

**PAGES  
MANQUANTES**

# Le "CORN STARCH" Benson

(Benson's Prepared Corn)

Est le prototype des Empois pour la cuisine. Il a fait ses preuves. Depuis près de 50 ans il est le préféré de la mère de famille, parce qu'il est le plus sain et le plus nourrissant et, par conséquent, le plus économique.

## L'Empois Edwardsburg pour la Buanderie

Se vend toujours d'un bout à l'autre du Canada. Il tient et tiendra toujours la tête, parce qu'il est d'une qualité parfaite.

## LE "GOLDEN SYRUP" Marque "Crown"

Est insurpassable comme **Sirop de Table**. Il est fait au Canada avec le blé d'Inde le plus fin et le plus choisi. Mis en canistres, il est à l'abri de toutes les impuretés de l'air et, par conséquent, le plus sain et le plus hygiénique.

### EN CANISTRES.

Canistres de 2 lbs. — Caisses, 2 doz.

"	"	5	"	"	1	"	Aussi en barils, $\frac{1}{2}$ barils,
"	"	10	"	"	$\frac{1}{2}$	"	<b>Kegs et Seaux.</b>
"	"	20	"	"	$\frac{1}{4}$	"	

Fret payé sur 5 caisses et plus à toutes les stations de chemin de fer à l'Est de North Bay.

# EDWARDSBURG STARCH CO., LIMITED

**ETABLIE EN 1858.**

53 rue Front Est,  
TORONTO, ONT.

Usines :  
CARDINAL, ONT.

164 rue St-Jacques,  
MONTREAL, P. Q.



# L'Unique DECAUVILLE

LIVRAISON IMMEDIATE

Garantie pour 365 jours

CARROSSERIE  
de .....  
LUXE

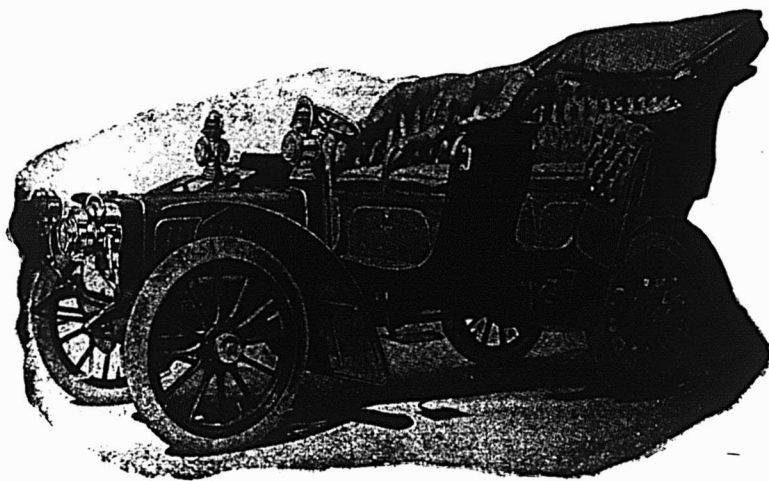

PNEUS  
MICHELIN

**DOUBLE PHAETON**  
Entrées Latérales. Capote Américaine Ordinaire.

“ Rien ne sert de courir, il faut arriver à point.”  
Avec une **Deauville** on arrive toujours au but.

**Nous pouvons fournir sur les chassis  
Deauville tous les Modèles de Car-  
rosserie qui nous sont demandés.....**

Sur demande nous envoyons le catalogue franco, ainsi que tous  
renseignements désirés.

## The Canadian Motor Car Company

Bureaux: 25 rue St-Gabriel. Salle d'Exhibition: 2525 rue Ste-Catherine.

**MONTREAL.**

==== LE ====

# THÉ DE CEYLAN

**VERT OU NOIR**

EST LE MEILLEUR  
THE QUI SOIT  
PRODUIT



SA PURETÉ PARFAITE

==== PLAIT AU ====

PUBLIC DIFFICILE.

## UN ENTRETIEN AU SUJET DE FOURRURES

Il est évident que vous connaissez parfaitement que les peaux de Chat Sauvage et d'Astracan, ont subi une hausse importante depuis l'année dernière, les rapports des journaux de commerce vous ont renseigné à ce sujet ; mais ce que vous ignorez probablement, c'est que je vends ces deux lignes de fourrures absolument au même prix que l'année dernière. N'allez pas croire cependant que c'est à perte que je maintiens les anciens prix ; il est vrai que le profit que je vais faire sur ces deux lignes de fourrures sera bien limité, mais ayant eu l'avantage d'acheter ces peaux avant la hausse du marché, j'ai décidé d'en faire bénéficier mes nombreux clients.

Nul doute que vous saurez profiter de cette occasion pour acheter à bon marché toutes marchandises en Chat Sauvage et en Astracan dont vous pourrez avoir besoin pour l'automne prochain, et il est dans votre intérêt d'attendre la visite de mon voyageur qui vous soumettra un assortiment de fourrures manufacturées aussi varié que considérable.

**J. ARTHUR PAQUET,**  
**QUEBEC.**

Succursales : TORONTO, WINNIPEG, OTTAWA et MONTREAL.



ETABLIE DEPUIS 50 ANS

**Vous aurez toujours la meilleure valeur,  
 La meilleure qualité,  
 Si, lorsque vous achèterez des**

### ARTICLES EN CAOUTCHOUC

vous demandez ceux de notre fabrication.

Voici en deux mots notre façon de procéder :—

- 1°—Donner à l'acheteur les meilleures marchandises aux prix les plus bas.
- 2°—N'employer dans notre fabrication que des matières de 1<sup>er</sup> choix.
- 3°—Engager des ouvriers canadiens ayant une grande expérience et tout-à-fait compétents.
- 4°—Protéger l'industrie et le commerce canadiens.
- 5°—Avoir dans nos usines des machines et un outillage des plus perfectionnés et des plus récents.

Afin d'avoir pleine valeur et ce qui se fait de mieux dans cette ligne, les marchands et commerçants devraient toujours nous écrire pour nous demander nos prix. . . .

## La Cie de Caoutchouc Canadienne Limitée

Rue Notre-Dame et Avenue Papineau, Montreal.

# LE PRIX COURANT

(THE PRICE CURRENT)  
REVUE HEBDOMADAIRE

Commerce, Finance, Industrie, Assurance, Propriété Immobilière, Etc.

EDITEURS :

LA COMPAGNIE DE PUBLICATIONS COMMERCIALES  
(The Trades Publishing Co.)  
25, Rue Saint-Gabriel, - MONTREAL  
TELEPHONE BELL MAIN 2547

ABONNEMENT MONTREAL ET BANLIEUE - \$2.50  
CANADA ET ETATS-UNIS - 2.00 PAR AN.  
UNION POSTALE - - - - - FRS 20.00

Il n'est pas accepté d'abonnement pour moins qu'une année complète.

L'abonnement est considéré comme renouvelé si le souscripteur ne nous donne pas avis contraire au moins quinze jours avant l'expiration, et cet avis ne peut être donné que par écrit directement à nos bureaux, nos agents n'étant pas autorisés à recevoir de tels avis.

Une année commencée est due en entier, et il ne sera pas donné suite à un ordre de discontinuer tant que les arriérés ne sont pas payés.

Nous n'accepterions de chèques en paiement d'abonnement, qu'en autant que le montant est fait payable au pair à Montréal.

Tous chèques, mandats, bons de poste, doivent être faits payables à l'ordre de :

"LE PRIX COURANT"

Nous nous ferons un plaisir de répondre à toutes demandes de renseignements.

Adressez toutes communications simplement comme suit :

LE PRIX COURANT, Montréal.

## LA LOI CONTRE L'USURE

Le projet de loi contre l'usure dont nous avons donné le texte dans notre précédent numéro fixe à 12 pour cent l'intérêt maximum que les prêteurs pourront exiger des emprunteurs pour toute somme au-dessous de \$500; encore cet intérêt doit-il comprendre tous les frais inhérents au prêt, sauf les frais d'actes susceptibles d'être taxés.

Dans ces conditions, le taux d'intérêt de l'argent, du loyer proprement dit de l'argent ou du revenu pour le prêteur peut tomber si bas qu'un emprunteur ne trouve pas de prêteur désireux d'observer la loi. Plus la somme à emprunter est petite et plus les frais accessoires sont proportionnellement élevés. Si ces frais sont, par exemple de \$5.00, ils représenteront 5 pour cent sur \$100 et 1 pour cent seulement sur \$500, en supposant que le prêt est consenti pour un an. Mais, dans la pratique des affaires, 90 jours sont déjà une longue échéance. Supposons qu'un prêt soit fait à 90 jours pour le montant de \$100 et que les frais quelconques prévus par la loi contre l'usure soient de \$5.00 — la chose est parfaitement possible — cette somme de \$5.00 représente alors un intérêt de 20 pour cent par an, c'est-à-dire 8 pour cent en sus du taux permis par la loi.

L'article 4 du projet de loi dit donc que l'absurdité, quand il déclare que le marchand pourra modifier les clauses et conditions de l'opération, quand il sera stipulé que le montant d'intérêts payé ne pourra excéder le taux de douze pour cent par année "y compris les sommes payées pour escompte, commission, honoraires, recherches, clauses pénales, renouvellements ou tous autres quelconques à l'exception des frais susceptibles d'être taxés.

Cette clause, si elle était votée, ne libérerait pas les prêts à taux usuraire. Aucune loi ne fera cesser, pendant la durée du contrat, il ne vient qu'après l'échéance, si le débiteur ne

s'est pas exécuté. Le prêteur a alors des exigences auxquelles l'emprunteur n'est pas en mesure de résister et plutôt que de voir saisir et vendre ses meubles, effets, etc., il en passera volontiers par toutes les conditions que lui imposera le prêteur si celui-ci est homme à profiter des embarras de son débiteur.

Que la loi protège le débiteur contre la rapacité du créancier, c'est tout ce qu'on demande à la loi et tout ce qui devrait rester dans le projet de loi contre l'usure, nous le détachons de l'article 3 du projet:

"Ce taux d'intérêt sera réduit à six pour cent par année à partir de la date du jugement dans toute instance, action ou autre procédure en recouvrement de la somme due."

LA SITUATION DES BANQUES

Pendant le mois de février dernier, la circulation des banques a augmenté; elle était supérieure de \$1,500,000 à celle du mois de janvier, au dernier jour du mois. Si nous la comparons à celle du mois de février 1905, elle est en gain de \$3,600,000.

Les dépôts du public remboursables au Canada sont en perte de \$2,100,000 pour ceux remboursables à demande. Cette diminution n'a rien d'excessif si on la compare à celle du mois correspondant de l'an dernier qui avait été de \$5,000,000. Les dépôts remboursables après avis sont en augmentation de plus de \$4,000,000.

Les dépôts remboursables ailleurs qu'au Canada sont en diminution de \$1,300,000. Tels sont les changements les plus saillants au passif.

A l'actif: les espèces en caisse sont en augmentation de près de \$500,000; les banques d'Angleterre ont augmenté leurs soldes débiteurs de plus de quatre millions et les autres banques étrangères ont diminué les leurs de \$1,800,000.

Les prêts à demande remboursables au Canada sont en gain de \$1,350,000, alors

LA SITUATION DES BANQUES

Pendant le mois de février dernier, la circulation des banques a augmenté; elle était supérieure de \$1,500,000 à celle du mois de janvier, au dernier jour du mois. Si nous la comparons à celle du mois de février 1905, elle est en gain de \$3,600,000.

Les dépôts du public remboursables au Canada sont en perte de \$2,100,000 pour ceux remboursables à demande. Cette diminution n'a rien d'excessif si on la compare à celle du mois correspondant de l'an dernier qui avait été de \$5,000,000. Les dépôts remboursables après avis sont en augmentation de plus de \$4,000,000.

Les dépôts remboursables ailleurs qu'au Canada sont en diminution de \$1,300,000. Tels sont les changements les plus saillants au passif.

A l'actif: les espèces en caisse sont en augmentation de près de \$500,000; les banques d'Angleterre ont augmenté leurs soldes débiteurs de plus de quatre millions et les autres banques étrangères ont diminué les leurs de \$1,800,000.

Les prêts à demande remboursables au Canada sont en gain de \$1,350,000, alors

LA SITUATION DES BANQUES

Pendant le mois de février dernier, la circulation des banques a augmenté; elle était supérieure de \$1,500,000 à celle du mois de janvier, au dernier jour du mois. Si nous la comparons à celle du mois de février 1905, elle est en gain de \$3,600,000.

Les dépôts du public remboursables au Canada sont en perte de \$2,100,000 pour ceux remboursables à demande. Cette diminution n'a rien d'excessif si on la compare à celle du mois correspondant de l'an dernier qui avait été de \$5,000,000. Les dépôts remboursables après avis sont en augmentation de plus de \$4,000,000.

Les dépôts remboursables ailleurs qu'au Canada sont en diminution de \$1,300,000. Tels sont les changements les plus saillants au passif.

A l'actif: les espèces en caisse sont en augmentation de près de \$500,000; les banques d'Angleterre ont augmenté leurs soldes débiteurs de plus de quatre millions et les autres banques étrangères ont diminué les leurs de \$1,800,000.

Les prêts à demande remboursables au Canada sont en gain de \$1,350,000, alors



que ceux remboursables à l'étranger ont diminué d'un peu plus de six millions.

Les prêts courants consentis dans le pays se sont relevés de 451 à 458 millions. Les augmentations des importations signalées dans les derniers mois en vue des approvisionnements pour le commerce du printemps faisaient prévoir une augmentation dans le chiffre des es-comptes.

Voici le tableau résumé de la situation des banques au 31 janvier et au 28 février 1906:

PASSIF	31 décembre 1905	28 février 1906
Capital versé.....	\$85,802,587	\$85,958,202
Réserves.....	60,023,932	60,188,472
Circulation.....	\$60,986,610	\$62,134,893
Dépôts du Gouv. Fédéral.....	3,198,186	3,578,511
Dépôts des gouvernements provinciaux.....	7,138,110	6,790,815
Dép. du public remb. à demande.....	151,722,684	149,621,785
Dép. du public remb. après avis.....	369,499,614	373,693,731
Dépôts reçus ailleurs qu'en Canada.....	17,191,637	45,821,676
Emprunts à d'autres banques en Canada.....	731,768	969,713
Dépôts et bal. dus à d'autres banq. en Canada.....	5,920,828	4,986,694
Bal. dues à d'autres banq. en Angleterre.....	5,151,883	6,299,379
Bal. dues à d'autres banq. à l'étranger.....	3,452,123	2,369,281
Autre passif.....	13,903,102	11,718,507
	\$667,999,451	\$671,286,098
ACTIF		
Especies.....	\$18,915,42	\$19,169,879
Billets fédéraux.....	38,591,778	38,131,450
Dépôts en garantie de circulation.....	3,435,334	3,435,334
Billets et chèques sur autres banques.....	23,014,834	22,268,632
Prêts à d'autres banques en Canada garantis.....	731,759	969,736
Dépôts et bal. dans d'autres banq. en Canada.....	6,933,229	6,665,985
Bal. dues par agences et autres banq. en Ang.....	6,324,571	10,362,521
Bal. dues par agences et autres banq. à l'étrang.....	17,923,617	16,143,335
Obligations des gouvernements.....	8,694,021	8,699,789
Obligations des municipalités.....	20,008,216	19,891,091
Obligations actions et autres valeurs mobilières.....	40,611,964	41,328,498
Prêts à demande remb. en Canada.....	54,211,565	55,591,764
Prêts à demande remb. ailleurs.....	68,432,836	62,353,020
Prêts cour. en Canada.....	451,207,327	458,766,908
Prêts courants ailleurs.....	37,283,534	37,462,194
Prêts au Gouv. Fédéral.....		
Prêts aux gouvernements provinciaux.....	2,006,189	2,167,413
Créances en souffrance.....	1,771,370	1,778,063
Immubles.....	651,083	713,729
Hypothèques.....	502,142	481,449
Imm. occupés par banq.....	11,720,630	11,915,821
Autre actif.....	9,908,519	9,651,937
	\$822,959,451	\$828,518,332

#### AMENDEMENTS A LA LOI DES LICENCES

Par suite des divers amendements apportés par la Législature de Québec à la loi des licences, certaines sections se trouvent profondément modifiées et d'autres sont entièrement nouvelles, parmi les premières sont les sections VIIIb et c et parmi les dernières les sections VIIIa et c.

Nous donnons ces quatre sections en entier telles qu'elles se lisent actuellement dans la loi:

#### SECTION VIIIb

##### Des bureaux de prêts

341c.—Pour obtenir une licence dans le but de tenir un bureau de prêts, le requé-

rant doit payer au percepteur du revenu de la province qu'il appartient, outre les droits mentionnés dans le tarif ci-après établi par la présente loi, un honoraire de cinq piastres, dont trois piastres doivent être remises au trésorier de la province et deux retenues par le percepteur. (5 Ed. VII, chap. 13, sec. 55.)

L'octroi d'une licence pour tenir un bureau de prêts est à la discrétion du trésorier de la province qui a aussi le droit d'annuler la licence en tout temps, si le porteur d'icelle encourt une condamnation devant un tribunal de juridiction criminelle ou civile.

Aucune licence émise en vertu des dispositions de cet article n'aura, d'aucune manière, pour effet d'autoriser quelqu'un à recevoir de l'argent en dépôt, ou à faire quoi que ce soit en contravention avec les termes de la loi du Canada, concernant les banques et le commerce des banques.

341d.—Toute compagnie ne tombant pas sous les dispositions de la loi de cette province imposant des taxes sur les corporations commerciales, ou toute société ou personne autre qu'un prêteur sur gages, qui tient un bureau de prêts, sans avoir une licence en vigueur à cet effet, excepté les personnes s'occupant d'une profession ou d'un commerce autre que celui de prêts d'argent et qui ne prêtent d'argent qu'occasionnellement, encourt une amende de pas moins de deux cents piastres et de pas plus de cinq cents piastres pour chaque contravention, et, à défaut de paiement, un emprisonnement de trois mois. (5 Ed. VII, chap. 13, sec. 55.)

#### SECTION VIIIc

*Des Voyageurs de Commerce ne résidant pas dans la Province et représentant des personnes, etc., n'ayant aucune place d'affaires en Canada*

341e.—Toute personne ne résidant pas dans la province et désirant agir comme voyageur de commerce en sollicitant ou en prenant des commandes pour, ou en vendant, ou en annonçant, ou en offrant en vente des effets, produits ou marchandises autres que des boissons enivrantes, sur échantillon, catalogue ou liste de prix pour une personne, une société ou une corporation n'ayant pas de siège d'affaires en Canada, devra préalablement obtenir une licence à cet effet du percepteur du revenu de la province pour le district dans lequel elle commence ses opérations dans la province.

Chaque telle licence doit mentionner le nom du licencié ainsi que le nom et l'adresse de chaque personne, société ou corporation qu'il représente. Cette licence est accordée pour six mois et expire le premier jour du mois de mai ou

de novembre postérieur à son octroi (selon le cas.)

Ces voyageurs de commerce sont tenus de faire et signer une déclaration solennelle, devant une personne autorisée à recevoir les affidavits de cette province, indiquant les nom et adresse de l'établissement de commerce qu'ils représentent, la nature des affaires et s'ils sollicitent des commandes dans le commerce de gros ou de détail, ou les deux, ou du consommateur.

Toutefois, aucun voyageur de commerce d'une autre province du Canada, qui autorise des voyageurs de commerce de cette province à faire affaires dans cette province sans avoir de licence, n'est tenu d'y prendre une licence en vertu du présent article.

341f.—Toute personne ne résidant pas dans la province et agissant comme voyageur de commerce en sollicitant ou en prenant des commandes pour, ou en vendant, ou en annonçant, ou en offrant en vente des effets, produits, ou marchandises, autres que des boissons enivrantes, sur échantillon, catalogue ou liste de prix, pour une personne, une société ou une corporation n'ayant pas de place d'affaires au Canada, si elle n'est pas porteur d'une licence à cet effet alors en vigueur, est passible d'une amende d'au plus mille piastres et d'au moins cinq cents piastres pour chaque infraction.

Et toute personne, société ou corporation représentée par ce voyageur de commerce est conjointement et solidairement responsable avec ce dernier du montant du droit et de l'honoraire de la licence.

Dans les poursuites instituées en vertu de cet article contre des voyageurs de commerce, tout tel voyageur de commerce peut être examiné comme témoin par la Couronne."

341g.—Toute telle personne doit exhiber sa licence à tout percepteur du revenu de la province, ou à toute personne autorisée à cet effet par un percepteur du revenu, et, à défaut de ce faire, cette personne est considérée comme n'ayant pas de licence et est punie en conséquence. (5 Ed. VII, chap. 14, sec. 2.)

341h.—Aucun voyageur de commerce licencié comme susdit ne doit prêter sa licence à un autre sous peine d'une amende de trois cents piastres pour chaque infraction. (5 Ed. VII, chap. 14, sec. 2.)

Tout percepteur du revenu de la province, ou son assistant et toute personne autorisée par lui à cet effet, peut examiner le registre de tout hôtel, taverne, hôtel de tempérance ou maison de pension au sujet des dispositions des articles 341e, 341f, et 341g, et tout refus de permettre cette inspection rend le propriétaire ou préposé de tel hôtel, taverne, hôtel de tempérance ou maison de pension passible d'une amende de cinquante piastres, et à défaut de paiement, d'un emprisonnement de trente jours.



# Je Réduis mon Stock

Je veux finir ces quelques lignes.

Le prix n'est presque pas une considération. Je veux les vendre.

88	H/C	Thé Vert de Chine yg Hyson Foong Mee and Sow Mee seraient bon marché à.....	12½c
150	Catties	Thé Vert Gun Powder Imperial bien roulé, façon pea leaf à.....	15½c
80	H/C	Thé Vert de Chine Moyune yg Hyson, belle feuille bonne liqueur, à.....	10½c
100	Chests	Thé Noir de Ceylan Pekoe à.....	12½c
75	"	Thé Noir de l'Inde Pekoe à.....	12½c

**Ces deux Thés noirs seraient bon marché à 14½c.**

250	H/C	Joli Thé Japon Naturel, bonne liqueur à.....	11 c
-----	-----	--	------

**Où pouvez-vous avoir une telle valeur si ce n'est ici ?**

Mon Commerce de Café augmente tous les jours. Mon rôtisseur à gaz est la perfection même et je mets sur le marché des cafés appareillés par nulle autre maison.

**La qualité dans la tasse** a toujours été mon Motto pour mes Cafés et mes Thés—Essayez mes marques de Cafés; ils sont les plus riches en arôme et en force.

Mélange	" OLD CROW "	à 25c	ROND
"	" CONDOR "	à 30c	OU
"	EMD	à 35c	MOULU
			PUR.

Le Café de Madame HUOT	Canistres	1 lb.	31c
" " " " " "	"	2 lbs.	60c

**FRET PAYE SUR 50 LBS.**

**DEMANDEZ MES ECHANTILLONS, ÇA PAIE!**

## E. D. MARCEAU,

Thés, Cafés, Epices et Vinaigres en Gros.

281-285 Rue St-Paul,

**MONTREAL.**

## SECTION VIIIa

## Licences de courtiers étrangers

" 341j. 1. Toute personne ne résidant pas dans les limites de la province de Québec, qui vient temporairement dans cette province pour y faire le commerce d'actions, de bons, d'obligations, ou d'actions-obligations, soit en son nom personnel soit au nom de toute société ou compagnie ayant son bureau principal en dehors de la province, ou de tout courtier ou autre personne étrangers à la dite province, doit préalablement obtenir à cette fin une licence du percepteur du revenu de la province, pour le district dans lequel elle commence ses opérations dans la province.

Cette licence est accordée pour six mois et expire le premier jour du mois de mai ou de novembre [selon le cas] postérieur à son émission.

2. Toute personne résidant dans la province de Québec et y faisant un commerce de courtier, de toute nature et description, et qui n'est membre d'aucune Bourse, doit, aux temps et de la manière qui peuvent être déterminés par le trésorier de la province, s'enregistrer au bureau du percepteur de la taxe sur le commerce d'actions, si c'est dans le district de Montréal, et au bureau du percepteur du revenu de la province qu'il appartient, dans tout autre district de revenu. L'honoraire d'enregistrement sera de trois piastres, dont deux appartenant au fonds du revenu consolidé, et une piastre au percepteur.

3. Le fait de prendre une licence en vertu de cet article ou de s'être enregistré à cette fin ne soustrait le porteur d'icelle ni la personne ainsi enregistrée à aucune des dispositions de la loi imposant une taxe sur les transferts d'actions, de bons, d'obligations ou d'actions-obligations.

" 341k. 1. Toute personne tombant sous le coup du paragraphe 1 de l'article 341j, faisant le commerce qui y est décrit, sans être porteur d'une licence à cet effet, alors en vigueur, encourt pour chaque contravention, la pénalité décrétée dans l'article 341f; et quiconque traite avec telle personne relativement au commerce décrit dans le dit paragraphe 1 de l'article 341j, est redevable à la Couronne du double du montant exigible sur chaque telle transaction, en vertu des dispositions de la loi imposant une taxe sur les transferts d'actions, bons, obligations ou actions-obligations.

2. Tout courtier résidant dans la province de Québec et n'étant pas membre d'une Bourse, qui omet de s'enregistrer, tel que requis par le paragraphe 2 de l'article 341j, est passible d'une amende d'au moins vingt piastres et d'au plus cent piastres pour chaque contravention.

" 341l. Les dispositions des articles 341g et 341h s'appliquent à toutes les licences émises en vertu de l'article 341j.

## SECTION VIIIe

## Agents de courtiers étrangers

" 341m. 1. Tout courtier, société de courtiers ou personne dont la résidence ou la principale place d'affaires est en dehors de la province, qui désire y faire affaires par l'entremise d'un agent ou représentant, en faisant le commerce ou en prenant des commandes pour le commerce d'actions, de bons, d'obligations ou d'actions-obligations, d'ici, dans la province, avec un courtier, une société de courtiers ou une personne résidant en dehors de la dite province, est tenu d'obtenir pour cet agent, ou ce représentant, dans un bureau ou une place d'affaires fixe, une licence du percepteur du revenu de la province du district dans lequel il se propose de faire affaires, et avant de commencer à faire telles affaires.

2. Le fait de prendre une licence en vertu de cet article ne soustrait le porteur de cette licence à aucune des dispositions de la loi imposant une taxe sur les transferts d'actions, bons, obligations ou actions-obligations.

" 341n. Toute personne tombant sous le coup du paragraphe 1 de l'article 341m, qui fait le commerce y mentionné, sans être porteur d'une licence à cet effet, alors en vigueur, de même que son agent et représentant dans la province, encourt une pénalité de deux mille piastres pour chaque offense, et quiconque traite avec cette personne relativement aux affaires mentionnées dans le paragraphe 1 de l'article 341m, est redevable à la Couronne du double montant exigible, pour chaque telle transaction, en vertu des dispositions de la loi imposant une taxe sur les transferts d'actions, bons, obligations ou actions-obligations."

\* \* \*

La taxe sur les voyageurs de commerce ne résidant pas dans la province et représentant des personnes, etc., n'ayant aucune place d'affaires en Canada est modifiée comme suit:

Pour chaque licence semi-annuelle pour une personne ne résidant pas dans la province, pour agir comme voyageur de commerce en sollicitant ou en prenant des commandes pour ou en vendant, ou en annonçant ou en offrant en vente des effets, produits ou marchandises, autres que des boissons enivrantes, sur échantillon, catalogue ou liste de prix, pour une personne, une société ou une corporation n'ayant aucune place d'affaires en Canada:

Vendant aux marchands de gros	
seulement . . . . .	\$ 50 00
Vendant aux marchands de détail . . . . .	100 00
Vendant au consommateur . . . . .	200 00

Cependant tout voyageur de commerce prenant des commandes pour des machines, matériel, outils et fournitures pour

fabrique, lorsque ces articles ne peuvent être obtenus dans cette province, quoique vendant au consommateur, doit payer cinquante piastres pour sa licence.

\* \* \*

Les nouvelles licences des courtiers et agents étrangers sont taxées comme suit:

" XI. Licences de courtiers étrangers

Sur toute licence semi-annuelle de courtier étranger, cinq cents piastres.

XII. Agents de courtiers étrangers

Sur toute licence d'un agent de courtier étranger, \$2,000."

### ASSEMBLEE GENERALE ANNUELLE DES MARCHANDS DETAILLEURS DU CANADA

#### Section de Montréal

L'assemblée générale annuelle de l'Association des Marchands-Détailleurs du Canada, succursale de Montréal, a eu lieu le 22 mars, au No 88 de la rue St-Denis, sous la présidence de M. J. G. Watson.

Deux cents personnes assistèrent à cette importante réunion.

On remarquait entre autres: MM. J. G. Watson, J. O. Gareau, Frs Martineau, P. Daoust, J. A. Beaudry, Jean Lamoureux, A. Prévost, J. A. Labonté, T. Montpetit, A. Guay, C. R. LaSalle, J. A. Doré, John Durand, Jos. Versailles, L. J. Soucy, F. Moretti, H. Lesage, etc., etc.

Après la lecture et l'adoption des minutes de la dernière séance, M. le président Watson a fait rapport du travail accompli par la succursale de Montréal depuis sa formation. Il a fait l'histoire de l'organisation qui en premier lieu ne comptait que trois sections. Maintenant, la succursale compte 10 sections différentes, avec mille membres environ.

M. Watson dit qu'il est certain que les marchands-détailleurs se rendent compte aujourd'hui de la nécessité de s'organiser pour protéger leurs intérêts, et dans une large mesure, ceux du public.

Le rapport du trésorier est lu et adopté. On constate que la balance en caisse est très satisfaisante.

M. J. A. Beaudry, secrétaire de l'association, lut ensuite son rapport. Il rap-pela que la succursale de Montréal a été fondée le 11 octobre 1905, et que l'année fiscale se termine le 23 janvier 1905. Par conséquent, son rapport ne couvre qu'un espace d'environ 3 mois.

Dès son début, dit-il, l'association a été appelée à surveiller la mise en vigueur de la loi prohibant les "Titres de Commerce." Vingt-deux causes ont été instituées contre un certain nombre de marchands et de compagnies de marchands, ce qui a eu pour effet d'amener un résultat satisfaisant pour tous les marchands.

Hamilton, 16 Mars, 1906.

## A Propos de Pois "EARLY JUNE."

Monsieur:—

Il y a quelques semaines, nous appuyions sur le beau profit qu'il y a pour vous à vendre Nos Pois Extra Fine Sifted (Petits Pois), et nous saisissons l'occasion de faire ressortir les mérites de ces marchandises et leur supériorité sur l'article importé, pensant vous aider ainsi à faire des ventes.

La semaine dernière, nous discussions avec vous sur notre seconde qualité la plus élevée de Pois—les Sweet Wrinkle, et nous avons confiance que vous avez mis en stock de ces Pois, si vous n'en aviez pas auparavant.

Cette semaine nous attirons l'attention sur nos Pois "Early June." Nos Pois "Early June" ne vos content qu'une bagatelle de plus que les "Pois Standard" ordinaires. En même temps, ils vous donnent une plus grande marge de profits.

Comme nous le disions la semaine dernière, notre but en Em-  
paquetant des Pois est de produire un article qui, la boîte ouverte, présente une liqueur brillante, claire, des Pois de  
grosseur égale, de couleur uniforme, tendres, sucrés et d'apparence  
attrayante.

Bien que nos Pois "Early June" ne soient pas, bien entendu, aussi fins que nos Pois "Sweet Wrinkle," ils sont d'excellente  
qualité, et assez bons pour les goûts les plus difficiles. N'oubliez pas de faire comprendre à vos acheteurs que nos Pois de  
conserves sont préférables aux Pois frais, car ils sont parfaitement  
stérilisés et absolument purs.

N'oubliez pas nos marques, c'est-à-dire: "AYLMER," "LOG  
CABIN," "HORSESHOE," "AUTO," "LITTLE CHIEF," "LYNNVALLEY,"  
"MAPLE LEAF," "KENT LION," "THISTLE," "GRAND RIVER" et  
"WHITE ROSE."

Vos dévoués,

**CANADIAN CANNERS, LIMITED.**

Le Comité de Législation s'est également occupé des amendements à apporter à la charte de Montréal et s'est principalement intéressé à l'amendement concernant les règlements du colportage.

Des résolutions ont aussi été passées demandant au Bureau provincial de l'Association des Marchands Détailliers du Canada, de faire application au gouvernement provincial pour amender le code municipal en ce qui concerne le colportage dans les campagnes.

Ce comité a également fait application au gouvernement provincial pour amender le code de procédure dans les Cours de Circuit, afin de rendre la collection des petits montants plus économique et dans un plus court délai.

Résolution a été également passée, demandant au Bureau fédéral de l'Association de faire application à la prochaine session du gouvernement fédéral pour obtenir que l'inspection des poids et mesures soit faite aux frais et dépens du gouvernement.

Divers amendements ont également été demandés en ce qui concerne la loi des licences de la province de Québec, surtout pour ce qui regarde les épiciers de la ville de Montréal, principalement à l'article des licences de gros et de détail, et à l'article concernant les transferts de licences.

Après la lecture de ce rapport, plu-

sieurs résolutions furent passées entre autres:

Résolution nommant un comité pour s'enquérir de tous les détails concernant la manière dont sont prélevées les taxes d'affaires et autres, avec instructions de trouver moyen d'égaliser le pourcentage payé par les différentes classes de commerçants;

Résolution recommandant au bureau provincial d'adopter les mesures nécessaires pour faire cesser le commerce de détail fait par les marchands de gros;

Résolution demandant à ce que des mesures plus énergiques soient adoptées pour protéger la santé publique, en ce qui concerne la distribution de la viande malsaine et impropre à la consommation. Les bouchers qui font partie de l'association exigent que les viandes mortes apportées de la campagne soient inspectées avant d'être livrées aux consommateurs.

Les bouchers demandent qu'une distance de cent verges soit exigée entre chaque étal privé en dehors des limites des marchés, et que la licence pour chaque étal ne soit obtenue que pendant le mois de mai, ce qui aura pour effet d'empêcher des gens irresponsables d'obtenir une licence à l'automne et de faire un commerce légalement irresponsable.

La dernière résolution a rapport à l'uniformité des prix. Elle a pour objet

d'empêcher les fausses représentations dans les qualités des marchandises.

On procéda ensuite à l'élection des officiers qui donna le résultat suivant:

Président, J. C. Watson, réélu; vice-président, J. O. Gareau, réélu; 2<sup>e</sup> vice-président, Frs. Martineau, réélu, trésorier, P. Daoust, réélu; secrétaire, J. A. Beaudry, réélu; auditeurs: L. J. A. Fillon et P. Bruneau.

Après avoir voté des remerciements aux officiers sortant de charge, l'assemblée se dispersa.

#### ASSOCIATION DES BOUCHERS DE MONTREAL

L'Association des Bouchers de Montréal a tenu son assemblée régulière bimensuelle le 27 courant sous la présidence de M. Alfred Leduc.

Après la lecture des minutes, MM. Achille Beaudry et Denis Roy furent proposés comme membres de l'Association.

M. Leduc présenta ensuite à l'auditoire M. Carling, gérant du Montreal Stock Yard. Le but de la visite de ce monsieur était de s'entendre avec l'Association, afin d'établir un jour fixe de marché au Montreal Stock Yard qui est situé à la Pointe St-Charles.

M. Carling fait ressortir que l'établissement qu'il représente offre toutes les facilités voulues pour l'abatage des ani-

## EMPOIS JAPONAIS

Pour donner satisfaction à votre clientèle, offrez-lui l'**Empois Japonais**. Ce n'est pas une imitation. C'est un produit nouveau, le produit du progrès de la science, c'est-à-dire un produit de qualité absolument supérieure, un produit parfait.

Nous fournissons aux marchands les moyens de publicité nécessaires pour activer la vente et leur faire réaliser de bons profits.

L'**Empois Japonais** est en vente chez tous les épiciers de gros.

## American Pure Food Co.

MONTREAL.

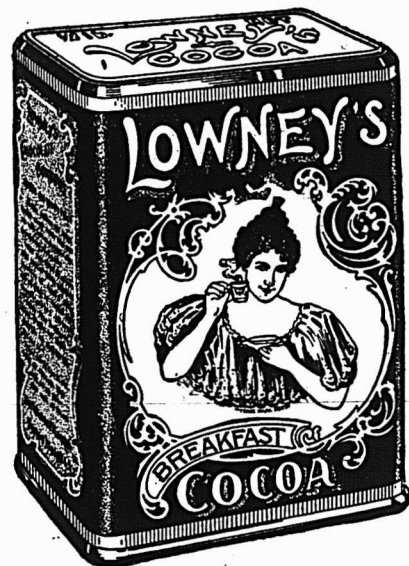

Le CACAO de LOWNEY est un triomphe dans les Produits Alimentaires Purs. C'est le MEILLEUR CACAO qui soit fait en QUELQUE LIEU ou à QUELQUE PRIX que ce soit.

## THE WALTER M. LOWNEY CO.

447 Commercial St., BOSTON, Mass.

Succursale Canadienne:

530 rue St-Paul, - MONTREAL



**Le Printemps est la Saison du Nettoyage**

**BON AMI**



**est le Meilleur**  
**Nettoyeur**

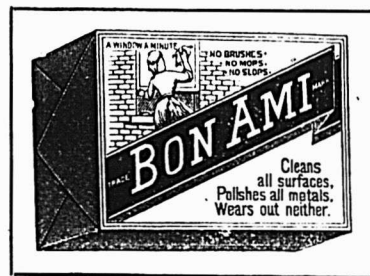

Obtenez-en de suite une caisse de votre fournisseur.  
On peut l'obtenir de tout Marchand de Gros d'un  
Océan à l'autre.

Caisses de 3 doz., - - \$1.19 la doz. ou \$14.28 la grosse

F. O. B. du lieu d'expédition du Marchand de gros.

Lots de 5 grosses, - - - \$13.40 la grosse.

Livré à toute station de chemin de fer de Halifax  
à Vancouver.

Termes: Net 30 jours ou 1% 10 jours.

**HUDON, HÉBERT & Cie**

Limitée

**MONTREAL**

La Maison ayant la direction la plus libérale du Canada.



maux et qu'il serait équitable que les bouchers de la partie Ouest qui représentent 60 pour cent de ces commerçants à Montréal aient un jour de marché dans leur voisinage. De plus, par ce moyen on éviterait l'inconvénient de transporter les bestiaux du marché de l'Ouest à celui de l'Est.

\* Une discussion à laquelle prennent part MM. Richard, Villeneuve et Blanchard s'en suit et il est décidé d'étudier cette question qui, en somme, paraît être envisagée favorablement par les membres présents.

Après avoir donné lecture d'une lettre du Dr. MacCarrey relativement à l'abatage des veaux et dans laquelle ce dernier dit qu'il fera son possible pour faire passer un règlement défendant la vente de veaux pesant moins de 50 livres, M. Leduc présente le Dr. Gadbois, échevin et membre du Comité d'Hygiène, à l'assemblée. Le Dr. Gadbois félicite vivement le corps des bouchers de l'intérêt qu'ils prennent dans les questions d'hygiène et promet d'assister à leurs séances qui seront pour lui une source de renseignements précieux. Il fait ressortir combien la question de l'abatage des veaux est importante pour la santé publique et qu'il importe de donner aux consommateurs une nourriture absolument saine. Il demande à l'Association des Bouchers d'étudier les règlements de la ville de

Montréal ayant trait à l'abatage et de suggérer les modifications qui leur paraissent nécessaires. Si le nombre des inspecteurs est insuffisant, il fera son possible pour qu'il soit augmenté.

Après l'audition de quelques comptes, l'assemblée s'ajourne.

#### LES BONNES MANIÈRES DANS LE MAGASIN

Vos marchandises peuvent être du meilleur choix, vos prix peuvent plaire, votre publicité est tout ce qu'elle devrait être, votre magasin et votre stock sont propres et ont un aspect engageant, votre service est prompt et efficace; mais, en dépit de tous ces facteurs qui contribuent au succès, vous ne réussirez pas, si les commis de votre magasin sont désagréables et n'ont pas des manières engageantes.

Plus d'une vente a été manquée par un simple manque de politesse de la part d'un vendeur, plus d'un client a été perdu pour le magasin par l'entêtement d'un propriétaire ou les mauvaises manières d'un commis.

Les qualités du vendeur ne consistent pas seulement à avoir la parole facile, à connaître les marchandises et à avoir en elles une confiance inébranlable. Le vendeur doit aussi avoir de bonnes manières et accueillir la clientèle dans les formes convenables.

Cela demande une étude de la nature humaine; et celui qui se livre à cette étude sait que le client en général est flatté d'une déférence polie, mais non servile, de la part des personnes avec lesquelles les besoins des affaires le mettent en contact.

Un homme n'a pas besoin d'avoir des manières efféminées pour vendre des marchandises; le meilleur vendeur est l'homme aux manières viriles. Mais il faut bien comprendre que les bonnes manières aident à obtenir toute sorte de clientèle et sont absolument essentielles pour retenir la meilleure clientèle.

#### Agents demandés

Nous désirons recueillir les Peaux de Veau, Cuirs, Peaux de Mouton, le Suif les Os, etc., dans votre localité.

Ne pourriez-vous vous arranger de manière à acheter pour nous ces marchandises, au printemps prochain? Nous vous fournirons l'argent pour les achats, nous vous fournirons aussi des étiquettes, des feuilles d'avis, des instructions pour le dépouillement des animaux, des affiches sur toile pour nous permettre de faire de la publicité, etc., etc.

Nous payons comptant les prix les plus élevés, nous tenons nos clients parfaitement renseignés sur les conditions du marché et nous payons le fret.

A quiconque nous écrira en mentionnant ce journal, nous enverrons des renseignements complets. Adresse:

CARROLL S. PAGE, Hyde Park, V.

Paris 1900

GRANDS PRIX

St. Louis 1904!

Liège 1905!

Whisky de

# DEWAR

"Le Whisky popularisé par la Qualité."

Nous sommes les seuls Agents pour le

**SEL WINDSOR**

Et pour la

**DOMINION SALT AGENCY**

Nous donnons à tous les ordres une attention prompte et soignée...

**VERRET, STEWART & CO.**

**MONTREAL.**

## Lignes de Savon Profitables. Faciles à vendre.

Avez-vous jamais pensé à l'argent qu'il y a à faire avec la vente de savons fabriqués pour faire face à une demande spéciale? Naturellement, sur de tels savons, il y a un profit plus grand que sur les savons de toilette ordinaires et ils sont plus faciles à vendre. . . . .

### Le Savon Extraordinaire au Goudron Master Mechanics

est fait spécialement pour les Mécaniciens, les Machinistes, les Fermiers, les Sportsmen et tous ceux qui, par leur travail ou leur sport, se souillent les mains de graisse ou d'autres substances.

C'est un bon savon antiseptique.  
Il est bien annoncé dans tout le Canada.  
C'est une ligne profitable à tenir.  
C'est un des excellents savons

MANUFACTURES PAR

Albert Soaps Limited, Montreal.

## IL Y A LA UN BON PROFIT POUR LES EPICIERS.

Cela paie de tenir le meilleur article — et surtout quand le meilleur article est un article bien connu, bien annoncé, comme le

# Sel Windsor

Ayez toujours du Sel de Table Windsor pour vos clients — et voyez combien plus vous en vendez.

Naturellement, vous savez que l'article qui se vend le mieux est celui qui rapporte le plus d'argent.

## Faites plaisir à votre Client.

Ne désappointez pas vos meilleurs clients, quand ils demandent le

# Sirop de Mathieu

Au Goudron et à l'Huile de Foie de Morue

Largement annoncé et d'une grande valeur intrinsèque, il est encore plus en demande que jamais auparavant.

Les Poudres Nervine de Mathieu sont aussi en bonne demande; essayez-les et bientôt vous en voudrez davantage.

Cie J. L. MATHIEU, Limitee, Proprietaire

SHERBROOKE, P.Q.

L. CHAPUT, FILS & CIE, Dépositaires de Gros  
MONTREAL

## Conserves Alimentaires

Quand vous ferez votre commande du Printemps de Conserves Alimentaires, achetez-donc la marque de confiance : : : : : : : :

### QUEEN BRAND

- |                             |  |
|-----------------------------|--|
| Blé d'Inde                  | Framboises                             |
| Pois de Juin "Sifted"       | Poires                                 |
| Pois de Juin "Extra Sifted" | Pommes                                 |
| Potiron                     | Pulpe de Framboises                    |
| Fèves au Lard               | en boîtes de fer-blanc<br>de 1 gallon. |

### CATSUP

Notre bouteille de 12 oz. a la faveur générale. Donnez votre ordre maintenant à la : : : : : : :

BELLEVILLE CANNING CO.,  
BELLEVILLE, Ont.

# Epicerie, Provisions, Vins et Liqueurs.

## REVUE DES MARCHES

### COMMERCE

Dans le commerce de gros on se prépare activement à expédier les ordres qui depuis quelques semaines se sont accumulés pour expédition à la date du 1er avril par chemin de fer et par premiers bateaux dès l'ouverture de la navigation qui est maintenant prochaine à n'en pas douter.

\* \* \*

La glace a fait un mouvement de descente, hier mercredi, en face de la ville, mouvement qui est d'un excellent augure.

D'autre part, le Board of Trade persuadé qu'il serait possible de faire monter le "Montcalm" la semaine prochaine jusqu'à Montréal, demande au Ministre de la Marine et des Pêcheries d'autoriser le capitaine de ce brise-glace à entreprendre le voyage. Nous ne pensons pas que le Ministre se refuse à tenter cette expérience qui, si elle avait pour effet, d'ouvrir le fleuve quelques jours plus tôt à la navigation, aurait pour le commerce du pays des résultats inappréciables.

\* \* \*

Nos lecteurs savent par les journaux quotidiens le projet de loi présenté par le Ministre de la Justice au sujet du repos du dimanche, qui est loin de trouver dans notre province un accueil favorable. Nous avons dans notre province des lois suffisantes sur la matière et le règlement de la Cité de Montréal sur le même sujet donne satisfaction au commerce. Nous avons, grâce à Dieu, l'esprit assez large pour ne pas vouloir enterrer les vivants pendant cinquante-deux jours par an et pour laisser ou faire vivre quelques centaines de familles qui, sans le dimanche tel que nous l'avons, manqueraient souvent de pain durant la semaine.

\* \* \*

Le Conseil Municipal s'est prononcé vigoureusement contre le projet de loi en question et nous l'en félicitons. Nous ne le félicitons pas moins de s'opposer à la demande d'augmentation du capital à \$50,000,000 présentée par la Compagnie du Bell Téléphone, tant que cette compagnie ne consentira pas à enfouir sous terre ses fils qui sont une perpétuelle menace pour la sécurité de la ville.

### FINANCES

Deux banques en voie de formation, la "Monarch Bank of Canada" et la "Farmer's Bank of Canada," demandent au Parlement une loi pour une prolongation

## NEW YORK CENTRAL

AND

### HUDSON RIVER, R. R.

Les Trains quittent la gare Windsor comme suit;

8.20 A.M. tous les jours, excepté le dimanche. Pour tous les points des Montagnes Adirondacks, Malone, Utica, Syracuse, Rochester,

7.00 P.M. tous les jours. Buffalo, Albany, New York et tous les points au Sud.

8.20 a.m. excepté le dim.  
10.20 a.m. ex. sam. et dim.  
1.35 p.m. sam. seulement  
5.10 p.m. excepté le dim.  
7.00 p.m. tous les jours  
8.45 a.m. Dim. seulement

Train local pour Chateauguay, Beauharnois, et Valleyfield

Pour billets, horaires, accommodation de chars Pullman, et toutes informations, adressez-vous au bureau de la ville, 130 rue Saint-Jacques.

H. J. HEBERT, F. E. BARBOUR,  
Agent local pour la vente des billets. Agent général.



## LA REGION DU LAC ST. JEAN

20 000,000 acres d'excellentes terres à 20c l'acre. Un pays abondant en bon bois et en excellente Eau à 190 Miles seulement d'un des plus beaux ports de mer de l'Amérique. Un pays pour les Industries de toutes sortes, rempli de pouvoirs d'Eau Beau Climat et communications faciles.

Pour renseignements et le guide du colon du lac St Jean, s'adresser à

RENE DUPONT,

Agent de colonisation.

Chemin de fer de Québec et du lac St Jean, rue St André, QUEBEC, Canada.

## Alphonse Leduc Marchand de Grains

Successeur de et de Produits.

Leduc & Daoust EN Gros et à Commission

Spécialité: Beurre, Fromage, Œufs et Patates

Avances libérales faites sur consignations.

Correspondance sollicitée.

1217 ET 1219 RUE ST-JACQUES, MONTREAL.

de temps afin d'obtenir le certificat du Conseil du Trésor autorisant les dites banques à commencer leurs opérations.

\* \* \*

Le 1er mai prochain, la Banque Nationale paiera à ses actionnaires un dividende au taux de 3 pour cent pour le semestre finissant le 30 avril prochain. L'Assemblée générale annuelle des actionnaires de la dite banque est convoquée pour le 16 mai prochain à Québec, Basse-Ville.

\* \* \*

Une assemblée des personnes ayant souscrit au capital-actions de la "Sterling Bank of Canada," est convoquée à la date du 23 avril prochain à Toronto pour nommer les directeurs de la banque et passer divers règlements concernant l'administration des affaires de la banque.

\* \* \*

La Bourse de Montréal se ressent de l'incertitude du marché de New-York qui ne tardera pas sans doute à reprendre un mouvement de hausse, maintenant que sa situation monétaire s'améliore graduellement et que la conférence d'Algésiras semble devoir régler d'une façon satisfaisante pour les intéressés, la question du Maroc.

Si les transactions ne sont pas actives sur notre place, les cours toutefois sont assez bien tenus; quelques titres même étant très fermes.

Voici les différences survenues pendant la huitaine écoulée:

Gains: Canadian Pacific Ry. [ex-div.], 5-8; Duluth S. S. & A. R. [com.], 3; Minn. St-Paul & Soo [com.], 2 1-4; Detroit United Ry., 1-2; Havana Electric [préf.], 1; Montreal Street Ry., 2 1-2; Mackay [ord.], 1-4; Montreal Light, Heat & Power, 3-4; Dominion Coal [com.], 2; Lake of the Woods [com.], 1-4; Lake of the Woods [préf.], 1.

Pertes: Ohio Traction, 3-8; Twin City Rapid Transit, 1 1-8; Mackay [préf.] [ex-div.], 3-8; Mexican Light & Power, 1 1-4; Montreal Loan & Mortgage, 2 3-4; Richelieu & Ontario, 1 1-2; Dominion Textile [préf.], 1-4; Dominion Iron & Steel [com.], 1-8; Dominion Iron & Steel [préf.], 1-2; Nova Scotia Steel com., 1-2; Ogilvie Flour Mills [préf.], 1.

Nous donnons la cote de la dernière transaction pour chacune des valeurs ci-après:

### Chemins de fer

Canadian Pacific Ry. [ex-div.]... 1 1/2  
Duluth S. S. & A. R. [com.]... 3  
Duluth S. S. & A. Ry. [préf.]... 1 1/2



Minn. St-Paul & Soo [com.]	161½
Minn. St-Paul & Soo [préf.]	164%

**Tramways**

Detroit United Railway	99½
Halifax Electric Transit	102
Hamilton Electric Ry.	92
Havana Electric [com.]	37
Havana Electric [préf.]	82
Illinois Traction [préf.] (ex-div.)	98
Montreal Street Railway	274½
Ohio Traction	31½
Sao Paulo	93¼
Sao Paulo [préf.]	145½
St. John Railway	110
Toledo Railways	34½
Toronto Railways (ex-div.)	125
Trinidad Railway	92
Twin City Rapid Transit	116½
West-India Electric [com.]	50
Winnipeg Electric Street Railway [com.]	190
Winnipeg Electric Ry [préf.]	116

**Télégraphes, etc.**

Bell Telephone	156
Mackay [ord.]	60
Mackay [préf.] [ex-div.]	73%
Montreal Telegraph	169

**Divers**

Can. North West Land [com.]	450
Can. North West Land [préf.]	99½
Mexican Light & Power	64¼
Montreal Loan and Mortgage	133¼
Montreal Light, Heat & Power	94½
Richelieu & Ontario Nav.	83
Windsor Hotel	105

**Valeurs Industrielles**

Canadian General Electric	151½
B. C. Parkers	70
Dominion Coal [com.]	80
Dominion Coal [préf.]	122
Dominion Textile [préf.]	108½
Dominion Iron & Steel [com.]	31½
Dominion Iron & Steel [préf.]	81
International Coal [com.]	80
Intercolonial Coal [préf.]	91
Lake of the Woods [com.]	98¼
Lake of the Woods [préf.]	113
Laurentide Pulp [com.]	95
Laurentide Pulp [préf.]	111
Montreal Coal	90
Montreal Cotton [ex-div.]	128
Montreal Steel Works [com.]	106
Montreal Steel Works [préf.]	114
Montreal Steel [nouv.]	108
Nova Scotia Steel Works [com.]	64½
Nova Scotia Steel [préf.]	118
Ogilvie Flour Mills [com.]	180
Ogilvie Flour Mills [préf.]	126

**Bons et obligations**

Bell Telephone	105½
Detroit United	99½
Dominion Textile, D.	98
Dominion Textile, C.	98
Dominion Textile, B.	96½
Dominion Textile, A.	98
Dominion Textile [fractions]	100
Dominion Coal	102½
Dominion Iron & Steel	85½
Halifax Traction	105
Havana Electric	95
Intercolonial Coal	92½
Lake of the Woods	110
Laurentide Pulp	106
Mexican Light, Heat & Power	85¼
Mexican Electric	81½
Montreal Light, Heat & Power	102
Montreal Steel Works	103½
Montreal Street Railway	105
Nova Scotia Steel	108¼
Ogilvie Flour Mills	118
Sao Paulo	95½
St. John Railway	106
Winnipeg Electric Street Ry	108½

Ceci est un Fac Simile de la bouteille de la plus Fine Sauce au monde et celle qui est le plus imitée. Voyez à ce que la signature "Lea & Perrins" soit sur chaque bouteille de Sauce Worcestershire que vous employez et que vous vendez!

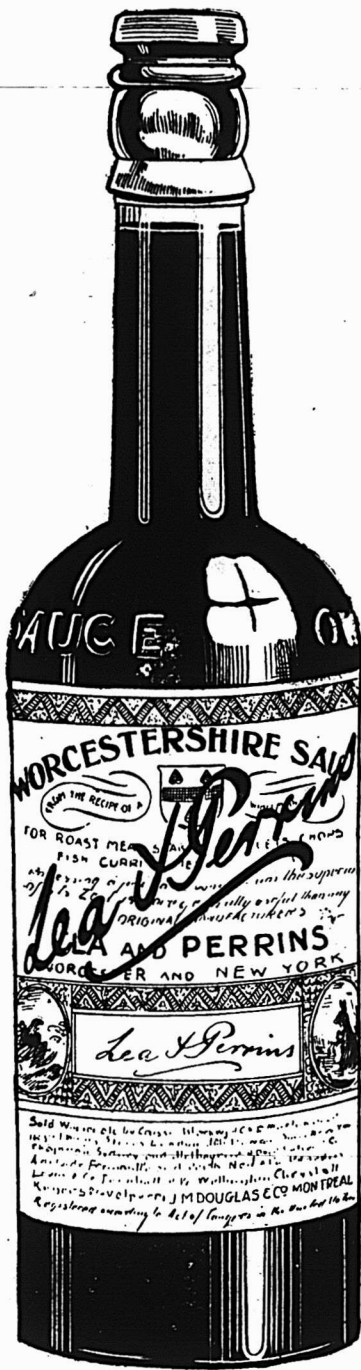

La sauce originale et la seule Véritable.

J. M. DOUGLAS & CO.  
MONTREAL,  
AGENTS CANADIENS.

**REVUE GENERALE**

**EPICIERIES**

Les affaires sont beaucoup plus actives aussi bien pour la ville que pour la campagne. Plus nous approchons de la date (1er avril) à laquelle les chemins de fer mettent en vigueur leurs tarifs d'été et plus les commandes pour livraison à cette date arrivent. La demande pour livraison par les premiers bateaux est déjà fort sensible. Dans le commerce de gros l'activité est grande pour la préparation de ces ordres.

Comme changements de prix nous n'avons guère à signaler, cette semaine, qu'une avance sur les lards américains et les saindoux composés.

On constate une amélioration assez marquée dans les paiements.

**SUCRES**

Affaires actives, prix fermes, sans changement sur nos cotes précédentes.

Nous cotons:

Extra granulé . . . sac 100 lbs.	4.15
Extra granulé . . . . . baril	4.20
Extra granulé . . . . . 1-2 baril	4.35
Extra ground . . . . . baril	4.60
Extra ground . . . . . bte 50 lbs.	4.80
Extra ground . . . . . 1-2 bte 25 lbs.	4.90
No 1 Yellow . . . . . baril	3.80
No 1 Yellow, sac 100 lbs. net	3.75
No 2 Yellow . . . . . baril	3.90
No 3 Yellow . . . . . baril	4.00
Powdered . . . . . baril	4.40
Powdered . . . . . bte 50 lbs.	4.60
Paris Lumps . . . . . bte	4.75
Paris Lumps . . . . . 1-2 bte	4.85
Sucres bruts cristallisés	3.75 4.00
Sucres bruts non cristallisés	3.25 3.40

**MELASSES**

Demande tranquille; prix stationnaires.

Le gal.

Barbade . . . . . tonne	0.30
Barbade . . . . . tierce et quart	0.32½
Barbade . . . . . demi qt.	0.33½

**SIROPS**

Demande modérée. Prix soutenus.

Perfection . . . . . lb.	0.02½	0.03
Perfection s. 25 lbs. le seau	0.90	
Perfection s. 38 lbs. le seau	1.30	

**GLUCOSE**

Baril, par 100 lbs	2.85
Quarts, par 100 lbs.	3.00
1-2 Quart, par 100 lbs.	3.16

**EPICES PUFES ET SEL.**

Très bonne demande; prix fermes sans changement.

Nous cotons sans changement:

Allspice, moulu . . . . . lb.	0.15	0.17
Anis . . . . . " "	0.09	0.10
Cannelle, moulue . . . . . " "	0.17	0.18
Cannelle en mattes . . . . . " "	0.13	0.15
Clous de girofle moulus . . . . . " "	0.21	0.22
Clous de girofle ronds . . . . . " "	0.19	0.21
Gingembre moulu . . . . . " "	0.15	0.16
Gingembre en racine . . . . . " "	0.16	0.25
Macis moulu . . . . . " "	0.75	0.80
Mixed Spice moulu, 1 oz . . . . . " "	0.45	
Muscade blanche . . . . . " "	0.30	0.40
Muscade non blanche . . . . . " "	0.27½	0.60
Piments [clous ronds] . . . . . " "	0.08	0.10
Poivre blanc rond . . . . . " "	0.22	0.24
Poivre blanc moulu . . . . . " "	0.24	0.28
Poivre noir rond . . . . . " "	0.16	0.18
Poivre noir moulu . . . . . " "	0.16	0.19
Poivre de Cayenne pur . . . . . " "	0.22	0.23
Sel fin . . . . . quart, 3 lbs.	2.75	
Sel fin . . . . . quart, 5 lbs.	2.65	
Sel fin . . . . . quart, 7 lbs.	2.55	

Sel fin. . . . .	1/2 sac, 56 lbs.	0.35	0.37 1/2
Sel fin. . . . .	sac, 2 cwts.	1.20	1.25
Sel gros . . . . .		0.55	0.60
Whole Pickle Spice . . . . .		0.13	0.15

**THES**

Assez bonne demande pour les thés en général, plus particulièrement pour ceux du Japon et prix fermes.

**FRUITS SECS ET EVAPORES**

Demande active surtout pour pruneaux et raisins de Valence et de Malaga.

Les amandes de Tarragone sont très fermes à nos cotes.

**Dattes et Figs**

Dattes en vrac . . . . .	lb.	0.04	0.05
Dattes en paquets . . . . .	lb.	0.05 1/2	0.06 1/2
Figs sèches en boîtes . . . . .	lb.	0.08 1/2	0.15
Figs sèches en mattes . . . . .	[manquent.]		

**Pruneaux**

Pruneaux Californie 30/40 . . . . .	[manquent.]		
Pruneaux Californie 40/50 . . . . .		0.09	
Pruneaux Californie 50/60 . . . . .		0.08	
Pruneaux Californie 60/70 . . . . .	[manquent.]		
Pruneaux Californie 70/80 . . . . .	[manquent.]		
Pruneaux Californie 80/90 . . . . .	[manquent.]		
Pruneaux d'Orégon 30/40 . . . . .	[manquent.]		
Pruneaux d'Orégon 40/50 . . . . .		0.09	
Pruneaux d'Orégon 50/60 . . . . .		0.08	
Pruneaux d'Orégon 60/70 . . . . .	[manquent.]		
Pruneaux d'Orégon 70/80 . . . . .	[manquent.]		
Pruneaux d'Orégon 80/90 . . . . .	[manquent.]		

**Raisins de Californie.**

Raisins Calif. pqts. 1 lb. . . . .	lb.	0.10	0.10 1/2
------------------------------------	-----	------	----------

**Raisins de Corinthe**

Corinthe Provinciaux . . . . .	lb.	0.05	0.05 1/2
Corinthe Filigras . . . . .	lb.	0.05 1/2	0.05 3/4
Corinthe Patras . . . . .		0.06	0.06
Corinthe Vostizzas . . . . .		0.06	0.07

**Raisins de Malaga**

Loose Muscatels 5 cour . . . . .	bte.	0.00	0.07
Clusters . . . . . boîtes		2.25	5.50
Clusters . . . . . 1-4 boîtes		0.70	1.50
Clusters in bunches . . . . . boîte		4.00	6.00
Sultana en paquets de 1 lb. . . . .	lb.	0.07 1/2	0.08 1/2

**Raisins de Valence**

Valence fine off Stalk . . . . .	lb.	0.03 1/2	0.04 1/2
Valence fine off Stalk . . . . . 1-4 boîte	[manquent.]		
Valence Selected . . . . .		0.04 1/2	0.05 1/2
Valence Layers . . . . .		0.04 1/2	0.05 1/2

**Noix et Amandes**

Amandes Tarragone . . . . .	lb.	0.11 1/2	0.12 1/2
Amandes Valence écalées . . . . .		0.24	0.26
Amandes amères écalées . . . . .		0.45	
Avelines . . . . .		0.08 1/2	0.10
Noix Grenoble Mayette . . . . .		0.13	0.14
Noix Grenoble [nouvelles] . . . . .		0.13 1/2	0.15
Noix Grenoble écalées (Chaherte) . . . . .		0.00	0.00
Noix Bordeaux écalées . . . . .		0.24	0.26
Noix du Brésil . . . . .		0.14	0.15
Noix Péçans . . . . .		0.14	0.17 1/2
Peanuts . . . . .		0.06 1/2	0.11
Peanuts écalées . . . . .		0.11	0.12

**Fruits évaporés**

Abricots . . . . .	lb.	[manquent.]	
Pêches . . . . .	lb.	0.13	
Poires . . . . .	lb.	0.15	
Pommes tranchées évaporées . . . . . btes de 50 lbs.		0.00	0.11 1/2
boîtes de 25 lbs. . . . .		0.00	0.11 1/2
Pommes évaporées, caisse 40 lbs. carton 2 lbs. . . . .		0.00	0.12 1/2

**Pelures de fruits**

Citron . . . . .	lb.	0.11 1/2	0.12 1/2
Orange . . . . .	lb.	0.12	0.13
Citronnelle . . . . .	lb.	0.18	0.19

**FARINES ET PATES ALIMENTAIRES**

Les pâtes alimentaires françaises sont rares sur place. Les maisons de gros font de leur mieux pour remplir les ordres, elles n'ont pas toujours le choix des marques et envoient ce qu'elles peu-

LES marchands qui désirent vendre à leurs clients un sirop pour les enfants, un sirop pur et ne contenant aucun narcotique dangereux tel que : Morphine et Opium, feraient bien de leur offrir le

**SIROP D'ANIS GAUVIN.**

**J. A. E. GAUVIN,**  
SEUL PROPRIETAIRE  
1286 Rue Ste Catherine, Montreal.

LE **Bleu Carré** Parisien



est exempt d'indigo, et ne tache pas le linge. Il est plus fort et plus économique qu'importe quel autre bleu employé dans la buanderie.

MEDAILLE D'OR.

**TELLIER, ROTHWELL & CIE,**  
Seuls Fabricants MONTREAL

**ST-ARNAUD & CLEMENT**  
10 PLACE D'YOUVILLE  
MONTREAL.

Assortiments toujours complets.  
Sirop et Sucre d'Erable garantis.  
Beurre de qualité choix.  
Œufs frais pondus.

Toujours au meilleur prix du marché.

TELEPHONE BELL MAIN 3677  
" MAIN 3678  
MARCHANDS 902

CELEBRATED THE **COOK'S FRIEND** BAKING POWDER

**C'EST une marchandise honnête et juste l'article pour créer ou étendre un courant d'affaires. Les meilleurs épiciers se font un devoir d'en tenir toujours en stock.**

VOIR LES COTATIONS DANS NOS PRIX COURANTS

vent se procurer pour satisfaire leurs clients. Les prix, par suite des stocks très bas, sont très fermes de 8 à 11.

Nous cotons:

Farine de blé . . . . . sacs	2.00	2.5
Farine de blé . . . . . barils	4.50	5.5
Farine d'avoine roulée sac	2.30	2.40
Farine d'avoine roulée brls.	1.85	5.90
Farine d'avoine granulée sac	2.50	2.60
Farine de Sarrasin . . . . .	2.40	2.60
Farine de blé d'Inde commune sac	1.50	
Vermicelle, macaroni et spaghetti canadiens, en vrac; boîtes de 5 et 10 lbs., la lb. . . . .		0.1
barils, de 75 lbs., la lb. . . . .		0.03 1/2
Vermicelle, macaroni, spaghetti, pâtes assorties: alphabet, chiffres, animaux, nouilles, coudes, importés en vrac, la lb. . . . .		0.06 1/2
en paquets de 1 lb., la lb. . . . .		0.08
0.11		
Tapioca pearl, la lb. . . . .	0.06 1/2	0.07
Tapioca seed . . . . .	0.06	0.06 1/2
Tapioca flake, la lb. . . . .	0.06	0.06 1/2
Sagou . . . . . la lb.	0.05	0.05 1/2

**RIZ**

Nous cotons:

Riz Patna . . . . . la lb.	0.04	0.04 1/2
Riz Italien . . . . .	0.09	0.10
Riz Caroline . . . . .	0.10	0.11
Riz moulu . . . . .	0.00	0.06

**Riz décortiqués au Canada:**

Qualité B, suivant quantité et emballage . . . . .	3.05	3.35
Qualité CC, suivant quantité et emballage . . . . .	2.95	3.25
India Bright . . . . .	0.00	3.55
Luster . . . . .	0.00	3.75
Polished Patna . . . . .	0.00	3.75
Mandarin Patna . . . . .	0.00	4.05
Impérial Glacé Patna . . . . .	0.00	4.25
Special Japon . . . . .	0.00	0.00
Japan glacé . . . . .	0.0	4.35
Crystal Japan . . . . .	0.00	4.62 1/2
Snow Japan . . . . .	0.00	0.00
Japan Ice Drops . . . . .	0.00	4.87 1/2
Carolina Head . . . . .	0.00	7.00

**LEGUMES SECS**

Fèves de Lima, la lb.	0.07	0.08
Fèves blanches, le minot. . . . .	1.80	1.95
Pois verts No 1, . . . la lb.	0.02 1/2	0.03

**ORGE**

Nous cotons:

Sacs [pot] . . . . .	1.85	1.95
Barils [pot] . . . . .	3.90	4.10
Sacs [pearl] . . . . .	3.50	3.60

**CONSERVES ALIMENTAIRES.**

**Légumes.**

La demande est très bonne pour pois, blé d'Inde et tomates. Les prix sont très fermes notamment pour les tomates. Pas de changement de prix.

Nous cotons:

Asperges entières 2 1/2 lbs. doz.	4.00	4.50
Asperges [Pointes] 2 lbs. doz.	2.50	2.52 1/2
Baked Beans . . . . . 3 lbs. doz.	1.00	1.10
Blé d'Inde . . . . . 2 lbs. doz.	0.82 1/2	0.85
Champignons . . . . . boîte	0.15	0.24
Citrouilles . . . . . 3 lbs. doz.	0.72 1/2	
Epinards . . . . . 2 lbs. doz.	1.40	1.42 1/2
Epinards . . . . . 3 lbs. doz.	1.80	1.82 1/2
Epinards gallon . . . . . doz.	[manquent]	
Haricots verts importés. bte.	0.13	0.16
Haricots verts canadiens. doz.	0.80	1.00
Petits pois français. . . . . bte.	0.10	0.11
" " ml fins " . . . . .	0.11	
" " fins " . . . . .	0.12 1/2	
" " ext. fins " . . . . .	0.14 1/2	
" " surfins " . . . . .	0.17	
Pois canadiens . . . . . 2 lbs. doz.	0.60	1.22 1/2
Pois canadiens . . . . . 2 lbs. doz.	0.97 1/2	1.00
Succotash . . . . . 2 lbs. doz.	1.25	
Tomates, 1 gallon . . . . . doz.	8.00	



Tomates . . . . .	3 lbs. doz.	1.2	1.25
Truffes . . . . .	doz.	4.80	5.00

**Conserves de fruits**

Assez bonne demande; prix bien tenus.

Nous cotons:

Ananas coupés en dés	1-2 lb.	0.00	1.60
Ananas tranchés importés,	1 1/2 lb.		1.45
Ananas tranchés Bahamas	2 lbs.		2.80
Ananas râpés Bahamas,	2 lbs.		2.55
Ananas entiers . . . . .		1.80	2.55
Bluets . . . . .	2 lbs...doz		0.75
Cerises . . . . .	2 lbs...doz	1.55	2.22 1/2
Fraises . . . . .	2 lbs...doz	1.50	1.67 1/2
Fraises . . . . .	gallon...doz	[manquent]	
Framboises . . . . .	2 lbs...doz		1.40
Pêches . . . . .	2 lbs...doz		1.87 1/2
Pêches . . . . .	3 lbs...doz	2.82 1/2	2.87 1/2
Poires . . . . .	2 lbs...doz	1.52 1/2	1.67 1/2
Poires . . . . .	3 lbs...doz	2.00	2.20
Pommes . . . . .	3 lbs...doz	1.00	1.25
Pommes . . . . .	gallon...doz	2.75	2.77 1/2
Prunes vertes . . . . .	2 lbs...doz	1.15	1.26
Prunes bleues . . . . .	2 lbs...doz	1.30	1.37 1/2
Rhubarbe . . . . .	2 lbs...doz	1.15	1.17 1/2
Rhubarbe . . . . .	3 lbs...doz	1.90	1.92 1/2
Rhubarbe . . . . .	gallon...doz	2.62 1/2	2.65

**Conserves de viandes.**

Quelques lignes sont en reprise notamment les corned beef et les lunch tongues.

Les prix sont soutenus.

**Prix à la doz de boîtes**

		Amér.	Canad.
Corned beef . . . . .	1 lb.	1.70	1.35 1.40
Corned beef . . . . .	2 lb	3.20	2.40 2.50
Corned beef . . . . .	6 lb	10.50	7.20 7.35
Corned beef . . . . .	14 lb	24.00	16.80 17.25
Canard désossé . . . . .	1 lb		3.10 3.20
Dinde désossée . . . . .	1 lb		3.10 3.20
Dinde . . . . .	1 1/2 lb		3.00
Dinde désossée rôtie . . . . .	1 1/2 lb		3.20
Dindes rôties . . . . .	2 lb		3.50
English Brawn . . . . .	2 lb	3.20	2.60
Lang. de boeuf. 1 1/2 lb		8.10	7.25 7.50
Lang. de boeuf. 2 lb		9.50	7.80 8.00
Lang. de boeuf. 2 1/2 lb		12.25	8.35 8.75
Lunch Tongues 1 lb		4.00	3.30 3.40
Lunch Tongues 2 lb		8.10	6.60 6.75
Oies dessossées rôties . . . . .	1 1/2 lb		3.00
Pieds de cochon . . . . .	1 1/2 lb	0.00	2.40
Pieds de cochon désossés . . . . .	1 lb	1.85	1.65
Poulets désossés . . . . .	1 lb		3.10 3.20
Poulets rôtis . . . . .	2 lb		3.50
Poulets [giblets] . . . . .	2 lb		2.00
Pâtés foie gras . . . . .		0.80	1.40
Sliced dried beef . . . . .		3.40	3.00 3.25

**Conserves de poissons**

Bonne demande pour sardines et saumons; prix fermes.

Anchois . . . . .	doz.	3.25	0.00
Anchois à l'huile . . . . .	"	3.25	4.50
Clams . . . . .	1 lb	0.95	1.35
Évetttes (Shrimps) . . . . .			
Évetttes . . . . .	1 lb		1.40
Évetttes (Shrimps) . . . . .			
Évetttes . . . . .	2 lb		2.70
Man Haddies, 1 lb. doz.			1.0
Maréngs marinés . . . . .	"	0.00	1.45
Maréngs aux Tomates . . . . .	"	1.30	1.35
Maréngs, bte plate 1 lb.	"	4.00	4.10
Maréngs, bte plate 1/2 lb.	"	2.20	2.30
Maréngs, bte haute 1 lb.	"	3.60	3.70

# Désirez-vous Augmenter vos Affaires?

Si oui, écrivez-nous. Nous pouvons vous fournir quelque chose

## d'Absolument Nouveau

EN

## Spécialités pour Publicité

QUI

# Vous procurera des

# Affaires.

Ecrivez nous aujourd'hui.

**The J. L. NICHOLS Co., Limited**  
TORONTO, Canada.

S'il y a quelque chose de **Nouveau** sous le soleil, nous devons tout probablement l'avoir.

TEL. BELL, JOUR: MAIN 4619 TEL. BELL, SOIR: EST 2597

## La Cie de Laiterie St-Laurent

10, PLACE D'YOUVILLE, MONTREAL.

Machineries et fournitures complètes pour beurrieres et fromageries. Centrifuges, Pasteurisateurs, Réfrigérateurs, Acidimètres, etc. Consignataires et agents de manufacturiers. Envoi de catalogues sur demande.

TOUTES SORTES DE FOURNITURES POUR LAITIERS.

Huitres . . . . .	boîte 1 lb.	1.35	1.50
Huitres . . . . .	boîte 2 lb.	2.40	2.60
Maquereau . . . . .		1.10	1.15
Sardines canadiennes . . . . .	cse	3.75	4.00
Sardines 1/2 importées . . . . .	bte	0.08	0.25
Sardines 1/2 importées . . . . .	bte	0.15	0.33
Saumon rouge [Sockeye] . . . . .			
boîte haute . . . . .	doz.	1.50	1.57 1/2
Saumon rouge [Sokeye] . . . . .			
boîte plate . . . . .	doz.	1.67 1/2	1.70
Saumon rose [Coho] . . . . .	boîte		
haute . . . . .	doz.	1.32 1/2	1.40
Saumon du printemps, boîte			
haute . . . . .	doz.	1.32 1/2	1.37 1/2
Smelts [Eperlans] aux épices, bts ronde, 1/2 lb. doz.		0.90	1.00
Smelts à la moutarde, boîte ovale, 1/2 lb. . . . .	doz.	0.95	1.05
Smelts aux tomates, boîte ovale 1/2 lb. . . . .	doz.	0.95	1.05

**OLIVES**

Les olives "Queen" viennent de subir une avance considérable [de 25 à 30 p.c.] sur les marchés primaires. Les olives de cette qualité sont très rares, la récolte ayant été fortement déficitaire comme nous l'avons fait remarquer à différentes reprises.

**LARDS ET JAMBONS**

Il y a amélioration dans la demande pour les lards et les jambons.

Quelques marques de lards sont en hausse de 25 à 50 c. par quart.

Nous cotons:

Lard Jones 19/35 morceaux . . . . .	21.75
Lards de côtes Woodlawn 36/45 morceaux . . . . .	21.75
Lards de côtes Monarque 16/30 morceaux . . . . .	20.25
Lards de côtes Swift 41/50 morceaux . . . . .	23.25
Désossé 50/60 Armour . . . . .	[manque]
Désossé 30/40 Armour . . . . .	24.50
Lard fumé désossé . . . . .	lb. 0.00 0.16 1/2
Lard fumé non désossé lb. . . . .	0.00 0.16 1/2
Jambons . . . . .	lb. 0.13 1/2 0.15

**SAINDOUX**

Bonne demande pour les saindoux purs, qui sont fermes à l'avance signalée la semaine dernière.

Cette semaine, ce sont les saindoux composés qui avancent de 1-8 c, par lb.

Nous cotons: —

Pur . . . . .	en seaux	2.35	2.40
Pur . . . . .	en tinettes	0.11 1/2	0.11 1/2
Canistres de 10 lbs. . . . .	lb.	0.12 1/2	0.12 1/2
Canistres de 5 lbs. . . . .		0.12 1/2	0.13
Canistres de 3 lbs . . . . .		0.12 1/2	0.13 1/2
Composé . . . . .	en seaux	1.65	1.70
Chaudières de 20 lbs. . . . .		1.55	1.60
Canistres de 10 lbs. . . . .	lb.	0.09	0.09 1/2
Canistres de 5 lbs. . . . .	lb.	0.09 1/2	0.09 1/2
Canistres de 3 lbs. . . . .		0.09 1/2	0.09 1/2

**POISSONS SALES**

Pas de demande à proprement parler. La truite salée des lacs fait entièrement défaut sur place.

Truite de mer . . . . .	1-2 qt.	5.25
Truite des lacs . . . . .	1-2 qt.	[manque]
Truite du Labrador 1-2 qt. . . . .		5.00
Morue Verte No 1 qt 200 lbs. [manque]		
Morue Verte No 2 qt 200 lbs. . . . .		[manque]
Morue Verte large, qt 200 lbs. . . . .		8.50 9.00
Morue Seche désossée, paquets 1 et 2 lbs . . . . .	lb.	0.06 1/2 0.10
M. Etuvée, caisse de 100 lbs. . . . .		7.00
M. Etuvée 1/2 caisse . . . . .		3.50
Saumons Labrador, 1/2 qt. . . . .		
100 lbs . . . . .		7.50
S. Labrador, qts. 200 lbs. . . . .		0.00
Harengs Labrador 1-2 qt. . . . .		3.50
Harengs Labrador . . . . .	quart	0.00 6.25

Harengs Scotia . . . . . [manque]  
Harengs Scotia . . . . . 1-2 qt. [manque]

**RESINE**

Résine G. . . . . lb. 0.02½ 0.03½  
Résine Blanche . . . . . lb. 0.03½ 0.04½

**BALAIS**

Nous cotons:  
4 cordes . . . . . 3.25 3.50  
3 cordes . . . . . 2.15 2.85  
2 cordes . . . . . 1.75 2.00

**FICELLE ET CABLE COTON**

Ficelle 3 plis 22 à 23c. la lb.  
Ficelle 4 plis 26 à 27c. la lb.  
Cable coton, 20c.  
Cordes à linge, doz. \$1.10 à \$1.65.

**HUILE DE PETROLE**

Nous cotons sans changement.  
Pratt's Astral Oil . . . . . le gal. 20  
Silver Star . . . . . le gal. 15½  
Standard Acme . . . . . le gal. 17

**GRAINS ET FARINES**

Les derniers avis télégraphiques cotent comme suit les marchés d'Europe: **Londres:—**

Blé en transit: plutôt plus facile.  
Blé du printemps:  
Manitoba No 1 du Nord . . . 30 s 1½d  
Manitoba No 3 du Nord . . . 00 s 0 d  
Maïs en transit: plus tranquille et négligé.  
Américain mélangé. . . . . 19 s 1½d

**Liverpool:—**

Blé disponible: facile.  
Blé du printemps:  
Manitoba No 1 du Nord . . . 6 s 6 d  
Manitoba No 2 du Nord . . . 6 s 5½d  
Manitoba No 3 du Nord . . . 6 s 4½d  
Futur blé: soutenu.  
Mai. . . . . 6 s 6½d  
Juillet. . . . . 6 s 6 d  
Futur maïs soutenu.  
Mai. . . . . 4 s 2½d  
Maïs disponible: tranquille.  
Américain mélangé, nouv.  
disponible . . . . . 4 s 2½d

**Paris:—**

Blé: tranquille.  
Juillet-Août. . . . . 23-25  
Farine: tranquille.  
Juillet-Août. . . . . 30-50

**Marché de Chicago**

Le blé a baissé de nouveau; l'option de Mai a perdu ¼c et celle de Juillet ¼c.; hier mercredi le marché était faible avec des rapports favorables sur la condition du blé en terre et une baisse de prix à Liverpool.

Le blé-d'Inde est ferme à une légère avance par suite de mauvais rapports et de faibles recettes.

L'avoine est bien tenue.

	Mal.	Juillet
Blé. . . . .	76¾	76¾
Blé-d'Inde. . . . .	44¼	44¾
Avoine . . . . .	30¾	29¼

**Marché de Montréal**

Le marché est tranquille: L'avoine est plus ferme; nous la cotons en No 2 de 38¾ à 39¼c. Les pois sont à prix nominal de 84 à 85c; le sarrasin est également à prix nominal de 55 à 56. Il y a quelque demande avec peu de stock en orge à moulée cotée 48c. On cote le blé-d'Inde 55c avec peu d'affaires.

Les farines de blé manquent d'activité; les ordres sont pour les besoins immédiats et en petits lots.

En issues de blé les prix sont toujours très fermes; il y a peu de stocks et les ordres à remplir sont nombreux



La  
Marmelade  
d'Orange  
d'UPTON

sur rôtie fait un déjeuner exquis et sain. Recommandez-la à vos clients.

Si vous vendez les articles d'UPTON, vous leur ferez forcément plaisir.

**ROSE & LAFLAMME**

Agents de vente pour l'Est.

400, rue St-Paul, Montréal.

**Nazaire Turcotte & Cie.**

Importateurs

Thés, Liqueurs & Epiceries.

Québec,  
Canada.

**45 DES PLUS HAUTES RECOMPENSES**

En Europe et en Amérique

**Les CACAOS et CHOCOLATS**

Purs, de Haut Grade

— DE —

**Walter Baker & Co.**

LTD.



Marque de Commerce.

Leur Cacao pour le Déjeuner, est absolument pur, délicieux, nutritif et coûte moins de 1 cent par tasse.

Leur Chocolat Premium No. 1, Enveloppés Bleues, Etiquettes Jaunes, est le meilleur chocolat nature sur le marché, pour l'usage de la famille.

Leur Chocolat Caracas au sucre est le plus fin chocolat à manger qui soit au monde.

Un livre de recettes de choix, en Français, sera envoyé à toute personne qui en fera la demande.

**Walter Baker & Co., Ltd.**

Etablis en 1780

DORCHESTER, MASS.

Succursale, 86 rue St-Pierre,

MONTREAL

La farine d'avoine est tranquille et sans changement de prix.

**Grains.**

Blé du Manitoba No 1 dur. . . . .	0.94
Blé du Nord, No 1 . . . . .	0.90
Avoine blanche No 2 [nov.] . . . . .	0.38½ 0.39
Avoine No 3 . . . . .	0.37½ 0.38½
Avoine No 4 . . . . .	0.36½ 0.37½
Orge à moulée . . . . . 48 lbs.	0.00 0.18
Pois No 2 ordinaires . . . . .	0.84 0.85
Sarrasin . . . . . 48 lbs.	0.55 0.56
Seigle . . . . . 56 lbs.	0.00 0.00
Blé-d'Inde américain . . . . .	0.00 0.55

**Farines.**

Patente d'hiver . . . . . 2 sacs	4.20	4.30
Patente du Printemps 2 scs	0.00	4.50
Straight roller . . . . . baril	3.80	3.90
Forté à boulanger . . . . . 2 sacs	4.00	4.10
Farine de blé-d'Inde . . . . .	1.35	1.40
Farine à pâtisserie. . . . .	2.25	

**Farines d'avoine**

Avoine roulée . . . . . sac	2.00	2.05
Avoine roulée . . . . . baril	4.50	4.70

**Issues de blé en sacs**

Son d'Ontario, au char, ton	19.50	20.00
Son Manitoba, au char, ton	00.00	19.00
Gru Manitoba, au char, ton	20.50	21.00
Gru d'Ontario, au char . . . . .	20.50	21.00
Moulée . . . . . au char	21.00	27.00

**FROMAGE**

**Marché anglais**

MM. Marples, Jones & Co. nous écrivent de Liverpool à la date du 16 mars 1906.

Des arrivages toujours faibles et de petits stocks, tant ici qu'au Canada, ont raffermi le marché. Toutefois le Blanc Choix offre peu de variation de prix; mais le Coloré, à cause de sa plus grande rareté, commande une prime de 1-6 à 2-6 par cent livres. Les stocks de fromage fait au pays sont aussi très faibles. Les variétés à bas prix des Etats ne sont offertes qu'en petits lots et se vendent à de bons prix.

Nous cotons:  
Blanc, Canadien septembre  
choix. . . . . 62/6 à 63 6  
Coloré, Canadien Septem-  
bre, choix. . . . . 65/0 à 66 0

**Marché de Montréal**

Le marché est tranquille mais ferme, nous cotons un prix nominal de 13 à 13 1-2 c.

**BEURRE**

**Marché anglais**

MM. Marples, Jones & Co nous écrivent de Liverpool à la date du 16 mars 1906.

Le seul fait important à noter est que, bien que les Danois et autres descriptions choix du continent soient à un prix dépassant de 15/0 ceux des beurres d'autres fabrications, le marché est maintenant dépourvu de ces marques. La demande pour le beurre de la Nouvelle-Zélande n'a été que modérée, bien que les importateurs aient baissé leurs prix de 1/0 à 2/0 par 100 livres.

Les beurres d'Australie sont en excès de la demande et, pour pousser aux affaires, des réductions ont encore été faites, qui toutefois n'ont pas produit l'effet désiré. La qualité inférieure d'une grande partie de ce beurre australien a eu une influence néfaste sur les Crémeries et les Renovated des Etats, et, bien que les importateurs n'aient pas été lents à faire des réductions, les résultats n'ont pas été encourageants. Les beurres Renovated spécialement ont une mauvaise demande.

**Nous cotons:**

Indes des Etats, choix	78/0 à 82/0
Process des Etats, fins à choix	82/0 à 86/0
Crémérie des Etats, fins	86/0 à 88/0
Silérien, crémérie, choix	98/0 à 102/0
Argentine, choix	102/0 à 103/0
Australiens, choix	94/0 à 98/0
Nouvelle-Zélande, choix	103/0 à 104/0
Danois, crémérie en barils	
Choix à Surchoix	116/0 à 122/0

**Marché de Montréal**

Assez bonne demande locale et prix bien tenus.

**Nous cotons:**

Crémeries d'automne	0.22	0.23
Crémeries, nouveau	0.23	0.24
Ferme, frais	0.21	0.22
Rouleaux	0.21	0.22

**OEUFs**

**Marché anglais**

MM. Marples, Jones & Co., nous écrivent de Liverpool à la date du 16 mars 1906.

Marché actif à nos cotes.

**Nous cotons:**

Oeufs d'Irlande	7/6 à 8/0
Oeufs du Continent	5/0 à 6/0

**Marché de Montréal**

La demande est bonne pour les oeufs frais et absorbe les arrivages.

Les prix jusqu'à présent se maintiennent bien, mais pour peu que les arrivages augmentent avec le temps plus doux, le marché faiblira.

Nous cotons à la caisse, par doz.:

Oeufs frais	0.17	0.17½
Oeufs No 1 et chaulés	0.14	0.15

**LEGUMES**

Aubergines	la pièce	0.00	0.25
Betteraves	le sac	0.00	0.60
Betteraves nouvelles	la doz.	0.00	1.50
Carottes	le sac	0.50	0.65
Carottes nouvelles	la doz.	0.30	1.00
Céleri	la doz.	0.00	0.00
Céleri de Californie	le cte	6.50	7.00
Champignons	lb.	0.00	0.80
Choux-fleurs	le crate	0.00	0.00
Choux	le quart	0.00	2.50
Choux nouveaux	le crate	0.00	5.00
Concombres	la doz.	0.00	2.00
Cresson	doz. ppts.	0.60	0.75
Epinards	le quart	3.00	3.50
Fèves vertes et jaunes, le panier		0.00	7.00
Navets	le sac	0.00	1.00
Oignons d'Espagne	la cs	2.25	2.50
Oignons d'Espagne	crate		0.90
Oignons rouges	le quart	2.75	3.00
Patates [au détail] le sac			
90 lbs.		0.00	0.70
Patates [en gros] le sac			
90 lbs.		0.00	0.60
Patates nouvelles	la lb.	0.00	0.06
Patates sucrées	le panier	0.00	2.00
Piment	le panier	0.00	1.00
Poireaux	le paquet	0.10	0.00
Psyll.	doz. ppts.	0.00	0.40
Pos Verts	le crate	0.00	0.00
Radis	la doz.	0.00	0.50
Raifort	la lb.	0.00	0.15
Rubarbe	la doz. de ppts.	0.00	1.00
Salade	la doz.	0.00	0.50
Salade de Boston	la doz.	0.00	1.00
Salsifis	la doz. de ppts.		0.60
Patates de Floride	le cte	0.00	6.00

**FRUITS VERTS**

Ananas	le crate	5.00	5.50
Avocats	le qt.	00.00	30.00
Bananes	le régime	1.50	2.00
Citrons Messine	la bte	0.00	2.75

**La Peptonine**  
 Le véritable aliment des enfants, pur, stérilisé, approuvé par les analystes officiels, recommandé par les autorités médicales.  
**Se détaille à 25 cts la grande boîte.**  
 Pour les cotations, consultez les prix courants de ce journal.  
**F. COURSOL, Seul Propriétaire,**  
 382 Avenue de l'Hôtel de Ville, - MONTREAL.

**Cocoa "Perfection"**  
 Etiquette Feuille d'Erable  
**Chocolat "Royal Navy"**  
**Chocolat "Queen's Desert"**  
**Chocolat "Cream Bar"**  
**Chocolat à Glacer**  
**Chocolat "Swiss Milk"**  
**Cafés en renom**  
 Reconnus pour leur pureté et leur excellence.  
**The COWAN Co., TORONTO.**

**Le Remède du PERE MATHIEU**



**L'ANTIDOTE DE L'ALCOOL ENFIN TROUVE**  
 Encore une Découverte.  
 LE REMEDE DU PERE MATHIEU guérit radicalement et promptement l'intempérance et déracine tout désir des liqueurs alcooliques. Le lendemain d'une fête ou de tout abus des liqueurs enivrantes, une seule cuillerée à thé fera disparaître entièrement la dépression mentale et physique. C'est aussi un remède certain pour toute Fièvre, Dyspepsie, Torpeur du Foie, ayant une cause autre que l'intempérance. Vendu par les Pharmaciens, \$1.00 la bt.

**THE DOWD MILLING CO. LIMITED.**  
 Manufacturiers de Farines Supérieures, Patente Hongroise, Cosmos, Forte à Boulanger, High Loaf, Lily, Avoine roulée, Oatmeal et Cornmeal.  
 Entrepôts à OTTAWA, CAPACITÉ :  
 Moulins à ONT. 700 Barils de Farine,  
 QUYON, QUE. 100 Barils d'Avoine  
 PAKENHAM, ONT. roulée.  
 O. et N. Y.  
 Communications direc- 100 tonnes de Provende.  
 tes avec  
 P. P. J. Demandez nos cotations  
 O. N. et W. par char mélangé.  
 C. P. R.  
 G. A. R. Lot de char ou moins  
 G. T. R. Blé, Sarrasin, Avoine,  
 O. et N. Y. Semences de Céréales,  
 Expéditions par Rail Blé-d'Inde, Fèves,  
 ou par Eau. Orge, Middlings.  
 Bureaux à OTTAWA et PAKENHAM, ONT.  
 QUYON et MONTREAL, QUE.; WINNIPEG, MAN.  
 Bureau d'Ottawa, 241 rue Wellesley,  
 Telephone 1563. Bureau de Montréal,  
 436, Batisse du Board of Trade.

Oranges Jamaïque	le qt.	0.00	4.50
Oranges Navels	la bte	0.00	4.00
Oranges Mexicaines	la bte	0.00	2.75
Oranges Valence [420]		0.00	4.25
Oranges Valence [714]		5.00	6.00
Poires	le quart	5.00	8.00
Pommes	le qt.	3.00	6.00
Raisin Malaga	le baril	5.00	6.00

**POMMES**

MM. J. C. Houghton & Co., nous écrivent de Liverpool, à la date du 15 mars 1906.

Le marché a une situation encore plus forte que la semaine dernière et les Canadiennes et les Américaines réalisent des prix extrêmes. D'autre part, les Newtown de Californie sont relativement abondantes, mais se sont vendues facilement à des prix élevés; certains lots sont en mauvais état.

**PRIX A L'ENCAIN**

Pommes	Vendredi 9 Mars	S. d.	Mercredi 12 Mars	S. d.	Lundi 14 Mars	S. d.	Mercredi 14 Mars	S. d.
Canadiennes—Baril								
G. Russell	18 0	26 0	18 0	22 6	19 0	24 6		
Baldwin	19 0	28 6			22 6	29 0		
N. Spy	17 0	29 0			20 0	28 6		
Ben Davies	17 0	22 6	48 0	21 0	11 0	27 6		
Mann	21 0	26 0			19 0	23 0		
Stark								
Americaines—Baril								
Baldwin	19 0	21 0					19 0	22 0
Ben Davies	17 0	21 6						
Russell	17 0	21 0	14 0	20 0	13 0	20 6		
Nouv.-Ecosse—Baril								
Nonpareil							19 3	
Ha'dwin							18 0	22 0
Californian — bte								
New own								
Pippin	7 0	10 0	7 0	10 0	7 0	10 9		

**FOIN PRESSE ET FOURRAGES**

MM. Hosmer, Robinson & Co. nous écrivent de Boston, à la date du 22 mars 1906.

Les arrivages pour la semaine dernière ont été de 210 chars de foin et 18 chars de paille. 30 chars de ce foin étaient destinées à l'exportation.

Semaine correspondante l'an dernier, 273 chars de foin et 6 chars de paille, dont 58 chars de foin pour exportation.

Le foin se vend bien aux prix cotés et nous conseillons d'expédier.

Le marché est tranquille pour la paille de seigle.

**Nous cotons :**

	Grosses balles	Petites balles
Foin choix	\$16.00 à 16.50	\$18.00 à 00.00
Foin No 1	15.00 à 0.00	15.00 à 00.00
Foin No 2	13.00 à 14.00	13.00 à 14.00
Foin No 3	11.90 à 11.50	11.00 à 11.50
Foin trèfle mêlé	12.50 à 13.00	12.50 à 13.00
Foin trèfle	12.00 à 12.50	12.00 à 12.50
Paille de seigle liée	12.00 à 12.50	00.00 à 00.00
Paille de seigle en balles	10.00 à 11.00	00.00 à 00.00
Paille d'avoine	8.00 à 9.00	8.00 à 8.00

**Marché de Montréal**

Le foin est un peu plus ferme sur place; on fait plus difficilement la cote la plus basse de nos prix ci-dessous, depuis que par suite des mauvais chemins, les arrivages font plus ou moins défaut.

Les marchés anglais sont un peu meilleurs et nos exportateurs n'expédient plus en perte.

Nous cotons sur rails à Montréal par tonne, en lots de char:

Foin pressé	3.00	8.50
Foin pressé No 2	7.00	7.50
Foin mélangé de trèfle	6.00	6.50
Foin de trèfle pur	5.50	6.00
Paille d'avoine	4.00	4.25

**PEAUX VERTES**

Les prix sont sans changement.  
 Peaux de Montréal, Boeuf No 1 11; No 2, 10; No 3, 9c; veau No 1, 12c.; No 2,



10c.; peaux de mouton, \$1.00; cheval, No 1, \$2.00 et No 2, de \$1.50.

Peaux de la Campagne: boeuf, No 1, 10 1-2c.; No 2, 9 1-2c.; No 3, 8 1-2c.; veau No 1, 8 à 10c.; peaux de mouton, \$1.00.

### ANIMAUX DE BOUCHERIE

La demande est active et le marché est en hausse, ce qui est dû à l'époque où nous nous trouvons et à la nourriture peu abondante à donner aux animaux.

Nous cotons:

Boeufs vivants . . . . .	les 100 lbs.	5.25
Boeufs abattus . . . . .	les 100 lbs.	9.00
Taureaux vivants . . . . .	les 100 lbs.	4.00
Taureaux abattus . . . . .	les 100 lbs.	7.50
Veaux vivants la pièce . . . . .	4.00	10.00
Veaux abattus . . . . .	les 100 lbs.	7.50
Agneaux vivants . . . . .	la pièce	7.00
Agneaux abattus . . . . .	les 100 lbs.	15.00
Porcs vivants . . . . .	les 100 lbs.	7.50
Porcs abattus . . . . .	les 100 lbs.	10.25

### EN CAS D'INCENDIE

Combien y a-t-il de commerçants qui aient jamais pensé à ce qu'ils feraient, ou plutôt à ce qu'ils devraient faire, si un incendie éclatait dans leur établissement? Une question peut-être plus importante se pose: Que feraient les employés?

Il est tout probable que très peu de commerçants ont accordé à cette question toute la considération qu'elle mérite et ont pris les moyens de parer à cette éventualité. La plupart des marchands, il est vrai, sont sans doute pourvus des appareils nécessaires, exigés par les compagnies d'assurance, pour combattre le feu; mais sont-ils, eux et leurs employés, familiarisés comme ils devraient l'être avec l'emplacement et l'emploi de ces appareils? dit "Shoe Trade Journal."

Ce seau d'eau est-il à portée de la main, pour qu'on puisse s'en servir instantanément à l'occasion, ou bien serait-il nécessaire de courir jusque dans l'arrière-boutique, et peut-être d'ouvrir une ou deux portes et de déplacer des caisses d'expédition avant de l'atteindre? Ce seau est-il placé quelque part dans la cave? Pendant ce temps là, le feu fait des progrès rapides et atteint de telles proportions qu'il faut autre chose qu'un ou deux seaux d'eau pour le mettre sous contrôle.

Autre chose: ce seau est-il toujours plein d'eau ou bien s'en sert-on à l'occasion pour divers usages, comme le nettoyage du plancher, des vitres de la devanture, etc., et le laisse-t-on vide jusqu'à ce que quelqu'un s'en aperçoive ou jusqu'à ce qu'on en ait besoin pour éteindre un commencement d'incendie?

Quant aux appareils à main plus modernes contenant ordinairement des produits chimiques, sont-ils placés commodément ou sont-ils tout aussi inaccessibles que le seau d'eau?

Les employés connaissent-ils la manière de s'en servir? Savent-ils si l'appareil doit être ouvert et son contenu jeté

## Lacaille, Gendreau & Cie

Successors de Chs Lacaille & Cie

### EPICIERIERS EN GROS

Importateurs de Mielasses, Sirops, Fruits Secs, Thés, Vins, Liqueurs, Sucres, Etc., Etc.

Spécialité de Vins de Messe de Sicile et de Tarragone.

329 Rue St-Paul et 14 Rue St-Dizier  
MONTREAL



**CHASER SOAP**  
Does the Work

Vendez-vous le **Savon Chaser?**

3 raisons pour lesquelles vous devriez le vendre.

Le Meilleur Savon. Médaille de Bronze accordée à la dernière Exposition Provinciale de Québec.

Primes Précieuses. Le plus grand et le meilleur assortiment de Primes—un cent accordé pour chaque enveloppe rapportée. Demandez le catalogue.

Le plus profitable pour le Marchand. Prix par quantité plus bas que pour tout autre Savon de marque bien connue—Chaque boîte de 100 morceaux contient un coupon d'une valeur de 25 cents.

Donnez-nous de vos nouvelles.

**The Duncan Company, - Montreal**  
Boite Postale 292.

**THE WINDSOR, Ottawa, Ont.**

Lorsque vous irez à Ottawa, donnez votre patronage au Windsor, "l'Hôtel du Jour" de la capitale.

Tarifs:—\$2.00 et \$2.50 par jour.

**J. GRIMES, Propriétaire.**

## Nos Graines

DE FLEURS ET LEGUMES

Sont les meilleures pour les

### Fermes et Jardins

Ecrivez pour notre Catalogue Illustré.



## GRAINS, TREFLE, MIL,

Engrais, Blé-d'Inde, etc.

(Prix sur demande)

## WILLIAM EWING & CIE,

142 à 146 rue McGill

MONTREAL

sur le feu? Dans ce cas, a-t-on prévu un moyen pour l'ouvrir ou sera-t-il nécessaire de sortir du magasin pour se procurer un outil quelconque? L'appareil doit-il être retourné bout pour bout et le liquide qui s'en échappe dirigé sur le feu?

Les employés devraient être instruits avec soin de ce qu'ils auraient à faire en cas d'incendie; ils devraient connaître parfaitement le maniement des appareils mis dans le magasin pour combattre les flammes. La découverte d'un incendie cause généralement un saisissement, les conséquences désastreuses sont comprises tout à coup; si ce cas n'a pas été prévu, si tout n'a pas été préparé avec soin, chacun agit suivant sa propre impulsion qui peut être utile ou nuisible, tandis qu'une action concertée, qui serait efficace et qu'on obtiendrait par des instructions données d'avance, fait défaut.

Une action prompte et intelligente pour combattre un incendie à son origine réussira à en réduire les effets à un minimum, tandis que le même incendie, s'il n'est pas combattu avec hâte et intelligence, peut avoir des conséquences désastreuses.

### CONSEILS A METTRE EN PRATIQUE

Ne manquez pas de vous procurer l'adresse d'un client, quand cela est possible.

Ayez présentes à la mémoire les annonces faites par votre magasin.

Prenez intérêt à ce que vous faites.

Ne vous détournez pas d'un client pauvrement habillé.

Ne tenez pas de conversation avec d'autres employés, quand vous servez quelqu'un.

N'oubliez pas que ce sont les employés actifs qui obtiennent des augmentations de salaire.

N'oubliez pas, si vous voulez de l'avancement, que vous devez le mériter.

N'oubliez pas que, plus vous avez de science commerciale, plus vous avez de valeur.

Ne soyez pas de mauvaise humeur, si un confrère obtient une augmentation de salaire—montrez plus d'activité.

Soyez honnête vis-à-vis de votre patron et des clients.

Ne murmurez pas, si on vous demande un léger travail supplémentaire.

N'oubliez pas qu'un certain nombre de petites ventes vaut tout autant qu'une seule grande vente.

Ne pensez pas qu'en ayant les prix fixés sur l'horloge, vous ferez fermer le magasin plus tôt.

Ne manquez pas de faire impression sur les clients, de telle sorte qu'ils s'adressent encore à vous quand ils retourneront au magasin.

**NOUS LES PRENONS TOUS**

et cela se fait avec

**RAT BIS-KIT,**

le seul poison qu'on puisse manier avec sécurité, ne demande aucun mélange, vendu en boîtes tout prêt pour l'usage.

**RATS ET SOURIS**

délaissent les aliments les plus choisis pour

**RAT BIS-KIT.**

Demandez-en à votre Marchand de Gros.

J. H. MAIDEN, AGENT. - MONTREAL.

**LA FARINE PRÉPARÉE**

(Self-Raising Flour)

**DE BRODIE & HARVIE**

est aujourd'hui la farine préférée des ménagères. Elle donne une excellente pâtisserie, légère, agréable et recherchée par les amateurs. Pour réussir la pâtisserie avec la farine préparée de Brodie & Harvie, il suffit de suivre les directions imprimées sur chaque paquet.

10 et 12 Rue Bleury, MONTREAL

**Robinson's  
Patent Barley**

Servez-vous du Robinson's Barley. Le meilleur aliment pour les Enfants et les Invalides. Spécialité pour la chaleur d'été. Gros échantillon gratis sur demande de

**FRANK MAGOR & CO.**

403 Rue St-Paul MONTREAL.

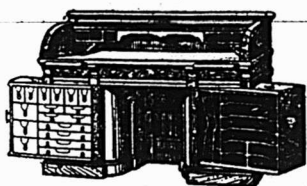

**LE BUREAU DU JOUR**

Toutes les combinaisons nécessaires pour rendre un bureau pratique, abrégant l'ouvrage et économique se trouvent dans ceux que nous manufacturons. Sous le rapport de la matière première, de la construction, du fini et de l'utilité de la durée et du dessin, ils devancent toutes les autres marques. Ils transforment tout bureau en un bureau plus confortable. Notre catalogue fournit tous les renseignements. Canadian Office and School Furniture Co., Limited, Preston, Ont. Can. Ameublements pour Bureaux, Ecoles, Eglises et Loges.

Ne perdez pas patience avec un client difficile à satisfaire.

N'oubliez pas d'offrir aux clients, après qu'ils ont fait un achat, quelque article autre que celui qu'ils ont demandé.

Essayez de faire autant de ventes que possible.

**EVITER DE DISCUTER AVEC LES CLIENTS**

Tout vendeur dans un magasin devrait éviter de discuter avec les clients. Si un acheteur fait une objection, répondez lui courtoisement, mais n'entamez pas de discussion. Il faut toujours deux personnes pour argumenter.

Naturellement vous pouvez connaître le sujet en question dix fois mieux que le client, telle peut du moins être votre opinion. Vous pouvez avoir raison; mais il est bon de vous souvenir qu'il y a neuf chances sur dix pour que, si vous triomphez dans le débat, votre client se trouve offensé et que vous perdiez sa clientèle.

Un homme peut-souvent dire que, quand il a tort, il aime qu'on le lui dise; peu importe, cela n'est pas exact. Personne n'aime avoir le dessous dans une discussion.

Il se peut qu'un homme aime à s'apercevoir qu'il a tort, mais il préférerait que ce fût à un autre moment. C'est pourquoi quantité d'hommes continuent opiniâtrément à s'en tenir à leur argument quand ils sont moralement convaincus qu'ils ont tort, simplement pour le prendre de haut.

Il est aussi de très mauvais genre de discuter avec un commis et un vendeur, quand il y a des clients dans le magasin. Dans un moment pareil, ne parlez même pas entre vous de choses étrangères au commerce. Quoi que vous fassiez, ne chuchotez pas à l'oreille l'un de l'autre, quand vous servez un acheteur. Celui-ci pourrait penser qu'il est l'objet de la conversation.

Si vous avez quelque chose à vous dire, attendez qu'il n'y ait personne d'autre que vous au magasin.

Certains commis de magasin liront ces conseils et en feront des gorges chaudes. Ce sont cependant ces choses qui établissent une différence entre un magasin de premier ordre et un magasin moins bien tenu. A vous de voir quel est celui où vous préférez travailler. Si vous avez assez de capacités pour attirer la clientèle à votre magasin, ces questions se fésoudront d'elles-mêmes, car vous serez trop occupé pour penser à de telles choses.

La maison Wm. H. Dunn vient d'accepter l'agence pour le Canada des Chocolats au Lait de la marque Cailler, une des plus connues en Suisse.

M. Wm. H. Dunn a l'intention de pousser la vente de ces chocolats de la façon la plus active.

Pour la qualité et la pureté,  
achetez l'

**Extra Granulé**

Et les autres sucres raffinés  
de la vieille marque de  
confiance

*Redpath*

Manufacturé par

**The Canada Sugar Refining Co.**

LIMITÉE.

MONTREAL.

**Les Epiciers Prospères**

trouvent profitable de  
tenir uniquement le  
Meilleur article quand  
il s'agit de Produits  
Alimentaires.

**Le Bœuf Fumé  
Coupé en Tranches  
de CLARK**

a une réputation établie,  
due à sa qualité supérieure et on peut  
s'y fier pour attirer la  
clientèle.



(ANNONCE OFFICIELLE)

La Cie  
d'Assurance**SUN LIFE** DU  
**CANADA**Les travaux de la Commission des Assurances ne font que démontrer  
la Force de sa position et l'Excellence de ses méthodes**SON ETAT EST DE DEUX MILLIONS PLUS  
ELEVÉ QU'ON NE LE PRETEND****Quelques commentaires de la Compagnie**

Comme il s'écoulera peut-être encore quelque temps avant que les compagnies puissent être entendues par la commission des assurances, les gérants de l'assurance Sun Life désirent toucher légèrement à quelques points qui ont fait partie de l'examen des officiers du département de l'assurance.

**PLACEMENTS A L'ETRANGER**

Des négociations prolongées ont eu lieu en 1903 et 1904 entre le Ministre des Finances, le surintendant de l'assurance et les compagnies canadiennes réunies au sujet de l'extension de leurs pouvoirs de placement. Le ministre a exprimé le désir d'élaguer toutes les restrictions qui s'attachent aux placements hors du Canada, si certains autres changements étaient opérés, et l'on croyait qu'un bill à cet effet serait présenté par le gouvernement à la session de 1904. Pour des raisons connues de la commission, ce bill a été remis indéfiniment. Croyant que cette loi serait amendée, la Sun augmenta ses valeurs américaines. Cet acte était excusable dans les circonstances. Voyant que la session se terminait sans l'adoption de ce bill, la compagnie écrivit au ministre des Finances, lui exprimant tout son regret, et lui avoua franchement qu'elle avait augmenté ses valeurs américaines en prévision de l'adoption de l'amendement projeté. Les officiers de la banque firent savoir au surintendant qu'ils travailleraient à réduire le surplus des valeurs américaines, malgré qu'il en résulterait une perte considérable à cause des fonds inutilisés, qui ne pourraient être convertis en valeurs canadiennes, toujours profitables, mais malheureusement trop rares. Les chiffres suivants, produits lors de l'examen de M. Fitzgerald, démontreront de quelle façon la compagnie a rempli sa promesse.

31 déc. 1904, surplus des placements étrangers dépassant la limite légale.	\$167,100
31 déc. 1905, marge différentielle pour atteindre la limite légale.	112,087
Argent en banques au 31 déc. 1903.	145,000
Argent en banques au 31 déc. 1904.	424,000
Argent en banques au 31 déc. 1905.	990,000

**VALEURS SOUSCRITES**

La compagnie a fait, au cours des dernières années, des placements si avantageux que nous avons cru qu'elle pouvait se permettre d'être plus "conservatrice" que jamais dans ses placements. Nous avons toujours considéré qu'il était de no-

tre devoir de faire des marchés aussi avantageux que possible en achetant des valeurs. Aussi non seulement nous avons fait de beaux bénéfices nets, mais encore nous avons obtenu de gros montants d'actions données en bonus. A la fin de 1904, quelques-unes de ces valeurs avaient acquis une valeur suffisante pour nous justifier de les inscrire sur la liste de notre actif publié. Nous étions ainsi en mesure d'augmenter à la fois notre capital publié et notre surplus par de gros montants.

La question était de savoir si nous ne devions pas adopter une politique de juste milieu et transférer quelques-unes de nos nouvelles actions de la liste de réserve à la liste publiée tout en transférant, d'autre part de la liste publiée à la liste de réserve, quelques autres actions qui, tout en n'étant pas mauvaises, n'étaient réellement pas très productives.

En d'autres termes, au lieu de passer à notre crédit le montant entier de ces nouvelles actions, nous avons résolu d'en employer une partie à souscrire d'autres valeurs, tout simplement en substituant, pour un certain montant, de nouvelles valeurs à d'anciennes sur la liste de publication. Cette mesure était sans aucun doute sage et prudente et son effet a été de réduire notre surplus publié, d'au moins \$300,000 que nous aurions pu mettre à notre crédit si nous avions agi autrement.

Les critiques qui ont été faites à ce propos sur la preuve apportée par la Commission sont dues à un malentendu. La mesure que nous avons adoptée était tout à fait conforme à l'ambition que nous avons d'être toujours dans une situation meilleure que celle que nous attestons.

Du fait que les valeurs nommées ont été "inscrites" ou plutôt transférées sur la liste de réserve, il ne faut pas conclure que ce sont de mauvaises dettes. Au contraire, des arrangements ont déjà été faits pour vendre environ deux tiers du montant total à des prix qui épargneront toute perte à la compagnie. M. Blackadar a nettement établi dans son témoignage que ces valeurs ne sont pas nécessairement des mauvaises dettes.

Quoi qu'il en soit, il n'y a rien de nouveau dans tout ceci. En parler comme d'une "révélation" obtenue par la commission est une erreur. Les faits ont continuellement été portés à la connaissance du public. Quiconque feuillettera le livre bleu des Assurances pour 1904 trouvera à la page 369 dans le rapport annuel de la compagnie, sous le titre de "Tableau Synoptique des Comptes de Grand Livre," toute la transaction clairement exposée en un langage sans ambiguïté.

**VENTE SUPPOSEE D'ACTIONNÉS DE  
L'ILLINOIS A SES DIRECTEURS**

Ceci est un cauchemar. Il n'y a jamais eu de vente du genre de celle qui a été supposée.

Voici les faits:

En décembre 1904, la compagnie eut l'occasion d'acheter \$ 80,000 de ces actions à des conditions très favorables, l'achat devant être payé en débet.

La compagnie possédait déjà un fort montant de ce même stock et il n'était pas opportun d'augmenter notablement ce montant quelque avantageux que fussent les conditions. Quelques-uns des directeurs avaient exprimé le désir de prendre une partie de ces actions aux mêmes conditions que la compagnie et il fut entendu que le montant total serait divisé. Par suite d'une erreur, cependant, les directeurs ne furent pas informés du jour où la transaction devait avoir lieu et la compagnie prit non seulement sa propre part mais celle des directeurs. Ceci se passait le 31 décembre 1904. L'erreur fut découverte quelques jours plus tard et immédiatement réparée, les directeurs reprenant leurs parts à la compagnie.

Ceci n'était pas une vente mais la simple réparation d'une erreur qui avait été commise par inadvertance quelques jours auparavant. Elle n'impliquait ni perte ni profit pour la compagnie. Ces faits ne sont pas contestés mais au contraire très nettement établis par M. Blackadar dans son témoignage. Aucun dommage ne résulta de cette affaire pour la compagnie qui s'était seulement démunie de quelques obligations pour quelques jours, gardant en garantie d'elles des actions de l'Illinois. Aucun changement ne survint durant ces jours dans la valeur des actions. Autant qu'il est permis de le savoir, pas une seule part de ces actions ne fut vendue dans l'intervalle et aucun changement ne survint durant ces quelques jours dans la valeur des actions. Des \$580,000 d'actions, \$223,100 furent prises par les directeurs et \$356,900 restèrent à la compagnie. Enfin, pour atténuer l'erreur commise, on peut dire qu'elle se produisit le 31 décembre au moment où le personnel est le plus affairé qu'en aucun autre moment de l'année. Nous retournerons avec énergie que l'entrée faite fut la simple correction d'une erreur et pas autre chose et que les directeurs n'ont retiré de cette affaire absolument aucun autre avantage que le bénéfice qu'ils auraient touché s'ils avaient pris leurs actions dix jours plus tôt, comme la chose avait été convenue d'avance.

Il faut aussi se rappeler que juste à ce moment, la compagnie était critiquée par le Département des Assurances pour avoir placé une somme trop considérable en garanties américaines, et essayait de réduire le volume de ces placements afin de se conformer à la loi.

**ACTIF IMPRODUCTIF**

On nous a reproché d'avoir un actif improductif, ou des stocks à cause de bonus. Nous en avons certainement et nous sommes fiers d'en avoir. Nos porteurs de polices devraient, et nous en sommes très satisfaits que nous en sommes. Leur possession démontre tout simplement que nous occupons une position beaucoup plus forte que nous n'avons jamais prétendu publiquement avoir.

Bien que cet actif improductif n'ait pas été annoncé ou inclus dans nos listes

qui ont été publiées, nous n'avons fait aucun secret de leur existence, et M. Blackadar a témoigné que des listes détaillées lui ont été fournies l'année dernière et cette année, et que ces garanties ont été inscrites exactement comme les autres garanties de la compagnie. Il a produit les déclarations de ces garanties qui avaient été fournies au département par la compagnie. Il a admis que jusqu'à concurrence de leur valeur la compagnie était d'autant plus riche qu'elle n'avait prétendu l'être, et qu'une évaluation de ce fonds contingent faite par la compagnie pour le département en novembre dernier se montait à \$1,000,000. La valeur au pair de ces garanties dépasse \$5,000,000.

**FORCE DE LA COMPAGNIE**

Les profits de toutes sortes réalisés par la compagnie en 1905 se sont montés à la somme de \$1,344,371.80, \$166,541 de cette somme ont été payés aux porteurs de polices dont les polices avaient droit à une participation aux bénéfices de l'année. Sur la balance, \$616,541 ont été mis de côté pour compléter la mise de toutes les réserves sur une base de trois et demi pour cent, et \$561,252.50 ont été ajoutés à l'excédent total réclamé à la somme de \$1,735,698.59 au-dessus de tout le passif et du capital-actions, même avec ce mode rigide d'évaluation. La preuve faite devant la Commission a maintenant révélé le fait que ces chiffres, si magnifiques qu'ils soient, ne disent qu'une partie de la vérité, car la compagnie est réellement plus riche d'à peu près deux millions qu'elle a jamais prétendu l'être.

Cette situation éminemment prospère, nos porteurs de polices en ont déjà bénéficié au point de vue de la sécurité et des profits à réaliser. Cet excédent considérable fait de la compagnie une des corporations financières les plus puissantes du continent en proportion du chiffre de ses affaires, et si nous ajoutons à cela les deux millions de garanties inactives, on voit qu'elle est une véritable forteresse. Quant à la question de profits, la compagnie a pu faire le changement de les porter à trois et demi pour cent avec relativement peu d'inconvénients pour ses porteurs de polices. La somme totale qui a été mise de côté pour l'augmentation de ses réserves sur les vieilles polices depuis l'adoption de la loi de 1899, se monte à \$1,186,111.41, et moins d'un sixième de cette somme a été relevé par la réduction des profits des porteurs de polices, plus des cinq sixièmes ayant été pris sur les profits réalisés par les placements de la compa

**Lake of the Woods Milling Co., Ltd**

FABRICANTS DE

**Farine "FIVE ROSES"**

Meunerie à Keewatin,

Capacité 4000 barils par jour.

Meunerie à Portage-Laprairie

Capacité 1500 barils par jour.

Capacité Totale 5500 BARILS PAR JOUR

BUREAUX:

MONTREAL, TORONTO, WINNIPEG.  
KEEWATIN, PORTAGE-LAPRAIRIE.

Beurre;  
Fromage,  
Œufs.

**FORTIER & MONETTE**

604

Rue St-Paul,  
Montreal.

"Fillers" pour Caisnes a Oeufs de 30 et 49 douzaines a la Caisne.

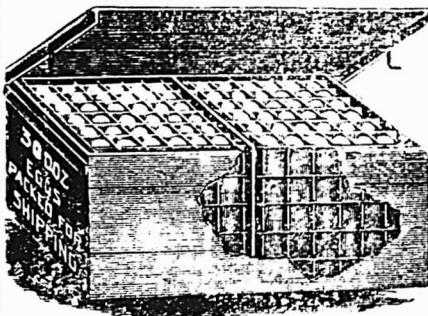

**The Miller Bros Co., Ltd**

MANUFACTURIERS

30 à 38 rue Dowd, MONTREAL.

gnie. De plus, la base adoptée pour la distribution des profits au comptant en 1905 a été plus élevée que celle de 1904, et celle de 1906, à son tour, est plus élevée que celle de 1905, de sorte que les profits que la compagnie paie actuellement sont déjà rétablis sur une base très satisfaisante, même après qu'elle s'est conformée à la loi telle que modifiée, tandis que la position actuelle très forte de la compagnie justifie quelque enthousiasme quant à ce que seront probablement les profits à venir.

L'administration considère que les faits établis devant la Commission, s'ils sont bien compris, jettent le plus grand crédit sur la compagnie, et sont l'objet d'un légitime orgueil. L'enquête sévère sur les affaires de la Sun Life n'a fait que révéler sa force plus grande et les méthodes très conservatrices employées par la compagnie.

Le catème a réduit fortement les stocks dans le détail en sardines à l'huile, à la moutarde, aux tomates, en harengs sauce tomate, en harengs fumés, etc. Ce sont des marchandises qui se vendent en toute saison, remplissez donc les vides de votre stock avec les produits de la maison Connors Bros. Limited, de Black's Harbour, N. B. Ils sont excellents, vous le savez si vous les avez déjà vendus; demandez-les donc à votre fournisseur.

**Avis de Faillite**

IN RE:

**DESCENT & BRISEBOIS,**

3195 rue Notre-Dame,

Montréal, Faillite.

Sera vendu à l'encan public, au marc la livre, au No 69 de la rue Saint-Jacques, Montréal VENDREDI, LE 6 AVRIL 1906, à 11 heures a. m., l'actif des dits faillite, comme suit:

Lot No 1:

Tweeds et doublures.....	\$351.96
Merceries pour hommes.....	1,233.59
Chapeaux et casquettes.....	136.86
Ameublement du magasin.....	270.45
	<b>\$2,042.86</b>

Lot No 2:

Dettes de livres d'après liste..... 90.40

Pour être vendu en bloc, chaque lot séparément. Conditions: Argent comptant. Le magasin sera ouvert le 5 avril 1906, pour permettre d'examiner le stock. L'inventaire et la liste des crédits sont à mon bureau.

Pour plus d'informations, s'adresser à

A. LAMARCHE,

Curateur.

No 2 Place d'Armes, Montréal.

MARCOTTE FRERES.

Encanteurs.

**J. A. Vaillancourt**

Marchand de

**Beurre, Fromage, Œufs.**

Achète aux plus hauts prix du marché, et vend à commission tous les produits de la ferme. Avances libérales sur consignations. Fournitures générales pour Beurrieres et Fromageries. Spécialité de Tinettes pour Beurrieres. Boîtes paraffinées, de 56 lbs, pour l'expédition du beurre. Sels Higgins, Ashton et Windsor, les meilleurs pour beurrieres.

**578, 580 et 582 RUE ST-PAUL, - MONTREAL**

Tel. Bell Main 907-908.

## PETITES NOTES

Le corps des pompiers de Paris possède une automobile d'une force de 24 chevaux et pesant 3.7 tonnes, y compris les huit hommes qui le montent et un outillage complet de sauvetage; cet automobile peut marcher à raison de 22 milles à l'heure et gravir les pentes les plus raides, il est ainsi bien supérieur aux autres véhicules du même genre entraînés par des chevaux. L'engin de quatre cylindres, au pétrole, actionne une dynamo génératrice, au lieu d'agir directement sur les essieux. Le courant fait tourner un moteur qui communique le mouvement aux essieux par l'intermédiaire d'engrenages différentiels et secondaires, quatre combinaisons différentes permettant d'obtenir des vitesses variées. Ce système offre une grande souplesse de manoeuvre, mais a le grave inconvénient d'un poids excessif pour la force développée.

\* \* \*

Le Trésor des Etats-Unis accusait un surplus à la fin de février, pour l'année fiscale commençant le 1er juillet. A la date correspondante l'année dernière, le Trésor était en déficit de \$25,195,533. Le surplus au 1er mars 1906 était de \$1,102,002. Cette amélioration est due entièrement à l'augmentation des recettes de sources variées, car les dépenses totales ont été plus fortes que l'année dernière.

\* \* \*

On prétend avoir obtenu d'excellents résultats avec une nouvelle turbine à vapeur du modèle Schultz, récemment essayée en Allemagne. Cette turbine est reliée directement à une dynamo à courant alternatif donnant 550 volts avec 2000 révolutions. La turbine et la dynamo forment un tout compact de 16 pieds de longueur et 7 pieds de largeur, les deux roues de la turbine sont placées de part et d'autre du générateur et ont un diamètre de 5.6 pieds. Elles tournent à une vitesse circulaire de 875 pieds par seconde; un régulateur permet les changements brusques de vitesse en passant de la charge nulle à la charge pleine. A l'essai, la consommation de vapeur par kilowatt-heure était de 22.2 livres à pleine charge, de 23.1 livres aux trois-quarts de charge et 24.8 livres à demi-charge.

\* \* \*

La saucisse de Francfort a été inventée par Johann Lahner et mise en vente pour la première fois en 1805 à Vienne. L'inventeur nomma son nouveau produit (Frankfurter) d'après sa ville natale Francfort. La fabrication de cette saucisse à Vienne est toujours entre les mains de la même famille dont le chef aujourd'hui est Franz Lahner, un arrière-neveu de Johann. La guilde des boulangers a célébré dignement son 100e anniversaire.

**“Elite”**

**CHOCOLAT**

Non Suoré

**DES EPICIERIS**

POUR TOUS LES

**Besoins de la Cuisine**

Tablettes de ¼ lb

FABRIQUÉ PAR

**JOHN P. MOTT & CO.,**

HALIFAX, N. S.

**J. A. TAYLOR, Agent, MONTREAL.**

**Poudre Rose**

**KINOT**

POUR FINS DE TOILETTE.

POUDRE ANTISEPTIQUE, parfaitement pure, pour tous les maux de la peau et surtout pour les échauffements aigus, transpiration excessive et nauséabonde des pieds, des sous-bras, des mains et de toutes les autres parties du corps; elle soulage immédiatement et supprime les mauvaises odeurs.

Comme dentifrice, elle nettoye les dents, adoucit l'haleine et durcit les gencives.

PRÉPARÉE PAR

**La Compagnie Chimique Kinot**

MONTREAL

PRIX: 25 CTS.

**CAFÉ MOCHA ET JAVA**

**“Prince of Wales.”**



**“Prince of Wales” gagne du terrain chaque jour.—Le public sait quand il obtient le Café qu'il aime—du Café réellement délicieux.—Cela aide aussi le Marchand.**

**S. H. & A. S. EWING,**

Etablis en 1845

**Montreal Coffee & Spice Steam Mills,**

53 et 55, rue Côté, Montréal.

Coin de la rue LaGauchetière.

Aux Etats-Unis, nombre de grandes usines à force motrice sont construites sous la direction d'un ou deux experts et par un grand nombre d'ingénieurs qui ne sont pas spécialisés dans ce genre de travail. En Europe, au contraire, ce travail est une spécialité et l'on pense que c'est grâce à cela qu'on rencontre une économie plus grande dans les usines européennes, qui consomment pour la plupart de 9 à 10 livres de vapeur par cheval-heure, tandis que cette consommation est généralement de 13 à 15 livres en Amérique et en Angleterre.

\* \* \*

L'année dernière, il a été construit en Amérique 27,840 automobiles, d'une valeur totale de \$47,768,600. Sur ce nombre, 22,370 ont été vendues dans le courant de l'année. 1,036 automobiles importées ont été vendues \$6,700 chacune.

\* \* \*

Quand on emploie des riveteuses pneumatiques, deux hommes et un chauffeur font en moyenne 500 rivets en 10 heures, tandis qu'on considère que 250 rivets faits à la main forment une bonne journée de travail pour trois ouvriers et un chauffeur. Le coût par rivet, d'après le journal *Engineering and Mining*, est de 1.62 cents au moyen d'une riveteuse pneumatique et de 3.68 cents quand le travail est fait à la main.

\* \* \*

Un des plus gros lingots d'acier qui aient jamais été produits a été fondu récemment à Manchester. Ce lingot, du poids de 120 tonnes, a été fondu au moyen de la compression hydraulique. Le métal fondu était coulé dans un immense moule pesant 180 tonnes. La coulée terminée, le moule était placé dans une presse hydraulique, dont le piston avait un diamètre de 6 pieds et était soumis à une pression de 6,720 livres par pouce carré. Ce lingot est destiné à la machinerie du nouveau steamer à turbine de la ligne Cunard, actuellement en voie de construction sur la Clyde.

\* \* \*

Personne n'aime avoir affaire avec un individu qui n'est pas propre de sa personne ni dans ses vêtements. On tolère quelquefois un être malpropre, mais on ne l'aime jamais.

\* \* \*

Le marché de l'ivoire se déplace comme on peut le voir d'après les quantités vendues sur les marchés d'Anvers, de Londres et de Liverpool en 1888, l'année de l'ouverture du marché d'Anvers et en 1905:

	1888	1905
Anvers. . . . .	6,400 kil.	330,000 kil.
Londres. . . . .	373,000 "	247,000 "
Liverpool. . . . .	105,000 "	330,000 "

\* \* \*

Les députés d'Alsace-Lorraine au Reichstag ont adopté une façon originale de faire de la propagande en Alle-



manie en faveur des vins de leur province.

Ils ont décidé d'en organiser une dégustation au Reichstag même, dans le courant du mois de mai.

Cette dégustation sera accompagnée d'une collation. L'épreuve recevra un cachet local par la dégustation de conserves d'Alsace-Lorraine et spécialement par l'exhibition des différentes méthodes de leur préparation. Le gouvernement se propose de contribuer en partie aux frais de l'entreprise.

\* \* \*

Les statistiques officielles sur le commerce comparé des ports de Sydney et de Melbourne (Australie) établissent, à tous les points de vue, la prépondérance de Sydney sur sa rivale de Victoria.

Le tonnage des navires entrant dans le port de Sydney et en sortant était de 5,311,178 t., tandis que ceux arrivant à Melbourne ou quittant ce port ne représentaient qu'un tonnage de 4,421,172 tonnes. Enfin, le total des marchandises reçues ou expédiées par ces navires s'est élevé à 41,607,263 liv. st. pour Sydney, pendant que Melbourne atteignait seulement le chiffre de 32,584,784 liv. st.

Le revenu du "Harbour Trust" pour l'année dernière a été supérieur de 7,226 liv. st. à la somme nécessaire pour payer les intérêts du capital que possède cette Société.

\* \* \*

Ne vous plaignez pas toujours de votre malheureuse chance. Travaillez et faites vous-même votre propre chance. Celui qui attend que dame Fortune vienne pour l'élever au sommet du succès risque d'attendre dans la peine.

\* \* \*

En 1905, la Banque de France a escompté pour 10 milliards 967 millions 589 mille francs d'effets de commerce; elle a avancé 2 milliards 282 millions 584 mille 200 francs sur titres.

Les mouvements de caisse (espèces, billets et virements) ont atteint le total formidable de 224 milliards 073 millions 568 mille 200 francs. Dans ce chiffre, les virements ne figurent que pour 18 milliards 405 millions. Les encaissements d'effets à Paris ont porté sur 6 millions 800 effets pour un total de 1 milliard 022 millions 240 mille francs.

\* \* \*

Le beurre argentin est un produit qui prend de plus en plus d'importance. L'exportation à laquelle il donnait lieu était, il y a quelques années seulement, insignifiante et, bien que ces chiffres soient toujours au-dessous de ce qu'ils devraient être, l'industrie subit un développement de promesses, ils sont un indice de progrès éventuels considérables. Pendant les quatre années, de 1890 à 1905, le plus, la quantité de beurre exportée a été de 7,900 tonnes (une moyenne de 1,975 tonnes par an) repré-

**Vernis de haut grade** *Médaille d'Or Paris 1900.*

Poli Diamond, Noir Peerless, Boulevard Russet, Noir et Tan Eureka, Liquide et Pâte combinés "VIT" en Noir et Tan.

**Manufacturés au Canada.**

Demandez nos prix.

**American Dressing Co.**

**MONTREAL.**

**The Archambault Oyster Co.**  
194 1/2 Rue St-Charles Borromée.  
MONTREAL.

TEL. BELL EST 1765.  
TEL. MARCHANDS 365.

La maison la plus importante du continent dans le commerce des Huitres.

Réputée pour sa courtoisie envers la clientèle a promptitude de ses livraisons.

Téléphone Bell Main 3109

**DION & CIE,**

604 Rue St-Paul, Montréal

MARCHANDS DE

**Beurre, Fromage, Œufs**

Et autres Produits de la Ferme.

Négociants en toute espèce de Fournitures de Beurreries et Fromageries.

RÉFÉRENCES:  
**BANQUE DES MARCHANDS DU CANADA**

**PURETÉ ODORANTE**

Une boîte de 25c vaudra \$1.00 des préparations alcooliques ordinaires généralement vendues. Les extraits liquides contiennent de 50 à 30 pour cent d'alcool ou de produits de goudron. Elle est pure, hautement concentrée et est moins sujette à perdre son arôme que les essences à base d'alcool. — Dr. R. A. Pyne, Analyste du Dominion.

**"IWANTA" MANUFACTURING CO.**  
**HAMILTON, CAN.**

Agents demandés partout.

sentant une valeur marchande de 2,214,327 dollars, or, environ 28 cents or par kilogr., ou 280 dollars par tonne. En 1903, l'exportation a atteint 5,330 tonnes, et la valeur, 2,132,000 dollars or, équivalent à 40 cents par kilogr., ou 400 dollars par tonne. En 1904, la quantité exportée est tombée à 5,294 tonnes et la valeur à 2,117,461 dollars. Presque tout le beurre a été exporté aux possessions anglaises, c'est-à-dire 4,022 tonnes au Royaume-Uni et 1,250 tonnes en Afrique du Sud. Pendant les six premiers mois de 1905, les exportations se sont élevées à 3,222 tonnes et leur valeur à 1,288,880 dollars. Il est par conséquent probable que le total de l'année qui vient de finir dépassera celui de 1904. Le beurre argentin rencontre quelques difficultés dans la vente par ce fait que sa qualité est variable et qu'il n'est pas encore nettement classé; mais des mesures sont prises pour obvier à ces inconvénients.—(South American Journal, de Londres.)

\* \* \*

Pour quelques personnes, les dettes sont un stimulant, un aiguillon. N'allez jamais loin dans les dettes avant de savoir quel effet elles ont sur vous. Les dettes en ont écrasé plus d'un.

\* \* \*

Les derniers jours du mois de février ont amené à la frontière russo-allemande un surcroît considérable de marchandises destinées à l'entrée, en Russie, par suite des changements apportés dans les droits de douane à partir du 1er mars. Le matériel roulant des chemins de fer russes ainsi que le personnel des douanes étaient tellement insuffisants que dès le 24, la seule station frontière d'Eydtkuhnen avait 470 wagons de marchandises attendant le passage et le nombre en a encore augmenté par la suite. Les plaintes des expéditeurs allemands ont provoqué des réclamations gouvernementales, mais ces réclamations ne semblent pas avoir abouti.

\* \* \*

Peu de personnes savent bien réussir la friture de poisson.

Voici comment il faut opérer pour qu'elle soit bien réussie.

Le poisson préparé, bien lavé, on le sèche dans un torchon, puis, on le trempe dans du lait, on le passe à la farine et on le jette immédiatement dans une vaste friture de graisse de rognon de boeuf.

On le retire doré et croustillant, on égoutte et on sert sur serviette.

\* \* \*

Les commissaires des Douanes anglaises, ont publié une circulaire (No 1 de 1906) disposant que les déclarations en douane sur lesquelles du vin, en provenance d'autres pays que le Portugal, est qualifié de Porto, et non accompagnées de pièces attestant que le vin en question est originaire de cette contrée même, ne devront pas être acceptées, à moins que le

terme *Porto* ne soit précisé par une désignation expresse du pays de production du vin importé, telle que: *Porto espagnol*, *Porto français* ou *Porto allemand*. Les désignations libellées sous la forme suivante: *Porto de Tarragone*, *Porto de Catalogne*, *Porto de Roussillon* ou *Porto de Hambourg* doivent être accompagnées, suivant les cas, des termes: *produit espagnol*, *produit français*, *produit allemand*.

Les vins qualifiés *Sherry* importés d'autres pays que l'Espagne devront être spécifiés d'une manière analogue, relativement à leur origine.

\* \* \*

Le meilleur moyen de placer avec avantage une petite somme d'argent dans l'intérêt de votre propre commerce est de vous abonner à un journal de commerce et de publicité. En eux vous trouverez les meilleures idées des autres marchands dépourvus de tout fatras inutile.

\* \* \*

On annonce de Rome une importante découverte, faite par un ouvrier électrique d'Onégria et qui serait destinée à provoquer une révolution dans le monde industriel.

Cet electricien, qui s'appelle Adelfo Temé, a réussi, au moins, on l'assure, à résoudre le problème de l'accumulation de l'énergie électrique dans le liquide, de façon qu'on peut la transporter d'un endroit à un autre, avec une perte minima de 1.75 p.c.

Cette transformation de l'énergie électrique rendrait possible l'utilisation par l'électricité de bien des moteurs actuellement employés dans l'industrie, sans parler d'un grand nombre d'autres applications possibles. L'inventeur a déjà reçu des propositions avantageuses de la part de sociétés commerciales italiennes et étrangères, pour la cession de sa invention; il n'a pas voulu les accepter.

\* \* \*

Le Reichstag a adopté, à une grande majorité, un *modus vivendi* jusqu'à juin 1907 avec les Etats-Unis, pour éviter la guerre de tarifs qui aurait commencé le 1er mars.

Sans accorder précisément aux Etats-Unis le traitement de la nation la plus favorisée, elle leur concède des diminutions de droits. Les Etats-Unis, de leur côté, maintiennent à l'Allemagne les concessions dont elle jouissait jusqu'ici.

\* \* \*

D'après des chiffres officiels, le nombre total des automobiles fabriquées et exportées aux Etats-Unis du 1er janvier 1903 au 1er janvier 1906, est de 11,076 évalués à \$63,141,437.22; sur cette somme, des licences au montant de \$814,075.52 ont été payées. Ces chiffres se rapportent aux véhicules vendus.

La production en 1904 a dépassé celle de 1903 de 30 pour cent comme nombre

de voitures et de 58 pour cent comme valeur.

L'augmentation en 1905 sur 1904 a été de 32.5 pour cent comme nombre et de 66.2 pour cent comme valeur.

Le commerce total en 1905 pour les 17,840 automobiles ayant une valeur de \$31,814,758.99. Ces chiffres fournissent des moyennes d'un intérêt particulier. Si l'on considère le nombre total des automobiles produits par les fabricants sous licence, le prix de vente moyen des véhicules de toute sorte était approximativement de \$1170 en 1903, \$1422 en 1904 et \$1,784 en 1905. Dans les trois années, le prix de vente moyen des voitures de fabrication domestique a été de \$1,429 et celui des voitures importées de \$6,710.

\* \* \*

M. Skinner, consul général des Etats-Unis à Marseille, écrit que, par décret du Président de la République Française, des prix ont été institués pour les inventions suivantes: un prix de 20,000 francs [\$3,860] à la personne qui découvrirait un agent pour dénaturer l'alcool plus avantageux que celui employé actuellement et offrant toute garantie contre la fraude; un prix de 50,000 francs [\$9,659] à la personne qui découvrirait un système d'utilisation de l'alcool pour l'éclairage, dans les mêmes conditions que le pétrole. La commission de méthodes analytiques et de dénaturation de l'alcool, instituée par décret en date du 22 juin 1896, est chargée de déterminer les conditions du concours et d'accorder les récompenses.

\* \* \*

La production de l'anthracite en Pennsylvanie, pendant l'année 1905, a été la plus forte qui ait encore eu lieu. D'après le rapport du Geological Survey des Etats-Unis, elle s'est élevée à 69,000,000 grosses tonnes, évaluées à \$141,870,000. En 1904, la production a été de 65,318,400 tonnes, évaluées à \$138,974,020.

\* \* \*

La pêche du homard, dans l'état du Maine, en 1905, a produit 11,137,947 livres évaluées à \$1,394,356. Le nombre des hommes employés dans cette industrie était de 2,562. Le nombre des homards pris a dépassé de 520,410 celui de la pêche de 1904, ce qui représente une augmentation de \$327,477. Cela montre combien vite le homard est exterminé. Dans quelques années, il sera impossible de se procurer des homards en quantité quelconque. La pêche de ce crustacé n'est soumise à aucune restriction, on prend les petits comme les grands. Ce système est déplorable et amène plus tard la disparition de ce crustacé qui forme un mets exquis.

\* \* \*

Quand un marchand s'est fait une réputation de loyauté, quand on a confiance en lui, il tient à la lettre les promesses qu'il

## BOITES DE PAPETERIE.

Contenant 24 Feuilles de Papier et 24 Enveloppes.

**Boîte Chromos-Adelia. Marguerite-Paysage-Graziella. Sévigné, Papier Blanc et Papier Couleur.**

**Duchesse, Enveloppes et Papier format Empire.**

**Rolland-Earncliffe-Record. Princess, format Billet.**

En vente chez tous les marchands et fabricants par :

**La Compagnie J.-B. Rolland & Fils**  
6 à 14 rue St-Vincent, Montréal,

## La Moulange CHAMPION

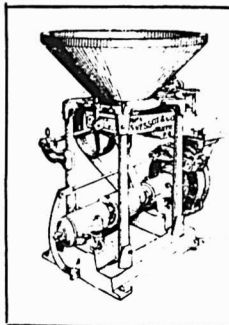

Est recommandée par un grand nombre de propriétaires de moulins pour mouder rapidement et économiquement toute espèce de grains. Demandez le catalogue et les certificats. Mentionnez le PRIX COURANT.

**S. VESSOT & CIE**  
JOLIETTE, P. Q.

## A. RACINE & CIE

Marchandises Sèches

EN GROS

340-342, rue St-Paul,

MONTREAL

Bureau à Ottawa, 111 Rue Sparks

Bureau à Québec, 70 Rue St-Joseph

Manufacture Française de Conserves Alimentaires



34 VARIETES

Bœuf à la mode—  
Saucisse aux Tomates—  
Choucroute garnie au lard et au saucisson—  
Civet de lièvre—  
Pâte de Venaison—  
Pâté de foie gras—  
Langues de bœuf—  
Galantine de

Volaille.—Veau sauté Marengo—Poulet sauté aux petits pois, etc., etc.

(Voir la suite la semaine prochaine)

**JULES GAILDRAUD,**  
1101, 1103, 1103½ Rue St-Valier, - - QUEBEC.

quand on sent généralement qu'on peut se fier absolument à ce qu'il dit sur la qualité de ses marchandises, ce marchand aura doublé son capital et aura gagné facile et prospère le reste de sa carrière commerciale.

\* \* \*

Le journal de commerce français raconte l'expérience instructive qu'a faite une fabrique de chocolat. En 1902, cette maison avait dépensé \$60.000 en frais de publicité. L'année suivante, cette somme fut réduite pour des raisons d'ordre économique et, en 1904, il fut résolu de supprimer complètement la publicité. Cette année-là, les profits diminuèrent de presque \$200.000, tandis que les concurrents de cette maison, qui avaient continué à faire de la publicité jouissaient d'une prospérité inconnue jusqu'alors.

Ayant reçu une leçon dispendieuse, les administrateurs décidèrent, en 1906 d'employer aux frais de publicité une somme de \$120.000, afin de regagner la somme perdue.

\* \* \*

Tenez l'ordre qui vous est envoyé avec le même soin que vous le traiteriez si le client était près de vous pour en surveiller l'exécution. Le public aime à traiter avec un magasin de confiance. Il est incommode d'avoir à surveiller tous les mouvements de son épicier ou de son boucher.

\* \* \*

On rapporte que la Singer Manufacturing Company doit faire construire à New-York un édifice plus élevé de 200 à 300 pieds que tous les "sky scrapers" existants actuellement. Une tour de 40 étages atteindra une hauteur de 398 pieds 10 3/4 pouces.

Le tour proprement dite, qui contiendra 36 étages, aura une section carrée de 100 pieds de côté; elle sera surmontée d'une flèche qui contiendra quatre autres étages. La construction couvrira une surface de plus de 150.000 pieds carrés. Le coût total de son érection sera de \$10.000.000. A part la tour Eiffel, l'édifice Singer sera la construction la plus haute du monde entier.

\* \* \*

Le goût souvent varie. Jusqu'à ce jour les médecins avaient persuadés que la viande crue était plus nourrissante, plus reconstruisante que la viande cuite. Depuis hier tout a changé, le contraire qui est devenu la vérité.

Le docteur Charles Richet, de Paris, a expérimenté comparativement, en vue du traitement de la tuberculose, l'action physique de la viande crue et de la viande cuite. Il a expérimenté l'une et l'autre sur des chiens, pendant six mois, en leur faisant subir un traitement alternatif de repos et d'alimentation. Or il a constaté que ceux qui recevaient comme nourriture de la viande crue ont perdu

20 pour cent de leur poids, tandis que ceux nourris de viande cuite se sont maintenus. D'où il conclut que la valeur reconstituante de la viande cuite est supérieure à celle de la viande crue.

L'année prochaine, ce sera peut-être le contraire. [L'Éclair de Paris].

La maison E. D. Marceau s'est acquise une réputation bien méritée pour l'excellence de ses différentes marques de café. Ses cafés moulus ou non moulus sont absolument purs. Les mélanges des cafés de diverses provenances sont toujours faits dans les mêmes proportions exactes. Quelle que soit la marque - "Old Crow," "Condor," EMD ou "Madame Huot," - qu'un consommateur ait adoptée, il est toujours certain d'obtenir le même café par la suite. C'est pourquoi les ventes de cafés de la maison E. D. Marceau augmentent tous les jours. En affaires, l'honnêteté paie.

Si vous voulez augmenter vos ventes de café, n'offrez à vos clients que des cafés dont vous pouvez garantir la pureté et la qualité à la tasse. Vendez-leur les marques que nous venons de nommer.

Nous répétons souvent aux marchands que celui qui sait acheter de bonnes marchandises, au bon temps et dans d'excellentes conditions de bon marché prend avantage sur ses concurrents au point de vue de la clientèle et des profits. Ceux de nos lecteurs qui voudront prendre avantage sur leurs concurrents en matière de thés feront bien de lire l'annonce de la maison E. D. Marceau qu'ils trouveront sur une autre page de ce numéro. L'un ou l'autre ne leur en coûtera rien, en tout cas, de demander des échantillons pour se convaincre qu'aux prix indiqués, ils feront une excellente affaire.

La Corby Commission Co., de New-York, succède à la Pacific Selling Co. avec laquelle M. Charles Corby a été longtemps associé à Chicago, Seattle et New-York. Elle a maintenant le contrôle des marques de saumon de la rivière Fraser et de Rivers Inlet "Clover Leaf" et "Arrow."

La compétence de M. Corby dans l'industrie de la préparation du saumon est une garantie que les marques "Clover Leaf" et "Arrow" continueront à occuper dans le commerce la position enviable qu'elles s'y sont créée.

VOTRE AMEUBLEMENT DE BUREAU



Rend votre bureau attrayant. Vous n'avez pas besoin d'un ameublement dispendieux; mais que ce que vous avez soit de bon goût et attrayant. Nous nous ferons un plaisir de vous suggérer des idées ou de vous envoyer un de nos représentants.

CANADA CABINET COMPANY, Ltd,  
231. rue Notre-Dame, Ouest. - MONTREAL.

Téléphone Main 4825. ERNEST C. COLE, Gérant.

Un Seul est le Meilleur!

Le meilleur pays est le Canada, nous l'admettons tous.  
Le Meilleur Thé au Canada est le Thé

Blue Ribbon

Vous serez de cet avis quand vous l'aurez essayé.

Un seul est le meilleur: c'est le Blue Ribbon.



COLD STORAGE

Circulation d'air froid et sec, Ventilation parfaite. Température appropriée à la nature des produits à conserver.

Conservation, d'après les méthodes scientifiques les plus approuvées, de

Beurre, Fromage, Œufs, Fruits.

Coin des rues des Sœurs Grises et William, Montréal.

M. GOULD, GÉRANT.



PRIX COURANTS.

Dans la liste qui suit, sont comprises uniquement les marques spéciales de marchandises dont les maisons, indiquées en caractères noirs, ont l'agence ou la représentation directe au Canada, ou que ces maisons manufacturent elles-mêmes. Les prix indiqués le sont d'après les derniers renseignements fournis par les agents, représentants ou manufacturiers eux-mêmes.

AMERICAN PURE FOOD CO.		
Montreal		
Empois Japonais	La Cse	
1 Caisse, 5 Doz.		\$5.00
5 Caisnes, 5 Doz. (fret payé)		4.85
Poudre à Pâte "King"	La doz	
16 oz. Caisse 2 Doz.		\$2.40
8 oz. Caisse 4 Doz.		1.50
4 oz. Caisse 4 Doz.		0.90
(par 5 caisses, fret payé)		
Corn Starch "Royalty"	La doz.	
12 Oz. Caisse 4 doz.		\$0.50
(par 10 caisses, fret payé)		
Borax "Queen"	La doz.	
4 oz. Caisse 4 doz.		\$0.40
8 oz. Caisse 4 doz.		0.50
[Par 7 caisses, fret payé].		

THE AMERICAN TOBACCO CO.		
Cigarettes	MONTREAL	Le 1000
Richmond Straight Cut.		12.00
Sweet Caporal.		8.50
Athlete		8.50
Old Judge.		8.50
New Light [tout tabac].		8.50
Sub-Rosa Cigarros [tout tabac].		8.50
Derby.		6.55
Old Gold.		6.30
Prince.		5.75
Sweet Sixteen.		5.75
Dardanelles ordinaires		12.25

Dardanelles, bouts en liège ou en argent.		12.50
Mogul Magnum, bouts en papier.		16.00
Murad [turques] bouts en papier.		12.00
Moguls, bouts en papier ou en liège.		12.00
Yildiz [turques].		15.00
Yildiz Magnams, bouts en papier, en liège ou en or.		20.00
<b>Tabacs à cigarettes</b>	<b>la lb</b>	
Puritan et B C No 1	1/12s.	1.00
Sweet Caporal.	1/13s.	1.15
<b>Tabac coupés</b>	<b>la lb</b>	
Old Chum.	10s.	0.85
Puritan.	11s.	0.85
Lord Stanley, btes 1/2 lb.		1.05
Meerschaum.	10s.	0.82
Athlete Mixture, btes 1/2 et 1/4 lb.		1.35
Old Gold.	12s.	0.95
Seal of North Carolina.	12s.	0.95
Duke's Mixture.		0.82
Virginity.		1.25
Old Virginia, ppts 1/2 et 1 lb.		0.72
<b>WALTER BAKER &amp; CO., LTD, maison</b>		
fondée en 1780, 45 des plus hautes récompenses en Europe et en Amérique.		
	Par lb.	
Chocolat, Prime No. 1, bte 12 lbs	\$0 38	
Chocolat à la Vanille, bte. de 6 lbs	0 47	
German Sweet, boîte de 6 lbs	0 27	
Breakfast Cocoa, bte de 1/2, 1/3, 1 et 5 lbs.	0 43	

Cracked Cocoa, bte de 1/2 lb. bte de 12 lbs	0 85
Chocolat sucré, Caracas, boîte de 6 lbs.	0 87
Caracas Tablets, 100 paquets, 5 noués ensemble, par boîte	3 00
Chocolat Soluble (Soda chaud ou froid) boîtes de 1 lb.	0 42
Gaufrettes Chocolat Vanille, 48 par boîte, la boîte	1 56
Les cotations ci-dessus sont F. O. B., Montréal.	

**BORDEN'S CONDENSED MILK CO.**  
Wm. H. Dunn, Agent, Montréal



Lait Condensé.	La cse	La doz
Marque "Eagle" (4 doz.)	6.00	1.50
Marque "Gold Seal" (4 doz.)	5.00	1.25
Marque "Challenge" (4 doz.)	4.00	1.00
Crème Condensée.		
Marque "Peerless"	4.75	1.20

Souvenez-vous qu'il y a un Certificat dans chaque boîte de

**Levure Jersey Cream,**

et que dix de ces certificats vous procureront une boîte **GRATUITE** chez tout épiciers de gros-du Canada,—

**Levure Jersey Cream,**

la meilleure au monde.

**J. A. TAYLOR**

Agent, Montréal.

**THE ST. LAWRENCE SUGAR REFINING CO. LIMITED**

**MONTREAL**

Fabricant des qualités les plus choisies de . . .

**Sucres Raffinés**

**JAUNES EFFLORESCENTS, (BLOOMY YELLOWS)**

**CAFE NOIR, (BRIGHT COFFEE SUGARS)**

**PHENIX, GRANULES**

(Qualité suivant le granulé) **"EXTRA STANDARD"**

**Les meilleurs sur le Marché**

**BRODIE & HARVIE**

MONTREAL

**Farines préparées de Brodie la doz**

Red X X X . . . . .	pgts de 6 lbs.	2.70
Red X X X . . . . .	pgts de 3 lbs.	1.40
Superb . . . . .	pgts de 6 lbs.	2.50
Superb . . . . .	pgts de 3 lbs.	1.30
Crescent . . . . .	pgts de 6 lbs.	2.30
Crescent . . . . .	pgts de 3 lbs.	1.20

**D. C. BROSSEAU & CIE**

MONTREAL

**Cognac F. Geoffroy & Fils La cse**

Une étoile . . . . .	12 qts	9.00
" " . . . . .	24 pts	10.00
" " . . . . .	24 flasks	10.00
" " . . . . .	48	11.00
V. O. . . . .	12 qts	12.50
V. S. O. P. . . . .	12 qts	16.00

**Cognac Ve Darvilly & Cie**

12 Quarts . . . . .	\$7.25	24 Pints	8.25
24 flasks . . . . .			8.25
48 flasks ou 48 1/2 pts . . . . .			9.25

**L. CHAPUT FILS & CIE,**

MONTREAL

**Champagne Bertin Fils. La cse**

Le panier . . . . .	qts	11.00
Le Panier . . . . .	pts	12.00

**Cognac Boulestin & Cie. La cse**

	1 cse	5 cses
* . . . . .	qts	12.00 11.75
* . . . . .	pts	13.00 12.75
* . . . . .	flasks	13.00 12.75
*** . . . . .	qts	15.00 14.75
V. S. O. P. . . . .	qts	20.00 19.50
V. V. S. O. P. . . . .	qts	28.00 27.50

**Cognac Dervos & Cie. La cse**

	1 cse	5 cses
* . . . . .	qts	8.00 7.75

* . . . . .	pts	9.00 8.75
* . . . . .	flasks	9.00 8.75

**Cognac M. Durand & Cie. La cse**

	1 cse	5 cses
*** . . . . .	qts	5.50 5.25
*** . . . . .	pts	6.50 6.25
24 flasks . . . . .		6.00 5.70
48 flasks . . . . .		7.00 6.75
*** 1/2 bouteilles . . . . .		6.75 6.50

**Cognac Gonzales, Staub & Cie. La cse**

	1 cse	5 cses
Quarts . . . . .		9.00 8.75
Pints . . . . .		10.00 9.75
24 flasks . . . . .		10.00 9.75
* . . . . .	qts	11.50 11.25
* * * . . . . .	qts	14.00 13.75
V. S. O. . . . .	qts	16.50 16.25
V. S. O. P. . . . .	qts	18.25 18.00

**Cognac V. Pinot & Cie. La cse**

	1 cse	5 cses
*** . . . . .	qts	6.00 5.75
*** . . . . .	pts	7.00 6.75
24 flasks . . . . .		6.75 6.50
48 flasks . . . . .		7.50 7.25
*** 1/2 bouteilles . . . . .		7.25 7.00
V. O. . . . .	qts	7.00 6.75
V. O. . . . .	pts	8.00 7.75

**Rhums. La cse**

	1 cse	5 cses
Lion . . . . .	qts	8.00 7.75
Lion . . . . .	pts	9.50 9.25
Royal . . . . .	qts	11.00 10.75
Saint-Marc . . . . .	qts	9.50 9.25
Tom & Topsy . . . . .	qts	7.50 7.25
Tom & Topsy . . . . .	pts	8.50 8.25

**Thé Noir "Abelle". La lb.**

"Bee" * paquets 1 lb et 1/2 lbs . . . . .	21
"Bee" *** . . . . .	25

Caisnes de 40 lbs, fret payé en quantités de 100 lbs ou plus. Escompte 10% extra en lots de 5 cses et plus.

**Thé Noir Ceylan "Owl" La lb.**

Etiquette Rouge, 1 et 1/2 lb. No 5	20
Etiquette Verte . . . . .	No 10 26
Etiquette d'Argent . . . . .	No 15 32
Etiquette Dorée . . . . .	No 30 40

Caisnes de 30 et 60 lbs, fret payé sur quantités de 100 lbs. ou plus.

**Vin Tonique Dubonnet. La cse**

	1 cse	5 cses
12 litres . . . . .		12.00 11.50

**Whisky Écossais J. Ainslie & Co. La cse**

	1 cse	5 cses
Ogilvie . . . . .	qts	7.00 6.75
Ogilvie . . . . .	24 flasks	7.75 7.50
Ogilvie . . . . .	Imp. qts	10.50 10.25
Ainslie . . . . .	Yellow label	9.00
Ainslie . . . . .	Ord. flask	10.25
Ainslie . . . . .	Imp. qts	13.50
Ainslie . . . . .	White label	9.75
Ainslie . . . . .	Special	10.50
Ainslie . . . . .	Extra-Special	12.50
Ainslie . . . . .	Clynelish [smoky]	13.00
Big Ben . . . . .	qts	11.00 10.75

**WILLIAM CLARK**

**Conserves MONTREAL La doz**

Compressed Corned Beef . . . . .	1s	1.40
Compressed Corned Beef . . . . .	2s	2.50
Compressed Corned Beef . . . . .	6s	7.50
Compressed Corned Beef . . . . .	14s	17.50
Ready Lunch Beef . . . . .	1s \$1.40	2s 2.50
Geneva Sausage . . . . .	1s	1.70 2s 3.00
Cambridge Sausage . . . . .	1s	1.45 2s 2.65
English Brawn . . . . .	1s	1.40 2s 2.50
Boneless Pigs Feet . . . . .	1s	1.40 2s 2.50
Sliced Smoked Beef . . . . .	1s	1.35 1s 2.40
Roast Beef . . . . .	1s	1.40 2s 2.50
Pork and Beans avec sauce . . . . .	1s	0.50
Pork and Beans avec sauce . . . . .	2s	0.78
Pork and Beans avec sauce . . . . .	3s	1.00



VOS CLIENTS apprécieront un savon pur et dur. Recommandez **SURPRISE** comme la sorte de savon à essayer pour la meilleure valeur.

Manufacturé par

**THE ST. CROIX SOAP MFG. CO.**

ST. STEPHEN, N. B.

45 Rue Bleury, MONTREAL.

Succursales: — Montréal, Toronto, Winnipeg, Vancouver et des Occidentales, Terre-Neuve.

**Comparez.**

M. l'Épicier, savez-vous que, lorsque vous achetez des Confitures et Gelées non étiquetées Pures ou Composées (ou Garanties), vous encourez un gros risque? Jusqu'à un certain point, la loi vous rend responsable, parce que vous vendez au public.

Vous avez, comme alternative, de faire un commerce hasardeux ou un commerce sûr de Confitures. Si vous désirez ce dernier genre d'affaires, commandez les

**Confitures, Gelées, Fruits Cachetés sous Verre**

**MARQUE E. D. S.**

que je garantis purs et que l'Analyste du Gouvernement a déclarés purs.

La sécurité repose sur une sélection réfléchie.

Agents pour mes Confitures, Gelées, etc. : The Eby Blain Co., Limited, Toronto; Wm. H. Dunn, agent pour Montréal et la Province de Québec; Mason & Hickey, 108 Princess St., Winnipeg; agents pour Winnipeg et le Nord-Ouest; Lucas, Steele & Bristol agents pour Hamilton; W. A. Simonds, agent pour St-Jean, N. B.; A. & W. Smith, agents pour Halifax, N. E.

**E. D. SMITH'S**

FRUIT FARMS,

WINONA,

ONT.

Pork and Beans Plain	1s	0.45
Pork and Beans Plain	2s	0.73
Pork and Beans Plain	3s	0.89
Pork and Beans, sauce Chili	1s	0.50
Pork and Beans, sauce Chili	3s	1.00
Wild Duck, Partridge, Chicken, Veal and Ham patés	1/2s	1.10
Ox Tongue [whole]	1 1/2s	6.50
Ox Tongue [whole]	2s	7.00
Ox Tongue [whole]	2 1/2s	7.50
Lunch Tongue	1s 2.75	2s 5.50
Imperial Plum Pudding		1.00

**Potted Meats** La doz.

Ham, Game, Hare, Chicken, Turkey, Wild Duck, Tongue, Beef	1s	0.50
Chicken, Ham and Tongue	1s	1.00

**Soupes** La doz.

Mulligatawny, Chicken Oxtail, Kidney, Tomato, Vegetable Julienne, Mock Turtle, Consommé, Pea, Bean, Purée, pints	1.00
Mince Meat Ditto quarts	2.00
[Tins fermées hermétiquement.] La doz.	
1s. 9cc.	2s \$1.95
3s	2.90
4s	3.90
5s	4.90

F. COURSOL, Montréal

La Peptonine . . . . . la doz. 2.40

**THE COWAN CHOCOLATE CO.**

**Cacaos. TORONTO & MONTREAL** La doz

Hygiénique, tins 1/2 lb.	2.00
Perfection, tins 5 lbs.	la lb. 0.50
Perfection, tins 1/2 lb.	la doz. 2.40
Essence de cacao sucré, tins 1/2 lb.	1.80
Imperial Dutch	1/2 lb. 0.90
Chocolate powder, boîtes de 10,	La lb
20, 30 lbs.	0.25
Cacao Soluble, boîtes 10, 20, 30 lbs.	20
Cocoa Nibs	35
Cocoa Shells	65

Chocolat	La lb.
Diamond	1/4 et 1/2 lb. 25
Diamond	8s 28
French Diamond	6s 22
Queen's Dessert	1/4 et 1/2 lb. 40
Queen's Dessert	6s 42
Parisien, morceau à	5c 30
Royal Navy	1/4 et 1/2 lb. 30
Caracas pur	1/4 et 1/2 lb. 40
Perfection	1/4 et 1/2 lb. 30
Rock sucré	30
Au lait, cartons 6 dozs	la doz. 45
Au lait, boîtes 3 et 6 dozs.	la doz. 85
Bâtons à 1c	la gr. 1.00

**Confections Cowan** . . . . . La doz.

Cream Bars . . . gds 6 à la boîte.	2.25
Cream Bars, . . . pts 6 à la boîte.	1.55

**DEMERS, FLETCHER & CIE**

MONTREAL

Cnampagne A. J. Lecluse	qts.	pts.
Carte Blanche	11.50	13.50
Carte d'Or	16.00	18.00
Cognac B. Vert & Cie.	La Cse.	
Special Dark	qts.	9.00
Special Pale	qts.	9.00
★	qts.	11.00
V. O.	qts.	13.00
V. S. O. P. fine Champagne	qts.	24.00

**Eaux:—Bassin de Vichy** . . . . . La cse

Source du Chalet	50 btlcs.	8.00
Soda Vichy	100 btlcs.	8.50
Liqueurs fines:—Gust. Picou	La Cse	
Liqueur du Couvent, Verte—litres.	15.00	
Liqueur du Couvent, Jaune—litres.	14.00	
Picoutine	15.00	
Curacao Blanc et Rouge	10.00	
Crème de Cacao	12.00	
Kummel Cristallisé	9.50	
French Cocktail	10.00	
Anisette Amsterdam	10.00	

Maraschino	1.00
Crème de Menthe	1.00
Cherry Brandy	1.00
Grenadine	50
Mandarin Extra Pure	50
Rhum — L. Jusselain	La cse
Rhum Vierge	qts. 1.00
Vin Beaujolais—M. Desalles	qts. pts
Moulin à Vent	8.00
Vin Bourgogne—C. Charton & Fils	

Pommard	8.00
Chambertin	9.50
Nuits	8.50
Pommard Mousseux	8.00

**Vin Tonique**

Royal Muscat	1.00
Liqueur Advocaat — Van Dijk	1.00
Quinquina des Princes	1.50

**Whiskey Eccssais—P. McDonald & Co.**

Lord of Isles—Special	qts. la cse 2.50
Lord of Isles—Extra Sp.	qts. la cse 1.50
Lord of Isles—Sp. Liqueur	la cse 1.50
Lord of Isles—Extra Sp. Liq.	la cse 1.50

J. M. DOUGLAS & CO.

MONTREAL

Bleus à laver. La lb.



"Blueol", boîtes 10 lbs, 50 ppts de 4 carrés, 1/2c.  
 "Sapphire," boîtes de 14 lbs, ppts de 1/2 de lb, 12 1/2c,  
 "Union," boîtes de 14 lbs, ppts de 1/2 et 1 lb, 10c.

CHARLES F. CLARK, PRESIDENT.

ETABLIE EN 1849

**L'AGENCE MERCANTILE BRADSTREET**

THE BRADSTREET CO., Propriétaires.

Bureau Exécutif: 346 et 348, BROADWAY, NEW-YORK.

Succursales dans les principales villes des Etats-Unis et du Canada, du continent Européen, en Australie et à Londres, Ang.

La Compagnie Bradstreet est la plus ancienne et, financièrement la plus forte organisation en son genre—travaillant dans un seul intérêt et sous une direction unique—avec des ramifications plus étendues, avec plus de capital engagé dans son entreprise et une dépense d'argent plus considérable pour l'obtention et la dissémination d'informations qu'aucune institution similaire au monde.

**DOMINION OF CANADA**

HALIFAX, N.S.	Metropole Bldg, 191 Hollis
HAMILTON, Ont.	39 James St., South
LONDON, Ont.	365 Richmond
MONTREAL, Que.	Batisse Banque Imperiale
OTTAWA, Ont	Cor. Bank & Sparks

WINNIPEG Man.	65 Main & McDermott
QUEBEC, Qué.	Richelleu Bld. 46 Dalhousie
ST. JOHN, N.B.	74 Prince William
TORONTO, Ont.	McKinnon Bldg. Jordan & Melinda
VANCOUVER, B.C.	Cor. Hasting West & Gamble

BUREAU DE MONTREAL: BATISSE DE LA BANQUE IMPERIALE, 284 Rue ST-JACQUES, JOHN A. FULTON, Superintendent.

DEMANDEZ LE SAINDOUX PUR

**D'ARMOUR**

MARQUE SHIELD

En vente chez tous les Marchands de Gros.

**D. RATTRAY & SONS,**

AGENTS GENERAUX

QUEBEC

MONTREAL

OTTAWA



THE DUNCAN CO.

Caisse de 60 bar-  
res. . . . . 2.40  
Cse de 100 bar-  
res. . . . . 4.00  
Prix par quan-  
tités sur demande



The EDWARDSBURG STARCH CO. Ltd  
MONTREAL

**Empois de buanderie** La lb  
No 1 Blanc ou Bleu, cartons 4 lbs.. 05½  
No 1 Blanc ou Bleu, cartons 3 lbs.. 05½  
No 1 Blanc, barils et petits barils.. 05  
Canada Laundry . . . . . 05  
Silver Gloss, btes à coulisses, 6 lbs.. 07½  
Silver Gloss. . . . canistres de 6 lbs. 07½  
Kees Silver Gloss gros crystal . . 06½  
Edwardsburg's Silver Gloss, paquets  
chromos de 1 lb . . . . . 07½  
Benson's Satin. . . cartons de 1 lb. 07½  
Canada White Gloss, pqs de 1 lb.. 5½  
Benson's Enamel, par boîte \$1.25 et 2.50

**Empois de cuisine**  
Benson's Celebrated prepared Corn,  
Boîtes de 20 et 40 lbs. . . . . 07  
Canada Pure Corn Starch, boîtes de  
20 et 40 lbs. . . . . 05½

**Empois de riz "Edwardsburg"**  
No 1 blanc. . . . cartons de 1 lb. 10  
No 1 blanc ou bleu, morceaux,  
boîtes de. . . . . 4 lbs 08½  
Sirop fin de table "Edwardsburg".  
Quarts. . . . . la lb. 02½  
½ Quarts. . . . . la lb. 02½

¾ Quarts. . . . . la lb. 08  
Seaux de 33½ lbs. . . . . le seau. 1.80  
Seaux de 25 lbs. . . . . le seau. 0.90  
La cse  
Canistres de 2 lbs. 2 doz à la cse. 1.90  
Canistres de 5 lbs. 1 doz à la cse. 2.85  
Canistres de 10 lbs. ½ doz à la cse. 2.25  
Canistres de 20 lbs. ¼ doz à la cse. 2.10  
Canistre émaillé. . . 2 doz à la cse 2.40

THE EAGLE  
MANUFACTURING CO.  
MONTREAL

**Poudres à Pâte.** La doz.  
Eagle—cses 48, tins 5c.. 45  
Eagle—cses 48, tins 10c.. 75  
Eagle—cses 24, tins 25c.. 2.25  
Maple Leaf—cses 48,  
tins 5c. ¼ lb. . . . . 45  
Maple Leaf—cses 48,  
tins 10c. ¼ lb. . . . . 75  
Maple Leaf—cses 48, tins 15c 1 lb. 1.25

THE EMPIRE TOBACCO CO.  
MONTREAL

**Tabacs à chiquer** La lb  
Bobs. . . . . 6s et 12s 45  
Currency. . . . . 12s 46  
Old Fox. . . . . 12s 48  
Pay Roll. . . . . 7½s 56  
**Tabacs à fumer.**  
Empire. . . . . 46  
Rosebud. . . . . 51  
Ivy. . . . . 7s 60

S. H. & A. S. EWING,  
MONTREAL  
Poudre à Pâte "Vienna" La doz  
Canistre de 1 lb. . . . . 2.25

Canistre de ½ lb. . . . . 1.25  
Canistre de ¼ lb. . . . . 0.75  
Paquets de 5 oz. . . . . 0.70  
Paquets de 3 oz. . . . . 0.85

J. A. E. GAUVIN MONTREAL

**Spécialités** La doz  
Sirop Menthol. . . . . 1.65  
Sirop d'Anis Gauvin. . . . . 1.75  
Sirop d'Anis Gauvin, par 3 doz. . . . 1.60  
Sirop d'Anis Gauvin. . . La gros. 17.00  
Sirop d'Anis Gauvin, par 5 grosses.. 16.00  
William's Headache Wafers. La doz 1.60  
William's Headache Wafers. 3 doz. 1.60  
William Headache Wafers. la gros. 16.00



E. W. GILLETT CO. LTD.  
TORONTO, ONT.

**Levain Royal.**  
Boîtes 36 paquets à  
5c. . . . . la boîte. 1.05  
**Gillett's Cream Yeast.**  
Boîtes 36 paquets à 5c  
La boîte. . . . . 1.05  
**Poudre à Pâte "Magic"** La doz  
6 doz de 5c. . . . . 40  
4 doz de 4 oz. . . . . 60  
4 doz de 6 oz. . . . . 75  
4 doz de 8 oz. . . . . 95  
4 doz de 12 oz. . . . . 1.40  
2 doz de 12 oz. . . . . 1.45  
4 doz de 16 oz. . . . . 1.65  
2 doz de 16 oz. . . . . 1.70  
1 doz de 2½ lbs. . . . . 4.10  
1 doz de 5 lbs. . . . . 7.80  
2 doz de 6 oz. } La cse  
1 doz de 12 oz. } . . . 4.55  
1 doz de 16 oz. }

# Mélasse Nouvelle

Notre première consignment de Nouvelle Mélasse de la Barbade arrivera de bonne heure en Mars. Hâtez-vous d'envoyer vos ordres. Pour expédition immédiate, nous avons en mains d'excellente Mélasse de la récolte de l'année dernière, pour laquelle nous cotons de bas prix.

The Dominion Molasses Co., Ltd.  
HALIFAX, Nouvelle-Ecosse

AGENTS:

GEO. MUSSON & CO., - - - TORONTO  
JOHN W. BICKLE & GREENING, - HAMILTON  
GEO. H. GILLESPIE, - - - LONDON  
JOSEPH CARMAN, - - - WINNIPEG

La Concurrence est l'âme du Commerce.

Si vous voulez conserver votre Indépendance, encouragez la compétition

ET ACHETEZ LES

# ALLUMETTES

— DE —

## The Improved Match Co.

MANUFACTURE A Limited

DRUMMONDVILLE, P. Q.

Bureaux: 409 Board of Trade, Montreal.

Tel. Bell Main, 3244.

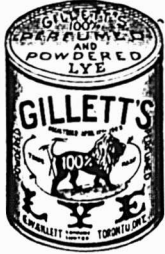

**Lessive en Poudre.**

	<b>La cse</b>
4 doz à la caisse ..	3.60
3 caisses ..	3.50
5 caisses ou plus ..	3.40

**Soda "Mrgic" La cse**

<b>No 1 caisse</b>	
60 pqts de 1 lb. ..	2.75
5 caisses ..	2.60
<b>No 2 caisse</b>	
120 pqts de 1/2 lb. ..	2.75
5 caisses ..	2.60
<b>No 3 caisse</b>	
30 pqts de 1 lb. ..	2.75
60 pqts de 1/2 lb. ..	2.75
5 caisses ..	2.60
<b>No 5 caisse</b>	
100 pqts de 10 oz. ..	2.85
5 caisses ..	2.75

**THE B. HOUDE CO. QUEBEC**

Les plus grands manufacturiers de tabacs coupés en Canada. Manufacturiers de tabacs coupés pour fumer, chiquer, à cigarettes, ainsi que tabacs à Priser.  
Prix et informations sur demande.

**THE IMPROVED MATCH CO. MONTREAL**

<b>Allumettes</b>	<b>La Cse</b>
Princess: 1000 à la bte, 144 à la cse ..	5.75
Togo: 500 à la bte, 3 btes au paquet, 48 à la cse ..	3.75
Beaver: 60c à la bte, 24 btes au pqt, 60 qts à la cse ..	4.75
5 caisses à la fois 25c de moins.	

Laurier: 70 à la bte, 36 au pqt, 40 pqts à la cse . . . . . 3.90  
5 caisses à la fois 20c de moins.  
Fret alloué sur lots de 5 caisses dans Québec et Ontario.  
Termes: 2-1-2 p. c. 10 j., 2 p. c. 30 j.

**"IWANTA" MFG CO. Hamilton, Ont.**

**Cafés "Iwanta" 2 doz. à la cse.**

	<b>La lb.</b>	<b>La doz.</b>
Pur Java ..	0.50	\$4.80
Java et mocha ..	0.40	3.60
Boston Blend ..	0.35	3.00
Standard ..	0.30	2.40

**Poudre à Pâte "Iwanta".**

Tins de 1 lb. ..	0.25	2.00
Pure Crème de Tartre ..	0.40	4.80

**Baby Food "Iwanta".**

Tins ..	0.35	2.50
---------	------	------

**Epices moulues "Iwanta" en canistres de 14 lb. avec dessus perforés, 2 doz. à la cse.**

Pure Summer Savory, Jamaica Ginger, Black Pepper, Poultry Seasoning, Jamaica Allspice, Allspice, Whole cloves ..	0.00	0.80
Pure mixed Pastry Spice, English Mustard, Thyme Cloves ..	0.00	0.90

Ces épices se détaillent à 10c. la tin.  
Pure Cream of Tartar, Whi-

te Pepper, Cayenne, Cinnamonon . . . . . 0.00 1.25  
Ces épices se détaillent à 15c. la tin.  
Puré Marjoam, Chocoate, Cocoa, se détaillent à 25c la tin . . . . . 0.00 2.25

**THE KINOT CHEMICAL CO. Montréal**

**Sirop Kinot (Composé de Goudron et d'Huile de Foie de Morue).**

1 doz ..	\$2.50
3 doz ..	7.25
6 doz ..	13.50
12 doz ..	26.00

Escompte 5 %.

**Sirop d'Anis Composé Kinot.**

1 doz ..	\$1.65
3 doz ..	4.50
6 doz ..	8.50
12 doz ..	16.00

Escompte 5 %.

**Poudre Rose Kinot (Pour fins de toilette)**

1 doz. ..	\$1.75
3doz. ..	5.00
12 doz. ..	20.00

Escompte 5 %.

Term: 1% 10 jours. Net 30 jours.

**LABORATOIRES S. LACHANCE**  
87, rue Saint-Christophe, Montréal.  
Spécialités Pharmaceutiques.

	<b>La doz.</b>
Amers Indigènes ..	2.00
Cachets Anti-Migraine ..	1.75
Caféine Granulée ..	6.00
Capilline ..	4.00
Dragées Reconstituantes Lachance ..	4.00
Essence concentrée pour Char- treuse ..	2.00
Grano-Lécithine Lachance ..	4.00

**Swiss Food**

Il y a de l'Argent dans ces articles

**Beaver Oats**

Il y a un fort commerce à faire avec les céréales de P. McINTOSH & SON.

Elles sont pures, étant manufacturées à la machine et faites des plus beaux produits Canadiens.

Ce sont des céréales idéales pour le déjeuner de toute famille—elles ont bon goût et sont bonnes à manger.

Elles se vendent vite. Placez les bien en vue dans votre magasin.

Le paquet est un peu plus grand et son contenu un peu meilleur que le reste.

Nous désirons introduire ces Céréales Canadiennes en Angleterre et en Europe. Nous invitons donc les maisons de commerce à correspondre avec nous.

**P. McINTOSH & SON, Meuniers et Manufacturiers, TORONTO.**

Kina Pepto-Fer Lachance	9.00
Levure de bière	6.00
Lotion Persienne	4.00
Onguent Marmen	2.00
Pâte dentifrice Egyptienne	1.75
Pastilles Pectorales	1.75
Pastilles Vermifuges	1.75
Polychreste F. Picard	9.00
Remède du Père Mathieu	8.00
Remède du Dr Sey	8.00
Salsopareille Lachance	7.00
Sirop de Coquelicot Comp.	2.00
Tue-Punaises	1.75

DR. LAMBERT MEDICAL CO.

2119 Notre-Dame Montréal

Spécialités du Dr. Lambert	La doz.
Sirop	\$2.65
3 doz. \$7.75; 6 doz. \$14.00; 12 doz.	\$27.00
"Anisid" — Sirop d'Anis	1.75
Pastilles à Vers	1.75
Pilules Anti-Constipation	1.75
Cachets Contre Mal de Tête	1.50
Onguent Antiseptique — Pots de 25c.	1.75
Onguent Antiseptique — Pots de 50c.	3.50
Onguent Antiseptique — Pots de \$1.00	7.50
"Lambertine" [Solution Antiseptique] — 8 oz.	4.00
"Lambertine" [Solution Antiseptique] — 16 oz.	7.60
Tonique Apéritif	7.50
Spécifique pour la Dyspepsie	7.50
Spécifique pour les Rognois	7.50
Spécifique pour le Foie	1.75
Spécifique Purgatif	1.50
Eseomptes spéciaux par quantités de 3, 6 et 12 doz. à la fois.	

LAPORTE, MARTIN & CIE MONTREAL

Cognac "Richard" La case	
B. O.	12s 22.50
F. C.	12s 15.00
F. C.	180s 23.00
V. S. O. P.	12s 12.25
V. S. O.	12s 10.50
V. O.	12s 9.00
V. O.	24 10.00
Au gallon de	3.40 @ 6.00
Cognac "Couturier" La case	
12s	qts. 7.50
24s	pts. 8.50
48s	½ pts. 9.00
24s	flasks. 8.50
48s	½ flasks. 9.00
Au gallon	3.80 @ 4.00
Cognac "Marlon" La case	
12s	qts. 6.00
24s	pts. 7.00
48s	½ pts. 8.00
24s	flasks. 7.00
48s	½ flasks. 8.00
180s	1/15 12.50
Au gallon	3.40 @ 3.75
Gin "Pollen & Zoon" La case	
Rouges	15s. 10.50
Vertes	12s. 5.00
Violet	12s. 2.50
Au gallon	3.00 à 3.25
Irish Whiskey "Mitchell" La case	
Cruiskeen Lawn. [Stone jars.	12s. 12.50
Special [Old] Ordinary qt. btle.	12s. 9.00
Specia' [Old]. . . . . Pint flasks.	24s. 11.75
Old Ordinary. . . . . qt. bottle.	12s. 6.50
Old Imperial. . . . . qt flasks.	12s. 11.25
Old Ordinary. . . . . ½ pint.	24s. 8.00
Old. . . . . 10 oz. flasks.	48s. 12.00

Special Old, . . au gallon	4.10 @ 4.50
Old . . . . au gallon	3.65 @ 4.00
Malaga — Blandy La case	
Pale Sweet — Blue label	qts. 7.50
Pale Sweet — White label	qts. 10.00
Pale Sweet . . . . au gallon	2.75 @ 3.00
Scotch Mitchell La case	
Heather Dew [stone jars]. Imp. qts.	12.50
Heather Dew 12s	qts. 8.00
Heather Dew 12s.. Imp. qt. flasks	11.25
Heather Dew 48s	10 oz. 485 12.00
Au gallon	3.65 @ 4.00
Special Reserve 12s.	qts. 9.00
Special Reserve 24s.	pts. 10.00
Special Reserve 24s ov. flasks	pts. 11.75
Au gallon	3.90 @ 4.50
Extra Special Liqueur. 12s flacons.	9.50
Extra Special Liqueur. 12s quarts.	9.50
Au gallon	4.75 @ 5.00
Mullmore.. 12s.	qts. 6.50
Mullmore.. 12s.. Ov. Imp. qts.	10.00
Mullmore.. 24s.	flasks pts. 7.75
Mullmore.. 24s. flasks Imp. pts.	10.50
Old Scotch, au gallon	3.50 @ 3.75
"Scotch Robert Dale"	
12s qutrs	5.00
24s flasks	6.00
48s flasks	7.00
Champagne "Vve Amiot" qts. pts.	
Carte d'Or	16.00 17.00
Carte d'Argent	10.50 11.50
Champagne "Cardinal"	12.50 13.50
Madère — Blandy La case	
Very Superior	qts.
Special Selected	qts.
London Particular	qts. 13.00
Finest Bordeaux Red Wines	Gall.
Claret Pallus Brand.. hhgds	70
galls	0.75

Aux Epiciers en Gros du Canada

# SOYONS ACTIFS

Telle est notre devise pour 1906, et nous désirons avoir vos ordres pour les Conserves de Poissons de Mer.

Sardines à l'Huile $\frac{1}{4}$ (botte hygiénique)	100 boîtes par case
Sardines à l'Huile $\frac{1}{4}$ (à la main)	100 " "
Sardines à la Moutarde $\frac{1}{4}$ (do)	100 " "
Sardines aux Tomates $\frac{1}{4}$ (do)	100 " "
Sardines à la Moutarde $\frac{3}{4}$ (do)	50 " "

Aussi Harengs Sauce Tomate, Harengs fumés (Kippered) "Kipperines" en cartonnages et en boîtes de fer-blanc, Clams, etc. Chaque boîte garantie. Listes de prix et renseignements fournis promptement sur demande. Donnez votre ordre par lettre ou par télégramme à

**CONNORS BROS. LIMITED**  
BLACK'S HARBOUR, N.B.

La Magie comme Art est étonnante

Mais l'effet de la

# Poudre à Pâte Magique



est plus étonnant encore ; son prix est correct, son opération merveilleuse, et elle paie un beau profit.

Demandez-la à votre Fournisseur de Gros.

**E.W. GILLETT COMPANY LIMITED**

London, Eng. **TORONTO, ONT.** Chicago, Ill.



Claret Chateau Bergès... hhgds		
70 galls		0.90
Graves . . . . . hhhhgds 70 galls.		0.90
Sauternes . . . . . hhgds 70 galls.		1.10
En caisses —	qrts 12s	pts 24s
G. Trudel & Co, Médoc . . . . .	2.75	3.25
P. Vernot & Co, St-Julien . . . . .	2.75	3.25
Leconte & Maurel, Sauternes		
	2.75	3.25
D. Vigneau & Cambons, Sauternes	3.00	3.50
D. Vigneau & Cambons, Haut-Sauterne	4.40	4.50
No 1/2 . . . . .	3.00	@ 3.50
No 1 . . . . .	4.00	@ 4.50

EAU DE VICHY

La "Capitale" . . . . . caisse 50 btiles	7.50
"Sanitas" . . . . . caisse 50 btiles	8.00
Thés Lipton [caes 50 lbs.]	La lb
Ceylan et Ir de—Noirs ou Verts.	
A — . . . . . 1 lb et 1-2 lb	.45
B — . . . . . 1 lb et 1-2 lb	.40
No 1 — . . . . . 1 lb et 1-2 lb	.35
No 2— . . . . . 1 lb et 1-2 lb	.30
No 3 — . . . . . 1 lb et 1-2 lb	.22
No 4 — . . . . . 1 lb	.20
Thés Japon	La lb
Victoria . . . . . 90 lbs.	25
Princesse Louise . . . . . 80 lbs.	18
Thé vert de Ceylan, Style Japon.	
Lady . . . . . 60 lbs	17
Duchess . . . . . 60 lbs	20

THE WALTER M. LOWNEY CO.  
Of Canada, Montreal.

Cacao pour Déjeuner	La lb.
Cans 5 lbs. 10 à la cse . . . . .	0.36
Tins 1 lb. Btes 12 lbs. 6 à la cse . . . . .	0.36
Tins 1-2 lb. btes 6 lbs. 12 à la cse . . . . .	0.36
Tins 1-4 lb. Btes 6 lbs. 12 à la cse . . . . .	0.36
Tins 1-5 lb. Btes 6 lbs. 12 à la cse . . . . .	0.40
Chocolat Sucré, poudre, "Always Ready."	La lb.
Tins 5 lbs., 10 à la cse . . . . .	0.25
Tins 1 lb. Btes 12 lbs. 6 à la cse . . . . .	0.26
Tins 1-2 lb. Btes 6 lbs. 12 à la cse . . . . .	0.26
Tins 1-4 lbs. Btes 6 lbs. 12 à la cse . . . . .	0.28
Chocolat Primes	La lb.
Paquets 1-2 lb. Btes 6 lbs. 12 à la cse . . . . .	0.30
Paquets 1-4 lb. Btes 6 lbs. 12 à la cse . . . . .	0.30
Chocolat au Lait	La bte.
Morceaux à 2c, 100 à la bte. . . . .	1.25
Paquets 8 lbs. Boîtes 6 lbs, 12 à la cse . . . . .	0.28
Chocolat Sucré à la Vanille	La lb.
Morceaux à 2c, 100 à la bte. . . . .	1.25
Paquets 8 lbs. Bte 6 lbs. 12 à la cse . . . . .	0.26
Paquets 1-4 lb. Bte 6 lbs. 12 à la cse . . . . .	0.25
Paquets 1-2 lb. Btes 6 lbs, 12 à la cse . . . . .	0.25

Chocolat Diamant Sucré	La lb.
Paquets 1-4 lb. Btes 6 lbs. 12 à la cse . . . . .	0.22
Paquet 1-2 lb. Bte 6 lbs. 12 à la cse . . . . .	0.22
Paquet 1 lb. Bte 12 lbs. 6 à la cse . . . . .	0.22
Chocolat en Poudre, Médaille d'Or.	
Tins 5 lbs, 10 à la cse. . . . .	0.36
Tins 10 lbs. 10 à la cse. . . . .	0.33
Chocolat en Poudre XXXX.	
Tins 5 lbs. 10 à la cse . . . . .	0.27
Tins 10 lbs. 10 à la cse. . . . .	0.25



LUMSDEN BROS  
TORONTO & HAMILTON  
La Levure pressée  
"Jersey Cream"  
La bte

en palettes, 36 morceaux de 5c. . . . . 1.00

FRANK MAGOR & CO.  
MONTREAL

Robinson's Patent Barley ou Groats.	La doz.
Tins de 1 lb. . . . .	\$2.25
Tins de 1/2 lb. . . . .	1.25
Colman's Rice Starch	La lb.
No 1, London:—	
En paquets, bleus ou blancs ou assortis, de 4 à 5 lbs. . . . .	6 1/4
En boîtes de carton illustrées:—	
Boîtes de 4 lbs. net . . . . .	8 1/2
Boîtes de 1 lb., gros . . . . .	8 1/2
Boîtes de 1-2 lb. gros . . . . .	9
Boîtes de 1-4 lb., gros . . . . .	10

Nous sommes à une époque où l'épicier résolu à ne vendre que des "aliments purs" se fait une clientèle durable. Les

# CONDIMENTS

MARQUE

# STERLING

peuvent toujours être recommandés comme offrant l'idéal le plus élevé sous ce rapport.

Demandez à votre Marchand de Gros les Marinades et Condiments de la Marque Sterling.

**THE T. A. LYTLE CO., LIMITED**  
TORONTO, CAN.

La plus grande fabrique de marinades au Canada.

Nous vous avisons  
d'acheter vos . . . . .

# Thés du Japon et de Ceylan

**MAINTENANT,**

la récolte étant de 30 p. c. au-dessous de la moyenne.

La plus Ancienne Maison  
du Canada pour les Thés.

**Mathewson's Sons**

Successeurs de J. A. MATHEWSON & CO.

**EPICIERS EN GROS**

202 Rue McGill, . . . . . MONTREAL.

Moutarde "Colman" ou "Keen"



D. S. F. tins 1/2 lb. . . . .	1.40
D. S. F. tins 1/4 lb. . . . .	2.50
D. S. F. tins 1 lb. . . . .	5.00
F. D. tins 1/2 lb. . . . .	85
F. D. tins 1/4 lb. . . . .	1.45

La jarre

Durham Jarres, 4 lbs . . . . .	.75
Durham, Jarre s, 1lb . . . . .	.35

En caisses de 56 lbs. chaque; cses gratis.  
Buff Starch pour dentelles, etc.  
Boîtes en carton, lb. gros . . . . . 9 1/4

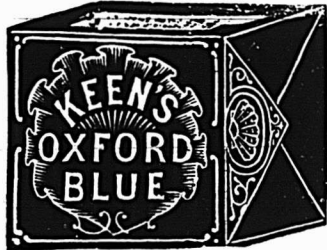

Keen's Oxford Blue. La lb.

1/2 lb., 1-4 de lb. ou 3 onces . . . . .	17c
Lots de 10 boîtes, ou caisse . . . . .	16c

E. D. MARCEAU  
MONTREAL.

Cafés.

	La lb.
Rio No 1 . . . . .	15
Rio Choix . . . . .	16 1/2
Jamaïque No 1 . . . . .	15
Jamaïque Choix . . . . .	17 1/4
Ceylan pur . . . . .	16 1/2
Santos No 1 . . . . .	16
Santos Choix . . . . .	17 1/2
Santos Extra . . . . .	18 1/2
Maracaibo No 1 . . . . .	16 1/2
Maracaibo Choix . . . . .	17 1/2
Maracaibo (Old Crop) . . . . .	18 1/2

Maracaibo (Fine Old Merida) . . . . .	20
Mélangé, Old Crow . . . . .	25
" Condor . . . . .	80
" E. M. D. . . . .	35
Old Crow Java . . . . .	25
Java de Choix . . . . .	28
Old. Gov. Java . . . . .	30
Java de dix ans . . . . .	85
Old. Gov. Java et Mocha . . . . .	31
Mocha Old Crow. . . . .	27 1/2
Mocha d'Arabie. . . . .	30
Mocha Choisi . . . . .	32 1/2
Plantation blend . . . . .	18 1/2
Special Blend . . . . .	20
Java Mandhelling et Mocha choisi à la main. . . . .	50
Café Condor ppts. fantaisie 1 lb. la doz. . . . .	\$2.50
Café Mélangé, boîtes de fantaisie 1 lb. la doz. . . . .	\$2.10
Café "Madame Huot", tins 1 lb. . . . .	31
Tins 2 lbs. . . . .	60
Conditions—comptant moins 3 p.c. 30 jours. Fret payé sur lots de 100 lbs.	
Quantité de paquets à la caisse Condor ppts. fantaisie, 1 lb. 4 doz. à la caisse.	
Old Crow ppts. fantaisie, mélangé, 1 lb. 4 doz. à la caisse.	
Café "Madame Huot", 1 lb. 36 canistres à la caisse.	
Café "Madame Huot", 2 lbs. 15 canistres à la caisse.	
Thé noir de Ceylan "Condor". Se vend, suivant qualité, à 20, 23, 26, 30, 34 et 40c, et se détaille 25, 30, 35, 40, 50 et 60c la livre.	
Thés Japonais.	
EMD AAA . . . . .	40 lbs. . . . .
EMD AA . . . . .	40 lbs. . . . .

Condor I . . . . .	40 lbs. . . . .
Condor II . . . . .	40 lbs. . . . .
Condor III . . . . .	80 lbs. . . . .
Condor IV . . . . .	80 lbs. . . . .
Condor V . . . . .	80 lbs. . . . .
Condor XXXX . . . . .	80 lbs. . . . .
Condor XXXX. . . . .	80 lbs. . . . .
Condor XXX . . . . .	80 lbs. . . . .
Condor XXX . . . . .	80 lbs. . . . .
Condor XX . . . . .	80 lbs. . . . .
Condor XX . . . . .	80 lbs. . . . .
Condor LX . . . . .	en paquets. . . . .
Blue Jay—basket fired. . . . .	70 lbs. . . . .
Old Crow—Mélange des thés noirs.	
A. . . . .	18 1/2, 22, 25, 30 et 35
No 1. . . . .	35
No 2. . . . .	30
No 3. . . . .	25
No 4. . . . .	22
No 5. . . . .	18 1/2
Moutarde "Condor" pure.	La lb
Boîtes de 1 lb. . . . .	32 1/2
Boîtes de 1/2 lb. . . . .	33
Boîtes de 1/4 lb. . . . .	35
Moutarde "Condor".	
Jarres de 4 lbs. . . . .	1.20
Jarres de 1 lb. . . . .	35
Moutarde "Old Crow" mélangée.	
Boîtes de 1 lb. . . . .	22 1/2
Boîtes de 1/2 lb. . . . .	23
Boîtes de 1/4 lb. . . . .	25
Moutarde "Old Crow"	
Jarres de 4 lbs. . . . .	70
Jarres de 1 lb. . . . .	35
Poudres à pâte "E M D" de crème de tartre pure	La cse
Caisses de 2 doz. de 1 lb. . . . .	8.25
Caisses de 4 doz. de 1/2 lb. . . . .	1.75
Caisses de 4 doz. de 1/4 lb. . . . .	1.20
"Condor" de grand choix.	
Caisses de 2 doz. de 1 lb. . . . .	2.25

D. C. Brosseau      C. Beauvals      L. G. Jarret

## Thes, Vins

ET

### Liqueurs en Gros

Recommandable à tous les  
les points de vue, le

## Brandy F. Geoffroy & Fils

COGNAC

est le favori des médecins qui le  
prescrivent dans leur pratique  
journalière.

Marques: ★ V.O.-V.S.O.P.

en Boutelles, demi-Boutelles,  
Flasks et demi-Flasks.

Ce Brandy est le produit de la distillation  
des meilleurs Crus de Cognac: il a obtenu le  
1er Prix à l'exposition universelle de Paris  
en 1900.

Nous avons l'agence  
pour le Canada.

Demandez nos Prix et Echantillons.

# D. C. BROSSEAU & CIE,

Epiciers en Gros et Importateurs

1430 à 1440 rue Notre-Dame, Montréal.

# Le Macaroni de Codou

"Le meilleur"

parce qu'il n'y en a pas  
d'autre aussi bon. Blanc,  
tendre, délicat. Fabriqué  
seulement de blé de Rus-  
sie, dans une des manu-  
factures de macaroni les  
plus parfaitement équipées  
dans le monde entier.

ARTHUR P. TIPPET & CO, Agents,  
8, Place Royale, Montréal.

Caisses de 4 doz. de 1/2 lb. . . . .	1.85
Caisses de 4 doz. de 1/4 lb. . . . .	0.80
"Old Crow" de haute qualité.	
Caisses de 2 doz. de 1 lb. . . . .	1.25
Caisses de 4 doz. de 1/2 lb. . . . .	0.70
Caisses de 4 doz. de 1/4 lb. . . . .	0.45
Vinagre . . . . .	Legal.
Vinagre E M D. . . . .	32 1/2
Condor . . . . .	27 1/2
Old Crow . . . . .	23 1/2



LA CIE J. L. MATHIEU,  
Sherbrooke, Que.

Sirop Mathieu au Goudron et à l'huile de Fole de Morue.—  
1 doz. \$2.75; 3 doz. \$8.00; 6 doz. \$15.50; 12 doz. \$30.00.

Net 30 jours. — 1%, 10 jours.



Poudres Nervine, Pi-  
lules Anti-Bilieuses  
Pastilles à Vers.

1 doz. \$1.75; 3 doz. \$5.00; 6 doz. \$9.00.

JOHN P. MOTT & CO.

J. A. Taylor, Agent, MONTREAL.

Chocolats et Cacaos Mott. La lb.

Elite. . . . .	38
Prepared Cocoa . . . . .	28
Breakfast Cocoa . . . . .	38
No 1. Chocolate. . . . .	30
Breakfast Chocolate . . . . .	28
Caracas Chocolate. . . . .	30
Diamond Chocolate. . . . .	23
Navy Chocolate. . . . .	27
Cocoa Nibbs. . . . .	35
Cocoa Shells. . . . .	05



Confectionnery Chocolate. . . . .	20 à 31
Plain Chocolate Liquors. . . . .	19 à 84
Vanilla Stick. . . . .	la gr. 1.00

MOULINS OCEAN MONTREAL

Empois Chinois	
Caisse de 4 doz. (paquets de 1 lb.) . . . . .	la caisse 4.00
3 oz. [tins] caisse de 4 doz. . . . .	la caisse 1.40
4 oz. [tins] caisse de 4 doz. . . . .	la caisse 1.80
8 oz. [tins] caisse de 5 doz. . . . .	la caisse 4.50
16 oz. caisse de 3 doz. . . . .	la caisse 3.75
5 lbs. caisses de 10 tins . . . . .	la caisse 5.00
1 lb. [paquet] caisse de 4 doz. . . . .	la caisse 4.00
Corn Starch Ocean	
1 lb. [pqt.] caisse de 4 doz. . . . .	la caisse 3.00
Borax Ocean	
1/2 lb [pqt.] caisse de 4 doz. . . . .	la caisse 1.40
Sirop pour le Rhume Ocean	
Caisse de 2 doz. bouteilles. . . . .	la caisse 3.50
Bleu Liquide Ocean	
Caisse de 2 doz. bouteilles . . . . .	la caisse 1.50
Essences Assorties	
Caisse de 1 doz. btles 1 lb. . . . .	la doz. 12.00
Bouteilles de 2 oz . . . . .	la doz 1.40
Blancs-Mangers Ocean	
Chocolat, citron, framboi- se, orange, vanille, frai- se, caisse de 4 doz. [es- sences assorties] pa- quets de 1-2 lb. . . . .	la caisse 4.00
Poudres à Gelées Ocean	
Mêmes essences, caisse de 4 doz. paquets de 4 oz. assorties . . . . .	la caisse 4.00
Moutarde Ocean	
Jarres No 52 . . . . .	la doz. 0.90
Jarres No 324 . . . . .	la doz. 1.25
Jarres Crown [chopine] . . . . .	la doz. 1.50

Jarres Erie . . . . .	la doz. 2.00
Pots [mugs] . . . . .	la doz. 1.00
Verres [tumblers] . . . . .	la doz. 0.50

W. D. McLAREN MONTREAL

Poudre à pâte "Cook's Friend".	
No 1, en boîtes de 4 et 2 doz. . . . .	2.40
No 2, en boîtes de 6 et 3 doz. . . . .	0.80
No 3, en boîtes de 4 doz. . . . .	0.45
No 10, en boîtes de 4 et 2 doz. . . . .	2.10
No 12, en boîtes de 6 et 3 doz. . . . .	70

A. ROBITAILLE & CIE

MONTREAL

Cognac "Sorin" La cse	
Carte bleu. . . . .	8.50
Carte rouge. . . . .	9.50
Carte d'or. . . . .	11.00
24 flasks, avec verre . . . . .	9.50
48 1/2 flasks, avec verre. . . . .	11.00
Au gallon. . . . .	4.00 @ 4.25
Cognac "J. Mourier & Cie" La cse	
Quarts. . . . .	7.00
24 1/2 bouteilles. . . . .	8.00
48 1/4 bouteilles. . . . .	9.00
24 flasks. . . . .	8.00
48 1/2 flasks. . . . .	9.00
24 flasks, avec verre. . . . .	8.50
48 1/2 flasks, avec verre. . . . .	9.00
Cognac "Mont St-Louis" La cse	
Quarts. . . . .	6.00
24 flasks . . . . .	7.25
48 1/2 flasks . . . . .	8.50
Champagne "Bellon & Cie" qts. pts.	
Carte Blanche. . . . .	12.00 13.00
Poudre à Pâte "Prince Arhtur" La doz.	
Boîtes de 1 lb, 2 doz. à la caisse. . . . .	1.50
Boîtes de 1/2 lb, 4 doz. à la caisse. . . . .	0.85
Boîtes de 1/4 lb, 4 doz. à la caisse. . . . .	0.50
Tins de 5 lbs . . . . .	0.10

# The Arthabaska Chair Company,

LIMITED.

VICTORIAVILLE, P.Q.



La plus belle ligne du Canada  
dans son genre.

DEMANDEZ NOS CATALOGUES

PRIX GARANTIS ET UN SEUL PRIX

Nouvelle Manufacture

No 60, Salle à Diner



Scotch Whisky "Craig Dhu Blend"

	La-cse
Quarts ord. . . . .	6.50
Quarts Imperial. . . . .	9.50
24 flasks *** . . . . .	7.50
48 1/2 flasks. . . . .	8.50

Scotch "R. H. Thomson & Co".

Ben Cruachan. . . . .	qts. 9.00
Ben Cruachan. . . . .	24 pts 10.00

THE ST. CROIX SOAP MFG. CO.



St. Stephen, N. B.  
Savon " Surprise"  
1 caisse . . . \$4.00  
par 5 cses . . . 3.90  
fret payé sur 5  
cses ou plus.

ARTHUR P. TIPPET & CO.



MONTREAL  
Teintures " Maypole  
Soap " La grosse  
Différentes cou-  
leurs. . . . . 10.20  
Noir. . . . . 15.20

Lime Juice " Stowers "	La cse
Lime Juice Cordial. . . 2 doz. . . . .	pts. 4.00
Lime Juice Cordial. . . 1 doz. . . . .	qts. 3.50
Double Refl. lime juice. . . . .	3.50
Lemon syrup. . . . .	4.00

TELLIER, ROTHWELL & CO.  
MONTREAL



Mine à poêle. . . . .	La grosse
Royal Black lead. . . . .	1 75
Magic Stove paste, grands. . . . .	9 00
Bleu à laver . . . . .	La lb
Parisian. . . . .	12 1/2
Victoria. . . . .	10
Challenge. . . . .	9

T. UPTON & CO.  
HAMILTON, ONT.

Fruits en conserves.	
Framboises, Fraises, Pêches, Prunes, Gadelles rouges ou noires, Groselles, Cerises. . . . .	La doz.
Verre d'une chopine, 2 dz. à la cse	2.25
Jams pures de fruits.	
Framboises, Mûres, Fraises, Pêches, Prunes, Abricots, Gadelles Rouges, Gadelles Noires, Groselles, Figues. . . . .	La doz
Verres, 1 lb. 2 dz. à la cse. . . . .	1.00
	La lb
Tins, 2 lbs. 2 dz. à la cse. . . . .	07
Seaux, ferblanc, 5 lbs. 8 au crate . . . . .	06 1/2
Seaux, ferblanc, 7 lbs. 9 au crate . . . . .	06 1/2
Seaux, bois, 7 lbs. 6 au crate . . . . .	06 1/2
Seaux, bois, 14 lbs. . . . .	06 1/2

Seaux, bois, 30 lbs. . . . .	06 1/2
Gelées de fruits pures.	
Framboises, Fraises Gadelles noires	
Gadelles rouges, Ananas. . . . .	La doz
Verres, 1 lb. 2 dz. à la cse. . . . .	1.00
	La lb
Tins, 2 lbs. 2 dz. à la cse . . . . .	07
Seaux, bois 7 lbs. 6 au crate. . . . .	06 1/2
Seaux, bois, 14 lbs. . . . .	06 1/2
Seaux, bois, 30 lbs. . . . .	06 1/2

Home made Jams.

Framboises, Fraises, . . . . .	La doz
Verre, 1 lb. 2 dz. à la cse. . . . .	1.60
Pêches, Prunes, Gadelles Rouges, Gadelles Noires, Abricots, Groselles.	
Verres de 1 lb. 2 dz à la cse. . . . .	1.45
Assortis. . . . .	1.50
	La lb

Seaux, ferblanc, 5 lbs. 8 au crate . . . . .	09
Seaux, ferblanc, 7 lbs. 9 au crate . . . . .	09
Seaux, bois, 7 lbs. 6 au crate . . . . .	09
Seaux, bois, 14 lbs. . . . .	09
Seaux, bois, 30 lbs. . . . .	09

Marmelade d'Oranges d'Upton. La doz

Verres, 1 lb. 2 dz. à la cse. . . . .	1.00
Verres, 1 lb. " Home Made " . . . . .	1.40
	La lb
Tins, 2 lbs. 2 dz. à la cse. & . . . . .	07
Seaux, bois, 7 lbs. 6 au crate . . . . .	06 1/2
Seaux, ferblanc, 5 lbs. 8 au crate . . . . .	06 1/2
Seaux, ferblanc, 7 lbs. 9 au crate . . . . .	06 1/2

Upton's Apple Butter. La lb

Seaux de bois, 7 lbs, 6 au crate. . . . .	06 1/2
Seaux de bois, 14 lbs. . . . .	06 1/2
Seaux de bois, 30 lbs. . . . .	06 1/2
Sauce aux atocas. . . . .	La doz
Verres, 1 lb. 2 doz à la cse. . . . .	1.45
Marmelade de Pomplemonassis La doz	
Verre, 1 lb. 2 doz. à la cse. . . . .	1.40

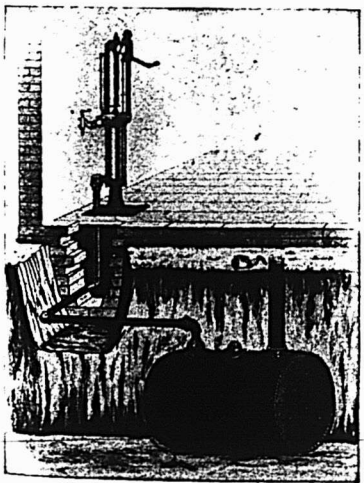

GRAVURE No 42  
Réservoir souterrain, Pompe dans le magasin, pour Kérosène et Gazoline.  
Un entre cinquante.

# Pour Gazoline

Réservoirs à gazoline placés sous terre, sur terre, sur le premier plancher ou dans la cave, pour grandes ou petites quantités :

## VOILA CE QU'EST LE RÉSERVOIR BOWSER.

Pour tout marchand tenant de la Gazoline, un Outillage Bowser à Mesure Automatique sera un fonds précieux.

250,000 de ces appareils en usage journalier attestent que Bowser veut dire :

Sécurité, Economie, Commodité, Epargne de Travail et de Temps et Propreté.  
D'où Argent dans la poche du marchand.

Le Catalogue " CC " des appareils à Gazoline parle de l'appareil Bowser. Demandez-le aujourd'hui.

S. F. BOWSER & Co., Inc. 530 rue Front Ouest, TORONTO, Can.

# Ferronneries, Peintures, Constructions et Immeubles



## FERRONNERIE

Le marché est toujours dans le même état avec prix très-fermes et tendance à la hausse.

La semaine prochaine, un grand mouvement aura lieu pour les expéditions; des commandes, les compagnies de chemins de fer adoptant le tarif d'été pour les taux de fret le 1er avril.

Les collections sont un peu meilleures, tout en laissant encore bien à désirer.

A noter: une augmentation du prix des tôles galvanisées, du zinc en feuilles, du zinc en lingots, et une baisse sur le vert de Paris.

### PLOMBERIE

#### Tuyaux de plomb

Demande faible.

L'escompte est de 20 p. c. au lieu de 15 p. c. sur le prix de 7c. pour tuyaux en plomb et de 8c. sur les tuyaux de plomb composition.

#### Tuyaux de renvoi en fonte et accessoires

Les prix sont fermes et la demande est bonne.

Les escomptes sur les prix de la liste sont: tuyaux Standard 50 p. c.; accessoires Standard 50 et 10 p. c.; tuyaux moyens et extra-forts 60 p. c. et accessoires moyens et extra-forts 60 et 10 p. c.

#### Tuyaux en fer

Demande meilleure par suite des constructions de canaux pour les nouvelles constructions. Toujours peu de stocks et prix très-fermes.

Nous cotons:

Tuyaux noirs:	
1-8, 1-4 et 3-8	100 pieds 5.50
1-2	" 8.50
3-4	" 11.50
1	" 16.50
1 1-4	" 22.50
1 1-2	" 27.00
2	" 36.00

Tuyaux galvanisés.

1-8, 1-4 et 3-8	100 pieds 5.50
1-2	" 8.50
3-4	" 11.50
1	" 16.50
1 1-4	" 22.50
1 1-2	" 27.00
2	" 36.00

Les escomptes sont les suivants: sur les tuyaux noirs de 1-4, 3-8 po., 62 p. c.; de 1-2 po., 71-2; de 3-4 p. à 2 p., 73-2.

Sur tuyaux galvanisés: de 1-4, 3-8 po., 47 p. c.; de 1-2 po., 61-2, 3-4 à 2 p., 63-2.

### Fer-blanc en feuilles

Demande bonne, prix très-fermes. Il y a une bonne demande en fer-blanc pour les canistres et ustensiles pour le sucre d'érable.

Nous cotons:

**Au Charbon—Aliaways ou égal**  
IC, 14 x 20, base . . . . . bte 4.50 4.75

### Fer-blanc en feuilles

Prix très-fermes en Angleterre et sur X. Extra par X et par cse. 0.00 0.75  
[Caisse de 112 feuilles, 108 lbs. net]

**Au Coke—Lydbrook ou égal**  
IC, 14 x 20, base. . . . . bte 4.25 4.50  
Caisse de 112 feuilles, 108 lbs. net]

**Au Charbon—Terne-Dean ou égal**  
IC, 20 x 28 . . . . . bte 6.75 7.00  
[Caisse de 112 feuilles, 216 lbs. net]

### Feuilles Fer-blanc pour Bouilloires

[Caisse de 560 lbs.]

XX, 14 x 60, gauge 26 . lb.	0.06	0.06½
72 x 30 gauge 24 . . . . . lb.	0.07	0.07½
72 x 30 gauge 26 . . . . . lb.	0.07½	0.08
72 x 30 gauge 28 . . . . . lb.	0.08	0.08½

### Tôles Canada

La demande est faible et les prix sont très-fermes. Une hausse est toujours probable.

Nous cotons: 52 feuilles demi-poli, de \$2.60 à \$2.65; 60 feuilles, de \$2.65 à \$2.70 et 75 feuilles, de \$2.75 à \$2.80.

### Tôles noires

La demande est modérée. Prix très-fermes.

Nous cotons: 20 à 24 gauge, de \$2.30 à \$2.35; 26 gauge, de \$2.35 à \$2.40; 28 gauge, de \$2.40 à \$2.45.

### Tôles galvanisées

Bonne demande; les prix sont très-fermes et ont été haussés de 10 cents.

Nous cotons:

	Fleur Queens de			
	Gorbals Comet Apollo Head Lys			
28 G . . . . .	4.20	4.20	4.35	4.45 4.20
25 G . . . . .	3.95	3.95	4.10	4.20 3.95
22 à 24 . . . . .	3.70	3.70	3.95	3.95 3.70
16 G à 20 . . . . .	3.45	3.45	3.75	3.70 3.45

Pour moins d'une caisse 25c. extra.  
28 G Américain équivaut à 26 G fermes.

Les petites tôles sont également très-fermes malgré une avance de 10c. par caisse.

Petite tôle 18 x 24 . . . . . 52 files	4.10
Petite tôle 18 x 24 . . . . . 60 files	4.35

### Zinc en feuilles

Le marché est plus ferme. On cote de \$8.00 à \$8.25 selon quantités.

### Tuyaux de poêle

Nous cotons par 100 feuilles: 5, 6 et 7 pouces \$6.50 à \$7.00.

### Coudes pour tuyaux

Nous cotons à la doz.: coudes ronds ordinaires, \$1.10 à \$1.47 et polis \$1.50.

### Baignoires

Les seules qui se vendent couramment sont les suivantes:

Acier, 5 p. à 5 1-2 p. . . . .	8.00
Duplex . . . . .	12.75
Steel clad . . . . .	15.00
Fonte Emaillée qualité A, 5 1-2 . . . . .	19.00
Fonte Emaillée, qualité B, . . . . .	17.00

### Lavabos émaillés, etc.

[Standard Ideal]

Lavabos en fonte émaillée 116D 1e qualité . . . . .	8.90
Lavabos en fonte émaillée 116D 2e qualité . . . . .	7.50
Lavabos en fonte émaillée 118D 1e qualité . . . . .	6.70
Lavabos en fonte émaillée 118D 2e qualité . . . . .	4.80
Lavabos en fonte émaillée 120D 1e qualité . . . . .	5.60
Lavabos en fonte émaillée 120D 2e qualité . . . . .	4.70
Lavabos en fonte émaillée 122D 1e qualité . . . . .	6.40
Lavabos en fonte émaillée 122D 2e qualité . . . . .	4.50
Eviers 18 x 30 à lord plat . . . . .	2.25
Eviers 16 x 24 . . . . .	2.60
Eviers 14 x 20 . . . . .	2.00

### Closets

	Sim-ple	Com-plet
Low Down ou Teutonic uni fleuri . . . . .	6.00	13.50
Low Down avec citerne Richelieu uni . . . . .	6.50	13.75
Richelieu uni . . . . .	3.75	4.00
Richelieu façonné . . . . .	4.00	4.25
Low Down avec citern complet, chêne ou cerise . . . . .		13.50

### Soudure

Prix très-fermes.

Nous cotons: barre demi et demi, garantie 22c; do commerciale 20 1-2c.

### Couplets

Forte demande; prix très-fermes avec tendance prononcée à la hausse.

L'escompte sur les prix de la liste est de 70 et 10 p.c. pour les couplets en fer et en acier plus 5 p.c. par grandes quantités.

### Etope

Nous cotons aux 100 lbs: navy \$2.50 à \$6.00 et plumbers \$3.25.

### QUINCAILLERIE

#### Boulons et noix

Nous cotons:	
Boulons à voitures Norway (\$3.00) 10 p.c.	
Boulons à voitures carrés (\$2.40) 10 p.c.	
Boulons à voitures ordinaires (\$1.00)	
Boulons à voitures grandeurs, 3-16 pce et au-dessus, 60, 10 et 10 p.c.	
Boulons à voitures grandeurs, 7-16 et au-dessus, 55, 5 et 10 p.c.	
Boulons à machine 3-8 pce et au-dessus 60 et 10 p.c.	
Boulons à machine 7-16 pce et au-dessus 55, 5 et 10 p.c.	
Boulons à lisse, 3-8 et plus petits 10 p.c.	

# THE CANADIAN SHOE MACHINERY CO'Y LTD.

## QUEBEC.

*Capital, - \$500.000*

*Compagnie Indépendante des Trusts*

Manufacture toutes les machines nécessaires à la fabrication des chaussures.

**Machines Vendues Ferme**

**Pas de Royauté à Payer.**

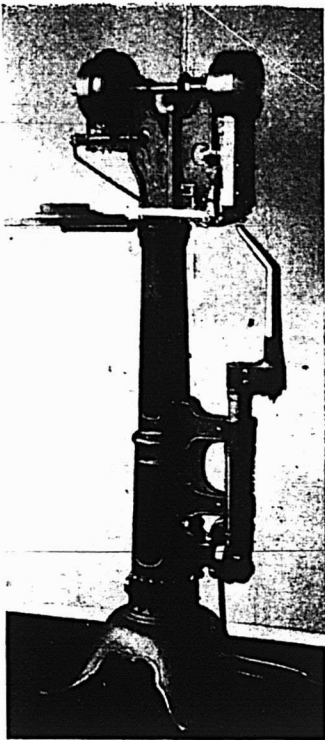

**HORN PEGGER**

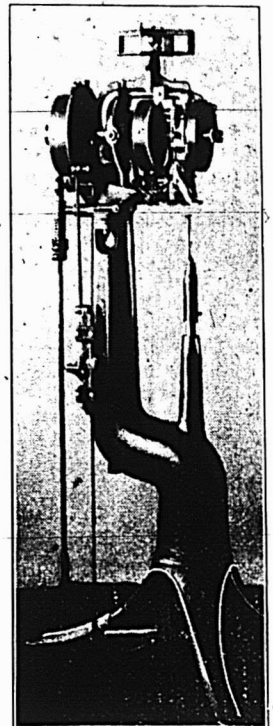

**SLUGGER**

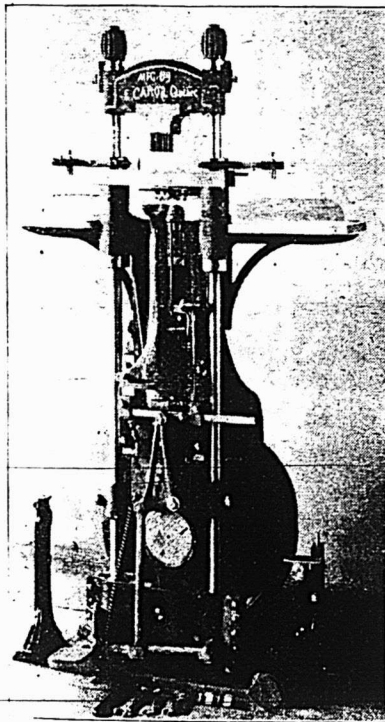

**HEELER**

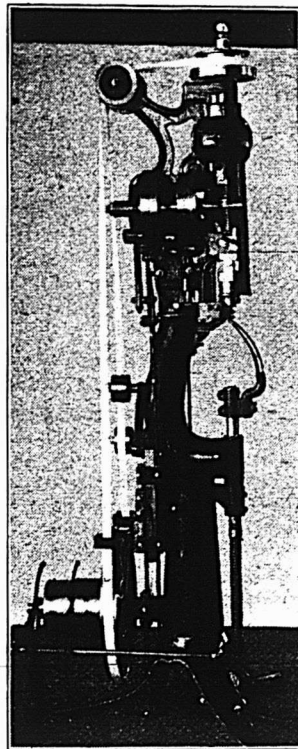

**STANDARD SCREW**

Cette compagnie vend également toutes les fournitures pour machines, telles que Broche, Clous, etc., etc.

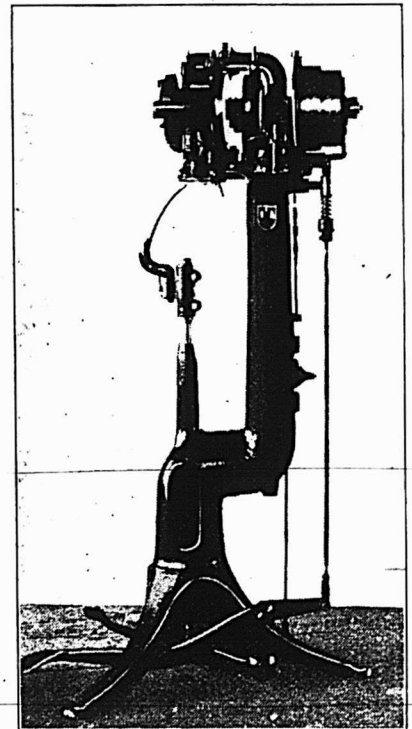

**LOOSE NAILER**

# Demandez nos Prix et Conditions.



Boulons à lisse, 7-16 et plus gros, 55 et 5 p. c.

Boulons à charrue, 55, 5 et 10 p. c.

Boulons à bandage, 70 à 72 1-2 p. c.

Boulons à poêle, 70 à 72 1-2 p. c.

Tire-fonds 70, 5 et 1 p. c.

Blancs de boulons, 55, 5 et 10 p. c.

Bolt Ends, 55 et 5 p. c. 10 p. c. d'escompte, en sus pour les détailliers.

Noix par boîtes de 100 lbs.

Nous cotons:

Noix carrées, 4c. la lb. de la liste.

Noix hexagones, 4 1-4c. la lb. de la liste.

En lot de char 10 c. de moins.

Chânes à vache. . . . . esc. 40 p. c.

Chânes fermant en dehors. . . . . esc. 65 p. c.

Ferrements de chaîne à vache. esc. 35 p. c.

A diminuer 1-4c. de la liste pour les détailliers.

Pour moins d'une boîte de 100 lbs, les prix sont à augmenter de 1-2c. par lb.

#### Broche pour clôtures

Très forte demande.

Le prix de la broche ondulée No 9, est coté \$2.60 pour quantité de moins d'un char et \$2.55 pour lot de char. On alloue 25c. de fret par 100 lbs. pour moins d'un char et 20c. pour lot de char.

Les prix de la broche barbelée sont fermes; on la cote \$2.57 1-2 à Montréal et f.o.b. Cleveland \$2.15 pour lots de char de 15 tonnes et \$2.27 1-2 pour moins d'un char.

#### Broche pour poulaillers

Bonne demande.

L'escompte est de 55 et 5 p. c. sur les carreaux de 2 pcs et de 50 p. c. sur les autres grandeurs.

Les prix actuels sont très fermes.

#### Broche galvanisée, etc.

Fortes livraisons.

Les commandes pour livraison future sont en grande partie prises; les prix sont fermes. Nous cotons:

Acier fin pour embouteillage, matelas, balais, sonnettes, etc., 30 p. c. sur la liste.

Cuivre jaune. . . . . 60 p. c.

Copper (cuivre rouge). . . . . 60 p. c.

#### Broche galvanisée:

No 5 . . . . . les 100 lbs 3.60

No 6 à 8 . . . . . les 100 lbs 3.05

No 9 . . . . . les 100 lbs 2.40

No 10 . . . . . les 100 lbs 3.10

No 11 . . . . . les 100 lbs 3.15

No 12 . . . . . les 100 lbs 2.55

No 13 . . . . . les 100 lbs 2.65

No 14 . . . . . les 100 lbs 3.65

No 15 . . . . . les 100 lbs 3.85

No 16 . . . . . les 100 lbs 4.10

#### Polli, Brûlé:

No 0 à 9. . . . . les 100 lbs 2.15

No 10. . . . . les 100 lbs 2.21

No 11. . . . . les 100 lbs 2.27

No 12 . . . . . les 100 lbs 2.55

No 13 . . . . . les 100 lbs 2.45

No 14 . . . . . les 100 lbs 3.65

No 15 . . . . . les 100 lbs 2.70

No 16 . . . . . les 100 lbs 2.85

Brûlé, p. tuyau. . . 100 lbs No 18 3.75

Brûlé, p. tuyau. . . 100 lbs No 19 4.00

Extra pour broche huilée, 10c. p. 100 lbs

#### Broche à foin

Demande faible; prix fermes.

Nous cotons:

No 13, \$2.45 et No 14, \$2.55. Broche à foin en acier Nos 12, 13, 13 1-2 et 14, coupée de longueur, escompte 30 p. c. sur la liste.

#### Clous de broche

Prix très fermes, forte demande.

Nous cotons: \$2.15, prix de base f.o.b. Montréal, Gananoque, Toronto, Hamilton,

London, Brantford, Halifax et St-Jean, N. B. On prend à ces prix des commandes pour livraison jusqu'au 1er avril.

#### Clous coupés

Demande un peu meilleure.

Les prix sont très fermes.

Nous cotons: prix de base \$2.20 f.o.b. Montréal, Toronto, London, Hamilton et St-Jean, N. B.

#### Clous à cheval

Demande un peu plus forte; les prix sont fermes.

Nous cotons par 100 lbs.: No 7 \$26; No 8, \$23.00; No 9, \$22.00; No 10 \$20; avec escompte de 55 p. c. pour la première qualité et de 57 1-2 p. c. pour la 2e qualité. Ajouter 1-2c. met extra pour boîtes de 1 livre.

#### Clous à cheval marque "C"

Longueur	Par lb.	Par bte
No 4 1 7-8 pouce . . . . .	\$0.40	\$10.00
No 5 2 pouces . . . . .	0.32	8.00
No 6 2 1-8 pouce . . . . .	0.28	7.00
No 7 2 1-4 pouces . . . . .	0.26	6.50
No 8 2 3-8 pouces . . . . .	0.24	6.00
No 9 2 1-2 pouces . . . . .	0.22	5.50
No 10 2 5-8 pouces . . . . .	0.20	5.00
No 11 2 3-4 pouces . . . . .	0.20	5.00
No 12 2 7-8 pouces . . . . .	0.20	5.00
No 14 3 1-8 pouces . . . . .	0.20	5.00

#### Clous pour fers de course

Longueur	Par lb.
No 1 1 1-2 pouce . . . . .	\$2.00
No 2 1 5-8 pouce . . . . .	1.25
No 3 1 3-4 pouce . . . . .	0.75

Escompte au commerce: 40 et 10 et 7 1-2 p. c. sur les prix de liste.

#### Fers à cheval

Demande un peu plus forte; prix fermes.

Nous cotons f. o. b. Montréal:

	No 2 et plus petit	No 1 et plus petit
Fers à neige . . . . . le qrt	3.90	4.15
Léger et pesant . . . . . le qrt	3.65	3.90
New Light Pattern . . . . . le qrt	4.00	4.25
Featherweight Nos 0 à 4 . . . . .	5.50	5.50
Fers "Toe weight" Nos 1 à 4 . . . . .	6.75	6.75

Fers assortis de plus d'une grandeur au baril, 10 c. à 25 c. extra par baril.

Neverslip en fer. . . . . 100 lbs	12.21
Neverslip en acier. . . . . 100 lbs	15.00
Neverslip crampons 5-16, le cent. . . . .	2.10
Neverslip crampons 3-8, le cent. . . . .	2.40
Neverslip crampons 7-16, le cent. . . . .	2.65
Neverslip crampons 1-2, le cent. . . . .	2.90
Neverslip crampons 9-16, le cent. . . . .	3.45
Neverslip crampons 5-8, le cent. . . . .	4.20

#### Chaînes en fer

Bonne demande. Il se fait quelques livraisons; les prix sont très fermes.

On cote par 100 lbs.:

3-16 No 6. . . . .	10.00
3-16 exact 5. . . . .	8.50
3-16 Full 4. . . . .	7.00
1-4 exact 3. . . . .	6.50
1-4. . . . .	6.00
5-16. . . . .	4.00
3-8. . . . .	3.90
7-16. . . . .	3.80
1-2. . . . .	3.70
9-16. . . . .	3.60
5-8. . . . .	3.40
3-4. . . . .	3.30
7-8. . . . .	3.30
1. . . . .	3.30

Chaînes à traits. . . . . esc. 45 p. c.

Jack Chain en acier, simple et double. . . . . esc. 40 p. c.

Jack Chain en cuivre, simple et double. . . . . est. 50 p. c.

#### Vis à Bois

Assez bonne demande; les prix sont toujours très fermes. On s'attend à une hausse.

Nous cotons les escomptes suivants sur la liste:

Tête plate, acier. . . . .	87 1/2 p. c.
Tête ronde, acier. . . . .	82 1/2 p. c.
Tête plate, cuivre. . . . .	80 p. c.
Tête ronde, cuivre. . . . .	75 p. c.
Tête plate, bronze. . . . .	75 p. c.
Tête ronde, bronze. . . . .	70 p. c.

#### Vis à machine

Têtes plates, 25 p. c. de la liste.

Têtes rondes, 20 p. c.

#### Rivets et Palatres

Assez bonne demande, et prix fermes.

Pour les rivets l'escompte n'est plus que de 30 p. c. au lieu de 40 p. c. et pour les palatres de 30 au lieu de 30 et 10 p. c.

Nous cotons:

Rivets en fer, noirs et étamés, 60, 10 et 10 p. c.

Palatres cuivre, 30 p. c.

Extra 1 c. par lb. sur rivets en fer pour boîtes carton 1-2 lb.

Rivets en cuivre 30 p. c. et en boîtes de carton, 1c. extra par lb.

#### Fanaux

Nous cotons:

Cold Blast No 2 . . . . . doz.	4.25	4.50
Wright No 3. . . . . doz.		8.50
Ordinaires. . . . . doz.		4.00
Dashboard C. B. . . . . doz.		9.00
No 0. . . . . doz.		5.75

Peinturés 50 c. extra par doz.

#### Tordeuses à linge

Assez bonne demande et prix très fermes; on cote:

Royal Canadian . . . . . la doz.	\$29.00
Leader . . . . . "	32.00
Colonial . . . . . "	34.00
Safety . . . . . "	36.75
E. Z. E. . . . . "	33.75
Rapid . . . . . "	28.75
Paragon . . . . . "	35.00
Bicycle . . . . . "	29.75

#### Munitions:

Nous cotons:

Caps B B Dom. le mille, net, \$1.45.	
Cartouches, Amer R. F. le mille, à plomb et à balle 30 et 5 p. c.	
Cartouches chargées amér., esc. 20 p. c. sur la liste.	
Cartouches vides amér., 10 p. c. d'avance sur la liste.	
Cartouches Amer C. F. Sporting avance 10 p. c. sur la liste.	
Cartouches amér. C. F. à balle et à plomb. Prix net sur la liste.	
Caps B. B. Amer le mille, \$2.00.	
Caps à Cartouches, No 1, 1 1-2, 2, 2 1-2, le mille 2.05.	
Caps B. B. Dominion R. F. 50 et 5 p. c.	
Caps B. B. Dominion C. F. 30 p. c.	
Caps B. B. Dominion C. F. Sporting 15 p. c. C. F. Sporting, ajouter 5 p. c. à la liste.	
Cartouches C. B. le mille \$3.00.	
Cartouches blanches Crown 25 p. c.	
Cartouches chargées Crown 25 et 5 p. c.	
Cartouches cuivre 55 p. c.	
Cartouches chargées canadiennes:	
Poudre noire 12 gauge. . . . . le mille	\$1.00
Poudre noire 10 gauge. . . . . le mille	1.00
Poudre blanche 12 gauge. . . . . le mille	2.00
Poudre blanche 10 gauge. . . . . le mille	2.00
Caps à cartouches Dom. 30 p. c.	

#### Plomb de chasse

Nous cotons:

Ordinaire. . . . . 100 lbs	1.00
Chilled. . . . . 100 lbs	1.00
Buck and seal. . . . . 100 lbs	1.00

Ball. . . . . 100 lbs 8.00  
L'escompte sur les prix de liste a été retiré.

**Poudre**

Nous cotons:  
S. S. sans fumée Shot Gun 100 lbs  
ou moins. . . . . la lb. 0.85  
1000 lbs ou plus. . . . . la lb. 0.80  
net 30 jours.

**METAUX**

**Antimoine**

L'antimoine est à la hausse et toujours très rare.

Il n'est pas possible de donner des cotations exactes par suite du manque de transactions causé par la grande rareté de ce métal.

**Fontes**

Le marché continue à être des plus fermes.

Nous cotons à la tonne:  
Carron . . . . . 22.75 24.00  
Clarence . . . . . 19.50 20.50  
Garnbroe . . . . . 21.25  
Summerlee . . . . . 00.00 25.00  
Ferronna . . . . . 18.00 19.50

**Fers en barre**

Les prix sont très fermes. Grande rareté dans plusieurs grandeurs. On s'attend à une augmentation de prix.

Nous cotons:  
Fer marchand, base 100-lbs. 2.00 2.05  
Fer forgé . . . base 100 lbs. 2.25 2.30  
Fer fini . . . base 100 lbs. 2.40 2.45  
Fer pour fers à cheval . . . base 100 lbs. 2.40 2.45  
Feuillard mince 1-2 à 3 pcs. base 3.05

**Aciers en barre**

Prix très fermes.  
Nous cotons net, 30 jours:  
Acier doux . . base 100 lbs. 0.00 2.12½

Acier à rivets . base 100 lbs. 0.00 2.07½  
Acier à lisse . base 100 lbs 0.00 2.10  
Acier à bandage base 100 lbs. 0.00 2.20  
Acier à machine base 100 lbs. 0.00 2.60  
Acier à pince . base 100 lbs. 0.00 2.65  
Acier à ressorts base 100 lbs. 2.50 2.75

**Cuivre**

On cote de 20 à 20 1-2 cts.  
Le cuivre en feuilles est coté à 25c.

**Etain en lingots**

Le marché est ferme. On cote actuellement de 40 à 40½ cts.

**Plomb en lingots**

On continue à coter \$4.40 à \$4.50 les 100 lbs.

**Zinc en lingots**

Le marché du zinc est plus ferme. On cote de 7 à 7¼c.

**HUILES, PEINTURES ET VITRERIE**

**Huile de lin**

Nous cotons au gallon: huile bouillie, 57c. de 1 à barils et 56c. pour 3 à 5 barils; huile crue 54 1-2c. de 1 à 2 barils et 53 1-2c. pour 3 à 5 barils.

**Huile de loup-marin**

Faible demande avec prix très fermes.

Nous cotons au gallon.  
Huile extra raffinée 45 à 47½c  
Huile paille. . . . . 40c

**Essence de térébenthine**

Forte demande Stocks rares. Prix fermes avec tendance à la hausse.

Nous cotons au gallon pour 1 baril, 98c. de 2 barils à 4 barils, 97c. et pour quantité moindre de 1 baril \$1.03.

**Blanc de plomb**

Le marché est très ferme avec tendance à la hausse. Les marchandises

sont rares et on craint de ne pouvoir remplir les ordres pour livraisons futures.

**Demande faible. Nous cotons.**

Blanc de plomb pur . . . . 6.00 6.25  
Blanc de plomb No 1 . . . . 5.75 6.00  
Blanc de plomb No 2 . . . . 5.50 5.75  
Blanc de plomb No 3 . . . . 5.25 5.50  
Blanc de plomb No 4 . . . . 5.00 5.25

**Peintures préparées**

Il se fait de bonnes commandes pour livraison au printemps.

**Nous cotons:**

Au gallon . . . . . 1.10  
En boîtes de 1 lb. . . . . 0.08

**Pitch**

Les prix sont sans changement.  
Goudron dur . . . . . 100 lbs. 0.68

**Verres à Vitres**

Stocks excessivement bas, prix très fermes.

Nous cotons comme suit: Star, au-dessous de 26 pouces unis: 50 pieds, \$2.10; 100 pieds \$4.10; 26 à 40, 50 pieds \$2.20; 100 pieds, \$4.35; 41 à 50, 100 pieds \$4.90; 51 à 60, 100 pieds, \$5.15; 61 à 70, 100 pieds, \$5.40; 71 à 80, 100 pieds, \$5.90.

Double Diamond, 100 pieds: 0 à 25, \$6.75; 26 à 40, \$7.25; 41 à 50, \$8.75; 51 à 60, \$10.00; 61 à 70, \$11.50; 71 à 80, \$12.50; 81 à 85, \$14.00; 86 à 90, \$16.50; 91 à 95, \$18.00. Escompte, 10 p. c.

**Sur Diamond, escompte 10 p. c.**

**Briques réfractaires, etc.**

On cote les briques réfractaires anglaises et écossaises de \$17.00 à \$21.00 le 1000; briques américaines de \$30.00 à \$35.00.

La brique rouge ordinaire de construction, au char de 40, 60 et 80 tonnes con-

# POUR LES ACHETEURS DE VERNIS

les plus sérieuses considérations sont : la qualité, la confiance et l'uniformité; or ces considérations ont une importance spéciale pour le marchand qui essaye de se créer une clientèle permanente pour les vernis. On peut avoir toute confiance dans les marques ou étiquettes de

## BERRY BROTHERS

qui assurent les conditions ci-dessus. Nos vernis sont les marchandises les plus sûres que l'on puisse tenir, car ce sont les marchandises les plus dignes de confiance à employer.

**BERRY BROTHERS, Limited, Manufacturiers de Vernis**

**WALKERVILLE, ONT.**

Demandez notre Catalogue Illustré de 10 pages. Chaque marchand devrait avoir un exemplaire pour s'y référer.

tenant respectivement 9, 12 et 18 mille se cote: 1ère qualité: \$10.00 le mille et 2e qualité: \$9.00 le mille.

**Ciment**

Nous cotons par baril: ciment américain, de \$2.00 à \$2.10; ciment canadien, \$2.00 à \$2.05; ciment anglais, \$2.00 à \$2.05 et ciment belge, de \$1.60 à \$1.80.

**Vert de Paris**

Les manufacturiers ayant pu se procurer un peu d'arsenic, les prix ont été baissés.

Nous cotons:

	Anglais	Canadien
Barils à pétrole	18 c	00
Kegs à arsenic	18!c	00
Drums de 50 et 100 lbs.	19 c	00
Drums de 25 lbs.	19!c	00
Boîtes papier 1 lb.	20 c	00
Boîtes fer-blanc, 1 lb.	21 c	00
Boîtes papier, 1/2 lb.	22!c	00
Boîtes fer-blanc, 1/2 lb.	23!c	00

**Papiers de Construction**

Demande faible; prix fermes.

Nous cotons:

Jaune ordinaire, le rouleau	0.40
Noir ordinaire, le rouleau	0.50
Goudronné, les 100 lbs.	2.00
Papier à tapis, la tonne	50.00
Papier à couv. roul. 2 plis	0.00 0.95
Papier à couv. roul. 3 plis	0.00 1.20
Papier surprise roul. 15 lbs	0.40

**Câbles et cordages**

Les prix sont très fermes, demande forte.

Nous cotons:

Best Manilla, base lb.	0.00 0.15
British Manilla, base lb.	0.00 0.10 1/2
Sisal, base lb.	0.00 0.10 1/2
L'athyarn simple, base lb.	0.00 0.10
L'athyarn double, base lb.	0.00 0.10 1/2
Jute, base lb.	0.00 0.09
Coton, base lb.	0.00 0.21
Cordes à châssis, base lb.	0.00 0.30

**FERRAILLES**

La demande est normale; les prix sont plus fermes.

Nous cotons:

	La lb.
Cuivre fort	0.00 0.11 1/2
Cuivre mince ou fonds en cuivre	0.00 0.13
Laiton rouge fort	0.00 0.17
Laiton jaune mince	0.00 0.09
Plomb	0.00 0.03
Zinc	0.00 0.04
Fe. forgé No 1	12.00
Fe. forgé No 2 et tuyaux de fer	13.00
Fe. fondu et débris de machines	10.00 11.00
Plaques de poêles	10.00 11.00
Foites et aciers malleables	0.00 0.00
	La lb
Vieilles claques	0.06 0.07
Chiffons de la campagne, 75 à 85 cents les 100 lbs.	



**Contrats donnés**

Chez Hnot & Payette, architectes, rue St-Jacques, No 250, une bâtisse, ave des Pins, à 3 étages, formant un logement. Maçonnerie, John Quilam & Co; charpente et menuiserie, Jos. Binette; couverture, H. A. Brosseau; plombage, H.

A. Brosseau; chauffage, H. A. Brosseau; brique, P. & J. O. Brunet; enduits, Jos. Chamberland; peinture et vitrage, L. Z. Mathlea; électricité, R. Moncel. Propriétaire, Mde A. G. Carter.

Chez Zotique Trudel, architecte, rue St-André, No 238, une bâtisse rue Esplanade, à 3 étages, formant 3 logements. Maçonnerie, Latreille & Latreille; charpente et menuiserie, à donner; couverture, à donner; plombage, à donner; chauffage, à donner; brique, E. Beau champ; enduits, E. Coulombe; peinture et vitrage, L. Lamoureux & Cie. Propriétaire, F. Guérin.

**NOTES**

MM. L. Z. Gauthier & J. E. C. Daoust architectes, demandent des soumissions pour la restauration et l'agrandissement de l'église St-Aimé, Rivière Richelieu.

M. Zotique Trudel, architecte, prépare les plans et devis pour une maison formant deux logements, que M. F. Côté fera ériger rue St-Urbain, Ville St-Louis

**Permis de Construire à Montréal**

Rue Ontario, près de la rue Moreau un hangar, 13 x 32, à un étage, en bois et tôle, couverture en gravois; coût probable, \$150. Propriétaire, Michel Gauvin [265].

Rue Ste-Emélie, No 137, une maison formant un magasin et une boutique, 20 x 79, à 2 étages, en brique; coût probable, \$1200. Propriétaire, Peat Gas & Coal Co; architecte, Zotique Trudel; entrepreneur, L. P. Gélinas [266].

Rue St-Hubert, Nos 1877 et 1879, une maison formant 2 logements, en brique, couverture en gravois; coût probable, \$1500. Propriétaire, Arthur Chartrand [267].

Rue Cadioux, No 61, une écurie, en bois et ciment, 38 x 28, à 2 étages, couverture en gravois; coût probable, \$700. Propriétaire, L. Larue [268].

Rue Hochelaga, près de la rue Hogan, une maison formant 2 logements, 25 x 31, à 2 étages, en brique, couverture en gravois; coût probable, \$1200. Propriétaire, J. T. Dupont [269].

Rue D'Alth, près de la rue St-Denis, à louer un étage à une maison; coût probable, \$1500. Propriétaire, C. O. Dacier; architectes, Lacroix & Piché [270].

Rue Pélou, près de la rue St-Rémi, un hangar, 15 x 25, à un étage, en bois et tôle, coût probable, \$100. Propriétaire, Jos. Desroches [271].

Coin des rues St-Denis et Lagauche-tière, 4 maisons formant un magasin et 11 logements, 65.3 de front, 63.2 en arrière x 15; à 4 étages, en pierre et brique; coût probable, \$18,000. Propriétaire, Mde P. P. Martin; architecte, C. D'fort; entrepreneur, G. W. P. Nicholson [272 à 275].

Rue Parthenais, modifications à une bâtisse; coût probable, \$3,000. Propriétaire, Dominion Oil Cloth Co; architecte, Hutchison & Wood [276].

Rue St-Laurent, No 563, modifications à une maison; coût probable, \$350. Propriétaire, P. Denis [277].

Ave des Pins, près du chemin de la Côte des Neiges, une maison formant un logement, 42 x 51, à 2 étages, en brique pressée, couverture en gravois; coût probable, \$12,000. Propriétaire, W. H. Briggar; entrepreneur, G. W. Nicholson, architectes, Saxe & Archibald [278].

Rue Fabre, près de l'avenue Mont-Royal, une maison formant un logement, 25 x 25, à un étage, en bois et brique, couverture en gravois; coût probable, \$500. Propriétaire, Gaudias Briand [279].

Rue Joliette, près de la rue Hochelaga, 2 maisons formant 5 logements, 25 x 26, à 2 étages, en bois et brique, couverture en gravois; coût probable, \$1,500. Propriétaire, Onésime Gagnon [280 à 281].

Rue Joliette, près de la rue Forest, une maison formant 2 logements, 25 x 35, à 2 étages, en bois et brique, couverture en gravois; coût probable, \$1,500. Propriétaire, Jos. Bergeron; entrepreneur, Théodule Tremblay [282].

Coin des rues Carrières et Gilford, un hangar, 30 x 23, à un étage, en bois, couverture en gravois; coût probable, \$500. Propriétaires, Robin Bros [283].

Rue Centre, No 524, modifications à une maison; coût probable, \$25,000. Propriétaire, Jos. Plante [284].

Rue Dufresne, près de la rue Logan, une maison formant 3 logements, 25 x 40, à 3 étages, en bois et brique, couverture en gravois; coût probable, \$1,500. Propriétaire, Dame Vve Chs. Naud [285].

Rue St-Denis, No 1185, modifications à une maison; coût probable, \$300,000. Propriétaire, A. Brillon [286].

Rue Lasalle, près de la rue Marie-Anne, une maison formant 2 logements, 24 x 40, à 2 étages, en bois pierre et brique, couverture en gravois; coût probable, \$1,800. Propriétaire, O. Prolx [287].

**SUPPORTS ELASTIQUES POUR MACHINES**

Dans une conférence faite récemment à la Sorbonne, M. Anthony a fait une exposé des moyens employés pour supprimer les chocs, le bruit et les vibrations dans les machines, et a montré les avantages et les désavantages des différentes sortes de substances compressibles et non compressibles employées dans ce but, dit "Scientific American."

La première catégorie de ces matières, telles que le liège, le tapis, le caoutchouc, etc., ont l'inconvénient de manquer d'homogénéité et de constance dans leurs propriétés, car elles sont irrégulières et travaillent par flexion de leurs particules; par conséquent, elles s'affaissent peu à peu. La seconde catégorie, qui comprend les matières incompressibles, est divisée par M. Anthony en matières non plastiques, telles que le sable et l'asphalte, et en matières plastiques et élastiques, telles que le caoutchouc.

Pour permettre à une machine de fonctionner sans bruit et sans à-coups, il a imaginé un nouveau support mécanique, portatif.

Ce support est formé de deux cubes concentriques, dont l'un, le cube intérieur, est pesant et solidement fixé au sol; l'autre, le cube enveloppant, est creux et fixé à la machine.

Les deux cubes sont séparés par deux rondelles s'appuyant sur les faces des cubes, tendant à comprimer le caoutchouc et à distendre les faces du cube enveloppant. La face inférieure du grand cube est formée d'un dis-



# MEUBLES

A PRIX MOYENS  
ET A BAS PRIX

## EN GROS

Chaises et Berceuses, Somniers en Broche Tissée,  
Oreillers, Matelas, Etc.

Pour le Commerce Domestique et pour l'Exportation.

Nous invitons tout particulièrement MM les Marchands de la  
campagne à venir visiter notre établissement.

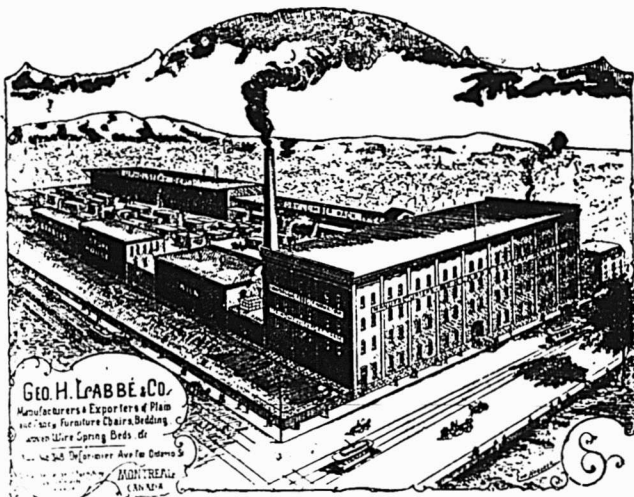

Geo. H. Labbé & Co.

Manufacturers & Exporters of Plain  
and Upholstered Furniture, Chairs, Bedding,  
Covers, Mattings, Springs, Beds, etc.  
1000 St. Jacques Ave. (ex. Ontario St.)  
MONTREAL  
CANADA

Geo. H. Labbé & Co., Manufacturiers,  
348, AVENUE DELORIMIER, MONTREAL.

Angle de la rue Ontario.

# Nouveau Filtre "Harris"

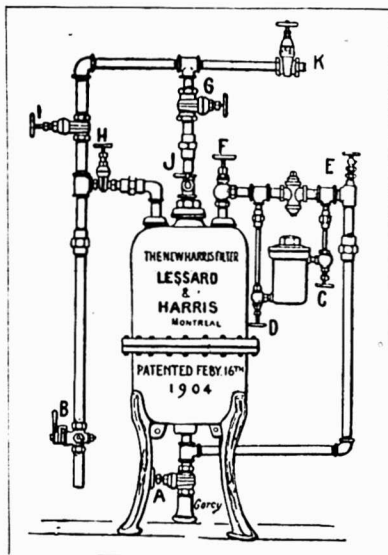

Eau Pure pour Tous  
— Avec le nouveau  
Filtre "Harris" se  
reliant au conduit  
principal — s'ajustant  
en quelques heures—  
simple, rapide, écono-  
mique—entraînant di-  
rectement à l'égoût  
toutes les impuretés  
de l'eau.

Adopté dans maints  
établissements publics  
et privés.

Demandez nos prix  
et notre catalogue.

The J. W. Harris Co., Ltd.

7 RUE STE-ELISABETH,  
MONTREAL.

# DAVID MAXWELL & SONS



BARATTE AVEC SUPPORT  
D'ACIER

ST. MARYS  
ONTARIO,  
CANADA

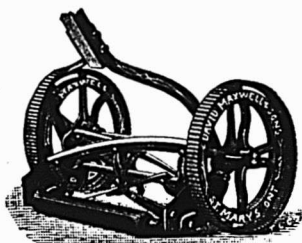

LA TONDEUSE A GAZON "THE  
MAXWELL" AVEC ROUE DE 10 pcs

## Baratte Favorite Maxwell

Pieces Patentées: Support d'acier amélio-  
ré, engrenage à billes, actionnement du  
moteur au pied et à la main; levier  
ajustable. Perfectionnée pour la saison  
d'été. Support en bois ou en acier, au choix

## Tondeuses pour Gazon

Hautes et basses roues, de 12 à 20 pouces de  
diamètre. Arbre-moteur en acier laminé à  
double coupe et plaque coupante en  
acier trempé et creusé.

Notre maison de gros ne vous offre pas  
de meilleures.

Adressez-vous directement à nous

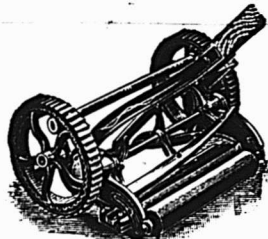

TONDEUSE MAXWELL, ROUE  
BASSE DE 8 pcs.

Eu égard à la Qualité, nos prix  
des Tondeuses pour Gazon ne  
peuvent être égalés.



BROUETTES  
DE QUATRE  
DIFFERENTES  
GRANDEURS

# Nid Métallique "Magicien"

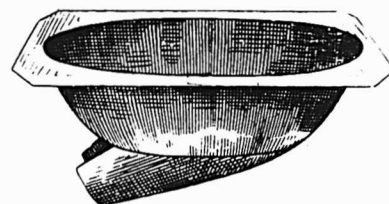

Pour empêcher  
les poules de  
manger les  
œufs.

Nid Métallique "Magicien"

## Le Nid merveilleux du siècle.

Grands avantages pour les éleveurs de Volailles.

- 1o Ce Nid étant en métal, l'humidité et la vermine du poulailler ne peuvent l'affecter.
- 2o N'ayant aucune ouverture au milieu, la poule n'hésite pas à s'y mettre.
- 3o La poule aime ce nid, parce qu'il est confortable et se réchauffe immédiatement.

Pour plus amples informations s'adresser à

## Le Tourneux Fils & Cie Ltee.

Importateurs de Ferronnerie en Gros.

1645, Rue Notre-Dame,  
Montréal.

acier. Un boulon part de cette face et traverse le cube intérieur sans le toucher. La base qui relie le cube intérieur au sol passe entre le disque d'acier et les faces verticales du grand cube qui porte des tirants permettant de resserrer les rondelles.

M. Anthoni a monté de cette manière deux groupes comprenant machines à vapeur et dynamos, de 125 et 60 chevaux, les machines Williams tournant à une vitesse de 500 révolutions.

Dans ce cas, il n'y avait aucun bruit, ni aucun inconvénient.

#### LA FORCE MOTRICE ET L'ECONOMIE DU COMBUSTIBLE

Le rapport de la Commission royale des houillères a eu cet heureux effet, en Angleterre, de provoquer les recherches d'une foule d'ingénieurs, et non des moindres, sur les moyens de prévenir le gaspillage ou de réaliser une meilleure utilisation du charbon. Dans les moteurs à vapeur la surchauffe de la vapeur, dans les moteurs à gaz l'emploi des gaz pauvres, dont M. Mond est le plus brillant représentant, enfin et peut-être les turbines à vapeur permettent de réaliser avec certitude une économie fort appréciable du combustible solide.

Un grand industriel, M. Beilby, président honoraire du groupe des ingénieurs de l'université de Glasgow, a indiqué, dans un récent discours, le bénéfice considérable que peut procurer l'adoption des perfectionnements apportés à la production de la force motrice. Il croit faire une estimation modérée en fixant à 5 millions de chevaux la puissance des machines à vapeur et chaudrières des ateliers de la Grande-Bretagne.

La consommation moyenne n'y est pas inférieure à 5 livres de charbon par cheval-heure indiqué, soit, pour 300 jours, à 12 heures par jour, 8 tonnes, et pour l'ensemble 40 millions de tonnes par an. Avec les moteurs à gaz pauvre et les turbines à vapeur, on descendrait à 1,5 livre, ou 2,4 tonnes par an et pour l'ensemble 12 millions de tonnes. Cette réduction de 28 millions de tonnes représente £9,800,000 (\$17,686,800) par an avec du charbon à 7 sh. la tonne. Les dépenses de transformation de matériel ne dépasseraient pas £50,000,000, ou, si l'électricité était employée comme agent de distribution de la force, £60,000,000. L'économie sur le charbon serait de 16 à 20 pour cent de ce capital.

Sans discuter les chiffres ci-dessus, ajoute notre éminent confrère de la *Revue Industrielle*, nous nous permettrons de les accompagner d'un commentaire indispensable. L'annonce par une personne aussi autorisée que M.

Beilby, d'une économie annuelle de \$50,000,000 correspondant à un capital de premier établissement de \$250,000,000 ou \$300,000,000 serait de nature à induire des financiers en tentation de monter une grande affaire, si malheureusement le compte n'était pas incomplet. La transformation coûtera peut-être \$250,000,000, mais le matériel ancien n'aura plus qu'une valeur insignifiante et, comme il figure probablement dans les comptabilités industrielles pour son prix d'achat, il y aura une perte qu'il est permis d'évaluer à \$250,000,000 avec autant d'exactitude que le coût des installations futures. Ce serait donc à un capital de \$500,000,000 que s'appliquerait en réalité le bénéfice de la réduction de consommation de combustible; ce serait donc du 8 ou du 10 pour cent, et non le double. Comme il ne s'agit que de calculs problématiques et d'opérations à longue échéance, l'entreprise de la transformation ne pourrait compter que sur un revenu encore bien inférieur, et cette simple considération suffira, nous l'espérons, à calmer les ardeurs des personnes atteintes de mégalomanie industrielle. (Le Constructeur).

#### LES CANAUX EN CHINE

Les canaux en Chine comme ailleurs sont avant tout des voies commerciales qui servent au transport des marchandises. Mais les Chinois, gens pratiques, se sont arrangés de telle sorte que ces canaux, tout en conservant leur affectation primitive, sont devenus pour eux une source multiple de revenus. Cette utilisation ingénieuse des canaux et de leurs eaux a fait l'objet des observations et des études de M. George Anderson, consul des Etats-Unis à Hang-tchéou.

Toutes les régions avoisinantes du Grand Canal ou Canal Impérial sont sous l'eau, pour ainsi dire, une grande partie de l'année. Des arroyos secondaires, des rigoles plus ou moins larges, plus ou moins profondes, s'étendent dans toutes les directions, se divisent, se croisent, se séparent pour se ramifier de nouveau, au point que l'on ne trouverait certainement pas, dans l'immense plaine, 1 hectare de terrain qui ne soit irrigué. Cette irrigation est nécessaire à la culture du riz, qui est la base de l'alimentation. Mais comment évaluer les quantités de poissons qui peuplent ces eaux boueuses et stagnantes, et s'y multiplient dans des conditions exceptionnelles? Le Chinois qui ne connaît pas les réserves artificielles, peut se livrer à la pêche chaque jour de l'année; et le poisson ne diminuera pas, car la rizière lui servira de retraite inviolable en temps opportun; il y trouvera toujours la sécurité nécessaire, et abritera ses oeufs au pied des touffes

vertes si bien faites pour les protéger. Dans ces conditions, l'industrie de la pêche devient une source sérieuse de profits pour le Chinois laborieux, qui sait utiliser une inondation artificielle, et d'autres fins que celle pour laquelle on l'avait provoquée.

Les canaux sont sujets à l'ensablement, à l'ensablement. Cette vase et ce sable ne sauraient être un inconvénient, bien au contraire: très riches en nitrogène et en potasse, ils forment une matière fertilisante de premier ordre, que les riverains s'empressent de recueillir et de répandre, à l'époque voulue, dans les champs de mûriers, et même dans les rizières. Comme, d'autre part, ils renferment des coquillages en quantité considérable, et que ces coquillages sont très appréciés par les populations, ce curage des canaux fait l'objet d'un nouveau trafic d'un nouveau gain. Les Chinois font grand cas de cet ensablement continu et tiennent à l'homogénéité de la vase ou du sable. Dernièrement, les riverains du Grand Canal ont adressé un mémoire à Fékin, se plaignant de ce que les chaloupes à vapeur qui font le service sur les canaux, endommageaient la matière fertilisante, en répandant sur leur parcours des cendres de charbon; et ces plaintes ont été admises par le Gouvernement impérial.

Les herbes et les roseaux, qui, à une certaine époque de l'année, couvrent la surface des canaux sont également utilisés. Parmi ces herbes, plusieurs sont comestibles, et consommées sur place; les roseaux servent à la fabrication de paniers qui font l'objet d'un commerce assez étendu. Dans les canaux de moindre importance, le paysan entretient de véritables "champs" de lotus dont les racines sont très appréciées par les connaisseurs. Il s'en débite, à l'automne, des quantités considérables dans toutes les villes chinoises. — Enfin les châtaignes d'eau et autres "bulbes" aquatiques, qui entrent dans la nourriture du peuple se multiplient à plaisir dans ces mêmes terrains marécageux, et donnent un rendement supérieur à toute autre culture similaire.

Ainsi, tout est utilisé dans cette immense plaine du territoire chinois qui avoisine le Grand Canal. Dans les autres pays de rizières, en Cochinchine, au Tonkin, au Japon, le paysan, sans en pouvoir tirer de ses champs tous les profits et gros profits; mais il lui manque cet amour du lucre; ce sens commercial, cette tenacité qui caractérisent la race chinoise, et lui font une supériorité sur l'Extrême-Orient.

Quelques personnes jettent des cris dans leur annonce. Le public note la chose et évite la calamité en se tenant hors de portée de la zone dangereuse du magasin de l'homme déplaisant.

# "Ready Roofing" Bordé de Fil Mé- Paterson tallique, de . . .

(MARQUE RED STAR)

PREMIER POUR LA QUALITÉ

PREMIER POUR LA DURÉE

PREMIER POUR LA FAVEUR POPULAIRE

Des milliers de Fermiers et de Constructeurs Canadiens se servent du Matériel Préparé (Ready Roofing), de Paterson. Ne désirez-vous pas savoir combien facilement vous pouvez obtenir leurs ordres profitables ?

**The Paterson Mfg. Co., Limited**  
Toronto et Montréal.

## VOICI LA SCIE

Qui paie — cela vous paie de les vendre — cela paie votre client de les acheter.

La Soie de Qualité — Faire avec probité. Chaque détail est parfait.



### SCIES SILVER STEEL HAUTE QUALITE ATKINS

"CE QU'IL Y A DE MIEUX SUR TERRE."

Demandez le Catalogue 1906, plein de renseignements utiles d'un bout à l'autre.

**E. C. ATKINS & CO., Inc.,** Bureau Principal et Manufacture, **Indianapolis, E. U. A**

SUCCURSALES: ATLANTA, CHICAGO, MEMPHIS, MINNEAPOLIS, NOUVELLE-ORLEANS, NEW-YORK CITY, PORTLAND, SAN-FRANCISCO, SEATTLE et TORONTO, CANADA.

## Ferblanterie en tous Genres

Articles Pressés et Peinturés.  
Articles en Granit, en Broche, etc.

N'attendez pas d'avantage pour les articles de saison tels que :

Canistres à Lait, Ecrémeuses,  
Chaudières et Terrines à Lait,  
Boilers, Canistres à Sirop,  
Chaudières à Sucre.

Nous manufacturons tous les articles de ferblanterie.

Nos prix sont avantageux pour l'acheteur.

### A. AUBRY & FILS

Manufacturiers  
et Importateurs

600 Avenue Delorimier, = Montreal

Lisez les  
Témoignages

AU SUJET DU

### FOURNEAU EMPIRE QUEEN

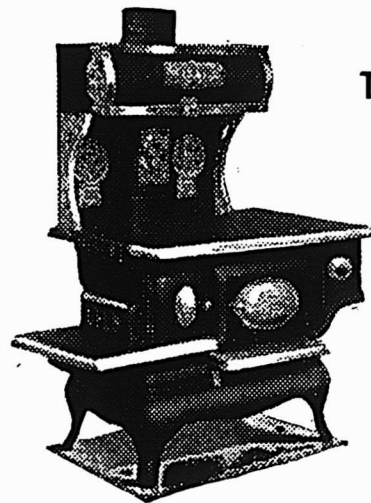

et vous conviendrez avec nous que ce doit être un bon fourneau celui qui peut mériter tant d'éloges.

Les témoignages se trouvent dans notre Brochure, dont un exemplaire sera envoyé à tout marchand.

Le Fourneau Empire Queen est un fourneau fait au Canada, up-to date sous tous les rapports et construit pour cuire parfaitement. Comme appareil de chauffage, il n'a pas de supérieur.

Apprenez-en davantage sur ce Fourneau.  
Procurez-vous une de nos Brochures.

THE  
**Canadian Heating & Ventilating Co.,**  
OWEN SOUND, ONTARIO. Limited

THE CHRISTIE BROS. CO., Limited, 238 rue King, Winnipeg, Man., Agents pour l'Ouest.

THE CANADA STOVE AND FURNITURE CO., 126 rue Craig Ouest, Montréal, Qué., Agents pour la Province de Québec.





PENDANT LA SEMAINE TERMINEE  
LE 24 MARS 1906

### MONTREAL-EST

#### Quartier Lafontaine

Rue Sherbrooke, Lot 1213-5; terrain sup. 3700 vacant, Paul Demers à Joseph Daniel; \$1,800 [65415].

Rue Beaudry, Nos 578 à 590a. Droits dans les lots 1136 et 1137, avec maison en brique; terrain sup. 4800, Louis Michel Jetté et al. à Emélie Marion Vve de Michel Jetté. Pas de prix donné. [65421].

Rue Roy, Nos 20 à 24. Lots 1-2 indivise 1211-24a, 25, avec maison en brique; terrain 46 x 82 sup. 3772, Clara Hurtubise et al. à Félix Hurtubise, père; \$1750 [65467].

#### Quartier Papineau

Rue DeMontigny, No 953. Lot 1-2 N.E. 791, avec maison en bois et brique; terrain sup. 1680, The Tetrault Shoe Co à Auguste Messier; \$1,850 [65409].

Rue DeMontigny, Nos 629b à 633a. Lot 499-4, avec maison en bois et brique; terrain sup. 1946, L'abbé Jos. Hector Migneron à Théophile Migneron; \$1,500 [65430].

Rue Notre-Dame, Nos 1107a à 1111a. Lot 72, avec maison en pierre et brique; terrain sup. 2325, Alfred Dumesnil à Marcel N. A. Lemieux; \$4,400 [65437].

Rues Ste-Catherine, Nos 1012 et 1014, Kent, Nos 55 à 59 et Tansley, Nos 15 et 20. Lots pt. N. O. 471, 486, pt. S. E. 488, pt. 488, 474, 476, 1-2 N. E. 475, pt. S. O. 475, pt. S. O. 491 et autres immeubles, avec manufacture en brique; terrain sup. 21026; 1 do. sup. 12789; 1 do sup. 42136, The Laurie Engine Co. [en liquidation] à Herbert Yuille; \$36,000, et autres bonnes et valables considérations [65442].

Rue Ste-Catherine, Nos 1012 et 1014, Kent, Nos 55 à 59 et Tansley, Nos 15 et 20. Lots pt. N. O. 471, 486, pt. 488, pt. 488, 474, 476, 1-2 N. E. 475, pt. S. O. 475, pt. 491, avec manufacture en brique; terrain sup. 21026; 1 do sup. 12789; 1 do sup. 42136, David Yuille à The Laurie Engine Co. Ltd. Pas de prix donné [65443].

Rue Dumont et Dorion, Lots 1221-70, 1225-74; terrain 23 x 85 sup. 1955; 1 do 23 x 86 d'un côté et 86,3 de l'autre sup. 1981, chacun vacant, Amélia S. Stanley Vve de Chs. Sheppard à Christophe Messier; \$500 [65447].

Ruelle Bishop, Nos 16 à 18a. Droits dans lot 1-2 S. O. 75, avec maison en brique; terrain sup. 2520, Sam Somerman à Isaac Abrahams; \$2650 [65457].

Rue Panet, Lot 1-2 S. E. 312; terrain sup. 6184 vacant, Ludovic et Nap. Langevain à Jos. Ducloux; \$3,000 [65459].

#### Quartier Saint-Jacques

Rue Montcalm, Nos 165 à 179a. Lot 632, avec maison en pierre et brique; terrain sup. 3782, Antoine Balle à Alfred Depret; \$8,600 [65452].

Rue Visitation, Nos 128 à 130 1-2. Lots 686, 687, avec maison en bois et brique; terrain sup. 3432, Eléonore Dasyva dit Portugais Vve de Jos. Poirier et al. à Léandre Bélanger; \$4,805 [65463].

Rue Notre-Dame, Nos 1276 à 1291. Lots 22, 26, 27 pt. N. O. 25, avec manufacture

en pierre et brique; terrain sup. 27858. La succession Chs. T. Viau à The Canadian Pacific Ry. Co.; \$209,000 [65465].

#### Quartier St-Laurent

Rue Mance, Lot pt. 43-50; terrain 5 x 88 sup. 440 vacant, Wilfrid Théodore Skaife et al. à Uric Cartier; \$506 [65407].

Rue Mance, Lots pt. 43-49 et 50; terrain 25 x 88 vacant, W. Théodore Skaife et al. à Ida Roy, Vve de Ferd. F. Tarte; \$2,530 [65408].

Rue Dorchester, Nos 655 à 663. Lots 453 et 454, avec maison en brique; terrain sup. 2,49, Ed. Chs. Hamilton à Sa verio Polisenio et al.; \$6,300 [65423].

Rue Craig, Lot pt. 783, avec maison en pierre et brique; terrain 48.6 d'un côté 46 de l'autre x 104, Equity Real Estate Co Ltd. à F. X. Robert; \$38,000 [65438].

Rue St-Laurent, Nos 820 et 822. Lot 16a-14, avec maison en pierre et brique; terrain sup. 1935, Meyer Littner à Mathias Birker; \$5,150 [65472].

#### Quartier Saint-Louis

Rue Ste-Elisabeth, Nos 226 à 236. Lot 1-2 indivis 650, avec maison en pierre et brique; terrain 65 x 67 sup. 4355, Ovide Amiot à Oscar Amiot; \$5,750 [65402].

Rue Sanguinet, Nos 352 à 357. Lot 746a-5, avec maison en pierre et brique; terrain sup. 1945, Valérie Paradis, Vve de O. Marin à Polly Ornstein; \$5,000 [65431].

Rues St-Laurent, Nos 323 à 327a, et St-Dominique, Nos 252 à 253a. Lot 550, avec maison en pierre et brique; terrain sup. 4260; 1 do sup. 3181. La succession Geo. Irving à Carl Rosenberg; \$27,500 [65432].

Rue Sanguinet, Nos 279 à 285a. Lots 710-1, 2, avec maison en pierre et brique; terrain 44 x 80, Morris Epstein à Louis Fineberg; \$11,400 [65470].

#### Quartier Saint-Marie

Rue Poupart, Nos 246 à 250. Lot 1301-9, avec maison en bois et brique; terrain 40 x 90, Narcisse Gagnon à Stanislas Archambault; \$3200 [65425].

Coin des rues Ontario et Chaussé. Lots 1292-43 à 45 pt. N. O. 1292-42, avec maison en pierre et brique neuve; 2 terrains 25 x 93 sup. 2325; 1 do 29 de front 30,4 en arrière x 93 sup. 2758; 1 do 6,9 d'un côté et 6 de l'autre x 93, Félix Dausereau à Emery P. Bertrand; \$14,750 [65450].

### MONTREAL OUEST

#### Quartier Ouest

Rue Craig, Lots 219, 1-2 S. O. 218, avec maison en pierre et brique; terrain sup. 1356; 1 do 19,3 de front, 15 en arrière x irr. sup. 5476, Henry Joseph à Dame Jane A. Cassils Vve de Ducan McIntyre; \$55,900 [142071].

Rue St-Pierre, Nos 66 à 78. Lot 104, avec maison en pierre et brique; terrain 127 x 114,7 d'un côté et 115,7 de l'autre sup. 14231, Le Shérif de Montréal à Arthur Cornelius Fluherfelt; \$66,000 [142092].

#### Quartier Saint-André

Rue Redpath, Lot pt. S. E. 1735-14, pt. 1735-6; terrain 46 de front, 45 en arrière x 137,6 d'un côté et 137,3 de l'autre; 1 do 7,6 x 45 sup. 6592 vacant, Alex. W. McTaggart à Dame Mari Lafflin Boies épouse de Ths C. Brainerd; \$10,547,20 [142064].

Rue St-Luc, No 158. Lot pt. N. O. 1651-183 pt. S. O. 1654-68-1, avec maison en pierre et brique; terrain 22 x 80, Chs. South Wallace à Dame Mary J. Cox épouse de John Edw. Peters; \$3,000 et autres bonnes et valables considérations [142068].

Rue St-Mathieu, No 117. Lot pt. S. E. 1664-1, avec maison en pierre et brique; terrain 22 de front 23,8 en arrière x 148, James C. King à Robert Duncan; \$5,000 [142070].

Rue St-Antoine, Nos 213 3-4 et 215. Lot 1545-10, avec maison en pierre et brique; terrain 20,2 x irr. sup. 2088, Robert Edward Edwards à Robert B. Edwards; \$5,800 [142083].

Rue Ste Catherine, No 2726. Lot pt. 1628d, avec maison en pierre et brique; terrain 24 x 160, Thomas Jordan à David A. Ansell; \$8,100 [142084].

Rue Dorchester, Lots 1-2 indivis 1619-7, 8, 9 pt. 1619, pt. 1619; 2 terrains 25 x 125; 1 do 28,6 x 125; 1 do 78,6 x 200; 1 do 95 x 212, Jacob Abraham Jacobs à David M. Steindler. Pas de prix donné [142093].

Rue Dorchester, Lots 1619-5, 6; 2 terrains 25 x 125 sup. 3125 chacun vacant, Trefflé Charpentier à Jacob A. Jacobs & David M. Steindler; \$10,000 [142094].

#### Quartier Sainte-Anne

Rue McCord, Nos 183 et 185. Lot 1367, avec maison en bois; terrain sup. 4752, Dame Mary Jordan Vve de Michel Maloney à Davis Cohen; \$3,900 [142067].

Rue des Communes, Nos 85 à 93. Lots 1569, 1570, avec maison en pierre et brique; terrain sup. 6904, Melle Agnès Bury à Donald E. Cameron; \$30,500 [142077].

Rue des Soeurs Grises, Nos 20 à 24. Lot 1577, avec maison en pierre et brique; terrain sup. 5096, Dame Jeannie E. A. Macfarlan épouse de John Beattie à Donald E. Cameron; \$10,000 [142078].

Rue St-Paul, Lot pt. 1846; terrain sup. 62 4-10 vacant, Wm. D. McLaren à Beupré & Fils; \$62,40 [142079].

Rue McGill, Nos 184 et 186. Lot 1894, avec maison en pierre et brique; terrain 55,10 de front 46 en arrière x 109 d'un côté et 113 de l'autre. Les Enfants de feu Dame Margaret J. Morris épouse de feu Wm. R. Lambe à James Robinson; \$42,000 [142081].

Rue Nazareth, Nos 43 à 55. Lot 1514, avec maison en bois; terrain 95 9-10 x 95 2-10 d'un côté et 96 2-16 de l'autre sup. 9177, Pascal Amesse à The St. Lawrence Waggon Co. Ltd.; \$7,525,14 [142090].

#### Quartier St-Georges

Rue Prince Arthur, Nos 318 à 318b. Lot 1822-35-1, avec maison en pierre et brique; terrain 24,5 de front 25,6 en arrière x 80, Nap. Philorum Mallette à Adam Banks Fraser; \$9,100 [142063].

Rue Carré Victoria, Nos 38 à 42. Lot 1063, avec maison en pierre et brique; terrain 44,6 de front 42 en arrière x 78,9 d'un côté et 81 de l'autre. La succession James Burnett à The Shedden Forwarding Co. Ltd.; \$40,000 [142065].

Rue Université, No 299. Lot pt. 182 pt. 1819, avec maison en pierre et brique; terrain 83,4 x 39,6 d'un côté et 71,2 de l'autre; 1 do sup. 3,528, Henry Birks à Wm. C. Idler; \$17,500 [142091].

Rue Peel, No 317. Lot pt. 1794-19, avec maison en pierre et brique; terrain 35 x 130, Harry Hayward Heishaw à Melle Adelaide Campbell & Katharine Melle Campbell; \$15,500 [142072].

Rue Brunswick, No 12. Lot pt. N. O. 1136, avec maison en pierre et brique; terrain 23,3 x 85,6. La succession A. McMartin à Melle Adelia MacMartin; \$3,800 [142073].

Ave des Pins et rue Durocher, Nos 1861; terrain 116 8-10 x 141 d'un côté et 117 7-10 de l'autre sup. 16471, Wm. Thomas Peck à Jas. Wm. A. Hill; \$19,234,15 [142080].

ACCESSOIRES DE  
SALLES DE BAINS  
PLAQUES NICKEL.

PLAQUES DE NOM  
CONVENABLES  
POUR L'USAGE DES PLOMBIERS.

MANUFACTURES PAR  
THE CARRIAGE MOUNTINGS CO., LTD.  
TORONTO.

## Fournitures de Feutre et de Papier

LAISSEZ-NOUS VOUS COTER DES PRIX  
POUR N'IMPORTE QUELLE QUANTITÉ de

Toitures Goudronnées (Roofing) prêtes à poser, 2 et 3 pils  
Papiers de Construction, Feutre à doubler et à Tapisser  
Produits de Goudron, Papier à Tapisser et à Imprimer  
Papier d'Emballage Bruñ et Manille.

NOTE:-- Nous sommes les fabricants du Feutre Goudronné "Black Diamond."

**Alex. McArthur & Co.**

82 Rue McGill, Montréal. Limited.

MANUFACTURE DE FEUTRE POUR TOITURES: Rues du Havre et Logan.  
MOULIN A PAPIER, Joliette, Qué.

## JOSEPH RODGERS & SONS, Limited

SHEFFIELD, Angleterre.

Evitez les imitations de notre

### Coutellerie

En veillant à ce que cette

**MARQUE EXACTE**  
soit sur chaque lame.

SEULS AGENTS POUR LE CANADA

**JAMES HUTTON & CO., Montréal.**



## SCIES MAPLE LEAF

Le Canada tient la tête dans la fabri-  
cation des scies de haute qualité.

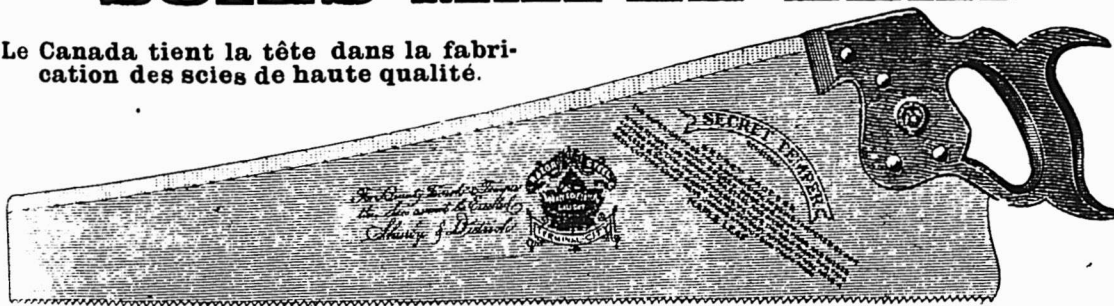

Manufacturées par **The Maple Leaf Saw-Works**  
**SHURLY & DIETRICH, Propriétaires, Galt, Ont.**

NOS Scies sont  
trempées au  
moyen d'un pro-  
cédé secret. Nous  
garantissons que ce  
sont les Scies les  
mieux trempées qui  
existent au monde.  
Comme fini, elles ne  
sont inférieures à  
aucune autre et elles  
sont parfaitement ai-  
guisées. Nous de-  
mandons un essai qui  
prouve nos préten-  
tions. Satisfaction  
garantie.

## Au BALMORAL

La marque de commerce ci-contre est toujours pour vous une garantie de satisfaction absolue.  
Exigez-la sur tous les

Harnais, Selles, Valises, Sacs de Voyage et tous  
genres d'objets en cuir que vous achèterez.



*La montagne Limitée.*

~ BLOC BALMORAL ~

RUE NOTRE DAME OUEST, MONTREAL, Can.

### HOCHELAGA ET JACQUES-CARTIER

#### Quartier Duvernay

Rue Marie Anne, Nos 145 à 149. Lot 1-68, avec maison en brique; terrain 26 x 100. Elzire Aubertin à Perpétue Vailancourt Vve de Francis Brunet; \$3,200 [121299].

Ave Christophe Colomb. Lot 8-233, terrain 25 x 100 vacant. Jos. L. Clément à Jos. Alfred Brosseau; \$712.50 [121325].

Rue Marie Anne, Nos 51 à 59. Lots 1-285 et 286, avec maison en pierre et brique; terrain 50 x 100. Jean Jos. Beauchamp à Emma Boivin épouse de Jos. Alph. G. Lafleur; \$9,000 [121403].

Ave Mont Royal. Lot 8-211; terrain 26 x 100 vacant. Marie Eugénie C. Boyer épouse de H. Baby à Patrick Brunce; \$1,500 [121406].

#### Quartier Hochelaga

Rue Ontario. Lot 76-151; terrain sup. 2448 vacant. Thomas Connolly Aylwin à Michel Gauvin; \$800 [121317].

Rue Notre-Dame, No 450. Lot pt. 151, terrain sup. 16637 vacant. H. & A. Allan à The Suburban Tramway & Power Co.; \$12,000 [121318].

Rue Cuvillier, Nos 452, 454, 488 à 494. Lots 29-471, 481 et 482, avec maison en brique; 3 terrains 25 x 95 sup. 2375 chacun. Jos. Duclos à Ludovic Langevin & Nap. Jobin; \$6,900 [121334].

Rue Cuvillier. Lot 29-468; terrain 25 x 95 sup. 2375 vacant. The Montreal Land Improvement Co. à Jean Gauthier; \$309 [121362].

Rue Cuvillier. Lot 29-468, avec maison en brique neuve; terrain 25 x 95 sup. 2375. Jean Gauthier à L. Délia Brosseau Vve de J. N. Chopin; \$2,500 [121451].

Rue Dézery, Nos 215 et 217. Lot 54-93, avec maison en brique; terrain 25 x 100. Eugène Bernier à Ernest Tétreault; \$2,600 [121370].

Rue Hochelaga. Lot 148-2598, avec maison en bois et brique neuve; terrain 25 x 80. Délia Paradis au Rév. Nap. Hurteau; \$1,200 [121452].

Rue Montgomery, Lots 148-2504 et 2505; 2 terrains 25 x 80 chacun vacant. La succession Hy. Hogan à Marie Robin épouse de Jean Garandel; \$400 [121456].

Rue Iberville, Lot 148-2779; terrain 25 x 82 sup. 2050 vacant. La succession Hy. Hogan à Ferdinand Frison; \$307.50 [121457].

Rue De Lévis, Lot 148-2172; terrain 25 x 82.6 sup. 2062 vacant. La succession Hy. Hogan à Charles Charron; \$247.44 [121458].

#### Quartier Sainte-Cunégonde

Ave Atwater, Lot 386-173; terrain sup. 3593 vacant. R. B. Angus et Sir Ths. G. Shaughnessy à Arsène Campbell; \$2,515.10 [121357].

Ave Atwater, Lots 386-174 et 175; terrain sup. 3355; 1 do sup. 3117 chacun vacant. R. B. Angus & Sir T. G. Shaughnessy à Joseph Marcotte; \$4,530.40 [121358].

Ave Atwater, Lot 386-175, avec maison en pierre et brique; terrain sup. 2781. Joseph Marcotte à Jos. Ed. Noisieux & W. D. Rufiange. Pas de prix donné [121359].

#### Quartier St-Denis

Rue St-Hubert, Nos 1580 et 1582. Lots 7-296 pt. 7-297, avec maison en bois et brique; terrain 28 x irr. sup. 2857. J. B. Guibault à François-Xavier Quevillon; \$3,200 [121294].

Rue Marquette, Lot 339-630, avec maison en brique neuve; terrain 25 x 118

supr. 2950. Stanislas D. Vallières à Raoul Gauthier; \$2,700 [121307].

Rue Labelle. Lot 8-729; terrain sup. 5145 vacant. Trefflé Lagassé à Emile Delorme; \$272.55 [à réméré] [121310].

Rue Labelle. Lot 1-2 S. 8-752; terrain sup. 2554 vacant. Joseph Toupin à Joseph Deschamps; \$215 [121324].

Rue Huntley. Lot pt. 8-610; terrain sup. 100 vacant. Césaire Sauriol à Arthur Gagnier; \$25 [121387].

Rue Mentana, Nos 592 à 599. Lots 328-471, 472, avec maison en pierre et brique; terrain 52 x 95 sup. 4940. Ignace Deslongchamps à Hector Robillard; \$4,800 [121405].

Rue Berri, Nos 1291 à 1295. Lots 162-41 et 42, avec maison en bois et brique; terrain 44 x 75. Wm. Ernest Bolton à Xavier Rochon; \$2,800 [121408].

Rue Labelle. Lot 7-959; terrain 25 x 110 sup. 2750 vacant. The St-Denis Land Co. à Hector Côté; \$233.75 [121412].

Rue Rivard, Nos 756 et 758. Lot pt. 198-63, avec maison en bois et brique; terrain 25 x 65. Gaudiose Lépine à Jos. Fortunat Dubord dit Latourelle; \$2,900 [121434].

Rue Garneau, No 8. Lot 226, avec maison en bois; terrain 33 x irr. sup. 2021.

Adolphe Lemay à Napoléon Robicoud; \$1,000 [121467].

Rue Drolet, No 718. Lot 167-34 avec maison en bois; terrain sup. 2650 Chs. Hospice Marion à Frs. Jarry, fils; \$97 [121468].

Rue St-Hubert, Nos 1892 et 1894. Lots 7-785, 786, avec maison en bois et brique; terrain 50 x 109. Léger St-Jean à Alf. Arsenault; \$2,400 [121494].

#### Quartier St-Henri

Rue Délinelle, Nos 98 et 100. Lot 1705-81, avec maison en bois; terrain sup. 1752. Ovilla Mallette à Selphride Desjardins et Elise Paquette; \$950 [121427].

Rue St-Phillippe. Lot pt. S. E. 1788; terrain 28 x 90 [mesure française] vacant. Ferdinand Fichaud et al. à Thomas Paquette, fils; \$600 [121465].

Rue Lime. Lot 1704-327; terrain 25 x 100 vacant. The St. Henry Land Co. à Pierre Lemieux; \$300 [121477].

Rue Beaudoin. Lots 1722-110, 111 avec maison en brique; 2 terrains 24 x 92. Jos. Pierre Tremblay à Omer Dubreuil; \$3,600 [121478].

Rue St-Antoine. Lot 1674-69; terrain 25 x 110 vacant. The St. Henry Land Co. à Hypolite Gravel; \$825 [121479].

Rue Metcalfe. Lots pt. N. O. 1183-1184

### PROCUREZ-VOUS CE QU'IL Y A DE MIEUX.

Achetez des Articles de vente rapide et augmentez le plaisir et le profit.  
Le plus grand assortiment qui existe.

EN VENTE CHEZ TOUS LES MARCHANDS DE GROS.

FAITES VENIR LE CATALOGUE 1906

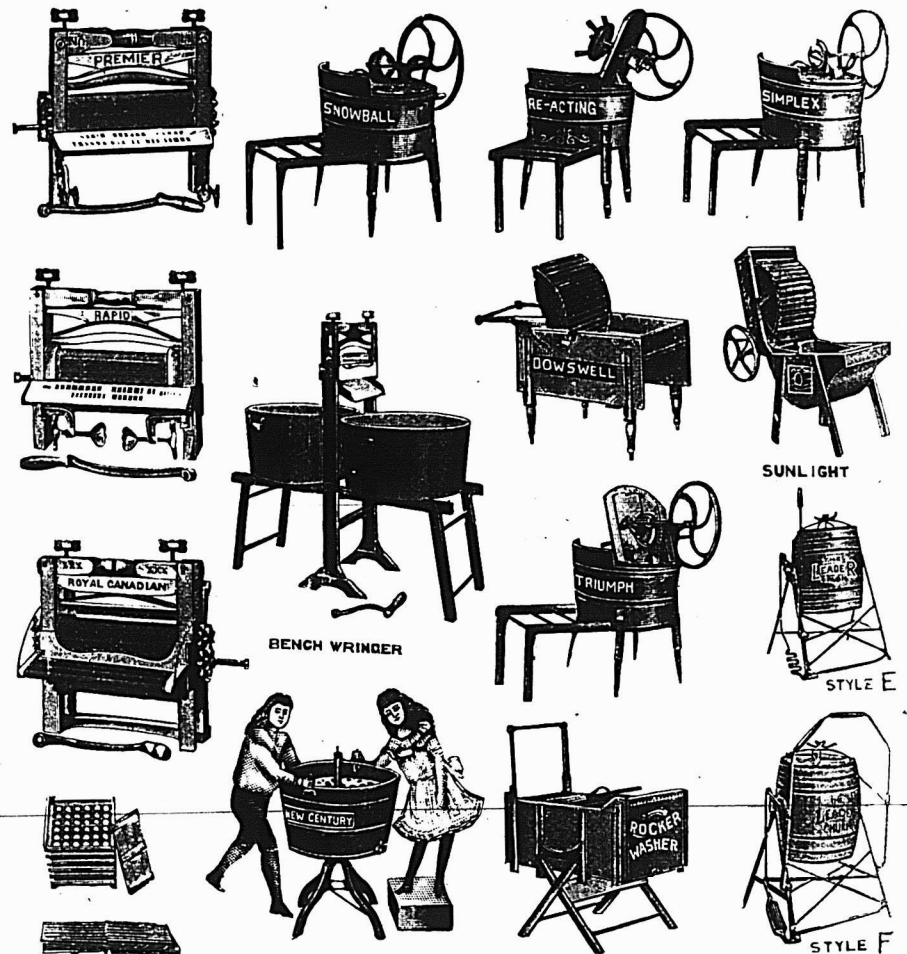

### The Dowsell Manufacturing Co., Limited

W. L. HALDIMAND & SON  
MONTREAL  
AGENTS POUR L'EST.

Hamilton, Ontario.



**Nous attirons l'attention des Marchands sur les articles, qui sont de grande vente actuellement :**

Fil Barbelé, Fil Galvanisé Uni, Nos 6, 8, 9, 12, 13 et 15.

Fil à presser, 12, 13, 14 et 15.

Clôtures de Fil de Fer maillé, 219, 216, 316, 314.

Toile Métallique à mouches, de 18 à 42 pouces.

Glacières, Escabeaux et marchandises complètes pour plombiers et couvreurs.

## A. PRUD'HOMME & FILS

Importateurs et Marchands en Gros de

**FERRONNERIE et QUINCAILLERIE,**

Bureaux et Salles de Vente :

10, Rue de Bresoles,

Entrepôts :

1940, Rue Notre-Dame et 47, Rue des Communes,

**MONTREAL.**

Tél. des Marchands : 920.

Tél. Bell : Main 1017.

## Ferblanc

"ALLWAYS" et "CANADA CROWN" véritablement au Charbon de Bois.

"TRYM" au meilleur Coke.

## Ferblanc Terne

"DEAN" au Charbon de Bois.

Toutes marques Standard, qualité de confiance, prix modéré. N'acceptez pas de substitution.

**A. C. LESLIE & CO., Montreal.**

ON NE VEND QU'AU COMMERCE DE GROS.

## NOVA SCOTIA STEEL & COAL CO.

LIMITED.

MANUFACTURIERS DE

ACIER en BARRES MARCHAND, MACHINERIE à ROUES, TRANSMISSIONS en ACIER COMPRIMÉ POLI, TOLES D'ACIER jusqu'à 48 pcs de large, RAILS en "T" de 12, 18 et 21 lbs à la verge, ECLISSES, ESSIEUX DE CHARS DE CHEMINS DE FER.

**GROSSES PIÈCES DE FORCE, UNE SPÉCIALITÉ**

FER EN GUEUSE "FERRONA" POUR FONDERIE, "CHARBON OLD SYDNEY."

Aciérie, Trevaon, N.E.

Haut Fourneaux, Ferrona, N.E.

Mines de Charbon, Sydney Mines, N.E. Mines de Fer, Wabana, Ter'n've.

Bureau Principal : NEW GLASGOW, N.E.

## Messieurs les Hommes d'Affaires :

Voulez vous nous envoyer une carte postale portant votre nom et votre adresse, si vous vous intéressez à l'achat d'un coffre-fort de premier ordre, à l'épreuve du feu—et nous vous garantirons de ne pas vous ennuier à mort.

## Le "COFFRE-FORT CARY"

renferme toutes les améliorations pour la protection contre le feu, les plus nouvelles, les plus approuvées et du dernier genre. Permettez-nous de vous envoyer catalogue et prix—gratuitement.—

**FORD & FEATHERSTONE**

HAMILTON, Ont.

## Ficelle d'Engerbage

BLUE RIBBON,	650	pieds	par	livre
RED CAP,	600	"	"	"
TIGER,	550	"	"	"
GOLDEN CROWN,	500	"	"	"
STANDARD,	500	"	"	"
SISAL,	500	"	"	"

La BLUE RIBBON est sans aucun doute la Reine des Ficelles d'Engerbage. Elle donne 650 pieds à la livre et est manufacturée avec la fibre de Manille la plus choisie. De la Ficelle de 650 pieds est la seule Ficelle manufacturée entièrement avec la fibre de Manille. Les marchands devraient se défier de Ficelles soi-disant "Manille" qui sont annoncées comme mesurant moins de 650 pieds à la livre. Ce sont des ficelles d'engerbage à fibres mélangées.

Demandez des échantillons.

**Consumers Cordage Co., Limited**

HALIFAX, N. E.

MONTREAL, Que.

pt. S. E. 1185, 1186, pt. S. E. 1187, 1188, 1189, pt. N. O. 1190, pt. 1194a; un terrain 90 x 90; 1 do 65 x 86; 1 do 35 x 91, 1 do 100 x 41 d'un côté et 43.8 de l'autre, chacun vacant. La succession Edw. Mac-Kay aux Soeurs Ste-Anne; \$11,001 [121480].

#### Quartier Saint-Jean-Baptiste

Ave Laval, Nos 529 et 531. Lot 15-1094 avec maison en brique; terrain 20 x 75. Joseph Martel à F. X. Aubé; \$2,050 [121323].

Rue St-Urbain, No 773. Lot pt. S. E. 441-10, pt. N. O. 441-9, avec maison en bois et brique; terrain 19.7 x 114. Alexander Mann Foster à Emma Charlotte Rowe Vve de C. T. Johnson; \$2,300 [121410].

Rue Cadieux, Nos 971 et 971a. Lot 45 avec maison en bois et brique; terrain 26 x 78 supr. 2028. Florida Paquette épouse de Wm. Lecompte à Alfred Cadieux; \$1,850 [121444].

#### Ville Saint-Louis

Rue Clark, Lot 1-2 N. O. 11-537, 1-2 S. E. 11-538; terrain 50 x 88 supr. 4400 vacant. The Montreal Investment & Freehold Co. à Georges Lebel; \$600 [121303].

Rue Young, Lot 12-272; terrain 25 x 88 d'un côté et 88.4 de l'autre supr. 2204 vacant. L'Institution Catholique des Sourds-Muets à William Gilmour; \$525 [121347].

Ave du Parc, Lot 12-2-84, avec maison en pierre et brique; terrain 24 x 93.6 supr. 2244. Hornisdas Henri Decelles à Chs. Alf. Workman; \$4,600 [121349].

Rue Grande Avenue, Lot 641-1-53; terrain supr. 2278 vacant. Léo Valiquette à François Côté; \$150 [121374].

Rue St-Laurent, Lot 10-1070; terrain 25 x 105 supr. 2625 vacant. Morin & Frère à Hornisdas Giroux; \$450 [121454].

Rue Mance, Lot 1-2 N. O. 12-25-100; terrain 25 x 100 vacant. The Montreal Investment & Freehold Co. à Samuel Godmaire; \$150 [121461].

Rue St-Laurent, Lots 10-159 et 160; 2 terrains 25 x 110 supr. 2750 chacun vacant. La succession Fred. W. Torrance à Martial Ladouceur & Cléophas Guindon; \$2,000 [121473].

#### Westmount

Ave Grosvenor, No 532, Lot 1-2 S. E. 219-105, avec maison en pierre et brique; terrain 25 x 111. Flora May Huycke épouse de Bannell Sawyer à Lilitia M. J. Le Maistre épouse de Wayland Williams; \$5,900 [121346].

Coin de la rue Ste-Catherine et de l'ave. Greene, Lots 1-2 indivise 375-2 à 8 pt. 375-1, avec maison en pierre et brique; terrain 197.6 x 120 supr. 23700. Chs. Louis Friedman à David M. Steindler; \$29,625 [121484].

#### DeLorimier

Rue St-Jérôme, Lots 161-204, 205; 2 terrains 25 x 90 supr. 2250 chacun vacant. Alexandre Deslauriers à Donald Lalonde épouse de Jean Labranche; \$775 [121321].

Rue Bordeaux, Lot 152-107; terrain 25 x 80 vacant. Alfred Lionais & Henri Lionais à Praxède Laperrière; \$375 [121445].

#### Côte Visitation

Ave Papineau, Lots 211-144 et 145; 2 terrains 20 x 57 supr. 1140 chacun vacant. Wm. G. Ross à Gaythorn Taylor; \$160 [121460].

#### Maisonnette

4e Avenue, Lot 2-16, avec maison en pierre et brique; terrain 25 x 100. Chs.

## GILBERTSON'S

### COMET

LE PRIX ET LA QUALITE

Sont deux éléments essentiels

DANS LES

#### Tôles Galvanisées de Gilbertson

Cela signifie qu'elles sont molles, lisses et qu'elles se travaillent aisément, qu'elles sont plates, bien galvanisées et d'un prix plus bas que celles d'autres marques de haute qualité.

Fabricants:

**W. Gilbertson & Co., Limited,**  
Pontardawe, South Wales.

## La Filière Patentée de Jardine

### Pour Tuyaux

Est bien faite, en bon matériel. Mais cela n'est pas la seule raison de son succès. Elle est une innovation, elle coupe d'après un principe entièrement nouveau, ce qui explique le fait qu'elle coupe en demandant **La Moitié de l'Effort Exigé par d'autres Filières.**

D. mandez notre circulaire avec description complète.

**A. B. JARDINE & Co.**  
HESPELER, ONT.

Tel. Bell Est 1746

Tel. March. 1703

## Therrien & Gareau

Marchands de

BOIS DE CONSTRUCTION

En gros et en Détail.

1203, RUE ST-CATHERINE

Coin Ave. Papineau - MONTREAL

Plinthes, Cadres, Moulures de toutes sortes.

## L. R. MONTBRIAND,

Architecte et Mesureur,

No 230 rue St-André,

Montréal.

## The John Morrow Machine Screw Co., Ltd.

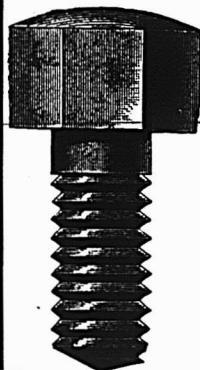

Vis à grosses têtes

Vis à demeure. Vis spéciales fraisées. Tenons pour engins, etc.

Ecrous découpés à froid dans toutes les variétés de finition.

**INGERSOLL, ONT.**

Aimé Reeves à Joseph Soulières; \$4,500 [121308].

Rue Orléans, Lot 18-225; terrain 22.4 x 98 supr. 2188 vacant. Isaïe Préfontaine à Narcisse Aubertin; \$400 [121335].

Rue Orléans, Lot 18-226; terrain 22.4 x 98 supr. 2188 vacant. Isaïe Préfontaine à Joseph Benoit; \$400 [121336].

Ave Lasalle, Lot 8-430, avec maison en brique; terrain 25 x 100. Oscar Proulx à Kingsbury Footwear Co.; \$2,700 [121366].

Ave Letournéux, Lots 8-372 et 373; 2 terrains 25 x 100 chacun vacant. Ed. Henri Lanthier à F. X. Raoul Lanthier; \$800 [121367].

Rue Ontario, Lots 14-308, 309 pt. 14-310, avec maison en brique; 2 terrains 25 x 84; 1 do 13 x 84. Charlotte Lamoignon épouse de Maxime de Repentigny à Marcel N. A. Lemieux; \$5,600 [121398].

Rue Jeanne d'Arc, Lots 17-586 à 593, 626 à 633; 8 terrains 25 x 87 supr. 2175, 23 do 25 x 78 supr. 1950; 5 do 24 x 78 supr. 1872 chacun vacant. J. B. Brouillette à Alice Brouillette; \$1,600 [121407].

2e Avenue, Lot 1a-11; terrain 25 x 100 vacant. La succession Chs. T. Viau à Louis Alfred Cyr et ux; \$534 [121413].

Rue Notre-Dame, Lot 1-410; terrain 27 x 100 vacant. Alphonse Gratton à David Corriveau; \$900 [121428].

Rue Bourbonnière, Lots 1-2 indivise 18-121 et 122, avec maison en pierre et brique; terrain 45 x 102. Antoine Balle à Alfred Depret; \$4,300 [121429].

Rue Bourbonnière, Lots 1-2 indivise 18-123 et 124, avec maison en pierre et brique; terrain 45 x 102. Antoine Balle à Alfred Depret; \$4,100 [121430].

Rue Bourbonnière, Lots 18-125, 126 avec maison en pierre et brique; terrain 45 x 192. Antoine Balle à Alfred Depret; \$4,100 [121431].

#### Outremont

Ave Bloomfield, Lot 34-389; terrain 30 x 155 vacant. Jos. E. Globensky à Benjamin Voyer; \$1,000 [121399].

Rue Van Horne, Lot 35-365; terrain 25 x 90 vacant. Marie A. Desjardins épouse de Alph. Dubuc à L'Institution Catholique des Sourds-Muets; \$600 [121439].

#### Côte Saint-Paul

Rue York, Lots 3407-230 et 231; 2 terrains 25 x 131 chacun vacant. William Foucault à Louis P. Duquette; \$175 [121342].

Ave Davidson, Lots 3912-6, 7, avec maison en bois et brique; terrain 50 x 82. Le Shérif de Montréal à Nap. Lavoie; \$1,590 [121371].

Ave Davidson, Lot 3912-273, avec maison en brique; terrain 25 x 119. Narcisse Dupont à Georges E. Larin; \$2,000 [121376].

Ave Davidson, Lot 3912-637; terrain 25 x 82 vacant. La Cie des Terrains de la Banlieue de Montréal à Joseph H. Hélin; \$225 [121389].

#### Verdun

Chemin de Lachine, Lot 4675, avec maison, etc.; terrain supr. 10 arpents; 7 perches et 162 pieds mesure française. The Robert Jones Memorial Convalescent Hospital à The Protestant Ministers Home of Montreal. Pas de prix donné [121344].

Ave Galt, Lots 4324-3, 4325-1, 2; terrain 60 x 122 vacant. Orille Louis Héault à Onésime Gagnon; \$800 [121381].

Rue Rielle, Lot 4513-10; terrain 25 x 122 vacant. Orille Louis Héault à Harry Bartlett; \$245 [121369].

Rue Rielle, Lot 1-2 S. 4488; terrain 25

x 135.6 vacant. Edward May à Joseph Provost; \$414 [121424].

Rue Rielle. Lot 1-2 S. 4488, avec maison en construction; terrain 35 x 135.6. Joseph Provost à Maurice Gabias; \$500 [à réméré] [121425].

Rue Newmarch. Lots 3485-588 et 589; 2 terrains 25 x 112.6 suprà 2812-1-2 chacun vacant. La succession D. Hadley à Arthur Clovis Léger; \$450 [121426].

**N. D. de Grâce**

Ave Highland. Lots 179-261 à 264 pt. N. O. 179-260; 3 terrains 50 x 95 suprà 4750; 1 do 40 x 95 chacun vacant. Dandurand, Brodeur & Boyer à Wm. S. Reddy; \$4,560 [121301].

Ave Highland. Lots 179-259 pt. N. O. 197-258 pt. S. E. 179-260; terrain 40 x 95; 1 do 50 x 95; 1 do 10 x 95 chacun vacant. Dandurand, Brodeur & Boyer à David R. Murphy; \$1,960 [121302].

Lot pt. 177; terrain suprà 9 arpents et 77 perches vacant. Théophile Prud'homme, sr. es-qual à The Grand Trunk Ry. Co.; \$10,000 [121313].

Lot pt. 177, avec maison, etc.; terrain suprà 40 arpents. Théophile Prud'homme, sr. es-qual à George Marcell; \$75,000 [121353].

Ave Highland. Lots 179-21, 22, 23; 3 terrains 25 x 95 suprà 2375 chacun vacant. Dandurand, Brodeur & Boyer à Mary Jane Graham épouse de Matthew Gunson; \$1,275 [121469].

**Montreal Junction**

Ave Herald. Lots 140-60 et 61; 2 terrains 50 x 88. Thomas H. Christmas à James R. Ferguson; \$1,000 [121348].

**Saint-Pierre aux Liens**

Ave Ville-Marie. Lots 119-42, 43 pt. 119; terrain 50 x 131; 1 do 5 x 131 chacun vacant. Henry Ths. Evans & Geo. A. Evans à Wm. John Evans; \$450 [121476].

**Côte des Neiges**

Ave des Cèdres. Lot 25-77 pt. N. E. 25-78; terrain 50 x 160; 1 do 24 x 100 chacun vacant. James Swail à Chs. Alph. Goyer; \$350 [121443].

**Sault au Recollet**

Lot 141. Emile Delorme à Louis Major, fils; \$375 [121311].

Lot pt. 272. Aldéric Racine, jr. au Rév. Wm. Towner Morison; \$1,000 [121350].

Lot pt. S. E. 465 et effets mobiliers. J.-B. Godoin à Wilbrod Godin; \$8016.99 [121417].

Rue St-André. Lot 488-161b; terrain 25 x 80 vacant. Wilbrod Lefebvre à Chs B. Levasse; \$100 [121448].

**Saint-Laurent**

Lot 409-151; terrain vacant. Joseph Crevier à Ferdinand Cypriot; \$75 [121442].

Lot pt. 407. Rose Délima Nadon, Veuve de Léon Lavoie à Léon Lavoie; \$600 [121462].

**Lachine**

Lot 916-132. James Armstrong et J. J. Cook à Aimé Geoffrion; \$200 [121356].

Lot 1/2 S. 411-pt. 412. Hector Binette à Hila Leblanc; \$300 [121384].

**Longue-Pointe**

Boulevard St-Antoine. Lot 399-284; terrain 25 x 90 vacant. Pierre Tétréault à Aïda Gaouette, épouse de Eugène Lavoie; \$130 [121377].

Boulevard St-Antoine. Lot 399-27; terrain 25 x 90 vacant. Pierre Tétréault à Denise J. Beaucaire, veuve de Jos. F. Lemay; \$260 [121378].

Boulevard St-Antoine. Lots 399-650, 651; 2 terrains 25 x 90 chacun vacant.

**Pierre de Taille. Pierre Bosselée. Pierre Biseauté. Pierre Solide et pour Lambrissage. Toutes les épaisseurs de 4 à 12 pouces. Cheminées et Dessus de Cheminées.**



**Appuis, Couronnements et Coins de Chassis. Corniches unies et Ornementées.**

Les maisons construites avec nos pierres Artificielles n'ont besoin ni de lattes, ni de mortier pour finir à l'intérieur; l'économie est de 25 à 30 p.c. sur tous les autres genres de construction en pierre — elles sont hygiéniques et d'une durée illimitée.

**La Compagnie de Pierre Artificielle Perforée de Montréal.**  
Bureaux et Manufactures, 378, Ave. Papineau MONTREAL.

**PAIN POUR OISEAUX** Est le "Cottam Seed," fabriqué d'après six brevets. Marchandise de confiance; rien ne peut l'approcher comme valeur et comme popularité. Chez tous les fournisseurs de gros.

**W. LAMARRE & CIE**  
Marchand de  
**BOIS ET CHARBON**  
Foin, Paille, Avoine, etc  
**242 AVENUE ATWATER**  
Correspondance sollicitée. Près St Jacques.  
Bell Tel. Mount 609 ST-Henri  
Marchands 1324.

Tel. Main, 551-2705. Tel. March., 51.  
**GRAVEL & DUHAMEL**  
IMPORTATEURS DE  
Fournitures de Sellerie et Carrosserie  
SPÉCIALITÉS:  
Garnitures pour harnais, Tops, Roues, Trains  
Cuir à bourrer, Vernis et Peinture.  
Et en général tout ce que nécessite la fabrication des voitures.  
**276 Rue St-Paul, 177 des Commissaires**

**McArthur, Corneille & Cie**  
Importateurs et Fabricants de  
**Peintures, Huiles, Vernis, Vitres, Produits Chimiques et Matières Colorantes** de tous genres.  
Spécialité de Colles-fortes et d'Huiles à Machineries.  
Demandez nos prix.  
**310, 312, 314, 316 rue St-Paul MONTREAL**

Pierre Tétréault à Louis Cholette; \$260 [121379].

Rue Azilda. Lot 399-1036; terrain 25 x 90 vacant. Pierre Tétréault à Frs Meunier; \$130 [121493].

**Pointe-Claire**

Lot 42-10. Otto F. Lilly à Geo. H. Napier; \$2,500 [121331].

**Sainte-Anne de Bellevue**

Lots 308 et 309. William Kissock à George Caverhill. Pas de prix donné [121320].

Lot pt. 107. Rév. Jos. G. L. Forbes, es-qual à The Ontario & Quebec Ry. Co.; \$2,000 [121397].

Lot pt. N. E. 205-53. Jos. Nephthalie Cerbell à George et Nap. Dubreuil; \$1,400 [121438].

Lots 259, 260 et 261. Catherine C. Telfer à Sir Wm. C. MacDonald; \$4,000 [121485].

**Voici les totaux des prix de vente par quartiers:**

Lafontaine	\$ 3,550.00
Papineau	49,900.00
St-Jacques	212,805.00
St-Laurent	52,486.00
St-Louis	49,650.00
Ste-Marie	17,950.00
Ouest	121,900.00
St-André	42,447.20
Ste-Anne	93,987.54
St-George	105,135.15
Duvernay	14,412.50
Hochelaga	27,254.94
Ste-Cunégonde	7,045.50
St-Denis	21,521.30
St-Henri	17,276.00
St-Jean-Baptiste	6,200.00
Ville St-Louis	8,475.00
Westmount	34,625.00
Delormier	1,150.00
Côte Visitation	160.00
Maisonneuve	29,934.00
Outremont	1,600.00
Côte St-Paul	4,290.00
Verdun	2,409.00
N.-D. de Grâce	92,735.00
Montréal Junction	1,000.00
St-Pierre-aux-Liens	450.00
Côte des Neiges	350.00

\$1,020,699.13

**Les lots à bâtir ont rapporté les prix suivants:**

- Rue Sherbrooke, quartier Lafontaine 50c. le pied.
- Rue Dumont, quartier Papineau 12 7-10 cts. le pied.
- Rue Panet, quartier Papineau 48c. le pied.
- Rue St-Laurent, quartier St-Laurent \$1.15 le pied.
- Rue Redpath, quartier St-André \$1.60 le pied.
- Rue Dorchester, quartier St-André \$1.60 le pied.
- Rue St-Paul, quartier Ste-Anne \$1.00 le pied.
- Rue Durocher, quartier St-George \$1.25 le pied.
- Avenue des Pins, quartier St-George \$1.15 le pied.
- Avenue Christophe Colomb, quartier Duvernay 28 1/2c. le pied.
- Avenue Mont-Royal, quartier Duvernay 57 2-3c. le pied.
- Rue Notre-Dame, quartier Hochelag 72c le pied.
- Rue Cuvillier, quartier Hochelaga 12 7-11c. le pied.
- Rue Montgomery, quartier Hochelaga 10c. le pied.



**COUTEAUX DE BOUCHERS**  
**CELEBRE COUTELLERIE**  
 DE LA MARQUE  
**"PEPPERCORN" DIAMOND**  
 DE  
**JOHN WILSON**  
 MARQUE DE COMMERCE  
**OUTILS DE BOUCHERS**

**HORMISDAS CONTANT, Entrepreneur**  
 Plâtrier, 609 Berri. Phone Bell E. 1177.

Maison Fondée en 1870.  
**Auguste Couillard**  
 Importateur de  
**FERRONNERIE ET QUINCAILLERIE**  
 VERRES A VITRES, PEINTURES, ETC.  
 Spécialité: Poêles de toutes sortes.  
 Nos. 233 a 239 rue St-Paul  
 Voutes 12 et 14 St-Amable, MONTREAL.  
 La maison n'a pas de commis voyageurs et fait bénéficier ses clients de cette dépense. Attention toute spéciale aux commandes par la malle, Messieurs les marchands de la campagne seront toujours servis aux plus bas prix du marché.

**Laurence & Robitaille**  
 MARCHANDS DE  
**Bois de Sciage et de Charpente**  
 BUREAU ET CLOS  
**Coin des rues Craig et St-Denis**  
 Bell Tél., Main 1483. MONTREAL  
 Tél. des Marchands, 804.  
 CLOS AU CANAL  
**Coin des rues William et Richmond**  
 Bell Tél., Main 3844

**COURROIES**  
**"MAPLE LEAF"**  
 en  
**TOILE de COTON PIQUÉ**  
**DOMINION BELTING CO. LTD.**  
**HAMILTON, CANADA.**

Rue Iberville, quartier Hochelaga 15c. le pied.  
 Rue de Lévis, quartier Hochelaga 12c. le pied.  
 Avenue Atwater, quartier Ste-Cunégonde 70c. le pied.  
 Rue Labelle, quartier St-Denis 8¼c. le pied.  
 Rue Lime, quartier St-Henri 12c. le pied.  
 Rue St-Antoine, quartier St-Henri 30c. le pied.  
 Rue Metcalfe, quartier St-Henri 60 1-3c. le pied.  
 Rue Clark, Ville St-Louis 13 5-8c. le pied.  
 Rue Young, Ville St-Louis 23 7-8c. le pied.

**Prêts et Obligations Hypothécaires**  
 Pendant la semaine terminée le 24 mars 1906, le montant total des prêts et obligations a été de \$127,348 divisés comme suit, suivant catégories de prêteurs:  
 Particuliers . . . . . 90,948  
 Successions . . . . . 17,900  
 Cies de prêt . . . . . 7,500  
 Assurances . . . . . 1,000  
 Autres corporations . . . . . 10,000  
 \$127,348

**Les prêts et obligations ont été consentis aux taux de:**  
 5 p.c. pour \$700; \$1,100; \$1,375; \$1,500; \$2,500; \$3,000; \$3,500; \$4,000; \$6,000; \$9,000 et \$10,000.  
 5½ p.c. pour \$400; \$1,000; \$1,250; \$1,500; \$2,500; \$3,000; \$6,500 et \$24,500.  
 Les autres prêts et obligations portent 6 pour cent d'intérêt, à l'exception de \$500 à 7, \$4,000 à 8 et \$410 à 10 p. c.

**RENSEIGNEMENTS COMMERCIAUX**

**PROVINCE DE QUEBEC**  
**Cessations de Commerce**  
 Montréal—Arless, G. C. & Co. photo, G. C. Arless, sr., retiré.  
**Cessions**  
 Ferme Neuve—Bohémier, Jos. construct.  
 Maisonneuve—Viau, David, hôtel.  
 St. Edwige—Viens & Savard, forgerons.  
**En Difficultés**  
 Louiseville—Bergeron, A. merceries.  
 Montréal—Meyer, David, laines.  
**Dissolutions de Sociétés**  
 Granby—Rousseau, V. E. & Co. carrossiers.  
 Lotbinière—Carette, Z. & Co. mag. gén.  
 Montréal—Kaplansky Printing Co. Ltd.  
 About & Boosamra, nouveautés, etc. C.  
 About et E. Boosamra et S. Boosamra continuent.  
**Fonds à Vendre**  
 Montréal—Smith, S & Co. nouveautés.  
 Clément, A. sr., épiciers, etc.  
 St-Elle—Matteau, H. mag. gén.  
 Trois Saumons—Caron, G. mag. gén.  
**Fonds Vendus**  
 Adamsville—Cameron, G. A. mag. gén.  
 Gervais, A. sellier.  
 Montréal—Korb, J. nouveautés.  
 Plante, P. E. nouveautés.  
 Bastien, L. T. & Co. contracteurs.  
 St-Aubert—Fournier, Ed. mag. gén.  
 West Shefford—Poirier, Ed. épiciers, etc.

Une Industrie Purement Canadienne  
**COUVERTURE EN MICA**  
 Pour Tuyaux à Vapeur, à Eau Chaude et à Eau Froide, Tuyaux de Chaleur, Fournaises, Chaudières, Etc.  
**APPAREILS REFRIGERANTS**  
 Reconnus par des experts du Canada, de la Grande-Bretagne et des Etats-Unis comme ayant les qualités non conductrices les plus hautes au monde.  
 MANUFACTURÉE UNIQUEMENT PAR  
**Mica Boiler Covering Company, Ltd.**  
 86 à 92, RUE ANN, MONTREAL.  
 Entrepreneurs pour l'Amirauté Britannique.  
 Récompenses à  
 l'Exposition de Paris, 1889;  
 l'Exposition Pan-Américaine, 1901; Glasgow, 1901; Wolverhampton, 1902, etc., etc.

Réparez vous-même vos Bottes, Harnais, etc.  
**"AWL-U-WANT."**  
  
 SEULS AGENTS.  
**AWL-U-WANT CO,**  
 79, rue Front Est. TORONTO.

**T. PREFONTAINE & CIE, Ltee**  
**BOIS DE SCIAGE ET DE CHARPENTE**  
 Bois Franco préparé pour planchers  
 Concave, percé et coupé, prêt à poser  
 Bureau: Angle des rues Napoleon et Tracey  
 Cours a bois: Le long du Canal Lachine  
 Des deux côtés  
**STE-CUNEGONDE**  
 Spécialité: Bois préparé de toutes manières et passé à la chaudière sur demande. Pin, Epinette et Bois Franc, Clapboard et Bardeaux, Poteaux, Piquets — Cotonner, Chêne, Merisier, Erable.  
 Tel. Bell Main 3951 Tel. M. 1381

  
 Le plus Simple Le plus Sur  
 Le plus Digne de Confiance  
**Le "TRITON"**  
 Moteur à Gazoline pour Embarcations  
 Chaloupes Complètes. Demandez le Catalogue  
**HAMILTON MOTOR WORK, LTD.**  
 HAMILTON, CANADA

Chez un vrai vendeur, la parole entre pour une part dans ses facultés et le jugement pour neuf parts. Il met son jugement à contribution pour savoir quand il doit employer la parole.

**Incendies**

Joliette—Vessot, S. & Co. fonderie [ass.]  
 Montréal—Girard, H. hôtel [ass.]  
 Heirshson, L. & Co. [ass.]  
 Robin, E. & Co. soies, [ass.]  
 Kussner, I. blouses [ass.]  
 Prevost, N. soies, etc. [ass.]

**PROVINCE D'ONTARIO**

**Dissolutions de Sociétés**

Hawkesbury—Rubeinstein Bros. mag.  
 gén. S. Rubeinstein continue.

**Fonds Vendus**

London—Harding, F. épicier.  
 Langford & McKenzie, épiciers.

**Incendies**

Nashville—Card, Herman, épicier.

**Nouveaux Etablissements**

Alliston—Home Bank of Canada.  
 Amreliashburg—Metropolitan Bank.  
 Belwood—Imperial Bank of Canada.  
 Dublin—Western Bank of Canada.

**Nouveaux Etablissements**

Deville—Pichette & Bélair, plombiers,  
 etc. H. Pichette et P. Bélair.  
 Lévis—Thomas, A. & fils bouillottes.  
 Turgeon, J. N. & Cie. laines, etc. Malvi-  
 na Mercier.  
 Montréal—Axcirad & Shuger, peintres. I.  
 Axcirad et S. Shuger.  
 Barolet, Wilfrid, drogues.  
 Lafond & Couture, peintres. A. Lafond  
 et Noël Couture.  
 Lapierre & Co. bouchers, etc. Emma  
 Moss et F. Lapierre.  
 Linton Apartments Ltd. W. Gross, prés.  
 et G. D. Porteous.  
 McComber & Cummings, fourrures, etc.  
 J. E. McComber et E. E. Cummings.  
 Marks, A. agent, A. Marks.  
 Messier, A. & A. Bélanger, plombiers,  
 etc. Arthur Messier et Albert Bé-  
 langer.  
 Northmount Land Co.  
 Schafer & Co. commerçants. Dame I.  
 Schafer.  
 Scott, Alex. & Son, confiserie. Alex.  
 Scott et Gordon A. Scott.  
 Segal & Costanovsky. F. Segal and A.  
 Costanovsky.  
 Standard Suspender Co. Bertha Schwer-  
 senki.  
 Vaillancourt, B. & Co. tailleurs. Dame  
 Bruno Vaillancourt.  
 Vogeler, Erwin, importateur.  
 Weimrauch, B. & Co. commerçants.  
 Dame B. Veimrauch.  
 Anglo Agency Co. J. E. G. Pelletier.  
 Chibugamoo Gold & Asbestos Co. Peter  
 McKenzie, gérant.  
 Gauthier, Fortier & Paquette, carriè-  
 reurs. Z. Gauthier, Jean B. Fortier  
 et Eloi Paquette.  
 Kidd-Rutherford Co. Ltd. T. Cook Kidd,  
 prés.  
 La Société Parisienne d'Installation ar-  
 tistiques. R. Vennat et Berthe Mar-  
 tin.  
 Phoenix Sundry Co. Ltd. Gaston de  
 Werthemer, prés.  
 Salomon, H. & Co. tailleurs, etc. Sam  
 Salomon.  
 Universal Clothing Store. Moses Cohen.  
 Lebel & Forgues, bois de sciage, etc.  
 G. Lebel et H. Forgues.  
 Connor Bros., tabac, etc. A. F. Connor  
 et H. D. Connor.  
 Daniel & Singer, agents. P. Daniel et  
 W. Singer.  
 Journal de Médecine et de Chirurgie.  
 Traders House Co. agents, etc. J. E. G.  
 Pelletier.  
 The J. P. Abel & Fils Co. Ltd.  
 Canada Sports Publishing Co.  
 Hussey Construction Co. Ltd.  
 Yvatan Power Co. Ltd.  
 B. Péloquin Hotel Co. Ltd.  
 Canada Newspaper Syndicate Ltd.  
 United Collar Co. Ltd.  
 Longchamps, Z. modiste.

Québec—McDonall, Lespérance & Cie,  
 courtiers.  
 A. & Co. cuirs.  
 Société Symphonique de Québec.  
 B. & Cie, forgerons.  
 Omer, grains.  
 Tougas, J. & Co. fourrures. J. H.  
 Tougas et W. Bouchard.  
 Eagle Mining Co.

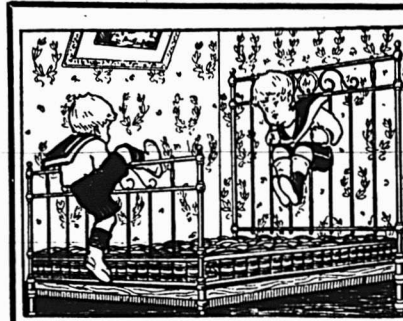

Manufacturiers en  
 gros de :

LITS en CUIVRE et en FER,  
 SOMMIERS à "l'épreuve de la  
 Vermine," Matelas, Oreiller  
 de Plume, Couvre-pieds.

The Ideal Bedding Co., Limited

SUCCESSIONS DE  
 The Alaska Feather & Down Co  
 The Toronto Bedding Co.

MANUFACTURERS AT

MONTREAL,

TORONTO,

WINNIPEG.

**La Conclusion de toute l'Affaire.**

Depuis le commencement de Novembre, le "Prix Courant" a parlé aux marchands, par l'intermédiaire de notre argent, de l'ALABASTINE DE CHURCH, exposant les raisons pour lesquelles ALABASTINE EST LE REVETEMENT DE MURS A SE PROCURER. Pour récapituler, voici quelques-unes des raisons mises en avant :—

- 1.—ALABASTINE est PERMANENTE et HYGIENIQUE. ELLE DURCIT AVEC LE TEMPS.
- 2.—Le MARCHAND peut compter sur elle pour le PROFIT, et elle SATISFAIT SES CLIENTS.
- 3.—FAITE AU CANADA, chose dont les marchands peuvent bien être fiers parce que rien d'égal à Alabastine pour le blanchiment, la coloration ou la décoration des murs n'est produit ailleurs dans le monde.
- 4.—AUCUN RISQUE A L'AVOIR EN STOCK, parce que ALABASTINE est en demande et ne viole les droits patentés de personne. Le Procédé de fabrication à l'Eau Froide est Breveté au Canada et dans d'autres pays.
- 5.—ANNONCE avec PERSISTANCE et EXTENSIVEMENT, elle se vend d'après ses propres mérites—résultat : travail minimum pour la vendre, profit maximum.
- 6.—LES MEILLEURES MARCHANDISES forment SEULES la VRAIE BASE d'affaires permanentes. ALABASTINE est connue et reconnue dans le MONDE ENTIER comme le PROTOTYPE de QUALITE.
- 7.—La préférence pour les MARCHANDISES FAITES AU CANADA FONDE LES INDUSTRIES NATIONALES. ALABASTINE est faite au Canada, par des Ouvriers Canadiens et au moyen de roc extrait de mines Canadiennes.
- 8.—UN STOCK ASSORTI est chose importante. Une nuance épuisée peut signifier ventes nulles, avec en conséquence perte de profit et perte possible d'un client.
- 9.—La saison pour l'emploi d'ALABASTINE est arrivée. Vous y êtes-vous préparé ? Ordonnez directement ou d'un marchand de gros.

The Alabastine Co., Limited, Paris, Ont.

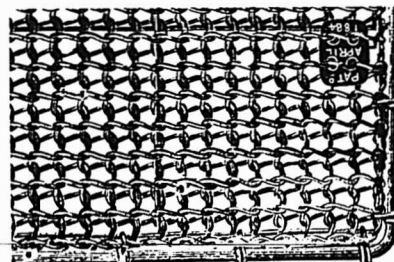

**PAILLASSONS METALLIQUES**

Le plus propre, le plus durable, et le plus parfait paillasson hygiénique qui soit fabriqué sur le marché depuis

vingt ans. Toutes les grandeurs et toutes les formes sur commande. Pour les grandeurs en stock, voyez le catalogue.

**The B. GREENING WIRE CO., Limited**

HAMILTON, ONT.

MONTREAL, QUE.

MANITOBA, ALBERTA ET SASKATCHEWAN

Cessions

Tisdale—Robertson, W. L. mag. gén.

Dissolutions de Sociétés

Winnipeg—Heale & Crawford, épiciers.  
Waldie & Kennedy, épiciers.

Nouveaux Etablissements

Gleichen—Canadian Bank of Commerce.  
Humbolt—Canadian Bank of Commerce.  
Langham—Canadian Bank of Commerce.  
Leaving—Canadian Bank of Commerce.  
Radison—Canadian Bank of Commerce.  
Russell—Merchants Bank of Canada.  
Saskatoon—Bank of Nova-Scotia.  
Stavely—Canadian Bank of Commerce.

PROVINCE DE QUEBEC

COUR SUPERIEURE

ACTIONS

Défendeurs	Demandeurs	Montants
	<b>Buckingham</b>	
Charbonneau, Dollard	Ogilvie	788
	<b>Côte des Neiges</b>	
Savage, Olivier	Fabien Gagnon	500
	<b>Dorval</b>	
Fulton, John N.	J. Ulric Emard	316
	<b>Fort-Coulonge</b>	
Romain, Ed.	J. B. Drapeau	145
	<b>Granby</b>	
Payne, Geo. F.	Samuel Craig	300
	<b>Lachine</b>	
Jarvis, Stephen	Frank J. Craig	4e cl.
	<b>Longue-Pointe</b>	
Lelièvre, Dame C.	Chs. E. Thi-bault	101
	<b>Montréal</b>	
Ash, Jos.	Frederick F. Powell	401
Belque, H.	Computing Scale Co	128
Beaudet, Ed.	L. A. S. Courte-manche	125
Cie d'Éclairage Force Motrice Mtl & St-Laurent	Jos. Deneau	152
Cie d'Éclairage Force Motrice Mtl & St-Laurent	Wm. Deneau	578
Cie d'Éclairage Force Motrice Mtl & St-Laurent	Frs. Deneau	427
Christy Timothy	Mtl Protestant House of Industry & Refuge	100
Caster White Lead Co.	Ed. Gagnon	164
Coallier, Alf.	J-Bte Coallier	5597
Charlebois, Ant.	L. O. D'Argencourt	193
Cité de Montréal	Art. Guiche-reau	200
Carrières, D.	P. Beaulieu	119
Cie Éclairage & force Motrice Mtl & St-Laurent	Jacques Collette	300
Dagenais, Nap.	Victor Morin	179
Fraid, J. N.	Mtl Woolen Mill	332
Fortin, J-Bte	Omer Lapierre	107
Grand Trunk Ry	Abraham Shatchan	940
Hainault, Alf.	Avila Corbeil	1e cl.
Oves, Co. H. R.	Stanislas P. Juneau	106
Imperial Button Works	Léon Ségal	1000
Lee, Michael	R. H. Lefebvre	185
Léonard, J. A. Roch.	A. E. J. Bissonnette	144
Lee, Patrick M.	Art. Gagnon	190

Lafrance, Jos.	The E. Cavanagh Co.	200
Lepine, Alp.	Cyrille Laurin	157
Lehrer, L.	G. H. Alleter	103
Lajoie, Rodolphe	L. E. Fortier	200
Mtl Street Ry	A. E. Racicot	1999
Moisan, Alp.	Eraste G. St-Jean	127
Mtl Street Ry	Benj. J. Hayes	200
Martin, Rebecca	Flore Mayette	500
Mtl Street Ry.	Jos. Ouimet	135
Mouth, Ls. V.	Peerless Gas Light Co.	180
Mtl. Canada Fire Ins.	Chifton Mfg Co.	916
Normandin, Jos.	J-Bte Coallier	4097
Poirier, Jules	Wilfrid Robidoux	213
Prévost, Alf.	A. Lemieux	400
Parent, Geo. W.	H. A. Depocas	230
Quinn, John J.	P. E. Layton	250
St-Onge, Anna	Métayer St-Onge	2e cl.
Sapery, Hennan	Antonio Joaquin	1999
St-Charles, Jos. A.	J-Bte Coallier	4097
Sincennes, David	Alf. Dalbec	135
The Zil Co. Ltd.	F. Canac Marquis	114
Thibaudeau, Isaïe	J-Bte Coallier	5597
Taillefer, Nap.	Thos. W. McAmilty	220
Wilcok, John	A. W. Giard	150
Wolofsky, Harry	Amédée Geof-frion	102

Notre-Dame des Neiges

Robert, Ant. Eastern Township Bank 1e cl.

Sault-au-Recollet

Major, Elie. Désiré Léonard 187

Saint-Gabriel de Brandon

Rivet, Jos. John Labatt 193

St-Girard de Montarville

Ouimet, Philéas J. A. Robitaille 185

QUEBEC STEAMSHIP CO.

LIMITÉE.

New-York, Bermudes et Indes Occidentales.

Lignes de la Malle Royale

Partant de la jetée 47, North River, New-York.

De New-York aux Bermudes.

Le nouveau Steamer à deux hélices Bermu-dian, 5530 tonnes,

12 et 26 Avril, 10 et 24 mai à 10 hrs. a. m.

Steamer Pretoria, 3300 tonnes,

5 et 19 Avril, 3 et 17 Mai

De New-York aux Indes Occidentales.

St-Thomas, Ste-Croix, St-Kitts, Antigua,

la Guadeloupe, St-Domingue, la Martinique,

Ste-Lucie, la Barbade et Demerara.

Steamer FONTABELLE.

Samedi le 31 Mars à midi.

Pour la BARBADE direct

Steamer TRINIDAD Samedi 7 et 28 Avril

à midi.

On peut se procurer des tickets dans tous les principaux bureaux de tickets.

Pour fret, passage et assurance, s'adresser à A. E. Outerbridge & Co., 39 Broadway, New-York.

Arthur Ahern, Secrétaire, Québec.

J. G. BROCK & CO. AGENTS,

211, Rue des Commissaires, Montréal.

AUGER & SON,

Nous achetons et vendons toutes sortes de bois du Canada et des Etats-Unis: —

Epinette, Pin Blanc, Bois Blanc, Frêne, Cèdre, (Douglas Fir), Hêtre, Merisier, Noyer noir, Noyer tendre, Cerisier, Châtaignier (Cotton-wood, Frèche, Erable, Pin rouge, Pin des Carolines (Yellow pine), Chêne (Redwood), Bois de plancher, Bois de pulpe, Dormants et Poteaux de Cèdre.

QUEBEC.

Saint-Jovite

Labelle, Herménégilde Hudon & Orsali. 114

St-Louis

Ville St-Louis Emery Hébert 973  
Champagne, A. C. J. B. Simard 110  
Marsan, J. Fortunat Alice Paquet 2e cl.  
Renaud, C. Hartt & Adair Co. 294

Saint-Martin

Bourdeau, Nap. Lomer. Siméon  
Rochon. 159

Westmount

Ville de Westmount H. I. Armstrong 5250  
Anglin, Richard D. Art. Lassonde 125  
Letang, Anselme. Uldéric Gau-thier 190  
Ridgeway, Thos. R. L. W. Sicotte 180  
Ansley, G. H. Ls. D. Latour 115

Waterloo

Snider Lumber Co. J. S. Young 136

COUR SUPERIEURE

JUGEMENTS RENDUS

Défendeurs	Demandeurs	Montants
	<b>Absents</b>	
Beauchemin, Art.	N. St-Amour	130
Beaugarten, D. L.	Molsons Bank	956
	<b>Ahuntsic</b>	
Ritchot, Odilon	I. Arm. Ethier	50
	<b>Bromptonville</b>	
Côté, Ovide	F. X. St-Charles	537
	<b>Lennoxville</b>	
DeBouthillier-Chavigny, C.	E. H. Batterell	115

Montréal

Blackensee, Geo.	A. J. H. St-Denis	142
Breton, A.	A. McDougall	102
Brosseau, J.	A. L. Kent	515
Charbonneau, Frs. X.	L. Jos. Mackay	185
Charlebois, H. F.	J-Bte. Drapeau	175
Choquette, J. B.	P. Deschambault	120
Can. Pacific Ry.	D. Gélinau	156
Cité de Montréal	James Waugh	200
Can. Pacific Ry.	Ignace Gélinau	150
Duquette, H.	Horm. Delorme	400
Dom. Bridge Co.	J. Otes	500
Ford Daniel	Alf. E. Farrell	206
Grandmaison, A.	Alf. Bertin	127
International Amus. Const.	Mtl Board of Trade	495
International Amus. Const.	Cie La Presse	126
Iyall, Wm.	Dominico Bonani	150
Lortie, L. E.	F. Tremblay	138
Payette, Ls.	O. Martineau	50
Robinson, John	Dame J. M. McKenzie	111
Rivest, Elias	Geo. Dansereau	203
Sicotte, J. Elie	J. McNeé	150
The Wm. Grace Co.	T. Desrochers	500
Valentine, Jos.	Chs. Desjardins	131

Pointe aux Cascades

Aquin, James Liboire Constant  
Sheffield

Stoniferth, M. F. Michael C. Foley 179

St-Flavien Station

Michaud, W. R. Lewis Bros. Ltd 126

Saint-Polycarpe

Meloche, Paul O. Cédillotte 100

Westmount

Harling, Thos. Anglo Ameri-can Telegraph 120



COUR DE CIRCUIT

JUGEMENTS RENDUS

Défendeurs	Demandeurs	Montants
	<b>Amqui</b>	
Langis, A. P.	G. Bertrand	55
	<b>Bordeaux</b>	
Lecours, E.	Geo. A. Pagé	15
	<b>Calumet</b>	
Racine, E. L.	L. Gravel	80
	<b>DeLorimier</b>	
Bertrand, L.	J. U. D'Orsennens	15
Hald, W.	J. G. Lacasse	18
	<b>Lachine</b>	
Barrell, A.	J. McLaughlin	35
	<b>Louiseville</b>	
Boulangier & Cie	J. M. McColl	71
	<b>Maisonneuve</b>	
Gauthier, C.	St. Lawrence Supply Co.	71
Muncaster, Wm.	H. Monarque	6
Favreau, Alf.	J. A. Maranda	38
Boileau, F.	J. Beauchamp	18
Caady, P.	W. Bullock	7
Brunet, D.	H. Duhamel	18
Fortin, J.	Bousquet	10
Gauthier, C.	Delle C. Bruneau	47
	<b>Montréal</b>	
Aspeck, A.	J. A. Valois	5
Ansley, J.	Auer Light Co.	11
Allard, H.	J. Corbeil	10
Abcosamra, S.	G. Demers	22
Baker, J. W.	Dame A. Cashion	40
Berthiaume, J. E.	A. Leroux	61
Beaudoin, S.	J. A. Plouce	8
Bardet, H.	M. L. H. & P. Co.	23
Brunet, D.	T. St-Pierre	24
Brunet, D.	J. A. Desjardins, jr.	45
Bouthillier, A.	J. G. Dubeau	57
Brazeau, Dme L.	P. A. Trudeau	5
Bétournay, H.	J. M. Mackay	10
Bezeau, A.	J. Drouin	16
Blanchard, C.	M. L. H. & P. Co.	18
Bouchard, P.	J. Piché	15
Barry, P.	S. Darmford	26
Bessette, J.	E. Beauregard	42
Boivin, J. G.	J. Gluet	89
Bloomfield, M.	S. Goodman	10
Bisson, J. A.	The Century Co.	13
Burks, M. P.	H. Collin	5
Barnes, E.	Dame S. Lamarre	11
Boulianne, J.	N. Leclaire	77
Crystal, L.	P. Bercovitch	11
Cunningham, J.	Vaillant et al.	20
Critt, L.	Dame S. Caisse	56
Clavet, H.	F. X. Lalonde	19
Cadioux, M.	Peerless Gas Light Co.	15
Cocoran, W.	N. M. Ostrom	39
Coursier, D.	J. Goodman	49
Clément, M.	E. L. Davis	42
Castleman, C. E.	N. M. Ostrom	39
Dussault, L.	Vaillant et al.	6
Desjardins, J.	P. J. Crevier	22
Duckham, C. H.	M. Lévesque	55
Dugas, A.	A. Brisebois	10
Duganais, J. A.	S. O'Brien	15
David, Jos.	Dame C. Brunelle	12
Denton, S.	H. Bélique	9
Duval, Dame J.	Gunn, Lan-	
elois & Cie		18
Dumont, A.	M. L. H. & P. Co.	13
Dumette, J.	L. E. Fortier	10
Dumasiers, E.	J. Boudreau	7
Dunpatrick, A.	Vaillant et al.	6
Duroy, N.	T. O'Brien	14
Dubin, C.	F. Taylor	23
Dunson, W. J.	R. Warmington	84
Dunlop, A.	Geo. Gagné	12
Dunnet, E.	A. C. Christie	5
Dunphy, Art.	Nap. Cadioux	11
Dunphy, Alb.	Dame R. Choquet	14

BANQUE D'HOCHELAGA

Capital souscrit. - \$2,000,000  
 Capital payé. - 2,000,000  
 Fonds de Réserve. - 1,450,000

**DIRECTEURS.** F. X. ST-CHARLES, Ecr. & Président.  
 R. BICKERDIKE, M.P., Vice-Président  
 HON. J. D. ROLLAN D  
 J. A. VAILLANCOURT, Ecr.  
 ALPHONSE TURCOTTE, Ecr

**M. J. A. PRENDERGAST, Gérant-général**  
**C. A. GIROUX, Gérant local**  
**F. G. LEDUC, Assistant-Gérant**  
**O. E. DORAIS, Inspecteur.**

**BUREAU PRINCIPAL: MONTREAL**  
**SUCOURSALES: Québec, St-Roch, Trois-Rivières, Joliette Sorel, Valleyfield, Louiseville, Sherbrooke Ste-Martine, P. Q., St-Jérôme, Vankleek Hill, Ont., St-Boniface, Man., Winnipeg, Man., St-Henri, près Montréal; Montréal: 1893 Ste Catherine, 1750 Ste-Catherine, Avenue Mont-Royal, 2217 Notre-Dame Hochelaga et Pointe St-Charles.**

**CORRESPONDANTS:**

**New-York:** National Park Bank.  
 National City Bank.  
 The National Bank of N. A.  
 Importers and Traders Nat. Bank  
 Merchants Nat'l Bank.  
 MM. Ladenburg Thalman & Co.  
 Heidelbach, Ickelheimer & Co.  
 Kountz Brothers.

**Boston:** International Trust Co.  
 National Shawmut Bank.  
 National Bank of Redemption.

**Philadelphie:** The Philadelphia National Bank.  
 The Fourth Street National Bank

**Chicago:** National Live Stock Bank.  
 Illinois Trust and Savings Bank.  
 Clydesdale Bank, limited.  
 Crédit Lyonnais de Paris.  
 Crédit Industriel et commercial  
 Comptoir National d'escompte de Paris.

**Londres, Anglt.:** Crédit Lyonnais  
 Société Générale  
 Crédit Industriel et Commercial.  
 Comptoir Nat'l d'Escompte de Paris.

**Bruxelles, Bel.:** Crédit Lyonnais.

**Berlin, Allem.:** Deutsche Bank.

**Vienne Autr.:** Banque I.R.P. des Pays Autrichiens.

**Rotterdam, Hol.:** Banque de Rotterdam.

Lettres de Crédit émises payables dans toutes les parties du monde  
 Intérêts alloués sur dépôts d'épargnes

Grace, Ester	J. B. Berthiaume	34
Gordon, H.	T. O'Brien	61
Guenette, H.	T. O'Brien	33
Gowan, Wm.	O. Simard	17
Goudreau, C.	J. Leblanc	8
Greenberg, T.	Delle A. Morisson	14
Gingras, D.	W. E. Mount	12
Gagner, E.	J. A. Robert	6
Gauvreau, J.	L. R. Préfontaine	24
Guilbault, A.	N. St-Amant	59
Goyette, S.	J. J. Bonin	55
Hubert, W.	S. Miller	12
Howard, R. E. M.	A. L. Brault	48
Humphrey, E.	J. Moquin	17
Harvey, C.	J. Desjardins	12
Holley, N.	M. Munday	57
Heiman, H.	J. Drouin	15
Hartigan, M.	Dame A. Mills	16
Hanna, J.	P. Adelstein	14
Huet, A.	H. J. Paquette	36
Jetté, Jos.	Nap. Cadioux	5
Jourdain, A.	H. Monarque	6
Jones, Dame L.	A. Roy	37
Jarvis, S.	S. Craig	23
Kitts, W.	J. A. Robert	11
Leblanc, J.	F. Bergevin	12
Labelle, L.	B. Cooper	26
Laurin, H.	J. Leblanc	8
Larivière, J.	M. Bessette	75
Landry, E.	E. Lahaise	13
Lyons, E.	M. Grassky	5
Léveillé, N.	B. Benoit	39
Lalonde, W.	N. G. Valiquette	7
Lapierre, L.	F. Robert	16
Morin, Nap.	Nap. Cadioux	8
Morin, J.	P. J. Crevier	28
McGivry, Wm.	Vaillant et al.	63
McComb, M. J.	Vaillant et al.	21
Monette, S.	P. J. Crevier	28
Malo, Stanislas.	J. O. Maranda	13
Meunier, J. A.	E. Pélassier	28
M. S. R.	A. Prud'homme	39
Malboeuf, J.	A. W. Bouner	24
McSween, A.	A. Messier	5
Moflatt, W.	J. O. Déziel	54
MacMride, J.	F. O'Connor	16
Moreau, O.	J. Laporte	20
Malouin, A. F.	P. Kearney	30
Millar, J. H.	J. Rosenthal	18
Normandin, L.	W. Williams	50
O'Neil, J. K.	S. Glickman	23
Paquin, O.	H. Monarque	6
Paquette, N.	F. Chaussé	99
Pinsonnault, C. D.	J. Blain	21
Paquette, T.	F. Lambert	6
Paquette, R. G.	P. B. Aumont	7
Riley, J.	Vaillant et al.	7
Roy, J. S.	E. Pélassier	56
Richardson, J. C.	P. O'Brien	16
Renaud, M.	A. Héту	10
Rolland, A.	J. Boudreau	17
R. & O. Navigation	J. B. Baillargeon	8
Renaud, Jos.	N. Goyet	8
Sauriol, E.	M. Langlois	32
Salomon, D.	M. Mendelsohn	50
Salhuna, A.	A. Arnold	60
Sigouin, L.	E. St-Denis	10
Solomon, G.	H. Johnson	50
Simard, A.	W. Darling	44
Toupin, A.	Dame G. Fafard	45
Tanguay, E.	Dame A. Pitre	78
White, A. L.	S. Craig	16

La Banque Nationale

AVIS

Mardi, le 1er mai prochain, et après cette banque paiera à ses actionnaires un dividende de trois pour cent sur son capital pour le semestre finissant le 30 avril prochain.

Le livre de transport d'actions sera fermé du 16 au 30 avril prochain inclusivement.

L'assemblée annuelle des actionnaires aura lieu au bureau de la banque, Basse-Ville, mercredi, le 16 mai prochain, à 3 heures p. m.

Les procurations pour voter devront, pour être valides, être déposées à la banque cinq jours francs avant celui de l'assemblée, c'est-à-dire, avant 3 heures p. m., jeudi, le 10 mai prochain.

Par ordre du Bureau de Direction.

P. LAFRANCE,

Gérant.

Québec, le 20 mars 1906.

**GEO. GONTHIER**  
 EXPERT COMPTABLE ET AUDITEUR  
 11 et 17 Cote de la Place d'Armes. - MONTREAL  
 TEL. BELLE, MAIN 2113.

<b>St-Louis</b>		
Nadon, J.	A. Lassonde	5
Ford, B.	D. Shapiro	75
<b>St-Octave</b>		
Tardif, H.	H. Wener	58
<b>Villieray</b>		
Lafontaine, H. M.	P. J. Crevier	11
Lapointe, E.	J. C. Bibeau	5
<b>Westmount</b>		
Jones, H. & A. Lee	P. F. Collier	8
Mead, J.	W. B. Stacey	15

Hawkesbury, Ont.	
Bertrand, E. . . . . A. Raymond	32
Prescott	
Smith, W. . . . . Frothingham & Workman Ltd	12



DU 3 AU 10 AVRIL 1906

**District de Montréal**

La succession Jos. Simard vs. M. J. Elzéar Drolet.

Montréal—1° Les lots 31-173 et 174 du quartier Hochelaga situés rue Davidson, avec bâtisses.

2° Le lot 15-107 du quartier St-Jean Baptiste situé rue Drolet, avec bâtisses.

Vente le 5 avril, à 10 hrs. a. m. au bureau du shérif.

**District d'Arthabaska**

Eugène Crépeau vs. Ernest Roberge. Victoriaville — Le lot 225, avec bâtisses.

Vente le 4 avril, à 10 hrs. a. m. à la porte de l'église paroissiale.

**District de Montmagny**

In re Guillaume Bérubé, failli. St-Pamphile — Droits dans la partie du lot 33b, avec bâtisses.

Vente le 4 avril, à 10 hrs. a. m., à la porte de l'église paroissiale.

**District de Québec**

Jos. Julien vs. Patrick Neville. Ste-Catherine — Les lots 666 à 669. Vente le 6 avril, à 11 hrs. a. m., à la porte de l'église paroissiale.

**District de St-François**

Everett H. Somers vs. George Boucher. St-Elie d'Orford — La 1-2 nord du lot 3 du 8e rang, avec bâtisses.

Vente le 4 avril, à 11 hrs. a. m., à la porte de l'église paroissiale.

In re James H. Marrill, failli. Stanstead Plain — Le lot 270 et partie du lot 437.

Vente le 3 avril, à 10 hrs. a. m., à la porte de l'église paroissiale.

**District de Terrebonne**

Philippe Clément vs. Dame Mélina Doré.

St-Jovite — Le lot 240. Vente le 5 avril entre une heure et 2 heures de l'après-midi, à la porte de l'église catholique.

**LA PORCELAINE**

Par le Dr. Edouard Berdel dans "Prométhée"

Bien que la porcelaine soit fabriquée en Europe depuis cent cinquante ans, la plupart des personnes connaissent si peu de chose sur sa nature et sa manufacture qu'une explication facilement intelligible doit être d'un intérêt général.

La porcelaine se distingue de la poterie ordinaire par la pureté de sa couleur, sa densité, sa cassure unie, vitreuse et par sa transparence. Le brillant superficiel n'est pas une caracté-

UBALDE GARAND TANCÈRE D. TERROUX

**GARAND, TERROUX & CIE.,**

BANQUIERS ET COURTIERS

116 Rue St-Jacques, MONTREAL

Effets de commerce achetés. Traités émis sur toutes les parties de l'Europe et de l'Amérique. Traités des pays étrangers encaissés aux taux les plus bas. Intérêt alloué sur dépôts. Affaires transigées par correspondance

**BANQUE DE MONTREAL**

FONDEE EN 1817.

CONSTITUÉE PAR ACTE DU PARLEMENT

Capital tout payé . . . . . 14,400,000.00  
Fonds de Réserve . . . . . 10,000,000.00  
Profits non Partagés . . . . . 801,855.41

**BUREAU DES DIRECTEURS**

Les Très HON. LORD STRATHCONA AND MOUNT ROYAL, G.O.M.G., Président Honoraire  
HON. SIR GEORGE A. DRUMMOND, K.C.M.G., Président  
E. S. Clouston, Vice-Président James Ross, Ecr.,  
A. T. Paterson, Ecr., Hon. Robt. MacKay  
R. B. Angus, Ecr., Sir W. O. MacDonald  
Edward B. Greenhields, Ecr., R. G. Reid, Ecr.,  
E. S. Clouston—Gérant Général,  
A. Macnider, Inspecteur chef et Surint des Succursales  
H. V. Meredith, Asst. Gérant Général et Gérant à Montréal  
C. Sweeney, Surintendant des succursales de la Colombie Anglaise  
W. E. Stavers, Surintendant des succursales des Provinces Maritimes  
F. W. Taylor, Asst. Inspecteur, Montréal  
F. J. Hunter Asst. Inspecteur, Winnipeg  
T. S. J. Saunders, Asst. Inspecteur, Montréal.

**100 Succursales au Canada, aux Etats-Unis, en Angleterre et à Terre-Neuve**

Montréal—H. V. Meredith, Gérant et Asst. Gérant Gén.  
Londres, Eng.—46.47 Threadneedle St., E. C. Alex. Lang, Gérant.  
New York—59 Wall St., E. Y. Hebden et A. D. Braithwaite, (act.), Agents  
Chicago—Coin Monro et Lassalle, J. M. Greata, Gérant  
St John's et Birchy Cove, (Baie des Isles) Terre-Neuve.

DEPARTEMENTS D'EPARGNE dans chacune des succursales Canadiennes où les dépôts sont reçus et l'intérêt est alloué aux taux ordinaires.

COLLECTIONS dans toutes les parties du Dominion et des Etats-Unis, faites aux meilleurs taux.

LETRES DE CREDIT, négociables dans toutes les parties du monde, émises aux voyageurs.

**BANQUIERS DANS LA GRANDE-BRETAGNE**

Londres—Banque d'Angleterre. The Union of London & Smith's Bank Ltd. The London and Westminster Bank Ltd. The National Provincial Bank of England Ltd.

Liverpool—The Bank of Liverpool, Ltd.  
Edoome—The British Linen Company Bank et succursaler.

**BANQUIERS AUX ETATS-UNIS**

New-York—The National City Bank. The Bank of New York, N. B. A. The National Bank of Commerce à N. Y.

Boston—The Merchants National Bank. J. B. Moors & Co

Buffalo—The Marine Bank  
San Francisco—The First National Bank. The Anglo-Californian Bank, Ltd.

**BANQUE DE SAINT-HYACINTHE**

Bureau Principal: St-Hyacinthe, P.Q.

CAPITAL PAYE . . . . . \$320,515.00  
RESERVE . . . . . 75,000.00

**DIRECTEURS:**

G. O. DESSAULLES, Président.  
J. R. BRILLON, Vice-Président.  
I. P. MORIN, V. B. SICOTTE.  
M. ARCHAMBAULT, DR E. OSTIGUY,  
JOS. MORIN, W. A. MOREAU,  
F. PHILIE, Inspecteur. Caissier.

**Succursales:**

Drummondville, . . . . H. St-Amant, Gérant.  
St-Casimir, . . . . M. N. Jarry, Gérant.  
Farnham, . . . . J. M. Bélanger, Gérant.  
Iberville, . . . . J. F. Moreau, Gérant.  
L'Assomption, . . . . H. V. Jarry, Gérant.

Correspondants:—Canada: Eastern Townships Bank et ses succursales. Etats-Unis: New-York, The First National Bank, Ladenburg, Thalmann & Co. Boston: Merchants National Bank.

ristique nécessaire de la porcelaine, car c'est un enduit séparé, appliqué à la porcelaine finie.

Le principal ingrédient qui entre dans la composition de la porcelaine est, bien entendu, la substance qui permet de lui donner une forme quelconque, avant de la soumettre à l'action du feu. C'est là que l'on voit le degré de parenté éloigné entre la porcelaine et la poterie commune. La marne, la glaise, la terre à porcelaine et d'autres argiles contiennent toutes, mélangée en proportions plus ou moins grandes avec d'autres ingrédients, une substance qu'on peut appeler de "l'argile pure." C'est un composé d'alumine, de silice et d'eau. La pâte, produite en mêlant cette argile pure avec de l'eau, peut être pétrie de manière à lui donner une forme quelconque qu'elle conserve parfaitement en séchant, et la masse peut être solidifiée et durcie par le feu.

Comme, dans ce procédé, toute l'eau de la pâte, même celle qui s'y trouve en combinaison chimique, disparaît, il est évident que le volume doit diminuer—la masse "se contracte." Si le feu était activé de manière à produire la plus haute température qu'on puisse obtenir artificiellement, l'argile entrerait en fusion et serait convertie en verre; mais, jusqu'à des températures très rapprochées de ce point extrême, elle conserve parfaitement sa forme extérieure, quelle que soit sa contraction. Là apparaît la seconde propriété inappréciable de cette matière. Non-seulement elle est plastique, c'est-à-dire capable de recevoir une forme quelconque, mais elle conserve cette forme après l'action du feu. Elle résiste au feu.

Cette argile pure constitue moins de la moitié du poids des marnes et argiles ordinaires dont se servent les potiers; elle s'y trouve mélangée à des résidus minéraux variés plus fusibles que l'argile pure, et abaissent son point de fusion à des températures relativement basses. La présence de ces minéraux aisément fusibles—les chimistes les appellent "fondants"—rend nécessaire de cuire la poterie ordinaire à une température basse.

Les argiles impures contiennent aussi de nombreuses matières colorantes—fer, manganèse, acide titanique, acide vanadique, etc.—qui donnent à l'article fini une couleur rouge ou brun sale. Ces deux faits rendent ces argiles tout-à-fait impropres à la manufacture de la porcelaine.

Que la couleur boueuse ait été faite, cela se comprend immédiatement: l'effet de la fusion du fondant et son action sur l'argile deviendra clair tout à l'heure.

L'argile à porcelaine, ou kaolin, peut-être considérée comme à peu près pure, ne contenant aucun mélange qu'il vaille la peine de mentionner. Les objets formés de kaolin et cuits à une haute température sont durs, blancs et d'une forme parfaite; mais ce n'est pas encore de la porcelaine. Des fragments provenant de ces objets manquent des deux caractéristiques de la porcelaine—sa texture serrée, semblable à celle du verre et sa transparence. Le kaolin cuit seul demeure toujours poreux et opaque. Si on augmente graduellement la température de cuisson, ces propriétés persistent jusqu'à la fin de l'opération quand, sans presque qu'on en soit prévenu, l'objet tout entier s'effondre et fond en une masse informe. On doit donc chercher à obtenir la densité et la transparence par des moyens autres qu'une température excessivement élevée.

Si un ustensile poreux à parois minces est complètement saturé d'eau il devient transparent, à moins qu'il ne contienne beaucoup de matière colorante opaque. Ce phénomène, très surprenant la première fois qu'on en est témoin, explique tout le secret de la fabrication de la porcelaine. Pour obtenir de la porcelaine, il est simplement nécessaire de s'arranger pour que les pores du kaolin brûlé soient remplis d'une substance transparente ressemblant au verre. De cette manière, l'ustensile deviendra dense et transparent, sans rien perdre de sa forme bien définie.

La réalisation de ce but, toutefois, n'est pas une tâche simple. La méthode qui se présente à l'esprit consisterait à mélanger l'argile avec une substance qui fondrait sous l'action du feu, un fondant qui prendrait en se refroidissant, une forme vitreuse, non cristalline. Mais la réalisation de cette idée est plus difficile qu'on le pense. La plupart des fondants ont une action très énergique sur l'argile qu'ils font fondre avec eux.

En d'autres termes, quand le fondant entre en fusion, la carcasse d'argile perd sa rigidité et le fondant, au lieu de remplir tranquillement les pores détruit toute la structure.

On pense aux argiles ordinaires comme nous l'avons vu, sont des mélanges d'argile pure et de divers fondants naturels. On pourrait supposer que de telles argiles forment des mélanges naturels de porcelaine, car ils contiennent de l'argile pure et un fondant qui remplit leurs pores et les rend transparentes. Mais cette théorie échoue dans la pratique, pour la raison donnée plus haut que, quand le fondant entre en fusion, il entraîne avec lui.

Il faut donc mélanger à l'argile une

## EMILE JOSEPH, L. L. B.

AVOCAT

210 NEW YORK LIFE BLDG.

11, Place d'Armes, MONTREAL.

Tel. Bell, Main 1787.

## BANQUE PROVINCIALE DU CANADA

BUREAU PRINCIPAL  
No 9 Place d'Armes . . . MONTREAL

### BUREAU D'ADMINISTRATION

Monsieur G. N. DUCHARME, Président  
Capitaliste de Montréal.  
Monsieur G. B. BURLAND, Vice-Président  
Industriel de Montréal.  
L'Hon. LOUIS BEAUBIEN, Directeur  
Ex-Ministre de l'Agriculture.  
Monsieur H. LAPORTE, Directeur  
De l'Épicerie en Gros Laporte, Martin & Cie  
Monsieur S. CARSELEY, Directeur  
Propriétaire de la maison "Carsey," Montréal.  
M. Tancredi Bienvenu, Gérant-Général  
M. Ernest Brunel, Assistant-Gérant  
M. A. S. Hamelin, Auditeur

### SUCCESSALES :

MONTREAL: 316 Rachel, (coin St-Hubert & 271 Roy (St-Louis de France); 1138 Ontario, coin Panet; Magasin Carsey; Abattoirs de l'Est, rue Frontenac.  
Berthierville, P. Q.; D'Israël, P. Q.; St. Anselme, P. Q.  
Terrebonne, P. Q.; St. Guillaume d'Upton, P. Q.  
Pierreville, P. Q.; Valleyfield, P. Q.; Ste-Scholastique, P. Q.  
Hull, P. Q.

### Bureau des Commissaires-Censeurs

Str ALEXANDRE LACOSTE, Président  
Juge en Chef de la Cour du Banc du Roi.  
M. le Dr E. P. LACHAPPELLE, Vice-Président  
Honorables ALFRED A. THIBAudeau, Sénateur,  
(de la maison Thibaudau, Frères de Montréal.)  
Honorables LOMER GOUIN, Ministre des Travaux Publics  
de la Province de Québec.  
Dr A. A. BERNARD et l'hon JEAN GIROUARD,  
Conseiller Législatif

### DEPARTEMENT D'EPARGNES.

Emission de certificats de dépôt spéciaux à un taux d'intérêt s'élevant graduellement jusqu'à 4 p.c. l'an suivant termes. Intérêt de 3% l'an, payé sur dépôts payables à demande.

## LA BANQUE MOLSON

### 102ième DIVIDENDE

Les Actionnaires de la Banque Molson sont notifiés par les présentes qu'un Dividende de Deux et demi pour cent sur le capital-actions a été déclaré pour le trimestre en cours, et qu'il sera payable au bureau de la banque, à Montréal et dans les succursales, le et après le

### Second jour du Mois d'Avril prochain

Les livres de transfert seront fermés du 19 au 31 mars, ces deux jours compris.

Par ordre du Bureau de Direction,  
JAMES ELLIOT,  
Gérant-Général.

Montréal, le 23 février 1906.

substance qui fonde sans affecter sérieusement la carcasse dont elle remplit les interstices. Pour me servir d'une expression technique se rapportant à la fonte du fondant isolé, la température où a lieu la vitrification doit être beaucoup plus basse que celle du point de fusion de tout cela masse. C'est cette condition qui rend si difficile la fabrication de la porcelaine et qui l'a élevée à la dignité d'un art. Sa réalisation est restée longtemps un secret, un mystère.

Revenons à nos fondants; à ce sujet les Chinois sont mieux partagés que nous, car d'ordinaire leurs kaolins contiennent naturellement des fondants d'un tel caractère et en proportions telles que, sous l'action du feu, ils remplissent d'eux-mêmes la condition qui est pour nous le point de départ essentiel. En général, les kaolins chinois sont des mélanges à porcelaine tout prêts. Tel n'est pas le cas pour les kaolins européens. Nous avons des argiles qui contiennent des fondants et qui ne conviennent pas mieux que celles décrites plus haut. On emploie actuellement ces argiles à la fabrication d'ustensiles divers, mais presque tous ont une couleur boueuse et, par conséquent, ne sont pas transparents, malgré la vitrification du fondant. Cette poterie est connue sous le nom de poterie de grès.

D'autre part, nos kaolins blancs se présentent d'habitude sans être mélangés à un fondant; il faut donc leur en fournir un artificiellement. Des essais infructueux sans nombre ont été faits pour découvrir des fondants convenables et les résultats des essais heureux ont été gardés secrets avec un soin jaloux. Le choix s'est arrêté d'ordinaire sur le feldspath, composé de potasse, d'alumine et de silice qui fond à environ 1200 deg. C. (2192 deg. F.)

Mais avec le feldspath ou des matières similaires, deux nouvelles difficultés se présentent. Nous avons déjà vu que l'argile pure se contracte beaucoup sous l'action du feu. L'addition du fondant feldspath, qui attaque toujours un peu l'argile, augmente beaucoup la contraction, et par conséquent a un effet défavorable sur le produit. En outre, bien que le feldspath fonde et remplisse les pores de l'argile, il ne demeure pas vitreux en se solidifiant, mais forme des milliers de cristaux minuscules, qui nuisent grandement à la transparence des objets fabriqués.

On remédie à ces deux inconvénients par une addition copieuse de quartz (silice). Le quartz se dilate considérablement sous l'action de la chaleur, et compense ainsi la contraction des autres ingrédients. En outre, le quartz élève le point de fusion du feldspath, il empêche ce dernier de



cristalliser et par conséquent, lui fait conserver son apparence vitreuse.

Pour faire de la porcelaine, on mélange donc de l'argile pure, du quartz, et du feldspath en proportions variables suivant la qualité particulière que l'on désire pour les ustensiles: le mélange est façonné et mis au feu.

Si on n'ajoute que du quartz à l'argile, on obtient un produit dur, blanc, opaque et poreux, qui se contracte peu sous l'action du feu. Ce produit est connu sous le nom de faïence. C'est une poterie de couleur foncée, couverte d'un vernis blanc, opaque, sur lequel on applique des ornements. La majolique est une variété de faïence avec une ornementation polychrome distinctive qui est appliquée, dans certains cas, non à un émail blanc, opaque, intermédiaire, mais directement sur le corps de l'ustensile, au moyen de vernis de couleur, opaques. Ce genre de faïence a un certain degré de parenté avec la poterie commune mentionnée au commencement de cet article. De même que la poterie de crès est une porcelaine inférieure, de même la poterie commune est une faïence inférieure. Toutefois, les lignes de démarcation entre les produits de la céramique sont loin d'être aussi définies dans la pratique qu'elles le sont ici dans le but d'expliquer les principes de l'art.

Pour en revenir à la porcelaine, on peut parler rapidement de son émail. C'est un mélange facilement fusible et réduit en poudre fine de divers fondants en suspension dans l'eau. Quand les ustensiles en porcelaine ont été soumis à l'action d'un feu à une basse température, opération qui les laisse à l'état poreux, on les trempe dans ce mélange. L'eau est absorbée et l'émail demeure à la surface de l'ustensile, sous forme de poudre fine. Dans la cuisson subséquente à haute température, l'émail fond et forme par refroidissement une enveloppe brillante. Toute porcelaine est donc mise au feu deux fois, parce que l'émail s'applique mieux de cette manière. Mais une chose remarquable, c'est que le nom de "biscuit," qui signifie "cuit deux fois", n'est donné qu'à la porcelaine non émaillée, qui passe par les mêmes fours, simplement pour une raison de commodité. La porcelaine émaillée est aussi "cuite deux fois," mais les potiers ne se soucient guère de la philologie.

Celui qui compte sur la chance pour réussir, sera heureux s'il la trouve.

Il y a, aujourd'hui, autant de chances que jamais de faire de l'argent au moyen d'une publicité judicieuse—comme question de fait, il y en a davantage.

## LONDON GUARANTEE & ACCIDENT COMPANY, LIMITED

Contrats de Garantie et de Fidélité. Polices d'assurance contre les Accidents et la Maladie

Polices Collectives contre les Accidents pour les Ouvriers.

**D. W. ALEXANDER, W. M. McCOMBE,**  
Gérant pour le Canada, Gérant pour la Province de Québec,  
Edifice Canada Life, Edifice Canada Life,  
TORONTO. MONTREAL.

## L'ASSURANCE MONT-ROYAL

Compagnie Indépendante (incendie)

Bureaux: 1720 rue Notre-Dame

Coin St-François-Xavier, MONTREAL

RODOLPHE FORGET, Président.  
J. E. CLÉMENT Jr., Gérant-Général.

## LA JACQUES-CARTIER

Compagnie d'Assurance Mutuelle  
contre l'Incendie.

Bureau: 118 St-Jacques, Montreal

Primes fixes et système mutuel.  
Taux raisonnables, sécurité absolue.  
Réclamations justifiées promptement payées.

On Demande des Agents.

## PATENTES OBTENUES PROMPTEMENT

Avez-vous une idée?—Si oui, demandez le Guide de l'Inventeur qui vous sera envoyé gratis par **Marion & Marion, Ingénieurs-Conseils**,  
Bureaux: Edifice New York Life, Montréal,  
{ et 607 G Street, Washington, D. C.

## ALEX. DESMARTEAU

Successeur de Charles Desmarteau,

COMPTABLE, AUDITEUR,  
LIQUIDATEUR DE FAILLITES

Commissaire pour Québec et Ontario.

Bur a ix, 1598 et 1608 rue Notre-Dame,

Montréal.

Arthur W. Wilks J. Wilfrid Michaud

## WILKS & MICHAUD,

Comptables, Auditeurs, Commissaires pour toutes les provinces.

Règlement d'affaires de Faillites.

211 et 212 Batisse Banque des Marchands  
Téléphone Main 425 MONTREAL

## UTILISATION DE LA SCIURE DE BOIS

Deux chimistes allemands Capita ne et Herlings viennent d'imaginer un procédé pour la fabrication de l'acide oxalique au moyen de la sciure de bois.

D'après la *Revue de Chimie Industrielle*, ce procédé consiste à fondre ensemble de la lessive de soude à la densité de 1.35, de la sciure de bois et de l'huile lourde, à la température de 220 degrés centigrades, [428 degrés Fahr.], et cela de manière que pour 40 parties de soude hydratée il soit ajouté 20 parties de sciure de bois et 1.5 parties de matières lourdes renfermant de l'hydrogène proto-carboné, comme de l'huile pour machines, de la vaseline, etc. Par l'addition de ces dernières on constate déjà à 200 degrés centigrades, [392 degrés Fahr.], une fusion lente, pendant qu'elles s'échappent. De cette façon, il ne peut se produire un développement violent d'hydrogène avec une élévation de température, comme cela arrive lorsqu'il n'est pas ajouté d'hydrogène proto-carboné.

On continue l'opération de la fonte, jusqu'à ce qu'il ne s'échappe plus d'hydrogène proto-carboné, à la température de 200 degrés centigrades, même en y ajoutant de l'eau ou de la vapeur d'eau. La masse se solidifie bientôt et est alors traitée à plusieurs reprises, à une température de 200 degrés centigrades, par l'eau ou la vapeur d'eau, jusqu'à ce qu'elle ait obtenu une couleur claire. Elle contient alors de 42 à 43 pour cent d'acide oxalique, c'est-à-dire que pour 100 parties de sciure de bois, on a obtenu 110 parties d'acide oxalique.

La solution des matières fondues ne contient donc plus de substances chimiques et l'oxalate de chaux, qui en est retiré, est d'un blanc extrêmement pur. Celui-ci, mélangé avec de l'acide sulfurique, produit de l'acide oxalique qu'on sépare par cristallisation.

La lessive même peut être utilisée directement pour une nouvelle opération après concentration.

Dans son annonce d'autre part la maison A. Aubry & fils appelle l'attention des marchands de la campagne sur les articles nécessaires à la récolte du sucre d'érable, à la fabrication du sucre ainsi que sur les articles généralement employés dans la laiterie.

Cette maison qui manufacture elle-même tous ces articles, ainsi que les articles de ferblanterie en général est la seule maison canadienne-française du genre; elle a un outillage de premier ordre lui permettant de fabriquer économiquement des articles de qualité supérieure. La maison A. Aubry & fils importe également les articles en gant, en broche, etc., qui conviennent au commerce de la campagne et ses prix sont aussi bas qu'il est possible. Les marchands de la campagne auront certainement intérêt à entrer en relations d'affaires avec cette maison dont le bureau et la manufacture sont situés 400 Avenue Delorimier, à Montréal.

**Sun Life Assurance Company of Canada**  
 Bureau Principal, - MONTRÉAL  
 L'homme habile à prendre des assurances et qui veut conduire son affaire d'une manière strictement honnête et honorable, a une excellente occasion de le faire dans cette Compagnie "Prospero et Progressive." Écrivez au Surintendant des Agences à Montréal.

**Assurances**

DISCOURS PRONONCÉ PAR M. J. K. MACDONALD,

Directeur-Gérant de la Confederation Life Association, au Canadian Club, à Ottawa, le 9 décembre 1905.

(Suite)

"Ce plan d'assurance, si on peut donner ce nom à un tel système, est offert avec insistance au public; on l'accompagne d'exemples si brillants, sous forme de résultats estimés, qu'une personne ayant une police à tontine semble devenir riche immédiatement, ou tout au moins dans un avenir rapproché. On n'explique pas qu'il n'y a que quelques personnes qui s'enrichissent, la grande majorité est appauvrie par ce système. Les jeux de hasard appauvrissent plus de personnes qu'ils n'en enrichissent; il en est de même de l'assurance tontine qui est un véritable jeu de hasard. Dans ce jeu, la compagnie représente la banque, qu'il est impossible toutefois de faire sauter; car quel que soit le gagnant ou le perdant, la compagnie doit bénéficier du jeu.

"Il y a des profits dans les compagnies d'assurance sur la vie bien administrées et, bien qu'un conseil d'administration prudent dira probablement que ces profits doivent être distribués à des intervalles offrant toute sécurité, aucune compagnie n'hésitera, à moins qu'elle n'ait quelque autre projet en vue, à distribuer les profits reconnus aux dits intervalles. Les hommes, même les directeurs de compagnies sur la vie, ne sont que des êtres humains, et il n'est pas prudent de laisser à leur disposition un fonds de surplus trop considérable sous forme de profits; car il y a bien des moyens qu'il peut sembler sage d'employer pour dépenser, avantageusement bien entendu, une partie des fonds accumulés. L'existence de ces fonds explique peut-être la commission très élevée de quarante à cinquante pour cent payée aux agents pour les nouvelles affaires qu'ils procurent aux compagnies. En tout cas il n'est pas difficile de concevoir que, là où les enjeux sont si forts, on se figure facilement que de fortes dépenses pour élargir les affaires ne produiront pas grand dommage."

Ce que j'indiquais en 1881 comme résultat possible, s'est trouvé confirmé en 1905.

Je peux dire que la propagande en faveur de la tontine a eu un tel effet sur le public, qu'après l'avoir combattue pendant deux ans, ma compagnie s'est trouvée forcée, pour se garantir, d'adopter notre plan des "Dividendes Accumulés,"

**COMPAGNIE MONTREAL-CANADA.**  
 d'Assurance contre l'Incendie  
 Ci-devant  
 LA COMPAGNIE D'ASSURANCE MUTUELLE CONTRE LE FEU DE LA CITE DE MONTREAL.  
 ÉTABLIE EN 1859  
 Capital autorisé - - - \$1,000,000.00  
 Actif net excédant - - - 480,000.00  
 Dépot au gouvernement du Canada pour la garantie des porteurs de polices - - - 80,000.00  
 Sinistres payés à date - - - 388,021.10  
 Cie indépendante. Taux modérés.  
 A. A. LABRECQUE, - - - Président.  
 J. B. LAFLEUR, - - - Gérant  
 BUREAU PRINCIPAL :  
 59 rue St-Jacques, Edifice "La Presse"  
 MONTREAL  
 On demande des agents pour les localités non représentées.

T. J. CHARBONNEAU, Prés. Tel. Bell,  
 J. L. H. MARCIL, S.C.-Gérant. Main 4636  
 Tél. Marchands, 251.  
**LA FONCIERE**  
 ASSURANCE MUTUELLE CONTRE L'INCENDIE  
 Incorporée d'après les lois de la Province de Québec; opère sous le contrôle du Gouvernement.  
**ETAT COMPARATIF**

	31 Déc. 1904	31 Déc. 1905	Augmentation
Polices en vigueur.....	2309	4486	2177
Montant des Assurances en vigueur.....	\$1,610,000	\$3,020,000	\$1,410,000
Billets de Dépôt non répartis.....	\$35,405.76	\$65,728.41	\$30,322.65
Actif.....	\$39,207.00	\$75,310.00	\$36,103.00

Revenu approximatif pour l'année 1906  
**\$70,000.00.**  
 NOUVEAUX BUREAUX :  
 10 Cote St-Lambert, - Montreal.

**WESTERN**  
**Assurance Co.**  
 Compagnie d'Assurance contre l'Incendie et sur la Marine  
 INCORPORÉE EN 1851  
 CAPITAL PAYÉ - - - \$1,500,000  
 ACTIF, au-delà de - - - 3,460,000  
 REVENU pour 1905, au-delà de 3,680,000  
 Bureau Principal: TORONTO, Ont.  
 Hon. GEO. A. COX, Président.  
 J. J. KENNY Vice-Prés. et Directeur-Gérant  
 C. C. FOSTER, Secrétaire.  
 Succursale de Montréal:  
 189 rue Saint-Jacques.  
 ROBT. BICKERDIKE, Gérant.

**LA PROVINCIALE**  
 Assurance-Mutuelle-Incendie  
 Bureau-chef: **EDIFICE GUARDIAN**  
 160, RUE ST-JACQUES  
**MONTREAL.**  
 Sécurité absolue. Taux raisonnables.  
 AGENTS demandés dans toutes les localités.

S. T. WILLET, F. GAUTHIER  
 PRESIDENT. SECRETAIRE  
**"EQUITABLE"**  
**Mutual Fire**  
**Insurance Co.**  
 Une des plus fortes Compagnies pour le montant assuré.  
**J. L. E. BRUNEL**  
 AGENT PRINCIPAL, INSPECTEUR  
 160 RUE ST-JACQUES  
 TEL. MAIN 4535

"Les nouvelles affaires payées de la **Canada Life**, durant 1905, ont été plus considérables que pendant toute période similaire de l'histoire de la Compagnie pendant cinquante-neuf ans."  
**Canada Life Assurance Co.**  
 Bureau Principal: - TORONTO.

**THE METROPOLITAN LIFE INS. CO.**  
 Incorporée par l'état de New-York.  
**La Compagnie du Peuple, par le Peuple, pour le Peuple.**  
**ACTIF: \$151,863 477 29**  
 A plus de polices payant primes en force (11 ans) aux Etats-Unis et au Canada que n'importe quelle autre compagnie et, pendant chacune des dix années passées, a accepté et émis plus de polices nouvelles en Amérique que n'importe quelle autre compagnie.  
**MOYENNE D'UNE JOURNEE D'OUVRAGE.**  
 Réclamations payées..... 395  
 Polices échues..... 6,972  
 Nouvelles Assurances inscrites, Par jour \$1,502,484.00  
 Paiements aux porteurs de Polices et additions à la Réserve... \$123,788 29  
 Actif accru..... \$77,275.34  
 A déposé avec le Gouvernement du Dominion, pour la protection des détenteurs de polices au Canada en titres Canadiens, plus de **\$2,600,000.00.**  
 \$1,596,599,769.00 d'assurances en vigueur sur 8,596,705 polices

(ÉTABLIE 1853)  
**The Phenix Insurance Company OF BROOKLYN**  
 TOTAL DE L'ACTIF - - \$7,112,413.30  
 Robert Hampson & Son, Agents,  
 39 rue St-Sacrement, Montréal

semblable sous bien des rapports à la semi-tontine.

Je suis certain, tellement l'assurance tontine était devenue populaire, que si ma compagnie l'avait adoptée, des assurances nouvelles pour plusieurs millions auraient pu être inscrites dans nos livres.

Parlons un peu maintenant des compagnies canadiennes et des idées émises par la presse au sujet de leur direction et de leur administration. Je peux dire que je ne vois pas en quoi la surveillance du gouvernement pourrait faire plus qu'elle n'a déjà fait. Je m'imagine aisément que, dans le cas de compagnies aussi importantes que la Mutual Life, l'Equitable et la New-York Life, une inspection complète ne serait possible qu'en employant un personnel spécial pour chaque compagnie et en lui donnant tout le temps nécessaire.

Mais, dans le cas des compagnies Canadiennes, cette difficulté n'existe pas; car, si quelques-uns d'entre nous pensent que notre compagnie est considérable, nous devons avouer qu'aucune n'est encore colossale. Le surintendant d'assurance vient au bureau et prend littéralement possession des livres et des garanties; chaque garantie lui passe séparément par les mains; il examine chaque hypothèque avec l'évaluation de la garantie qui l'accompagne, et le rapport du solliciteur sur chaque titre concerne chaque compte du grand livre des hypothèques et des autres livres; en réalité il a carte blanche et pointe dans les comptes les divers items à soumettre au gouvernement. En outre ce surintendant a en sa possession un livre sur lequel est inscrit chaque année un état de tous les immeubles et des garanties d'hypothèques. Je ne vois pas qu'on puisse exercer une surveillance plus efficace.

Quant aux dépenses des compagnies canadiennes, elles sont beaucoup trop élevées; mais ceci étant admis, il est une chose qu'on ne devrait pas oublier et qui montre en grande partie que l'administration des compagnies canadiennes n'est réellement pas responsable des dépenses élevées. La loi du Canada permet aux compagnies Américaines d'entrer dans ce pays et d'y prendre des assurances sur la vie, sans limiter aucunement les dépenses exigées pour obtenir ces assurances.

Les affaires ne peuvent pas se faire sans agents et, si les compagnies canadiennes veulent avoir une part raisonnable des transactions, elles doivent payer à leurs agents des salaires qui les empêchent de passer au service des compagnies Américaines, qui, si cela arrivait, obtiendraient la majeure partie des transactions. Les trois grandes compagnies sont les principales coupables, et, pour les raisons déjà données, n'ont pas hésité à faire usage du pouvoir que leur donnaient leurs fonds accumulés.

Le sujet a été discuté maintes et main-

tes fois à l'Association des Administrateurs, mais chaque fois, l'impossibilité à laquelle on s'est heurté d'obtenir la coopération des compagnies américaines a rendu impossible une action combinée. Il faut aussi se rappeler que le public est devenu très prudent quand il s'agit de prendre une nouvelle assurance, qu'il profite des rabais, qui lui sont offerts, pratique absolument injustifiable; de sorte que, en réformant les compagnies au sujet de leurs dépenses, il serait bon de réformer le public en même temps.

Il ne faut pas non plus oublier qu'il y a plusieurs raisons sérieuses pour lesquelles les dépenses ne reviendront pas à ce qu'elles étaient autrefois. Le coût de la vie a beaucoup augmenté et la rémunération des agents doit être en proportion des dépenses nécessaires pour vivre. En outre, nos meilleurs agents ne peuvent plus faire un si fort volume d'affaires qu'autrefois, même en ayant recours à la coutume vicieuse de faire des rabais. La plupart des compagnies opérant maintenant au Canada ont aussi une forte tendance à augmenter le coût des affaires nouvelles. Mais, après tout, quand nous considérons les bénéfices énormes qui ont été dépensés par les compagnies d'assurance sur la vie pour éloigner la pauvreté des familles, après la mort de leur chef, et soulager la vieillesse de ceux dont l'âge avancé ne leur permettait plus de gagner leur vie, nous ne pouvons nous empêcher de reconnaître que la dispensation des bienfaits dépasse de beaucoup les dépenses faites. La question est de savoir comment on réduira le taux des dépenses. Il est plus facile de poser cette question que de la résoudre. La distribution du surplus à intervalles raisonnables de cinq ou sept ans, au lieu de permettre l'accumulation pendant de longues périodes, et l'adoption d'une mesure qui rende punissable la vente des polices au rabais sont deux choses qui contribueront beaucoup à produire le résultat recherché. Comme notre pays est ouvert aux compagnies étrangères, la réforme doit comprendre les compagnies américaines opérant ici.

Quant au placement des capitaux des compagnies Canadiennes, je pense qu'on peut affirmer en toute sûreté que le surintendant de l'assurance sait à quoi s'en tenir à ce sujet. D'après moi, la latitude accordée aux compagnies d'assurance sur la vie pour le placement de leurs fonds pourrait être étendue avec sécurité et à l'avantage de ces compagnies. Il va sans dire que ce qui est avantageux pour les compagnies l'est aussi pour les porteurs de polices. Cette extension devrait être telle que les compagnies Canadiennes fussent dans une position aussi favorable que les compagnies Américaines opérant au Canada.

Etant donné ce qui se passe à New-York, permettez-moi de dire qu'à mon

avis, aucun directeur, aucun administrateur ne devrait pouvoir retirer un bénéfice quelconque de l'achat ou de la vente de garanties dans lesquelles sa compagnie a un intérêt; qu'il ne devrait avoir un intérêt dans aucune transaction offrant un caractère de spéculation; transaction qui pourrait influencer son jugement ou affecter les intérêts de sa compagnie.

#### Nouveaux Brevets

MM. Fetherstonhaugh & Company, Solliciteurs de brevets, édifice Canada Life, Montréal, publient la liste suivante de brevets obtenus récemment par leur entremise:

#### CANADA

- J. A. Manning, Toronto, machine à fabriquer la bourre.  
 P. MacGregor, Ottawa, bouton d'attache.  
 J. Brouse, apides des Joackims, Qué., Crochets de Chaîne.  
 R. MacGregor, Alexandria, turbine à vapeur.  
 C. A. Slater, Toronto, fixateur ajustable pour tapis d'escalier.  
 S. E. Couch, Toronto, jarretelles.  
 " " attaches de cha-  
 " " peaux de sport et  
 " " objets similaires.  
 " " attaches pour vêtements.  
 Carl R. Salmen, Montréal, allume-feu.

#### ETATS-UNIS

- Thomas E. Ainley, Uxbridge, Mass., transporteur de toison.  
 Carl R. Salmen, Montréal, Appareil automatique pour accoupler les chars.

TOUR DU MONDE. — Journal des voyages et des voyageurs. — Sommaire du No 11 [17 mars 1906]. 1° De Tolède à Grenade, par Mme Jane Dieulafoy.—2° A travers le monde: Dar-es-Salam et le Chemin de fer allemand de Tanganyika, par P. de Myrica.—3° Civilisation et religions: L'Unification monétaire en Chine.—4° Grandes courses de Terre et de Mer: L'exploration du baron Maurice de Rothschild dans l'Afrique orientale.—5° La lutte économique: L'Exposition coloniale de Marseille.—7° Dans le monde du travail: La Banqueroute de la Main d'oeuvre chinoise dans le Sud-Africain.—8° Livres et Cartes.—9° Les Reves étrangers.

ABONNEMENTS: France: Un an, 26 fr. Six mois, 15 fr. Union Postale: Un an 28 fr. Six mois, 14 fr. Le Numéro: 50 centimes. Bureaux à la librairie Hachette et Cie, 79, boulevard Saint-Germain, Paris.

JOURNAL DE LA JEUNESSE. — Sommaire de la 1737e livraison [17 mars 1906].—Les Aventures de David Balfour, traduit de l'anglais de Robert-Louis Stevenson, par Mme Marie Dronsart. Une petite soeur, s. v. p., par G. Fanton.—Le pardon du marquis, par Julie Barois.—Les secrets de la prestidigitacion, par S.-J. de l'Escap.

ABONNEMENTS. France: Un an, 24 fr. Six mois, 10 fr. Union Postale: Un an, 22 fr. Six mois, 11 fr. Le Numéro: 40 centimes. Hachette et Cie, boulevard St-Germain, 79, Paris.

Le vendeur qui gagne le salaire le plus élevé est celui qui rapporte le plus. Ne vous encombrez pas d'un vendeur qui ne gagne jamais un bon salaire; il ne rapporte rien.