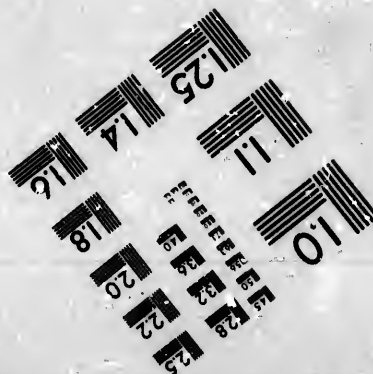
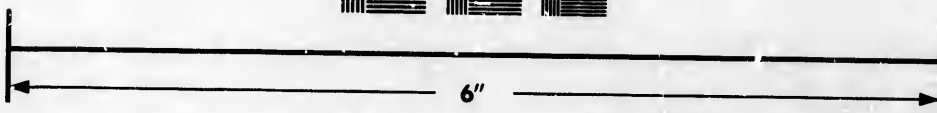
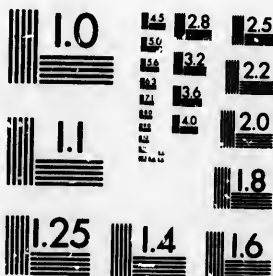

**IMAGE EVALUATION
TEST TARGET (MT-3)**



**Photographic
Sciences
Corporation**

23 WEST MAIN STREET
WEBSTER, N.Y. 14580
(716) 872-4503

**CIHM/ICMH
Microfiche
Series.**

**CIHM/ICMH
Collection de
microfiches.**



Canadian Institute for Historical Microreproductions / Institut canadien de microreproductions historiques

© 1981

Technical and Bibliographic Notes/Notes techniques et bibliographiques

The Institute has attempted to obtain the best original copy available for filming. Features of this copy which may be bibliographically unique, which may alter any of the images in the reproduction, or which may significantly change the usual method of filming, are checked below.

L'institut a microfilmé le meilleur exemplaire qu'il lui a été possible de se procurer. Les détails de cet exemplaire qui sont peut-être uniques du point de vue bibliographique, qui peuvent modifier une image reproduite, ou qui peuvent exiger une modification dans la méthode normale de filmage sont indiqués ci-dessous.

- | | |
|--|--|
| <input type="checkbox"/> Coloured covers/
Couverture de couleur | <input type="checkbox"/> Coloured pages/
Pages de couleur |
| <input type="checkbox"/> Covers damaged/
Couverture endommagée | <input type="checkbox"/> Pages damaged/
Pages endommagées |
| <input type="checkbox"/> Covers restored and/or laminated/
Couverture restaurée et/ou pelliculée | <input type="checkbox"/> Pages restored and/or laminated/
Pages restaurées et/ou pelliculées |
| <input type="checkbox"/> Cover title missing/
Le titre de couverture manque | <input checked="" type="checkbox"/> Pages discoloured, stained or foxed/
Pages décolorées, tachetées ou piquées |
| <input type="checkbox"/> Coloured maps/
Cartes géographiques en couleur | <input type="checkbox"/> Pages detached/
Pages détachées |
| <input checked="" type="checkbox"/> Coloured ink (i.e. other than blue or black)/
Encre de couleur (i.e. autre que bleue ou noire) | <input type="checkbox"/> Showthrough/
Transparence |
| <input type="checkbox"/> Coloured plates and/or illustrations/
Planches et/ou illustrations en couleur | <input type="checkbox"/> Quality of print varies/
Qualité inégale de l'impression |
| <input type="checkbox"/> Bound with other material/
Relié avec d'autres documents | <input type="checkbox"/> Includes supplementary material/
Comprend du matériel supplémentaire |
| <input type="checkbox"/> Tight binding may cause shadows or distortion
along interior margin/
La reliure serrée peut causer de l'ombre ou de la
distortion le long de la marge intérieure | <input type="checkbox"/> Only edition available/
Seule édition disponible |
| <input type="checkbox"/> Blank leaves added during restoration may
appear within the text. Whenever possible, these
have been omitted from filming/
Il se peut que certaines pages blanches ajoutées
lors d'une restauration apparaissent dans le texte,
mais, lorsque cela était possible, ces pages n'ont
pas été filmées. | <input type="checkbox"/> Pages wholly or partially obscured by errata
slips, tissues, etc., have been refilmed to
ensure the best possible image/
Les pages totalement ou partiellement
obscurcies par un feuillet d'errata, une pelure,
etc., ont été filmées à nouveau de façon à
obtenir la meilleure image possible. |
| <input type="checkbox"/> Additional comments:/
Commentaires supplémentaires: | |

This item is filmed at the reduction ratio checked below/
Ce document est filmé au taux de réduction indiqué ci-dessous.

10X	14X	18X	22X	26X	30X
<input type="checkbox"/>	<input type="checkbox"/>	<input type="checkbox"/>	<input type="checkbox"/>	<input checked="" type="checkbox"/>	<input type="checkbox"/>
12X	16X	20X	24X	28X	32X

The copy
to the p

The im
possibl
of the
filming

Original
beginni
the last
sion, or
other o
first pa
sion, an
or illustr

The las
shall co
TINUED
whiche

Maps,
differen
entirely
beginn
right a
require
metho

The copy filmed here has been reproduced thanks to the generosity of:

Library of the Public
Archives of Canada

The images appearing here are the best quality possible considering the condition and legibility of the original copy and in keeping with the filming contract specifications.

Original copies in printed paper covers are filmed beginning with the front cover and ending on the last page with a printed or illustrated impression, or the back cover when appropriate. All other original copies are filmed beginning on the first page with a printed or illustrated impression, and ending on the last page with a printed or illustrated impression.

The last recorded frame on each microfiche shall contain the symbol → (meaning "CONTINUED"), or the symbol ▼ (meaning "END"), whichever applies.

Maps, plates, charts, etc., may be filmed at different reduction ratios. Those too large to be entirely included in one exposure are filmed beginning in the upper left hand corner, left to right and top to bottom, as many frames as required. The following diagrams illustrate the method:

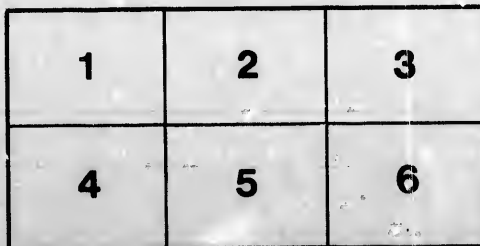
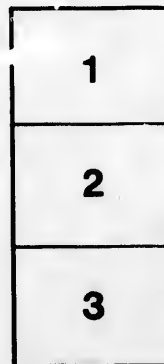
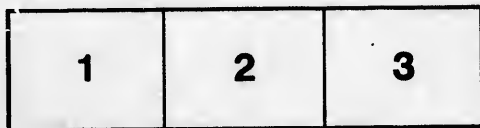

L'exemplaire filmé fut reproduit grâce à la générosité de:

La bibliothèque des Archives
publiques du Canada

Les images suivantes ont été reproduites avec le plus grand soin, compte tenu de la condition et de la netteté de l'exemplaire filmé, et en conformité avec les conditions du contrat de filmage.

Les exemplaires originaux dont la couverture en papier est imprimée sont filmés en commençant par le premier plat et en terminant soit par la dernière page qui comporte une empreinte d'impression ou d'illustration, soit par le second plat, selon le cas. Tous les autres exemplaires originaux sont filmés en commençant par la première page qui comporte une empreinte d'impression ou d'illustration et en terminant par la dernière page qui comporte une telle empreinte.

Un des symboles suivants apparaîtra sur la dernière image de chaque microfiche, selon le cas: le symbole → signifie "A SUIVRE", le symbole ▼ signifie "FIN".

Les cartes, planches, tableaux, etc., peuvent être filmés à des taux de réduction différents. Lorsque le document est trop grand pour être reproduit en un seul cliché, il est filmé à partir de l'angle supérieur gauche, de gauche à droite, et de haut en bas, en prenant le nombre d'images nécessaire. Les diagrammes suivants illustrent la méthode.

ADDRESS TO
CAPTAIN *

W. Forsyth Grant

from a few *—*—*

* Toronto friends.

FEBRUARY 6TH 1830. *

Dear Capt. Grant. *

*** HAVING heard that you are about leaving Toronto where you have resided for the past five years and during the whole of that time fulfilled the duties of aid-de-camp to the Lieutenant Governor of Ontario, we, a few of your many Toronto friends desire to express our regret at your leaving us and at the same time wish you every success and prosperity in your future lot in life. ***

WE believe we express the sentiments of the citizens generally when we say that during the time you have resided here you have shewn yourself to be an upright and honorable man and by your courteous demeanor in your official duties have endeared yourself to one and all. ***

WILL you accept the accompanying RING
as a slight token of our regard and esteem.

Toronto,
February 6th, 1880.

Yours very truly

C. M. Boswell,

A. S. Lamb W. M. Lamb James Dublin
Edmund Keller W. H. F. Kelly Chas. P. King
Wm. Chadwick Thos. Patterson G. W. Yarker
Henry Pellatt Samuel Graham Geo. W. Whitcomb
J. J. Fox John Beverly Whison Chas. Spruell
W. H. Rose Henry Duggan J. F. Smith
Edmund Furniss Robt. Cochrane W. Baendach
Chas. Willard John Macnab Frank Craper
J. J. Temple Wm. H. King Angus Morrison
Charles Whison Wm. H. King E. W. Wainwright
Geo. Dawson Wm. H. King C. Meilly

Ed. Baird, C. Ludlow, W. W. Hanson
E. Jones, M. D. Jones, M. J. Hall
W. Fuller, M. D. Jones, M. J. Hall
Orville, W. W. Hanson
Alex. J. Fructon, Charles M. Jones
A. M. Thompson, G. D. H.
J. D. Simpson



except the accompanying RING

of our regard and esteem.

Yours very truly

U.

W. Roswell,

Goodman James Dublin,

W. H. P. P. P. C. H. Punting

Thos. Patterson G. W. Yarker.

Samuel Graham Geo. W. Belmont

John Beverly Whiston C. H. Proul

E. Henry Dussan. J. J. Smith

Robt. Cochran N. Baendach

John Macnab, Frank Chaper

William Stacy, Angus Thomson

Stacy, E. Winans

Wm. J. O'Neil