

PAGES
MANQUANTES

La Pureté, la Saveur et la Haute Qualité

DU

SIROP DE TABLE

DE LA MARQUE

"CROWN"

Toujours prêt et prompt expédition.

Canistres de 2 lbs.....Caisses 2 doz.

" " 5 " " 1 "

" " 10 " " $\frac{1}{2}$ "

" " 20 " " $\frac{1}{4}$ "

Aussi en Barils, $\frac{1}{2}$ Barils,
Kegs et Seaux.

Fret payé sur 5 caisses et plus, à toutes
les stations à l'Est de North Bay.

ont fait l'objet de commentaires d'un bout à l'autre du Canada. Laissez vos clients endosser ce verdict—vendez-leur le Sirop de la marque

"CROWN"

Voyez à ce que le "CROWN" soit sur le paquet.

Manufacturé seulement par

Edwardsburg Starch Co., Limited

ETABLIE EN 1858

53 rue Front Est,
TORONTO.

Ateliers :
CARDINAL, ONT.

164 rue St-Jacques,
MONTREAL, P.Q.

Faits

Les effets bienfaisants de la consommation du Thé dépendent en grande partie de la qualité et de la quantité d'huile essentielle qu'il contient. L'huile essentielle est réellement celle qui vivifie et qui a sur le cerveau l'effet le plus marqué et le plus avantageux ; il stimule son activité et supprime tous les signes de faiblesse et de lassitude produites par le surmenage. Dans la fabrication du **Thé de Ceylan**, cette huile est conservée en plus grande quantité que dans n'importe qu'elle autre sorte de Thé. Toutes les méthodes antiques qui sont encore suivies dans un grand nombre de districts sont remarquables par leur absence sur les **plantations de Thé de Ceylan**. Les méthodes scientifiques avancées employées sur "l'Ile ensoleillée" ont conféré au **Thé de Ceylan**, la première place parmi tous les Thés et en font positivement le **Type de l'Excellence**

N'achetez que le

THE DE CEYLAN

Noir ou Vert

Le Stimulant Parfait.

LE THE DE CEYLAN

Vert Naturel Pur, contient la
plus forte proportion d'huile
essentielle

Les Marchandises de la Marque "BEE" est

40% Extra

Pour vendre ces
Marchandises.

un Empois Parfait

Si cela vous
intéresse
écrivez et
demandez
des
informations

Comment obtenir
une

MONTRE GRATIS

L'Empois "BEE" est à SNOWDON, FORBES & CO. sont de Haut Grade

449 RUE ST-PAUL,

MONTREAL.



AU
Commerce

NOS VOYAGEURS sont maintenant
sur la route avec une ligne com-
plète d'Echantillons de notre

Nouvel
Empaquetage
de . . .

Viandes en Conserve, etc.

Nous en garantissons la qualité comme égalant n'importe
quelle marchandise empaquetée sur le continent américain.
Superbes étiquettes artistiques. Permettez-nous de vous
donner nos cotations pour vos besoins du moment. Cela
paie de regarder devant soi :

C. C. Corned Beef (Boeuf en conserve) Boîtes carrées 1's,
2's, 6's, 14's.

Langues de Bœuf entières, grandeurs 1½'s, 2's, 2½'s.

Prime Roastbeef, 1's, 2's, 6's.

Prime Roast Mutton, 1's, 2's, 6's.

Langues pour le Lunch, grandeur 1's—2 doz. à la caisse.

Saucisses Oxford, grandeurs 1's et ½'s.

Oxford Brawn, grandeurs 1's et 2's—boîtes carrées.

Viandes en Purée et Desossées, ½'s et ¼'s.

Tous les produits ci-dessus en Canistres s'ouvrant au moyen de clefs.

Mince Meat Condensé Royal, 36 paquets de 12 oz.—
36 paquets à la caisse.

Nous contrôlons la production des **Gelées de Purs Fruits** et **Conserves de Fruits**
de "The Charlottetown Preserving Co."

Jambois Cuits Pressés, grandeurs 1's et 2's—boîtes
carrées.

Bœuf séché émincé, 1's et ½'s.

Tripes Honeycomb, 1's et 2's.

Fèves au Lard, grandeurs 1's, 2's et 3's—soit nature,
soit à la sauce.

Saucisses pour le Lunch, ½'s—4 doz. à la caisse.

Saucisses de Vienne, ½'s—4 doz. à la caisse.

**Soupes, Queue de Bœuf, Rognons sautés, Con-
sommé de Mouton**, grandeur 2's—2 doz. à la caisse.

Mince Meat frais (Home made), seaux de pulpe de 2 et 5
livres. Seaux, Tinettes et Barils de 7, 14 et 25 livres.

SUCCURSALES : Halifax, Sidney et
St-Jean, Terre-Neuve. }

THE DOMINION PACKING CO., Ltd.,

CHARLOTTOWN, I. P. E., CANADA.

AU COMMERCE DE GROS

Nous inscrivons actuellement
les ordres d'Importation du
Printemps de la célèbre : : :

SAUCE

LEA & PERRINS

LA SAUCE QUI DEFIE L'IMITATION

J. M. DOUGLAS & CO.

MONTREAL

AGENTS POUR LE CANADA.

LE PRIX COURANT

(THE PRICE CURRENT)
REVUE HEBDOMADAIRE

Commerce, Finance, Industrie, Assurance, Propriété Immobilière, Etc.

EDITEURS :

LA COMPAGNIE DE PUBLICATIONS COMMERCIALES
(The Trades Publishing Co.)

25, Rue Saint-Gabriel, - MONTREAL
TELEPHONE BELL MAIN 2547

ABONNEMENT	MONTREAL ET BANLIEUE - \$2.00	PAR AN.
	CANADA ET ETATS-UNIS - 1.50	
	UNION POSTALE - - FRS 15.00	

Il n'est pas accepté d'abonnement pour moins qu'une année complète.

L'abonnement est considéré comme renouvelé si le souscripteur ne nous donne pas avis contraire au moins quinze jours avant l'expiration, et cet avis ne peut être donné que par écrit directement à nos bureaux, nos agents n'étant pas autorisés à recevoir de tels avis.

Une année commencée est due en entier, et il ne sera pas donné suite à un ordre de discontinuer tant que les arrérages ne sont pas payés.

Nous n'accepterons de chèques en paiement d'abonnement, qu'en autant que le montant est fait payable au pair à Montréal.

Tous chèques, mandats, bons de poste, doivent être faits payables à l'ordre de :

"LE PRIX COURANT".

Nous nous ferons un plaisir de répondre à toutes demandes de renseignements.

Adressez toutes communications simplement comme suit :

LE PRIX COURANT, Montréal.

UN ULTIMATUM

de l'Épicerie de Détail

a l'Épicerie de Gros.

Nous publions d'autre part le compte-rendu de l'assemblée des Épiciers de Montréal tenue hier soir, mercredi.

Nous recevons ce compte-rendu au moment où nous sommes sous presse et, par conséquent, trop tard pour dire ce que nous pensons du document que les épiciers de détail semblent vouloir soumettre à la signature des épiciers de gros.

Ce document qui est un engagement à prendre, par les épiciers de gros, de ne vendre sous aucune circonstance à des commerçants non-épiciers ou à des consommateurs non-commerçants, nous semble absolument draconien — dans sa forme actuelle; on pourrait l'adoucir tout en laissant subsister le principe qui l'a dicté.

En outre, des mesures telles que celles indiquées au sujet des voitures de li-

vraison semblent impliquer que les épiciers de gros pourraient signer un document avec l'arrière-pensée de ne pas faire honneur à leurs engagements et à leur signature.

Le commerce de gros est heureusement au-dessus de tout soupçon de ce genre et nous avons l'espoir que les épiciers de détail ne lui feront pas l'injure de maintenir dans sa première teneur le document dont il s'agit.

Les épiciers de gros auront certainement à répondre aux termes de l'engagement proposé par le commerce de détail; nous leur ouvrons nos colonnes toutes grandes à cet effet.

De même, nous les ouvrirons tout aussi largement aux épiciers de détail s'ils croient devoir débattre les questions en jeu avec le commerce de gros

REGLEMENTS DE COMPTES.

ET hiver, les communications ont été assez difficiles, la température très rigoureuse a été une gêne pour les affaires, surtout à la campagne. Beaucoup de marchands qui d'habitude paient leurs fournisseurs avec régularité n'ont pu le faire. Le commerce de gros qui est toujours prêt à aider sa clientèle quand il en est besoin a, cet hiver surtout, fait preuve d'une très grande bonne volonté en facilitant les règlements à ses clients.

Tenant compte des circonstances, les commerçants de gros se sont mis à la disposition de leurs débiteurs en leur consentant volontiers des délais et des renouvellements.

A cet effet, ils ont envoyé à ceux qui n'avaient pu payer à échéance des billets à signer en renouvellement de ceux qui n'avaient pas été honorés; à d'autres, qui habituellement font des remises directes, on a demandé des règlements en billets également.

En somme, ces concessions de temps accordées aux débiteurs pour acquitter leurs dettes sont plutôt une faveur des commerçants de gros qu'une chose due à leurs clients. Ceux-ci devraient le reconnaître en retournant promptement à leurs fournisseurs les billets dûment signés.

Il est regrettable de dire que loin d'en agir ainsi, beaucoup de marchands ont laissé sans réponse les lettres de leurs fournisseurs.

La moindre politesse exige au moins que le marchand accuse réception de la lettre et qu'il remercie son fournisseur des facilités de paiement qu'il lui accorde.

Mais au point de vue commercial proprement dit, il y a de la part du marchand qui ne retourne pas les billets dûment signés un manque de sens des affaires qui ne lui fait pas honneur.

La négligence, en pareil cas, n'est pas admissible; elle ressemble trop à un mauvais vouloir ou à une ignorance

absolue des règles du commerce qui ne peuvent être que préjudiciables au crédit du marchand qui s'en rend coupable.

Si le commerçant de gros agissait de la même manière avec ses banquiers ceux-ci ne balanceraient pas une seconde à lui couper son crédit.

Les obligations du marchand de détail sont les mêmes que celles du commerçant en gros. L'un et l'autre doivent payer à échéance ou donner des garanties du futur paiement.

La garantie du marchand de gros est le billet de son client et cette garantie est celle qu'il donne à la banque en couverture des avances qui lui sont faites.

Le client à qui son fournisseur demande un billet en règlement des marchandises qu'il lui a fournies, n'a d'autre alternative que de remettre ce billet ou de payer ses marchandises en bel et bon argent, mais il est mal venu à ne faire ni l'un ni l'autre. Il cause un préjudice à son fournisseur et se fait grand tort à lui-même.

LA FERMETURE A BONNE HEURE DANS L'ÉPICERIE

SI L'IL est une branche de commerce où les heures de travail sont longues, c'est évidemment dans l'épicerie. On peut remettre à une heure, ou à un jour quelconque l'achat d'étoffes à robes, d'un chapeau, d'une paire de chaussettes et d'une infinité d'articles; mais quand il s'agit d'acheter des provisions de bouche, il n'en est pas toujours ainsi. Peu de gens font des approvisionnements pour un temps déterminé, tandis que beaucoup, la plupart même des ménagères n'achètent qu'au fur et à mesure de leurs besoins immédiats les marchandises du commerce d'épicerie. Un épicier qui, dans un quartier populeux, tiendrait habituellement son magasin ouvert jusqu'à minuit serait à peu près assuré d'avoir à une heure aussi tardive quelques clients dans son magasin.

Aussi, n'est-il pas surprenant que dans le commerce d'épicerie il y ait toujours eu une assez grande quantité de détailliers pour s'opposer au principe de la fermeture à bonne heure.

Grâce aux efforts de l'Association des Épicier, on est parvenu depuis quelque temps à faire réussir le mouvement et maintenant la fermeture du mercredi soir se généralise.

Les épiciers de la Pointe-St-Charles se sont entendus avec l'Association des Épicier de Montréal et ferment maintenant non plus le jeudi, mais le mercredi soir.

Nous félicitons les épiciers de la Pointe-St-Charles d'avoir fait ce changement qui, de prime abord, semble n'a-

voir aucune conséquence, mais qui en réalité en a une très grande au point de vue du principe même de la fermeture.

La plus grande objection de certains épiciers était de fermer leurs magasins alors que d'autres restaient ouverts. Pourquoi, disaient-ils fermerais-je mon magasin, sinon pour apprendre à ma clientèle le chemin du magasin voisin qui reste ouvert? Quand il fermera, je fermerai.

Tous les partisans de la fermeture à bonne heure, un certain jour de la semaine, fermant le même jour, cette objection perd toute valeur et c'est en cela que les épiciers de la Pointe St-Charles ont rendu service à la cause de la fermeture à bonne heure en adoptant le même jour que leurs confrères de Montréal.

Maintenant, du moment que les épiciers ferment le soir un certain jour fixé, pourquoi dans les autres branches de commerce n'en ferait-on pas autant? N'est-il pas avéré, et ce que nous en avons dit plus haut en est une démonstration, que le magasin d'épicerie est de tous celui qui le soir est le plus achalandé. Or, si malgré les avantages qu'il offre à la clientèle en restant ouvert le soir, l'épicier trouve néanmoins la possibilité de donner congé à ses employés une fois par semaine, à bien plus forte raison les autres marchands pourraient-ils le faire.

DECES DE MADAME A. O. MORIN

M. A. O. Morin, négociant en gros de la rue St-Paul, de retour lundi dernier d'un voyage d'affaires en Europe, a eu la douleur de perdre sa femme à peine cinq jours après son arrivée au Canada. C'est avec un bien vif regret que nous enregistrons cette triste nouvelle de la mort prématurée, à l'âge de 38 ans, de Mme A. O. Morin, née Hermine Lépine.

Comme l'a dit si bien notre confrère "Le Canada", madame Morin fut "l'épouse accomplie, la mère idéale et une femme dont la courtoisie et la franche amabilité savent conquérir des amitiés précieuses."

La regrettée défunte était la fille de M. Geo. Lépine qui a fait, pendant vingt-cinq ans, le commerce des Nouveautés à la Pointe Saint-Charles. Elle laisse six enfants, quatre filles dont l'aînée, Mlle Herminie est âgée de 16 ans et deux fils dont l'aîné a treize ans.

Les funérailles ont eu lieu mardi, le 1er mars, à Outremont, au milieu d'un grand concours de parents et d'amis.

Nous offrons à M. Morin et à sa famille, dans le deuil cruel qui les frappe, l'expression de nos profondes sympathies et de nos sincères condoléances.

LA SITUATION DES BANQUES

LE mois de janvier n'est pas un mois d'activité commerciale et industrielle et, cette année, avec une température excessivement rigoureuse, il fallait s'attendre à voir une diminution sensible de certains chiffres dans le tableau des opérations des banques. Aussi, le passif et l'actif sont-ils en diminution d'une dizaine de millions approximativement, comparativement au mois précédent.

La circulation a baissé de cinq millions et demi et reste néanmoins supérieure de près de deux millions à celle du mois correspondant de l'an dernier.

Les dépôts du public canadien, dans l'ensemble, ont diminué de \$5,280,000. Ceux en comptes courants sont en diminution de plus de 13 millions alors que ceux portant intérêt accusent une augmentation de près de 8 millions. Il est certain qu'après l'année de calendrier terminée, et les inventaires étant faits, une partie des dépôts en comptes courants fait l'objet de virements aux dépôts portant intérêts, c'est ce qui explique l'augmentation sensible des derniers tiers non-seulement à ce fait, mais aussi à la morte saison, au chômage, au règlement des comptes d'année, etc.

Les dépôts en comptes courants étaient, il y a un an, de \$400,000 plus élevés qu'au mois de janvier dernier, tandis, au contraire, que les dépôts portant intérêts sont en gain de plus de 28 millions pour l'année.

Les dépôts reçus ailleurs qu'au Canada sont en gain de près de \$3,000,000 pour le mois et d'un peu plus de \$1,100,000 seulement pour l'année.

L'encaisse des banques tant en espèces qu'en billets fédéraux est sensiblement le même qu'en décembre, mais les billets et chèques d'autres banques sont en diminution de près de sept millions et demi.

Les prêts à demande consentis au Canada ont baissé d'environ \$900,000 pendant le mois et sont en diminution de plus de 12 millions pour l'année. Du train dont vont les transactions de bourse, ce genre de prêts sur titres ne paraît pas devoir être très recherché par les banques, maintenant surtout que la guerre a éclaté en Extrême-Orient entre deux grandes puissances et que des complications peuvent survenir qui entraîneraient d'autres puissances à recourir aux armes.

Il est vrai d'autre part, que les prêts à demande consentis au dehors sont en augmentation de \$1,500,000, mais on sait qu'il est plus facile de rappeler ces avances sur le marché de New-York qu'il ne le serait sur notre place, par exemple. En outre la diversité des bons

1842

1904

Après l'Inventaire

Nous Offrons des Lignes Intéressantes

VOYEZ la QUALITE.

EXAMINEZ les PRIX et APPRECIÉZ.

	Prix Original.	Prix Réduit.
12 Caisses Vin Alicante (Reconstituant)	\$ 7.50	\$ 4.00
6 Caisses Burnett's Gin, London Dry, pts	8.50	7.50
5 Caisses Vin Claret Italien, Pasquale Lagrima Christi, rouge, qrts	6.50	4.00
6 Caisses Vin Claret Italien, Pasquale Lagrima Christi, rouge, pts.	8.00	5.00
1 Caisse Vin du Rhin, Deinhard Laubenheim, pts.....	9.00	7.00
29 Caisses Cognac Boulestin 48 half-flasks et cups	11.50	9.50
30 Caisses Cognac Dervos & Cie 48 half-flasks et cups,	11.00	9.00
22 Caisses Dewar's Scotch, Special Liqueur, pts	13.00	11.50
5 Caisses Hay & Fairman Scotch, Square, qrts	7.75	6.40
8 Caisses Claret Dupont Floirac, qrts.	4.00	2.90
4 Caisses Hennessy Cognac, V.S.O. (1894), qrts.	25.00	22.00
10 Caisses Rye Baronial, qrts.	6.25	5.50

MARCHANDISES EN PARFAITE CONDITION.

Comment est votre stock de **DUBONNET** (Vin Tonique)

Litres, 1 douz. par caisse.....	\$12.00
¼ Litres, 2 douz. par caisse.....	12.50
5 caisses assorties, 50c de moins.	

DUBONNET est le meilleur Vin Tonique et Apéritif sur le marché, sans distinction.

"LA PLUS GRANDE BOUTEILLE".**IL FORTIFIE,****IL DONNE L'APPETIT.****"ESSAYEZ-LE"****"DEMANDEZ-LE"**

SEULS AGENTS:

L. CHAPUT, FILS & CIE,

EPICIERS EN GROS ET IMPORTATEURS

MONTREAL

obligations et débetures de tout repos qui peuvent être demandés en garantie est autre qu'ici. D'un autre côté, si nous comparons l'importance des places de bourse, nous verrons que les 38 millions avancés pour le Canada sont, relativement beaucoup plus élevés que les 36 millions d'avances faites au dehors.

On critique parfois les banques de faire de tels prêts au dehors. Nous avons déjà dit ce que nous pensions de ces critiques en l'air qui n'auraient-quelque raison d'être que si nos banques ne pouvaient répondre à tous les besoins du pays. Le simple examen de la circulation et de l'actif immédiatement réalisable des banques nous indique le contraire. Et dans des époques de calme, elles auraient grandement tort de négliger les profits que leur rapportent ces sortes d'avances.

Les escomptes restent stationnaires à \$384 millions au Canada et à 18 millions au dehors.

Voici le tableau résumé de la situation des banques au 31 décembre 1903 et au 31 janvier 1904 :

PASSIF	31 déc. 1903	31 janv. 1904
Capital versé.....	\$78,563,236	\$78,625,589
Réserves.....	50,498,511	50,653,096
Circulation.....	\$62,539,407	\$56,973,273
Dépôts du Gouv. Fédéral.....	3,866,064	2,382,013
Dépôts des gouvernements provinciaux.....	3,970,577	5,695,941
Dép. du public remb. à demande.....	120,529,032	107,323,255
Dép. du public remb. après avis.....	279,327,788	287,248,914
Dépôts reçus ailleurs qu'en Canada.....	34,479,337	37,300,337
Emprunts à d'autres banques en Canada.....	865,949	692,111
Dépôts et bal. dus à d'autres banq. en Canada.....	4,155,565	3,983,608
Bal. dues à d'autres banq. en Angleterre.....	2,884,279	3,085,734
Bal. dues à d'autres banq. à l'étranger.....	1,830,528	1,496,014
Autre passif.....	11,475,029	10,043,262
	\$525,924,229	\$516,134,538
ACTIF		
Espèces.....	\$16,101,019	\$15,821,603
Billets fédéraux.....	30,941,367	31,277,656
Dépôts en garantie de circulation.....	3,130,844	3,130,844
Billets et chèques sur autres banques.....	21,686,472	14,280,768
Prêts à d'autres banques en Canada garantis.....	886,531	668,691
Dépôts et bal. dans d'autres banq. en Canada.....	6,392,486	5,412,080
Bal. dues par agences et autres banq. en Angl.....	9,258,198	8,861,541
Bal. dues par agences et autres banq. à l'étrang.....	12,703,927	13,457,473
Obligations des gouvernements.....	10,722,900	10,697,910
Obligations des municipalités.....	14,517,538	14,309,065
Obligations actions et autres valeurs mobilières.....	38,251,233	38,031,549
Prêts à demande remb. en Canada.....	39,029,667	38,149,737
Prêts à demande remb. ailleurs.....	34,991,423	36,433,662
Prêts cour. en Canada.....	384,419,677	384,754,452
Prêts courants ailleurs.....	18,616,518	18,048,983
Prêts au Gouv. Fédéral.....		
Prêts aux gouvernements provinciaux.....	2,708,299	2,174,400
Créances en souffrance.....	2,229,568	2,071,724
Immeubles.....	779,993	832,000
Hypothèques.....	724,446	758,772
Imm. occupés par banq.....	8,969,272	8,972,713
Autre actif.....	5,983,964	6,400,777
	\$664,145,534	\$654,545,980

LE CHEQUE AU PAIR ..

Le chèque est un instrument libérateur qui est de plus en plus en usage dans le commerce pour effectuer des paiements.

Il évite des déplacements et des manèges de fonds, le débiteur au lieu d'envoyer à son créancier éloigné de l'argent lui adresse son chèque. L'argent peut se perdre en route ou bien être volé et le débiteur subit une perte sèche, tandis que le chèque fait à l'ordre du créancier ne peut être généralement encaissé que par celui au nom duquel il a été créé. Si le chèque s'égare, ou s'il est détruit par accident, l'envoyeur ne perd rien, puisque la banque sur laquelle il est tiré ne le payant pas n'en débitera pas le compte du tireur.

Mais le débiteur qui envoie son chèque à un créancier résidant dans une autre place, devrait savoir qu'un chèque payable dans une localité autre que celle où réside le bénéficiaire est sujet à une commission pour change de place et devrait éviter à son créancier ces frais de commission qui ne lui incombent nullement. D'ailleurs quand les chèques sont d'un faible montant et qu'ainsi la commission pour change de place représente un pourcentage élevé les créanciers retournent invariablement à leurs débiteurs ces chèques qui les obligeraient à payer une commission.

Ainsi, un marchand de Saint-Jean, par exemple, doit un montant de \$5.00 à Montréal, il envoie à son créancier un chèque du même montant payable à une banque quelconque de Saint-Jean. Si le créancier remet à sa banque à Montréal le chèque à encaisser à Saint-Jean, sa banque lui fera payer une commission de 25c, pour frais d'encaissement, c'est-à-dire de 5 pour cent; si le chèque était de \$100, la commission serait encore de 25c et ne représenterait, par conséquent, que 1-4 pour cent.

Dans le dernier cas, la commission étant faible le bénéficiaire du chèque la paiera sans mot dire, mais quand elle représente un taux assez élevé, disons 1 pour cent et au-dessus la plupart des fournisseurs retournent les chèques à leurs clients en leur demandant de faire ces chèques payables AU PAIR.

Pour cela, le tireur du chèque, doit se rendre à sa banque, payer lui-même la commission réclamée par la banque qui inscrit alors sur le chèque:

"Payable au pair à Montréal" [si le destinataire réside à Montréal] et le destinataire encaissera alors le plein montant du chèque.

Pour les petits montants, le marchand devra songer qu'un mandat sur la poste, ou un ordre de compagnie d'express, coûte moins cher de commission qu'un chèque.

Comme le débiteur est tenu de payer les frais d'envoi d'argent, son intérêt lui commande de se libérer auprès de ses créanciers en employant le mode de règlement le moins onéreux pour lui. Mais chaque fois qu'il envoie un chèque en paiement d'une dette, il doit se souvenir que ce chèque doit être fait payable au pair dans la localité où réside son créancier."

FRANCE ET CANADA

SOUS ce titre, le "Phare de la Loire" publie l'article que nous reproduisons ci-dessous. C'est, en effet, le vœu de tout bon Canadien, de voir arriver en grand nombre des colons de l'ancienne mère-patrie. Le paysan français est un rude travailleur, il est économe, homme d'ordre et de devoir, c'est justement le colon dont nous avons besoin. Tout Canadien-Français conserve jalousement sa langue et rien ne lui serait plus agréable que la colonisation d'une immense partie de l'Ouest par des colons parlant la même langue que lui.

Le "Phare de la Loire" annonce une série d'articles sur la question de colonisation au Canada par des Français, nous espérons pouvoir mettre ces articles sous les yeux de nos lecteurs.

Voici le premier:

"Nous avons reçu hier la visite de M. Smart, sous-secrétaire d'Etat au ministère de l'Intérieur du Canada, qui venait étudier nos populations agricoles de l'Ouest, accompagné de M. Wiallard, spécialement délégué par le gouvernement canadien à cet effet; nous croyons intéressant de résumer ici notre conversation avec ces messieurs.

"M. Smart est d'origine écossaise; la haute opinion qu'il a de l'importance de l'élément français au Canada prend, par là même, plus d'importance, puisqu'il est nécessairement un juge plus impartial.

Il nous a été très doux de l'entendre nous dire que les deux millions et demi de Canadiens de langue française qui constituent un bon tiers de l'ensemble de la population canadienne et qui sont considérés comme un de ses meilleurs éléments, restent tendrement attachés au vieux pays de leurs ancêtres, tout en étant de très loyaux sujets britanniques. Et M. Smart nous faisait remarquer que ce double sentiment ne serait pas un des moyens d'action les moins efficaces en faveur du rapprochement franco-anglais auquel on a si récemment et si utilement travaillé et qui assurerait, mieux que tout autre, la paix du monde.

Aussi le gouvernement canadien, bien loin de craindre le développement de l'élément français là-bas, s'efforce-t-il par tous les moyens possibles de le renforcer et de lui amener de nouvelles recrues.

\$150.00

POUR UN

Moment de Réflexion

Combien y aura-t-il de votes enregistrés, croyez-vous, aux prochaines Elections Fédérales qui auront lieu probablement cette année ?

**408 Prix SERONT
DONNÉS**
Evalués à \$500

Tout ce que vous avez à faire pour avoir droit de concourir est d'acheter un paquet du nouveau bleu à laver "BLUEOL", contenant quatre morceaux carrés. Envoyez l'enveloppe extérieure avec votre réponse donnée lisiblement.

Adressez l'enveloppe comme suit :—

CONCOURS "BLUEOL"

J. M. DOUGLAS & CO.,

21 rue St. Nicolas, Montréal, P. Q.

Ne manquez pas d'écrire votre nom et votre adresse lisiblement. Nous n'accuserons pas réception des réponses et nous ne répondrons pas aux lettres qui nous seront adressées concernant ce concours.

VOICI LES PRIX :

\$150.00 pour celui qui arrivera le plus près du nombre de votes enregistrés.

\$ 75.00 pour le deuxième.

\$ 25.00 pour le troisième.

\$ 10.00 chacun pour les 5 suivants.

Une magnifique gravure en couleur pour chacun des 400 suivants.



Pour vous aider à faire ce calcul nous vous donnons le compte rendu des deux dernières élections.

Le voici :—En 1896, 835,600 votes ont été enregistrés. En 1900, 952,496 votes ont été enregistrés.

Le concours se terminera une semaine avant l'élection, les réponses seront enregistrées dans leur ordre de réception et les prix seront distribués aussitôt que nous aurons pu nous procurer les rapports authentiques du Gouvernement.

Ce concours n'a d'autre but que d'introduire "BLUEOL", car nous savons qu'une fois essayé on s'en servira toujours de préférence à tout autre. Nous nous attendons à perdre de l'argent—et nous sommes consentants à le faire—en introduisant de cette manière "BLUEOL" dans les maisons où l'on fait le lavage.

N'oubliez pas que si votre épicier ou marchand général ne l'a pas, il n'aura aucune peine à l'obtenir des maisons de gros dans n'importe quelle partie du Canada.

"BLUEOL" EST MANUFACTURÉ PAR J. M. DOUGLAS & CO.,

Etabli en 1857, - - MONTRÉAL.

FAITES DES CALCULS DE BONNE HEURE ET SOUVENT

Une enveloppe de 4 carrés avec chaque réponse

N. B.—Ce concours est Bona Fide et nous pouvons vous référer à MM. A. McKim & Co., les annonceurs bien connus, édifice du "Star", Montréal, quant à notre responsabilité.

J. M. DOUGLAS & CO.

Il a donc ouvert à la colonisation les immenses terres de l'Ouest canadien, situées entre les anciennes provinces et les Montagnes Rocheuses, constituant un territoire d'environ 2000 kilomètres de long sur 1000 de large.

Le succès est venu rapidement. Cette région qui ne contenait, il y a sept ans, que 250,000 habitants, en a aujourd'hui plus de 650,000 et, dans le courant de la dernière année seulement, 125,000 colons se sont fixés au sol.

M. Smart attribue cette pleine réussite au système très large des concessions gratuites. Si celui-ci a pu être justement critiqué dans les pays chauds, où les cultures spéciales nécessitent une expérience et des capitaux sérieux, il en est tout autrement dans des pays tempérés où le paysan de nos régions ne trouve aucun changement dans ses habitudes. Aussi les demandes ont-elles afflué et, en sept ans, le gouvernement canadien a concédé, par lots de 60 hectares environ, une étendue territoriale comparable à près d'un tiers de la France!

Ce n'est pas ici la place de donner le détail de cette législation des concessions, à la fois très simple et aussi très libérale, puisqu'il n'est nullement nécessaire de renoncer, comme aux Etats-Unis ou en Australie, à sa qualité de Français pour obtenir gratuitement des terres.

La valeur de celles-ci a d'ailleurs rapidement augmenté et les concessions gratuites n'empêchent point les grands propriétaires et les Compagnies de chemins de fer de faire des ventes de terres à des prix qui ont doublé en deux ou trois ans. C'est donc une bonne politique qu'a suivie le gouvernement canadien, puisqu'elle a entraîné une augmentation pareille de la prospérité nationale.

Et puisque nous venons d'employer ce mot, disons que c'est bien d'une NATION naissante qu'il s'agit, d'un peuple nouveau, plein de sève et de vigueur, dont les chemins de fer s'allongent de plus de 2,000 kil. en un an, dont les ressources sont pratiquement illimitées et qui est destiné, selon nous, à former dans l'Amérique du Nord le contre-poids indispensable à la toute puissance des Etats-Unis.

Devons-nous favoriser la formation de cette NATION canadienne, y avons-nous un intérêt moral, y trouverons-nous des avantages matériels? Est-il possible et utile que notre pays à faible natalité fournisse des colons à l'étranger?

Quelles compensations y trouverons-nous et quelles seront les conséquences possibles pour nous?

C'est ce que nous nous proposons d'étudier dans une série d'articles, où nous nous placerons aussi bien au point de vue des intérêts généraux français que des intérêts immédiats et spéciaux de notre ville et de notre région.

CANADA LIFE ASSURANCE CO.

CETTE compagnie dont nous publions d'autre part, un extrait du 57e rapport annuel des directeurs, a terminé son dernier exercice avec un montant de police en vigueur de \$95,531,110, soit un gain net de \$6,360,535. A ce taux, elle devra assurément dépasser les 100 millions avec l'exercice en cours.

Durant l'année, elle a émis pour \$12,635,032 de polices nouvelles, contre \$9,734,002 l'année précédente. C'est un résultat dont la compagnie peut se féliciter, car c'est une augmentation de près d'un tiers sur le chiffre des polices émises en 1902 qui parle hautement en sa faveur.

On peut mesurer la confiance dont jouit près du public une compagnie d'assurance par ses nouveaux succès et ceux qu'indiquent les chiffres du rapport doivent satisfaire les plus exigeants.

Dans le rapport d'autre part, l'actif total de la compagnie est indiqué de cinq ans en cinq ans depuis 1883 et on peut voir avec quelle rapidité il a augmenté puisqu'en 1883, il n'était que de \$5,664,000 et qu'il atteint en 1903 \$27,180,000. Ce dernier chiffre est un gain de \$1,215,074 sur celui de 1902.

Le revenu total des primes, annuités et intérêts a été de \$4,023,934 et les paiements aux porteurs de polices se sont élevés à \$1,673,693.

Pour calculer ses réserves, la Canada Life s'est servi de la Table de l'Institut des Actulaires, au taux de 3½ p.c. pour les affaires antérieures à 1900 et au taux de 3 p.c. pour toutes les affaires postérieures. D'après cette évaluation, elle a une réserve totale nette de \$25,093,374, plus d'autres petites réserves pour des cas spéciaux et, en outre, un surplus de \$1,861,367 qui forment la garantie des assurés.

La Canada Life a maintenant une longue expérience de l'assurance; elle compte au nombre des meilleures compagnies d'assurances sur la vie et ses succès actuels sont la meilleure garantie de ses succès futurs.

UN CADEAU A TOUS NOS LECTEURS

La Maison Laporte, Martin et Cie, en présence de l'intérêt qui s'attache à la guerre entre le Japon et la Russie, se fera un plaisir d'envoyer gratuitement aux lecteurs du "Prix Courant" qui en feront la demande une carte en couleurs du Théâtre de la Guerre, comprenant la Mandchourie et les régions limitrophes ainsi que la Corée et le Japon.

Pour recevoir une de ces cartes, il suffit d'envoyer à la maison Laporte, Martin & Cie, le coupon qui se trouve au bas de l'annonce dans ce numéro du "Prix Courant".

BRITISH AMERICA

Soixante-dixième Assemblée Annuelle —
A commencé à l'époque du
"Family Compact"

AU premier rang parmi les plus anciennes corporations financières du Canada figure la British America Assurance Company de cette ville, qui a commencé ses opérations à l'époque où les affaires de cette Province étaient conduites par le vieux "family compact". Elle a été organisée en 1883 et avait son gouverneur, son Député Gouverneur, et sa Cour de Directeurs dont les offices étaient remplis par des hommes dont les noms étaient prééminents dans l'histoire de ces temps agités dans le monde politique canadien. La soixante-dixième assemblée annuelle des actionnaires a eu lieu hier et le rapport présenté indique que la Compagnie a non-seulement été modernisée dans ces dernières années en ayant un bureau de direction, un Président et un Vice-Président substitués aux fonctions plus décoratives de ses premières années, mais encore qu'elle a suivi le progrès, le développement et la prospérité du pays. En ce qui concerne le volume des affaires, cette Compagnie peut se comparer favorablement avec un grand nombre des principales Compagnies incendie de la Grande Bretagne et des Etats-Unis, son revenu de prime ayant atteint l'année dernière la forte somme de \$2,373,336.47. Ce revenu provient principalement des agences établies dans tout le Canada et aux Etats-Unis, bien qu'une certaine partie de son revenu provienne d'affaires réalisées en dehors des limites de ce continent.

Ainsi qu'on le verra en référant aux chiffres publiés dans le rapport de l'assemblée d'hier, l'année 1903 a montré des résultats vraiment favorables et témoigne de la faveur dont jouit la plus ancienne institution financière d'Ontario auprès du public des assurés, non-seulement au pays mais encore dans son champ d'opérations plus large en dehors des limites du Canada.

Dans son discours en présentant le rapport annuel, le Président, Hon. George A. Cox, a déclaré que le montant des pertes subies par la British America lors de la récente conflagration à Baltimore, a été établi et atteint un montant en dessous de \$210,000 (les chiffres qui ont été publiés à l'origine immédiatement après l'incendie), montant, a-t-il fait remarquer, qui représentait environ dix pour cent du revenu annuel des primes de la Compagnie. Ces pertes seront rapidement payées et les Canadiens apprendront avec plaisir que dans le cas de cette Compagnie aussi bien que dans celui de la Western, ces deux Compagnies é-

GRATIS

Nous nous ferons un plaisir
d'envoyer GRATIS une

Grande Carte en Couleurs

Du théâtre de la guerre
entre le

JAPON ET LA RUSSIE

A toutes les personnes qui
découperont et nous enverront
ce Coupon par la malle 

MM. LAPORTE, MARTIN & CIE,
EPICIERS EN GROS, MONTREAL.

*Veillez adresser au soussigné une carte
de la guerre Russo-Japonaise offerte dans
votre annonce du "PRIX COURANT" et
agréez mes remerciements.*

Nom.....

Adresse.....

LAPORTE, MARTIN & CIE

EPICIERS EN GROS

MONTREAL

tant les seules Compagnies d'Assurance à Toronto ayant des agences à Baltimore, que les pertes résultant de ce désastre exceptionnel seront payées sans que cela affecte sérieusement leur situation financière.—*Toronto Globe*, 24 février 1904.

BOARD OF TRADE

L'assemblée régulière du Conseil du Board of Trade a eu lieu mercredi sous la présidence de M. Geo. E. Drummond.

Étaient présents : MM. William T. Gear, 1er vice-président, James Thom, trésorier, Andrew A. Allan, Herbert B. Ames, R. M. Ballantyne, Leslie H. Gault, Albert H. bert, Chas. Meredith, John T. Wilson.

Le secrétaire lut au Conseil une lettre du bureau des examinateurs du cuir et des peaux vertes, dans laquelle celui-ci fait ressortir la nécessité d'un bureau d'inspection pour les peaux vertes aux abattoirs de l'ouest en sus de celui existant aux abattoirs de l'est.

A cet effet des pétitions ont été envoyées au département du Commerce, de la part des commerçants de peaux et des bouchers de cette ville exposant les inconvénients de la situation actuelle et réclamant l'établissement d'un autre bureau d'inspection aux abattoirs de l'ouest.

Le Conseil du Board of Trade à l'unanimité s'est déclaré favorable à la requête des examinateurs et a résolu d'appuyer leurs recommandations pour l'établissement de ce nouveau bureau d'inspection.

Une lettre du président de la Montreal Business New's League rappelle au Conseil le droit qu'il a d'élire deux membres du comité exécutif de la ligue, et huit membres du comité des aviseurs.

Le Conseil réappointe les représentants du bureau pour ces comités comme suit : Exécutif : MM. Alexander McFee et J. C. Holden ; aviseurs MM. William Birks, E. H. Botterell, Hon. Ls. Beaubien, Georges Hague, W. D. Lighthall, Robert Munro, C. S. J. Phillipps et l'hon. J. D. Rolland.

Le comité nommé en vertu d'une décision de l'assemblée annuelle du Board of Trade, avec mission de favoriser l'adoption d'un traité permanent d'arbitrage entre l'Empire Britannique et les Etats-Unis, a fait rapport que, par une lettre adressée au premier ministre, il avait prié le gouvernement d'appuyer tout effort tendant vers ce but.

CONSEILLER DU COMMERCE EXTERIEUR

M. Jules Helbronner, rédacteur en chef de "La Presse" et président de la Chambre de Commerce Française de Montréal, a été nommé par le gouvernement français, Conseiller du Commerce Extérieur pour une période de cinq ans.

Association des Epiciers de Montréal

Compte-rendu de l'Assemblée du 2 mars.

L'ASSEMBLEE régulière mensuelle de l'Association des Epiciers de Montréal a eu lieu le 2 mars courant au Monument National.

L'assistance a été la plus nombreuse qu'on ait jamais eue dans toutes les assemblées précédentes. Étaient présents : MM. N. Chartrand, président ; E. Limoges, 1er vice-président ; J. A. Maynard, 2ième vice-président ; Arthur Bastien, trésorier ; J. A. Beaudry, secrétaire ; J. A. Labonté ; l'échevin J. H. Paquin ; l'échevin R. Turner ; l'échevin Larivière ; l'échevin N. Lapointe ; T. Bergeron ; Gédéon Boisvert ; J. B. Deschamps ; Thos. Brossard ; L.S. Rivet ; M. Coursol ; J. Z. Ducharme ; A. Gervais ; O. Rousseau ; V. Paquin ; A. A. Gagnier ; J. A. Piquette ; P. Séguin ; T. M. Taylor ; J. M. Doré ; Z. Colpron ; J. E. Harel ; H. O. Galarneau ; H. Martel ; J. A. Dionne ; E. Dubuc ; E. Sansregret ; E. Gagnon ; E. Upton ; N. Séguin ; A. E. Landry ; E. Massé ; etc., etc.

Il est proposé par M. J. B. Deschamps, secondé par M. Thos. Brossard : "Que MM. V. Paquin, J. A. Piquette, A. A. Gagnier, P. Séguin, J. E. Harel soient admis membres actifs de l'Association et que MM. O. Rousseau, J. Z. Ducharme, N. Martin soient admis membres auxiliaires. — Adopté.

Il est proposé par M. G. Boisvert, secondé par M. N. Perras : "Que le rapport du trésorier soit accepté." — Adopté.

Il est proposé par M. E. Limoges, secondé par M. A. Bastien "Que la question de la fermeture à bonne heure une fois par semaine soit remise au premier ordre du jour de la prochaine assemblée." — Adopté.

Il est proposé par M. J. B. Deschamps, secondé par A. O. Galarneau "Que l'Association des Epiciers de Montréal désirant arriver à une entente avec les marchands de gros sur la question du détail fait par ces derniers, qu'il soit résolu qu'une copie de l'engagement suivant soit envoyée à l'Association locale des marchands de gros, dont une assemblée doit avoir lieu le premier vendredi du mois, afin que les marchands de gros en prennent connaissance collectivement, avant que M. le Président et M. le Secrétaire se pré-

sentent chez chacun d'eux pour demander leur signature :

"Considérant les griefs dont se plaignent les marchands Epiciers détaillants de la Cité de Montréal, nous soussignés marchands de gros et importateurs de la Cité de Montréal, nous engageons par les présentes envers l'Association des Epiciers de Montréal, ici représentée par son président et son Secrétaire dûment autorisés, à ne vendre aucunes marchandises aux consommateurs, c'est-à-dire aux familles privées, aux maisons de pension, aux restaurateurs non licenciés, pas même à nos parents ou à nos employés, ni à aucun marchand de la Ville de Montréal, qui n'est pas marchand épicier, à l'exception des magasins à départements.

"Nous nous réservons cependant le droit de vendre aux Communautés Religieuses, aux Compagnies de chemin de fer et de navigation, aux hôteliers, aux restaurateurs licenciés et aux pharmaciens, mais seulement pour l'usage personnel de ces compagnies et de ces communautés et pour fins commerciales des hôteliers, des restaurateurs licenciés et pharmaciens, mais jamais pour l'usage personnel de leurs employés.

"Nous nous engageons en outre à avoir notre nom sur chacune de nos voitures de livraison, ou si nous employons une agence de livraison spéciale, de la faire connaître à l'Association des Epiciers de Montréal.

"Cet engagement liera les soussignés tant et aussi longtemps qu'il n'en seront pas relevés par une résolution à cet effet de l'Association des Epiciers de Montréal, ou que nous n'aurons pas donné un avis de trente jours de notre intention de ne plus maintenir l'engagement ci-haut mentionné, et cet avis devra toujours être donné par écrit.

"En conséquence, nous soussignés, déclarons avoir pris connaissance des termes et conditions de l'engagement ci-haut mentionné, et pour le fidèle accomplissement de tous ces termes et conditions nous apposons notre signature."

Date.

Ensuite, l'assemblée s'ajourne jusqu'au 6 avril.

CONDORThé Japonais
et Thé Noir. Poudre
à Pâte. Moutarde. Vinaigre.**Le Café de Madame Huot**

LA PERLE DES CAFÉS

NECTAR
Thé Noir
en Paquets de Plomb
et en Boîtes de Fantaisie**Les Thés s'en vont !**

Rapidement ils s'écoulent malgré la froide température et le mauvais état des chemins. Les bons acheteurs comprennent l'avantage des achats faits quand les stocks sont encore considérables. **NE RESTEZ PAS EN ARRIÈRE ! Les prix montent et n'oubliez pas qu'ils ne sont qu'au commencement de la hausse. ACHETEZ, C'EST LE TEMPS.**

DERNIERS ARRIVAGES :

- 146 Catties — THÉ VERT GUN POWDER, bon Impérial@ 13 c
 34 Chests — THÉ VERT INDIEN Yg HYSON, la plus belle feuille de fantaisie colorée ; la meilleure liqueur possible..... 22½c
 9 Chests — THÉ NOIR INDIEN DARJEELING@ 50 c
 "RING TONG," le jardin le plus en renommée, la plus haute qualité de son espèce. Ce thé a la vraie saveur et est le plus fin Darjeeling des Montagnes Himalaya. Dans cinquante échantillons, vous n'en trouverez peut-être pas un aussi bon.

Avis à ceux qui mélangent les thés noirs.

MARQUES ENREGISTRÉES EN PAQUETS SPÉCIAUX :

"OLD CROW" THÉ NOIR MÉLANGÉ — paquets de fantaisie doublés de papier parchemin, hermétiquement fermés. Caisses de 30 livres assorties — livres, ½ livres et ¼ de livres @ 20 c

Le prix du détail n'est pas marqué dessus.

"GOLDEN PHEASANT" (le "Faisan doré") THÉ JAPONAIS, mélangé, même emballage que le "Old Crow" — en livres et ½ livres.....@ 20 c

Ces thés sont vendus avec la garantie qu'ils donneront satisfaction ou je les reprendrai à mes frais.

Mes Thés sont tous achetés pour leur qualité dans la tasse, c'est pourquoi il est de votre intérêt de demander mes échantillons avant de placer vos commandes.

Spécialité de Marchandises de Choix en THÉS, CAFÉS, EPICES et VINAIGRES.

E. D. MARCEAU

281 à 285

RUE SAINT-PAUL, MONTREAL.

Vinaigre, Epices, Café
Poudre à Pâte,
ENDVinaigre, Epices, Café
Poudre à Pâte,
OLD CROW

LES LICENCES D'ÉPICIER

Pour la vente des liqueurs

A la dernière assemblée mensuelle de l'Association des Commerçants Licenciés de Vins et de Liqueurs de la Cité de Montréal, la question de la vente des boissons éniivrantes au verre dans les magasins d'épicerie est revenue sur le tapis.

Comme nous l'avons déjà dit nous-mêmes, les hôteliers reconnaissent que cette sorte de vente, illicite pour les épiciers, ne se pratique que dans des épicerie qui ne sont que de nom et plus particulièrement dans certains quartiers populeux, tels que St-Gabriel et Griffintown.

Le président de l'Association des Commerçants Licenciés, M. A. Blondi, déclare qu'un sous-comité a été nommé afin de trouver les moyens de se protéger contre les fauteurs et que ce comité avait eu une entrevue avec le chef de la police du Revenu. Le chef a reconnu le bien-fondé des plaintes de l'Association, et a remis au comité une liste d'épiciers contre lesquels il avait déjà pris des poursuites; trente délinquants sont connus. Le chef de la police du Revenu déclare qu'il n'a pas un nombre d'hommes suffisant pour réprimer tous les abus.

Le secrétaire, M. L. A. Lapointe émet l'idée que le nombre des licences d'épiciers, pour la vente des liqueurs et spiritueux,

devrait être réduit à 400, et qu'on pourrait ainsi éliminer les trente épiciers, ou prétendus tels, qui ont contrevenu à la loi des licences. Il espère que l'Association des Epiciers prendra elle-même la chose en mains.

Tout dernièrement, LE PRIX COURANT traitait précisément de cette question et déclarait que l'Association des Epiciers demanderait à la prochaine réunion du Parlement de Québec la limitation du nombre de licences d'épiciers pour la vente de boissons éniivrantes.

L'Association des Epiciers est tout aussi désireuse que peut l'être l'Association des Commerçants Licenciés de Vins et de Liqueurs de mettre un terme aux abus dont ces derniers se plaignent. Elle comprend parfaitement que les prétendus épiciers dont il est question sont loin de jeter du crédit sur la corporation des épiciers proprement dits et elle voudrait s'en débarrasser pour l'honneur et la réputation du corps tout entier.

Nous ne doutons pas que par leur action combinée, les deux Associations n'obtiennent de la Législature de Québec la limitation du nombre des licences d'épiciers pour la vente des Vins et Liqueurs.

VANILLE ESSENCE

En vente à \$1 la livre [ancienne chopine] par Jules Bourbonnière. Téléphone Bell, Est 1122, Montréal.

Les horreurs de l'alimentation. — Etrangetés gastronomiques. — Falsification du Chocolat.

L'homme, au cours des temps, s'est repu, selon le besoin, de toute substance animale ou végétale, depuis la chair de son semblable, fraîche ou putréfiée, jusqu'aux orties des cimetières. Il a même mangé du bois et des expériences faites en Allemagne, ont prouvé que le bois peut être converti en substance nutritive. Les gens qui meurent de faim n'ont donc aucune excuse. Au lieu de danser devant le buffet ils n'ont qu'à le démolir, le mettre en poudre et l'avaler. Mais avant de dévorer son mobilier, on peut trouver d'autres ressources alimentaires.

Entre manger du bois, des écorces et de la terre, il n'y a pour ainsi dire que la distance de l'écuille aux lèvres. Elle a été depuis longtemps franchie. Le célèbre Humboldt raconte dans ses "VOYAGES DANS L'AMÉRIQUE DU SUD" que les Ottomanes se nourrissent d'une terre onctueuse et grasse, sorte d'argile légèrement colorée d'oxyde de fer, ils la pétrissent, en confectionnent des boulettes qu'ils séchent devant le feu, puis les empilent dans leurs tentes; provisions pour le mauvais temps.

D'ailleurs il est bien reconnu que dans beaucoup de produits livrés à la consommation, il y entre énormément de falsifications souvent dangereuses à la santé. Ces produits sont falsifiés soit avec des matières végétales, soit avec des matières minérales et souvent même, des poisons, réputés parmi les plus violents, entrent dans ces préparations frauduleuses, soit pour qu'elle se conserve plus longtemps, soit pour leur donner une plus belle teinte, ou bien encore

COMPAGNIE DE CRÉDIT DU CANADA

EXPLICATIONS

Nous avons reçu cette semaine, une lettre très intéressante, venant du dehors, par laquelle on nous présentait certaines objections, et on nous faisait certaines questions absolument pertinentes.

Nous avons déjà, et depuis longtemps, été au devant de ces questions et de ces objections; mais nous comprenons fort bien que tout le monde n'a pu avoir connaissance de nos raisons et de nos arguments, aussi ne craignons-nous pas de nous répéter, certains que notre démonstration intéressera un grand nombre de nos lecteurs. Sans nous arrêter à toutes les interrogations de notre correspondant, nous allons lui répondre, au bénéfice de tous, dans les grandes lignes et, nous l'espérons, à la satisfaction générale.

Le système de la COMPAGNIE DE CRÉDIT DU CANADA est basé sur la coopération, c'est-à-dire que tous les membres participant à son action, travaillent en même temps dans leur intérêt personnel et dans l'intérêt général. C'est la base de toutes les combinaisons des diverses sociétés qui font de semblables opérations, tant au Canada qu'aux États-Unis ou qu'en Europe.

Mais où la COMPAGNIE DE CRÉDIT DU CANADA se distingue des autres sociétés analogues, c'est par l'abandon qu'elle fait des gros bénéfices immédiats à son profit. Elle a en quelque sorte démocratisé ses opérations et appelé tout le public à tirer parti de sa combinaison. Disons ici que cette combinaison est le secret de la Compagnie, et que nul ne se plaindra qu'elle le garde pour elle, du moment que ce secret est fructueux pour la clientèle. Or, en vertu de cette combinaison et de la décision prise par la COMPAGNIE DE CRÉDIT DU CANADA de ne se réserver, à titre de rémunération, qu'un pourcentage normal, lequel, étant donné le chiffre élevé de ses opérations, lui assure un rendement des plus satisfaisants.

Ceci arrêté, il ne lui restait plus qu'à répandre parmi sa nombreuse et intelligente clientèle les surplus dont elle renonçait à faire sa part—part du lion.

C'est pourquoi, au lieu de se tenir au chiffre de 10 contrats rachetables par semaine, elle a successivement élevé ce nombre à 25, puis à 45, etc., etc., et elle est arrivée aujourd'hui, en moins de sept mois d'exercice, à racheter chaque semaine 115 contrats au lieu de 10. De la sorte, elle est arrivée à racheter, à l'heure présente, 1,570 contrats, au lieu de 310 qui serait le chiffre normal si elle s'en était tenue à ses premiers engagements, et elle a ainsi réparti entre les porteurs de ces 1,570 contrats la valeur énorme de

\$114,340.00

Grâce à son souci de satisfaire les personnes qui lui font l'honneur de se reposer sur elle du soin de faire fructifier leurs économies, la COMPAGNIE DE CRÉDIT DU CANADA jouit de la grande faveur du public et est devenue une institution financière de tout premier ordre.

En raison de ses succès et de son incontestable supériorité, la COMPAGNIE DE CRÉDIT DU CANADA a suscité des jalousies parmi les sociétés concurrentes, qui ne peuvent ou ne veulent la suivre dans son mode d'opérer. Ces sociétés se bornent à racheter quelques contrats par semaine, se traînant dans la routine et songeant plus à leurs propres intérêts qu'aux intérêts de la masse, ne comprenant pas que les intérêts de tous sont les intérêts de chacun. Aussi ces sociétés sont-elles délaissées petit à petit, et le public vient-il vers la COMPAGNIE DE CRÉDIT DU CANADA.

Pour empêcher ces désertions, les agents des sociétés rivales tentent de persuader au public qu'ils opèrent pour la COMPAGNIE DE CRÉDIT DU CANADA, et, par cet artifice, obtiennent parfois une signature qu'on croit donner à notre Compagnie.

Faites donc bien attention de ne signer qu'à bon escient et de ne vous engager qu'envers la COMPAGNIE DE CRÉDIT DU CANADA, 107 rue St-Jacques, Montréal.

Tout homme sérieux, honnête et expérimenté dans l'art de solliciter la clientèle, peut obtenir un poste d'agent à la Compagnie de Crédit du Canada. C'est une position très lucrative et de tout repos. Ecrire au siège social ou se présenter tous les jours de 4 heures à 6 heures après-midi.

Pour tous renseignements, adresser une carte postale à la Compagnie, qui enverra sans frais, à domicile, un agent pour exposer le système dans tous ses détails.

SUCCURSALE A QUEBEC, 124½ RUE ST-JOSEPH.

Ordres d'Importation

VOICI LE TEMPS DE PLACER VOS

Commandes d'Importation pour le Printemps

Les Maisons suivantes, dont nous avons l'agence pour le Canada, peuvent vous être recommandées pour LA QUALITÉ de leurs Produits et LA CORRECTION de leurs prix :

PLANAT & CIE, COGNAC, Cognacs.	MONIOTTI DESALLE, VILLEFRANCHE, Vins de Beaujolais.
A. BARCELO É HIJOS, MALAGA, Vins d'Espagne.	S. VAN DIJK ASN, AMSTERDAM, Genièvres de Hollande.
C. CHARTON FILS, BEAUNE, Vins de Bourgogne.	A. J. LECLUSE, SAUMUR, Vins Mousseux de Saumur.
I. DAVER, BORDEAUX, Parfumeries.	LAROCHE & MARC, PARIS, Royal Muscat, Vin Medicinal.
BIET FILS AINÉ ET BARRAL, SALON, Huiles d'Olive.	PETER McDONALD & CO., GLASGOW, Whiskies Ecosais.
J. D. BELLON, MARSEILLES, Savons de Castille.	L. JUSSELAIN, ST-PIERRE, MARTINIQUE, Rhums.
B. FOUGA, BORDEAUX, TALENCE, Conserves Alimentaires.	MIRAND & COURTINE, MAISONS ALFORT, Pâtes Alimentaires.
MAISON PERPEZAT, BORDEAUX, Vinaigres.	GUSTAVE PICQU, ST-DENIS, Liqueurs Fines.
J. LÉON BIZAC, SOUILLAC, Truffes et Foies Gras.	R. ROBERT, CHATEAU-ROBERT, VICHY, Soda Vichy.

THÉS

Nous prenons la respectueuse liberté de rappeler au Commerce que nous avons un assortiment de THÉS qui commande l'attention des acheteurs experts.

Nos prix sont intéressants : ils sont à votre disposition — ainsi que nos échantillons.

Demers, Fletcher & Cie,

350 Rue St-Paul, - 181, 181^A et 183 Rue des Commissaires,
MONTREAL.

pour leur conserver celle que la nature leur a donnée. Ces cas sont nombreux malheureusement, et je plains sincèrement ceux qui sont appelés à faire un usage quotidien de ces produits.

Voyez jusqu'où va la falsification ; ce chocolat que nous aimons tous, eh bien ! qui pourrait croire que dans ce produit il peut y avoir des matières autres que celles qu'exige sa préparation ? Cependant dans beaucoup de chocolats communs il y entre une certaine quantité d'humus, c'est-à-dire de la terre purement et simplement, même quelquefois estimons-nous heureux lorsque de temps en temps nous n'y trouvons pas un peu de brique pilée, ou quelques fragments de bois qu'on veut nous faire manger pour du chocolat. On falsifie également le chocolat d'une façon plus innocente avec de la cire et de la parafine.

Cette terre, cette brique pilée, cette cire ou cette parafine sont broyés, fondus, avec le cacao et le tout est livré au commerce sous le nom de chocolat. Il nous faut avouer que c'est payer un peu cher pour de la terre.

C'est à nous à faire attention à nos achats, à l'épicier de voir ce qu'il achète, de prendre toutes les garanties possibles contre ces falsifications scélératees, qui en volant et abusant le public sur la qualité, la pureté.

1o. Font du tort au fabricant honnête qui se fait un point d'honneur de ne fournir que de la bonne et pure marchandise.

2o. Délabrent et atrophient l'estomac du consommateur.

Non seulement l'épicier doit rejeter les aliments qui ne lui offrent aucune sérieuse garantie, mais ceux qui sur nos marchés, mettent des produits falsifiés, devraient être

poursuivis comme empoisonneurs, non pas l'innocent agent, ni l'épicier qui ignorent souvent ce que renferment les marchandises qu'ils vendent, mais le manufacturier même, qui, lui, a parfaitement conscience de ce qu'il fabrique et vend.

Nous avons sur le marché actuellement, un chocolat garanti pur cacao et sucre, garanti ne renfermant aucune matière nuisible à la santé, garanti n'ayant subi aucune falsification et ce chocolat est fabriqué sous le contrôle des agents du gouvernement, c'est le chocolat Jacques. Le chocolat Jacques peut être analysé, il ne craint rien, ce chocolat rivalise avec n'importe quelle marque pour le fini, le "fancy" du paquetage et quant à la qualité il n'est aucune marque qui puisse le surpasser, ni même l'atteindre à prix égal.

Les enfants peuvent manger le chocolat Jacques sous toutes ses formes, il est toujours aussi pur, et leur estomac n'aura rien à redouter, car il est exclusivement composé de sucre et de cacao.

PATIRA.

La maison L. Chaput, Fils & Cie. offre encore 250 canistres d'huile d'olive française, strictement de choix, comprenant les marques suivantes. Vercherin, Vierge et Extra 1/2 gallon.—Daudicolle & Gaudin Vierge 1 gallon. Pellissier Surchoix Extra 1 gallon, avec et sans robinet. La meilleure qualité d'huile importée.

VANILLE ESSENCE

En vente à \$1 la livre [ancienne chopine] par Jules Bourbonnière. Téléphone Bell, Est 1122, Montréal.

UN NOUVEAU SUCRE.

Il vient d'être pris un brevet pour la fabrication d'un nouveau sucre. Ce procédé repose sur une fabrication toute nouvelle des glucoses par la cellulose, c'est-à-dire qu'au lieu d'opérer par diffusion ou macération, comme cela se pratique aujourd'hui, une réaction chimique convertirait la cellulose en glucose.

Il n'y aurait donc pas seulement le jus de Betterave qui serait converti en sucre, mais bien toute la plante, comme aussi les Pommes de terre, le Maïs, etc... tubercules, tiges et racines.

Il pourrait bien y avoir une bonne partie de vrai dans l'application de ce brevet.

Une annonce qui comporte un enseignement

Comme toujours, l'annonce de la maison E. D. Marceau qui paraît dans une autre page de ce numéro, comporte pour les acheteurs bien avisés un enseignement. C'est qu'il est sage de profiter sans le moindre délai des bonnes occasions qui s'offrent aux acheteurs et cette annonce contient un certain nombre d'occasions que les marchands pourraient regretter, avant plusieurs jours, de n'avoir pas considérées, ce jour même, avec toute l'attention qu'elle comportent, étant donnée la situation passablement éternée des marchés du Thé, par suite de la guerre Russo-Japonaise. Il y a là des valeurs qui s'enlèveront rapidement.

Le HALLWOOD



"Hallwood" représente la plus Haute Perfection dans la Construction de Caisse Enregistreuses.

LE BUT d'une Caisse Enregistreuse (Cash Register), est un but de **protection** et d'enregistrement correct de tout l'argent reçu. Là où l'on fait des affaires à **crédit**, le but est de systématiser toutes les transactions, de façon à assurer une comptabilité correcte de ces transactions.

Le **HALLWOOD** est le seul enregistreur qui accomplisse ce but **parfaitement**.

Le **HALLWOOD** est garanti comme accomplissant tout ce qu'il est prétendu accomplir.

Vous faites un mauvais achat si vous n'examinez pas le **HALLWOOD**.

THE

HALLWOOD CASH REGISTER Co. of Canada

78-80 KING ST. EAST, TORONTO.

A VENDRE

Tabac Quesnel

EN FEUILLES

En sus de la quantité requise par notre manufacture nous avons en stock 1500 balles de **tabac Quesnel** qualité extra, récolte 1901 et 1902 que nous vendons en feuille à un prix modéré. Avis aux marchands, demandez nos prix.

ROCK CITY TOBACCO CO.,
QUEBEC.

The Canada Life Assurance Company.

57^{ième}. RAPPORT ANNUEL.

Les Affaires de l'Année. Les affaires nouvelles transigées durant l'année ont été les plus fortes qui aient été soumises à la Compagnie et les chiffres sous forme de tableau avec ceux de 1902, se lisent comme suit :

	1903	1902	Augmentation
Nombre d'applications reçues.....	6,863	5,022	1,841
Montant d'assurance demandé.....	\$13,881,960	\$10,687,672	\$3,194,288
Polices émises.....	12,635,032	9,734,002	2,901,030
Polices payées.....	10,122,139	8,398,386	1,723,753
Total des polices en vigueur.....	95,531,110	89,170,575	6,360,535

Des applications reçues, 266 représentant un montant d'assurance de \$693,716 ont été déclinées, comme n'étant pas conformes à l'étalon de la Compagnie.

Le Revenu. Le revenu brut des primes et des annuités a été de \$2,847,559.74, et le revenu des intérêts y compris \$30,757.20 de profit sur la vente de titres, atteint la jolie somme de \$1,176,374.33. Additionnées, ces sommes forment le total du revenu brut (à l'exclusion des paiements sur le compte du stock capital) \$4,023,934.07.

Les Paiements. Les réclamations payées pour cause de décès durant l'année se sont montées à \$1,227,414.42. Les dotations arrivées à maturité et les réclamations pour décès (y compris les additions de bonus) et les annuités payées en 1903 se sont montées à \$1,528,420.46 tandis \$145,273.40 ont été payés en espèces comme dividendes et valeurs de rachat aux porteurs de polices, mettant le total des paiements aux porteurs de polices à \$1,673,693.86.

L'Actif. Le total de l'actif au 31 décembre 1903, tel qu'établi par la feuille de balance, se monte à \$27,180,007.21 ce qui représente une augmentation de \$1,125,074.71 sur 1902—une augmentation que vos directeurs estiment très satisfaisante. Dans l'évaluation de son actif, la compagnie a suivi sa politique conservatrice traditionnelle.

L'augmentation de l'actif de la compagnie au cours des vingt années passées est établie par le tableau suivant :

TOTAL DE L'ACTIF.

En 1883.....	\$5,664,000	En 1893.....	\$14,313,000
En 1888.....	8,954,000	En 1898.....	20,038,000

EN 1903, \$27,180,000.

Le Passif. Dans l'évaluation du Passif-Police, la Compagnie s'est servie de nouveau de son propre étalon, c'est-à-dire: de la Table de l'Institut des Actuaire, avec intérêt à 3½ pour cent pour toutes les affaires antérieures au 1er janvier 1900, et la même table, avec intérêt de 3 pour cent pour toutes les polices émises depuis cette date. Le total net de la réserve d'après cet étalon d'évaluation se monte à \$25,093,314. En plus de cela, la Compagnie détient des réserves au montant de \$32,315 pour polices tombées, sujettes à renouveau, et \$55,028 pour le fonds de réclamations à termes. Après avoir pourvu pour ces réserves et pour toutes dettes, à l'exception du Fonds Capital, il reste un surplus au compte des porteurs de polices de \$1,861,367.32. Une grande partie de nos affaires a été évaluée d'après la nouvelle table connue sous le titre OM Table, et les réserves établies se montèrent à 90.7 pour cent les Réserves requises par la table actuellement employée par la Compagnie. De telle sorte qu'il semblerait qu'il ne résulterait aucun changement matériel dans les Réserves par l'adoption des tables de mortalité plus récente. Autant qu'on peut savoir, c'est la première fois que ces nouvelles tables ont été appliquées à une évaluation au Canada ou aux Etats Unis par une Compagnie ayant une entreprise établie.

Un rapport complet de l'assemblée sera publié dans le journal de la compagnie "Life Echoes."

LE LAIT DE CONSOMMATION

PARMI les laits destinés à être livrés en nature à la consommation, on distingue deux grandes catégories: les bons et les mauvais. On est convenu d'appeler bons laits ceux qui ont une composition normale. Les mauvais laits sont ceux qui ont perdu l'une ou plusieurs des qualités essentielles, par la faute de ceux qui les recueillent ou de ceux qui les vendent. On peut aussi classer dans la série des mauvais laits les laits malades produits par des vaches atteintes d'une maladie quelconque.

Si un lait de vache saine était recueilli à l'abri de toute action étrangère, il se conserverait indéfiniment. Mais le lait ne tarde pas à se décomposer par suite des microbes de l'air: la lactose se décompose, la caséine se coagule sous le nom de caillé et la matière grasse monte à la surface et forme la crème. La pasteurisation et la stérilisation du lait ont pour but de supprimer l'effet de ces microbes et de conserver le lait en son état naturel le plus longtemps possible. A part ces moyens, pour conserver le lait, il convient de prendre des précautions diverses au moment de la traite des vaches. La plus importante de toutes est de ne se servir que de vases bien nettoyés pour recueillir le lait. Les

réipients les plus pratiques sont les seaux en fer étamé lavés chaque fois à l'eau bouillante renfermant quelques pincées de carbonate de soude [soda]. Les seaux en bois se nettoient plus difficilement. Il est aussi absolument nécessaire de laver les pis de la vache et la mamelle avant la traite, de ne porter que des vêtements propres, d'aérer l'étable et d'éviter la poussière, enfin il serait bon de ne pas recueillir les premiers jets qui sortent de chaque trayon, car le pis contient beaucoup de microbes qui s'y installent lorsque la vache est au repos. En prenant toutes ces précautions, on arrive à conserver le lait pur vingt-quatre heures de plus, ce qui est énorme. Aussitôt le lait recueilli, il convient de l'aérer et de le refroidir jusqu'au moment où passe le livreur.

Pour le ramasseur de lait, il est nécessaire de nettoyer avec soin les bidons à l'eau chaude et à la brosse, puis à l'eau froide. Il faut séparer les laits chauds des laits froids, faire le transport le plus vite possible en protégeant le lait contre la chaleur au moyen de bâches mouillées.

Aussitôt arrivé à l'usine, le lait doit être soumis à l'analyse. A cet effet une laiterie doit posséder au minimum un densimètre, un acidobutyromètre, un acidimètre et des réactifs divers. Un lait

normal doit avoir une densité comprise entre 1,028 et 1,034 au pèse-lait ou au densimètre. La matière grasse doit être au litre de 35 à 50 grammes. L'extrait sec est de 11,5 à 12,5 pour cent, enfin l'acidité du lait frais se compte entre 16 et 20 à l'acidimètre.

Pour le lait vendu en nature, il est bon de le filtrer dès l'arrivée à l'usine. Pour cette opération, à la laiterie de Frederiksberg, à Copenhague, on se sert d'un filtre formé de couches de sable séparées par un calicot fin. La couche de sable que traverse d'abord le lait se compose de sable de grosseur moyenne, puis de sable fin. Chaque jour le sable est lavé et stérilisé. A La Haye on filtre le lait en le faisant passer à travers une toile métallique et dans de petits sacs de toile lavés chaque fois.

Pour la conservation du lait on employait autrefois les antiseptiques, carbonates de potasse ou d'ammoniaque, etc. On emploie aujourd'hui la pasteurisation ou la stérilisation.

La pasteurisation consiste à chauffer le lait à 70-75 degrés et à le refroidir ensuite brusquement. Voici comment on procède dans les grandes usines:

On procède par trois opérations successives. La première consiste à mélanger le lait dans un grand récipient galvanisé, après le filtrage, au moyen d'une

Red Seal

**MOUTARDE AUX TOMATES
CHUTNEY AUX TOMATES
SAUCE CHILI
SAUCE WORCESTERSHIRE**

Red Seal

4 Condiments délicieux, égalant sous le rapport de la qualité et de l'attrait, les meilleurs importés. Ils ne coûtent pas plus cher que les produits inférieurs.

Préparés sous la surveillance personnelle d'un expert en matière de Conserves amené des Etats-Unis dans ce but spécial.

Demandez **immédiatement** à votre Maison de Gros une commande d'une caisse assortie. Si elle ne peut pas vous fournir, écrivez-nous pour les noms de Maisons de Gros **QUI LE POURRONT**.

Soyez un **LEADER**; laissez votre concurrent **MARCHER A VOTRE SUITE. IL FAUDRA** bien que vous les teniez tôt ou tard; ne vaut-il pas mieux — **PLUS TOT ?**

Canadian Cannery's Consolidated Companies, Limited, Hamilton, Ont.

TEL, BELL — Jour : M, 4619 ; Soir : Est, 2597.

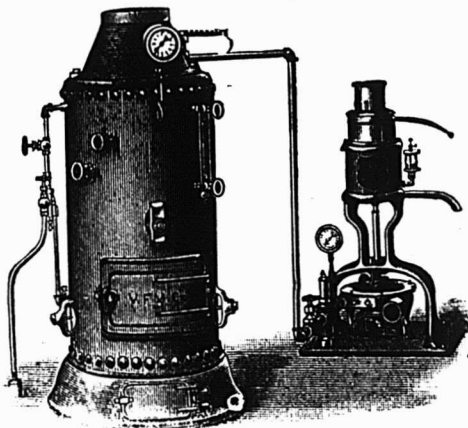

La Compagnie de Laiterie St-Laurent

10 PLACE D'YOUVILLE, MONTREAL.

Beurre, Fromage, Boîtes, Engins, Barattes, Malaxeurs,

Et toutes fournitures de Beurreries et Fromageries.

AGENCE GÉNÉRALE des Célèbres ÉCRÊMEUSES "U. S."

DEMANDEZ NOS PRIX ET NOS CATALOGUES.

N. B.— Nous sollicitons des **CONSIGNATIONS** de Beurre et de Fromage pour lesquelles nous garantissons **LES PLUS HAUTS PRIX DU MARCHÉ** Comptes rendus clairs et précis. Remise immédiate de l'argent. Faites-en l'expérience.

PRINTEMPS 1904

Modeles

Nouveaux

MANUFACTURIERS DE

MANUFACTURIERS DE

BUFFETS,

CHAISES,

TABLES,

SOMMIERS,

COUCHETTES,

MATELAS,

BERCEAUX,

COUCHETTÉS

SETS DE

d'ENFANTS,

CHAMBRE

Etc., Etc.. Et

Etc., Etc., Etc ,

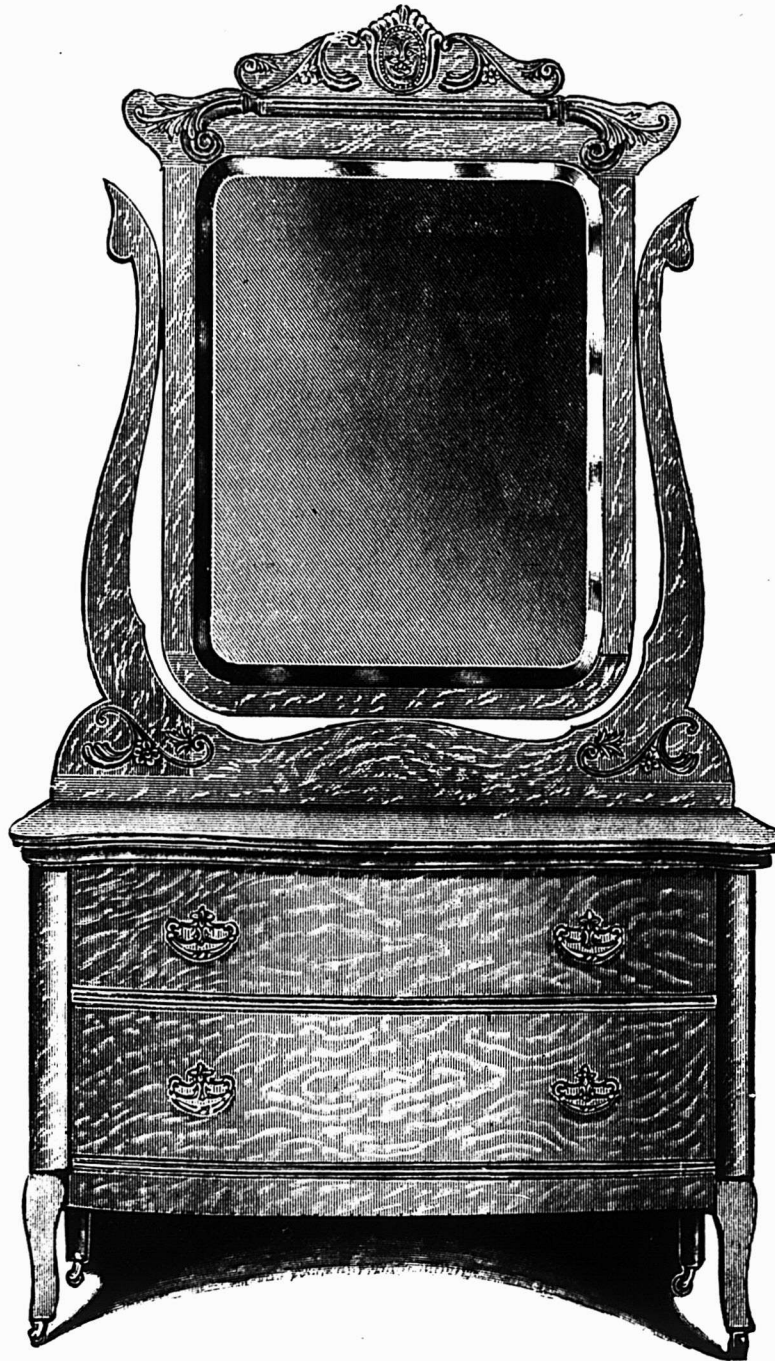

The Victoriaville Furniture Coy.,
 VICTORIAVILLE, P. Q.

héllice automatique. Une pompe automatique envoie le lait dans des récipients cylindriques où a lieu la seconde opération. Là le lait continuellement remué et chauffé entre les récipients par de la vapeur à 100 degrés au minimum est porté presque immédiatement à la température de 5 degrés. Il y reste cinq minutes et passe immédiatement dans le réfrigérant afin de ne pas prendre le goût de cuit. C'est la troisième opération. Le lait est refroidi à l'aide de cylindres où circule continuellement de l'eau froide. Le lait tombe en pluie fine sur ces cylindres, coule en rigoles et tombe dans des bidons où il sera transporté.

Le refroidissement dure dix à quinze secondes. Ainsi préparé le lait n'a aucun goût de cuit et peut se conserver, même par les fortes chaleurs, vingt-quatre heures de plus que l'autre. Il est bon de conserver le lait à la suite de ces opérations dans des caves réfrigérées.

La stérilisation est une opération plus complète que la précédente. Elle consiste à détruire par la chaleur tous les germes du lait. La première méthode employée fut celle de Soxhlet, de Munich. Elle consistait à chauffer le lait au bain-marie à 100 degrés pendant quarante minutes. Depuis, cette méthode fut perfectionnée. Une autre méthode consiste à porter le lait pendant quinze

minutes à la température de 115 degrés au moyen d'autoclaves.

En résumé, une usine destinée à produire du lait de consommation doit posséder un local vaste et bien aéré et comme pièces: une salle de réception pour le mesurage, chambres de cuves, salle des stérilisateurs, pasteurisateurs et réfrigérants, caves frigorifiques, chambre de mise en bidons, laboratoire, chambre des machines et une chambre de nettoyage pour les pots et bidons.

JEAN DESGENETS.

L'UTILISATION DES OEUFS CASSES EN BULGARIE

VOICI quelques renseignements intéressants sur la fabrication des conserves d'oeufs en Bulgarie.

Etant donnée l'extension du commerce bulgare des oeufs, il est tout naturel, surtout avec le mode de rassemblement des oeufs au moyen de chariots traînés par des buffles, que beaucoup soient cassés ou endommagés. Ces oeufs cassés trouvent cependant leur emploi à l'intérieur, lorsque les prix sont élevés. Mais, à l'époque des bas prix, ils doivent être vendus très bon marché; on en fait alors des conserves.

Jusqu'ici il n'existait qu'une fabrique de conserves d'oeufs à Philippoli [Roumélie orientale], fonctionnant comme section d'une importante maison d'ex-

portation; actuellement, cette maison en construit une deuxième à Sofia. Ces fabriques utilisent principalement les oeufs cassés ainsi que les oeufs anciens, non gâtés, mais ne pouvant plus, sans danger, être exportés au loin.

Primitivement, on salait le jaune, qui était employé en cet état par l'industrie, mais le commerce de ces jaunes d'oeufs a eu, depuis quelque temps, beaucoup à souffrir de la concurrence des jaunes d'oeufs de canard, salés de Chine. On les sèche maintenant pour les fabriques de pâtes alimentaires et aussi pour l'alimentation des oiseaux. Le blanc d'oeuf est également séché et employé principalement par les fabriques d'indiennes et par les confiseurs.

Le séchage des jaunes et des blancs d'oeufs s'opère sur des plats de zinc, dans des étuves, à une température d'environ 50 degrés centigrades, de manière que le blanc ne se coagule pas. On obtient de 1,000 oeufs environ 60 livres de blanc et 32 livres de jaune non séchés. Au séchage, 60 livres de blanc ne donnent qu'environ 6 livres de blanc sec [albumine]; les 32 livres de jaune fournissent environ 6 lbs de produit sec.

Les personnes répondant aux annonceurs voudront bien mentionner qu'elles ont vu leur annonce dans "LE PRIX COURANT."

A CHACUN SON DU !

Malades ! Consomptifs ou Asthmatiques c'est vous qui triomphez et il y a lieu à grandes réjouissances de votre part, car c'est chose décidée le

SIROP DE GOUDRON A L'HUILE DE FOIE DE MORUE

DU

Dr J. O. Lambert

continuera à être vendu pour le plus grand bien de l'humanité et nonobstant les efforts réitérés de la Compagnie Mathieu de Sherbrooke. La tentative quelque peu présomptueuse faite par ces messieurs, devant les tribunaux, n'a pas réussi—"il y a encore des juges à Berlin." Un jugement très équitable de la Cour Supérieure, déroute les prétentions de la Compagnie Mathieu et autorise la vente de ce **GRAND RENOVATEUR**, si efficace dans toutes les affections des voies respiratoires.

Nous profitons de l'occasion pour mettre le public en garde contre les inavouables contre-façons qui pullulent sur le marché et qui menacent la réputation enviable de notre merveilleux produit. Examinez bien l'enveloppe et l'étiquette et voyez à ce qu'ils portent la signature du **Dr J. O. LAMBERT**.

C'EST GRATUIT

Consultez nos Médecins Spécialistes

En vente partout à 35 cents la grosse bouteille.

Consultez la liste des prix courants dans ce numéro

INSTITUT MEDICAL du Dr LAMBERT

168 RUE ST-DENIS - - - MONTREAL

BUREAUX & LABORATOIRES:

2119 rue Notre-Dame, Montreal, et 508, 3e Avenue, New York

SEULS PROPRIETAIRES POUR LA PUISSANCE:

HUDON, HEBERT & CIE,

Montreal.

C'EST CHOSE FACILE QUE DE VENDRE L'

Empois Gelluloid

De fait, il se vend tout seul. Les femmes qui en ont fait l'essai ne voudront plus en employer d'autre, parcequ'il ne nécessite pas de cuisson, parcequ'il n'attache jamais, parceque c'est un bon empois.

Prix: \$3.40

la Boite de 45 paquets.

The Brantford Starch Works, Ltd.,

BRANTFORD, ONTARIO.

BRITISH AMERICA ASSURANCE COMPANY

L'assemblée annuelle des actionnaires a eu lieu aux Bureaux de la Compagnie à Toronto, le 23 Février 1904. Le Président l'Hon. Geo. A. Cox, occupait le fauteuil, et M. P. H. Sims, secrétaire de la Compagnie lut le Rapport Annuel et l'état financier comme suit :

SOIXANTE-DIXIEME RAPPORT ANNUEL

Les directeurs ont l'honneur de soumettre le soixante-dixième rapport annuel aux actionnaires de la Compagnie, et en le faisant, ils prennent plaisir à attirer l'attention sur les chiffres suivants, qui sont le sommaire du résultat de transactions de l'année, tel qu'indiqué dans ce rapport :

La balance du revenu sur les dépenses est de.....	\$204,672.94
Montant déduit des garanties pour les ramener à la valeur du marché au 31 décembre.....	\$16,621.24
Deux dividendes semi-annuels au taux de 6 pour cent par année.....	60,000.00
	76,621.24
Balance, étant le montant ajouté au fonds de réserve	\$128,051.70

Le progrès de la Compagnie est démontré par une comparaison des chiffres suivants des états financiers annuels des trois années passées :

Année	Revenu total	Balance du compte de revenus. Profits de l'année.	Ajouté au Fonds de Réserve.
1901	\$2,040,197	\$ 99,590	\$ 30,515
1902	2,206,331	173,713	90,819
1903	2,421,383	204,673	128,052

Le tout respectueusement soumis,

GEO. A. COX, Président.

SOMMAIRE DU RAPPORT FINANCIER

Primes d'assurances contre l'incendie et d'assurances maritimes.....	\$2,373,336.47
Intérêts et recettes de loyers.....	48,046.59
	\$2,421,383.06
Pertes sur les assurances contre l'incendie et les assurances maritimes.....	\$1,389,501.94
Commissions des agents et autres dépenses.....	827,208.18
Dépenses totales.....	2,216,710.12
Profit pour l'année.....	204,672.94
Actif total.....	\$2,024,096.02
Capital.....	\$1,000,000.00
Fonds de réserve.....	830,872.87
Garanties aux porteurs de polices.....	\$1,830,872.87

En proposant l'adoption du rapport, proposition qui a été secondée par le Vice-Président, le Président dit :—

En présentant le soixante-dixième rapport annuel, je puis dire que je ressens une satisfaction plus qu'ordinaire, et je suis sûr que les autres directeurs partagent ce sentiment en présentant aux actionnaires un état financier comme celui-ci, démontrant le résultat des transactions de la Compagnie pour l'année dernière. Les comptes pour l'année 1903, démontrent que les espérances exprimées aux deux dernières assemblées annuelles ont été pleinement réalisées. On indiquait dans ces rapports que l'expérience adverse des compagnies engagées dans l'assurance contre le feu, sur ce continent, pour les années 1899 et 1900 avait démontré la nécessité d'une augmentation de taux dans plusieurs classes de risques. Cette augmentation devint en vigueur en 1901 et a été maintenue généralement produisant pour les compagnies un profit de primes satisfaisant auquel cette compagnie a participé dans la pleine mesure de la moyenne. A l'appui de cette assertion les chiffres suivants peuvent être cités.

Pour l'année 1900 le taux de pertes de la Compagnie pour toutes ses assurances contre le feu fut de 67 pour cent du revenu des primes : en 1901, il a été de 61 pour cent : en 1902 de 51 pour cent et en 1903 de 52 pour cent.

Aux Etats-Unis, dont nous retirons une grande partie de notre revenu a proportion des pertes pour les mêmes années a été :— En 1900, de 71 pour cent : en 1901, de 66 pour cent ; en 1902, de 61 pour cent et en 1903, de 52 pour cent.

Le rapport actuellement sous considération est le plus favorable que j'aie eu l'honneur de présenter durant les onze années que j'ai rempli la fonction de Président. Le compte de revenus accuse une balance de revenus sur les dépenses de \$204,672.94, dont \$48,046.54, proviennent de l'intérêt sur les placements et la balance, \$156,626.35 des primes : Ce montant a été réparti de la manière indiquée dans le Rapport, à savoir, \$60,000 au paiement de dividendes semi-annuels au taux de 6 pour cent par année, \$16,621.24, à réduire les valeurs détenues par la Compagnie à leur valeur courante, aux prix ayant cours sur le marché au 31 déc. et la balance, \$128,051.70, a été ajoutée au fonds de réserve qui, de ce chef, a été porté à \$830,872.

Il fait plaisir de constater qu'au Canada, siège des opérations de la Compagnie, des progrès satisfaisants se sont maintenus, le revenu Canadien pour l'année écoulée ayant été de \$429,868.68, ce qui est le chiffre le plus considérable dans l'histoire de la Compagnie, tandis que, la proportion des pertes pour l'année a été au-dessous de 50 pour cent de notre revenu de primes dans la branche Incendie, dans la Puissance. Il ne serait peut-être pas déplacé de référer ici au fait que la proportion des pertes au Canada, de la "British America" durant les onze années qu'elle a été sous la présente direction a été de plus de 8 pour cent en dessous de la proportion moyenne des pertes sur toutes les affaires transigées en ce pays comme cela est démontré dans les rapports du gouvernement de la Puissance. Le département des assurances maritimes, montre une balance adverse, malgré les méthodes prudentes d'après lesquelles il a été conduit. Ceci est partiellement dû aux pertes encourues, grâce à des risques non-éteints provenant de certaines agences non-profitables qui ont été fermées au commencement de la saison.

La sécurité qu'offre la "British America" aux porteurs de Polices, — un capital payé de \$1,000,000, et un fonds de réserve de \$830,872, en tout \$1,830,872; un actif d'un caractère indiscutable, — est telle qu'elle devrait, et je n'ai aucun doute qu'il en sera ainsi, obtenir pour cette institution financière, la plus vieille dans la Province d'Ontario, une part constamment croissante du patronage public.

La conflagration de la ville de Baltimore, survenue ce mois-ci, bien qu'elle n'entre pas dans le rapport des opérations de l'année dernière, est une question d'une telle importance, vu qu'elle affecte la nôtre, et toutes les principales compagnies de ce continent, qu'il est opportun d'y référer à cette occasion. Si l'on considère le volume considérable de notre revenu de primes contre le feu, on aurait pu s'attendre que dans une conflagration aussi vaste que celle-ci, dans laquelle plus de \$50,000,000 d'assurances sont engagés, nous aurions subi une perte sérieuse, mais ce nous est une satisfaction de savoir que notre perte nette maintenant connue est au-dessous de \$210,000 est bien le chiffre auquel nous devions raisonnablement nous attendre pour une ville de 600,000 habitants, où nous avons durant de nombreuses années transigé des affaires considérables et profitables. Ce montant représente environ 10 pour cent de notre revenu annuel d'assurance contre le feu.

Bien que nous ne puissions que regretter cette perte, nous ne devrions pas oublier que la Compagnie a autrefois passé par plusieurs conflagrations dans lesquelles elle a subi des pertes qui représentaient un chiffre relativement plus grand comparé aux revenus annuels et aux ressources financières de la Compagnie à l'époque où les désastres dont je parle sont arrivés. Me rappelant les conditions améliorées dont j'ai déjà parlé, et constatant que la conflagration de Baltimore aura pour effet d'augmenter les taux dans tous les districts congestionnés des grandes villes, et particulièrement dans celles où l'approvisionnement de l'eau et les appareils à incendie sont insuffisants à fournir une ample protection contre ces grands incendies, ce n'est pas trop je crois, espérer que notre perte dans cette conflagration, sera comblée sinon entièrement du moins en grande partie durant les opérations de l'année courante.

En terminant, je dois dire que tout en étant heureux d'avoir un personnel parfaitement au courant et effectif à notre bureau-chef et à nos succursales, un personnel dont dépend le succès des opérations de la Compagnie, nous remercions entièrement que des résultats favorables dans une entreprise comme la nôtre dépendent largement de nos agents locaux. Il est donc dû à nos représentants en général dans tout le vaste champ d'opérations de la Compagnie, que je leur exprime, et je le fais avec plaisir, notre appréciation de leurs services en aidant et en contribuant aux résultats démontrés dans le rapport actuellement devant vous.

Les messieurs suivants furent réélus directeurs pour l'année courante : Hon. Geo. A. Cox, J. J. Kenny, Augustus Myers, Thomas Long, John Hoskin, C. R., L. L. D., Hon. S. C. Wood, Robert Jaffray, Lieut.-Col. H. M. Pellatt, E. W. Cox.

A une assemblée du bureau tenue subséquemment, l'Hon. Geo. A. Cox fut réélu président et M. J. J. Kenny, vice-président.

BLUE CROSS

C'est une marque de Thés Noirs
de Ceylan empaquetés par

THE BRITISH & BENINGTON'S TEA TRADING ASSOCIATION, Limited
de LONDRES, ANGLETERRE.

Ce sont les Thés **les plus en vogue** en Grande Bretagne,
depuis nombre d'années.

Nous venons de recevoir une expédition de la composition
suivante :

Yellow Label.

50 Caisses, paquets plomb.....	1 lb,	28 lbs chacune,.....	40c la lb.
175 Caisses, paquets plomb.....	$\frac{1}{2}$ lb,	28 lbs chacune,.....	40c la lb.
75 Caisses, paquets plomb.....	$\frac{1}{4}$ lb,	28 lbs chacune,.....	40c la lb.

FINE QUALITY CONGOU.

Blue and Gold Label.

CHOICE QUALITY SOUCHONG.

25 Caisses, paquets plomb.....	1 lb,	28 lbs chacune,.....	50c la lb.
50 Caisses, paquets plomb.....	$\frac{1}{2}$ lb,	28 lbs chacune,.....	50c la lb.
25 Caisses, paquets plomb.	$\frac{1}{4}$ lb,	28 lbs chacune,.....	50c la lb.

Red and Gold Label.

FINEST QUALITY PEKOE.

40 Caisses, paquets plomb.....	1 lb,	28 lbs chacune,.....	60c la lb.
40 Caisses, paquets plomb.....	$\frac{1}{2}$ lb,	28 lbs chacune,.....	60c la lb.
30 Caisses, paquets plomb.....	$\frac{1}{4}$ lb,	28 lbs chacune,.....	60c la lb.

BRITANNIA.

50 Caisses, boîtes ferblanc.....	1 lb,	émaillée et décorée, 28 lbs chacune,.....	70c la lb.
----------------------------------	-------------	--	------------

MOINS 25 % D'ESCOMPTE.

CONDITIONS : F.O.B. MONTREAL, NET 30 JOURS OU 1 % 10 JOURS.

Lots de 5 caisses ou plus, fret payé à toute station de chemin
de fer du Canada, depuis Halifax jusqu'à Vancouver.

Demandez les paquets miniatures pour déguster et comparer.

AGENTS AU CANADA :

HUDON, HEBERT & CIE.,
MONTREAL.

Les
Marinades
De la Marque
STERLING
sont
l'article.

Qui n'aime pas une bonne marinade? Vous pouvez préférer une marinade douce ou forte, mais dans chaque cas vous désirez avoir la meilleure. Or, la place où la marinade acquiert sa qualité, c'est chez le manufacturier et la place où le client obtient la meilleure qualité de marinades c'est chez les épiciers où on lui sert les marchandises de la marque Sterling. Lorsque le grade des marinades de la marque Sterling a été maintenu si haut pendant des années, on peut en inférer que c'est une ligne profitable et satisfaisante à tenir.

The **T. A. LYTLE COMPANY, Limited**
Fabricants de Catsups et de Marinades de Haut Grade.
124-128 rue Richmond Ouest, **TORONTO.**

La seule levure qui contienne de la crème.

"Les Chênes puissants naissent d'un Gland."

La vente des Palettes de Levure Pressée "JERSEY CREAM," augmente continuellement. Pourquoi? parce que la qualité est la meilleure; on n'emploie que des produits de première qualité et ils n'ont pas de rivaux. Essayez les et vous serez convaincus.

La seule levure qui contienne de la crème.

LA LEVURE PRESSE
'JERSEY CREAM'
EN PALETTES

qui donne un pain doux, appétissant et croustillant.



Vendue par tous les Epiciers. En boîtes contenant 3 douzaines de paquets à 5 cts.

La seule levure qui contienne de la crème.

J. A. TAYLOR, AGENT,
30 Rue St. François-Xavier, Montréal.

La seule levure qui contienne de la crème.

**CHOCOLATS FINIS
DE STEWART**

**Confiseries
Pour Pâques.**

En fait de Confiseries, en tous genres, pour Pâques, nous avons fait les préparatifs les plus complets et les plus satisfaisants qui aient jamais été faits au Canada.

Écrivez-nous si nos voyageurs ne sont pas déjà allés vous voir.

Et vendez toujours les

Chocolats Fins de Stewart.

A. J. STEWART, Limited
Fabricants, **TORONTO.**

Représentant à Montréal: **W. S. SILCOCK, 33 rue St-Nicholas.**



Le premier Fromage qui ait été, à l'origine, mis en jarres opales, a été le Fromage.

IMPERIAL DE McLAREN

D'autres fabricants ont imité nos Jarres et nos étiquettes, mais pas un n'est capable d'imiter la qualité du "IMPERIAL" de McLaren.

A. F. MacLAREN IMPERIAL GHEESE CO.,
Manufacturiers **LIMITED.**

51 rue Colborne, Toronto, Ont.

ROSE & LAFLAMME, Agents, - MONTREAL.

Epicerie, Provisions, Vins et Liqueurs.

REVUE GENERALE

COMMERCE

Le dégel nous arrive et tout le monde en sera satisfait. Nous aurons encore probablement quelque neige et sûrement des gelées sensibles, mais néanmoins, après un hiver excessivement rigoureux et long, nous pouvons espérer qu'une température de printemps ne peut tarder à venir pour donner au commerce l'activité qui lui manque.

Nous persistons à ne voir dans l'absence d'activité, qui a caractérisé les derniers mois, que l'effet d'une saison à température absolument inclémente. En dehors de cette cause nous n'en voyons aucune autre. Les récoltes n'ont pas manqué l'an dernier; le travail a été partout abondant et, cet hiver, les manufactures n'ont pas chômé; il n'y a pas de resserrement d'argent et nous ne voyons à l'horizon aucun nuage qui puisse affecter la confiance du public.

En réalité, si l'hiver n'a pas été favorable aux affaires, ce n'est pas que le pays souffre d'un malaise quelconque, mais qu'il a éprouvé un de ces accidents passagers qui ne laissent aucune trace derrière eux. Les cultivateurs n'ont pu apporter autant de produits sur les marchés qu'ils l'auraient voulu, mais ils ont ces produits en mains et quand ils pourront les transporter, ils les vendront à des prix rémunérateurs. Les marchands de la campagne qui se sont forcément ressentis de ce que les cultivateurs ont peu vendu cet hiver connaîtront bientôt de meilleures recettes et seront moins hésitants pour renouveler leurs approvisionnements.

A la ville, on s'attend à ce que la construction reprenne, d'ici à quelques semaines, avec plus d'activité que jamais. Les logements manquent; les propriétaires de terrains vacants et les capitalistes craindront moins sans doute de bâtir, maintenant que les loyers ont été sensiblement augmentés. Il est vrai que les matériaux de construction et la main-d'œuvre sont chers, mais rien ne fait prévoir qu'ils doivent baisser de prix, même dans un avenir quelque peu lointain. Ce qui pourrait peut-être éloigner davantage les capitalistes de la construction, c'est le bas prix actuel des bon-

nes valeurs à mettre en portefeuille, mais encore beaucoup n'aiment pas mettre tous leurs oeufs dans un même panier et divisent assez volontiers leurs capitaux entre les valeurs mobilières et la propriété immobilière. Nous pensons donc que la construction atteindra un fort développement à Montréal.

Quant aux manufactures, elles ne manqueront certainement pas de travail, car les stocks des commerçants sont partout plus ou moins dégarnis et nous ne croyons pas que, dans aucune branche de l'industrie, il y ait eu surproduction et, par conséquent, de lourds stocks à sacrifier.

Nous avons donc toute raison d'envisager l'avenir avec beaucoup de sérénité.

FINANCE

Les prêts à demande restent sans changement aux taux de 5 à 5 1/2 pour cent.

La Bourse a eu un peu d'activité, il y a aujourd'hui huit jours, mais cette activité n'a été que passagère; le ton des bourses européennes s'améliorant, New-York et, par conséquent, Montréal, ont eu plus de fermeté en présence d'achats en couverture. Le lendemain calme plat et peu d'activité pour le restant de la semaine.

Le Pacifique s'est vendu ex-dividende sans autre différence que celle du coupon; ses recettes sont en diminution, mais la situation à fin janvier était déjà escomptée.

Dans le compartiment des tramways il n'y a aucun changement appréciable, pas plus d'ailleurs que dans les valeurs industrielles.

Le marché, dans l'ensemble, est plutôt soutenu.

Voici pour chacune des valeurs ci-dessous le cours auquel a eu lieu la dernière vente :

Chemins de fer

Canadian Pacific Ry. [ex-div.]...	111
Duluth S. S. & A. Ry [com.]...	...
Duluth S. S. & A. Ry [préf.]...	...
Minn. St-Paul & Soo. [préf.]...	117 1/2
Minn. St-Paul & Soo. [ord.]...	60

Tramways

Detroit United Railways...	61 1/2
Halifax Electric Transit...	87
Havana Electric [com.]...	...
Havana Electric [préf.]...	...
London Street Railway...	...
Montreal Street Railway...	202
Montreal Street Ry. [nou.]...	198
St. John Ry [nou.]...	99 1/2

Sao Paulo Tr....	...
Toledo Railways...	19
Toronto Railways...	97
Trinidad Railway...	73
Twin City Rapid Transit [com.]...	88 1/2
West India Electric...	44
Winnipeg Electric Street Ry...	175

Télégraphes, etc.

Bell Telephone...	139
Commercial Cable...	190 1/2
Marconi Wireless Tel...	...
Montreal Telegraph...	159 1/2

Divers

Can. North West Land [com.]...	150
Can. North West Land [préf.]...	98 1/2
Montreal Loan & Mortgage...	135
Montreal Light, Heat & Power...	70 1/2
Richelieu & Ontario Navigation...	80
Windsor Hotel...	85

Valeurs industrielles

Br. Col. Packer's Ass...	...
Canadian Colored Cotton...	45
Canadian General Electric...	...
Canadian Rubber...	50
Cons. Lake Superior...	5 1/2
Diamond Glass...	...
Dominion Coal [com.]...	57
Dominion Coal [préf.]...	110
Dominion Cotton...	35
Dominion Iron & Steel [com.]...	8
Dominion Iron & Steel [préf.]...	24
Intercolonial Coal [com.]...	80
Intercolonial Coal [préf.]...	...
Lake of the Woods...	185
Laurentide Pulp [ex-div.]...	70
Merchants Cotton...	50
Montreal Cotton...	110
Montreal Steel Works [com.]...	52
Montreal Steel Works [préf.]...	92
Nova Scotia Steel [com.]...	73 1/2
Nova Scotia Steel [préf.]...	117
Ogilvie Flour Mills [com.]...	120
Ogilvie Flour Mills [préf.]...	115

Bons et obligations

Bell Telephone...	106 1/2
Canadian Colored Cotton...	97 1/2
Commercial Cable...	95
Dominion Coal...	108
Dominion Iron & Steel...	53
Halifax Electric Railway...	105
Harbour, 4%...	100
Intercolonial Coal...	...
Laurentide Pulp...	100
Montreal Light, Heat & Power...	99 1/2
Montreal-Street Railways...	103
Nova Scotia Steel...	101
Ogilvie Flour Mills...	112
St. John Railway...	104
Winnipeg...	107

Nous publions aujourd'hui le rapport annuel de la Caisse Nationale d'Economie, ce rapport a été audité et transmis suivant les statuts de cette société, au Secrétaire Provincial. Nos lecteurs sont priés de suivre les progrès constants de cette société qui propage l'économie dans les familles et devra donner plus tard à ses membres une rente importante comparée à la faible contribution annuelle payée par chacun d'eux.

REVUE DES MARCHES

EPICERIES

Le commerce d'épicerie pourrait être meilleur sous tous les rapports. Les commandes ne sont pas ce qu'elles devraient être à la veille de la saison du printemps et les paiements sont plus lents qu'ils ne l'ont été depuis longtemps. Ce n'est pas seulement la campagne qui est un sujet de plaintes ; à la ville même les paiements sont longs et les ordres pourraient être meilleurs.

SUCRES.

Le 26 février à midi tous les sucres blancs et jaunés ont été augmentés de 5c par 100 lbs pour les quarts, les boîtes et les demi-boîtes et de 21-2c pour les sacs dans les provinces de Québec et d'Ontario et de 10c et 5c respectivement pour le Manitoba et les Territoires de l'Ouest.

A 2.30 hrs p. m. une hausse de 5c sur toute la ligne a été déclarée pour les Provinces Maritimes.

Le marché est ferme.

Extra granulé, sac 100 lbs net	3.97½
Extra granulé... baril	4.05
Extra granulé... ½ baril	4.20
Extra ground... baril	4.45
Extra ground... bte 50 lbs	4.65
Extra ground... ½ bte 25 lbs	4.75
No 1 Yellow... baril	3.45
No 1 Yellow... sac 100 lbs net	3.35
No 2 Yellow... baril	3.55
No 3 Yellow... baril	3.75
Powdered... baril	4.25
Powdered... bte 50 lbs	4.45

Paris Lump... boîte	4.60
Paris Lump... ½ boîte	4.70
Jaunes bruts [Barbade]	3.50 3.75

MELASSES

La demande quoique s'étant un peu ralentie est assez satisfaisante; les prix semblent un peu plus fermes en sympathie avec une plus grande fermeté sur le marché de La Barbade.

Le gal.	
Barbades... tonne	0.33
Barbades... tierce et qt.	0.35½
Barbades... demi qt.	0.36½
Barbades... au char tonne	0.32
Barbades... au char tierce	0.34½
Barbades... au char ¼ quart	0.35½

SIROPS

La demande est bonne; il n'y aurait rien de surprenant à ce que les manufacturiers élèvent leur prix; il serait peut-être bon de veiller aux approvisionnements en ce moment.

\$ c @ \$ c	
Perfection... lb	0.02½ 0.03
" s. 25 lbs, le seau	0.00 0.90
" s. 3 gall, le seau	0.00 1.30
Sirup Redpath... tins 2 lbs	0.00 0.09
" tins 8 lbs	0.00 0.35

GLUCOSE

\$ c @ \$ c	
Baril, par 100 lbs...	0.00 2.90
Quart, par 100 lbs...	0.00 2.60
½ Quart, par 100 lbs...	0.00 2.75

EPICES PURES ET SEL.

Les poivres, le clou de girofle et la cannelle de Chine sont très fermes; les prix sont toutefois sans changement pour le moment. La demande est bonne pour ces trois sortes d'épices. Les autres

épices sont à prix plus ou moins fermes avec demande modérée.

\$ c @ \$ c	
Allspice, moulu... lb	0.16
Anis... "	0.07½ 0.09
Cannelle, moulue... "	0.18
Cannelle en mattes... "	0.15 0.17
Clous de girofle moulus... "	0.24
Clous de girofle ronds... "	0.19 0.21
Gingembre moulu... "	0.18
Gingembre en racine... "	0.16 0.18
Macis moulu... "	0.75
Mixed Spice moulu, 1 oz... "	0.45
Muscade blanchie... "	0.25 0.30
Muscade non blanchie... "	0.35 0.50
Piments [clous ronds]... "	0.10 0.12
Poivre blanc rond... "	0.26 0.28
Poivre blanc moulu... "	0.25
Poivre noir rond... "	0.18 0.20
Poivre noir moulu... "	0.17
Poivre de Cayenne... "	0.20 0.24
Sel fin... quart, 3 lbs...	2.90
Sel fin... quart, 5 lbs...	2.80
Sel fin... quart, 7 lbs...	2.70
Sel fin... ¼ sac, 56 lbs...	0.37½ 0.40
Sel fin... sac, 2 cwts...	1.25
Sel gros... "	0.57½ 0.60
Whole Pickle Spice... "	0.12 0.16

Thé du Japon

Les thés du Japon sont très fermes. Le commerce de gros ne peut plus se procurer les powders à moins de 7c la lb.

Les autres sortes sont très fermes avec des augmentations de prix variant de 1c à 21-2c par lb sur certaines qualités.

La demande est très bonne.

Farine d'avoine

Les farines d'avoine ont été avancées de 40c par quart et de 20c par sac. On cote: avoine granulée, \$2.90 en sacs et



NOIR ou VERT NATUREL.

Supporte l'Essai

DE TOUS LES CONCURRENTS ; SON INCOMPARABLE VALEUR EST RECONNUE PAR UN PUBLIC CONNAISSEUR, AINSI QUE LE PROUVE SA FORTE VENTE, ET LA DEMANDE CONTINUE A ARRIVER EN MASSE.

Les Expériences sont Risquées. Prenez d'abord le vainqueur, le Thé qui a été un succès dès le début, qui, de jour en jour, gagne dans l'appréciation du public, malgré le "FAIT" que sa vente égale maintenant 12 millions de paquets par an.

Les Thés du Japon cèdent partout la place aux Thés Verts Naturels "Salada"—meilleure qualité—c'est là la raison.

Preuves fournies—au moyen d'échantillons gratuits sur demande—Noir, Vert ou Mélangé.

Si vous ne voulez pas, vous éclairer, continuez la vieille "routine."

Vous aurez un dur réveil un de ces jours.

Peut-être trop tard pour récupérer la clientèle et le prestige perdus.

"SALADA," Montréal & Toronto.

\$6.10 en quarts; avoine roulée, \$2.55 en sacs et \$5.30 en quarts.

Farine de Blé d'Inde

Le commerce de gros a augmenté ses prix de 10c par sac.

Biscuits

Plusieurs manufacturiers ont augmenté de 1-2c par lb les prix de leurs biscuits les plus communs, c'est-à-dire de ceux qui leur donnent le moins de bénéfices; la raison de l'avance est le prix élevé des farines.

CONSERVES ALIMENTAIRES.

Légumes.

Les fèves vertes [string beans] font complètement défaut aussi bien chez les empaqueteurs que dans le commerce de gros.

Bonne demande pour blé-d'inde, pois et tomates dont les stocks dans le gros diminuent visiblement.

Table with 4 columns: Item, Quantity, Price in Cents, Price in Dollars. Includes Asperges, Baked Beans, Blé d'Inde, Champignons, Citrouilles, Haricots verts, Fèves, and Pois canadiens.

Conserves de fruits

Peu de demande et pas de changement de prix.

Table with 4 columns: Item, Quantity, Price in Cents, Price in Dollars. Includes Ananas, Bluets, Cerises, Fraises, Framboises, Pêches, Poires, Pommes, Prunes vertes, and Prunes bleues.

Conserves de viandes.

Demande presque nulle; aucun changement de prix; le ton du marché est cependant ferme.

Prix à la doz de boîtes

Table with 4 columns: Item, Quantity, Price in Cents (Amér.), Price in Dollars (Canad.). Includes Corned beef, Dinde désossée, Dinde rôties, English Brawn, Lang. de bœuf, Lunch Tongues, Oies dessossées, and Pieds de cochon.



LE Bleu Capré Parisien

est exempt d'indigo, et ne tache pas le linge. Il est plus fort et plus économique que n'importe quel autre bleu employé dans la buanderie.

MEDAILLE D'OR.

TELLIER, ROTHWELL & CIE,

Seuls Fabricants. MONTREAL.

Advertisement for 'Elite' CHOCOLAT, Non Sucré, DES EPICIERIERS, Besoins de la Cuisine, TABLETTES DE 1/4 LB., FABRIQUÉ PAR JOHN P. MOTT & CO., HALIFAX, N. S., J. A. TAYLOR, Agent, MONTREAL.

Lacaille, Gendreau & Cie

Successeurs de Chs Lacaille & Cie

EPICIERIERS EN GROS

Importateurs de Mélasses, Sirops, Fruits Secs, Thés, Vins, Liqueurs, Sucres, Etc., Etc.

Spécialité de Vins de Messe de Sicile et de Tarragone.

329 rue St-Paul et 14 rue St-Dizier MONTREAL.

MM. les Epiciers,

Demandez pour vos Clients les plus difficiles à satisfaire notre marque spéciale de

Beurre "Spring Valley"

EN PAINS DE 1 LB.

C'est le Choix du Choix en fait de BEURRE de TABLE.

ST-ARNAUD & CLEMENT

Marchands de Provisions, Beurre, Fromage, Œufs 10 PLACE D'YOUVILLE, Montréal.

Beurre et Fromage, payés au plus haut prix du marché, sur réception.

Table with 4 columns: Item, Quantity, Price in Cents, Price in Dollars. Includes Poulets, Poulets rôtis, Patés foie gras, and Sliced dried beef.

Conserves de poissons

Bonne demande, prix fermes.

Table with 4 columns: Item, Quantity, Price in Cents, Price in Dollars. Includes Anchois, Clams, Harengs marinés, Homards, Huîtres, Maquereau, Sardines canadiennes, and Saumon rouge.

FRUITS SECS

Demande tranquille; pas de changement de prix.

Dattes et Figues.

Table with 4 columns: Item, Quantity, Price in Cents, Price in Dollars. Includes Dattes en boîtes, Figues sèches, and Figues sèches en mattes.

Pruneaux

Table with 4 columns: Item, Quantity, Price in Cents, Price in Dollars. Includes Pruneaux Californie, Pruneaux Bordeaux, and Pruneaux Bosnie.

Raisins de Californie.

Table with 4 columns: Item, Quantity, Price in Cents, Price in Dollars. Includes Raisins Calif. 3 cour., Raisins Calif. paq 1 lb., and Raisins Calif. 4 cour.

Raisins de Corinthe.

Table with 4 columns: Item, Quantity, Price in Cents, Price in Dollars. Includes Corinthe Provinciaux, Corinthe Filiatras, Corinthe Patras, and Corinthe Vostizzas.

Raisins de Malaga.

Table with 4 columns: Item, Quantity, Price in Cents, Price in Dollars. Includes Excelsior Windsor Cluster, Malaga London Layers, Sultana, and Royal Buckingham Cluster.

Raisins de Valence.

Table with 4 columns: Item, Quantity, Price in Cents, Price in Dollars. Includes Valence off Stalk, Valence fine off Stalk, Valence Selected, and Valence Layers.

Noix et Amandes.

Table with 4 columns: Item, Quantity, Price in Cents, Price in Dollars. Includes Amandes Tarragone, Amandes Valence égalées, Amandes amères égalées, and Noix Grenoble.

FRUITS ÉVAPORES

Même remarque que pour les fruits secs.

	lb.	lb
Abricots Californie...	0.11½	0.12½
Pêches Californie...	0.08½	0.09
Poires Californie...	0.11½	0.12½
Pommes évaporées entières.	0.00	0.08½
Pommes séchées...	0.05	0.05½
Pommes tranchées...	0.06½	0.07

LARDS

Il y a une certaine demande pour les lards, malgré le carême. Peut-être parce qu'on craint de nouvelles avances de prix. Les lards américains sont en effet en hausse suivie depuis la guerre en Extrême-Orient et les lards canadiens pourraient également suivre.

Lards américains...	qt.	20.50	23.00
Lards canadiens...	qt.	18.00	20.00
Lard fumé...	lb.	0.12½	0.13
Jambons...	lb.	0.11	0.13

SAINDOUX

Les saindoux purs de panne ont subi une nouvelle augmentation de 1-4c par lb. et sont fermes aux nouveaux prix avec bonne demande.

Pur de panne...	en seaux.	1.77½	1.80
Canistres de 10 lbs...	lb.	0.09½	0.09¾
Canistres de 5 lbs...	lb.	0.09¾	0.09¾
Canistres de 3 lbs...	lb.	0.09¾	0.10
Composé...	en seaux.	1.57½	1.65
Canistres de 10 lbs...	lb.	0.08½	0.08¾
Canistres de 5 lbs...	lb.	0.08½	0.08¾
Canistres de 3 lbs...	lb.	0.08¾	0.08¾

POISSONS SALES

La morue verte est très rare et les prix sont très fermes pour les autres sortes de poisson qui sont tous en bonne demande.

La morue étuvée est un peu plus chère, nous la cotons \$4.90 au lieu de \$4.75 précédemment la caisse de 100 lbs.

On cote:

Harengs...	½ qt. 100 lbs	2.85
Harengs...	qt. 200 lbs	5.00 0.00
Morue verte...	la lb.	0.03¾	0.03¾
Morue sèche désossée, paquets 1 et 2 lbs...	lb.	0.06½
M. Sèche non désossée.	lb.	0.04¾
M. Etuvée, caisses 100 lbs.	4.90
Saumons Labrador, ¼ qt. 100 lbs.	9.00
S. Labrador, qts 200 lbs.	16.00
Harengs fumés...	boîte.	0.18

HUILE DE PETROLE

On cote:—

Acme Prime White...	le gal.	22 c
Imperial Acme...	le gal.	22½c
Pratts Astral...	le gal.	25 c
Silver Star...	le gal.	21½c
Standard Acme...	le gal.	23½c

GRAINS ET FARINES

Les derniers avis télégraphiques contiennent comme suit les marchés d'Europe:

Londres : —

Blé en transit: un peu plus aisé, mais quelque demande.		
Chargements La Plata février à mars...	00 s 0 d	
Chargements d'Australie, février-mars...	31 s 6 d	
Manitoba, No 1 du Nord...	00 s 0 d	
Calcutta No 2...	00 s 0 d	
Maïs en transit: facile et négligé.		
La Plata...	00 s 0 d	
Odessa...	00 s 0 d	
Américain...	20 s 3 d	



Les marchandises qui se vendent sont celles qui amènent de la clientèle...

Les CONFITURES GELÉES et MARMALADES de

UPTON

sont celles qui se vendent

Agents de vente pour l'Est :

Rose & Laflamme

400 RUE ST-PAUL

Sucreries et Biscuits
MAISON FONDÉE EN 1886.

Vingt-sept années d'expérience dans la fabrication des SUCRERIES et des BISCUITS me permettent d'offrir au commerce des produits irréprochables sous le rapport de la fabrication, de la belle apparence des différentes qualités. Mes prix peuvent, tout comme mes marchandises, être comparés à ceux de n'importe quelle autre maison dans mes lignes. Je me ferai un plaisir de soumettre des cotations qui commanderont votre attention.

L. Z. MAGNAN

Confiseur et Manufacturier de Biscuits, JOLIETTE, P. Q.

AU

Comptoir des Antilles et Levant

Vins, Cafés, Thés, Epices



En vente dans toutes les épiceries les marques de Café St-Marc et La Sultana. Seuls dépositaires au Canada pour les vins de messe des Pères Blancs d'Afrique.

COMTE, FORBES & CIE

* IMPORTATEURS *

1329, Rue Notre-Dame TEL. EST 2341
A l'est de la gare Viger TEL. M. 2032

Liverpool : —

Blé disponible: tranquille.	
Maïs disponible: facile.	
Blé du Manitoba No 2, du Nord...	7 s 3 d
Futurs, Blé: soutenu.	
Mars...	6 s 10½d
Mai...	6 s 9 d
Juillet...	6 s 8½d
Futurs, Maïs: tranquille.	
Mars...	4 s 1½d
Mai...	4 s 4 d

Anvers : —

Blé disponible: tranquille.	
Rouge d'hiver No 2...	18½

Paris : —

Blé: ferme.	
Mars...	22.05
Juillet-août...	22.45
Farine: ferme.	
Mars...	30.05
Juillet...	30.55

Marché canadien

Nous extrayons du "Commercial" de Winnipeg, du 27 février 1904:

Le blé du Manitoba est resté fort pendant la semaine. Lundi, le prix de l'option de mai sur le marché de Winnipeg a touché 109 3-4 et généralement le marché de Winnipeg est le plus haut en Amérique, ce qui signifie le plus haut du monde en ce moment. Depuis lundi, le marché a été plus tranquille et parfois terne. Aujourd'hui le sentiment est ferme et les prix bien soutenus. Pour la semaine, les prix indiquent une avance de 7c.

Nous cotons:

No 1 du Nord	1.03 3-4
No 2 du Nord	1.00 3-4
No 3 du Nord	96
No 4	85 1-2

en entrepôt Fort William ou Port Arthur en disponible.

Marché de Chicago

Le marché de Chicago, après des baisses sensibles dans les journées précédentes, s'est remis à la hausse hier. Pour la semaine, les prix ont baissés comme suit: blé, mai 71-4c, et juillet 23-8c; avoine, mai 31-2c, et juillet 2c; blé d'inde, mai 21-8c, et juillet 15-8c.

	Maï	Juillet
Blé...	99 1-4	94 1-4
Blé d'Inde...	55 1-8	54
Avoine...	42 1-2	39 3-4

Marché de Montréal

Il y a une assez bonne demande en avoine pour le commerce local. Nous cotons l'avoine blanche No 2 de 39c à 39 1-2c et l'avoine No 3 de 38c à 38 1-4c.

Les farines de blé ont été de nouveau avancées depuis notre dernière revue et sont très fermes aux nouveaux prix, malgré la baisse récente du blé sur les marchés de Chicago et de Winnipeg. A vrai dire, il n'y a guère de farine en stock et on sait que les blés du Manitoba de bonne qualité ont été rares à la dernière récolte. Mais l'observation relative aux stocks s'applique aussi bien aux farines d'Ontario qu'à celles du Manitoba.

Les farines à pâtisserie sont très rares.

Les farines d'avoine roulée sont à \$5.15 le baril, on éprouve paraît-il de grandes difficultés à se procurer des quarts, c'est ce qui explique la disproportion de prix entre les quarts et les sacs.

Les issues de blé, les sons principalement sont en bonne demande et rares, les prix sont très fermes à nos cotes ci-dessous.

Grains.			
Blé du Manitoba. . .	No 1 dur. 1.15	1.20	
Blé du Manitoba. . .	No 2 dur. 1.12½	1.15	
Blé du Nord.	No 1.	1.12½	1.15
Avoine Blanche. . . .	No 2.	0.39	0.39½
Avoine Blanche. . . .	No 3.	0.38	0.38½
Orge à moulée.	48 lbs. 0.48	0.50	
Pois No 2 ordinaires .	60 lbs. 0.70	0.72	
Sarrasin.	48 lbs. 0.45	0.46	
Seigle.	56 lbs. 0.56	0.57	
Blé d'Inde canadien. . .	0.00	0.00	
Blé d'Inde américain. . .	0.59	0.62½	
Farines.			
Patente d'hiver.	baril 5.20	5.25	
Patente du printemps .	baril.	5.70	
Straight roller.	baril. 4.85	4.90	
Forté à boulanger. . . .	2 sacs.	5.10	
Farine de blé d'Inde. . .	sac. 1.45	1.50	
Farine à pâtisserie [très rares].	sac. 2.45	2.50	
Farines d'avoine			
Avoine roulée.	baril.	5.15	
Avoine roulée.	sac. 2.17½	2.20	
Issues de blé en sacs.			
Son d'Ontario, au char, ton.	21.00		
Son Manitoba, au char, ton.	20.00		
Gru Manitoba, au char.	22.00		
Gru d'Ontario, au char.	22.00		
Moulée. au char.	24.00	28.00	

FROMAGE

Marché anglais

MM. Marples, Jones & Co., nous écrivent de Liverpool, le 19 fév. 1904:

Par suite d'une maigre demande, les prix ont été quelque peu irréguliers cette semaine et doivent être cotés de 6 d à 1 s plus bas. Les prix actuels sont très raisonnables et devraient augmenter considérablement la consommation. Les sortes à prix bas tout crème des Etats, d'une qualité convenable, ont eu une bonne demande aux anciennes cotations, tandis que la demande pour les fromages en partie écrémés n'est pas aussi brillante qu'elle pourrait l'être.

Nous cotons:

Etats-Unis et Canada:

Blanc choix, fabrication d'octobre.	48/6 à 49/6
Blanc choix, fabrication de septembre.	49/6 à 50/6
Coloré, choix, fabrication d'octobre.	49/6 à 50/6
Coloré, choix, fabrication de septembre.	50/0 à 51/6

Marché de Montréal

Il ne se fait pas de transactions entre détenteurs et exportateurs; ces derniers demandent du fromage dans les prix de 91-2c à 93-4c et, ce qu'ont en mains les détenteurs leur coûte davantage.

BEURRE

Marché anglais

MM. Marples, Jones & Co., nous écrivent de Liverpool, le 19 fév. 1904:

Le ton général est décidément plus ferme et il n'y a pas de doute que la semaine prochaine uné avance nette sera établie sur les sortes du continent en sympathie avec l'avance d'hier de 4 kröner sur la cote officielle danoise. Les beurres coloniaux ont été quelque peu négligés au début de la semaine, mais la hausse à Copenhague a ramené promptement les acheteurs et les prix restent à peu près sans changement sur les choix, tandis que les qualités secondaires sont de 2s à 3s plus chères. Par suite de la guerre russo-japonaise, les beurres sibériens deviendront dorénavant plus rares,

Cocoa "Perfection"
Etiquette Feuille d'Erable

Chocolat "Royal Navy"

Chocolat "Queen's Desert"

Chocolat "Cream Bar"

Chocolat à Glacer

Chocolat "Swiss Milk"

Cafés en renom

Reconnus pour leur pureté et leur excellence.

The COWAN Co., TORONTO.

COWAN

LA FARINE PRÉPARÉE
(Self-Raising Flour)

DE BRODIE & HARVIE

est aujourd'hui la farine préférée des ménagères. Elle donne une excellente pâtisserie, légère, agréable et recherchée par les amateurs. Pour réussir la pâtisserie avec la farine préparée de Brodie & Harvie, il suffit de suivre les directions imprimées sur chaque paquet.

10 et 12 Rue Bleury, MONTREAL.

SEUL VERITABLE

Le Sirop d'Anis Gauvin

porte sur son enveloppe la signature de J. A. E. Gauvin. Tous les autres sirops d'anis ne sont que des imitations.

J. A. E. GAUVIN,
1286 Rue Ste Catherine, Montreal.

THE
CELEBRATED
COOK'S FRIEND
BAKING
POWDER

C'EST

une marchandise honnête et juste l'article pour créer ou étendre un courant d'affaires. Les meilleurs épiciers se font un devoir d'en tenir toujours en stock.

VOIR LES COTATIONS DANS NOS PRIX COURANTS.

Leduc & Daoust

Marchands de Grains et de Produits.
EN Gros et à Commission

Spécialité; *Beurre, Fromage, Œufs et Patates*
Avances libérales faites sur consignations.
Correspondance sollicitée.
1217 ET 1219 RUE ST-JACQUES, MONTREAL.

de sorte qu'il y aura un débouché pour les meilleurs Process et autres beurres des Etats.

Nous cotons:

Ladies, fin à choix.	65/0 à 68/0
Canadien, choix de ferme.	nominal.
Fin à choix, Process.	72/0 à 84/0
Sibérien, crèmerie, choix.	84/0 à 90/0
Argentine crèmerie fin choix.	92/0 à 95/0
Colonial, crèmerie, choix.	93/0 à 98/0
Danois, crèmerie, en barils, choix à surchoix.	106/0 à 114/0

Marché de Montréal

La demande est assez active pour le commerce d'épicerie. Les épiciers paient les prix suivants:

Beurre d'automne choix 21 à 22c.
Beurre d'hiver, 19c à 20c.
Beurre de ferme, suivant qualité, 14c à 17c.
Beurre en rouleaux, suivant qualité, 16c à 17-2c.

OEUFs

Marché anglais

MM. Marples, Jones & Co., nous écrivent de Liverpool, le 19 fév. 1904:

Avec des approvisionnements moindres, les prix sont un peu plus élevés.

Nous cotons:

Irlandais, frais.	10/0 à 10/6
Continent.	6/9 à 8/6

Marché de Montréal

La demande est assez bonne; les prix sont à la baisse; on offre surtout des oeufs américains, nous cotons 27c la doz. à la caisse.

POMMES

MM. J. C. Houghton & Co., de Liverpool disent dans leur circulaire hebdomadaire en date du 18 février:

La demande pour les pommes continue à être merveilleusement active et les meilleurs lots rapportent les pleins prix. Beaucoup de lots cependant, tant en pommes américaines que canadiennes se sont montrés dernièrement en condition défectueuse et pour elles le marché est plus bas. Les Newtowns de Californie se vendent à une légère avance.

PRIX A L'ENCAN

Pommes	Vendredi 12 Fév.	Lundi 15 Fév.	Mercredi 17 Fév.
	s. d. s. d.	s. d. s. d.	s. d. s. d.
American—			
Albemarle Pippin.			
King.			
Baldwin.	14 0	20 0	13 0
Greening.	12 0	14 9	17 0
Spies.	12 6	17 3	
Ben Davis.	17 3	17 9	
Russet.	16 0	17 6	
Newtown Pippin.			26 0
York Imperial.			
Canadian—			
Kings.			
Baldwin.	14 0	23 6	14 0
Greening.	12 6	16 9	11 6
Spies.	12 6	22 0	14 0
Golden Russets.	16 0	23 6	17 0
Ben Davis.	15 0	22 0	
Seck.	21 6		
Phoenix.			
Canada Red.	22 6		
Nova Scotian—			
Kings.			
Wagner.			
Baldwin.	15 0	18 0	
G. Russets.	16 6	17 0	
Canada Red.	14 3	17 0	
Californian—			
Newtown Pippin.	8 6		8 6
Oregon—			
Newtown Pippin.	11 6		

LEGUMES

On cote:	\$ c @ \$ c
Betteraves, le quart.	2.00
Carottes. le quart.	1.50
Céleri de Californie. . le crate.	4.75 5.00
Céleri de Montréal, 12 paqts. .0.20	0.50
Choux. le qt.	1.50 2.00
Champignons. la lb.	0.60
Choux-fleurs. la bte.	3.50
Concombres. la doz.	2.25
Cresson, . . la doz de paquets.	0.75
Fèves vertes. . . . la boîte.	6.00
Navets. le sac.	0.60
Oignons rouges. . sac 75 lbs.	2.00
Oignons rouges. . le quart.	4.50
Pommes de terre, au char, par sac de 90 lbs.	0.70
On vend au détail . le sac.	0.80
Radis la doz.	0.40
Ralfort. la lb.	0.12
Rhubarbe, la doz. de paquets.	0.75
Salade de Boston. . . la doz.	1.10 1.25
Salade de Waterloo. . la doz.	0.50
Tomates de serre . . la lb.	0.40
Tomates de Floride, le crate.	5.00

FRUITS VERTS

Nous cotons:	\$ c @ \$ c
Ananas. la doz.	3.00 3.50
Atocas. le qt.	6.00
Bananes. le régime.	1.75 2.50
Citrons de Malaga . . la boîte.	2.50
Citrons de Messine . . la boîte.	2.50
Oranges de Floride, la boîte.	3.50
Oranges Navel. . . . la bte.	2.75
Oranges Valence 420. la bte.	3.50
Oranges Valence 714. la bte.	4.00 4.25
Pommes. le qt.	2.00 4.00
Raisin Malaga. . . . le qt.	7.00

FOIN PRESSE ET FOURRAGES
Marché de Montréal

Bonne demande dans les meilleures qualités de foin. Les offres sont de médiocre importance par suite du mauvais état des chemins. Le marché est ferme. Nous cotons sur rails à Montréal, à la tonne, en lots de char:
Foin No 1. \$10.00 à 11.00
Foin No 2. 9.00 à 10.00
Foin mélangé de trèfle 8.00 à 8.50
Foin de trèfle pur. 7.50 à 8.00

PORCS ABATTUS

On en reçoit peu et si le dégel persiste, les envois des porcs abattus de la campagne devront cesser; nous les cotons de 6 3-4c à 7c la lb; les porcs des abattoirs moyens et petits varient de 7 1/2c à 7 1-2c la lb.

PEAUX VERTES

Les affaires continuent à être tranquilles les prix n'ont pas changé. Nous cotons: boeuf No 1, 8c; No 2, 7c; taureau, 6c; veau No 1, 11c et No 2, 9c à la lb; mouton No 1, 75c; cheval No 1, \$2 et No 2, \$1.50.

La qualité du fromage est très importante pour un épicier, s'il veut avoir une bonne clientèle. Nous offrons un beau choix dans le Roquefort. Demandez les prix à L. Chapput, Fils & Cie.

VOS REPRESENTANTS

Les annonces sont les représentants de ceux qui les publient. Les gens arrivent à faire votre connaissance en lisant vos annonces. La clientèle arrive une fois la connaissance faite, mais pas avant.

CAFÉS

UN LOT de MOCHA AUTHENTIQUE
de la meilleure qualité

Chaque grain garanti tel que représenté, à 14 1/2c Vert ou 18c Roti, Frêt payé à votre station.

UN LOT de JAVA, Plantation Privée
A 19c Vert, 23c Roti, livré.

UN LOT de MARACAIBO
A 10 1/2c Vert, 13 1/2c Roti. Sommes prêts à livrer n'importe quelle quantité, frêt payé.

Pas de fausses représentations chez nous. Si vous commandez du Mocha du Java ou du Maracaibo, vous obtenez exactement ce que vous commandez. Envoyez-nous une commande d'essai, et nous sommes convaincus que vous deviendrez un de nos nombreux clients.

The New York Coffee Co., Limited
LONDON, ONT.

MELASSES
de Premier Choix

FAJARDO, célèbre marque
L. M. CINTRON

BARBADE, célèbre marque
S. P. MUSSON, SON & Co.

Ces produits seront vendus au plus bas prix du marché par

Nazaire Turcotte & Cie
NEGOCIANTS

54-56-58-60 rue Dalhousie, Québec

LANGLOIS & PARADIS

8, rue Saint-Pierre, Québec.

SUCRE, TABAC, VINS
MELASSE, VEGETAUX, LIQUEURS
THÉ, FRUITS, Etc., CAFÉ
de toutes en canistres,
sortes.

Et tous les Articles concernant le Commerce d'Épiceries.

LES PLUS BAS PRIX DU MARCHÉ.
VENTES AU COMMERCE SEULEMENT.

Beurre, Fromage, Œufs, Provisions

J'invite les marchands de la campagne à me consigner ou à me vendre ferme leurs

PROVISIONS, FROMAGE, BEURRE ET ŒUFS.

Par mes relations dans le Commerce et mes contrats passés, je suis en mesure de leur obtenir les plus hauts prix du Marché pour les différents grades de marchandises.

Notez bien ma nouvelle adresse:

ARTHUR SAUCIER,
11 et 13 Place Jacques-Cartier, MONTREAL.

La Récolte des Vins

MEM. A. Guilhou Frère Aîné, Bordeaux, écrivent: — " Comme on s'y attendait, la récolte de 1903 a été très courte dans tous les districts producteurs de Vins en France. Le département de la Gironde a été particulièrement affecté par suite des gelées tardives en avril et par les orages de grêle durant les mois d'été. D'un autre côté, il nous fait plaisir de constater que si la quantité fait défaut, la qualité est des plus satisfaisantes. Ces vins ont un bouquet des plus agréables, combiné avec la finesse et le caractère moelleux sans la moindre acidité et sans la moindre verdeur, montrant ainsi toutes les qualités d'un vin réellement supérieur. Les prix comparativement élevés payés au commencement sont amplement justifiés non seulement par la rareté de la récolte, mais, plus particulièrement, par suite de la bonne qualité du Vin; ces deux facteurs devraient être suffisants pour maintenir les cotations actuelles. Malheureusement on ne peut pas en dire autant de la récolte de 1902. Ces Vins qui, dès le début, indiquaient un caractère douteux qui nous engageaient judicieusement à ajourner l'expression d'une opinion définie — ne se sont pas considérablement améliorés, leur défaut de maturité, leur manque de corps les empêcheront de trouver un marché autrement qu'à des prix très bas. La récolte de 1901, à l'encontre de toutes les attentes, s'améliore d'une manière vraiment satisfaisante et nous ne pouvons que confirmer notre rapport précédent sur le changement remarquable qui s'est opéré dans ces Vins. Ces Vins se vendent bien maintenant et les importantes transactions qui se sont faites en décembre ont presque épuisé les stocks détenus par les producteurs. Les Vins de cette récolte peuvent être recommandés en toute sécurité comme Vins à bon marché pour consommation immédiate. Les Vins de 1900 sont trop favorablement connus maintenant pour que nous ayons à insister plus longuement sur leurs mérites, leur saveur élégante qui, avec leur finesse extrême et leur richesse de caractère les ont amenés de l'avant comme une " grande réussite ". La récolte a entièrement passé entre les mains du commerce et le stock restant est extrêmement réduit et devrait, par conséquent, induire les acheteurs décidés, à s'assurer leurs besoins sans autre délai."

QUOI DE NOUVEAU!

Nous publierons avec plaisir dans les colonnes du PRIX COURANT toutes les informations, correspondances que nos lecteurs voudront bien nous adresser sur tout ce qui est de nature à intéresser le commerce général, sans se préoccuper de la forme à donner à leurs écrits; nous nous chargeons de reviser avec soin toute correspondance destinée à paraître dans nos colonnes.

Des informations soigneusement vérifiées, c'est tout ce que nous demandons; nos rédacteurs feront le reste.

Nous recevons aussi avec plaisir, pour publication, les photographies d'édifices de magasins, d'intérieurs de manufactures, de groupes de marchands ou de commis-marchands — en un mot, de toutes les actualités du monde industriel, agricole, commercial et financier — que nos lecteurs voudront bien nous communiquer à l'occasion.

Nous les invitons à nous écrire souvent, à nous faire toutes suggestions, à nous indiquer toute amélioration que nous pourrions apporter à cette revue, dans l'intérêt de tous ceux qui nous lisent; nous les remercions d'avance de leur précieux concours.

LA DIRECTION.

LA CONSERVATION DES PRIMEURS

S'INSPIRANT des expériences définitives et concluantes qui viennent d'être faites par les principaux instituts agronomiques de France et de l'étranger, au sujet de la conservation des fruits et des primeurs, par l'emploi de la poudre de liège, le journal *Le Chêne Liège* rappelle les avantages que l'on obtient par l'emploi de ce produit et donne les indications suivantes pour ce mode d'emballage :

Mettre une légère couche de liège granulé sur la partie inférieure du caisson d'emballage, placer les fruits ou primeurs par assises successives sur cette couche, saupoudrer de granulé chaque assise de façon à remplir tous les interstices et empêcher le frottement. Placer une couche plus épaisse de granulé sur la dernière assise.

Emballé de cette façon, un caisson de fruits ou primeurs arrive à destination même après un long voyage, dans des conditions parfaites de conservation. Les fruits et les Raisins traités dans les conditions suivantes résistent pendant une année à la décomposition et conservent leur qualité de fraîcheur et de saveur primordiales. Les grappes sont disposées sur un lit de liège en poudre dans le local installé à cet effet ou dans de légers tonnelets. Chaque couche de Raisin est poudrée de liège, de façon à remplir tous les vides.

Pour la vente, on ouvre les tonnelets comme des tonneaux de hareng salés. Après avoir écarté les poussières du liège, on retire les grappes qu'il suffit de plonger légèrement dans l'eau pour les voir apparaître aussi fraîches qu'à la cueillette.

On compte généralement 40 livres de liège pour conserver ou emballer 800 à 1000 livres environ de fruits ou primeurs. Le liège étant un produit calorifuge par excellence et hydrofuge au plus haut degré, isole les fruits et primeurs qu'il protège contre la chaleur, le froid et l'humidité de l'air ambiant. Comme le liège est très léger et coûte fort peu relativement au volume employé, ce système est à la fois peu onéreux et très avantageux pour l'expédition, qu'il n'y a plus à craindre de laisser pour compte.

Les granules de lièges sont déjà employés depuis longtemps en Espagne; les Espagnols font toutes leurs expéditions de primeurs, Tomates, Fruits, Raisins, Mandarines, etc., en les emballant avec de la poudre de liège. C'est ce qui leur permet de faire avec un avantage marqué sur toutes les autres nations leurs envois sur tous les marchés étrangers et principalement sur le marché anglais, dont l'importance est considérable.

Pour la qualité et la pureté,
achetez l'

Extra Granulé

Et les autres sucres raffinés
de la vieille marque de
confiance

Redpath

Manufacturé par

The Canada Sugar Refining Co.

LIMITÉE.

MONTREAL.

Les Meilleurs produits
donnent les meilleurs résultats.

C'est pour cela qu'il
est plus profitable
de vendre le

Bœuf Fumé, Tranché de Clark,

Que n'importe quel autre.

IL N'A PAS D'EGAL.



Mercredi, 2 mars 1904.

Il n'y a guère de changement dans l'aspect général des affaires, si ce n'est que nous remarquons une tendance plus prononcée de nos bonnes maisons de commerce pour atteindre le public acheteur par des méthodes améliorées. Outre l'annonce régulière dans les journaux, annonce qui est de plus en plus soignée, variée et multipliée, plusieurs marchands font délivrer des échantillons à domicile, distribuent des circulaires et des cartes d'affaires, ont les agences des produits les plus renommés, lancent eux-mêmes sur le marché des articles de choix ayant leur marque de commerce enregistrée, en un mot, ne négligent rien de ce qui peut donner du prestige à leurs établissements. Sans doute, étant donné le milieu, les opérations de ce genre sont encore assez restreintes, mais elles n'en indiquent pas moins un effort important pour sortir de la routine et pour étendre le cercle des affaires. Il est admis aujourd'hui que cette publicité méthodique et constante a les plus heureux résultats; les maisons qui y ont recours atteignent une clientèle qui leur aurait fatalement échappé autrement. Nous ajoutons qu'il y a encore des progrès à accomplir et des habitudes à reformer, mais tout ne se fait pas d'un coup, et il suffit de constater que l'initiative personnelle est de plus en plus entreprenante.

Ce qui est une preuve indéniable du développement des affaires, c'est que la Compagnie de chemin de fer *Canadian Pacific Railway*, a inauguré, cette semaine même, un service additionnel de trains de fret qui circuleront la nuit, chaque jour de la semaine, entre Québec et Montréal. Cette amélioration correspond à un besoin réel et nos hommes d'affaires la réclamaient depuis déjà assez longtemps. Il ne faut pas douter que, si la Compagnie du *Pacifique* s'est résolue à faire cette dépense, c'est parce qu'elle y trouve des profits à réaliser, et non pas seulement pour faire plaisir aux gens de Québec.

Cotations du 2 mars 1904
EPICERIES

Sucres.			
Cassonade Jamaica	100 lbs.	3.10	3.35
Sucres jaunes	100 lbs.	3.30	3.35
Sucres blancs	100 lbs.	3.55
Sucres bruns	100 lbs.	3.30
Sucres granulés N.S.	100 lbs.	4.05
Sucres Redpath	100 lbs.	4.10
Sucres St-Lawrence	100 lbs.	4.10

Sucres Trinidad. . . . la lb. . . .	0.03 1/2	
Mélasses. le gallon		
Fajardos.	0.43	
Pures, tonne.	0.41	0.42
Porto-Rico.		40
Sirof Fantaisie.	0.45	
Conserves en boîtes.		
Blé d'Inde. la doz. . . .	1.10	1.10
Confitures Pêches, 2 lbs. dz.	1.65	1.75
Confitures Pêches, 3 lbs. dz. . . .	2.60	
Confitures Poirés, 2 lbs. dz. . . .	1.65	1.65
Confitures Poirés, 3 lbs. dz. . . .	2.10	2.10
Fèves au Lard.	0.90	1.10
Fraises. la doz. . . .	1.50	1.50
Framboises. la doz. . . .	1.40	1.70
Harengs domestiques, sauce aux tomates. . . . la doz. . . .	1.00	1.00
Harengs importés, sauce aux tomates. la doz. . . .	1.50	1.50
Homards.	3.00	3.25
Homards, 1-2 boîte.	1.85	2.00
Maquereau.	0.95	1.05
Pois en boîte. dz. . . .	0.90	1.10
Pommes en boîte, 1 gallon.	2.20	2.20
Pommes en boîte, 3 lbs. dz.	0.90	0.90
Sardines domestiques par 100 tinnes.	3.90	4.00
Sardines importées.	0.08	0.12 1/2
Saumon [Clover Leaf].	1.60 1/2	1.60 1/2
Saumon Pâle.	1.00	1.00
Saumon Rouge.	1.30	1.40
Tomates.	1.20	1.20
Cigarettes.		
Athlete.	8.50	8.50
Derby.	3.93	3.93
Dufferin.	5.75	5.75
Gloria. 7 au paquet.	4.02	4.02
Gloria. 10 au paquet.	5.75	5.75
Sweet Caporal.	8.50	8.50
Thés et Cafés.		
Café Java.	0.30	0.32
Café Maracaibo.	0.20	0.22
Café Mocha.	0.28	0.29
Café Rio.	0.14	0.16
Thé Japon en poudre.	0.08	0.08
Thé Japon commun.	0.18	0.18
Thé Japon moyen.	0.20	0.23
Thé Japon bon.	0.25	0.32
Thé Japon noir commun.	0.10	0.12
The Japon noir moyen.	0.15	0.18
Thé Japon noir bon.	0.24	0.28
Thé Young Hyson.	0.16	0.40
Thé Gunpowder.	0.18	0.40
Balais		
Balais pour enfants.	1.15	1.30
Long manche.		2.25
2 cordes, 1.50. 3 cordes, 1.65. 4 cordes.		2.05
Fruits.		
Avelines.	0.08 1/2	0.09
Céleri. la dz.	0.40	0.50
Choux. la dz.	0.35	0.40
Citrons Palerne ou Messine nouveaux, 300 grosseur.	3.50	4.00
Figues en natte.		0.05
Noix de Grenoble.		0.14
Noix de Brésil.		0.14 1/2
Noix Hickory.		0.08
Noix piquées.		0.12 1/2
Oignons d'Espagne. . . . la bte. . . .	3.00	3.25
Oranges Messine, 150.		
Oranges Messine, 176.		
Oignons Rouges. . . . le qt.	4.50	4.50
Oranges Valence, 714	5.00	5.50
Oranges Valence, 420 ord.	4.00	4.50
Oranges Valence, 420 large.		5.50
Peanuts.		0.08
Peacans.		0.15
Pommes Spy.	3.00	4.00
Pommes Ben Davis.	3.00	4.00
Pommes Russet.	3.50	4.00
Pommes Greening.	3.00	4.00
Pommes Baldwin.	3.00	4.00
Pommes Fameuses.	3.00	4.00
Pommes Cranberry Peplin	2.00	2.50
Raisin Malaga, 50 lbs.	6.00	7.00
Produits de la Ferme.		

Blanc de Neige

Le Sel Windsor est aussi pur et aussi blanc que la neige poudreuse. Il ne contient pas d'impureté ni de points noirs— c'est tout du sel. Vous entendez dire partout, "Aussi pur et aussi blanc que le Sel Windsor—d'un blanc de neige.

Le Sel Windsor

The Lake Huron & Manitoba Milling Co., Ltd.,

GODERICH, CANADA.

Capacité Journalière: 1200 barils

Manufacturiers de Farine de B^e dur de haute qualité. Emploi exclusif de Blé du Manitoba, dont chaque boisseau subit l'inspection du Gouvernement.

Nos fameuses Marques:

'FIVE STARS', 'SPY', 'GREAT WEST' et 'THREE STARS'

Vous pouvez acheter en barils ou en sacs

SON, CRU et MIDLINGS

empaquetés en sacs de 100 lbs.

Nos Clients trouveront nos produits insurpassables en qualité. Nous avons le moulin le plus moderne et le mieux équipé au Canada. Essayez nos produits et achetez dans toute sa pureté le principe de la vie.

En Gros Seulement

J'offre au commerce la plus grande variété et le plus beau choix de Tabacs Canadiens en Feuilles.

"QUESNEL," "TABAC ROUGE," "HAVANE," "CONNECTICUT," "BLUE PRYOR."

Prix et Echantillons envoyés sur demande.

J. A. DUPUIS

Marchand de Tabacs en Feuilles,
ST-JACQUES L'ACHICAN, QUE.

Beurre de Beurrerie choix.	0.22	0.22
Beurre de Beurrerie bon	0.21	0.21
Beurre en Rouleur choix. 0.17 1/2	0.18	0.18
Beurre de Laiterie.	0.16	0.18
Foin pressé No 1, 100 bottes.	9.50	9.50
Foin non pressé.	6.00	7.00
Fromage. la lb.	0.12	0.12
Lard en carcasse. 100 lbs.	7.00	7.25
Oeufs frais.	0.26	0.26
Oeufs chaulés No 1.	0.22	0.23
Patates. la poche.	0.50	0.50

FARINES, GRAINS ET PROVISIONS.

Farines.

Blé d'Inde.	1.35	1.40
Forte à boulanger.	2.60	2.60
Gru.	1.30	1.35
Gruau roulé.	2.25	2.30
Gruau moulu.	1.50	1.60
Manitoba.	2.40	2.45
Patente Ontario.	2.50	2.50
Roller.	2.40	2.40

Grains.

Avoine.	0.40	0.42
Blé Manitoba.	1.00	1.05
Blé d'Inde.	0.65	0.67 1/2
Orge. par 48 lbs.	0.70	0.75
Pois.	1.10	1.15
Riz. le cent.	3.25	6.25
Son.	0.90	0.95

Lard.

Bacon.	0.11 1/2	0.11 1/2
Clear fat.	19.00	19.50
Clear back.	20.00	20.50
Jambon.	00.11 1/2	00.12
Short cut. par 200 lbs.	18.50	19.00
Saindoux pur. le seau.	1.85	1.85
Saindoux composé.	1.70	1.70
Saindoux, chaudière.	1.60	1.65

Poissons Frais. . .

Harengs. No 1.	6.00	6.00
Harengs. No 2.	5.50	5.50
Harengs. No 3.	4.50	4.50
Maquereau. la lb.	0.12	0.12
Morue. No 1.	6.00	6.00
Morue. No 1 grande.	6.25	6.25
Morue. No 2.	5.25	5.25
Saumons. No 1.	17.50	17.50

L'élection du Maire et la fête sociale donnée à cette occasion par le Conseil de ville ont mis en évidence ce fait important que Québec est actuellement gouverné par des citoyens appartenant pour la presque totalité au monde du commerce, de l'industrie et de la finance. Il n'y a pas à dire, les divers quartiers ont choisi parmi leurs meilleurs citoyens ceux qui étaient les mieux qualifiés pour surveiller les intérêts généraux de la ville, et la confiance publique repose complètement dans les échevins qui auront à s'occuper des affaires de Québec durant les deux prochaines années. Il y a de nombreuses questions à étudier et qui demandent une solution immédiate; il y a aussi des améliorations en cours d'exécution qui requièrent de l'habileté, de la prudence, en même temps que de l'initiative. L'opinion générale est que le Conseil de ville, tel que constitué, est à la hauteur des exigences du moment, et c'est pour cela que les hommes d'affaires ont plus particulièrement raison d'être satisfaits du choix qui a été fait des échevins parmi la classe commerciale. C'est à la fois un avantage et un honneur.

L. D.

Mocha authentique

A 141-2c vert, ou 18c rôti — chaque grain garanti: voilà ce que vous offre The New-York Coffee Co. Limited, de London Ont.

Elle offre également du Java Plantation Privée, à 19c vert et 23c rôti.

Ou encore du Maracaïbo à 10 3-4c vert et 13 1-2c rôti.

Une commande d'essai justifiera la présentation de cette firme, de ne vendre que des cafés authentiques — à des prix corrects. Avis aux jobbers.

La maison L. Chaput, Fils & Cie. offre un joli assortiment de Bleuets en conserves en gallon et 2 lbs, à des prix très intéressants.

Biscuits et Sucreries

DE HAUTE QUALITE

A prix remunerateurs pour le détailleur.

Nos voyageurs sont sur la route avec une ligne intéressante d'échantillons.

Nos Agents: QUEBEC,

BOIVIN & GRENIER,

63 Dalhousie.

OTTAWA,

PROVOST & ALLARD,

Epiciers en Gros

Du Sault & Cie

Fabricants, JOIETTE, P. Q.

Succursale à Montréal:

1399-1401, Rue Notre-Dame.

G. H. MOREL, Gérant

TEL. BELL MAIN 2178.

La mélasse

offerte par The Dominion Molasses Company, de Halifax, N. E., allie la finesse à la correction des prix. Ecrivez et demandez échantillons et cotations. Cela ne vous coûtera rien et vous y trouverez certainement votre intérêt, si vous appartenez à la classe des acheteurs avisés.

Biscuits à bon marché

La maison C. O. Genest de Sherbrooke dispose d'un certain lot de biscuits qu'elle offre, dans son annonce que l'on trouvera dans le présent numéro, à des prix assurément avantageux.

Nous appelons l'attention des acheteurs sur ce job spécial.

La Peptonine

Le véritable aliment des enfants, pur, stérilisé, approuvé par les analystes officiels, recommandé par les autorités médicales.

Se détaille à 25 cts la grande boîte. Pour les cotations, consultez les prix courants de ce journal.

F. COURSOL, Seul Propriétaire,
382 Avenue de l'Hôtel de Ville, --- MONTREAL.

Tel. Bell up 971

The Crescent Electric Co.

L. ROUSSEAU, Gérant, 2503 Ste-Catherine
Installation de lumière électrique et d'horloges de contrôle électrique, téléphone pour entrepôts, cloches électriques, etc. Seuls agents pour la **STANDARD ELECTRIC TIME CO.** de Waterbury, Conn.

FOURRURES ! FOURRURES

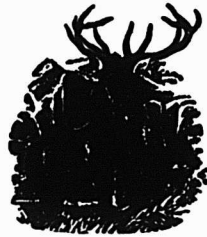

Importateur et exportateur en gros de fourrures brutes et préparées. Manufacturier de fourrures pour Messieurs Dames et Enfants telles que Pardessus, Jaquettes, Colletteries, Coats, Tours de Cou, Etc., Etc. aussi Mitaines et Gants de Chamois

On paie le plus haut prix du marché sur consignation de fourrures non préparées, Peaux, Cire d'Abeille et Racines de Ginseng.

HIRAM JOHNSON, 494 Rue St-Paul

Créances à Vendre

Les soussignés vendront à l'encan, au No 69 rue Saint-Jacques, à Montréal,

Mercredi, le 9 mars 1904 à 11 heures,

Les dettes de livres dues aux faillites suivantes d'après listes respectives, savoir :

- 1.—In re : D. Parizeau, marchand de bois.. \$5,100.89
- 2.—In re : Dufresne & Cie, chaudronniers... 1 394.19
- 3.—In re : Aimé Chaput, épicier..... 473.46

Pour tous renseignements, s'adresser à

ALEXANDRE DESMARTEAU,

Curateur,

1598-1608 rue Notre-Dame,

Montréal.

MARCOTTE FRERES,
Encanteurs.

Catalogue Illustré Envoyé **GRATIS** sur demande
Trèfle, Mil du Bas Canada, sur choix, Blé d'Inde, etc., semences pour le jardin et la ferme.

GRAINES CHOISIES pour Ferme et Jardin D'EWING

Cotations et échantillons envoyés sur demande.

WILLIAM EWING & CO., Marchands Grainiers
142 à 146 RUE MCGILL, MONTREAL

UN PLACEMENT

SPECULATIF BIEN FAIT
se trouve dans l'achat
de nos **CONTRATS.**

Renseignements donnés sur réception d'une carte postale.

Le Crédit Coopératif, Limité

71a ST-JACQUES,

MONTREAL.

GLACIÈRES

INDISPENSABLES A TOUS

40 MODELES DIFFERENTS

MEDAILLE D'ARGENT: Québec 1901.

DIPLOMES: Toronto, Ottawa et Montréal

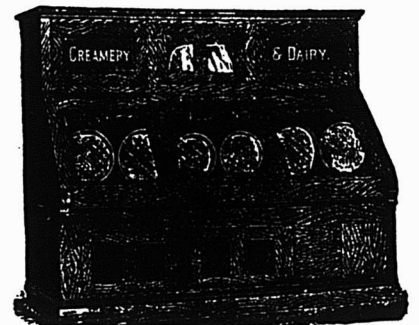

C. P. FABIEN

Marchand et Fabricant

3167 à 3171 Rue Notre-Dame,

MONTREAL, CAN.

Ecrivez pour Catalogue illustré.

Après une dure journée de travail, il n'y a rien de plus rafraichissant qu'une bonne tasse de thé Blue Ribbon bien chaud.



COLD STORAGE

Circulation d'air froid et sec, Ventilation parfaite, Température appropriée à la nature des produits à conserver.

Conservation, d'après les méthodes scientifiques les plus approuvées, de

Beurre, Fromage, Œufs, Fruits.

Coin des rues des Sœurs Grises et William, Montréal.

O. M. GOULD, GÉRANT.

PRIX COURANTS.

Dans la liste qui suit, sont comprises uniquement les marques spéciales de marchandises dont les maisons, indiquées en caractères noirs, ont l'agence ou la représentation directe au Canada, ou que ces maisons manufacturent elles-mêmes. Les prix indiqués le sont d'après les derniers renseignements fournis par les agents, représentants ou manufacturiers eux-mêmes.

THE AMERICAN TOBACCO CO.
MONTREAL. Le 1000

Richmond Straight Cut..	12.00
Sweet Caporal..	8.50
Athlete..	8.50
Old Judge..	8.50
New Light [tout tabac]..	8.50
Derby..	6.55
Old Gold..	6.30
Prince..	5.75
Sweet Sixteen..	5.75
Dardanelles [Turques]..	12.50
Yildiz [Turques]..	15.00
Tabacs à cigarettes	la lb
Puritan..	1/12s.. 1.00
B C No 1..	1/12s.. 1.00
Sweet Caporal..	1/13s.. 1.15
Tabac coupés	la lb
Old Chum..	10s.. 0.85
Puritan..	11s.. 0.85
Meerschaum..	10s.. 0.82
Lord Stanley..	boîtes 1/2 lb.. 1.05
Athlete Mixture..	boîtes 1/2 et 1/4 lb. 1.35
Old Gold..	12s.. 0.95
Seal of North Carolina..	12s.. 0.95
Duke's Mixture..	0.82
Virginité..	1.25
Old Virginia..	boîtes 1/2 et 1 lb. 0.27

Sirup de Goudron à l'huile de Foie de Morue du Dr J.O. Lambert, [sans goût].
1 doz, \$2.75; 3 doz, \$7.75; 6 doz, \$14.00; 1 grosse, \$27.00; 5%, 30 jours.
Vendu par tous les marchands de gros.

J. O. Lambert,
M. D.

JULES BOURBONNIERE
MONTREAL

Extraits et Divers.

Thé de Boeuf — 20 oz — la doz.	8.00
Thé de Boeuf..	au gallon 6.50
Celery Bitters [Hôtels] ..	la lb 80
Jamaica Ginger [Hôtels] ..	la lb 80
Vanille, Citron, Noyau et Gingembre..	la lb 1.00
Eau de Floride..	le gal. 5.00
Bay Rhum..	le gal. 3.50
Rose Cold Cream..	le gal. 3.50
Parfum Lilas d'Italie, ..	la pinte 3.00
Vaseline Parfumée..	4 lbs. 60

THE BRANTFORD STARCH WORKS.
BRANTFORD, ONT.

Empois à Blanchissage. la lb.

Canada Laundry..	btes 40 lbs. 05
Acme Gloss..	btes 40 lbs. 05 1/2
cartons 1 lb..	05 1/2
White, 1ère qualité, ..	btes 48 lbs. 06
Can. 3 lbs..	06
White..	Bbls 200 lbs. 05 1/2
White..	Kegs 100 lbs. 05 1/2
Lilly White Gloss.	
Cartons fan. 1 lb. . . .	cse 30 lbs. 07 1/2
Valises avec serr. 6 lbs 8 à la cse.	07 1/2
Canistres émail. . 6 lbs 8 à la cse.	07 1/2
Kegs cristaux extra gros. 100 lbs.	06 1/2
Brantford Gloss, . btes fan. 1 lb.	
caisses 36 lbs.	07 1/2
	La cse.
Canadian Electric, 40 pqts fantaisie	2.50
Celluloid, 45 cartons..	3.40

Empois de Cuisine. La lb.

Challenge prepared Corn..	Paquets 1 lb..	btes 40 lbs. 05 1/2
Brantford prepared Corn..	Paquets 1 lb..	btes 40 lbs. 06 1/2
"Crystal Maize" Corn. . .	Paquets 1 lb..	btes 40 lbs. 06 1/2
Fret payé sur lots de 10 boîtes ou plus à toutes gares à l'est de North Bay.		

BRODIE & HARVIE
MONTREAL

Farines préparées de Brodie la doz

Red X X X	paquets de 6 lbs.....	2.60
Red X X X	paquets de 3 lbs.....	1.35
Superb	paquets de 6 lbs.....	2.40
Superb	paquets de 3 lbs.....	1.25
Crescent.	paquets de 6 lbs.....	2.20
Crescent.	paquets de 3 lbs.....	1.15

D. C. BROSSEAU & CIE
MONTREAL.

Cognac F. Geoffroy & Fils La cse

Une étoffe..	12 qts.	9.00
" "	24 pts.	10.00
" "	24 flasks.	10.00
" "	48 "	11.00
V. O.	12 qts.	12.50
V. S. O. P.	12 qts.	16.00

Cognac Ve Darvilly & Cie

12 Quarts..	7.25
24 pints..	8.25
48 1/2 pints.	9.25
24 flasks..	8.25
48 "	9.25

Le Commerce a toujours intérêt

à demander nos cotations pour tous les marchandises dans les lignes des

Thés, Conserves, Marinades
Vins et Liqueurs

Nous avons toujours quelques marchandises avantageuses à offrir dans les différentes spécialités de l'Épicerie
Ne craignez pas de comparer nos offres et nos prix; les deux supportent facilement l'examen le plus critique

Tel. Main **705'**
Tel. Marchands **321**

A. ROBITAILLE & CIE EPICIER EN GROS.
354 et 356 rue St-Paul et 197 rue des Commissaires
MONTREAL.

THE ST. LAWRENCE SUGAR REFINING CO. LIMITED
MONTREAL

Fabricant des qualités les plus choisies de

Sucres Raffinés

JAUNES EFFLORESCENTS, (BLOOMY YELLOWS)
CAFE NOIR, (BRIGHT COFFEE SUGARS)

PHENIX, GRANULES (Qualité suivant le granulé)
"EXTRA STANDARD"

Les meilleurs sur le marché

L. CHAPUT FILS & CIE, MONTREAL			
Champagne Bertin Fils.			
Le panier.....	qts.	10.00	
Le panier.....	pts.	11.00	
Cognac Boulestin & Cie.			
		1 cse	5 cses
*	pts.	11.50	11.25
*	qts.	11.50	11.25
V. S. O. P.	qts.	20.00	19.50
V. V. S. O. P.	qts.	28.00	27.50
Cognac Dervos & Cie.			
		1 cse	5 cses
Qts.		7.25	7.00
Pts.		8.25	8.00
24 flasks, n. c.		9.25	9.00
48— $\frac{1}{2}$ flasks, n. c.		10.75	10.50
48— $\frac{1}{2}$ flasks, w. c.		10.75	10.50
Cognac M. Durand & Cie.			
		1 cse	5 cses
XXX.....	qts.	5.50	5.25
XXX.....	pts.	6.50	6.25
24 flasks.....		6.00	5.75
48 flasks.....		7.00	6.75
$\frac{1}{4}$ bouteilles.....		6.75	6.50
Cognac Gonzales, Staub & Cie.			
		1 cse	5 cses
Qts.....		8.75	8.50
Pts.....		9.75	9.50
★.....	qts.	11.00	10.75
★ ★ ★.....	qts.	13.00	12.75
V. S. O.....	qts.	16.00	15.75
V. S. O. P.....	qts.	18.25	18.00
Cognac V. Pinot & Cie.			
		1 cse	5 cses
XXX.....	qts.	6.00	5.75
XXX.....	pts.	7.00	6.75
24 flasks.....		6.75	6.50
48 flasks.....		7.50	7.25
48 — $\frac{1}{4}$ bouteilles.....		7.25	7.00
V. O.....	qts.	7.00	6.75
V. O.....	pts.	8.00	7.75
Liqueurs St-Paul.			
		La cse	
Jaune.....	litres.	18.00	
Jaune.....	$\frac{1}{2}$ litres.	10.50	
Verte.....	litres.	21.00	

Verte.....	$\frac{1}{2}$ litres.	11.75	
Eucalyptine.....	litres.	19.00	
Eucalyptine.....	$\frac{1}{2}$ litres.	10.50	
Rhums.....	L.	La cse	
		1 cse	5 cses
Lion.....	qts.	7.50	7.25
Lion.....	pts.	9.00	8.75
Lion.....	$\frac{1}{2}$ bout.	10.25	10.00
Royal.....	qts.	10.25	10.00
St-Marc.....	qts.	8.75	8.50
Tom & Topsy.....	qts.	7.00	6.75
Tom & Topsy.....	pts.	8.00	7.75
Tom & Topsy.....	$\frac{1}{2}$ bout.	8.25	8.00
Thé Noir "Abeille".		La lb.	
"Bee" étiquette verte.....		30	
"Bee" étiquette rouge.....		38	
Caisnes de 40 lbs, fret payé sur quantités de 100 lbs ou plus.		La lb.	
Thé Noir Ceylan "Owl"		La lb.	
Etiquette Rouge.....		5s. 20	
Etiquette Verte.....		10s. 28	
Etiquette d'Argent.....		15s. 35	
Etiquette Buff.....		20s. 38	
Etiquette Dorée.....		30s. 47	
Caisnes de 30 et 60 lbs, fret payé sur quantités de 100 lbs. ou plus.		La cse	
Vin Tonique Dubonnet.		1 cse	5 cses
12 litres.....		12.00	11.50
24— $\frac{1}{2}$ litre.....		12.50	12.00
Whisky écossais J. Ainslie & Co.			
		La cse	
Ogilvie.....	qts.	6.50	
Ogilvie.....	24 flasks.	7.75	
Ogilvie.....	48— $\frac{1}{2}$ flasks.	9.00	
Ogilvie.....	Imp. qts.	9.75	
Ainslie.....	Yellow label.	9.00	
Ainslie.....	Ord. flask.	10.00	
Ainslie.....	Imp. qts.	13.00	
Ainslie.....	White label.	9.75	
Ainslie.....	Special.	10.50	
Ainslie.....	Extra-special.	12.50	
Ainslie.....	Clynelish [smoky]	12.50	
Big Ben.....	qts.	10.75	

WILLIAM CLARK MONTREAL			
Conserves			
		La doz	
Compressed Corned Beef.....	1s.	1.50	
Compressed Corned Beef.....	2s	2.65	
Compressed Corned Beef.....	6s	7.95	
Compressed Corned Beef.....	14s	18.50	
Ready Lunch Beef.....	1s	1.50	
Ready Lunch Beef.....	2s	2.65	
Geneva Sausage.....	1s	1.65	
Geneva Sausage.....	2s	3.00	
Cambridge Sausage.....	1s	1.43	
Cambridge Sausage.....	2s	2.60	
English Brawn.....	1s	1.65	
English Brawn.....	2s	2.75	
Boneless Pigs Feet.....	1s	1.65	
Boneless Pigs Feet.....	2s	2.75	
Sliced Smoked Beef.....	$\frac{1}{2}$ s	1.50	
Sliced Smoked Beef.....	1s	2.65	
Roast Beef.....	1s	1.45	
Roast Beef.....	2s	2.55	
Pork and Beans avec sauce.....	1s	0.50	
Pork and Beans avec sauce.....	2s	0.80	
Pork and Beans avec sauce.....	3s	1.00	
Pork and Beans Plain.....	1s	0.45	
Pork and Beans Plain.....	2s	0.75	
Pork and Beans Plain.....	3s	0.90	
Pork and Beans, sauce Chill.....	1s	0.55	
Pork and Beans, sauce Chill.....	3s	1.05	
Wild Duck Pâtés.....	$\frac{1}{2}$ s	1.10	
Partridge Pâtés.....	$\frac{1}{2}$ s	1.10	
Chicken Pâtés.....	$\frac{1}{2}$ s	1.10	
Veal and Ham Pâtés.....	$\frac{1}{2}$ s	1.10	
Ox Tongue [whole].....	1 $\frac{1}{2}$ s	6.60	
Ox Tongue [whole].....	2s	7.15	
Ox Tongue [whole].....	2 $\frac{1}{2}$ s	7.70	
Lunch Tongue.....	1s	2.85	
Lunch Tongue.....	2s	5.75	
Imperial Plum Pudding.....		1.00	
Potted Meats			
		La doz	
Ham, Game, Ha'e, Chicken, Turkey, Wild Duck, Tongue, Beef.....	$\frac{1}{4}$ s	0.50	
Chicken, Ham and Tongue.....	$\frac{1}{2}$ s	1.00	

OUI! Le Blé est plus cher qu'il n'a été depuis des années ; mais

"WEE MCGREGOR'S"

Breakfast Food

Se détaille au même prix.

"It's Gran' for the Morn's Mornin' "

The F. J. Castle Co. Limited

EPICIERS EN GROS.

OTTAWA, CANADA

MELASSE

Nouvelle Récolte 1904

Barbades.

Nous venons justement d'emmagasiner un petit lot de cette Mélasse qui est de qualité No. 1, véritablement choisie. Nous pouvons l'offrir à prix bas. Demandez un échantillon.

The Dominion Molasses Co

LIMITED

HALIFAX - - NOUVELLE-ECOSSE

Soupes	La doz
Mulligatawny, Chicken, Oxtail, Kidney, Tomato, Vegetable, Julienne, Mock Turtle, Con- sommé, Pea, Bean, Purée, pints.	1.00
	Ditto quarts. 2.20

Mince Meat.	
[Tins fermées hermétiquement.]	La doz
1s.	1.00
2s.	1.92
3s.	2.86
4s.	3.85
5s.	4.84

COMTE, FORBES & CIE

MONTREAL

Vins de Messe et de Table.	
En fût de 25 gallons.	Le gal
Vin Muscat, demi doux.	2.40
Vin Muscat,doux.	2.40
Vin Blanc, sec, 1er choix.	1.35
Vin Blanc, sec, surchoix extra.	1.45
Vin Rose, sec.	1.20
Vin Rouge.	1.10

Vins de Dessert	
Blanc Muscatel, extra.	2.60
Rose Allcante, doux extra.	2.40

Cognac	
Eau-de-vie de vin.	5.10

Huile d'Olive des Pères Blancs.	
Bidons de 1 à 5 gallons.	Le gal
Vierge extra fine.	3.00
Vierge surfine.	2.05
Vierge fine.	1.80
Huile pour Sanctuaire.	1.15

Cafés	La lb
Hors-choix, St-Marc "Haïti"	28
Hors-choix, Azua "St-Domingue"	28
Extra-choix, Gonaves "Haïti"	26
Extra-choix, Barahona "St-Domingue" 23	
Surfin, La Sultane.	18
Surfin, San Paulo "Brésil"	15
Poudre à Pâte "La Sultane"	la doz
Canistres de 1 lb.	1.50

Canistres de ½ lb.	0.85
Canistres de ¼ lb.	0.45
J. H. CONNOR & SON, OTTAWA, ONT.	

Tordeuses.	
Favorite garantie 5 ans. 11"	\$52.50
Challenge garantie 3 ans. 11"	46.80
Modern garantie 3 ans. 11"	45.00
Comfort garantie 2 ans. 11"	39.00
Eureka garantie 1 an. 10"	28.50
Royal Canadian garantie 1 an. 11"	36.00
" Dominion garantie 1 an. 11"	36.00
Sunlight garantie 1 an. 11"	34.50
Escompte 33½%, 3 mois net, 2% 30 jours.	

F. COURSOL
MONTREAL

La Peptonine.	la doz.	2.40
THE COWAN CHOCOLATE CO. TORONTO & MONTREAL		

Cacaos.	La doz
Hygiénique, tins 1 lb.	6.75
Hygiénique, tins ½ lb.	3.50
Hygiénique, tins ¼ lb.	2.00
Hygiénique, tins 5 lbs.	la lb. 0.50
Perfection, tins ½ lb.	la doz. 2.40
Essence de cacao sucré, tins ½ lb	1.80
Imperial Dutch.	90
Chocolate powder, boîtes de 10,	La lb
20, 30 lbs.	25
Cacao Soluble, boîtes 10, 20, 30 lbs.	20
Cocoa Nibs.	35
Cocoa Shells.	05

Chocolat.	La lb
Diamond. ¼ et ½ lb.	25
Diamond.	8s 28
French Diamond.	6s 22
Queen's dessert. ¼ et ½ lb.	40
Queens dessert.	6s 42
Parisien, morceau à	5c 30
Royal Navy. ¼ et ½ lb.	30
Caracas pur. ¼ et ½ lb.	40
Perfection. ¼ et ½ lb.	30
Rock sucré.	30

Bâtons à lc.	la gr.	1.00
Confections Cowan		
Cream Bars. gds 6 à la boîte.		2.25
Cream Bars. pts 6 à la boîte.		1.35
La bte		
Cream Bars. gds 60 à la boîte.		1.80
Cream Bars. pts 60 à la boîte.		1.10

La doz		
Chocolate Ginger. boîtes 1 lb.		4.00
Chocolate Ginger. boîtes ½ lb.		2.25
" " Crystallisé btes 1 lb.		4.00
" " Crystallisé btes ½ lb.		2.25
Chocolate Wafers. boîtes ½ lb.		2.25
Chocolate Wafers. boîtes ¼ lb.		1.30

Icings		
Chocolate Icing. paquet 1 lb.		1.75
Chocolate Icing. paquet ½ lb.		1.00
Pearl Pink Icing. paquet 1 lb.		1.75
Pearl Pink Icing. paquet ½ lb.		1.00
White Icing. paquet 1 lb.		1.75
White Icing. paquet ½ lb.		1.00
Lemon Icing. paquet 1 lb.		1.75
Lemon Icing. paquet ½ lb.		1.00
Orange Icing. paquet 1 lb.		1.75
Orange Icing. paquet ½ lb.		1.00
Almond Icing paquet 1 lb.		1.75
Almond Icing paquet ½ lb.		1.00

DEMERS, FLETCHER & CIE

MONTREAL

Champagne: — A. J. Lecluse.		
	qts.	pts.
Carte Blanche.	11.50	13.50
Carte d'Or.	16.00	18.00
Eaux: — Bassin de Vichy		
Source du Chalet. 50 btles.		8.00
Soda Vichy. 100 btles.		8.50
Gin: — Van Dijk.		
La cse		
Prosit. . . 15 litres — Verre. . .		12.50
Prosit. . . 24½ litres — Verre. . .		12.00
Prosit. . . 12 litres —Cruchons.		10.00
Liqueurs fines:—Gust. Picou.		
La cse		
Liqueur du Couvent, Verte—litres.		15.00
Liqueur du Couvent, Jaune—litres.		14.00

BON CAFÉ

S'il y a une ligne en particulier, dans celles que tient un épicier qui, devrait être bonne, c'est celle du Café. Il n'y a pas, parmi les clients d'un marchand, un article qui aît autant d'influence sur son succès que la réputation de tenir du bon Café. Cela signifie une augmentation de la clientèle. Vous pouvez acquérir cette réputation en vendant les

Cafés DE HAUT GRADE
DE S. H. & A. S. EWING

S. H. & A. S. EWING,
The Montreal Coffee & Spice Steam Mills.
ETABLIS EN 1845.

IL N'Y A PAS DE SUBSTITUTION POSSIBLE AU

Myers Spice pour la VOLAILLE

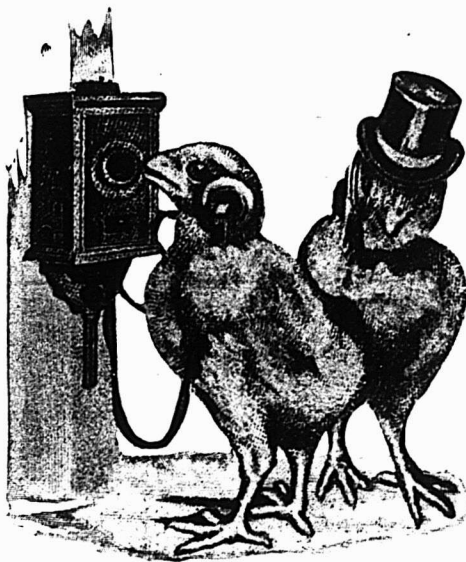

Veillez nous envoyer le tonique vital "Myers Spice" pour la volaille.
Demandez-le à votre fournisseur ou écrivez-nous directement.
MYERS ROYAL SPICE CO.,
Sta. A. NIAGARA FALLS, Ont., et N.-Y.

Picoutine..	15.00
Curacao Blanc et Rouge..	10.00
Crème de Cacao..	12.00
Kummel Crystallisé..	9.50
French Cocktail..	10.00
Anisette Amsterdam..	10.00
Maraschino..	10.00
Crème de Menthe..	12.00
Cherry Brandy..	10.00
Grenadine..	7.50
Mandarin Extra Pure..	7.50
Rhum — L. Jusselain	La case
Rhum Vierge..	qts. 12.00
Vin Beaujolais—M. Desalles.	qts. pts.
Moulin à Vent..	8.00 9.00
Vin Bourgogne—C. Charton & Fils.	qts. pts.
Pommard..	8.00 9.00
Chambertin..	9.50 10.50
Nuits..	8.50 9.50
Pommard Mousseux..	8.00 9.00
Vin Tonique	
Royal Muscat..	8.00
Liqueur Advocaat — Van Dijk..	10.00
Whiskey Ecossais—P. McDonald & Co.	
Lord of Isles—Special qts..	la case. 9.50
Lord of Isles—Extra Sp. qts.	" 10.50
Lord of Isles—Sp. Liqueur..	" 11.50
Lord of Isles—Ext. Sp. Liqueur.	" 13.50

A. du CASTEL
1299, rue Notre-Dame
MONTREAL

Chocolat Jacques.	La lb.
Jacques No 0 2 tablettes à la lb	29
Jacques No 1 2 tablettes à la lb	30
Jacques No 2 2 tablettes à la lb	32
Jacques No 3 2 tablettes à la lb	37
Jacques No 4 2 tablettes à la lb	40
Jacques No 4 4 4 tablettes à la lb	32
Chocolat hygiénique ferrugineux..	50

Des Pensionnaires No 2 — 4 tablettes à la lb..	32
Des Pensionnaires No 0 — 8 tablettes à la lb..	30
Au lait, à croquer — 2 et 5 tablettes à la lb..	49
Chocolat fantaisie: Animaux, Oeufs de Pâques..	75
Des gourmets, boîte de 4½ lbs..	1.36
Chocolat à la crème Jacques.	La bte
Gaufrettes, boîte de 50 ou 100.	1.27
Mignonettes boîte de 26	0.66
Bâtons de crème boîte de 50	1.32
Crème Jacques boîte de 25	0.80
Elégantes boîte de 50	0.70
Bayonnes, toute sences 80	1.00
Faveurs boîte de 18	0.70
Faveurs boîte de 10	0.75
Losanges boîte de 60	0.75
Régisse [gros bâtons]..	0.50
Régisse [petits bâtons] ..	0.40
Nougat..	0.60

J. M. DOUGLAS & CO.,
MONTREAL

Bleus à laver.



"Blueol",	La lb.
boîtes 10	
lbs, 50 pqts	
de 4 carrés.	
15c.	
"Saphire,"	
boîtes de 14	
lbs, pqts de 1	
de lb. 12½c.	
"Union,"	
boîtes de 14	
lbs, pqts de 1	
et 1 lb., 10c.	

J. A. DUPUIS,
ST-JACQUES L'ACHIGAN, P. Q.

Tabacs.	La lb
Quessel	40
Rouge	18
Havane	15
Connecticut	14
Blue Pryor	14



JOHN DWIGHT & CO.
TORONTO & MONTREAL.

Soda à pâte

"COW BRAND" la case

Caisse 60 pqts de 1 lb..	3.00
Caisse 120 pqts de ½ lb..	3.00
Caisse 60 pqts de ½ et 30 de 1 lb..	3.00
Caisse 96 pqts à 5c..	3.00

The EDWARDSBURG STARCH CO. Ltd
MONTREAL

Empois de buanderie	La lb
No 1 Blanc ou Bleu, cartons 4 lbs..	06
No 1 Blanc ou Bleu, cartons 3 lbs..	06
No 1 Blanc, barils et petits barils..	05½
Canada Laundry..	05
Canada White Gloss..	05½
Silver Gloss, btes à coulisses, 6 lbs.	07½
Silver Gloss, . . . canistres de 6 lbs.	07½
Silver Gloss, gros crystal, — au qt.	06½
Edward's Silver Gloss, pqts de 1 lb.	07½
Benson's Satin, . . . cartons de 1 lb.	07½
Benson's Enamel, par boîte	\$1.25 et 2.50
Empois de cuisine	
Corn Starch de Benson..	06½
Canada Pure Corn..	05½
Empois de riz "Edwardsburg"	
No 1 blanc, cartons de 1 lb.	10
No 1 blanc ou bleu, morceaux,	
boîtes de. 4 lbs	08½
Sirop fin de table "Edwardsburg".	
Quarts..	la lb. 02½
½ Quarts..	la lb. 02½

VOUS EPARGNEREZ

le temps de vos commis, le sac, la ficelle, le gaspillage, en vendant, au lieu du soda en baril, le Soda à Pâte

DWIGHT'S Cow Brand

[Marque de la vache]

Vous faites plus de profit à la livre que sur le soda commun et votre pratique y trouve son avantage en ayant un soda tout à fait supérieur.

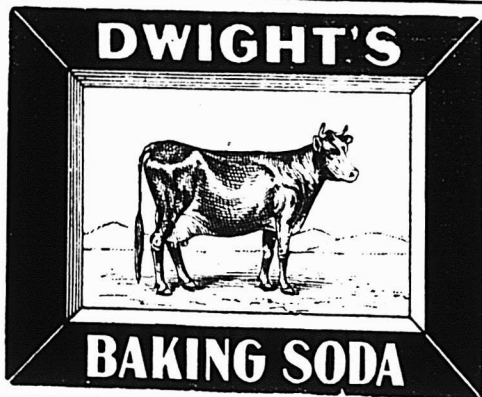

JOHN DWIGHT & CO.
34 RUE YONGE - - TORONTO, ONT.

ÊTES-VOUS
DANS LES
AFFAIRES
POUR REALISER
DE L'ARGENT ?



S'IL EN EST AINSI,
VENDEZ LE

INTERNATIONAL
STOCK FOOD

(Aliment pour le bétail)
3 Rations — 1 Sou.



Le INTERNATIONAL STOCK FOOD est vendu de plus en plus chaque année par le marchand de feronneries parce qu'il peut le vendre avec avantage, étant continuellement en contact avec le fermier. Cela VOUS paiera de vendre le INTERNATIONAL STOCK FOOD, car il n'y a pas dans toutes les lignes que vous tenez un article de vente aussi rapide et qui vous laisse en même temps un si gros pourcentage de profit, et il est annoncé plus libéralement que n'importe quel autre aliment destiné au bétail, qu'il y ait sur le marché.

Ecrivez immédiatement à la Manufacture Canadienne, 4 Bay St., Toronto, et demandez communication de l'offre spéciale et envoi du catalogue.

INTERNATIONAL STOCK FOOD CO.

Les plus grandes manufactures d'Aliment pour le bétail qu'il y ait dans le monde.

TORONTO
et
MINNEAPOLIS.

CAPITAL PAYE
\$2,000,000.00

¼ Quarts... ..la lb. 03
 Seaux de 38½ lbs.le seau. 1.30
 Seaux de 25 lbs.le seau. 0.90

La cse
 Canistres de 2 lbs. 2 doz à la cse. 1.90
 Canistres de 5 lbs. 1 doz à la cse. 2.35
 Canistres de 10 lbs. ½ doz à la cse. 2.25
 Canistres de 20 lbs. ¼ doz à la cse. 2.10
 Canistre émaillé. . . 2 doz à la cse. 2.40

THE EMPIRE TOBACCO CO.
 MONTREAL

Tabacs à chiquer La lb
 Bobs. 5½ et 11s. 44
 Currency. 12s. 47
 Old Fox. 12s. 47
 Pay Roll. 7s. 52

Tabacs à fumer.
 Empire. 39
 Rosebud. 44
 Amber. 8s. 60

S. H. & A. S. EWING,
 MONTREAL

Poudre à Pâte "Vienna" La doz
 Canistre de 1 lb. 2.25
 Canistre de ½ lb. 1.25
 Canistre de ¼ lb. 0.75
 Paquets de 5 oz. 0.70
 Paquets de 3 oz. 0.35

J. A. E. GAUVIN
 MONTREAL

Spécialités La doz
 Sirop Menthol. 1.65
 Sirop d'Anis Gauvin. 1.75
 Sirop d'Anis Gauvin, par 3 doz. 1.60

La gros.
 Sirop d'Anis Gauvin. 17.00
 Sirop d'Anis Gauvin, par 5 grosses. 16.00

La doz
 William's Headache Wafers. 1.60
 William's Headache Wafers. 3 doz. 1.60
 William Headache Wafers. la gros. 16.00



E. W. GILLETT CO. LTD.

TORONTO, ONT.

Levain Royal.

Boîtes 36 paquets à
 5c. La boîte. 1.00
Gillett's Cream Yeast.

Boîtes 36 paquets à 5c
 1. la boîte. 1.00

Poudre à Pâte "Magic" La doz
 6 doz de 5c. 40
 4 doz de 4 oz. 60
 4 doz de 6 oz. 75
 4 doz de 8 oz. 95
 4 doz de 12 oz. 1.40
 2 doz de 12 oz. 1.45
 4 doz de 16 oz. 1.65
 2 doz de 16 oz. 1.70
 1 doz de 2½ lbs. 4.10
 1 doz de 5 lbs. 7.30



Lessive en-Poudre.



Soda "Magic" La cse
 No 1 caisse 60 pqts de 1 lb. . . 2.75
 No 2 caisse 120 pqts de ½ lb. . . 2.75
 30 pqts de 1 lb.
 No 3 caisse 60 pqts de ½ lb. . . 2.75
 No 5 caisse 100 pqts de 10 oz. . . 2.85
 5 caisses ou plus. 2.75

The HAMILTON DISTILLERY CO. Ltd.
 HAMILTON, ONT.

Rye Le gal.
 Royal Rye. 25 U. P. 2 25
 Royal Malt. 25 U. P. 2 25
 2 Star Rye. 40 U. P. 1 75
 2 Star Malt. 40 U. P. 1 75
 Rye, 7 ans. 25 U. P. 2 75
 Rye, 5 ans. 25 U. P. 2 50
 Rye, 4 ans. 25 U. P. 2 40

Whiskey "Maple Leaf" de 6 ans.

La cse
 Amber Qts. 12 bottles. 5 50
 Imperial Qts. 12 flasks 7 50
 Pints. 16 flasks 6 00
 Half Pints. 32 flasks 6 50
 Special Pocket. 36 flasks 6 50
 Quarter Pints. 64 flasks 7 50

Whiskey "Royal Canadien" de 6 ans.

La cse
 Quarts 12 bottles. 7 00
 Pints. 16 flasks 7 50
 Half Pints. 32 flasks 8 00
 Quarter Pints. 64 flasks 9 00

Whiskey Blanc La cse
 Quarts. 12 bottles. 5 00

THE B. HOUDE CO.
 QUEBEC

Les plus grands manufacturiers de tabacs coupés en Canada. Manufacturiers de tabacs coupés pour fumer, chiquer, à cigarettes, ainsi que tabacs à Priser.
 Prix et informations sur demande.

INTERNATIONAL STOCK FOOD CO.
 TORONTO, ONT.

Aliments pour Bétail.
 Paquets de \$1.00. la doz 8.00
 Au seau. 2.75
 Au quart. 10.50

Gare aux Imitations

Les succès toujours croissant du **MEILLEUR REMEDE** connu, contre toutes les **AFFECTIONS** de la **GORGE**, des **POUMONS**, des **BRONCHES** et **VOIES RESPIRATOIRES**, telles que: **RHUMES, TOUX, BRONCHITES, CROUP, COQUELUCHE, ASTHME**, etc., ont fait surgir de nombreuses imitations du célèbre

Sirop Mathieu

au **GOUDRON** et à **L'HUILE DE FOIE DE MORUE**; mais aucunes d'elles n'ont encore pu égaler son incontestable efficacité.

Messieurs les Marchands:
 Ne vous laissez pas imposer une autre marque de Sirop au Goudron que celle de Mathieu, le premier et véritable Sirop de Goudron et d'Huile de Foie de Morue, dont la vente toujours croissante correspond avec l'universelle renommée qu'il s'est acquise par ses mérites.
 N. B.—Voir notre liste de prix dans les colonnes de ce journal.

Cie J. L. Mathieu
 SHERBROOKE, P.Q.

L. CHAPUT, FILS & CIE, dépositaires en gros de Montreal

Les Thés de Lipton

ONT LA PLUS FORTE VENTE
 DANS LE MONDE ENTIER.

Il s'en est veudu au-delà de
 53,000,000 de paquets
 pendant l'année 1902.

Ils se vendent toujours en canistres à l'épreuve de l'air—jamais en paquets de plomb.

Les Thés de Lipton sont de beaucoup plus populaires au Canada que tous les autres thés vendus par les épiciers.

Les seuls thés au Canada offerts à l'épicier directement des Jardins de Thés—empaquetés par le producteur.

Agents à Montréal: **LAPORTE, MARTIN & CIE**,
 et tous les épiciers de gros.

Agents à Toronto: **CANADA GROCERS, Ltd.**,
 et tous les épiciers de gros.

THOMAS J. LIPTON
 39 Pearl St., New York City.

Poudres à vers...	pqts de \$0.50	4.00
Huile curative à pin...		8.00
Phéno-Chloro...	pqts de \$1.00	8.00
Onguent pour sabots...		8.00
Absorbent composé...		16.00
Aliment pour volailles,	pqts \$1.00	8.00
Aussi paquets à 25c à \$2.00 la doz et paquets à 50c à \$4.00 la doz.		

LAPORTE, MARTIN & CIE
MONTREAL

Cognac "Richard"		
S. O.	12s	22.50
F. C.	12s	15.00
F. C.	180s	23.00
V. S. O. P.	12s	12.00
V. S. O.	12s	10.00
V. O.	12s	8.50
V. O.	24s	9.50
V. O.	48s	10.50
V. O.	180s	14.00
V. O.	12 carafes	10.50
V. O.	20 carafes	13.00
Au gallon de	3.40 @	6.00

Cognac "Couturier"		
12s	qts.	7.00
24s	pts.	8.00
48s	½ pts.	9.00
24s	flasks.	8.00
48s	½ flasks.	9.00
180s	1/15	13.50
Au gallon	3.80 @	4.00

Cognac "Marion"		
12s	qts.	6.00
24s	pts.	7.00
48s	½ pts.	8.00
24s	flasks.	7.00
48s	½ flasks.	8.00
180s	1/15	12.50
Au gallon	3.40 @	3.75

Gin "Pollen & Zoon"		
Rouges...	15s.	10.00
Vertes...	12s.	5.00

Violet...	12s.	2.50
Au gallon	2.95 @	3.15
Irish Whiskey "Mitchell"		
Cruiskeen Lawn. [Stone jars.	12s.	12.50
Special [Old] Ordinary qt. btle.	12s.	9.00
Special [Old].	Pint flasks.	24s. 11.75
Old Ordinary.	qt. bottle.	12s. 6.50
Old Ordinary.	½ pint.	24s. 8.00
Old Imperial.	qt flasks.	12s. 11.25
Old.	10 oz. flasks.	48s. 12.00
Old.	5 oz. flasks.	60s. 9.00
Special Old,	au gallon	4.10 @ 4.50
Old	au gallon	3.65 @ 4.00
Compound B	au gallon	3.25 @ 3.50
Compound C	au gallon	2.75 @ 3.00

Malaga — Blandy		
Pale Sweet — Blue label.	qts.	7.50
Pale Sweet — White label.	qts.	10.00
Pale Sweet.	2.75 @	3.00
Scotch Mitchell		
Heather Dew [stone jars].	Imp. qts.	12.50
Heather Dew 12s.	qts.	7.00
Heather Dew 12s.	flasks ov.	11.25
Heather Dew 48s.	flasks ov.	12.00
Heather Dew 60s.	½ flasks ov.	9.00
Au gallon.	3.65 @	4.00

Special Reserve 12s.	qts.	9.00
Special Reserve 24s.	pts.	10.00
Special Reserve 24s ov.	pts.	11.75
Au gallon.	3.90 @	4.50
Extra Special Liqueur.	12s flacons.	9.50
Extra Special Liqueur.	12s quarts.	9.50
Au gallon.	4.75 @	5.00
Mullmore.	12s.	qts. 6.50
Mullmore.	12s.	Ov. Imp. qts. 10.00
Mullmore.	24s.	flasks pts. 7.75
Mullmore.	24s.	flasks Imp. pts. 10.50
Mullmore.	48s.	flasks. 9.00
Old Scotch, au gallon.	3.50 @	3.75

Champagne "Vve Amlot"		
Carte d'Or.	16.00	17.00
Carte d'Argent.	10.50	11.50

Champagne "Duc de Pierland"		
	14.00	15.00
Champagne "Cardinal"		
	12.50	13.50
Madère — Blandy		
Very Superior.	qts.	8.50
Special Selected.	qts.	10.00
London Particular.	qts.	13.00
No ½.	3.00 @	3.50
No ¾.	4.00 @	4.50

Thés Lipton [cse 50 lbs.]		
No 1.	50 paquets ½ lb.	35
No 1.	25 paquets 1 lb.	34
No 1.	10 tins. 5 lbs.	35
No 2.	50 paquets ½ lb.	29
No 2.	25 paquets 1 lb.	28
No 2.	10 tins. 5 lbs.	29
No 3.	50 paquets ½ lb.	23
No 3.	25 paquets 1 lb.	22
No 3.	10 tins. 5 lbs.	23
Ceylan vert No 1,	50 paquets ½ lb.	35
Ceylan vert No 1,	25 paquets 1 lb.	34
Ceylan vert No 2,	50 paquets ½ lb.	29
Ceylan vert No 2,	25 paquets 1 lb.	28

Thés Japon		
Victoria.	90 lbs.	25
Princesse Louise.	86 lbs.	19
Poudre à pâte "Princesse"		
Tins carrés.	1 lb.	24s. 1.75
Tins ronds.	1 lb.	24s. 1.40
Tins ronds.	½ lb.	48s. 0.85
Tins de	5 lbs.	6s. 6.00



LUMSDEN BROS.
TORONTO & HAMILTON
La Levure pressée
"Jersey Cream"
La bte
en palettes, 36 morceaux de 5c. . . 1.00

DEMEMAGEMENT

M. B. O. Béland informe ses clients les épiciers et licenciés en général, qu'il transporter ses bureaux, magasins et entrepôts au No 1684 rue Notre Dame, présentement occupé par la "Auer Light Co."

Réduction offerte
d'ici au 1er mai,
Elle sera profitable,
qu'on se le dise,
Qu'on vienne voir
ou qu'on écrive,

B. O. Béland,

26 RUE LEMOINE, MONTREAL,
Près du Board of Trade.
Tel. Main 181.

Toujours en parfaite Condition
Qualité Garantie
Emballage de bon goût

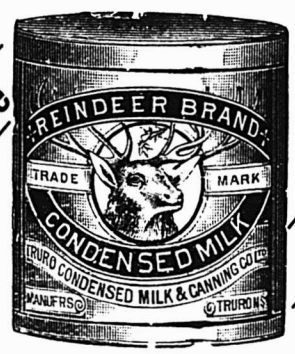

La Marque

Reindeer

DE
LAIT CONDENSÉ

THE WALTER M. LOWNEY CO.
BOSTON, MASS.

Cacao à déjeuner	La lb.
Btes 6 lbs, 12 à la cse, tins 1/5 lb.	.45
Btes 6 lbs, 12 à la cse, tins 1/4 lb.	.42
Btes 12 lbs, 6 à la cse, tins 1/2 lb.	.42
Btes 6 lbs, 12 à la cse, tins 1/2 lb.	.42
Chocolat Sucré (poudre) "Always Ready"	
Btes 12 lbs, 6 à la cse, tins 1 lb.	.30
Btes 6 lbs, 12 à la cse, tins 1/2 lb.	.32
Chocolat à Primes.	
Btes 6 lbs, 12 à la cse, pqts 1/2 lb.	.34
Btes 12 lbs, 6 à la cse, pqts 1/2 lb.	.34
Btes 6 lbs, 12 à la cse, pqts 1/4 lb.	.36
Btes 12 lbs, 6 à la cse, pqts 1/4 lb.	.36
Chocolat Sucré Médaillon.	
Btes 3 lbs, 24 à la cse, pqts 1/2 lb.	.48
Btes 6 lbs, 12 à la cse, pqts 1/2 lb.	.48
Chocolat au lait.	
Btes 6 lbs, 12 à la cse, pqts 1/2 lb.	.40
Chocolat "Tid Bit".	
Btes 6 lbs, 12 à la cse, pqts 1/2 lb.	.32
Btes 12 lbs, 6 à la cse, pqts 1/2 lb.	.32
Chocolat Sucré Vanille.	
Btes 3 lbs, 24 à la cse, pqts 1/2 lb.	.32
Btes 6 lbs, 12 à la cse, pqts 1/2 lb.	.32
Chocolat Sucré Diamant.	
Btes 6 lbs, 12 à la cse, pqts 1/2 lb.	.27
Btes 12 lbs, 6 à la cse, pqts 1/2 lb.	.27
E. D. MARCEAU	
MONTREAL	
Cafés	La lb
Rio.	15
Jamaïque No 1.	16
Ceylan pur.	15
Santos No 1.	15
Maracaibo No 1.	15

Plantation privée.	25
Java Maleberry.	25
Old Gov. Java & Mocha.	30
Mocha Old Crow.	25
Java Mandheling & Mocha choisi à la main.	50
Mélange spécial.	20
Mélange XXXX.	27 1/2
Mélange de cafés purs, boîtes fantaisie de 1 lb, 48 à la cse.	20
Mélange haute qualité en canistres 1 lb. . . la doz. \$2.00	
Café "Madame Huot", tins 1 lb, 36 à la caisse.	31
Tins 2 lbs, 15 à la caisse.	30
Thé noir de Ceylan "Condor".	
Se vendent, suivant qualité, à 20, 23, 26, 30, 34 et 40c, et se détaillent 25, 30, 35, 40, 50 et 60c la livre.	
Thés Japonais.	La lb
EMD AAA. 40 lbs.	37 1/2
EMD AA. 40 lbs.	35
Condor III. 80 lbs.	37 1/2
Condor IV. 80 lbs.	35
Condor V. 80 lbs.	30
Condor XXXX. 80 lbs.	25
Condor XXXX. 30 lbs.	26
Condor XXX. 80 lbs.	22 1/2
Condor XXX. 30 lbs.	23 1/2
Condor XX. 80 lbs.	20
Condor XX. 30 lbs.	21
Condor LX. 60 lbs par caisse, 25 x 1 lb, 70 x 1/2 lb, se détaille 40c.	28 1/2
Blue Jay — Basket fired, 70 lbs.	30
Nectar — Mélange des thés noirs. Se vend 20, 25, 36 et 45c suivant qualité; se détaille 25, 35, 50 et 60c.	
Nectar thé noir — Boîtes de fantaisie à 32 1/2, 42 1/2, 50c.	
Old Crow — Mélange des thés noirs à 18 1/2, 22, 25, 30 et 35c.	

No 1.	35
No 2.	30
No 3.	25
No 4.	22
No 5.	18 1/2
Moutarde "Condor" pure	La lb
Boîtes de 1 lb.	32 1/2
Boîtes de 1/2 lb.	33
Boîtes de 1/4 lb.	35
Moutarde "Condor"	
Jarres de 4 lbs.	1.20
Jarres de 1 lb.	35
Moutarde "Old Crow" mélangée	
Boîtes de 1 lb.	22 1/2
Boîtes de 1/2 lb.	23
Boîtes de 1/4 lb.	25
Moutarde "Old Crow"	
Jarres de 4 lbs.	70
Jarres de 1 lb.	25
Poudres à pâte "E M D" de crème de tartre pure	La cse
Caisses de 2 doz. de 1 lb.	3.25
Caisses de 4 doz. de 1/2 lb.	1.75
Caisses de 4 doz. de 1/4 lb.	1.20
"Condor" de grand choix.	
Caisses de 2 doz. de 1 lb.	2.25
Caisses de 4 doz. de 1/2 lb.	1.35
Caisses de 4 doz. de 1/4 lb.	0.80
"Old Crow" de haute qualité.	
Caisses de 2 doz. de 1 lb.	1.25
Caisses de 4 doz. de 1/2 lb.	0.70
Caisses de 4 doz. de 1/4 lb.	0.45
Vinaigre	Le gal.
Vinaigre E M D.	30
Condor.	25
Old Crow.	20

La Magie comme Art est étonnante

Mais l'effet de la

Poudre à Pate Magique



est plus étonnant encore; son prix est correct, son opération merveilleuse, et elle paie un beau profit.

Demandez-la à votre Fournisseur de Gros.

E. W. GILLETT COMPANY LIMITED

London, Eng.

TORONTO, ONT.

Chicago Ill.

ADOLPHE E. SMYLIE!
Prés.

HENRY ROWLEY,
Vice-Prés.

H. W. PETHERBRIDGE,
Sec. & Tres.

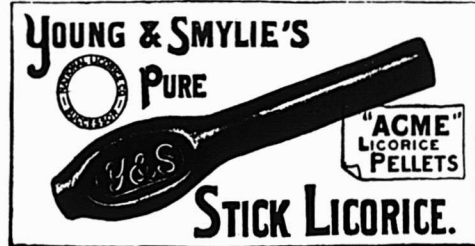

NATIONAL LICORICE CO.

Young & Smylie, Brooklyn, N.Y.
S. V. & F. P. Scudder, Brooklyn, N.Y.
Mellor & Rittenhouse Co., Camden, N.J.
H. W. Petherbridge, Brooklyn, N.Y.

The Dominion Licorice & Novelty Co., Toronto, Ont.

Seuls manufacturiers des spécialités de réglisse vendues précédemment par les sus-nommés, y compris les célèbres

Marques de Réglisse Pur en bâtons

Y. & S., SCUDDER et M. & R.
Acme Licorice Pellets,
M. & R. Wafers, en sacs de 5 cents
Losanges, etc., etc.
et **La Réglisse flexible**
La Réglisse pliable
La Réglisse élastique

Bureau Principal: 106-116 JOHN ST., BROOKLYN, N.Y.

Catalogue sur demande.

LA CIE J. L. MATHIEU

SHERBROOKE

Sirop Mathieu, au goudron et à l'hulle de fole de morue, et

Pilules Toniques Mathieu—1 doz, \$3.00; 3 doz, \$8.00; 6 doz, \$14.25; la grosse, \$27.50.

Sirop Calmant, Poudres Nervines, Pilules Anti-billeuses, Pastilles à Vers, au Chocolat, Mathieu.—1 doz, \$1.75; 3 doz, \$5; 6 doz, \$9; la grosse, \$16.

Onguent Miraculeux Mathieu — 1 doz, \$1.20; 3 doz, \$3.25; 6 doz, \$6; la gr. \$11.

La Nervine [à mal de dents]. Onguent à Cors Mathieu—1 doz, 90c; 3 doz, \$2.50; 6 doz, \$4.50; la grosse, \$8.50.

Poudre Engraisseuse Mathieu.—Boîtes de 5 lbs à \$6.00 le 100 lbs.

JOHN P. MOTT & CO.

J. A. Taylor, Agent, MONTREAL.

Chocolats et Cacaos Mott.	La lb
Elite.	¼s 30
Prepared Cocoa.	28
Breakfast Cocoa.	40
No 1. Chocolate.	30
Breakfast Chocolate.	28
Caracas Chocolate.	40
Diamond Chocolate.	23
Navy Chocolate.	27
Cocoa Nibbs.	35
Cocoa Shells.	05
Vanilla Stck.	la gr. 1.00
Confectionnery Chocolate.	21 à 32
Sweet Chocolate Liqueurs.	20 à 30

W. D. McLAREN

MONTREAL

Poudre à pâte "Cook's Friend"

No 1, en boîtes de 4 et 2 doz.	2 40
No 2, en boîtes de 6 et 3 doz.	0 80
No 3, en boîtes de 4 doz.	0 45
No 10, en boîtes de 4 et 2 doz.	2 10
No 12, en boîtes de 6 et 3 doz.	70

THE NATIONAL LICORICE CO.

BROOKLYN, N. Y.

Y. & S. Boîtes bois, 5lbs.	la lb. 0.40
Y. & S. Boîtes de fant. 36 bâtons, 12 ou 50 bâtons, 16s.	la bte. 1.25
"Ringed" boîtes de 5 lbs.	la lb. 0.40
"Acme" Pellets, boîtes ferblanc de 5 lbs.	la bte. 2.00
"Acme" Pellets, boîtes de fant. (40 boîtes de 5c)	la bte. 1.50
Wafers goudron, Reglise et Tolu, boîtes de 5 lbs.	la bte. 2.00
Lozenges de reglise, ver. de 5 lbs.	1.75
Lozenges de reglisse, boîtes de 5 lbs.	1.50
Reglise "Purity",	200 bâtons 1.45

A. ROBITAILLE & CIE

MONTREAL

Cognac "Sorin"	La cse
Carte bleu.	8.50
Carte rouge.	9.50
Carte d'or.	11.00
24 flasks, avec verre.	9.00
48 ½ flasks, avec verre.	10.50
Au gallon.	4.00 @ 4.25
Cognac "J. Mourier & Cie"	La cse
Quarts.	7.00
24 ½ bouteilles.	8.00

48 ¼ bouteilles.	9.00
24 flasks.	8.00
48 ½ flasks.	9.00
24 flasks, avec verre.	8.50
48 ½ flasks, avec verre.	9.50

Cognac "Mont St-Louis" La cse

Quarts.	6.00
24 flasks.	7.00
48 ½ flasks.	8.00
Champagne "Bellon & Cie" qts.	pts. 12.00
Carte Blanche.	13.00

Poudre à pâte "Prince Arthur" La doz.

Boîtes de 1 lb, 2 doz. à la caisse.	1.50
Boîtes de ½ lb, 4 doz. à la caisse.	0.85
Boîtes de ¼ lb, 4 doz. à la caisse.	0.50

Scotch Whisky "Craig Dhu Blend"

La-cse

Quarts ord.	6.50
Quarts imperial.	9.50
24 flasks ***	7.50
48 ½ flasks.	8.50

SNOWDON, FORBES & CO

MONTREAL

Borax "Bee". La cse

Paquets de 5 oz.	60 à la cse. 2.25
Paquets de 10 oz.	48 à la cse. 3.25
Paquets de 16 oz.	48 à la cse. 4.25

Café "Bee".

Tins de 1 lb.	30 à la cse. 9.00
Tins de 2 lbs.	15 à la cse. 8.70

Empois "Bee".

Paquets de 12 oz.	64 à la cse. 5.00
---------------------------	-------------------

Poudre à pâte "Bee".

Tins de 1 lb.	24 à la cse. 4.50
-----------------------	-------------------

D. C. Brosseau C. Beauvais L. G. Jarret

Thés, Vins, Liqueurs, Cafés, .. Epices, Poudres à Pâte..

Marchandises de choix, dans toutes les lignes, à des prix supportant facilement la comparaison, à qualité égale,

L'agrandissement de nos magasins nous donne des facilités exceptionnelles pour l'exécution rapide et satisfaisante de toutes les commandes.

D. C. BROSSEAU & CIE.,

Epiciers en Gros et Importateurs.

1430 à 1440 rue Notre-Dame,
MONTREAL.

Le Macaroni de Codou

"Le meilleur"
parce qu'il n'y en a pas d'autre aussi bon. Blanc, tendre, délicat. Fabriqué seulement de blé de Russie, dans une des manufactures de macaroni les plus parfaitement équipées dans le monde entier.

ARTHUR P. TIPPET & CO, Agents

8, Place Royale, Montréal.

Soda "Bee".

Paquets de 8 oz. .. 120 à la cse. 2.75
 Paquets de 10 oz. ... 96 à la cse. 2.75
 Paquets de 16 oz. ... 60 à la cse. 2.75

TELLIER, ROTHWELL & CO.
 MONTREAL



Mine à poêle. La grosse
 Royal Black lead. 1 75
 Magic Stove paste, grands. 9 00
 Bleu à laver La lb
 Parisian. 12½
 Victoria. 10
 Challenge. 9

ARTHUR P. TIPPET & CO.

MONTREAL



Teintures "Maypole Soap" La grosse
 Différentes couleurs. 10 20
 Noir. 15.30

Lime Juice "Stowers" La cse
 Lime Juice Cordial. . . 2 doz. pts. 4.00
 Lime Juice Cordial. . . 1 doz. qts. 3.50
 Double Refl. lime juice. 3.50
 Lemon syrup. 4.00

THE TRURO CONDENSED MILK & CANNING CO.

J. A. Taylor, Agent, MONTREAL.



Marque "Reindeer"

Lait condensé. 5 50
 Crème évaporée non sucrée. 4 80
 Café condensé No 1. 6 50
 Café condensé No 2. 6 00
 Café condensé No 3. 5 00
 Café condensé No 4. 4 50
 Cacao condensé. 5 50

T. UPTON & CO.

HAMILTON, ONT.

Jams pures de fruits.

Framboises, Mûres, Fraises, Pêches, Prunes, Abricots, Gadelles Rouges, Gadelles Noires, Groseilles, Figues. La doz
 Verres, 1 lb. 2 dz. à la cse. 0.95
 Tins, 2 lbs. 2 dz. à la cse. 1.50
 La lb
 Seaux, ferblanc, 2½ lbs. 24 au crate 06½
 Seaux, ferblanc, 5 lbs. 8 au crate 06
 Seaux, ferblanc, 7 lbs. 9 au crate 06
 Seaux, bois, 7 lbs 6 au crate 06
 Seaux, bois, 14 lbs. 06
 Seaux, bois, 30 lbs. 06

Gelées de fruits pures.

Framboises, Fraises, Gadelles noires, Gadelles rouges, Ananas. La doz
 Verres, 1 lb. 2 dz. à la cse. 0.95
 Tins, 2 lbs. 2 dz. à la cse. 1.50
 La lb
 Seaux, bois, 7 lbs. 6 au crate. 06
 Seaux, bois, 14 lbs. 06
 Seaux, bois, 30 lbs. 06

Home made Jams.

Framboises, Fraises, Pêches, Prunes, Gadelles Rouges, Gadelles Noires, Abricots, Groseilles. La doz
 Verres de 1 lb. 2 dz. à la cse. 1.45
 La lb
 Seaux, ferblanc, 5 lbs. 8 au crate . . 09
 Seaux, ferblanc, 7 lbs. 9 au crate . . 09
 Seaux, bois, 7 lbs. 6 au crate . . 09
 Seaux, bois, 14 lbs. 09
 Seaux, bois, 30 lbs. 09

Marmelade d'Oranges d'Upton. La doz

Verres, 1 lb. 2 dz. à la cse. 0.95
 Tins, 2 lbs. 2 dz. à la cse. 1.50
 Verres, 1 lb. "Home Made" 1.40

La lb
 Seaux, bois, 7 lbs. 6 au crate . . 06
 Seaux, ferblanc, 5 lbs. 8 au crate . . 06
 Seaux, ferblanc, 7 lbs. 9 au crate . . 06

Upton's Apple Butter. La lb

Seaux de bois, 7 lbs, 7 au crate. . . . 06
 Seaux, bois, 14 et 30 lbs. 06

Miel de trèfle, clarifié. La doz

Verres, 1 lb. 2 doz, à la cse. 1.30

LE MEILLEUR CHOCOLAT C'EST LE :

EPICIERS DEMANDEZ LE :

DE VOS VOYAGEURS LE :

EXIGEZ LE :

MANGEZ LE :

VENDEZ LE :

CHOCOLAT JACQUES

LE MEILLEUR!!

AGENT GÉNÉRAL :

A. du CASTEL

1299 rue Notre-Dame

Tél. Bell : Main 809

MONTREAL

Après l'Inventaire

JOB DANS LES **BISCUITS**

Nous avons en magasin un lot de vieux d'un an, de qualité ordinaire, de la manufacture de J. A. Gagnon de Québec, aux

PRIX SUIVANTS :

"Village" 3 cents par livre.	En boîtes et Barils de 90 à 100 lbs.
"Lunch" 3½ cents par livre.	
"Thé" 4 cents par livre.	

Ces Biscuits, bien que durs, sont en bon ordre et bien conservés.

Essayez-en une Boîte. Vous y trouverez votre profit

C. O. GENEST & FILS,
 Epicerie et Provisions en Gros.
 SHERBROOKE, P. Q.

Ferronneries, Peintures, Constructions et Immeubles

REVUE DES MARCHÉS

FERRONNERIE

MAINTENANT qu'un temps plus doux est survenu, les chemins de communications ne pourront que s'améliorer et les transports par voie ferrée devenir plus faciles. Le commerce de gros a un certain nombre de chars complets de marchandises restes en panne dans l'Ouest. Des personnes dignes de foi affirment qu'il y a près de Toronto, sur l'ancienne voie du Grand Tronc de 18 à 20 milles de voie encombrés de wagons de fret qu'on commencerait à peine à débarrasser.

Les commerçants semblent affamés de marchandises, mais ne peuvent se procurer celles dont ils ont besoin pour les raisons ci-dessus indiquées.

Broche

Les prix sont fermes; il y a quelque temps deux syndicats américains opposés se faisaient la concurrence sur notre marché et la compétition qui en résultait aurait pu avoir de sérieuses conséquences pour le commerce; aujourd'hui cette concurrence a cessé et le commerce n'en sera pas troublé.

On donne comme presque certaine, une avance prochaine de 5c par 100 lbs aux Etats-Unis sur la broche et le clou de broche; notre marché ne sera pas affecté de cette avance.

Huile de lin

L'huile de lin est sans changement sur place bien que le marché anglais ait faibli. On cote toujours au gallon de 45c à 46c, l'huile crue et de 48c à 49c l'huile bouillie.

Essence de Térébenthine

L'essence de térébenthine est ferme sans changement de prix. Il est difficile à la veille de la nouvelle récolte de dire quel est l'avenir du marché. On cote 93 3-4c le gallon pour quantité moindre de 5 quarts.

Blanc de plomb

Depuis quelque temps nous avons coté le blanc de plomb très ferme. Nous croyons que cette fermeté du marché va prendre incessamment une forme tangible, car, si nous sommes bien renseignés, les manufacturiers seraient très près de s'entendre sur l'unification des prix. Il est certain que dès l'instant même où se fera l'entente, on annoncera une hausse.

Câbles

Les câbles de différentes sortes ont été avancés de 1-2c par lb et sont très fermes à la hausse. On s'attend à une nouvelle avance avant longtemps.

Les prix de base sont les suivants, à la lb.:

Câble manille [best], 15c.
Câble manille [british], 12 1-2c.
Câble Sisal, 12c.

Etain en lingots

Il y a actuellement une demande limitée pour l'étain en lingots; on cote de 30 1-2c à 31c la lb.

Cuivre en lingots

Le marché local est terne; on cote de

\$13.50 à \$13.75 les 100 lbs suivant quantités.

FERRAILLES

Les affaires sont presque complètement arrêtées; on ne reçoit plus de marchandises de la campagne. Les prix sont maintenant les mêmes.

Nous cotons:—		La lb
Cuivre fort..	0.09½	0.10
Cuivre mince ou fonds en cuivre...	0.09½	0.09½
Laiton jaune fort...	0.08½	0.08½
Laiton mince...	0.05	0.05
Plomb...	0.02½	0.02½
Zinc...	0.02½	0.03

		tonne.
Fer forgé No 1..	11.00	12.00
Fer forgé No 2 et tuyaux de fer...	0.00	0.00
Fer fondu et débris de machines...	13.00	15.00
Plaques de poèles..	12.00	12.00
Fontes et aciers malléables.	6.00	6.00
Chiffons à la campagne ...	0.50	0.60
		La lb.
Vieilles claques..	0.06	0.06½

Injecteurs Penberthy

Les Injecteurs automatiques "Penberthy" représentent le dernier mot du progrès mécanique. Il serait superflu d'en dire davantage.

La Penberthy Injector Co. Limited de Windsor, Ont., qui fabrique ces injecteurs accuse des commandes nombreuses en faveur de ces appareils ainsi que des godets à huile et à graisse, "gages" à eau, etc.

Il en coûte de l'argent pour annoncer — il en coûte considérablement plus de végéter.

SADLER & HAWORTH,

Manufacturiers de

COURROIES en CUIR Tanné au Chêne

Marchands de Courroies en Caoutchouc
et de Fournitures de toutes sortes
pour Manufactures.

P.S.—Si votre fournisseur ne vend pas nos Courroies, adressez-vous directement à nous.

TORONTO:
9 Jordan St.

Coin William et Seigneurs,
MONTREAL.

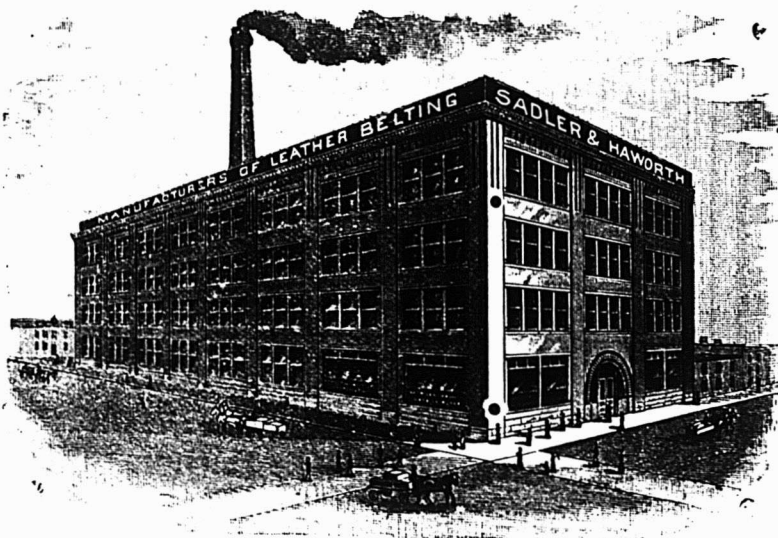

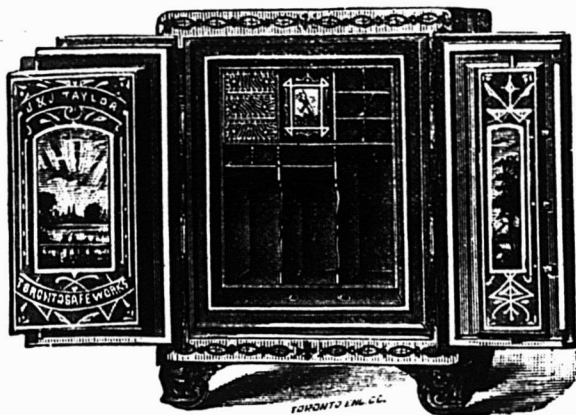

J. & J. TAYLOR

TORONTO SAFE WORKS

TORONTO, . . . ONTARIO

MANUFACTURIERS DE

Coffres-Forts en acier pour Banquiers.

Coffres-Forts à l'épreuve du feu.

Portes de voûtes, etc. :- :- :-

Les plus hauts Récompenses.

Etablis en 1855.

J. H. HANSON

Représentant des manufactures d'

USTENSILES en GRANITE FRANÇAIS, FOURNITURES de CABINETS pour PLOMBIERS, PELLES à NEIGE en ACIER, GLACIERES, POELES et FOURNAISES, TOILE METALLIQUE, BROCHE GALVANISÉE ET BROCHE À CLOTURES, TOILE METALLIQUE POUR MOUSTIQUAIRES, CABLE DE FER, FER-BLANTERIE, EMAIL ET SPÉCIALITÉS EN TOUS GENRES.

422 et 424,

Rue SAINT-PAUL,

MONTREAL.

La Machine à Laver à Billes "NEW CENTURY"



Ce n'est pas la meilleur marché, mais c'est décidément la meilleure Machine à Laver qui se fabrique.

Cinq à sept minutes seulement requises pour une cuvée. L'opérateur n'a pas besoin de se tenir debout pendant le travail; et, en réalité, le linge ne se détériore pas. C'est un plaisir pour les enfants de faire le lavage.

Informations complètes données sur demande.

THE DOWSWELL MANUFACT'G CO., Ltd., HAMILTON, Ont.

Agents pour l'Est. W. L. HALDIMAND & SON, Montreal.

Tenez-vous magasin ?

Si oui, vous pouvez éviter toutes les pertes provenant de l'oubli de charger la marchandise, des échanges à faire, la discussion des comptes, etc., en vous servant du Livre à coupons de Allison. Mettez donc de côté vos livres de fournisseur, qui ne servent qu'à faire perdre votre temps, et soyez moderne. Voici :

Si un client désire faire des achats à crédit pour un montant de \$10.00, donnez-lui un livret à coupons de Allison de \$10.00, chargez-lui ce montant et tout est dit. Plus de trouble. S'il achète un paquet de tabac de 10 cents, détachez de son livre un coupon de 10 cents, c'est tout, et ainsi de suite pour tous ses achats, jusqu'à ce que son livre soit épuisé. Nous tenons des échantillons à votre disposition et nous vous les enverrons gratuitement. Mettez le système en operation sans tarder.

- Plus de livres de fournisseur,
- Plus d'entrées à faire,
- Plus de temps perdu,
- Plus de différends,
- Plus d'erreurs.



FABRIQUE PAR **ALLISON COUPON COMPANY**

INDIANAPOLIS, IND.

En vente chez . . . **C. O. Beauchemin & Fils**

Seuls Agents pour la Province de Québec

MONTREAL

NOUVEAU BUREAU DE DIRECTION.

L'assemblée des actionnaires de la Cie de Ferronnerie du Canada Limitée a été tenue mardi le 1er courant à son bureau principal, No 10 rue De Bresolles. Le rapport soumis par le Gérant-Général a été trouvé des plus satisfaisants et approuvé à l'unanimité.

Les Directeurs élus pour l'année courante sont: MM. H. Beauchemin, Gaspard DeSerres, J. L. Roy, A. M. St-Arnaud, P. Delisle, Jos. Beauchemin et Ernest Bureau.

A l'assemblée des Directeurs qui a eu lieu immédiatement après, ont été élus: M. Gaspard DeSerres, comme Président; M. H. Beauchemin, Vice-président; M. A. M. St-Arnaud, Gérant-Général et M. P. Delisle, comme Secrétaire-Trésorier.

LA PRODUCTION METALLURGIQUE ALLEMANDE

L'ASSOCIATION des métallurgistes allemands vient de publier le relevé de la production du fer et de l'acier dans l'Empire (en y comprenant le Luxembourg) pendant l'année 1902. Il est intéressant de comparer cette statistique avec celles des années précédentes et de constater ainsi des fluctu-

ations de cette importante industrie depuis le début de la crise.

Il faut observer toutefois que les chiffres ne sont pas absolument exacts, dit M. le consul général de France à Stuttgart, un certain nombre d'entreprises n'ayant pu ou voulu fournir leur bilan et d'autres s'étant contentées d'une simple estimation.

En ce qui concerne le minerai de fer le nombre des exploitations était, en 1902, de 462; en 1901, il était de 523 et avait atteint le chiffre de 535 en 1900. Le nombre des ouvriers qui se montait l'année dernière, à 39,202, avait diminué de 1600 sur l'exercice antérieur. En revanche, la production a accusé une augmentation assez sensible sans toutefois retrouver les résultats des années de pleine prospérité. En 1900, elle était de 18,960,000 tonnes, en 1901, elle est descendue à 16,570,000 tonnes, pour remonter, en 1902 à 17,960,000 tonnes. Mais la valeur de cette production a continué son mouvement de baisse; de 77,630,000 marks en 1900, elle est passée à 72 millions en 1901 et seulement 65 millions 730,000 marks en 1902. La tonne qui coûtait 4.09 marks en 1900 et 4.35 marks en 1901, ne valait plus l'année dernière que 3.66 marks.

La production de fer brut était de 9 millions 241,142 tonnes en 1900, estimées 1 milliard 501 millions de marks; l'année suivante elle s'est abaissée à 8,600,939 tonnes (1,195 millions de marks), pour se relever, en 1902, au chiffre non encore atteint de 9,937,908 tonnes, avec une valeur relativement faible, il est vrai, de 1 milliard 234 millions. Le nombre des entreprises a diminué de 108 à 99. Le total des ouvriers a été de 36,334 en 1900, 32,367 en 1901 et 32,399 en 1902.

La production des usines de fer et d'acier accuse dans son ensemble les résultats suivants de 1897 à 1902:

Années	Production	Valeur totale Px la t.	
		En marks	En marks
1897.	6,451,084	968,890,000	140
1898.	7,108,032	1,024,090,000	141
1899.	7,793,899	1,217,000,000	156
1900.	7,669,432	1,331,600,000	173
1901.	7,118,377	1,072,370,000	150
1902.	8,292,021	1,097,860,000	132

N.B. Le mark vaut environ 25 centins.

On voit que si le tonnage produit a été l'année dernière de beaucoup supérieur à celui des exercices précédents, les bénéfiques ont été loin de suivre la

Canadian Piano Co.

Ste-Thérèse, P. Q.

Manufacturiers de Planos

En Tous Genres



Nous sommes à même d'offrir au commerce des pianos de valeur supérieure à des prix raisonnables.

Nous avons une expérience de quinze années dans la facture des pianos et nous ne fabriquons que des instruments de bonne qualité.

Nos modèles sont du style le plus nouveau et le fini en est irréprochable. Nous employons dans la facture de nos pianos les meilleurs et les plus beaux bois qu'il y ait au Canada. Notre personnel est composé d'artistes et d'ouvriers experts dans la production d'instruments de musique parfaits.

Nous sommes en position de donner à prix égal un piano supérieur à celui de toute autre manufacture.

Avant de placer vos commandes, écrivez-nous et nous vous enverrons la description de nos instruments avec prix et conditions.

LESAGE & PICHÉ,
STE-THERESE, P. Q.

même progression; le prix de la tonne de métal n'a jamais été, en effet, aussi bas. Cela provient de ce que les grandes constructions étant aujourd'hui terminées et l'outillage étant complet en Allemagne, les fabriques sont obligées par la concurrence, d'offrir leur marchandise à des prix très bas et cherchent à les écouler à l'étranger à des conditions de moins en moins avantageuses. C'est pourquoi on a pu dire avec raison que l'augmentation qui s'est produite dans les exportations allemandes l'année dernière et qui s'est manifestée principalement sur les produits métallurgiques n'a pas amené un accroissement proportionnel de la richesse publique. Un grand nombre d'usines, comme on l'a fait souvent remarquer, ont travaillé sans aucun bénéfice, uniquement pour pouvoir continuer leur exploitation et n'avoir pas à congédier leurs ouvriers.

La statistique de l'association nous fournit précisément des indications détaillées sur les mouvements qui se sont produits depuis trente ans dans le nombre des travailleurs occupés par l'industrie métallurgique en Allemagne. En 1873, le chiffre était de 183,874. En 1888, il se montait à 206,416; en 1894, à 233,376; en 1898 à 299,127; en 1899 à 327,514 et en 1900,

à 336,904, ce qui est le maximum qui ait été atteint. En 1901, le chiffre redescend à 312,909, et, en 1902, à 310,048. On est convaincu, toutefois, en se basant sur les renseignements fournis ces derniers mois par l'Office du marché du Travail, que la situation s'est relevée au cours de 1903, et que la crise peut être considérée comme définitivement surmontée. Quoiqu'il soit indéniable qu'une certaine amélioration s'est produite, il est permis de ne pas partager absolument l'optimisme officiel. Un certain nombre de nouvelles forges et usines ont commencé cette année à entrer en plein fonctionnement dans la région lorraine-luxembourgeoise; d'autre part, les entreprises existantes ont continué, en 1903, à s'imposer de lourds sacrifices pour maintenir leur exploitation; mais rien n'établit qu'elles ne se livrent pas aux mêmes agissements inspirés par l'apreté de la concurrence et que leur travail est devenu plus rémunérateur. Là aussi, comme dans toutes les industries de l'Empire, il serait téméraire de compter sur une reprise véritable des affaires tant que l'on ne sera pas fixé sur le régime économique auquel seront soumis les produits allemands à l'étranger, c'est-à-dire sur le résultat des négociations pour le renouvellement des traités de commerce.

LE COMMERCE BRITANNIQUE EN 1903.

L'année 1903 a été excellente; elle a surpassé les deux années précédentes. En 1901, 1902 et 1903, la progression a été des plus satisfaisantes. Qu'on en juge par les chiffres suivants:

Années	Importation	Exportation
1901	£521,990,198	347,864,268
1902	520,391,274	349,238,779
1903	542,906,325	360,447,316

Le tableau qui suit montre l'augmentation des produits alimentaires et autres en 1903 sur l'année précédente:

Importations	
Produits	Liv. st.
Aliments, boissons, tabacs.	8,102,099
Matières premières, etc.	4,512,240
Articles manufacturés	2,179,215
Exportations	
Matières premières.	702,567
Articles manufacturés.	7,354,430

Comme on le voit, le commerce anglais ne diminue pas; en 1903, l'Angleterre a exporté un excédent de 7,354,430 liv. st. de produits anglais sur le chiffre correspondant de l'année 1902.

L'importation des produits alimentaires a pris une grande extension; le chiffre total pour 1903 est estimé à 228,000,000 de liv. st.

Peu à peu, l'Angleterre utilise les ressources de ses colonies.

LE PRIX D'UN OBJET

Tous les Réservoirs à

HUILE BOWSER

SONT POURVUS

d'Additionneurs d'Argent

de Registres d'écoulement à cadenas
de robinets qui n'égouttent pas
de valves doubles en cuivre

ET MESURANT EXACTEMENT LES

Gallons, demi et quarts de gallon

D'UN SEUL COUP

50 GENRES DIFFÉRENTS

Catalogue "CC" gratis sur demande.

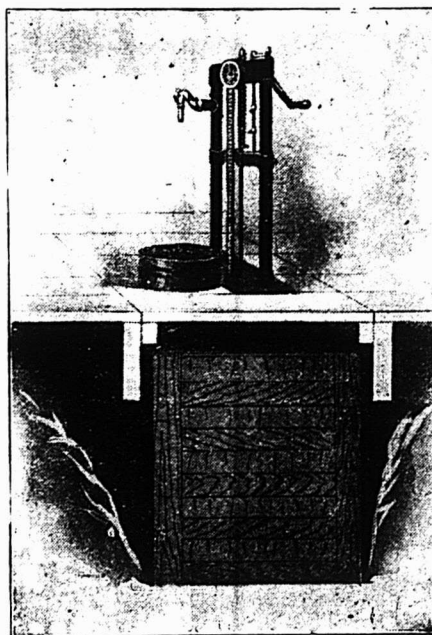

APPAREIL POUR SOUBASSEMENT

N'est pas toujours le criterium de sa valeur.

Si un marchand débutant en affaires ajoutait à son matériel un réservoir à huile antique ou quel qu'autre appareil d'expédient parce que le prix en est bas, son placement pourrait passer pour extravagant. Il pourrait continuer d'année en année, à perdre de barils non étanches et de mesures en mauvais ordre, endurant la Saleté, les inconvenients et de la perte caressant toujours l'illusion qu'il économise ainsi de l'argent, lorsqu'on fait il aura

PERDU ASSEZ D'HUILE

pendant toutes ces années pour payer plusieurs réservoirs à huile et il en est rendu juste au point où il a commencé. Le faible coût additionnel des

Reservoirs a Huile BOWSER
A Mesure Automatique

forme justement cette partie du coût total qui assure subsequment l'économie et la satisfaction. C'est la prime que vous payez pour un réservoir de haut grade qui vous remboursera sûrement son coût à partir du moment où il est placé dans votre magasin.

S. F. BOWSER & CO.,

FORT WAYNE, INDIANA.

Ou à **NAP. ROSCONI**, Représentant pour la Province de Québec.

622, Av. de l'Hotel-de-Ville, Montreal.

Antimoine
La lb. 8 à 9

Barattes
Revolving, monture en acier, No 0, 8.03
No 1, \$8.50; No 2, \$9.00
No 3, \$10.00; No 4, \$12.00; No 5, \$16.00
pour monture en bois. 30c de moins
sur la liste ci-haut. Livraison de la
manufacture 55 p.c. en magasin à
Montréal, 51 p.c. Termes 4 mois ou
3 p.c. 30 jours.

Collets d'essieu, 65 p.c. de la liste.

Blanc de Plomb
Par.....100 lbs 4 75
No 1....." 4 50
No 2....." 4 25
No 3....." 4 10
No 4....." 3 75

Escompte : par quantité d'une tonne en
une seule livraison 10 p.c. et pour quan-
tités moindres 5 p.c.

Boulons et Noix
Boulons à voltire Norway, (\$3.00) 55 p.c.
" carrés, (2 40) 55 p.c.
" ordinaires, 50 p.c.
" machine, 50 et 5 p.c.

Tire-fonds, 70 p.c.
Boulons à lisse, 65 et 5 p.c.
Blanc de boulons, 50 et 5 p.c.
Bolt Ends, 50 et 5 p.c.
Boulons à charnus, 50 et 5 p.c.
Noix, carrées, moins 3/4 de la liste.
Noix, hexagones, moins 3/4 de la liste.
Boulons à bandage, 66 1/2 p.c.
Boulons à poêle, 67 1/2 p.c.
Noix, en lots de 50 lb, 1/4c par lb extra;
pour moins de 50 lb, 1/2c extra.

Briques réfractaires
Espagnoles.....le mille 19 50 22 50
Anglaises....." 19 50 23 50

Broche
Acier fin pour embouteillage, matelas, ba-
lais, sonnettes, etc., 17 1/2 p.c. sur la liste.

Cuivre jaune.....80 p.c.
Copper (cuivre rouge).....60 "

Broche galvanisée.
No 5.....le 100 lbs 3 55
" 8 & 8....." 3 10
" 9....." 2 45
" 10....." 3 15
" 11....." 3 29
" 12....." 2 60
" 13....." 2 70
" 14....." 3 70

Poll, Brûlé et Hullé.
No 0 à 9,100 lbs 2 50
" 10....." 2 55
" 11....." 2 55
" 12....." 2 70
" 13....." 2 80
" 14....." 3 90
" 15....." 3 05
" 16....." 3 20
Brûlé; p. tuyau...100 lbs 5 55 7 00
moins 10 p.c.

A foin, en acier, Nos 13, 13 1/2 et 14,
coupés de longueurs, esc. 20 p.c.
sur la liste.

Broche barbelée
Galvanisée.....le 100 lbs 2 75
" Plain twist....." 2 75
" f.o.b. Cleveland, \$2.50 les
100 lbs pour moins d'un char et \$2.40
pour lot d'un char.

Broquettes, clous, etc.
Broquettes pour boîte à fromage, blanches
" 85 et 12 1/2 p.c.
" valise, noires et étamées 85 p.c
" à tapis, blanches, 90 et 15 p.c.
" étamées, 80 et 20 p.c.
" en bri, 40 p.c.
" coupées, blanches, en dos. 80 p.c.
" loose, 60 p.c.
" Subdes blanches et éta-
mées, loose 80 et 10 p.c.
Broquettes en dou. fine, 75 p.c.
" de beau r.....85, 12 1/2 et 12 1/2 p.c.
" à qua s e farine, esc. 35 p.c.
sur la liste.

Clous de tonnelier 40 p.c. sur la liste.

Cable, etc.
Best Manila.....Base lb. 0 15
British Manila....." 0 12 1/2
Sisal....." 0 12
L'athyarn simple....." C 10 1/2
L'athyarn double....." 0 11
Jute....." 0 08
Coton.....lb. 0 18 à 0 21

Carvelles
F.o.b. Montréal, Toronto, Hamilton, Lon-
don, St-Jean et Halifax.

Pressées 1/2 p. Esc. 25 p.c. 4 75 0 00
" 5-16 " 4 50 0 00
" 7-16 " 4 25 0 00
" 7-16 " 6 00 4 10
" 7-16 " 0 00 3 90

Chaines
3-16 No 6.....100 lbs 11 50
3-16 exact 6....." 10 00
3-16 Full 4....." 9 00
1/2 exact 3....." 7 50
5-16....." 5 00
7-16....." 4 30
7-16....." 4 10
9-16....." 3 85
11-16....." 3 70
13-16....." 3 60
15-16....." 3 55
17-16....." 3 50

En lot de char 10c de moins.
Chaines à vache.....esc. 40 p.c.
" fermant en dehors....." 65 p.c.
Ferremens de chaîne à vache....." 35 p.c.
Chaines à traits....." 45 p.c.
Jack Chain en acier, simple et
double.....ex. 40 p.c.
Jack Chain en cuivre, simple et
double.....ex. 50 p.c.

Ciment
Américain.....baril 2 00 2 20
Canadien Portland.....1 90 2 20
Anglais.....2 05 2 25
Belge.....1 80 2 25
Allemand.....2 25 2 40
Hydraulique Canadien...0 10 0 00

Clous à Cheval "C"
No 9 à 14.....par lb 0 20
" 8....." 0 22
" 7....." 0 24
" 6....." 0 26
" 5....." 0 32
" 4....." 0 48

Escompte 40, 10 et 7 1/2 p.c.
Boîtes 25 lbs chaque.

Clous
Clous à cheval.
No 7.....100 lbs 24 00
No 8....." 23 00
No 9 et 10....." 22 00

Escompte 55 p.c. le qual.
" 57 1/2 p.c. 2e qual.
Boîte de 1 lb., 1/4c. net extra.

Clous coupés à chaud.
F.o.b. Montréal, Toronto, Hamilton, Lon-
don, Halifax et St-Jean, N.B.
Prix de base \$2.25 par lot de char
\$2.30 pour moins d'un char.

Clous à finir.
pouces.....100 lbs. 3 80
1 1/2....." 3 50
1 1/2 et 1 3/4 p.c....." 3 25
2 et 2 1/4 "....." 3 00
2 1/2 à 2 3/4 "....." 2 95
3 à 6 "....." 2 90

Clous à quarts.
1/2 pouce.....100 lbs. 3 55
1 1/2 "....." 3 05

Clous à river.
1 pouce.....100 lbs. 3 80
1 1/2 "....." 3 50
1 3/4 à 1 1/2 "....." 3 25
2 à 2 1/4 "....." 3 00
2 1/2 à 2 3/4 "....." 2 95
3 à 6 "....." 2 90

Clous d'acier, 10c. en sus.
" galvanisés p. toitures 100 lbs 8 80
" à ardoise, 1 pouce... " 3 50

Clous de broche.
F.o.b. Montréal, Gananoque, Toronto, Ha-
milton, London, Bradford et St-Jean
N.B. F.o.b. Halifax, en lots de chars
Prix de base au char \$2.40 et pour moi-
s'un char \$2.45.

Corde à Chassis
27 à 30 cts la lb.

Coudes
Ronds pour tuyaux polis.....dos 1 50
" ordinaires....." 1 35

Coudes de tuyaux
7 pcs.....doz 1 35

Couteaux à Foin
Lightning Hay Knives.....net... 8 50
Heath's Patent Hay Knives....." 7 50
Spear Point, T.H Hay Knives....." 8 00
Spear Point, L.H Hay Knives....." 8 00

Crampes
Galvanisées.....100 lbs 3 00
Unies....." 2 80
Crampes pour net à clôture 40 p.c.



Nous manufacturons toutes sortes de

**Fournaies à Air Chaud
Bouilloires à Eau Chaude,
Fournaies, Poêles de Cuisine,
Ustensiles de Cuisine en fonte.**

CLARE BROS. & CO., PRESTON, ONT.
Agent de Montreal : F. P. DRAPER, 46 rue Waverly.

QUELQUES FAITS
AU SUJET DES

TORDEURS



Un tordeur n'est pas un jouet : Il est construit pour accomplir un travail, et il doit être construit en conséquence. Le linge mouillé met à une rude épreuve le tordeur, de même que les rouleaux s'usent à cet usage.

Et le caoutchouc de pauvre qualité et mal soudé à la monture du rouleau est sans utilité.

Nos rouleaux sont vulcanisés directement après la monture du rouleau et nous n'employons que la meilleure qualité de caoutchouc.

Nous ne pouvons pas nous exposer à fabriquer un tordeur inférieur.

MM. LES MARCHANDS DE FER : adressez-nous une commande d'essai chez nous.

CANADIAN WRINGER & SPECIALTY CO
LIMITED
105 à 111 Adelaide West, TORONTO.

VERNIS et JAPANS
SUPERIEURS . . .

**McCASKILL,
DOUGALL
& CO.,**

Fabricants

Vernis Standard pour Voitures
" " " Bateaux

BUREAUX :

161 SUMMER STREET, 30 RUE ST-JEAN,
Boston, Mass., U.S.A. Montréal, P.Q.

MEUBLES A PRIX MOYENS
ET A BAS PRIX
EN GROS

Chaises et Berceuses, Somniers en Broche Tissée, Oreillers,
Matelas, Eto. Pour le Commerce Domestique et pour l'Exportation.

Nous invitons tout particulièrement MM. les Marchands de la
campagne à venir visiter notre magasin d'échantillons au

No 1803 de la rue Notre-Dame.

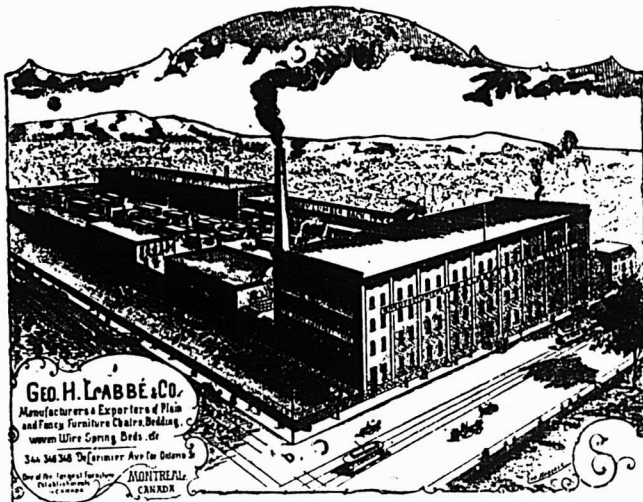

GEO. H. LABBÉ & CO.
Manufacturers & Exporters of Plain
and Fancy Furniture, Chairs, Bedding,
Worm Wire Spring Beds, etc.
344-346 St. Germain Ave. (at Ontario)
MONTREAL,
CANADA

Geo. H. Labbé & Co., Manufacturiers,
AVENUE DELORIMIER, MONTREAL,
Angle de la rue Ontario.

Ficelle d'Engerbage

BLUE RIBBON,	650	pieds	par	livre
RED CAP,	600	"	"	"
TIGER,	550	"	"	"
GOLDEN CROWN,	500	"	"	"
STANDARD,	500	"	"	"
SISAL,	500	"	"	"

La BLUE RIBBON est sans aucun doute la Reine des Ficelles d'Engerbage. Elle donne 650 pieds à la livre et est manufacturée avec la fibre de Manille la plus choisie. De la Ficelle de 650 pieds est la seule Ficelle manufacturée entièrement avec la fibre de Manille. Les marchands devraient se défier de Ficelle soi-disant "Manille" qui sont annoncées comme mesurant moins de 650 pieds à la livre. Ce sont des ficelles d'engerbage à fibres mélangées.

DEMANDEZ DES ECHANTILLONS.

Consumers Cordage Co. Limited

HALIFAX, N. E.

MONTREAL, Que.

DAVID MAXWELL & SONS



BARATTE AVEC SUPPORT
D'ACIER

ST. MARYS
ONTARIO,
CANADA

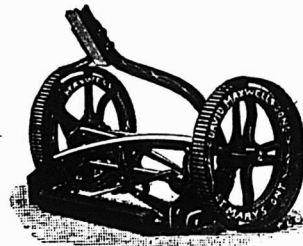

LA TONDEUSE A GAZON "THE
MAXWELL" AVEC ROUE DE 10 PCS

Baratte Favorite Maxwell

Pièces Patentées : Support d'acier amélioré, engrenage à billes, actionnement du levier moteur au pied et à la main; levier détachable. Perfectionnée pour la saison 1903. Support en bois ou en acier, au choix.

Tondeuses pour Gazon

Hautes et basses roues, de 12 à 20 pouces de large; arbre-moteur en acier laminé à froid; couteaux et plaque coupante en acier au creuset.

Si votre maison de gros ne vous offre pas ces articles

Adressez-vous directement a nous

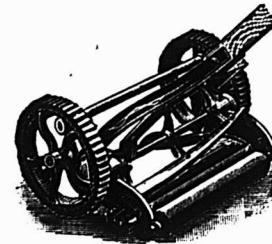

TONDEUSE MAXWELL, ROUE
BASSE DE 8 PCS.



BROUETTES
DE QUATRE
DIFFERENTES
GRANDEURS

Crampes de Jalousies		
Toutes grandeurs	0 00	0 00
Cuivre		
En lingot.....lb. 13 1/4	14	
En barre et en feuille, 14 à 30 G.	10 p.c.	
Feuilles dures 2 x 4.....lb 0 22	0 23	
Tube Base.....lb	0 23	
Enclumes		
Wright's 80 lbs et plus.....lb 0 10 1/2		
Hay Budden 80 lbs et plus.....lb 0 09 1/4		
Brook's 80 lbs et plus.....lb 0 09	0 10	
Equerres		
Fer No 493.....la doz	2 45	
" 494....."	3 25	
Acier 60, 10 et 5 p.c.		
Etain		
Straite.....lb. 0 32	0 32 1/4	
Lambard Flag.....		
Lingots 56 et 28 lbs par lb	0 00	0 00
En barre 1c extra.		
Etoupe		
Navy.....le 100 lbs	5 50	
U. S. Navy....."	00	
Plumbers....."	25	
Fanaux		
Cold Blast No 2.....dos	7 00	
Wright No 3....."	8 50	
Ordinaires....."	4 00	
Dashboard C. B....."	9 00	
No 0....."	5 75	
Peinturés 50c extra par dos.		
Faucilles		
No 2 Reaping Hooks.....net....	1 60	
No 3....."	1 70	
No 4....."	1 80	
No 5....."	2 00	
Barden Patent Reap. Hks....."	8 90	
Little Giant Reaping Hooks....."	3 90	
Faulx		
Cast Steel.....la doz	5 00	
Clipper....."	6 00	
Clipper, Concave Blade....."	6 50	

Climax.....net....	6 50	
Excelsior Concave....."	7 00	
Single Beaded....."	6 25	
Double Beaded....."	6 75	
Cast Steel Cradle Scythes....."	8 00	
Silver Steel Cradle Scythes....."	9 00	
Harvest King Cradle Scythes....."	10 00	
Cradle Scythes for Boys....."	7 90	
Lawn Scythes....."	5 00	
Bush Scythes....."	6 00	
Bramble scythes....."	6 00	
Ferblanc		
Au Charbon - Allways ou egal		
IC, 14 x 20, base.....	4 50	4 75
X. Extra par X et par ese.		0 75
(Caisse de 112 feuilles, 108 lbs, net).		
Au Coke - Lydbrook ou egal		
IC, 14 x 20, base.....	4 25	4 50
(Caisse de 112 feuilles, 108 lbs, net).		
Au Charbon - Terne-Dean ou egal		
IC, 20 x 28.....	7 50	7 75
(Caisse de 112 feuilles, 216 lbs, net).		
Feuilles Ferblanc pour bouillottes.		
(Caisse de 560 lbs.)	la lb	
XX, 14 x 80, gauge 26	0 06	0 06 1/2
Feuilles étampées		
72 x 80 gauge 24.....	0 07	0 07 1/2
" " 28.....	0 07 1/2	0 08
" " 28.....	0 08	0 08 1/2
Fer et Acier		
Fer marchand, barre 100 lbs.	1 80	1 85
Fer fini.....	0 00	2 15
Fer pour fers à cheval.....	0 00	2 15
Feuillard mince 1 1/2 à 3 pos Base.....	2 55	
Acier à liasse Base.....	2 00	2 05
" bandage.....	2 10	2 20
" machine.....	2 85	3 00
" pince.....	2 55	2 75
" ressort.....	2 85	3 00
Fers à Cheval		
	F. O. B. Montréal	No 2
Léger et pesant.....le qrt 3 85		3 90
Fers à neige....."	3 90	4 15
New Light Pattern....."	3 80	4 05

Featherweight Nos 0 à 4.....	5 35	
Fers "Toe weight" Nos 0 à 4.....	5 80	
Fers assortis de plus d'une grandeur au baril, 10c extra par baril.		
F. O. B. Montréal		
Neveralip en fer, le 100 lbs.....	12 20	
" en acier....."	15 00	
Fers à repasser		
Mrs Potts No 55.....le set	0 80	
" No 50 N. W. F....."	0 90	
Fontes		
Carron.....tonne..	20 00	26 50
Calder....."	(0 00)	00 00
Carnbroe....."	00 00	00 00
Giangarnock....."	00 00	00 00
Summerlee....."	19 00	20 00
Midland No 1....."	00 00	00 00
" No 2....."	00 00	00 00
Graisse à Rones		
Ordinaire.....la grs	5 75	6 00
1ère qualité....."	13 00	15 00
Huiles et divers		
Huile de Castor, East Indian	lb 0 7 1/2	0 8 1/2
" " Commerciale.....	0 0	0 9
le gallon		
Huile Balmoral.....	0 00	0 40
Huile de Morue.....	0 40	0 45
Huile Olive pure.....	0 00	1 20
Huile de pieds de bœuf.....	0 00	6 90
Huile de loup marin raff.....	0 70	0 75
" " pallie.....	0 50	0 55
Huile de lin crue (net cash).....	0 45	0 46
Huile de lin bouillie.....	0 48	0 49
Ess. de Térébenthine.....	0 00	93 1/2
Goudron raffiné.....brl	0 00	4 50
Coaltar....."	0 00	4 00
Pitch les 100 lbs....."	0 00	1 10
Manches de Faulx		
40 p. c. de la liste.		
Mastic		
Moscaux en brl.....100 lbs	1 50	
Vesie en qrt de 100 ou 200 lbs.....		75
Caïlrestes de 25 lbs....."		1 85

Mèches de tarières		
Gilmour 50 et 5 p. c.		
Rockford, 50 et 10 p. c.		
Jenning's Gen., net sur la liste.		
Mèches de Lampe		
50 et 10 p. c. de la liste.		
Mèches de Vrilles		
Clark.....	0 85	0 90
Diamond.....	1 00	1 50
Meules		
2 pouces, 40 à 200 lbs.....la tonne	20 00	
1 1/2 et 1 3/4 pouces 40 à 200 lbs la tonne.....		24 00
Moulins à Viande		
Américains.....pièces.	1 25	5 00
Allemands....."	1 25	90
Munitions		
Caps B B Dom. le mille, net, \$1.45.		
Cartouches, Amer B. F. le mille, net, \$1.76		
" Dominion B. F. 50 et 5 p. c.		
" " C. F. 30 p. c.		
" " Sporting 15 p. c.		
C. F. Sporting, ajouter 5 p. c. à la liste.		
Caps B. B. Amer, 40 p. c.		
Cartouches blanches Trap 25 p. c.		
" chargées Trap 30 p. c.		
Cartouches chargées canadiennes:		
Poudre noire 12 gauge, le mille \$15 00		
" " 10 " " 16 00		
" blanche 12 " " 20 50		
" " 10 " " 22 50		
Caps à cartouches Dom. 30 p. c.		
Outils en bois		
Etablie, 50 p. c. de la liste.		
Menuisier, 40 p. c. de la liste.		
Papier à Bâtisse		
Jaune ordinaire.....le rouleau	0 40	
Noir....."	0 60	
Goudronné.....le 100 lbs	1 85	
Papier à tapis.....la tonne	45 00	
" à couv. roul. 2 plis 0 00	0 90	
" " 3 plis 0 00	1 15	
Papier Sablé et Eméri		
Dominion flint, 47 1/2 p. c.		
Sablé B. et A., 40 et 5 p. c.		
Eméri, 40 p. c.		

Tole Galvanisée

La "QUEENS HEAD" est la meilleure au monde.
 "FLEUR DE LIS" ne le cède en qualité qu'à la "Queen's Head," seulement.

Chaque feuille de chaque marque pleinement garantie.

ON NE VEND QU'AU COMMERCE DE GROS

John Lysaght Limited,
 FABRICANTS
 BRISTOL, Ang., et MONTRÉAL

The John Morrow Machine Screw Company Ltd.

Manufacturiers de



Vis à grosses têtes. Vis à de meure. Vis spéciales fraisées. Tenons pour engins, etc.
 Ecrous découpés à froid dans toutes les variétés de finition.

INGERSOLL ONT.

GRAVEL & DUHAMEL
 Importateurs de

Fournitures de Sellerie et Carrosserie
 SPECIALITÉS:

Garnitures pour harnais, Tops, Roues, Trains, Cuirs à bourrer
 Vernis et Peintures.

Et en général tout ce que nécessite la fabrication des voitures.

Tel. Main 276 Rue St. Paul, 117 des Commissaires
 531-2705. Tel. Marchands 51

Enclumes **HENRY BOKER** Meches

MANUFACTURIER DE
 SPECIALITÉS DE

FERRONNERIE
 DE TOUTE DESCRIPTION
 DE LA MARQUE

ARROW BRAND

Prices EtauX

TRADE **PENBERTHY** MARK.

FABRIQUE AU CANADA

Injecteur Automatique
 CODETS A HUILE ET A GRAISSE, "CAGE" A EAU.

Penberthy Injector Co. Limited
 WINDSOR, ONT.

Un Mot aux Marchands de Ferronnerie et de Peinture.

L'auteur d'un article d'un des principaux journaux de commerce est à peu près correct lorsqu'il dit : " Il n'y a pas de perte plus sérieuse, plus décourageante que la perte provenant de marchandises qui ne se vendent pas, ou de la vente de marchandises qui sont tellement inférieures qu'elles causent de l'ennui aux clients et même arrivent à les chasser.

C'est un argument que nous avons essayé depuis des années à faire pénétrer dans l'esprit des marchands de Ferronnerie et de Peinture canadiens, et cependant, à l'occasion, un marchand se laisse persuader de mettre en stock des marchandises qui n'ont aucun record de mérite ni aucune preuve d'origine, et pour laquelle il n'y a absolument aucune demande. Pourquoi en agirait-on ainsi lorsque l'

ALABASTINE

A L'EAU FROIDE DE CHURCH

si bien et si favorablement connue et pour laquelle il y a une demande forte et toujours croissante, peut être obtenue de tous les marchands de gros de Ferronnerie et de Peinture, et à prix qui laisse une bonne marge de profit? Vous ne courez aucun danger de perte pour cause de marchandises invendables, lorsque vous mettez en stock l'ALABASTINE. En vendre à un client, c'est l'inviter à revenir et le résultat de ces achats est si satisfaisant qu'il crée dans l'esprit de ses clients l'idée que c'est chez vous la place pour acheter les marchandises correctes.

Voilà un langage bien clair pour les gens pratiques, mais nos avances ne sont-elles pas conformes à votre expérience. Mettez l'ALABASTINE en stock. Nous vous aidons à la vendre.

THE ALABASTINE CO., Limited, PARIS, Ont.

Les Scies de Haut Grade en Acier-Argent

DE ATKINS

Sont les plus fameuses que l'Argent, l'Expérience et l'Habilité solent capables de produire.

Il n'y a pas de stock bien complet où elles ne figurent pas. Elles sont faciles à vendre. Chaque scie est garantie.

DEMANDEZ CATALOGUE ET PRIX.

C. L. TEN EYCK, Agent de Vente au Canada

Bureau de Toronto: 30 Front St. E.

TEL. MAIN 1896.

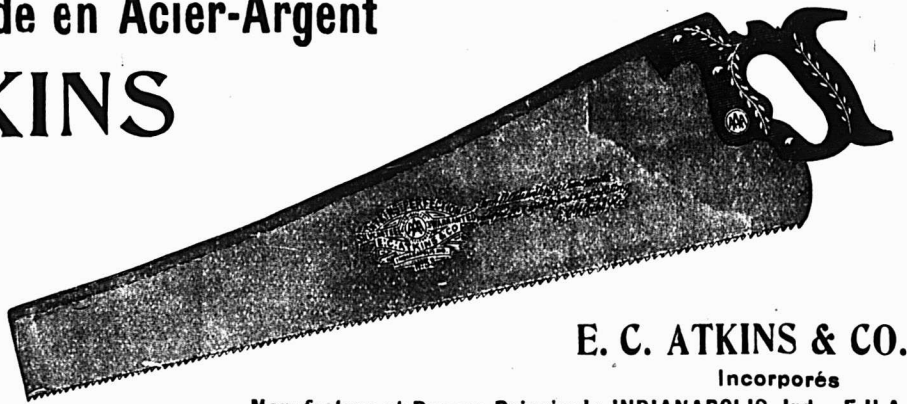

E. C. ATKINS & CO.

Incorporés

Manufacture et Bureau Principal: INDIANAPOLIS, Ind., E.U.A.

Nous Prêtons absolument sans intérêt.

A. MILLETTE,
Sec.-Tré. et Gérant.

Remboursable dans 20 ans ou moins.

ACHETEZ OU VOUS VOUDREZ

Une Propriété, Maison ou Ferme, et **PAYEZ COMPTANT.** Nous vous fournissons pour cela tout l'argent nécessaire,

Absolument sans Interet

Profitez de notre offre également pour éteindre vos Hypothèques. Nous faisons déjà des affaires dans tout le Canada. Notre système a pour bases les meilleures garanties du calcul et de la finance. Notre mode d'opération est simple et honnête. Pour en obtenir des renseignements exacts écrivez ou demandez notre Pamphlet; adressé gratuitement sur demande.

LACIE DE PRET ET D'EPARGNE,

Tel. Bell Main 3394. A Responsabilité Limitée.

VERRET & DROLET, Agents,

104 rue St-Jean, Québec.

Capital : **\$250,000** Payé. **20 RUE ST-ALEXIS, MONTREAL, CANADA** Pouvoir d'émettre **\$1,000,000** d'Actions.

CLOTURES

MANUFACTUREES PAR LA

Dominion Wire Manf'g Co., Limited,

MONTREAL et TORONTO

BROCHE { A. 4 Barbes à 6" de distance A. } **BARBELÉE**
 B. 4 " à 4" " B.
 G. 2 " à 5" " G.

C. 2 broches **BROCHE TORDUE** D. 3 broches

Broche Recuite pour Lier :

Foin, Pulpe, Papier, Chiffons, Cuir, Etc.

Crampes polies et galvanisées pour Clotures.

Peintures préparées	
Pures.....le gallon	1 25
Seconde qualité.....	1 10
Pentures	
Jalousie Parker, 50 et 10 p. c.	0 06 1/4
Pesantes en T et strap, 4 pos., la lb	0 08
" " " 6 " "	0 06 3/4
" " " 8 " "	0 08 1/2
" " " 10 et plus lb	0 05 1/4
Légères en T et strap, 55, 10 et 2 1/2 p. c.	
Pentures à gonds	
6 à 10 pouces.....le 100 lbs	4 50
12 pouces et plus.....	3 50
Plaines	
Voiturier, 50 et 10 p. c.	
Charpentier, 70 p. c.	
Plaques d'acier pour Bouilloires	
1/4 pce.....	2 50 2 80
3/8 ".....	2 60 2 70
1/2 " et plus.....	2 50 2 60
Plomb	
Saumons.....100 lbs	3 20 3 30
Barres.....	0 05 0 00
Feuilles.....	0 06 0 06 1/4
Tuyau, esc. 35 p. c. sur la liste.	
Plomb de chasse	
Ordinaire.....100 lbs	8 50
Chilled.....	7 00
Buck seal.....	7 50
Ball.....	7 50
Moins 17 1/2 p. c. F. a. b. Toronto, Hamilton, Montréal, London, St-Jean et Halifax.	
Poids de Chassis	
Sectional.....le 100 lbs	2 05
Ordinaire.....	1 50
Poignées de Godendard	
S. & D. No 3.....la paire	0 00
" No 5.....	0 00
" No 6.....	0 00
Boynton.....	0 20
Post Hole Spoons	
Post Hole Spoons 6 ft Handle, net	5 75
" " 8 ft " "	7 75
" " 10 ft " "	10 15

Poudre	
S. S. Sans fumée Shot Gnn 100 lbs	0 85
ou moins.....la lb	0 80
1000 lbs ou plus.....	net 30 jours
Râteaux	
Acier et fer mariear e 80 p. c.	
Bois 25 p. c.	
Fivets et Palatres	
Rivets en fer, noirs et étamés 60 et 10 c.	
Palatres cuivre, 30 et 10 p. c.	
Extra 1c. par lb sur rivets en fer pour boîtes carton 1/2 lb.	
Rivets en cuivre 45 p. c. et en boîtes de carton 1c. extra par lb.	
Soles	
Egoines Disston, 12 1/2 p. c.	
S. et D., 40 p. c.	
Godendard Disston le pied 0 35	0 55
" S. et D., 35 p. c.	
Soudure	
Barre 1/2 et 3/4 garantie.....lb	0 18
" commerciale.....lb	0 17 1/2
Finis.....	0 18
Tôle d'acier	
Nos 10 à 20.....100 lbs	2 25 2 75
Tôle galvanisée du Canada	
Dominton Crown, 52 feuilles.....	\$4 50
80 ".....	7 75
Tôle galvanisée	
100 lbs	Queen's Head
16 G à 20.....	Comet Amer
22 à 24.....	0 00 3 75 3 85
26 G.....	3 75 4 00 4 00
28 G.....	4 00 4 25 4 25
28 G américain équivalent à 28 G anglais	4 40 4 40
Fleur de Lys	
16 G.....	3 80
22 à 24.....	3 75
26.....	4 00
28.....	4 25
Tôle noire	
18 à 20 gauge.....Cte	0 00 2 25
22 à 24 ".....	0 00 2 30
26 ".....	0 00 2 35
28 ".....	0 00 2 40

Tôle noire -Canada	
52 feuilles demi poli.....	2 40 2 50
60 feuilles.....	2 50 2 60
75 ".....	2 65 3 75
Tourne-à-Gauche	
Ancon et Whitting.....	6 25
Tuyaux de poele	
5 et 6 pouces.....100 feuilles	7 00
4 ".....	7 50
Tuyaux en Fer	
Tuyau noir	
1/2.....100 pieds	3 00
3/4.....	2 50
1.....	2 75
1 1/4.....	3 00
1 1/2.....	3 70
1 3/4.....	5 25
2.....	7 40
	8 9 1/2
	12 40
Tuyau fer galvanisé	
1/2.....	3 55
3/4.....	4 10
1.....	5 05
1 1/4.....	7 2 1/2
1 1/2.....	10 10
1 3/4.....	12 15
2.....	16 70
Escompte 5 à 7 1/2 à 10 p. c. suiv. quantité.	
Vernis	
Voiture No 1.....	1 75 2 25
" Body.....	3 50 4 50
" Rubbling.....	2 50 3 50
Gold Size.....	1 50 2 00
Meuble extra.....	1 25 1 75
" No 1.....	0 80 1 00
Pinr.....	2 00 3 00
Damar.....	1 75 2 25
Shellac Blanc.....	3 00 3 50
" Orange.....	2 50 3 00
Meuble Brown Japan.....	0 80 1 00
Vernis Harnais.....	2 50 3 00
" doz.....	1 2
" à tuyaux, gall.....	0 80 1 00

Vis à Bois	
Tête plate, acier.....	87 1/2
Tête ronde ".....	82 1/2
Tête plate, cuivre.....	80
Tête ronde ".....	75
Tête plate, bronze.....	75
Tête ronde ".....	70
Vis à Machine	
Têtes plates, 25 p. c. de la liste.	
" rondes, 20 p. c.	
Vitres	
Endessous de 26 pouces (Star)	
unis.....50 pds	100 pds
26 @ 40.....	1 90 3 60
41 @ 50.....	1 90 3 80
51 @ 60.....	0 00 4 50
61 @ 70.....	0 00 4 75
71 @ 80.....	0 00 5 20
	5 70 6 00
Zinc	
Spelter.....100 lbs	6 25 6 50
Zinc en feuilles	
Bri 5 cwt.....100 lbs	0 00 6 00
Moins d'un bri.....	0 00 6 50
Charbons	
Prix de détail par 2000 lbs	
Furnace.....Cash	6 75
Egg.....	7 00
Stove.....	0 00
Chestnut.....	0 00
Pea (Chestnut No 2) net.....	5 50
Welsh.....	7 25
Scotch Grate au char.....	6 70
Charbon de forge.....	7 10
Coke p.r. baldron.....	4 00
" " chaldron.....	2 50
Spécialités	
Imperial Varnish & Color Co.	
TORONTO	
Vernis	
Elastiste, can. d'un gal.....	3 00
Granite, floor finish, le gal.....	2 75
Maple Leaf Coach enamels:	
Grandeur 1, \$1.20; 2, 70c; 3, 40c chaque	
Henderson & Potts Co Ltd	
MONTREAL	
Marque "Anchor".....	1 2
Peintures préparées.....	5 2
Biancs de plomb pur.....	6 55
Brandram BB Genuine.....	6 05
Brandram BB Decorative.....	6 5
Brandram No 1.....	0 82
Email à chapeaux de paille.....	0 82

Canistres à Lait
Montures de
Canistres à Lait

'EUREKA'



Fabriquées dans les grandeurs suivantes

10, 15, 20, 25, 30, 40 Gallons

Corps de Canistres Fournis
au même prix, soit

24 Gauge avec rebord extra
22 Gauge sans rebord extra

Circle large avec couvercle soudé et à rebord, pour empêcher le lait de se répandre au dehors.

THE THOS. DAVIDSON MFG. CO.
MONTREAL.

L'ASSURANCE LA MOINS CHÈRE
DU MONDE

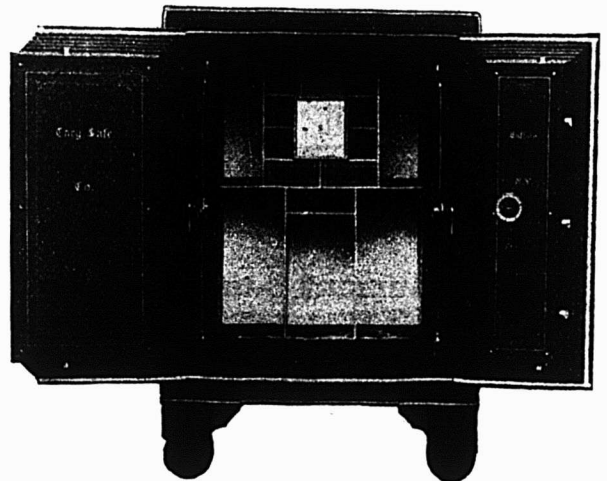

Vous est-il jamais venu à l'idée qu'un coffre-fort "Cary" est la forme d'assurance la moins chère. Vos livres, vos documents, vos mémoires sont un actif de très haute valeur en cas d'incendie. Ils vous fournissent un inventaire; votre règlement avec les compagnies d'assurance est basé en très grande partie sur les rapports qu'ils contiennent. Sachant ces faits, il vous convient d'acheter le meilleur coffre-fort que vous puissiez trouver. Une petite économie dans le prix d'achat d'un coffre-fort peut risquer des centaines et peut être des milliers de dollars, parce que vous n'avez pas acheté un coffre-fort à l'épreuve du feu. Employez toujours un coffre-fort "Cary". Notre porte à sept bourrelets avec garniture en asbestos est le plus nouveau genre dans les coffres-forts. Insistez pour avoir un coffre-fort "Cary" et, pour l'acheter à des prix et à des conditions corrects, écrivez à

FORD & FEATHERSTONE,
10 JOHN ST., NORTH, - - HAMILTON, ONTARIO

The Nova Scotia Steel & Coal Co., Limited.

MANUFACTURIERS D'

**ARBRES DE TRANSMISSION EN ACIER
COMPRIME POLI.**

de 5/8 à 5 pouces de diamètre. Garantis droits et exacts à 1/500 de pouce près.

Acier à Ressorts, Machinerie à Roues, Bandages de Roues, "Toe Caulk" Lisses à Sleighs, Angles, Sections Spéciales, et tout Acier Carre Marchand Tole d'Acier jusqu'à 48 pouces de large.

**Essieux pour Chemins de Fer et
Tramways Electriques.**

**Eclisses, Crampons, Boulons
d'éclisses.**

Rails en T 12, 18, 24 et 28 lbs. à la verge.

Spécialité : Pièces de Grosse Forge.

**FER EN GUEUSE "FERRONA" pour usage
de Fonderies.**

USINES—NEW GLASGOW, N. E. et FERRONA, N. E.
BUREAU PRINCIPAL: NEW GLASGOW, NOUVELLE ECOSSE.

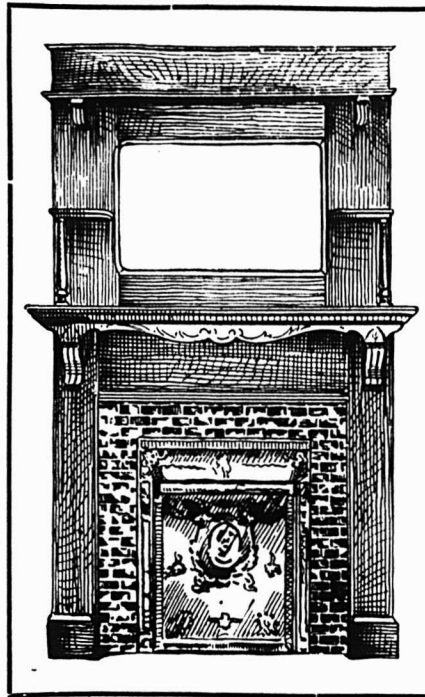

**100
Manteaux**

de Cheminée
à
\$22.00

Finis,
posés en place

Aussi

Fixtures
d'Hotels,
de Magasins
et de Bureaux.

P. E. Bourassa & Fils

1442 RUE NOTRE-DAME

Tel. Main 4062

MONTREAL

Aux Selliers



de la Ville et des Campagnes

Nous fabriquons maintenant
tous les genres de

**Colliers
pour Chevaux**

Le tout fait à la main.

Nous n'employons que la première
qualité de matériaux.

**Nous sollicitons respectueusement la faveur
de vos commandes.**

Herbert Lamontagnis & Co.

292 Rue SAINT-PAUL

Tel. Bell Main 105.

Tel. Marchand 209

MOULIN A LAVER MAGIQUE



Un de nos leaders.

Nous vous donnons plus
pour votre argent, dans
cette machine, que dans
tout autre moulin à la-
ver, à trois pieds, simi-
laire.

Il a la plus grande ca-
pacité.

Il offre la plus grande
surface de frottement sur
la planche à laver.

Bien fait et bien fini.

Demandez à votre four-
nisseur les moulins à la-
ver de Connor.

S'il n'est pas en mesure
de vous le fournir, écri-
vez,

J. H. GONNOR & SON, Ltd.,
Manufacturiers,
OTTAWA.

ou à
DEORME FRERES,
15 DeBresoles, Montreal.

P. S.—Assurez-vous qu'on vous livre
bien les moulins à laver de
CONNOR



PENDANT LA SEMAINE TERMINEE
LE 27 FÉVRIER 1904.

MONTREAL-EST

Quartier Lafontaine

Avenue Duluth, No 84 à 90. Lot pt 1203-257-a, pt 1203-257-b, et autres lots avec maison en pierre et brique; terrain 21 x 85. Trefflé Bastien à Martine Lacasse, veuve de Benoit Bastien et al.; \$4,000 [59708].

Rue St-André, Nos 755 et 757. Lot 1207-117, avec maison en brique; terrain 24 x 94, supr 2256. Antoinette Michaud, épouse de Arth. Gauthier à Hormisdas Champoux; \$2450 [59738].

Quartier Papineau

Rue Plessis, No 34 et 38. Lots 138, 140, avec maison en brique; terrain 13.10 d'un côté, 16.6 de l'autre x irr, supr 1236; 1 do irr, supr 1227; 1 do supr 604. Hermine Boivin et Stanislas Loyer dit Dusablon son époux à Lucie Langevin, veuve de Emery Lavigne; \$2,800.00 [59728].

Quartier St-Jacques

Rue St-Denis, No 137. Lot 432-6, avec maison en pierre et brique; terrain 25 x 144, supr 3600. La faillite Damase Parizeau à Le Crédit Foncier Franco-Canadien; \$7,500 [59695].

Rue St-Denis, No 105. Lot 431-8, avec maison en pierre et brique; terrain 25 x 90, supr 2250. Rose Anna Bourgoïn, vve de N. C. Larivière à Félix Mercier; \$7,000 [59745].

Quartier Saint-Laurent

Rue St-Urbain, No 32. Lot 794, avec maison en pierre et brique; terrain 22.2 x 94, supr 2092. Mathew J. Kearns et Agnes J. Kearns à Philippe Rosenbaum et uxors; \$2650 [59696].

Rue Ste-Famille, No 124. Lot pt 42-4, avec maison en pierre et brique; terrain 20 x 87, supr 1740. Chs Wm M. Macdonald à Thérèse Dandurand, veuve de Arthur Turgeon; \$3775 [59725].

Rue St-Urbain, No 245. Lot 311, avec maison en brique; terrain 20 x 61.4, supr 1226.8. Mary Ann Moore à Louis Usher; \$2650 [59742].

Quartier St-Louis

Rue Cadieux, Nos 165 et 167. Lot 327-5, avec maison en brique; terrain 21.4 x 81, supr 1728. B. David Adelman à Shaie Sidler; \$2500 [59706].

Rue Cadieux, No 600. Lot 1-3 centre 955, avec maison en brique; terrain 16 x 72, supr 1152. Edwin Dalrymple Milen à Henry Kieffer; \$1900; [59705].

Rue Prince Arthur, Nos 20 et 22. Lots 885-6, 7, 8, avec maison en brique; terrain 22.8 d'un côté, 21 de l'autre x 72, supr 1507.3-4; 1 do 20.1 d'un côté, 20.35 de l'autre x 72, supr 1456; 1 do 1 x 5. Cléophas Charbonneau à Stanislas Arbour; \$3400 [59724].

Rue Ste-Elizabeth, No 7. Lot pt S. O. 19, avec maison en pierre et brique; terrain 48.10 d'un côté, 46.11 de l'autre x 115.2 d'un côté et 114.11 de l'autre, supr 5513. Baron de Hirsch Institute and Hebrew Benevolent Society à Amélia Lorange, épouse de Jos. Wm. Harris; \$4500 [59731].

Rue Sanguinet, Nos 595 à 601. Lots 903-197 et 198, avec maison en brique; terrain 40 x 72, supr 2880. Joseph Champeau à Amable Desrochers; \$3,400.00 [59733].

Quartier Ste-Marie

Rue Fullum, Nos 562 à 566. Lot 1308-1, avec maison en pierre et brique; terrain 39.3 x 121 d'un côté et irr de l'autre, supr 3444. Jos. Lespérance à Antoine Rinfret; \$5500 [59692].

Rue De Montigny, Nos 159 et 161. Lot 1598-61, avec maison en brique; terrain 22.6 x 80, supr 1800. Joseph Dussault et Arsène Dussault à Arthur Garlépy; \$2500 [59722].

Rue Fullum, Nos 593 à 601 et Ruelle Fullum, Nos 33 et 35. Lot pt 1354, 1355,

avec maison en brique; terrain 39.2 x 80, supr 3133; 1 do 20.2 d'un côté, 19.7 de l'autre x 80, supr 1590. Joseph Lespérance à Joseph Pepin; \$6400 [59737].

MONTREAL-OUEST

Quartier Centre

Rue St-Gabriel, Nos 28 et 30. Lot 51, avec maison en pierre et brique; terrain 75 x 78. J. B. O. Hubert Desjardins à L. J. O. Beauchemin; \$12,500 [138831].

Quartier St-André

Rue Bayle, Nos 117 à 133. Lot pt 1628-0, w. p. m. avec maison en pierre et brique; terrain 103.10 x 73.4. Le Shérif de Montréal à Dame Mary Jane Sibley; \$15,500 [138817].

Chaines de Trait perfectionnées en Broche d'Acier

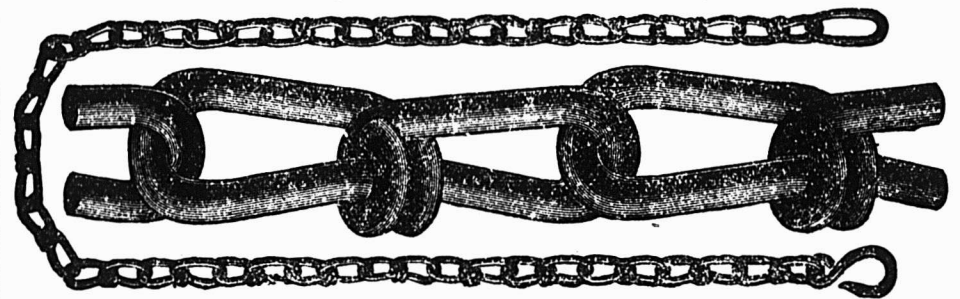

Chaque chaîne est garantie. Donne généralement satisfaction.

The B. GREENING WIRE CO., Limited

Bureau Principal et Manufacture : HAMILTON, ONT.

DEPOT POUR L'EST : 422 RUE ST-PAUL, MONTREAL.

Tous les marchands progressifs trouvent avantageux d'avoir en stock

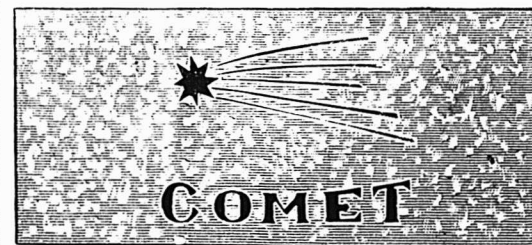

Les Feuilles de "COMET"
Tole Galvanisee

ET LES

Plaques de Tole Galvanisee
du Canada de GILBERTSON

Qualité et Prix Corrects

W. GILBERTSON & CO., Ltd., Fabricants,
Près de SWANSEA, Angl.

ALEXANDER GIBB, Montreal
Représentant pour le Canada



G. A. CROSBY & CO., of Ontario,

SARNIA, ONT.

LIMITED

MANUFACTURIERS DE

Machinerie Automatique Patentée pour la fabrication de Boîtes, Presses, Emporte-pièces et Machinerie Spéciale pour le travail des Métaux en Feuilles.

LE MEILLEUR FLOTTEUR A FLOT.

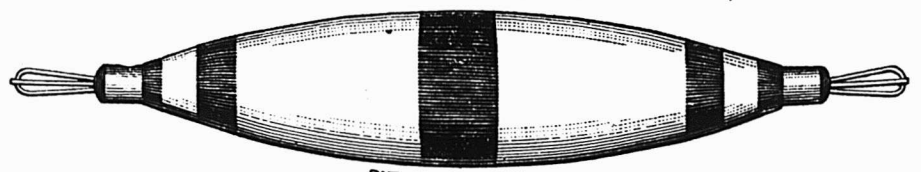

PAT. No. 582,788.

Plus léger et plus fort, plus résistant que le liège. Placé et enlevé en quatre secondes. Vendu par tous les Jobbers d'Articles de Sport. Fabriqué seulement par J. M. MAST, Mfg. Co., Lititz, Pa.

Quartier Ste-Anne

Rue du Séminaire, Nos 66 et 68. Lot 1380, avec 2 maisons en bois et brique; terrain 39.9 x 103.4. Robert Ballantyne à Dame Isabella Whittet, épouse de Chs. Prince; \$2300 [138808].

Rues Richardson, Nos 7 et 9 et Colborne et Condé, Nos 42 à 48. Droits dans les lots 1-2 indivise, 706 et autres immeubles, avec maison en brique; terrain 42 x 83; 1 do 58 x 170 d'un côté et 120 de l'autre. Napoléon Côté et al. à Jos. Côté; \$1200 [138824].

Rue Magdalen, No 407. Lot pt N. O. 265, avec maison en brique; terrain 33 x 96, supr 3168. Edwin James Renshaw à John Charles Henley et al.; \$3,100.00 [138826].

Quartier St-George

Rue Mansfield, No 177. Lot pt 1409a, avec maison en pierre et brique; terrain 18,10 x 100.6. Dame Elizabeth Putnam, épouse de Robert Harris à John Alex. Cameron; \$4000 [138807].

Quartier St-Joseph

Rue de l'École, No 12. Lot 749, avec maison en bois; terrain 26 x 72, supr 1872. La substitution Jean Samuel Biron à Paul Cazalais; \$1100 [138811].

HOCHELAGA ET JACQUES-CARTIER**Quartier Duvernay**

Avenue Duluth, Nos 84 à 90. Lot pt 12-4a, 12-4 et autres lots, avec maison en pierre et brique; terrain 21 x 85. Treflé Bastien à Martine Lacasse veuve de Benoit Bastien et al.; \$4000 [105335].

Rue Rachel, Nos 236 et 238. Lot 8-55, avec maison en brique; terrain 23 x 100. Eugène Guilbault à Albert Bleau; \$3000 [105400].

Rue St-André, Nos 1237 et 1239. Lot 11-33, avec maison en brique; terrain 21 x 94, supr 1974. Ignace Deslongchamps à Pierre Trudel; \$3300 [105421].

Quartier Hochelaga

Rue Dezery. Lot pt 54-109; terrain, supr 600 vacant. Henri Courtois à la Cité de Montréal; \$240 [105351].

Rue Logan, Nos 79 à 85. Lots 166-583, 584, avec maison en brique; terrain 45 x 80, supr 3600. Azilda Croze, veuve de Horm. Lapointe et al. à Louis Nap. Primeau; \$4800 [105367].

Rue Logan. Lot 166-110; terrain 21 x 80, supr 1680 vacant. Udger Beaunoyer à Jean Baptiste Blanchet; \$515 [105379].

Rue Iberville. Lot pt 166-555 et 556; terrain 25 x 45 vacant. Ulric Gauvreau à Narcisse Lisabelle; \$450 [105411].

Quartier St-Denis

Rues Garneau et Carrières, No 228. Lot 227, pt 228, avec maison en bois; terrain 36 x 60, supr 2160; 1 do 60 x 90, supr 5400. Adolphe Lemay à Napoléon Robichaud; \$4000 [105314].

Rue St-Hubert, Nos 1886 et 1888. Lot 7-784, avec maison en brique; terrain 25 x 109, supr 2725. Polydore Boucher à Albert Camille Murray; \$1,500.00 [105321].

Rue Gilford. Lots 325-592 et 593, a-

vec maison en pierre et brique neuve; terrain 40 x 85. Noé Leclair à Louisa Robertson; \$4500 [105330].

Rue du Palais. Lot 197-34; terrain 60 x 196.6, supr 11775 vacant pour l'ouverture de la rue. La succession J. O. Villeneuve et al. à la Cité de Montréal; \$1766.25 [105350].

Rue Chambord, Nos 353 à 371. Lots 330-71 à 74, avec maison en brique; terrain 96 x 70, supr 6720. The Trust &



William H. Walsh

Marchand

Tailleur

1759 RUE NOTRE-DAME,
COIN ST-JEAN MONTREAL.



Thomas Ligget

Tapis, Prélarts, Rideaux,
Draperies, Rugs, Etc.

EMPIRE BUILDING

2474 & 2476 rue Ste-Catherine,
MONTREAL.

ROCK DRILLS

"PEERLESS"

LES MEILLEURS SUR LE MARCHÉ.

Treuil à vapeur, Installations et Appareils pour Entrepreneurs.

H. E. PLANT,
169 RUE COMMON, MONTREAL.

Articles de Bureaux

ENCRE ADRIEN MAURIN, Livres de Comptes, Régistres, Cahiers de Devoirs et Exercices, nouveaux modèles-fabriqués avec papier supérieur.

Demandez l'encre adresse "**Adrien Maurin,**" Azuline et Syrienne, dont nous sommes les agents pour le Canada.

Papier à Note et Enveloppes, Boîtes de Papeteries de Fantaisie. Demandez nos Catalogues

J.-B. ROLLAND & FILS

6 à 14 rue St-Vincent, Montréal

Loan Co. à Odilon Hébert; \$6,575.00 [105370].

Rue Chambord, Nos 353 à 371. Lots 330-71 à 74, avec maison en brique; terrain 96 x 70, supr 6720. Odilon Hébert à Olybrius Constantineau; \$6,575.00 [105391].

Rue St-André, No 1353. Lot 325-131, pt 325-134, avec maison en pierre et brique neuve; terrain 21 x 102. Stanislas D. Vallières à Délia Gaudet, épouse de Jules Matte; \$2225 [105402].

Quartier Saint-Jean-Baptiste

Rue Mitcheson, Nos 181a à 183b. Lot 1-2 S. E. 414a pt S. O. 414b, avec maison en brique; terrain 48 x 91.6, supr 4392. J. A. Emile Gauvin à Horace Arthur Gauvin; \$4500 [105320].

Avenue Hôtel de Ville, Nos 1151 à 1183a. Lot 15-1149 à 1158, avec maison en brique; terrain 200 x 64. Rév. T. Sauriol à Clara Martin, épouse de Tan-crède Bienvenu; \$21,500 [105345].

Ste-Cunégonde

Rue Napoléon. Lot pt N. E. 2333, 2334, avec maison en bois et brique; terrain 60 x 80. Florence Marcotte, veuve de Zéph. Augé à F. X. Marcotte; \$3450 et autres considérations [105381].

Ville St-Louis

Rue St-Urbain. Lot 11-424, avec maison en bois et brique; terrain 47.9 x 100. Antoine Decary à Joseph Victor Forget dit Dépatie; \$1050 [105375].

Rue Mance. Lot 1-2 S. 12-10-16; terrain 25 x 105 vacant. Eusèbe Laliberté à Walter J. Bailey; \$500 [105376].

Rue Clark. Lot 1-2 N. 11-1126; terrain 25 x 84 vacant. Frédéric Beauchamp à Mathilda Pearson; \$450 [à réméré]; [105431].

Rue Hutchison. Lots 13-44 et 45, avec maison en pierre et brique; terrain 25 x 80. J. Calixte Laframboise à Henriette Laurent, épouse de Joseph Morin; \$2300 [105344].

Westmount

Avenue Mount Pleasant. Lot 374-1-67, avec maison en pierre et brique; terrain 20 x 107.11, supr 2158. George Hall à Mary C. Cram, épouse de George Waters; \$6250 [105359].

Coin de la rue Sainte-Catherine et Ave Wood. Lot pt 377; terrain 184.7 x irrégulier 73205 vacant. Les Ecclésiastiques du Séminaire Saint-Sulpice à The Montreal Arena Co.; \$80,525.50 [105430].

St-Henri

Rue Notre-Dame. Lot 942, avec maison en brique; terrain 47 de front, 17 en arrière x 94, supr 3800. Eliza Hébert, veuve de J. B. Fortier à Zénon Bourdeau; \$5250 [105373].

Rue Albert. Lot 899, avec maison en pierre et brique; terrain 30 x 80. Jos. Ulric Lalonde à Victor Laniel; \$3500.00 [105380].

Rue Delinelle. Lot 1705-72, avec maison en bois; terrain supr 1752. Rose de Lima Lévillé veuve de Nap. Desjardins et al. à Honoré Goyer; \$700 [105407].

Clôtures pour Pelouses

Indestructibles, Jolies, Parfaites. 20c. seulement par pied courant. Fournies par nous ou le marchand local.

THE PAGE WIRE FENCE CO. Limited

202 F

WALKERVILLE, MONTRÉAL, WINNIPEG, ST. JOHN

DeLorimier

Rue Dufresne. Lot 7-56; terrain 25 x 71.10 d'un côté et 71.3 de l'autre, supr 1784 vacant. Damase Amédée Dufresne à Esther Rousselle, épouse de Alfred Desjardins; \$100 [105310].

Rue Dufresne. Lot 7-57; terrain 25 x 71.3 d'un côté et 71 de l'autre, supr 1778 vacant. Damase Amédée Dufresne à Octave Duperron; \$160 [105311].

Rue Dufresne. Lot 7-57, avec maison en bois; terrain 25 x 71.3 d'un côté et 71 de l'autre, supr 1778. Octave Duperron à Esther Rousselle, épouse de Alfred Desjardins; \$400 [105312].

Rue Dufresne, No 1045. Lots 7-56 et 57, avec maison en bois; terrain 50 x 71 d'un côté et 71.10 de l'autre. Esther Rousselle, épouse de Alfred Desjardins à Adélia Bourguignon dit Collette; \$400 [à réméré] [105313].

Rue Chaussé. Lot 236; terrain 25 x 100 vacant. Alfred Lionais et Henri Lionais à Joseph Demuy; \$625 [105328].

Rue Dufresne. Lot 7-53, avec maison en bois; terrain 25 x 72.6 d'un côté et 72.2 de l'autre. Jos. Onésime Giroux à Olympe Giroux; \$300 [105360].

Avenue Papineau. Droits de succession, lot pt N. O. 153-98b, avec maison en bois; terrain 20 x 110. Oscar H. Desmarais à George E. Desmarais; \$250.00 [105365].

Maisonnette

Avenue Letourneux. Lots 8-274 et 275, avec maison en brique; terrain 50 x 100. François Galipeau à Charles Reeves; \$3000 [105329].

Avenue Desjardins. Lots 14-396 à 399; 3 terrains 25 x 100; 1 do 24 x 100 chacun vacant. Marie Pia A. Desjardins, épouse de L. J. S. Morin à Gédéon Vigneault; \$6,800 [105346].

Outremont

Chemin Sainte-Catherine. Lot pt 15-37, avec maison en pierre et brique; terrain 50 x 157. Téphosphore Brisson à Daniel Daignault; \$4100 [105331].

Côte St-Paul

Lot 3884; terrain 60 x 120 vacant. Edward B. Meyer à Félix Joron; \$700.00 [105372].

Verdun

Rue Evelyn. Lot 3405-300; terrain 25 x 112.6 vacant. Victor Laniel à Olier Groulx; \$200 [105382].

Avenue Church. Lot 3405-384; terrain 25 x 114 vacant. La succession Daniel Hadley à David Lachapelle; \$350.00 [105392].

Côte des Neiges

Avenue de la Montagne. Lot 1-2 S. E. 25-8, avec maison en bois; terrain 34 de front, 32.4 en arrière x 128 d'un côté et 125 de l'autre. Léon Pépin dit Barolet à Delphis Pépin; \$400 [105340].

Sault-au-Récollet

Rue Labelle. Lot 489-78; terrain 25 x 106. Théophile Lafleur à Octave Mandeville; \$150 [105361].

St-Laurent

Lots 242-10,11; terrains vacants. Hon. Trefflé Berthiaume à Théophile Lessard & J. W. Harris; \$400 [105378].

Lachine

Lot 561; terrain vacant. Hon. Arthur Boyer à Alphonse Larocque; \$300 [105338].

Lot 578; terrain vacant. Marie-Louise Surprenant, épouse de Camille H. Poirier à Anna Forest; \$250 [105339].

Lot 215. The Montreal Loan & Mort-

**CLING - SURFACE****pour COURROIES**

C'est un préservatif pour les COURROIES. Non pas un enduit gluant. Leur conserve la souplesse, assure leur longue durée.

Les empêche de glisser de sorte que les COURROIES fonctionnent facilement avec pleine charge.

Commandez-en à l'essai.

Demandez les Noms des Firmes qui l'emploient.

CLING SURFACE MFG. CO.

BUFFALO, N. Y.

ADRESSEZ-VOUS AU BUREAU DE BOSTON, MASS

170 SUMMER ST.

FAUCHER & Fils

Importateurs et Marchands-Feronniers

Bois et Garnitures de Voitures

Fournitures pour Carrossiers et Forgerons, telles que Fer en barres, Acier, Charbon de forge, Peintures, Vernis, etc.

Nos. 796 à 802, Rue Craig,

MONTREAL.

Téléphone Main 576

THE BENNETT Manufacturing Co.

Cabinets et Boites Patentées de Bennett pour Ferronnerie, Epicerie, Marchands de Semence et Pharmaciens

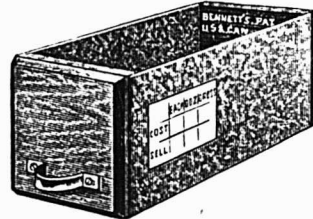

Par suite de la rapide et constante augmentation de nos affaires, une nouvelle installation a été nécessaire.

Adressez toutes communications à notre nouvelle manufacture,

PICKERING, Ont.

A. RACINE & CIE

IMPORTATEURS EN GROS DE

Marchandises Sèches

TAPIS, PRELARTS et

FOURNITURES de MAISON

340-342 Rue Saint-Paul.

179-181 Rue des Commissaires, Montréal.

Agence à Québec : - - 368 Rue St-Valier
J.E. ROCHETTE, Représentant.

gage Co. à Thomas Amos Dawes, jr ; \$2,000 [105377].

Lot 686; terrain vacant. Léandre Mas- sie à Alphonsine Saint-Onge, épouse de Louis Edm. Bolduc; \$450 [105396].

Lot 178-88; terrain vacant. Thos. A. Dawes sr et al. à Frank S. Watson; \$200 [105397].

Pointe-Aux-Trembles

Lot 77-62. Adolphe Duperrault à Her- ménégilde Jeannotte; [105323].

Pointe-Claire

Lots 99-56, 57, 60, 61; terrains vacants. Le Shérif de Montréal à Joseph Duches- neu; \$70 [105410].

Ste-Anne de Bellevue

Lot 1-2 S. E. 79. Moïse Cyprien Bez- ner à Arthur Théoret; 50 et autres bon- nes et valables considérations [105318].

Lot 195-25. Joseph Nephthalie Corbeil à Dolphis Crevier; \$100 [105404].

Lot 195-21. Malvina Beautronc dit Ma- jor, veuve de N. Corbeil à Dolphis Cre- vier; \$1 [105405].

Voici les totaux des prix de ventes par quartiers:

Lafontaine..	6,450.00
Papineau..	2,800.00
St-Jacques..	14,500.00
St-Laurent..	9,075.00
St-Louis..	15,700.00
Ste-Marie..	14,400.00
Centre..	12,500.00
St-André..	15,500.00
Ste-Anne..	6,600.00
St-George..	4,000.00
St-Joseph..	1,100.00
Duvernay..	10,300.00
Hochelaga..	6,005.00
St-Denis..	27,141.25
St-Jean-Baptiste..	26,000.00
Ste-Cunégonde..	3,450.00
Ville St-Louis..	4,300.00
Westmount..	86,775.50
St-Henri..	9,450.00
De Lorimier..	2,235.00
Maisonnette..	9,800.00
Outremont..	4,100.00
Côte St-Paul..	700.00
Verdun..	550.00
Côte des Neiges..	400.00

\$293,831.75

Les lots à bâtir ont rapporté les prix suivants:

Rue Logan, quartier Hochelaga, 31c le pied.

Rue Iberville, quartier Hochelaga, 40c le pied.

Rue Mance, Ville St-Louis, 19c le pied.

Rue Ste-Catherine, Westmount, \$1.10 le pied.

Rue Chaussé, de Lorimier, 25c le pied.

Avenue Desjardins, Maisonnette, 68c le pied.

Prêts et Obligations Hypothécaires.

Pendant la semaine terminée le 27 fé- vrier 1904, le montant total des prêts et obligations hypothécaires a été de \$83,077 divisés comme suit, suivant catégo- ries de prêteurs:

Particuliers..	40,577
Successions..	9,500
Cies de prêt..	28,000
Assurances..	5,000

\$83,077

Les prêts et obligations hypothécaires ont été consentis aux taux de

4 1-4 pour cent pour \$5,000.

5 pour cent pour \$500; \$600; \$1,000; 3 sommes de \$1,400; \$1,700; 3 sommes de

\$2,500; \$3,500; \$6,227; \$7,000 et \$25,000.
 5-1-2 pour cent pour \$1,000 et 3 sommes de \$2,000.
 Les autres prêts et obligations portent 6 pour cent d'intérêt à l'exception de \$1,000 à 7 pour cent.



Cessions
 Montréal — Cyr J. A. & Co., chaussures. Fontrouge, J. P., nouveautés. Michon, D. C., épicier, etc.
 St-Henri [Montréal] — Bell Lorne S., commerçant.
 Québec — Gagnon Alph., épicier.
 Robitaille — Savoie Jean, chaussures.
 Thetford Mines — Roberge J. L. & Co., mag. gén.
Décès
 Berthier — Valois A. A., ferblantier.
 Montréal — Valade N. & Co., tabacs et barbier; Nap. Valade.
 Heney E. N. & Co., selliers, etc.; E. N. Heney.

Curateurs
 Shawinigan Falls — Desmarteau A. à J. W. Aubin, hôtel.
En Difficultés
 Chicoutimi — Michaud, J. A., mag. gén.
 Montréal — Carignan De E. W., liqueurs; offre 35c dans la piastre.
 South Durham — Plamondon L. S., mag. gén.
 Trois-Rivières — Gariépy et Panneton, nouveautés.
 Valcourt — Dupont Jos., mag. gén.
Dissolutions de Sociétés
 Montréal — Ferron et St-Onge, épiciers. Templeman Wm., boucher.
 Rochon et Paquette, contracteurs.
 Québec — Donaldson & Cie, hôtel.
Fonds à Vendre
 Montréal — Lamouche, Hercule, épicier.
 Trois-Rivières — Masse J. & Co., cuirs, etc.

Fonds Vendus
 La Macaza — Brault C., mag. gén.
 Montréal — Denis J. A., ferronnerie, etc.; à Beauvais et Frère.
 Lamarche J. A., mfr de portes et chassis.
Incendies
 Montréal — Fit Reform Clothing Co.; ass.
 French & Smith, chaussures; ass.
 Montreal Waste Paper Co.; ass.
Nouveaux Etablissements
 East Farnham — Moisan & Clouatre, voituriers, etc.
 Montréal — Corriere del Canada, éditeurs.
 Eagle Mfg. Co., empois, etc.; Jos. H. Maider.
 Haigh Brown & Co., agents; John Brown & Ben Haigh.
 LaRue Tobacco Co., mfr, etc.; Octave et Armand Larue.
 Laval Electric Co.; demande charte.
 Marcoux Knitting Co.; Antoine Larocque et Laurent Marcoux.
 Favour Brumberg & Co., fourrures.

Ontario Silver Co., Limited
NIAGARA FALLS, Canada.

Manufacturiers de **Cuillers, Fourchettes, Contellerie et Articles en plaqué.**
Demandez notre catalogue et nos cotations

C. H LeTourneux, prés. C. LeTourneux, vice-prés. J. LeTourneux, sec.-trés.

LeTourneux, Fils & Cie, Limitée
Marchands-Ferronniers
259, 261, 263 et 265 RUE ST-PAUL
MONTREAL.



Gril à Toasts à Cône de broche Incandescent
 Le seul gril à Toasts parfait pour Poêles à gaz ou à gazoline. Pas de goût de fumée communiqué au pain toasté sur ce gril à Toasts. Demandez nos prix.

H. O, Edy Montreal. E. T. Wright & Co., Hamilton
HARKINS & WILLIS,
 Manufacturiers. ANN HARBOR, Mich.

PRODUITS DE LA ONEIDA COMMUNITY
LICOUS, CHAINES À VACHES, Mains-de-Guide (Snaps), etc., etc.
 Toutes les grandeurs, tous les genres. Peuvent être obtenus de tous les Jobbers du Canada.
Fabrique: — NIAGARA FALLS, Ont.



Ontario Nut Works, Paris BROWN & CO.
 Manufacturiers d'
Ecrous de toutes grandeurs, pressés à chaud, carrés et Hexagones.

Briques à Poêles, TERRE A FEU et AMIANTE. Ciment pour Fournaises.
 Tous genres de produits en Terre à Feu fabriqués sur commande d'après les modèles.
Jones Bros., Bracondale P.O., Ont. (PRÈS TORONTO)

LA LAMPE A GAZ AUER.
 "FAIT RAYONNER LE JOUR OU REGNAIT LA NUIT."
 Modèles nouveaux. Plus bas prix.
 Avez-vous besoin d'une lampe qui ne fatigue pas la vue?
 Avez-vous besoin d'une lampe qui rend l'ouvrage de couture ou la lecture agréable?
 Avez-vous besoin d'une lampe répandant plus de lumière qu'une demi-douzaine de lampes à pétrole, tout en coûtant moins cher?
 Désirez-vous vendre la meilleure lampe connue sur le marché?
 ALORS ECRIVEZ-NOUS ET DEMANDEZ NOS CATALOGUES ET NOS TAUX D'ESCOMPTE.
 Toutes nos Lampes sont Garanties.
AUER LIGHT CO., 1682 RUE NOTRE-DAME, MONTREAL.

Nault & Frère, bouchers; De J. L. Nault.
 Templeman & Hill, bouchers; De Wm Templeman & Chs. J. Hill.
 Wall, Robert & Co., agents, etc.; De Robt Wall.
 Québec — Dominion Clothing Mfg. Co.

PROVINCE D'ONTARIO
Décès
 Ottawa — Schlearow, C. H., épicier, etc.
Concordats
 Webbwood — Lesser A., mag. gén.
Dissolutions de Sociétés
 Centerville — Lapum & O'Connor, mag. gén.; O'Connor & McGill succèdent.
 Hamilton — International Grocery Co., [Havill & Morden].
 Wingham — Ritchie & Campbell, mag. gén.; A. Ritchie continue.
Fonds Vendus
 Drumbo — Muma C. A., mag. gén.; à Geo. Ross.
 Fort William — Taylor & Cruso, épiciers; à Rutledge Bros.
 Wanstead — McIntyre, Duncan, mag. gén.; à A. D. Mindly.
 Woodburn — Lawrason, A. S., mag. gén.

MANITOBA ET TERRITOIRES DU NORD-OUEST
Cessations de Commerce
 Hilton — Scott Wm., mag. gén.; Laird & Gibson succèdent.
 Plum Coulee — Rosner, M.; mag. gén.; Rosner & Fraser succèdent.

Cessions
 Morden — Freeborn James, épicier.
 Siglunes — Matthews B. J., mag. gén.
Décès
 Indian Head — Dickson & Rabe, mag. gén.; Wm. Rabe jr.
En Difficultés
 Battleford — Westaway & Skelton, mag. gén.
 Indian Head — Dickson & Rabe, mag. gén.
 Stratheona — Olson, W. & M., épiciers.
Fonds à Vendre
 Swan River — Grant A. B., mag. gén.
Fonds Vendus
 Dauphin — Falls, Thomas, mag. gén.
 Lacombe — Burdick & Blair, mag. gén.; le stock Blackfalds à W. Ritson.
 Red Deer — Dunn, F. W. & Co., mag. gén.; à W. J. Robinson.

PROVINCE DE QUEBEC
COUR SUPERIEURE
ACTIONS
Défendeurs. Demandeurs. Montant Absents
 Sincennes A. P. Brunet 311
 Chicago, Ill.
 Grace W. & Co. H. Maillet 1000
DeLorimier
 Kert Isaac. A. R. Clerke & Co. 138
Lachine
 Lowe J. et al. M. Ann Gilgan 2e cl.
L'Annonciation
 Senécal L. De A. Poulette 4e cl.

London, Eng.		
De Gahndez P. et al. H. W. Owens	5832	
Longueuil		
Pratt C. A. De M. Pratt et vir.	500	
Montréal		
Allard Jos. Alph. Gélinas	300	
Bardet H. G. Deserres	404	
Bourdon E. C. Messier	116	
Can. Bank of Commerce et al. Geo. A. Savage ès-qual. et al.	200,000	
Constans H. P. Perras	249	
Charters Chs. J. D. Cameron	114	
Charlebois A. A. et al. L. Charlebois.	741	
Cyr J. A. De A. Terroux	2e cl.	
Cité de Montréal. Corp. Sault au Recollet [Dom].	1000	
Evans J. S. E. M. Slayton	2e cl.	
Ferns P. W. N. Malhiot	1000	
Handfield R. E. W. White	126	
Inverness Ry & Coal Co. John Marder.	500	
Laflamme C. H. The M. S. Brown Co.	102	
Lapham J. W. Molson's Bank	1e cl.	
Lamarche J. A. De M.-L. Quintin	2e cl.	
Lemoine F. et al. Osgood Dredge Co.	2041	
Locomotive & Machine Co. M. Dumésnil.	1999	
Levinstein B. L. Glauberson et al.	115	
Miller J. H. Travellers Ins. Co.	137	
Miller J. H. F. F. Parkins	156	
Montreal Light Heat & Power Co. A. Barladino.	1999	
MacDougall A. A. Geo. W. McDougal.	500	
O'Ghivie D. F. W. Sherman	1e cl.	
Ouellette J. De E. Sancer et vir.	749	
Oulmet T. et al. C. Fréchette	82	
Roberts W. B. Desbarats Advertising Agency.	103	
Société Anonyme de Construction Canada Radiator Co.	1e cl.	
Simoneau L. E. N. E. Brais et al. ès-qual.	160	
Sirois H. A. De J. B. Schroder	192	
Whitfield G. et al. R. Bagley et al.	163	
Percé		
Flynn T. E. E. D. Marceau	118	
Shawinigan Falls		
Aubin J. W. Chs H. Flamand	335	
Sorel		
Beauchemin A. L. J. Forget et al.	656	
St-Barnabé		
Ferron T. P. Gravel et al.	275	
St-Henri		
Deguisse Dlle C. et al. J. G. Carrier	200	
Ste Marthe		
Mallette F. X. jr F. X. Mallette sr	120	
Ste-Rose		
Papineau S. E. Chaussé	132	
St-Zotique		
Pilon D. J. L. Daoust et al. ès-qual.	1500	
Weedon		
Galipeau F. Gault Bros. Co.	262	
Westmount		
Fowler De E. P. Ville de Westmount.	4e cl.	
Chapman Wm. J. G. Chapman	142	

COUR SUPERIEURE

JUGEMENTS RENDUS

Défendeurs.	Demandeurs.	Montant	Labelle
Lefebvre A. A. et al. H. Lamontagne.		275	

PAIN POUR OISEAUX Est le "Cottam Seed," fabriqué d'après six brevets. Marchandise de confiance; rien ne peut l'approcher comme valeur et comme popularité. Chez tous les fournisseurs de gros.

Laurence & Robitaille

MARCHANDS DE

Bois de Sciage et de Charpente

BUREAU ET CLOS

Coin des rues Craig et St-Denis

Bell Tél., Main 1488. MONTREAL
Tél. des Marchands, 804.

CLOS AU CANAL

Coin des rues William et Richmond

Bell Tél., Main 3844

MANCHONS a GAZ INCANDESCENT

Fabriqués au Canada

Brûleurs, Verres de Lampes, Abat-jour, etc.



Pour



BRÛLEURS a GAZ GAZOLINE et BRÛLEURS à haute PRESSION

J. H. THOMPSON,
Coin Bulwer et Spadina, TORONTO



Courroies en Coton, piquées, huilées, saturées de peinture, spécialement adaptées pour Machines Agricoles, Fabriques de Pulpe et Machineries à Papier, Moulins à Scie, Crémeries, etc., etc.

La moins chere des Courroies sur le marché et celle qui rend le plus de services.

MANUFACTUREES PAR

Dominion Belting Co.,

Limited.

HAMILTON.

En vente chez les principaux Marchands

L'Annonciation

McDonald W. et al. J. O. Bouchard 198

Montcalm

Rowan J. H. O'Gilvie Flour Mills Company. 815

Montréal

Arnold Dlle M. De B. A. Coke et vir.	60
Arnold Dlle M. E. O. Ritson	25
Baril A. De A. Lavoie et vir.	125
Delorme De E. A. Robitaille	30
Donoghue T. J. J. A. Jacobs	3006
Fitzpatrick J. S. S. S. Stephens	198
Hogue O. et al. J. O. Bouchard	884
Kramer J. et al. M. J. Gadbois	100
Lamarche Jos. De M. Prudhomme et al.	110
Montreal Park & Island Ry. Robert Engineering Co.	488
Montreal Car Wheel Co. A. L. McLaurin.	3242
Niquette E. Trust & Loan Co.	109
Pauzé Jos. X. O. Brown	1355
Rameh G. et al. A. L. Dupont	381
Soulière L. R. Jos. Paquette et al.	126

Ste-Anne de Bellevue

Crowe John. F. O. Lamarche 4000

Ste-Cunégonde

Lemieux M. T. Goulet et al. 100

Ste Geneviève

Meloche A. The W. R. Brock Co. 137

St-Laurent

Mathieu De M. J. Robillard 1503

Westmount

Walters Charles L. F. M. Gilman 597

COUR DE CIRCUIT

JUGEMENTS RENDUS

Défendeurs.	Demandeurs.	Montant
Chambly Bassin		
Arcand J. A. De R. Dufresne		40
Croton		
Leeson F. R. A. Lister & Co. Ltd.		20
De Lorimier		
Johnson J. Ls Foucreau		12
Hudson		
Aubin T. The Imperial Oil Co.		10
Huntington		
Baker R. D. McCormick		26
Lachine		
Berthiaume M. D. Daoust		5
Marieville		
Bécair J. J. Comtois		15
Maisonneuve		
Guérin O. H. Gariépy		18
Montréal		
Arsenault E. H. Shapiro		7
Amyot N. M. G. H. Jobin		25
Asselin A. A. Brisebois		8
Boyle T. A. Brisebois		13
Blais N. L. Blais		24
Brochu P. Nap. Charest		14
Bell G. R. M. K. Nolan		13
Boucher P. O. Masson et al.		60
Champigny N. H. Gariépy		18
Collerette V. et al. L. Biron		33
Cadieux E. T. David		25
Crockener H. R. Cohen		11
Couture De M. A. et vir. T. Chaput		16
Culbrenhouse W. A. Durabaner		8
Drolet E. A. J. Paquette		74
Delcourt J. E. J. Lamoureux		36
Decary A. J. P. Tremblay		25
Ethier Joseph. Z. C. Jolicoeur		16
Guy H. R. P. M. Paterson		32

Gauvreau J. C. G. de Tonnancourt	7
Gourdeau E. Cie de Cigares de Montréal.	5
Handfield R. E. Dominion Radiator Co. Ltd.	38
Kevyn M. J. Colas	51
Jubenville P. J. Vinet	10
Long S. P. Beaudoin et al.	26
Laforge Ls. J. Monette	12
Larochelle Ls J. Jos. Larochelle	21
Lilly A. et al. H. Wolofsky	31
Linctot S. F. Laverdure	14
McKenna Dr F. Lachine Rapids Co.	47
Morency L. C. M. Besner	19
Marois J. E. A. Lespérance	29
McElliott D. et al. De G. Clark	20
Morel M. T. Valiquette	52
Marien J. B. E. Lamarre	5
Marien J. B. De Vve A. Duclos	37
Montreal Dry Plate Co. J. P. Jordan Paper Co.	30
McKernys J. G. B. Burland	72
McCarthy D. De Vve E. Anlow	26
Meissonnier Dlle J. Jos. Ponton	43
Masse C. M. Singer	27
Nelson J. M. Chs. Desjardins	56
Ouimet A. Wm. Prowse	5
Parkins H. E. J. C. Kennedy	5
Prendergast J. O. John Stock	69
Parent L. E. Gagné	6
Ritchot A. J. Lamoureux	27
Raby P. P. et al. De E. Taub	27
Sauvageau P. J. O. Mousseau	9
Savard A. J. C. Lamothe	15
Sauvé E. R. Choquet	35
Stewart H. J. P. Cox	65
Story W. I. J. G. Lyon	69
Sullivan O. A. E. Battle	10
Simson M. A. Cohen	36
Taillefer V. De A. Hudon	7
The Sleeper Engine Co. H. Portier.	17
Vézina Z. J. B. D. E. Duquette	67
Verreault J. E. De C. Decelles	7
Vey J. T. Paquette	23
Vermet J. C. R. J. Demers	20
Whelan J. J. D. Morris & Co.	37
Yared N. Canadian Underwear Co.	22
Québec	
Dupuis A. J. R. Aumont	50
Rigaud	
Lavergne Jos. L. Gravel	27
Shawinigan Falls	
Aubin J. W. The Montreal Brewing Co.	30
Stonefield	
Cameron D. V. F. O. Lavigneur et al.	11
St-André d'Acton	
Provost E. L. Gravel	85
Ste-Cunégonde	
Poïtras De O. et vir. E. Lanz	11
Binette A. L. Beaudoin	14
Dozois Jos. C. Cie de Cigares de Montréal.	6
St-Lazare	
Matte L. et al. F. O. Lavigneur et al.	11
St-Louis Mile-End	
Labelle P. S. A. Collette	11
St-Pierre aux Liens	
Lachance J. S. C. Lacroix	13
Leblanc Z. J. A. C. Madore	54
Sainte-Rose	
Bauchamp J. Cie Ferronnerie Létang.	72
Verdun	
Charlebois E. J. H. Chalifoux	5

E. DOUVILLE, Plombier
137B rue St-Urbain, Montréal.

HORMISDAS CONTANT, Entrepreneur Plâtrier, 290 rue Beaudry. Phone Bell E. 1177.

L. R. MONTBRIAND,
Architecte et Mesureur,
No 230 rue St-André,
Montréal.

O. M. L'AVOIE,
Peintre-Décorateur,
Peintre d'Enseignes
et de Maisons.
Tapisier et Blanchisseur,
No 482 rue St-Hubert,
Montréal.
Telephone East 1412.

ART. LAURIN & CIE.
Peintres - Décorateurs
Enseignes de tous genres.
73 ST. CHS.-BORROMEE
Phone Main 4564.

McArthur, Corneille & Cie
Importateurs et Fabricants de
Peintures, Huiles, Vernis, Vitres,
Produits Chimiques et Matières
colorantes de tous genres.
Spécialités de Colles-fortes
et d'Huiles à Machinerie.
DEMANDEZ NOS PRIX
310, 312, 314, 316 RUE ST-PAUL
MONTREAL.

*Windsor Paint Co. Limited,
Windsor, Ont.
Fabricants de Vernis, Japans,
Peintures, Couleurs et Emaills de
Haute Qualité.*

LUDEGER GRAVEL, Agent,
26 et 28 Place Jacques-Cartier, Montréal.

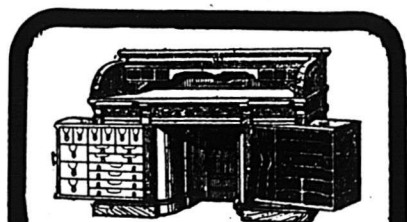

LE BUREAU DU JOUR

Toutes les combinaisons nécessaires pour rendre un bureau pratique, abrégé l'ouvrage et économique se trouvent dans ceux que nous manufacturons. Sous le rapport de la matière première, de la construction, du fini et de l'utilité de la durée et du design, ils devancent toutes les autres marques. Ils transforment tout bureau en un bureau plus confortable. Notre catalogue fournit tous les renseignements. Canadian Office and School Furniture Co., "Limited," Preston, Ont., Can. Ameublements pour Bureaux, Ecoles, Eglises et Loges.



DU 8 AU 15 MARS 1904.
District de Montréal

Dlle Céline Desjardins vs. Dlle Eliza Montreuil.

Montréal — Le lot 777 du quartier Papineau situé rue Panet, avec bâtisses.

Vente le 10 mars, à 11 heures a. m. au bureau du Shérif.

The Liverpool and London and Globe Insurance Co. vs. Alexander Macdonald.

Montréal — La partie du lot 915 du quartier St Joseph situé rue St Jacques.

Vente le 10 mars à 2 heures p. m. au bureau du Shérif.

District d'Arthabaska

M. Moody & Sons vs. Ed. Cournoyer. St Jean de Wickham — Les lots 679, 680, 681 et 682, avec bâtisses.

Vente le 8 mars, à 1 heure p. m. à la porte de l'église paroissiale.

Auguste Mercier vs. La Corporation du Village de Warwick.

St Médard de Warwick — Le lot 127, avec bâtisses.

Vente le 14 mars, à 10 heures a. m. à la porte de l'église paroissiale.

In re. J. E. Lessard, failli.

St Rémi de Tingwick — Les lots 1136 et 1137, avec bâtisses.

Vente le 14 mars, à 2 heures p. m. à la porte de l'église paroissiale.

L. P. E. Crépeau vs. Ferdinand Ducharme.

St Rémi de Tingwick — Les lots 906 et 1006.

Vente le 14 mars, à 2 heures p. m. à la porte de l'église paroissiale.

District de Gaspé

Les Syndics de St Pierre de Malbaie vs. Elizabeth Turgeon et al.

St Pierre de Malbaie — Un lot avec bâtisses, situé au 2e rang nord du canton Malbaie.

Vente le 8 mars, à 3 heures p. m. à la porte de l'église paroissiale.

District d'Iberville

Joseph Marien vs. Dame A. J. Corriveau.

St Athanase — Parties du lot 425 et 424, avec bâtisses.

Vente le 8 mars, à 11 heures a. m. à la porte de l'église paroissiale.

La succession Wm. Bowman vs. Dame Albert J. Corriveau.

St Athanase — Les lots subdivisés de 425 et parties 424, avec bâtisses.

Vente le 14 mars, à 11 heures a.m. à la porte de l'église paroissiale.

District de Kamouraska

Joseph Desjardins vs. Dame Marie Therriault.

St Arsène et St-Modeste — 1. Le lot 146 avec bâtisses, situé à St Arsène. 2. Le lot 1a situé à St-Modeste.

Vente le 8 mars à 10 heures a. m. à la porte de l'église de St-Arsène, pour le lot de cette paroisse et le même jour à 2 heures p. m. à la porte de l'église de St-Modeste pour le lot de cette paroisse.

District de St-François

Léon O'Neil vs. Joseph Gobeille.

St-Pierre de Ditton — Le lot 267 avec bâtisses.

Vente le 8 mars, à 10 heures a. m. à la porte de l'église paroissiale.

BANQUE DE MONTREAL

FONDEE EN 1817

CONSTITUEE PAR ACTE DU PARLEMENT

Capital payé. 14,000,000.00
Fonds de Réserve. 10,000,000.00
Profits non Partagés. 374,988.00

BUREAU PRINCIPAL MONTREAL
BUREAU DES DIRECTEURS

LE TRÈS HON. LORD STRATHCONA AND MOUNT ROYAL, G.O.M.G., Président.
HON. G. A. DRUMMOND, Vice-Président
A. T. Paterson, Ecr., Hon. Robt. Mackay
R. B. Angus, Ecr., Sir W. C. McDonald
Edward B. Greenhield, Ecr., R. G. Reid, Ecr.,
James Ross, Ecr.,
E. S. CLOUSTON, Gérant-Général
H. V. Meredith, Ass't. Gérant Gen. et Gérant à Montréal
A. Macnider, Inspecteur chef et Surint. des Succursales

SUCCURSALES EN CANADA
MONTREAL.—C. W. Dean, Ass't. Gérant.
Province d'Ontario:
Almonte, Sarnia, Sydney, N. E.
Belleville, Stratford, Yorkmouth, N. E.
Brantford, St. Mary's, Manitoba et T. N. O.
Brookville, Toronto, Winnipeg, Man.
Oshawa, do rue Yonge, Calgary, Alberta.
Collingwood, Wallaceburg, Edmonton,
Orrwall, Prov. Québec: Gretna, Man.
Deseronto, Montréal, Indian Head, Ass.
St. William, do Ouest, Lethbridge Alberta
Goderich, do rue Seigneurs, Raymond
Quelph, do Pte St-Charles, Regina, Ass.
Hamilton, Québec, Colombie Ang.
Sherman Ave.
Pro. Maritimes:
Kingston, Chatham, N. B., Greenwood,
Lindsay, Fredericton, N. B., Nelson,
London, Moncton, N. B., New Denver,
Ottawa, St-Jean, N. B., New Westminster
Paris, Amherst, N. E., Rossland,
Perth, Glace Bay, N. E., Vancouver
Peterboro, Halifax, N. E., Vernon,
Picton, Victoria

ILE DE TERRENEUVE

St. Johns—Birchy Cove, Bay of Islands.
DANS LA GRANDE-BRETAGNE
Londres.—Banque de Montréal 22 Archburch Lane E. C.
ALEXANDER LANG, Gérant.

AUX ETATS-UNIS

New-York—R. Y. Hebden et J. M. Greata, agents, 59 Wall St
Chicago—Banque de Montréal, J. W. de O'Grady, Gérant
pokune, Wash.—Banque de Montréal.

BANQUIERS DANS LA GRANDE-BRETAGNE
Londres—Banque d'Angleterre. The Union Bank of London.
et Smith's Bank Ltd.
The London and Westminster Bank. The National
Provincial Bank of England.
Liverpool—The Bank of Liverpool, Ltd.
Ecosse—The British Linen Company Bank et succursales.

BANQUIERS AUX ETATS-UNIS
New-York—The National City Bank.
The Bank of New-York, N. B. A.
The National Bank of Commerce à N. Y.
The Western National Bank.
Boston—The Merchant's National Bank.
J. B. Moore & Co.
Buffalo—The Marine Bank
San Francisco—The First National Bank.
The Anglo-Californian Bank.

LS. DESCHENES ENCANTEUR DE COMMERCE

Jobber en Chaussures
No. 60 rue St-Jean, Québec
N. B.—Messieurs les marchands de la campagne
épargneront de l'argent en venant me faire visite
avant d'acheter ailleurs. J'ai constamment en
mains toutes sortes de Jobs pour leur commerce

UBALDE GARAND, TANCREDE D. TERROUX
GARAND, TERROUX & CIE.,
BANQUIERS ET COURTIERS

116 Rue St-Jacques, MONTREAL
Effets de commerce achetés. Traités émises sur
toutes les parties de l'Europe et de l'Amérique
Traités des pays étrangers encaissés aux taux les
plus bas. Intérêt alloué sur dépôts. Affaires trans-
gérées par correspondance

R. WILSON SMITH

Courtier en Débentures

Débentures Municipales, des Gouverne-
ments et des Chemins de Fer, achetées et
vendues. Débentures de premier ordre pour
placements de fonds en fidéi-dépôts, tou-
jours en mains.

GUARDIAN BUILDING
160 rue Saint-Jacques, - Montréal.



Chez J. O. Turgeon, architecte, rue St-François-Xavier, No 55; une église à Keesville, N. Y. Maçonnerie, Boileau et Frère; charpente et menuiserie, Boileau et Frère; enduits, à la journée; peinture et vitrage, Boileau et Frère; électricité, Rousseau et Beaudry. Propriétaires, Syndics de St-Jean-Baptiste de Keesville, N. Y.

Chez G. A. Monette, architecte, rue St-Jacques, No 97. Une annexe au Couvent de St-Laurent, à 4 étages, 151 x 60, Charpente et menuiserie, U. Pauzé & Fils; couverture, H. A. Brosseau; plomberie, E. Manny & Cie; électricité, Standard Construction Co.; enduits, Jos. Chamberland; ouvrage en fer, Dominion Bridge Co.; le reste à donner. Propriétaire, R. R. Soeurs Ste-Croix.

Permis de Construire à Montréal

Rue Visitation, près de la rue Ontario, une maison formant une salle, 26 x 105, à 2 étages, en pierre et brique, couverture en gravois; coût probable, \$3,000. Propriétaire, Dr F. L. Sylvestre; architecte, Chs. A. Reeves; entrepreneur, W. Lefebvre [131].

Rue St-Hubert, près de la rue Fleurimont, une maison formant 2 logements, 23 x 25, à 2 étages en brique, couverture en gravois; coût probable, \$1,500. Propriétaire, Adol. Robillard [32].

Coin des rues Maisonneuve et Ste-Catherine, modifications à une maison; coût probable, \$200. Propriétaire, J. A. E. Gauvin; entrepreneur, D. Falstreault [33].

Parc Amherst, No 16, quartier St-Denis, modifications à une maison; coût probable, \$500. Propriétaire, Dame Sarah Wood [34].

Rue Crescent, No 80; modifications à une maison; coût probable, \$1,000. Propriétaire, Adol Duperrault; architecte, A. Bernier [35].

Rue Ste-Catherine, arrière, No 2808, une écurie 12 x 20, à un étage, en bois et brique; couverture en gravois; coût probable, \$300. Propriétaire, Dr W. H. Dulpé [36].

Rue Duquette, près de la rue Aylwin, un hangar 30 x 21, à un étage, en bois et tôle, couverture en gravois; coût probable, \$130. Propriétaires, Desnoyers et Varin [37].

Rue St-Hubert, No 1049, une maison formant un logement 27.6 x 40, à 2 étages, en pierre et brique, coût probable, \$2,800. Propriétaire S. D. Vallières; architecte, Jos. Sawyer [38].

Rue St-André, près de la rue Rachel, une bâtisse formant une salle, 23 x 50, à 2 étages, en brique; coût probable, \$1000. Propriétaire, F. X. Girard [39].

Rue St-Hubert, No 2007, modifications à une maison; coût probable, \$700. Propriétaire, Frs. Bergeron; entrepreneur, Pierre Labelle [40].

Rue St-Louis, près de la rue Bonsecours, 2 maisons formant 6 logements, 27 x 34, à 3 étages, en brique, coût probable \$3000. Propriétaire Dame O. Taranto; architecte, L. R. Montbriand [41 et 42].

Rue St-André, près de la rue Comte,

BANQUE D'HOCHELAGA

Capital souscrit. - \$2,000,000
Capital payé. - 2,000,000
Fonds de Réserve. - 1,050,000

F. X. ST-CHARLES, Ecr., Président.
R. BICKERDIKE, M.P., Vice-Président
HON. J. D. ROLLAND,
J. A. VAILLANCOURT, Ecr.
ALPHONSE TURCOTTE, Ecr.
M. J. A. PRANDERGAST, Gérant-général,
C. A. GIROUX, Gérant local
F. G. LEDUC, Assistant-Gérant,
O. E. DORAIS, Inspecteur.

BUREAU PRINCIPAL: MONTREAL
SUCCURSALES: Québec, St-Roch, Trois-Rivières, Joliette, sorel, Valleyfield Louiseville Sherbrooke St-Jérôme, Vankleek Hill, Ont., Winnipeg, Man., St-Henri, près Montréal, Montréal: 1593 Ste-Catherine, 1756 Ste-Catherine, 2217 Notre-Dame Hochelaga et Pointe St-Charles. CORRESPONDANTS:

National Park Bank.
National City Bank.
The National Bank of N. A.
Importers and Traders Nat. Bank.
Merchants Nat'l Bank.
MM. Ladenburg, Thalmann & Co.
Heidelberg, Ickelheimer & Co.
Kountz Brothers.
International Trust Co.
National Shawmut Bank.
National Bank of Redemption.
Philadelphia: The Philadelphia National Bank.
The Fourth Street National Bank.
Chicago: National Live Stock Bank.
Illinois Trust and Savings Bank.
Clydesdale Bank, limited.
Crédit Lyonnais de Paris.
Crédit Industriel et commercial.
Comptoir National d'escompte de Paris.
Paris, Fra.: Crédit Lyonnais.
Société Générale.
Crédit Industriel et Commercial.
Comptoir Nat'l d'Escompte de Paris.
Bruxelles, Bel. Crédit Lyonnais.
Berlin, Allem. Deutsche Bank.
Vienne, Austr. Banque I.R.P. des Pays Autrichiens.
Rotterdam, Hol. Banque de Rotterdam.
Lettres de Crédit émises payables dans toutes les parties du monde.
Intérêts alloués sur dépôts d'épargne.

LA BANQUE NATIONALE

BUREAU CHEF: QUEBEC

CAPITAL AUTORISE, - - \$2,000,000.00
CAPITAL SOUSCRIT, - - 1,500,000.00
CAPITAL PAYÉ..... \$1,500,000.00
FONDS DE RÉSERVE..... 400,000.00
PROFITS INDIVIS..... 69,704.27

DIRECTEURS:

R. AUDETTE, Ecr., Président,
A. B. DUPUIS Ecr., Vice-Président.
L'HON. JUGE CHAU- V. CHATEAUVERT,
VRAU, Ecr.,
N. RIOUX Ecr. NAZ. FORTIER, Ecr.,
J. B. LALIBERTE, Ecr.,
P. LAFRANCE, Gérant,
N. LAVOIE, Inspecteur.

SUCCURSALES

QUÉBEC: Rue St-Jean, Roberval.
do St-Roch. Ottawa, Ont.
Montréal. St-Jean, P. Q.
Sherbrooke. Montmagny, Qué.
St-Hyacinthe. Fraserville, Qué.
Joliette. Coaticook, Qué.
Baie St-Paul, Qué.
Rimouski, Qué. Plessisville, Qué.
Murray Bay, Qué. Lévis, Qué.
Nicolet, Qué. Saint-Casimir Qué.
Saint-Casimir Qué. Marieville, Qué.
St-François, Beauce. Trois-Pistoles, Qué.
St-Marie, Beauce. St-Charles, Belle, Qué.
Chicoutimi.

-AGENTS-

Angleterre: The National Bk of Scotland, Londres.
France: Crédit Lyonnais et succursales, Paris.
Etats-Unis: The First National Bank, New-York
The National Bank of Redemption, Boston, Mass.
Attention particulière apportée aux collections.
"Intérêts alloués sur dépôts d'épargne."

Arthur W. Wilks J. Wilfrid Michaud

WILKS & MICHAUD,
Comptables, Auditeurs, Commissaires pour
toutes les provinces.

Règlement d'affaires de Faillites.

211 et 212 Batisse Banque des Marchands

Téléphone Main 425

MONTREAL

THE SOVEREIGN BANK of Canada

Incorporée par Acte du Parlement.

CAPITAL AUTORISÉ, - - \$2,000,000.00
 CAPITAL SOUSCRIT, - - 1,300,000.00
 (Souscrit en entier à 25 p. c. de prime.)

Président : **H. S. HOLT.** Gérant Général : **D. M. STEWART.**

Succursales :

ONTARIO
 Amherstburg, Aylmer, Belmont, Burks Falls, Claremont, Clinton, Crediton, Exeter, Harrow, Havelock, Markham, Milverton, Mount Albert, Newmarket,
 Ottawa, Market, Perth, St. Catharines, Stirling, Stouffville, Toronto, Unionville,
QUEBEC
 Frelighsburg, Montréal, Montréal Oucst., Stanbridge East, Sutton, Waterloo,

Banquiers et Correspondants

J. P. MORGAN & Co., - - - - - } New York
 THE STANDARD TRUST COMPANY, }
 THE NATIONAL BANK OF COMMERCE } Chic
 THE COMMERCIAL NATIONAL BANK
 J. S. MORGAN & Co., - - - - - } Londres
 DRESDNER BANK, - - - - - }
 MORGAN, HARRIS & Co., - - - - - } Paris
 DRESDNER BANK, - - - - - } Berlin

THE MOLSONS BANK

97ième DIVIDENDE

Les Actionnaires de The Molson's Bank sont notifiés par le présent qu'un Dividende de QUATRE ET DEMI POUR CENT sur le fonds capital a été déclaré pour le semestre courant et que le dividende sera payable au bureau de la Banque, à Montréal, et aux Succursales, le et après le SECOND JOUR D'AVRIL PROCHAIN.

Les livres de transfert seront fermés du 17 au 31 mars, ces deux jours inclus.

Par ordre du Bureau,

JAMES ELLIOT,
 Gérant Général.

MONTRÉAL, le 26 février 1904.

GEO. GONTHIER,

Expert Comptable et Auditeur; Expert représentant "The Account, Audit Co'y, Limited of New York. Spécialité: Audition de livres et organisation de comptabilité d'après méthode appelée "Balance Sheet System of Accounts."
 15 et 17, Côte de la Place d'Armes, Montréal
 TEL BELL, MAIN 2113.

ARTHUR GAGNON, Gérant de la Succession Hon. Jean L. Beaudry.
L. A. CARON, Auditeur des villes de Maisonneuve, Valleyfield et St-Paul.

Gagnon & Caron,

COMPTABLES, CURATEURS, LIQUIDATEURS et COMMISSAIRES C. S.

Chambres 41 & 42

Batisse des Tramways, **MONTRÉAL.**
 Téléphone Bell :—Main, 815.



HAMILTON STAMP & STENCIL WORKS,
 HAMILTON, ONT. **H. BARNARD, PROP.**

un hangar 18 x 13, à 2 étages, en bois et tôle, couverture en gravois; coût probable, \$200. Propriétaire, Benjamin Boyte [43].

Rue Chambord, près de la rue Gilford, une maison formant 2 logements, 24 x 35, à 2 étages, en brique, couverture en gravois; coût probable, \$1200. Propriétaire, Jos. Letourneau [44].

Rue St-Edouard, près de la rue St-Denis; 9 maisons formant 27 logements, 22 x 42 chacune, à 3 étages, en pierre et brique; couverture en gravois; coût probable, \$13,500. Propriétaire, Ed. Roy [45 à 53].

Rue de l'Eglise, près de la rue Breboeuf, un hangar, 20 x 30, à un étage, en bois et tôle; couverture en gravois; coût probable, \$100. Propriétaire, O. David [54].

Rue Dorchester, No 580, modifications à une maison; coût probable, \$900. Propriétaire, Albert Trudel; architecte, Zo-tique Trudel; entrepreneurs, Carrières et Frères [55].

Rue Gilford, près de la rue St-Hubert, une maison formant 2 logements et un magasin, 24 x 50, à 2 étages, en brique pressée; coût probable, \$3,400. Propriétaires, Philiias Comte et Cie [56].

Rue Latour, arrière du No 8, une bâtisse formant un atelier d'imprimerie, 31 de front, 29 en arrière x 61, à 5 étages, en brique; coût probable, \$6,000. Propriétaire, Benellack Lithographing and Printing Co.; architectes, Lacroix et Piché [57].

Rue Ste-Catherine, près de la rue St-André, modifications à une maison; coût probable, \$2000. Propriétaire, N. G. Valiquette; architectes, Piché et Lacroix; entrepreneur, J. B. Gratton [58].

UNE INDUSTRIE A CREER.

Il s'agit d'une nouvelle application de la Pâte de Bois, une matière première abondante au Canada.

Voici de quoi il s'agit:

On est parvenu, paraît-il, à fabriquer, avec de la pâte de bois, des cartons émaillés imitant parfaitement les carreaux vernissés dont on se sert pour carrelers les salles de bains, les foyers de cheminée, etc.

Ce carton peut être obtenu en toutes couleurs et transformé en carreaux ou dalles de toutes dimensions; il possède, comme ceux-ci, des rainures placées à différents intervalles dans lesquelles on verse du plâtre; la surface émaillée du carton est perforée à l'endroit des rainures pour permettre au plâtre de pénétrer l'émail et d'adhérer avec la pâte. Ce carton est non seulement d'un prix de revient inférieur aux petits carreaux, mais il est aussi bien plus facile à manier.

La couche d'émail le rend imperméable à l'eau et, s'il doit servir à carrelers des foyers de cheminée, on peut le rendre aussi incombustible en le traitant à l'aide de certains produits chimiques.

Ce carton-pâte composé de plusieurs feuilles minces est fortement comprimé; il est émaillé sur une face; des crochets sont fixés sur l'autre face afin de maintenir les différents cartons formant l'épaisseur désirée.

BANQUE PROVINCIALE DU CANADA

BUREAU PRINCIPAL :
 No. 9 Place d'Armes . . . MONTREAL

BUREAU D'ADMINISTRATION

Monsieur G. N. DUCHARME, Capitaliste de Montréal. Président.
 Monsieur G. B. BURLAND, Industriel de Montréal. Vice-Président.
 L'Hon. LOUIS BEAUBIEN, Ex-Ministre de l'Agriculture. Directeur.
 Monsieur H. LAPORTE, De l'Epicierie en Gros Laporte, Martin & Cie. Directeur.
 Monsieur S. CARSLY, Propriétaire de la maison "Carsley," Montréal. Directeur.
M. Tanocrède Bienvenu, - - Gerant-Général
M. Ernest Brunel, - - - Assistant-Gerant
M. A. S. Hamelin, - - - - - Auditeur

SUCCESSALES :

MONTRÉAL: 316 Rachel, (coin St-Hubert); 271 Roy, (St-Louis de France); 1138 Ontario, coin Panet; Magasin Carsley; Abattoirs de l'Est, rue Frontenac.
 Berthierville, P. Q.; D'Israeli, P. Q.; St. Anselme, P. Q., Terrebonne, P. Q.; St. Guillaume d'Upton, P. Q.; Pierreville, P. Q.; Valleyfield, P. Q.; Ste-Scholastique, P. Q. Hull, P. Q.

Bureau des Commissaires-Censeurs

Sir ALEXANDRE LACOSTE, Juge en Chef de la Cour du Banc du Roi. Président.
 M. le Dr E. P. LACHAPELLE, Vice-Président.
 Honorable ALFRED A. THIBAUDEAU, Sénateur, (de la maison Thibaudau, Frères de Montréal.)
 Honorable LOMER GOUIN, Ministre des Travaux Publics de la Province de Québec.
 Dr A. A. BERNARD et L'hon JE N. GIROUARD, Conseiller Législatif.

DEPARTEMENT D'EPARGNES.

Emission de certificats de dépôts spéciaux à un taux d'intérêt s'élevant graduellement jusqu'à 4 p.c. l'an suivant termes. Intérêt de 3% l'an payé sur dépôts payables à demande.

BANQUE DE SAINT-HYACINTHE

Bureau Principal: St-Hyacinthe, P.Q.

CAPITAL PAYE \$329,465
 RESERVE 75 000

DIRECTEURS :

G. C. DESSAULLES, Président.
 J. R. BRILLON, Vice-Président.
 L. P. MORIN, V. B. SICOTTE,
 Dr E. OSTIGUY, EUSEBE MORIN,
 JOS. MORIN
 W. A. MOREAU, L. F. PHILIE,
 Caissier. Inspecteur.

Succursales :

S-Césaire, - - - - M. N. Jarry, gerant.
 Farnham, - - - - J. M. Bélanger, gerant.
 Iberville, - - - - J. F. Moreau, pro-gerant.
 L'Assomption, - - - H. V. Jarry, gerant.
 Correspondants:—Canada: Eastern Townships Bank et ses succursales. Etats-Unis: New-York, The First National Bank, Ladenburg, Thalmann & Co.; Boston: Merchants National Bank.

ALEX. DESMARTEAU

Successeur de Charles Desmarteau,

COMPTABLE, AUDITEUR, LIQUIDATEUR DE FAILLITES

Commissaire pour Québec et Ontario.

Bureaux, 1598 et 1608 rue Notre-Dame, Montréal.

J. CHARTRAND, P. L. TURGEON

CHARTRAND & TURGEON
COMPTABLES

Règlement de difficultés entre débiteurs et créanciers
 Tel. Bell Main 2638 180 rue St-Jacques,
 " Marchands 642 MONTREAL

EMILE JOSEPH, L. L. B.
AVOCAT

210 NEW YORK LIFE BLDG.
 11 Place d'Armes, Montreal
 TELEPHONE MAIN 1787

LES RICHESSES MINIERES DE LA COREE

DU moment où se joue entre la Russie et le Japon l'immense partie dont la Corée est l'enjeu — nullement négligeable — il n'est pas sans intérêt de dire quelques mots de la richesse minière de ce petit empire, richesse assez considérable pour exciter à elle seule, et à défaut d'autre prétexte, la convoitise des belligérants actuels.

La Corée possède des mines d'or, d'argent, de cuivre, de charbon, de fer, etc.; dans certains districts, de plus, on a trouvé du pétrole en abondance. Voici, au surplus, qu'elle a été la production de l'or dans ce pays durant les cinq dernières années :

1898.	6,001,175 francs
1899.	7,333,350 francs
1900.	9,082,625 francs
1901.	12,793,450 francs
1902.	12,921,025 francs

Au simple examen des chiffres ci-dessus, on se rendra parfaitement compte que la production de l'or en Corée va en augmentant d'année en année et que de 1898 à 1902, elle a plus que doublé de valeur.

La plus grande partie de cet or est expédié vers le Japon. Quant au minerai de fer, il n'est guère exploité, bien qu'on le trouve en grande quantité. Actuellement, le minerai de fer employé par les fonderies du Japon vient de la Chine. Le charbon de qualité moyenne est également abondant dans le sous-sol coréen, mais n'est, non plus guère exploité.

Le cuivre est extrait dans plusieurs districts. Pendant deux de ces dernières années l'extraction de ce métal a été de 564,433 livres, valant 10,489 livres sterling.

Au tableau de l'extraction de l'or que nous donnons plus haut, il convient d'ajouter qu'il a été expédié en 1902 et 1903 des minerais d'or et des concentrés vers les pays étrangers pour y être traités; ces expéditions représentant environ 12,500 livres sterling.

Le *Mining Journal* nous apprend que le sous-sol du pays coréen appartient à la couronne et que, pour l'exploiter, il faut une autorisation spéciale. La demande de concession doit être introduite par le ministre résident de la nation du demandeur. Comme les Coréens n'aiment pas beaucoup les étrangers, la demande de concession commence généralement par être refusée, et il faut surmonter beaucoup de difficultés avant de commencer l'exploitation.

Le *Moniteur des Intérêts Matériels* dit que si la Corée conserve son indépendance — ce qui paraît douteux en ce moment — elle devra garantir des concessions d'une certaine importance à des sujets français, belges et italiens,

car elle ne peut dénoncer les traités existants. D'autre part, les Américains, les Anglais et les Allemands ont déjà reçu certaines concessions minières. Les Russes ont obtenu une concession de bois et les Japonais ont été les plus favorisés jusqu'ici puisqu'ils ont obtenu des concessions de mines et de chemins de fer.

De ces notes rapides, il semble qu'on peut déduire que la Corée possède tous les éléments qui doivent lui assurer le succès d'une exploitation minière. Mais le canon tonne là-bas, et l'on semble, pour l'instant du moins, occupé à tout autre chose que la mise en valeur du sol de ce pays tant convoité.

J. T. WING & CO.,
Windsor, Ont.
MANUFACTURIERS DE

**Métal au Graphite
pour Grandes Vitesses
de J. T. WING.**

Il n'y entre rien d'inutile. Aucun ingrédient utile n'est laissé en dehors. Si votre marchand ne peut pas vous le fournir, envoyez-nous l'ordre directement. **Fabriqués au Canada.**

Prix : 16 cts la livre.

MESS. J. T. WING & Co.,
Windsor, Ont.
Amherst, N. E., 6 jan. '03
MESSIEURS.—En réponse à votre estimée du 2 courant, nous avons essayé l'échantillon de métal, reçu de vous, avec de bons résultats. Veuillez trouver inclus notre commande pour une tonne et la première expédition est requise immédiatement, vu que nous attendons son arrivée. Vos dévoués,
RHODES, CURRY & Co., LTD.,
par Geo. T. Douglas.

J.T. WING'S HIGH SPEED
GRAPHITE-BABBITT METAL WINDSOR, ONT.

Fournitures de Bureaux

Cabinets Classeurs, Cabinets
en métal à l'épreuve du feu,
Systèmes d'Index à Cartes,
Pupitres Hauts, Systèmes de
Ledger à Cartes, Cabinets-
Bibliothèques en Sections

The
OFFICE SPECIALTY MFG. CO.,
LIMITED

Succursales : 1 RUE NOUVEAU-DE, MONTREAL.	Bureau Principal : 77 BAY ST. TORONTO
---	---

LA PRODUCTION DE L'OR EN AUSTRALIE

D'APRES les statistiques officielles, la valeur de l'or recueilli en Australie l'année dernière a été de 77,550,680 francs [\$15,510,136], ce qui porte la valeur totale, depuis l'ouverture des placers, au chiffre fabuleux de près de 7 milliards de francs [\$700,000,000] et une récolte totale de plus de 1868 tonnes!

L'année dernière, il y eut une diminution de 11824 onces sur l'année 1901. Cette diminution porte tout entière sur le mois de décembre. Bendigo tient la première place sur les récoltes d'or de Victoria: on y a trouvé l'année dernière 184,959 onces.

En Nouvelle-Zélande, l'or exporté l'année dernière se montait à une valeur de 1,951,443 livres sterling, ce qui porte la valeur totale de la production, depuis 1857, à 1 milliard 325 millions de francs [\$132,500,000].

Dans l'Australie occidentale, l'importance de l'industrie minière aurifère est indiquée par le fait que, sur une population de 214,805 habitants, plus de 20,000 hommes y sont employés.

DRESSAGE DES PIERRES A REPASSER

Quelle que soit leur dureté, les pierres à repasser s'usent et ont besoin d'avoir leurs faces dressées à nouveau.

Pour effectuer cette opération, on colle sur une planche de bois bien plane un morceau de toile émeri No 3 ou 4 et, par frottement à plat pendant quelques minutes, les pierres les plus abîmées sont parfaitement dressées.

On peut employer ensuite le même procédé avec de l'émeri plus fin pour polir la pierre.

L'ETAIN AU TRANSVAAL.

On a découvert, à l'est de Johannesburg, trois filons stannifères particulièrement riches. La teneur des minerais serait de 3,5 pour cent, soit 115 francs [\$23.00] de métal par tonne, et les frais d'extraction seraient peu élevés, les gisements étant à faible profondeur.

"TOUR DU MONDE". — Journal des voyages et des voyageurs. [Sommaire du 20 fév. 1904. — 1. La Nouvelle-Zélande. — 2. A travers le monde: L'oasis de Gabès [Sud Tunisien]. — 3. La lutte économique: Progrès du chemin de fer du Hedjaz. — Progrès de la colonisation française en Tunisie. — 4. Questions Politiques et Diplomatiques: Les origines du conflit russo-japonais. — La situation économique du Japon. — 5. Livres et Cartes. — 6. Conseils aux voyageurs.

Abonnements: Union Postale: Un an, \$5.60; Six mois, \$3.00. Hachette et Cie, boulevard Saint-Germain, 79, Paris.

Assurances

L'ASSURANCE SUR LA VIE

Les Polices de Dotation.

Si les jeunes gens qui se lancent dans les affaires ou qui, pour gagner leur existence, travaillent à salaire, se rendaient bien compte de ce qu'est une police de dotation sur la vie, ils feraient, je n'en doute pas, pour acquérir cette police de dotation, des économies qui leur vaudraient à l'expiration de la police un capital avec l'intérêt accumulé, que probablement ils auraient dépensé sans profit.

Je trouve dans une revue américaine un article à ce sujet qui s'adresse aux jeunes et j'en donne ici une traduction à leur profit :

"C'est presque une anomalie de parler de placement sans capitaux; cependant, les opérations de l'Assurance sur la vie rendent possible un tel placement. Réellement, elles peuvent engendrer la propriété pour un jeune homme durant les tout premiers débuts de sa carrière, alors que ses capacités de gains sont à leur niveau le plus bas, et alors que toute autre sorte de placement profitable semble être au-delà de ses espérances les plus vives.

"L'assurance sur la vie s'adapte, je puis dire qu'elle est indispensable aux besoins de toute nature et aux conditions de toutes gens, aux riches comme aux pauvres, aux puissants comme aux faibles. Mais comme cet article n'a pour but que de traiter de l'Assurance comme placement pour les jeunes gens seulement, je vais montrer qu'elle s'adresse à tous les jeunes gens en général, à celui qui se lance dans la vie sans autre capital que les talents que la nature lui a accordés et l'espoir qui existe dans le cœur de tout homme.

"Les premières pensées et celles

qui s'agitent le plus dans l'esprit d'un tel jeune homme, sont: "Comment travailler pour acquérir l'aisance? Comment puis-je faire beaucoup d'argent? Comment puis-je me faire une fortune?"

"Maintenant, tout homme qui a passé par là et qui a remporté la victoire dirait au jeune homme ambitieux qui lui demande une recette pour acquérir la fortune, qu'il doit d'abord apprendre à économiser chaque dollar en sus de ses besoins. L'entreprise serait difficile pour un jeune homme aux espérances sans fin et aux désirs croissants, mais néanmoins, il doit l'entreprendre, car il n'y a pas d'autre moyen pour lui d'obtenir l'argent nécessaire à son premier placement, le premier argent qui devra lui rapporter un profit en dehors du travail de ses mains. C'est ainsi qu'arrive l'assurance sur la vie comme un aide d'une importance suprême, car elle force le jeune homme à économiser une certaine partie de son revenu et lui enseigne dans le premier âge de l'existence ces habitudes d'épargne et d'économie qui compteront beaucoup dans tout le restant de sa carrière.

"Pour montrer pourquoi une telle économie est attrayante pour un jeune homme, nous devons revenir sur l'anomalie précédemment mentionnée. En dépensant une petite somme annuellement, il peut acheter une police de dotation sur sa vie de mille dollars, payable, avec ses accumulations, à l'expiration de vingt années. Du moment où il a une telle police en sa possession (pourvu toutefois naturellement que cette police soit placée dans une compagnie de réputation financièrement saine), il s'est constitué une propriété de mille dollars, ce qui lui donne un sentiment de force, de fierté et de satisfaction qu'il n'avait jamais connu auparavant, car il est devenu capitaliste. S'il arrivait à mourir demain, le montant de la police serait immédiatement payé à ses héritiers, et s'il continue à vivre, le sentiment de sécurité que lui

donne sa police le rendra plus disposé à placer dans d'autres lignes une autre fraction économisée sur son revenu. De plus, s'il vit à la fin de vingt années il recevra lui-même les mille dollars avec les profits accumulés produits par son placement. De tels placements, en outre qu'ils accordent la protection de l'assurance sur la vie, donnent et ont donné pendant des années un plus haut pourcentage d'intérêt sur le montant des primes payées que n'en donnent actuellement les bons du Gouvernement des Etats-Unis.

"Une faible somme d'argent achètera cette propriété de mille dollars, et je vais jusqu'à dire qu'il n'y a peut-être pas un seul homme sur cent qui ne puisse devenir un capitaliste pour ce montant, dès qu'il peut arriver à se suffire à lui-même. Quel est donc le jeune homme qui, étant capable d'économiser une telle somme, n'éprouvera pas un sentiment de fierté et de satisfaction en s'en servant pour se créer, au moyen de l'assurance sur la vie, un capital de mille dollars. Naturellement il n'a pas besoin de se limiter à mille dollars, s'il peut acheter une plus large propriété, car autant il est bon pour un jeune homme d'acheter une police d'Assurance de mille dollars, autant une police de dix mille dollars sera dix fois aussi bonne, s'il peut se la procurer.

"A ce sujet on peut poser les trois questions suivantes: Quel montant d'assurance un jeune homme doit-il prendre sur sa vie? Quel est le rapport qui devrait exister entre les primes payées et son revenu? Quelle relation devra avoir le montant de sa police, en raison du montant de ses autres placements?

"Il y a une variété infinie de réponses à ces questions parce qu'il y a une variété infinie de circonstances chez les différents hommes. Mais mon conseil le plus sérieux est que chaque jeune homme devrait faire un effort pour économiser au moins un tiers de son revenu, et une moitié de ses économies

Ordre Indépendant des Forestiers

RECORD POUR 1903

Payé aux Veuves, aux Orphelins et au Membres sans ressources.....	\$1,658,108.92
Payé en bénéfices de maladie et de mortalité.....	192,163.71
Augmentation du nombre de membres.....	14,123
Nombre de membres au 31 décembre 1903.....	219,492
Augmentation des fonds accumulés durant l'année.....	1,234,236.97
Total des fonds accumulés au 31 décembre 1903.....	7,453,308.14

Total des bénéfices payés au 31 décembre 1903.....	16,290,991.78
Total des fonds accumulés le 1er février 1904.....	7,518,852.09

JOHN A. MCGILLIVRAY,

Secrétaire Suprême.

DR. ORONHYATEKHA,

Chef-Ranger Suprême.

BUREAU PRINCIPAL : TEMPLE BUILDING,

TORONTO.

peuvent, dans mon opinion, être le plus avantageusement employées de temps à autre pour des placements dans l'assurance sur la vie. En réalité, il n'y a pas d'autre placement qui permette d'une façon aussi convenable de faire des paiements en petits versements. L'argent qu'il aura ainsi placé donnera, en cas de mort prématurée, à ses héritiers un capital, et s'il continue à vivre il peut accumuler l'autre moitié de ses épargnes et les employer en placement d'actions, d'obligations, ou d'immeubles.

« Mais j'entends demander: Pourquoi mettre une si forte portion de son revenu dans ce genre de placement? Parce que l'assurance sur la vie est le seul moyen offert pour conserver ce pouvoir productif qui est tout le capital qu'un jeune homme possède au commencement de sa carrière et parfois pendant de nombreuses années, son pouvoir de gagner son existence est pour lui ce que sont aux capitalistes les immeubles, l'argent et les propriétés personnelles et, pour cette raison il doit être garanti par une assurance sur la vie. C'est un fait important qui n'est pas suffisamment remarqué et qui n'est pas compris par la majorité des hommes. Supposons que notre jeune homme s'est marié ou qu'il a une famille, une mère, une sœur à faire vivre. Ses recettes sont tout ce que ces personnes possèdent pour vivre, elles ne peuvent vivre si ces recettes cessent et il ne désire pas qu'elles encourent ce risque. De sorte qu'il achète une police d'assurance sur la vie qui leur assurera de l'argent, dans le cas où il partirait avant son temps, et il l'achète également pour son propre bénéfice dans le cas où il continuerait à vivre. Les formes actuelles améliorées des polices d'assurances sur la vie couvrent, comme chacun le sait, les deux cas et le vieux sarcasme qu'un homme doit "mourir pour vaincre" n'a plus sa raison d'être depuis longtemps.

« Beaucoup de gens font une erreur en n'assurant pas convenablement leurs capacités de recettes. C'est une idée commune de ceux qui gagnent un couple de mille dollars par an que cette somme représente toute l'assurance sur la vie dont ils ont besoin. La fausseté d'un tel raisonnement est évidente dès l'instant que vous comparez les recettes de deux mille dollars aux taux actuels d'intérêt avec le revenu annuel du salarié. C'est pourquoi j'ai dit qu'une grande portion du revenu d'un jeune homme devrait être placé à l'achat d'une assurance sur la vie.

« Si vous entendez un jeune homme dire qu'il n'achètera aucun montant d'assurance sur la vie parce qu'il peut placer son argent de manière à en tirer d'avantage que ne peut le faire une compagnie d'assurance, demandez-lui

de répondre à cette question: Qui est-ce qui vous garantit que vous vivrez assez longtemps pour mener à bien vos plans de placement? S'il répond: "Oh! je suis prêt à prendre ce risque", vous pourrez lui rappeler que ce n'est pas lui-même mais ceux qui dépendent de lui qui "prennent le risque." L'assurance sur la vie ne garantit à aucun homme qu'il vivra pendant une période déterminée, elle lui garantit seulement qu'elle paiera pour son existence un équivalent proportionné au montant de prime qu'il aura placé dans la police. Aucun jeune homme ne peut "prendre ce risque" dont on parle si légèrement, mais si tout jeune homme se faisait assurer dans quelque forte compagnie d'assurance sur la vie, s'il est assurable, l'existence future de ceux qui dépendent de lui serait assurée en toute éventualité et il parcourerait plus facilement le chemin qui conduit au succès.

« Une banque en autant qu'elle aide au jeune homme à économiser de l'argent, ne représente guère que le bas ou la thière améliorés et modernisés — dans lesquelles le peuple déposait ses économies alors que le pays n'était qu'une colonie. Il est aussi facile de retirer de l'argent d'une banque que d'en placer; si facile qu'un jeune homme qui ouvre un compte de banque dans le but d'économiser de l'argent pour placements, trouve trop souvent une raison pour dépenser cet argent avant qu'il ait déposé suffisamment pour acheter une obligation de \$500,00. La difficulté est qu'il n'y a aucun motif qui le force à économiser de l'argent alors qu'il en existe quand il a commencé à payer pour une police d'assurance sur la vie. Le caractère d'un jeune homme bénéficiaire toujours de ce qu'il a été forcé de faire une certaine chose qui requiert un effort continu et l'oblige à tenir ses yeux rivés sur un avantage futur. Je me rappelle la remarque pathétique d'un voyageur qui se laissait tomber de découragement au pied d'un rocher escarpé et qui regardant en l'air, aperçut un autre voyageur atteindre le sommet. "Il semble", dit-il, "qu'il faille moins de force pour grimper ce rocher que pour se décider à le faire". Une fois la décision prise et quand vous aurez acheté une Assurance sur la vie, vous trouverez que les paiements de la prime sont plus faciles à faire après les premières années. J'ai remarqué que le commentaire invariable de nombreux hommes d'affaires quand ils récoltaient les bénéfices de l'Assurance sur la vie après bien des années, était: "combien je regrette de n'avoir pas pris plusieurs fois autant d'assurance sur la vie que je l'ai fait, quand j'étais jeune homme, alors que j'étais un risque acceptable et que j'aurais pu l'obtenir à bas prix."

« Le lecteur attentif observera que tout ce que j'ai dit s'applique tout aussi bien au jeune homme qui commence sa carrière avec de l'argent à placer aussi bien qu'à celui qui n'a pas de ressource, et que, si l'Assurance sur la vie pour de petits montants est une bonne chose pour le dernier, elle est une bonne chose, en plus forts montants, pour le premier. Selon les différentes circonstances, on a établi différentes formes de police pour rencontrer les besoins variés de la vie de chacun. Je n'espère pas dans cet article expliquer les diverses formes émises par les Compagnies d'Assurance sur la vie, mais, généralement parlant, une police d'Assurance sur la vie peut être divisée en deux parties: 1.— il y a l'élément de protection; 2.— il y a l'élément de placement; et les polices varient principalement suivant les proportions dans lesquelles se combinent ces deux éléments. L'élément protecteur ou d'Assurance domine dans ce qui est appelé une police de vie; l'élément de placement domine dans ce qui est appelé une police de dotation, celle que j'ai recommandée dans cet article. Dans chacune les bénéfices sont les mêmes en cas de décès, mais les profits pour ceux qui continuent à vivre sont plus grands avec la police de dotation. Après la naissance d'un enfant, ses parents prennent quelque fois une police de dotation qui est calculée devoir mûrir à un temps spécial, peut-être quand il faudra pourvoir à l'éducation ou quand l'argent sera nécessaire pour s'établir dans les affaires ou pour une dotation de mariage. Beaucoup d'hommes d'affaires de la génération actuelle qui ont appris à connaître la valeur de l'Assurance sur la vie encouragent leurs fils à assurer leur vie de bonne heure, car ils savent que plus tôt l'Assurance est prise, plus tôt dans l'existence les bénéfices sont accrus.

« Récapitulons un peu maintenant. Mon opinion est qu'un jeune homme devrait prendre une police d'Assurance sur la vie plus à bonne heure possible, qu'il devrait en prendre autant qu'il peut convenablement en payer et qu'il devrait l'augmenter avec l'accroissement de son revenu. Pour l'expression de ces opinions, j'offre les raisons suivantes:

« Parce que ce placement inculque des habitudes d'épargne chez celui qui investit.

« Parce que le jeune homme qui opère ainsi se force lui-même volontairement à mettre quelque chose de côté chaque année.

« Parce qu'il n'y a rien de plus sûr qu'une compagnie d'Assurance sur la vie dirigée d'une façon conservatrice et sur des principes scientifiques; il ne peut pas y avoir de "course" sur

une telle compagnie durant les époques de panique financière.

" Parce que les chances sont que quelque jour il se mariera et qu'il aura besoin d'Assurance pour protéger l'avenir de sa famille; il sera sage s'il obtient cette Assurance quand il sait qu'il est un risque acceptable.

" Parce qu'il augmentera son propre respect et sa propre confiance; il donnera plus de force également à sa réputation car les gens d'affaires jugeront du caractère du jeune homme d'après ce gage d'économie.

" Parce qu'une bonne police de dotation à n'importe quelle époque si elle a été en cours pendant trois ans, sera, jusqu'au montant de sa valeur, la meilleure garantie collatérale pour toute autre garantie qu'on pourra désirer.

" Parce que (et c'est la raison capitale) l'Assurance sur la vie est le seul moyen par lequel on puisse immédiatement créer une propriété d'une valeur relativement élevée par le paiement de petites sommes d'argent. Elle protège tout ce qu'un jeune homme a qui vaille quelque chose par le même moyen qu'une assurance contre l'incendie protège une bâtisse. Les chances sont de quatre-vingt-dix-neuf sur cent que la bâtisse ne brûlera jamais. Les chances sont de cent pour cent qu'une police d'assurance sur la vie telle que

je l'ai recommandée sera payée dans vingt ans. Le paiement sera dû soit à la complétion de la période de dotation ou auparavant par le décès.

Pourquoi ne pas commencer dès maintenant à économiser en vue d'acquiescer une police de dotation?

Les avantages d'une telle police sont tellement évidents qu'il semble surprenant qu'il y ait des jeunes gens assez peu soucieux de leur propre intérêt et de leur avenir pour ne pas profiter des bienfaits d'une assurance de ce genre.

F. VALENTINE,

Agent de la New York Life.

LE RESEAU DES CHEMINS DE FER FRANCAIS

A la fin de l'année 1903, le réseau français compte exactement 45,054 kilomètres, dont 34,718 sont exploités par les six grandes Compagnies et 2,914 par l'Etat.

Le surplus, soit 7,422 kilomètres, appartient à diverses petites Compagnies, ainsi qu'aux lignes d'intérêt local.

Sur cet ensemble, il a été ouvert à l'exploitation, en 1903, 552 kilomètres.

[Le kilomètre égale environ 2/3 de mille anglais].

SOUICIS D'AFFAIRES

Enfermez vos soucis de bureau dans votre place d'affaires pendant la nuit. Il pourrait arriver que le lendemain matin ils aient disparu.

LA PEINTURE AU CIMENT CONTRE La ROUILLE DU FER ET DE L'ACIFR

D'après un chimiste anglais, M. Toch, une peinture obtenue simplement en triturer un quart d'heure du ciment Portland dans une eau pure constitue un enduit très adhérent qui arrête l'oxydation ultérieure, même sur une surface déjà rouillée. Si le badigeonnage des pièces ne peut être fait avec une brosse, son application par pulvérisation donnera d'excellents résultats.

COLLE POUR FIXER LE PAPIER SUR DU NICKEL POLI

Il faut pour cela une colle fluide et adhésive. Nous empruntons à la " Production " la recette suivante; à la solution:

- Dextrine jaune. 400 gr.
 - Eau. 400 c.c.
- ajouter la suivante:
- Glucose. 10 gr.
 - Sulfate d'alumine. 10 gr.
 - Eau. 200 c.c.
- Chauffer au bain-marie un quart d'heure sans dépasser la température de l'ébullition. Laisser refroidir. Cette colle s'emploie à froid.

" JOURNAL DE LA JEUNESSE ". — Sommaire de la 1629e livraison [20 février 1904]. — La Pupille du Bonhomme, par Pierre Mael. — Le legbi, par Gervésis-Malisol. — Trains de luxe et trains internationaux, par Daniel Bellet. — Ma Petite, par Arthur Dourliac. — Les origines du conflit russo-japonais, par Et. Leroux.

Abonnements: Union Postale: Un an, \$4.40; Six mois, \$2.20. Hachette et Cie, boulevard Saint-Germain, 79, Paris.

CAISSE NATIONALE D'ECONOMIE

A l'Honorable F. L. Béique, Président.
CAISSE NATIONALE d'ECONOMIE, Montréal.

MONSIEUR LE PRESIDENT:—

Nous avons l'honneur de vous rendre compte de notre vérification et audition des écritures de la Comptabilité de la Société pour l'année 1903. Nous avons examiné, révisé et pointé avec soin les rapports des percepteurs, lesouches de reçus, le livret de Banque et les chèques, le livre de Recettes, la Caisse Générale, le Grand Livre Général et les registres des sociétaires. Les déboursés de Caisse sont justifiés par des pièces et toutes les écritures sont régulières.

Comme par le passé, nous nous sommes efforcés de contrôler la contribution annuelle des sociétaires pour les frais d'administration, mais le mode à suivre le plus efficace pour ce contrôle, de même que pour celui de la perception en général, c'est le pointage des livrets des membres avec les registres des sociétaires du Bureau central, et ceux-ci devraient être invités, dans l'intérêt de la bonne administration de la Caisse, de faire parvenir leur livret au bureau central à une date de l'année qui serait fixée par les Directeurs.

Le Bilan et l'Etat de Caisse ci-annexés et certifiés par nous sont exacts et conformes aux écritures et aux actes d'obligations, débetures et certificats que nous avons examinés.

Nous avons l'honneur d'être, Monsieur le président, Vos dévoués,
GEO. GONTHIER,
M. L. J. LACASSE, Auditeurs.

ACTIF. BILAN AU 31 DECEMBRE 1903.

Prêts à la Cité de Montréal, Obligations à 40 ans.....	10,250.00	
Intérêts accrus au 31 décembre 1903.....	29.00	
		\$10,279.00
Prêts à la Commission Scolaire de la Ville St. Louis.		
Débetures à 25 ans.....	20,000.00	
Intérêts accrus au 31 décembre 1903.....	300.00	
		20,300.00
Prêts à l'Oeuvre et Fabrique de Dorval-Qué. A 12 ans. Balance.....	13,020.78	
Intérêts accrus au 31 décembre 1903.....	146.50	
		13,166.78
Prêts à l'Oeuvre de fabrique de Labelle-Qué.....	19,904.46	
Intérêts accrus au 31 décembre 1903.....	663.50	
		20,567.96

Prêts aux Frères du Sacré-Cœur d'Arthabaskville, à 15 ans.....	60,000.00
Intérêts accrus au 31 décembre 1903.....	2,018.65
	62,018.65
	\$126,333.29

EMPRUNTS TEMPORAIRES.

PASSIF. Banque Provinciale du Canada.....	\$9,000.00
Banque d'Epargne de la Cité et du District de Montréal.....	6,000.00
Association St. Jean Baptiste de Montréal.....	601.59
	15,601.59

Capital Inaliénable \$110,731.70
Certifié comme il appert à notre rapport de ce jour.
(Signé) ARTHUR GAGNON, Secrétaire-Trésorier.
(Signé) GEO. GONTHIER, M. L. J. LACASSE, Auditeurs.

RAPPORT DU COMITE DE SURVEILLANCE DE LA CAISSE NATIONALE D'ECONOMIE.

A l'HONORABLE F. L. BÉIQUE, Président Général.
Le Mardi neuf Février, mil neuf cent quatre à 4 hrs. P. M. les soussignés, membres du Comité de Surveillance se sont réunis au Monument National sous la présidence de Monsieur A. J. Laurence.

Monsieur A. P. Frigon agissait comme Secrétaire.
Les membres du Comité après avoir contrôlé les différentes pièces de comptabilité, l'état soumis par Monsieur le Secrétaire Trésorier; les titres et contrats de prêts formant la Fortune de la Caisse Nationale d'Economie trouvèrent le tout parfaitement en règle et concordant exactement avec le Bilan ci-annexé.

Notre comité croit qu'il serait bon que copie de l'état annuel soit envoyé à chaque sociétaire arriéré l'invitant à régler ses arriérages et votre comité est heureux de faire rapport qu'il y a progrès sensible en ce sens et que nombre de sociétaires arriérés sont maintenant en règle.

Votre comité est heureux de constater l'extension considérable qu'a prise la Caisse Nationale d'Economie et la confiance absolue que doit inspirer la Fortune inaliénable de la Caisse, fortune composée de placements de tout repos, ainsi que la bonne administration des affaires de la Caisse devront en faire une œuvre sérieuse et durable; d'ailleurs les encouragements du passé et le succès obtenu ne sont-ils pas la plus solide garantie de prospérité?

Montréal, 15 Février 1904.

(Signé) L. A. LAURENCE,
J. A. MAUCOTEL,
JOS. MATHIEU,
A. P. FRIGON,

(ÉTABLIE 1853)

The Phenix Insurance Company
OF BROOKLYN
TOTAL DE L'ACTIF - - \$7,112,413.30

Robert Hampson & Son, Agents,
39 rue St-Sacrement, Montréal

The Accident & Guarantee Co'y.

OF CANADA

185 rue St-Jacques, MONTREAL.

Capital autorisé - - - \$1,000,000.00
" souscrit - - - - - 250,000.00
Payé en espèces - - - - - 45,000.00
Réserve - - - - - 5,000.00

DEPOT AU GOUVERNEMENT

Déposé chez le Receveur Général pour la sauvegarde des intérêts des porteurs de polices.

Evaluation du Gouvernement, \$38,583.00

FRED. E. NELSON, Président.

JAMES MORGAN, Vice-Président.

JAMES DAVIDSON, 2nd Vice-Prés.

G. I. GODDARD, Directeur Gérant.

Agents demandés dans tous les districts non représentés au Canada.

La Sauvegarde

COMPAGNIE D'ASSURANCE—VIE.

Capital, 1,000,000
Bureau Chef: 26 RUE ST-JACQUES, MONTREAL.

TEL. BELL MAIN 4033.

ADMINISTRATEURS: G. N. DUCHARME, Président; HON. J. A. OUMET, 1er V.-Président; HON. F. L. BEIQUE, 2me V.-Président; HON. R. DANDURAND; H. LAPORTE; HON. N. PERODRAU; E. P. LACHAPPELLE; J. E. BEDARD, C.R.; N. A. BELCOURT, C. I.R.; H. BOURASSA, Sec.-Trésorier; P. BONHOMME, Gérant Général.

HOMMES D'AFFAIRES qui n'avez pas le temps d'accorder une entrevue à un agent d'assurance, écrivez-nous en spécifiant votre âge et nous vous enverrons des états approximatifs des avantages qu'offrent nos principaux genres d'assurances.

SOYEZ FINS

Ne gaspillez pas les pièces blanches qui restent dans votre gousset à la fin de la semaine. Appliquez-les à l'achat d'un contrat à la COMPAGNIE DE CRÉDIT DU CANADA, et vous vous en trouverez bien. Pour renseignements, adressez-vous par carte postale à la Compagnie, 107 rue St-Jacques, chambres 69 et 69a. - - - - -

On demande des Agents.

CAISSE NATIONALE D'ECONOMIE.

Nos lecteurs trouveront d'autre part le rapport des auditeurs et le rapport du comité de surveillance de la Caisse Nationale d'Economie.

Cette société possédait au 31 décembre 1903, un capital inaliénable, passif déduit, de \$110,731,70. Le bilan indique les placements faits par la Caisse d'économie et ces placements offrent évidemment toute garantie aux membres de cette société.

La Caisse Nationale d'Economie est une oeuvre qui mérite d'être encouragée; établie sur des bases sérieuses, elle prospère sans cesse, comme le prouve son capital déjà important pour le peu de temps qui s'est écoulé depuis sa création.

NOUVELLE LANGUE UNIVERSELLE.

UNE nouvelle langue destinée, proclament ses adeptes, à détrôner le volapuk barbare et l'esperanto candide, vient de naître sous le bleu ciel de la Riviera.

Et c'est une docte Société, l'Union linguistique de la Côte d'Azur, qui a lancé ce nouveau vocable qui, espère-t-elle, sera parlé, dans quelques dix ans d'ici, dans le monde civilisé.

Quelle est donc cette langue à laquelle sont promises de si brillantes destinées? Le latin, ni plus, ni moins, mais pas le latin de Tacite et de Suétone, mais un latin vulgaire, commercial, qui peut être appris rapidement.

C'est cette langue, modernisée, pliée aux exigences des termes nouveaux, que des savants de province se proposent d'opposer au volapuk et à l'esperanto, dont, au dire du "Travail National", la carrière, il faut bien le reconnaître, n'a pas été brillante.

Le latin commercial n'était-il pas parlé, jadis, par les marins, les légions et les marchands de Rome, lesquels, à leur tour, l'avaient appris aux barbares de la Seine, de la Tamise, du Rhin, du Nil et de l'Euphrate?

Il paraît que des fragments de manuscrits écrits dans ce latin vulgaire ont été retrouvés dans les fouilles de Pompéi. On n'y voit point de verbes déponents, la grammaire y est très réduite, sans amphibologie, les mots sont courts et les phrases d'une clarté merveilleuse.

Les nouveaux annonceurs se laissent souvent décourager parce que l'argent ne leur arrive pas à pleins barils aussi vite qu'ils le voudraient. Lorsqu'une entreprise nouvelle accuse un progrès soutenu, si lent soit-il, estimez-vous satisfaits. Pour créer une entreprise au moyen de la publicité, il faut du nerf, de la foi, de la persévérance. Et la foi et la persévérance sont les qualités qui comptent le plus.

On demande des agents responsables pour la campagne.

L'ASSURANCE
MONT-ROYAL

La seule Compagnie locale ayant un
CAPITAL ACTIONS

Bureaux :
1720 rue NOTRE-DAME,
Coin St-Frs-Xavier, MONTREAL

Compagnie Indépendante (Incendie)

RODOLPHE FORGET, Président.
E. CLÉMENT, Jr., Gérant-Général.

LA

Provident Savings Life
ASSURANCE SOCIETY of N. Y.

LA MEILLEURE COMPAGNIE
POUR les ASSURÉS et les AGENTS

Les agents habiles et les personnes recherchant une position rémunératrice, peuvent s'adresser au bureau principal ou à aucun des agents généraux de la compagnie.

Bureau Principal pour la Province de Québec:
185, rue St-Jacques, - MONTREAL.

Le Total et les Affaires
Canadiennes nouvelles
payées en 1903 de la

CANADA LIFE

ont dépassé ceux de n'importe quelle année antérieure

Western
Assurance Co.

Compagnie d'Assurance contre l'Incendie et sur la Marine
INCORPORÉE EN 1851

CAPITAL PAYÉ - - - \$2,000,000

ACTIF, au-delà de - - - 3,546,000

REVENU ANNUEL, au-delà de 3,678,337

Bureau Principal: TORONTO, Ont.
Hon. Geo. A. Cox, Président.

J. J. KENNY Vice-Prés. et Directeur Gérant

C. C. FOSTER, Secrétaire.

Succursale de Montréal:

189 rue Saint-Jacques.

ROBT. BICKERDIKE, Gérant.