

PER  
B-226

S

21/4/27 160

# LE BULLETIN DE LA FERME

ORGANE DES  
CULTIVATEURS  
DE PROGRÈS

Bibliothèque  
340 rue St-Denis  
604-14-6-25  
St-Sulpice

PARAIT TOUS LES JEUDIS

Organe officiel de la Coopérative Fédérée de Québec et de la Société des Jardiniers-Maraîchers de la province de Québec

Administration et Rédaction:  
111 Côte de la Montagne,  
Québec.

ABONNEMENT:

Canada, excepté Cité de Québec:	\$1.00
Cité de Québec et pays étrangers:	\$1.50
Pour les Sociétaires de la Coopérative Fédérée de Québec et de la Société des Jardiniers-Maraîchers:	.75

VOLUME XV, No 16

QUÉBEC

LE 21 AVRIL 1927

## VOLAILLES VIVANTES

C'est le bon temps de nous expédier vos volailles vivantes.  
Nous vous garantissons les plus hauts prix pour toutes les  
poules de bonne qualité.

## OEUFS

Voulez-vous la pleine valeur de vos œufs?  
Expédiez-les régulièrement à la COOPÉRATIVE FÉDÉ-  
RÉE.  
Nous fournissons les caisses vides et la papeterie nécessai-  
res aux envois.

## SUCRE ET SIROP

La récolte est très abondante.  
Si vous ne voulez pas que les prix baissent trop, ne laissez  
pas trop de produit sur le marché local.  
Expédiez toute votre récolte à la COOPÉRATIVE FÉDÉ-  
RÉE.  
Elle a des débouchés très avantageux à l'étranger.

## Tôle galvanisée, unie et ondulée

Garantie première qualité.  
Prix extraordinairement bas.  
Donnez-nous les dimensions des bâtiments à couvrir ou à  
lambrisser, nous vous ferons un estimé gratuitement.

## ENGRAIS ALIMENTAIRES

Prix spéciaux pour avoine d'alimentation et No 2 CW, orge  
son, gru et farines.

Demandez nos prix F.A.B. votre station.

## Clôture de ferme "Fédérée"

La meilleure sur le marché.  
Des milliers de cultivateurs l'emploient avec satisfaction.  
Broche barbelée, clôture à parterre, etc.  
Demandez la liste de prix.

**Coopérative Fédérée de Québec, 114, St-Paul Est, Montréal**  
(Casier Postal 326)

**PANIER AUX LETTRES**

**POUR ELEVER DES MOUTONS.**  
Q. J'ai une moutonne qui a trois petits vigoureux et je voudrais bien les réchapper tous les trois. Combien de nourriture à la fois et combien de fois par jour?  
A. D., St-Célestin.

Rép. — Faites-le boire deux onces de lait toutes les heures et augmentez graduellement. Il est préférable de leur en donner moins et plus souvent.

**UN CHEVAL QUI TOUSSE ET REFUSE DE TIRER.**—Q. J'ai une jument de six ans, bien grasse et bien violente. Quand elle est lancée, j'ai bien de la misère à la mettre au pas. Mais une fois arrêtée elle ne veut plus repartir; elle tousse et ne veut plus tirer. M. P., St-Bruno.

Rép. — Avec les renseignements donnés, il est difficile de préciser. Elle souffre peut-être de sinusite. Faites examiner votre bête par un vétérinaire.

**VACHE MALADE.**—Q. Ma vache fraîche vélée a mangé son délivre et perdu l'appétit. Elle ne ronge même plus. J. L., St-Agapit.

Rép. — Purgez votre vache, donnez 1 1/4 lb de sulfate de soude (Glauber) que vous ferez dissoudre dans quatre gallons d'eau. Procurez-vous chez votre vétérinaire un stimulant de l'estomac.

**LA SONDE.**—Q. J'ai une vache dure à traire. J'emploie la sonde depuis un an. Il vient de la matière et du sang. W. L., St-Gervais.

Rép. — Vous avez infecté le pis de votre vache ou bien vous avez fait des déchirures des tissus, l'un ou l'autre a produit de l'inflammation, des foyers purulents. Faites examiner votre vache par un vétérinaire qui vous indiquera le traitement.

**DEUX QUESTIONS.**—1. J'ai une vache qui a velé il y a un mois. L'inflammation voyage d'un conduit à l'autre. Elle donne 36 lbs de lait par jour.

2. Mon cheval boite d'une patte de derrière depuis un an. Cependant quand il fait un bon bout de chemin, il ne boite plus. La patte ne présente aucune fissure. Il a sur la paupière de l'œil une dartre ou verrue grande comme une pièce de cinquante sous et épaisse d'un quart de pouce. J. D., Frampton.

Rép. — Modifier le régime alimentaire pour diminuer le lait, donnez un purgatif, sulfate de soude 1 1/4 lb. Faites des applications de pommade camphrée, belladonnée ou iodurée. Traitez souvent et videz complètement les quartiers atteints.

2. Faites examiner votre cheval par un vétérinaire.

Dr. G. A. OUELLET, M.V.  
St-Casimir.

**Pour lire à la veillée**

**La terre de chez nous**

Écrit spécialement pour le Bulletin de la Ferme.

**Pensées II**

Cultivateurs, ne soyez pas surpris des peines inhérentes à la culture. Dieu a maudit la terre et condamné l'homme à gagner son pain à la sueur de son front.

Mais plus on fuit la terre, plus on a de misère.

On ne peut se soustraire à la sentence portée par Dieu lui-même, mais c'est encore le cultivateur qui en porte le moins le poids, car le plus malheureux est celui qui fuit la terre et veut manger sans produire.

La ville porte un masque, défiez-vous; la campagne est franche, voyez quelle figure pleine de santé et de contentement!

La ville est une trompeuse, la campagne est une bonne mère.

Comment! ôù votre père a vécu honorablement et vous a amassé un bien, vous, vous ne pourriez ni vivre ni conserver un tel bien sacré?

Le cultivateur sérieux, et qui aime la terre, souvent commence avec rien et finit riche; le négligent, le plaignard, celui

qui préche à ses enfants la détestation du sol, commence avec un bien tout fait et se ruine et se dévore lui-même.

Combien de cultivateurs qui se plaignent que "ça ne paie pas" et cependant ne labourent pas à temps, ne criblent pas leur semence, ne font pas de rotation, ne gardent pas leurs veaux pour le troupeau ou le marché, n'élèvent pas ou presque pas de poules, n'engraissent pas assez de cochons pour leur famille, sont obligés d'acheter de la viande, ne font pas assez manger leurs vaches (pour vendre du foin), ne combattent pas les mauvaises herbes, luttent contre les mouches à patates quand il est trop tard; oui, combien se plaignent et n'ont pas de couturière dans la famille, ne vont pas à la beurrerie ou à la fromagerie, vont aux chantiers au lieu d'avoir soin de leur grange, ne cultivent pas leur blé, ne produisent pas leur laine, ne gardent pas de moutons, ne font pas tanner les peaux; combien de pauvres plaignards qui ne produisent presque rien de la nourriture et du vêtement et achètent trop. A qui la faute, est-ce à la terre?

Combien se plaignent et se moquent des concours, sont trop fiers pour cueillir et vendre des fraises, des framboises, etc., ne font pas de jardin suffisant, laissent les voitures dehors été et hiver, ne cultivent pas les patates que demande le marché, jettent les os aux chiens au lieu de les boyer pour les poules, etc., etc. Et on dit: "ça ne paie pas". A qui la faute?

Si cultiver ne donne pas toujours une fortune, cultiver laisse presque toujours un bon bien.

Cultiver paie mieux que travailler à la journée.

Cultiver ça paie: les prêtres ne viennent-ils pas en grand nombre des familles de cultivateurs? Et ça ne paie pas? On les a fait instruire, c'est beaucoup, et ils sont ministres du Seigneur, c'est encore plus.

Donc, ça paie un peu.  
A la source de bien des désertions du sol se trouve la pauvre femme éatin, dont les fils de cultivateurs doivent se garder: un fils qui veut être cultivateur ne doit pas épouser une éatin, mais une femme sérieuse et à plomb.

"Dieu prit l'homme et le plaça dans le jardin de l'Eden pour le cultiver," dit le livre de la Genèse.

"Noé agriculteur commença à cultiver la terre", dit le même livre divin.

"De chez nous, vrais seigneurs, Gardons notre domaine; Paisibles laboureurs, Vivons l'âme sereine; Chantons l'agriculture, Océan de verdure; Semons le beau blé d'or, Aimons la bonne terre, Prodiguant ses trésors, Comme une tendre mère."

C. M.

(à suivre)

**"Qui en fin de compte, paye les taxes?"**

Voilà le titre que M. Alvan T. Simonds, Président de la Simonds Saw & Steel Co., de Fitchburg, Mass., a choisi cette année pour le sujet de la thèse pour laquelle il offre des prix en argent de \$1000 pour le 1er et \$500 pour le second.

C'est la sixième année que M. Simonds répète son offre de ces prix pour des thèses sur quelque sujet économique, ayant trait au bien-être relatif de l'individu et de l'état, dans le but de réveiller l'intérêt du public sur ce sujet si important.

Ces thèses devront être écrites d'une manière non technique, pour être comprises du grand public, et le concours est ouvert à tout le monde.

On peut en obtenir les détails en s'adressant au Rédacteur du Concours, Simonds Saw & Steel Co., 470 Rue Main, Fitchburg, Mass.

Le Concours sera clos le 31 décembre 1927.

**BANQUE PROVINCIALE DU CANADA**

Incorporée par Acte du Parlement en juillet 1900

Capital autorisé.....	\$ 5,000,000.00
Capital payé et Réserves.....	\$ 5,776,000.00
Actif total (au 30 nov. 1926).....	\$ 47,880,000.00

La seule banque au Canada dont les argents confiés à son département d'Epargne sont contrôlés par un Comité de Censeurs, ces messieurs examinent mensuellement les placements faits en rapport avec tels dépôts. Conformément aux règlements approuvés par ses actionnaires lors de sa fondation, cette banque ne prête pas d'argent à ses directeurs.

Président du Conseil d'Administration  
**L'HONORABLE SIR HORMISDAS LAPORTE**

Vice-président et Directeur-Général  
**M. TANCREDE BIENVENU**

Président du Bureau des Commissaires-Censeurs  
**L'HONORABLE N. PERODEAU**

Lieutenant-Gouverneur de la Province de Québec.

131 Succursales dans les Provinces de Québec, d'Ontario, du Nouveau-Brunswick et de l'île du Prince-Edouard.



**UN PRÊTRE, L'ABBÉ HAMON** (Curé de Vaumois, France), possède le moyen radical de guérir: **DIABÈTE, ALBUMINE, CŒUR, REINS, FOIE, ESTOMAC, RHUMATISME, BRONCHES** et toutes les maladies chroniques réputées incurables.

AUCUN RÉGIME - - - - - RIEN QUE DES PLANTES

Brochure explicative et très intéressante, française ou anglaise, gratis et franco sur demande. Adresses:

**LABORATOIRES BOTANIKES ET MARINS**

430, rue St-Pierre - - - - - Montréal.



**Cultivateurs faites de l'argent sur vos terrains incultes**

**RENARDS ARGENTÉS BEETZ LTD.**

Les meilleurs sur le marché, ils ont une réputation mondiale. Sommes les pionniers en cet élevage, 34 années d'expérience. A vendre couples de renards argentés parfaits sous tous rapports. Tous sont enregistrés au "CANADIAN NATIONAL LIVE STOCK RECORD" à Ottawa. N'achetez que des renards de toute première qualité, ils vous coûteront moins cher que des renards médiocres que l'on offre beaucoup sur le marché à de bas prix.

Nos prix défient toute concurrence vu la qualité de nos sujets. De plus, nous tenons nos pratiques au courant des soins et nourriture à donner, pendant une année entière, ce qui est un gage de réussite certaine pour elles puisqu'elles profitent alors de nos 34 années d'expérience. Toutes nos bêtes offertes ont une très belle fourrure, sont parfaitement développées et sont très prolifiques. Nous pouvons aussi garder vos couples en pension dans nos ranchs si vous le désirez.

N'achetez pas sans nous avoir écrit. Venez visiter nos ranchs. Johan Beetz, 54 Blvd. St-Germain, St-Laurent près de Montréal.

**Le Nouveau SILO**

A DOUVES

**CHAMPION**

Recommandé par les autorités du Ministère de l'Agriculture.

Mieux fait — Meilleur et moins dispendieux que tout autre

VOYEZ LE NOUVEAU TOIT A CROUPE.

Construction toute en PIN ROUGE.

L'installation d'un Silo à douves "Champion" est une amélioration que l'on ne peut trop apprécier sur la ferme.

Ce silo perfectionné, assure à vos laitières une nourriture parfaite, substantielle durant tout l'hiver et le printemps.

L'ensilage du blé-d'inde constitue la nourriture la moins dispendieuse en même temps que la meilleure.

Les laitières nourries à l'ensilage produisent le lait à meilleur marché la livre.

**PRIX DE FAVEUR**

Tous les cultivateurs qui transigeront directement avec moi par correspondance bénéficieront d'un prix de faveur par lequel ils sauveront les dépenses d'un voyage et la commission d'un agent.

**Mon Catalogue GRATUIT**

Vous renseigne sur les avantages d'un bon Silo sur la ferme et donne une description parfaite du "Champion".

DEMANDEZ-LE AUJOURD'HUI

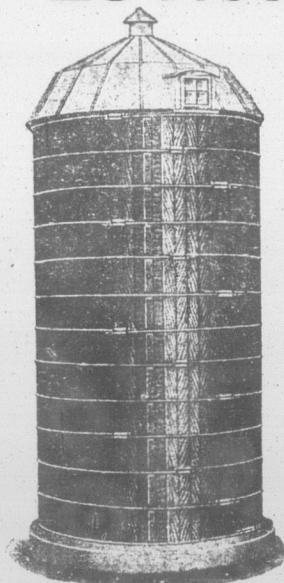

**EUGENE GALARNEAU**  
PONT-ROUGE - - - - - QUÉBEC.

**ADMINISTRATION ET PUBLICATION**

Abonnement payable d'avance

Canada— Excepté cité de Québec et pays étrangers. Pour les Sociétaires de la Coopérative Fédérée de Québec et de la Société des Jardiniers-Marais.

Tarif des annonces 15c. la ligne classifiée 25 mots, 50 sous par mois plus un sou par mot additionnel de 25 mots, minimum, 50 sous.

Pour abonnement et annonces "Bulletin de la Ferme", Limitée de la Montagne, (Edifice Morin) Case postale 129.—Tél. 2-4297.

**Volume XV—Henri**

Québec, 21 avril,

**TOUJOURS**

Sur les instances de la sollicitation de la Coopérative Fédérée classification et la maraichères.

Pour mener à bien les services d'experts de la Coopérative Fédérée, nous avons mis en place un système de classification des produits qui répondent aux exigences de la Coopérative Fédérée.

Quelle que soit la situation, nous s'efforçons de servir nos clients avec la même attention et la même loyauté.

En acceptant de nous servir, vous nous aidez à maintenir et à améliorer notre réputation.

Puisque d'une part nous sommes connus pour la qualité de nos produits, nous sommes intéressés à continuer de servir nos clients avec la même attention et la même loyauté.

En acceptant de nous servir, vous nous aidez à maintenir et à améliorer notre réputation.

Puisque d'une part nous sommes connus pour la qualité de nos produits, nous sommes intéressés à continuer de servir nos clients avec la même attention et la même loyauté.

En acceptant de nous servir, vous nous aidez à maintenir et à améliorer notre réputation.

Puisque d'une part nous sommes connus pour la qualité de nos produits, nous sommes intéressés à continuer de servir nos clients avec la même attention et la même loyauté.

En acceptant de nous servir, vous nous aidez à maintenir et à améliorer notre réputation.

Puisque d'une part nous sommes connus pour la qualité de nos produits, nous sommes intéressés à continuer de servir nos clients avec la même attention et la même loyauté.

En acceptant de nous servir, vous nous aidez à maintenir et à améliorer notre réputation.

Puisque d'une part nous sommes connus pour la qualité de nos produits, nous sommes intéressés à continuer de servir nos clients avec la même attention et la même loyauté.

En acceptant de nous servir, vous nous aidez à maintenir et à améliorer notre réputation.

Puisque d'une part nous sommes connus pour la qualité de nos produits, nous sommes intéressés à continuer de servir nos clients avec la même attention et la même loyauté.

En acceptant de nous servir, vous nous aidez à maintenir et à améliorer notre réputation.

Puisque d'une part nous sommes connus pour la qualité de nos produits, nous sommes intéressés à continuer de servir nos clients avec la même attention et la même loyauté.

En acceptant de nous servir, vous nous aidez à maintenir et à améliorer notre réputation.

IALE

5,000,000.00  
5,776,000.00  
7,880,000.00en département  
eurs examinent  
s.  
ires lors de sa

ouveau-Brunsw.

le Vaumois, France),  
DIABÈTE,  
IE, ESTO-  
ES et toutes  
bles.DES PLANTES  
ou anglais.T MARINS  
Montréal...

ins incultes

mes les pionniers  
irs argentés par-  
TIONAL LIVE  
première qualité,  
beaucoup sur leplus, nous tenons  
ne année entière,  
t alors de nos 34  
ure, sont parfaite-  
ter vos couples en

s. Johan Beetz,

ILO

S  
PIONautorités du  
griculture.

et moins dis-

t autre

T A CROUPE.

IN ROUGE

es "Champion" est

peut trop apprécier

os laitères une nour-

nt tout l'hiver et le

tue la nourriture la

ps que la meilleure.

e produisent le lait

EUR

igeront directement

bénéficieront d'un

iveront les dépenses

agent.

RATUIT

ages d'un bon Silo

cription parfaite du

OURD'HUI

NEAU

QUEBEC.

## ADMINISTRATION ET PUBLICITE

Abonnement payable d'avance.

Canada— Excepté cité de Québec. \$1.00  
Cité de Québec et pays étrangers. 1.50  
Pour les Sociétaires de la Coopéra-  
tive Fédérée de Québec et de la  
Société des Jardiniers-Maraichers 75cTarif des annonces 15c. la ligne. Annonces  
classifiées 25 mots, 50 sous par insertion,  
plus un sou par mot additionnel au-dessus  
de 25 mots, minimum, 50 sous.Pour abonnement et annonces écrire au  
"Bulletin de la Ferme", Limitée, 111 Côte  
de la Montagne, (Edifice Morin) Québec.  
Case postale 129.—Tél. 2-4297.

## LE BULLETIN DE LA FERME

REVUE TECHNIQUE HEBDOMADAIRE

Consacrée au Service des Cultivateurs de Progrès

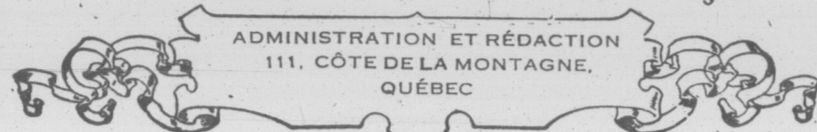
ORGANE OFFICIEL DE LA COOPÉRATIVE FÉDÉRÉE DE QUÉBEC  
et de la Société des Jardiniers-Maraichers de la Province de Québec

Volume XV—Henri Gagnon, Président

LE 21 AVRIL 1927

Frs. Fleury, Gérant—Numér p 15

Québec, 21 avril, 1927.

TOUJOURS EN AVANT  
Encore au blanc

Sur les instances de la Société des Jardiniers-Maraichers et à la sollicitation du Ministère provincial de l'Agriculture, la Coopérative Fédérée a cru devoir entreprendre, ce printemps, la classification et la vente d'un nombre limité de productions maraichères.

Pour mener à bien cette entreprise, elle a déjà retenu les services d'experts de haute renommée, s'est assurée de la coopération des officiers fédéraux et provinciaux concernés et a organisé un système de classification et de vente qui répondra sûrement aux exigences du commerce en gros. Bref, elle a mis en œuvre tous les facteurs de succès qui dépendent d'elle.

Quelle que soit l'efficacité de son organisation, elle ne réussira cependant à s'emparer graduellement, chez nous, du commerce en gros des légumes—au profit presque exclusif des maraichers—qu'à la condition que ceux-ci soient bien résolus d'avance à suivre à la lettre ses indications, à lui accorder leur entière confiance, à la seconder sans relâche et à la défendre, au besoin, comme étant la seule libératrice qui puisse présentement les délivrer du joug de la concurrence étrangère.

En acceptant d'étendre sa sphère d'activité dans un nouveau domaine, non seulement elle s'impose un surcroît de travail, s'attire de nombreux ennuis et assume d'onéreuses obligations, mais encore, elle engage son crédit et sa réputation en faveur de ceux à qui elle tend une main secourable, sans autre garantie de leur part que celle d'escompter leur probité, leur coopération et leur loyauté. C'est bien le moins qu'elle puisse attendre des diverses catégories de producteurs qui s'adressent à elle, souventes fois en désespoir de cause, pour refaire la réputation compromise de leurs productions; car plus ils se montreront honnêtes, coopérateurs et loyaux à son égard, plus elle sera en mesure de se créer de la renommée et de la demande pour les produits qu'on lui confiera, et meilleurs seront les prix de vente.

Puisque d'une part, ce sont les producteurs mêmes qui font la réputation de leurs produits et que, d'autre part, ce sont les produits de qualité qui commandent les plus hauts prix, il est donc de l'intérêt et du devoir de tous et chacun de ceux qui désirent vendre par son entremise, de ne lui procurer—d'une façon régulière et constante—que des produits de choix. Ce n'est qu'ainsi qu'elle pourra établir un commerce stable et lucratif, opérer les merveilleuses transformations qu'on attend d'elle et continuer de se maintenir toujours en avant, au bénéfice de ses administrés.

\* \* \*

Au moment où la Coopérative Fédérée va se mettre encore au blanc en s'attelant à la tâche ingrate de se créer une nouvelle clientèle et de satisfaire à la fois le producteur, l'acheteur et le consommateur, nous croyons fort à propos de mettre les cultivateurs en garde contre le manque de confiance dont un trop grand nombre d'entre eux font preuve, à l'égard de leurs associations professionnelles ou commerciales. Il se manifeste d'ordinaire par leur répugnance à vendre en consignation, par la crainte qu'ils éprouvent de ne pas toucher tout leur dû et surtout par les critiques et les accusations généralement gratuites qu'ils s'empressent de faire ou de porter contre l'administration, s'il survient une simple erreur, un moindre retard ou une bénigne déception. Cette défiance vis-à-vis de ceux à qui l'on confie ses intérêts, provient d'un manque de confiance en soi-même. Aussi les plus défiants sont-ils toujours les plus exigeants. Elle est le plus grand mal qui afflige toutes les associations dont elle entrave le développement, paralyse l'action quand elle ne va pas jusqu'à compromettre leur existence.

En effet, nos sociétaires ne semblent pas se rendre compte que leur appui moral est encore plus essentiel au succès de l'œuvre poursuivie par leur société, que leur appui financier. C'est pourtant cet appui moral, cette confiance inébranlable en eux-mêmes et en leurs associations qui fait la force de nos plus gros compétiteurs étrangers.

Si donc, au lieu de prendre les coopératives de vente de produits agricoles pour des corporations financières, on les considérerait plutôt ce qu'elles sont en réalité: de véritables associations de bienfaisance dont la fin ultime est de protéger les intérêts et d'améliorer les conditions d'existence des membres coopérateurs, moyennant le modique pourcentage destiné à défrayer l'administration; si, au lieu d'accabler celle-ci de critiques démoralisantes à propos de tout et de rien—à l'instar de celui qui battrait la poule aux œufs d'or parce qu'elle ne les pondrait pas tous d'égale grosseur—, on la secondait et l'encourageait plutôt dans la lutte qu'elle doit livrer à la concurrence de même qu'aux froussards qui cherchent à la "boycotter" pour mieux exploiter ensuite la classe agricole; si enfin, on accordait autant de confiance à la Coopérative Fédérée qui a fait ses preuves, qu'on en met parfois en ces chevaliers d'industrie qui vivent aux dépens de ceux qui les ont gobés, après les avoir soulagés de leurs épargnes, il lui deviendrait alors possible d'entreprendre la vente de toutes nos productions, de supplanter nos plus redoutables concurrents sur nos propres marchés, et de trouver, au dehors, des débouchés avantageux pour le surplus de tous nos produits.

Puisse le groupe d'élite de jardiniers-maraichers en faveur duquel la Coopérative consent à se mettre au blanc, persévérer dans leurs excellentes dispositions actuelles, et faire dans l'avenir tout ce qui dépend d'eux pour assurer le succès de cette nouvelle entreprise!

## Notre domaine agricole

La terre de chez-nous est vivante et prospère

M. G.-E. Marquis, chef du Bureau de la Statistique provinciale, dont la compétence ne saurait être mise en doute par personne, vient de donner à la presse des données précises sur les progrès accomplis dans le domaine agricole de la province de Québec depuis dix ans.

Il renverse d'abord d'une chiquenaude l'échafaudage élevé par les patriotes à rebours, qui pour servir des fins politiques s'en vont clamant partout que la terre de chez-nous se meurt d'inanition. Ce n'est pas vrai, et M. Marquis le prouve, chiffres en mains; il établit non seulement que nous n'avons pas rétrogradé, mais encore que nous ayons depuis dix ans fait des progrès remarquables.

Pour trouver des termes de comparaison équitables, nous ne nous arrêtons pas aux années de la grande guerre, qui ont connu une prospérité factice, anormale dans tous les domaines.

Comparer ce que fut notre agriculture durant ces années-là avec ce qu'elle est aujourd'hui, c'est manquer de bonne foi, s'appuyer sur des données fausses pour prouver une thèse malhonnête.

Pour être juste et connaître la vérité vraie, comme dirait Baptiste, nous devons ignorer cette période où toutes les affaires étaient boursouflées, et nous reporter aux années d'avant la guerre.

## REDACTION ET COLLABORATION

Cette revue est consacrée aux intérêts de la ferme et du foyer rural.

Elle est rédigée par un comité de techniciens et de praticiens agricoles, assisté de collaborateurs occasionnels et de correspondants de diverses institutions agricoles. Toute collaboration est sujette au contrôle du directeur.

La correspondance concernant la rédaction doit s'adresser au Directeur du "Bulletin de la Ferme", Case postale 129, Québec.

21

21

21

(Suite à la page 309)

Le Canada est réellement devenu le grenier du monde. Nous produisons deux fois plus de blé que nos puissants voisins. Voici le tableau intéressant de la production

1927 AVRIL

	SOLEIL		LUNE	
	Lev.	Cou.	Lev.	Cou.
23 S De l'Octave.	4 42	6 44		
24 D QUASIMODO, 1 <sup>er</sup> 1 <sup>er</sup> apr. Pâques.	4 41	6 45	5.21	
25 L S. MARC.	4 39	6 46		
26 M SS. Clet et Marcellin, PP. et mart.	4 37	6 47		
27 M De la Férie.	4 35	6 49		
28 J S. Paul de la Croix.	4 33	6 50		
29 V S. Pierre, mart.	4 32	6 52		
30 S Ste-Catherine de Sienna, vierge.	4 31	6 54		

du blé l'an dernier dans quelques pays:

	Minots
Canada	322,000,000
Etats-Unis	186,000,000
Argentine	48,000,000
Indes	11,000,000
Australie	8,000,000

Page de la Coopérative Fédérée de Québec.

## Profits de mille pour-cent

Une maison de commerce de Montréal veut "boycotter" la Coopérative parce qu'elle protège la classe agricole

Nos lecteurs liront sans doute avec intérêt l'extrait que voici, d'un journal de Chicago, daté du 11 mars:

"Il y a deux associations au Canada, la Coopérative Fédérée de Québec et la Société des Jardiniers-Maraîchers de Québec, qui sont contrôlées par le Gouvernement Provincial.

"Ces associations vendent au prix coûtant, et même à moins que le prix coûtant, les insecticides, fongicides et engrais chimiques, privant ainsi les grainetiers d'une source de revenus. Elles essaient de faire la même chose avec les grains et graines de semence.

"Vous devriez décourager ces associations. Un des meilleurs moyens serait que les grainetiers et les marchands de gros refusent complètement de leur vendre."

Cette note éditoriale a été inspirée par une lettre d'un grainetier de Montréal, adressée à un producteur de grains de semence des Etats-Unis, lettre dont voici la teneur:

"Des membres ou directeurs de la Coopérative Fédérée de Québec vous ont peut-être demandé ou vous demanderont peut-être des listes de prix.

"Ces associations (La Coopérative Fédérée et la Société des Jardiniers-Maraîchers) sont contrôlées par le gouvernement provincial, dont la politique est de fournir des marchandises au prix coûtant ou parfois à un prix inférieur aux membres de ces associations, afin de s'assurer leur support. C'est ce qu'elles ont fait pour les insecticides, les fongicides et engrais chimiques, privant ainsi les grainetiers de Québec d'une certaine source de revenus. Elles essaient maintenant de se servir du même procédé pour l'approvisionnement des grains et graines de semence. Comme vous pouvez facilement vous en rendre compte, une telle politique est contraire aux intérêts de notre commerce, autant pour vous que pour nous.

"Vu que nous avons fait de bonnes affaires ensemble dans le passé, et que nous désirons continuer, nous nous permettons de vous demander de ne donner aucune cotation et de ne vendre à aucun membre de ces associations, ni aucun autre acheteur particulier qui ne serait pas au nombre des grainetiers "Bona Fide" de la province de Québec.

"Si vous ne les connaissez pas tous, nous pouvons vous envoyer une liste complète sur demande.

"Autrement, qu'il soit bien entendu que, à l'avenir, si nous découvrons que votre maison a fait des affaires avec l'une quelconque de ces associations, nous cesserons immédiatement de vous encourager.

"Nous croyons que tous les grainetiers reconnus de la province sont d'accord sur ce point.

"Avant de vous confier notre commande pour 1927, nous attendons que vous nous disiez quelle attitude vous prendrez au sujet de cette question."

C'est le boycottage que l'on propose. Il ne faut pas s'en étonner: un exploitateur n'aime pas qu'on protège ses victimes.

Quelques grainetiers faisaient des profits exorbitants, allant parfois jusqu'à mille pour-cent, tandis que la Coopérative se contentait d'un profit raisonnable dont tout marchand devrait être satisfait.

Et que l'on n'aille pas croire que nous exagérons à plaisir. Nous avons par devers nous des listes de prix et des factures qui prouvent à l'évidence que cette exploitation se pratique sur une vaste échelle.

Des faits comme ceux-là sont la meilleure preuve de la nécessité et de l'excellence de l'organisation coopérative pour la protection des cultivateurs.

La Coopérative Fédérée de Québec est aujourd'hui trop puissante et son chiffre d'affaires trop considérable pour que quelques commerçants ombrageux réussissent à lui couper les vivres. L'une des plus importantes maisons américaines, mise au courant de la situation, nous a déjà fait tenir des offres de service, d'autres suivront.

Dans tous les cas, que l'on soit bien sûr d'une chose, c'est que la

Coopérative, qui est une organisation solide de coopérateurs, continuera à protéger les cultivateurs et à faire tout en son pouvoir pour mettre fin au règne de certains exploités de la classe agricole, qu'ils soient grainetiers ou autre chose.

Toutes les tentatives de boycottage ne serviront qu'à convaincre de plus en plus les cultivateurs des avantages que leur offre la Coopérative pour leurs achats.

Sans le vouloir, assurément, certains marchands adversaires de la Coopérative, en montrant leur jeu, font à la Coopérative une superbe réclame.

Dans tous les cas, que l'on se tienne pour averti: la Coopérative ne fera jamais cause commune avec ceux qui veulent pressurer les cultivateurs.

## Fabricants, ne vous y laissez pas prendre

Certains gens sont loin d'être scrupuleux quand il s'agit de chercher à s'attirer de la clientèle.

Une maison de commerce de Québec adressait dernièrement une lettre circulaire à quelques fabricants de beurre et, pour se donner de l'importance, elle essayait de prouver que, l'an dernier, elle avait payé le beurre plus cher que la Coopérative Fédérée.

Elle tentait même de simuler une preuve en fabriquant un tableau basé sur des prix qu'elle dit avoir payés.

Naturellement, elle se garde bien de dire que les prix indiqués pour chaque semaine ont été payés à tous les expéditeurs, pour la même qualité de beurre, au cours de la même semaine. Le prix mentionné est-il le plus haut prix de la semaine qui a été payé seulement pour un ou quelques petits lots? Il serait intéressant de le savoir, puisque ce prix est comparé à celui de la Coopérative. On sait qu'à la Coopérative, les prix de remise de chaque qualité de beurre sont établis d'après la moyenne des prix obtenus pour le beurre de cette qualité au cours de la semaine, et que les expéditeurs sont tous payés sur une même base.

Cette maison, que la charité chrétienne nous empêche de nommer, mériterait bien quelques reproches de la part des cultivateurs, elle qui, au cours de l'hiver, ne se faisait pas scrupule de spéculer sur le beurre de la Nouvelle-Zélande et de l'Australie, en criant sur tous les toits que ce beurre est supérieur au beurre canadien.

C'est une bien triste manière de faire de la réclame à nos produits laitiers, dont la renommée a besoin d'être soutenue sur tous les marchés.

Nous sommes convaincus que les fabricants sauront juger ces procédés et continueront de plus en plus à confier la vente de leurs produits à la Coopérative Fédérée, la seule organisation qui travaille exclusivement et franchement dans l'intérêt de la classe agricole en général et de l'industrie laitière en particulier.

## Honneur au mérite



M. Joseph Salvas, fabricant de fromage à Yamaska-Est, qui a obtenu le plus haut pourcentage de fromage No 1 pour tout le comté de Yamaska durant la saison 1926.

Monsieur Salvas a atteint le joli pourcentage de 99.2 pour toute la saison. Il va sans dire que M. Salvas est très bon fabricant et qu'il a habitué ses patrons à lui fournir du bon lait. Il est aussi à noter que depuis plusieurs années, tout son fromage est expédié à la Coopérative Fédérée.

Honneur à Monsieur Salvas et à ses patrons pour un si bon résultat.

Si le progrès de la culture de la luzerne a marqué un point culminant dans l'agriculture ces dernières années, à tel point que les luzernières occupent aujourd'hui deux fois plus d'espace qu'il y a quelques années, c'est-à-dire une augmentation de 221,000 acres. Ce progrès ne devait pas se faire sans que la culture de la luzerne ne soit plus dans l'agriculture de cette culture a également gagné dans notre province.

Les succès obtenus jusqu'à présent dans cette culture sont assez marqués pour nous recommander fortement aux cultivateurs sérieux de faire produire du foin de luzerne, non seulement pendant l'année, mais pendant l'hiver.

La luzerne est une plante qui peut être cultivée dans des conditions de climat très variées. La jeune plante est formée de branches basses naissant au collet de la racine et se dressent au-dessus de la surface du sol en touffes compactes de violettes et ses ramifications, renfermées dans des tordues en spirales.

Le foin de luzerne peut remplacer en partie le foin de trèfle, aliment du même genre des vaches laitières: 11 livres de foin de luzerne équivalent à 10 livres de foin de trèfle. C'est donc dire que le foin de luzerne permettra d'employer moins de terres pauvres en matières azotées et en matières hydrocarbonées de beaucoup meilleur marché.

Le tableau suivant, basé sur l'expérience faite en matière de luzerne et le son, à l'Université de l'Illinois, montre que la luzerne peut remplacer le son:

Ensilage de blé d'Inde...  
Foin de trèfle...  
Farine de Blé d'Inde...  
Son d'avoine...  
(Moyenne de lait par jour)

Ensilage de blé d'Inde...  
Foin de trèfle...  
Farine de blé d'Inde...  
Foin de luzerne...  
(Moyenne de lait par jour)

La luzerne est donc une plante très utile qui soit, à cause de sa richesse en protéine, l'élément le plus précieux chez l'animal. Elle permettra d'obtenir une production économique de lait et de viande sans toute autre plante à foisonner, et comme elle ne nécessite pas d'entretien relativement nombreux, elle est très économique.

Pour l'engraissement, la valeur de la luzerne est contestée.

D'après le Standard, la valeur de la luzerne est égale à celle du son.

## L'ACTUALITÉ AUX CHAMPS

### La culture de la luzerne

#### 1. Introduction

Si le progrès de la culture de la luzerne a marqué un profond changement dans l'agriculture ontarienne en ces dernières années, à tel point que les luzernières occupent actuellement 5 fois plus d'espace qu'il y a cinq ans, c'est-à-dire une augmentation de 52,000 acres à 221,000 acres, ce même progrès ne devait pas se faire attendre non plus dans l'agriculture québécoise, car cette culture a également fait merveille dans notre province.

Les succès obtenus jusqu'à date par cette culture sont assez généraux et assez marqués pour nous permettre de la recommander fortement à tous les cultivateurs sérieux dont l'objectif est de faire produire du lait aux vaches laitières, non seulement pour la majeure partie de l'année, mais spécialement pendant l'hiver.

#### 2. Description de la plante

La luzerne est une plante vivace, c'est-à-dire qui peut vivre plusieurs années dans des conditions favorables. La jeune plante est formée de plusieurs branches basses naissant d'une simple tige au collet de la racine. Ces branches se dressent au-dessus du sol et composent une touffe compacte. Ses fleurs sont violettes et ses graines sont jaunes foncées, renfermées dans des gousses tordues en spirales.

#### 3. Valeur alimentaire

Le foin de luzerne de bonne qualité peut remplacer en partie le son ou un aliment du même genre dans la ration des vaches laitières: 1½ lb à 2 lbs de foin de luzerne équivalent à la lb de son. C'est donc dire que le foin de luzerne permettra d'employer des concentrés pauvres en matières azotées et riches en matières hydrocarbonnées qui sont de beaucoup meilleur marché.

Le tableau suivant, mettant en lumière une expérience faite avec le foin de luzerne et le son, à la Station Expérimentale de l'Illinois, démontre même que la luzerne peut remplacer complètement le son:

#### Ration I

Ensilage de blé d'Inde.....	30 lbs
Foin de trèfle.....	6 lbs
Farine de Blé d'Inde.....	6 lbs
Son d'avoine.....	8 lbs
(Moyenne de lait par jour).....	23.8 lbs

#### Ration II

Ensilage de blé d'Inde.....	30 lbs
Foin de trèfle.....	6 lbs
Farine de blé d'Inde.....	6 lbs
Foin de luzerne.....	8 lbs
(Moyenne de lait par jour).....	24.4 lbs

La luzerne est donc pour le cultivateur laitier l'une des plantes les plus utiles qui soit, à cause de son fort pourcentage en protéine, l'élément le plus dispendieux chez l'animal. Elle permettra d'obtenir une production plus économique de lait et de beurre que toute autre plante à foin ou à pâturage, et comme elle rapporte beaucoup elle permet d'entretenir des troupeaux relativement nombreux sur une petite superficie.

Pour l'engraissement des bœufs, la valeur de la luzerne est également sans conteste.

D'après le Standard Danois, 5½ lbs de luzerne égalent 1 lb de grain.

A la station du Kansas, E.-U., dans certaines expériences, 100 lbs de grains ont été remplacés par 170 lbs de luzerne coupée et donnée en vert. Dans le bulletin No. 155, qui rapporte ces expériences, on calcule qu'une récolte de 10 tonnes de luzerne verte ferait produire 2,000 lbs de porc.

Au dire de certains savants, chaque tonne de fourrage vert provenant d'un champ de luzerne vaut une demi-tonne de lait.

«Témoignage important: Nous avons aussi le témoignage du Rév. Frère Isidore, de l'Institut Agricole d'Oka, que nous extrayons d'un article publié par «La Revue des Eleveurs», mars 1927, et intitulé: «Production Economique du Lait».

(à suivre)

### M. Tancrede Bienvenu laisse le poste de gérant-général de la Banque Provinciale du Canada

M. Charles-Arthur Roy, premier assistant de M. Bienvenu, est choisi pour le remplacer comme gérant-général. — M. L.-F. Philie devient premier assistant du nouveau gérant-général. — M. J.-A. Turcot est nommé surintendant des succursales. — M. Bienvenu, 1er vice-président.

M. Tancrede Bienvenu, premier vice-président de la Banque Provinciale du Canada, annonce les nominations suivantes, décidées à l'assemblée du conseil d'administration tenue mardi le 5 courant.

Tel que mentionné lors de sa récente promotion comme premier vice-président de l'institution, M. Bienvenu, en raison de son état de santé, a prié le conseil d'administration de nommer son premier assistant, M. Charles-Arthur Roy, gérant-général de la banque, cette nomination devant prendre force au premier mai prochain.

M. Roy a près de vingt-cinq ans de service à l'institution, et il est par conséquent déjà bien connu de toute la clientèle de la banque. Il a occupé successivement dans la banque différentes positions importantes qui lui ont permis d'acquiescer toute l'expérience nécessaire pour occuper ce nouveau poste important. Du reste, le nouveau titulaire aura l'avantage de pouvoir bénéficier des conseils et de la grande expérience de M. Bienvenu, qui fut l'un des principaux fondateurs de l'institution et qui demeure son vice-président actif.

M. L.-F. Philie, jusqu'ici assistant gérant-général adjoint, devient le premier assistant de M. Roy, et sa longue expérience en affaires de banque sera également pour ce dernier d'un précieux concours.

A cette même assemblée, M. J.-A. Turcot, depuis plusieurs années secrétaire de l'institution, a été en plus nommé surintendant des succursales, et M. J.-E. St-André, qui agissait depuis quelques années comme inspecteur-en-chef pro tempore, a été définitivement nommé à cette position.

### HONNEUR AU MERITE

Bravo!—Les membres de la Société des Ingénieurs agricoles du Canada viennent d'élire pour leur président, M. L.-P. Roy, chef du service de la grande culture au Parlement provincial.

En présentant nos congratulations à M. Roy pour l'honneur bien mérité que lui ont décerné ses collègues du Dominion, nous voulons aussi féliciter les membres de la Société agronomique de leur choix judicieux.

En effet, pour d'hommes s'il en est ont mieux que M. Roy servi la noble cause de l'agriculture. Les lecteurs du «Bulletin de la Ferme» ont lu, ici même, plusieurs des importantes études de M. Roy et ont dû profiter de ses conseils pratiques dictés par l'expérience et l'étude d'une science qui ne livre ses secrets qu'au travailleur studieux. Mais M. Roy, comme tous les vrais savants, est un modeste, et nous en voudrions de trop insister. Mettant donc une sourdine à nos compliments, nous ne ferons plus que lui réitérer l'expression de nos félicitations les meilleures.

### Grains de sagesse, Miettes de bon sens

Bourse percée devient plate.— On entend parfois dire «Un Tel je ne sais pas comment il a pu faire pour amasser de l'argent».

Le secret est pourtant bien connu, c'est qu'il a pris soin de sa bourse.

Tout dépérit, rien ne profite si vous n'en prenez soin.

Une bourse percée, qui laisse échapper les sous partout sur la route, devient vite plate comme une galette.

Tandis que si vous mettez régulièrement quelques sous dans une bonne bourse, bien solide, elle se gonflera rapidement.

Pour amasser un petit pécule, rien ne vaut le travail et l'économie.

Et puis, quand on a réussi à accumuler quelques piastres, il faut savoir en prendre soin et ne pas aller les risquer dans des entreprises dont on ne connaît ni les propriétaires ni les chances de succès. Pour le petit épargniste rien ne vaut de bonnes obligations municipales ou scolaires.

Quant aux émissions des corporations épiscopales ou de nos gouvernements, c'est de l'or en barre.

### Pour les gens pressés

L'appel au peuple.— Le sort en est jeté. Sur l'ordre de son chef l'armée libérale a passé le Rubicon. La bataille est engagée. La journée du 16 mai mettra fin au combat, et au soir de ce jour mémorable, nous saurons quel parti a remporté la victoire.

—La saison des promesses commence à peine et déjà les journaux sont remplis de récits d'accidents d'autos.

—M. Joseph Elisée Laforest, négociant de Rivière du Loup, est mort subitement samedi dernier d'une syncope de cœur.

—Nous publierons la semaine prochaine un compte rendu de la dernière assemblée du cercle d'études agricoles de Plessisville.

—En Russie on fait la guerre aux chats pour leur fourrure. Au Canada nous avons déjà des manteaux en peaux de lapin et en peaux de vache. O vanité!

—Un cultivateur de St-Bruno, M. Xavier Potvin, a été piétiné à mort par son cheval. Agé de 56 ans, M. Potvin était fort estimé dans sa province.

Protégeons la forêt.—N'oubliez pas que dimanche commencera la grande semaine de la protection de la forêt.

Il faut à tout prix réduire au minimum les pertes causées par les incendies à nos essences forestières.

### La Trappe d'Oka dans le deuil

#### Le décès du R. P. Athanase

Le jeudi Saint, 14 avril, vers les six heures du matin, mourait à la Trappe d'Oka, le R. P. Athanase, religieux de ce monastère et professeur à l'Institut Agricole d'Oka. Le R. P. Athanase (Darius Montour) était né à La Pointe-du-Lac, le 7 février 1877, de Adolphe et Eléonore Comeau. Après ses études au Séminaire des Trois-Rivières, il entra à la Trappe d'Oka le 22 février 1897, prononça ses vœux solennels 5 ans plus tard, le 17 mars 1902, et fut ordonné prêtre le 3 juillet 1904.

Ses supérieurs distinguèrent vite les aptitudes exceptionnelles du jeune religieux pour les travaux agricoles, et ils le nommèrent cellier. C'est le nom que porte à la Trappe le religieux chargé de la direction générale des travaux de culture. Le P. Athanase se spécialisa surtout dans la culture maraichère, et il éleva à un haut degré de perfection les diverses cultures potagères qui ont contribué à établir la réputation de la Trappe d'Oka. Par des soins assidus, il arriva à créer une nouvelle variété très estimée de melon, appelé «Melon d'Oka», au perfectionnement duquel il ne cessa jamais depuis de tendre.

—Mgr Camille Roy donne actuellement des cours à l'université de Toronto. Le Recteur de Laval nous fera honneur, son tact et son talent nous en sont le sûr garant.

—On rapporte que la chasse des loups-marins cette année, dans le golfe, est des plus fructueuses. Les gens des Îles de la Madeleine ont déjà pris 45,000 petits loups-marins.

—Mme Roger LaRue, l'une des femmes les plus distinguées de la capitale, est décédée à l'âge de 63 ans. Elle était l'épouse de feu Roger LaRue, ancien propriétaire de la maison Thibaudeau et Frères, bien connue dans toute la Province.

—C'est un homme de bien qui disparaît dans la personne du Commandeur Louis Terreau, qui a succombé dimanche matin à une angine de poitrine, à l'âge de 69 ans. Monsieur Terreau était le chef de la maison de ferronnerie et de la grande fonderie Terreau & Racine de Québec.

—L'enquête des douanes a révélé le fait que les brasseurs d'Ontario n'étaient pas très scrupuleux dans le paiement de leurs taxes. Ils doivent de ce chef au revenu fédéral plus de deux millions de dollars. Ces vertueux!

—La population du globe a doublé durant le dernier siècle, elle s'élève aujourd'hui à 1,700,000,000.

—Nous sympathisons avec M. Philéas Poulin, cultivateur de St-Joseph de Beauce, qui vient de perdre dans un incendie des instruments aratoires, un camion Ford et 34 animaux. C'est une rude épreuve dont il saura bien se relever par son énergie et son travail.

—En Chine, on continue à se chamailler. Il se forme de nouveaux groupes tous les jours. Les divisions intestines sont depuis des siècles la cause de la faiblesse de cet immense empire. Seul, le sentiment nationaliste en se propageant et en unifiant les factions pourra lui donner la force nécessaire pour faire respecter ses droits.

—Apiculteurs.—Visitez vos ruchers, assurez-vous que vos abeilles ont suffisamment de provisions. Si vous voulez avoir des colonies fortes, il faut que vos abeilles aient de la nourriture en abondance. Naturellement la meilleure est le miel. A défaut de miel, donnez-leur du sirop de sucre. Défiiez-vous du miel d'origine inconnue, car il pourrait introduire quelques maladies dans votre rucher.

## Le rendez-vous des Eleveurs

Rendement des bonnes et des mauvaises vaches

Lesquelles choisiriez-vous ?

La vache laitière, toujours appréciée, le devient de plus en plus dans la province de Québec. Je ne crois rien exagérer en disant qu'elle constitue la source principale de revenus sur plus de 50 pour cent des fermes de la province.

Dans tous les districts où les fermes s'occupent principalement de l'industrie laitière, la productivité du troupeau laitier est le facteur qui entre pour la plus large part dans les profits ou les pertes de la ferme. Les animaux mal nourris, bons ou mauvais, laisseront toujours des pertes au cultivateur. Il y a beaucoup de cultivateurs qui s'imaginent encore qu'un troupeau laitier doit nécessairement donner une haute production parce que les vaches

dont il se compose sont de bonne qualité. En d'autres termes, ils s'imaginent qu'un troupeau d'une bonne souche doit toujours donner une grosse quantité de lait quelle que soit la façon dont les vaches sont nourries ou soignées. Il y a bien des choses à considérer cependant, et notamment l'alimentation, le contrôle de la production par la pesée du lait, l'inscription de la production quotidienne et la sélection et l'accouplement d'animaux de bonne qualité. Un exemple des résultats que l'on peut obtenir est donné au tableau suivant, où l'on trouvera la quantité moyenne de lait et de gras de beurre produite par les cinq meilleures et les cinq moins bonnes vaches de la station pour chaque année, depuis 1922.

PRODUCTION MOYENNE DES CINQ MEILLEURES VACHES ET DES CINQ MOINS BONNES VACHES.

Cinq meilleures vaches			Cinq moins bonnes vaches		
Année	Livres de lait	Livres de gras	Année	Livres de lait	Livres de gras
1922	7,272	316	1922	3,661	168
1923	7,581	353	1923	4,389	196
1924	10,597	475	1924	5,590	322
1925	13,453	685	1925	6,561	367
1926	15,008	813	1926	6,494	328
Moyenne pour 25 vaches	10,732	524	Moyenne pour 25 vaches	5,339	276

Les chiffres relatifs au groupe des cinq meilleures vaches dans ce tableau démontrent d'une façon fortement éloquent l'avantage de la bonne alimentation, jointe à un élevage bien conduit. Le groupe des cinq moins bonnes vaches, qui se compose presque entièrement de vaches d'une mauvaise souche, démontre également que l'amélioration de la nourriture au cours de la période de cinq ans a provoqué une bonne augmentation de production. Les bonnes vaches, bien nourries, consomment plus de nourriture que les pauvres vaches, mauvaises laitières, elles sont plus aptes à transformer cette nourriture en lait. Toutes les vaches d'un même poids exigent à peu près la même quantité de nourriture

pour leur entretien, quelle que soit la quantité de lait qu'elles produisent, mais il y a cette différence que les bonnes laitières utilisent le supplément de nourriture qu'elles consomment pour la production du lait, tandis que les mauvaises laitières en font de la graisse qu'elles déposent sur leur corps. Que cet exemple nous serve de leçon; contrôlons la production quotidienne et le coût de la nourriture, afin de pouvoir choisir les meilleures vaches laitières du troupeau et rejeter les autres.

J. A. STE-MARIE, Régisseur.

Station expérimentale fédérale, Ste-Anne de la Pocatière, P. Q.

### Pour vos animaux LES DRÈCHES de DISTILLERIE CONSTITUENT L'UNITE NUTRITIVE AU PLUS BAS PRIX

LES DRÈCHES DE LA MELCHERS DISTILLERY COMPANY—ONT UNE VALEUR ALIMENTAIRE EXCEPTIONNELLE POUR VACHES LAITIÈRES ET GENISSES.

Vendues par quantité de chars; mis en sacs d'environ 100 livres.

Pour renseignements et prix s'adresser

**MELCHERS DISTILLERY Co., Limited**

Bureau: 263 rue St-Jacques, Montréal.

Distillerie: Berthierville, P. Q.

**Protégeons la forêt.**—Tout le monde est d'accord là-dessus: la forêt, c'est la réserve nationale; la forêt, c'est un capital qu'il faut savoir exploiter pour ne pas l'épuiser prématurément; la forêt travaille constamment pour nous

sans demander d'autres soins qu'une protection suffisante.

Celui qui, par sa faute, détermine un feu de forêt, peut être la cause de pertes qui se chiffrent dans les millions.

Ce négligent devrait être assi-

# 1 an pour après payer 30 jours d'essai

Mallez le Coupon

procurez-vous notre offre libérale sensationnelle

Voyez par vous-même toutes les merveilles du type moderne de la Nouvelle Écrémeuse Américaine. Des cultivateurs expérimentés disent que c'est celle qui est la plus douce à tourner, qui écrème le plus parfaitement, et la plus commode qu'ils aient encore vue. Quotidiennement des lettres nous arrivent en grand nombre, relatant des records d'écrémage, plus forte éprouve de crème, augmentations de profits étonnantes, et épargnes de travail considérable.

**Grandement améliorée en tous points  
Insurpassée—Coûte meilleur marché**

Le nouveau mode d'engrenage dans la nouvelle Écrémeuse Américaine Model L. S. n'a que deux points de contact, ce qui élimine l'usure, faisant durer l'écrémeuse plus longtemps, et la faisant tourner deux fois plus facilement. Engrenages complètement renfermés, les saletés ne peuvent s'y introduire. L'indicateur de vitesse assure l'uniformité du produit et un écrémage parfait. Le support de la chaudière ajustable permet l'emploi de n'importe quelle chaudière. Les disques sont à l'arrière de la rouille et interchangeables l'un et l'autre. Le nouveau bol se nettoyant aisément et promptement constitue une merveille au point de vue propreté. Réservoir au lait d'ample capacité à la hauteur de la ceinture. Robinets ajustables et manivelle placée à une hauteur convenable. Toute pièce fabriquée des meilleurs matériaux que l'argent puisse procurer.

## LA NOUVELLE ÉCRÉMEUSE American

A grandeur égale, la nouvelle Écrémeuse Américaine, coûte plus cher de fabrication que tout autre centrifuge au monde, quoique cela, son prix est étonnamment bas. Une forte production et la vente directe au cultivateur rendent possible la vente de l'Écrémeuse Américaine.

Par versements mensuels aussi bas que **\$2.20** par mois

Notre offre est des plus libérales. Vous obtenez pleine valeur absolue pour chaque sous de votre argent. Des clients ont épargné de \$60.00 à \$100.00 par l'achat d'une "Américaine".

Prix de la Manufacture aussi bas que

**\$24.95**

La nouvelle Écrémeuse "Américaine" améliorée est reconnue, comme la plus douce à tourner, la plus compacte, la plus facile à nettoyer, et la meilleure qui soit fabriquée. Les prix au Canada sont les mêmes qu'aux États-Unis. Expédiée de centres commodes au Dominion.

L'Américaine doit donner satisfaction. Où nous vous satisférons. Fabriquée en sept grandeurs, capacité de 850 lbs, jusqu'au petit centrifuge pour une seule vache. Toute grandeur éprouvée pour essai gratis de 30 jours, appuyé par notre garantie que l'écrémeuse doit donner satisfaction ou nous vous satisférons. A moins d'être absolument convaincus que l'Américaine soutiendra notre garantie, nous n'oserions jamais faire une offre aussi hasardeuse.

GRATIS—Notre joli catalogue illustré

Dit tout au sujet de la Nouvelle "Américaine", ses nombreuses améliorations, notre garantie de satisfaction; nos bas prix sensationnels; notre système de paiements étonnant, et sur notre offre extraordinairement libérale. Adressez ce coupon aujourd'hui, pour recevoir ce magnifique gros catalogue de 40 pages, illustré.

**AMERICAN SEPARATOR CO.**

Boîte 129-P, Bridgeburg, Ont.

Les expéditions faites promptement de différentes villes du Dominion

Etabli en 1894

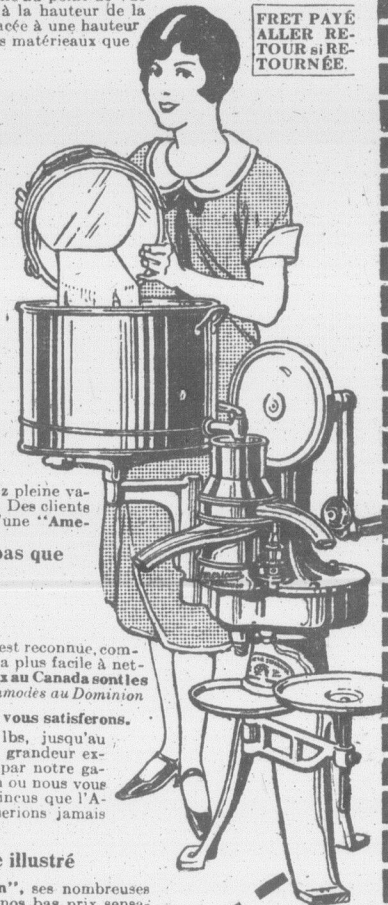

FRET PAYÉ  
ALLER  
RETOUR  
si RE-  
TOURNÉE.

ADRESSEZ CE COUPON  
AMERICAN SEPARATOR CO.  
Boîte 129-P, Bridgeburg, Ont.  
Envoyez-moi votre nouveau catalogue illustré de 40 pages. Gratuit.

Nom \_\_\_\_\_  
Adresse \_\_\_\_\_  
Écrire Nom et Adresse \_\_\_\_\_

milé au criminel, car c'est un crime que de mettre en danger l'une des principales ressources du pays.

Sait-on que bien que nos gouvernements détiennent encore 90% des terres boisées, ils en retirent quatorze millions de revenus par année.

Et combien d'autres millions retirons-nous chaque année par les industries que la forêt alimente.

Notre devoir est donc de protéger la forêt, d'abord en ne l'épuisant pas par une coupe excessive,

puis en prenant toutes les précautions possibles pour éviter des incendies désastreux comme ceux qui l'ont ravagée dans le passé.

C'est aussi un devoir patriotique de conserver pour les générations à venir la forêt, le plus beau joyau de notre héritage.

Si vous avez des animaux ou n'importe quoi à vendre, ne perdez pas votre temps à chercher un acheteur. Mettez une petite annonce dans le "Bulletin de la Ferme". C'est infallible.

## En In Conseils pr

Dans notre dernier les causes qui, tôt ou tard, moins mauvais.

Nous commencerons de sa qualité dépend en

En effet, même les mauvais crèmes, la mauvaise crème faire des produits d'aussi bon qui auront été fabriqués

L'expérience des par le Ministère Fédéral

quels ont participé tout futable. Des échantillons

livré et écrémé à la fa conservés absolument l

provenant de crème fait tout en étant de qualité mauvais après quelques

Les causes qui peuvent que le produit; b, les cons

quels qui servent à recueillir lait est conservé; d, la t

servation; e, les conditions fabrication; f, les conditions son.

Il ne devrait pas peu soucieux de la santé

laitiers pour envoyer à vélées. (Malheureusement

bient sur ce point.) Ce vent failter de leur b

faire faire des produits On ne devrait jam

les flancs ou le pis de la dans des étables malpro

ou les poussières; dans chemins où, en passant

contaminées qui retombent déterminent dans le fr

gazeuses à mauvaise od Si vous faites le co

S'il prend une teinte jau au lait dans lequel il est

On ne doit jamais dières ou de bidons qui

puis désinfectés à l'eau oublier que lorsque l'on

sent inévitablement. N étamées, non plus que e

galvanisation en peu de t dre compte en laissant

## CULTIVAT et FABRI

Nous avons constamment boîtes à beurre de 56 lbs mes et acceptées par les

gouvernement.

PRIX CHACUN

CANISTRES

25 GALLONS..

8 " ..

AUX FABRI

Nous gardons constamment articles et accessoires bonne exploitation d'une

ou de fromage. Un bon outillage est in produit de qualité.

Nous sommes les seuls célèbres pasteurisateurs "SUCCÉ"

Nos prix sont excessifs Nos conditions exceptionnelles. Écrivez-nous et renseignements.

**V. DIONNE**

St-Georges, Cte Be

## En Industrie Laitière

### Conseils pratiques donnés par un expert

Dans notre dernier entretien, nous disions que nous étudierions en détail les causes qui, tôt ou tard, contribuent à rendre le beurre ou le fromage plus ou moins mauvais.

Nous commencerons par le lait, parce que c'est la matière première et que de sa qualité dépend en grande partie la qualité des produits qu'on en tire.

En effet, même les meilleurs experts ne peuvent avec du mauvais lait ou de la mauvaise crème faire de bons produits. Ils pourront peut-être, grâce à certains procédés, améliorer un peu le lait ou de la crème de mauvaise qualité pour en faire du beurre ou du fromage acceptables, mais jamais il ne leur sera possible de faire des produits d'aussi bonne qualité et qui se conserveront aussi bien que ceux qui auront été fabriqués avec du lait ou de la crème de toute première qualité.

L'expérience des concours éducationnels organisés il y a quelques années par le Ministère Fédéral de l'Agriculture, Division de l'Industrie Laitière, auxquels ont participé toutes les provinces du Dominion, en a donné la preuve irréfutable. Des échantillons de beurre fabriqués avec de la crème provenant de lait livré et écrémé à la fabrique dans les meilleures conditions possibles, se sont conservés absolument bons pendant dix-huit mois et plus, tandis que d'autres provenant de crème faite à la ferme, dans des conditions plus ou moins bonnes, tout en étant de qualité acceptable aussitôt après la fabrication, étaient très mauvais après quelques semaines.

Les causes qui peuvent altérer la qualité du lait sont : a, la santé de l'animal qui le produit; b, les conditions de propreté du lieu où l'on fait la traite, des ustensiles qui servent à recueillir et à couler le lait ou à le conserver; c, l'endroit où le lait est conservé; d, la température à laquelle on maintient le lait durant sa conservation; e, les conditions dans lesquelles est fait le transport de la ferme à la fabrique; f, les conditions dans lesquelles il est manipulé et traité après sa livraison.

Il ne devrait pas y avoir de patron assez mesquin, assez ambitieux, assez peu soucieux de la santé publique ou de la bonne réputation de nos produits laitiers pour envoyer à la fabrique du lait de vaches malades ou trop fraîches véléées. (Malheureusement il s'en rencontre encore de temps à autre qui s'oublient sur ce point.) Ces patrons ne réfléchissent pas aux conséquences qui peuvent résulter de leur bassesse. Pour l'amour de quelques centins ils risquent de faire faire des produits malsains et de qualité inférieure.

On ne devrait jamais faire la traite avec des mains ou des habits souillés; les flancs ou le pis de la vache garnis de poussières, de boue ou même de fumier; dans des étables malpropres, non aérées, où l'air est vicié par la mauvaise odeur ou les poussières; dans des encls où le sol est garni de déjections; près des grands chemins où, en passant, les automobiles et les voitures soulèvent des poussières contaminées qui retombent dans le lait. (Ces poussières ainsi que celles des étables déterminent dans le fromage, durant et après la fabrication, des fermentations gazeuses à mauvaise odeur qui le font classer de qualité inférieure.)

Si vous faites le coulage du lait avec un linge, tenez-le d'un blanc immaculé. S'il prend une teinte jaunâtre, il acquiert une odeur particulière qu'il communique au lait dans lequel il est coulé.

On ne doit jamais se servir, pour recueillir le lait ou le conserver, de chaudières ou de bidons qui n'ont pas été préalablement parfaitement lavés, rincés, puis désinfectés à l'eau bouillante. Ceci peut paraître exagéré, mais il ne faut pas oublier que lorsque l'on ne prend pas ces précautions, la qualité du lait s'en ressent inévitablement. N'employez non plus jamais de chaudières non soudées ou étamées, non plus que des chaudières galvanisées. L'acidité du lait décompose le galvanisage en peu de temps et donne au lait un goût métallique. On peut s'en rendre compte en laissant séjourner pendant trois ou quatre jours du lait caillé dans



**Employée dans le Monde Entier**  
depuis 1888  
**avec la plus Grande Satisfaction.**

« DEPUIS 27 ans, je me sers d'une Ecrémeuse Melotte deux fois par jour, et cela avec d'excellents résultats » écrit M. T. A. Best. Les propriétaires d'Ecrémeuses Melotte, dans le monde entier, s'accordent à reconnaître qu'elles donnent un merveilleux service. Conditions faciles de paiement si vous le désirez. Remise généreuse sur écrémeuse de toute marque. R. A. LISTER CO. (CANADA) LIMITED Toronto Winnipeg

**ECRÉMEUSE**  
*Melotte*

Nom.....  
Adresse.....

8  
Veuillez m'envoyer votre catalogue illustré GRATUIT d'Ecrémeuses Melotte.

une chaudière galvanisée; au bout de ce temps le galvanisage de la partie recouverte par le lait sera décomposé.

Quand une chaudière n'est pas parfaitement lavée après chaque traite—ce que l'on néglige de faire assez souvent—les couches de lait qui restent collées à l'intérieur absorbent les poussières qui se promènent inévitablement dans l'air quand il vente, et la traite suivante s'en trouve contaminée. De plus cette couche de lait en séchant devient très difficile à laver et si elle n'est pas complètement enlevée elle vieillit là, jaunit et finit par se décomposer, déterminant dans le fromage une fermentation gazeuse très violente en même temps qu'un goût très désagréable.

On ne devrait jamais employer de savon pour le lavage des chaudières ou des bidons. Le savon est un composé gras qui colle plus ou moins aux ustensiles, surtout si on emploie de l'eau dure; il est ensuite absorbé par le lait et lui communique un goût âcre très désagréable. On devrait plutôt employer des poudres vendues spécialement pour cela ou du soda à laver qui ne collent pas au fer blanc et se rincent facilement. On ne doit pas, non plus, en faisant le lavage des ustensiles, les ébouillanter avant de les avoir lavés à fond, parce qu'en les ébouillantant on fait cuire le lait qui y adhère et cela détermine une mauvaise fermentation dans celui qu'on y conserve ensuite.

Je reviendrai sur le sujet.

UN OBSERVATEUR.

P.-S.—A la fin de ma dernière correspondance, je tiens à rétablir deux mots passés qui complètent le sens de ma pensée. Il faut lire: "en connaissance des bénéfices, etc."



## LES STALLES et CARCANS LOUDEN

Les stalles et les carcans Louden, donnent aux vaches dans l'étable le même confort que quand elles sont au pâturage—et une augmentation immédiate dans le rendement en lait rembourse le cultivateur.

Les stalles Louden "Y" sont fortes, polies, simple et fiables. Elles mettent un frein au gaspillage de la nourriture. Le carcans volant permet à la vache de tourner la tête à loisir et de se lécher.

Les meilleures granges, les plus modernes du pays, sont munies d'appareils Louden. Les bons marchands vous fourniront des renseignements avec plaisir—ou bien écrivez-nous directement. Faites cela immédiatement.

**The Louden Machinery Co. of Canada, Limited**  
45, rue Crimea Guelph, Ontario  
Succursales à Vancouver, St. Jean, N. B., et Québec, P. Q.  
Edmonton et Winnipeg: Alberta Dairy Supplies.

près  
jours  
essai

moderne de la  
urs expérimentés  
qui écrème le plus  
vue. Quotidien-  
nt des records d'é-  
profits étonnants,

ous points  
r marché

odel L. S. n'a que deux  
longtemps, et la faisan-  
les salétés ne peuvent  
t un écrémage parfait.  
chaudière. Les disques  
uveau bol se nettoyant

FRET PAYÉ  
ALLER RE-  
TOUR si RE-  
TOURNÉE.

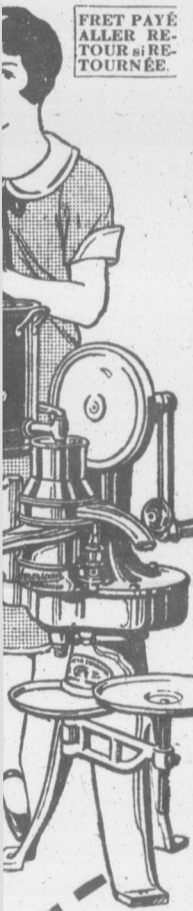

ON  
u catalogue illustré  
Gratuit.  
Nom  
à adresser  
Ecrire Nom  
et Adresse

toutes les précau-  
our éviter des in-  
ux comme ceux  
e dans le passé.  
devoir patriotique  
ir les générations  
le plus beau joyau  
ge.

s animaux ou n'im-  
dre, ne perdez pas  
er un acheteur. Met-  
nce dans le "Bulletin  
st infallible.

## CULTIVATEURS et FABRICANTS

Nous avons constamment en mains les boîtes à beurre de 56 lbs, garanties conformes et acceptées par les classificateurs du gouvernement.

PRIX CHACUNE - - 28c

### CANISTRES A LAIT

25 GALLONS..... \$8.60

8 " ..... 4.65

### AUX FABRIQUES

Nous gardons constamment en magasin tous articles et accessoires nécessaires à la bonne exploitation d'une fabrique de beurre ou de fromage. Un bon outillage est indispensable à un produit de qualité.

Nous sommes les seuls distributeurs de la célèbre baratte "SUCCESS" et du fameux pasteurisateur "SUCCESS".

Nos prix sont excessivement réduits

Nos conditions exceptionnellement avantageuses. Ecrivez-nous pour listes de prix et renseignements.

**V. DIONNE & FILS**  
St-Georges, Cté Beauce P. Qué.

## Si vous voulez que votre CRÈME

vous rapporte pour sa pleine valeur, et qu'elle vous soit payée toujours

LE PLUS HAUT PRIX DU MARCHÉ

expédiez-la immédiatement à

**BROOKSIDE DAIRY, Ltd.**

Chemin St-Louis Québec

Qui est une de nos affiliations, entièrement sous notre contrôle.

**J. B. RENAUD & CIE., Inc.**

Québec

Remises faites 2 fois par mois; Chèques payables au pair.

Lisez le Bulletin de la Ferme





**LE CHEZ-NOUS du MARAICHER**

*Une excellente suggestion d'un de nos membres :*

Mr Amédée Govaert, jardinier-maraîcher de St-Hubert, Chambly, qui a fait un succès de sa culture et qui est confiant que les jardiniers-maraîchers profitent de toutes façons en se groupant et en ayant une Société qui surveille leurs intérêts, nous écrit ce qui suit :

St-Hubert, 31 mars 1927.

Cher monsieur :

Je lisais, la semaine dernière, dans l'"Ottawa Farm Journal", un article soulignant les qualités, nutritives et préventives contre la maladie, qui se trouvent dans les légumes et les fruits, et qui se terminait en donnant plusieurs bonnes recettes de cuisine dans lesquelles les légumes et les fruits entraient en bonne proportion.

La lecture de cet article m'a suggéré une idée que je soumets à votre appréciation, vous sachant si dévoué à la cause et au progrès des jardiniers-maraîchers.

Les citadins surtout et même pratiquement tous les gens de la campagne mangent bien trop peu de légumes pour jouir d'une bonne santé. On mange trop de viande et même trop de farineux. En outre, il y a surproduction en fait de légumes sur le marché de Montréal, par conséquent, souvent les prix sont dérisoires même pour des beaux produits.

Notre société des jardiniers-maraîchers nous a ouvert, il est vrai, un nouveau débouché pour écouler notre surplus de production par la vente par l'entremise de la Société Coopérative Fédérée de la province de Québec.

Savez-vous, cher monsieur, qu'il serait avisé de nous créer un autre débouché très avantageux pour écouler notre surplus. Voici ce que je suggère : que la Société des jardiniers-maraîchers ou le ministère de l'Agriculture, (ou avec son concours pour financer) ou même au besoin tous les jardiniers-maraîchers venant au marché Bons Secours, — se groupant dans une campagne d'éducation, — s'adressant à un médecin en vue et le charge de rédiger des articles en série pour éduquer le peuple dans

la façon rationnelle de se nourrir, pour faire voir à tous et à chacun l'avantage sérieux qu'il y a à faire un usage libéral des légumes et fruits dans nos repas.

Ces articles en série constitueraient une campagne d'éducation de notre peuple sur la pratique de bien se nourrir. Par le même coup, la demande et la consommation des légumes et fruits se doublerait. Ces articles éducationnels

devraient être publiés régulièrement dans tous nos journaux, lesquels ne demanderaient pas mieux que de pouvoir publier des articles instructifs, agréables et de bon goût, que le public suivrait avec avidité, pour le grand bénéfice de la santé publique.

En outre, en même temps que les articles éducationnels sur l'emploi de tel légume, on devrait y ajouter des recettes variées et surtout faciles d'exécution et à la portée des riches comme des pauvres.

Voilà, cher monsieur, l'idée que je vous soumets. A vous de la perfectionner et de faire le nécessaire pour la mettre à exécution, avec le double mérite et satisfaction d'avoir donné un coup d'épaule formidable à la cause des jardiniers-maraîchers et d'avoir travail-

**SOULAGE LE MAL DE TETE Promptement**



Petites Pilules Carter pour le Foie font mouvoir les intestins sans douleur et sans nuisance désagréable après. Il soulage le système des poisons de la constipation qui maintes fois occasionnent de douloureux maux de tête. Rappelez qu'elles sont données en prescription par les médecins, et en toute confiance elles peuvent être prises par tous les membres de la famille. Paquets rouges de 25c et 75c.

Les petites Pilules Carter pour le Foie.

lé dans l'intérêt public par l'amélioration de la santé générale. Agréer, cher monsieur, l'hommage de toute ma considération.

A. Govaert.

**Le coût de la main-d'oeuvre peut être réduit avec un Fordson**

De tous les facteurs qui entrent dans le coût de la production d'une récolte, la main-d'oeuvre est le seul qui puisse être réduit. Et, l'adoption d'un pouvoir mécanique et d'une machinerie aratoire moderne constitue l'unique moyen efficace de réduire ce coût à un minimum.

Un fermier Fordson a une plus grande capacité de travail. Il peut accomplir deux ou trois fois autant d'ouvrage qu'auparavant et avec plus de facilité et de commodité pour lui-même. Cette économie dans la main-d'oeuvre rend possible, dans des conditions idéales—et juste à l'époque la plus propice, l'ensemencement d'un plus grand nombre d'acres. Et, une quinzaine d'acres additionnels de blé paient souvent plus que ne coûte un Fordson.

Le Fordson est fabriqué et vendu pour servir l'humanité. C'est un fait significatif que plus de 17,000 tracteurs Fordson sont maintenant en usage sur les fermes canadiennes. Demandez à votre distributeur Fordson le plus rapproché de vous donner une copie de notre nouveau dépliant qui explique les caractéristiques mécaniques exclusives du Fordson.



AUTOS - CAMIONS - TRACTEURS

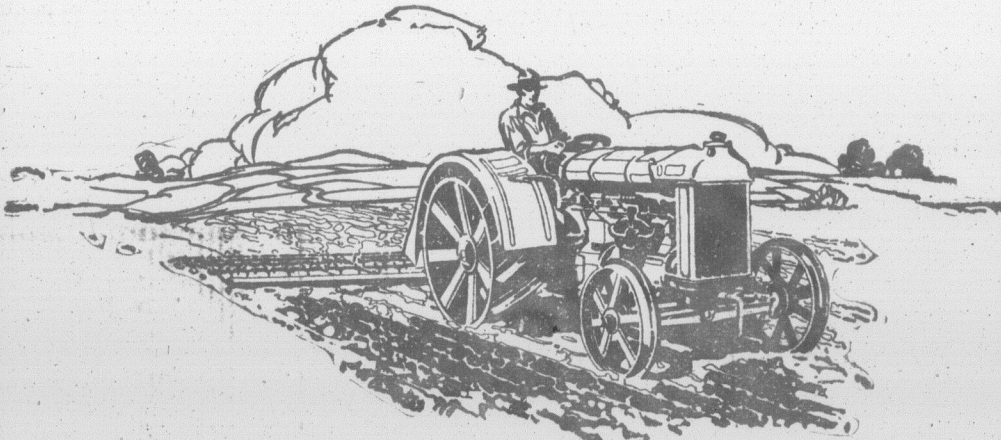

FORD MOTOR COMPANY OF CANADA, LIMITED

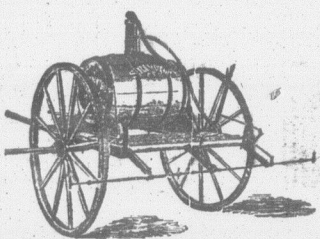

**ADAPTABILITES REMARQUABLES**

Un Spramotor Le Spramotor à cheval en cuivre fixé val a gagné une appréciation sans précédent 50 gallons. Copie de producteurs de blé venant à tous les verges culture. Il exige des arrosages, iste pas aujourd'hui culture sarclée, d'appareil d'usage à verger, vigne, la main pour servir à moutarde, pata-toutes les catégories tes, aussi pour d'arrosages d'une façon peaturer et bien aussi efficace que cette charrette à prix très modéré.

Fabriqué par la seule manufacture canadienne, spécialisant dans la construction d'appareils à arroser. Demandez notre catalogue.

THE SPRAMOTOR COMPANY  
32 rue King London, Ont.

**Spramotor**  
It isn't a SPRAMOTOR unless we made it

**DRAINAGE**

CUITE

"ELLE"

10 pouces

105 PRIX

es par

**ELLE, Ltée**

- QUEBEC

nt de vue rien ne peut es saupoudreuses ou t à appliquer des pou- ou matériaux à sec ulus. Rapidité de pré- à rapidité d'exécution antage, une supériorité poudreuses et aux pou- on peut traiter une aere s de temps qu'avec les our solutions liquides. pèse beaucoup moins eur; elle peut donc cir- es très meubles, riches nconvénient.

**GROS APPAREILS**

la superficie de vos cul- par petit appareil celui manœuvré par un hom- appareil celui qui est et qui est mu par trac- par un moteur. On peut areil portatif, saupou- elle ou pulvérisateur ant pour traiter cinq au-delà, il est préférable ne machine capable de rangs à la fois et avec ession. Toutefois, dans itations, il est souvent un appareil portatif, pas spéciaux, soit pour ail commencé par un

main article nous dirons s et fongicides il faut elles sont les quantités pour assurer une pro- es cultures maraîchères, compris que nos corres- vités à nous soumettre et nous nous empresser les précisions qu'ils

**ORGES MAHEUX,**

entomologiste provincial.

**etin de la Ferme**

**ce Supérieure, Inc.**

ce Jacques-Cartier

MONTREAL

a de 12 beaux arbustes

prenant:

de choix

feuilles

de neige

gées

ançais

ur de \$8.15 pour \$6.00,

ayé.

es rustiques.—Valeur de

\$5.00, transport payé.

z notre catalogue général

out ce qu'il faut pour la

jardin.—Il est envoyé

nt sur demande.



## L'Agriculture à l'Ecole OU LE MEMENTO AGRICOLE DE L'INSTITUTRICE

### LA FORMALINE

Autrefois, l'on se servait de la formaline presque exclusivement pour des fins médicales c'est-à-dire pour désinfecter les maisons et le linge après le passage des maladies contagieuses; aujourd'hui ce produit possède des applications beaucoup plus étendues et il est devenu d'un usage courant sur la ferme où il est employé pour la désinfection des semences et du terrain.

D'où vient la formaline et quelles sont ses principales propriétés? C'est ce que nous allons expliquer brièvement dans les quelques notes qui vont suivre. La formaline est fabriquée industriellement avec l'alcool méthylique ou alcool de bois. On chauffe l'alcool méthylique dans un vase de cuivre à double fond. Les vapeurs qui s'en dégagent sont d'abord mélangées à l'air puis traversent du charbon de coke chauffé au rouge, et c'est là que s'opère la transformation de l'alcool en aldéhyde formique dont la dissolution dans l'eau donne la formaline ordinaire du commerce. Dans le produit que nous achetons, il y a 40 à 42% d'aldéhyde formique qui est la partie active de la formaline.

La formaline possède une odeur piquante caractéristique. Ses émanations irritent la muqueuse du nez et font pleurer les yeux. En présence de ses vapeurs, il faut donc sortir son mouchoir. C'est un germicide remarquable, c'est-à-dire qu'elle a la propriété de tuer un grand nombre de microbes et qu'en sa présence, la plupart des champignons parasites ne se développent point. Ses qualités la font employer sur la ferme pour désinfecter les semences, spécialement l'avoine sur laquelle elle tue les germes de charbon tout en respectant les propriétés vitales de la graine, à condition de l'employer selon la dose et la méthode prescrite, sans quoi elle peut faire plus de tort que de bien. Elle peut encore être dangereuse à employer lorsqu'elle est vieillie parcequ'alors elle se transforme lentement en un autre pro-

duit encore plus toxique, dont la présence nous est ordinairement révélée par un dépôt blanc qui descend au fond du vaisseau qu'elle contient.

Pour la désinfection de l'avoine, la méthode actuellement recommandée consiste à vaporiser une chopine de formaline dans cinquante minots de grain de manière à ce que tout le grain reçoive de la vapeur. Un opérateur vide le grain sur un plancher propre pendant qu'un autre projette les vapeurs de formaline avec un vaporisateur à main sur le grain qui tombe. Cette opération faite, on ramasse le grain en tas puis on le recouvre d'une grande toile ou simplement de sacs propres préalablement désinfectés par quelques jets de formaline. Ce recouvrement dure cinq heures, après quoi le grain est prêt à semer. On peut aussi désinfecter le grain par aspersion ou par immersion, mais le procédé par vaporisation est plus simple et n'a pas pour inconvénient de faire renfler le grain. On est d'accord pour dire que le procédé par vaporisation ne doit pas être employé pour le blé avec lequel il faudra prendre l'immersion ou l'aspersion ou arrosage.

Certains jardiniers se servent aussi de la formaline pour désinfecter le terrain des couches et des boîtes de semis. Il faut pour cela faire une solution à un cinquième, c'est-à-dire mettre à peu près une chopine de formaline dans cinq gallons d'eau et arroser le terrain des couches à raison d'un demi gallon par pied carré de surface. Pour être sans danger, il faut que ce traitement soit fait au moins dix à quinze jours avant de semer pour que les vapeurs toxiques de la formaline puissent se dégager après avoir laissé le terrain sain. Cette manière de désinfecter la terre est assez dispendieuse, mais il faut parfois y recourir lorsqu'elle est infectée de champignons dangereux et qu'il est impossible de la changer facilement. Elle peut cependant être fort utile pour de petites étendues. Il est bon de savoir qu'elle existe et c'est pourquoi nous la donnons.

ANDRÉ LESAGE.

### Gratis aux victimes de l'asthme

Essai gratuit d'une méthode dont tout le monde peut se servir sans malaise ni perte de temps

Nous avons une méthode pour contrôler l'asthme et nous voulons vous la faire essayer à nos frais. Que votre cas dure depuis longtemps ou depuis peu, qu'il se présente sous forme d'asthme chronique ou occasionnelle vous devriez faire venir un essai gratuit de notre méthode. Quel que soit le climat où vous vivez, peu importe votre âge ou votre occupation, si vous souffrez de l'asthme notre méthode ne devrait pas tarder à vous soulager.

Nous désirons surtout l'envoyer à ceux qui sont apparemment dans des cas désespérés où toutes les formes d'aspirations, douches, préparations d'ouïum fumées, "boucanes patentées", etc., ont échoué. Nous voulons démontrer à nos frais à tout le monde que notre méthode est destinée à mettre fin une fois et pour toujours à toutes les difficultés de la respiration, sifflements et à tous ces paroxysmes terribles.

Cette offre gratuite est trop importante pour la négliger un seul jour. Ecrivez tout de suite et commencez en suite la méthode sur-le-champ. N'envoyez pas d'argent. Adressez simplement le coupon ci-contre, et dès aujourd'hui, vous n'avez pas même à payer le port.

#### COUPON D'ESSAI GRATUIT

FRONTIER ASTHMA CO., 1279E Edifice  
Frontier, 462 rue Niagara, Buffalo, N.-Y.

Prière d'envoyer un essai gratuit de votre méthode à

.....  
.....  
.....

ple vos 3 cultures sarclées. Donc l'an prochain vous aurez 3 soles.

L'emploi des machines s'applique en général pour toutes les machines: \$3.00 à l'acre, et vous aurez 9-100 d'acre, l'an prochain si l'on ne tient compte des cultures potagères ne comprenant pas tout à fait 1/50 d'acre.

Pour être justes, vous devrez entrer la semence que nous vous donnons gratuitement comme si vous l'achetiez. Nous l'avons évaluée d'après notre prix d'achat à la Coopérative Fédérée. A part cela, entrez dans la colonne "Matériel employé", l'engrais acheté, insecticides, frais divers tels que: loyer du terrain, emploi des machines, etc.

Inscrivez votre récolte en livres ou minots, et évaluez-la au prix d'une récolte de semence, car vous semez de la graine de semence, l'entretenez comme une parcelle de graines de semence. Donc, il est juste qu'elle soit évaluée ainsi. Nous vous donnerons plus tard les qualités légales d'un grain de semence, et si vous apprenez par vous-mêmes à constater si vraiment vous produisez une graine de semence—quand vous la produisez vous-même votre graine,—ce que nous vous engageons fortement à faire,—vous serez disposés et prêts à subir avec succès l'inspection que le gouvernement fédéral exige pour cela.

Dans la colonne: "Primes et prix gagnés:" continuez de noter ces primes plutôt pour vous rappeler ces prix, l'année et la culture de cet heureux résultat, mais non comme exactitude en comptabilité: ces primes et prix, suivant leur nature, s'appliquant à plusieurs cultures et plusieurs saisons.

Ici nous discuterons chaque cas à notre visite.

Veillez aussi, comme sur le modèle ci-joint, évaluer vos fourrages et votre paille. Si vous servez les choux de Siam aux animaux, estimez-les à l'item du prix du foin.

Dans la dernière colonne en blanc, indiquez certaines remarques utiles à comparer avec vos récoltes futures: dates de semis de maturité, de récolte, espèce de sol, des gelées, épidémies, etc.

Nous vous parlerons bientôt d'autres détails de comptabilité et de culture. Ecrivez-nous si quelques points sont encore obscurs.

Adrien Desautels.

### Je suis très bien à présent grâce à vos Pilules

Ce que dit Mme J. Bérard au sujet des  
Pilules Dodd pour les Reins

#### Une dame de Québec loue très hautement les Pilules Dodd pour les Reins

Rock Forest, Qué., 18 avril (spécial)  
La lettre suivante vient de Mme J. Bérard, une résidente bien connue de cette localité. Elle écrit: "Je puis vous dire que j'ai beaucoup souffert du mal de reins. J'ai pris des pilules Dodd, et aujourd'hui je suis rétablie. Quand quelqu'un me dit qu'il souffre du mal de reins, je leur dis toujours de prendre de pilules Dodd pour les rognons, parce qu'elles sont bonnes.

Quatre-vingt-dix pour cent des douleurs dont les femmes souffrent sont occasionnées par des rognons faibles ou en désordre. Ils constituent les organes qui drainent les impuretés hors du sang. S'ils n'accomplissent pas ce travail, alors les impuretés demeurent dans le sang et sont déposées par tout le système.

Les troubles de rognons ne sont pas confinés seulement aux personnes adultes. Trop souvent voit-on des enfants qui en sont affectés. Semant les germes de maladies futures, à moins que les rognons soient renforcés et remis en condition d'accomplir leur travail.



**Coutellerie  
Gratise**  
1 doz. de Cuillères en argent données  
GRATIS aux personnes qui vendront pour  
nous 16 gros livres d'Aiguilles assorties avec  
un De à coudre et un Sachet parfumé à raison  
de 25c pour les 3 articles.  
Ecrivez pour recevoir nos marchandises  
et catalogue pour cadeaux.  
PREMIUM MAIL ORDER Reg'd  
Edifice Bédard, Québec.  
Dept 266

**ARGENT A PRÊTER**  
Argent à prêter et à placer sur hypothèques  
et autres garanties, en ville et à la  
campagne, aux particuliers, aux fabricants  
et aux municipalités.  
**E.-BOISSEAU PICHER**  
NOTAIRE  
Prêts et Placements  
80 rue St-Pierre  
Québec, : : : Tél.: 2-3200

### Comptabilité de nos élèves-fermiers

(Suite de la page 304)

Vous devez donc résumer ainsi vos huit copies sur une seule feuille que vous conserverez, car elle vous servira de point de comparaison avec les autres années; et de plus, nous tenons à la voir lors de notre visite cet été afin de bien vous expliquer ce qui vous serait encore obscur.

En examinant les feuilles de comptabilité reçues, nous avons remarqué les points suivants. Plusieurs n'ont pas assez tenu compte du temps. C'est un facteur à compter bien que nous sommes peu habitués à nous y intéresser.

Plusieurs aussi ont oublié le loyer du terrain et l'emploi des machines. Entrez ces items dans la colonne "Matériel employé". D'après la note au verso calculez \$3.80 à l'acre pour la valeur de la terre, ou 0.15 en chiffre rond pour une sole. Mais n'oubliez pas que dans la rotation, la sole est l'ensemble des cultures aux mêmes exigences et que l'on change, chaque année, avec groupe de culture d'exigences différentes. Dans notre cas, une sole comprend, par exem-

**EDWARDSBURG  
CROWN  
BRAND  
SIROP DE MAÏS**  
The CANADA STARCH CO. LIMITED-MONTREAL C.B.10

**La plus  
digestible  
des sucreries**  
Les adultes, comme les enfants, aiment à savourer notre pur Sirop de Maïs à cause de son goût délicieux. Ce sirop est riche en éléments nutritifs et est facile à digérer. Les médecins le recommandent.

**DE COMMERCE**  
Les le GUIDE DE L'INVEN-  
serra envoyé gratuit  
**J&MARION**  
Université, Montréal,  
Québec et Washington, D. C.

	\$1 08 1/4
	\$13 82 1/4
	\$15 50
	\$15 00
Loyer du terrain Emploi des machi- nes	\$2 10
	45 18 2 1/4
	5
	\$12 40
	20
	1/4

Trouverez ou commandez  
Serrage de la récolte  
Frais de vente.  
Frais divers (Voir note au verso).  
Etc.

LE FEUILLETON DU BULLETIN DE LA FERME No 10

# La Campagne canadienne

Publication autorisée par l'auteur le R.-P.-ADELARD DUGRÉ, S. J.

## CHAPITRE TROISIÈME A LA MAISON

De bonne heure, Louise devait secouer son monde. Il faisait si bon flâner et rire le dimanche matin. Après une semaine de dur travail, c'était un jour de congé qui commençait, et l'on aime à savourer un congé à ses débuts. D'abord, on aurait bien voulu dormir un brin, se lever un peu plus tard. Au déjeuner, les jeunes gens en belle humeur badinaient démesurément. En faisant leur toilette, ils chantaient, plaisaient, s'étrayaient, et l'horloge ne les attendait pas. Alors, la voix de Louise, comme une cloche d'alarme, devait sans cesse activer les lambins qui s'attardaient partout, à la fenêtre en été, autour du poêle en hiver, les mains dans les poches ou les pouces dans les bretelles. On ne finissait pas de panser les chevaux, d'astiquer les voitures. Grand-père n'était pas encore rasé, un autre ne se chaussait pas, celui-ci ne trouvait pas sa cravate et celui-là ne trouvait rien. Louise, calme mais l'œil vif, trouvait tout, était partout, répondait à tous. L'eau chaude et les rasoirs, le linge et les habits, les souliers vernis et les cols empesés, tout arrivait à point et l'on finissait par partir.

Louise passait alors tout son monde en revue, inspectant les toilettes, s'assurant qu'on avait son chapelet, son mouchoir et son livre de prières; elle

glissait aux jeunes une recommandation pieuse, un mot plus autoritaire aux grands garçons, mesurant ses conseils aux besoins de chacun.

Ce matin-là, elle n'allait pas elle-même à la paroisse. Elle avait assisté à la messe de six heures dans la chapelle d'été, bâtie tout auprès pour les gens de la ville. Avec une de ses grandes filles elle resterait pour garder les enfants, faire les chambres et préparer la soirée.

François avait annoncé que Fanny resterait également, Harold aussi, ce qui avait grandement scandalisé la vieille Marie. La bonne femme ne comprenait pas qu'on pût manquer la messe si facilement. Il y avait pourtant de la place dans les voitures, disait-elle. Et si on ne voulait pas venir à l'église, il y avait la chapelle. La chapelle était à côté; ne pouvait-on pas y aller pour la messe de dix heures? Si Fanny était indisposée, au moins Harold pouvait s'y rendre, un grand garçon comme lui. Que faisait-il dans son lit, à neuf heures du matin, quand le deuxième coup de la messe sonnait à l'église?

François fut embarrassé par cette insistance et ces bonnes raisons. Il n'avait jamais dit à ses parents que sa femme ne faisait guère de religion, que lui-même avait été bien négligent, que ses enfants avaient été élevés presque dans l'athéisme. Il répondit vaguement, fit mine de monter sermoner les dormeurs; mais quand on partit, ni Harold, ni Fanny n'étaient descendus de leurs chambres. Gladys prenait place dans la voiture de Léon.

C'est cette voiture qui partit la première. Léon, président d'un cercle de jeunes gens, secrétaire de la société agricole, mêlé à d'autres œuvres encore, avait toujours cinquante personnes à voir et cinquante questions à régler avant ou après la messe. Il était donc toujours pressé de partir et s'emparait des premiers prêts à monter en voiture. Gladys et deux grandes filles s'embarquèrent avec lui. Le joli cheval, tant vanté par Baptiste, enleva rapidement les voyageurs.

D'ailleurs on ne partait guère beaucoup en avance et les autres voitures suivaient de près. Philippe et François allaient avec les grands-parents; Georges venait à bicyclette; la grosse barouche suivait, chargée d'enfants. Déjà les voisins partaient aussi et des voitures couvraient la route. Léon en rejoignit plusieurs qui trottaient trop lentement. Son impatient cheval ne pouvait souffrir de rester en arrière. Une pression de la guide le lançait de côté, et il prenait orgueilleusement les devants en secouant son épaisse crinière.

Gladys était énihrée par cette course rapide et l'air de fête répandu partout. Tous ces campagnards endimanchés, toutes ces toilettes éclatantes qui débordaient des voitures, ces enfants vêtus de blanc qui se montraient à toutes les portes, les attelages étincelants et le soleil clair, le calme du fleuve, les fleurs dans les champs, les oiseaux dans les branches, tout chantait la joie et le bonheur de vivre. On allait quitter le fleuve et tourner à la pointe à Pénisse quand le dernier coup de la messe éclata dans les airs. Les cloches mêlaient leur voix au chant de fête universel. Gladys en fut ravie. En face du lac Saint-Pierre, à

# LE THÉ VERT "SALADA"

De beaucoup supérieur à tous les thés verts.

côté de Léon, dont elle aimait la présence, avec ce carillon qui les appelait à grandes clameurs, elle ne retenait plus sa gaieté enfantine. Léon lui-même se laissait facilement gagner au charme des dimanches d'été dans la campagne canadienne. L'on voyait maintenant les paroissiens accourir de toute part, du haut de Saint-Charles, des Petites-Terres, de l'Acadie, de Saint-Nicolas. Gladys, qui ne s'était jamais trouvée dans un milieu si exclusivement catholique, était enthousiasmée de voir cet ensemble de toute une population se réunissant pour la prière.

"Ce que nous voyons ici, lui disait Léon, on le voit dans mille paroisses de la province de Québec. Ce sont deux

millions de Canadiens français qui se dirigent en ce moment vers l'église. C'est la grande fête qui commence et qui revient tous les huit jours!..."

Sa foi vive, son ardeur patriotique, faisaient facilement vibrer le jeune homme. Après une semaine de travail, il voyait dans la paroisse une grande famille qui se retrouve, qui jouit de se revoir, qui vient puiser à l'église une force nouvelle pour les labeurs qu'elle reprendra le lendemain.

Quelques minutes plus tard on était au village. Les jeunes filles avaient formé le projet de s'arrêter pour saluer les religieuses dans le parterre du couvent,

(Suite à la page 307)

## Colorez-le de nouveaux avec les Teintures "DIAMOND"

Plongez seulement pour rafraîchir, faites bouillir pour teindre.



Chaque paquet de 15 sous contient des directions si simples que n'importe quelle femme peut obtenir les nuances les plus délicates ou les couleurs riches et permanentes en lingerie, soies, rubans, jupes, gilets, costumes, manteaux, bas, chandails, draperies, couvertures, rideaux, — n'importe quoi!

Achetez les Teintures "Diamond" — pas d'autres — et dites à votre pharmacien quelle sorte de matériel vous voulez colorer, laine ou soie, toile ou coton, ou tissus mêlés.

## LA CAMPAGNE CANADIENNE

La Campagne Canadienne est en vente dans les principales librairies de Québec et de Montréal. On peut l'obtenir directement de l'Imprimerie du Messager, 4260, rue de Bordeaux, Montréal, aux conditions suivantes:

75 sous l'exemplaire broché; 85 sous par la poste.

\$6.00 la douzaine; \$40.00 le cent.  
Relié en toile, \$1.25 l'exemplaire.  
Relié en cuir, \$1.50 l'exemplaire.

édition illustrée, format livre de prix: \$1.50 l'exemplaire, \$10.00 pour 10 exemplaires.



## "Steak" Délicieux en Peu de Temps

### Une Journée de Travail

"Aujourd'hui, avec 1 gallon d'huile dans mon Poêle Perfection, j'ai préparé le déjeuner, fait cuire deux tartes aux pommes, 1 cuitard, 1 pâté de canard, 1 pâtisserie, 4 saucisses, 12 muffins au son, 1 gâteau au chocolat, 1 pudding au riz; j'ai préparé le dîner et le souper, et j'ai eu de l'huile de reste. Qui pourrait cuire autant de choses pour 27 sous, avec un poêle à bois ou à charbon. Personne, j'en suis positive."

Madame R. P.,  
St-Hyacinthe, Qué.

Bien cuit, médium ou saignant — votre "steak" sera juteux et d'une belle couleur brune! Et sans perte de temps, non plus, sur un Poêle Perfection! Vous n'avez qu'à lever la mèche jusqu'à ce que vous aperceviez des pointes jaunes de 1 1/2 pouces de hauteur au-dessus de la partie bleue de la flamme. Une chaleur intense monte par la longue cheminée, dont le haut couvre toute la surface inférieure de la poêle à frire ou de la rôtissoire. Votre "steak" cuit ainsi également et quand vous le servez, il est délicieux et tendre.

Vous pouvez cuire n'importe quoi sur un Poêle Perfection. La seule chose dont vous ayez à vous préoccuper, c'est de toujours faire usage de mèches Perfection. Les autres sont susceptibles de vous causer des ennuis. Voyez les derniers modèles Perfection dont les prix varient de \$9.00 à \$170.00. Distribués au Canada par:

THE SHEET METAL PRODUCTS CO. OF CANADA, LIMITED.  
EDMONTON VANCOUVER CALGARY  
MONTREAL TORONTO WINNIPEG

## Poêles de Cuisine à Huile et Fourneaux PERFECTION

POUR TOUS VOS CUISONS LA POËLE A PÂTE MAGIQUE



## La Campagne

(Suite de la page 307)

tandis que Léon mettait l'écurie et ferait que quand le tinton sonna le couvent et rejoignait

Sur la place de la fourmille pleine de té. En face du port du perron, les hommes maient placidement; emietière des femmes tenant des enfants n'osaient sur un ton plus côté du chemin, sous les gens étaient massés parlant et riant avec le spectacle des vaient des rangs et par les filles qui défilaient en village. Les loustics s'étaient sur le cheval boîteux Mahier, sur la grosse lait en bas de sa voiture en cuir patent de Joe la petite Descoteaux droite qu'elle cassait; l'on riait bruyamment malicieux.

Quand Léon parut



Photographie véritable prise le 18 1/2 Sa mère prenait du C. ABSOLUMENT INCO vendu depuis 60 ans. Recommandé pour gréction irrégulière, malade retour d'âge. GARTIS. — Brochure et tous renseignements. Rappelez-vous c'est Dr. J. H. DYE Mé Boite 31



Nous offrons un lot de étoffes assorties comme nous sont de longueurs et vœux généraux tels que ce demoiselles, blouses, jupes longues diverses de tous la dernière mode. Argent si non satisfait. Paquets \$2., \$3. et \$5. franco.

LE MAGASIN D. B.9

RT  
A"  
F36

thés verts.

adiens français qui se moment vers l'église. fête qui commence et les huit jours!..." on ardeur patriotique, ent vibrer le jeune hom-semaine de travail, il aroisse une grande fa-couve, qui jouit de se t puiser à l'église une our les labeurs qu'elle emain.

utes plus tard on était eunes filles avaient for- arrêter pour saluer les e par terre du couvent,

à la page 307)



de Temps

ou saignant — votre d'une belle couleur temps, non plus, sur us n'avez qu'à lever vous apercevez des uces de hauteur au-de la flamme. Une la longue cheminée, la surface inférieure la rôtissoire. Votre ent et quand vous le tendre. mporte quoi sur un le chose dont vous est de toujours faire on. Les autres sont r des ennuis. Voyez ection dont les prix 0.00. Distribués au

UCTS Co. OF CANADA, LIMITED. CALGARY WINNIEG 271-B

Fourneaux  
ION

**POUR TOUTES vos cuissons employez LA POUDRE A PATE MAGIQUE**

Fabriquée en Canada - Ne contient pas d'alun!



**MAGIC BAKING POWDER**  
CONTAINS NO ALUM

**La Campagne Canadienne**

(Suite de la page 306)

tandis que Léon mettrait le cheval à l'écurie et ferait quelques courses. Quand le tinton sonna, il passait au couvent et rejoignait Gladys.

Sur la place de l'église, c'était un fourmillement plein de bruit et de gaieté. En face du portail et tout autour du perron, les hommes d'âge mûr fumaient placidement; aux abords du cimetière des femmes vêtues de noir, tenant des enfants par la main, causaient sur un ton plus grave; de l'autre côté du chemin, sous les ormes, les jeunes gens étaient massés en ligne dense parlant et riant avec tapage, mis en joie par le spectacle des voitures qui arrivaient des rangs et par celui des jeunes filles qui défilaient en flot continu du village. Les loustics s'y faisaient valoir. L'on avait une plaisanterie sur tout, sur le cheval boîteux du vieux Piton Mahier, sur la grosse Betsé qui se roulait en bas de sa voiture, sur les souliers en cuir patent de Joe Livernoche, sur la petite Descoteaux qui se tenait si droite qu'elle cassait par derrière. Et l'on riait bruyamment de tous ces riens malicieux.

Quand Léon parut à côté de Gladys



Photographie véritable — âgé de 4 mois pèse 18 livres.  
Sa mère prenait du Composé Mitchell ABSOLUMENT INOFFENSIF — et vendu depuis 50 ans.  
Recommandé pour grossesse, menstruation irrégulière, maladies de femmes, et retour d'âge.  
GARTIS. — Brochure illustrée, donne tous renseignements. Demandez-la. — Rappelez-vous c'est GRATUIT.  
Dr. J. H. DYE Medical Institute.  
Boite 31 St. Marys, Ont.

**COUPONS D'ETTOFFE**

Nous offrons un lot merveilleux de coupons d'étoffes assorties comme lot d'essai. Ces coupons sont de longueurs convenables pour travaux généraux tels que costumes pour dames et demoiselles, blouses, jupes, aussi coupons de longueurs diverses de tous styles et couleurs à la dernière mode. Argent remis sans discussion si non satisfait. Paquets de grosse valeur à \$1., \$2., \$3. et \$5. franco.

**LE MAGASIN DES COUPONS**  
B.9 New-Glasgow, Qué.

**Chez-nous**  
Section féminine Le foyer, L'école

**L'ENFANT**  
(suite)  
**Ses peines**

Il est souvent timide et peureux, et si on ne doit pas encourager ses dispositions morbides, il ne faut pas non plus le laisser en proie à une angoisse qui dépasse sa résistance morale. On ne doit pas lui raconter des histoires de voleurs, de revenants, de sorciers, d'ogres qui font une trop grande impression sur son imagination et qui le hantent la nuit. Il faut avoir pitié de ses ennuis, même sans cause et surveiller chez lui les premières inquiétudes morales. J'ai connu des enfants précoces qui se torturaient l'âme pour des craintes purement imaginaires mais qui souffraient réellement, et chez lesquels c'était l'indice d'une activité nerveuse inquiétante. Parfois, c'est l'état physique qu'il faut surveiller, parfois c'est la sensibilité et l'imagination; dans tous les cas les réprimandes doivent être fermes mais douces, la violence n'y peut rien pour ces petits que la vie fera suffisamment souffrir sans qu'on lui aide. Il faut les aguerrir petit à petit, mais toujours en leur faisant comprendre qu'ils sont entourés d'affection et d'indulgence.

Il y a encore les enfants qui sont privés des tendres soins d'une maman et auxquels on donne bien tout le nécessaire, mais sans songer qu'il leur faut aussi de l'amour pour vivre. Ces mères-là ne sont pas toutes parties pour le ciel bien qu'il y ait beaucoup d'orphelins qui jeûnent de ce côté-là; mais il y a aussi les mondaines, qui n'ont jamais le temps de s'occuper de leurs petits, qui les confie, tout jeunes aux bonnes, puis au collège et qui ne savent pas, lorsqu'elles partent brillantes et parées pour quelque fête où elles comptent recueillir des hommages que, dans son lit un petit enfant pleure parce qu'elles ont oublié de l'embrasser.

On se demande parfois pourquoi il y a tant de femmes au cœur tendre auxquelles le bon Dieu n'a pas donné d'enfants à chérir, la réponse ne serait-elle pas parce qu'il y a tant d'enfants qui souffrent de l'abandon et de l'indifférence.

Cousine AVETTE.

(à suivre)

**Incomparable Pour Tartes!**

15¢ la boîte — suffisant pour 4 Tartes



Refusez toutes imitations

**Garniture de Tartes**  
(Pie Fillings)  
**"Meadow-Sweet"**

CITRON, ANANAS, FRAISES, FRAMBOISES, ORANGES, CERISES.  
Fabriqué Par Meadow-Sweet-Cheese Mfg. Co. Limited, Montreal.

**La broderie est un agréable passe-temps**

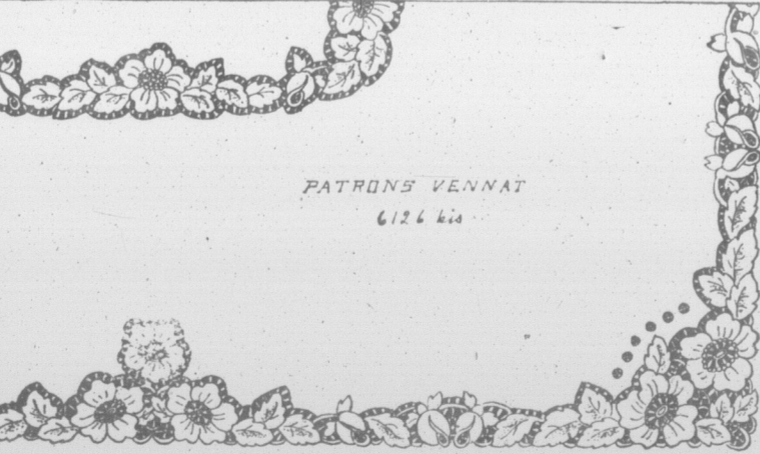

**PATRONS VENNAT**  
6126 bis

Nappe 6126bis. — Patron à tracer coin, 25c, côté 25c, contre 15c. Perforé, coin et côté ensemble 75c, centre 25c. Patron au fer chaud, \$1.00. Tout estampé 2 x 2 1/2 sur coton fini toile, \$5.00. Sur dure toile, \$7.90 ou \$8.25 suivant la qualité. Coton M. F. A., nécessaire à la broderie, \$2.25.  
Catalogue de broderie de 1000 patrons, 35c. Catalogue de musique gratis.  
Revue mensuelle de broderie et musique annonçant des patrons au fer chaud à 25c l'abonnement par an.

**BULLETIN DE LA FERME, CASE 129, QUEBEC.**



**GRATIS**

Magnifique service en porcelaine.  
14 morceaux. (Valeur \$ 4.50.) Donné gratis avec

**Le THE et CAFE**

**MIKADO**

**VERT, NOIR ou JAPON**  
EN VENTE PARTOUT — DEMANDEZ-LE A VOTRE FOURNISSEUR  
**GLOBE TEA CO.**  
309 Notre-Dame Ouest, Montréal  
Tél. Main 5036.

un murmure circula et les rires cessèrent. Des jeunes gens lui firent un signe amical auquel il répondit de loin en rougissant légèrement. Comme il disparaissait sous le porche, le gros Michel Belle-humeur avançait pour faire entrer le monde. Campé sur le bord du perron gonflant sa voix, il cria de toute sa poitrine:

"Entrons, entrons, la messe commence!"

"Allons, dirent les jeunes gens avec irrévérence, le garde-chiens nous appelle."

On secoua la cendre des pipes, les voix baissèrent et toute la foule entra dans l'église en rangs pressés. Déjà les enfants de chœur défilaient dans le sanctuaire. La nef retentissait encore du bruit confus des pas nombreux dans les allées quand la forte voix du curé entonna l'Asperges.

(A suivre)

Amies lectrices, pour vous cet avis. — Les patrons que nous annonçons ne sont pas fournis par le journal. Quand vos commandes nous parviennent nous les transmettons par courrier du même jour à la maison qui fait spécialité de la vente de ces patrons. Il ne faut donc pas vous attendre à recevoir les modèles commandés par le retour du courrier, mais quelques jours après seulement. Le fournisseur apporte toute la diligence possible à remplir les très nombreuses commandes que nous lui transmettons, mais nous ne croyons pas être déraisonnables en demandant à nos bienveillantes brodeuses de nous alouer un délai d'au moins une semaine avant de nous écrire que leur commande n'a pas été remplie. Il n'y a rien d'anormal dans un retard de huit jours après envoi de la commande.

**GOITRE**

"Une dame qui, pendant des années, a tout essayé en vain et a enfin trouvé un REMEDE certain et inoffensif à l'organisme, envoie tous détails GRATUITEMENT. Mentionnez ce journal. Alice May, Pelissier, St., P.O. Box 12, Windsor, Ont."

**ABONNEZ-VOUS**  
au Journal Mensuel de  
**BRADERIE et  
MUSIQUE**

**VENNAT**

3770, St-Denis, Montréal.

**25c PAR AN**

# LEÇON DE COUTURE A LA MAISON

fournie par Mary Brooks Picken,

— Editeur de la Chronique de Couture des Publications Excella —

Patron Pictorial Review 3461

## Votre nouvelle robe tailleur

Si vous voulez être bien mise, portez des robes tailleur; si vous voulez être d'une élégance recherchée, faites-les si bien ajustées que personne autre que vous ne puisse les porter. La ligne du dessous de bras doit être très juste. La jupe d'une longueur appropriée à votre genre, les manches et les épaules d'aspect parfait. Les lignes minces sont à l'ordre du jour, cependant dans presque tous les modèles nous rencontrons des plis creux en avant,

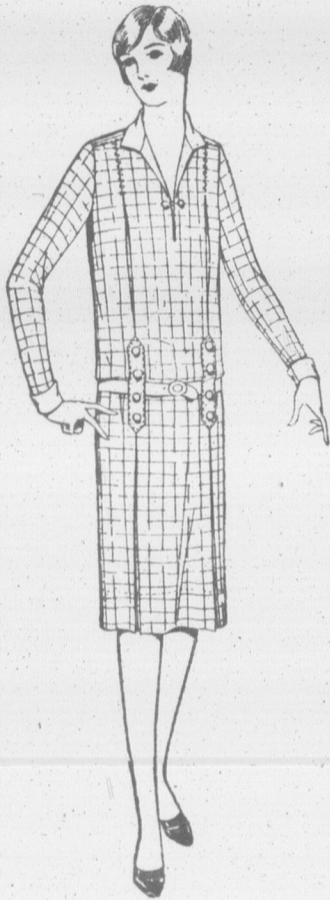

Fig. 1

PICTORIAL REVIEW 3461

dans le dos ou sur les côtés qui gardent à la robe cet effet "mince" tout en lui donnant de l'ampleur.

Les nouvelles étoffes sont fines, douces et soyeuses. Les soies sont fermes et pesantes. Les cotons sont à la mode et se

### Montre bonne pour vie entière

Envoyée pour

**\$100** en acompte

**STUDEBAKER** 21 pierres

La montre assurée

Seulement \$1.00 en acompte Balance en versements mensuels faciles. Tellement bonne que nous l'assurons pour la vie. 21 pierres rubis et saphirs. 5 ajustements comprenant isochronisme, chaud froid et 5 positions. Étonnamment juste. Vendue directement de Windsor aux plus bas prix. Vous épargnez au moins 30%. Plus de 100,000 vendues. Informez-vous!

Erivez pour le Catalogue Gratuit Erivez de suite pour avoir informations concernant notre offre de \$1.00 en acompte et une copie de notre splendide catalogue en six couleurs montrant 75 modèles de boîtiers artistiques. Les modèles les plus récents en or jaune, à effets d'or vert et blanc. Montres bracelet pour dames et messieurs aussi. Vente spéciale maintenant en vigueur. Erivez!

STUDEBAKER WATCH CO., OF CANADA Limited.

Dept. K 552. Windsor, Ont.

classent dans la catégorie des étoffes, en fait de tissage, dessins et pesanteur. Par conséquent le choix du matériel est facile. Considérez vos moyens et l'usage que vous devez faire de votre robe, le choix sera ensuite facile. Deux longueurs d'un matériel de 54 pouces de haut sont ordinairement suffisantes pour une robe en étoffe tout laine; deux longueur et demi

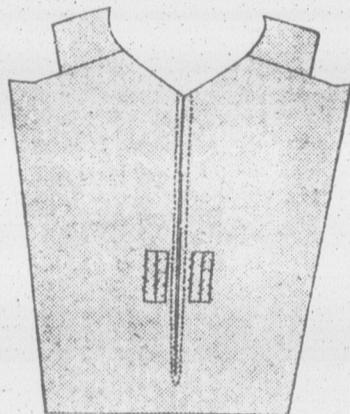

Fig. 2

d'un matériel de 40 pouces de haut, pour une robe de soie, tandis que pour une robe de coton 3 longueurs de 32 pouces de haut suffisent.

Le modèle Numéro 1 est la robe du patron Pictorial Review No 3461. La robe ci-dessus a été faite en rep bleu marin, très fin avec flèche bleu royal dans le rep. Les boutons de la dernière nouveauté sont en os. Les pagodes et le collet en crêpe de chine, ou autre matériel léger, de couleur bleu royal.

#### COMMENT COUPER LA ROBE

Quand vous vous servez d'un matériel en laine, rappelez-vous de toujours déchirer les bouts, de placer la pièce bien droite afin que les fils de la chaîne soient bien en ligne. Placez tout le matériel plié en deux sur la longueur entre un linge humide, roulez bien également, laissez-le ainsi reposer pendant quelques heures, puis

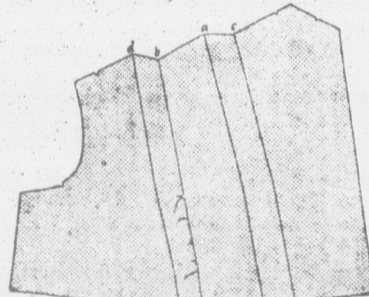

Fig. 3

étendez l'étoffe pour la faire sécher. Cette opération fera fouler l'étoffe et la rendra plus facile à presser tout le temps que vous ferez la robe.

Pour couper, placez l'étoffe bien droite sur la table et lissez-la bien. Lisez bien les instructions qui accompagnent le patron pour la disposition. Marquez le centre du devant et du dos en faisant une faufilure sur toute la longueur et marquez avec de la craie ou des épingles toutes les perforations qui indiquent comment les morceaux doivent être assemblés. Coupez les coches bien justes, et peu profondes de manière à pouvoir prendre toutes les coches en faisant les coutures.

#### ASSEMBLAGE DE LA ROBE

Quand la robe est coupée, prenez la section du devant et le parement pour le devant, placez le côté droit du parement sur le côté droit de la robe, le parement et la robe qui ne sont pas encore coupés, sur la ligne du milieu du devant. Marquez en partant du cou la grandeur de l'ouverture du cou que vous désirez, et cousez comme sur la figure 2. Retournez et cousez au point derrière sur le côté opposé pour quand la piqûre

sera complète et la fente coupée en long entre les rangées de piqûres, votre ouvrage ait l'apparence de l'illustration No 2. Pour plus de sûreté surjetez la pointe au point rapproché, pour que le parement retourne du bas à la pointe.

Ensuite faites les boutonnères. Pour cela levez le matériel pour qu'il ne vous nuise pas, et sur le côté droit, à la place des boutonnères cousez un petit morceau

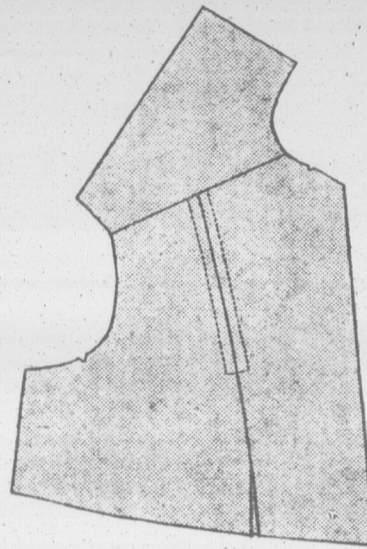

Fig. 4

d'étoffe; coupez les coins; tournez à l'envers le matériel des boutonnères; ramenez les bords, surjetez temporairement comme à la figure 2. Pressez les boutonnères à plat. Exactement à la place des boutonnères faites des coupures dans le parement, tournez les bords en dedans et surjetez-les.

Quand le parement est dessus et les boutonnères sont dedans, procédez pour assembler la robe en la faufilant. Pour les plis inverses (en dedans) des côtés des devants, comme sur la figure 3, vous re-

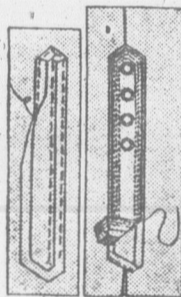

Fig. 5

marquez que la section de devant, comme l'indique la lettre "a", demande d'être rognée au bord de la couture et étirée légèrement, tandis que la couture "b" doit être prise amplement pour permettre au modèle de s'ajuster parfaitement aux coches.

Quand le pli indiqué est en place, ramenez les bords "c" et "d" directement sur le milieu de la section insérée pour que le pli puisse être piqué plat, tel que sur la figure 4. Faufilez les épaules et les coutures des dessous de bras en commençant par le haut. En faufilant donnez de l'aise à la couture de l'épaule dans le dos, et donnez de l'ampleur à la couture d'arrière de la manche, pour donner de l'ampleur vis-à-vis le coude, suivant les coches. Faites deux rangées de nids de guêpe bien fines au haut des manches après quoi procédez à l'ajustement de la robe. Rappelez-vous que la robe n'a l'air élégant que lorsque la personne qui la porte semble bien à son aise; les manches doivent être plutôt

### COMMENT VA VOTRE ESTOMAC?

Le mien va bien, merci. Ça n'a pas toujours été bien de même. Vous pouvez facilement vous débarrasser de votre Dispensie, Mauvaise digestion, Catharthe de l'estomac, Vomissements, Palpitations de cœur, Brûlements d'estomac, Nervosité, Constipation, Mal de tête etc., tout comme je l'ai fait, et absolument de la même manière. N'envoyez pas un centin, car je suis si certain que le traitement produira les mêmes bons résultats pour vous, que je vais vous l'adresser, tout port payé, par la maille.

Quand le traitement aura prouvé son efficacité comme moyen de vous débarrasser de vos troubles de l'estomac, vous m'enverrez vos piastres. Comment avez-vous confiance dans l'équité de cette offre? Erivez dès aujourd'hui. Adressez: Th. J. H. Jackson, 275 C. Edifice Stratford, Syracuse, N. Y.

### L'haleine si courte qu'elle peut à peine faire son ménage

Mme Nelson Moore, Milford, Ont., écrit: "J'étais prise du cœur et des nerfs et j'avais l'haleine si courte que j'avais peine à faire mon ménage, et j'étais si nerveuse que le moindre son que j'entendais me faisait sursauter. "Une amie me recommanda si fortement les Pilules Milburn pour le Cœur et les Nerfs.



que j'en eus une boîte, et elles me firent tant de bien que j'en eus une seconde boîte, et maintenant je me sens comme une autre femme."

Les Pilules pour le Cœur et les Nerfs se vendent 50c. la boîte chez tous les pharmaciens ou marchands, ou elles sont envoyées directement sur réception du prix par La Cie T. Milburn (limitée), Toronto, Ont.

longues et il ne doit pas y avoir de faux plis à l'emmanchure.

#### DERNIER RETOUCHAGE

Piquez les plis des épaules, les épaules, le sous-bras et les coutures de la manche, et enlevez les faufilures. Rognez les coutures et faites des coches tout le long des coutures non surjetées. Pressez entièrement et avec grand soin toutes les coutures. Des coutures parfaites sont absolument nécessaires à la bonne apparence de votre robe tailleur.

Le collet est fait de deux épaisseurs de matériel, avec une lisière de votre matériel de garniture placé sur le dedans de la bordure du haut, ou le collet se joint à la robe. Des coutures à la machine se font sur les bords du collet et aussi des pagodes pour les aplatis et leur donner une petite note d'élégance et de bon goût. La pagode s'applique au bord de la manche, avec un parement de biais qui se pique en même temps que la pagode. Retournez et rabattez sur le dedans de la manche.

Les pattes qui tiennent les plis sur le devant de la ligne de taille sont faites et appliquées comme sur la figure 5. Un morceau de fine mousseline est coupée de la grandeur de la patte, le matériel est faufilé dessus, tel que sur la figure "a", après quoi le tout est piqué. La doublure en couleur est posée, telle que sur figure "b" pour avoir l'apparence d'une lisière et s'harmoniser parfaitement avec la garniture du collet et des pagodes. Quand la doublure en couleur est en place, le tout doit être pressé et piqué à la robe et les faufilures enlevées, comme sur la figure 5. Comme garniture mettre des boutons sur les pattes. Des boutons sont aussi mis avec une corde pour la garniture à l'ouverture du cou.

Un biais de batiste ou un ruban est alors posé au haut de la couture de bas, pour le bien finir. Le bas est pressé et cousu au point d'ourlet. Quand le bas est fini et que la robe est pressée, elle est alors prête à porter.

Rien n'est bon le matin comme un bol de bon

## Café PRESIDENT

Faites-en l'essai dès demain.

Coupon de valeur dans chaque paquet.

### Le "Bulletin de la Ferme"

Rédaction et Administration

111, Côte de la Montagne, (Edifice Morin)

Revue publiée par le "Bulletin de la Ferme" Ltée.

Imprimée par "Le Soleil Ltée, Téléphone, 3-4297. Case Postale 128

### HOM

SITUATION EMBARRASSANTE. Le chahut à Montréal. L'achat d'un aqueduc. Le bec à propos de la vente de Jacques-Cartier. Un conseil municipal. Un conseil qui ne fait s'il fait quelque chose.

Cela me rappelle l'histoire d'un homme qui trouva un jour Boute-Caron. Il était à la détraquée. Il était à la détraquée. Il était à la détraquée. Il était à la détraquée.

Et le pauvre, perplexe, se demandait comment faire.

C'est étrange tout ça. C'est étrange tout ça. C'est étrange tout ça. C'est étrange tout ça.

Si j'étais échevin, je proposerais afin de me débarrasser de ces embêtements.

Mieux le maître, supprimer le pompiers, la police, les pt'its chars, les d'arrêts, les restaurants, les cabarets, les d'arrêts, les d'arrêts, les d'arrêts.

### Notr

Prix de céréales, légumes et autres produits. Chacune des deux parallèles.

Blé.....	\$
Avoine.....	
Orge.....	
Seigle.....	
Pois.....	
Haricots.....	
Sarrasin.....	
Grains mêlés.....	
Lin, graine de.....	

Chevaux.....	
Vaches laitières.....	
Autres bêtes à cornes.....	
Moutons.....	
Porcs.....	

Le total de la valeur en 1915, était de \$116,249. En 1925, il s'est élevé à \$125,000. Comme on le voit, il y a une augmentation partout, excepté de chevaux, et ceci s'explique par le fait qu'en 1915 nous n'avions que 10,112 automobiles, en 1925 il en a été enregistré 100,000 dans la Province.

Le nombre de vaches a augmenté, et ceci s'explique par le fait que les prix sont revenus à leur niveau d'avant la guerre et même au-dessus. Le nombre de vaches a augmenté, et ceci s'explique par le fait que les prix sont revenus à leur niveau d'avant la guerre et même au-dessus.

Ce clair exposé appuie sur une réponse péremptoire de l'agriculture et de la terre de cheffe, bien vivante.

Et maintenant, si vous ne pouvez pas payer, ou si cela ne p...

Si courte peut à peine son ménage

Moore, Milford, Ont., prise du cœur et des l'haléine si courte que faire mon ménage, et que le moindre son me faisait sursauter. Je ne recommanda si for- milburn pour le Cœur



boîte, et elles me firent j'en eus une seconde boîte, me sens comme une tout

pour le Cœur et les Nerfs. La boîte chez tous les marchands, ou elles sont ement sur réception de T. Milburn (limitée),

doit pas y avoir de faux s'ature.

RETOUCHAGE

des épaules, les épaules, les coutures de la manche, les aulifères. Rognez les coues coches tout le long des urjetées. Pressez entière- and soin toutes les coutu- res parfaites sont absolu- s à la bonne apparence de

fait de deux épaisseurs de une lisière de votre maté- placé sur le dedans de la t, ou le collet se joint à la aures à la machine se font collet et aussi des pagodes et leur donner une petite et de bon goût. La pagode ord de la manche, avec un ais qui se pique en même pagode. Retournez et rans de la manche.

ui tiennent les plis sur le me de taille sont faites et me sur la figure 5. Un e mousseline est coupée de la patte, le matériel est tel que sur la figure "a", ut est piqué. La doublure posée, telle que sur figure l'apparence d'une lisière parfaitement avec la gar- et des pagodes. Quand la uleur est en place, le tout et piqué à la robe et les es, comme sur la figure 5. re mettre des boutons sur s boutons sont aussi mis pour la garniture à l'ou-

atiste ou un ruban est alors : la couture de bas, pour le bas est pressé et cousu au Quand le bas est fini et que ssée, elle est alors prête à

est bon le matin n bol de bon

Café

SIDENT

s-en l'essai dès demain.

n de valeur dans aquet.

etin de la Ferme"

ion et Administration

Montagne, (Édifice Morin)

"Le Bulletin de la Ferme" Ltd.,

né par "Le Soleil Ltd.,

7. Case Postale 128

HOMMES ET CHOSES Chronique Hebdomadaire

SITUATION EMBARRASSANTE.—Il y a eu du chahut à Montréal à propos de l'achat d'un aqueduc, il y en a eu à Québec à propos de la vente du vieux mar- ché Jacques-Cartier.

Un conseil municipal, que ça achète ou que ça vende, ça fait toujours jaser. Un conseil qui ne fait rien ou le blâme, s'il fait quelque chose on le critique.

Cela me rappelle l'embarras où se trouva un jour Boute-Caron, un pauvre détraqué. Il était à table chez une maîtresse de pension de la vieille rue St-Paul du vieux Québec. Son voisin lui disait: "Si tu chantes, Boute-Caron, je vais te donner quelque chose." Celui de gauche reprenait: "Si tu ne chantes pas, Boute-Caron, je te donnerai quelque chose."

Et le pauvre, perplexe, ne savait que faire.

C'est étrange tout de même, malgré tout le mal qu'on dit des échevins, quand arrive le temps des élections il s'en trouve toujours qui ont envie de l'être.

Si j'étais échevin, voici ce que je proposerais afin de mettre fin à tous les embêtements:

M'sieu le maire, supprimez tout: pus de pavage, Pus de pompier, pus de policemen. Pus de p'tits chiens, pus d'arrosage, Pus d'restaurants, pus de cabmen, Qu'on élargisse pu la voirie. Pus de gaz, pus d'marché, pus d'trottoirs Enfin, que tout le monde aie la berlue, Y n'restera pus qu'des éteignoirs.

EN CHINE.—L'attention du monde civilisé se porte aujourd'hui vers l'Extrême Orient où s'annonce un drame qui changera peut-être la face du monde. Il n'est pas sans intérêt de connaître la raison principale que donne un écrivain japonais de l'aversion des Chinois pour les Européens: c'est que la race blanche n'observe point les cinq commandements de la morale chinoise: la charité, la fidélité, la politesse, l'intelligence (qu'il ne faut pas confondre avec l'intelligence qui sert à faire des découvertes scientifiques et matérielles) et la vérité humaine.

Le Chinois intelligent ne pardonne pas non plus à l'Anglais le commerce de l'opium qui a enlevé à son peuple toute énergie et tout esprit d'initiative. Les événements de Chine valent d'être suivis attentivement. Il se joue là une forte partie. Les puissances ont cependant encore de bons atouts en main: la flotte, les avions, les gros canons, les tanks, etc.

CE QUE C'EST QU'UNE GRANDE VILLE. On entend souvent parler des grandes agglomérations humaines, comme Londres, New-York, Chicago, surtout par les scandales qu'elles offrent en pâture au public, mais on se fait difficilement une idée un peu exacte de ce que c'est qu'une ville de plusieurs millions sans y

avoir résidé pendant plusieurs années. Prenons New-York comme exemple. Il y a presque autant de monde dans New-York et ses faubourgs que dans le Canada tout entier.

A New-York il naît un enfant toutes les quatre minutes, soit quinze par heure.

Toutes les vingt minutes on y termine la construction d'une maison;

Toutes les vingt-cinq minutes on y fonde un commerce;

Toutes les cinquante minutes il y arrive un gros navire;

Chaque jour de travail on y installe 500 appareils téléphoniques;

Chaque jour 15,000 véhicules y transportent sept millions de personnes.

On y consomme tous les jours trois cent mille douzaines d'œufs.

LES IMMIGRANTS.—S'il faut en croire tout ce que l'on dit, nous aurons cette année plus d'immigrants que d'habitude. A un certain point de vue c'est un bien. Mais à côté du bien il y a toujours le mal, et si nous n'y prenons garde le mal l'emporte bientôt sur le bien. Il y a sans doute de la place au Canada, beaucoup de place même, mais nous ne pouvons admettre tout le monde indifféremment sans courir le risque de nous en repentir. On affirme que parmi ceux que l'on attend et qui ont déjà même commencé à nous arriver, il y a beaucoup de cultivateurs, de valets de ferme, de servantes et de familles avec de l'argent.

Tant mieux s'il en est ainsi. Mais l'expérience du passé devrait nous rendre prudents. Le travail n'est pas tellement abondant dans nos villes qu'il soit utile, encore moins nécessaire, de les encombrer des déchets de Londres et autres grandes villes européennes.

Des agriculteurs et des colons tant qu'on voudra, mais des journaliers et des ouvriers pour faire concurrence aux nôtres sur le marché du travail, nous pouvons nous en passer sans que le pays en souffre dans son développement normal.

L'ÉLECTRICITÉ À LA CAMPAGNE.—La transformation de nos pouvoirs hydrauliques en houille blanche mettra avant de nombreuses années l'électricité à la disposition d'un grand nombre de cultivateurs de cette province.

Il n'est donc pas sans intérêt de se demander ce que l'on peut faire avec, par exemple, un kilowatt-heure. On peut scier 240 pieds de bois de sapin; nettoyer 5,000 couteaux; tenir les pieds chauds pendant cinq heures; nettoyer 75 paires de chaussures; tondre cinq chevaux; chauffer de l'eau pour la toilette d'une personne; faire fonctionner une horloge électrique pendant dix ans; pétrir huit sacs de farine; faire cuire 15 côtelettes en quinze minutes; tenir chaude une cafetière au déjeuner pendant une semaine, etc. etc.

Voulez-vous un petit conseil pour terminer cette chronique? Je vous le donne pour rien, certain que bien peu en tiendront compte. Si vous voulez être considéré dans

ABSORBINE TRADE MARK REG. U.S. PAT. OFF.

fait disparaître dilatations bursales, tissus épais et enflés, courbes, tendons enflés, sensibilité de toute meurtrissure et de toute entorse; arrête la boiterie provenant d'un éparvin, calme la douleur. Ne fait pas venir d'ampoules au cheval, ne fait pas tomber ses poils, ne l'oblige pas au repos. \$2.50 la bouteille, chez le pharmacien, ou livrée. Livre 1 R. gratis.

ABSORBINE JR., pour les personnes, un liniment antiseptique pour meurtrissures, coupures, blessures, entorses, veines ou glandes enflées et douloureuses. Calme la douleur et délire \$1.25 la bouteille chez le pharmacien ou franco. Détails plus complets si vous écrivez à W. F. YOUNG, Inc., 0 Immeuble Lyman Montreal, Can.



Le Médecin Le Sait

Les médecins qui connaissent le Liniment Minard par son efficacité n'hésitent pas à le recommander pour ses qualités caratives et adoucissantes.

Dr. Jos. Aug. Sirois, de St-Laide, Qué., écrit: "J'ai souvent employé le Liniment Minard et l'ai prescrit à mes patients avec des résultats toujours des plus satisfaisants. C. A. King, M.D. recommande aussi le Liniment Minard. "J'ai fait usage du Liniment Minard pour moi-même et dans ma pratique et j'ai toujours obtenu l'effet désiré."

27F



votre paroisse, ne dites jamais de mal de votre voisin. La langue vous démanche, fermez la boîte, ne dites rien. Ce n'est pas en détruisant la maison de votre voisin que vous construirez la vôtre.

Si votre voisin prospère plus que vous, n'en soyez point jaloux? Au lieu de chercher à le déprécier, étudiez ses méthodes et faites-en votre profit.

A part ceux qui reçoivent des poulets tout rôtis sous forme d'héritage, personne n'amasse de bien à regarder faire et à critiquer les autres.

Il y a une raison au succès, et c'est cette raison dont le succès n'est que la résultante, que vous devez vous efforcer de découvrir et de mettre en pratique.

Pierre Fueille-Partout.



SOUFFLERINE

Garantie pour la Gourme, la Toux, le Souffle du cheval. Les certificats que nous détenons, attestent le vrai mérite de "Soufflerine". Ne négligez pas, écrivez de suite pour vous en procurer. Deux grandeurs seulement: 5 lbs \$4.80, 10 lbs

\$9.00. Livré par la Poste, transport payé. Mandat, Chèque, C.O.D.

"MAINLAPBERT" boîte Postale, 1597, Montréal. Dept. A

Liquide pour enlever les taches d'encre

Préparer une solution de chlorure de calcium (10 parties dans 100 parties d'eau). Filtrer et ajouter ensuite 3 parties d'acide chlorhydrique étendu de 10 fois son volume d'eau.

Si vous avez des animaux ou n'importe qui à vendre, ne perdez pas votre temps à chercher un acheteur. Mettez tout de suite une petite annonce dans "Le Bulletin de la Ferme". C'est infallible.

Notre domaine agricole (Suite de la Page 297)

Prix de céréales, légumineuses, légumes et autres produits de la terre, pour chacune des deux années mises en parallèle:

Table with columns for 1915 and 1926 prices for various agricultural products like Maïs à grains, Pommes de terre, Navets, Foin, Luzerne, Maïs d'ensilage, Blé, Avoine, Orge, Seigle, Pois, Haricots, Sarrasin, Grains mêlés, Lin, graine de.

Table with columns for Chevaux, Vaches laitières, Autres bêtes à cornes, Moutons, Porcs, with sub-columns for Nombre and Valeur for 1915 and 1925.

Le total de la valeur du cheptel en 1915, était de \$116,249,000, tandis qu'en 1925, il s'est élevé à \$128,852,000. Comme on le voit, il y a une augmentation partout, excepté pour le nombre de chevaux, et ceci s'explique, par le fait qu'en 1915 nous n'avions encore que 10,112 automobiles, pendant qu'en 1925 il en a été enregistré tout près de 100,000 dans la Province seulement.

Le nombre de vaches laitières a peut-être été un peu plus élevé, à un moment donné, qu'il l'est actuellement, au cours de la guerre et même jusqu'en 1921, mais c'est le prix élevé du lait et des sous-produits du lait qui avait engagé un bon nombre de cultivateurs à augmenter leurs troupeaux laitiers. Dès que les prix sont revenus à la normale leur activité s'est portée vers d'autres exploitations.

Ce clair exposé appuyé sur des faits est une réponse péremptoire aux détracteurs de l'agriculture et la preuve évidente que la terre de chez-nous est vivante, bien vivante.

Et maintenant, si vous voulez savoir si ça paie, ou si cela ne paie pas de culti-

ver la terre, lisez la série d'articles remarquables que nous publions sous la rubrique "A la Veillée". Ces articles tout pleins de fortes pensées, écrits par une personne bien au fait, en contact journalier avec des centaines de cultivateurs, sont bien de nature à faire aimer davantage la bonne terre de chez nous et devraient être reproduits par tous les journaux qui s'intéressent à la classe agricole.

Annuaire statistique de Québec. Nous n'avons pas l'habitude de faire de bibliographie au "Bulletin de la Ferme". Nous ferons cependant exception pour ce volume substantiel qui a dû coûter à son auteur M. G.-E. Marquis, une somme énorme de travail. Un annuaire et des statistiques ce n'est pas une littérature bien émouvante et le public s'en désintéresse facilement et pourtant ce sont des mines quasi inépuisables pour le chercheur patriote qui veut se tenir au courant des progrès accomplis par sa race et sa province. En effet ces statistiques, si elles signalent les progrès, permettent aussi de constater les lacunes et les déficiences et d'y porter remède. Consultez donc cet annuaire si vous voulez être bien au fait de notre status dans tous les domaines en Province de Québec.

Pour les gens pressés

—La luzerne peut remplacer le son avec avantage dans l'alimentation des vaches. Elle coûte dix fois moins cher. Ça vaut toujours bien la peine de l'essayer, n'est-ce pas? Lisez, dans "L'Actualité aux Champs", l'article de M. N.-Antonio-Mathieu, c'est une étude sérieuse et intéressante qui vous renseignera parfaitement sur ce sujet important.

—Le Parlement Fédéral a été prorogé. Au point de vue législatif beaucoup a été accompli durant cette session. Nous regrettons cependant que nos législateurs aient cru devoir donner aux tribunaux d'Ontario le droit de prononcer le divorce des époux. C'est une législation rétrograde, anti-sociale. Quand on aura aboli toutes les barrières, donné libre cours aux passions qui sommeillent plus ou moins dans le cœur de tout homme, détruit l'un des plus fermes appuis de la société chrétienne, croit-on qu'on aura rendu le peuple plus heureux?

—La fête de Pâques a été célébrée avec éclat par toute la chrétienté. En un sens c'est la plus grande fête de l'année dans l'Eglise catholique. Elle est en effet le ferment de notre foi, la preuve de la divinité du Christ. Les apôtres, des saints ont bien pu faire des miracles, mais personne ni avant ni après Jésus n'a pu se ressusciter lui-même après avoir passé trois jours au tombeau. "Détruisez ce temple et je le rebâtirai en trois jours", voilà comment Jésus voulut prouver au monde qu'il est homme et Dieu en même temps. Réjouissons-nous: le Christ est vivant!

—Une nouvelle qui réjouira tous ceux qui s'intéressent aux missions lointaines, c'est qu'une mission canadienne française vient d'être érigée en préfecture apostolique. La plupart des religieux qui en comprennent le personnel ecclésiastique sont de notre région. Ce sont: RR. PP. Egide Roy, supérieur régulier; Calixte Gélinas, natif de St-Barnabé, ancien élève du Séminaire de Trois-Rivières; Urbain Cloutier; Pie Guénette, Firmin Lachapelle, Hilarion Boulay, ancien curé de la paroisse Notre-Dame des VII Allégrières Maxime Schiller, fils de M. Téléphore Schiller, de Québec; Gabriel Duchesnay, Séraphin Benoit, ainsi que les Frères Léonard Bétournay et Conrad Gélinas.

Actualités avicoles

Il est d'intérêt que les aviculteurs du Québec s'inscrivent nombreux, au grand Congrès mondial d'agriculture, qui sera tenu à Ottawa cet été, afin que la représentation officielle des éleveurs soit digne de notre province.

Le Meilleur TONIQUE de PRINTEMPS DODD'S KIDNEY PILLS. Ce sont les Pilules Dodd pour le Rein. FOR ALL KIDNEY DISEASES. RHEUMATISM. BRIGHT'S DISEASE. DIABETES. BRONCHITIS. 4087 THE PRO...

La formule d'application doit être adressée au soussigné avec le montant de la contribution, soit par chèque, mandat ou bon de poste.

Nous publierons, prochainement, une liste complète des aviculteurs qui se proposent d'exhiber au Congrès, ainsi que la liste des aviculteurs qui se sont inscrits comme membres.

Pour tout renseignement concernant le Congrès prière d'écrire au Secrétaire du Comité Provincial à Québec.

LUCIEN CREVIER, Secrétaire du Comité Provincial du Congrès Mondial, Ministère de l'Agriculture, Québec.

N'ayez crainte

Nos lecteurs qui ont des poussins d'un jour à recevoir, fruit de leur excellent travail de propagande en faveur du "Bulletin de la Ferme", voudront bien prendre note que les fermes avicoles modèles qui nous fournissons ces poussins sont actuellement en possession de nos commandes. Les livraisons seront effectuées au cours du mois à l'exception de ceux de nos zélés qui ont fixé leur date de livraison pour le mois de mai.

Ceux qui ne nous ont pas encore fait part de la race de leur choix entre les deux races que nous avons promises, savoir: Plymouth Rock Barrés ou Rhode Island rouges, seraient bien aimables de nous en informer sans retard, afin que nous puissions transmettre leur requête à notre fournisseur qui devra en effectuer la livraison.

Attendez que nous ne pouvons préciser de date de livraison, ou voudra bien ne pas s'enquêter à tort, si dans quelques semaines il se produisait du délai. Chose certaine c'est que tous ceux qui ont droit à ces poussins seront servis tel que promis.

PETITES ANNONCES

(Suite de la page 311)

A VENDRE une très belle laiterie située à 15 arpents du village, détaillant 40 gallons de lait par jour l'hiver, 50 l'été et 5 à 6 gallons de crème par semaine. Avec un cheval, 7 vaches. Aussi 50 acres de terre et un rucher de 25 ruches ayant produit l'année dernière 2,500 livres de miel et une foule d'autres articles pas mentionnés ici. Pour plus de renseignements s'adresser à J.-C. Bellevue, Rimouski, P. Q. 15-2fs P57

A VENDRE terre de 135 arpents en culture. 20 vaches à lait, 12 jeunes animaux, 4 chevaux de prix, cochons, volailles, bonnes machines agricoles de toutes sortes, très bien bâtie, grange et étable 100 par 72, 2 autres granges situées au bout de la terre, grande maison avec cuisine d'hiver et d'été, fournaise à eau chaude, cabinet à l'eau, installation de lumière électrique dans toutes les bâtisses. Eau à la chantepleure partout fournie par l'aqueduc. Située dans le centre du village, à quatre arpents de la station, à proximité d'une école des Frères et d'un couvent, sur la route nationale. En plus se trouve sur le coin de la terre une crémérie établie par la Compagnie Joubert de Montréal. S'adresser à Alphonse Proulx, La Baie du Febvre, Co. Yamaska, P. Q. 15-2fs P521.

BELLE TERRE A VENDRE à très bon marché. Plus belle terre de Ste-Rose quatre arpents de culture et de la fromagerie. Un bon verger, 50 acres de labour et en pacage et du bois de chauffage pour longtemps. Très planche, une belle vue, bonnes bâtisses, l'eau ne manque pas, à vendre avec ou sans rouler. Cyrille Fortin, Ste-Rose de Watford, Cte. Dorchester, P. Q. 16-B-P53

FAUT VENDRE. — Pour régler une succession il faut vendre sans délai une maison à 2 logis à St-Liboire, sur la rue principale, près de l'église. Propriété d'au moins \$2,000. à vendre pour \$1,400. occasion exceptionnelle pour gens âgés aimant la tranquillité. S'adresser à P. Ledoux, St-Liboire Cte Bagot. 15-2fs P20

FERME A VENDRE. — Belle ferme planche. 131 acres, maison en brique, bon solage système de chauffage etc., grange à 2 étages couverture en tôle, un mille d'eau de la gare. Roule complet. Cause de vente: vieillesse. J. B. Lepage, Victoriaville, P. Q. B-16

LAITERIE DE BROME située dans la plus belle partie des Cantons de l'Est, près des lignes, bien outillée, avec maison de deux logements attenant. S'adresser à Boîte postale, 14, Brome P. Q. 16-2fs P05.

FERME A VENDRE. — Belle ferme située sur route Lévis, St-Lambert, 461 arpents dont 250 en culture, balance en bois, à vendre à bonnes conditions avec toutes les machines aratoires, 20 vaches, clientèle de lait de 50 pots par jour, vendu à 20c le pot. 4 chevaux, 6000 boîtes de foin pressé, 1000 poches de patates, 40 arpents de labour prêts à ensemencer. Cause de vente manque de main d'œuvre. S'adresser à Emery Lemieux cultivateur, St-David, Cte Lévis, P. Q. 15-2fs P001 2M.G.

TERRE A VENDRE 140 arpents, dans village 15 milles de Montréal, sur route nationale, 150 pieds de la station du chemin de fer. Médaille d'argent mérite agricole 1925. Isaie Lefebvre, St-Mathieu, Cte Laprairie, P. Q. 15-4 fs P06

TERRES DEMANDEES pour vendre, ayez donc la votre immédiatement annoncée dans notre CATALOGUE que beaucoup d'acheteurs demandent déjà. "Crédit Immobilier Franco-Canadien", 15a Notre-Dame Ouest, Montréal, P. Q. x05-15 mai.

TERRE A VENDRE, près de la route nationale, 2 1/2 mille de l'église, 9 mille de la ville 3 1/4 arpents de large sur 40, 1200 érables, 14 bêtes à cornes 3 chevaux, vendra avec ou sans rouler. Une des plus belles terres de Beaumont, bien planche avec bâtisses. S'adresser à Adélaïde Macomeau, Beaumont, Ville-Marie RR., Cte Bellechasse. 15-2fs P27

PERDU. — Perdu l'automne dernier, le 30 octobre, trois veaux nés au printemps 1926. Deux génisses, une rouge et blanc pas de cornes et l'autre tout rouge et un veau blanc et rouge Ayrshire. Tous renseignements concernant ces animaux sera reçu avec plaisir par F.-X. Cloutier, St-Eugène, Cte L'Islet, P. Q. 16-P02xB

TERRE A VENDRE. — Située à St-Jean-Chrysostome, Co. Lévis, terre de trois arpents par quarante, en belle terre planche, pas de roches, bien bâtie à un mille de l'église et de la station et neuf milles de Lévis. A vendre pour \$5,000, dont \$1,000 comptant, balance en paiements faciles. S'adresser à Adjudant Demers, St-Jean-Chrysostome ou à Mme Vve Adélaïde Labrecque, 94, 111ème Rue, St-François d'Assise, P. Q. B-17

VOULEZ-VOUS VENDRE OU ECHANGER VOTRE PROPRIÉTÉ. — Si oui, rappelez-vous que je m'occupe encore comme par le passé de la vente et échange de propriétés de toutes sortes situées un peu partout dans les paroisses du comté de Chicoutimi et du Lac St-Jean. J'ai toujours en messein des terres, maisons, terrains, fromageries, boutique de forge etc., à vendre ou échanger à de très bonnes conditions. Pour informations venez me voir, écrivez ou téléphonez-moi et j'irai vous voir, je crois pouvoir vous vendre cela assez facilement, mon automobile est toujours à la disposition des intéressés. Téléphone centre, et Dubuc, 229—J. Edgar Tremblay, Bureau rue St-Dominique, Jonquières P. Q.—16-4fs. P721

Le congrès mondial d'aviculture

Dates du Congrès: 27 juillet au 4 août 1927. L'assemblée a lieu au Canada, à l'invitation du Gouvernement.

Le premier a été tenu à La Haye en 1921.

Le deuxième en Espagne en 1924.

Le troisième sera tenu au Canada cette année.

Ottawa est la ville du Congrès. On compte que six mille délégués seront présents.

Parmi ceux-ci il y aura les savants les plus renommés en élevage, en alimentation et en questions économiques, des éleveurs, des représentants du commerce, en fait les dirigeants dans tout ce qui se rapporte à l'industrie avicole. De trente à quarante pays seront représentés.

On verra à l'exposition les poules originales des jungles de l'Inde, la poule africaine, un four incubateur de l'Égypte, les fameuses gravures d'oiseaux Aldrovandi de l'Université de Bologne, Italie; les poules Guinées de l'Italie; la race espagnole "Les Paradis"; la race canadienne "Chantecler", et toutes les races et variétés du Standard Américain de Perfection.

Le Canada devrait avoir un délégué pour chaque délégué venant d'autres pays.

Si vous vous intéressez à l'industrie avicole, allez à Ottawa en juillet prochain, et assistez au Congrès Mondial d'Aviculture du 27 juillet au 4 août.

Achetez et ven

(Suite de la p

CHANTECLERC. — Oufs venant de quinze poules acc à obtenu le premier prix à Montréal, jugé par le Frère quinze œufs; autre troupeau aussi. Aussi pigeon carnel blanc à vendre. J.-A. Clé Richmond, P. Q.

COQ COCHET Plymouth record sélectionné au nid à tr Hâtez-vous de donner v les œufs d'incubation de \$ couvée de 15 œufs. Trio d d'un cochet et de deux pou 12.00. Anneaux de volai toutes les couleurs. Boîtes pour œufs. Vendu du p Farm Laying Mash et du Scratch Feed. Pour vous re à la Brook Poultry Farm, Su

J'AI GAGNÉ, lus de rup plus que d'importe quel au 6 bleus, 2 rouges, 1 blanc. O sujets Plymouth Rock Bar de \$2.50 à \$15, par 15 c Agathe-des-Monts, Cte Ter

ŒUFS P. R. BARRES. — siffi pour faire vendre 15 co que je possède est connue. Sujets d'exposition avec pe au tiers du prix, \$2.70 la cc J.-E. Coulombe, St-Angèle P. Q.

ŒUFS A COUVER de barrées et Rhode Island ro œufs \$5.00; 2e choix 15 œu \$7.00 le cent. Le cochet Ply tte de ce troupeau a décr le 1er prix à la grande ex Clovis Guimet, Ste-Rose, C

ŒUFS D'INCUBATIO Barrées et leghorn Blanches venant d'excellentes pond tion P.R.B. \$2.00 la doz. C \$200 la douz. Dindes bron res de la Charité, St-Guilla

ŒUFS DE RACE PURE. — rée, c. s., provenant de fort nés au nid-à-trappe, 90% i qui désirent avoir des info peu, adressez-vous à L.-P. cole, à Terbonne, P. Q. P. à Léon Bisson, aviculteur, S bone, P. Q.

ŒUFS D'INCUBATIO jets ayant excellents records, troupeau sélectionné au nid et dont la mère a pondu 297 mesure de fournir affidavit l'ettes sont de première qu vendre à raison de \$7.00 de et de \$6, au mois d'avril. Plymouth Rock Barrées et d'Aviculture Idéale, Stechester, P. Q.

PLYMOUTH ROCK BA cours. Gros faiseurs de pro tion et sujets pour reproduct chester, N. B.

PETITS POULETS D'U notre catalogue et liste de pr dix (10) races différentes. rantie. Tous garantis de Routhier, 1421 rue Beury, 1

ANIMAUX A

A VENDRE 2 portées de le 15 mars de mères de 2 ar d'ubation P.R.B. S'adres Louis de Loutbinière, P. Q.

A VENDRE. — Animaux provenant de bonnes vach Aussi Chevrolet touring en Bas prix. Emile Bienvenue, St-Hyacinthe, P. Q.

A VENDRE taureau cana sus de vache à record offi père de haute valeur, tous Nichols, La Présentation C

A VENDRE jeunes veau des deux sexes provenant d 10 à 12 mille livres de lait. dines Frère, Grondines stati

A VENDRE un taureau nant de parents accrédités, conditions. S'adresser à Eastman, Cte Brome, P. Q

A VENDRE jeunes porcs de vieille mère et de vieu modéré. S'adresser à Louis Cte Bellechasse

A VENDRE 2 étalons ca 9 et 4 ans, très bien dompt leurs. Aussi jument canadi à Joseph Couture, Lorettev

A VENDRE deux portées er blancs rés vers le 22 ma resser à Amedée Dubé, L'I

A VENDRE 4 taureaux a accrédités, un de deux ans ont fils d'une mère qualifi acheté à la Ferme St-Sulpic sont importés d'Écosse et d'Or. M. Arthur Lavallé Yamaska, P. Q.

CONCOURS DE PONTE A L'EST ET A L'OUEST DE QUEBEC

Les concours se sont ouverts le 1er novembre 1926 et se continueront pendant 52 semaines. Chaque parquet contient 10 oiseaux numérotés de 1 à 10.

Les tableaux ci-dessous donnent, dans la colonne de 1 à 10, un état de la production de chaque oiseau pour la semaine. Dans la colonne "H" se trouve le total de la production hebdomadaire de chaque parquet et dans la colonne "T", le nombre total d'œufs à jour dans chaque parquet. Lorsque le nombre total d'œufs est plus élevé que le nombre d'œufs pondus pour chaque poule dans la semaine, cela indique que les œufs pondus sur le plancher ont été inclus dans le relevé total du parquet.

Abréviations: — Ch.—Chanteclercs; L. B.—Livournes blanches; P. R. B.—Plymouth Rock Barrées; R. I. R.—Rhode Island rouges; W. B.—Wyandottes blanches; W. A.—Wyandottes argentées; X.—Parquet en tête; F.—Fièvre d'incubation; M.—Muant.

Sous la direction de la Station Expérimentale, à Sainte-Anne-de-la-Pocatière. 5ème année. Rapport hebdomadaire. Semaine No 23 finissant le 10 Avril, 1927.

Sous la direction de la Station Expérimentale de Lennoxville.

Table with columns: Propriétaire, Race, 1-10, H., T., Total Points. Lists 20 participants from both stations and their weekly egg production data.

919 13576 13580.8



l'automne dernier, les œufs nés au printemps, une rouge et blanc, un tout rouge et un Ayrshire. Tous rentent ces animaux sera F.-X. Cloutier, S.F. Q. 16—P02xB

E. située à St-Jean, terre de trois arpents, terre plane, pas de nid de l'église et de la Lévis. A vendre pour comptant, balance s'adresser à Adolphe, 25, rue St-Jacques, St-Jacques, P. Q. B-17

DRE OU ECHANGER. Si oui, rappelez-vous que par le passé de la vente de toutes sortes situées ardoises du comté de Cr. J'ai toujours en main, fromageries, boutique d'épicerie, de très bonnes tables venues de venir, etc. J'irai vous voir, je crois à assez facilement, mon à la disposition des intéressés. 220—J. Rigat, St-Dominique, Jonquières

s mondial culture

: 27 juillet au 4 août, à lieu au Canada, à enement.

tenu à La Haye en Espagne en 1924.

tenu au Canada cette du Congrès.

mille délégués seront

7 aura les savants les élevage, en alimentat. économiques, des éleants du commerce, s dans tout ce qui se trie avicole.

nte pays seront représentés les poules origi- l'Inde, la poule ari- butateur de l'Egypte, res d'oiseaux Aldroé de Bologne, Italie; e l'Italie; la race espa- ; la race canadienne les races et variétés eain de Perfection.

ait avoir un délégué gué venant d'autres

téressez à l'industrie va en juillet prochain, rés Mondial d'Avicul- 4 août.

10. rouve le total de la œufs est plus élevé u parquet.

randottes blanches, le Lennoxville.

	19 H.	T.	Total
	51	51	620
	55	55	729
	48	48	597
	53	53	700
	54	54	637
	56	56	707
	40	40	539
	52	52	605
	44	44	541
	46	46	574
	36	36	463
	53	53	650
	51	51	627
	44	44	551
	49	49	603
	26	26	325
	46	46	574
	53	53	651
	38	38	475
	27	27	359
			919 13576 13580. 8

Achetez et vendez par le moyen des petites annonces

(Suite de la page 316)

CHANTECLERC.—Œufs pour incubation provenant de quinze poules accouplées au cochet qui a obtenu le premier prix à l'exposition avicole de Montréal, jugé par le Frère Wilfrid; \$5.00 pour quinze œufs; autre troupeau \$3.00 pour quinze œufs. Aussi pigeon carneau rouge et fantaisie blancs à vendre. J.-A. Lagassé, Windsor Mills, Cté Richmond, P. Q. 11—4fs P05

COQ COCHET Plymouth Rock Barré de grand record sélectionné au nid à trappe de \$3.00 à \$15.00. Hâtez-vous de donner votre commande pour les œufs d'incubation de \$3.00 à \$15.00 pour la couvée de 15 œufs. Trio de Plymouth Rock Barré d'un cochet et de deux poulètes. Prix réduit à \$2.00. Anneaux de volailles avec numéros de toutes les couleurs. Boîtes de 30 doz et de 12 doz pour œufs. Vendeur du produit Brook Poultry Farm Laying Mash et du Brook Poultry Farm Scratch Feed. Pour tous renseignements s'adresser à la Brook Poultry Farm, Sutton, Cté Brome, P. Q. 10—5fs P1.34

J'AI GAGNÉ, lus de rubans aux concours de ponte que n'importe quel autre éleveur de Québec. 6 bleus, 2 rouges, 1 blanc. Œufs pour incubation de sujets Plymouth Rock Barrés avec record officiel, de \$2.50 à \$15. par 15 œufs. W.-A. Carr, Ste-Agathe-des-Monts, Cté Terrebonne, P. Q. 11-9fs. P 06

ŒUFS P. R. BARRES.—Une seule annonce a suffi pour faire vendre 18 couvées d'œufs. La ligne que je possède est connue de plusieurs provinces. Sujets d'exposition avec "pedigree" de ponte offerts au tiers du prix, \$2.00 la couvée, trois pour \$5.0. J.-E. Coulombe, St-Angèle de Laval, Cté Nicolet, P. Q. 16—4fs. P05

ŒUFS A COUVER de races Plymouth Rock barrées et Rhode Island rouges, e.s. 1er choix, 15 œufs \$5.00; 2e choix 15 œufs \$2.00; 100 et plus \$7.00 le cent. Le cochet Plymouth Rock barré à la tête de ce troupeau a décroché en coq d'élevage, le 1er prix à la grande exposition de Montréal-Clovis Olmet, Ste-Rose, Cté Laval, P. Q. 15—2fs—P08

ŒUFS D'INCUBATION.—Plymouth Rock Barrées et Leghorn Blanches \$1.00 la douzaine, provenant d'excellentes ponduses. Sujets d'exposition P.R.B. \$2.00 la doz. Canards Pekin & Rouen \$200 la doz. Dindes bronzées \$0.40 l'unité. Frères de la Charité, St-Guillaume d'Upton. 9—9fs. P06

ŒUFS DE RACE PURE.—Plymouth Rock barré, c. s., provenant de fortes ponduses sélectionnées au nid-à-trappe, 90% garantie fécondé. Ceux qui désirent avoir des informations sur mon troupeau, adressez-vous à L.-P. Morin, agronome avicole, à Terrebonne, P. Q. Pour prix, adressez-vous à Léon Bisson, aviculteur, St-Jovite, Cté de Terrebonne, P. Q. 13—4fs P 56

ŒUFS D'INCUBATION.—Provenant de sujets ayant excellents records, le père descendant d'un troupeau sélectionné au nid-trappe depuis huit ans, et dont la mère a pondu 297 œufs en onze mois. En mesure de fournir affidavit que ces cochet et poulètes sont de première qualité. Ces œufs sont à vendre à raison de \$7.00 du cent au mois de mars et de \$6. au mois d'avril. Mes sujets sont de race Plymouth Rock Barrées et Rhode Island. Ferme D'Aviculture Idéale, Ste-Hélène, Cté Dorchester, P. Q. 9—5 fois. 1-10

PLYMOUTH ROCK BARRES.—Sujets de bon cours. Gros faiseurs de profits. Œufs pour incubation et sujets pour reproduction. W. E. B. Tait, Dorchester, N. B. 14—2fs P05

PETITS POULETS D'UN JOUR.—Demandez notre catalogue et liste de prix. Nous les avons dans dix (10) races différentes 100% de livraison garantie. Tous garantis de race pure. Laurencelle & Routhier, 1421 rue Bleury, Montréal. 30 mai x 65.

ANIMAUX A VENDRE

A VENDRE 2 portées de cochons Yorkshire nés le 15 mars de mères de 2 ans. Aussi œufs pour incubation P.R.B. S'adresser à Egide Poulin, St-Louis de Lotbinière, P. Q. 14—2fs P05

A VENDRE.—Animaux canadiens de tout âge, provenant de bonnes vaches, troupeau accredité. Aussi Chevrolet touring en bon ordre, quatre ans. Bas prix. Émile Bienvenue, St-Thomas d'Aquin Cté St-Hyacinthe, P. Q. 14—3fs-B

A VENDRE taureau canadien, 5 jeunes taureaux issus de vache à record officiel et provenant d'un père de haute valeur, tous de type idéal. Albani Nichols, La Présentation Cté St-Hyacinthe, P. Q. 14—2fs P05

A VENDRE jeunes veaux Holstein enregistrés des deux sexes provenant de vache avec record de 10 à 12 mille livres de lait. S'adresser à J.-A. Groulx, Frères Frère, Groulx station, Cté Portneuf, P. Q. 15—2 fs P05

A VENDRE un taureau Jersey de un an provenant de parents accredités, à vendre à de bonnes conditions. S'adresser à J.-V. Marc-Aurèle, Eastman, Cté Brome, P. Q. 15—2fs—P05

A VENDRE jeunes pores Yorkshire nés en mars de vieille mère et de vieux père de 2 ans. Prix modéré. S'adresser à Louis Pelletier, Ladurantaye, Cté Bellechasse 15—4fs—B

A VENDRE 2 étalons canadiens enregistrés, de 9 et 4 ans, très bien domptés, excellents reproducteurs. Aussi jument canadienne de 3 ans. S'adresser à Joseph Couture, Loretteville, P. Q. 15—2fs—P05

A VENDRE deux portées de beaux cochons Chester blancs nés vers le 22 mars. Prix modérés. S'adresser à Amedée Dubé, L'Islet, P. Q. 16-B

A VENDRE 4 taureaux Ayrshires enregistrés et accredités, un de deux ans et trois d'un an. Deux sont fils d'une mère qualifiée provenant d'un père acheté à la Ferme St-Sulpice d'Oka. Les autres sont importés d'Écosse et ont été entrés au Livre d'Or. M. Arthur Lavalée, St-Guillaume, Co. Yamaska, P. Q. MG-18.

A VENDRE, grands Yorkshire nés mars, prix \$10.00 à 6 semaines. Aussi veaux Ayrshires du printemps. Ernest Beaudet R. R. No 2, Lotbinière, B-17

A VENDRE 9 porcelets de race pure, grands Yorkshire enregistrés nés les premiers jours d'avril. Mâles \$11.00, femelles \$10.00. S'adresser à Louis Rioux, St-Simon de Rimouski, P. Q. D-16.

A VENDRE.—Ayrshire de haute qualité, femelle de tout âge, votre choix sur 35 têtes, records officiels, troupeau accredité depuis 1923. Une visite est sollicitée. Jos.-P. Beauchemin, Ferme St-Blain, Verchères, P. Q. 16—2 fs. x 45

A VENDRE.—Taureau 15 mois et deux du printemps provenant de mères et de pères, records officiels de 2 mois à 8 ans, accredités. S'adresser à "Ferme Idéale" J. A. Viens, St-Césaire Cté. Rouville, P. Q. 16—P05.

A VENDRE.—2 bons taureaux Ayrshires provenant de parents qualifiés au Livre d'Or, âgés de 22 et 25 mois. Aussi superbes cochons Yorkshire de 4 semaines, tous à prix modérés. S'adresser à Armand Denis, St-Cuthbert, P. Q. 16-B.

A VENDRE.—Deux portées de Chester enregistrés \$10.00 pour les mâles et \$8.00 pour les femelles. Agneaux Costwood enregistrés. S'adresser à Alexis Richard, St-Pascal Cté. Kamouraska, P. Q. 16—2fs P05.

A VENDRE trois portées de porcelets, grands Yorkshire enregistrés nés le 15 et 25 mars, ainsi qu'un veau mâle Ayrshire né le 24 mars, le tout à bonne condition. Napoléon Marisset, La Visitation, P. Q. Sp 14-16 P05-16M.G.

A VENDRE.—Beaux jeunes cochons mâles et femelles "Grand Yorkshire" améliorés nés fin de mars. Pour conditions s'adresser à Sadroth Tessier, Ste-Anne de la Pérade Cté. Champlain, P. Q. 16—2fs P05.

A VENDRE.—Veaux mâles Ayrshires enregistrés, troupeau accredité provenant d'un bœuf dont trois générations sont inscrites au Livre d'Or. S'adresser à Philippe Roy, Armagh Cté. Bellechasse, P. Q. 16-B.

A VENDRE un taureau Canadien d'un an enregistré, vaches de tout âge, veaux du printemps des deux sexes. Troupeau accredité, très bonne qualité au Livre d'Or. Pour plus de renseignements s'adresser à Louis Bernier, St-Alexandre Cté. Kamouraska, P. Q. 16—B.

A VENDRE magnifiques porcelets Yorkshire nés en mars de lignée exceptionnellement productive, portées de dix-sept, mâles \$12.00 femelles \$10.00 à huit semaines. Aug. P. Letier, Roterval, P. Q. 16—4fs. P05

A VENDRE.—Animaux Ayrshires des deux sexes, troupeau accredité avec généalogie au Livre d'Or. Cochons Yorkshire améliorés, des deux sexes. Moutons Hampshire. Le tout à bas prix. Jacques Rousseau, Gould Cté. Compton. B-18.

A VENDRE.—Veaux du printemps Ayrshires enregistrés nés en mars et avril, provenant d'un troupeau accredité et de vaches inscrites au Livre d'Or. S'adresser à Joseph M. Turgeon St-Anselme Cté. Dorchester, P. Q. 16-B

A VENDRE.—Taureau Ayrshire de deux ans ayant subi l'épreuve à la tuberculine qui sera exigée sur demande. Le prix vous sera certainement satisfaction. Antoine Bolduc, St-François de Beauce B. P. Le Rocher, P. Q. 16-B.

A VENDRE.—Ayrshires enregistrés et accredités, vache à lait, veaux du printemps des deux sexes. Une portée de Chester blancs nés le 15 mars, des deux sexes d'une mère de deux ans \$11.00 à six semaines. S'adresser à Thimoté Gagnon, St-Arsène Cté. Témiscouata, P. Q. 16-B.

A VENDRE veaux du printemps Canadiens enregistrés. Œufs d'incubation Rhode Island rouges sélectionnés à \$5.00 le cent. Œufs de dindes bronzées à \$3.00 doz. Ruenes d'abeilles complètes. S'adresser à Ls-G. Belzile, Baie St-Laurent, Cté. Matape-dia, P. Q. 16-15.

A VENDRE 3 beaux taureaux Ayrshires d'un an, aussi génisses d'un et deux ans descendant de père inscrit dans la classe d'élite, mère qualifiée et sous contrôle, troupeau accredité depuis deux ans. Prix raisonnables. Joseph Castonguay, village des Aulnaies, P. Q. 16—4fs P66.

A VENDRE 5 jeunes taureaux Shorthorn 2 de 7 mois, 3 de un mois, 4 provenant de mères inscrites au Livre d'Or. Aussi taureau, 5 ans, provenant d'une mère inscrite au Livre d'Or avec 12,000 livres de lait. Troupeau complètement accredité. Hector Brunelle, Gould Village Cté. Compton, P. Q. B-18

A VENDRE deux portées de cochons Yorkshire améliorés nés le 19 mars de vieilles mères au nombre de 10 et 13 par mère. Prix \$10.00 à six semaines et \$8.00 par mères pour femelles. S'adresser à Ad-lard Audet, Ste-Claire Cté. Dorchester, P. Q. B-16.

A VENDRE cochons Yorkshire, une portée provenant de vieille mère au prix de \$10.00 chacun d'autres de jeune mère au prix de \$8.00 chacun livrable à six semaines c'est-à-dire à la fin d'avril. S'adresser à J.-D. Thiboutot, Ste-Hélène, Cté Kamouraska, P. Q. 15—2fs—P05

A VENDRE taureau Holstein d'un an accredité, Yorkshire nés en février, mais, Tamworth, naitront en mai, tous sujets de choix, issus de vieux parents primés aux expositions de Trois-Rivières, Sherbrooke et Québec. Rodrigue Beauregard, St-Damase, Co. St-Hyacinthe, P. Q. 15—2fs P55.

A VENDRE.—Bétail Ayrshire de troupeau accredité et contrôlé, taureau de 1 et 2 ans, veaux des deux sexes avec généalogie au Livre d'Or, aussi note Yorkshire amélioré, nés le 12 janvier. Pour information, s'adresser à Athanas Bergeron, Ste-Sophie, Cté Mégantic, P. Q. 13—4 fs P 16

LE CERCLE AGRICOLE DE PONT-ROUGE désire acheter un veau Holstein, 2 Ayrshires et 2 Canadiens pur sang. S'adresser à Eus. Carpentier Sec. Cercle Agricole Pont-Rouge Cté Portneuf, P. Q. 16-B

FERME A VENDRE

A 3 1/2 milles de la ville de Québec, comprenant roulant complet. Porcherie moderne bâtie selon les plans du gouvernement, pouvant contenir 250 lards. Terre à bois. Bâtisses en parfaite condition et des plus modernes. Conditions faciles, s'adresser à

Emond & Côté Enrg. 95, rue Dalhousie, Québec.

A VENDRE grand Yorkshire amélioré, très beaux sujets, nés le 23 mars. Prix \$12.00 à huit semaines. Aussi œufs de canards coureurs Indiens \$1.50 pour douze. Aussi des "set" de quatre canards coureurs Indiens 3 cannes et un jarç, prix \$10.00. S'adresser à Linière Roy, d'Israël, Cté Wolfe. 14—2fs P57

A VENDRE 2 bœufs d'un an. Canadiens, enregistrés et accredités provenant de vaches inscrites au Livre d'Or. Aussi un taureau 18 mois et veaux des deux sexes. Prix raisonnables. Porcelets mâles et femelles grand Yorkshire enregistrés remarquable par leur longueur. Ferme des Plaines, Ernest Le-maire, St-Bonaventure, Cté Yamaska. 16—B

A VENDRE.—Chevaux canadiens enregistrés: étalons, juments poulinières et autres. Aussi troupeau accredité depuis 4 ans; vaches Holstein enregistrées de même race, quelques jeunes taureaux provenant d'un troupeau qui a rapporté 25 lbs de lait par lb, de beurre l'année passée. Tous à des prix modérés. S'adresser à Alphonse Deland, L'Acadie, Cté St-Jean, P. Q. 11 4fs P521

A VENDRE un très beau taureau canadien enregistré de 9 mois, les ancêtres sont au livre d'Or avec de très bons records; aussi veaux du printemps. Porcelets Grands Yorkshire enregistrés, nés le 20 mars d'une vieille mère et d'un père de 2 ans, livrés à 8 semaines au prix de \$12.00. S'adresser à Jos.-L. Dionne, St-Pascal Cté Kamouraska, P. Q. 14—1fs-P08

A VENDRE.—Animaux Ayrshires et Yorkshire de haute qualité, vaches de deux ans, et plus taureaux, génisses d'un an, veaux des deux sexes, mères au livre d'Or et sous contrôle. Troupeau accredité. Yorkshire des deux sexes nés en mars de parents âgés, excellents sujets sous tout rapport. Visite sollicitée. S'adresser à J.-E. Rioux, St-Arsène Cté Témiscouata, P. Q. B-17

A VENDRE un taureau Holstein, deux ans \$60.00. Aussi un de un an \$40.00 provenant de bonne lignée, troupeau accredité. Cochons Yorkshire de février et mars, des deux sexes. Œufs pour incubation \$1.00 pour treize œufs ou \$6.00 le cent, race P. R. B. de garantis de livrer ces animaux en bonne condition de donner satisfaction à l'acheteur. Thomas Trépanier, St-Ludger, Cté Frontenac, P. Q. B-16

A VENDRE.—20 couples de Renards noirs argentés, haute qualité, belle fourrure, race pure, enregistrés, excellents reproducteurs. Acceptera paiements différés et gardera en ranch la première saison, et garantit augmentation de 100% et plus. Vous ne pouvez rien perdre en achetant à de telles conditions. The McIntyre Ranch, Bathurst, N. B., Canada. 15—4 fs P 38

A VENDRE taureaux Canadiens de très bonne qualité provenant de vache inscrite au Livre d'Or; quelques-uns enregistrés dans la classe "A". Agé de un an et un de deux ans. Troupeau entièrement accredité. Aussi quelques veaux mâles du printemps provenant de vache au Livre d'Or et d'un taureau enregistré dans la classe "A". S'adresser à Joseph Desmarais, Ferme Bellevue, Flodden, Cté Richmond, P. Q. B-18

A VENDRE très bon taureau ayant remporté ses premiers prix aux grandes expositions de 1926 issu de mère au Livre d'Or ayant une production de 11,423 livres de lait et moyenne de 4.23 de gras, descendant du fameux Alta Crest Conqueror importé, Agé de 26 mois pesant 1150 livres. Aussi animaux de tout âge. S'adresser à Henri Levasseur, Hécart, Cté Nicolet, P. Q. 16—2fs P78.

A VENDRE jeunes cochons Grand Yorkshire enregistrés venant de vieux sujets de 4 ans, mâles \$12.00, femelles \$10.00 à 6 semaines. Aussi une portée non parents avec les autres, un jour de différence, venant d'une jeune mère, mâles \$10.00 femelles \$9.00 à 6 semaines, livrables les premiers jours de mai. Satisfaction garantie. Aussi bœufs d'incubation R.I.R. 15 œufs \$1.00, belle sélection de sujets d'exposition. Wm. Watkins, St-Germain de Grantham, P. Q. 16—2fs P57.

AYRSHIRE CHESTER ET YORKSHIRE A VENDRE.—2 bœufs d'un an de vingt mois, plusieurs veaux à naître en mars et avril, tous Ayrshire enregistrés. Troupeau accredité et sélectionné. Plusieurs portées de porcelets, Chester blanc, Yorkshire améliorés, nés en mars et avril. Prix modérés. S'adresser à Adélar Morin, St-Hyacinthe, P. Q. 12—4 fs P 05

AYRSHIRE, YORKSHIRE, CHESTER BLANC A VENDRE.—Taureau de 18 mois, 2 de 1 an, provenant de mères inscrites au livre d'Or; troupeau devant être accredité sous peu. Plusieurs portées de porcelets nés en mars, avril, mai. Sujets de choix et enregistrés. Prix modérés. Georges-E. Morin, St-Hyacinthe, Tél. Bell 716-2. R. No 2. 15-8fs P26

AYRSHIRE A VENDRE.—Troupeau accredité plusieurs génisses et taureaux d'un prix pour le service. Aussi veaux des deux sexes, plusieurs descendants de vache au Livre d'Or. S'adresser à Hildebert Létoirneau, St-Pierre Cté. Montmagny. B-19

LAPINS DEMANDES, peu importe la race mentionnez prix à quantité disponible. S'adresser à R. Rochette, 32 Deligny, Québec, P. Q. 15—4fs—x05

PORCS YORKSHIRE ET CHESTER BLANC de race pure, sevrés, \$10.00. Taureaux Holstein prêts pour le service, aussi veaux. Arnold & Fils, Grenville, Qué. 12—4 fs P 05

Pour vendre ou acheter une ferme dans paroisses anciennes ou nouvelles vous trouverez un intermédiaire sûr dans LA SOCIÉTÉ NATIONALE DE COLONISATION créée par LA SOCIÉTÉ SAINT-JEAN-BAPTISTE DE MONTREAL 95, rue St-Jacques, Montréal. Tél. Harbour 2185 Est 4215

LE CERCLE AGRICOLE DE STE-APOLLINE désire acheter un taureau de 18 à 24 mois, ayant subi l'épreuve à la tuberculine et dont la mère est inscrite au livre d'or. Aussi un cochen de 6 à 8 semaines de race Tamworth. Pour renseignements s'adresser à Elzéar Allard, Ste-Apolline Cté Mont-Lévy, P. Q. 14—2fs P57

LE BÉTAIL ENGRAISSE PLUS VITE et donne plus de lait lorsque décorné. Rapporte de 15 à 25c par quintal de plus que lorsqu'avec cornes. Recommandé par le gouvernement fédéral. Employez le "décorneur" Keystone. Chez votre plus proche quicailleur ou écrivez directement. Keystone Dehorner Co. 219 1/2 rue Robert, Toronto. Sch. x27—R. C. S.

RENARDS! RENARDS!—Je prends maintenant 20 à 25 renards par semaine. Demandez immédiatement notre catalogue avec informations données gratuitement. Adressez Institut St-Joseph (Incorporée) 4611 rue Franchère, Montréal, P. Q. 12—1fs—P36

RENARDS NOIRS argentés, enregistrés par le gouvernement. Placez vos commandes maintenant pour livraison d'automne. Conditions faciles. Facile à élever. Prix variant selon l'âge et la valeur de la fourrure. \$350 à \$700, la paire le couple. Les peaux d'argentées se vendent de \$100 à \$400, chacune. Envoyez timbra pour renseignements. Valley Silver Fox Farm, St-Stephen, N. B. 11—6 fs x08.

YORKSHIRE! YORKSHIRE! Magnifiques sujets Yorkshire des deux sexes à vendre nés le 23 mars de mère âgée. Mâles \$12.00 à 6 semaines, femelles \$10.00. Satisfaction assurée. Jean-Marie Nicole, Montmagny, P. Q. 15—2fs P55.

POUR VOUS

AGRICULTEURS PRATIQUES.—Sociétés d'Agriculture Cercles agricoles.—Un taureau Ayrshire de 20 mois et cinq d'un an, mère de ces sujets toutes inscrites au Livre d'Or, troupeau accredité. Aussi veau naissant en avril, provenant de bonne lignée. Le père de ces animaux arrivant premier à toutes les expositions de comté. Prix et conditions raisonnables. S'adresser à Arthur Pettigrew, Isle Verte, Cté Témiscouata, Qué. 15—2fs—P521

A VENDRE

Un étalon percheron noir, âgé de 5 ans, pesant 1,500 livres, enregistré sous le No 11930. Permis de monte "Très Recommandé". 6 jeunes taureaux Ayrshires de 12 à 18 mois, plusieurs veaux de l'année dont quelques-uns provenant de vaches inscrites au Livre d'Or. Plusieurs génisses de tout âge. Troupeau accredité depuis 4 ans. Jeunes pores Yorkshire et Chester nés en février et mars. Jeunes chiens policiers Allemands. S'adresser à Louis J. Bois, St-Jean-Port-Joli, Comté d'Est, P. Q. 14—4fs. x051

FERMES, BEURRERIES, FROMAGERIES

A BEAUMONT terre 2 arpents par 40 avec roulant, 8 bêtes à cornes, 2 chevaux. Cause de vente: santé. Conditions faciles pour acheteur sérieux. S'adresser à Josaphat Moroney, Beaumont, P. Q. 14—3fs-B

A VENDRE ferme de 100 acres, 75 en culture, 1 reste en bois de chauffage, bonnes bâtisses, conditions faciles. Cause de vente, se retire des affaires, trop âgé. S'adresser à Maxime Potvin, Saint-Louis de Bonsecours Cté Richelieu, P. Q. 14—2fs P05

A VENDRE 100 Acres de belle terre cultivable avec tout le roulant, magasin et boucherie compris en face de l'église. Tout le stock avec si désiré, s'adresser à Louis Valiquette, Fabre, Cté Témiscamingue, P. Q. 15—2fs P05

A VENDRE toute ou en partie 550 arpents de bonnes terres à tabac compris moulin à vent, séchoir à tabac, silo, sucrerie, verger-fruits, framboises J. A. Viens "Ferme Idéale", St-Césaire Cté. Rouville, P. Q. 16—P05.

A VENDRE terre de 136 arpents, 30 en bois, sucrerie, installation moderne, maison et grange neuve, aqueduc, électricité partout. Cinq minutes de l'église et de l'école, près des tramways, 15 milles de Montréal. Aug. Sansregret, Lachenaie Cté Assomption, P. Q. 16—P05

A VENDRE.—Une des belles terres de St-Gervais, trois arpents sur quarante. 800 érabes, gros roulant, 16 bêtes Ayrshires enregistrées et accredités. Aussi plusieurs veaux du printemps des deux sexes purs Ayrshires, venant de très bonnes vaches. Vendra très bas prix pour faire place. S'adresser à Eusèbe Roy, St-Gervais Cté. Bellechasse, P. Q. 16—2fs P05.

A VENDRE.—Terre unie, groupement facile, un mille du village, des écoles françaises et anglaises, des chars. Donnée par arrien cur du gouvernement, 185 acres de superficie. Un site à brd d'Inde. Magnifique occasion de vous procurer une belle ferme avantageusement. S'adresser à Stanislas Auger, New Glasgow, P. Q. 11—4fs P05

UNE TERRE formant une presqu'île d'un demi mille carré sur le bord d'un beau grand lac, centre de touristes, de chasse et pêche. Actuellement plusieurs maisons d'été sont bâties, beau prospect d'avenir au point de vue touristes, gros stock, bâtisses neuves. Assez de revenu pour établir deux garçons. Vaut \$6,000, mais pour raison de reuise vendrait le tout pour \$3,500. A qui la chance, à ce prix c'est un bargain! Pour renseignements s'adresser à Boite postale 669, Mont Laurier, Cté Labelle, P. Q. 11—2fs P801

(Suite à la page 310)

**LE MARCHÉ** | *Prix Payés* | **THE MARKET**

**SEMAINE FINISSANT LE 16 AVRIL 1927**  
**PRODUITS DIVERS**

**WEEK ENDING APRIL 16th 1927**

**Prix de remise pour la semaine finissant le 9 avril 1927.**

BEURRE		FROMAGE	
Spécial pasteurisé.....	43c	Blanc	Coloré
No 1 pasteurisé.....	43c	Spécial...16¼c	Spécial...16¼c
No 1.....	42c	No 1....16¼c	No 1....16¼c
No 2.....	41c	No 2....15¼c	No 2....15¼c

Œufs, (Montréal)		Eggs		VOLAILLES VIVANTES	
Frais spéciaux.....	35c la doz.				
Frais extras.....	31½c "				
Frais premiers.....	29c "	Poules	Fowls.		
Frais seconds.....	27c "	No 1.....	32c la lb.		
		No 2.....	29c "		
		No 3.....	27c "		
Fèves,		Vieux coqs.....	19c "		
Blanches } No 1 } Triées à la main		Lapins vivants.....	12c "		
White } No 2 } Hand picked .4½c la lb.		Pigeons vivants (couple).....	30c "		

Sucre d'érable (Nouvelle récolte)		Maple Sugar		Poulets		Chickens	
Choix.....	15c	1 lb. pains	13c la lb.	Choix.....	27c la lb.		
No 1.....	14c	Gros pains	12c "	No 1.....	24c "		
No 2.....	13c		11c "	No 2.....	21c "		
No 3.....	12c		10c "	No 3.....	19c "		

Sirop d'érable		Maple Syrup		Laine		Wool	
En canistre de 1 gallon impérial		In cases of 1 gallon (imperial)		Lavée No 1.....	35c la lb.		
Choix.....	\$1.55 gall.			Lavée No 2.....	30c "		
No 1.....	1.45 "			Non lavée No 1.....	20c "		
No 2.....	1.35 "			Non lavée No 2.....	15c "		
No 3.....	1.20 "						

Sirop d'érable		Maple Syrup		Peaux		Hides	
En canistre et barils (retournables), 5 gallons et plus		In cases and barrels (returnable) of 5 gallons or more		Moins de 50 lbs.....	10c la lb.		
Choix.....	\$1.40 gall.			Peaux de boeufs plus de 50 lbs.	8c "		
No 1.....	1.30 "			Peaux de taureaux, pesantes.	6c "		
No 2.....	1.20 "			Peaux de veaux de lait.	13c "		
No 3.....	1.05 "			Peaux d'agneaux.....	75c à 1.10		
				Peaux de chevaux.....	\$2.25 à \$3.50		
					(suivant la grandeur)		

**ERREUR A CORRIGER**

Dans la publication des prix de remise, la semaine dernière, il s'est glissé une erreur.

Le prix du sirop d'érable No 1, en bidon d'un gallon, devait être \$1.45 au lieu de \$1.50.

**AVIS IMPORTANT**

Les prix de remise pour les animaux vivants et abattus, ainsi que pour les volailles, sont basés sur les expéditions qui n'arrivent pas plus tard que le jeudi soir.

**OXYMEL (à l'Eucalyptus)**

Ce nom ne vous dit peut-être pas grand chose; mais si vous employez jamais une bouteille de remède qui le porte "jamais vous ne l'oublierez". Le bien qu'il vous aura fait vous portera à le bénir pendant le reste de vos jours.

Il n'a pas la prétention de guérir de tous les maux, mais il en prévient plusieurs. Employé on temps, il vous évitera la bronchite, peut-être même la tuberculose, et dans tous les cas soulagera vos maux de gorge, votre toux et toute affection du larynx.

Deux à prendre, il ne contient aucune drogue nuisible et est recommandé par des autorités médicales. Toutes les bonnes pharmacies le vendent. Prix: 50, par maille 60. P. LaRose, fabricant, 126, rue Garnier, Québec.

**Aux fabricants de beurre et de fromage**

Expédiez vos produits à la Coopérative Fédérée.

Vous obtiendrez les plus hauts prix.

Vous recevrez tout l'argent qui vous est dû.

Vous bénéficierez des conseils de notre expert-classificateur.

Vous prendrez part à notre Course à la Perfection.

Vous serez payés pour perfectionner votre fabrication, et vos produits améliorés rapporteront plus d'argent.

Nous vous procurerons les fournitures de beurrieres et fromageries de première qualité à des prix exceptionnellement bas.

**MARCHÉ DE LA COOPÉRATIVE FÉDÉRÉE DE QUÉBEC — A QUÉBEC —**

Œufs, (Québec)	Eggs	Poules	
Spéciaux.....	\$0.34c doz.	No 1.....	\$0.25
Extras.....	30c "	No 2.....	.23
Premiers.....	28c "	No 3.....	.18
Seconds.....	26c "	Vieux coqs.....	.15

**Lards frais abattus de Québec.**

No 1, 90 à 140 lbs.....	\$0.14½ la lb.
No 2, 140 à 175 lbs.....	.13½ "
No 3, 175 à 225 lbs.....	.12½ "

**Veaux abattus engraisés au lait.**

Choix.....	\$0.30	Choix.....	\$0.11
No 1.....	.28	No 1.....	.09
No 2.....	.25	No 2.....	.08
No 3.....	.18	No 3.....	.06

**Volailles abattues**

**Poulets du printemps**

**Nous ne recevons pas de volailles vivantes à notre succursale de Québec.**

**ANIMAUX VIVANTS**

Bouillons	Steers	Moutons	Sheep
Extra choix—Selected.....	8½c la lb.	No 1.....	7c la lb.
Choix—Choice.....	8c "	No 2.....	6c "
No 1.....	7½c "	No 3.....	4c "
No 2.....	7c "		
No 3.....	6½c "		
No 4.....	6c "		

**Vaches Taures Taureaux**

Extra choix.....	7c	8c
Choix.....	6½c	7½c
No 1.....	6c	6½c
No 2.....	5½c	6c
No 3.....	4½c	5½c
No 4.....	3½c	4½c
No 5.....	2½c	
Taurailles.....		4c

**Veaux de lait**

Choix.....	8c	No 1.....	5c
No 1.....	7c	No 2.....	4½c
No 2.....	6c		
No 3.....	5c		

**Veaux d'herbe**

Choix.....	plus de	270 lbs.....	10½c
Ext. heavies.....	over		
Porcs légers.....	moins de	120 lbs	
Lights Feeders.....	under		10½c
Truies No 1.....	moins de	350 lbs.....	9½c
Sows No. 1.....	under		
Truies No 2.....	plus de	350 lbs.....	9c
Sows No. 2.....	over		

**AGNEAUX DU PRINTEMPS**

**Spring Lambs**

Pesant 35 livres et plus

Choix.....	\$11.00
No 1.....	10.00
No 2.....	9.00
No 3.....	8.00

**ANIMAUX ABATTUS**

Porc frais	Fresh Porc	Veaux	Dressed Calves
No 1, 90 à 140 lbs.....	15c la lb.	Engraisés au lait	Milk feed.
No 2, 140 à 175 lbs.....	14c "	Choix.....	11c la lb.
No 3, 175 à 225 lbs.....	13c "	No 1.....	9c "
		No 2.....	8c "
		No 3.....	7c "

**INSECTICIDES**

Vert de Paris,  
Bouillie Bordelaise empoisonnée,  
Bouillie soufrée, Vitriol,  
Arséniate de Chaux,  
Arséniate de Plomb,  
Formaline.  
Liste de prix complète adresse sur demande.

**VEAUX DE LAIT**

Nous obtenons les plus hauts prix pour les veaux de lait. Expédiez-nous les vôtres, vous serez assurés de la plus entière satisfaction.

Demandez nos circulaires sur l'abatage et la préparation des veaux de lait pour le marché.

**LA C**

**SECTION DES C**

**BEUR**

Une autre baisse consignée au cours de la semaine ont flechi d'environ quatre livres.

Avec les fortes augmentations comparées à la semaine dernière, il y a eu un sous peu, qui devra sans doute être compensé par une autre baisse de prix, qui était plutôt restreinte. On a été que pour petites quantités, en raison du besoin immédiat. Cependant, les prix de la semaine ont été assez élevés.

Le marché américain avec hausse de prix.

Le marché anglais a été en baisse, en raison des conditions de marché local et s'il y a une baisse au cours de la semaine, on peut s'attendre à un marché faible est plus.

**FROMA**

Le marché au fromage a augmenté en campagne. Aucune demande n'a été faite pour le moment, mais le marché anglais qui est provisionné actuellement pour d'ici quelques jours.

**ŒUFS (Qu)**

Les arrivages d'œufs ont été très forts et la demande en campagne fut plutôt petite et poignée. Plusieurs maisons ont été forcées de baisser les prix pour quelques jours.

**ŒUFS (MON)**

La forte demande a augmenté et la consommation a fait monter les prix.

Les arrivages continuent en plus forte et il est évident que la production de l'an dernier. Néanmoins, le marché maintient très ferme.

Certains œufs de l'Ontario Prince-Edouard sont en vente au marché à des prix élevés de la province de Québec, et il s'en vend un peu. Mais il faut beaucoup de ces œufs sont livrés minuscules qui sont données avec les œufs qui viennent de la province de Québec sont mirés aux frais de transport.

**SUCRE DE SIRO**

Le marché du sucre est plutôt faible à cause de la récolte actuelle de la récolte de la semaine dernière, il s'est vu la place du marché à \$1.00 le gallon.

**ENVOYEZ VOS FOURRURES**

Nous achetons de toutes sortes de fourrures.

**RATS MUSqués DE PRINTemps**

Nous payons les plus hauts prix du marché.

*Holt, Reny*  
Limitée

**35 rue Buade**

# LA COOPÉRATIVE FÉDÉRÉE DE QUÉBEC

FOURNIT LES COMMENTAIRES SUIVANTS SUR LES MARCHÉS

SECTION DES CONSIGNATIONS.

SEMAINE DU 9 AU 16 AVRIL 1927

MARKET

1927

## DE QUÉBEC

les \$0.25  
 ..... .23  
 ..... .18  
 ..... .15

us de Québec.  
 ..... \$0.14 1/2 la lb.  
 ..... 13 1/2 "  
 ..... 12 1/2 "

graissés au lait.  
 ..... \$0.11  
 ..... .09  
 ..... .08  
 ..... .06

rsale de Québec.

Sheep  
 ..... 7c la lb.  
 ..... 6c "  
 ..... 4c "

Live hogs

} 170 à 200 lbs 11 1/2 c

00 par tête

} 170 à 200 lbs 11 1/2 c

0 à 170 lbs. ... 10 1/2 c

0 à 270 lbs. ... 10 1/2 c

de } 270 lbs. ... 10 1/2 c

oins de } 120 lbs

under } ..... 10 1/2 c

de } 350 lbs. ... 9 1/2 c

er } 350 lbs. ... 9c

naux vivants à Coopé- Québec, Montreal  
 t-Charles, Montréal,  
 e à case postale 326,

Dressed Calves

Milk feed-  
 ..... 11c la lb.  
 ..... 9c "  
 ..... 8c "  
 ..... 7c "

S

IT

s veaux de lait.  
 la plus entière

préparation des

### BEURRE

Une autre baisse considérable a été enregistrée au cours de la semaine. Les prix ont fléchi d'environ quatre à six cents la livre.

Avec les fortes augmentations des arrivages comparées à la semaine précédente, et en prévision d'une autre augmentation sous peu, qui devra sans doute occasionner une autre baisse de prix, la demande locale était plutôt restreinte. Les achats n'ont été que pour petites quantités et pour besoin immédiat. Cependant, les arrivages de la semaine ont été absorbés au dernier prix.

Le marché américain a été plus actif avec hausse de prix.

Le marché anglais a été stationnaire. Avec les conditions actuelles de notre marché local et s'il y a augmentation d'arrivages au cours de la semaine prochaine, un marché faible est plutôt à prévoir.

### FROMAGE

Le marché au fromage a été stationnaire. Les prix restent les mêmes.

Aucune demande n'a été enregistrée du marché anglais qui est suffisamment approvisionné actuellement.

Aucun changement important à prévoir pour d'ici quelques jours.

### ŒUFS (Québec)

Les arrivages d'œufs sur le marché local ont été très forts et la production semble augmenter en campagne. La demande fut plutôt petite et pour besoins immédiats. Plusieurs maisons ont commencé à mettre des œufs entrepôt, et nous croyons que ceci aura pour effet de raffermir les prix pour quelques temps. Le marché s'est fermé ferme avec une légère tendance à la baisse.

### ŒUFS (MONTRÉAL)

La forte demande occasionnée par l'entreposage et la consommation a réussi à faire monter les prix.

Les arrivages continuent d'être de plus en plus forts et il est de plus en plus évident que la production est plus forte que l'an dernier. Néanmoins le marché se maintient très ferme.

Certains œufs de l'Ouest et de l'Île du Prince-Edouard sont encore achetés sur notre marché à des prix plus élevés que ceux de la province de Québec et de l'Ontario, et il s'en vend un peu pour l'entreposage. Mais il faut bien remarquer que ces œufs sont livrés mirés dans des caisses qui sont données avec les œufs, tandis que les œufs qui viennent des cultivateurs de la province de Québec ou de l'Ontario sont mirés aux frais de ceux qui les reçoivent.

### SUCRE DE SIROP D'ÉRABLE

Le marché du sucre et du sirop d'érable est plutôt faible à cause de l'abondance actuelle de la récolte sur ce marché. Ces jours derniers, il s'est vendu du sirop sur la place du marché Bonsecours à 90% et \$1.00 le gallon.

## ENVOYER-NOUS VOS FOURRURES BRUTES

Nous achetons des fourrures de toutes sortes particulièrement les

RATS MUSQUÉS DE PRINTEMPS

Nous payons absolument les plus hauts prix du marché.

**Holt, Renfrew & Co.**  
 Limited

35 rue Buade :: Québec

Cependant la demande est passablement bonne et l'on croit que le marché peut avoir des chances de se raffermir, surtout si la qualité se maintient bonne.

### PATATES

Les patates ont regagné à peu près ce qu'elles avaient perdu la semaine dernière. Les arrivages sont toujours assez forts et la demande est passablement bonne.

### POIS

Le marché des pois se maintient toujours à peu près dans le même état.

Le chiffre des arrivages ne varie pas beaucoup d'une semaine à l'autre.

Les bons pois cuisinés sont recherchés et ils obtiennent des prix relativement avantageux. Quant aux pois de bonne qualité inférieure, ils sont difficiles à vendre.

### FÈVES

Bien que le marché des fèves ne suive pas continuellement le marché des pois ce que l'on dit actuellement de l'un peut s'appliquer à l'autre.

On ne remarque aucun changement dans l'état du marché. Les bonnes fèves sont recherchées et celles de qualité commune sont négligées.

La principale différence que l'on peut faire entre le marché des fèves et le marché des pois c'est que celui des fèves s'approvisionne surtout de produits venant de l'étranger, car c'est toujours la fève danubienne qui domine sur notre marché.

### VEAUX ABATTUS

Le prix des veaux abattus est le même que la semaine dernière. Les arrivages ont été très forts. Il y eut un pourcentage remarquable de veaux de qualité médiocre.

### PORCS ABATTUS

Le chiffre des arrivages cette semaine a été à peu près le même que la semaine dernière.

Les prix n'ont pas subi de changements. La qualité s'est maintenue à peu près au même niveau et on ne prévoit pas de changements d'ici quelque temps.

### VOILAILLES VIVANTES

Le marché des volailles vivantes est actif. Plusieurs cultivateurs profitent de l'activité du marché et des prix avantageux que l'on peut obtenir pour sélectionner leurs troupeaux, et mettre en vente toutes les poules qui ne sont pas classées bonnes pondeuses. Cela nous semble une excellente p'at' que et tous les cultivateurs qui veulent retirer de bons revenus de leurs troupeaux de volailles auraient avantage à suivre cet exemple.

### ANIMAUX VIVANTS

Sur les deux marchés de Montréal, il s'est vendu cette semaine 985 bêtes à cornes, 3321 veaux, 2877 porcs et 106 moutons et agneaux.

### BÉTAIL

Le commerce du bétail a été plutôt tranquille. Cependant, les prix se sont maintenus fermes à cause de la bonne qualité du bétail mis en vente. Il n'y a pas eu de bétail de qualité assez bonne pour commander les plus hauts prix de la semaine dernière. Quelques lots de bon bétail ont rapporté \$8.50; un ou deux lots ont été vendus à \$8.75 et les sujets de qualité moyenne rapportèrent entre \$7.75 et \$8.00. Les bouvillons communs obtinrent de \$6.25 à \$7.25. Quelques bonnes génisses se vendirent \$8.00 et une demi-douzaine de sujets de bonne qualité obtinrent \$9.25.

Le prix des bonnes vaches monta jusqu'à \$6.00 et \$6.50, tandis que les sujets de qualité moyenne se vendirent \$4.50 et \$5.75.

### VEAUX

Les arrivages de lundi étaient de qualité plutôt moyenne. La plupart étaient maigres et se composaient surtout de sujets engraisés à petit lait. Ces veaux se vendirent très lentement et ne rapportèrent que de \$4.50 à \$5.50. Quelques-uns des meilleurs rapportèrent jusqu'à \$6.00. Un lot de bons veaux se vendit sur une base de \$7.25. Mardi et mercredi, la qualité des arrivages sembla s'améliorer et l'on

## AUX CULTIVATEURS du district de Québec

EXPÉDIEZ VOTRE CREME

:: A QUEBEC ::

et sauvez sur les frais de transport. CALCULEZ quel montant vous économisez pendant une année, nous sommes certains que vous expédiez votre crème à

**CIE LAITERIE LAVAL Enrg.**  
 237, 4ième Avenue, - Limoilou, QUEBEC.

Capital, \$50 000.00

Références: Banque Canadienne Nationale et Banque de Montréal.

vit vendre des lots complets de veaux de lait à des prix variant de \$6.75 à \$7.00 pour les meilleurs et \$5.25 à \$6.25 pour les sujets de qualité plus pauvre.

### MOUTONS ET AGNEAUX

Le prix des moutons et des agneaux varia entre \$5.00 et \$8.00 suivant la qualité. Cependant, les agneaux du printemps se vendirent de \$5.00 à \$10.00 chacun.

### PORCS ABATTUS

Le marché des porcs s'est ouvert lundi un peu plus fort que la semaine dernière et les prix se sont maintenus assez bien pendant toute la semaine. Les arrivages furent un peu plus faibles et presque tous furent absorbés par les marchés locaux à des prix variant entre \$11.25 et \$11.60. Les truies rapportèrent de \$8.25 à \$9.50.

There is Only One Hot Shot and it is an Eveready-Columbia

Il n'y a qu'une "Hot-Shot" et c'est une Eveready Columbia

J'ai Acheté des Columbia pendant 30 ans

Il n'y avait pas de tracteurs alors, mais nous nous en servions pour faire sonner les cloches électriques de la maison, et faire marcher les moteurs à essence—maintenant ils les ont mises dans des boîtiers en métal, si bien que la pluie ne peut leur nuire si vous vous trouvez pris à la pluie aux champs. Vous ne pouvez faire d'erreur, mon fils, en achetant une Eveready Columbia.

Des milliers de fermiers jurent seulement par les "Hot Shots" Columbia, et veulent n'accepter aucun autre substitut, parce qu'ils savent que ce pouvoir enfermé dans un boîtier métallique est fiable dans n'importe quelle condition et donne le plus fort rendement pour chaque dollar dépensé.

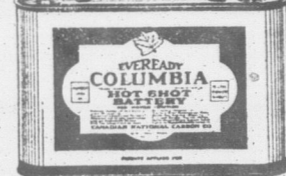

### Les usages populaires comprennent

- Allumage de tracteur
- Allumage d'engins à gazoline
- Sonnette de porte
- Démarrage de Ford
- Eclairage de tentes et bâches du dehors
- Téléphone et télégraphe
- Allumage de bateau à moteur

Canadian National Carbon Co., Limited

Montréal Toronto Winnipeg Vancouver

Propriétaires et opérateurs de la station de Radio CNRC (357 mètres) Toronto. Dans l'air lundi et samedi soirs.

Les Batteries sèches  
**EVEREADY COLUMBIA**  
 Durent plus longtemps

Prenez le poste CKY, Winnipeg pour les programmes Eveready, samedi le 23 avril à 11 p. m.

## Le marché de la Coopérative Fédérée de Québec

114 rue St-Paul Est Montréal, Case postale 326.

Dépt. des achats

Les prix ci-dessous sont ceux en vigueur aujourd'hui. Ils sont sujets à changement sans avis.

Mode de paiement: traite, ou mieux, argent comptant avec la commande.

FARINES			
A pain	le sac.	A engrais	le 100 lbs.
Crème de l'Ouest, 1ère patente	\$3.95	Farine commune Pilote	\$2.85
"Castle" 2ème patente	3.70	Idéale	2.40
"Winnipeg" (forte à boulangers)	3.55		
A pâtisserie:			
"Silver Moon"	\$3.50	D'Avoine (sac de 90 lbs)	\$3.40
ENGRAIS ALIMENTAIRES			
Simples		Composés:	
la tonne	le sac	le sac	
Son	\$32.00	Moulée spéciale:	
Gru Rouge	34.00	Pour les veaux (50 lbs)	\$2.25
Gru Blanc, (middlings)	40.00		
Criblures de blé moulues:			
En poches neuves	\$34.50	Moulées Monarch:	
En poches usagées	33.50	Pour les poulets	\$3.50
Criblures de blé non-moulues	29.00	Pour engraisser	2.50
Tourteaux de lin	2.50	De luzerne très fine	2.25
Blé d'Inde rond	1.75	Pour activer la ponte	2.65
Blé d'Inde moulu	1.85		
Blé d'Inde cassé	1.85	Grains Monarch:	
Moulée d'avoine pure	2.30	Pour poulets, (Chick feed)	\$3.25
Moulée d'orge pure	2.20	Pour volailles	2.50
Avoine d'alimentation No 1	2.10	Pour développer les poulets	3.00
Blé, engrais No 1	2.25		

Ces prix s'appliquent à des commandes par wagons complets de 500 sacs au plus. Pour quantité moindre, ajoutez 15c par sac. Fret payable de Montréal.

GRAINS ALIMENTAIRES			
Avoine	Exp. imm.	Blé d'Inde jaune américain	
No 2 C. W. Standard (fret local)	73c	Expédition immédiate	
No 3 C. W. fret local	65 1/2c	Montréal	
No 1, d'alimentation (fret local)	60 1/2c	"Fresh Shelled" Empire, le minot 77 1/2	
No 2 C. W. Tough fret transit	71c	F. A. B. Montréal, avec fret local.	
No 3 C. W. fret transit	65 1/2c	Blé d'Inde Américain No 3 jaune 86c	
No 1 alimentation	62c	No 3 séché 89c	
Orge No 3 C.W.	91c	Taux de fret de Chicago.	
No 4	90c		
Blé à engrais No 1	\$1.31		
No 2 avec fret local	\$1.11		

Les prix des grains sont pour chars complets en grenier.  
Les secrétaires de coopératives sont priés de communiquer avec nous à nos frais, pour s'assurer que les prix que nous publions sont encore en vigueur avant de grouper leurs commandes.

PEINTURE "FÉDÉRÉE"			
Peinture de 1ère qualité pour tous les usages			
Peinture pour maison, intérieur et extérieur, aussi peinture à plancher.		EMAIL BLANC (Première qualité).	
Couleurs ordinaires	No 36	Bidon, 1 gallon	le gallon \$6.50
Vert à jalousie	No 57	Bidon, 1/2 gallon	3.40
No 37	vermillon	Bidon, 1/4 gallon	1.79
Blanc Intérieur et extérieur		Bidon, 1 chopine	.95
		Bidon, 1/2 chopine	.60
Baril, en v. 50 g.	\$3.20	VERNIS A PLANCHER "Everlastic"	
1/2 bar, en v. 30 g.	3.20	Bidon, 1 gallon	le gallon \$4.05
Bidon, 5 gall.	3.40 3.90 4.20 3.75	Bidon, 1/2 gallon	4.50
Bidon, 1 gall.	3.45 4.00 4.40 3.85	Bidon, 1/4 gallon	5.00
Bidon, 1/2 gall.	3.60 4.15 4.55 4.00	Bidon, 1 chopine	5.60
Bidon, 1/4 gall.	3.75 4.30 4.70 4.15		
Spécial Peinture à grange.			
SPECIAL: PEINTURE A GRANGE			
Prix spécial		VERNIS "GOLD MEDAL"	
Rouge	Gris vert	Noir	Pour tous les usages.
Baril (env. 50 gal)	\$1.15	\$1.55	\$1.50
1/2 baril (env. 30 gal)	\$1.15	\$1.60	\$1.55
Bidon, 5 gallons	\$1.15	\$1.75	\$1.65
Bidon 1 gallons	\$1.70	\$1.80	\$1.75
Peinture à voitures et instruments aratoires			
Couleurs ordinaires		Vermillon	
Bidon de 1/2 gall.	\$ 3.00	\$3.65	
Bidon de 1/4 gall.	3.15	3.80	
TEINTURE AU VERNIS			
Bidon, 1 pinte	la pinte	\$1.00	
Bidon, 1 chopine	la chopine	.55	
Bidon, 1/2 chopine	la 1/2 chop.	.30	
TEINTURE A BARDEAUX			
Couleurs ordinaires		Gris-vert	
1/2 bar., (env. 30 g.)	\$1.35	\$1.40	
Bidon de 5 gallons	1.50	1.55	
Bidon de 1 gallon	1.60	1.65	

PROVISIONS POUR LA MAISON			
BEURRE:		CONSERVES ALIMENTAIRES.	
Pasteurisé, pains 1 lb.	50 lbs 39c	Nouvelle production	
Pasteurisé, solide	56 " 38 1/2c	Fèves jaunes en gousses, de qualité	
No 1 (choix), pains 1 lb.	50 " 38c	Choix "Fédérée" boîtes 2	\$1.65
No 1 (choix), solide	56 " 37 1/2c	la douzaine.	
FROMAGE:		Fèves jaunes en gousses; qualité régulière	
Fromage paraffiné et coloré en meules d'environ 20 lbs.	21c	"Rose Marie" boîtes No 2	\$1.45 la douz.
En meules de 5 lbs.	24c	"Tomates qualité choix "Fédérée"	
Fromage, fort blanc, en meules de 20 lbs.	25c	boîtes 2 1/2	\$1.45 la douz.
Fromage d'Oka, en-meules de 5 lbs.	35c	Blé-d'Inde sucré, qualité	
Kraft	33c	choix "Fédérée", boîtes 2	\$1.40
ŒUFS FRAIS:		Blé-d'Inde sucré, qualité régulière	
Extras	35c	Rose-Marie, boîtes 2	\$1.30
Premiers	33c	Blé-d'Inde sur épis, de qualité	
Seconds	31c	choix "Fédérée", boîtes	
Caisses de 30 douz. (caisses comprises)		No 4	\$2.90 la douz.
*Miel Caisses	Blanc Ambré Brun	Ces conserves se vendent par caisses de 2 douzaines.	
24 chaud., 2 1/2 lbs.	15 1/2c	SAINDOUX PUR:	
12 chaud., 5 lbs.	15c 11c	Seaux de 20 lbs.	17c
6 chaud., 10 lbs.	14 1/2c 11 1/2c 10 1/2c	Tinettes de 60 lbs.	16 1/2c
Chaudières 30 lbs.	14c 11c 10c	Boîtes de 56 lbs.	16 1/2c
Chaudières 60 lbs.	13c 10c 9c	Boîtes de 50 lbs, en pains de 1 lb.	18c
Les chaudières de 2 1/2, 5 et 10 livres se vendent par caisses de 60 livres, c'est-à-dire 24, 12 et 6 chaudières.			
*Fèves (Par poches de 120 lbs)		Caisse de 60 lbs, en chaud. de 3 lbs.	
Blanches No 1	5 1/2c	Caisse de 60 lbs, en chaud. de 5 lbs.	17 1/2c
Par quantité de 5 poches ou plus	5c	GRAISSE COMPOSÉE:	
Par quantités de 10 poches et plus	4 3/4c	Chaudières de 16 lbs.	14 1/2c
*Pois (Par poches de 120 lbs)		Tinettes de 60 livres.	14 1/2c
No 1 garantis bien cuisants	5 1/4c	VIANDES FUMÉES	
Par quantité de 5 poches et plus	5c	Jambon-Fesses —10 à 15 lbs.	0.36
Par quantité de 10 poches ou plus	4 3/4c	—15 à 20 lbs.	0.29
SIROP D'ERABLE PUR:			
Bidon d'un gallon	\$1.85	—20 à 25 lbs.	0.27
SUCRE D'ERABLE PUR:			
Pain d'une livre et plus	18c	—25 et plus.	0.25
Moyenne (2 à 4 livres)			
		6c la livre	
PETITE MORUE FRAICHE (TOM COD)			
		En sac de 100 livres.	\$2.50 sac

GAZOLINE FÉDÉRÉE		DIVERS	
1ère qualité	le gal.	"PAPIER A COUVERTURE"	
	23c	Marque "Fédérée"	
*PETROLE FÉDÉRÉE:		(deux côtés caoutchoutés)	
1ère qualité	22 1/2c	1 pli	le rouleau \$2.00
HUILES:		2 plis	2.35
Huile à cylindre à vap. Fédérée	le gal. 85c	3 plis	2.75
Huile à cylindre à vap. Fédérée	" 60c	MARQUE "CC"	
Huile à cylindre à vap. Fédérée	" 50c	(deux côtés caoutchoutés)	
Huile à séparateur à bras	" 40c	1 pli	le rouleau \$1.40
Huile à séparateur à vapeur	" 60c	2 plis	1.70
Huile à engin à gazoline	" 65c	3 plis	2.10
Huile à engin à gazoline	" 43c	PAPIERS secs à lambris. (Pour intérieur).	
Huile à tracteur	" 36c	Pesanteur: 16 livres, 32" de large	
Huile à moteur, 1ère qualité	" 80c	400" carrés, le rouleau	\$0.60
Légère, Médium, Pesante	" 70c	Papiers goudronnés à lambris.	
Huile à transmission	" 65c	Pesanteur: 25 livres, 32" de large	
Huile à harnais	" 60c	440" carrés, le rouleau	\$0.90
Huile à harnais, bidon de 1 gal.	" \$1.10	F. A. B. Nos entrepôts.	
ALIMENTS POUR VOLAILLES			
N. B.—Par demi-baril, ajouter 3 sous par gallon; pour quantité moindre, 25 sous par gallon.		CHARBON:	
F. A. B. Montréal.		Anthracite américain de première qualité	
Farine de viande, 60% Prot.	4.55	par wagons complets seulement.	
" " 55% "	4.30	Egg	\$8.65 la tonne de 2,240 livres
Farine de viande, et d'os 50% "	4.05	Stove	9.05 la tonne de 2,240 livres
Os broyés	3.25	Chestnut	8.55 la tonne de 2,240 livres
Farine d'os broyés	3.10	Frais de transport à la charge de l'acheteur. Demandez renseignements.	
Écaillés d'huîtres	1.30	SEL:	
Charbon de bois (sacs de 50 lbs)	1.50	Prix:	
HUILE DE FOIE DE MORUE:			
Bidon d'un gallon (bidon compris)	\$1.25 le gal.	Sel en pierre, sac de 100 lbs.	
Bidon de 5 "	1.10	Gros sel, sac de 140 lbs.	
Baril (environ 40 gallons)	1.00	Demandez nos prix pour wagon complet.	
F. A. B. Nos entrepôts.			

## LA CO

SECTION DES ACE

Essai de 30 J  
Gratu

Nous expédier  
**FRAIS PAYES**

Aucune obligation à acheter, mais si vous le faites, les termes les plus faciles seront arrangés. Garantie pour dix ans.

Agents requis où nous ne sommes pas représentés  
Swedish Separator Co  
Limited  
36a, rue Notre-Dame  
Montréal

## VÉCRÉMEUS VIKIN

GRAINS

Le marché des grains à maintient toujours à peu même état. La demande gère y est toujours plutôt l'on s'attend à ce que l'ouve de la navigation amène un des affaires.

À Montréal, la demande améliorée et l'on rapporte un chiffre d'affaires assez dans les blés et l'avoine, cargaisons de grains à d ports européens sont sortie vers le milieu de la semaine

FARINE

La demande des pays est peu meilleure depuis qu'elle s'est fait plusieurs transactions livraison immédiate. A pa ché est resté plutôt tranqu porté à croire que plusieurs mateurs ont fait provision attendre la nouvelle réco "jobbers" en ont suffisamment semaines.

La demande locale est mais comme les meuniers très fortes quantités de fa les prix se maintiennent fer La farine première pater core \$8.00 le baril; la deu \$7.50; la farine forte à be le baril.

SON ET GR

Comme le marché des farines, celui des engrais al

## FOURRU BRUTI

Nous achetons toutes fourrures bru

VISON, RENARD, ET SPÉCIALEM

Les peaux de rat du printemps

FAITES - NOUS UN peaux de rat musqué paierons le plus haut p

Chas. DESJARDIN LIMITÉ

1170, rue St-Denis, M

# LA COOPÉRATIVE FÉDÉRÉE DE QUÉBEC

FOURNIT LES COMMENTAIRES SUIVANTS SUR LES MARCHÉS

SECTION DES ACHATS.

SEMAINE DU 9 AU 16 AVRIL 1927

Québec

ts

es  
 (première qualité).  
 le gallon \$6.50  
 " " 3.40  
 " " 1.79  
 " " .95  
 " " .60

HER "Everlastic"  
 le gallon \$4.05  
 " " 4.50  
 " " 5.00  
 " " 5.60

LD MEDAL"  
 es usages.  
 le gallon \$3.80  
 " " 3.90  
 " " 4.10  
 " " 4.40  
 " " 4.60

ur, étiquette  
 le 100 lbs. \$13.50  
 de 25 livres.

oute commande au  
 plus de Peinture  
 ture à Plancher,  
 Peinture à Voiture  
 toires. Peinture à  
 Plomb et Vernis.

à nos entrepôts de  
 moins le 100 livres.  
 pour huile de lin,  
 térébenthine,  
 rs en poudre  
 mastic, etc.

rtes de couleurs.  
 urs, toujours men-  
 r et le numéro.

COUVERTURE"

"Fédérée"

caoutchoutés)

le rouleau \$2.00  
 " " 2.35  
 " " 2.75

QUE "CC"

caoutchoutés)

le rouleau \$1.40  
 " " 1.70  
 " " 2.10

lambris. (Pour intérieur).

res, 32" de large  
 rouleau \$0.60

es à lambris.

res, 32" de large

rouleau \$0.90

trepôts.

ain de première qualité  
 mplèts seulement.

toine de 2,240 livres  
 tonne de 2,240 livres  
 tonne de 2,240 livres

à la charge de l'ache-  
 lez renseignements.

Prix:

le 100 lbs. \$1.25  
 0 lbs. 1.50

x pour wagon complet.

## Essai de 30 Jours Gratuit

Nous expédions

### FRAIS PAYES

Aucune obligation  
 à acheter, mais si  
 vous le faites, les  
 termes les plus  
 faciles seront  
 arrangés.

Garantie pour dix ans.

Agents requis où nous  
 ne sommes pas représentés. 30F  
 Swedish Separator Company,  
 Limited  
 36a, rue Notre-Dame Ouest,  
 Montréal

# VICREMEUSE VIKING

### GRAINS

Le marché des grains à Winnipeg se maintient toujours à peu près dans le même état. La demande locale et étrangère y est toujours plutôt limitée, mais l'on s'attend à ce que l'ouverture officielle de la navigation amène une amélioration des affaires.

À Montréal, la demande s'est un peu améliorée et l'on rapporte qu'il s'est fait un chiffre d'affaires assez considérable dans les blés et l'avoine. Les premières cargaisons de grains à destination des ports européens sont sorties de Montréal vers le milieu de la semaine.

### FARINE

La demande des pays étrangers est un peu meilleure depuis quelques jours, et il s'est fait plusieurs transactions pour livraison immédiate. À part cela, le marché est resté plutôt tranquille et l'on est porté à croire que plusieurs gros consommateurs ont fait provision suffisante pour attendre la nouvelle récolte et que les "jobbers" en ont suffisamment pour plusieurs semaines.

La demande locale est plutôt faible, mais comme les meuniers n'ont pas de très fortes quantités de farine à vendre, les prix se maintiennent fermes.

La farine première patente se vend encore \$8.00 le baril; la deuxième patente, \$7.50; la farine forte à boulanger, \$7.30 le baril.

### SON ET GRU

Comme le marché des grains et des farines, celui des engrais alimentaires s'est

maintenu stationnaire, avec cette différence cependant, que la demande est très bonne. Les meuniers reçoivent de nombreuses commandes qu'ils s'efforcent d'exécuter de la façon la plus satisfaisante possible, mais à cause de l'insuffisance de production de farine, les engrais sont relativement rares et ils restent à des prix élevés.

On ne prévoit pas de changements imminents dans l'état du marché de son et gru.

Les derniers prix fixés par les meuniers sont les suivants: son, \$32.00 la tonne; gru rouge, \$34.00 la tonne; gru blanc, \$40.00 la tonne.

### FORMALINE

On constate une augmentation dans les ventes de formalines. Les cultivateurs semblent s'habituer à traiter leurs semences de grains et de patates à la formaline. C'est une pratique très recommandable pour protéger les semences et assurer une bonne récolte.

Les prix du marché sont à peu près les mêmes que l'an dernier et l'on ne prévoit pas de changements importants au cours de la saison.

### PEINTURE

Les ventes de peintures sont plus actives. Les cultivateurs semblent s'approvisionner pour faire tous leurs travaux de peinture à l'extérieur des bâtiments, et ils achètent surtout les peintures de bonne qualité.

## L'appel des divertissements extérieurs

Après quelques mois des plaisirs que comporte la saison des neiges, la plus agréable des récréations d'hiver perd bien vite ses charmes: le paletot se fait lourd; la verdure devient le plus bel appareil de la nature. C'est l'appel du printemps qui se fait entendre clair et puissant, et commencent aussitôt les projets de vacances pour l'été, problème délicieux et sans fin du choix, sera-ce la plage, les montagnes, ou les lacs, l'hôtel ou le camp.

Les plus merveilleux endroits de vacances vous sont rendus d'accès facile, grâce à l'excellent service de trains du Canadien National. Des trains luxueux et commodes circulent vers le parc National Jasper, la Côte du Pacifique et l'Alaska; les splendides forêts des hauteurs de l'Ontario, les divers endroits recherchés du bas-Saint-Laurent; les délicieuses plages et les paradis ombragés des Provinces Maritimes.

On peut se procurer brochures illustrées et renseignements complets auprès de tout agent du Canadien National, ou aux bureaux des billets en ville; 10, rue Ste-Anne et 231, rue St-Joseph, tél. 2-8200.

## Nous achetons la Crème et les Oeufs à l'année

NOUS PAYONS DE HAUTS PRIX

ECRIVEZ-NOUS

# J. Joubert

LIMITÉE

4141 rue St-André  
MONTREAL

Si vous avez des animaux ou n'importe quoi à vendre, ne perdez pas votre temps à chercher un acheteur. Mettez tout de suite une petite annonce dans "Le Bulletin de la Ferme". C'est infallible.

Ciment pour meub. On obtient un ciment très solide en faisant fondre ensemble deux parties de ciment d'abeille, une partie de résine et une partie de poix, et en les mélangeant avec de la bougie réduite en poudre impalpable.

## La Véritable... MELASSE Extra Fancy des BARBADES

Ce serait détruire la délicieuse saveur de cette melasse et nuire à sa valeur comme élément de bonne santé, que de la mettre en récipients hermétiquement clos. C'est pourquoi vous ne pouvez l'acheter qu'à la mesure, alors qu'elle est tirée à votre gré, des barils mêmes dans lesquels elle a été transportée.

Cette marque de commerce qui est imprimée sur chaque baril est votre garantie et la garantie de votre épicer qui le contenu est bien la melasse la plus renommée du monde entier.



Les Bons Epiciers la Vendent.

## CULTIVATEURS!

Voici l'amendement que vos terres requièrent pour donner le rendement que vous attendez d'elles:



Extrait d'analyse  
 Carbonate de calcium... 98.41 %  
 Insoluble dans l'acide (sable, argile, etc.)... .66 %  
 Oxyde de fer et alumine... .80 %  
 Carbonate de Magnésium... .13 %  
 100.00

\$5. la tonne F.A.B. St-Marc de C.

## Pourquoi employer "CALCO"

- Parce que c'est du carbonate de calcium pratiquement pur.
- Parce que son degré de finesse est approuvé par les autorités agricoles.
- Parce qu'il contribue à l'assimilation des éléments essentiels aux plantes.
- Parce qu'il réchauffe le sol, en corrige l'acidité et améliore la texture des terres fortes et argileuses.
- Parce qu'il contribue indirectement au développement des animaux.
- Parce qu'il est d'un mode d'emploi facile et TRÈS ÉCONOMIQUE.
- Profitez de la saison d'hiver pour avoir plus amples renseignements de notre représentant. Demandez-le.

## DESCHAMBAULT QUARRY CORPORATION

52, rue St-Paul - Québec

21

21

21



C'EST CONNU DEPUIS VIEILLE DATE

que les prix que nous retournons toujours très régulièrement, sont invariablement LES PLUS HAUTS DU MARCHE Avec nos milliers de fournisseurs expédiez dès maintenant

VOTRE CREME

à la laiterie populaire par excellence de Québec. Références: Banque Canadienne Nationale.

LAITERIE DE QUEBEC 75 Avenue du Sacré-Cœur QUEBEC

Achetez et vendez par le moyen des petites annonces

HOMMES DEMANDES

AGENTS DEMANDES.—Dans toutes municipalités de la province, pour vendre articles nouveaux nécessaires à chaque personne. Vente facile 100% de profit. Ecrire The Modern & Popula Sales, Co., Dept. 14, 17 rue D'Auteuil, Québec, i.n.o. x05

AGENTS, demandez notre catalogue, 36 pages 250 articles nouveaux. Profit 100% Liste de Prix du gros gratis. Ecrivez aujourd'hui. L'Agence des Spécialités, 3 Richardson, Québec. 10—5 fs. x 05

AGENTS DEMANDES.—Pourquoi travailler à petit salaire lorsque vous pouvez vous créer un commerce profitable avec les Produits Watkins, sans aucun risque. Dans votre Ville, Village ou Comté vous ferez de l'argent facilement avec nos nombreuses Necessités de Famille si vous êtes embauchés. Demandez détails et réservez votre territoire. The J.-R. Watkins Company, Dept. "E", 879 Craig Ouest, Montréal. 12—4fs x08

DEMANDE.—Epicier en gros, commis voyageur ou agent pour me représenter dans Québec, pour article s'utilisant dans tout foyer. Affaire très payante et peu coûteuse. S'adresser à J. Cantin, Montcalm, Cité Montcalm, P. Q. 15—2fs P05

ETUDIANT EN APICULTURE. On demande, pour la prochaine saison, un jeune homme désirant étudier l'apiculture, dans un grand rucher moderne, d'après les méthodes les plus pratiques. S'adresser à A.-O. Camiré, M.D., St-François du Lac, comté Yamaska. 14—3fs P05

ON DEMANDE un fabricant de beurre ayant une année d'expérience. S'adresser à Come Bisson, St-Jovite Cité Terrebonne, P. Q. 14—2 fs P05

POSITION DEMANDEE.—Fabricant de beurre possédant certificat d'expert-essayeur, permis de fabricant, quatre ans d'expérience, de l'ouvrage à l'année désiré. Ernest Lambert, St-Didace Cité Maskinongé, P. Q. 16-3

REPRESENTANT demandé dans chaque paroisse, pour vendre avec l'aide de notre agent général, nos paratonnerres "Security" en cuivre, avec garantie. Agents de machines aratoires préférés. Les applicants devront être actifs et responsables. Affaire très payante pour le représentant choisi. S'adresser à Security Lightning Rod Co. Reg'd., 100 3ème Avenue, Québec, P. Q. J. N. O. x57

DIVERS

A VENDRE Silos Crosotés, bons prix. Papi-neau Lumber Co., Ltd., Papi-neauville, Qué. 38-P03

A VENDRE.—Magnifiques framboisiers "Newman", Plantons certifiés. S'adresser à Wilfrid Lorrain, St-Martin, Cité Laval, P. Q. 13—3 fs P05

A VENDRE une bonne bouilloire de fromagerie 4 forces. Bonnes conditions. S'adresser à Jos. Boi-ard, St-Léon de Standon, Cité Dorchester, P. Q. B-17

A VENDRE.—Tabac canadien haché au plus bas prix. Demandez ma liste de prix et échantillon 10c. Manufacturé par Hermas Lamarche, St-Roch L'Achigan, Cité L'Assomption. 13—4 fs P05

A VENDRE à bon marché une paire de roues de tombereau de six pouces de largeur et une autre paire de 2 1/2 pouces; vendra avec tombereau si désiré. S'adresser à Joseph-Georges Michaud, 5e rang St-Alexandre, Cité Kam. 15—2fs P26

A VENDRE machines agricoles International, engin 6 forces, un de 3 forces scie ronde, coupeur et souffleur de blé d'Inde pour silos, voiture double épandeur d'engrais. J. A. Viens, "Ferme Idéale", St-Césaire Cité Rouville. 16—P05.

A VENDRE.—Fraisiers et Framboisiers. Procurez-vous des plants rustiques et vigoureux, provenant d'un chatap de démonstration. Fraisiers "Dunlop", Framboisiers "Newman". Prime Hé-nault, St-Guillaume d'Upton, P. Q. 15—4fs P05

A VENDRE 2 moteurs "Delco Light" produisant 110 volts, 56 batteries, en bon état. Prix sur demande. Cause de vente: Electricité Shawinigan n passant dans localité. S'adresser à T.-M. Prévigne, ptre-curé, St-Louis-de-Consague, Comté Beauharnois, P. Q. 14—2fs P05

A VENDRE graines de tabac des variétés Havana Seed Leaf, General Grant, Obourg de Belgique, Muscatel de Hongrie, Szamoskati des Indes, Parfum d'Italie, Rose Quesnel, Petit Rouge, Tabac "Miel" Quessel, Turc Aromatique Rustica Wak-horka, etc. 1oz \$1.00 1/2 oz pour une couche 15c. Adressez à J. J. Gareau, St-Roch L'Achigan, Qué. 14—2fs P07

A VENDRE un tracteur "International" 8-16, avec charrie trois roues et roulette double. Prix très avantageux. Victor Desmarais, St-Thomas d'Aquin Cité St-Hyacinthe, P. Q. 16-B.

A VENDRE commerce de mise en conserve de bié d'Inde et de tomates. Au delà de 400 clients assurés tous les jours. Etabli au delà de 25 ans, revenu net \$5,000 par année, à vendre pour \$2,000, avec outillage, chevaux et voitures. Aussi propriété si désiré. Cause de vente, maladie. S'adresser pour renseignements à 6856 rue St-Hubert, Montréal, P. Q. 11—4fs P07

A VENDRE.—Pommiers de 4 à 5 pieds de hauteur \$6.00 la douzaine \$40.00 le cent; de 5 à 7 pieds, \$8.00 la douzaine, \$60.00 le 100. No. 1 McIntosh, Fameuse, St-Laurent, Wealthy, Jaune transparent, Astragant Rouge.—Peupliers de 4 à 6 pieds, 40c chacun; 7 à 10 pieds, 50c.—Framboisiers (Colombian un gallon de framboises au pied) et Herbettes, \$1.50 la doz., \$7. 100. Framboisiers (Latham) grosse framboise rouge nouvelle, très productive, \$2.00 la douzaine.—Fraisiers (The best) nouvelle variété, 20 à 30 fraises à la pinte, très productive, \$1.00 pour 25, \$3. 100. Emile Auclair pépiniériste, St-Hilaire Station, Cité Rouville P. Q. 14 3 fn P611

CHASSEURS.—Je prends de 45 à 50 renauds par 4 à 5 semaines. Je puis enseigner à tout lecteur de ce journal comment le faire. Ecrivez pour avoir enseignements. W.-A. Hadley, Stanstead, Qué. 51-2x

CULTIVATEURS qui gardez des moutons, procurez-vous les carcans d'acier patentés pour moutons. Construits de manière que les brebis ne passent pas à travers les clôtures de broche et ne se perdent pas. Adressez-vous de bonne heure afin que vos commandes soient remplies. Hornmads Le-blanc, Tingwick Co. Arthabaska, P. Q. B-18

GRATIS.—200 différents timbres avec commandes demandant note liste de prix, inclure frais de poste. 70 timbres différents, du Canada, \$1.00, 200 de colonies britanniques, sans le Canada ou La Grande Bretagne, \$1.00. 11 différents portraits Borneo Nord, collection 1909, employés pour "ins postales, 50c. Approbations envoyées sur dépôt ou référence. Nous achetons des timbres. Décrivez cette annonce pour future référence. Standard Stamp Company, 347 Rue Yonge, Toronto, 2, Ontario. 16—P.012.

CREMERIE LAURIER, AVIS AUX CULTIVATEURS DU DISTRICT DE QUEBEC, nous achetons la crème et le lait, nous payons le plus haut prix du marché de la semaine. Pour plus de renseignements écrivez au propriétaire, Eugène Faucher, St-Flavien Cité Lotbinière, P. Q. 14—4fs P06

CREDIT FONCIER FRANCO-CANADIEN fondé en 1881, tél.: 2-1139, Québec, 96 rue Saint-Pierre. Prêts en première hypothèque sur propriétés de ville construite ou en construction. Propriétés rurales en exploitation. Achats de créances, hypothèques. Prêts aux municipalités aux fabriciens, et aux commissions scolaires, taux avantageux. Réalisation rapide. Aucune commission à payer. X 05—1-9-27

LA MAGIE DEVOILEE.—Seize tours mystérieux et notre gros catalogue français illustré de magie, farces, curiosités, monologues comiques, 10c. S. Allard, 1217 Marie-Anne, Montréal. 16—4fs P 05

MADemoiselle ou MADame, désirez-vous savoir comment avoir un beau buste, beau teint et engraisser, sans remède, 25 cents. Discretion. Le Correspondant, 3442 Cartier, Montréal, P. Q. 16—2fs P05

MESDAMES.—Poils et duvets superflus sont enlevés pour toujours par Gypsia, produit importé de Paris. Employé par toutes les actrices. Ecrivez pour notice gratuite avec attestation. French Beauty Products, Dept. R., boîte postale Times Square 184 New-York, U. S. A. 2-12 fs P 56

POMMIERS POMMIERS.—Arbres fruitiers de toutes sortes etc., etc., très bas prix, écrivez-nous. Farmers' Nurseries Eng. Mont St-Hilaire Station, P. Q. 14—3fn P05

POURQUOI NE PAS GAGNER de \$3.00 à \$5.00 par jour en ramassant la gomme et déchets de vieille épipette pour Row & Co., Brockville, Ont. Envoyez échantillons pour avoir le prix. 15—2fs P 05

POUR AVOIR DU PLAISIR, devenir farceur, magicien, connaître les secrets d'amour et d'argent. Catalogue 10 cents. Curiosités Hill-La-Réguy, 2150 Lartigue, Montréal. 16—4fs P05

FOUR RIKK.—Bouteilles nouveaux tours de magie avec gros catalogue de farces, attraits, illusions, magie, récitation, 10 cents. J.-B. Hamon, 259 Marie-Anne, Montréal. 8-6fs—P05.

RENARDS.—Rats musqués, vison, castor, martre, en prenons maintenant 20 à 30 de chaque par semaine. Vous pouvez en faire autant. Envoyez \$1.00 pour chaque grand secret. Expédition immédiate, réussite garantie. Institut St-Joseph, 4611 Franchère, Montréal, Qué. 12—4 fs P 36

POUR RENSEIGNER LES PRODUCTEURS Prix du marché à Montréal L'ERNIERE HEURE

Table with columns for product names (Beurre, Fromage, Foin, etc.) and their corresponding prices per unit.

JOSEPH BLANCHETTE, South Durham, Qué., fabricant d'articles en laine, tels que flanelle, étoffe, châle, mackinaw, couvertes pour lit et voiture, manufacture la laine pour les cultivateurs à prix raisonnable; achète la laine pour argent comptant. Une commande d'essai vous donnera satisfaction. 15—4fs P07.

TABAC NATUREL, en feuille, récolté au pays, 12 variétés. Tabac coupé, mélange, doux, exécuté sur commande. Liste de prix et échantillon 1-20, 10c. Adresses J.-J. Gareau, St-Roch L'Achigan, Qué. 39—P24

VOULEZ-VOUS RIRE?—Demandez Oracle du mariage, 15 cents, avec catalogue français; farces, monologues, chansons, livres rares, curieux, magie. Edg. Hartman, 4804 Saint-Denis, Montréal, j.n.o.

MACHINES DE SECONDE MAIN Moteur 1-80 C.V., 110 volts, avec moulages et souffleur. \$10.00; moteur 1/2 C.V., 110 volts, pour machine à laver, neuf \$14.50; clous neufs, rouillés 1 1/2" à 2" \$2.50 par barils de 100 livres, forge neuve avec souffleur, \$10.00; étai neuf à banc, 3 1/2" \$5.50; étai neuf à pied 5", \$8.00 enclumes neuves 50 livres, \$6.00, 75 livres \$9.00; foreuses (drills) neuves \$10.00; crie à vis (Jack Screw) de 12 tonnes \$4.00; olivier à usage \$15.00; aussi plus grand assortiment au Canada de courroies, poutres, crochets, arbre de couche, moteurs, machines de seconde main. L. S. Tarshis & Sons Ltd, 450 McGILL, Montréal. P05

ARGENT A PRÊTER SUR HYPOTHEQUE et autres garanties à la ville ou à la campagne, aux particuliers, fabriques et municipalités, aux taux de 5%, 6% et 7% suivant les garanties offertes. Ed. Boisseau Picher, notaire, 80 St-Pierre, Québec. 1-8-27

TOMBER D'UN MAL Des centaines d'épileptiques ont retrouvé la santé grâce au fameux EPILEXITE.—Traitement scientifique et rationnel, facile à suivre à la maison et peu dispendieux. GRATIS.—Sur réception de 25 centins pour emballage et transport nous vous expédierons une bouteille échantillon et livret donnant le mode de traitement.—S'adresser à RUMAX COMPOUND REG'D Casier Postal 711. 08 Québec.

PLANTEZ! PLANTEZ!! NOUS OFFRONS POUR LE PRINTEMPS 1927 Les meilleurs pommiers greffe, trois ans, prix spécial aux planteurs de verges, arbres d'ornementations, arbustes, haies. Embellissons nos habitations avec des fleurs vivaces. Le framboisier Latham ayant produit 5430 pintes à l'acre. Besoin il y a dans tous les jardins. Prix sur demande. E. T. Nursery Reg'd., Louis Gervais, Pépiniériste, Sherbrooke, Qué. 10-16 P 001

ARTICLES ET ACCESSOIRES POUR BOUCHERS JOS. GALARNEAU, marchand de Peaux vertes et accessoires pour bouchers. Spécialité: peaux de bœufs, veaux, chevaux, moutons, crin et laine. Cotations sur demande. Boyaux de moutons pour saucisse, boyaux pour bouidins. Assaisonnements pour saucisse et bologna. Papier pour envelopper en rouleaux ou en feuilles. Sel Crystal spécial pour salaison de viande, couteaux de toutes sortes à pleumer, à saigner, à steak, sacs de papier, etc. Echantillons de papier et de sacs de papier envoyés sur demande. Les commandes reçues par la malle exécutées avec soin et promptitude. Mars 2° JOS. GALARNEAU 613 rue St-Vallier, Québec, Qué. x57

Remèdes pour Hernie

Hernie, varicocèle, difformité spinale, faiblesse abdominale. Consultations gratuites. J. G. Smith spécialiste en remèdes anglais, 15 rue Downie, Stratford, Ont. J.N.O. x001

VOLAILLES A VENDRE

A VENDRE Oeufs pour incubation sélectionnés au nid-trappe. Races: Rhode Island, Chantecler, Leghorn Blanche, Dinde Bronzé, Canards Pékin et Rouen. Aussi cochets chantecler. Frères du Sacré-Cœur, Arthabaska, P. Q. 12—4fs P05

A VENDRE oeufs d'incubation, poussins d'un jour Plymouth Rock barrés sélectionnés au nid-trappe, record de poules 273-249 de coc 281 poule enregistrée au concours record 208. Joseph Laflamme, Ste-Germaine Cité Dorchester, P. Q. J.N.O. p76

A VENDRE oeufs d'incubation Rhode Island rouge, c.a. race pure poules sélectionnées depuis plusieurs générations, accouplées avec cochets supérieurs. Troupeau No 1, 15 œufs \$1.50 cent \$7.00 No 2, 15 œufs \$1.25 cent \$6.00. Poussins d'un jour, cent \$25.00. Alphonse Leclerc, aviculteur, Ste-Claire Cité Dorchester, P. Q. 9-7 fs-6g p07

A VENDRE 25,000 poussins d'un jour Plymouth à Rock barrés, Rhode Island rouges, Wyandottes blanches élevés en vue de la ponte. Demandés liste de prix et conditions. Aussi matériels avicoles. Mentionnez vos besoins. Incubateur, éleveuses etc. Fermé Avicole de Lavaltrie, Lavaltrie, Cité Berthier, P. Q. J.N.O. c 76

A VENDRE OEUFS D'INCUBATION Wyandottes blanches, lignée de 240 et 260 œufs. 15 œufs \$3.00, le cent \$7.00. Poulettes Livournes blanches de 235 œufs Wyandottes blanches \$1.00 et \$1.50 l'unité. Livraison le 15 juin. A. E. Derome R. R. 2 Ste-Genève de Pierrefonds, Cité Jacques-Cartier, P. Q. 14—6fs P76

A VENDRE.—Sujets d'élite sélectionnés pour la ponte des races Plymouth Rock barrés, Rhode Island rouge, Wyandottes blanches, cochets et poulettes. Aussi articles d'aviculture mentionnés vos besoins. Ferme Avicole de Lavaltrie, Lavaltrie, Cité Berthier, P. Q. x 05 j.n.o.

A VENDRE Oeufs pour incubation, Rhode Island, Wyandotte blanches, Leghorn blanches, Leghorn brunes, Canards Pékin, \$1.00 la doz. Canard muet Muscovy \$1.50 la doz. Pintades 75c la doz. Dindes bronzées \$2.50 la couvée, tous ces oiseaux sont bons sujets de ponte et d'exposition. Xavier Lanoie, St-Hugues, Cité Bagot, P. Q. 13—4fs—P56

A VENDRE.—Oeufs d'incubation et poussins d'un jour provenant de poudeuses Rhode Island rouges et Plymouth Rock barrés, sélectionnées au nid-trappe depuis plusieurs années, accouplées avec cochets supérieurs. Record 221 à 243. Prix œufs \$7.00 le cent; poussins \$25.00 le cent. Station Avicole, Ste-Rose, Cité Dorchester, P. Q. 15—2fs P05.

CHANTECLERC.—Oeufs pour incubation provenant de sujets 165 à 255 sélectionnés depuis 4 années consécutives au nid à trappe. Rien de mieux, sujets d'exposition, 15 œufs \$2.00, 30 œufs \$3.75, Satisfaction garantie. H.-E. Rochon, St-Jovite Station, P. Q. 11—4fs P06

POUSSINS D'UN JOUR.—(Livourne Blanche et Rock Barrés). Poulettes de dix semaines et prêtes à pondre. Elevées à Montréal et provenant du plus beau stock engendré en vue de la ponte. Pourquoi importer des sujets étrangers quand on peut se procurer meilleur et plus vigoureux chez nous. Membre du Record de production (R. O. P.) sous contrôle du gouvernement. Les visiteurs sont toujours bienvenus sur notre ferme. Montreal Poultry Farm, Hudson Avenue, Montréal-ouest. 14—8 fs x 25

(Suite à la page 311)

LA LOI Consultations légales,

AVIS IMPORTANT.—Nos conseils sont basés sur la loi. Nos clients peuvent bénéficier de ce service. Nos avocats ont une dizaine d'années d'expérience. Nos avocats ont une dizaine d'années d'expérience. Nos avocats ont une dizaine d'années d'expérience.

ARRERAGES DE TAXES.—(Réponse à G. C.)—En 1923 j'ai acheté un lot de terrain. En 1923 j'ai acheté un lot de terrain. En 1923 j'ai acheté un lot de terrain.

R. Il est clair pour nous que la municipalité ne peut réclamer les arrérages depuis plus de trois ans; l'arrêté municipal règle la question irrévocablement. R. Il est clair pour nous que la municipalité ne peut réclamer les arrérages depuis plus de trois ans; l'arrêté municipal règle la question irrévocablement.

ACTE CRIMINEL ET PRESCRIPTION INTERROGÉE.—(Réponse à G. C.)—Q. Il y a un an d'années, une beurrierie, «Gable Pâtisseries» un peu partout, pour favoris éloignés de la beurrierie. R. Comme la question est d'actualité, nous allons donner ici un résumé de la question.

PRESCRIPTION INTERROGÉE.—(Réponse à L. R.)—Q. Est-ce qu'un individu accomplit sur des taxes municipales sans interrompre la prescription? R. Les taxes étaient de 1923, et l'ont été données sur ces taxes consensuelles qui contribuent à fait pour lequel travail, une certaine créditée. Il est à remarquer qu'il y a eu des taxes en 1922 qui n'ont pas été payées, et que le secrétaire prétend que ces taxes n'ont pas été payées, parce qu'il a reçu des arrérages; qu'en pensez-vous?

R. Comme la question est d'actualité, nous allons donner ici un résumé de la question. R. Comme la question est d'actualité, nous allons donner ici un résumé de la question.

Des yeux clairs et vifs son avoir avec la MURIN

Même les yeux les moins répondeurs à l'action de la Murin. Même les yeux les moins répondeurs à l'action de la Murin.



**URS**

la livre.  
la livre.  
la livre.  
la livre.

la livre.  
la livre.  
la livre.

0 la tonne  
50 la tonne  
80 la tonne

la douzaine  
la douzaine  
la douzaine  
la douzaine

45 gallon  
30 gallon  
15 gallon  
00 gallon

la livre  
la livre  
la livre  
la livre

80 livres  
115 livres

**LA LOI POUR TOUS**

Consultations légales, par Letarte & Rioux, avocats du barreau de Québec.

**AVIS IMPORTANT.**—Nos correspondants que cette page intéresse sont instamment priés de tenir compte des règles suivantes établies par le journal: 1o Seuls les abonnés peuvent bénéficier de ce service de consultation; c'est pourquoi toute demande de renseignements doit être signée, afin que nous puissions constater si le correspondant est abonné; 2o Les questions doivent être adressées directement au Bulletin; 3o Nos avocats consultants ne sont tenus de répondre qu'aux questions ordinaires, usuelles, concernant les lois qui gouvernent les choses de la vie rurale. Les cas extraordinaires, ou qui nécessiteraient une longue étude, sont choses à traiter entre le correspondant et les avocats; 4o Si le correspondant désire une réponse immédiate, par lettre, nos avocats consultants peuvent exiger des honoraires.

**ARRÉRAGES DE TAXES.**—(Réponse à C. P.)—Q. En 1923 j'ai acheté un lot de terre sur lequel il était dû une dizaine d'années d'arrérages de taxes. Deux ans plus tard j'ai revendu cette terre après avoir payé les taxes des années courantes, c'est-à-dire pendant le temps de mon occupation. Or, il arrive que la municipalité veut faire vendre mon lot pour ces arrérages de taxes qui remontent à une dizaine d'années. J'offre de payer les taxes des trois dernières années invoquant la prescription pour les autres, mais la corporation refuse prétendant que la somme que j'ai donnée en 1925 interrompt la prescription. Quelle est ma responsabilité?

R. Il est clair pour nous que la corporation municipale ne peut réclamer les arrérages de taxes échus depuis plus de trois ans; l'article 600 du Code municipal règle la question irrévocablement. S'il est vrai que des acomptes donnés peuvent interrompre la prescription, ils ne peuvent faire revivre légalement une dette prescrite. Et encore, pour interrompre la prescription, il faut que les acomptes soient constatés par écrit provenant du débiteur. Quant au fait que ces taxes seraient échues alors qu'un autre propriétaire aurait eu la possession, ceci ne peut être invoqué puisque la taxe s'attache à la propriété et non au propriétaire.

**ACTE CRIMINEL ET PRESCRIPTION.**—(Réponse à G. C.)—Q. Il y a une cinquantaine d'années, une beurrier, habitant par des cultivateurs de l'endroit, possédait "des postes d'écrémage" un peu partout, pour favoriser les cultivateurs éloignés de la beurrierie. Un jour, un de ces postes est saqué pendant la nuit et plusieurs personnes furent soupçonnées de cette action criminelle; mais le véritable coupable n'est resté inconnu. Nous découvrons aujourd'hui l'auteur du délit criminel; son offense est-elle prescrite?

R. Il ne peut y avoir prescription en faveur d'un criminel qui commet une offense de cette nature, mais dès que la culpabilité de cet individu peut être prouvée, il y a mieux procédés contre lui en toute délicate. La couronne, dans un tel cas, doit marcher l'affaire.

**PRESCRIPTION INTERROMPUE.**—(Réponse à L. R.)—Q. Est-ce qu'un individu qui donne des acomptes sur des taxes municipales dépassant trois ans interrompt la prescription? Dans le présent cas, les taxes étaient de 1923, et les acomptes qui ont été donnés sur ces taxes consistent en travail que le contribuable a fait pour la municipalité, pour lequel travail, une certaine somme a été créditée. Il est à remarquer qu'il y a également des taxes en 1921 et en 1922 qui n'ont pas été acquittées, et que le secrétaire prétend n'être pas prescrites, parce qu'il a reçu des acomptes sur ces arrérages; qu'en pensez-vous?

R. Comme la question est d'une certaine importance, nous allons donner ici un bref aperçu des règles générales de la prescription et de son interruption. En ce qui concerne les taxes municipales, l'article 600 C.M. déclare que les arrérages de taxes municipales se prescrivent par trois ans. Le même article réfère à l'article 2297 du code civil qui veut que nulle action ne puisse être reçue après l'expiration du temps fixé pour la prescription. Cependant, la prescription peut être interrompue, soit par la reconnaissance de la dette, ou encore, comme dans le présent cas, par le paiement d'acomptes. Nous sommes d'opinion que les acomptes faits sur des montants prescrites ne peuvent faire revivre une dette qui est légalement éteinte. Comme exemple, si un individu qui doit des taxes municipales depuis 1921 donne un acompte en 1925, ceci ne veut pas dire que le débiteur a perdu le droit de faire valoir la prescription pour les taxes de 1921. Il reste donc à savoir quelle preuve est nécessaire pour établir que la prescription est interrompue; s'il s'agit d'un montant supérieur à \$50.00 il faut prouver par écrit du débiteur, soit une reconnaissance de dette, ou encore le paiement d'un acompte; si l'acompte porte sur un montant de moins de \$50.00, on peut faire la preuve par té-

moins du paiement de cet acompte. L'effet du paiement d'un acompte légalement reconnu efface le temps pendant lequel courrait la prescription. Et, en fait d'arrérages de taxes, la prescription recommence en cours à compter de la date du dernier acompte.

**VENTE AU CONSEIL DE COMTÉ.**—(Réponse à W. R.)—Q. Mon père est mort, laissant tous ses biens à ma mère. De son vivant, mon père avait vendu sa terre à l'un de mes frères. Ma mère est morte à son tour, sans testament. Ai-je le droit de réclamer la somme de \$1750.00 qui reste encore due sur le prix de vente? Si la terre était vendue au conseil de comté, quelle serait ma situation? La terre peut-elle être vendue ainsi, sans que je le sache?

R. Dans le présent cas, la succession de la mère se compose de ses biens personnels, et de ceux qu'elle a acquis de son mari. Ces biens doivent se partager également entre tous les enfants, et notre correspondant a droit à sa part, comme d'ailleurs le fils qui a acheté la terre à droit à la sienne. La succession doit se régler dans l'année, mais il est évident que si les paiements de la terre ne sont pas faits, la succession devra attendre les échéances pour se faire payer. Quant à la vente au conseil de comté elle ne peut évidemment se faire sans qu'il soit donné des avis publics et notre correspondant sera ainsi en mesure de protéger ses intérêts.

**RESPONSABILITÉ.**—(Réponse à J. R.)—Q. J'ai pris une terre à moitié et le propriétaire m'a neuve, sans qu'il m'en coûte un sou. Je m'en suis servi, et j'ai brisé un morceau à la machine. Le propriétaire a-t-il le droit de me faire payer ou de remplacer le morceau?

R. Nous croyons qu'il n'y a pas de doute sur la responsabilité de notre correspondant, car s'il est vrai que le propriétaire de la machine ne peut rien réclamer pour l'usage, il a certainement un recours en dommages pour tout accident arrivé à la machine.

**RECOURS EN DOMMAGES.**—(Réponse à L. C.)—Q. En 1926, nous nous sommes formés en coopérative, et nous avons acheté 10 livres de graines de choux de siam d'un marchand d'affaires, quelques jours plus tard, nous avons reçu les graines et les avons semées. Vers la milieu du mois qu'il y avait 75% des légumes qui étaient ce que l'on appelle du navet, de sorte que notre récolte nous a un recours contre le vendeur?

R. Nous croyons, en effet que nos correspondants ont un recours en dommages, parce que la marchandise n'est pas en substance celle que nos correspondants s'étaient achetée. Nous comprenons que les marchands de graines ne peuvent pas garantir la récolte, ni même que toutes les graines lèveront, mais ils doivent au moins livrer la marchandise qu'ils ont vendue.

**DROIT DE CHASSE.**—(Réponse à J. N.)—Q. Je fais la chasse aux rats-musqués sur une rivière. Est-ce que d'autres personnes ont droit de tendre des pièges entre ceux que j'y ai placés?

R. Notre correspondant ne peut prétendre avoir le droit exclusif de faire cette chasse; à moins qu'il ne fasse la chasse sur sa propriété.

**HÉRITIER.**—(Réponse à A. F.)—Q. Je garde mon père avec moi, et il m'a donné \$1500.00 pour que je subviene à son entretien; mais il a d'autres biens, et j'ai ces billets en ma possession. Si mon père mourait sans faire de testament, aurais-je le droit de collecter les billets en mon profit?

R. Il serait important de savoir à quel nom les billets promis sont faits, pour connaître à qui ils doivent être payés. D'ailleurs, s'il n'y a pas de testament, tout l'argent ou les biens que laissera le père à sa mort reviendront à ses héritiers légaux qui sont sa femme et ses enfants; dans le cas où la mère serait morte, tous les enfants ont un droit égal à partager dans la succession du père, et nous croyons que les billets en question tomberaient ainsi en partage.

**TESTAMENT.**—(Réponse à E. O.)—Q. J'ai l'intention de faire un testament chez moi, en présence de deux témoins. Dans le cas où je mourrais avec ce testament, ma femme aura-t-elle mes biens sans qu'ils soient séparés par la loi. Je suis cultivateur, et toutes mes propriétés sont en mon nom. Nous avons plusieurs enfants. Le testament fait par une personne, chez-elle a-t-il la même valeur qu'un testament fait devant notaire? et pour valoir légalement, comment doit-il être fait?

R. À part le testament devant notaire, il y a deux formes de testaments:

1o. Le testament olographe: Celui-ci doit être entièrement écrit de la main du testateur, et signé par lui. Il n'a pas besoin de témoin;

2o. Le testament suivant la forme anglaise, qui peut être écrit par une autre personne que le testateur mais qui doit être signé de sa main, en présence de deux témoins majeurs (homme ou femme). Ces deux testaments ont la même valeur légale qu'un testament notarié, mais après la mort il faut faire la preuve que ces testaments, émanés réellement du testateur. C'est ce que l'on appelle la vérification et la preuve des testaments.

À tous égards, le testament notarié est préférable, parce qu'il est exempt de la vérification, et qu'il fait preuve par lui-même.

**Des beaux yeux clairs et vifs sont faciles à avoir avec la Murine**

Même les yeux les moins attrayants répondent à l'action de la Murine. Cette préparation régénère les yeux morts, lourds qui se sentent ensuite à merveille. Faites usage tous les soirs de cette lotion qu'on emploie depuis longtemps pour vous débarrasser les yeux des particules irritantes et les empêcher de s'injecter de sang. Entièrement inoffensive.

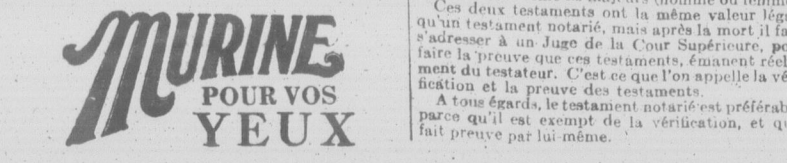

**our Hernie**

mité spinale, faiblesse, agilité, 15 rue Downie, J.N.O. x001

**A VENDRE**

Incubation sélectionnés Rhode Island, Chantecler, Bronze, Canards Pékin et intercel. Frères du Sa. Q. 12-4fs P05

Incubation, poussins d'un sélectionnés au nid-à-73-249 de coq 281 poule record 208. Joseph La-6 Dorchester, P. Q. J.N.O. p76

Incubation Rhode Island sélectionnés depuis plusieurs avec coquets supplémentaires \$1.50 cent \$7.00 6.00. Poussins d'un jour. Leclerc, aviculteur, Ste. Q. 9-7 fs-6g p97

Incubation d'un jour Plymouth et ind. rouges, Wyandottes à ponte. Demandés liste aussi matériels avicoles. Incubateur, éleveuses, etc. Lavallrie, C6 Ber. J.N.O. c 76

D'INCUBATION Wyandottes et 200 œufs. 15 œufs sélectionnés blanches blanches \$1.00 et \$1.50 un. A. E. Derome R. R. Jacques-Lacoste, 14-6fs P76

Incubation, Rhode Island, Rhode Island, Lephorn \$1.00 la doz. Canard muet intades 75c la doz. Dindes tous ces oiseaux sont bons position, Xavier Lanoie, Q. 13-4fs-P56

Incubation et poussins pondueuses Rhode Island à barrés, sélectionnés au jour années, accouplées Record 221 à 243. Prix ins \$25.00 le cent. Station Dorchester, P. Q. 15-2fs P05.

Incubation pour incubation produisant sélectionnés depuis 4 d à 5 trappe. Rien de mieux. œufs \$2.00, 30 œufs \$3.75, -E. Rochon, Sa-Jovite Sta-11-4fs P06

DR.—(Lyoune Blanche et de dix semaines et prédisent atréal et provenant du plus vie de la ponte. Pourquoi ugers quand on peut se prou- eux chez nous. Membre n (R. O. P.) sous contrôle iteurs sont toujours bien- Montreal Poultry Farm, al-ouest. 14-8 fs x 28 a page 311)

**VOS IMPRIMÉS**

**POUR VOTRE COMMODITÉ**

nous mettons à la disposition de la clientèle de l'avampagne et du district, notre service d'impression. Nous sommes outillés pour exécuter tous travaux d'impressions, entre autres:

FORMULES, LETTRES DE  
EN-TÊTES DE LETTRES, FAIRE-PART,  
CIRCULAIRES, FACTURES, Etc., Etc.

Nos prix sont modiques. Demandez cotations.  
Prompte livraison.

**LE "SOLEIL" Ltée**

(Département de l'imprimerie)

**CHEMIN GRAVELÉ.**—(Réponse à W. G.)—Q. Le conseil municipal a-t-il le droit de passer un règlement sur une requête qui a été présentée au conseil et qui n'a pas été signée par tous les intéressés de l'arrondissement pour obtenir l'octroi du gouvernement afin de graver les chemins de front d'un arrondissement, et d'améliorer une route qui se trouve dans ce chemin?

R. Rien dans le code municipal n'oblige une corporation à obtenir la signature de tous les requérants pour l'autoriser à faire macadamiser ou graver un chemin. Il suffit, dit l'article 523 C. M. que la requête soit signée par la majorité des contribuables, pour que la corporation puisse l'accorder. Même en l'absence d'une telle requête, la corporation peut exiger, par règlement, de graver tout chemin ou partie de chemin sous sa direction (art 463 C. M.)

**EFFETS DE LA REQUÊTE.**—(Réponse à W. G.)—Q. En accordant une requête, le conseil municipal a-t-il le droit de faire des travaux qui sont faits à un chemin public, la corporation a-t-elle le droit d'inclure parmi les intéressés un contribuable dont le chemin de front n'est pas compris dans la requête?

R. La corporation municipale a une grande latitude pour désigner les chemins publics qu'elle veut faire macadamiser ou graver. Comme nous l'avons dit ailleurs, il n'est pas nécessaire qu'un individu ait signé la requête demandant le gravelage d'un chemin sur le territoire de la municipalité pour avoir sa part d'entretien.

**POSSESSION.**—(Réponse à A. M.)—Q. Je suis propriétaire d'un terrain qui traverse une ligne de chemin de fer. La compagnie me donne le foin croissant près de la voie, mais beaucoup de gens qui n'y ont aucun droit passent dans ce foin et l'endommagent. Ai-je le droit de les empêcher d'agir ainsi?

R. Notre correspondant possède-t-il un foin par donnant le droit exclusif de couper et de s'approprier le foin qui croît le long de la voie ferrée? Dans l'affirmative il pourrait empêcher tout autre que les employés de la compagnie d'endommager ce foin. Dans la négative, c'est-à-dire dans le cas d'une simple permission verbale, les droits de notre correspondant nous semblent plutôt douteux.

**DROIT DU PROPRIÉTAIRE.**—(Réponse au même.)—Q. Je suis propriétaire d'un terrain borné à un chemin de fer. Certaines gens s'ouvrent la barrière qui se trouve près de la voie et la laissent ouverte. En plus, ces gens passent sur mon terrain pour se rendre à la gare, et cela sans ma permission. Ai-je le droit de fermer ma barrière, et s'ils brisent la barrière, ai-je le droit de me faire payer les dommages?

R. Personne ne peut entrer sur la propriété d'un autre, sans sa permission, et cela, sous peine de l'amende et des dommages. De plus, les barrières que la loi oblige les compagnies de construire le long des propriétés qu'elles traversent sont pour l'usage des propriétaires et non pour le public. Notre correspondant peut donc fermer sa barrière au moyen d'un cadenas et si quelqu'un l'endommage, lui faire payer les ennuis qu'il cause.

**TUBERCULINE ET HYGIÈNE.**—(Réponse à L. A.)—Q. L'année dernière, j'ai vendu le lait du troupeau de ma ferme à Montréal, et l'inspecteur provincial a fait saisir l'éprouve de la tuberculine à mes animaux. J'ai dû même, à cette occasion, abattre quelques vaches qu'il me disait tuberculeuses. Cette année, je ne vends plus mon lait en ville. Puis-je refuser que l'inspecteur examine mon troupeau?

R. C'est une question de santé publique, et non pas le fait de protéger la population de Montréal plutôt que celle d'ailleurs. Nous croyons que notre correspondant ne peut s'opposer à cet examen, si l'inspecteur provincial l'a fait en application d'un règlement d'hygiène.

**REPARTITION ET HONORAIRES.**—(Réponse à E. M.)—Q. Un secrétaire a 8% pour faire la répartition; combien a-t-il droit de charger pour une répartition de \$50.00, vu qu'il fait faire une répartition de \$54.00; a-t-il droit à \$4.00 ou à \$4.32?

R. Nous ne comprenons pas parfaitement la question de notre correspondant, telle que posée; nous supposons qu'il existe un contrat entre une municipalité et son secrétaire, par lequel la corporation assure à cet employé un salaire de 8%. Nous devons dire que le contrat faisant la loi des parties, c'est la lecture de l'engagement du secrétaire ou de la convention faite avec la municipalité qui doit décider de la question.

**DOMMAGES.**—(Réponse à A. A.)—Q. A une séance générale du conseil municipal, le secrétaire-trésorier, sur l'autorisation des membres du conseil a-t-il le droit de nommer publiquement les noms des propriétaires qui ont des arrérages de taxes à payer à cette municipalité, lorsque ce n'est pas pour envoyer les comptes des dites taxes pour collection au conseil de comté, mais seulement pour faire connaître qu'ils sont en retard dans leur paiement?

R. Nous ne croyons pas que le conseil municipal plus qu'un citoyen ordinaire ait le droit de faire des actes ou autoriser des paroles de nature à nuire, à la réputation des autres citoyens. Or, la jurisprudence est unanime à décider qu'il y a lieu de réclamer des dommages exemplaires contre toutes personnes qui, publiquement, réclament une dette, parce que ceci peut nuire au crédit du débiteur et l'humilier, en le dépréciant dans l'opinion que le public peut avoir de sa solvabilité. Si le cas est réellement tel que le décrit notre correspondant, il y aurait lieu à une action en dommages contre le conseil municipal, dans notre opinion.

**PRESCRIPTION.**—(Réponse à J. E. A.)—Q. Par un contrat, j'ai droit de retirer des versements sur le prix d'une terre vendue par ma famille. Je n'ai jamais demandé ces paiements; est-ce que cette dette peut se prescrire, ou pourrais-je vendre les terres à défaut de paiement, vu que je possède une première hypothèque?

R. Les versements étant une partie du prix de vente jouissent du même privilège que celui-ci, trente ans. Il en serait autrement des intérêts ou rentes qui peuvent se prescrire par cinq ans à compter de leur échéance. Nous croyons donc que notre correspondant a le droit de réclamer des versements qui n'ont pas été faits, moins les intérêts qui sont actuellement prescrites, s'il y en a, et que si l'acheteur refuse de payer, il a le droit de faire vendre la propriété sur laquelle il possède une hypothèque.

**A PROPOS DE TAXES.**—(Réponse à A. C.)—Q. Dans une municipalité, je possède un lot dont j'ai toujours payé la taxe à toute les ans. L'année dernière, le conseil municipal s'est aperçu que les rôles d'évaluation n'avaient jamais été faits si l'ant les prescriptions de la loi, et il a décidé d'en faire un nouveau. D'après ce nouveau rôle, je suis appelé à payer deux fois le montant des taxes que le rôle précédent m'avait fait payer. Est-ce que le conseil municipal a le droit de me réclamer un pareil montant?

R. Disons tout d'abord qu'un conseil municipal ne peut réclamer les arrérages de taxes qu'en se basant sur le nouveau rôle, mais il a le droit de faire une évaluation supérieure, même de beaucoup, à celle qui était faite lors de la confection des rôles précédents. Si notre correspondant croit qu'il n'a pas eu justice, c'est-à-dire que son évaluation a été supérieure à la valeur réelle de sa propriété, il peut s'en plaindre par écrit, lorsque le rôle est déposé pour examen chez le secrétaire-trésorier. Il peut aussi porter plainte aux mêmes fins, soit par écrit, soit de vive-voix, devant le conseil municipal. Lorsque ces derniers s'assemblent pour homologuer le rôle d'évaluation.

**EMPIÈTEMENT SUR LA PROPRIÉTÉ D'AUTRUI.**—(Réponse à J. J.)—Q. Celui qui possède un emplacement et un chemin de front vis-à-vis de son terrain a-t-il le droit de jeter la neige de son chemin et en face de sa porte sur ma clôture, ce qui a pour effet de causer des dommages à celle-ci et souvent à mon jardin?

R. Personne n'a le droit de jeter la neige sur la propriété d'autrui, car ceci constitue un empîtement qui rend celui qui le fait responsable des dommages.

**Le docteur conseille une opération**

Il y a onze ans, je souffrais tellement dans le côté droit de l'abdomen que je ne pouvais plus voyager en charrette", écrit M. Geo. M. Anderson de Casey, Iowa. "Le Docteur m'examina et constata que j'avais l'appendicite, m'avisant de ne pas retarder l'opération. J'obtins une bouteille de Novoro du Dr. Pierre qui me soulagea de mon trouble". Pour éliminer du système les matières inutiles et nuisibles, cette vieille préparation herbeuse est devenue fameuse avec raison, son effet fortifiant est très prononcé. Ce remède n'est pas vendu par les droguistes car il est fourni directement du laboratoire du Dr. Peter Fahrney & Sons Co., 2501 Washington Blvd., Chicago, Ill. Livré exempt de douane au Canada.



"Il l'a fini entre le déjeuner et le goûter et le même jour nous partîmes en voyage dans un char qui avait l'air d'être tout neuf". J'ai toujours été une enthousiaste du KYANIZE—mais à présent je le suis doublement. "Signé: Madame Enda-M. Hinds, Syracuse, N.-Y.

### Finissez la complètement vous-même avec KYANIZE

Le finissage avec l'émail à automobile Kyanize est aussi simple que le polissage et prend un peu moins de temps. Rien à mélanger; rien à ajouter; se pose à plat et laisse aucune marque, sillage ou trace. Sèche dans moins de 24 heures. Dure et brille comme un métal poli. A l'épreuve de l'eau et des intempéries.

Employez la partout dans la maison, aussi pour les ameublements de vérandas et de jardins, les jouets, les bateaux, les canots—et cent autres places.

Pour les coussins, les couvertures et les tentures, employez le Kyanize à couvertures et sièges—un compagnon précieux de l'émail à automobile.

**BOSTON VARNISH COMPANY**  
Boston & Montreal

### GRATIS

Notre brochure "COMMENT PEINTURER VOTRE AUTOMOBILE" avec instructions complètes sera donnée gratuitement à tout automobiliste qui apportera cette annonce à un agent de Kyanize, ou une copie sera adressée gratuitement en écrivant à nos distributeurs en gros.

#### DISTRIBUTEURS CANADIENS

The J. H. Ashdown Hardware Co., Calgary, Alta; Edmonton, Alta; Winnipeg, Man; Saskatoon, Sask.

Robertson, Foster & Smith, Ltd, Doek St., St. John, N. B.

Eogardus-Wickens, Ltd., Vancouver, B. C.

E. K. Spinney, Yarmouth, N. S.

Aikenhead Hdwe, Ltd., 17 Temperance St., Toronto, Ont.

Ayre & Sons, Ltd. St. John, N. B.

Ant. Bernier, Limitée, 409 St. Paul St. Québec.

Louis Bourgeois, Limitée, St-Hyacinthe. Townsend Paints, Ltd., 500 De L'Épée Ave., Montreal, P. Q.

Pour embellir vos ameublements employez le fini Celoid Kyanize.



Les petites annonces du "Bulletin de la Ferme" sont lues chaque semaine par 25,000 cultivateurs. SERVEZ-VOUS-EN.



### Sauvegardez-le-Cheval

Arrêtez la boiterie durant que le cheval travaille ou l'argent est remis. Garantie signée, contre l'éparvin, jarret jaillé, forme coronaire, suros et toutes maladies de l'épaulé, de la jambe ou du pied.

Le gros livre GRATUIT décrit clairement toute boiterie et vous dit quoi faire. Le livre, spécimen de garantie, et conseils du vétérinaire. LE TOUT GRATUIT! Écrivez aujourd'hui.

TROY CHEMICAL CO.

Dépt. 503 517 rue Crawford, Toronto, Ont.

The NEW SAVE-HORSE BLOK FREE

La plupart des marchands vendent Sauvegardez-le-Cheval, ou nous l'expédions directement port payé. N'acceptez pas de substitut; rien n'est comparable à Sauvegardez-le-Cheval.

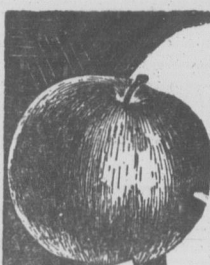

### Un baril de Pommes pour .20c!

DANS un verger, 20 sous de Nitrate de Soude appliqué à chaque arbre, rapportèrent un baril de plus au rendement de chaque arbre, comparé aux autres arbres, dans le même verger, qui n'avaient pas été fertilisés.

Pourquoi le Nitrate Chilien obtient-il de tels résultats merveilleux? Simplement parce qu'il supplée le nitrogène aux plantes, cet élément qui manque si souvent au sol, et plus encore, parce qu'il est un nitrate qui est la seule forme de nitrogène qui peut être absorbée par les plantes.

Vos récoltes—aux champs, au jardin ou au verger—vous donneront de bien plus gros profits si vous les traitez au Nitrate de Soude. Écrivez pour demander notre brochure gratuite à

The Chilean Nitrate Committee (B. Leslie Emslie, directeur)  
737 Edifice Reford — Toronto 2

### Nitrate de Soude

'L'ELEMENT MERVEILLEUX POUR LA CROISSANCE'



## Incorpore une multitude de raffinements

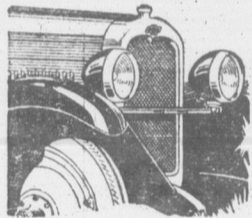

Les nouvelles ailes complètement arrondies, le radiateur nouvellement dessiné et les nouveaux phares de forme d'obus, donnent au char une apparence de haute distinction.

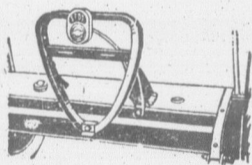

Le nouveau porte-pneu permet à un meilleur support pour le pneu de réserve et ajoute aussi à l'apparence du char.

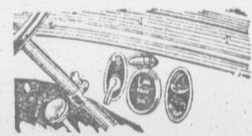

Le nouveau système de barre combiné d'allumage et de conduite constitue une amélioration très protectrice.

La nouvelle beauté du Plus Magnifique Chevrolet de l'Histoire du Chevrolet est réellement frappante. Une multitude de raffinements accompagnent les lignes gracieuses et élégantes des carrosseries Fisher et les teintes fashionables Duco... raffinements que l'on ne pourrait vraisemblablement attendre seulement de chars se vendant à des centaines de piastres plus cher que le Chevrolet.

Au nombre des particularités très améliorées du plus Magnifique Chevrolet se rencontrent: les phares et lanternes de capuchon formé d'obus, la nouvelle couverture de radiateur massive, les imposantes ailes, complètement arrondies, une rembourrure luxueuse; nouveaux sièges à coulisse dans le modèle coach, nouveau panneau à instruments avec système de barre combiné pour l'allumage et la conduite, nouvelles poignées de porte à contrôle retiré, nouvelle visière, nouveau volant plus gros et encoché, nouveau réservoir à gazoline avec indicateur; nouveaux nettoyeur d'air et filtre à l'huile et quantité d'autres particularités trop longues à énumérer.

Et, fait plus étonnant, le Plus Magnifique Chevrolet de l'Histoire du Chevrolet—incorporant tous ces raffinements, se vend à de nouveaux bas prix—les plus bas auxquels ne se soit jamais vendu le Chevrolet au Canada.

CHEVROLET MOTOR COMPANY OF CANADA, LIMITED

(Subsidière de General Motors of Canada Limited)

WINNIPEG—OSHAWA—VANCOUVER

Pour transportation économique



NOUVEAUX ET PLUS BAS PRIX.

Routière	8655.00	Cabriolet	890.00
Touring	655.00	Routière de livraison	655.00
Coupé	780.00	Châssis pour le commerce	490.00
Coach	760.00	Châssis d'expresso d'utilité	645.00
Sedan	865.00		
Landau Sedan	930.00		

Prix à la manufacture, Oshawa.  
Taxes du Gouvernement en plus

PER B-226



ORGAN CULTIV DE PR

Organe officiel

Administration 111 Côte de

VOLUME XV, N°

Coopér