

# LE PRIX COURANT

REVUE HEBDOMADAIRE

Du Commerce, de la Finance, de l'Industrie, de la Propriété Foncière et des Assurances

Abonnements d'un an : Montréal, \$2.00.

Canada et États-Unis, \$1.50.

Europe, \$3.00 (15 francs.)

VOL. XVII

MONTREAL, VENDREDI 20 SEPTEMBRE, 1895

No 3

SEMAINE DU 13 SEPTEMBRE

2155 abonnés réguliers 2155

Ce tirage est égal sinon supérieur à celui de n'importe quel autre journal de commerce français.

Nous avons à Québec au moins 200 abonnés de plus que n'importe quel autre journal de commerce français ou anglais.

## LE PRIX COURANT

A. & H. LIONAIS,

Éditeurs-Propriétaires

ADMINISTRATION. { Chambre 402 Bâtisse "New York Life."  
Téléphone No 2547.  
Boîte de Poste No 917.  
REDACTION. { 25 rue St-Gabriel.  
Téléphone 2602.  
Montréal, Canada.

### ABONNEMENTS

(Strictement payables d'avance.)

Montréal et Banlieue un an	\$2.00
" " 6 mois	1.00
" " 3 mois	0.50
Canada et États-Unis, un an	1.50
" " 6 mois	0.75
France et Union Postale un an (15 francs)	3.00

### LE NUMERO 10 CENTIMS.

Adresser toutes communications comme suit :

LE PRIX COURANT,

Montréal, Canada

## Ce et là.

Les jours de grâce. Un député français vient de déposer au parlement de Paris un projet de loi portant que les billets de 200 francs (\$40) et au-dessous ne pourraient être protestés que le lundi suivant le jour d'échéance. Le motif de ce délai est que les souscripteurs de ces billets sont de petits commerçants faisant crédit à des ouvriers et qu'il est bon de leur donner l'avantage de collecter la paie du samedi.

Aux États-Unis, au contraire, on abolit les jours de grâce et l'on fait le billet protestable le jour même de l'échéance. Cette diversité de tendance dans les deux grandes démocraties du monde est tout à fait remarquable.

Exportation à la colonie du Cap. Nous parlions l'autre jour de la possibilité d'exporter directement notre beurre en Portugal, au lieu de le laisser réexporter par l'Angleterre. Voici un autre pays, colonie anglaise comme le Canada, où nous pourrions encore trouver un débouché.

Le Cap de Bonne Espérance, a importé en 1894, du beurre des pays suivants :

Angleterre, valeur.....	\$287,618
Autriche. " .....	16,180
Australie, " .....	12,159
Hollande, " .....	3,370
Etats-Unis, " .....	635

Total..... \$319,962

Il a importé en fromage :

Angleterre.....	\$184,150
Australie et N. Z. ....	2,455
Allemagne .....	5,330
Hollande.....	9 92

Total..... \$201,955

Ainsi, la colonie du Cap importe et l'Angleterre y ré-exporte pour près d'un demi-million de nos produits. Nos concurrentes, les colonies australiennes et la Nouvelle-Zélande, placées plus près que nous, n'ont pas encore songé à s'emparer de ce marché.

Les communications entre le Canada et le Cap de Bonne-Espérance ne sont pas, il est vrai, très faciles : il faudrait, en attendant une ligne directe, faire nos expéditions par Liverpool. Mais nous aurions l'avantage de pouvoir y vendre nos produits sans les surcharger de la commission que prennent les exportateurs anglais.

En ce temps de surproduction, où notre marché habituel nous fait défaut, il n'y a pas de petit marché que nous puissions négliger si nous y pouvons faire quelque chose.

Les compartiments frigorifiques. Si nous voulons que les compartiments frigorifiques deviennent un aménagement permanent dans nos lignes transatlantiques, il faut que notre commerce d'exportation puisse en tirer parti pour tout ce qui est de nature à se détériorer pendant le transport. Nous croyons savoir que

les exportations de beurre ne suffisent pas pour remplir les compartiments établis actuellement. On y a déjà mis du fromage, et on en a obtenu de bons résultats. Le commissaire du gouvernement, M. Robertson, a offert de recevoir dans ces compartiments une expédition d'essai de fruits ; il faut espérer qu'on en profitera.

Mais il y a encore beaucoup d'autres articles dont le transport au froid serait très avantageux ; voici par exemple le moment où nos cultivateurs commencent à vendre leurs volailles ; pourquoi n'essaierait-on pas de la réfrigération pour mettre ces volailles en bonne condition sur le marché anglais ? Le poisson frais, surtout les plus fines variétés : saumon, truite, etc., pourrait être expédié, comme la volaille, à une température légèrement supérieure à 32° F., car la volaille et le poisson gelés perdent de leurs qualités. L'exportation des œufs s'accommoderait aussi très avantageusement du transport à une basse température, qui lui permettrait de se continuer sans interruption pendant les chaleurs de l'été.

Enfin, l'exportation de la viande de boucherie en carcasse, si l'on établissait les abattoirs projetés par M. Bender, suffirait à elle seule pour alimenter de fret tous les compartiments frigorifiques de notre flotte.

Espérons donc que l'expérience tentée cette année aura paru suffisamment réussie pour qu'on ne la discontinue pas l'année prochaine.

L'Exposition de Montréal. On nous dit que les directeurs de la compagnie d'Exposition de Montréal ne sont pas contents de nous. Pourquoi ? Nous avons certainement donné à ces Messieurs de la publicité pour leur argent et nous avons fait plus : nous leur avons donné, sous une forme discrète, des conseils qu'ils auraient bien dû écouter, mais qui n'ont fait, paraît-il, que les irriter. Ils ont oublié l'avis que donnait Boileau : " Aimez qu'on vous conseille et non pas qu'on vous loue."

Nous leur avons dit qu'ils sacrifiaient trop le côté utile de leur exposition au côté amusant et que, s'ils se contentaient d'offrir au public des amusements variés, ils risquaient de ne recevoir que le public qui va à ces amusements; et c'est, à peu de chose près, ce qui est arrivé. Or les exposants, ou du moins la majorité des exposants eussent préféré un public venu pour visiter les objets exposés, les étudier, les comparer et les juger. C'est de ce public qu'ils attendent les commandes dont les bénéfices compenseront les frais faits pour l'exposition.

La compagnie de l'Exposition reçoit une subvention du gouvernement provincial; elle en reçoit une également de la cité de Montréal, et nous ne croyons pas que ces subventions lui soient accordées pour lui permettre simplement de réunir des acrobates, des aéronautes, des jongleurs et de tirer des feux d'artifice.

Nous aurions voulu ne pas dire explicitement ces choses; mais comme on a paru prendre nos observations pour de la critique de parti pris, nous sommes obligé de mettre les points sur les i. Puisse la leçon des faits être mieux comprise que nos conseils.

## LE COLPORTAGE

Le bruit court qu'une session de la législature provinciale sera convoquée pour la fin d'octobre prochain; dans tous les cas, il est à peu près certain que la session ne commencera pas plus tard que le mois de novembre, à moins de circonstances tout à fait imprévues. Il n'est donc que juste temps de penser à la législation sur le colportage et de préparer les voies pour obtenir les amendements qui doivent rendre la loi tout à fait effective.

La loi actuelle, avec les amendements que nous avons obtenus à la dernière session, donne droit aux conseils municipaux de faire des règlements imposant une licence à leur discrétion aux colporteurs qui veulent exercer leur commerce sur leur territoire. Il pourrait peut-être subsister quelque doute sur leur pouvoir d'exiger plus de \$20 pour la licence, vu que l'article 582 du code municipal limite à ce chiffre toute licence, en général, imposable par les conseils municipaux et que l'article 927b des Statuts Refondus de Québec ne vise pas spécialement l'article du code

municipal. Nous croyons par conséquent qu'il serait prudent d'introduire dans le texte de l'article 927b des S. R. Q. une référence à l'article 52 C.M.

En outre, tandis que les amendements de la dernière session créent une procédure sommaire, expéditive et effective pour les poursuites à exercer contre les colporteurs non pourvus de la licence provinciale, ils ont laissé subsister la procédure, lente et peu pratique pour le cas, qui a été établie par le code municipal pour les poursuites sur les infractions aux règlements municipaux.

Cette procédure qui est toute débonnaire, donne quinze jours au délinquant pour payer l'amende. Or, dans quinze jours, les colporteurs poursuivis ont le temps de faire du chemin, eux et leur ballot de marchandises. Il faudrait que la législature permit d'appliquer à ces infractions la procédure prescrite pour les infractions à la loi provinciale. Cette dernière permet l'arrestation à vue par tout officier municipal et tout constable et la saisie immédiate des marchandises; le jugement peut ordonner, outre l'amende et la prison, la confiscation des marchandises, qui sont alors vendues aux enchères.

Le code municipal, article 508, limite également l'amende à \$20, tandis que la loi des licences porte l'amende à \$40.

Il serait donc utile de demander que les infractions aux règlements municipaux fussent soumises à la même procédure et punies des mêmes peines que les infractions à la loi des licences.

Il y a aussi un point sur lequel on devrait insister: le cautionnement. La loi des licences exige un cautionnement des marchands qui désirent vendre des liqueurs alcooliques ou fermentées, de marchands, par conséquent, établis, ayant dû se procurer la signature d'un certain nombre d'électeurs de leur voisinage, possédant un fond de commerce qu'ils n'emportent pas sur leur dos; et l'on n'a pas songé à demander la même garantie à ces nomades, dont il est aussi difficile de retrouver la trace, s'ils ont réussi à vous glisser entre les doigts, que celle d'un poisson dans les eaux du St-Laurent!

Nous avons déjà signalé le fait que beaucoup de colporteurs juifs servent à écouler des marchandises acquises par le vol ou la fraude. N'est-ce pas une raison péremptoire pour les obliger à donner caution? Cette obligation de fournir deux

cautions solvables est le meilleur, nous devrions dire le seul moyen de contrôler l'honnêteté—relative—des colporteurs juifs, à qui généralement l'argent ne manque pas. Les colporteurs chrétiens, connus dans leur paroisse, n'auront aucune difficulté à se procurer ces deux cautions, tandis que les colporteurs juifs seront assez embarrassés pour trouver, même chez leurs co-religieux établis et possédant quelque chose de tangible, deux personnes qui voudront répondre de leur conduite. Ces gens-là se connaissent entr'eux et ils n'aiment pas plus à se faire voler par un Juif que par un Chrétien.

Résumons. Nous avons à demander à la législature:

1o Une clause établissant plus clairement le montant de la licence municipale.

2o Une clause assimilant les infractions aux règlements municipaux concernant les colporteurs aux infractions à la loi des licences, pour la procédure et la pénalité.

3o Enfin, une clause exigeant, avant l'émission de la licence, un cautionnement suffisant.

## MODES ET NOUVEAUTES

### LAINES.

*Marché d'Anvers.*—L'impulsion à la hausse, donnée par des marchés voisins, où le découvert a poussé les prix du peigné jusqu'à fr. 4.27½ sur décembre, a eu son contre coup sur le nôtre, dans une moindre mesure, il est vrai, le découvert paraissant n'avoir pas été aussi important. Le plus haut cours vu ici a été fr. 4.12½ pour le dit mois. Les principaux rachats effectués, la réaction a été prompte, des reventes en réalisation de bénéfices l'ayant précipitée. Mais aux cours de fr. 4.02½ 07½ vus hier matin, des ordres d'achat sont venus raffermir les marchés et les vendeurs se sont raréfiés.

Manquant souvent de contre-partie, le suint n'a été l'objet que de peu d'affaires sèches, à prix toutefois en hausse de 3 à 4 fr. sur la cote de samedi dernier.

En présence de la situation prospère de l'industrie, les cours actuels peuvent encore être considérés comme très modérés, surtout sur notre marché.

### COTONS.

*Marché de Manchester.*—Notre marché s'est de beaucoup raffermi depuis le commencement de la semaine et sous l'influence de la tendance ascendante de la matière pre-



mière pour prompt, aussi bien que pour livraison future, notre marché a été très agité et beaucoup de filateurs ont augmenté leurs prix même plus que la hausse du coton ne le justifie. Comme nous avons dit maintes fois les prix des filés ont été depuis longtemps peu lucratifs et prenant avantage de la demande assez active qui s'est manifestée dernièrement, nos filateurs font des efforts pour améliorer leurs marges. Le chômage de la semaine prochaine dans les principaux centres de l'industrie pour les vacances qui seront probablement en beaucoup de cas étendus au delà de la semaine, rend les filateurs très fermes, parce qu'ils se disent que la production étant par suite de cet arrêt de la production si fortement réduite, l'effet ne manquera pas de se faire sentir.

Les marchés asiatiques n'ont presque pas répondu au mouvement de la hausse, mais du continent, il y a eu un assez grand nombre de propositions, quoique les prix offerts n'ont pas toujours atteint les limites des filateurs. En effet, beaucoup d'ordres étaient limités trop bas pour trouver placement.

Les filés jumel sont faibles et s'achètent un peu meilleur marché.

#### SOIES.

*Marché de Lyon.*—Les quatre jours de fête que nous venons de passer n'ont pas ralenti le mouvement qui s'est emparé de notre place depuis quelques semaines. Il est au contraire aujourd'hui plus important qu'il ne l'a jamais été. On peut en juger par le chiffre énorme de balles enregistrées par notre condition pendant cette huitaine. Toutes les sortes prennent part à cette animation, mais les plus recherchées, ce sont toujours les soies de l'Extrême-Orient. La demande a persisté également sur les grèges de Syrie.

Quant à nos cours, c'est dans des proportions raisonnables qu'ils ont profité de cette activité. Il ne faut que s'en féliciter; une hausse exagérée et par à coups serait nuisible à la bonne tenue de notre article. Il est bien préférable pour les intérêts de tous, qu'elle se fasse d'une manière lente et progressive.

Les commissions de printemps arrivent à notre fabrique nombreuses et importantes. C'est du travail assuré pour longtemps à la main-d'œuvre. Il est sûr que nos fabricants n'ont pas en stock toute la matière première qui leur est nécessaire pour remplir tous ces ordres; ils seront donc avant peu obligés de revenir aux achats. Ce sont eux qui continueront la reprise com-

mencée par les moulins français et étrangers. Les affaires en cocons, dans l'intérieur, n'étant pas encore possibles, les acheteurs ont été forcés de se pourvoir sur le marché de Marseille, où il s'est traité une belle quantité de lots de 9 à 9.75, ce qui fait une plus-value de près de 50 centimes sur les prix pratiqués il y a quinze jours. Ces achats, si près de la dernière récolte, semblent indiquer que les approvisionnements de nos filateurs sont loin d'être complets et qu'ils désirent les parfaire avant que la hausse ne prenne plus d'extension.

Amélioration légère sur le métal blanc que l'on a coté à Londres de 30 6/16 à 30 7/16, à New-York de 66 1/2 à 67. Il en a été de même pour les changes en Orient.

### CLASSIFICATION DES GRAINS

La *Gazette du Canada* de samedi dernier publie l'arrêté du conseil qui suit, établissant les règles qui doivent guider les inspecteurs dans la classification des grains :

Il plaît à Son Excellence, en vertu de l'autorité qui lui est conférée par l'article 15 de " l'Acte d'inspection générale," chapitre 99 des Statuts Révisés, et par et avec l'avis du Conseil privé de la Reine pour le Canada, d'ordonner que l'article 44 du dit acte, tel que modifié par l'arrêté en conseil du 9<sup>e</sup> jour de janvier 1889, chapitre 45 des Arrêtés en conseil refondus, concernant la classification du blé et autres grains, soit et il est par le présent annulé et remplacé par le suivant, savoir :

" 44. La classification des grains sera comme suit :

#### BLÉ DU PRINTEMPS.

Le blé dur extra du Manitoba sera sain et bien net, ne pesant pas moins que soixante-deux livres au boisseau, et sera composé d'au moins quatre-vingt-cinq pour cent de blé rouge dur dit Fyfe, récolté au Manitoba ou dans les Territoires du Nord-Ouest du Canada ;

Le blé dur du Manitoba No 1 sera sain et bien net, ne pesant pas moins que soixante livres au boisseau, et sera composé d'au moins les deux tiers de blé rouge dur dit de Fyfe, récolté au Manitoba ou dans les Territoires du Nord-Ouest du Canada ;

Le blé dur du Manitoba No 2 sera sain et raisonnablement net, ne pesant pas moins que cinquante-huit livres au boisseau, et sera composé d'au moins les deux tiers de blé

rouge dur dit de Fyfe, récolté au Manitoba ou dans les Territoires du Nord-Ouest du Canada ;

Le blé blanc dur de Fyfe No 1 sera sain et bien net, ne pesant pas moins que soixante livres au boisseau, et sera composé de pas moins que soixante pour cent de blé blanc dur dit de Fyfe, récolté au Manitoba ou dans les Territoires du Nord-Ouest du Canada, et ne contiendra pas plus que vingt-cinq pour cent de blé tendre ;

Le blé du Nord du Manitoba No 1 sera sain et bien net, ne pesant pas moins que soixante livres au boisseau, et sera composé d'au moins cinquante pour cent de blé rouge dur dit de Fyfe, récolté au Manitoba ou dans les Territoires du Nord-Ouest du Canada ;

Le blé du Nord du Manitoba No 2 sera sain et raisonnablement net, de bonne qualité pour la mouture, et propre à l'emmagasinage, ne pesant pas moins que cinquante-huit livres au boisseau et sera composé d'au moins cinquante pour cent de blé rouge dur dit de Fyfe, récolté au Manitoba ou dans les Territoires du Nord-Ouest du Canada ;

Le blé de printemps No 1 sera sain et bien net, ne pesant pas moins que soixante livres au boisseau ;

Le blé de printemps No 2 sera sain et raisonnablement net, ne pesant pas moins que cinquante-huit livres au boisseau ;

Le blé de printemps No 3 comprendra tout blé propre à l'emmagasinage pas assez bon pour être classé comme No 2, et ne pesant pas moins que cinquante-six livres au boisseau ;

Le blé de printemps rejeté comprendra tout blé propre à l'emmagasinage, mais d'un poids trop faible ou ne pouvant d'ailleurs être classé comme No 3 ;

Le blé de Californie No 1 sera bien nourri et bien net, ne pesant pas moins que soixante et une livres au boisseau ;

Le blé de Californie No 2 sera bien nourri et raisonnablement net, ne pesant pas moins que cinquante-neuf livres au boisseau ;

Le blé de Californie No 3 comprendra celui qui ne sera pas assez bon pour être classé comme No 2, sera raisonnablement net, et ne pesant pas moins que cinquante-cinq livres au boisseau.

#### BLÉ D'HIVER.

Le blé blanc d'hiver extra sera du blé blanc d'hiver pur, d'une belle couleur, sain, bien nourri et bien net, pesant pas moins que soixante-deux livres au boisseau ;

Le blé blanc d'hiver No 1 sera du blé blanc d'hiver pur, sain, bien nourri et bien net, ne pesant pas moins que soixante-deux livres au boisseau ;

Le blé blanc d'hiver No 2 sera du blé blanc d'hiver sain et raisonnablement net, ne pesant pas moins que cinquante-huit livres au boisseau ;

Le blé rouge d'hiver No 1 sera du blé rouge d'hiver pur, sain, bien nourri et bien net, ne pesant pas moins que soixante-deux livres au boisseau ;

Le blé rouge d'hiver No 2 sera du blé rouge d'hiver sain et raisonnablement net, ne pesant pas moins que soixante livres au boisseau ;

Le blé d'hiver mélangé No 1 sera du blé d'hiver blanc et rouge mélangé, sain, bien nourri et bien net, ne pesant pas moins que soixante-deux livres au boisseau ;

Le blé d'hiver mélangé No 2 sera du blé d'hiver blanc et rouge mélangé, sain et raisonnablement net, ne pesant pas moins que cinquante-neuf livres au boisseau ;

Le blé d'hiver No 3 comprendra le blé d'hiver qui ne sera pas ni assez net ni assez bien nourri pour être classé comme No 2, ne pesant pas moins que cinquante-sept livres au boisseau ;

Le blé d'hiver rejeté comprendra le blé d'hiver humide, moisi, ou assez endommagé par quelque cause pour ne pouvoir être classé comme No 3 ;

Tout bon blé légèrement humide sera rapporté et inscrit sur les registres de l'inspecteur comme " non classé," avec les notes de l'inspecteur quant à sa qualité et sa condition ;

Tout blé en voie de chauffer, ou trop humide pour qu'il soit jugé prudent de l'emmagasiner, ou qui est fortement mélangé d'autres graines étrangères, ou qui a été très brûlé dans les coffres, de quelque classe qu'il pourrait être d'ailleurs, sera rapporté et inscrit dans les registres de l'inspecteur comme " condamné," avec les notes de l'inspecteur quant à sa qualité et sa condition ;

Tout mélange important de " blé-riz," aussi désigné et connu comme blé de " Californie " ou " des outar-des " (*Goose wheat*), ou blé à balle rouge, avec quelque autre espèce de blé, suffira pour empêcher le lot d'être régulièrement inspecté ;

Tout blé sera pesé, et son poids par boisseau sera inscrit sur les registres de l'inspecteur.

## BLÉ-DINDE.

Le blé-dinde blanc No 1 sera blanc, et sous tous autres rapports du blé-dinde No 1 ;

Le blé-dinde jaune No. 1 sera jaune, et sous tous autres rapports de blé-dinde No 1 ;

Le blé-dinde No 1 sera sain, sec bien nourri et bien nettoyé, blanc et jaune ;

Le blé-dinde No 2 sera sec et raisonnablement net, mais pas assez bien nourri pour être classé comme No 1 ;

Tout blé-dinde humide, sale ou autrement fortement endommagé, sera classé comme " rejeté."

## AVOINE.

L'avoine No 1 sera saine, bien nourrie, nette et exempte d'autres grains ;

L'avoine No 2 sera saine, raisonnablement nette et exempte d'autres grains ;

L'avoine No 3 sera saine, mais pas assez nette pour être classée comme No 2 ;

L'avoine rejetée comprendra toute celle qui est humide, cariée, sale ou impropre pour quelque cause à être classée comme No 2.

## SEIGLE.

Le seigle No 1 sera sain, bien nourri et bien nettoyé ;

Le seigle No 2 sera sain, raisonnablement net et raisonnablement exempt d'autres grains ;

Tout seigle humide, moisi ou sale, ou qui est impropre pour quelque autre cause à être classé comme seigle No 2, sera classé comme " rejeté."

## ORGE.

L'orge No 1 sera bien nourrie, brillante, saine, nette et exempte d'autres grains ;

L'orge No 2 sera raisonnablement nette et saine, mais pas assez brillante ou bien nourrie pour être classée comme No 1, et sera raisonnablement exempte d'autres grains, et ne pesant pas moins que quarante-huit livres au boisseau ;

L'orge extra No 3 sera sous tous rapports la même que l'orge No 2, sauf pour la couleur, ne pesant pas moins que quarante-sept livres au boisseau ;

L'orge No 3 comprendra l'orge retirée ou autrement légèrement endommagée, et ne pesant pas moins que quarante-cinq livres au boisseau ;

L'orge No 4 comprendra toute orge égale au No 3, mais pesant que quarante-cinq livres au boisseau ;

Toute orge humide, moisie, ou fort endommagée par quelque autre cause, ou fortement mélangée d'autres grains, sera classée comme " rejetée."

## POIS.

Les pois No 1 seront blancs, sains et non piqués des vers ;

Les pois de Québec No 2 seront raisonnablement nets et frottés, et récoltés dans la province de Québec ;

Les pois No 3 seront raisonnablement nets et sains ;

Les pois No 4 seront ceux qui seront trop sales pour être classés comme No 3, ou qui seront piqués des vers ;

Tous les pois humides, remplis de vers ou autrement impropres à être classés comme No 3, seront classés comme " rejetés."

## DISPOSITIONS RELATIVES AUX GRAINS EN GÉNÉRAL.

Nul grain échauffé, ou qui est en voie de chauffer, ne sera classé.

Nul blé ou autre grain qui a subi un nettoyage ou un traitement au moyen de la chaux ou du soufre, ne sera classé plus haut que le No 3.

Dans l'inspection du grain, le poids seul ne déterminera pas la classification.

Tous les inspecteurs feront connaître les raisons de leur classification du grain, lorsque la chose sera nécessaire, en les inscrivant sur leurs registres.

Les échantillons fournis aux inspecteurs seront conformes, autant que possible, aux conditions et termes spécifiés dans la classification qui précède.

Les modifications qui précèdent ne deviendront pas en vigueur avant le 1er septembre 1895.

JOHN J. MCGEE,  
Greffier du Conseil Privé.

## NOTES SUR LA NORVEGE

Située beaucoup plus près du pôle Nord que le Canada, la Norvège jouit cependant, grâce à l'influence du Gulf Stream qui vient mourir sur ses côtes, d'un climat à peu près semblable au nôtre. Aussi ses produits naturels sont-ils à peu près les mêmes que ceux du Canada. Nous la trouvons souvent comme concurrente sur les marchés où nous exportons. Les bois de Norvège font concurrence aux nôtres sur le marché anglais et ils tiennent toute la place que nous pourrions occuper sur les marchés français, allemands, italiens, espagnols etc. Le poisson norvégien : morue et hareng surtout, se vend à côté des nôtres et



de ceux de Terre-neuve sur les marchés des Antilles et de l'Amérique du Sud.

Quant aux produits agricoles, ils sont chez nous plus variés et plus abondants qu'en Norvège; ce dernier pays, outre que la saison chaude y est relativement plus courte et les chaleurs extrêmes moins fortes que chez nous, n'est composé que de chaînes de montagnes avec leurs contreforts, qui ne laissent de cultivables que d'étroites vallées aboutissant à des fjords.

Comme configuration physique, la Norvège est reproduite chez nous avec une exactitude extraordinaire par la Colombie Anglaise. Même sol montagneux, mêmes dentelures des côtés escarpés; mêmes bras de mer s'avancant à des 50 en 60 lieues dans les terres, et que la géographie décrit sous le nom norvégien de fjords; mêmes rivières poissonneuses, et mêmes richesses minérales. Comme la Norvège, la Colombie reçoit sur ses côtes un courant océanique venu de l'équateur, qui en tempère le climat. Seulement, comme la Colombie Anglaise est située à une vingtaine de degrés plus au sud, ce courant équatorial, contre-partie du Gulf Stream, en fait un pays aussi tempéré que la France.

Mais cet avantage n'empêche pas la Colombie d'être peu propre à l'agriculture.

Donc, nous possédons l'avantage, dans nos plaines et les larges vallées de nos grands fleuves, de pouvoir demander à l'agriculture beaucoup plus que ne pourraient le faire les Norvégiens. Nous exportons des grains, des produits laitiers, des bestiaux, etc., et la Norvège importe une partie de ce dont elle a besoin de tous ces produits. Et si nous établissons des relations commerciales suivies avec ce pays, ce serait dans les produits de notre agriculture que nous trouverions des articles à y exporter.

Sous le rapport des produits manufacturés, les Norvégiens, plus âgés que nous, ont perfectionné quelques industries où nous ne faisons encore que débiter; leurs montagnes possèdent des gisements inépuisables de minerai de fer qu'ils travaillent avec la plus grande habileté; le fer de Norvège, comme le fer de Suède, a des qualités spéciales qui en font et en feront longtemps un article d'importation au Canada.

Les principaux articles que la Norvège exporte sont, outre les bois et les poissons déjà mentionnés, les huiles de poisson, le lait condensé, le marbre, les fourrures, etc. L'huile de foie de morue de Norvège se

vend le double de celle de Terre-neuve; elle ne doit probablement cette supériorité qu'à la manière dont on la prépare. Les huiles de baleine, de marsouin, etc., ne paraissent pas cependant jouir des mêmes avantages.

Le lait condensé est une importante industrie agricole en Norvège; cet article est considéré comme égal en qualité au lait condensé suisse. Mais il n'y a pas de raison pour que le Canada ne devienne pas aussi un pays exportateur de lait condensé. Ce serait, en effet, un dérivatif à la surproduction du fromage dont on se plaint aujourd'hui.

Le hareng salé et le hareng fumé, la morue sèche et la morue salée, le maquereau, sont des articles que nous exportons aussi. Seulement nous avons à constater que le produit norvégien est généralement mieux préparé que le nôtre et se vend plus cher.

La fabrication des conserves de poisson en boîtes n'est encore là bas qu'à ses débuts et ne saurait, de longtemps, rivaliser avec la nôtre.

## L'INDUSTRIE LAITIÈRE

La situation de l'Industrie laitière n'est pas brillante en ce moment et de toutes parts l'on entend s'élever des plaintes, des récriminations; de toutes parts on semble se laisser aller au découragement.

Il est certain que, de mémoire d'homme, on n'avait vu si pauvres résultats pour tant d'efforts dépensés en faveur d'une industrie agricole. Et si nous devons considérer comme normale la situation actuelle, il y aurait certainement lieu de rechercher si l'on ne s'est pas trompé de direction, si l'on n'a pas eu tort de pousser les cultivateurs vers cette industrie.

Non, la situation n'est pas normale et il n'y a pas lieu de la considérer comme devant persister à l'avenir. Examinons-la sous toutes ses faces, afin de découvrir quelles sont les causes de la stagnation actuelle, ce qui permettra de constater si elles sont accidentelles ou permanentes.

Prenons d'abord le fromage. Nous voici au mois de septembre et les fromages de la première quinzaine d'août ont presque tous été vendus. L'année dernière, on payait ces fromages 10c et une fraction; aujourd'hui, on les paie 7½c au plus haut. Y a-t-il détérioration de la qualité? Non, puisque ces bas prix se font sentir même pour les meilleures marques d'Ontario. Nous tenons

cependant à constater que nos fromagers ne semblent pas avoir mis à leur fabrication autant de soin qu'en 1893, lorsqu'il s'agissait d'exposer à Chicago; qu'on voit trop souvent des boîtes mal faites; en un mot, on a souvent voulu faire beaucoup et vite, sans s'appliquer à faire bon.

Mais ce n'est pas la cause des bas prix qui affectent aussi bien les bons fromages que ceux dont la qualité laisse à désirer.

Y a-t-il encombrement en Angleterre? C'est beaucoup plus plausible. D'ordinaire, après les premiers jours de juillet, les fromages de l'année précédente ont disparu des marchés anglais de réception. Cette année, ils sont encore un facteur, et un facteur défavorable, dans les prix. Nous aurions donc fait trop de fromage l'année dernière, ou du moins le marché de consommation se serait rétréci de manière à ne pas absorber la quantité ordinaire et aurait laissé un fort surplus.

Notre exportation de l'année dernière a dépassé de 200,000 meules, en chiffres ronds, celle de l'année précédente qui s'était écoulée avec facilité. Mais, d'un autre côté, la fabrication anglaise n'avait pas été aussi considérable que de coutume et l'augmentation de nos exportations pouvait passer pour combler ce déficit. Toute l'année, sauf à l'automne, les importateurs anglais, bien placés pour connaître la situation, ont acheté nos fromages avec avidité. Ils ne croyaient donc pas à une surproduction.

Il faut donc se rabattre sur la seconde proposition. La consommation aurait diminué de telle sorte que la quantité normale n'aurait pu être absorbée et ce qui en serait resté, avec le surplus de notre exportation, aurait suffi pour étouffer la demande pendant la saison de 1895. Il est assez difficile, à cette distance, de se rendre compte exactement, des causes qui auraient produit cette diminution de la consommation. Mais l'on sait que le fromage est l'aliment habituel des ouvriers agricoles, avec le bacon ou lard fumé.

Or cette diminution de la consommation de notre fromage correspond précisément à une période de bon marché exceptionnel pour le bacon; d'où la conclusion est naturelle que, si l'on a consommé moins de fromage, c'est que l'on a mangé plus de lard fumé.

Notre production de cette année a été commencée sur un pied qui promettait une augmentation considérable sur l'année précédente. Et, jusqu'à ce jour, la production a cer-



tainement dépassé celle de l'année dernière à pareille date, malgré la sécheresse qui a brûlé les pâturages. Les exportations sont à peu près égales et il reste ici, soit pour le compte de fromagers et de négociants canadiens, soit pour le compte d'importateurs anglais, au moins 100,000 meules de plus que l'année dernière.

Mais la production de l'automne dernier, stimulée par les hauts prix payés pour le fromage d'août, a été poussée à son plus haut degré et a été continuée aussi longtemps que possible; tandis que, cette année, il y a déjà, à l'heure qu'il est, un certain nombre de fromageries fermées, dans notre province, tandis que les autres ont vu diminuer considérablement leur fabrication. Il est clair que la fabrication d'automne ne sera pas la moitié de celle de l'année dernière; et que la production totale de l'année va se trouver en déficit.

Lorsque les importateurs anglais seront bien convaincus de cet état de choses, il est certain qu'ils sortiront de leur apathie actuelle et qu'ils seront meilleurs acheteurs qu'aujourd'hui.

Il ne faut donc point se décourager. Nous ne conseillons pas à ceux qui ont fermé leur fromagerie de l'ouvrir de nouveau, mais nous leur demandons de ne pas la vendre, comme quelques-uns parlaient de le faire, s'ils n'y sont pas forcés. Au printemps prochain, ils auront probablement l'occasion de prendre leur revanche de l'insuccès de cette année.

Maintenant, parlons de la beurrierie. L'hiver dernier, tout en applaudissant des deux mains aux efforts des gouvernements pour mettre l'industrie beurrière sur un bon pied, nous avons souvent exprimé l'opinion que l'on ne parviendrait pas à faire vendre notre beurre plus de 17 à 18c ici, même avec la prime. Et l'événement nous a donné raison. A 17c. la livre, le beurre rapporte au cultivateur, tout compris, environ 80c par 100 livres de lait, mais à condition qu'il utilise le petit lait pour l'élevage du porc. Si les espérances dont se berçait le gouvernement ne se sont pas complètement réalisées, l'industrie du beurre a été, du moins, mieux partagée que celle du fromage.

Il faut encore tenir compte du fait que nous avons exporté, jusqu'ici, quelque chose comme 25,000 tinettes de beurre, ce qui représente environ 1,750,000 livres, tandis que, pendant toute l'année dernière l'exportation n'avait été que de 15,000

tinettes. De plus, notre beurre a trouvé un marché en Angleterre où il se vend sur un pied d'égalité avec le beurre d'Australie, tout en restant sensiblement au dessous des beurres d'Irlande et du Danemark.

Il s'agit donc de continuer à améliorer notre fabrication, nos moyens de transport, notre emballage, en remarquant que le marché de Bristol, notre plus fort marché actuellement, paie 4 à 5s. de plus par quintal pour le beurre en quarts et en boîtes que pour le beurre en tinettes. Et nous pouvons espérer non seulement que nous conserverons la situation conquis sur le marché, mais que nous pourrions encore l'améliorer.

D'autant plus que l'exportation de ces 25,000 tinettes ou quarts a débarrassé notre marché local d'autant et que, au lieu d'avoir à subir la concurrence, à Montréal, de tout le beurre de juillet et d'août, comme l'année dernière, le beurre de septembre de cette année sera seul à faire face à la demande de l'approvisionnement d'hiver. Car il n'est pas probable qu'il se fasse beaucoup de beurre d'hiver, à moins que le gouvernement n'annonce son intention de l'acheter, comme le printemps dernier.

## A L'EXPOSITION.

J. B. NADEAU.

A l'extrémité nord du Palais de Cristal, sur les terrains de l'Exposition de Montréal, tout près de l'annexe où se tient l'exposition de la carrosserie, on trouve un étalage élégamment disposé des articles de harnais et sellerie de la manufacture de M. J. B. Nadeau. M. Nadeau a été bien inspiré en n'exposant que les articles qu'il vend à ses clients, au lieu d'exposer des articles de fantaisie, ornés, décorés, dorés, fleuris, etc., qui plaisent à l'œil mais ne laissent aucune impression sur leur solidité et leur résistance à l'usage. Les colliers, sellettes et autres pièces de harnais exposés par M. Nadeau, sont d'un fini supérieur; mais ce qui saute aux yeux tout de suite, c'est plutôt la qualité que la richesse d'ornementation de ces pièces. C'est plus pratique et cela a dû réussir à lui attirer l'attention sérieuse de tous les propriétaires de chevaux et voitures qui ont passé devant son exposition.

H. R. IVES & CO.

On a pu voir dans l'espace occupé, au fond du Palais de Cristal, par l'exposition de MM. H. R. Ives & Co, une série complète des différents modèles de la fournaise "Buffalo," dernière expression du progrès moderne en fait de fournaise à l'eau chaude. Cette fournaise a obtenu une marque de haute distinction à l'exposition universelle de Chicago, pour les qualités suivantes: elle est simple, économique et compacte dans sa construction; elle a une très grande surface de chauffe, et une circu-

lation d'eau facilitée par des diaphragmes horizontaux qui divisent les sections; elle met l'eau en contact direct avec le pot à feu tubulaire en fer ondulé; et chaque section a sa connexion indépendante avec le foyer.

La fournaise Buffalo a déjà pris son rang sur le marché et elle fonctionne à la plus grande satisfaction des intéressés dans nombre de maisons et d'édifices publics.

A côté de la bouilloire, MM. H. R. Ives & Co., exposent aussi un assortiment complet de couchettes en fer, en fer et cuivre et en cuivre, de toutes les grandeurs et de tous les prix; quelques-unes, en cuivre ouvragé et ciselé sont marquées à \$100 et plus.

RENAUD, KING & PATTERSON.

Dans l'aile consacrée à l'ébénisterie, MM. Renaud, King et Patterson, ont trois expositions distinctes et une quatrième dans l'aile centrale du Palais de Cristal. Les trois expositions consistent en trois meubles complets: l'un de chambre à coucher, l'autre de salle à manger et le troisième de salon.

La chambre à coucher est en acajou de St-Domingue et comprend: un lit, un bureau, un chiffonnier, une armoire à glace et une table de nuit, trois chaises et une berceuse. Les ferrures, poignées et ornements en cuivre poli rehaussent encore la richesse de cet ameublement, dont le ton chaud et vif est en même temps d'un goût parfait.

La salle à manger est en chêne et se compose d'une table, d'un buffet, d'un dressoir et de huit chaises.

Le salon est garni en soie brochée d'une élégance riche et d'une harmonie parfaite de couleurs. On y voit trois grandes pièces en acajou incrusté de nacre et de bois précieux; des chaises de fantaisie dorées et garnies de plaqués artistiques; un secrétaire parisien en bois de rose incrusté, à tiroirs de cèdre; une étagère à glaces bombées et à garnitures de cuivre etc.

L'espace occupé dans l'aile centrale contient un assortiment de meubles riches de fantaisie dans le goût italien, ornés des sculptures à la main.

STAR IRON COMPANY.

La fournaise à eau chaude "Star" que l'on peut voir, en toutes grandeurs, à l'exposition, est déjà connue et appréciée par une partie considérable du public intéressé et elle voit sa popularité augmenter chaque année. Elle est simple, très économique, se règle facilement et assure la plus parfaite circulation de l'eau chaude dans tous les radiateurs, au moyen du syphon injecteur qui y est attaché. Le rôle de ce syphon est d'assurer principalement la diffusion de l'eau chaude aussi bien dans les radiateurs du sous-sol que dans ceux des étages supérieurs, ce qu'il était difficile d'obtenir avec les anciennes fournaises.

Le pot à feu met le réservoir d'eau en contact direct avec le foyer, sans l'intervention de briques à feu ou d'autre matière réfractaire; cette disposition, tout en produisant un chauffage direct et rapide, par conséquent économique, empêche l'adhésion des scories, source de tant d'ennuis et d'inconvénients. Le gril est placé de manière à laisser tout l'espace désirable à la circulation de l'air; on peut l'enlever et le remplacer par un autre sans déranger le feu. Un dispositif spécial fait tomber les cendres

dans le cendrier, toutes les ouvertures étant closes, de manière que les cendres ne peuvent s'envoler dans la chambre.

Cette fournaise est fabriquée par la Star Iron Company, 590 rue Craig, à Montréal.

#### LA COMPAGNIE CANADIENNE DE CAOUTCHOUC.

Toujours à la tête du progrès, la Compagnie Canadienne de Caoutchouc expose dans le Palais de Cristal une immense variété de chaussures en caoutchouc, depuis les "claques" jusqu'à la botte complète, en passant par le "pardessus," et depuis les plus simples formes jusqu'aux plus élégantes. La qualité des chaussures de la Compagnie n'a pas besoin d'être vantée; il n'y a rien qui l'égale sur le marché.

On trouve aussi dans l'exposition de la Compagnie des échantillons de vêtements imperméables pour les deux sexes; de nattes en caoutchouc pour portes et escaliers, et de tuyaux en caoutchouc pour l'eau, le gaz, etc. Ces tuyaux de genres différents, les uns simples, les autres doublés et recouverts en toile, sont très appréciés partout où ils sont employés.

#### VILLENEUVE & CIE.

La première chose qui frappe les yeux du visiteur en entrant dans le Palais de Cristal, c'est le splendide étalage de la fabrique de cigares Villeneuve & Cie. Vitrines superbes remplies de boîtes artistement arrangées de cigares exquis; piliers décoratifs s'élevant jusqu'à la galerie supérieure et supportant des inscriptions appropriées, tout dénote une entente parfaite de la décoration. Au centre du motif décoratif supérieur se trouve une bannière en soie portant l'écusson de Lord Aberdeen; les coins portent de jolis trophées portant ce nom et de la galerie supérieure retombe un splendide médaillon contenant, en buste, le portrait de Lord Aberdeen entouré d'un auréole de cigares portant son nom. Le goût qui a présidé à cette installation n'est égalé que par le goût, ou pour mieux dire l'arôme des "Aberdeen," des "Melrose," des "Little Buck" et des "Blackstone" qui y sont encadrés.

Car nous avons en plusieurs endroits du terrain de l'Exposition vu cette opinion exprimée que le meilleur cigare du Canada c'est l'"Aberdeen." Et nous n'avons entendu personne discuter cette appréciation. Tous les cigares de la maison Villeneuve & Cie. sont faits de pur tabac de la Havane, acheté sur les lieux mêmes et choisi avec le plus grand soin.

#### JOS. QUEVILLON & CIE.

Dans un coin éloigné de l'aile droite du Palais de Cristal, une case de modestes proportions contient quelques échantillons des produits de MM. JOS. QUEVILLON & CIE.: saindoux, lard fumé, saucisses, saucisson, etc. Les autorités de l'Exposition ont commis une erreur grave en laissant MM. Quévillon & Cie. s'installer à cet endroit, car l'allée ménagée pour la circulation des visiteurs n'y est pas très large et elle est constamment bloquée par la foule qui s'arrête devant leur étalage. Il n'y a pas la moindre exagération là dedans; nous avons été obligé de jouer des coudes pour pouvoir dépasser cette exposition de produits du porc canadien.

Nos félicitations à MM. Quévillon &

Cie, qui méritent bien le succès dont nous avons été témoin, par la qualité tout à fait supérieure des articles de leur fabrication.

#### THE FEATHERSTON PIANO CO.

La Compagnie des Pianos Featherston expose au Palais de Cristal plusieurs instruments de sa fabrication qui méritent une attention spéciale. On y voit un piano droit, éventré, pour ainsi dire, c'est-à-dire mettant à découvert tout son organisme intérieur. On peut y constater que la compagnie emploie dans la fabrication de ses instruments les actions les plus perfectionnées, les meilleurs matériaux, avec la main-d'œuvre la plus habile.

Au point de vue de l'intensité, de la puissance et du moëlleux du son, le piano Featherston nous paraît ne le céder à aucun autre; l'action y est aisée, juste et régulière; le mécanisme est parfait, et l'ensemble forme sans contredit un des plus beaux pianos qui soient sur le marché.

Ajoutons que les caisses sont à la hauteur de l'instrument; les bois qu'on y emploie parcourent toutes les gammes de la couleur, du clair au foncé: bois de rose, noyer, acajou, cerisier, chêne, érable, merisier, frêne, etc. Les sculptures de ces caisses sont d'une grande élégance et d'un excellent goût. En un mot, le piano Featherston est un instrument de musique de premier ordre dans une caisse des plus élégantes.

#### N. F. BÉDARD.

Dans la bâtisse consacrée à l'exposition de la laiterie, M. N. F. Bédard expose deux séparateurs centrifuges Empire, à manivelle ou à pouvoir. Ces séparateurs, munis des derniers perfectionnements et très faciles à faire fonctionner paraissent intéresser beaucoup les visiteurs.

M. Bédard expose aussi la "Preservaline," poudre antiseptique dont nous avons eu l'occasion de parler plusieurs fois à nos lecteurs.

La Preservaline est là, non seulement dans son application à l'industrie laitière mais dans plusieurs autres applications où la qualité qu'elle possède d'empêcher la fermentation est utilisée avec succès, comme dans la conservation des fruits au naturel, avec simplement de l'eau, du sucre et de la poudre, dans des bocaux en verre qui n'ont pas besoin d'être fermés hermétiquement.

#### THE TORONTO RADIATOR CO.

La Toronto Radiator Co. n'a pas exposé cette année et l'absence de son assortiment de radiateurs semble laisser l'Exposition incomplète au Palais de Cristal. Ces radiateurs, les seuls que l'on fabrique au Canada, ne demandent ni boulons, ni rondelles, ni matières à étancher pour l'ajustage. Ils sont construits en sections verticales se vissant les unes aux autres; cette simplicité de construction et le confort qu'elle procure sont très appréciés partout où on les a placés; car il n'y a plus de fuite d'eau ou de vapeur à craindre, pas de joints à boucher, pas de boulons à resserrer. Et ceux qui se proposent d'installer chez eux cet hiver un appareil de chauffage feront bien d'aller examiner ces radiateurs—les radiateurs "Safford"—chez les représentants de la compagnie à Montréal, MM. H. McLaren & Cie, 708 rue Craig.

Ces radiateurs servent également pour la vapeur et pour l'eau chaude.

#### CARRIER, LAINÉ & CIE.

Ces Messieurs exposent en deux endroits, dans la galerie des machines et dans le pavillon central. Comme constructeurs de machines, cette importante maison de Lévis a fait ses preuves depuis longtemps et sa réputation de bonne fabrication s'étend au loin.

Dans le pavillon central MM. Carrier, Lainé et Cie exposent des poêles, d'une grande variété de dimensions, sans grille.

#### GAGNIER & LEFEBVRE.

Ces deux peintres décorateurs ont au deuxième étage du Palais de Cristal une installation où des ouvriers travaillent devant le public. Il y a là des imitations de bois vraiment frappantes qui indiquent une connaissance approfondie de l'art de la peinture en bâtiment.

#### C. P. FABIEN.

Nos lecteurs connaissent déjà la glacière Moïse Aubin, une des plus perfectionnées pour la conservation des produits de l'industrie laitière.

M. C. P. Fabien qui a acheté le brevet de M. M. Aubin expose un grand modèle de cette magnifique glacière.

Les épiciers et tous ceux qu'intéresse la conservation des beurres, fromages, œufs, légumes, etc., ont intérêt à demander des renseignements sur les avantages de cette glacière à M. Fabien qui les leur donnera volontiers.

#### H. P. LABELLE & CIE.

Cette année encore, nous retrouvons les magnifiques meubles de MM. H. P. Labelle & Cie, qui ont toujours du nouveau, du joli et du solide à nous offrir. Deux ameublements de chambre à coucher, l'un style empire et l'autre genre moderne obtiennent tous les suffrages. A citer encore une table de bibliothèque en chêne solide qui se convertit en un lit moëlleux, une table de jeu reversible, etc., etc. Tous beaux meubles, bien finis et d'un goût exquis.

#### L. R. BARIDON.

Le Baume Rhumal est un ami déjà vieux de nos lecteurs qu'on retrouve auprès du phare de MM. A. et R. Loggie. C'est dans un kiosque joliment décoré qu'il se montre à l'exposition. Que de rhumes cet excellent remède n'a-t-il pas guéris, que de poumons et de gorges malades n'a-t-il pas soulagés?

#### A. RAMSAY & SON.

Au fond du Palais de Cristal, près de MM. Bérard & Major, MM. Ramsay & Son, fabricants de peintures, de vernis et d'encre d'imprimerie exposent les divers produits de leur manufacture. La réputation des produits de cette maison n'est plus à faire.

#### GENDRON MANUFACTURING CO.

Près de la Canadian Rubber Co., la Gendron Manufacturing Co a deux étalages distincts, l'un pour les bicyclettes, l'autre pour les meubles en rotin. Ce dernier offre les plus jolis modèles qu'on ait jamais exhibés à Montréal. A remarquer également les voitures, vélocipèdes, wagons, brouettes et chevaux berçants pour enfants.

La série des bicyclettes est remarquable; il y a là plus particulièrement un bicycle-tandem en aluminium nickelé vraiment beau et très léger (il ne pèse



que 32 livres). C'est le seul tandem qu'il y ait à l'exposition. Inutile de dire que ces deux étalages attirent les enfants et leurs parents, c'est-à-dire tout le monde.

#### BÉRARD & MAJOR.

Les voitures et les sleighs nous ont paru être mieux représentés cette année que les précédentes. Nous avons remarqué entre autres un coupé de MM. Bérard & Major que les carrossiers en renom de Paris ne dédaigneraient pas de signer de leur nom. L'exposition entière de ces Messieurs est d'ailleurs remarquable et, à l'approche de l'hiver, il y a là des sleighs qui font envie; sleighs légers, sleighs galineau et aussi un superbe sleigh de course.

Le fini de tous les véhicules de MM. Bérard & Major est remarquable.

### LA DÉCOUVERTE

#### L'ORIGINE ET L'USAGE D'UN ARTICLE DE CONFISERIE POPULAIRE

La simplicité de l'origine des grandes inventions de la mécanique et la source d'où découlent les substances qui sont devenues des nécessités de l'existence, sont souvent un sujet de surprise sinon de divertissement. C'est ainsi que l'amour du jeu chez un enfant dont le travail consistait à ouvrir et à fermer le robinet d'un engin à vapeur, à l'ouverture d'un puits, et qui, pour s'éviter de la peine, réunit à l'aide d'un ressort et de la volant et le robinet, amena par hasard la découverte de la soupape à coulisse. Peu de gens connaissent les nombreux et utiles produits extraits des rebuts de la fabrication du gaz qui comprennent les plus belles teintures et ils savent moins encore peut-être que l'indispensable glycérine est en réalité un déchet de la fabrication des chandelles. Le premier Indien de l'Amérique du Sud qui, exténué et mourant de soif, se mit à mâcher l'exsudation de l'arbre qu'on appelle le sapotier, et qui vit s'évanouir les souffrances de la soif, communiqua sa découverte à ses camarades qui par la suite en firent usage, comme d'ailleurs le font les Mexicains dans leurs longs voyages, afin de prévenir le besoin d'une eau souvent inaccessible. Cet Indien ne s'imaginait certainement pas que sa découverte accidentelle serait non seulement un moyen de confort et de soulagement pour des générations futures, mais encore de sauver des milliers d'êtres parmi les plus civilisés du genre humain des misères qu'accompagne l'indigestion.

La raison de tout cela n'est pas difficile à connaître. L'inclination à mâcher quelque chose semble innée chez l'homme, depuis l'enfant qui commence par mâcher d'abord le papier de ses cahiers puis plus tard des morceaux de sa gomme ou de son crayon à effacer, jusqu'à l'homme qui, pour avoir quelque chose de mieux, mâche un brin de paille. Cette inclination n'a pas été implantée en nous sinon pour un sage objet.

Les étudiants en physiologie n'ignorent pas qu'une certaine quantité de salive est sécrétée par les glandes salivaires de la bouche, qu'elle se mélange avec la nourriture et que, soit avant, soit après, elle passe dans l'estomac où elle est nécessaire pour la digestion. Comme dans le mouvement des joues, dans l'action de mâcher, il y a produc-

tion de salive, il en résulte que la mastication provoque la digestion et, par conséquent, prévient la dyspepsie. Le bénéfice qu'on en retire s'accroît naturellement quand la substance mâchée contient, comme, c'est le cas dans la Pepsin Tutti Frutti manufacturée par la Adams & Sons Co., un agent tel que la pepsine. Ce précieux produit, ainsi que l'indique son nom dérivé du grec, *pepsis*, (digestion) est un principe actif du suc gastrique dont la fonction est de préparer la nourriture dans l'estomac à l'assimilation.

Il n'y a pas de meilleure preuve des effets bienfaisants de la Gomme à Mâcher à la Pepsine, qu'elle est un puissant préservatif du mal de mer qu'on n'est, en réalité, qu'une indigestion d'un caractère temporaire mais des plus désagréable, le mouvement du navire affectant l'estomac et empêchant l'assimilation de la nourriture qui naturellement est rejetée. Bien des gens ont certifié l'efficacité de la Pepsin Tutti Frutti comme remède contre ce mal, et s'il est efficace dans les cas d'indigestion aiguë, il s'ensuit que, quand on en use régulièrement, c'est un spécifique pour le genre de dyspepsie beaucoup plus commun quoique moins apparent.

Un autre usage auquel cette précieuse substance est destinée et qui est plus en rapport avec les effets qu'en retireraient à son état brut les indigènes du pays où elle croît, c'est comme préventif de la soif. Sous ce rapport, elle est spécialement recherchée par les bicyclistes, les marcheurs, les chanteurs et par tous ceux pour qui boire souvent n'est ni avant-garde, ni désirable. Les plus fameux bicyclistes des Etats-Unis et du Canada aussi bien qu'un grand nombre de savants médecins, y compris le Dr Doolittle, M.D., qui se servent du bicycle pour se rendre chez leurs malades, parlent avec beaucoup de louanges de la gomme de Adams comme palliatif de la soif. Jusqu'aux membres du corps de police de New-York, gens bien assouffis, mais qui maintenant se trouvent sous une discipline plus ferme, déclarent que l'usage de la gomme à mâcher de Adams les guérit de cette malheureuse passion de rechercher les portes d'arrière des saloons.

Parmi ceux qui font profession d'utiliser leur voix et qui ont bénéficié de l'usage de Adams Tutti Frutti, on doit mentionner Mme E. G. Caldwell dont la lettre flatteuse se trouve entre les mains de MM. Adams, ainsi que celles de M. Henrich Hotel, l'acteur si bien connu, et d'un bon nombre d'hommes très réputés dans le monde du sport. Les chanteurs d'autrefois étaient en peine de savoir quoi boire peu avant de chanter, mais à peu près toute boisson, depuis le vin de Porto jusqu'au jus de limon, avait des retours désagréables, aujourd'hui la question est changée, car ils trouvent dans l'usage du Tutti Frutti à garantir leur gosier de la sécheresse sans cependant en subir aucun désagrément.

Avant de quitter le sujet de l'utilité de la gomme à mâcher, il est bon de dire que beaucoup de ceux qui ont renoncé à l'habitude de mâcher du tabac, ont trouvé un secours sérieux dans l'usage de la gomme à mâcher de Adams, car elle n'a pas d'égale pour adoucir l'haleine.

En général, quand un article a acquis la notoriété par ses mérites, on voit surgir des imitations nombreuses et il y a aujourd'hui toute sorte d'attrappe-sous,

en guise d'imitations de Adams Tutti Frutti. Elles donnent, il est vrai, un pourcentage plus grand aux détailliers, mais comme les consommateurs qui les ont essayées une fois n'y retournent pas une seconde, elles n'augmentent en aucune façon l'accroissement des affaires de ceux qui les tiennent en magasin. Le véritable Tutti Frutti, est, comme l'a certifié le Dr. Geo. Tate, un des principaux analystes de l'Angleterre, fait de gomme végétale naturelle, de pur sucre et d'un arôme inoffensif. Il a fallu plus de vingt ans de travail et bien des milliers de dollars pour amener le Tutti Frutti à l'état de perfection où il est aujourd'hui et le secret de sa fabrication n'est connu que de Messrs. Adams seulement.

Le chicle, gomme naturelle, qui est la base du Tutti Frutti, fut découvert par M. Adams, senior, il y a environ quarante-cinq ans, alors qu'il était dans les affaires à Mexico; il remarqua que les Mexicains et les Indiens s'en servaient à l'état brut pour se prémunir contre la soif. Si ses effets salutaires lui apparaissaient, il était loin de sa pensée d'en faire de la gomme à mâcher, il crut plutôt que le chicle était propre à des fins industrielles. Des expériences même eurent lieu mais sans succès et la gomme qui avait été importée par tonnes semblaient ne devoir jamais être utilisées. Un jour, cependant, M. Adams vit une petite fille acheter un morceau de gomme qu'elle se mit à mâcher et immédiatement il se rappela et l'usage que les natifs du Mexique faisaient du chicle et de la quantité qu'il en avait sur les bras. Il se mit à l'œuvre sans perdre de temps et dès que, après des tâtonnements il fut arrivé à produire une belle substance blanche, il la fit breveter; et depuis la demande n'a fait que croître au point qu'aujourd'hui la manufacture créée à New-York par Messrs Adams indique une industrie considérable. La manufacture de Toronto, située 11 et 13 rue Jarvis a été inaugurée en 1891. C'est une grande construction à trois étages outillée avec les machines les plus nouvelles et les plus perfectionnées et disposées de telle façon que la plus grande propreté existe partout. La manufacture est toujours en activité, on peut voir par là que la demande créée par les mérites du Adams Tutti Frutti tient du prodige. D'après les apparences, elle tend encore à augmenter malgré les tentatives faites de temps à autre de glisser dans le public des contrefaçons, lesquelles d'ailleurs n'ont eu pour résultat que de faire ressortir les mérites du véritable article.

Le service géologique de Washington a publié un rapport très intéressant sur la production minérale des Etats-Unis de 1885 à 1894. En 1890 il a été extrait 9,202,703 tonnes de fer évaluées à \$151,200,410. En 1894, la production du fer n'a été que de \$65,007,247.

En 1892, 63,500,000 onces d'argent valant \$82,99,150 ont été extraites. La production de ce métal n'a été que de \$64,000,000 en 1894. En 1894 il a été extrait pour \$39,500,000 d'or. 550,000 onces d'aluminium valant \$316,250 ont été mises sur le marché en 1894. C'est en 1893 que l'extraction du charbon bitumineux a été la plus importante: 128,385,231 tonnes. En 1893 il a été extrait pour \$85,687,078 de charbon anthracite. En 1892 la valeur de l'extraction des divers métaux a atteint la somme la plus considérable: \$307,716,239.



**VIAU & FRERE.**

Les biscuits de MM. Viau et frère sont, sans contredit, à la tête du marché; on les trouve dans toutes les épiceries tant soit peu assorties, parce que la clientèle les demande et n'en veut pas d'autres. A l'Exposition, MM. Viau et frère ont une vitrine splendidement aménagée où ils exposent les divers genres de biscuits qu'ils manufacturent. L'arrangement des boîtes de biscuits et des accessoires forment un ensemble harmonieux par la variété des couleurs et des nuances qui s'y condoient.

La production de la maison Viau et Frère est énorme et va toujours en augmentant. Elle n'emploie que les meilleurs matières premières et les meilleurs ouvriers. Aussi sa popularité s'étend partout où ses voyageurs ont pu pénétrer. Les biscuits de Viau et Frère sont un article nécessaire à tout épicier qui veut se tenir assorti dans cette ligne et ceux qui n'en ont pas encore en stock ne devront pas tarder à s'en procurer, s'ils ne veulent pas passer pour des retardataires.

**SCLATER ASBESTOS MANUFACTURING CO.**

Dans l'allonge du Palais de Cristal on remarque une exposition de ce qui semble être des tuyaux en amiante; ce sont des couvertures de tuyaux, destinées à isoler les tuyaux et à empêcher la perte de chaleur qui se produit dans les tuyaux qui sont à nu. L'asbeste ou amiante peut être employée à une foule d'usages où il s'agit d'empêcher la radiation du calorique, et la Sclater Asbestos Manufacturing Co, qui possède une usine spéciale à Charlemagne, fabrique tous ces objets. Elle fabrique en outre des peintures à l'amiante, qui sont à l'épreuve du feu, un ciment pour couverture en amiante, des enveloppes de moules pour la fonderie, des enveloppes de blocs à souder, etc.

**FRANK MAGOR & CO.**

Dans l'aile centrale du Palais de Cristal se trouvent exposés dans un espace bien décoré et artistiquement arrangé, les articles et spécialités de Messieurs Frank Magor & Co., agents du savon Sunlight, de la moutarde Keen, des thés Appleton, etc. Toutes ces marchandises sont bien connues du commerce, comme d'ailleurs toutes celles dont ces messieurs ont l'agence ici; telles que le cacao de Cadbury, les gelées et les confitures de Maxwell, etc. La plus grande place dans cette exposition est prise par le thé Appleton, un mélange très réussi de thés de l'Inde et de Ceylan, qui est paqueté à Londres, en paquets enveloppés de papier de plomb et qui vient d'être introduit sur le marché. Les épiciers devront en faire l'essai.

**FOAM YEAST CO.**

La compagnie qui fabrique la levure "Foam" a une très jolie exposition dans l'aile droite du Palais de Cristal. On y trouve non-seulement la levure elle-même dans les différents emballages où elle se vend, mais des échantillons de biscuits et gâteaux préparés avec cette levure. Cette exposition fournit une preuve de l'efficacité de la levure Foam, qui devrait être dans toutes les épiceries. Nous la recommandons tout spécialement.

**A. & R. LOGGIE.**

Comme idée dans la disposition des articles offerts aux regards des visiteurs, rien n'est mieux trouvé que la construction d'un phare avec des boîtes de conserves. Ce n'est pas un phare en miniature mais de belles proportions et la quantité de boîtes qui entrent dans sa construction se chiffre par milliers. Un prix est d'ailleurs offert à qui en devinera le nombre.

C'est à MM. A. et R. Loggie, de Loggieville, que nous devons de voir rompre la monotonie habituelle des vitrines et étalages par cette imposante masse de boîtes habilement disposées. C'est le clou de l'Exposition en matière de réclame.

Il y a dans ce phare d'excellent homard, de délicieux éperlans et de succulents fruits conservés; la mise en boîte en est faite dans des conditions qui assurent la durée à cette importante maison qui expose pour la première fois à Montréal.

**LES PROFITS DES BANQUES.**

Nous avions, la semaine dernière, en publiant un premier article sur cette importante question de finances, annoncé la continuation de cette étude et nous nous disposions à donner, aujourd'hui même, un second article faisant suite au premier.

Nous nous voyons obligé d'ajourner la publication de la série d'articles que nous avons commencée; on nous a fait valoir, pour nous décider à reporter à une date ultérieure notre étude, des motifs que nous avons dû prendre en sérieuse considération.

Les temps sont durs, nous a-t-on dit, le commerce n'est qu'à moitié sorti de la crise qui l'a paralysé depuis bientôt deux ans; la suspension d'une de nos banques est encore trop récente et on ne sait pas jusqu'à ce jour si elle renaitra de ses cendres dans des conditions qui lui permettront de faire bonne figure; ne pourriez-vous pas retarder la publication de votre étude jusqu'à ce que l'atmosphère commerciale se soit éclaircie?

Evidemment ces raisons ont leur poids, et notre étude ne perdra rien de sa valeur pour n'être pas continuée de suite.

L'intérêt du public en général, et celui du commerce en particulier, sont notre guide. De bons esprits, bien situés d'ailleurs pour juger des intérêts immédiats du commerce, nous prient d'ajourner nos indiscrétions; nous nous rendons à leurs désirs.

Un incendie a détruit l'autre jour pour \$100,000 de tabac canadien en feuilles, dans l'entrepôt de M. John Brimmer, à Lancaster.

**REVUE COMMERCIALE ET FINANCIÈRE**

Montréal, 19 sept. 1895.

**FINANCES.**

Le taux de l'escompte sur le marché libre à Londres a augmenté de 1/16 p.c.; on le cote aujourd'hui 11/16 p.c. pour les avances à 30 ou 120 jours. La banque d'Angleterre maintient son taux de 2 p.c. Les consolidés anglais font aujourd'hui 107 11/16 au comptant et 107 1/2 à terme. Le 3 p.c. français clôture à Paris à 101 fr. 20 centimes.

A New-York, les prêts à demande se font à 1 p.c.; les prêts garantis par des valeurs cotées se font à 2 ou 3 p.c. et le papier de commerce est escompté de 4 à 4 1/2 p.c.

Sur notre place, les prêts à demande se font à 4 1/2 p.c. et les banques escomptent les bons billets de leurs clients à 6 ou 7 p.c.

Le change est plus faible.

Les banques vendent leurs traites à 60 jours à une prime de 9 1/2 à 10 et leurs traites à vue à une prime de 10 1/2 à 10 1/4. Les transferts par le câble sont à 10 1/2 de prime. Les traites à vue sur New-York sont au pair. Les francs valaient hier, à New-York, de 5.17 1/2 pour papier long et 5.15 1/2 pour papier court.

L'exportation de l'or de New-York continue et le syndicat qui a pris le dernier emprunt a été obligé encore cette semaine de faire un versement d'or au trésor des Etats-Unis, pour maintenir la réserve à \$100,000,000.

La bourse a été active avec des cours fermes. La Banque de Montréal s'est vendue 223 1/2; la Banque des Marchands 170; la Banque Ontario à 82 et la Banque du Commerce à 138.

La Banque Jacques Cartier a été vendue au pair. La Banque du Peuple faiblit encore. Après avoir fait 20, puis 19, elle descend en dernier cours à 18.

Le rapport de MM. de Martigny et Chipman est encore remis à plus tard; ces Messieurs inspectent en ce moment les succursales et ne pourront terminer leur rapport avant la semaine prochaine.

Les banques canadiennes sont cotées en clôture comme suit:

Banque du Peuple.....	20	15
" Jacques-Cartier.....	105	100
" Hochelaga.....	130	124
" Nationale.....	83	76 1/2
" Ville Marie.....	100	73

Les Chars Urbains ont été plus faibles; les anciennes actions sont descendues à 208 et les nouvelles à 207; puis il y a eu réaction en hausse et les derniers cours sont: anciennes actions 209, nouvelles, 208.

Le Gaz a eu, lui aussi, de la faiblesse; il est descendu à 208 1/2. Le Pacifique regagne 1 p.c. à 58. Le Richelieu descend à 97 1/2.

Le Câble est descendu à 162 1/2 pour remonter à 165 1/2 et clôturer 164 1/2. Le Bell Telephone est à 159 1/2 et le Télégraphe à 165 1/2.

La Royal Electric est cotée 135 vendeurs et 130 acheteurs.

La Toronto Street Railway fait 84 1/2 et 84; Duluth, ordinaire, 6 1/2.

La Dominion Cotton Co. a été vendue 94 1/2, puis 92; la Montréal Cotton Co., 124 1/2, puis 128 et enfin 125; la Colored Cotton Mills, 65.

## COMMERCE.

L'exposition a amené beaucoup de monde des campagnes à Montréal et, parmi ce monde on rencontre un bon nombre de marchands. Mais le nombre des marchands qui ont visité l'exposition est plus considérable que celui des marchands qui ont visité la rue St-Paul. Cependant, on en a vu quelques-uns, apportant de l'argent et des commandes. On aurait aimé et l'on espérait en voir davantage. Nos bureaux ont reçu chaque jour la visite de quelques vieux abonnés, dont plusieurs nous ont amené de nouveaux abonnés; tous nous ont témoigné beaucoup d'intérêt et beaucoup de bonne volonté, se déclarant très satisfaits des efforts que nous faisons pour nous rendre utiles au commerce. Nous les en remercions sincèrement.

Dans toutes leurs conversations, nous avons trouvé l'expression de bonnes espérances pour le commerce de l'automne; mais ils se plaignent que l'argent ne circule pas, ce qui s'explique par le fait que les cultivateurs ne se pressent pas de vendre leurs produits, trouvant les prix trop bas. D'ici à la Toussaint, pourtant, il leur faudra bien réaliser sur quelque chose, car nous comptons bien que les marchands feront leur possible pour que la collection de l'automne soit satisfaisante.

Les faillites sont plus nombreuses qu'on ne le désirerait.

**Bois de construction.**—Aucun changement intéressant dans cet article, pas plus aux scieries qu'aux clos de la ville. En ville, il n'y a que quelques commandes de petits lots pour réparations, etc.

**Charbon et bois de chauffage.**—Le charbon dur est plus actif, la température froide que nous avons rappelée trop l'hiver pour que l'on ne songe pas à s'approvisionner de combustible. Les prix sont stationnaires.

**Cuir et peaux.**—Le marché des cuirs est un peu plus faible, sans cependant, qu'il soit facile d'obtenir une réduction sur les prix des meilleures sortes. Nous notons une légère baisse sur deux ou trois lignes: cuirs à semelle, vache fendue et dongola. Les autres lignes sont mieux tenues. Il n'y a pas beaucoup d'activité encore dans les achats des manufacturiers, ce qui contribue beaucoup à la faiblesse du marché. Mais la perspective est que les prix reprendront de la fer-

meté, après la liquidation de la faillite Mosely, vu qu'il n'y a pas de surplus de stock.

Les peaux vertes restent comme la semaine dernière, à 8½c. pour les bouchers; mais les commerçants sont obligés d'accepter une réduction de ½c dans les prix de leurs ventes aux tanneurs. Il est probable qu'ils vont diminuer d'autant leur prix d'achat.

**Draps et nouveautés.**—Les visiteurs à l'exposition ont fait des achats en ville pour s'assortir et la semaine a été, en somme, assez active. La collection a été à peine satisfaisante; cependant, les marchands de la campagne promettent de meilleures remises pour la Toussaint.

**Épicerie.**—Bon mouvement dans les épicerie cette semaine; on a reçu beaucoup de visites de la campagne, mais on aurait pu en recevoir davantage.

Le marché des sucres bruts en Allemagne est plus ferme; à New-York il est soutenu. Au Canada, les sucres raffinés sont soutenus, sans grande activité. Les sucres bruts pour la consommation sont à bon marché.

Rien de changé aux sirops ni à la melle.

Il y a des fruits secs de Californie offerts à bon marché. Les conserves de viande sont cotées à 5c de baisse.

Les biscuits Vian & frère, sont en baisse de ½c par livre, ce qui va probablement faire baisser les prix des autres manufactures.

Les cordes en rouleaux sont plus fermes, ainsi que les seaux et les cuvettes.

Les ryas de H. Walker, marques "Imperial" et "Club," en fûts, sont cotés à un prix uniforme par tout le commerce.

**Fers, ferronneries et métaux.**—Bon nombre de commandes ont été prises cette semaine dans ces lignes pour la campagne, entr'autres en fil de fer pour les balles de foin pressé, en fil à clôture, etc. Le clou n'a pas de mouvement bien actif.

Pas de changements à signaler dans les prix.

**Huiles, peintures et vernis.**—L'huile de foie de morue est très ferme; on est venu en acheter ici pour les Etats-Unis.

Les huiles minérales sont stationnaires de même que les huiles végétales, les peintures et les verres à vitres.

**Salaisons.**—Marché tranquille à des prix peut-être un peu plus faciles, mais sans baisse que nous puissions coter.

## Revue des Marchés

Montréal, 19 sept. 1895.

## GRAINS ET FARINES

## MARCHÉS DE GROS

*Mark Lane Express* de lundi dernier, dans sa revue des marchés des grains en Angleterre, dit: "Les blés anglais ont été lourds à des prix variant de 22 à 27s, par quarter; mais les meilleurs blés blancs nouveaux ont été tenus à 27s 6d. Les blés étrangers ont reculé de 6d. A Liverpool il y a eu baisse de 2d par cent livres sur le roux d'Amérique, ce qui est l'équivalent d'un peu moins de 10d. par quarter. Le maïs a été faible. Des ventes de chargements de maïs américain ont été faites à 16s 3d. L'orge à malter a été ferme, mais l'orge à moulée et l'avoine ont été faibles. Le marché a été tranquille, aujourd'hui, avec une baisse de 6d sur les blés roux étrangers; de 6d. sur les farines, l'orge et le maïs; de 3d. sur l'avoine, les pois et les haricots ont été soutenus."

Les dernières dépêches reçues par le Câble à la Chambre de Commerce, cotent le marché des chargements comme suit: "Blé à la côte, mieux tenu; do en route, soutenu. Mais à la côte, tranquille; do en route ferme. Marchés anglais de province tranquilles mais soutenus. Liverpool, blé disponible ferme; do à livrer, tranquille; mais disponible ferme; do à livrer, ferme. Farines de Minneapolis, *first bakers*, 17s 6d. Marchés français de province tranquilles. Paris, blé sur septembre 18 fr. 20; sur octobre 18 fr. 55; farines sur septembre, 41 fr. 75; sur octobre, 42 fr. 50."

La *Gazette Commerciale* du 1er septembre rapporte comme suit le marché du blé à Paris:

"La moisson touche à sa fin, et d'ici quelques jours nous allons être à même de publier le résultat de notre travail d'enquête sur les récoltes.

"Les battages sont poussés avec activité et les offres en blés nouveaux commencent à prendre de l'importance sur nos principaux marchés de la province; aussi la baisse est-elle la note dominante dans les avis qui nous parviennent de toutes les régions.

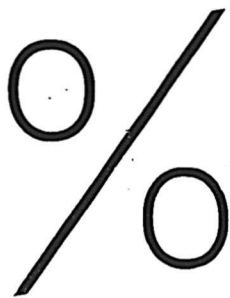

# Le plus Haut Taux

d'intérêt est l'intérêt même. Le nôtre est de faire de bonnes marchandises telles que les gens le demandent. Ils veulent une bonne

...FARINE DE FAMILLE...

et ils l'ont quand ils achètent la marque

...OBELISK...

E. D. TILLSON, Tilsonburg, Ont.



“ A notre marché d'aujourd'hui, l'assistance est un peu plus nombreuse qu'il y a huit jours, la rentrée des céréales étant à peu près terminée dans notre rayon; les blés nouveaux sont assez offerts, mais la meunerie se montre très réservée dans ses achats par suite de la difficulté qu'elle éprouve à placer ses farines et les affaires s'engagent difficilement, malgré une concession de 25 à 50 centimes accordée par les détenteurs.

“ Les blés nouveaux valent depuis 17.75 à 18.50 les 100 kil., selon qualité et provenance.

“ Les blés vieux valent, les blancs, de 18.50 à 19 fr., et les roux, de 18 à 18.50.

“ Nous cotons par 100 kilos, en gare d'arrivée à Paris :

Blé blanc..... 18 50 à 19 ...  
Blé roux..... 17 75 à 18 50”

Voici quelques nouvelles reçues par la mallo concernant les autres pays d'Europe :

La récolte de Serbie, avec une augmentation de 25 p.c. dans les superficies ensemencées, donnera un surplus exportable de 2,600,000 minots, contre 2,150,000 minots l'année dernière.

On évalue, à Rome, la récolte italienne de blé à 37,418,000 hectolitres ou environ 104,000,000 de minots, contre 118,000,000 de minots l'année dernière.

La récolte de l'orge, en Hongrie, est la plus pauvre qu'on ait vue depuis des années; elle est en déficit de 30 p.c. sur l'année dernière. En Allemagne, la récolte d'orge est aussi beaucoup au-dessous de celle de l'année dernière.

Voici un résumé du dernier rapport officiel de la récolte en Russie: “ Les récoltes du printemps ont souffert dans le sud par manque de pluie. On estime que 72 p.c. des superficies ensemencées ont eu un rendement au-dessus de la moyenne et 28 au-dessous. Tous les gouvernements de l'est rapportent une amélioration dans la situation.

“ Pour les récoltes d'hiver, 64 p.c. de la superficie donnent un rendement satisfaisant. Dans les gouvernements du nord-ouest, le rendement n'est pas satisfaisant; mais dans la terre noire du centre et dans le nord du Caucase, le rendement est bon. Le rapport conclut que la situation est meilleure qu'on ne s'y attendait, surtout pour le blé de printemps.”

Le Bulletin des Halles de Paris publie son rapport spécial de la récolte de France, qu'il évalue à 109,315,000 hectolitres, soit 306,000,000 de minots, contre 120,002 000 hectolitres, ou 342,400,000 minots en 1894. Mais le poids du blé est un peu plus fort que l'année dernière.

Aux Etats-Unis, les marchés se sont mis à la hausse lundi et sont encore dans cette direction aujourd'hui. Les principaux facteurs de cette hausse sont: le meilleur ton des dépêches d'Europe, la modicité de l'augmentation de la “ visible supply ” et des nouvelles moins favorables des battages. La hausse a été de près de 3c par minot sur les cours d'il y a huit jours, à Chicago.

Voici, d'après Bradstreets, les quantités en vue samedi dernier :

	14 sept. 1893	15 sept. 1894
Visible supply		
E. U. et Canada	33,093,000	69,214,000
En route pour le Royaume Uni.	17,440,000	18,800,000
En route pour le continent .....	6,400,000	10,120,000
Total en vue...	61,932,000	98,134,000

L'augmentation de la “ visible supply ” sur la semaine dernière a été de 1,338,000 minots.

Les prix de blé disponible sont : A New-York, (No 2 roux d'hiver) 62½c.; à Chicago (No 2 du printemps) 57½c.; à Duluth (No 1 dur) 56½c.; à Détroit (No 1 blanc) 62c.

Les principaux marchés de spéculation clôturent comme suit : Chicago, sur septembre, 59½c.; sur décembre, 60½c.; sur mai, 63½c. New-York, sur septembre, 63½c.; sur décembre, 65½c.; sur mai, 69c.

Une dépêche privée du Manitoba cote le blé, près de la frontière des Etats-Unis, à 44c le minot.

Le Commercial de Winnipeg dit que les cultivateurs ont commencé à faire les livraisons, dans les régions où la moisson a été hâtive, et qu'on leur a payé de 40 à 45c le minot. Mais il n'y a pas encore beaucoup d'acheteurs à la campagne et les bas prix réalisés ne sont pas de nature à encourager les livraisons. Cependant les cultivateurs vont être forcés de vendre une partie au moins de leur blé dès maintenant, pour liquider leurs dettes. Le fret de

Duluth à Kingston est de 5c par minot. Il ne se fait rien en gros sur le blé de Manitoba; mais, en se basant sur les prix de Duluth, le No 1 dur vaudrait de 58 à 59c à flot à Fort William, ou de 46 à 47c sur wagon, à la campagne.

Les dernières dépêches de Toronto cotent comme suit le marché du Haut-Canada: marché tranquille et soutenu. Le blé roux sur le Northern a été vendu 59c et 2 chars ont été offerts sur le Michigan Central à 58c. Un lot de 5,000 minots de blé nouveau de Manitoba est parvenu à l'est des lacs; il a été vendu en lots d'un char à 68c dans l'ouest. Le vieux No 1 dur est en demande à 78c, mais il n'y en a pas en offre. Sept chars de pois ont été achetés à 50c dans l'ouest et à 51c au centre. L'avoine est sans changement. Cinq chars de mélange ont été offerts à 22½c dans l'ouest, frets élevés; la blache est tenue à 23½c. L'orse à moulée est cotée nominale-ment de 31 à 32c en gare.

A Montréal, le marché de l'avoine est encore tranquille; il y a cependant quelques petites transactions en avoine nouvelle No 2 d'Ontario à 31c; mais aujourd'hui le ton est un peu plus faible et les acheteurs n'offrent plus que 30½c par 34 lbs. Ce qui reste de vieille avoine est coté nominale-ment à 34c. La quantité d'avoine en entrepôt, samedi dernier, était de 99,310 minots.

La perspective est que l'avoine se vendra bon marché cet automne s'il ne survient pas une demande pour l'exportation. Nos commerçants n'ont pas encore ouvert de hangars à la campagne; ils n'osent pas se risquer à acheter avant de voir de quel côté le marché va se tourner.

Les pois nouveaux ont commencé à arriver; il y en a environ 4,000 minots en entrepôt. Le ton du marché est faible, en sympathie avec les bas prix payés dans Ontario. On ne peut guère coter aujourd'hui plus de 65½ à 66c par 66 livres, en entrepôt.

L'orge à moulée est cotée nominale-ment à 45 ou 46c le minot. Il n'y en a pas encore sur notre marché.

Les farines de Manitoba sont encore en bonne demande, de la part du commerce de la campagne et de la boulangerie, et les prix se maintiennent; mais les farines d'Ontario ont une tendance à la faiblesse.

.....L'IDEAL

ET LES PLUS RECHERCHES EN FAIT

D'ALIMENTS

POUR LE DEJEUNER, DU DIX-NEUVIEME SIECLE.

SONT CEUX DE LA

...COMPAGNIE IRELAND...

Nous serons heureux d'envoyer  
des échantillons  
et toutes informations.

ECRIVEZ-NOUS

AVOINE DESSECHÉE ET ROULÉE

BLE DESSECHÉ ET ROULÉ .....

FARINE DE SARRASIN (Self-Rising)

La IRELAND NATIONAL FOOD COMPANY, Ltée

— MEUNIERIERS ET MANUFACTURIERS —

ALIMENTS AUX CEREALES DE CHOIX POUR DEJEUNER.

POSSEDANT les moulins les plus grands et les plus complets du Dominion pour la préparation des céréales servant d'aliments pour le Déjeuner.

TORONTO, CANADA



Les farines d'avoine sont tranquilles et sans changement.

Nous cotons en gros

Blé roux d'hiver, Can. No 2.	0 60 à 0 63
Blé blanc d'hiver " No 2.	0 60 à 0 63
Blé du printemps " No 2.	0 60 à 0 63
Blé du Manitoba No 1 dur...	0 80 à 0 85
" " No 2 dur...	0 80 à 0 85
" " No 3 dur...	0 00 à 0 00
Blé du Nord No 2.....	0 00 à 0 00
Avoine nouvelle No 2.....	0 30½ à 0 31
Blé d'inde, en douane.....	0 00 à 0 00
Blé d'inde, droits payés.....	0 00 à 0 00
Pois, No 1.....	0 72½ à 0 75
Pois, No 2.....	0 65½ à 0 66
Orge, par minot.....	0 45 à 0 46
Sarrasin, par 50 lbs.....	0 00 à 0 00
Seigle, par 50 lbs.....	0 00 à 0 00

**FARINES**

Patente d'hiver.....	\$4 00 à 4 10
Patente du printemps.....	4 15 à 0 00
Patente Américaine.....	0 00 à 0 00
Straight roller.....	3 70 à 3 80
Extra.....	3 50 à 3 60
Superfine.....	0 00 à 0 00
Forte de boulanger (cité).....	4 00 à 0 00
Forte du Manitoba.....	3 90 à 4 00

**EN SACS D'ONTARIO**

Medium.....	\$3 70 à 3 80
Superfine.....	3 20 à 3 40

**FARINE D'AVOINE**

Farine d'avoine standard, en barils.....	3 60 à 3 90
Farine d'avoine granulée, en barils.....	3 80 à 4 10
Avoine roulée en barils.....	3 60 à 3 90

**MARCHÉ DE DÉTAIL**

Le marché de mardi a été très actif; il y avait beaucoup de cultivateurs avec du grain à vendre; et comme il y avait aussi beaucoup d'acheteurs, la vente a été facile à des prix soutenus. On a payé l'avoine de 75 à 80c la poche et le sarrasin de 90 à 95c.

En magasin, les commerçants vendent l'avoine de 80c à 82½c par 80 livres.

Le blé d'inde jaune des Etats-Unis fait 75c par minot, et le blanc 80c par 56 lbs. Les pois No 2, valent 70 à 75c et les pois cuisants de 80 à 85c par 60 lbs.

La graine de lin par minot de 60 lbs vaut \$1.05 à \$1.10.

L'orge No 2 de la province vaut de 95c à \$1.00 par 96 lbs.

Le sarrasin vaut \$1.00 par 96 livres (2 minots).

**BEURRE**

**MARCHÉS ANGLAIS.**

MM. Marples, Jones & Cie, nous écrivent de Liverpool, le 6 septembre:

"Les qualités de choix sont plus fermes et en bonne demande. Nous cotons: Crémeries canadiennes de choix, en boîtes et quarts.....92 à 93s  
 " " " tinettes.86 à 88s  
 " " d'Irlande, boîtes....104 à 106s  
 " " du Danemark, quarts108 à 110s  
 On écrit de Bristol, le 7 septembre:  
 "Le commerce qui se fait n'est guère que du détail; cependant le ton du marché est plus ferme pour les beurres d'Irlande. Les crémeries canadiennes sont un peu négligées, malgré leur excellente qualité. Les prix du disponible sont: crémeries canadiennes, 1er choix, 87 à 89s.; crémeries irlandaise, 98 à 100s."

**MARCHÉS DES ETATS-UNIS**

A New-York le beurre est coté: crémeries de l'état, 20½ à 21c; crémeries de l'ouest, 13 à 21c.

A Canton, N. Y., lundi, 1500 tinettes de beurre ont été vendues à 18½c, à 18½c et 19½c, suivant qualité.

**MARCHÉ DE MONTRÉAL**

Le marché du beurre des beurrieres est encore le même que la semaine dernière; l'amélioration notée dans les nouvelles d'Angleterre a fait expédier la semaine dernière plus de beurre que de coutume, mais ce beurre paraît avoir été pris, du moins en partie, sur les stocks en glacières; dans tous les cas, les exportateurs ne se montrent pas plus désireux d'acheter et s'ils offrent 17½c ils veulent avoir du beurre de premier choix de septembre. Le prix du marché, en prenant les commerçants comme les exportateurs, est de 17c pour le beurre d'août et de 17½c pour celui de septembre. Le beurre frais expédié chaque semaine se paie parfois 17½c et l'on nous dit qu'une beurrierie des cantons de l'Est, bien connue sur le marché, a pu obtenir dans ces conditions 18c, mais il n'y a pas à tenir compte de ce prix exceptionnel.

Les épiciers paient encore de 18 à 19c pour ce qu'il y a de meilleur sur le marché.

Quant au beurre de ferme, on le cote pour le détail: township 1er choix 15 à 16c; do ordinaire, 14 à 15c; beurre de l'ouest, 12 à 14c.

Les exportations de la semaine dernière ont été:

Par	Pour	Tinettes
Lake Ontario	Liverpool	15
Norwégian	Glasgow	734
Lydia	Bristol	2894
Total.....		3,643
Sem. corresp. 1894.....		5,931

Exportations jusqu'à date:

1895.....	24,990
1894.....	14,015

**FROMAGE**

**MARCHÉS ANGLAIS**

MM. Marples, Jones & Cie. nous écrivent de Liverpool le 6 septembre:

"La situation démoralisée des marchés du fromage anglais a complètement démonté le commerce et la demande a été, en conséquence, excessive-ment lente, cette semaine.

Nous cotons: Vieux fromage fort (lent).....28 à 32s  
 " " fin d'automne coloré.34 à 36

Fromage de sept. d'Ontario fancy, coloré.....36 à 38  
 " " " blanc...36 à 38

Nouveau, coloré ou blanc, fin.....35 à 37

" " échauffé, coloré ou blanc...32 à 34

" " d'Ontario, blanc, parfait...38 à 39

On écrit de Bristol le 7 septembre:

"Il y a une absence marquée de demande en fromage à expédier et les prix c.i.f. ont baissé de 1 à 2s pendant la semaine; mais même aux prix réduits, il n'y a pas de vie dans les affaires. Il est évident que la consommation a considérablement diminué, ce qui ralentit la demande. La continuation de grosses importations de bœuf et de mouton gelés est un des facteurs responsables de cette situation. En disponible, les transactions ont été restreintes à des prix un peu plus faciles, soit de 38 à 39s 6d pour le fromage canadien de 1er choix et de 35 à 36s 6d pour le beau fromage. Il reste encore trop de vieux fromage sur le marché."

**MARCHÉS DES ETATS-UNIS**

New-York, 17 septembre.—On cote le fromage de 5½ à 7c et le fancy de 7 à 7½c.

Watertown, N. Y., 14 septembre.—Mille meules ont été vendues à 6½c.

Ogdensburg, N. Y., 14 septembre.—En vente 1273 meules; ventes, 102 à 7c.

Canton, N. Y., 14 septembre.—Ventes, 700 meules à 7½c.

Utica, N. Y., 16 septembre.—Ventes de la journée: 70 fromages blancs à 6½c; 135, à 6½; 140 colorés à 6½c; 1450, à 6½c.

Little Falls, N. Y., 16 septembre.—Ventes de la journée: 110 meules à 6½c; 205, à 7c.

**MARCHÉS D'ONTARIO**

London, 14 septembre.— Trente-trois fromageries ont mis en vente 8,663 fromages d'août et 230 de juillet Ventes: 241, à 7½c.

Ingersoll, 17 septembre.— En vente:

# J. A. VAILLANCOURT

MARCHAND-COMMISSIONNAIRE DE PROVISIONS

333 ET 335 RUE DES COMMISSAIRES, MONTREAL.

## BEURRE, FROMAGE ET ŒUFS PLACÉS AUX PRIX LES PLUS AVANTAGEUX

Attention spéciale donnée aux Consignations de Beurre et de Fromage.

AVANCES LIBÉRALES SUR CONSIGNATIONS

Tinettes en belle épipette blanche, 30, 50, 70 lbs

Fournitures pour Fromageries.

Spécialité de Tinettes pour Beurrieres.

Les Meilleurs Sels Anglais "HIGGINS" et "ASHTON" pour Beurrieres.

SOLLICITE LA CONSIGNATION DE TOUTES SORTES DE PRODUITS AGRICOLES

2135 meules d'août. Aucune vente. Il a été offert de 7¼ à 7 7/16c.  
**Barrie, 17 septembre.** — Vingt et une fromageries ont mis en vente 4,152 meules de la dernière quinzaine d'août et de la fin de la saison. Ventes : 576 meules à 7¼c, et 60 meules de septembre à 7¼c. Le reste sera vendu après le marché. C'est le dernier marché de la saison.

**MARCHÉS DE QUÉBEC**

**Cowansville, 14 septembre.** — Vingt-trois fromageries ont mis en vente 2 020 meules. On a offert 7¾c. Mais cette offre n'a pas été acceptée.

**Chicoutimi.** — Le Progrès du Saguenay, rapporte comme suit le marché du 10 septembre :

"Hier le marché de Montréal était encore plus faible que d'habitude et 8,000 boîtes de fromage ont été vendues à raison de 7 cents à 7½ cents.

"C'est sur réception de cette dépêche que le fromage du syndicat a été offert en vente mardi après-midi. M. L. E. Guay a offert 6 15/16 et M.M. Côté & Boivin 7 cents, aux conditions ordinaires, c'est-à-dire pour le fromage supérieur, l'inférieur devant être coupé, comptant, poids et qualités acceptés. M. Boivin s'est immédiatement mis à l'œuvre pour visiter toutes les fabriques syndiquées."

**MARCHÉ DE MONTRÉAL**

Les 3,500 fromages offerts en vente au quai, lundi, le 16 septembre ont été vendus à 7¼c; quelques lots ont été pris à 7½c, mais c'est une toute petite exception; et il y en a d'autres qui ont rapporté moins de 7c après inspection. Les fromagers rapportent tous une diminution considérable dans la fabrication et un bon nombre se proposent de fermer à la fin du mois si les prix ne s'améliorent pas.

Ce qui a été payé 7¼ et même 7½c comprenait en plus grande partie du fromage de septembre.

Le marché général pour le fromage de la province est tout aussi faible que la semaine dernière; surtout pour les fromages d'août. La seule différence est que les exportateurs ont reçu quelques ordres d'acheter, mais à des prix si bas qu'ils ne peuvent guère acheter que des qualités moyennes; ou leur a passé, en conséquence, ce qui restait de fromage d'août à des prix variant de 6c à 6½c. Le fromage qui arrive se vend un peu mieux à 7c et même à 7½c s'il est tout à

fait de choix; le coloré de qualité parfaite se vend même jusqu'à 7¼c, mais il n'y en a pas un lot sur vingt qui soit assez fin pour atteindre ce prix; les autres se vendent 7¼ ou 7c.

Décidément, la fin de la saison menace d'être aussi triste que le commencement.

Les exportations de la semaine dernière ont été :

Par	Pour	Meules
Numidian	Liverpool	5,658
Lake Ontario	"	873
Parkmore	"	2,371
Norwegian	Glasgow	2,516
Amarynthia	"	1,500
Cynthiana	"	2,513
Grecian	Londres	6,396
Merrimac	"	13,967
Hurona	"	3,176
Lycia	Bristol	6,657

Total 45,537  
 semaine corresp. 1894 51,291

**Exportation jusqu'à date :**

1895.....	1,015,465
1894.....	1,060,933

**ŒUFS.**

Les œufs sont en bonne demande à des prix fermes et en hausse. On vend aujourd'hui les œufs mirés de 12 à 12½c la douzaine; les œufs strictement frais valent 18c.

Les exportations sur l'Angleterre sont maintenant continues; on cote à Liverpool les œufs canadiens de 6s 10d à 7s par 120.

A New-York les œufs frais valent de 16 à 17c.

**LEGUMES.**

Les haricots nouveaux se vendent aux détailliers de \$1.40 à \$1.50 les 60 lbs.

Les pois à soupe se détaillent au minimum ou à la poche à 80c.

Les pommes de terre valent de 40 à 50c la poche.

**MIEL ET CIRE**

Le miel coloré blanc vaut de 6 à 8c la livre; le rouge, de 4 à 5c; le miel en rayons, de 8 à 12c.

La cire vaut de 25 à 26c.

**FRUITS**

Il y a eu une bonne demande en fruits cette semaine, à cause de l'exposition; mais les prix sont restés sans changement, sauf les raisins qui ont un peu baissé.

**FOIN PRESSE ET FOURRAGES**

A Boston on cote :

Choix à fancy en grosses balles.....	\$18 00 à \$18 50
Choix à fancy en petites balles.....	17 00 à 18 00
Beau à bon.....	15 00 à 16 00
Pauvre à ordinaire.....	12 00 à 14 00
Mêlé.....	11 00 à 13 00
Paille de seigle.....	11 00 à 12 00
" d'avoine.....	7 50 à 8 00

Arrivages de la semaine dernière 119 chars de foin et 10 de paille, plus 11 chars de foin pour l'exportation. Semaine précédente, 173 chars de foin et 18 de paille.

Les arrivages ont été légers, la semaine dernière, mais nous ne pouvons coter aucune amélioration dans les prix, en raison des stocks considérables de vieux foin sur le marché. Nous ne prévoyons pas de plus hauts prix pour le foin car le maïs et l'avoine sont à très bon marché. Nous ne prévoyons aucun changement prochain dans les cours.

A Toronto, le foin pressé est coté \$12 la tonne, en gare.

A Montréal, le commerce d'exportation est bien tranquille; la demande des Etats-Unis est lente; celle d'Ontario est faible et il n'y a pas moyen d'exporter en Angleterre avec les prix actuels. Les commerçants ont cependant commencé à faire quelques achats à la campagne, le foin pouvant être pressé maintenant sans trop de risques; ils paient depuis \$6.00 jusqu'à \$9.00 la tonne, livrée sur wagon, suivant qualité et position.

Le son, le gru et la moulée sont faibles, mais sans baisse notable.

**Nous cotons au détail :**

Foin pressé No 1, la tonne.....	10 50 à 11 00
do do No 2 do .....	9 50 à 10 00
do do No 3, do .....	0 00 à 00 00
Paille vieille do .....	4 50 à 5 50
Moulée, extra la tonne.....	23 50 à 24 50
do No 1 do .....	00 00 à 22 00
do No 2, do .....	00 00 à 21 00
Gru blanc do .....	00 00 à 19 50
do No 2, do .....	00 00 à 18 50
do No 3, do .....	00 00 à 00 00
Son (Manitoba) do .....	17 50 à 18 00
do (Ontario) do .....	18 50 à 19 00
do au char .....	16 50 à 17 50
Blé d'inde jaune moulu.....	00 00 à 28 00
Farine de blé d'inde, granulée	
100 lbs.....	1 50 à 1 75
Farine de blé d'inde commune	
100 lbs.....	1 20 à 1 25
Ste d'inde broyé, la tonne.....	00 00 à 27 00

**La Société Artistique Canadienne**

Fondée dans le but de répandre et de développer le goût de la musique et d'encourager les artistes.

Incorporée par Lettres Patentes le 24 Décembre 1894.

**CAPITAL ACTIONS, \$50,000**

**BUREAUX**

**No 210 rue St-Laurent, Montréal.**

(BATISSE DU MONUMENT NATIONAL)

**2851 PRIX D'UNE VALEUR TOTALE DE \$5,008**

Sont distribués les 1er et 3me mercredis de chaque mois.

**1 PRIX DE \$1000, 1 PRIX DE \$400, 1 PRIX DE \$150, 2848 PRIX VARIANT DE \$1.00 A \$50.00**

**PRIX DU BILLET, 10 CTS**

Nous expédions nos billets dans toutes les parties du pays sur réception du prix et de trois cents en timbres!

**Cognac Laurier**



ECRIVEZ

POUR

ECHANTILLON

**NOUS VENONS DE RECEVOIR NOTRE IMPORTATION ANNUELLE de COGNAC LAURIER, QUE NOUS OFFRONS AU COMMERCE, A.....**

**.....\$7 LA CAISSE.**

**LA CANADA LIQUOR CO.,**

**253 et 255 St-Paul et 2 St-Vincent,**

**.....MONTREAL**

## MARCHÉ DU BÉTAIL

Le marché du bétail d'exportation a été actif cette semaine; les exportateurs ont acheté 3 ou 4 chars de bœufs d'Ontario, à la Pointe St-Charles, dans les prix de 3½ à 4c la livre, sur pied, et quelques lots de bœufs du Nord-Ouest, aux clos du Pacifique dans les mêmes prix. Ils ont acheté aussi de bons lots de moutons et d'agneaux aux prix moyens de 3½ à 3¾c la livre.

Les animaux de boucherie se sont vendus de 2 à 3½c suivant qualité; les moutons de \$3.50 à \$5.00 la pièce, les agneaux, de \$2.50 à \$3.00 et les veaux de \$2.00 à \$10.00.

Les porcs sur pied se sont vendus de \$4.75 à \$4.80 les 100 livres.

Il a été exporté la semaine dernière 4961 bêtes à cornes et 11.478 moutons

**AU COMMERCE GRAIN ET FARINE.**— Comme par le passé MM. les marchands trouveront toujours ce qui leur sera nécessaire en farines, son, gru, moulée, pois à soupe du Haut-Canada, avoine, moulée de blé d'inde américain au No 253, rue St Paul,

Chez

E. DUROCHER.

Tel. Bell 2664

Un ingénieur américain, M. E. Guber, a examiné récemment un grand nombre de ponts en fer ou en acier dans le but de se rendre compte des meilleurs moyens de préserver ces ouvrages contre la rouille. Dans tous les cas, la rouille a été trouvée au-dessous de la couche de peinture. Dans certains cas, l'étendue en a été faible, mais souvent elle se présente sous forme de taches. Plus la surface est lisse, moins la rouille est considérable; les tôles en sont beaucoup plus exemptes que les cornières, et les tiges articulées (de ponts américains) ne sont le plus souvent pas attaquées par la rouille. De plus, les parties qui ont été chauffées pendant la fabrication craignent moins la rouille que les autres. Dans le cas où le métal a été enduit d'une couche d'huile à l'atelier, avant l'application de la peinture, la rouille est moindre sous l'application de celle-ci que lorsqu'on n'a pas pris cette précaution. Comme les taches de rouille ne sont pas plus considérables dans les ponts de construction ancienne que dans ceux de construction récente, l'auteur conclut que la corrosion ne s'effectue pas d'une façon rapide. La peinture à base d'oxyde de fer semble se comporter mieux que celle à base de minium; dans ce dernier cas, la peinture est cassante et s'enlève facilement.

## Renseignements Commerciaux

## PROVINCE DE QUÉBEC

## DISSOLUTIONS DE SOCIÉTÉS

**Montréal.**—Robert et Fortier, mercerie.

Bissonnette & Pagé, agents de manufactures.

John Caldwell & Co, fruits et provisions.

Cyr et Lachapelle, vins.

Wm Murray & Son, bijoutiers.

Rosa et Labranche, navigateurs.

I. Harris & Son, fabricants de cigares.

Gardiner & Cie, bouchers.

**Québec.**—D. Drolet & Cie, commerçants.

Dussault & Barry, fabricants de cigares.

**St Henri de Montréal.**—P. Chicoine & Cie, chaussures.

**Ste-Prudentienne.**—Sénécal & Racicot, carrossiers.

## NOUVELLES SOCIÉTÉS

**Montréal.**—P. Décary & Fils, bijoutiers; Placide Décary, seul.

Thouret & Cie, importateurs; Pierre Emile F. Thouret, seul.

Bissonnette & Walker, papeterie en gros, etc.; Stanislas Bissonnette et Jas. Eleazer Walker.

John Caldwell & Co., fruits et provisions; John Caldwell, seul.

Caldwell & Mair, fruits; John Caldwell et John Mair.

Wm. Murray & Co., bijoutiers; Catherine Murray, veuve de Hugh Drysdale, seule.

Cyclone Fiberizing Co.; Wm. Thos Costigan, seul.

Dagenais & Frappier, épiciers; Thomas Dagenais et Rosario Frappier.

Edmond Eaves, bijoutier en gros; Alfred Arthur Eaves, seul.

Hains & Rosenvinge, comptables; François X Hains et John Resevinge

Harris, Youngheart & Co., fabricants de cigares; Isaac Harris, Edward Youngheart et Samuel Harris.

Mme L. A. Houde, jr., modiste; Adèle Pellerin, épouse de Louis A. Houde seule.

Mme M McGinn, commerçant; Mary O'Donoghue, épouse de James McGinn, seule.

D B. Viger & Co., tailleurs; Alexina Lecavalier, épouse de D. B Viger, seule.

Nap. Delisle & Cie, épiciers et bouchers; Philomène Hamel, épouse de Nap. Piché dit Delisle, seule.

John Taylor & Co., entrepreneurs; John Taylor et Arch. McColl.

**Québec.**—Mme O. Bolduc, modiste; Mme Emma Parent, épouse de Omer Bolduc et Diana Bolduc.

Elzéar Bidegare et J. Béchard, chaussures; Elzéar Bidégare et J. Béchard.

G. T. Phillips & Son, plombiers, etc.; Geo. Thos Phillips et Wm Frederick Phillips

**Trois-Rivières.**—P. E Panneton & Cie, nouveautés; Arthur Panneton, seul.

**Sherbrooke.**—P. et A. Morency, docteur; Phidme Morency, seul.

**Louiseville.**—J. A. Grenier & Cie, nouveautés; Jos L. A. Grenier, seul.

**St-Louis de Mile End.**—David Miron & Cie, charpentiers; David Miron et Pacifique Boucher.

## FONDS A VENDRE

**St David.**—Joseph Martin, carrossier; aux enchères le 25 sept.

## FONDS VENDUS

**Montréal** | Mme George Lépine, nouveautés; à Isidore Fortier.

A. Filiatrault, buvette; à Z. Roy. Wm Morin & Cie, meubliers.

A. H. Latour & Cie, nouveautés; à 56c. Omer Fréchette, bois et charbons.

L. M. Piché, épicier; à 82c. St-Jean Frère, ferronnerie; à 40c.

**Québec** —O. Bolduc & Cie., modistes; à 25c.

Quebec Cigar & Tobacco Co. Frs Moisan & Cie, fabricants de chaussures; à 60c.

**St-Jérôme.**—L. Contant, nouveautés; à 49c.

**St Benoit.**—Sévère Daoust, mag. gnl. **North Augusta.**—R. L. Joynt & Co., mag. gnl.; à C. H. Reid.

## INCENDIES.

**Québec.**—Bertrand & Cie; bois de sciage.

The Adams Shoe Co., pertes \$2,500; assurée.

E. Duplessis, tanneur; incendie partiel.

D. Guay, tanneur; assuré. **Lorette.**—Pierre Boivin, scierie.

**Pointe aux Trembles.**—J R. Tremblay, scierie.

## DÉCÈS.

**Montréal.**—Francis Laviolette, boucher.

Francis Soucis, buvette. F. Rivet, entrepreneur.

**St. Alexandre.**—Frs Pelchat, mag. gnl.

## NOUVEAUX ÉTABLISSEMENTS

**Ste-Lucie.**—A. Gibeault, mag. gnl. **Ste-Marguerite.**—Louis Dion, forgeron.

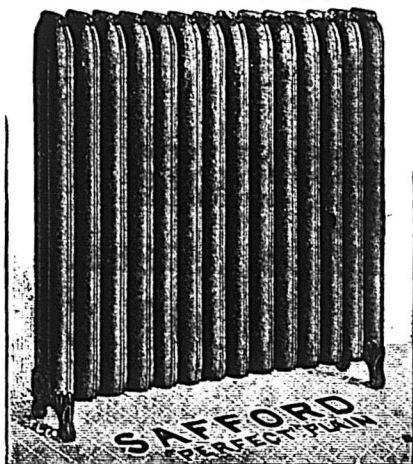

# The TORONTO RADIATOR M'F'G Co. (Limited)

TORONTO, CANADA

FABRICANTS DES

## RADIATEURS BREVETES de SAFFORD

Pas de { BOULONS,  
PAQUETAGE,  
FUITES.

Meilleurs et moins chers que les registres en tuyaux.

H. McLAREN & CO., Représentants

706 RUE CRAIG, MONTREAL.



## DEMANDES DE SÉPARATION DE BIENS

*Cleveland.*—Mme Marie Duchène épouse de M. François Gagnon, commerçant.  
*Montréal.*—Mme Marie Brossard, épouse de M. Cyrille Quintal, gentilhomme.  
 Mme Mary Jane Elizabeth Scott, épouse de M. James Patrick Jordon, commerçant.

Mme Marie Louise Talbot, épouse de M. Gaspard Brouillet, manufacturier.  
 Mme Marie Louise Larose, épouse de M. Isidore Labelle, cordonnier.

*St-Louis du Mile End.*—Mme Elizabeth Dagenais, épouse de M. Ludger Tailleur, entrepreneur.

*Trois-Rivières.*—Mme Sophie Allard, épouse de M. Henry Buckley, commerçant.

## DIVIDENDES DE FAILLITES.

*Bryson.*—F. C. Dezouche, le 30 sept.

*Montréal.*—Alfred Benn, le 30 sept.

## CURATEURS

*Montréal.*—Chas Desmarteau à la Compagnie de glace St Laurent.

*St David.*—Chas Desmarteau à Jos. Martin.

*St Jean.*—Joseph Lavoie à Isaac Bourguignon.

*Trois-Rivières.*—Chas Desmarteau à Delle M. L. Papineau (M. Grenier & Cie).

## CESSIONS.

*Montréal.*—R. Bouthillier, épiciers ; à Bilodeau et Renaud.

J. P. Boyer, pâtissier.

Havana Cigar Co, offre 50c.

St-Jean frères, ferronnerie.

Francis W. Thornley, charretier.

George Bourgoin & Cie, marchandises de fantaisie en gros.

E. F. Moseley & Co, tanneurs.

H. & M. White, libraires ; demande de cession.

Théo. Lanctôt ; restaurant.

Albert Ernest Battle, marchand tailleur ; demande de cession.

H. & M. White, libraires ; demande de cession.

Casper Adelson, confections ; à Charles Desmarteau.

A. E. Battle, tailleur, ass. le 20 sept.

Paul Jubinville, épiciers.

McCrae & Watson, plombiers ; demande de cession.

C. L. Casselman, épiciers ; ass. le 24 sept.

Patenaude et Cie, charbons ; demande de cession.

D. Whelan, bois et charbons ; ass. le 26 sept.

M. Besner & Co, restaurant.

Alexis Poupert, bois et charbons, demande de cession.

*Québec.*—Dauteuil & Lacombe, confections.

*Pointe Gatineau.*—Louis Laurin, nouveautés ; offre 50c.

*Shawville.*—William Wilson, commerçant

*St Hyacinthe.*—Benoit & Cie, hôtel.

E. Frank Moseley & Cie ; tanneurs

*Plessisville.*—Théophile Huard, mag. gnl.

*Black Cap.*—Wm Howatson jr mag. gnl ; demande de cession.

*Richmond.*—D. F. Bédard & Cie mag. gnl.

*L'Islet.*—Z. Bernier, mag. gnl.

*Ste-Anne de la Pêrade.*—Mlle M. E. Perrault, mag. gnl.

*St-Henri de Lévis.*—Henri Larochelle, mag. gnl.

*Warwick.*—Aug Lemay, mag. gnl.

*Waterville.*—C. J. Draper, mag. gnl.

*Ste-Félicité.*—Frénont et Collin, mag. gnl.

## EN DIFFICULTÉS

*Montréal.*—D. Whelan, bois et charbon ; offre 25c.

J. E. Dupuis, tailleur ; prépare un état de ses affaires.

F. Desjardins, fruits ; absent.

E. Laspérance, cigares ; vente par huissier.

Henry Owen, imprimeur ; vente par huissier.

P. J. Smith, plombier ; vente par huissier.

C. C. Cairns, marchandises de fantaisie ; vente par huissier.

Jos. Jobin, poêles, etc. ; vente par huissier.

*Québec.*—Joseph Labbé, ferronnerie ; vente par huissier le 24 sept.

Rosa et Morissette, eaux gazeuses ; vente par huissier le 26 sept.

## CONCORDATS.

*Montréal.*—Thomas Martin, nouveautés ; à 60c.

*Fraserville.*—J. O. Girard, mag. gnl.

*Ste-Flavie.*—F. Lebel & Cie, mag. gnl. ; à 40c.

*St-Bruno.*—J. E. Desbiens, mag. gnl. ; obtenu du délai.

*St-Jean d'Orléans.*—Odilon Lapointe, mag. gnl et boulanger ; à 50c.

## NOTES.

La maison E. Frank Moseley & Co., tanneurs et corroyeurs, dont nous annonçons la faillite, est une des plus anciennes du Canada ; sa tannerie était autrefois établie à St-Henri ; après un incendie, qui détruisit les bâtiments, on les reconstruisit à St-Hyacinthe. Mais le bureau de ventes, etc., resta à Montréal. Le passif est d'environ \$400,000

Le passif de la faillite Geo. Bourgoin & Cie est d'environ \$200,000.

## Nous prenons les commandes "a arriver"

POUR LES.....

CONSERVES ALIMENTAIRES SUIVANTES :

Ecrivez pour cotations avant d'acheter ailleurs.

TOMATES, BLE D'INDE, FEVES AU LARD, POIS, FEVES AU BEURRE, SAUMON, MAQUEREAU, POIRES, HOMARD, FRAISES, FRAMBOISES, PECHEES, ETC.

Toutes de marques de choix, et les plus en vogue sur le marché.

NOS PRIX DÉFIENT TOUTE CONCURRENCE

LAPORTE, MARTIN & CIE, Epiciers en Gros, 72 à 78 RUE ST-PIERRE, MONTREAL

MAISON DE GROS ..... EN ..... **Epicerie, Vins et Liqueurs**

Importations directes des lieux de provenance, de tous les articles qui font l'objet de son commerce.

ASSORTIMENT COMPLET EN MARCHANDISES DE PREMIERE NECESSITE, TELLES QUE

THEES, CAFES, SUCRES, MELASSES, SIROPS, FRUITS SECS, POISSONS, ETC.

GRANDE VARIETE DE FINES DENREES ET CHOIX CONSIDERABLE DE VINS ET LIQUEURS DES MEILLEURES MARQUES DONT ELLE A LE MONOPOLE DE PLUSIEURS

**HUDON, HEBERT & CIE,** 41, rue St-Sulpice, et  
 22, rue De Bresoles,  
**MONTREAL**

## PROVINCE D'ONTARIO

## DISSOLUTIONS DE SOCIÉTÉS

*Hamilton.*—Smith & McGuire, peintres.  
*N. Awrey & Co.*, provisions.  
*Cheney.*—Charette & Cheney, mag. gnl. et scierie.  
*Forest.*—Burns & Morphy, mag. gnl.  
*London.*—Edward Adams & Co., épiciers en gros.  
*Wood, Hamilton & White*, buanderie.  
*Brantford.*—McGregor & Merrill, pharmaciens.  
*Gananoque.*—Taylor & Green, nouveautés.  
*Pictou.*—Bogart & Carter, ferronnerie, etc.  
*Carr & Powers*, épiciers.  
*Smiths Falls.*—Percy Bros, nouveautés et tailleurs.  
*Poland.*—Paul & Bingley, mag. gnl.  
*Fort William.*—Brown & Murphy, bouchers.  
*Ottawa.*—Fotheringham Bros & Popham, libraires.

## NOUVELLES SOCIÉTÉS.

*Forest.*—Burns & Murphy, mag. gnl ; H. L. Murphy, seul.  
*Fort William.*—Brown & Murphy, bouchers ; H. Murphy, seul.  
*Gananoque.*—Taylor & Green, nouveautés. H. O. Taylor, seul.  
*Ottawa.*—Fotheringham & Popham, libraires ; John T. Fotheringham et George H. Popham.  
*Pictou.*—Carr & Powers, épiciers ; Henry A. Powers, seul.

## FONDS A VENDRE

*Toronto.*—Elizabeth Mansell, (succ.) nouveautés.  
*Georges Anderson & Co.*, (succ.) chapelier en gros ; aux enchères le 18 sept.  
*John Whitfield*, (succ.) fabrique de chaînes, etc. ; aux enchères le 25 sept.  
*Cambellford.*—R. J. Eley, meubliers.

*Consecon.*—Robert Porter, hôtel.  
*Hamilton.*—Imperial Mineral Water Co.  
*Ingersoll.*—David White & Co., (succ.) nouveautés ; aux enchères.  
*Paris.*—Henry Rehder (succ.) mag. gnl ; aux enchères.  
*Potrolea.*—J. Cameron & Co., tailleurs et mercerie ; aux enchères, le 18 sept.  
*Rat Portage.*—J. F. Philbie (succ.) pâtissier et boulanger.

## FONDS VENDUS

*Toronto.*—James Scott & Son, nouveautés ; à W. A. Murray & Co.  
*J. T. Cummings*, épiciers.  
*Hamilton.*—W. J. Brigger, cigares et billards.  
*C. J. Bird*, nouveautés  
*E. L. Kraft & Co*, harnais.  
*Thos Rumsey*, tabacs, etc. ; à E. Wolf.  
*Ottawa.*—Napoléon Laroche, hôtel ; à Nap. Boucher.  
*London.*—Mme W. W. Osborne, épicerie ; à George Armstrong.  
*Dundalk.*—T. F. Harrison, meubles, etc. ; à J. C. Williams.  
*Stratford.*—McPherson & McWhinney, chapellerie et chaussures ; à Doelle & Co.  
*North Augusta.*—K. L. Joynt & Co., mag. gnl.  
*Sault Ste-Marie.*—Landry & Tomlinson, bouchers ; à Hadder & Ham.  
*Mildmay.*—William Armour, provisions ; à George Lambert.  
*Putnam.*—Jas Dundas, forgeron.  
*Bolton.*—Clément & Co., ferronnerie ; à C. Kitchen.  
*Muncey.*—J. & W. Clark, mag. gnl. ; à J. Laing.  
*Kingston.*—Rees Bros, pâtissiers en gros ; à A. J. Rees.  
*Aylmer.*—Tillie & Poustie, mag. gnl. ; à Poustie et Stewart.  
*Brantford.*—J. C. Atkinson, tailleur ; à Frank Cockshutt & Co.  
*W. J. Frood*, mercerie ; à Beemer & Co.

*Petrolea.*—George Dell, épicerie, ferronnerie, etc.  
*Merrickville.*—J. T. Depencier (succ.), mag. gnl.  
*Paris.*—Henry Rehder (succ.), mag. gnl ; à 57c.  
*Jasper.*—T. Fitzgerald, hôtel ; à Charles Daly.  
*Welland.*—Bertha Poole, hôtel ; à James Warren.

## INCENDIES

*Arthur.*—C. Bicknell, mag. gnl.  
*R. Wood*, pharmacien.  
*J. Milloy*, nouveautés.  
*H. Sutton*, ferronnerie.  
*F. O. Smith*, fruits.  
*J. Sawyer*, cordonnier.  
*C. Overland*, mag. gnl.  
*R. Stevenson*, tailleurs.  
*Greenfield.*—Neil Cameron, hôtel.  
*Port Dalhousie.*—A. Muir & Bro, constructeurs de navires et mag. gnl.  
*Walford.*—A. Dunlop, moulin à farine.  
*Toronto.*—A. Essex, entrepreneur.  
*Ottawa.*—Daniel O'Connor jr, moulin à planer, assuré.  
*Wiaston.*—B. B. Miller, scierie.  
*Norwich.*—J. H. Haken, pharmacie et épicerie.  
*C. Panter*, épicier.  
*Harriston.*—John C. Brown, ferblantier.  
*Charles Johnston*, fabricant de sommiers.  
*G. Wells*, carrossier.  
*Frankford.*—L. J. Chown, ferblantier.  
*T. Foster*, épicier et boulanger.  
*Searles et Grass*, mag. gnl ; partiel.  
*Weston et Doyle*, mag. gnl ; partiel.

## DÉCÈS

*Toronto.*—Ephrem Butt, carrossier.  
*Malcolm Macfarlane*, hôtel.  
*Hamilton.*—Hugh McKeown, harnais et épicier.  
*John Holman*, armurier.  
*Snoddy & Bros*, plombiers ; James Snoddy, décédé.  
*Saltford.*—J. W. Carroll, hôtel.



# BATTY & CO.

LONDRES, Ang.

FABRICANTS DE

## Produits Supérieurs

En PICKLES de toutes sortes.

SAUCES " " " "  
 CONFITURES " " " "

IMPORTATEURS DE

Chutnies Indiens, Poudres de Currie,  
 Capres Françaises, Olives, Etc., Etc.

Propriétaires des PICKLES  
 et de la SAUCE... NABOB



AGENTS AU CANADA...

### J. Alex. Gordon & Co.

MONTREAL

## J. G. A. GENDREAU

Chirurgien-Dentiste



Extraction de Dents  
 sans douleur,  
 Par l'électricité et par  
 l'anesthésie.

Dents posées avec ou sans  
 palais, d'après les procédés  
 les plus nouveaux.

No. 20 RUE ST-LAURENT,

MONTREAL.

A. DEMERS.

TéL. 589.

C. BRUNET.

Faisant affaire sous les noms de

## DRAPEAU, SAVIGNAC & CIE

140 Grande Rue St-Laurent, Montreal

FERBLANTIERS, PLOMBIERS, COUVREURS,

Et Poseurs d'Appareils de Chauffage

Assortiment très varié et complet d'ustensiles de  
 cuisine, Coutellerie, Lampes, Gazeliers,  
 Bracketts, Globes, etc., à des  
 prix très modérés.

Ils se chargent de tout ouvrage, tel que Couverture  
 en Ardoise, en Ferblanc, en Tôle galvanisée,  
 et toutes espèces de réparations à des prix très  
 modérés.

Spécialité pour la pose et les réparations de Four-  
 naises à eau chaude, à vapeur, haute et basse  
 pression, et Fournaies à l'air chaud.  
 Fournaies à l'eau chaude et à l'air chaud com-  
 binées.



**Galt.**—Jaffrey Bros, éditeurs; George Jaffrey, décédé.  
**Welland.**—Thomas Bell, tonnelier.  
**Dundas.**—A. Forrest & Son, farines et grains; Andrew Forrest, décédé.  
 NOUVEAUX ÉTABLISSEMENTS.  
**Ottawa.**—Poaps & Ault, chaussures en gros.  
**Kingston.**—Prévost & Cie, nouveautés.  
**Hardy & Co.**, nouveautés.  
**London.**—S. Sreaton & Turnbull, épiciers en gros.  
**Brinstons Corners.**—Hamilton & Jackson, mag. gnl.  
**Brockville.**—Lehigh & Leethead, épiciers.  
**McLarens Depot.**—W. Richards, mag. gnl.  
**Merrickville.**—A. Allan, ferronnerie.  
**Bradfield & Logan**, mag. gnl.  
**Cornwall.**—T. H. Brown, bijoutier.  
**Brockville.**—Hayelwood & Oagley, épiciers, etc.  
**Frankville.**—McKay & Co., ferblantiers.  
**Kemptville.**—Heron Barnes, pharmacien.  
**E. L. B. Carmel**, épicerie et vaisselle.  
**S. Guest**, chaussures.  
**Norval.**—W. H. Adams, tailleur.  
 CESSIONS  
**Hamilton.**—W. C. Wheeler, livres, etc.; à W. Anderson.  
**Hanover.**—E. G. Hillgartner, harnais; à H. Yeigh.  
**Ottawa.**—Martin McDonald, hôtel; ass. le 16 sept.

**Alfred Gravel**, chaussures; à A. B. West, ass. le 20 sept.  
**Kingston.**—Murray & Taylor, nouveautés; à John Wright.  
**Brantford.**—W. O. Ashbury, marchandises de fantaisie; à Richard Tew.  
**Brockville.**—W. B. Robinson, écurie de louage; à James Smart.  
**Point Edward.**—George W. Scott, nouveautés; à George English.  
**Ridgetown.**—Wm Wesley, imprimeur; à Wm Davidson.  
**Napanee.**—McAllister & Co., confectios; à Richard Tew.  
**Petawapa Tp.**—Rob. T. McClelland, bois de sciage; à Thos. M. Skinner.  
**Sudbury.**—Harris Kert, nouveautés, etc.; à Alex. Paul.  
**Fort Francis.**—Thos. Bell, mag. gnl.; à G. D. Stinson.  
**Mount Forest.**—E. F. R. Zoellner, fabricant de meubles; à J. A. Holsted.  
**Sarnia.**—James H. Lambert, tailleur et mercerie; à Marshall Sanders.  
**Elora.**—Thomas Black, épicier; à Robert Mckim.  
**Escott.**—Joh Hollingsworth, mag. gnl.; à James Smart.  
**Hanover.**—E. G. Hillgartner, harnais; à Henry Yeigh.  
**Newboro.**—John R. Kerr, chaussures; à W. H. Cavins.  
**Springfield-on-The Credit.**—Charles Thomas; horticulteur, à James P. Langley.  
**St. Thomas.**—Thomas Pinfold, liqueurs; à A. Keeks.

**J. A. Squance**, meublier; à James B. Squance.  
**Treadwell.**—Louis Trépanier, mag. gnl.; à S. J. Major.  
 EN DIFFICULTÉS  
**Ottawa.**—Mme E. A. Théberge, chaussures.  
**Newboro.**—J. K. Kerr, chaussures; ass. créanciers, le 14 sept.  
**Arnprior.**—Ferguson & Frère, nouveautés; demandent du délai.  
**International Bridge.**—Homer Cutler, boucher; sous saisie.  
 CONCORDATS.  
**Brantford.**—B. N. Foster, pâtissier; à 50c.

**NOUVELLE ECOSSE**

DISSOLUTIONS DE SOCIÉTÉS  
**Enfield.**—Prescott & Maine, potterie.  
**Oxford.**—Peel & Brennan, épiciers.  
**Plensant Valley.**—Crosby, Allen & Co., bois de sciage.  
**Truro.**—Mahon & Sumner, moulin à farine.  
**Schubenacadie.**—J. Gass & Sons, épiciers.  
**J. Gass & Sons**, épiciers.  
**Stellarton.**—Ralph E. Dawson, épicier.  
 NOUVELLES SOCIÉTÉS  
**Truro.**—Mahon & Sumner, moulin à farine; W. C. Sumner seul.  
**Yarmouth.**—N. K. Clements, grains, moulée, etc; Mme Alice Clements seule.

**LEMIEUX & GIARD, Peintres d'Enseignes**

Références des meilleurs  
maisons de la ville.....

SUCCESEURS DE J. A. ROBY.

DÉCORATIONS, DORURES.....  
 TRAVAUX ARTISTIQUES, ETC.

Atelier: No 119 rue St-Dominique, MONTREAL

**L. COUSINEAU & E. GOHIER,**

PROPRIETAIRES DES Bois de Boulogne et Bois de Plaisance,  
 Plateau St-Laurent, Boulevard St-Germain, Bocage Bordeaux, Bocage Cartier.

Des Lots à bâtir sont offerts en vente sur ces différentes propriétés, sur le bord de la rivière, à des conditions exceptionnellement faciles. S'adresser sur les lieux ou au bureau des propriétaires.....

16 RUE ST-JACQUES

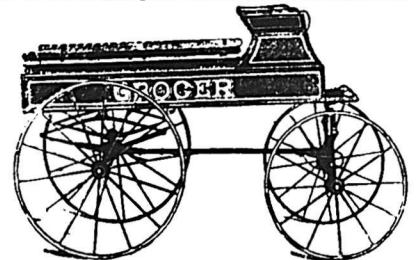

Buggies ouverts et couverts, Phaétons pour médecins et Phaétons de famille. Express d'épiciers et autres de toute sorte. Voitures de tous genres.....

**R. J. LATIMER,**  
 592 St-Paul, MONTREAL.

**Crème de la Crème**  
 .....ET **La Fayette**  
 CIGARES ET CIGARETTES

En vente dans tous les magasins de la ville. Essayez-les et restez convaincu que vous fumez ce qu'il y a de meilleur

Manufactures par **J. M. FORTIER, Montreal**

ONE GIVES RELIEF.

R-I-P-A-N-S

The modern standard Family Medicine: **Cures** the common every-day ills of humanity.

**Halifax.**—Wm Sutherland, buanderie; Mme Elizabeth Sutherland, seule.  
**Pleasant Valley.**—Crosby, Allen & Co, bois de sciage; Edwin Crosby, George F. Allen et Caleb Cook.  
**Oxford.**—Peel & Brennan, épiciers; S. L. Brennan, seul.

FONDS VENDUS

**Brookfield.**—Willard Ellis, mag. gnl et hôtel; à B. Brinton.  
**Tatamagouche.**—John Miller, mag. gnl.; à A. C. Miller.  
**Halifax.**—R. Pearce, boulanger et épicier; à F. G. Morris.

DÉCÈS.

**Granton.**—Andrew Murray, mag. gnl.

CESSIONS

**Parrsboro.**—N. B. Elderkin, meubles.  
**Sydney.**—George McNamara, liqueurs.  
**Wolfville.**—E. B. Shaw; chaussures.  
**Stellarton.**—R. E. Dawson, épicier; à C. W. Dickson.  
 Ralph E. Dawson, épicier.  
**Antigonish.**—Jos. C. Chisholm, tailleur.

CONCORDATS

**Springhill.**—R. H. Langille, tailleur; à 50c.

INCENDIES.

**Halifax.**—Jonathan Hayes, tonnelier; assurance, \$1,000.

**Liverpool.**—J. W. Balcolm, écurie de louage; J. E. Barrs, mag. gnl.; Thos. Bird, bijoutier; Colin Campbell, valises; N. A. Cohoon, marchandises de fantaisie; I. V. Dexter, épicier; H. B. Hallett, tailleur; M. D. Hammett, photographe; A. Harrington, mag. gnl.; Mme P. Head, hôtel; A. W. Hendry, mag. gnl.; A. Hutchins, pharmacien; W. A. Kenny, farines; Duncan Mulhall, épicier; H. R. Putnam, horloger; Geo. T. Schultz, hôtel; Geo. E. Snadden, épicier; I. Wile, cordonnier; D. Winters, marchandises de fantaisie.

NOUVEAU BRUNSWICK

DISSOLUTIONS DE SOCIÉTÉS

**St. Andrews.**—Hanson & Grady, tailleurs

FONDS VENDUS

**Moncton.**—W. H. Seaman, restaurant; A. Levi Johnson.  
**Sackville.**—C. A. Cole, marchandises de fantaisie; à T. G. Etter.

INCENDIES

**Woodstock.**—Britton Bros., chaussures.

W. R. Snow, buanderie.  
 Townsend Bros., mag. gnl.

DÉCÈS

**Edgotts Landing.**—Alex Barnett, pharmacien.

**St. Jean.**—Hugh McLean, pharmacien.

CESSIONS.

**Newton.**—W. H. Berry, mag. gnl.  
**St. Jean.**—Hugh McLean, pharmacien.  
**St. Andrews.**—G. H. Williamson, mag. gnl.  
**St. Stephen.**—William McCourt, modiste.

**CHS. DESMARTEAU**  
 Comptable, Auditeur et Commissaire

No 1598 rue Notre-Dame.

SPECIALITÉ :

REGLEMENTS D'AFFAIRES DE FAILLITES.

**BILODEAU & RENAUD**

COMPTABLES, AUDITEURS ET COMMISSAIRES,

No. 15 rue St-Jacques, Montréal.

SPECIALITÉ :

Règlement des Affaires de Faillites.

Téléphone 2003

NOTES SPECIALES.

MM Roméo Prévost & Cie, comptables, auditeurs, liquidateurs et fidéli-commissaires, font une spécialité de liquidation de faillites. Argent à prêter. Achat de débetures municipales.

La mai on John Taylor, de Toronto, qui a aus-i un magasin au No 454 rue St-Paul à Montréal, expose, au Palais de Cristal, une grande variété de savons, le savon " Morse " entr'autres et toutes sortes de savons de toilette, de bain, de ménage, des articles de parfumerie et de toilette, tant de sa propre fabrication qu'importés. C'est une des plus jolies expositions de tout le palais.

Les amateurs de billard connaissent bien M. E. L. Ethier, le seul fabricant canadien de billards et d'accessoires. Les articles qui sortent de sa manufacture sont réputés les meilleurs que l'on puisse trouver au Canada, pour l'élégance comme pour la justesse et la durée. On devrait se faire un devoir d'encourager un manufacturier canadien surtout lorsque, comme dans le cas de M. Ethier, il fait mieux que ses concurrents et que ses prix ne sont pas plus élevés.

La maison de quincaillerie et de ferronnerie en gros L. H. Hébert. Nos 297 et 299 rue St Paul, qui fait ce commerce au même endroit depuis plus de trente ans, n'a pas changé de raison sociale lorsque le fondateur, M. L. H. Hébert, a pris en société MM. Alfred Jeannotte et Aug. Brodeur, et c'est par erreur que nous l'avons désignée la semaine dernière, sous le nom de " L. H. Hébert & Cie. "

Nous avons également fait une erreur de nom en désignant l'un de ses voyageurs, M. Eugène Poitevin, sous le nom de Eugène Lafontaine. Nos lecteurs voudront bien tenir compte de ces rectifications.

LE VENTILATEUR EOLIEN

(Breveté 26 mai 1894)

Est sans contredit l'appareil le plus moderne et le plus efficace pour la ventilation parfaite des

- |                   |             |
|-------------------|-------------|
| Edifices Publics, | Résidences, |
| Manufactures,     | Ecuries,    |
| Eglises,          | Cabinets    |
| Maisons           | d'aisance,  |
| d'éducation,      | Etc., Etc.  |

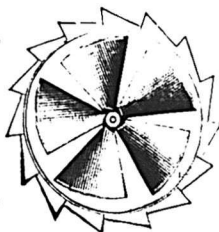

L'une des principales propriétés de ce ventilateur, c'est qu'il est mis en mouvement, non seulement par le moindre vent, mais aussi par la différence de température de l'intérieur et de l'extérieur de la bâtisse. L'hélice placée à l'intérieur de ce ventilateur non seulement établit un courant d'air continu, mais aspire ou pompe toutes les poussières, la fumée, les vapeurs, l'air vicié, etc.

Le " Ventilateur Eolien " est hautement recommandé par un grand nombre des principaux architectes, et est déjà en usage dans un nombre considérable d'usines et maisons d'éducation, etc.

FAIT EN PLUSIEURS GRANTEURS

**LESSARD & HARISS**

Propriétaires et Manufacturiers

421<sup>1</sup>/<sub>2</sub> RUE CRAIG, MONTREAL.

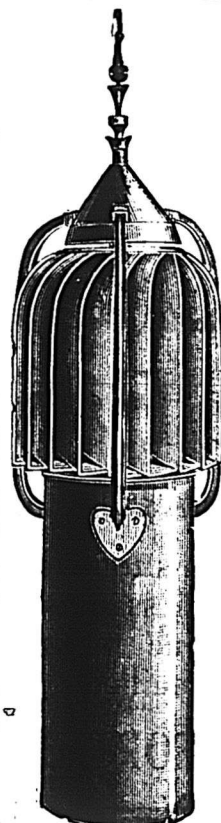
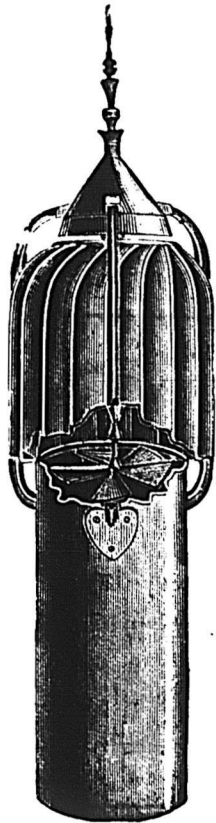

MAISON  
**LAURENT, LA FORCE & BOURDEAU**

Fondée en 1860.

1637 RUE NOTRE-DAME, MONTREAL

Tél. Bell 1297.

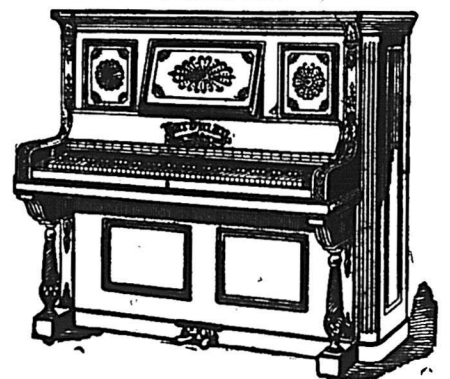

Seuls importateurs des célèbres pianos

HARDMAN, New York,  
 The CERHARD HEINTZMAN CO., Toronto,  
 WARMWITH, Kingston

— Et les meilleurs —

**PIANOS et ORGUES**

fabriqués au Canada.

Reparations et échanges à des conditions très acceptables et toutes sortes de PIANOS d'OCCASION en mains



PROVINCE DE QUEBEC

Cour Supérieure.

ACTIONS

DÉFENDEURS. DEMANDEURS. MONTANTS.

Acton.	
St Germain H.	Blanchet J. B 379
Cap de la Madeleine.	
Brousseau E.	Arcand F. X 111
Chateau Richer.	
Filion Luc.	Simard N 1850
Coaticook.	
Succ. Smith Narc.	Trudeau Marie L. 900
Coteau du Lac.	
Quinlan Jas.	Warren S 340
D'Israël.	
Adam S. E.	Bolduc J. A 127
Gentilly.	
Durand Dme L. et vir.	Chaine J. T. (domm.) 199
Jeune Lorette.	
Bédard Is.	Drolet J 150
La Malbaie.	
Forgues Flavien	Blouin Is et al 195
Laprairie.	
Robert L.	Roberge A. J. A 324 3913
Lévis.	
Paradis, Hubert & Co.	Brit. Empire Mut. Life A-s 5690
Montmagny.	
Laurendeau Germain	Demers G 150
Mount Johnson.	
Ménard L.	Clément N. E 297
Montréal.	
Arcand Z.	Moreau A 199
Barrette J.	Mitcheson Dme C 110
Beaudry L.	Gagnon H 142
Beum r H. J.	Scott W. C 3200
Bessette F. X.	Rochon F. (domm) 370
Bib au J. B.	Noël C 451
Burgess W. E.	Hénault Dme L. et vir 224
Can. Trad. & Ship. Co.	Mallette E. A 539

Charbonneau D.	Germain L. E 200	Plante D.	Langlois
Club de St Jean	Sun Life A. s. Co 1420	Porlier C. F. et al	Bourgouin J.
Crawford A.	Leysteffer E 196	Poupart A.	Devlin C 375
Dallas M. W. et al	Préfontaine R. et al 174	Primeau J.	Papineau A 200
Dansereau M. E.	Rhéaume N. 121	Queen's Hotel Co.	Price J. et al 291
Davidson Dme J. et al	McConnell J. B 600	Robert E.	Banque Nationale 103
Davis I.	Bourret H. et al 200	Roy E.	Laforce A. et al 220
De Lasablonnière J. N.	Villeneuve J. O 194	Rank C. et al	Pretzfeld S 499
De Lasablonnière J. N.	Folsy T. F. G 175	Sansclagrin R. et vir.	Métivier M 109
Demers N. A.	Brunelle B. B 154	Seale W.	Guard L 106
Donnelly John et Bridget	Roys A. et Co 189	Sénécal J. J. E. et al	Pigeon A 173
Edwards F. R.	Newcombe O. et al 208	Tessier Dme A. et vir et al	Banque Nationale 45)
Fayreau A. J. et al	Lemire H 102	Thérien B.	Corbeau C 150
Featherstone A. M.	Bank of Montreal 980	Thivierge Dme H. et vir.	Smith N. W 100
Ferns B. et al	Lafortune A. esql 800	Trottier A. A.	Mantha J. B. et al 152
Fisk H. J. et al	Hardlow J. H. (cont) 1e cl	Watterson J.	Jeffrey H. J 585
"	Hardlow J. H. esql 1392	Young W. de L. et al	Banque Nationale 133
"	243		
Notre Dame de Lévis.			
Fraser Dme M. H. esql et al.	Strachan W. 6020	Roy Geo. E.	Villeneuve J. O. et al 400
Grand Trunk Ry	Paquin C. L. 140		
Grégoire A. et al	Barbier V. 135	Notre-Dame de Portneuf	
Guay Eug.	Boucher J. W 328	Marcotte Arthur	Gignac S 562
Hébert J.	Rivard P 100	Outremont	
Henry W.	Sheridan Dme M 3000	Wells G.	Ridley Dme C G 323
Holmes Elec. Prot. Co of Can.	Dandurand R. et al 175	Québec.	
Kandscun B.	Nault A. et al 167	Beemer H. J.	Dobell R. R. et al 105
Kittson Dme E. M. et vir.	Stevenson A. N 129	Breakey John.	Labbe M. S. esql 3000
Labbe G. H.	Denis, G 1000	Bruloite Alf. et al	Dubé D. H 108
Laforest A.	Villeneuve J. O. et al 130	Cantin A. A.	Lemoine G. et al 229
Lambert Dme G. et vir.	Masson Hon. L. F. R. esql 12329	Clo ch. de fer Grand Nord.	Guillet L. F 300
Lancetot T.	Lalonde C. F 820	Cie du Haras de Québec.	Boissonnault J 111
Larivière P. A. Comm. Ecoles Côte St Louis	Lacroix A. P 593	Daly Randolph	Murphy O 480
Latourelle Dme P. et vir.	Hogue G 104	Dery Edm.	Turgeon P. L 125
Lécuyer F. X.	McCully C. J 1003	Gosselin Marie D. J.	Brit. Empire Mut. Life Ass 3250
Maison Jos. et al.	Slattery R 40)	Lortie Henri.	Sylvain J. C 103
McCarragher F.	Munn S 102	Labrecque J. E.	Girard L 106
McPherson J. T.	Masson Hon. L. F. R. esql 256		110
Melbourne Steamship Co	Michaud T., père 981	Landy Dme Eléonore.	Charest J. et vir 150
Michaud W.	Potvin Dme E 195	Légaré Laurent P.	Légaré Dme A. M. H. A 182
Montreal Quarry Co.	Gagnon D. W 1009		300
Montreal St. Ry Co.	Burke M 1955	Letellier Jos. A.	Kearneys P (contestation) 2830
	Spencer Dme E 2000	Lelièvre Nap. C. et al	Paré E. G 116
	Vannier P 220	McGreovy Hon. Thos.	Hearn J. G. et al 8751
Moran Dlle M. A.	Stewart A. 150	McGuire John A.	Davidson E. D. & Sons 5000
Nichols T.	Dowling L. H 105		Fairy R. et al 560
Nicoll T.	Reber J 418		London Brazilian Bank 1865
Noel C.	Nixon J 107	Odell Loop S.	Gregory M. L. L 2615
O'Brien John F.	Hart F. et al 120	Richardson Amanda	Ross Dme C 107
O'Connor F.	Mallette A. 171	Rochette Jos. A.	Rochette T 120
Patenaude Dame E. et vir.	Plante A. fils 103	Siméon Hector et al	Lefrançois F. C 110

LOUIS GILBERT, ST-FERDINAND D'HALIFAX, P. Q.



Agent des Fromageries pour la vente des Fromages sur le marché de Montréal.  
 Commission pour la vente des Fromages, 5 centins la boîte.  
 Fournitures diversés pour la fabrication du Fromage, telles que Coton, Présure, Etc., Etc.  
 Toutes les Fournitures nécessaires pour Fromageries à des Prix modérés.  
 Manufacturier de Fonds, Couverts et Cercles pour Boîtes à Fromage et de Boîtes à Fromage complètes.

Le Café Dandelion Royal est un breuvage délicieux et nourrissant, purifiant et donnant des forces. Hautement recommandé par la Faculté de Médecine. Empaqueté seulement en boîtes de ferblanc. Le prix en est minime. Tous les Epiciers devraient en garder et l'offrir à leurs clients. Demandez nos prix et nos échantillons. Nommez le "Prix-Courant."

The Royal Dandelion Coffee Co'y, 468 King Street, West, Toronto, Ont.

NOUS OFFRONS AU COMMERCE

10000 CAISSES DE CONSERVES Tomates, Pois, Blé-d'Inde, Saumon

--- LES MEILLEURES MARQUES ---

L. CHAPUT, FILS & CIE  
 Epiciers en Gros  
 MONTREAL

<b>Sherbrooke.</b>		
Desaulniers, Alf	Hamel J	200
<b>Stanbridge.</b>		
Campbell Julien et al	Gouin L. et al	1740
<b>St Alban.</b>		
Beaucage Daniel	Beaucage J	100
<b>St Edouard.</b>		
Guérin Jos	Berechard F. (domm)	199
<b>Ste Famille.</b>		
Giguère Frs X	Poulin Marie E	150
<b>Ste Hélène.</b>		
Perron Michel	Cournoyer J. B	175
<b>St Henri.</b>		
Rivet C	Binette A	102
<b>St Jean.</b>		
McQueen L	Richard Dme M. L. H	180
Roy Henri	Perron N	100
		461
<b>St Jovite.</b>		
Christin T. A	Madore D	138
<b>St-Laurent.</b>		
Lecavaller Dame et al	de Lorimier T. jr	189
<b>St-Liboire.</b>		
Girard et Cle	Pagnuelo Frères	118
Quintal David	Seybold J. P	129
<b>St Maurice.</b>		
Lemiro O. et al	Morin P. (domm.)	500
<b>St-Paul.</b>		
Langovin Fred	Bouchard C	300
<b>St-Pierre Broughton.</b>		
Morcier Guillaume	Carrier et al	121
<b>Ste-Sophie.</b>		
Kennedy P. N	Moody M. et al	167
<b>Ste Sophie de Lévrard.</b>		
Tousignant E	Tousignant J	228
<b>St Vincent de Paul.</b>		
Gravel F. X	Bastien B	150
<b>Trois Rivières.</b>		
Brière D	Lemieux A	150
<b>Verchères.</b>		
Rhéaume Dme J. B	Metivier M	190

N. B.—Dans notre dernier numéro on doit lire, à Québec:

Brulotte Alf et al	Dubé D. H	108
au lieu de		
Rochette A. C	Brulotte A	108

**Cour Supérieure.**

**JUGEMENTS RENDUS**

DEFENDEURS.	DEMANDEURS.	MONTANT
<b>Chicoutimi.</b>		
Pedneault Tremblay	Coristine J. et al	408
<b>Lapralrie.</b>		
Walters C. H	Cherrier Dlle P. C. et al	516
<b>Magog.</b>		
Lacroix Alfred	Banque Nation de	117
<b>Montréal.</b>		
Abel E. S	Massue G. F. X	102
Brennan Dame Art	Fulton J. N	715
Brunetto Lorenzo	de Martigny C	196
Burgess Thos	Gauthier J. E	100
De Cow Douglass	Royal Elec. Co	152
Dewey F. C	Emard J. U	127
Doughty A. G	Moring A	273
Duplessis N. L	Leduc J	302
Fort Robt	Brown A. S	178
Garceau Louis	Bellemare H. F	110
Germain Dme G	Courteau F. E.	132
Holmes Elect. Prot. Co	Forman J	154
Joyal Arthur	Provencher H	428
Labadie J. E. O	Banque Jacques Cartier	120
McBean D. G	Cherrier Dlle P. C	428
Montreal Silk Mills Co	Haskell J. F	278
Pauze M. G	Bisaillon F. J. et al	106
Schneider G. F	Leroux J. H	142
Sclerier Jos	Camerlain A	101
Tarte Israel	Drysdale D. C	800
Whitney A. S	Dickenson J. D. et al	848
<b>Québec.</b>		
Godbout et Lamontagne	Bank of Commerce	218
<b>Ste-Angèle.</b>		
Tetreau Nazaire	Loi, elle B	680
<b>Ste Flore.</b>		
Desaulniers Onésime	Giguere I	528

<b>St Isidore.</b>		
Gibeault L. A	Dupuis B	1495
<b>St-Laurent.</b>		
Jasmin Vincent P	Brien W	188
<b>St-Martin.</b>		
Barbe Adrien	Bigras M	1057
<b>St-Zotique.</b>		
Méthot Frs	Jasmin Dme M. esql	1222
<b>Upton.</b>		
Pilon Jas	St-Jacques C	6875
Pilon J. C. A	"	6875
<b>Wotton.</b>		
Bissonnette Calixte	Vilandre Frères	294

**Cour de Circuit**

**JUGEMENTS RENDUS**

DEFENDEURS.	DEMANDEURS.	MONTANTS
<b>Cap de la Madeleine.</b>		
Dufresne E	Rousseau J. A	19
<b>Drummondville.</b>		
Duguay W	St Jacques F	51
<b>Hudson.</b>		
Aubin Jos. A	Trudeau J. N	45
<b>Iberville.</b>		
Comette Calixte	Dubeau T	20
<b>Lachine.</b>		
Ingalls Allen G	Hutchinson J. A	48
<b>Montréal.</b>		
Atkinson Robt	Vipond B L. et al	13
Aubry Léon	Lavallée B	46
Bagley Mary E et al	Patenaude D	15
Barnes F. G	Rosenthal J	28
Beattie D. W	Rosenthal J	27
Beaudry Maxime	St Jean J., fils	10
Bigras Marie L	Foisy G. W. et al	45
Boyd Thos B	Fortier J. M	61
Bradley Geo	Lamswood G	14
Brossard Joséphine	Bisaillon F. J. et al	10
Burns Robt	Walsh M. J. et al	19
Can. Forwarding & Export Co	Jesmer J	71
Canti Louis	Foisy G. W. et al	42
Ca'dinal Mélanie et vir	Goyet P	50
Chagnon Alf	Bernard C	90

# J. B. NADEAU

MANUFACTURIER DE

**Harnais, Colliers,...**  
**Bottes et Couvertes**

POUR CHEVAUX

No 479, rue Wolfe,

**MONTREAL**



**LISTE DES PRIX EN GROS SEULEMENT**

Harnais de Buggy	de \$ 6.00 à \$ 15.00
" de Coupé	de 18.00 à 75.00
" simple, de travail	de 15.00 à 22.00
" double, de travail	de 18.00 à 50.00
" double, de Buggy	de 15.00 à 75.00
" double, de Coach	de 30.00 à 150.00

# La Compagnie Canadienne de CAOUTCHOUC

de MONTREAL

**CAPITAL \$1,500,000**

MANUFACTURIERS DE

**Claques, Pardessus, Bottes, Tuyaux, Courroies, Paquetages, Etc.**

Nous attirons l'attention du commerce sur nos nouveautés en CLAQUES et PARDESSUS, formes nouvelles, qualité et fini garantis.

BUREAU PRINCIPAL:

**333 et 335 rue St-Paul**

**MONTREAL**

Succursales à TORONTO et WINNIPEG.

# J. Bourdeau & Fils

Ci-devant de la maison L. Gnaedinger, Son & Co

IMPORTATEURS DE

**CHAPEAUX,**

**FOURRURES**

**et CASQUETTES**

**56 RUE ST-PIERRE, MONTREAL**

... **\$1.50** ...

## Montre Française Incomparable

**En métal nickelé, 18 lignes, mouvement à cylindre, 4 rubis, trotteuse à secondes, remontoir au pendent.**

La plus parfaite, la plus petite de toutes les montres bon marché, vendues jusqu'à ce jour au Canada.

Nous appelons l'attention de MM. les horlogers sur cette montre dont la vente est considérable en France.

Contre \$1.60, nous envoyons un échantillon franco.

SEULS CONCESSIONNAIRES POUR LE CANADA

**ROYER & ROUGIER FRERES**

IMPORTATEURS

55 Rue St-Sulpice, . . . **MONTREAL.**

# LA FOURNAISE A EAU CHAUDE

## STAR

Pour le chauffage des Eglises, Edifices Publics, Résidences Privées, etc. Reconnue aujourd'hui comme étant supérieure à toutes autres.

Elle possède toutes les améliorations les plus récentes apportées au système de fournaise à eau chaude. Elle est de beaucoup plus économique, plus active qu'aucune autre fournaise, et la seule possédant un syphon injecteur " Breveté " capable de chauffer à son niveau et de donner une température égale aux différents étages.

MANUFACTURÉE PAR

**The Star Iron Company, 590 rue Craig, Montréal.**

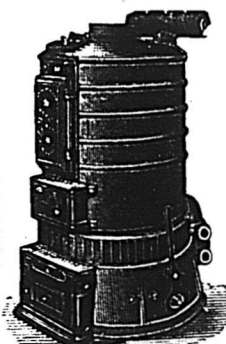
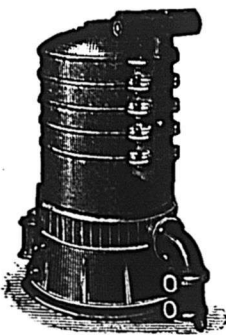



Chevalier Narcisse	Dionne P	21
Collette Alf. G	Mireault R	75
Cordrey Walter G	Languedoc J	23
Castello Lawrence	Stroud D	13
Cyr G. A.	Austin C	48
Damant Chs	McInnes D	16
David Camille	Pepin E	10
De LaSablonnière J. W	Viger J. P	30
Denis Jos	Leclerc P	14
Deslauriers Camille	Walsh M. J. et al	18
Desrochers J. O.	Leroux J. A	12
Dugas Jérôme	Goulet J. Z	73
Durand Hormidas	Webster O. C	67
Filiatrault Jos	Richard J. A	22
Gagné Victor	Bérard J. U	22
Galarneau Alph	Coderre C	31
Garlépy Frs	Brossard J. H	11
Gélinas Fred et al	Banque Nationale	49
Gélinas Nap	Rivet L	17
Gérome dit Regimbal P	Roeh D	12
Gervais Jos	Brodeur A	28
Higgins Ths	Foisy G. W et al	16
King P. F. et al	Lepailleur A. N. et al	65
Labelle Geo	Chartrand Dme A	88
Labelle Ludger	Arcand J. Z. et al	16
Lamothe J. A. E	Robillard J. J	17
Lavolette Jean B	Augé O. M. et al	29
Leclair E	Martin G. et al	80
Levesque J. G	Foisy G. W. et al	21
Lyons Jas	Meldrum J. Jr et al	11
Maheu Eusébe	Meunier S	49
Martin Dme Delima	Stephenson Dme F	23
McKercher Daniel et al	Dansereau P	27
McKeown Fred	Vipond B. L	30
Molla Nat et al	Dalbec A	59
Nadeau Frs	Frères des Ecoles Chrét	23
Ouellet Diudonné	Gravel H	49
Payno Jas	Lindsay C. W	12
Prud'homme Geo. et al	Choquette E. et al	17
Riopelle Théodule	Laurendeau J. B	24
Roy Eusébe	Decary H	11
St Amour Erne t.	Torrance J. et al esq	45
Théoret J. O.	Quimet D. J	19
Théoret A. J.	Sharpe C. A	30
Trudel F. X.	Valliquette A	11
Vaillancourt B	Brien P. dit Desrochers	12
Vanier J. H.	Bohémiér J. B	66
Villeneuve Jacques	Thibaudeau J. N	58
Voyer Pierre	Tougas E	24
Watson Wm et al	Demers R. J	89
Welch Dme W	Froveau Dme L	16
Weston Dme Helen.	Canada Crokery Imp Co	26
Woods Alex	Henderson J. T	28

<b>Pont Rouge.</b>		
McPherson Mary M.	Gariépy et Panneton	13
<b>Québec.</b>		
Lambkin J. B.	Sullivan F. M	15
<b>Ste Anne</b>		
Grandbois A.	Massey, Harris Co	18
<b>Ste Anne du Sault.</b>		
Réné Gédéon	Phaneuf P	36
<b>St Casimir.</b>		
Gravel P. E	Trudel Dme M. E. A	33
<b>Ste Cunégonde</b>		
Wilson Dme C. et vir.	Foisy G. W. et al	27
<b>St Grégoire.</b>		
Béliveau N.	Thérien J. F	79
<b>St Henri.</b>		
Brown Isaac	Hennessy P	10
Caillyer J. E.	Naud J. E	24
Foley Pat	Dodds J. A	12
Laurent dit Lortie Julie	Abinovitch L	13
Léonard Cyrille	Beauvais A	25
Patterson Geo. H. et al.	Decary V	18
<b>St Hyacinthe.</b>		
Fréchette J. et Cie	Morin E	17
Hébert Pierre	" "	11
<b>St-Laurent.</b>		
St-Germain Ls esq.	Laramée Dme Eug	95
<b>St-Louis du Mile-End.</b>		
Briggs Thos	Young W. H. D	20
<b>St-Martin.</b>		
Ouellette Louis	Fauteux H	43
<b>St-Polycarpe</b>		
L'Ecuyer Eugène	Drake F	36
<b>St-Tite.</b>		
Groleau W.	Gélinas N. & Co	65
<b>Trois Rivières.</b>		
Buckley H	Walsh J	63
Eon C.	Gagnon J. A	26
<b>Warwick.</b>		
Frawley Wm	Ogilvie W. W	53

M. Joseph Brulotte, de Ham Nord, doit transporter à Emberton sa scierie mécanique et sa machine à découper le bardeau. Dans le but de l'induire à transporter son industrie à cet endroit, les citoyens lui ont souscrit un montant de \$400 prélevé par souscriptions volontaires.

# Restaurant Commercial,

1612, RUE NOTRE-DAME,

Montreal.

Excellents LUNCH et DINER.  
Vins, Liqueurs et Cigares de premières marques.  
Les Hommes d'Affaires de la campagne, de passage à Montréal, y trouveront tout le confort désirable.  
Salons particuliers pour Dames.  
Service soigné.

THEO. LANCTOT, Prop.

**A VIS DE FAILLITE**  
DANS L'AFFAIRE DE  
**H. A. I. DESPAROIS,**  
46 rue Cuthbert, Montréal.

Les sous-signés vendront par encan, au No. 69 rue St Jacques, Montréal.

**Lundi, le 23 Septmbre, 1895, à 11 heures,**

l'actif de la faillite, comme suit :

Fonds de commerce d'épicerie et liqueurs.	\$719 92
Mobilier et roulant.	136 00
	<hr/>
	\$855 92

Le magasin sera ouvert le 21 Septembre.  
**KENT & TURCOTTE,**  
97 rue St-Jacques, Montréal.

MARCOTTE FRÈRES, Encanteurs.

**A VIS DE FAILLITE**  
**VENTE DE DETTES DE LIVRES.**  
DANS L'AFFAIRE DE  
**A. I. GRAVEL,**  
Marchand, Louiseville, Failli.

Les soussignés vendront par Encan Public,

**Mercredi, le 25 Septembre 1895, à 11 h. A.M.**

A leur salle d'encan, No. 69 rue St. Jacques, Montréal.

Les dettes de livres du dit failli, se montant, d'après liste, à \$4,117.80

Conditions de vente : Comptant.  
La liste des crédits peut être consultée, et toute information obtenue en s'adressant au bureau du curateur.

**ROMÉO PRÉVOST,**  
Curateur.  
**MARCOTTE FRÈRES,**  
Encanteurs.

Bureaux de Roméo Prévost & Cie.,  
Comptables,  
Nos. 6 et 7, bâtisse New-York Life, Montréal,  
Montréal, 18 Septembre 1895.

**A VIS DE FAILLITE**  
**VENTE DE DETTES DE LIVRES.**  
Dans l'affaire de

**PIERRE TRÉPANIÉ,**  
Marchand et Tanneur, Louiseville, Failli.

Les soussignés vendront par encan public,

**Mercredi, le 25 Septembre 1895, à 11 h. A.M.,**

A leur salle d'encan, No. 69 rue St. Jacques, Montréal.

Les dettes de livres du dit failli, se montant d'après liste, à \$266.12

Conditions de vente : Comptant.  
La liste des crédits peut être consultée, et toute information obtenue en s'adressant au bureau du curateur.

**ROMÉO PRÉVOST,**  
Curateur.  
**MARCOTTE FRÈRES,**  
Encanteurs.

Bureaux de Roméo Prévost & Cie.  
Comptables,  
No 6 et 7, bâtisse New-York Life, Montréal,  
Montréal, 18 Septembre, 1895.



On recevra à ce Bureau jusqu'à mardi le 15e jour d'Octobre prochain, des soumissions cachetées, adressées au soussigné avec la suscription "Soumission pour Superstructure du Pont de Burlington" pour la construction de la superstructure d'un Pont tournant sur le chenal de Burlington, près de la cité de Hamilton, Ontario, suivant les plans et devis exhibés au bureau de la Douane de Hamilton et au Département des Travaux Publics à Ottawa.

Les soumissions devront être faites sur les formules imprimées qui seront fournies, et être signées par les soumissionnaires eux-mêmes; aucune autre ne sera prise en considération.

Chaque soumission devra être accompagnée d'un chèque de banque accepté égal à la somme de mille deux cents piastres (\$1,200), payable à l'ordre de l'honorable Ministre des Travaux Publics. Ce chèque sera confisqué si l'adjudicataire refuse de signer le contrat, après notification, ou s'il ne l'exécute pas intégralement; il sera remis si la soumission n'est pas acceptée.

Le Département ne s'engage pas à accepter la plus basse, ni aucune des soumissions.

Par ordre,  
**E. F. E. ROY,**  
Secrétaire.

Départements des Travaux Publics, )  
Ottawa, 16 Septembre, 1895. )

**A VIS DE FAILLITE**  
dans l'affaire de  
**GASPARD BROUILLET,**  
Manufacturier de la Cité de Montréal, Failli.

Les soussignés vendront par Encan Public, au bureau de Chs. Desmarceau, No 1598 rue Notre-Dame, Montréal,

**Lundi, 30 Septembre 1895, à 11 hrs A. M.**

les immeubles suivants, savoir :

1o. Un terrain connu et désigné comme lot No. six cent quatre-vingt-trois (683) aux plans et livre de renvoi officiels du quartier St-Jacques, en la cité de Montréal, contenant trente pieds de front sur soixante et quinze pieds de profondeur, mesure anglaise, et plus ou moins, borné en front par la rue Visitation avec les bâtisses dessus érigées et servitudes suivant titres à cet effet.

2o. Un lopin de terre sis et situé en la cité de Montréal, dans le quartier St Jacques, contenant trente-huit pieds de front sur soixante et cinq pieds de profondeur, mesure anglaise, et plus ou moins, comprenant la totalité du lot No soixante et deux (62), et dix-sept pieds de front sur la profondeur susdite du lot No soixante et trois (63) adjacent et contigu au dit lot No soixante et deux (62) des plans de subdivision du lot originaire No onze cent cinquante cinq (1155), aux plans et livre de renvoi officiels du dit quartier St. Jacques, borné, le dit lopin de terre, en front par la rue Wolfe, en arrière par une ruelle de quinze pieds de largeur, mesure anglaise, d'un côté par une ruelle de douze pieds de largeur, mesure anglaise, et de l'autre côté par le No soixante et un (61).

Sur le lot No soixante et trois (63), quatre pieds de largeur sur la profondeur de soixante et cinq pieds, mesure anglaise, n'ont pas été vendus ayant été réservés pour faire partie d'une ruelle de douze pieds de largeur, dont les huit pieds de largeur, complémentaire, sur la profondeur sus-dite, ont été distraits des lots Nos soixante et quatre, soixante et cinq et soixante et six (64, 65 et 66), adjacents et contigus aux dits quatre pieds de largeur, sur la profondeur ci-dessus mentionnée.

3o. Un terrain désigné sous le numéro soixante et neuf (69) du lot primitif trois cent vingt-neuf (329), sur le plan et aux livres de renvoi officiels du village de la Côte-St-Louis, en cette cité, mesurant vingt cinq pieds de largeur sur quatre-vingts pieds de profondeur, mesure anglaise, borné en front par la rue Dufferin, en arrière par une ruelle, avec bâtisses dessus construites et de plus, quatre pouces de terrain en front, sur toute la profondeur de la maison bâtie sur l'arrière partie du terrain sus-décrié, à prendre sur le lot No soixante et dix (70) de la subdivision officielle du lot originaire No trois cent vingt-neuf (329) sus-dit, avec servitudes actives et passives, suivant titres à cet effet.

Pour conditions de la vente et toutes autres informations, s'adresser à

**CHARLES DESMARTEAU,**  
Curateur,  
1598, rue Notre-Dame, Montréal.  
**MARCOTTE FRÈRES,**  
Encanteurs.

**PELLETIER, PARADIS & JOBIN****Comptables et Liquidateurs.**

S'occupent d'audition et de révision de livres.

Perception de dettes.

Servent d'arbitres dans les causes de compromis entre Débiteurs et Créanciers.

Liquidation d'affaires de Faillites.

Agents pour la "North America," compagnie d'assurance contre le feu.

Bureau : Bâtisse de la Cie du Richelieu.

**44 Rue Dalhousie.**

**QUEBEC.**

**NAP. MATTE,**

Comptable, Auditeur et Liquidateur

BUREAU :

93 RUE ST-PIERRE, BASSE-VILLE QUEBEC.

Tél. Bell, bureau, 731.

Tél. Bell, résid., 872.

Spécialité:—REGLEMENTS DE FAILLITES

**Chronique de Québec**

Mercredi, 18 Sept. 1895.

Le courant des étrangers à Québec n'a pas encore diminué : Une petite enquête sommaire me met à même d'affirmer que nos magasins, petits et grands, bénéficient pour une large part de ce va et vient continu, non-seulement par une élévation sensible de leurs recettes quotidiennes, mais encore et peut-être davantage par les relations d'affaires qui s'établissent petit à petit et finissent par étendre l'horizon commercial de notre ville.

Ce qui nous manque en effet, ce n'est pas tant les ressources pécuniaires que l'occasion de développer de nouvelles branches d'activité et d'industrie.

Le défaut jusqu'à présent a été l'encombrement dans les divers négoce où quelques-uns avaient d'abord fait fortune. Tout le monde s'y est jeté sans aptitudes spéciales, sans capital et sans discernement ; on a souvent gâté l'affaire des autres sans profit pour soi-même. Je pourrais citer, dans ces derniers temps, plusieurs exemples de ces résultats négatifs obtenus par cet esprit d'imitation et de routine qui constitue un véritable manque de flair. Je m'en abstiendrai, pour n'être désagréable à personne. Il me semble toutefois qu'aujourd'hui, l'on se modernise davantage, et l'on cherche à faire du nouveau. Cela est dû, reconnaissons-le, pour une bonne part, à la présence d'étrangers dont les habitudes de vie diffèrent des nôtres et qui influent sur notre milieu commercial en vertu du principe que la demande règle la quantité, la qualité et la

variété de marchandises offertes à la consommation. Ces remarques m'ont été faites par de jeunes hommes d'affaires entreprenants, et je suis heureux de les communiquer à vos lecteurs.

Je mentionne aussi, puisque je suis sur le sujet, l'influence toujours croissante des revues exclusivement industrielles et commerciales. Autant le journalisme quotidien, comme on l'entend et le pratique à Québec— abstraction faite des colonnes d'annonces— est nul et incolore, parce que les rédacteurs perdent leur temps aux roueries de la politique, autant, d'un autre côté, les publications périodiques, affectées spécialement au commerce et à l'industrie, développent et perfectionnent l'instinct mercantile, donnent des idées nouvelles, répandent l'instruction et la connaissance pratique des affaires, excitent l'émulation et contribuent au progrès général.

L'on se plaint avec raison que le port de Québec reste désert en dépit des prévisions optimistes et des efforts de notre chambre de commerce. L'influence de Québec, au point de vue de la navigation océanique, est restée nulle depuis des années, ayons le courage de l'admettre. Un changement est désirable et devra se produire, par la force des choses, dans un avenir prochain.

En attendant, nous devons nous contenter, pour la majeure partie, du trafic intérieur et du cabotage qui, à cette saison de l'année, sont considérables.

Les grandes expéditions d'automne par voie fluviale sont commencées, de même que les arrivages des produits de toutes sortes des paroisses riveraines en

# Si vous etes Acheteurs DE BOTTINES ET SOULIERS

Ayez soin de voir nos échantillons  
avant de donner vos ordres, si vous  
voulez avoir la meilleure valeur.....

**CAMPBELL & BRODIE**  
**QUEBEC**



haut et en bas de Québec. Cette semaine a été active à ce point de vue.

EPICERIES.

Il n'y a rien d'important à noter cette semaine. Les prix sont les mêmes et les transactions dans la moyenne. La collection est, dit-on, satisfaisante et l'on compte sur une saison d'automne excellente.

Sucres : jaunes, 3½ à 4c la lb ; granulé, 4½ à 4¾c ; " Off " granulé, 4½ à 4¾c ; granulé allemand, 4½ à 4¾c ; Extra ground, 5½c. Powdered, 5 ; Cut Loaf, 5½c.

Sirops : Barbades, tonne, 37 à 38c ; tierce, 38 à 39c ; quart, 39 à 40c.

Vermicelle : français et pâtes françaises, de 9½ à 10c.

Vermicelle de Québec : Boîte, 4½c lb ; Quart, 4½c lb.

Riz, \$3.25 à \$3.35 ; Pot Barley, \$4.25 à \$4.30.

Conserves en boîtes : Sanmon, \$1.50 à \$1.60 ; Homard, \$1.75 à \$1.80 ; Tomates, 95c à \$1.00 ; Blé-d'Inde, 90 à 95c ; Pois, 95c ; Huîtres, \$1.45 ; Sardines domestiques, ½ boîte, 5c ; do, importées, ½ boîte 9 à 12c ; do, ½ boîte, 14 à 18c.

Soda à laver, de 30 à 90c ; do à pâte, \$2.40 ; Empois No 1, 4½c ; do, satin, 7½c ; caustique cassé, \$2.50 à \$2.75 ; Gros Drums, 2 à 3c.

Allumettes : Cartes, \$3.25 ; Telegraph, \$3.75 ; Telephone, \$3.50 ; Dominion, Lévis et Royal, \$2.00 ; Dominion Extra, \$2.50 ; Phoenix, \$2.75.

Sel : en magasin, 60c ; sel fin, sacs, \$1.45 ; ½ sac, 35 à 40c.

Raisins : Valence, fine " off stock " 4 à 4½c ; do, Selected, 5c ; do, Layers, 6c ; Currants, 3½ à 4c ; do, extra, 5c.

Amandes Taoragons : 62 à 13c la lb., do, écaillées, 22 à 25c ; Noix de Bordeaux ; 11 à 12c la lb ; do, Grenoble, 12 à 13c ; Avelines de Sicile, 8 à 9c la lb.

FARINES, GRAINS ET PROVISIONS.

Les affaires vont toujours s'améliorant dans cette ligne. Les prix sont plus fermes et nous pouvons prédire une hausse prochaine dans les farines.

Les pêcheurs du Bas du fleuve commencent à arriver, avec cargaison de poissons, en un mot, c'est la saison proprement dite des affaires qui commence et partout règne une grande activité.

Farine (en poche) : Patente, \$1.90 à \$2.20 ; Forte de boulanger, \$2.10 à \$2.15 ; S. Roller, \$1.70 à \$1.80 ; Extra, \$1.60 à \$1.65 ; Superfine, \$1.45 à \$1.55 ; Commune, \$1.35 à \$1.40.

Farines en baril : Farine (patente), \$3.90 à \$4.50 ; Farine de cylindre, \$3.30 à \$3.40 ; Extra, \$3.35 à \$3.40 ; Superfine, \$3.00 à \$3.10.

Lard : Short Cut, \$17.50 à \$18.00.

Saindoux : Pur, \$2.10 à 2.20 le seau. Composé, \$1.50 à \$1.55.

Gruau : " Rolled Oats " \$2.10 à \$2.15 par 90 lb. " Medium " \$2.10 à 2.15 " 98 " " Granulé " \$2.10 à \$2.15 " 98 " " Gruau fin " \$2.50 " 98 " " Gruau extra fin " \$3.00 " 98 "

Grains : Avoine Ontario par 34 lbs 35 à 38c ; do, son 85 à 90 ; fèves blanches, \$1.50 à \$1.65 ; pois No 1, 85 à 90 ; No 2, 75 à 80c ; gru, \$1.10 à \$1.20 ; blé d'Inde jaune, 58 à 60c ; moulu, \$1.25 à \$1.30 ; orge, 65 à 70c. Pot Barley, \$2.00 à \$2.15.

Huile de morue, 32½ à 35c ; huile de loup-marin, 32 à 35c.

Sardines à l'huile :

Produit de l'Union Sardinère, ¼ de boîtes, \$11.00 le cent ; do, ½ boîte, \$15.00 le cent ; do huile d'olive extra No 1, ¼ de bouteille, \$2.25 doz ; do huile d'olive, ½ bouteille, \$3.50 ; do huile d'olive, bouteilles, \$6.50 doz ; do huile d'olive, caniste ½ gll., \$.75 ; do huile d'olive, 5 gll., \$2.50 le gll.

Sardines salées, quarts 3 mts. \$10.00. " " " 1 " 4 00.

Jambon : 10 à 11c ; sucré, 12c.

Fruits : Pommes \$2.00 à \$3.50 ; Bananes \$1.25 à \$1.50 ; Oranges \$3.00 par caisses de 200 ; Citrons \$4.50 par caisse de 360 ; Cocos \$4.50 à 5.00.

Beurre : de crèmerie 16 à 17c. ; de la ferme, 12 à 14c ; marchand, 10 à 12c.

Fromage : 7 à 7½c.

Par le temps qui court, le conseil de ville est inondé de demandes d'exemptions de taxes de la part d'industriels désireux d'implanter de nouvelles fabriques à Québec ou de donner du développement à celles qui existent déjà.

Personne ne devrait trouver étrange que le conseil se montre parfois assez large à ce sujet, tout en exerçant une surveillance active pour éviter les surprises. Du moment que la nouvelle industrie offre des garanties suffisantes de vitalité, elle mérite l'encouragement ; au cas contraire, ce serait encourager la témérité que d'accorder des exemptions à des entreprises précaires et édifiées sur des bases trop peu solides. En sommes, nous croyons que le conseil a exercé jusqu'à présent sa discrétion avec beaucoup d'à propos, et nous ne sommes pas de ceux qui voudraient les en blâmer quand même.

GRAINS DE SEMENCE BLE, AVOINE, ORGE, LENTILLES, BLE D'INDE A SILO, MIL CANADIEN ET AMERICAIN, TREFLE, ROUGE, BLANC, ALSIKE PLATRE A TERRE. SPÉCIALITÉ POUR CÉCLES AGRICOLES.

P. G. BUSSIERE & CIE, 3 a 11 rue Dalhousie, QUEBEC.

IMITATION DE BOIS NATURELS..... TOUT CE QU'IL Y A DE PLUS PARFAIT DANS LE GENRE.

Décoration de Maisons, Pose de papier-tentures, Enseignes, Etc. Dernier goût et plus bas prix.

DESROSIERS & PLAMONDON, PEINTRES -- DECORATEURS 317 rue St-Paul, QUEBEC.

THÉS NOUVELLE RECOLTE EX. EMPRESS OF INDIA " EMPRESS OF JAPAN

Un grand assortiment de THÉS verts, noirs et du Japon. Aussi, assortiment complet d'Épicerie et Liqueurs.

NAZAIRE TURCOTTE & CIE, Québec.

Avantage Extraordinaire

NOUS OFFRONS AUX MARCHANDS DES AVANTAGES UNIQUES POUR LEURS ACHATS DE CLAQUES, VEUILLEZ EN BENEFICIER EN PLAÇANT VOS COMMANDES DE SUITE. NOUS TENONS EN MAGASIN UN IMMENSE ASSORTIMENT DANS LES

CLAQUES " JACQUES-CARTIER " ET " GOOD YEAR PATENT "

DEMANDEZ NOS ÉCHANTILLONS, CHEZ

J. H. BEGIN, MARCHAND EN GROS ET A COMMISSION DE CHAUSSURES ET CLAQUES 121, rue St-Joseph, St-Roch, QUEBEC.

POISSON DERNIERS ARRIVAGES

HARENC, EXTRA LARGE, QUARTS ET DEMI-QUARTS, HARENC No 1, MORUE, SAUMON, TRUITE, ETC.

PAR... GEO. TANGUAY QUEBEC

Bureau: 48, rue St-Paul. Magasins: 33 et 35, 34 et 36, rue St-André. Quais: rues St André et Dalhousie.

Aux Marchands

EN GENERAL

DEMANDEZ A VOS FOURNISSEURS LES CELEBRES TABACS COUPES, SUIVANTS

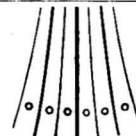

CHAMPAIGN, MORNING DEW, GOLDEN LEAF FAVORITE, COMTE DUFFERIN, SWEET BOUQUET, HUDSON, LE CAPORAL, CARIBOU, FINE CUT.



MANUFACTURÉS PAR.....

B. HOUDE & CIE, QUEBEC

Les plus grands fabricants de Tabacs coupés et en poudre, du Canada.....

On signale quelques mutations de propriétés dans le quartier du Palais. Depuis deux ou trois ans, il se fait dans ce quartier des améliorations considérables et nous n'hésitons pas, à dire que la valeur de la propriété y a doublé. Les heureux propriétaires de l'endroit s'en rejouissent avec raison. Nous croyons, du reste, que l'ère de progrès est définitivement commencée dans tout Québec. L'on y sent un besoin d'activité et d'innovations qui est d'un excellent augure.

Limoilou, l'un des futurs faubourgs de Québec, a maintenant son service complet d'aqueduc. C'est une amélioration des plus notables et qui accuse un progrès réel dans cette localité, qui a, à sa tête, de véritables hommes d'affaires, soucieux des intérêts publics et comprenant qu'ils ne peuvent être sauvegardés qu'en faisant les sacrifices nécessités par les circonstances.

L'introduction de l'eau dans cette partie de Québec nord, aura pour conséquence d'y développer le mouvement industriel et commercial qui y est fortement accentué.

L. D.

**Ventes enregistrées de Québec.**

Semaine terminée le 14 septembre 1895.

**QUARTIER JACQUES CARTIER**

Rue St-Valler. — Lot 1292, avec bâtisses, terrain 104 x 128. Succession de sir Narcisse Fortunat Belleau à William Harvey Polley; \$3,000 [94875].

Rue Fleurie. — Lot 1786, avec maison de briques, etc., terrain 27.9 x 50. Nicolas Consigny à Alfred Paquet; \$1,900 [94705]

**QUARTIER DU PALAIS.**

Rue St Jean. — Lot 2996, avec bâtisses, terrain 4751 pieds en superficie. L'Hon.

Henri Thomas Taschereau à Arsène Babin; \$7,500 [94696].

**ST-SAUVEUR**

Coin des rues St Joseph et Parent. — Lot 231, avec bâtisses, terrain 45 x 43. Mme Vve Charles Loupret et al, ès-qual. à Charles Loupret; \$801 [94679].

**STE-FOYE.**

Lot 127, avec bâtisses, terrain 27 arp. 78 pchs en superficie. Pierre Blondeau à Jacques J. Bte Bélanger; \$1,800 [94676].

**BEAUPORT**

Partie du lot 898, terrain 6 pchs. x 1 arp. Adjutor Girardin à Louis Fitzback; \$10 [94699].

**JOURNAL DE LA JEUNESSE.**—Sommaire de la 1188e livraison (7 septembre 1895).—Alain le balaïnier, par Mme de Nanteuil.—Les fous de Gotham, par L. Viator.—La bicyclette, par Edmond Renoir.—Grand'mère et petit-fils, par Albert Cim.—Une vente aux enchères, par le Comte d'Ibarrart d'Etchegoyen.—L'électricité dans les mines, par Daniel B. Ilet.—Chaque numéro, 40 centimes.

**ILLUSTRATIONS DE :** A. Paris, Myrbach, E. Zier, etc.  
**ABONNEMENTS :** Un an, 20 fr. Six mois 10 fr.  
Bureaux à la librairie Hachette et Cie., 79, boulevard Saint-Germain, Paris.

Sommaire du numéro de Septembre 1895, du "Monde Moderne," 5 rue St-Benoît, Paris, 20 articles inédits, 135 illustrations.—Yano-sik nouvelle par M. Cheliga.—Le Bonnet des Hollandaises par Jean de Corvey. La Chalcographie du Louvre, par H. de Chennevières.—La Fonderie de Fer, par G. Henry.—Coup d'œil sur le Monténégro, par J. Bertillon.—La Télégraphie Militaire, par L. d'Or.—Les Ouragans dans les Iles de l'Atlantique sur la côte des Etats-Unis, par H. Nogressan.—La Sardine sur les côtes bretonnes, par G. de Burgraff.—Le Psautier fleuri, par R. Lorrain.—Les Sainte-Amaranthe, par G. Lenôtre.—L'Œuvre de Berlioz, par J. Tiersot. Deux petites capivares germaniques, par G. Servières.—Arkhangel par J. Legras.—Les grandes conquêtes de la chirurgie moderne, par le Dr Bandouin.—A la fortune du pot, par Cottin.—Le Mouvement littéraire, par Léo Claretie. Revue du mois passé.—Jeux et récréations par G. Bendin.—La Mode du mois.—Connaissances utiles, par H. Mousse de Corse.—Les Petites Inventions.

**TOUR DU MONDE.**—"Journal des voyages et des voyageurs."—Sommaire du No 36 (7 septembre 1895).

1o A la Recherche des Négritos, par M. L. Lapicque, avec dix gravures d'après des dessins ou photographies.

2o Un été au Groenland, par M. Th. V. Garde, avec quatre gravures d'après des dessins ou photographies.

3o A travers le monde. Missions, Excursions, Nouvelles, Bibliographie, etc. Sept gravures et un portrait d'après des dessins ou photographies.

4o Conseils aux Voyageurs. Conférence au Muséum.

5o 6o Tour du Monde-Guide et Tableaux graphiques. Le Tableau No 19 (14 septembre) donnera les Grandes Voies de Communication des principales Villes d'Europe vers Biarritz.

Chaque Livraison, 50 centimes.  
**ABONNEMENTS :** Un an, 26 fr. Six mois, 14 fr.  
Hachette et Cie., boulevard Saint-Germain, 79, à Paris.

**MACHINE A MOUDRE DE VESSOT**

Système le plus parfait et économique pour faire la moulée. En compétition avec le monde entier, a remporté :

**Médaille d'or et diplôme à l'Exposition Colombienne, Chicago, 1893,**



1er prix à l'Exposition Provinciale de Montréal, 1884, Hamilton, 1885.

Diplômée à Sherbrooke, 1885, 1891, 1892, et Ottawa 1892.

Nous attirons l'attention des cultivateurs et des meuniers sur nos moulages améliorés. Le "Petit Champion" est adapté surtout à être mu par pouvoir à chevaux, et se vend à bien bon marché. Nos grosses moulages pour les moulins moudent de

20 à 50 minots à l'heure, et aussi fin que désiré; n'employant qu'environ la moitié du pouvoir que requièrent les meules en pierre. Au-delà de 1500 sont en usage dans le Canada. Facile à opérer. Tout le monde peut être meunier. Ces machines sont vendues garanties et à l'essai.

Demandez la circulaire. Agents demandés.

Adressez : **S. VESSOT & CIE,**

Seuls manufacturiers, JOLIETTE, P.Q., Can.

**J. H. JACQUES**

MARCHAND DE

**CUIR, HARNAIS, FOURNITURES POUR CORDONNIERS ET SELLIERS.**

38, rue Saint-Pierre, QUÉBEC

(Ancien magasin de MM. Amyot & Frère)

Prix réduits et défilant toute compétition. Une visite est sollicitée

**FABRIQUE DE**

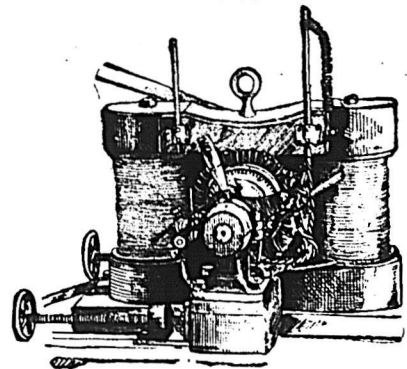

**DYNAMOS**

A courant continu pour l'éclairage des fabriques et toutes les grandes bâtisses. Dynamo à courant alternatif pour l'éclairage des villes et des villages.

TRANSMISSION DE LA FORGE, TELEPHONES, VOLTMETRES, AMPEREMETRES, FIL SOUS COTON, SOUS CAOUTCHOUC, &c.

**J. F. GUAY,**

524, St-Valler, . . . QUÉBEC.

**D. RATTRAY & SON,**

Entrepôts : Rues Dalhousie, St-Paul et St-Andre, QUÉBEC

Emmagasinage "franco ou en douane" à taux modérés. Marchandises reçues sur connaissements Assurance effectuée sur les marchandises hangarées, si on le désire. Téléphone 771.

**CHARLES E. ROY**

MARCHAND ET IMPORTATEUR DE CUIRS

413-415-417 RUE ST-VALIER, ST-ROCH, - QUÉBEC.

SPECIALITÉ : Cuir à semelle Spanish, Eagle, Penetang, Bracebridge, Slaughter, Cuir Rouge, Cuir à Harnais, Veau Français S. F. Lyon, Bals & Fils, et M. M. et D., Kid Elastique.

Aussi :—JOBBER EN CHAUSSURES.

Un assortiment d'Empeignes importées et toutes espèces de Fournitures pour chaussures.

CORRESPONDANCE SOLLICITÉE.

**J. B. RENAUD & CIE, NEGOCIANTS EN GROS.**

126 à 140 rue St-Paul, QUÉBEC.

**FARINES, GRU, SON, ETC.,**

MOULÉE d'avoine, de blé d'inde, de riz, d'orge. Lard, Saindoux, Jambons fumés, Poissons et Huiles de poissons, Sel, Sel fin, Plâtre. Exportateurs de Beurre et Fromage.

**LA FABRIQUE DE SACS EN PAPIER de Québec**

Fabricants de Sacs en Papier de toutes sortes. Jobbers de Papier à Journaux, Manille, Brun, Goudronné, Papier à Lambris, Feutre. Etc.....



DEMANDEZ NOS ECHANTILLONS ET NOTRE LISTE DE PRIX

— Etablie en 1830. —

# BENNING & BARSALOU

La plus ancienne maison d'Encanteurs en Canada.

Encanteurs de Commerce et Marchands à Commission.

86 ET 88 RUE ST-PIERRE, MONTREAL

Références: LA BANQUE DU PEUPLE, LA BANQUE DE MONTREAL

Encans opérés pour toutes les branches du commerce. Correspondances et consignations sollicitées. Avances de fonds au besoin. Retours prompts.

Téléphone 1744. Boîte de Poste 215.

† Ventes de meubles traitées avec soin et promptitude. Nous pouvons opérer ces ventes avec tous les avantages possibles.

# THOS. MEALEY & CO.,

FABRICANTS DE . . .



COUSSIN D'ESCALIER DE MEALEY

**DOUBLURES QUATÉES POUR TAPIS**  
**.....ET COUSSINS D'ESCALIERS**

BUREAU  
 24, RUE CATHARINE, NORD,  
 HAMILTON, ONT.

# BURNS & LEWIS

Habillements Confectionnés en Gros  
 LONDON, ONT.

Notre représentant, M. T. OTWAY SADLEIR est en ce moment dans la Province de Québec, et il doit visiter les Marchands avec un assortiment complet D'ECHANTILLONS D'HABILLEMENTS pour hommes, jeunes gens et enfants, pour le printemps de 1895.

Nous offrons la meilleure marchandise de ce genre dans le Dominion et ce, au plus bas prix.

Valeurs Excellentes, Modes les plus Correctes, Ajustage Parfait.  
 Ne manquez pas d'examiner nos échantillons.

# Les Ciseaux "CLAUSS"

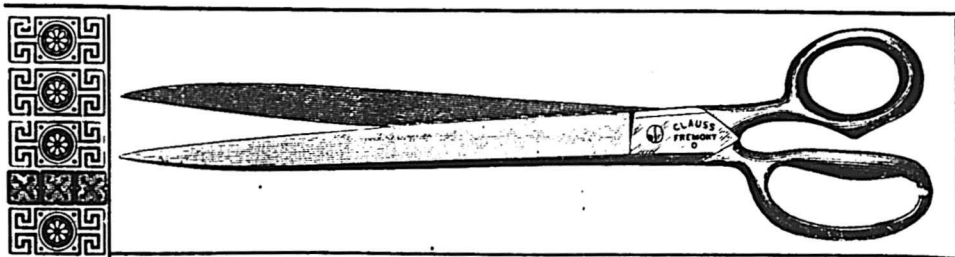

SONT CONNUS

DANS LE

MONDE ENTIER.

Avant de donner votre commande de ciseaux, écrivez nous, en mentionnant "LE PRIX COURANT," nous vous épargnerons de l'argent.

CLAUSS SHEAR CO, 67 rue Adelaide-E, Toronto.

# ALFRED GERVAIS, COMPTABLE

Agent d'Assurances, Vie et Feu. Collecteur. Billets Escomptés. Spécialité: INVENTAIRES

Telephone 2936.....

1627 rue Notre-Dame, MONTREAL.

# THIBAudeau BROTHERS & CO.

Importateurs de

# Marchandises Seches

332 RUE ST-PAUL,

THIBAudeau FRERES & CIE

Montreal.

— QUEBEC —

THIBAudeau BROTHERS & CO.

— LONDON —

SPECIALITÉ DE

# TAPIS & PRELARTS



# A. RACINE & CIE

IMPORTATEURS ET JOBBERS

— EN —

# Marchandises Seches

Générales

DE TOUTES SORTES.

340 et 342 Rue St-Paul

— ET —

179 et 181 rue des Commissaires,

MONTREAL

# J. Z. DESORMEAU & CIE,

Manufacturiers de GANTS et Mitaines en Kid.....

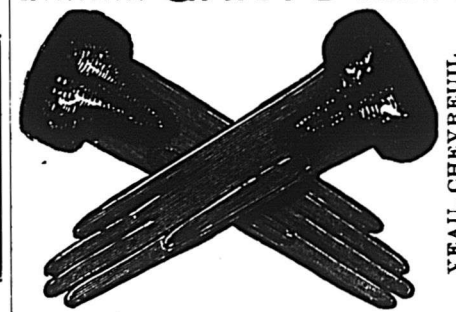

VEAU, CHEVREUIL, AGNEAU, ANTILOPE.

Bureaux: 298 300 rue St-Paul, Montrea.

† N. B.—Nos voyageurs sont maintenant sur la route avec un assortiment complet de nos échantillons.

# C. X. TRANCHEMONTAGNE

IMPORTATEUR DE DRAPERIES FRANCAISES, ANGLAISES ET ECOSSAISES.

TOUJOURS EN MAINS: Beaver, Venitien, Melton, Draps et Casimirs noirs, Freize, Tweeds pour Habits et Pardessus, Pantalons couleur et noir, Serges noirs et couleur, Fournitures pour Marchands-Tailleurs, et Tweeds Canadiens

ECHANTILLONS EXPÉDIÉS SUR DEMANDE

.....No 67 rue St-Jacques, MONTREAL



Allumettes.		Prix en gros		Prix en gros		Prix en gros	
Télégraphe, la caisse.....	\$3 50	Ficelles 6 fils, 30 pieds.....	0 70	Fry's Diamond, 1/4 et 1/2, la lb.....	0 24	Tumblers de 8 onces... la douz.	\$1 25
Tiger ".....	3 00	" 40 ".....	0 90	6 div., la lb.....	0 24	do de 1 lb.....	2 25
Telephone ".....	3 30	" 48 ".....	1 20	Chocolat Parisien, marc. à 5c.		Tablettes de Gelées, Lazenby,	
Star No. 2 ".....	2 50	" 60 ".....	1 35	la lb.....	0 30	13 variétés p.....	1 20
Carnaval ".....	2 80	" 72 ".....	1 60	Royal Navy, 1/4 et 1/2, la lb.....	0 30	Tablettes de Gelées, Lazenby,	
Parlor ".....	1 75	" 100 ".....	2 10	Chocolat icing paq 1 lb. la dz.	2 25	13 variétés, q.....	2 20
Louiseville ".....	\$2 50 à 2 65	Vernis à harnais, gal.....	0 00 1 80	Pearl Pink Icing " 1 " ".....	1 25	Divers :	
<b>Articles divers.</b>		doz.....	1 10 1 20	White Icing " 1 " ".....	1 75	Marmelades, 1 lb.....	1 65 1 90
Briques à couteaux, doz.	\$0 35 0 37 1/2	" à tuyaux, gal.....	0 00 0 90	<b>Felix Potin :</b>		<b>Conserves alimentaires.</b>	
Bouchons communs gr.....	0 18 0 30	Parisien, doz.....	0 70 0 75	Chocolat, qualité No 1, lb.....	0 27 1/2	Blé d'Inde..... doz.	0 80 0 90
Bleu Parisien.....	0 11 0 13	Royal polish, doz.....	0 00 1 25	3, lb.....	0 35	" Yarmouth 2lbs ".....	0 00 1 50
Brûleurs pour lampes		Pipes, en boîtes.....	0 65 0 90	Cacao, botte 1/2 lb.....	0 27 1/2	" Windsor.....	0 80 0 85
No 1, doz.....	0 90 1 00	Graine de lin, lb.....	0 00 0 03 1/2	<b>Saintoin &amp; Cie :</b>		Hoëgg Baked Beans.....	1 30 0 00
No 2, ".....	0 00 0 75	" moulue, lb.....	0 00 0 04	Papier jaune, lb.....	0 33	Windsor.....	1 30 0 00
No 3, ".....	0 00 0 70	" canari, lb.....	0 04 0 05	<b>Menter :</b>		Haricots de Boston.....	2 10 2 25
Bougie Paraffine, lb.....	0 11 1/2 0 06	" chanvre, lb.....	0 04 0 05	Papier Jaune..... lb. \$0 33	\$0 36	Pois canadiens 2 lbs.....	0 90 0 95
" London Sperm.....	0 10 0 00	" Rapée, lb.....	0 06 0 07	Chamols..... " 0 42	0 48	Petits pois français... botte	0 10 0 11
" Fournier.....	0 14 0 15	" canari paq., lb.....	0 08 0 08	<b>Confitures et Gelées.</b>		Petits pois extra fins. botte	0 15 0 16
" " trouées.....	0 00 0 21	<b>Cafés.</b>		<b>Confitures :</b>		extra surfins.....	17 0 18
" " couleur.....	0 00 0 23	<b>Cafés rôtis.</b>		Crosse et Blackwell, doz... 1.90 à 2.50		Tomates..... doz.	0 80 0 95
Chandelles suif, lb.....	0 09 1/2 0 00	Standard Java.....	36c	<b>De Michel Lefebvre et Cie :</b>		Haricots verts.....	0 80 0 90
Cartes à jouer, doz.....	0 25 3 60	Old Gov.....	34c	Canistres de 1 et 2 lbs... la lb.	0 13	Champignons la botte	0 14 0 24
Epingles à linge, bt. 5 gr	0 60 0 00	Imperial ".....	31c	do 3, 4 et 5 lbs.....	0 12	Truffes la douz.....	4 80 5 00
Lessiv concentré, com.....	0 30 0 40	Arabian Mocha.....	36c	do 6, 7 et 10 lbs.....	0 11	Olives..... pits.	4 00 4 50
" pur.....	0 00 0 65	Pure.....	33c	Seaux de 7 lbs..... la lb.	0 12	Citrouilles, 3 lbs.....	0 90 0 95
" Greenbank doz.....	0 00 0 70	Standard Java et Mocha.....	36c	do 14 ".....	0 11 1/2	<b>Poissons :</b>	
Mine Royal Dome g.....	1 70 0 03	Old Gov. Java et Mocha.....	35c	do 28 ".....	0 11	Clams, 1 lb..... doz.	1 40 1 50
" James g.....	2 40 0 00	Java Siftings.....	31c	Tumblers de 8 onces... la douz.	\$1 25	Homards.....	1 90 2 00
" Rising Sun large doz	0 70 0 00	Jamaïque.....	28c	do de 1 lb.....	2 25	" botte plate.....	2 50 2 60
" " small doz.....	0 10 0 00	Maracaibo.....	30c	<b>De A. C. Dionne :</b>		Huitres, 1 lb.....	1 40 1 50
" " couleur.....	0 00 0 35	Rio.....	25 à 27c	Canistres de 1 lb..... douz	1 50	" 2 ".....	0 00 2 40
Silverine grande, doz.....	0 75 0 00	<b>Chocolats et Cacaos.</b>		do de 2 lb..... douz	2 60	Maquereau..... botte	0 04 0 00
Mèches à lampe No. 1.....	0 16 0 20	<b>Cacaos :</b>		<b>Gelées</b>		Sardines } canad.....	0 04 0 00
" No. 2.....	0 00 0 15	Cacao hygiénique de Cowan		<b>Michel Lefebvre et Cie :</b>		" } frs.....	0 07 0 10
" No. 3.....	0 12 0 13	en tins de 1/2 lb., la douz.....	3 75	Canistres de 1 et 2 lbs... la lb.	0 11	" } frs.....	0 16 0 35
Savons, botte.....	1 00 3 45	Cacao hygiénique de Cowan		do 3, 4 et 5 lbs.....	0 10	Smelts (Eperlans)..... doz.	0 50 0 00
Savon de Marseille (Cas-		en tins de 1/2 lb., la douz.....	2 25	do 6, 7 et 10 lbs.....	0 09 1/2	Saumon.....	1 30 1 40
tille) lb.....	0 08 1/2 0 10	Cacao hygiénique de Cowan		Seaux de 7 lbs..... la lb.	0 10	Hareng mariné.....	1 60 1 65
Savon Yacht Fournier,		en tins de 5 lbs., la lb.....	0 55	do 14 ".....	0 09 1/2	Anchois.....	3 25 0 00
par c. 180 lbs. lb.....	0 07 1/2 0 00	Essence de cacao de Cowan		do 28 ".....	0 09	<b>Fruits :</b>	
Cable coton 1/2 pec., lb.....	0 13 0 00	non sucré, en paquets, la dz.	1 40	<b>Canistres de 1 et 2 lbs... la lb.</b>		Ananas, 2 1/2 et 3 lbs..... doz.	2 25 3 00
" Manilla, lb.....	0 12 0 14	Essence de cacao de Cowan		do 3, 4 et 5 lbs.....	0 10	Bluets, 2 lbs.....	0 80 0 80
" Sisal, lb.....	0 36 1/2 0 07 1/2	sucré, on tins de 1/2 lb., la dz.	2 25	do 6, 7 et 10 lbs.....	0 09 1/2	" 3 lbs.....	0 00 0 00
" Jute, lb.....	0 08 1/2 0 09	<b>Chocolats Cowan :</b>		Seaux de 7 lbs..... la lb.	0 10	Fraises, 2 lbs.....	2 00 2 10
Ficelles 3 fils, 30 pieds.....	0 40	Queen's dessert, 1/4 et 1/2 la lb.....	0 40	do 14 ".....	0 09 1/2	Pêches, 2 lbs.....	2 00 2 10
" 40 ".....	0 60	" 6 div. ".....	0 42	do 28 ".....	0 09	" 3 lbs.....	2 75 3 00
" 48 ".....	0 60	Mexican Vanilla, 1/4 et 1/2, la lb.....	0 35				
" 60 ".....	0 75						
" 72 ".....	0 90						
" 100 ".....	1 25						

# WASHINGTON BUILDING TRUST CO.,

CAPITAL (Actions ordinaires) entièrement payé \$335,000

Bureau Principal: Ch. 20-25 Batisse de la Banque du Peuple

ETAT OFFICIEL A LA CLOTURE DES LIVRES LE 30 AVRIL 1895.

ACTIF.	PASSIF.
Bons du Gouvernement des Etats-Unis.....	Capital actions.....
Actions ordinaires à demande garanties par billets.....	paiements appelés.....
Prêts sur tères hypothèques sur immeubles et sur lo stock de la Compagnie.....	Actions à terme.....
Mobilier, matériel et papeterie.....	Actions A. payées.....
Comptes à recevoir.....	B.....
Divers.....	Comptes à payer.....
Argent en caisse et dans les succursales.....	Dû pour compléter les prêts.....
\$334,985.00	\$400,000.00
65,000.00	12,600.00
45,782.00	8 212.18
2,717.44	20,736.00
14,597.93	21,690.00
24,750.07	28,472.31
6,686.29	2,808.24
\$494,518.73	\$494,518.73

(Signé) T. NADEAU, *Président.* T. F. G. FOISY, *Secrétaire.*

Je, soussigné, certifie avoir audité tous les comptes de la Washington Building Trust Co., et que les chiffres ci-dessus sont conformes à ceux de livres de la Compagnie au 30 avril 1895, au meilleur de ma connaissance et de ma croyance. (Signé) WM. RICHER, *AUDITEUR.*

No offrons un placement exceptionnel de notre stock. Correspondance demandée, s'adresser à

T. NADEAU, *Président.*

## Embouteillage Illégal

**\$50.00**

**DE RECOMPENSE**

WM. DOW & CIE, paieront la récompense ci-dessus à celui qui aura la preuve que quelque personne emploie leur nom, marque de commerce ou étiquettes sans leur autorité.



LA

# NOURRITURE FORTIFIANTE

PAR EXCELLENCE

DOIT ETRE RECHERCHEE PAR CEUX QUI VEULENT OBTENIR LE

## DÉVELOPPEMENT DES FORCES

ET UNE GRANDE PUISSANCE DE RESISTANCE



	Prix en gros
Poires.....quarté	2 50 à 4 50
Pommes d'automne "	1 50 à 2 00
Tomates " panier	0 40 à 0 50
Oignons canad. le quart	0 00 à 2 00

**Fruits de Californie :**

Abricots, boîtes	0 00 à 0 00
Prunes " "	1 25 à 1 50
Poires " "	2 00 à 3 00
" " "	0 00 à 0 00

**Grains et Farines**

**GRAINS**

Blé roux d'hiver Can. No 2	0 63 à 0 63
Blé blanc d'hiver Can. No 2	0 60 à 0 63
Blé du printemps	0 60 à 0 63
Blé du Manitoba No 1 dur.	0 80 à 0 85
" " No 2 dur.	0 80 à 0 85
" " No 3 dur.	0 30 à 0 31
Blé du Nord No 2.	0 00 à 0 00
Avoine nouvelle	0 20 à 0 31
Blé d'Inde, en douane.	0 00 à 0 00
Blé d'Inde, droits payés.	0 00 à 0 00
Pois, No 1.	0 72 à 0 75
Pois No 2, ordinaire.	0 65 à 0 66
Orge, par minot.	0 15 à 0 46
Sarrasin, par 50 lbs.	0 00 à 0 00
Seigle, par 50 lbs.	0 00 à 0 00

**FARINES**

Patente d'hiver.	4 00 à 4 10
Patente du printemps.	4 15 à 0 00
Patente Américaine.	0 00 à 0 00
Straight roller.	3 70 à 3 80
Extra.	3 50 à 3 00
Superfine.	0 00 à 0 03
Forté de boulanger, cité.	4 00 à 0 00
Forté du Manitoba.	3 90 à 1 00

**EN SACS D'ONTARIO**

Medium.	3 40 à 3 50
Superfine.	3 20 à 3 33

**FARINES D'AVOINE**

Farine d'avoine standard, en barils.	3 80 à 4 00
do en sacs.	1 80 à 2 09
Farine d'avoine granulée, en barils.	3 90 à 4 10
do en sacs.	1 90 à 2 05
Avoine roulée en barils.	3 80 à 4 06
do do en sacs.	1 80 à 2 00

**ISSUES DE BLE**

	Prix en gros
Son d'Ontario au char, t.	18 00 00 00
" de Manitoba "	16 00 18 50
Grue de Manitoba, char	17 00 17 50
Grue d'Ontario	19 00 19 50
Moulée "	22 00 24 00

**Huiles et graisses.**

**HUILES.**

Huile d. morue T. N. gal.	\$0 40 à \$0 45
" loup-marin raffi."	0 38 à 0 45
" paille "	0 35 à 0 37
" de lard, extra "	0 65 à 0 75
" " No.1. "	0 60 à 0 70
" d'olive p. mach. "	0 80 à 1 00
" à salade, "	0 70 à 0 00
" d'olive à lampion "	1 20 à 2 60
" de spermaceti "	1 35 à 1 60
" de marsouin "	0 50 à 0 60
" de pétrole, par char.	0 15 à 0 15
" " p. 20 qrt.	0 15 à 0 15
" " de 1 à 19 qrt	0 15 à 0 15
" Américaine, par char.	0 00 à 0 00
" " par qrt. 17 1/2	à 20
" à salade Lazenby, 1 pt.	doz. 0 00 à 1 10
" à salade Lazenby, 1/2 pt.	doz. 0 00 à 2 15
" à salade Lazenby, pints.	doz. 0 00 à 3 75
" à salade Lazenby, quarts.	doz. 0 00 à 6 50
Crème à salade Lazenby petits.	doz. 0 00 à 2 00
" à salade Lzaenby grands.	doz. 0 00 à 3 75

**Liqueurs et spiritueux.**

**Brantries. (droits payés.)**

Hennessy * caisse.	12 50 à 12 75
--------------------	---------------

**Prix en gros**

Hennessy * V O caisse.	18 25 à 0 00
" " gallon.	8 75 à 0 00
Martel * caisse.	12 25 à 12 50
" " gallon.	0 00 à 6 65
Marceau caisse.	8 75 à 0 00
Jockey Club *** caisse.	7 50 à 0 00
" " V.O.	8 75 à 0 00
" " V.S.O.	10 00 à 0 00
" " V.S.O.P.	12 00 à 0 00
" " W.V.S.O.P.	17 30 à 0 00
P. Richard carte blanche	12 qrts 8 75
" " "	24 pts 9 75
" " "	48 pts 10 75
" " " "	12 qrts 12 25
" " " "	24 pts 13 25
" " " "	48 pts 14 25
" " Imp. flasks 16 à la c.	10 25
Rivière-Gardrat, caisse.	10 00 à 0 00
" " gallon.	4 15 à 0 00
B. Liét Fils & Co. caisse	12 qts 10 50
" " "	24 pts 11 50
" " "	48 pts 12 50
" " " "	3 75
Bulon, caisse.	8 50 à 0 00
" "Optima," caisse.	17 00 à 0 00
Derby, caisse.	0 00 à 6 00
" " gall.	3 25 à 0 01
Bisquit Dubouché, caisse.	9 00 à 0 00
" " gall.	4 15 à 4 40
Renault & Cie, caisse.	15 25 à 0 00
" " gall.	4 10 à 4 30
Laurier fils, caisse.	0 00 à 7 00
J. Aubeville et Cie, caisse	0 00 à 6 00
Brunier fils & Cie	0 00 à 5 51
National	0 00 à 5 00
Marceau, gallon.	4 00 à 0 00
De Laage	9 00 à 24 00
Paul Cardin, caisse.	6 00 à 0 00

**Rhums.**

Jamaïque gallon.	4 25 à 6 15
St. Georges " 12 lit.	0 00 à 12 25
" " 24 1/2 pts imp.	12 25
Diamant " 12 bout.	7 50
White Ball, gal., 12 bout.	7 50
des Lys. " 12 "	11 50
" " 12 lit.	13 75
St. John, caisse.	7 75 à 0 00
St. Joseph, Jamaïque, caisse.	11 50
St Félix, Martinique, caisse.	10 50

**Gins**

Jno. De Kuyper 1 c. à 24.	5 85 à 11 25
---------------------------	--------------

**Prix en gros.**

Jno. De Kuyper 25 à 49 c.	5 80 à 11 20
" " 50 c. et plus	5 75 à 11 15
Melchers et Eagle 1 c. à 24.	5 05 à 10 20
" " 25 à 49 c.	5 00 à 10 10
" " 50 c et plus	4 95 à 10 00
Visser..... 1 à 24c.	5 60 à 10 75
" " 25c et plus	5 20 à 10 35
Méeus.....	5 60 à 0 00
Bull's Head.....	4 50 à 8 50
Star.....	4 25 à 8 00
Jno. De Kuyper caisse bl..	3 60

**Gins en fûts.**

DeKuyper, barriques, le gall..	2 80
" " quarts	2 85
" " octaves et 1/2 "	2 90
" " au gallon	2 95

Tous autres gins : 5c. de moins.

**Whiskeys Importés.**

H. Fairman & Co. " "	7 50 à 8 50
" " gallon	3 90 à 4 00
Royal Eagle " " "	9 25 à 9 50
Sheriff's " " "	9 50 à 18 00
" " gallon 4 05 à 4 15	
Mackie's R.O sp Scotch c'se	10 25 à 10 25
" " Ialay " "	8 25 à 8 50
Brand " " "	8 75 à 8 80
Glenalloch " " "	3 55 à 3 70
" " High'd " "	9 00 à 9 25
Glenlivet " " "	10 00 à 10 25
" " " " "	4 15 à 6 15

**Watson old Scotch, caisse**

" " "	7 25 à 8 25
" " " "	8 25 à 9 25
J Jameson & Son " Ir. "	0 00 à 9 50
" " " " "	0 00 à 0 00
" " " " "	0 00 à 11 50
Geo Roe & Co " " "	9 00 à 00 00
" " " " "	9 75 à 10 50
Banagher " " "	9 75 à 10 25
" " gal. 3 90 à 4 15	
Dunville & Co " c'se 7 75 à 0 00	
Watson old Irish, caisse qts	7 25 à 8 25
" " " " "	8 25 à 9 25

**Spritueux Canadiens, gal. imp**

Esprit de vin, 65 O. P.	4 25 à 4 40
" " 50 O. P.	3 70 à 3 80
" " 25 U. P.	2 00 à 2 10

# SOMERVILLE'S

# ..PEPSIN GUM..

AIDE LA DIGESTION,  
GUERIT LA DYSPEPSIE.

L'UNIQUE GOMME A MACHER  
QUI SOIT PARFAITE.

5 cts LA BARRE

**BRODIE & HARVIE**

Marchands de Farine

Manufacturiers de la

Farine Préparée de Brodie & Harvie

Nos 10 et 12 Rue BLEURY, Montreal.

G. R. Somerville, - - London, Ont.

Farine d'avoine, Farine Graham, Blé Cassé, Farine de Seigle, Mais pilé, Farine de Blé d'Inde, Son, Grains d'alimentation.

# La Compagnie Générale d'Importation du Canada, (LIMITEE)

## CAPITAL - - \$150.000

REPRESENTATIONS, MONOPOLES DE MAISONS FRANÇAISES ET ETRANGERES, IMPORTATIONS EN GROS.

La Cie Générale d'Importation du Canada assure aux importateurs de gros, des relations directes auprès des maisons représentées par elle et auprès de toutes celles dont les produits s'importent au Canada sous leurs marques personnelles.

SUCCURSALES DE LA COMPAGNIE GÉNÉRALE D'IMPORTATION

FRANCE — PARIS — 20 rue Richer.	ALLEMAGNE — NUREMBERG — 15 Theresienstrasse.	BELGIQUE — ANVERS — 20 Quai Jordaens.
---------------------------------	--	---------------------------------------

Monopole pour Parfumerie, Produits Pharmaceutiques, Produits Alimentaires, Articles de Paris, Produits de grosse fabrication, Etc., Etc.

5 et 7 rue de Bresolles, MONTREAL.



PRIX COURANTS.—MONTREAL, 19 SEPTEMBRE 1885

		Prix en gros	
Rye	25 U P.	2 00	2 10
Rye Imperial	gall.	2 65	2 90
Club		3 45	3 65
Toddy		1 05	2 10
Malt		2 00	2 10
Vieux Rye, 4 ans		2 20	2 35
"	5 ans	2 40	2 65
"	6 ans	2 50	2 75
"	7 ans	2 60	2 80
Corby I. X. L.	caisse	0 00	8 50
X. T. C.		0 00	6 50
Imperial 1889	qts.	0 00	7 65
"	flasks	0 00	8 15
"	flasks	0 00	8 65
Club 1889	qts.	0 00	9 15
"	flasks	0 00	9 65
"	flasks	0 00	10 15
Par 5 caisses, 25c. de moins.			
Dominion Rye Whiskey		6 85	
Columbian		6 25	
Rock & Rye		5 75	
Empire tye		6 75	7 00
<b>Aperitifs.</b>			
Angostura, caisse 2 doz.		00 00	15 25
Orange Bernard, caisse		6 60	0 00
Vermouth Noilly Prat, c.		0 00	6 60
Vermouth Italian, caisse		6 35	6 75
<b>Liqueurs Cusenier.</b>			
Crème de Menthe glaciale			
verte, caisse		10 75	11 00
Curacao blanc		00 00	10 75
Curacao Orange		00 00	10 75
Prunelle		13 00	13 50
Kummel doux		00 00	12 25
Crème de Cacao		00 00	14 75
Anisette		00 00	10 75
Cherry Brandy		00 00	11 25
Marasquin		00 00	12 25
Kirsch		00 00	10 25
Kirsch fin		00 00	11 25
Kirsch rasais		00 00	13 25
Absinthe, 12 bout.		00 00	12 00
Absinthe, 12 litres.		00 00	13 50
Amer Cusenier		00 00	11 00
Bitter		00 00	11 00
<b>Sirops de Gommés, d'Orgeat, de Grenadine, de Limon, de Grenadine</b>			
	caisse	00 00	8 50
<b>Produits de la Grande Chartreuse.</b>			
Chartreuse Blanche, c'se	12 lit. 24 1/2 lit.	17 00	18 25
" Jaune,		22 00	23 25
" Verte,		26 50	27 75

		Prix en gros.	
Elixir Végétal, flacon de 7 onces		1 60	
"	5.4 "	1 20	
"	4.2 "	0 90	
"	2.8 "	0 60	
Spécifique dentifrice	4.2 "	0 90	
"	2.1 "	0 45	
<b>Abbaye de la Chaise Dieu.</b>			
Chartreuse jaune caisse 24 1/2		15 50	
" verte " 24 1/2		18 50	
<b>Liqueurs A. Marspoil.</b>			
Marc, Kirsch, Menthe, la caisse assortie 12 lit.		12 50	
Autres liqueurs, caisse		11 50	
Sirops divers, caisse		8 50	
<b>Liqueurs Simon Aine.</b>			
Kola-Koff, caisse		10 00	
Prunelle,		13 50	
Kirsch,		13 00	
Maraschino		14 00	
Crème Cacao		14 00	
Anisette		13 50	
Kummel		12 75	
Suc Jaune		15 75	
Suc Vert		17 75	
<b>Mélasses.</b>			
Barbades tonne gal.		0 00	0 37
terce et quart.		0 00	0 40 1/2
au char, tonne.		0 00	0 36
an char, tierce.		0 00	0 39 1/2
Trinidad		0 00	0 00
Porto Rico, tonne.		0 00	0 36
" au char		0 00	0 35
<b>Moutardes.</b>			
Moutarde Keens, 1 lb.		0 43	0 41
" 1 lb.		0 40	0 42
" 1 lb.		0 39	0 40
" 4 lbs.		0 72	0 75
" Coleman, 1 lb.		0 43	0 44
" 1 lb.		0 40	0 42
" 1 lb.		0 39	0 40
Moutarde Coleman, jars.		0 72	0 75
" Durham, jars.		0 00	0 60
" Poney,		0 70	0 75
" Impériale, doz.		0 95	1 00
Moutarde Superfine, A. C. Dionne			
Pots de 1/2 lb.		0 00	0 60
" 1 lb.		0 00	1 00
Marque Chs Albert 8 oz		0 00	1 00

		Prix en gros	
Macaroni importé, lb.		0 09	0 10
Vermicelle		0 09	0 10
Macaroni du Canada.		0 04	0 00
Vermicelle		0 04	0 00
" botte de 5 lbs		0 20	0 00
" 10 lbs		0 40	0 00
Lait concentré, doz.		1 90	0 00
Nestlé's food, doz., 5 p.c.		4 50	4 65
Dessicated wheat, le sac		2 25	2 40
Pois fendus, qrt. 186 lbs.		4 00	4 25
<b>Farine préparée, Brodie</b>			
" XXX, 6 lbs.		2 60	
" 3 "		1 35	
" 6 "		2 40	
" 3 "		1 25	
Farine d'orge, doz.		2 25	
" de seigle, doz.		2 20	
" de Gluten lot, doz.		3 00	
Biscuits Gluten, lb.		0 12 1/2	
Orge mondée (pot).		2 20	2 25
perlée.		3 75	4 50
<b>Pâte Cook's Friend:</b>			
No. 1, 4 doz. paq. & 1/2 caisses.		\$2 40	
" 2, 6 "		0 80	
" 3, 4 "		0 45	
" 10, 4 doz. 1/2 caisses		2 10	
" 12, 6 "		0 70	
1 lb.—2 doz. en boîte fer blanc, ch		3 10	
" 3 "		1 75	
" 4 "		1 10	
<b>Poissons.</b>			
Harengs Shore	brl.	0 00	4 75
" "	brl.	0 00	0 00
" Labrador	brl.	0 00	0 00
" "	b.	0 00	0 00
Harengs Cap Breton	brl.	0 00	5 25
" "	brl.	0 00	2 90
Morue sèche	cwt.	5 00	5 50
" No 1 en quart.	lb.	0 00	0 25
" No 1 large quart.	lb.	0 00	0 00
" No 1 Draft lb.		0 00	0 00
Morue désossée	lb.	0 06	0 65
Poisson blanc lac Sup.	brl	0 00	5 50
Truite des lacs	qt.	0 00	0 00
Saumon Labrador	brl.	0 00	0 00
Saumon do	brl.	0 00	0 00
Maquereau No 1	brl.	0 00	0 00
Saumon Colombie A	1/2 brl	0 00	6 75
do do	baril	0 00	11 50
Anguille	lb.	0 00	0 00

		Prix en gros	
<b>Produits de la ferme.</b>			
<i>(Prix payés par les épiciers.)</i>			
<b>Beurre.</b>			
Townships frais		0 15	0 16
" 2de qual.		0 14	0 15
De l'Ouest		0 12	0 14
Rouleaux		0 00	0 00
Beurre de beurrieres			
d'automne		0 00	0 00
do frais.		0 18	0 19
<b>Fromage.</b>			
De l'Ouest	la lb.	0 07 1/2	0 00
De Québec,		0 07 1/2	0 00
Petites meules		0 07 1/2	0 00
<b>Rufs.</b>			
Mirés à la caisse		0 12	0 12 1/2
Chaumés à la caisse		0 00	0 00
Ordinaires		0 11	0 11 1/2
<b>Sirop et sucre d'érable.</b>			
Sirop d'érable en qrts la lb.		0 45	0 05
" en canistre legl.		0 55	0 60
Sucre	la lb.	0 05	0 07
<b>Miel et cire.</b>			
Miel coulé	la lb.	0 03 1/2	0 07 1/2
Miel blanc nouveau		0 07	0 08
Miel en gâteaux		0 08	0 12
Cire vierge		0 25	0 26
<b>Produits Pharmaceutiques.</b>			
Huile de ricin (castor), la lb.	0 08	0 11	
" " 1 oz. p. doz		0 35	
" " 2 "		0 55	
Huile de ricin (castor), 1 oz. p. doz		0 70	
" " 4 "		0 00	
" " 6 "		1 00	
" de foie de morue, demiards			
par doz		1 00	
" " Wyeth's,			
demiards par doz		6 50	
Trésor des nourrices, par doz		1 40	
Sirop Dr Coderre (5 p.c.)		1 75	
Hop Bitters,		7 00	
Radway Ready Relief,		1 90	
Pain Killer, par doz		2 00	
Eau de Cologne		1 50	0 00
" Hoyt's		1 85	1 90
Eau de Floride, Murray & Lanman		4 75	

**Les SUCRES GRANULÉS,**  
**Les Sucres Jaunes et les Sirops**  
 DE LA  
**St. Lawrence Sugar Refining Co.**  
**SONT PURS. PAS DE BLEU.**

Aucune matière colorante n'est employée dans la fabrication de  
**Nos Sucres Granulés.**



**Confitures, Gelées et Marmelades de Fruits**

GARANTIES FRUITS ET SUCRE

Pour Ménages et pour le Commerce.

Spécialement préparés pour l'usage des Pâtisseries, Boulangers, Confiseurs, etc. pour Ménages. Pensions, Hôtels, Clubs, Lycées, Couvents, Hôpitaux, etc. etc.

PRIX SPECIAUX pour commandes excédant 1 tonne (2,000 lbs).

Aussi VINAIGRES PURS, garantis sans addition d'acide. Conserves au vinaigre, etc.

La plus grande usine du genre dans la Puissance.

**MONTREAL MICHEL LEFEBVRE & CO.,**  
 Négociants Industriels.

**DUCKETT, HODGE & CIE**

Exportateurs de

**Beurre et Fromage**

Et Marchands de Provisions en Général,

104 Rue des Sœurs Grises.

Coin de la rue William. - - MONTREAL



ARRIVAGES CONTINUELS

Pour répondre aux demandes.

DEMANDEZ NOS PRIX

Pour votre Stock d'automne.

**Verret, Stewart & Co.**  
**MONTREAL ET QUEBEC**

**THE JAMES ROBERTSON CO., LIM**  
 MARCHANDS DE METAUX,

FABRICANTS DE TUYAUX EN PLOMB,

Coudes en plomb comprimé, Plomb de chasse, Mat. Blanc de plomb. Spécialité de l'enveloppe des Fils Electriques avec du Blanc de plomb; aussi Scies rondes, Scies à moulins, Godendards et autres scies.

Bureaux: 144 rue William,

Usines: coin rues William et Dalhousie, MONTREAL.

Prix en gros	
Essences .....	55c, \$1, 1 50 1 75
café .....	\$2, 3 50 6 75
Quiléal .....	Doz. Gros \$1 70 17 00
Rob Bonum .....	1 70 17 00
Emulsion C. Beaupré .....	3 50 36 00
<i>Société "La Tilia."</i>	
Poudre de viande, le flacon .....	1 25
Chocolat à la viande, lb .....	1 50
Cacao à la viande, la boîte .....	1 25
<i>Spécialités de L. Robitaille, Jollette.</i>	
Doz. Gros	
Elixir Résineux Pectoral .....	\$1 75 \$18 00
Restaurateur de Robson .....	3 50 38 00
Pilul. antibill. du Dr Ney .....	1 50 15 00
Spéc. antiasthmat. gr. ....	6 25 65 00
" petite .....	3 25 33 00
Anticholériq. du Dr Ney .....	3 50 40 00
Salsepareille grande .....	7 00 90 00
" petite .....	3 75 40 00
Onguent anthémor. ....	1 75 18 00
antidart. ....	1 75 18 00
Onguent magique gr. ....	1 75 18 00
magique pet. ....	1 00 10 00
Pommade "c. les cors" .....	1 75 18 00
Baume Catarrhal gr. ....	7 00 75 00
" petite .....	3 50 38 00
Tue-douleur dentaire .....	1 75 18 00
Poudre dépurative, Vink .....	1 75 18 00
Spécifique du prof. Vink .....	6 00 65 00
Vermifuge .....	4 00 42 00
Spavin-Cure grande .....	7 00 80 00
" petite .....	3 50 38 00
Colic-Cure .....	3 00 33 00
Pastilles Vermif. français. ....	1 40 15 00
<i>Spécialités de Picault &amp; Contant.</i>	
Doz. Gros	
Elixir Pulmon. Balsami. ....	\$1 75 \$18 00
Biscuit Purgat. Parisien .....	1 20 12 00
Pastille à vers. ....	1 50 15 00
Poudre de condition 1 lb. ....	0 80 7 20
" 1 lb. ....	1 25 13 00
" 1 lb. ....	1 80 18 00
Huile d. foie d. morue 8 oz .....	18 00
" 6 oz .....	15 00
Emulsion .....	4 00
Huile Vétérinaire .....	1 50
Essence d'épinette .....	0 80
<i>Spécialité de A. C. Dionne.</i>	
Sirup de merisier composé .....	\$1 50 0 00

Prix en gros	
<b>Riz.</b>	
B. 1 à 4 sacs. Sac. 1/2 Sac. Pch. 1/2 Pch.	
5 9	3 45 3 50 3 55 3 60
10 24	3 40 3 45 3 50 3 55
25 et plus.	3 30 3 35 3 40 3 45
(C) 1 à 4 sacs	3 20 3 25 3 30 3 35
5 à 9	3 15 3 20 3 25 3 30
10 à 24	3 10 3 15 3 20 3 25
25 et plus	3 05 3 10 3 15 3 20
<i>English style.</i>	
En sacs de 250 lbs.	
1 à 4 sacs. ....	3 30
5 9	3 25
10 24	3 20
25 et plus .....	3 15
<i>Riz "Crystal"</i>	
En sacs de 25 lbs .....	le sac, 1 35
50 .....	2 60
<b>Salaisons, Saïndoux, etc.</b>	
Lard Canada Short Cut Mess	
" " le quart. ....	18 00 00 00
" " le 1/4 quart. ....	9 25 00 00
Short Cut Clear	
" " le qt. ....	00 00 18 00
" " le 1/4 .....	00 00 9 25
Lard S.C. de l'Ouest le qrt .....	18 00 00 00
Lard Mess de l'Ouest, ....	16 00 60 60
<b>Saïndoux :</b>	
Pur de panne en saeux .....	1 90 2 20
Canistres de 10 lbs. ....	9 11
" " 5 .....	9 11 1/2
" " 3 .....	10 11 1/2
Composé, en saeux .....	1 35 1 37 1/2
Canistre de 10 lbs. ....	7 1/2c
" " 5 .....	7 1/2c
" " 3 .....	07 1/2
Jambons, la lb. ....	10 11
<b>Saïndoux</b>	
Standard, en saeux .....	1 45 1 47 1/2
Globe, .....	1 35 1 37 1/2
<b>Divers :</b>	
Lard fumé, la lb. ....	0 11 0 00

Prix en gros	
<i>Spécialités de Jos. Quevillon &amp; Cie.</i>	
Saucisses au porc frais .....	lb. 0 07 0 08
" de Bologne .....	lb. 0 06 1/2 0 07
" au piolet .....	doz. 0 00 1 00
<b>Sapolo.</b>	
En caisses de 1/2 à 1/2 grosse, la gr. 11.30	
<b>Sel.</b>	
Sel fin, quart, 3 lbs. ....	\$2 75 à \$2 90
" " 5 lbs. ....	2 65 2 70
" " 7 lbs. ....	2 40 2 50
Sel gros livré, sac .....	0 50 0 00
<b>Sirops.</b>	
Sirup américain .....	gal. 0 00 0 00
Amber .....	1/2 qts 0 30 0 00
Extra V. B. ....	0 35 0 38
Sirup canadien tins 2 lbs. ....	0 00 0 09
" " 8 lbs 0 34 0 36	
<b>Sucres.</b>	
Brut Boucauts et quarts. ....	0 02 1/2 0 03 1/2
Jaunes raffinés .....	0 03 1/2 0 03 1/2
Extra ground. ....	qts 0 04 1/2 0 00
" " bte 0 05 0 00	
Cut loaf .....	qts 0 05 0 00
" " qts 0 05 1/2 0 00	
" " bte 0 05 0 00	
" " 1/2 0 05 1/2 0 00	
Powdered .....	qts 0 04 1/2 0 00
" " bte 0 04 1/2 0 00	
Extra granulé .....	qts 0 04 1/2 0 00
" No 2 .....	qts 0 04 1/2 0 00
<b>Suif.</b>	
Suif raffiné, la livre .....	0 05 à 0 06 1/2
Suif brut, .....	0 03 1/2 à 0 04 1/2
<b>Tabacs.</b>	
Navy .....	3s, 4s et 12s la lb. 48
Solace .....	7s et 12s " 48
Butt's No 1 .....	12s " 48
British consola. ....	4s " 49
Laurel .....	3s " 49
Brier .....	7s " 47
Honey suckle. ....	7s " 56
Napoléon .....	8s " 56
Victoria .....	12s " 47
Index .....	7s " 44

Prix en gros	
Brunette .....	12s lb 44
" Derby " Plug	" " 50 1/2
Solace à fumer	12s " 50 1/2
" " 7s	" " 50 1/2
" " 3s	" " 50 1/2
Old Chum Solace à chiquer .....	58
<b>Thés.</b>	
Japon commun à bon. ....	0 16 0 23
" bon à choix .....	0 20 0 27
Nagasaki commun à bon	0 15 0 53
Congou .....	0 15 0 08
Oolong, bon à fin .....	0 45 0 60
" Formosa .....	0 25 0 60
Y. Hyson commun à bon	0 14 0 20
" moyen à choix	0 25 0 35
" choix extra. ....	0 60 0 65
Poud. à canon, com. à bon	0 15 0 30
" moyen à fin	0 24 0 48
" fin à extra	0 57 0 65
Impérial, moyen à bon	0 25 0 30
" fin à extra .....	0 35 0 60
Souchong .....	0 25 0 60
<b>Vinaïgres.</b>	
<i>De MM. M. Lefebvre &amp; Cie.</i>	
Imperial triple (en fûts) gal. imp.	0 33
Côte d'Or, Bordeaux	0 28
Extra Crystal Pickling	0 28
Ordinary .....	0 23
Vin blanc XXX	0 25
" " XX	0 20
" " X	0 17
Cidre clarifié XXX	0 27
Ex. Pure Eng. Malt, trip.	0 45
" " doub. ....	0 35
Spécial X, .....	0 15
<b>Vins.</b>	
<i>Non Mousseux :</i>	
Bordeaux ord., caisse ...	3 00 3 50
" " gall. ....	1 10 1 25
Bordeaux Médoc caisse. ....	5 65 6 65
" St Julien, " .....	6 65 7 65
" Châteaux, " .....	5 00 25 00
Bourgogne, caisse .....	8 00 24 00
" ordinaire gall. ....	00 00 1 05
Stolle, gallon .....	1 35 1 60
Sherry, caisse .....	4 50 11 00
" gallon .....	00 95 04 00
Porto, caisse .....	6 00 15 00
" " Gordon & Cie	3 75 00 00

**CHOUINARD & GERVAIS**

MARCHANDS-COMMISSIONNAIRES

452 rue St-Paul --- 269 rue des Commissaires MONTREAL

SPECIALITES :

BEURRE, FROMAGE et ŒUFS

Avances libérales sur consignations. Correspondance sollicitée.....

Le Sirup QUIETAL, pour calmer et faire reposer les enfants.

Le ROB-BONUM, pour les rhumes, toux, bronchites, etc.

L'EMULSION C. BEAUPRÉ, à l'Huile de Foie de Morue et Hypophosphites.

Sont fortement annoncés, et doivent se trouver chez tout marchand de gros et détail. Voir quotations. Dépôt principal chez C. BEAUPRÉ, Pharmacien, 291 Notre-Dame, MONTREAL.

**JOSEPH CONTANT**

PHARMACIEN ET CHIMISTE

1475 rue Notre-Dame, Montréal

MANUFACTURIER et MARCHAND EN GROS

D'Essences Culinaires, Huiles à Cheveux Parfumeries, Vernis à Chaussures, Lessive en caisses, Caustique en canistres, Huile d'Olive en bouteilles, Huile de Castor, etc.

Tous Prix modérés et commandes exécutées avec diligence

**L. A. DANSEREAU & CIE**

FABRICANTS DE

**Biscuits, Marinades, Etc**

354 et 356 AVENUE PAPINEAU

MONTREAL

Aussi Agents pour les célèbres marinades de John Roe & Co., de Londres et RobRoy, de Liverpool.

Vendus par tous les épiciers de gros.

Ecrivez pour la liste des prix.

**FABRIQUE EUREKA**  
...DE VINAIGRE...



La célèbre marque de vinaigre "EUREKA" est la plus pure et celle qui est fabriquée avec le plus grand soin.

Ce vinaigre est fait avec de l'eau de pluie claire, bouillie, puis parfaitement distillée à travers des lits de charbon de bois avant de passer au mélange.

Dans la fabrication du célèbre vinaigre "EUREKA" on n'emploie que des alcools purs du Canada et des vins canadiens. Ce vinaigre, s'il gèle, donne en fondant ensuite, un article supérieurement aromatisé qui a retenu sa force. C'est une expérience à laquelle ne résistent pas les vinaigres ordinaires composés d'acides.

DEMANDEZ ECHANTILLON ET LISTE DE PRIX.....

**ALF. ROBITAILLE**

MANUFACTURIER DE

VINAIGRES et MARINADES

QUEBEC.

PRIX COURANTS.—MONTREAL, 19 SEPTEMBRE 1895.

Prix en gros.	
Porto gallon	2 10 4 00
Moselle, caisse	06 50 24 00
Sauternes, caisse	6 65 7 65
Graves, caisse	6 50 7 50
Malaga, Gordon & Cie cse	4 00 0 00
<b>Champagnes,</b>	
J. Mumm, caisse	26 00 28 00
G. H. Mumm, caisse	31 00 33 00
Arthur Roederer, caisse	25 00 27 00
Vve Cliquot, caisse	31 00 33 00
Eug. Cliquot, caisse	27 00 00 00
Pommery, caisse	31 00 33 00
Fréminet, caisse	28 00 27 00
Morizet, caisse	25 00 27 00
Louis Roederer, caisse	31 00 33 00
Gold Lack Sec, caisse	30 00 32 00
Piper Heidsieck, caisse	30 00 32 00
Perrier-Jouet, caisse	31 00 33 00
E. Mercier & Cie., carte	31 00 33 00
or, caisse	31 00 33 00
Gd vin des Ambassades, c	14 00 15 25
Vin des Princes, caisse	24 00 25 00
Vin d'été, caisse	18 00 19 00
E. Cazanove	24 00 00 00
Tessier, caisse	15 50 17 00
<b>Mousseux.</b>	
Bourgogne Mousseux, c.	00 00 00 00
Moselle Mousseux, c.	14 00 21 00
Hock Mousseux, caisse	14 00 16 00
Saumur, Tessier & Co., c	14 00 15 50
Nerea Raphael, c	14 00 15 00
<b>Vins toniques.</b>	
Vin de Chevrier, la douz.	9 50 10 00
Stimulant au vin de Ran-	
cio, la douz,	0 00 9 00
<b>Cuir et peaux.</b>	
<b>Cuir à semelles.</b>	
Spanish No 1 18 lbs en moy.	0 27 0 28
" " 25 " et au-des.	0 25 0 27
" " léger.	0 27 0 28
" " No 2	0 25 0 00
" " 18 lbs en moy.	0 01 0 25
Zanzibar	0 22 0 23
Slaughter sole No 1 steers.	0 00 0 30
" " p. ord.	0 28 0 30
" " No 2	0 28 0 01
" " union crop No 1	0 00 0 40
" " No 2	0 30 0 35
Harnais finis à la main p. lb.	0 34 0 33
" " No. 2	0 28 0 30
" " finis à la roue p. lb.	0 32 0 35

Prix en gros	
Harnais No. 2	0 28 0 30
" taureau	p. lb. 0 28 0 30
Vache crée mince	p. lb. 0 40 0 45
" forte No. 1	p. lb. 0 38 0 40
Vache grain. pesante	p. lb. 0 40 0 45
" Hm. M. Lin lep.	0 16 0 17
" écossaise	p. lb. 0 40 0 00
Taure française	p. lb. 0 85 0 90
" anglaise	" 0 89 0 99
" canadienne	" 0 60 0 75
Veau can. 25 à 30 lbs	p. lb. 0 70 0 80
" 36 à 45 "	p. lb. 0 60 0 70
" 45 et plus	p. lb. 0 60 0 65
Vache fendue Ont H.	0 25 0 30
" " Hm.	0 25 0 30
" " Med.	0 25 0 30
" " junior.	0 23 0 25
" " Qué. sen. h. am	0 23 0 25
" " jun. m. a light	0 20 0 25
Vache vernie	le pied. 0 16 0 18
" d'Ontario	0 20 0 10
Cuir verni uni, grainé	" 0 00 0 20
Mouton mince	la doz. 6 00 0 00
" épais	" 12 00 0 00
Dongola glacé, ord. le pied.	0 15 0 30
Kid Chevette	" 0 30 0 35
Chèvre des Indes glacée	" 0 12 0 15
Kangourou	" 0 40 0 60
Dongola dull	" 0 20 0 30
Buff d'Ontario H.	0 16 H.M. 0 16
" M.	0 16 L. 0 16
Buff d'Ontario No 2	0 00 0 14
Buff de Québec H.	0 16 H.M. 0 16
" M.	0 16 L. 0 16
Buff de Québec No 2	0 00 0 14
Glove Grain Ontario	0 14 0 15
" Québec	0 13 0 14
Pebble " Ontario	0 14 0 16
" Québec	0 14 0 15
Cuir à bourrue No 1.	0 20 No 2 0 18
" fini français	0 20
" russe	20 0 25
<b>Cuir à Relture.</b>	
Maroquin large	doz. \$24 00 \$36 00
" petit	" 18 00 22 00
" persian	" 12 00 20 00
Veau de lol, im.	\$48 00 S. Royal \$40 00
" "	Royal 38 00
Veau de lol	M. \$30 00 D. \$20 00
Vache Russie en peau la pièce.	18 00
" imitation le pied.	0 30
" " seal	0 20
Veau de Russie	doz. 72 00

Prix en gros.	
<b>Peaux.. Prix payés aux bouchers.</b>	
Peaux vertes, 100 lbs. No. 1	\$8 50 0 00
do do No. 2	7 50 0 00
do do No. 3	6 50 0 00
Veaux, la livre	0 08 0 09
Agneaux, la pièce	0 00 à 0 45
Moutons, laine	0 00 à 0 00
Moutons, tondu	0 00 à 0 15
Steers, par 100 lbs.	9 00 à 9 50
Les tanneurs paient de 50c à \$1.00 de plus pour les peaux assorties et inspectées.	
Peaux de l'Ouest	No. 1 0 00
do do	No. 2 0 00
<b>Laines.</b>	
Toison du Canada, la lb.	0 22 à 0 24
Arrachée, non assort.	" 0 21 à 0 21 1/2
<b>Chaussures.</b>	
Brogans	Hommes. \$0 80 à 1 00
Cobourgs	1 90 1 10
Split Balmorals	1 10 1 40
Kip	1 20 1 50
Buff	1 25 2 00
Veau	2 00 3 85
Buff Congress	1 35 2 00
Veau	2 25 3 40
Split boots	1 40 2 15
Kip	2 00 2 00
Veau	2 15 3 00
Bottes en feutre	1 60 2 00
Wigwams	1 81 2 50
Mocassins	0 65 0 90
" "	1 50 2 15
<b>A CHEVILLE.</b>	
Split Boots	\$0 80 à 1 10
Split Balmorals	0 80 1 05
Kip	1 10 1 20
Buff	0 90 1 30
Pebble	0 90 1 31
Buff Bals clous en cuivre	1 10 1 25
<b>A COUTURE.</b>	
Pebbles Boutonnées	1 15 1 40
Buff lustré	1 20 1 30
Pebble	1 20 1 60
Lustré	1 45 1 60
Chèvre	1 75 2 00
Veau poli	1 40 2 00
Cheveau français	1 90 3 60
" canadien	1 50 2 85

Prix en gros			
A, extra supérieure,	" 0 23 à 0 25		
B, supérieure,	" 0 20 à 0 21		
Noire,	" 0 17 à 0 18		
Cap de B. E. en suint,	" 0 14 à 0 16		
Australie, lavée,	" 0 00 à 0 00		
Buons Ayres,	" 0 30 à 0 32		
Natal, en suint,	" 0 16 à 0 17		
<b>Pelleteries brutes.</b>			
<i>Prix payés à Montréal.</i>			
Vison, la pièce	\$1 50 à \$2 00		
Rat musqué (printemps)	0 07 0 10		
Marte, No. 1	1 50 2 00		
Renard roux	1 30 1 50		
Pecan	5 00 8 00		
Bête puante	0 50 0 70		
Ours	8 00 20 00		
Loutre	8 00 15 50		
Castor, la livre	4 00 5 00		
Chat sauvage	0 25 0 75		
<b>Prix en gros.</b>			
Hommes.	Garçons.	Enfants.	
\$0 80 à 1 00	\$0 75 à 0 85	\$0 70 à 0 80	
1 90 1 10	0 85 0 95	0 89 0 85	
1 10 1 40	0 90 1 15	0 75 0 80	
1 20 1 50	0 95 1 20	0 80 0 90	
1 25 2 00	1 05 1 45	0 90	
2 00 3 85			
1 35 2 00			
2 25 3 40			
1 40 2 15	1 25 1 60		
2 00 2 00	1 60 2 00	1 25 1 50	
2 15 3 00			
1 60 2 00			
1 81 2 50			
0 65 0 90			
1 50 2 15			
<b>Femmes.</b>		<b>Filles.</b>	<b>Enfants.</b>
\$0 80 à 1 10	\$0 70 à 0 85	\$0 45 à 0 60	
0 80 1 05	0 75 0 95	0 50 0 65	
1 10 1 20	0 80 1 05	0 65 0 80	
0 90 1 30	0 90 1 05	0 60 0 75	
0 90 1 31	0 95 1 10	0 50 0 70	
1 10 1 25	0 95 1 10	0 50 0 70	
1 15 1 40	0 05 1 05	0 65 0 80	
1 20 1 30	0 95 1 05	0 70 0 80	
1 20 1 60	0 85 1 00	0 65 0 80	
1 45 1 60	0 80 1 10	0 70 0 80	
1 75 2 00	1 25 1 40	0 90 1 15	
1 40 2 00	1 25 1 50	0 85 1 00	
1 90 3 60	1 90 2 50	1 40 1 70	
1 50 2 85	1 20 0 00	1 00 0 00	

H. C. LETOURNEUX, prés. C. LETOURNEUX, vice-prés. J. LETOURNEUX, sec.-tr.  
**LETOURNEUX, FILS & CIE**  
 MARCHANDS-FERRONNIERS  
 Nos 261, 263 et 265, RUE ST-PAUL, MONTREAL. A l'enseigne de l'Enclume.

**BERNIER & CIE.,**

GRAINS, **GROS**  
 FARINES,  
 SON ET GRU,  
**DETAIL** MOULÉE,  
 GRAINES DE SEMENCE  
 271 & 273 rue **CASCADES**  
 SAINT-HYACINTHE



**G. G. GAUCHER**  
 Farines, Provisions. Produits de la ferme  
 SEUL AGENT EN CANADA DE LA  
 POUDRE ENGRAISSIVE ET NOURRISSANTE  
 pour les Chevaux et bêtes à corne.  
 TONIQUE, STOMACHIQUE, DEPURA-  
 TIVE et VERMIFUGE.  
 91 et 93 Rue des **COMMISSAIRES**  
 MONTREAL.

**AND. BRISSET & FILS**  
 IMPORTATEURS EN GROS DE  
**VINS, LIQUEURS ET PRODUITS FRANÇAIS**  
**EAU DE CONTREXEVILLE**  
 SOURCE DU PAVILLON  
 Bue comme eau de table, prévient et guérit la gravelle, la goutte, le diabète et les maladies des  
 voies urinaires.  
 21, 23 et 25 rue Gosford et rue du Champ de Mars, Montréal.

**...GRATIS**  
 NOUVELLES PANCARTES  
 POUR DECORER VOS VITRINES  
**Adam's Tutti Frutti**  
 GOMME A MACHER  
 S'adresser a.....  
**ADAMS & SONS CO.,** 11 et 13 Jarvis St., Toronto, Ont.





PRIX COURANTS.—MONTREAL, 19 SEPTEMBRE 1895.

*Tuyaux en grès—liste, esc. 15 p.c.*

4 pos. par longueur de 3pd	0 45
6 " " " "	0 60
9 " " " "	0 80
12 " " " "	1 26
18 " " " "	2 10
24 " " " "	2 70

*Coudes ronds :*

4 pouces chacun	0 75
6 " " " "	1 00
9 " " " "	1 75
12 " " " "	2 50

*Tuyaux de réduction :*

6 x 4 pouces chacun	1 40
9 x 6 " " " "	1 90
2 x 9 " " " "	2 75

*Connection carrée ou fausse équerre :*

4 x 4 pouces chacun	1 40
6 x 4 " " " "	1 50
8 x 4 " " " "	1 50
9 x 6 " " " "	2 10
9 x 8 " " " "	2 10
12 x 9 " " " "	3 00
12 x 12 " " " "	3 00

*Syphon :*

4 pouces	1 40
6 " " " "	1 90
9 " " " "	2 75
12 " " " "	4 00

*Tuyaux à cheminée :*

92 pouces, par pied	0 25
" " " "	0 40

**Charbons.**  
PRIX DE DETAIL.

Grate par tonne de 2000 lbs.	\$5 10
Furnace do	5 10
Egg do	5 10
Stove do	5 25
Chestnut do	5 25
Peanut do	0 00
Screenings do 2240 lbs.	1 50
Scotch Grate do 2000 "	0 00 6 00
Scotch Steam do 2240 "	3 90 4 50
Vale Grate do 2000 "	5 25
Welsh Anthracite do 2000 "	5 75
Pictou do 2240 "	" "
Cape Breton do " "	3 45
Glace Bay do " "	" "
Sydney do " "	4 00
Reserve do " "	" "
Charbon de forge do 2000 "	5 25 5 75
Lehigh pour fond. do " "	6 50 6 75
Coke " usage domestique	6 75 7 00
" " concassé	3 23
" " " " " "	4 10

\* Selon distance et qualité.

**Bois de chauffage.**  
Prix payé par marchands, aux chars, gare Hochelaga.

Erable la corde	\$1 50 à \$1 75
Merisier do	4 25 à 4 50
Bouleau, &c. do	3 25 à 3 80
Epinette do	3 25 à 3 80
Stabs par chars	21 00 à 27 00
" en barge. Corde	1 90 à 2 25
Rognures, le voyage	0 00 à 2 25

American do	25 à 60
Erable piqué le pied	04 à 05
Noyer noir ondé do	04 à 06
Acajou (mahogany) do	8 à

**Bois de Service**

Pin. 1 pouce strip shipping cull, 6 à 16 pieds	le M.	\$12 00 15 00
12, 1 1/2 et 2 pces. do	do	12 00 15 00
1 pouce shipping cull sidings do	do	14 00 16 00
12, 1 1/2 et 2 pces. do	do	15 00 18 00
1 pouce qualité marchande do	do	20 00 30 00
12, 1 1/2 et 2 pces. do	do	20 00 30 00
1 pouce mill cull, strip, etc. No. 2 do	do	10 00 10 50
12, 1 1/2 et 2 pces. do	do	10 00 10 50
1 pouce mill cull No. 1 do	do	12 00 15 00
1, 1 1/2 et 2 pces. do	do	12 00 15 00
3 pces. do	do	10 00 12 00
do do. No 2 do	do	6 50 8 50

**Epinette.**

1 pouce mill cull 5 à 9 pouces	do	9 00 10 00
12, 1 1/2 et 2 pces. mill cull do	do	10 00 11 00
3 pces mill cull do	do	9 00 10 00
1, 1 1/2 et 2 pces. qualité march. do	do	12 00 13 50

**Pruche.**

1, 2 et 3 pces do	do	9 00 10 00
Colombages en pin, 2 x 3, 3 x 3 e 3 x 4—aux chars do	do	10 00 11 00
Lattes—1ère qualité do	do	1 60 1 75
2ème do do	do	1 35 1 50
Bardeaux pin XXX 16 pouces do	do	2 90 3 00
do XX do	do	2 40 2 50
do X do	do	1 50
do 1ère qualité 18 pouces do	do	3 00
do 2ème do do	do	1 75
Bardeaux cèdre XXX 16 pouces do	do	2 90 3 00
do XX do	do	2 40 2
do X do	do	1 50
Bardeaux pruche marchande do	do	1 75

**Charpente en pin.**

de 18 à 24 pieds—3 x 6 à 8 x 11 do	do	18 00 17 00
de 25 à 30 do do do do do	do	18 00 18 50
de 31 à 35 do do do do do	do	21 00 22 50
de 16 à 24 do —3 x 12 à 3 x 14 do	do	18 00 19 00
de 25 à 30 do do do do do	do	20 00 21 00
de 31 à 35 do do do do do	do	23 00 24 00

**Bois carré—pin.**

de 18 à 24 pieds—de 5 à 11 pouces carrés do	do	17 00 18 00
de 25 à 30 do do do do do	do	19 00 20 00
de 31 à 35 do do do do do	do	21 00 22 00
de 16 à 24 do —de 12 à 14 pouces carrés do	do	19 00 20 00
de 25 à 30 do do do do do	do	21 00 22 00
de 31 à 35 do do do do do	do	23 00 24 00

**Charpente en pruche.**

de 17 à 30 pieds jusqu'à 12 pouces do	do	15 00
Charpente en épinette do	do	16 00
do en épinette rouge do	do	25 00 30 00

**Bois durs.**

Prix de détail.

Acajou de 1 à 3 pouces le pied	22 à 24
Cèdre rouge 1/2 pouce do	10 à 12
Noyer noir 1 à 4 pouces do	10 à 14
Noyer noir 6 x 8, 7 x 7, 8 x 8 do	14 à 16
Cerisier 1 à 4 pouces do	9 à 11
Frêne 1 à 3 pouces le M.	21 00 à 25 00
Merisier 1 à 4 pouces do	20 00 à 25 00
Merisier 5 x 5, 6 x 6, 7 x 7, 8 x 8 do	20 00 à 25 00
Erable 1 à 2 pouces do	20 00 à 36 00
Orme 1 à 2 pouces do	18 00 à 25 00
Noyer tendre 1 à 2 pouces do	30 00 à 50 00
Cotonnier 1 à 4 pouces do	40 00 à 45 00
Bois blanc 1 à 4 pouces do	18 00 à 22 00
Chêne 1 à 2 pouces rouge do	30 00 à 50 00
Chêne 1 à 2 pouces blanc do	40 00 à 50 00
Chêne scié sur grain do	60 00 à 70 00

**Plaquage (veneers):**

Uni par 100 pieds	60 à 1 00
Français la feuille	50 à 1 25

107 AVENUE PAPINEAU, MONTREAL

**JOS. ROBERT & FILS**

**MARCHANDS DE BOIS DE SCIAGE**

ET MANUFACTURIERS DE

Portes, Chassis, Jalousies, Moulures, Cadres, Comptoirs et Fixtures de Magasin, Bancs d'Eglise, Bibliothèques.

Spécialité :—Nous avons un SÈCHOIR A BOIS le plus grand et le plus perfectionné du Canada. Téléphone: 6258.

**Fil de Fer Barbelé "SAFETY"**

LE FIL BARBELÉ LE PLUS PARFAIT

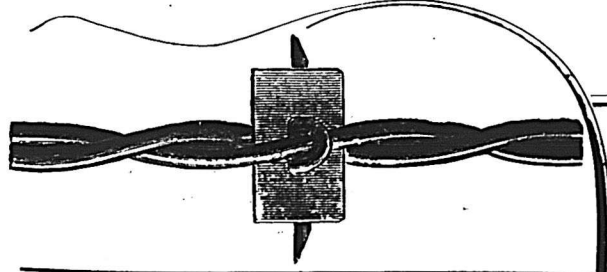

Etant plus fort, il offre plus de sécurité pour le bétail.

Le meilleur fil manufacturé qui ait été jusqu'à maintenant offert sur le marché, et par conséquent, celui qui donne le plus de satisfaction.

Demandez-le à votre marchand; n'en acceptez pas d'autres. Si votre fournisseur ne le tient pas, écrivez, en mentionnant "LE PRIX COURANT," à la SAFETY BARB WIRE CO., 50, rue Colborne, TORONTO, O 11

**GAGNIER & LEFEBVRE**

Successors de H. A. MILLER,

PEINTRES de MAISONS, d'ENSEIGNES et de RIDEAUX,

Tapissiers et Décorateurs, Doreurs, Vitriers Imitateurs, Blanchisseurs, etc.

1996 RUE STE-CATHERINE, MONTREAL

**Bois de Sciage**

EN GROS ET EN DETAIL

Un assortiment des plus variés. A vendre aux plus bas prix du marché.

CHEZ

**THIBODEAU & BOURDON**

No. 1203 Rue Ste-Catherine.

Coin de l'Avenue Papineau MONTREAL

**FAUCHER & Fils**

Importateurs et Marchands-Ferronniers

**Bois et Garnitures de Voitures**

Fournitures pour Carrossiers et Forgerons, telles que Fer en barres, Acier, Charbon de forge, Peintures, Vernis, etc.

Nos 796 à 802, Rue Craig,

MONTREAL.

Téléphone 576

**Si** VOUS AVEZ UNE.....  
Maison a Vendre ou a Louer

**SI VOUS VOULEZ ACHETER**

— ADRESSEZ-VOUS A —

**STEPHENS & WARNECK E,**

Ils vous donneront les meilleurs résultats  
dans le plus court espace de temps.....  
Souvenez-vous de l'adresse .....

1778 rue Notre-Dame, - MONTREAL

C. LOISEAU

J. H. LEROUX

**LOISEAU & LEROUX**

AGENTS

d'Immeubles, d'Assurance sur la vie  
et contre le feu

ET COMPTABLES

.....PRETS SUR HYPOTHEQUES

118 RUE ST-JACQUES

Vis-à-vis le Bureau de Poste

MONTREAL

**BOIS DE SCIAGE ...**

Bureau : 512 Lagachetière  
MONTREAL.

CLOS,

Tél. Bel

Canal Lachine

No 6678.

BASSIN No 3.

Vis-à-vis rue Ottawa.

Tél. Bell No 8908.

T. PREFONTAINE

H. BOURGOVIN

**T. PREFONTAINE & CIE**

... Marchands de

**BOIS de SCIAGE**

BUREAU

Coin des rues NAPOLEON et TRACEY,

STE-CUNEGONDE

CLOS A BOIS :-

Le long du Canal Lachine, des deux côtés,

Tél. Bell 8141.

MONTREAL.

**THE EDWARD CAVANAGH CO'Y**

MANUFACTURIERS ET IMPORTATEURS

**DE QUINCAILLERIES,**

**HUILES,**

**PEINTURES.**

**CHARBONS, ETC.**

2547 à 2553 rue Notre-Dame, MONTREAL

Coin de la rue des Seigneurs.

Bell Tel. 8025

**J. CRADOCK SIMPSON & CIE**

AGENTS D'IMMEUBLES ET DE FINANCES.

OFFRENT EN VENTE. — Résidences de première classe ; bonnes maisons ; propriétés commerciales et magnifiques lots à bâtir.

OFFRENT A LOUER. — Maisons meublées, maisons non-meublées et Magasins.

FONT DKS PRETS — Sur bonnes hypothèques à des taux d'intérêt très bas.

ASSURENT — Les risques de tout genre dans les Compagnies de premier ordre.

ADMINISTRENT LES PROPRIETES — Pour les propriétaire ou fidéi-commissaires, au mieux de leurs intérêts.

VENTE D'IMMEUBLES A L'ENCAN — Tous les quinze jours, le MEROREDI.

Bâtisse de l'Assurance "Guardian,"

181, RUE ST-JACQUES, MONTREAL.

TELEPHONE 717

Argent a Preter....

— AUX —

.....TAUX LES PLUS BAS

Vente et achat d'Actions,  
Obligations et Hypothèques.

CLARENCE J. MCCUAIG,

162 St-Jacques, MONTREAL.

Telephone 2137.

A. D. TURCOT.

H. CHAGNON.

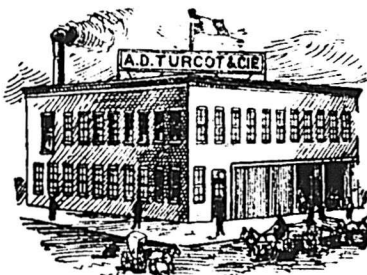

**A. D. TURCOT & Cie**

.....MANUFACTURIERS DE ...

Portes, Chassis et Jalousies,

Moulure, Tournage, Découpage, Blanchissage, Moulin à Embouvetter, Ouvrage de Menuiserie on tout genre. Bois de toutes dimensions à vendre.

127 RUE PERRE AULT, coin Rivard, MILE END.

TEL. BELL 7125

**Granger Freres**

LIBRAIRES EN GROS

FOURNITURES D'ECOLLES.  
CLASSIQUES FRANCAIS,  
ANGLAIS, LATINS et GRECS

Grands avantages offerts dans les cahiers pour les écoles. Echantillons envoyés sur demande et facturés au prix du mille.

1699, rue Notre-Dame, MONTREAL

**R. A. MAINWARING**

**Courtier d'Immeubles**

ET PLACEMENTS

— BUREAUX —

147 St. Jacques | 2358 Ste Catherine

MONTREAL

Téléphone Bell 2433

**MARCOTTE FRERES**

ENCANTEURS

— ET —

Agents d'Immeubles

Avances faites sur consignations.

Emprunts négociés sur hypothèques

No 69 rue St-Jacques,

MONTREAL.

**JOHN MORRIS**

AGENT D'IMMEUBLES

Assurances Contre le Feu,

Prets sur Hypotheses

126, RUE ST-JACQUES

Téléphone 2290.

MONTREAL

*The Montreal Business College*

Est le plus grand, le mieux équipé, et donne l'enseignement le plus complet des colleges du Canada. Demandez le Prospectus-Souvenir contenant une description des sujets enseignés, les méthodes d'enseignement individuel et les vues photographiques des départements où neuf professeurs expérimentés donnent les cours Théoriques et Pratiques. Le personnel enseignant a été réorganisé pour la prochaine année scolaire, et augmenté de trois professeurs très compétents en matière commerciale. Les cours d'études seront repris le 3 Septembre.

S'adresser à

J. D. DAVIS,

42, carré Victoria, MONTREAL, Can.



## Ventes enregistrées de Montréal.

Pendant la semaine terminée le 14 septembre 1895.

### MONTREAL EST

#### QUARTIER STE-MARIE

Rue Lafontaine. Lot 1461-17, terrain vacant, de 22.6 x 73, superficie 1687 pieds. Louis Bergeron à Martial Thibodeau; \$500 00 [39734].

#### QUARTIER ST-JACQUES.

Rue Ontario, Nos 1185 à 1189, maisons en brique. Lots 1101, 1102 et partie de 1103, terrain 61 x 102, superficie 6225 pds. Mme veuve Benjamin Lefebvre à Joseph Beaudoin; \$11,700 [39736].

#### QUARTIER ST-LOUIS.

Rue Pantaléon, No 622, maison en pierre et brique. Lot 894-8, terrain 23 x 73.3 d'un côté et 71.10 de l'autre, superficie 1668 pieds. Anthime Rémi Archambault à C. et F. Rasconi; \$4,500 [39730].

Rue Grothé, Nos 25 et 27, maison en brique. Droits dans le lot 682, terrain de 22 en front, 23.2 en arrière x 62.3, superficie 1406 pieds. Joseph E. D. Montgrain à Noémia Montgrain, épouse de Charles Alfred Genest; \$135.00 [39772].

### MONTREAL OUEST

#### QUARTIER ST-ANTOINE

Rue St-Luc, No 66, maison en pierre et brique, à 3 étages. Lots 1654-a-74-34, et partie de 35, terrain 28 x 99.3. Mme George Henry Tate à Ella Perkins; \$8,000 [127328].

Rues Notre Dame, Nos 2481 à 2487 et St-Martin, Nos 95½ à 99, maisons en brique. Lots 415 et 417, terrains irréguliers de 10152 pieds de superficie totale. Joseph Meloche à Exilda Meloche; \$1,000 plus les hypothèques [127344].

Rue de la Montagne, No 391, maison en pierre de taille, à 3 étages. Lot 1530-10, terrain 30 x 130.3, (superficie 3907 pieds). La succession George Wait à Alexandre Clerik; \$21,000 [127351].

Rue St-Antoine, No 413, 413a et 413b, maison en pierre et brique de 5 logements. Lot 1637-25, terrain 24 x 112. Adolphe Duperrault à Arsène Brosseau; \$9,500 [127352].

#### QUARTIER ST-ANNE

Rue Favard, No 29, maison en brique, etc. Lot 261a et partie de 261, terrain 33.4 x 48, superficie 1600 pieds. The People's Mutual Building Society à Alfred Beaulieu; \$3,075 [127330].

Rue Murray, Nos 25 à 33, maison en brique à 3 étages et écurie en brique, etc. Lot 1476, terrain 145 x 195, superficie 28056 pieds. Mme veuve P. Kennedy à Cunningham & Lemesurier; \$15,000 [127349].

### HOCHELAGA

#### QUARTIER ST-JEAN-BAPTISTE.

Rue Cadieux, No 1063, maisons en bois. Lot 27 et partie de 21, terrain 25.9 x 77.4. Mme Alfred Lionais à Joseph Burelle; \$1,900 [58076].

Rue Pantaléon, Nos 1241 à 1247, maison en brique. Droits dans la moitié indivise de 16-19, partie de 18 et de 12, terrain 40 x profondeur irrégulière, superficie 3504 pieds. Léandre Ouimet, fils, à Cléophas Roussin; prix, hypothèques [58078].

Rues Mont-Royal et Dufferin. Lots 7-57, 93, 94; 207 et 218, terrains 25 x 80 chacun, vacants. Joseph D. Molson à

Joseph Octave Villeneuve; \$700.00 (du 13 mai 1875) [58092].

Rue Mont-Royal. Lot 7-57, terrain 25 x 80, vacant. Joseph O. Villeneuve à Henri Beaucage; \$275.00 [58093].

Rue Sanguinet. Lots 15-1071 à 1074, terrains 20 x 72 chacun, vacants. Wilfrid Robitaille à Eusèbe Roy; \$2,430 [58099].

Rue Sanguinet. Lot 15-1070, terrain 20 x 72, vacant. Wilfrid Robitaille à Jérémie Roy; \$635.00 [58100].

Rue Seaton. Lots 1-351 et 352, terrains 25 x 118 chacun, vacants. Joseph Simard à Alexandre Grimard; \$800.00 [58125].

Rue Dufferin, No 193, maison en bois. Lot 7-87, terrain 25 x 80. Frédéric Monarque à Joseph N. Larivière; \$500.00 [58153].

#### QUARTIER ST DENIS

Rue des Carrières, maison en bois. Partie du lot 326, terrain de 13 arpents, 65 perches et 23 pieds. La succession Turcot à Louis Félix Robreau Duplessis; \$13,600 [58101].

Rue des Carrières. Partie du lot 326, terrain de 8 arpents, 11 perches et 126 pieds, vacant. La succession Robreau Duplessis à Louis Félix Robreau Duplessis; \$8,210 [58102].

Rue des Carrières. Partie du lot 326, terrain de 3 arpents, 2 perches et 214 pieds de superficie, vacant. La succession Robreau Duplessis à Louis Félix Robreau Duplessis; \$3,000 [58103].

Avenue Mont-Royal. Lot 329-3, terrain 23 x 80, superficie 1840 pieds, vacant. Joseph Ulric Emard à Joseph Ducepte; \$525 00 [58141].

#### QUARTIER HOCHELAGA

Rue Davidson, Nos. 112 et 114, maisons en brique. Lots 31-54 et 55, terrains 24 x 91 chacun, superficie totale 4368 pieds. Le Shérif de Montréal à James G. Ross; \$65.00 [58136].

#### MILE END

Rue Cadieux, Nos 91, 93 et 95, maisons en bois et brique. Lot 137-148, terrain 42.6 x 87.6. André Bénard à Frs. Xavier Rastoul; \$2,700 [58108].

Rue St-Hippolyte. Lot 137-99, terrain 35 x 87.6 vacant. Louis Provost à Leduc & Frère; \$700.00 [58136].

#### MONTREAL ANNEXE.

Avenue Waverley. Lot 11-659 à 662, terrains 50 x 88 chacun, vacants. The Montreal Freehold Co. à William Owens; \$1,428.65 [58075].

Avenue Waverley, maison en brique, etc. La moitié nord-ouest du lot 11-605, terrain 25 x 88. The Montreal Freehold Co. à Michael Flynn; \$3,300 [58132].

#### ST-HENRI.

Rue Notre Dame, Nos 3615 à 3619, maison en bois et brique. Lot 1023, terrain irrégulier, coin des rues Notre Dame, Metcalfe et de la voie du Grand Tronc, superficie 1983 pieds. Moïse Henrichon, fils, à Onésime Patenaude; \$4,450 [58074].

Avenue Greene, maisons en pierre et brique. Lots 385 15 et 16, terrain de 45 x 86.5 d'un côté et 81.9 de l'autre, superficie totale 3895 pieds. Joseph Dubé à Arsène Brosseau; \$9,000 [58097].

Rue Beaudoin. Lot 1722-44, terrain 23 x 92, vacant. Deserres frères à Lucien Sauriol; \$575.00 [58106].

#### WESTMOUNT

Avenue Metcalfe, No 397, maison en brique. Partie du lot 262, terrain 45 x 45 d'un côté et 51 de l'autre; superficie 2160 pieds. Charles J. Brown à John Dugal Cameron; \$7,000 [58085].

## PERRAULT, MESNARD & VENNE,

Architectes et Ingénieurs Civils

97, RUE ST-JACQUES, BANQUE DU PEUPLE  
MONTREAL.

Téléphone 696.

Joseph Perrault. Simon Lesage.  
**PERRAULT & LESAGE**

Architectes et Ingénieurs

17, Cote de la Place d'Armes.

Téléphone Bell, 1869.

Spécialité: Evaluation pour Expropriation.

## L. R. MONTBRIAND,

ARCHITECTE et MESUREUR

230 - RUE ST. ANDRÉ - 230

MONTREAL.

## V. ROY & L. Z. GAUTHIER,

Architectes et Evaluateurs,

162, Rue St-Jacques

BLOC BARRON.

Élévateur.

Téléphone 2113.

## G. DE G. LANGUEDOC

Ingénieur Civil et Architecte

BUREAU: 180 rue St-Jacques, Montréal.

Téléphone No. 1723 | Chambre 7. 3e Etage.

Chemins de fer, Ponts, Canaux, Constructions Civiles, etc. Brevets d'invention, Marques de Commerce, Evaluations.

## J. B. RESTHER & FILS

ARCHITECTES,

Chambre 13 | Bâtisse "Impérial

107 rue ST-JACQUES, Montréal.

Téléphone 1800.

## J. EMILE VANIER,

(Ancien élève de l'Ecole Polytechnique)

INGENIEUR CIVIL et ARPENTEUR

No. 107 rue ST-JACQUES,

En face du Carré de la Place d'Armes, Montréal. Se charge de plans de ponts, aqueducs, égouts, de tracés de chemins de fer et routes, d'arpentages publics et particuliers, de demandes de brevets d'invention, etc. Téléphone No. 1800.

## LESSARD & HARRIS

(Ci-devant de Brodeur & Lessard)

CONTRACTEURS-PLOMBIERS, COUVREURS

Et Poseurs d'Appareils de Chauffage.

421½ Craig, Montréal.

Tel. Bell 2194.

## HORMISDAS CONTANT,

Contracteur Plâtrier,

475½ Rue Lagachetiere, Montreal

Résidence: 290 rue Beaudry.

LAMBERT & FILS, Constructeurs.

357 Rue Berri, Montreal.

## LABRECQUE & MERCURE,

Entrepreneurs-Menusiers,

37 RUE LEST-ANDRE, MONTREAL

Téléphone Bell. 6328.

MONTRÉAL JUNCTION

Avenue Gazette. Lots 140 272, 273 et 274, terrains 50 x 88 chacun, vacants. John J. Cooke à Isaac B. Bouse; \$693 44 [57835].

Revue Immobilière.

Montréal, 19 sept. 1895.

La seconde semaine de septembre n'a pas amené beaucoup de changement dans le marché des immeubles. Cependant, la partie ouest de la ville, où il ne se faisait rien depuis plusieurs semaines, commence à voir des transactions importantes. Un cottage, rue St. Luc, a été vendu \$8,000; une résidence en pierre de taille, rue de la Montagne, a été payée \$21,000. Une propriété, rue Murray, au quartier Ste-Anne, occupée par les écuries d'une entreprise de camionnage a été achetée par les propriétaires de l'entreprise, pour \$15,000.

Les lots à bâtir ont rapporté les prix suivants par pieds :

Ville:	LE PIED
Rue Lafontaine.....	30 c
Avenue Mont-Royal (St. J. B.).....	12 1/2 c
Rue Sanguinet.....	45 c
Rue Seaton.....	13 c
Avenue Mont-Royal (St. Denis).....	23 1/2 c

Montréal Annexe:  
Avenue Waverley..... 8 c

Un grand terrain vague, au quartier St. Denis, qui appartenait à une succession, vient d'être vendu par licitation; il va probablement être divisé en lots et mis sur le marché sous peu. Ce terrain, qui situé au sud de la rue des Carrières.

Voici les totaux des prix de vente par quartiers :

Quartier Ste Marie.....	\$ 500.00
" St. Jacques.....	11,700.00
" St. Louis.....	4,635.00
" St. Antoine.....	39,500.00
" Ste Anne.....	18,075.00
" St. Jean Baptiste.....	7,240.00
" St. Denis.....	25,335.00
" Hochelaga.....	667.00
Mile-End.....	3,400.00
Montréal Annexe.....	4,728.65
St. Henri.....	14,025.00
Westmount.....	7,000.00
Montréal Junction.....	693.44

Total..... \$136,897.09  
Semaine précédente..... 75,800.89  
Ventes antérieures..... 4,344,779.91

Depuis le 1er janvier 1895..... \$4,557,477.69

Semaine correspondante. 1894....	\$ 147,302.86
" " 1893....	113,453.43
" " 1892....	710,552.37
" " 1891....	196,219.59
" " 1890....	118,443.75
" " 1889....	231,505.48
" " 1888....	121,660.97

A la même date 1894.....	\$5,994,942.06
" " 1893.....	7,452,068.96
" " 1892.....	10,501,706.60
" " 1891.....	9,147,862.79
" " 1890.....	7,376,602.68
" " 1889.....	5,959,087.53
" " 1888.....	5,482,477.83

Parmi les hypothèques enregistrées cette semaine figurent deux actes de garantie, l'un en faveur de la Banque du Peuple et de la Banque Jacques Cartier pour \$30,000 (\$15,000 à chacune) et l'autre en faveur de la Banque d'Hochelaga pour \$45,000. Dans les prêts réguliers, nous trouvons trois placements à 5 p. c. pour \$1,000, \$3,000 et \$4,000; trois à 5 1/2 p. c. pour \$4,600, \$9,000 et \$10,000. Il est singulier que les prêts à 5 p.c. soient pour de plus petites sommes que ceux qui portent 5 1/2 p. c. Il y a un prêt de \$25,000 à 6 p.c. Les autres sont aux taux ordinaires, 6, 7 et 8 p. c. Il y en a un à 2 p. c. par mois, 24 p. c. par année.

Voici les totaux des prêts par catégories de prêteurs :

Cies de prêts.....	\$13,800
Assurances.....	.....
Autres corporations.....	78,000
Successions.....	8,000
Particuliers.....	69,240

\$169,049  
Semaine précédente..... 69,470  
S-semaines antérieures..... 8,998,416

Depuis le 1er janvier 1895..... \$9,236,934

Semaine correspondante. 1894.....	\$155,122
" " 1893.....	109,019
" " 1892.....	176,922
" " 1891.....	65,517
" " 1890.....	50,931
" " 1889.....	239,260
" " 1888.....	83,728

A la même date 1894.....	\$4,571,623
" " 1893.....	6,123,623
" " 1892.....	4,415,564
" " 1891.....	4,893,690
" " 1890.....	3,523,483
" " 1889.....	3,444,502
" " 1888.....	2,998,689

La Construction

Contrats donnés pendant la semaine terminée le 14 septembre.

Chez M. THÉO. DAOUST, architecte.

St. Henri, rues St Jacques et Ste Elizabeth.—Un collège à 4 étages, 18 classes, salle et logement des frères.

Maçonnerie, Bray et Guilbault.  
Charpente et menuiserie, Jos. Boucher.

Couverture, Jos. A. Giroux.  
Plomberie et appareil de chauffage, Jos. A. Giroux

Brique, A. Léger.  
Enduits, S. Gosselin.

Peinture et vitrerie, Jos. Fortier.  
Ouvrages en fer, P. Amesse.  
Propriétaires, les commissaires d'écotes de St. Henri.

Rue Stanley, Montréal.—Une bâtisse à 3 étages, résidence.

Maçonnerie, G. Guilbault.  
Charpente et menuiserie, F. Tremblay.

Couverture, Jos. A. Giroux.  
Plomberie, Drapeau, Savignac & Cie.  
Chauffage, do

Brique, A. Léger.  
Enduits, Jos. Chamberland.  
Peinture et vitrerie, pas donnés.

Propriétaire, Chas. B. Falardeau.

Pointe Claire.—Uné bâtisse à 3 étages, 1 magasin et 1 logement.

Maçonnerie, J. Provost.  
Charpente et menuiserie, Godin et Legault.

Couverture, plomberie, chauffage et brique, pas donnés.

Enduits, Godin & Legault.  
Peinture et vitrerie, Godin & Legault.  
Ouvrages en fer, F. Hurtubise.

Propriétaire, H. Duchesneau.

NOTES

M. Théo. Daoust doit demander sous peu des soumissions pour la construction d'une maison à 6 étages, presque toute en fer, rue des Commissaires, pour M. O. O. Beauchemin.

Pour une résidence privée de grand prix, rue Sherbrooke, pour M. P. Deslauriers.

Et pour plusieurs autres constructions de grande importance qui vont être mises en marche avant longtemps.

M. Tardif, entrepreneur de constructions est à bâtir de ce temps-ci, une maison d'école protestante à Chelsea. La bâtisse a quatre étages et les dimensions en sont de 34 pieds carrés. Cette maison est située près de la gare du chemin de fer. M. Tardif a huit hommes employés à cette entreprise.

Les RR. PP. Jésuites du collège Ste-Marie, de Montréal, doivent faire construire un observatoire sur l'emplacement où est actuellement le dôme du collège.

On nous écrit de Londres :

Tous nos tanneurs sont très anxieux de prendre une décision pour la mise en fabrique des quantités ordinaires qu'ils ont l'habitude de travailler; ils hésitent en présence des cours actuels de la peau en poil et chacun marche avec prudence en réduisant sa production; leur hésitation vient aussi de la résistance qu'ils rencontrent auprès de leurs acheteurs pour payer une nouvelle hausse.

Néanmoins toutes les ventes de peaux en poil se tiennent très fermes aussi bien à Londres qu'en province et sur le continent; et le fait qui alarme la tannerie, c'est qu'il y a sur toutes les places d'importation 2,000,000 de peaux en moins que les années précédentes.

Les vendeurs de cuirs de La Plata refusent de vendre aux dernières cotes spécialement pour premier choix qui obtiennent les pleins derniers prix. Toutes les autres sortes de peaux étrangères qui viennent alimenter l'Angleterre trouvent aux ventes publiques un écoulement facile et aux dernières enchères les cours ont généralement progressé.

En présence de cette situation, on se demande quelle solution le temps nous amènera, et les négociants qui calculent ne peuvent admettre qu'une solution, celle d'une nouvelle poussée des cuirs tannés, étant donné la diminution de la mise en fabrique.

Aurons-nous des renforts de cuirs en poil et bientôt verrons-nous les cours baisser? ce serait à désirer: autrement la tannerie courrait de gros risques si le cuir tanné venait à faiblir, ce que personne ne prévoit ici.

En cuirs fabriqués, nous avons une demande active: la vente est prompte, il y a très peu d'arrivages et pour tous cuirs, semelles, dépouille, harnais, équipement, on obtient des prix très fermes. Les veaux légers sont très recherchés et l'activité s'est développée sur les chèvres et les moutons.