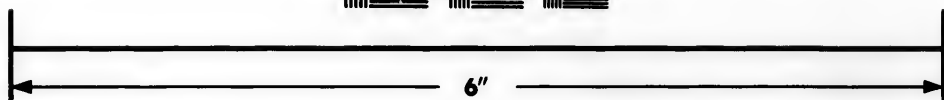
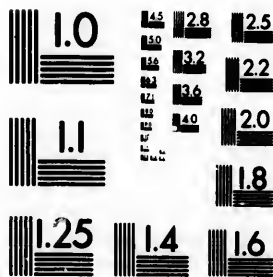

**IMAGE EVALUATION  
TEST TARGET (MT-3)**



**Photographic  
Sciences  
Corporation**

23 WEST MAIN STREET  
WEBSTER, N.Y. 14580  
(716) 872-4503

1.8  
2.0  
2.2  
2.5  
2.8  
3.2  
3.6  
4.0

**CIHM/ICMH  
Microfiche  
Series.**

**CIHM/ICMH  
Collection de  
microfiches.**



**Canadian Institute for Historical Microreproductions / Institut canadien de microreproductions historiques**

1.0  
1.1  
1.2  
1.3  
1.4  
1.5  
1.6  
1.7

**© 1984**

Technical and Bibliographic Notes/Notes techniques et bibliographiques

The Institute has attempted to obtain the best original copy available for filming. Features of this copy which may be bibliographically unique, which may alter any of the images in the reproduction, or which may significantly change the usual method of filming, are checked below.

L'Institut a microfilmé le meilleur exemplaire qu'il lui a été possible de se procurer. Les détails de cet exemplaire qui sont peut-être uniques du point de vue bibliographique, qui peuvent modifier une image reproduite, ou qui peuvent exiger une modification dans la méthode normale de filmage sont indiqués ci-dessous.

- |                                                                                                                                                                                                                                                                                                                                                |                                                                                                                                                                                                                                                                                                                                            |
|------------------------------------------------------------------------------------------------------------------------------------------------------------------------------------------------------------------------------------------------------------------------------------------------------------------------------------------------|--------------------------------------------------------------------------------------------------------------------------------------------------------------------------------------------------------------------------------------------------------------------------------------------------------------------------------------------|
| <input type="checkbox"/> Coloured covers/<br>Couverture de couleur                                                                                                                                                                                                                                                                             | <input type="checkbox"/> Coloured pages/<br>Pages de couleur                                                                                                                                                                                                                                                                               |
| <input type="checkbox"/> Covers damaged/<br>Couverture endommagée                                                                                                                                                                                                                                                                              | <input type="checkbox"/> Pages damaged/<br>Pages endommagées                                                                                                                                                                                                                                                                               |
| <input type="checkbox"/> Covers restored and/or laminated/<br>Couverture restaurée et/ou pelliculée                                                                                                                                                                                                                                            | <input type="checkbox"/> Pages restored and/or laminated/<br>Pages restaurées et/ou pelliculées                                                                                                                                                                                                                                            |
| <input type="checkbox"/> Cover title missing/<br>Le titre de couverture manque                                                                                                                                                                                                                                                                 | <input checked="" type="checkbox"/> Pages discoloured, stained or foxed/<br>Pages décolorées, tachetées ou piquées                                                                                                                                                                                                                         |
| <input type="checkbox"/> Coloured maps/<br>Cartes géographiques en couleur                                                                                                                                                                                                                                                                     | <input type="checkbox"/> Pages detached/<br>Pages détachées                                                                                                                                                                                                                                                                                |
| <input type="checkbox"/> Coloured ink (i.e. other than blue or black)/<br>Encre de couleur (i.e. autre que bleue ou noire)                                                                                                                                                                                                                     | <input checked="" type="checkbox"/> Showthrough/<br>Transparence                                                                                                                                                                                                                                                                           |
| <input type="checkbox"/> Coloured plates and/or illustrations/<br>Planches et/ou illustrations en couleur                                                                                                                                                                                                                                      | <input type="checkbox"/> Quality of print varies/<br>Qualité inégale de l'impression                                                                                                                                                                                                                                                       |
| <input checked="" type="checkbox"/> Bound with other material/<br>Relié avec d'autres documents                                                                                                                                                                                                                                                | <input type="checkbox"/> Includes supplementary material/<br>Comprend du matériel supplémentaire                                                                                                                                                                                                                                           |
| <input checked="" type="checkbox"/> Tight binding may cause shadows or distortion<br>along interior margin/<br>La reliure serrée peut causer de l'ombre ou de la<br>distortion le long de la marge intérieure                                                                                                                                  | <input type="checkbox"/> Only edition available/<br>Seule édition disponible                                                                                                                                                                                                                                                               |
| <input type="checkbox"/> Blank leaves added during restoration may<br>appear within the text. Whenever possible, these<br>have been omitted from filming/<br>Il se peut que certaines pages blanches ajoutées<br>lors d'une restauration apparaissent dans le texte,<br>mais, lorsque cela était possible, ces pages n'ont<br>pas été filmées. | <input type="checkbox"/> Pages wholly or partially obscured by errata<br>slips, tissues, etc., have been refilmed to<br>ensure the best possible image/<br>Les pages totalement ou partiellement<br>obscurcies par un feuillet d'errata, une pelure,<br>etc., ont été filmées à nouveau de façon à<br>obtenir la meilleure image possible. |
| <input type="checkbox"/> Additional comments:<br>Commentaires supplémentaires:                                                                                                                                                                                                                                                                 |                                                                                                                                                                                                                                                                                                                                            |

This item is filmed at the reduction ratio checked below/  
Ce document est filmé au taux de réduction indiqué ci-dessous.

10X	12X	14X	16X	18X	20X	22X	24X	26X	28X	30X	32X
						✓					

The copy filmed here has been reproduced thanks to the generosity of:

Seminary of Quebec  
Library

The images appearing here are the best quality possible considering the condition and legibility of the original copy and in keeping with the filming contract specifications.

Original copies in printed paper covers are filmed beginning with the front cover and ending on the last page with a printed or illustrated impression, or the back cover when appropriate. All other original copies are filmed beginning on the first page with a printed or illustrated impression, and ending on the last page with a printed or illustrated impression.

The last recorded frame on each microfiche shall contain the symbol  $\rightarrow$  (meaning "CONTINUED"), or the symbol  $\nabla$  (meaning "END"), whichever applies.

Maps, plates, charts, etc., may be filmed at different reduction ratios. Those too large to be entirely included in one exposure are filmed beginning in the upper left hand corner, left to right and top to bottom, as many frames as required. The following diagrams illustrate the method:

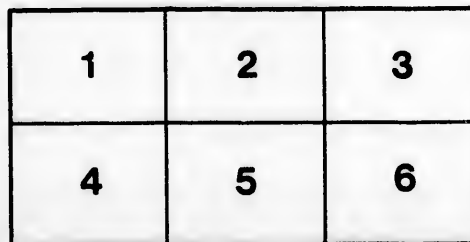
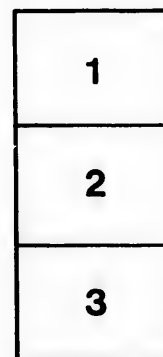

L'exemplaire filmé fut reproduit grâce à la générosité de:

Séminaire de Québec  
Bibliothèque

Les images suivantes ont été reproduites avec le plus grand soin, compte tenu de la condition et de la netteté de l'exemplaire filmé, et en conformité avec les conditions du contrat de filmage.

Les exemplaires originaux dont la couverture en papier est imprimée sont filmés en commençant par le premier plat et en terminant soit par la dernière page qui comporte une empreinte d'impression ou d'illustration, soit par le second plat, selon le cas. Tous les autres exemplaires originaux sont filmés en commençant par la première page qui comporte une empreinte d'impression ou d'illustration et en terminant par la dernière page qui comporte une telle empreinte.

Un des symboles suivants apparaît sur la dernière image de chaque microfiche, selon le cas: le symbole  $\rightarrow$  signifie "A SUIVRE", le symbole  $\nabla$  signifie "FIN".

Les cartes, planches, tableaux, etc., peuvent être filmés à des taux de réduction différents. Lorsque le document est trop grand pour être reproduit en un seul cliché, il est filmé à partir de l'angle supérieur gauche, de gauche à droite, et de haut en bas, en prenant le nombre d'images nécessaire. Les diagrammes suivants illustrent la méthode.

ails  
du  
odifier  
une  
mage

rrata  
to

pelure,  
n à

32X

2

---

R

---

277 B 29 Hon. B.

---

STATISTIQUES MUNICIPALES  
OU  
RAPPORTS MUNICIPAUX  
POUR  
L'ANNÉE EXPIRÉE LE 31 DÉCEMBRE 1880.

---



Bibliothèque,  
Le Séminaire de Québec,  
3, rue de l'Université,  
Québec 4, QUE.

A

doi  
des  
*Coa*

pos  
de  
faire  
d'un  
des

Pre  
cha  
le tr  
con  
dem  
que  
dans  
trés

résu  
publ  
de la  
finan  
qui  
tion  
but

vier  
rapp

A l'honorable

THEODORE ROBITAILLE,

Lieutenant-gouverneur de la province de Quebec.

---

J'ai l'honneur de présenter à Votre Honneur la compilation des rapports qui doivent être fournis chaque année au gouvernement par les secrétaires-trésoriers des municipalités locales et de comté, conformément aux articles 168 et 168a du *Code Municipal*.

Ces rapports sont loin d'être complets. Pour des raisons qu'il n'est guère possible d'imaginer, un grand nombre de secrétaires-trésoriers des municipalités de comté ont négligé de transmettre ces rapports, ainsi qu'ils sont tenus de le faire. Et ceux qui ont transmis les rapports exigés par la loi les ont rédigés d'une manière si irrégulière, qu'il a été impossible de les compiler et d'en tirer des renseignements valant la peine d'être publiés.

Les secrétaires-trésoriers des municipalités locales se sont conformés à la loi. Presque tous ont transmis les rapports que le *Code Municipal* les oblige de faire chaque année, et plusieurs ont même poussé la bonne volonté jusqu'à s'imposer le trouble de donner des explications sur quelques parties des renseignements contenus dans leurs rapports. D'autres ont répondu avec obligeance aux demandes de renseignements spéciaux qui leur ont été faites. Enfin, je regrette que quelques-uns n'aient pas jugé à propos de faire leur rapport. Vous trouverez dans une liste spéciale les noms des municipalités locales dont les secrétaires-trésoriers ont ainsi négligé de se conformer à la loi.

Il importe de faire cesser au plus tôt cette négligence et (pour arriver à un résultat pratique) de punir comme ils le méritent ceux qui s'en rendent coupables. Ces rapports municipaux renferment des renseignements précieux et de la plus grande utilité. Ils sont pour ainsi dire indispensables aux institutions financières et aux particuliers qui prêtent sur propriété foncière, et par le temps qui court ils sont nécessaires au gouvernement pour lui fournir certaines informations dont il a besoin, dans l'intérêt du public en général. C'est surtout dans ce but que je les ai fait compiler, conformément à la loi.

A l'avenir, cette compilation se fera régulièrement chaque année. Pour obvier aux difficultés que rencontrent certains secrétaires-trésoriers à préparer ces rapports, il faudrait faire quelques amendements au *Code Municipal*. Je crois qu'il



serait fort à propos d'obliger tous les secrétaires-trésoriers des corporations municipales à tenir leurs comptes d'après un système de comptabilité uniforme, comme celui qui est obligatoire pour la comptabilité des corporations scolaires. Au moyen d'un livre de caisse divisé par colonnes distinctes pour chaque item de recette et de dépense, il serait facile aux secrétaires-trésoriers, même les moins compétents, de remplir avec exactitude les formules de rapport que nous leur transmettons chaque année. Il suffirait de faire le total de chaque colonne et de le transcrire dans la colonne correspondante de la formule transmise par le département du secrétariat. Un pareil système de comptabilité faciliterait aussi beaucoup l'examen et la reddition des comptes des secrétaires-trésoriers.

Au point de vue de la valeur de la propriété foncière, l'absence des rapports des secrétaires-trésoriers de comtés n'affecte aucunement l'exactitude des tableaux qui se trouvent au bas de la *Récapitulation par Comtés*, puisque l'évaluation de la propriété ne se fait que par les municipalités locales. On pourra constater les omissions considérables qu'il y a en référant aux tableaux ci-annexés. Comme vous le verrez, ce résumé des rapports très-incomplets transmis par les municipalités locales donne les totaux suivants :

Nombre de personnes résidentes.....	750,186	
Nombre de personnes payant des taxes.....	190,641	
Nombre d'arpents évalués.....	13,973,855	
Valeur de la propriété foncière cotisée.....		\$180,197,001.00
Valeur de la propriété foncière exempte de cotisation....		11,357,510.00
Valeur totale de la propriété foncière.....		\$191,554,511.00
Valeur des biens-mobiliers sujets aux cotisations d'après l'article 710.....		1,051,176.00
Total des recettes.....		\$808,514.81
Total des dépenses.....		626,074.24
Excédant des recettes.....		\$182,440.57
Passif, y compris la dette au fonds d'Emprunt Municipal....	\$2,950,178.43	
Actif.....	1,753,546.00	
Excédant du passif.....		\$1,196,632.43
<b>Montant dû au fonds d'Emprunt Municipal :</b>		
Pour capital.....	\$801,057.12	
Pour intérêts.....	478,359.11	
Total.....	\$1,279,416.23	

Les rapports municipaux pour l'année 1867, les derniers qui aient été compilés et publiés, jusqu'à cette année, donnent les totaux suivants :

Nombre de personnes payant des taxes.....	182,411	
Nombres d'acres évalués.....	14,379,308	
Valeur de la propriété foncière cotisée.....		\$118,466,685.00
Valeur de la propriété mobilière.....		1,290,454.00
Total des recettes.....		\$117,681.00
Total des dépenses.....		116,208.00
Excédant des recettes.....		\$1,473.00
Passif.....		\$242,683.00

Ces rapports, sauf les données sur la valeur de la propriété foncière cotisée, étaient beaucoup plus incomplets que ceux de l'année 1880, en sorte qu'il est impossible d'établir une comparaison entre les deux années, excepté pour ce qui regarde la valeur des immeubles cotisés. La comparaison de ces chiffres pour les deux années donne le résultat suivant :

Valeur de la propriété foncière cotisée en 1880.....	\$180,197,001
Valeur de la propriété foncière cotisée en 1867.....	118,466,685

Augmentation durant ces treize ans..... \$61,730,316

Ces chiffres accusent, pour les treize ans, une augmentation de \$61,730,316 ou 52.09 pour 100, ce qui donne une moyenne annuelle de \$4,749,255, ou de 4,006 pour 100. Cela ne comprend que la propriété dans les districts ruraux. Pour les cités de Montréal, Québec et Trois-Rivières, les rapports de 1867 et de 1880 donnent respectivement les montants qui suivent :

	1867	1880	Augmentation.
Cité de Montréal.....	\$40,000,000	\$65,000,000	\$25,000,000
“ Québec.....	15,665,770	15,848,594	182,794
“ Trois-Rivières.....	845,719	2,166,431	1,320,712
Total.....	\$56,511,489	\$83,014,995	\$27,503,506

Durant ces treize ans, l'augmentation a été comme suit pour ces trois villes :

Montréal.....	Pour les 13 ans,	62.50	pour 100,	moyenne annuelle,	4.80	pour 100.
Trois-Rivières.....	“	156.18	“	“	12.01	“
Québec.....	“	1.16	“	“	0.09	“
Les trois villes.....	“	48.66	“	“	3.74	“

En ajoutant la valeur des propriétés situées dans les municipalités rurales à celle des propriétés de ville, on forme le tableau suivant :

	Propriétés rurales.	Propriétés de ville.	Total.
1880.....	\$180,197,001	\$83,014,995	\$263,211,996
1867.....	118,466,685	56,511,489	174,978,174
Pour les 13 ans.....	\$61,730,316	\$26,503,506	\$88,233,822
Pour cent.....	52.09	48.66	50.04
“ par an.....	4.006	3.74	3.85

Dans les districts ruraux, la moyenne de la valeur de la propriété foncière, telle que constatée par les rapports municipaux pour l'année 1880, est de \$12.89 l'arpent, au lieu de \$8.23 d'après les rapports pour 1867, ce qui accuse une augmentation de \$4.66 par arpent, ou de 56.62 pour cent. Cette comparaison semblerait indiquer que l'augmentation de valeur de la propriété foncière ne provient pas de l'extension des défrichements, mais de la plus-value résultant de la construction des chemins de fer et du développement du commerce, qui donnent plus de valeur aux produits agricoles, et partant aux propriétés rurales.

De la comparaison du total de la valeur de la propriété foncière cotisée dans les districts ruraux avec le montant des frais d'administration municipale, il ressort que le taux moyen, pour toute la province, de la cotisation pour les fins municipales n'est que de \$3.00 pour \$1,000.00. Ce chiffre comprend aussi les taxes im-

posées pour le service des intérêts sur les dettes des municipalités locales et l'administration de la justice, d'où il résulte que les frais d'administration municipale proprement dite n'excèdent guère \$1.00 pour \$1,000, c'est-à-dire qu'ils sont à-peu-près nuls. Cela s'explique facilement. Les principales dépenses des corporations locales sont encourues par les fins de voirie. Or ces dépenses sont peu considérables, minimes même dans les vieilles paroisses, où la plus grande partie des travaux de voirie, c'est-à-dire d'entretien des chemins publics, sont exécutés directement par les contribuables; et dans les nouveaux établissements, presque tous les chemins publics sont ouverts et entretenus par le gouvernement, à même le fonds des chemins de colonisation. Il en est de même des frais d'administration de la justice, qui sont défrayés d'une manière à-peu-près exclusive par le trésor public, au lieu d'être supportés en bonne partie par les municipalités, ainsi que cela se pratique dans la province d'Ontario et ailleurs.

D'après les rapports pour l'année 1880, le passif des municipalités rurales s'élève à \$2,950,178.43 et l'actif à \$1,753,546.00, ce qui accuse un excès de passif de \$1,196,632.43. Ce chiffre est bien trop élevé. Beaucoup de secrétaires-trésoriers ont omis de porter à l'actif des sommes considérables représentées par des obligations de chemin de fer, ou des travaux publics qui représentent en beaucoup de cas les sommes dépensées pour la confection de ces travaux. Ainsi le rapport de la municipalité de Saint-Michel, dans le comté de Bellechasse, ne donne que le montant du passif, sans indiquer que ce passif représente une dette contractée pour construire un quai qui appartient à la municipalité et dont la valeur n'est pas inscrite au compte de l'actif. Ce quai ne rapporte rien, parce que la municipalité préfère en laisser l'usage libre aux habitants de la localité; mais il n'en constitue pas moins une valeur réelle, ce qui diminue d'autant le passif de cette corporation. Les mêmes remarques s'appliquent à la municipalité de Saint-Romuald, dans le comté de Lévis, qui ne met pas à l'actif la valeur de l'église de cette paroisse, construite avec le produit de l'emprunt au fonds des municipalités, qui forme tout son passif. Il serait facile de multiplier ces exemples; mais ceux qui précèdent montrent clairement que le total du passif de toutes les municipalités rurales est bien moins élevé que le chiffre qui est donné dans la récapitulation par comtés. Ces erreurs proviennent de l'incompétence de la plupart des secrétaires-trésoriers, dont toute la comptabilité se borne à l'inscription plus ou moins défectueuse des recettes et des dépenses, sans même songer à faire un bilan chaque année, ainsi que l'exigent la loi et l'intérêt bien entendu des contribuables.

Vous trouverez, comme annexé, une liste des municipalités locales qui n'ont pas fait rapport. Le nombre n'en est pas considérable; mais il est tout de même suffisant pour mettre le département dans l'impossibilité de publier une compilation complète. C'est fort regrettable, et à l'avenir les secrétaires-trésoriers qui se mettent ainsi en contravention avec les dispositions du *Code Municipal* devraient subir les dispositions de la loi. L'année prochaine, il sera

pris des mesures rigoureuses pour obtenir des rapports de toutes les municipalités, sans exception.

Le tableau comparatif, comté par comté, de la valeur de la propriété foncière en 1866 et en 1880 est intercalé dans ce rapport afin de montrer dans quelles parties de la province l'augmentation a été la plus considérable. Pour 1866, il manque deux ou trois comtés, en sorte que les données fournies par ce tableau ne sont qu'approximatives et ne doivent pas être prises comme représentant le résultat d'une comparaison reposant sur des bases absolument exactes.

Les données relatives à la population sont loin de correspondre à celles qui sont fournies par le recensement fait dans le cours du mois d'avril. D'après les rapports des secrétaires-trésoriers la population de la province, non compris celle des cités de Québec, Trois-Rivières et Montréal, est de 750,186 personnes, au lieu de 1,146,178, qu'accuse le recensement, ce qui fait une différence de 395,992.

Cette différence s'explique jusqu'à un certain point par plusieurs causes. La première et la plus importante, c'est la négligence d'un grand nombre de secrétaires-trésoriers, qui omettent de constater le chiffre de la population de leurs localités respectives et de l'inscrire dans leurs rapports, ainsi que l'exige le *Code Municipal*. L'intervalle entre les époques auxquelles ont été faits les dénombrements par les secrétaires-trésoriers et les officiers du recensement est une autre cause qui contribue à grossir la différence ou l'écart qui existe entre le chiffre résultant des rapports municipaux et celui qui est fourni par le recensement. Le dénombrement municipal a dû se faire le plus tard au mois de juillet 1880, pendant que celui du recensement n'a eu lieu qu'au mois d'avril 1881, c'est-à-dire neuf mois plus tard. Or l'accroissement de population qui s'est opéré durant ces neuf mois représente un chiffre relativement considérable et qui entre pour autant dans la différence de 395,922 entre les deux dénombrements.

D'ailleurs, les données recueillies par les secrétaires-trésoriers sur la population sont évidemment inexactes, recueillies avec négligence, et si la loi n'est pas modifiée de manière à forcer ces officiers à faire le dénombrement personnel avec plus de soin, il vaudrait peut-être mieux retrancher complètement ces statistiques des rapports municipaux, afin de ne pas s'exposer à compter sur des renseignements d'une exactitude aussi douteuse.

Le tout respectueusement soumis.

ET. THEOD. PAQUET,  
*Secrétaire de la Province.*

Bureau du secrétaire, }  
Québec, 1er juillet 1881. }

Rapports municipaux pour l'année 1880.

NOMS DES MUNICIPALITÉS LOCALES.	Nombres de personnes rési- dentes.	Nombres de personnes pay- ant des taxes.	Nombre d'ar- pents évalués.	Valeur des biens-fonds imposables.	Valeur estimée des biens impo- sables d'après l'article 710.	Valeur estimée des biens-fonds non-imposés.	RECEVTES.		ACTIF.	PASSIF.	Capital da au fond de muni- cipal.	Intérêts dus sur ces emprunts.
							\$	\$				
<b>ARGENTEUIL</b>												
St. André.....	2,006	288	.....	259,460	.....	6,000	\$ 1,081 75	\$ 800	\$ 459 75	\$ 300	\$	\$
Arundel et de Salaberry .....	.....	233	.....	62,200	.....	13,350	51 77	50	30 45	.....	.....	.....
Chatham.....	.....	.....	70,686	316,100	.....	60 78	334 43	154 50	117 65	.....	.....	.....
Gore.....	580	144	2,485	40,195	.....	37 50	400	50	350	.....	.....	.....
Greenville et Augmentation.....	1,892	.....	304,380	.....	11,900	125 34	125 34	125 34	667	.....	.....	.....
Harrington.....	540	124	2,367	50,500	4,250	213 63	153 63	60	153 63	.....	.....	.....
Mille-Isles.....	.....	346	.....	327,179	700	16,790	230 57	49 22	732 60	.....	.....	.....
St. Jérusalem.....	.....	106	16,931	31,090	.....	350	37	30	451	.....	.....	.....
Moris-Sud.....	509	152	18,855	33,083	.....	120	29 16	22 98	150	.....	.....	.....
Wentworth.....	.....	141	25,900	36,520	.....	.....	.....	.....	.....	.....	.....	.....
<b>Totaux.....</b>	<b>5,527</b>	<b>1,748</b>	<b>137,224</b>	<b>1,545,159</b>	<b>4,950</b>	<b>49,510</b>	<b>2,613 50</b>	<b>1,866 49</b>	<b>17,732 23</b>	<b>1,573 25</b>	<b>.....</b>	<b>.....</b>
<b>ARTHABASKA</b>												
Arthabaskaville (village).....	.....	187	3,351	142,895	19,900	100	197 61	295 12	165 37	6,262 30	4,000	2,104 79
St. Albert de Warwick.....	467	209	23,400	68,686	.....	225	225	50	559 89	.....	.....	.....
Chénier.....	410	430	31,378	121,177	.....	225	221 12	125	3,146 12	.....	.....	.....
Chester Est.....	1,370	315	23,600	136,676	1,470	2,000	176 38	74	273 38	.....	.....	.....
Chester Nord.....	680	130	480	95,060	.....	.....	290	60	260	180	.....	.....
Chester Ouest.....	302	332	1,200	157,780	.....	.....	190 23	80	110	.....	.....	.....
St. Christophe.....	1,200	258	14,317	105,405	.....	.....	2,244 23	1,696 37	819 95	550	.....	.....
St. Louis de Horton.....	.....	123	31,500	92,089	.....	.....	100	100	415 12	.....	.....	.....
St. Joseph de Blandford.....	501	134	57,410	123,000	.....	.....	165 47	256 31	144 88	177 84	.....	.....
St. Norbert.....	883	140	11,520	113,348	400	.....	249	213	73	65	.....	.....
Princeville (village).....	.....	101	784	60,540	.....	.....	1,329 63	1,243	686 63	19,900	12,000	7,200
Staudfeld.....	1,457	370	54,550	278,125	.....	.....	1,143 33	1,156 19	1,215 68	26 86	.....	.....
Tingwick.....	.....	343	27,600	109,588	.....	.....	1,633 93	1,652 09	281 86	.....	.....	.....
St. Valère de Bularde.....	800	180	40,000	135,000	.....	.....	450	420	430	10,600	6,000	3,600
Victoriaville (village).....	.....	276	8,313	96,000	.....	.....	258	106	255	6,600	4,000	2,400
Warwick (paroisse).....	1,500	302	23,600	135,383	.....	12,000	818 43	450	1,329 43	.....	.....	.....
Warwick (village).....	.....	123	4,000	71,900	.....	.....	240	210	54 33	100	.....	.....
<b>Totaux.....</b>	<b>9,540</b>	<b>3,953</b>	<b>357,403</b>	<b>2,068,652</b>	<b>20,770</b>	<b>14,325</b>	<b>9,918 37</b>	<b>7,796 98</b>	<b>10,218 62</b>	<b>43,846</b>	<b>26,000</b>	<b>15,304 79</b>

(\*) Ce montant est dû conjointement avec les intérêts par St. Samuel, Ste. Clothilde et St. Valère.

Warwick (paroisse).....	276	8,313	98,040	.....	12,000	258	106	.....	12,600	3,600						
Warwick (village).....	302	23,800	156,383	.....	.....	818	43	.....	6,600	4,000						
Totaux.....	123	4,000	71,900	.....	.....	240	210	.....	1,328	100						
Totaux.....	9,540	3,953	357,403	2,068,652	20,770	14,325	9,918	37	7,796	86	10,218	62	43,846	26,000	15,304	79

(\*) Ce montant est dû conjointement avec les intérêts par St. Samuel, Ste. Clothilde et St. Valtra.

<b>BAGOT</b>																
Acton-Vale (village).....	200	400	233,521	.....	18,900	2,186	81	1,540	19,740	81	14,000	86	.....	.....	.....	.....
St. André d'Acton.....	243	29,900	158,040	.....	1,050	553	14	1,390	250	28	28	.....	.....	.....	.....	.....
St. Théodore d'Acton.....	1,269	23,160	423,090	.....	.....	250	.....	278	.....	.....	.....	.....	.....	.....	.....	.....
St. Dominique.....	1,827	347	20,562	425,328	.....	.....	.....	324	60	50	22	.....	.....	.....	.....	.....
St. Ephrem d'Upton.....	9,16	239	19,702	220,960	700	22,050	.....	376	58	250	26	132	05	.....	.....	.....
Ste. Hélène.....	1,090	360	18,948	215,685	.....	.....	.....	356	65	97	67	137	51	.....	.....	.....
St. Hingua.....	1,830	514	24,437	535,201	800	5,570	.....	298	.....	18	.....	.....	.....	.....	.....	.....
St. Liboire.....	1,500	300	21,400	295,865	.....	.....	.....	298	.....	50	.....	.....	.....	.....	.....	.....
St. Pie.....	2,818	700	34,847	696,555	1,300	1,914	.....	154	41	9	22	.....	.....	.....	.....	.....
St. Rosalie.....	1,181	315	16,244	411,440	.....	.....	.....	100	.....	3	.....	.....	.....	.....	.....	.....
St. Simon.....	1,480	406	18,990	431,411	1,000	100	.....	380	16	115	13	.....	.....	.....	.....	.....
Upton (village).....	749	157	743	117,256	700	20,900	259	56	.....	.....	.....	.....	.....	.....	.....	.....
Totaux.....	15,500	4,167	229,243	3,970,352	4,500	109,400	7,569	12	7,821	99	20,678	31	35,653	02	24,000	13,400

(\*) Capital et intérêts à répartir entre Acton-Vale, St. André et St. Théodore d'Acton.

<b>BEAUCHE</b>																
Aylmer.....	1,205	.....	1,773	91,795	.....	90	115	.....	.....	.....	25	.....	.....	.....	.....	.....
Aubert-Gallion.....	1,020	.....	49,654	314,120	940	900	20	36	50	3,386	50	.....	.....	.....	.....	.....
Broughton (canton).....	1,380	264	25,400	82,350	.....	.....	81	681	.....	.....	.....	.....	.....	.....	.....	.....
St. Elzéar.....	1,330	.....	127,131	184,982	.....	3,040	175	43	4	36	.....	.....	.....	.....	.....	.....
Forsyth.....	4,200	574	34,000	474,964	3,100	19,678	171	07	33	96	47	32	1,600	1,000	600	600
St. François.....	1,765	.....	6,272	125,000	800	4,000	51	30	40	.....	.....	.....	1,223	20	1,640	1,000
St. Frédéric.....	1,100	422	51,712	379,586	.....	120,000	625	.....	.....	.....	755	.....	.....	.....	.....	.....
St. Honoré de Shenley.....	2,894	172	.....	111,624	.....	.....	181	.....	.....	.....	1,070	.....	.....	.....	.....	.....
St. Joseph.....	1,142	.....	44,632	611,540	.....	.....	46	.....	.....	.....	.....	.....	.....	.....	.....	.....
St. Marie.....	4,000	811	14,400	84,075	2,700	.....	120	.....	.....	.....	.....	.....	.....	.....	.....	.....
St. Pierre de Broughton.....	992	258	.....	87,450	.....	.....	100	.....	.....	.....	.....	.....	.....	.....	.....	.....
St. Séverin.....	1,524	248	22,290	136,024	.....	.....	50	.....	.....	.....	.....	.....	.....	.....	.....	.....
St. Vital de Lambton.....	596	.....	54,295	139,291	1,750	.....	131	.....	.....	.....	.....	.....	.....	.....	.....	.....
St. Ephrem de Tring.....	1,960	482	33,812	160,178	.....	400	.....	.....	.....	.....	.....	.....	.....	.....	.....	.....
St. Victor de Tring.....	.....	.....	.....	.....	.....	.....	.....	.....	.....	.....	.....	.....	.....	.....	.....	.....
Totaux.....	24,392	4,017	495,503	3,932,942	15,250	163,608	2,259	34	1,414	78	10,172	18	25,700	12,000	15,420	

(\*) Ce montant est dû conjointement par St. Ephrem et St. Victor.

Rapports municipaux pour l'année 1880.

NOMS DES MUNICIPALITÉS LOCALES.	Nombre de personnes	Nombre de personnes pay- ant des taxes.	Nombre d'arpents évalués.	Valeur des biens imposés.	Valeur estimée des biens imposés l'article 710.	Valeur estimée des biens-fonds non imposables.	RECETTES.	DÉPENSES.	ACTIF.	PASSIF.	Capital de au fonds d'em- prunt muni- cipal.	Intérêts dus sur ces emprunts.
<b>BEAUHARNOIS</b>												
Beauharnois (ville).....	1,548	372	.....	291,555	.....	130,125	2,709 84	3,165 92	7,029 68	10,856 08	.....	.....
St. Cécile.....	.....	188	13,717	291,202	.....	.....	763 88	1,282 45	157 75	1,971 37	.....	.....
Salaberry de Vallé, field (ville).	3,600	787	400	773,575	17,838	48,175	2,124 85	3,946 60	7,457 55	16,795 93	.....	6,000
St. Clément.....	1,584	331	20,042	476,300	.....	.....	207 35	188 15	191 20	.....	.....	.....
St. Étienne.....	1,038	169	11,641	394,030	.....	20,000	720 56	181 46	543 97	.....	.....	.....
St. Louis de Gonzague.....	2,488	584	26,403	502,094	.....	15,005	458	698 75	53 97	340 75	.....	.....
St. Stanislas de Kostka.....	1,861	256	13,488	232,887	1,100	.....	359	.....	397	.....	.....	.....
St. Timothée.....	2,500	259	99,677	373,535	.....	.....	622 28	462 45	470 97	.....	.....	.....
<b>Totaux.....</b>	<b>14,613</b>	<b>2,946</b>	<b>185,370</b>	<b>3,325,178</b>	<b>18,938</b>	<b>213,305</b>	<b>7,976 76</b>	<b>9,925 78</b>	<b>16,302 09</b>	<b>29,964 13</b>	<b>10,000</b>	<b>6,000</b>

\* Ce montant avec les intérêts est dû conjointement par St. Cécile et la ville de Salaberry.

NOMS DES MUNICIPALITÉS LOCALES.	Nombre de personnes	Nombre de personnes pay- ant des taxes.	Nombre d'arpents évalués.	Valeur des biens imposés.	Valeur estimée des biens imposés l'article 710.	Valeur estimée des biens-fonds non imposables.	RECETTES.	DÉPENSES.	ACTIF.	PASSIF.	Capital de au fonds d'em- prunt muni- cipal.	Intérêts dus sur ces emprunts.
<b>BELLECHASSE</b>												
Armagh.....	1,460	356	37,000	35,250	.....	.....	64	60	5 04	.....	.....	.....
Béaumont.....	962	266	12,256	218,778	.....	1,525	165 87	115	74 87	.....	.....	.....
Buckland.....	230	240	23,000	111,147	.....	.....	70	50	50	.....	.....	.....
St. Charles.....	2,000	356	600	262,400	1,170	2,900	72	25 40	46 60	.....	.....	.....
St. Germain.....	2,382	383	27,247	441,870	.....	.....	135 95	43	217 26	.....	.....	.....
St. Lazare.....	2,219	595	56,524	293,766	.....	.....	200	106	214	.....	.....	.....
Mailoux.....	515	172	15,060	51,776	.....	.....	35	39 50	11 50	.....	.....	.....
St. Michel.....	657	337	16,416	289,623	13,700	15,380	104 50	80 04	36 77	38,400	24,000	14,400
Roux et Desquam.....	.....	195	23,820	42,282	.....	500	60 12	28 25	52 25	.....	.....	.....
St. Vallier.....	2,730	198	13,250	65,587	850	.....	86 12	46 10	60	46 10	.....	.....
St. Raphaël.....	.....	615	42,880	253,417	.....	.....	88 69	74 27	14 42	.....	.....	.....
<b>Totaux.....</b>	<b>13,655</b>	<b>3,713</b>	<b>269,053</b>	<b>2,115,876</b>	<b>15,720</b>	<b>20,305</b>	<b>1,082 13</b>	<b>687 56</b>	<b>782 71</b>	<b>38,450 10</b>	<b>24,000</b>	<b>14,400</b>



.....	657	.....	.....	.....	.....	.....	.....	.....	.....	.....	.....	.....				
.....	195	25,820	42,262	.....	.....	.....	.....	.....	.....	.....	.....	.....				
St. Vallier.....	198	12,250	65,587	.....	.....	.....	.....	.....	.....	.....	.....	.....				
.....	615	42,880	253,417	850	.....	.....	.....	.....	.....	.....	.....	.....				
St. Raphael.....	2,730	.....	.....	.....	.....	.....	.....	.....	.....	.....	.....	.....				
Totaux.....	13,655	3,713	269,053	1,115,876	15,720	20,305	1,082	13	687	56	782	71	38,450	10	24,000	14,400

<b>BERTHIER</b>																	
St. Barthélemi.....	2,600	.....	527,954	2,700	26,800	.....	.....	.....	.....	.....	.....	.....	.....	.....	.....	.....	.....
Berthier (paroisse).....	.....	487	20,196	591,742	.....	.....	.....	.....	.....	.....	.....	.....	.....	.....	.....	.....	.....
Berthier (ville).....	.....	373	.....	194,040	2,800	71,500	11,244	44	1,389	69	17,047	37	10,838	17	.....	.....	.....
St. Cuthbert.....	3,500	.....	36,738	749,199	2,800	10,000	1,027	40	970	21	294	19	200	.....	.....	.....	.....
St. Damien de Brandon.....	956	.....	30,670	74,900	.....	.....	.....	.....	.....	.....	.....	.....	.....	.....	.....	.....	.....
St. Gabriel de Brandon.....	2,763	.....	600	44,038	700	19,800	695	50	186	20	10,665	73	.....	.....	.....	.....	.....
Île du Pads.....	1,200	.....	265	12,023	268,487	.....	.....	.....	.....	.....	.....	.....	.....	.....	.....	.....	.....
Lanoraie.....	1,993	.....	354	28,026	391,408	.....	.....	.....	.....	.....	.....	.....	.....	.....	.....	.....	.....
Lavaltrie.....	1,200	.....	280	18,619	235,475	.....	.....	.....	.....	.....	.....	.....	.....	.....	.....	.....	.....
St. Norbert.....	1,328	.....	476	19,196	183,523	.....	.....	.....	.....	.....	.....	.....	.....	.....	.....	.....	.....
Totaux.....	15,545	3,789	207,506	3,489,354	6,790	213,193	21,281	20	10,606	99	32,919	33	11,338	17	.....	.....	.....

<b>BONAVENTURE</b>																	
Carleton.....	1,300	215	6,277	95,625	19,240	4,900	.....	.....	.....	.....	.....	.....	.....	.....	.....	.....	.....
St. Charles de Caplan.....	913	170	19,271	91,115	.....	.....	.....	.....	.....	.....	.....	.....	.....	.....	.....	.....	.....
Hamilton.....	1,213	.....	.....	91,455	.....	.....	.....	.....	.....	.....	.....	.....	.....	.....	.....	.....	.....
Hope.....	1,511	356	23,578	133,464	.....	21,605	1,000	.....	.....	.....	.....	.....	.....	.....	.....	.....	.....
Mann.....	.....	.....	10,085	47,160	.....	.....	.....	.....	.....	.....	.....	.....	.....	.....	.....	.....	.....
Maria.....	2,006	400	34,931	34,931	.....	300	50	.....	.....	.....	.....	.....	.....	.....	.....	.....	.....
Métapédia.....	822	137	18,084	51,490	.....	200	271	.....	.....	.....	.....	.....	.....	.....	.....	.....	.....
New Carlisle.....	979	268	.....	220,688	7,880	.....	168	96	717	3,052	.....	.....	.....	.....	.....	.....	.....
Paspébiac.....	1,598	210	.....	194,079	1,368	16,650	480	.....	.....	.....	.....	.....	.....	.....	.....	.....	.....
Port Daniel.....	1,506	230	120,000	100,000	.....	5,000	635	.....	.....	.....	.....	.....	.....	.....	.....	.....	.....
Restigouche.....	.....	112	22,007	57,393	.....	1,000	357	69	38	08	1,392	46	.....	.....	.....	.....	.....
Shoebred.....	.....	390	.....	127,758	.....	.....	.....	.....	.....	.....	.....	.....	.....	.....	.....	.....	.....
Totaux.....	11,806	2,478	254,233	1,245,158	28,488	49,605	3,520	19	3,011	33	13,320	46	1,095	65	.....	.....	.....



Rapports municipaux pour l'ann 1880.

NOMS DES MUNICIPALITÉS LOCALES.	Nombre de personnes résidentes.	Nombre de personnes pay- ant des taxes.	Nombre d'ar- pens évalués.	Valeur des biens-fonds imposables.	Valeur estimée des biens impo- sables d'après l'article 70.	Valeur es- timée des biens-fonds non impos- bils.	RECETTES.	DEPENSES.	ACTIF.	PASSIF.	Capital da- ns le fond d'em- prunt muni- cipal.	Intérêts dus sur ces emprunts.
<b>BROME</b>												
Bolton Est.....	2,267	430	49,100	400,000	.....	1,865	3,331 49	3,246 02	3,500	*26,250	13,000	7,800
Bolton Ouest.....	.....	210	22,400	267,305	.....	.....	3,040 76	3,040 76	.....	.....	.....	.....
Brome.....	.....	732	58,935	1,041,865	1,800	31,115	11,859	11,859	.....	24,000	.....	.....
Farnham Est.....	2,100	450	39,771	646,000	.....	6,000	3,900	3,900	5,165	36,000	.....	.....
Potton.....	2,250	475	58,280	419,805	.....	6,000	2,735 96	1,380	3,432	2,700	.....	.....
Sutton.....	884	726	61,600	1,017,100	1,600	15,900	6,112 60	4,340	3,926 60	34,000	.....	.....
<b>Totalx.....</b>	<b>7,501</b>	<b>3,013</b>	<b>290,086</b>	<b>3,729,075</b>	<b>3,400</b>	<b>54,880</b>	<b>30,979 81</b>	<b>27,765 78</b>	<b>16,623 60</b>	<b>122,950</b>	<b>13,000</b>	<b>7,800</b>

(\*) De ce montant \$20,000 de dépenses à être partagées entre Bolton Est et Ouest.

<b>CHAMBLY</b>												
Boucherville (paroisse).....	.....	197	21,064	539,000	.....	.....	320 45	342 22	95 73	21 77	.....	.....
Boucherville (village).....	.....	133	.....	90,325	.....	.....	154 65	143 07	152 10	24	.....	.....
St. Bruno.....	1,037	238	9,553	412,690	.....	.....	257 93	159 90	198 90	.....	.....	.....
St. Basile.....	.....	.....	.....	.....	.....	.....	.....	.....	.....	.....	.....	.....
Bassin de Chambly (village).....	.....	119	588	186,915	.....	.....	4,146 47	3,970 96	1,528 51	32,000	10,500	6,300
Canton de Chambly (village).....	925	132	313	188,675	.....	11,500	2,145	1,066	3,074	15,000	.....	.....
St. Hubert.....	1,013	130	18,374	653,078	.....	.....	318 55	50	305 78	63 70	.....	.....
St. Lambert.....	.....	105	.....	191,550	.....	.....	701 74	180	928 07	270 97	.....	.....
Longueuil (paroisse).....	.....	202	.....	723,644	.....	.....	181 47	262 11	78 42	122	.....	.....
Longueuil (ville).....	2,800	690	800	524,363	.....	101,049	52,850 80	30,918 21	138,769 48	136,099 17	12,000	7,200
<b>Totalx.....</b>	<b>5,775</b>	<b>1,966</b>	<b>50,694</b>	<b>3,500,940</b>	<b>.....</b>	<b>112,549</b>	<b>61,077 08</b>	<b>37,132 47</b>	<b>145,130 99</b>	<b>183,601 61</b>	<b>22,500</b>	<b>13,500</b>

Totaux..... 5,775 1,966 50,694 3,500,940 ..... 112,549 61,077 08 37,132 47 145,130 99 183,601 61 22,500 13,500

**CHAMPLAIN**

Ste. Anne de la Pérade.....	3,200	29,561	414,507	.....	1,341 97	1,205 44	8,136	32,700	20,000	12,000
Cap de la Magdeleine.....	1,754	10,548	183,145	.....	80	75	41	51,200	33,000	19,200
Zeront (village) * .....	.....	.....	.....	1,300	60	100	40	40	.....	.....
St. Fiacre.....	245	25,782	169,580	.....	254 44	103 74	150 70	.....	.....	.....
St. Francois-Xavier de Batiscan	1,137	9,420	180,332	.....	86	87 46	15	1,261 46	750	450
St. Genevieve de Batiscan.....	.....	.....	222,391	4,940	355	15	355	.....	.....	.....
St. Luc.....	656	10,307	76,000	.....	73	114	84	1,953	1,000	600
St. Maurice.....	440	400	506,275	.....	448 60	23 60	562 42	1,600	1,000	600
St. Narcisse.....	460	23,859	185,565	.....	116 80	107 56	32 58	2,430	1,000	600
Notre-Dame de Champlain.....	1,591	15,994	264,202	14,000	1,149	685	717	1,686	1,000	600
Notre-Dame du Mont-Carmel...	1,260	26,315	273,016	3,000	.....	78	.....	.....	1,600	600
St. Prosper.....	.....	26,414	230,895	.....	55	26 50	70 75	.....	.....	.....
St. Stanislas.....	3,200	.....	344,425	400	48 46	32 67	18 07	.....	.....	.....
St. Thecle.....	577	21,838	46,186	.....	214	33 78	365 22	.....	.....	.....
St. Tit.....	.....	403	192,980	.....	.....	.....	.....	.....	.....	.....
<b>Totaux.....</b>	<b>13,378</b>	<b>2,337</b>	<b>200,038</b>	<b>3,411,511</b>	<b>23,640</b>	<b>2,695 75</b>	<b>10,588 74</b>	<b>94,495 46</b>	<b>57,750</b>	<b>34,650</b>

(\*) Cette municipalité n'existe plus depuis 15 ans.

**CHARLEVOIX**

Ste. Agnès.....	1,500	250	1,775	140,000	1,200	20	50	1,500	.....	.....
Bas St Paul.....	3,600	620	53,000	480,000	1,400	36	4	.....	.....	.....
Les Etoulements.....	.....	.....	36,873	274,359	.....	36	.....	.....	.....	.....
St. Etienne de la Malbaie.....	2,900	573	34,238	556,790	8,250	450	323 51	40	.....	.....
St. Fidèle.....	877	230	20,700	102,186	54 77	51 66	33 41	30	.....	.....
St. Hilarion.....	.....	121	26,677	75,983	.....	12	.....	12	.....	.....
St. Irénée.....	1,200	120	11,741	56,000	240	.....	240	.....	.....	.....
St. Joseph.....	1,230	.....	6,097	96,556	.....	.....	.....	.....	.....	.....
Ile-aux-Condres.....	1,410	89	600	90,000	350	400	50	50	.....	.....
Pointe-au-Pic (village).....	.....	126	103,898	.....	311	15	296	.....	.....	.....
St. Francois-Xavier.....	1,500	112	15,962	47,113	53 45	60	32 16	7 55	.....	.....
St. Simeon.....	.....	200	.....	250,000	20	5	15	.....	.....	.....
St. Urbain.....	.....	.....	.....	.....	.....	.....	.....	.....	.....	.....
<b>Totaux.....</b>	<b>13,217</b>	<b>2,441</b>	<b>207,663</b>	<b>2,312,865</b>	<b>97,600</b>	<b>1,081 66</b>	<b>1,043 78</b>	<b>1,909 55</b>	<b>.....</b>	<b>.....</b>

## Rapports municipaux pour l'année 1880.

NOMS DES MUNICIPALITÉS LOCALES.	Nombre de personnes	Nombre de personnes pay- ant des taxes.	Nombre d'ar- rents évalués.	Valeur des biens-fonds imposables.	Valeur estimée des biens impo- sables d'après l'article 110.	Valeur estimée des biens-fonds non impo- sés.	RECETTES.	DÉPENSES.	ACTIF.	PASSIF.	Capital de la commune	Intérêts dus sur ces emprunts.
<b>CHATEAUGUAY</b>												
St. Antoine Abbé.....	3,937	235	9,185	143,890	1,350	22,425	123 54	123 54	20 35	478 24	.....	.....
St. Jean-Chrysostôme .....	.....	1,235	57,845	822,279	.....	.....	1,182 40	1,660 64	429 69	.....	.....	.....
St. Joachim .....	3,000	320	14,000	152,949	.....	.....	1,881 27	2,568	131 27	941	.....	.....
St. Malachie.....	2,105	414	25,130	497,594	850	54,030	3,698	2,688	1,400	.....	.....	.....
St. Marine.....	1,316	274	12,863	337,884	.....	.....	1,237 28	1,162 21	215 11	23 10	.....	.....
St. Philomène.....	1,346	292	14,100	226,978	60	11,750	15,450	50	697 35	.....	.....	.....
St. Urbain premier.....	.....	.....	.....	.....	.....	.....	230	230	.....	.....	.....	.....
<b>Totaux.....</b>	<b>11,704</b>	<b>3,670</b>	<b>191,123</b>	<b>3,238,858</b>	<b>2,260</b>	<b>103,675</b>	<b>6,470 29</b>	<b>6,104 39</b>	<b>2,693 77</b>	<b>1,442 34</b>	<b>.....</b>	<b>.....</b>
<b>CHICOUTIMI</b>												
Bagotville (village).....	380	71	450	41,727	4,816	2,000	186	186 35	20	.....	.....	.....
Bagot Nord-Ouest.....	2,000	171	1,260	144,690	15,250	12,400	508	1,068	477 65	2,000	.....	.....
Chicoutimi (ville).....	155	75	384	55,570	.....	35,100	47	25	22	.....	.....	.....
St. Fulgence.....	177	177	121,000	121,000	.....	3,000	1,770	645	1,155	5,800	.....	.....
St. Alexis de la Grand Baie.....	2,600	420	40,000	223,000	1,700	3,000	3,846	560	4,316	.....	.....	.....
St. Jérôme.....	1,800	241	24,122	128,575	.....	21,520	1,064	48	37	73	.....	.....
St. Jérôme.....	1,700	241	26,000	115,544	.....	21,520	1,064	.....	1,064	.....	.....	.....
Jonquières.....	476	.....	300	42,727	.....	2,000	133 96	38 40	99 04	65 16	.....	.....
L'Assac St. Jean.....	700	.....	300	42,727	2,000	2,000	.....	20	.....	520	.....	.....
St. Louis de Métabetchouan .....	1,280	165	21,600	105,456	18,000	53,155	452 47	132 14	455 47	109 03	.....	.....
St. Pierre de Latrrière.....	1,158	.....	130,500	130,500	5,100	4,000	337 18	.....	2,690 81	7,342 57	3,300	1,980
St. Prime.....	1,500	.....	15,134	120,126	.....	5,000	85	85	160	36	.....	.....
Roberval.....	.....	136	59,177	59,177	.....	930	43 50	75 72	200	6,045 22	.....	.....
Signarre Sud et Sud-Ouest.....	1,540	287	46,116	16,495	.....	.....	69 45	37 02	1,057 46	83 07	.....	.....
Tremblay.....	.....	.....	.....	.....	.....	.....	1,116 25	300	836 25	.....	.....	.....
<b>Totaux.....</b>	<b>16,589</b>	<b>1,893</b>	<b>210,666</b>	<b>1,614,365</b>	<b>46,866</b>	<b>139,105</b>	<b>10,789 81</b>	<b>3,286 63</b>	<b>12,737 68</b>	<b>22,074 05</b>	<b>3,300</b>	<b>1,980</b>



Rapports municipaux pour l'année 1880.

NOMS DES MUNICIPALITÉS LOCALES.	Nombre de personnes résidentes.	Nombre de per- sonnes payant des taxes.	Nombre d'ar- pens évalués.	Valeur des biens-fonds imposables.	Valeur estimée des biens im- posables d'après l'article 710.	Valeur estimée des biens-fonds non im- posables.	RECEVTES.	DéPENSES.	ACTIF.	PASSIF.	Capital da fonds d'em- prunt munici- pal.	Intérêts dus sur ces emprunts.
<b>DORCHESTER</b>												
St. Anselme.....	2,064	390	26,542	515,550	1,350	245,550	\$ 229 61	\$ 83 75	\$ 167 46	\$ .....	\$ .....	\$ .....
St. Bernard.....	1,584	.....	26,933	400,850	100	23,800	17 50	14 41	3 09	.....	.....	.....
St. Claire.....	1,885	328	24,109	397,155	1,100	41,900	167 04	121 02	68 14	.....	.....	.....
Crabbourne.....	.....	230	31,928	70,800	.....	1,54 99	1,059 99	115 90	1,059 99	.....	.....	.....
St. Edouard de Frampton.....	.....	276	3,920	28,000	.....	165 76	85 00	102 00	.....	.....	.....	.....
St. Germaine.....	836	208	41,065	75,355	.....	4,436	107 86	69 80	72 70	3 96	.....	.....
St. Hénédine.....	650	206	13,283	269,667	.....	.....	45 33	50 79	.....	.....	.....	.....
St. Isidore.....	5,074	829	28,653	446,144	250	.....	150 00	.....	150 00	.....	.....	.....
Langevin.....	528	126	18,177	49,988	.....	.....	45 58	28 89	39 64	.....	.....	.....
St. Léon de Standon.....	1,250	.....	34,440	98,968	.....	9,000	348 90	348 90	88	.....	.....	.....
St. Malachie.....	1,627	215	32,179	114,915	500	4,150	301 28	221 73	79 55	100 78	.....	.....
St. Marguerite.....	1,540	428	25,684	298,146	1,500	1,100	108 00	194 00	16 00	94 00	.....	.....
<b>Totaux.....</b>	<b>17,038</b>	<b>3,236</b>	<b>272,463</b>	<b>2,765,536</b>	<b>4,800</b>	<b>342,196</b>	<b>2,637 35</b>	<b>1,335 29</b>	<b>1,760 45</b>	<b>204 20</b>	<b>.....</b>	<b>.....</b>
<b>DRUMMOND</b>												
L'Avenir.....	.....	284	26,054	182,106	400	11,000	1,320 80	1,400	5,456 40	481 90	.....	.....
Drummondville.....	1,000	76	200	80,125	3,100	16,500	274 58	60	1,607 49	415	.....	.....
Durham.....	650	149	11,849	108,625	.....	4,765	7,282 96	9,513 90	727 96	2,878 62	.....	.....
Durham Sud.....	1,665	377	31,441	166,790	.....	.....	639 35	639 35	94 63	.....	.....	.....
Kingsley.....	.....	301	44,631	256,161	.....	23,512	16,249 77	4,018 67	15,173 63	15,321 90	.....	.....
Kingsley Falls.....	.....	257	54,170	122,701	.....	.....	1,502 41	1,467 15	900	.....	.....	.....
Wickham.....	442	108	25,071	67,198	.....	900	324 57	1,782	1,063 03	8,060	.....	.....
Wickham Ouest.....	679	162	32,400	103,219	.....	.....	578 48	1,335	960 84	8,756 62	.....	.....
St. Eugene de Grantham.....	369	.....	18,393	81,008	.....	.....	478 49	100	378 49	124	.....	.....
St. Eugene de Grantham.....	2,260	444	42,929	296,851	450	22,100	1,759 29	1,100	993 02	15,075	.....	.....
Wendover and Simpsour.....	800	300	77,900	417,900	.....	.....	800	125	1,325	1,267	.....	6,000
<b>Totaux.....</b>	<b>7,861</b>	<b>2,458</b>	<b>340,238</b>	<b>1,863,804</b>	<b>3,950</b>	<b>79,757</b>	<b>31,810 70</b>	<b>20,521 07</b>	<b>29,492 57</b>	<b>52,379 94</b>	<b>10,000</b>	<b>6,000</b>

\* Cette somme et les Intérêts sont à répartir sur St. Eugene, St. Germain et Wendover et Simpsour.

GASPÉ

St. Anne des Monts.....	.....	671	15,621	286,538	.....	22,175	200	192	219	.....	.....	.....
-------------------------	-------	-----	--------	---------	-------	--------	-----	-----	-----	-------	-------	-------

.....	800	300	77,900	417,900	.....	.....	800	20,521 07	29,492 57	52,379 94	10,000	.....
<b>Totaux.....</b>	<b>7,861</b>	<b>2,458</b>	<b>340,238</b>	<b>1,863,804</b>	<b>3,950</b>	<b>79,757</b>	<b>31,810 70</b>	<b>20,521 07</b>	<b>29,492 57</b>	<b>52,379 94</b>	<b>10,000</b>	<b>6,000</b>

\* Cette somme et les intérêts sont à répartir sur St. Eugene, St. Germain et Wendover et Simpson.

**GASPÉ**

Ste. Anne des Monts.....	.....	671	15,621	286,538	1,335	22,175	200	192	219	.....	.....	.....
L'Anse aux Griffons.....	1,131	189	7,959	53,363	900	2,409	998	818	.....	.....	.....	.....
L'Anse au Cap.....	1,650	.....	12,560	122,130	5,000	6,850	53	369 71	.....	316 71	.....	.....
Bassin de Gaspé (village).....	150	37	2,000	44,285	.....	.....	140	75	135	50	.....	.....
Cap Rosier.....	.....	174	.....	76,240	.....	.....	1,962 50	54	1,948 50	.....	.....	.....
Douglas.....	180	.....	.....	58,205	.....	.....	1,502 50	219	1,283 50	.....	.....	.....
Douglas-Ouest.....	550	83	1,800	32,110	.....	4,000	873	42	.....	.....	.....	.....
Grande Rivière.....	989	178	3,641	88,683	8,000	8,000	44	20	.....	.....	.....	.....
Fox.....	1,086	.....	632	70,948	450	5,400	2,070 50	174 50	.....	.....	.....	.....
Malbaie N. 1.....	584	.....	11,088	27,805	.....	.....	1,212 50	60 50	1,152	.....	.....	.....
Malbaie N. 2.....	600	108	8,830	54,406	.....	2,400	125 24	95 93	30 31	.....	.....	.....
Newport.....	334	176	5,394	60,580	.....	1,460	28 30	28	.....	.....	.....	.....
Pabos.....	1,414	.....	17,214	95,721	.....	1,560	59 30	116	.....	48	.....	.....
Perce.....	2,000	250	181,075	8,000	.....	12,000	560	120	.....	.....	.....	.....
York.....	300	.....	.....	48,846	.....	.....	539 50	.....	539 50	.....	.....	.....
<b>Totaux.....</b>	<b>11,398</b>	<b>2,046</b>	<b>86,849</b>	<b>1,384,157</b>	<b>15,685</b>	<b>65,454</b>	<b>10,418 04</b>	<b>1,834 64</b>	<b>7,546 81</b>	<b>394 71</b>	<b>.....</b>	<b>.....</b>

**HOCHELAGA**

Côte St. Antoine.....	1,000	190	1,150	1,400,000	.....	12,200	3,452 86	3,262 39	1,580 47	700	.....	.....
Côte St. Louis.....	1,388	247	1,012	447,221	.....	7,300	6,047 16	6,514 93	11,365 70	21,132 54	.....	.....
Côte des Nègres.....	111	163	2,572	315,010	.....	50,200	421 94	383	3,183 51	.....	.....	.....
Côte St. Paul (paroisse).....	1,143	8	1,378	123,278	.....	425,934	95 75	88 62	7 73	.....	.....	.....
Côte de la Visitation.....	414	100	13,195	289,360	.....	6,360	837 85	743 51	269 65	60	.....	.....
St. Guenogonde.....	4,084	217	.....	1,153,333	.....	.....	4	73 35	70	.....	.....	.....
St. Henri (ville).....	4,500	177	500	1,730,229	.....	21,500	9,430 95	9,209	12,687 45	87,000	.....	.....
St. Gabriel.....	6,116	841	.....	1,569,791	.....	12,000	8,644 32	8,045 53	3,073 92	65,745 66	.....	.....
Hochelaga.....	3,542	903	2,860	1,761,144	.....	330,475	12,293 73	13,031 90	10,443 25	19,088 53	.....	.....
St. Jean-Baptiste.....	6,168	676	2,699	1,646,768	4,900	143,000	20,272 85	17,361 17	43,626 68	53,776	2,000	1,200
Longue Pointe.....	1,340	210	9,470	362,650	.....	.....	192	130	.....	.....	.....	.....
St. Louis du Mile-End.....	* 1,361	218	750	313,151	50	179,125	5,267 94	6,997 11	4,409 39	20,612 47	.....	.....
Notre-Dame de Grâce.....	.....	289	6,150	944,800	.....	15,100	362	274	118	.....	.....	.....
Pointe-aux-Trembles.....	1,230	.....	6,221	45,920	.....	2,500	700	90	122 81	26 81	.....	.....
Outremont.....	425	100	1,400	300,000	.....	.....	159	101 96	87 04	.....	.....	.....
Rivière des Prairies.....	1,600	187	7,200	81,583	.....	41,147	164 95	276	77 39	111 05	.....	.....
Sault au Roc. let.....	2,200	579	12,549	461,033	.....	108 00	318 53	300	93 53	.....	.....	.....
Verdun (village).....	301	83	2,600	826,900	.....	.....	.....	.....	.....	.....	.....	.....
<b>Totaux.....</b>	<b>37,023</b>	<b>5,494</b>	<b>69,636</b>	<b>14,129,135</b>	<b>4,950</b>	<b>1,621,541</b>	<b>93,019 89</b>	<b>91,114 12</b>	<b>194,989 91</b>	<b>369,280 66</b>	<b>2,000</b>	<b>1,200</b>

Rapports municipaux pour l'année 1880.

NOMS DES MUNICIPALITÉS LOCALES.	● Nombre de personnes réidentes.	Nombre de personnes pay- ant des taxes.	Nombre d'ar- pents évalués.	Valeur des biens-fonds imposables.	Valeur estimée des biens impo- sables à l'ap- préciation 710.	Valeur estimée des biens-fonds non imposa- bles.	RECETTES.		DÉPENSES.		ACTIF.	PASSIF.	Capital da au fonds muni- cipal.	Intérêts dus sur ces emprunts.
							\$	\$	\$	\$				
<b>HUNTINGDON</b>														
St. Anicet .....	3,906	651	48,800	461,922	1,500	9,500	809 56	1,628 31	1,200	818 75	7,000	.....	.....	.....
Dundas .....	840	161	20,355	289,204	24,000	24,000	60	143 52	6,000	83 52	.....	.....	.....	.....
Elgin .....	887	247	15,907	412,700	3,175	3,175	1,199 15	347	2,352 15	.....	.....	.....	.....	.....
Franklin .....	.....	310	20,335	294,530	22,770	.....	908 51	1,084 51	1,257 19	115	.....	.....	.....	.....
Godmanchester .....	1,659	375	33,126	518,526	.....	3,550	811 07	638 89	6,103 21	240 50	.....	.....	.....	.....
Havelock .....	1,206	310	18,800	241,263	.....	9,540	1,712 72	925 75	2,300 50	925 75	.....	.....	.....	.....
Hemmingford (annex) .....	1,907	545	35,317	431,904	1,600	27,000	147 79	130 25	5,903 40	.....	.....	.....	.....	.....
Hemmingford (village) .....	324	58	175	20,655	.....	20,125	2,292 74	2,758	8,854 26	465 26	.....	.....	.....	.....
Franchirooke .....	2,342	.....	34,922	759,180	2,400	25,925	1,670 70	1,400	520 70	11,206	7,000	.....	.....	4,200
Huntingdon (village) .....	800	132	468	190,100	.....	.....	.....	.....	.....	.....	.....	.....	.....	.....
<b>Totaux.....</b>	<b>13,871</b>	<b>2,790</b>	<b>228,205</b>	<b>3,622,067</b>	<b>28,270</b>	<b>117,115</b>	<b>9,673 24</b>	<b>9,865 55</b>	<b>35,069 79</b>	<b>13,848 78</b>	<b>7,000</b>	<b>.....</b>	<b>.....</b>	<b>4,200</b>
<b>IBERVILLE</b>														
Iberville (ville) .....	1,564	450	490	347,263	.....	.....	4,321 16	2,539 97	2,000	.....	.....	.....	.....	.....
St. Alexandre .....	443	25,508	227,952	.....	200	800	618	60	588	.....	.....	.....	.....	.....
St. Athanase .....	430	25,445	289,141	.....	.....	.....	264 23	70	294 23	.....	.....	.....	.....	.....
St. Brigitte .....	375	28,684	373,752	.....	400	32,180	1,835 89	530	1,635 89	838 20	.....	.....	.....	.....
St. George de Henryville .....	1,683	362	22,580	309,150	1,960	20,510	3,212 01	841 71	1,530 50	1,061 41	.....	.....	.....	.....
St. Grégoire le Grand .....	1,420	535	21,714	305,320	.....	.....	508 86	508 86	.....	.....	.....	.....	.....	.....
St. Sébastien .....	1,487	240	20,250	274,797	200	.....	432 22	201	231 22	.....	.....	.....	.....	.....
<b>Totaux.....</b>	<b>9,257</b>	<b>2,835</b>	<b>144,471</b>	<b>2,129,275</b>	<b>2,750</b>	<b>53,490</b>	<b>10,482 47</b>	<b>4,771 54</b>	<b>6,279 74</b>	<b>1,899 61</b>	<b>.....</b>	<b>.....</b>	<b>.....</b>	<b>.....</b>

JACQUES-CARTIER

Stc. Anne de Bellevue.....	.....	146	.....	61,222	.....	.....	55 19	99	151 62	43 81	.....	.....	.....	.....
----------------------------	-------	-----	-------	--------	-------	-------	-------	----	--------	-------	-------	-------	-------	-------

Totaux..... 9,257 2,835 144,471 2,129,275 2,750 53,490 10,482 47 4,771 54 6,279 74 1,899 61 .....

JACQUES-CARTIER												
.....	.....	.....	.....	.....	.....	.....	.....	.....	.....	.....	.....	.....
146	.....	61,222	.....	.....	.....	55 19	99	151 62	43 81	.....	.....	.....
93	6,500	21,500	.....	.....	.....	510 90	540	734 19	.....	.....	.....	.....
261	.....	215,555	.....	.....	.....	213 46	425 74	7 60	252 28	.....	.....	.....
646	.....	69,500	.....	1,700	.....	125	195 70	250	.....	.....	.....	.....
194	9,214	412,150	.....	7,400	.....	170 90	97 82	147 13	27	.....	.....	.....
730	1,222	478,350	.....	134,700	.....	3,455 05	3,399 66	10,567 65	4,200	.....	.....	.....
3,026	20,739	711,950	.....	74,000	.....	131	146 61	.....	146 61	.....	.....	.....
.....	.....	324,941	.....	.....	.....	96 39	.....	.....	.....	.....	.....	.....
.....	.....	476	.....	.....	.....	205 81	95 43	6 30	.....	.....	.....	.....
.....	.....	6,338	.....	.....	.....	.....	175	38 03	.....	.....	.....	.....
789	.....	112,675	.....	.....	.....	.....	.....	.....	.....	.....	.....	.....
.....	.....	.....	.....	.....	.....	.....	.....	.....	.....	.....	.....	.....
5,201	1,523	44,734	2,476,688	11,200	216,100	4,963 70	5,305 26	11,939 53	5,473 89	.....	.....	.....
Totaux.....												
JOLIETTE												
.....	.....	.....	.....	.....	.....	.....	.....	.....	.....	.....	.....	.....
895	.....	23,354	68,226	.....	.....	740 37	264 20	5,030	523 83	.....	.....	.....
1,700	380	27,853	111,645	.....	.....	717 86	466 76	9,537 57	.....	.....	.....	.....
485	168	10,179	51,983	.....	.....	88 60	43	95 66	.....	.....	.....	.....
.....	240	.....	96,328	.....	.....	35 54	87 27	85 80	51 68	.....	.....	.....
.....	187	24,100	34,161	.....	.....	170 80	170 80	15 17	.....	.....	.....	.....
3,000	475	37,084	265,729	831	53,200	419 30	259 13	258 63	24	.....	.....	.....
2,500	410	26,985	176,898	6,950	20,925	271 55	57 50	81 42	197 72	.....	.....	.....
.....	503	46,625	174,315	.....	.....	319 37	170	474 37	311 84	.....	.....	.....
.....	895	.....	549,315	.....	293,650	4,099 93	2,437 15	40,193 73	27,688 80	.....	.....	.....
.....	245	20,708	138,839	145	.....	100	69 08	97 60	.....	.....	.....	.....
.....	278	23,688	206,232	.....	.....	186 25	83 89	116 03	75 50	.....	.....	.....
1,423	326	24,112	153,694	1.43	.....	238 56	253 98	78 92	.....	.....	.....	.....
.....	.....	.....	.....	.....	.....	.....	.....	.....	.....	.....	.....	.....
10,003	4,077	266,709	1,986,196	7,350	370,975	7,307 82	4,587 70	56,067 91	28,803,37	.....	.....	.....
Totaux.....												



Rapports municipaux pour l'année 1880.

NOMS DES MUNICIPALITÉS LOCALES.	Nombre de personnes	Nombre de per- sonnes payant des taxes.	Nombre d'ar- pents évalés	Valeur des imposables.	Valeur estimée des biens impropres à l'article 710.	Valeur estimée des biens-fonds non-imposés.	RECETTES.		DÉPENSES.		ACTIF.	PASSIF.	Capital de la fond. dem- nuel.	Intérêts dus sur ces emprunts.
							\$	\$	\$	\$				
<b>KAMOURASKA</b>														
St. Alexandre.....	.....	532	.....	232,952	.....	.....	36	60	405	24	.....	.....	.....	.....
St. André.....	.....	253	.....	252,909	580	.....	371 85	411 42	86 51	39 57	.....	.....	.....	.....
St. Anne de la Pocatière.....	.....	433	20,164	522,899	750	108,750	127 66	118 23	41 20	.....	.....	.....	.....	.....
St. Denis.....	2,772	1,691	14,199	257,732	.....	650	50 47	39 72	22 93	.....	.....	.....	.....	.....
St. Hélére.....	945	257	.....	194,936	.....	1,435	61 38	63 91	47 59	1,922 53	.....	.....	1,200	720
Kamouraska (village).....	1,348	125	250	190,250	7,300	210,600	226 33	226 33	64 36	.....	.....	.....	.....	.....
St. Louis de Kamouraska.....	.....	245	.....	361,818	.....	.....	105	130 91	34 73	25 91	.....	.....	.....	.....
Mont-Carmel.....	.....	256	25,550	95,163	.....	.....	32	32	14 83	.....	.....	.....	.....	.....
St. Onésime.....	684	249	16,799	64,722	.....	5,000	63 37	63 37	43 24	20	.....	.....	.....	.....
St. Paschal.....	800	427	42,342	491,509	500	.....	77 83	107 83	53 50	30	.....	.....	.....	.....
St. Pacôme.....	.....	427	18,291	191,815	.....	.....	.....	71 11	47 79	71 11	.....	.....	.....	.....
St. Philippe de Néri.....	1,000	144	46,806	232,784	.....	.....	30 25	20 30	11 45	.....	.....	.....	.....	.....
Rivière-Ouelle.....	1,922	.....	13,888	524,265	2,900	129,200	122	174 31	21 82	494 87	.....	.....	.....	.....
<b>Totaux.....</b>	<b>9,469</b>	<b>2,872</b>	<b>200,083</b>	<b>3,516,754</b>	<b>12,030</b>	<b>455,635</b>	<b>1,304 07</b>	<b>1,519 44</b>	<b>896 95</b>	<b>2,627 99</b>	<b>1,206</b>	<b>.....</b>	<b>.....</b>	<b>720</b>
<b>LAPRAIRIE</b>														
St. Constant.....	1,510	263	22,261	432,970	575	3,000	450	64	386	.....	.....	.....	.....	.....
St. Isidore.....	1,538	262	15,667	41,340	.....	.....	276 13	64 60	294 66	.....	.....	.....	.....	.....
St. Jacques le Mineur.....	1,510	243	19,003	410,505	1,275	27,800	274 52	60 00	286 82	8	.....	.....	.....	.....
Laprairie (paroisse).....	1,698	276	26,535	682,125	.....	.....	879 80	536	438 13	726 26	.....	.....	.....	.....
Laprairie (village).....	1,386	155	148	152,965	3,200	94,490	1,671 65	1,512 84	7,588 33	11,629 99	.....	.....	4,000	2,400
St. Philippe.....	1,850	266	26,760	515,000	900	.....	105	129	15 00	49	.....	.....	.....	.....
<b>Totaux.....</b>	<b>9,492</b>	<b>1,465</b>	<b>110,474</b>	<b>2,606,905</b>	<b>9,950</b>	<b>125,290</b>	<b>3,657 10</b>	<b>2,366 44</b>	<b>9,008 94</b>	<b>12,413 25</b>	<b>4,000</b>	<b>.....</b>	<b>.....</b>	<b>2,400</b>

L'ASSOMPTION

St. Henri de Masouche.....	2,550	510	45,760	725,892	4,450	.....	1,162	1,294	300	.....	.....	.....	.....	.....
----------------------------	-------	-----	--------	---------	-------	-------	-------	-------	-----	-------	-------	-------	-------	-------

Totaux..... 9,492 1,465 110,474 2,606,905 5,950 125,290 3,657 10 2,366 44 9,008 94 12,413 25 4,000 2,400

L'ASSOMPTION

St. Henri de Mascouche.....	2,550	510	45,760	725,892	4,450	20,000	1,162	1,294	300	.....	.....	.....	.....	.....	.....
Lachenaie.....	.....	136	12,000	270,799	.....	.....	135 40	122	1,023 40	.....	.....	.....	.....	.....	.....
L'Assomption (paroisse).....	.....	418	.....	337,441	.....	.....	.....	146	74	.....	.....	.....	.....	.....	.....
L'Assomption (village).....	1,298	288	20,000	134,340	5,750	76,500	700 45	100	1,298 31	.....	.....	.....	.....	.....	.....
L'Épiphanie.....	1,500	430	30,000	253,898	.....	.....	.....	80	237	.....	.....	.....	.....	.....	.....
St. Lin.....	2,739	543	35,284	575,910	1,785	17,350	1,740 07	661 20	1,303 73	.....	.....	.....	.....	.....	.....
St. Paul l'Érmitte.....	1,076	206	10,091	357,694	.....	.....	.....	160	85 92	.....	.....	.....	.....	.....	.....
Repentigny.....	617	107	6,248	122,885	.....	.....	.....	46 12	122 71	.....	.....	.....	.....	.....	.....
St. Roch.....	2,533	414	20,700	534,090	.....	.....	.....	300 00	49	.....	.....	.....	.....	.....	.....
St. Sulpice.....	800	180	10,200	243,038	.....	.....	.....	188 53	39 58	.....	.....	.....	.....	.....	.....
Totaux.....	13,104	3,232	160,617	3,555,798	11,985	341,293	4,727 69	3,100 33	4,533 65	.....	.....	.....	.....	.....	.....

L'ASSOMPTION

St. Dorothée.....	900	195	6,970	223,445	.....	.....	.....	50	224	.....	.....	.....	.....	.....	.....
St. François-de-Sales.....	695	207	10,430	173,676	.....	.....	.....	145 70	102 50	.....	.....	.....	.....	.....	.....
St. Marin.....	2,600	489	16,834	780,169	.....	.....	.....	410 84	395 74	.....	.....	.....	.....	.....	.....
St. Rose (paroisse).....	.....	300	18,738	456,473	1,200	.....	.....	378 02	344 83	.....	.....	.....	.....	.....	.....
St. Ros (village).....	108	102	630	89,421	7,300	9,700	123 70	118 48	5 22	.....	.....	.....	.....	.....	.....
St. Vincent-de-Paul.....	2,500	406	.....	413,902	.....	.....	.....	312 36	263	.....	.....	.....	.....	.....	.....
Totaux.....	6,803	1,699	53,602	2,137,167	8,500	9,700	1,620 64	1,276 55	571 30	.....	.....	.....	.....	.....	.....

L'ASSOMPTION

St. François-de-Sales.....	.....	.....	.....	.....	.....	.....	.....	.....	.....	.....	.....	.....	.....	.....	.....
St. Jean-Baptiste.....	.....	.....	.....	.....	.....	.....	.....	.....	.....	.....	.....	.....	.....	.....	.....
St. Joseph.....	.....	.....	.....	.....	.....	.....	.....	.....	.....	.....	.....	.....	.....	.....	.....
St. Lambert.....	.....	.....	.....	.....	.....	.....	.....	.....	.....	.....	.....	.....	.....	.....	.....
Village de Lauzon.....	.....	.....	.....	.....	.....	.....	.....	.....	.....	.....	.....	.....	.....	.....	.....
Lévis (ville).....	.....	.....	.....	.....	.....	.....	.....	.....	.....	.....	.....	.....	.....	.....	.....
St. Nicolas.....	.....	.....	.....	.....	.....	.....	.....	.....	.....	.....	.....	.....	.....	.....	.....
St. Romuald.....	.....	.....	.....	.....	.....	.....	.....	.....	.....	.....	.....	.....	.....	.....	.....
Notre-Dame de la Victoire.....	.....	.....	.....	.....	.....	.....	.....	.....	.....	.....	.....	.....	.....	.....	.....
St. Théophile.....	.....	.....	.....	.....	.....	.....	.....	.....	.....	.....	.....	.....	.....	.....	.....
Totaux.....	22,950	4,572	146,507	5,112,330	220,500	752,660	23,207 22	21,302 92	313,341 13	227,096 53	60,000	.....	.....	.....	.....

LÉVIS

Bienville (village).....	.....	.....	.....	.....	.....	.....	.....	.....	.....	.....	.....	.....	.....	.....	.....
St. David de l'Aube-Rivière.....	.....	.....	.....	.....	.....	.....	.....	.....	.....	.....	.....	.....	.....	.....	.....
St. Etienne de Lauzon.....	.....	.....	.....	.....	.....	.....	.....	.....	.....	.....	.....	.....	.....	.....	.....
St. Henri.....	.....	.....	.....	.....	.....	.....	.....	.....	.....	.....	.....	.....	.....	.....	.....
St. Jean-Chrysostôme.....	.....	.....	.....	.....	.....	.....	.....	.....	.....	.....	.....	.....	.....	.....	.....
St. Joseph.....	.....	.....	.....	.....	.....	.....	.....	.....	.....	.....	.....	.....	.....	.....	.....
St. Lambert.....	.....	.....	.....	.....	.....	.....	.....	.....	.....	.....	.....	.....	.....	.....	.....
Village de Lauzon.....	.....	.....	.....	.....	.....	.....	.....	.....	.....	.....	.....	.....	.....	.....	.....
Lévis (ville).....	.....	.....	.....	.....	.....	.....	.....	.....	.....	.....	.....	.....	.....	.....	.....
St. Nicolas.....	.....	.....	.....	.....	.....	.....	.....	.....	.....	.....	.....	.....	.....	.....	.....
St. Romuald.....	.....	.....	.....	.....	.....	.....	.....	.....	.....	.....	.....	.....	.....	.....	.....
Notre-Dame de la Victoire.....	.....	.....	.....	.....	.....	.....	.....	.....	.....	.....	.....	.....	.....	.....	.....
St. Théophile.....	.....	.....	.....	.....	.....	.....	.....	.....	.....	.....	.....	.....	.....	.....	.....
Totaux.....	22,950	4,572	146,507	5,112,330	220,500	752,660	23,207 22	21,302 92	313,341 13	227,096 53	60,000	.....	.....	.....	.....

Rapports municipaux pour l'année 1880.

NOMS DES MUNICIPALITÉS LOCALES.	Nombre de résidents.	Nombre de personnes pay- ant des taxes.	Nombre d'ar- pens évalua- bles.	Valeur des biens-fonds imposables.	Valeur estimée des biens impo- sables d'après l'article 710.	Valeur estimée des biens-fonds non imposables.	RECETTES. DÉPENSES.		ACTIF.	PASSIF.	Capital dé- municipal.	Intérêts dus sur ces emprunts.
							\$	\$				
<b>L'ASLET</b>												
Saint-Aubert.....	1,616	530	44,330	218,515	.....	110	110	.....	110	.....	.....	.....
Chemin Elgin.....	344	344	30,044	132,040	.....	30	30	8 50	.....	.....	.....	.....
St. Cyrille de Lessard.....	1,028	200	4,704	105,111	315	.....	38 67	21 50	.....	.....	.....	.....
St. Eugène.....	1,280	310	19,408	142,400	.....	310	.....	46	.....	.....	.....	.....
L'Islet.....	3,000	500	17,640	553,165	.....	253 33	70	206 58	.....	.....	.....	.....
St. Jean Port-Joli.....	2,500	321	14,480	794,125	.....	1,100	50	1,450	.....	.....	.....	.....
St. Lucie.....	1,200	420	30,580	300,740	.....	4,843	300	.....	.....	.....	.....	.....
St. Roch des Aulnaies.....	1,531	264	32,800	485,119	14,170	4,500	200	.....	.....	.....	.....	.....
<b>Totaux</b> .....	12,155	2,889	193,966	2,741,135	14,485	9,342	2,352 00	533 50	2,335 37	67	.....	.....
<b>LOTBINÈRE</b>												
St. Agathe.....	759	156	15,455	92,856	.....	4,400	54	168 98	25 10	.....	.....	.....
St. Agathe.....	240	235	25,810	159,939	.....	.....	246 95	280	17 38	367 07	.....	.....
St. Antoine de Tilly.....	1,675	330	25,400	226,438	.....	5,100	70	.....	30	33 05	.....	.....
St. Anolinnaire.....	2,202	338	26,486	177,888	.....	2,400	432 62	534	33 97	100	.....	.....
St. Croix.....	1,177	245	6,443	37,060	.....	2,300	169 80	83	56 80	.....	.....	.....
St. Edouard.....	1,629	151	59,043	299,185	.....	310	79 43	84 57	29 72	.....	.....	.....
St. Emile.....	1,210	285	33,067	204,567	400	5,000	200	117	155	5 14	.....	.....
St. Flavien.....	641	185	33,067	108,089	.....	3,000	28	34	.....	.....	.....	.....
St. Gilles.....	9,302	470	52,678	312,198	.....	.....	889 04	70	837 04	6	.....	.....
St. Jean Deschallons.....	504	84	786	46,086	400	15,150	32 43	21 50	.....	.....	.....	.....
Lederelle.....	1,879	325	25,181	331,856	3,200	20,000	.....	100	36 82	.....	.....	.....
Comber.....	567	161	11,189	81,870	.....	.....	220	225	10	.....	.....	.....
St. Narcisse de Beauvage.....	1,677	414	40,976	237,064	409	24,925	135 28	38 79	107 19	16 07	.....	.....
St. Sylvestre.....	.....	.....	.....	.....	.....	.....	.....	.....	.....	.....	.....	.....
St. Patrice de Beauvage.....	.....	.....	.....	.....	.....	.....	.....	.....	.....	.....	.....	.....
<b>Totaux</b> .....	16,822	3,637	407,592	2,845,296	4,400	89,485	2,667 53	2,256 06	1,509 02	1,184 33	.....	.....

Donneret.....	1,979	325	25,181	331,856	3,260	20,000	.....	100	160	.....	.....			
St. Narcisse de Beauvillage.....	567	161	11,189	87,870	.....	.....	.....	220	225	10	5			
St. Sylvestre.....	1,677	414	40,976	237,064	400	24,925	.....	135	28	38	79			
St. Patrice de Beauvillage.....	.....	.....	.....	.....	.....	.....	.....	.....	.....	.....	.....			
Pas de rapport.....	.....	.....	.....	.....	.....	.....	.....	.....	.....	.....	.....			
<b>Totaux.....</b>	<b>16,822</b>	<b>3,637</b>	<b>407,592</b>	<b>2,845,296</b>	<b>4,400</b>	<b>89,485</b>	<b>2,687</b>	<b>53</b>	<b>2,556</b>	<b>06</b>	<b>1,509</b>	<b>02</b>	<b>1,184</b>	<b>33</b>

**MASKINONGE**

Hinterstown.....	708	104	4,161	49,900	.....	65	123	91	25	163	.....	.....	.....	.....
Louisville (ville).....	1,170	262	132,786	.....	.....	.....	672	91	50	1,581	90	408	80	.....
Maskinongé.....	510	14,969	304,705	.....	.....	.....	116	45	52	63	95	.....	.....	.....
Rivière-du-Loup (paroisse).....	341	19,020	794,719	.....	.....	.....	183	64	70	113	44	.....	.....	.....
St. Alexis.....	730	250	26,000	72,000	.....	2,000	180	50	107	71	2	79	43	.....
St. Didace.....	661	681	40,731	146,913	.....	.....	597	28	180	75	416	53	350	.....
St. Justin.....	1,357	248	20,689	145,408	.....	82,720	290	81	178	50	112	31	60	.....
St. Léon.....	1,076	375	21,863	188,000	2,815	.....	197	40	24	64	49	.....	.....	.....
St. Paulin.....	1,070	364	16,058	180,283	388	.....	88	49	25	.....	.....	.....	.....	.....
St. Ursule.....	2,011	359	25,611	290,098	.....	1,500	.....	.....	.....	.....	.....	.....	.....	.....
<b>Totaux.....</b>	<b>9,433</b>	<b>3,474</b>	<b>189,102</b>	<b>2,294,812</b>	<b>3,203</b>	<b>86,285</b>	<b>2,380</b>	<b>48</b>	<b>951</b>	<b>06</b>	<b>2,518</b>	<b>41</b>	<b>861</b>	<b>80</b>

**MÉGANTIC**

Halifax Nord.....	1,495	.....	33,754	225,860	.....	11,150	488	52	518	21	.....	.....	.....	.....	
Halifax Sud.....	2,421	41	39,952	254,368	.....	21,500	318	39	302	48	.....	.....	.....	.....	
Irlande Nord.....	832	298	28,950	83,736	.....	1,905	210	.....	196	.....	.....	.....	.....	.....	
Irlande Sud et Coleraine.....	1,000	230	41,869	109,500	.....	500	654	59	100	1,358	59	1,000	.....	.....	
Inverness.....	1,928	553	50,600	286,650	.....	7,110	798	65	813	08	65	84	28,814	43	
Inverness Ouest.....	713	42	13,600	78,375	.....	.....	56	.....	54	.....	.....	.....	.....	.....	
Leeds.....	2,554	600	62,260	247,000	.....	.....	1,208	92	1,208	92	8,404	.....	1,510	15	
Melissenville.....	1,680	109	48,465	175,937	.....	5,030	587	27	580	83	161	28	178	14	
Melissenville (village).....	1,900	350	28,400	231,025	.....	25,000	107	29	.....	.....	658	46	3,400	2,600	
Somerset Nord.....	1,406	.....	40,837	281,757	.....	1,840	641	86	150	.....	431	86	25,600	16,000	
Somerset Sud.....	.....	.....	61,050	118,690	.....	.....	680	.....	62	.....	1,611	91	.....	.....	
Thetford.....	.....	.....	.....	.....	.....	.....	.....	.....	.....	.....	.....	.....	.....	.....	
<b>Totaux.....</b>	<b>15,989</b>	<b>2,650</b>	<b>450,396</b>	<b>2,129,763</b>	<b>.....</b>	<b>72,655</b>	<b>5,711</b>	<b>59</b>	<b>4,497</b>	<b>60</b>	<b>12,943</b>	<b>62</b>	<b>60,837</b>	<b>57</b>	<b>36,000</b>

10,800

18,000

21,900

16,000

21,900

3,600

16,000

21,900

3,600

16,000

21,900

3,600

16,000

21,900

3,600

16,000

21,900

3,600

16,000

21,900

3,600

16,000

Rapports municipaux pour l'année 1880.

NOMS DES MUNICIPALITÉS LOCALES.	Nombre de personnes	Nombre de personnes pay- ant des taxes.	Nombre d'ar- pents évalués.	Valeurs des biens-fonds imposables.	Valeur estimée des biens impo- sables d'après l'article 710.	Valeur estimée des biens-fonds non impo- sables.	REÇETTES. DÉPENSES.		ACTIF.	PASSIF.	Capital dé- terminé au 31 décembre précédent.	Intérêts sur ces emprunts.
							\$	\$				
<b>MISSISSQUOI</b>												
St. Armand Est.....	1256	255	27,788	465,540	.....	4,750	918 75	10,789 57	.....	24,000	15,000	9,000
St. Armand Ouest.....	800	216	19,500	449,538	.....	750	1,072 45	958 45	.....	.....	.....	.....
Cowansville.....	800	95	900	25,810	5,700	22,600	802 40	161 65	.....	.....	.....	.....
Dunham (canton).....	256	518	48,000	944,000	.....	7,345	5,439 24	3,301 74	7,005 50	.....	.....	.....
Dunham (village).....	256	50	716	108,375	2,000	20,300	403 81	340 52	11,947 84	21 09	30,000	18,000
Farnham Ouest.....	953	295	22,696	220,437	.....	2,000	10,680	475	11,140	73,487	32,000	.....
Farnham (ville).....	1,585	237	1,025	221,955	.....	9,700	26,476	1,576	28,512	32,000	.....	.....
Freligsburg (village).....	213	51	358	73,945	1,900	1,900	340 66	374 34	571 36	205 18	.....	.....
St. George de Clarenceville.....	968	188	18,649	221,985	1,475	863	938	170	326	.....	.....	.....
N. D. des Anges de Stanbridge.....	125	90	4,659	78,105	.....	12	75	95	83	.....	.....	.....
Philipsburg (village).....	280	60	384	45,130	1,050	1,050	130 45	32	108 45	4,644 32	2,000	6,144 32
Stanbridge (village).....	.....	958	57,840	1,271,235	3,700	25,450	1,842 22	3,716 73	17,375 25	96,146	50,000	30,000
Stanbridge (canton).....	.....	57	600	82,635	5,175	49,525	110 32	458 28	100	144	.....	.....
Sweirsburg.....	.....	147	11,476	175,735	.....	890	519	555	44	.....	.....	.....
St. Thomas.....	.....	.....	.....	.....	.....	.....	.....	.....	.....	.....	.....	.....
<b>Totaux.....</b>	<b>7,107</b>	<b>3,247</b>	<b>214,595</b>	<b>4,611,645</b>	<b>20,300</b>	<b>142,910</b>	<b>50,555 55</b>	<b>14,120 29</b>	<b>75,837 18</b>	<b>238,062 09</b>	<b>97,000</b>	<b>57,644 32</b>

(\*) Le montant des intérêts, est de \$1,200, mais une somme de \$55.68 a été payée à compte.

**MONTCALM**

St. Alexis.....	408	188	12,139	184,444	.....	.....	86 11	135 89	63 27	49 78	.....	.....
St. Catharine de Kikenny.....	1,037	546	32,619	53,712	.....	.....	802 36	415	1,205 47	292 10	.....	.....
Cherisey.....	1,119	284	58,983	20,764	546	6,221	135 73	45	441 29	100	.....	.....
St. Esprit.....	.....	284	17,339	197,791	.....	.....	291 32	291 32	141 34	200	.....	.....
St. Jacques.....	2,599	700	28,986	656,650	.....	.....	165 50	30	186 50	.....	.....	.....
St. Julienne de Rawdon.....	.....	491	96,000	100,003	.....	.....	610	80	594	.....	.....	.....
St. Liguori.....	1,000	170	13,250	307,951	.....	.....	455	465	150	40	.....	.....
St. Luce de Doncaster.....	.....	240	21,000	6,608	.....	.....	150	200	100	110	.....	.....
St. Patrice de Rawdon.....	1,092	332	42,756	96,680	.....	9,640	333 29	132 23	233 70	.....	.....	.....
Wexford.....	515	110	13,400	5,762	.....	980	453 52	235	380 52	135	.....	.....
<b>Totaux.....</b>	<b>8,610</b>	<b>3,055</b>	<b>326,492</b>	<b>1,535,364</b>	<b>546</b>	<b>16,841</b>	<b>3,502 83</b>	<b>2,019 44</b>	<b>3,505 09</b>	<b>936 88</b>	<b>.....</b>	<b>.....</b>

**MONTMAGNY**

Beaumont





St. Zénaire .....	1,500	252	33,538	122,790	650	1,000	188	173 86	29 16	832	.....	.....
St. Léonard .....	1,500	252	33,538	122,790	650	1,000	188	173 86	29 16	832	.....	.....
St. Wenceslas .....	1,500	300	5,376	195,000	500	.....	135	65	.....	.....	.....	.....
<b>Totaux.....</b>	<b>19,030</b>	<b>3,988</b>	<b>446,291</b>	<b>3,020,906</b>	<b>10,960</b>	<b>242,306</b>	<b>3,441 36</b>	<b>3,200 71</b>	<b>6,334 82</b>	<b>845 99</b>	<b>707 12</b>	<b>.....</b>

(\*) Ce montant est dû par le canton d'Aston, dont ces quatre paroisses sont des subdivisions.

D'Ange-Gardien .....	273	15,582	74,365	.....	.....	.....	728 38	717 08	189 30	.....	.....	.....
St. Angélique .....	374	39,367	70,980	.....	.....	.....	84 69	84 69	10 15	300	.....	.....
Amund .....	420	11,300	28,230	.....	.....	.....	490	135	335	.....	.....	.....
Aylwin .....	113	49,130	.....	.....	.....	.....	30	120	120	90	.....	.....
Bouchette .....	920	38,500	.....	.....	.....	.....	750	710	150 77	80	.....	.....
Buckingham (canton).....	1,532	62,600	186,012	3,000	.....	.....	81	69	113 77	80	.....	.....
Cameron .....	400	17,377	.....	.....	.....	.....	160	210	63	50	.....	.....
Gardley .....	1,193	39,764	126,448	2,500	.....	.....	594 99	501 15	393 55	50	.....	.....
Hartwell .....	950	3,670	31,490	.....	.....	.....	1,234 80	47	1,215 50	98	.....	.....
Hincks .....	391	25,800	16,220	.....	.....	.....	900	695	823	.....	.....	.....
Hull Ouest.....	940	50,400	297,600	1,200	.....	.....	752	850	198	.....	.....	.....
Hull Sud.....	1,911	21,585	190,515	1,200	.....	.....	4,115 85	6,382 61	33,010 67	32,509 85	.....	.....
Hull (ville).....	1,466	4,000	1,347,199	179	136,375	.....	40	40	6	.....	.....	.....
Kensington .....	380	8,000	20,000	.....	.....	.....	809 35	845 76	515	36 41	.....	.....
Leohaber et Gure.....	469	65,632	134,939	.....	.....	.....	86	94 80	20	8 80	.....	.....
St. Malachie.....	310	11,12	13,200	28,620	.....	.....	1,284 85	1,227	407 56	.....	.....	.....
Masham .....	370	21,760	106,678	.....	.....	.....	171 15	63 50	136 60	205	.....	.....
Montebello .....	74	2,100	21,504	.....	.....	.....	117 98	504	138 25	18 36	.....	.....
Northfield .....	350	16,100	22,679	.....	.....	.....	138 25	138 25	240 85	68 25	.....	.....
N. D. de Bonsecours.....	717	14,072	42,415	.....	.....	.....	278 89	100	648 25	.....	.....	.....
Pointe à Gatineau (village).....	1,085	281	2,329	71,155	.....	.....	646 85	194 65	48 45	.....	.....	.....
Portland .....	537	166	27,964	49,720	.....	.....	1,035 35	764	853	560	.....	.....
Ripon .....	1,170	272	5,448	57,500	.....	.....	1,680 65	1,575	214 22	24	.....	.....
Templeton.....	1,588	685	66,200	200,338	220	4,500	1,36 40	495	498	469	.....	.....
Wakefield.....	1,500	326	45,100	165,000	1,400	13,620	.....	.....	.....	.....	.....	.....
Wright.....	1,600	152	39,500	65,315	800	4,000	.....	.....	.....	.....	.....	.....
<b>Totaux.....</b>	<b>23,558</b>	<b>7,307</b>	<b>680,363</b>	<b>3,544,480</b>	<b>6,799</b>	<b>175,315</b>	<b>17,093 39</b>	<b>17,234 34</b>	<b>40,569 10</b>	<b>34,546 63</b>	<b>.....</b>	<b>.....</b>

PONTIAC

Allumette Island.....	750	33,200	35,000	.....	.....	.....	491 25	340	1,360 12	60	.....	.....
Brisol.....	2,200	50,900	198,313	7,200	.....	.....	482	120	454 12	.....	.....	.....
Byron (village).....	450	500	72,060	9,400	.....	.....	372	350	364 50	300	.....	.....
Calumet Island.....	1,080	242	30,400	94,000	.....	.....	253 53	320	249 21	66 47	.....	.....
Chapeau (village).....	2,007	62	1,300	27,830	.....	.....	55 85	70 96	225 75	43 82	.....	.....
Chichester.....	389	142	17,128	49,320	.....	.....	1,021 06	155	115 63	65 45	.....	.....
Clarendon .....	627	67,300	253,753	.....	.....	.....	199 55	85	1,475 25	400	.....	.....
Leslie .....	141	22,000	36,780	.....	.....	.....	689 04	762 42	666 16	223 38	.....	.....
Litchfield .....	1,230	46,650	99,100	.....	.....	.....	344 32	354 97	554	10 65	.....	.....
Mansfield et Pontefract.....	735	169	29,070	56,460	.....	.....	500 77	434 80	638 25	24	.....	.....
Onslow Sud.....	1,000	219	20,500	104,000	.....	.....	554 95	681 95	117	.....	.....	.....
Portage du Fort (village).....	400	82	1,500	44,376	.....	.....	240 93	287 30	2,750 06	657	.....	.....
Shawville.....	380	56	1,200	35,290	.....	.....	412 86	75	563	54	.....	.....
Sheen .....	667	125	16,000	61,363	.....	.....	188 22	91 50	697 33	.....	.....	.....
Thorne .....	190	30,100	59,172	.....	.....	.....	197 24	197 24	149 01	.....	.....	.....
Waltham .....	405	64	12,000	34,000	.....	.....	200 87	310	238 08	109 13	.....	.....
<b>Totaux.....</b>	<b>9,863</b>	<b>3,670</b>	<b>378,848</b>	<b>1,431,651</b>	<b>8,140</b>	<b>38,670</b>	<b>6,457 83</b>	<b>5,962 95</b>	<b>10,748 90</b>	<b>2,140 90</b>	<b>.....</b>	<b>.....</b>



### Rapports municipaux pour l'année 1880.

NOMS DES MUNICIPALITÉS LOCALES.	Nombre de personnes résidentes.	Nombre de per- sonnes payant des taxes.	Nombre d'ar- pens évalués.	Valeur des biens-fonds imposables.	Valeur estimée des biens impo- sables d'après l'article 110.	Valeur estimée des biens-fonds non impo- sables.	RECETTES.		DÉPENSES.		ACTIF.	PASSIF.	Capital ad- m. au fonds d'em- prunt municipal.	Intérêts dus sur ces emprunts.
							\$	¢	\$	¢				
<b>PORTNEUF</b>														
St. Alban.....	1,600	302	31,482	156,219	80	3,625	190	56	70	15	134	.....	.....	.....
St. Augustin.....	.....	302	23,412	537,660	500	11,200	72 18	100	115	.....	80	.....	.....	.....
St. Basile.....	.....	388	23,432	299,616	.....	.....	215	120	400	.....	.....	.....	.....	.....
Cap Santé.....	1,000	180	600	230,000	14,000	15,000	500	120	400	.....	140	.....	.....	.....
St. Casimir.....	1,854	390	22,600	335,112	500	28,700	79 21	119	25	.....	24	.....	.....	.....
St. Catherine.....	950	387	70,000	119,813	.....	.....	.....	.....	.....	.....	.....	.....	.....	.....
Deschaubault.....	2,174	.....	.....	390,000	12,060	57,340	48 80	31 02	88 78	.....	.....	.....	.....	.....
Ecureuils.....	517	88	4,800	94,678	.....	.....	41 89	29 40	30 79	.....	.....	.....	.....	.....
Grandines.....	1,472	265	18,325	251,480	.....	.....	664 46	671 33	51 04	56 87	.....	.....	.....	.....
St. Jeanne de Neuville.....	1,408	.....	26,293	197,673	85	3,400	199 06	69 50	199 74	.....	.....	.....	.....	.....
Portneuf.....	1,532	484	26,978	217,103	.....	.....	208	263 34	4 29	130 34	.....	.....	.....	.....
Pointe-aux-Trembles.....	1,311	.....	.....	213,240	.....	.....	102	102	.....	12	.....	.....	.....	.....
St. Raymond.....	.....	966	92,582	237,841	.....	21,050	100	360 38	100	260	43	.....	.....	.....
St. Ubalde.....	.....	272	.....	77,672	.....	.....	57	100	.....	45	.....	.....	.....	.....
<b>Totaux.....</b>	<b>13,818</b>	<b>4,024</b>	<b>347,004</b>	<b>3,268,107</b>	<b>27,225</b>	<b>140,115</b>	<b>2,477 69</b>	<b>2,116 12</b>	<b>1,255 67</b>	<b>746 21</b>	<b>.....</b>	<b>.....</b>	<b>.....</b>	<b>.....</b>
<b>QUEBEC</b>														
St. Ambroise.....	2,968	.....	36,818	562,165	.....	.....	10	70	.....	.....	108	.....	.....	.....
Ancienne-Lerette.....	2,310	.....	.....	731,600	.....	.....	140 50	40	.....	.....	337 27	.....	.....	.....
Beaufort.....	4,413	671	29,646	1,015,000	.....	.....	245	223 72	165 61	.....	.....	.....	.....	.....
Charlebourg.....	2,151	460	21,322	496,639	.....	73,507	125 11	40	105 11	127	.....	.....	.....	.....
St. Colomb de Sillery.....	3,116	239	21,886	413,320	.....	.....	731 43	926 25	325 87	.....	206 82	.....	.....	.....
St. Dunsan du Lac Beauport.....	.....	172	17,130	45,194	.....	.....	8	19 69	.....	.....	11 69	.....	.....	.....
St. Félix du Cap Rouge.....	725	114	1,484	162,950	4,500	15,000	2 90	75	.....	.....	72 10	.....	.....	.....
St. Foye.....	1,100	244	7,488	411,708	.....	.....	160	60	55 33	170	.....	.....	.....	.....
St. Gabriel Ouest.....	.....	95	.....	73,000	.....	.....	960 90	.....	1,063 04	250	.....	.....	.....	.....
St. Gabriel de Valcartier.....	.....	.....	.....	107,000	.....	.....	75	.....	122	.....	.....	.....	.....	.....
Paroisse de Québec.....	.....	146	.....	341,277	.....	71,646	527 94	606 57	176 89	.....	78 63	.....	.....	.....
St. Roch Nord.....	.....	.....	.....	580,720	.....	8,800	80	134	.....	250	.....	.....	.....	.....
St. Saunver.....	11,743	2,685	854,703	3,800	3,800	89,900	2,546 41	2,786 34	11,012 18	.....	287 93	.....	.....	.....
St. Sauveur et Tewkesbury.....	.....	179	62,200	67,239	.....	4,440	140 14	64	1,856 21	.....	.....	.....	.....	.....
<b>Totaux.....</b>	<b>28,526</b>	<b>5,005</b>	<b>178,274</b>	<b>5,863,513</b>	<b>8,300</b>	<b>263,293</b>	<b>5,753 93</b>	<b>5,090 90</b>	<b>15,097 41</b>	<b>1,729 44</b>	<b>.....</b>	<b>.....</b>	<b>.....</b>	<b>.....</b>

Parsisse de Québec.....	146	.....	341,277	.....	527 94	606 57	176 89	78 63
St. Roch Nord.....	.....	.....	580,720	.....	80	800	.....	250
St. Sauveur.....	11,743	2,685	854,703	3,800	2,546 41	2,786 34	11,012 18	287 93
Stoneham et Tewkesbury.....	.....	179	62,200	67,259	140 14	64	1,866 21	.....
<b>Totaux.....</b>	<b>28,526</b>	<b>5,005</b>	<b>178,274,586,513</b>	<b>8,300</b>	<b>263,293</b>	<b>5,753 93</b>	<b>15,097 41</b>	<b>1,729 44</b>

**RICHHELIEU**

St. Aimé.....	333	18,980	394,611	.....	.....	125 18	131 21	49 16	6 08
St. Anne de Sorel.....	205	9,046	83,402	603	186 07	224 75	26	26	38 68
St. Joseph de Sorel.....	463	3,972	33,066	.....	60	22 51	17 45	15 62	.....
St. Louis de Bonsecours.....	205	15,530	17,475	2,400	224	35	35	35	.....
St. Marcel.....	288	14,085	199,414	.....	850	189	189	152	.....
St. Ours (paroisse).....	1,200	37,738	186,000	100,000	850	135	715	715	.....
St. Ours (ville).....	500	120	30,720	.....	40	1,260	40	1,260	.....
St. Pierre de Sorel.....	110	9,705	70,554	.....	58 21	65	40 43	.....	.....
St. Robert.....	184	16,266	367,290	.....	110	106 95	38	90 95	.....
St. Roch de Richelieu.....	2128	282	187,000	.....	4	.....	.....	32	.....
St. Roch de Richelieu.....	6,335	1,452	1,446,591	629,200	19,268 33	33,359 59	121,453 67	198,103 86	12,000
Sorel (ville).....	.....	.....	.....	.....	.....	.....	.....	.....	.....
Sorel (village).....	.....	.....	.....	.....	.....	.....	.....	.....	.....
St. Victoire.....	.....	.....	.....	.....	.....	.....	.....	.....	.....
<b>Totaux.....</b>	<b>12,226</b>	<b>3,686</b>	<b>125,442,301,623</b>	<b>732,203</b>	<b>21,008 30</b>	<b>34,193 95</b>	<b>123,912 83</b>	<b>196,332 59</b>	<b>20,000</b>

**RICHMOND**

Brompton.....	265	37,698	175,683	.....	.....	1,320 36	2,195 38	200 42	875 02
Cleveland.....	344	33,000	268,640	.....	3,350	3,300	5,150	5,150	.....
Danville (village).....	1770	139	140,060	.....	770 30	770 30	12,000	12,000	.....
St. George de Windsor.....	1,363	33,600	111,000	1,800	1,001 73	1,013 34	570 30	570 30	12
Melbourne et Brompton Gore.....	2,200	58,833	294,175	.....	4,168 11	4,140	4,297 53	4,297 53	5,000
Melbourne (village).....	64	200	73,800	3,300	108	108	1,913	1,913	152
Richmond (village).....	149	641	319,845	27,950	2,637 84	150	9,494 18	9,494 18	.....
Shipton.....	774	44,200	457,739	.....	3,204 17	3,204 17	.....	.....	.....
Stoke.....	212	71,199	147,798	925	2,956 23	2,956 23	530 64	469 44	.....
Windsor.....	218	46,873	140,000	2,000	2,039 61	1,915 53	1,611 97	1,333	.....
Windsor Mills (village).....	91	646	77,890	6,000	969 33	873 06	772 98	.....	.....
<b>Totaux.....</b>	<b>8,861</b>	<b>3,122</b>	<b>327,490,206,630</b>	<b>41,975</b>	<b>22,526 68</b>	<b>20,586</b>	<b>36,541 02</b>	<b>6,916 46</b>	<b>.....</b>

**RIMOUSKI**

St. Anaclet.....	154	16,200	140,538	.....	.....	25 43	40 55	16 74	15 12
St. Angèle de Mercet.....	218	31,500	62,437	.....	500	500	76 08	76 08	.....
St. Cécile du Bic.....	2,766	2,600	350,248	400	3,470	88 64	12 56	12 56	.....
Dalbair et Romieu.....	110	2,600	30,748	.....	53	20	39	39	75
St. Donat.....	950	230	80,521	1,030	30	31	10 75	10 75	.....
St. Fabien.....	1,756	29,265	159,651	12,865	17	21 61	.....	.....	.....
St. Félicité.....	1,600	275	53,065	400	35	25	20	20	61

Rapports municipaux pour l'année 1880.

NOMS DES MUNICIPALITÉS LOCALES.	Nombre de personnes résidentes.	Nombre de per- sonnes payant des taxes.	Nombre d'ar- rondissement.	Valeur des biens-fonds imposables.	Valeur estimée des biens im- posables d'après l'article 710.	Valeur estimée des biens-fonds non imposés.	RECETTES.		DÉPENSES.		ACTIF.		PASSIF.		Capital de fonds d'em- prunt munici- pal.	Intérêts dus sur ces emprunts.
							\$	¢	\$	¢	\$	¢	\$	¢		
<b>RIMOUSKI—Suite</b>																
St. Flavie.....	1,937	197	17,739	227,050	.....	.....	128	80	48	.....	.....	.....	.....	.....	.....	.....
St. Gabriel.....	820	179	15,092	49,501	2,000	.....	125	125	700	.....	.....	.....	.....	.....	.....	.....
St. Germain de Rimouski	.....	.....	.....	240,800	.....	.....	436	41 83	394 17	.....	.....	.....	.....	.....	.....	.....
St. Jérôme de Rimouski (ville)	.....	.....	.....	185,800	.....	.....	301 57	320	.....	.....	.....	.....	.....	.....	.....	.....
St. Jérôme de Matane.....	1,550	282	34,692	135,274	800	.....	1,648	125	2,324	.....	.....	.....	.....	.....	.....	.....
St. Joseph de Lépage.....	520	80	8,565	60,000	.....	.....	155	26	189	.....	.....	.....	.....	.....	.....	.....
St. Luc.....	1,600	240	21,626	217,415	.....	.....	75	40	42 40	.....	.....	.....	.....	.....	.....	.....
St. Mathieu.....	900	237	27,471	76,370	.....	.....	38 12	31 96	6 16	.....	.....	.....	.....	.....	.....	.....
St. Michel.....	3,628	394	35,872	155,920	.....	.....	182	193	.....	.....	.....	.....	.....	.....	.....	.....
St. Moïse.....	109	.....	21,386	18,000	.....	.....	78 45	.....	756 45	.....	.....	.....	.....	.....	.....	.....
St. Napoléon.....	398	48	75	19,275	.....	.....	.....	.....	38 66	.....	.....	.....	.....	.....	.....	.....
St. N. D. du Sacré-Coeur.....	832	85	11,760	118,000	.....	.....	.....	.....	42 50	.....	.....	.....	.....	.....	.....	.....
St. Octave de Mévis.....	1,850	482	.....	182,784	.....	.....	268	256	.....	.....	.....	.....	.....	.....	.....	.....
St. Simon.....	.....	175	19,040	152,308	.....	.....	50	42	18	.....	.....	.....	.....	.....	.....	.....
Canton Tessier.....	.....	.....	.....	106,822	.....	.....	.....	.....	.....	.....	.....	.....	.....	.....	.....	.....
St. Ulric de Matane.....	1,672	456	32,140	106,822	.....	.....	70	44	244	.....	.....	.....	.....	.....	.....	.....
<b>Totaux.....</b>	<b>23,296</b>	<b>3,842</b>	<b>324,423</b>	<b>2,901,731</b>	<b>5,896</b>	<b>177,185</b>	<b>4,347 71</b>	<b>2,120 19</b>	<b>4,919 23</b>	<b>2,610 26</b>	<b>50,000</b>	<b>30,000</b>	<b>.....</b>	<b>.....</b>	<b>.....</b>	<b>.....</b>
<b>ROUVILLE</b>																
L'Ange-Gardien.....	1,704	410	24,125	324,365	.....	.....	1,088 21	1,110 21	2,076	.....	.....	.....	.....	.....	.....	.....
St. Ange.....	1,247	239	13,033	371,787	.....	.....	365	277	379	.....	.....	.....	.....	.....	.....	.....
Canrobert (village).....	282	61	60	26,450	2,000	.....	158	97	782	.....	.....	.....	.....	.....	.....	.....
St. Césaire (parcisse).....	.....	574	.....	60,050	.....	.....	1,072	200	4,872	.....	.....	.....	.....	.....	.....	.....
St. Césaire (village).....	950	169	225	86,355	2,000	.....	261 64	543	4,000	.....	.....	.....	.....	.....	.....	.....
St. Hilaire.....	1,301	237	.....	394,150	.....	.....	187 01	405	115 81	.....	.....	.....	.....	.....	.....	.....
St. Jean-Baptiste.....	.....	307	.....	395,245	.....	.....	289 97	60	248 64	.....	.....	.....	.....	.....	.....	.....
St. Marie de Monroie.....	1,500	317	90,964	577,435	.....	.....	1,534 93	1,534 93	238 22	.....	.....	.....	.....	.....	.....	.....
Mariville (village).....	900	130	.....	182,390	2,000	.....	50	20	50 58	.....	.....	.....	.....	.....	.....	.....
St. Mathias.....	800	114	7,310	150,518	.....	.....	.....	40	.....	.....	.....	.....	.....	.....	.....	.....
N. D. de Bonsecours.....	700	99	.....	205,077	.....	.....	.....	441 42	.....	.....	.....	.....	.....	.....	.....	.....
St. Paul d'Abbotsford.....	1,336	442	900	37,206	.....	.....	1,066 87	24	86	.....	.....	.....	.....	.....	.....	.....
Richelieu (village).....	240	56	.....	.....	.....	.....	.....	.....	.....	.....	.....	.....	.....	.....	.....	.....
<b>Totaux.....</b>	<b>10,954</b>	<b>3,146</b>	<b>87,500</b>	<b>3,453,208</b>	<b>9,150</b>	<b>82,050</b>	<b>6,656 10</b>	<b>5,071 03</b>	<b>13,504 78</b>	<b>29,632 90</b>	<b>4,000</b>	<b>2,400</b>	<b>.....</b>	<b>.....</b>	<b>.....</b>	<b>.....</b>

900	130	38,350	4,000	50	20	50 88	.....	.....	.....	.....	.....	.....	.....
800	114	182,300	.....	.....	.....	.....	.....	.....	.....	.....	.....	.....	.....
700	99	7,310	.....	.....	.....	.....	.....	.....	.....	.....	.....	.....	.....
1,330	442	21,373	.....	.....	.....	.....	.....	.....	.....	.....	.....	.....	.....
240	56	900	.....	.....	.....	.....	.....	.....	.....	.....	.....	.....	.....
10,954	3,146	87,990	9,150	82,050	6,656	10	5,071	03	13,594	78	29,632	90	4,000
Totaux.....													2,400

1,094	212	18,718	272,416	.....	80 10	77 78	2 32	.....	.....	.....	.....	.....	.....
1,072	132	11,663	778,672	1,000	100	100	40	.....	.....	.....	.....	.....	.....
2,200	389	381,125	.....	680	253 50	134 43	146 84	.....	.....	.....	.....	.....	.....
2,150	396	28,224	467,004	600	1,900	40	746 43	.....	.....	.....	.....	.....	.....
1,250	915	35,200	396,927	.....	378	110	50	.....	.....	.....	.....	.....	.....
4,125	650	21,736	279,809	.....	73	.....	.....	.....	.....	.....	.....	.....	.....
802	342	13,814	302,305	.....	11,707 35	8,783	378	.....	.....	.....	.....	.....	.....
.....	688	513	732,120	.....	1,195 75	60	38,884 45	58,010	.....	.....	.....	.....	.....
.....	160	9,900	184,840	.....	.....	.....	155 75	.....	.....	.....	.....	.....	.....
12,893	3,944	145,798	3,305,218	600	14,419 70	10,865 21	40,440 79	58,457	.....	.....	.....	.....	.....
Totaux.....													9,900

## SAINT-JEAN

2,652	800	40,252	826,663	1,230	27,995	572 99	858 91	219 40	285 92	.....	.....	.....	.....
1,236	225	25,852	516,291	.....	.....	218 78	218 78	104 76	.....	.....	.....	.....	.....
.....	215	13,2 31	362,225	.....	.....	150	174	.....	.....	.....	.....	.....	.....
.....	1,040	1,130	1,170 310	.....	.....	18,747 73	19,082 73	36,300 67	95,976 55	20,000	.....	.....	.....
.....	635	14,946	14,657	.....	.....	73 33	80	84 55	6 67	.....	.....	.....	.....
1,846	300	27,593	409,260	.....	.....	300	310	100	.....	.....	.....	.....	.....
6,369	2,580	123,154	7,440,406	1,330	323,495	20,662 83	20,724 42	36,818 38	96,303 14	20,000	.....	.....	.....
Totaux.....													12,000

## ST. MAURICE

1,171	322	27,400	380,952	.....	21,350	1,118	1,102 32	16	.....	.....	.....	.....	.....
686	200	40,280	277,475	.....	16,300	2,984 22	227	2,707 22	.....	.....	.....	.....	.....
3,000	522	13,600	89,700	.....	765	.....	6	29 79	6	.....	.....	.....	.....
.....	572	27,700	297,068	.....	.....	5,200	110	5,090	.....	.....	.....	.....	.....
.....	136	16,492	237,126	.....	.....	50	50	20	640	400	240	.....	.....
.....	360	12,157	138,375	.....	.....	143 47	148 45	.....	.....	.....	.....	.....	.....
.....	.....	19,326	369,272	.....	.....	151 20	233 29	53 25	.....	.....	.....	.....	.....
2,504	.....	28,587	909,835	1,400	18,965	6 85	55 36	37	235 80	.....	.....	.....	.....
7,361	1,912	185,552	2,719,643	1,400	70,880	9,613 74	1,932 42	7,653 26	1,101 34	400	.....	.....	.....
Totaux.....													240



STANSTEAD												
Barford.....	1,000	330	37,400	200,000	.....	3,000	1,075	1,050	450	400	.....	
Barnston.....	3,000	550	69,600	853,000	.....	16,800	6,300	212	20,096	.....	.....	
Be-be-Plain.....	450	86	1,607	87,150	1,360	8,200	610	40	577	05	.....	
Coaticook (village).....	3,000	341	3,000	590,000	.....	70,000	7,000	2,890	10,120	29,000	.....	
Daville.....	395	88	4,696	82,885	.....	800	847	32	956	40	.....	
Halley.....	.....	510	46,000	598,962	.....	14,942	4,761	3,545	11,500	25,000	.....	
Magog.....	1,347	402	29,196	236,264	.....	7,385	2,048	67	1,980	10	7,300	
Stanstead (canton).....	3,000	700	75,000	836,500	.....	5,600	4,187	50	9,030	05	.....	
Stanstead Plain (village).....	586	161	1,600	154,768	.....	1,000	1,355	45	3,681	11	.....	
<b>Totaux.....</b>	<b>12,738</b>	<b>3,168</b>	<b>268,099</b>	<b>3,639,449</b>	<b>4,710</b>	<b>167,127</b>	<b>28,864</b>	<b>99</b>	<b>56,443</b>	<b>71</b>	<b>90,415</b>	<b>32</b>
											<b>12,000</b>	<b>7,300</b>

TEMISCOUATA												
St. Antonin.....	1,150	184	19,406	67,471	.....	6,200	50	38	620	.....	.....	
Armand.....	305	78	13,000	13,000	.....	700	290	290	3	.....	.....	
St. Arsène.....	1,339	228	18,571	243,715	500	37,700	.....	28	.....	68	.....	
Bégon.....	.....	275	28,000	60,775	.....	.....	55	.....	96	.....	.....	
St. Eloi.....	600	280	25,450	136,311	.....	.....	70	30	.....	30	.....	
St. François.....	.....	225	15,278	132,000	.....	.....	.....	65	.....	.....	.....	
St. François-Xavier de Viger.....	2,775	267	22,500	28,131	.....	.....	62	22	40	.....	.....	
Fraserville (ville).....	1,059	576	3,900	312,390	68,800	365,500	1,525	1,150	5,903	325	.....	
Fraserville (village).....	670	113	14,681	159,917	.....	75,350	3	396	.....	46	.....	
Cacouna (paroisse).....	.....	113	1,986	130,772	1,170	31,550	609	396	393	538	.....	
Cacouna (village).....	.....	373	39,644	329,927	3,250	34,680	44	130	184	86	16	
L'Isle Verte.....	735	252	28,250	60,775	.....	.....	62	56	49	66	.....	
St. Jean de Dieu.....	2,100	540	58,774	255,464	.....	.....	275	242	246	150	.....	
N. Awaska (seigneurie).....	.....	295	103,462	103,462	500	.....	157	100	141	.....	.....	
St. Modeste.....	750	125	11,135	105,512	.....	10,000	40	30	21	.....	.....	
Notre-Dame du Portage.....	1,130	173	15,856	156,557	.....	.....	195	187	161	67	.....	
Rivière-du-Loup.....	1,084	.....	30,006	83,434	.....	.....	160	20	140	.....	.....	
St. Paul de la Croix.....	2,490	334	84,646	317,108	1,700	.....	154	64	5	10	.....	
Trois-Pistoles.....	1,400	500	70,000	188,402	.....	.....	198	80	2,818	73	.....	
Viger.....	.....	.....	.....	.....	.....	.....	.....	.....	.....	.....	.....	
<b>Totaux.....</b>	<b>18,944</b>	<b>4,993</b>	<b>468,683</b>	<b>2,885,203</b>	<b>75,920</b>	<b>561,680</b>	<b>3,950</b>	<b>89</b>	<b>10,868</b>	<b>83</b>	<b>1,316</b>	<b>16</b>

### Rapports municipaux pour l'année 1880.

NOMS DES MUNICIPALITÉS LOCALES.	Nombre de personnes de résidences.	Nombre de personnes pay. ant des taxes.	Nombre d'ar. pents évalués.	Valeur des biens-fonds imposables.	Valeur estimée des biens impo- sables d'après l'article 710.	Valeur estimée des biens-fonds non imposables.	RECETTES.		DÉPENSES.		ACTIF. \$	PASSIF. \$	Capital da au fonds d'em- prunt muni- cipal	Intérêts dus sur ces emprunts. \$
							\$	\$	\$	\$				
<b>TERREBONNE</b>														
Abercrombie Est.....	776	262	28,050	57,000	.....	.....	741 96	753 76	655 65	612 05	.....	.....	.....	.....
Ste. Arcaïhe des Monts.....	.....	.....	34,513	63,388	160	.....	268 58	30	272 07	.....	.....	.....	.....	.....
Ste. Adèle.....	1,566	342	29,285	82,618	220	.....	66 34	689 30	2,225 67	622 96	.....	.....	.....	.....
Ste. Anne des Plaines.....	1,500	312	188,733	600	8,990	.....	624 21	174 66	528 02	.....	.....	.....	.....	.....
St. Janvier.....	1,001	168	13,892	164,550	.....	.....	286 48	286 48	126 31	.....	.....	.....	.....	.....
St. Jérôme (paroisse).....	2,995	647	36,632	352,385	.....	.....	628 88	651 88	126 31	.....	.....	.....	.....	.....
St. Jérôme (village).....	2,400	437	328,715	328,715	3,600	14,800	254	955 52	22,206 48	15,000	.....	.....	.....	.....
St. Marguerite.....	593	.....	20,240	18,904	.....	.....	199 06	163 52	529 64	348 64	.....	.....	.....	.....
New Glasgow (village).....	220	41	60	12,740	.....	2,500	34 44	33	40 11	7 11	.....	.....	.....	.....
St. Saviour.....	306	.....	.....	56,065	.....	.....	454 33	345 39	360 33	13	.....	.....	.....	.....
St. Sophie.....	1,550	310	31,399	138,680	.....	2,500	2,500	190	3,343	700	.....	.....	.....	.....
Terrebonne (paroisse).....	762	419	22,570	251,277	.....	.....	300	314	647 71	14	.....	.....	.....	.....
Terrebonne (ville).....	.....	282	.....	210,249	.....	.....	2,348 84	1,109 79	3,456 39	16,000	.....	.....	.....	.....
Ste Thérèse (paroisse).....	.....	837	34,478	422,922	.....	.....	419	550	150	131	.....	.....	.....	.....
Ste. Thérèse (village).....	1,040	269	324	184,250	.....	168,000	880 88	623 64	3,482 24	.....	.....	.....	.....	.....
<b>Totaux.....</b>	<b>14,403</b>	<b>4,632</b>	<b>251,443</b>	<b>2,532,476</b>	<b>4,860</b>	<b>196,790</b>	<b>11,020 00</b>	<b>6,835 94</b>	<b>37,828 62</b>	<b>33,471 76</b>	<b>10,000</b>	<b>6,000</b>	<b>.....</b>	<b>.....</b>
<b>VAUDREUIL</b>														
Como (village).....	452	43	1,615	113,850	.....	.....	84 24	73 99	18 27	.....	.....	.....	.....	.....
Ste. Jeanne de l'Isle Perrot.....	840	189	11,971	225,920	17,700	2,800	175 07	134 66	50 41	.....	.....	.....	.....	.....
Ste. Justine de Newton.....	.....	.....	19,395	215,533	.....	.....	.....	111	12 67	.....	.....	.....	.....	.....
St. Lazare.....	900	280	27,065	.....	.....	.....	156	111	76	.....	.....	.....	.....	.....
Ste. Madeleine de Rigaud.....	1,754	387	26,431	316,360	.....	.....	312 85	230	195 45	100	.....	.....	.....	.....
St. Marthe.....	300	230,000	320,905	.....	.....	41,750	432 59	180	377 21	230	.....	.....	.....	.....
Pointe-Fortune (village).....	361	68	2,000	51,900	.....	.....	156 53	195	18	45 27	.....	.....	.....	.....
Rigaud (village).....	550	105	210	89,090	1,600	.....	425	64	559	.....	.....	.....	.....	.....
Très-Saint, Rédempteur.....	563	261	7,132	115,100	1,000	.....	350	325	75	.....	.....	.....	.....	.....
Vaudreuil (paroisse).....	.....	.....	.....	664,980	.....	.....	39 36	143 06	67 74	87 60	.....	.....	.....	.....
Vaudreuil (village).....	542	73	66	64,450	14,100	43,900	.....	.....	.....	.....	.....	.....	.....	.....
<b>Totaux.....</b>	<b>5,962</b>	<b>1,706</b>	<b>91,814</b>	<b>2,448,173</b>	<b>34,400</b>	<b>86,350</b>	<b>2,245 74</b>	<b>1,439 38</b>	<b>1,437 08</b>	<b>1,138 54</b>	<b>.....</b>	<b>.....</b>	<b>.....</b>	<b>.....</b>
<b>VERCHÈRES</b>														
St. Antoine.....	1,697	245	18,747	468,085	2,600	14,400	145 97	92 50	61 56	.....	.....	.....	.....	.....
Forest.....	1,776	258	21,570	491,016	2,000	10,550	42 53	80	90 85	.....	.....	.....	.....	.....

Pointe-Fortune (village).....	68	2,000	51,900	.....	150 53	.....	195	18	45 21	.....
Rigaud (village).....	350	210	89,090	1,600	425	.....	64	559	.....	.....
Tres-Saint Rectempeur.....	563	7,132	115,100	1,000	.....	.....	325	75	87 74	.....
Yandreuil (paroisse).....	261	.....	664,980	.....	350	.....	.....	.....	.....	.....
Yandreuil (village).....	542	75	66	14,100	99 36	43,800	143 06	67 74	87 80	.....
<b>Totaux</b> .....	5,962	1,706	91,814	2,448,173	34,400	89,350	2,245 74	1,439 38	1,437 08	1,138 54

**VERCHÈRES**

St. Antoine.....	1,607	245	18,747	468,095	2,600	14,400	145 97	92 50	61 56	.....
Belœil.....	1,776	258	21,570	491,016	2,000	10,550	42 53	80	80 85	37 47
Contrecoeur.....	1,147	326	17,338	344,356	800	1,980	138 06	40	160 98	102 35
St. Julie.....	1,180	368	19,713	188,990	750	15,100	103 97	86 83	49 43	93 59
St. Marc.....	565	316	340,866	.....	.....	.....	120 27	118 15	18 51	.....
Sts. Théodose.....	3,200	148	2,881	233,520	.....	.....	243 57	20	243 57	.....
Verennes (paroisse).....	561	609	36,600	1,162,585	.....	1,850	134 33	182 33	170 34	48
Verennes (village).....	.....	97	150	63,290	4,915	40,700	497 75	2,019 47	553 77	4,931 72
Verchères.....	.....	295	.....	630,017	2,500	.....	302 65	533 78	147 35	2,000
<b>Totaux</b> .....	10,035	2,662	116,999	3,940,735	13,565	82,600	1,729 10	3,173 06	1,486 36	5,444 26

**WOLFE**

St. Camille.....	.....	170	12,032	65,225	.....	.....	1,043	1,043	440	.....
Dudswell.....	.....	315	52,600	211,220	.....	800	3,487	4,525	260	23,038
St. Fortunat de Wolfstown.....	.....	171	20,068	57,074	.....	1,950	112 71	96 43	143 63	.....
Garibby.....	500	144	16,400	58,910	.....	.....	300	465	927	3,165
Ham Nord.....	1,000	230	30,968	106,000	400	2,700	292 80	270	182 80	360 13
Ham Sud.....	505	104	21,400	65,539	.....	.....	763	815	53	52
Ham Sud-Ouest.....	410	111	17,350	43,167	.....	.....	212 98	39	290 78	.....
Strathford.....	1,618	325	48,650	119,500	.....	.....	81 89	53 50	123 33	62
Weedon.....	1,425	300	32,600	108,012	.....	9,400	4,254 39	5,755 27	1,907 42	27,218 36
Wolfstown.....	1,852	350	33,624	191,518	789	16,165	900	150	750	.....
Wotton.....	.....	.....	.....	.....	.....	.....	840 33	60	961 96	.....
<b>Totaux</b> .....	7,310	2,366	306,471	1,061,154	1,189	40,525	12,281 10	13,272 20	6,041 92	53,795 49

**YAMASKA**

St. Bonaventure.....	935	361	22,635	83,269	.....	2,250	737 67	736 72	23 18	36
St. David.....	2,155	408	30,077	384,743	4,650	41,600	150	145	17 60	.....
St. François-du-Lac.....	2,627	540	20,983	335,950	1,300	6,100	2,788	981	2,750 17	1,310
St. Guillaume.....	.....	445	23,750	339,500	.....	.....	50	50	.....	.....
La Bate du Febvre.....	.....	379	23,100	695,548	.....	6,500	267 60	267 65	.....	.....
St. Michel d'Yamaska.....	2,593	329	22,122	345,731	800	40,200	77 11	40	84 98	.....
St. Michel (village).....	1,463	87	415	83,350	.....	.....	95 37	60	80 37	25
St. Pie de Deguire.....	1,184	380	15,493	176,376	1,800	15,500	277	340	70	63
St. Thomas de Pierreville.....	2,900	540	25,833	627,251	1,800	26,515	189 06	35	354 10	.....
St. Zéphirin.....	1,511	467	33,210	407,400	3,340	.....	.....	.....	.....	.....
<b>Totaux</b> .....	14,368	3,937	217,518	3,477,118	11,890	138,665	4,627 56	2,692 97	5,587 80	1,434



### Rapports Municipaux—Récapitulation par comtés.

NOMS DES COMTÉS.	Nombre de résidents.	Nombre de personnes payant des taxes.	Nombre d'arpents évalués.	Valeur des biens-fonds imposables.	Valeur estimée des biens imposables d'après l'article 710.		Recettes.	Dépenses.	Actif.	Passif.	Capital dû au fond municipal.	Intérêts dus aux ces emprunts.
					\$	\$						
Argenteuil.....	5,527	1,748	137,224	1,546,159	4,950	48,510	2,613 50	1,886 49	17,732 23	1,573 25	.....	.....
Arthabaska.....	9,540	3,953	357,403	2,068,652	20,770	14,325	9,918 37	7,796 98	10,218 62	45,846	26,000	15,304 79
Bagot.....	15,500	4,167	229,243	3,970,352	4,500	109,400	7,569 12	7,821 99	20,678 41	35,653 02	24,060	13,400
Beauce.....	24,392	4,017	495,503	3,932,942	15,250	163,608	2,259 34	1,414 78	10,193 41	10,173 18	25,700	15,420
Beauharnois.....	14,619	2,946	185,370	3,325,178	18,954	213,365	7,976 76	9,925 78	16,202 09	29,964 13	10,000	6,000
Bellechasse.....	13,655	3,713	269,053	2,115,176	15,790	20,305	1,082 13	687 56	782 71	38,450 10	24,000	14,400
Berthier.....	15,545	3,789	207,053	3,489,354	6,790	213,193	21,281 20	10,606 99	32,919 33	11,358 17	.....	.....
Bonaventure.....	11,806	2,478	254,233	1,245,158	28,488	49,615	3,520 19	3,011 33	13,320 46	1,086 65	.....	.....
Brome.....	7,501	3,013	290,086	3,509,075	3,400	112,549	30,979 81	27,765 78	16,623 60	123,950	13,000	7,900
Chambly.....	13,378	2,337	290,638	3,411,511	23,640	4,769	4,280 97	2,635 75	10,588 74	183,691 61	13,500	33,600
Champlain.....	1,517	2,441	207,663	2,312,865	97,690	9,650	1,769 23	1,981 66	1,043 78	1,909 55	.....	.....
Châteauguay.....	11,724	3,670	191,133	3,238,858	2,286	103,675	6,470 81	3,286 63	12,737 68	1,443 34	.....	.....
Chicoutimi.....	16,809	1,893	210,666	1,463,355	46,866	139,105	10,789 81	3,286 63	12,737 68	22,914 05	1,800	.....
Compton.....	19,615	5,754	179,971	5,463,355	85,961	475,307	104,266 98	97,156 90	150,291 53	326,402 90	90,000	54,000
Deux-Montagnes.....	3,537	2,216	41,731	1,868,368	3,105	41,092	2,523 18	2,115 54	1,968 45	.....	.....	.....
Dorchester.....	17,038	3,236	212,463	2,465,536	4,800	342,196	2,837 35	1,583 29	1,760 45	204 30	.....	.....
Drummond.....	17,861	2,438	340,238	1,863,894	3,990	79,157	2,531 07	2,531 07	29,492 57	52,379 94	10,000	6,000
Gaspé.....	11,398	2,046	86,849	1,382,157	15,685	65,454	10,418 04	1,531 67	7,546 81	394 71	.....	.....
Hochelega.....	37,023	5,494	69,636	1,429,135	4,950	1,621,541	93,919 99	91,114 12	194,989 91	368,280 66	2,000	1,200
Huntingdon.....	13,871	2,790	228,265	3,623,067	28,270	117,115	9,673 34	9,465 55	35,069 79	13,848 78	7,000	4,200
Iberville.....	9,257	1,835	144,471	2,729,275	2,756	53,490	10,482 47	4,771 54	6,279 74	1,899 61	.....	.....
Jacques-Cartier.....	5,201	1,523	44,734	2,476,668	11,200	216,100	4,965 70	5,305 26	11,539 53	5,473 89	.....	.....
Joliette.....	10,003	4,077	266,709	1,986,196	7,350	370,975	7,307 82	4,587 70	5,067 91	28,903 37	.....	.....

Kamouraska.....	9,439	2,872	200,083	3,516,754	12,030	485,635	1,304 07	1,219 44	886 95	2,627 99	1,200	720
Laprairie.....	9,492	1,465	110,474	2,606,966	5,900	125,290	3,657 10	2,366 44	9,008 94	12,413 25	4,000	2,400
L'Assomption.....	13,104	3,232	160,817	3,553,788	11,985	341,363	4,727 69	3,100 33	4,531 65	13,628 87	.....	.....
Laval.....	6,803	1,639	53,602	1,131,167	8,900	9,700	1,670 64	1,276 55	571 30	.....	.....	.....
Lévis.....	22,950	4,572	146,507	5,115,339	220,500	752,600	23,207 27	21,302 92	313,241 15	277,056 53	.....	.....
Trinac.....	1,155	9,980	489,904	2,220,500	.....	.....	.....	.....	.....	.....	.....	.....

Kamouraska.....	9,459	2,872	200,083	3,516,754	12,030	455,635	1,304 07	1,519 44	896 86	2,627 99	1,200	720
L'Assomption.....	9,492	1,465	110,474	2,606,965	5,950	125,290	3,657 10	2,366 44	9,008 34	12,413 25	4,000	2,400
L'Assomption.....	13,104	3,232	160,617	3,565,798	11,985	341,393	4,537 69	3,100 33	4,537 65	31,628 87	.....	.....
Laval.....	6,803	1,699	53,602	1,137,167	8,500	9,700	1,276 64	1,276 64	571 30	.....	.....	.....
Lévis.....	22,950	4,572	146,507	5,112,330	270,540	752,690	23,707 22	21,302 92	313,341 15	227,066 53	60,000	36,000
L'Islet.....	16,322	2,889	103,966	2,741,135	14,485	9,342	23 52	533 50	2,335 37	67 00	.....	.....
Lotbinière.....	16,322	3,637	407,592	8,845,296	4,400	89,485	2,667 53	2,256 06	1,509 02	1,184 33	.....	.....
Maskinongé.....	9,433	3,474	189,102	2,294,812	3,203	86,285	2,380 48	4,971 06	2,518 41	861 80	.....	.....
Mégantic.....	15,989	2,650	450,396	1,229,753	20,300	142,910	50,955 55	14,130 29	75,837 18	238,062 09	97,000	21,600
Missisquoi.....	7,107	3,241	214,595	4,611,645	6,446	16,841	2,671 51	2,333 61	5,749 10	3,308 16	.....	.....
Montcalm.....	8,610	3,055	226,492	1,535,354	1,300	39,449	3,087 75	1,336 21	3,533 07	14,532 38	8,000	4,800
Montmagny.....	8,643	2,302	176,108	2,069,693	43,550	124,532	2,019 44	2,019 44	5,749 10	3,308 16	.....	.....
Napierville.....	10,937	1,942	112,092	1,800,679	7,110	19,300	2,672 71	2,709 28	4,331 23	458 77	.....	.....
Nicolet.....	7,865	3,988	446,291	1,020,946	10,820	242,300	3,441 36	3,209 71	6,324 67	845 99	.....	.....
Ottawa.....	23,539	7,207	660,363	3,644,660	6,789	176,345	17,098 39	17,234 34	40,689 10	34,546 63	.....	.....
Ottawa.....	9,863	3,670	378,848	1,431,651	8,140	38,670	6,437 83	5,282 93	10,148 90	2,140 90	.....	.....
Fontenac.....	13,318	4,021	347,004	3,268,107	27,225	149,115	2,471 89	2,116 12	1,253 61	1,746 21	.....	.....
Fortneuf.....	28,526	5,065	178,274	5,863,513	6,300	263,293	3,753 89	3,099 90	15,097 41	17,29 44	.....	.....
Québec.....	12,226	3,686	125,472	3,016,023	.....	732,303	21,098 30	34,193 55	123,012 83	198,332 39	20,000	12,000
Richelieu.....	8,861	3,122	327,499	2,206,630	.....	41,975	23,226 08	20,588 07	36,541 02	6,916 46	.....	.....
Richmond.....	23,896	2,842	324,423	2,901,731	5,996	177,085	4,347 71	2,130 19	4,919 23	2,610 26	50,000	30,000
Rimouski.....	10,954	3,140	87,990	3,453,208	9,150	82,050	6,656 10	5,071 03	13,594 78	29,632 99	4,000	2,400
Rouville.....	12,693	3,944	145,798	3,305,218	6,000	592,800	14,419 70	10,865 21	40,440 79	58,487 00	16,000	9,600
St. Hyacinthe.....	6,369	2,680	123,154	3,440,496	1,330	323,485	20,622 83	20,724 42	36,818 38	96,303 14	20,000	12,000
St. Jean.....	7,361	1,912	185,532	2,719,643	1,400	70,880	9,613 74	1,932 42	7,853 26	1,101 34	400	240
St. Maurice.....	9,166	4,942	106,788	4,119,347	2,850	194,117	46,818 48	31,598 75	46,695 35	335,689 36	143,500	86,100
Shefford.....	5,338	1,633	108,690	1,861,103	17,614	89,831	2,811 98	2,210 50	2,693 18	2,386 82	1,000	600
Soulanges.....	12,738	3,168	268,099	3,639,449	4,710	167,127	28,864 99	12,600 28	56,443 71	90,415 32	12,000	7,200
Stanstead.....	16,944	4,993	468,083	2,885,203	75,930	561,680	11,020 00	6,835 94	37,828 62	33,471 76	10,000	6,000
Témiscouata.....	14,403	4,632	251,443	2,532,476	4,680	196,790	11,020 00	6,835 94	37,828 62	33,471 76	10,000	6,000
Terrebonne.....	5,962	1,706	91,814	2,448,173	34,400	88,350	2,245 74	1,439 38	1,437 06	1,138 54	.....	.....
Yaudreuil.....	10,035	2,692	116,999	3,940,735	13,565	82,600	1,729 10	3,173 06	1,486 36	5,444 26	2,000	1,200
Verchères.....	7,310	2,366	306,471	1,061,154	1,189	40,525	12,281 10	13,272 20	6,041 92	53,795 49	.....	.....
Wolfe.....	14,368	3,937	217,518	3,477,118	11,990	138,663	4,627 56	2,682 97	5,587 90	1,434 00	.....	.....
<b>Total</b> .....	<b>750,186</b>	<b>190,641</b>	<b>13,973,855</b>	<b>180,197,001</b>	<b>1,051,176</b>	<b>11,357,510</b>	<b>808,514 81</b>	<b>626,074 24</b>	<b>17,635,46 00</b>	<b>29,501,78 43</b>	<b>801,057 12</b>	<b>470,359 11</b>



TABLEAU comparatif de la valeur de la propriété foncière cotisée pour les années 1866 et 1880, ainsi que du pourcentage de l'augmentation pour cette période, le tout tel qu'indiqué par les rapports municipaux pour ces deux années respectivement.

NOMS DES COMTÉS.	VALEUR DES PROPRIÉTÉS COTISÉES.		AUGMENTATION EN 14 ANS.	
	1866	1880	TOTAL	Pour 100
	\$	\$	\$	\$
Argenteuil.....	1,357,564	1,546,159	188,595	13 89
Arthabaska .....	1,438,224	2,068,652	630,428	43 84
Bagot.....	3,414,869	3,970,352	555,483	16 27
Beauce.....	3,000,000	3,932,942	932,942	31 10
Beaubarnois.....	1,205,259	3,325,178	2,119,919	175 88
Bellechasse.....	2,099,880	2,115,876	15,996	0 76
Berthier.....	3,283,029	3,489,354	206,325	6 29
Bonaventure.....	2,000,000	1,245,158	(1) 754,842	(1) 37 74
Brome.....	1,977,958	3,729,075	1,751,117	88 53
Chambly.....	1,535,206	3,500,940	1,965,734	128 03
Champlain.....	1,875,219	3,411,511	1,536,292	81 39
Charlevoix.....	(2) 1,406,330	2,312,865	(2) 866,535	(2) 61 63
Chateauguay.....	1,000,000	3,238,859	1,832,528	130 30
Chicoutimi.....	3,503,846	1,614,365	614,365	61 43
Compton.....	1,787,148	5,483,355	1,979,509	56 50
Deux Montagnes.....	2,000,000	1,808,366	21,218	1 19
Dorchester.....	1,675,197	2,765,536	765,536	38 29
Drummond.....	1,500,000	1,863,804	188,607	12 58
Gaspé.....	2,686,646	1,382,157	(3) 1,304,489	(3) 48 55
Hochelaga.....	1,897,368	14,129,135	11,442,489	425 90
Huntingdon.....	1,587,991	3,623,067	1,725,699	90 85
Iberville.....	2,184,002	2,129,275	541,284	34 65
Jacques-Cartier.....	1,035,502	2,476,688	292,686	13 40
Joliette.....	1,816,538	1,986,196	950,694	91 80
Kamouraska.....	2,117,714	3,516,754	1,700,216	93 59
Laprairie.....	2,000,900	2,606,905	489,181	23 09
L'Assomption.....	1,679,315	3,555,798	1,555,798	77 78
L'Assomption.....	1,679,315	2,137,167	457,852	27 26
L'Assomption.....	3,361,736	5,112,330	1,750,594	52 07
L'Assomption.....	1,535,904	2,741,135	1,205,171	78 46
L'Assomption.....	2,056,968	2,845,296	788,328	38 81
L'Assomption.....	2,000,000	2,294,912	294,912	14 74
L'Assomption.....	1,185,517	2,129,763	944,246	79 65
L'Assomption.....	3,478,743	4,611,045	1,132,902	32 57
L'Assomption.....	776,786	1,535,364	758,578	97 65
L'Assomption.....	1,625,603	1,854,522	228,919	14 08
L'Assomption.....	1,794,222	2,069,693	275,471	15 45
L'Assomption.....	1,528,263	1,800,679	272,416	17 82
L'Assomption.....	2,513,348	3,020,906	505,558	20 08
L'Assomption.....	2,541,661	3,544,480	1,002,819	39 45
L'Assomption.....	1,119,987	1,431,651	311,664	26 93
L'Assomption.....	2,367,393	3,268,107	900,714	39 32
L'Assomption.....	*3,500,000	5,863,513	2,363,513	67 52
L'Assomption.....	1,276,604	3,016,023	1,739,419	136 25
L'Assomption.....	1,198,115	2,206,630	1,008,515	84 17
L'Assomption.....	1,986,634	2,901,731	915,097	46 06
L'Assomption.....	2,400,802	3,453,208	1,052,406	43 83

(1) Le montant donné pour 1866 n'est qu'une estimation, qui était évidemment trop élevée.

(2) Pas de rapport pour 1866.

(3) Le montant donné pour 1866 n'est qu'une estimation, qui était évidemment trop élevée.

(\*) Rapports incomplets : estimation seulement.

Saint-  
Saint-  
Saint-  
Saguen  
Sheffor  
Soulan  
Stanste  
Témisc  
Terreb  
Vaudre  
Verchè  
Wolfe..  
Yamask

Montréal  
Trois-Ri  
Québec..

Comtés..  
Cités.....

\* Cett  
nom depu

TABLEAU comparatif de la valeur de la propriété foncière, etc.—*Suite.*

		VALEUR DES PROPRIÉTÉS COTISÉES.		AUGMENTATION EN 14 ANS.	
		1866	1880	TOTAL	Pour 100
<b>NOMS DES COMTÉS.</b>					
		\$	\$	\$	\$
Saint-Hyacinthe.....		2,347,545	3,305,218	957,673	40 79
Saint-Jean.....		1,104,497	3,440,406	2,335,909	211 49
Saint-Maurice.....		1,209,631	2,719,643	1,510,012	1 24
Saguenay.....					
Shefford.....		2,342,699	4,119,347	1,776,648	75 83
Soulanges.....		1,317,405	1,961,103	643,698	48 83
Stanstead.....		2,512,602	3,639,449	1,126,847	44 84
Témiscouata.....		1,885,688	2,885,203	999,515	53 00
Terrebonne.....		1,385,461	2,532,476	1,147,015	82 05
Vaudreuil.....		1,130,227	2,448,173	1,317,946	116 60
Verchères.....		2,911,907	3,940,735	1,028,828	35 33
Wolfé.....		713,969	1,061,154	347,185	48 62
Yamaska.....		2,716,524	3,477,118	760,594	27 99
<b>Total des Comtés.....</b>		115,323,133	180,197,001	64,873,868	56 25
<b>CITÉS.</b>					
Montréal.....		37,933,808	65,000,000	27,066,192	71 35
Trois-Rivières.....		2,429,527	2,166,431	.....	.....
Québec.....		15,665,770	15,848,564	182,794	1 16
<b>Total des Cités.....</b>		56,029,105	83,014,995	26,985,890	48 18
<b>TOTAL POUR LA PROVINCE.</b>					
Comtés.....		115,323,133	180,197,001	64,873,868	
Cités.....		56,029,105	83,014,995	26,985,890	
<b>GRAND TOTAL.....</b>		171,352,238	263,211,996	91,859,758	53 62

\* Cette diminution apparente résulte de ce que la paroisse des Trois-Rivières a été séparée de la ville du même nom depuis 1866.

isée pour  
augmenta-  
s rapports

MENTATION EN  
14 ANS.

AL Pour 100

\$

13 89

43 84

16 27

31 10

175 88

0 78

6,325

88 53

128 03

81 39

130 30

61 43

56 50

1 19

38 29

425 90

90 95

34 65

13 40

91 80

93 59

23 09

77 78

27 26

52 07

78 46

38 81

14 74

79 65

32 57

97 65

14 08

15 45

17 82

20 08

39 45

26 93

39 32

67 52

136 25

84 17

46 06

43 83

**TABLEAU** indiquant les noms des Municipalités Locales qui ont négligé de faire rapport, tel que prescrit par l'article 168 du Code Municipal.

NOMS DES COMTÉS.	NOMS DES MUNICIPALITES LOCALES.
Chambly.....	CHAMBLY (Paroisse).
" .....	ST. BASILE.
Deux Montagnes.....	STE. SCHOLASTIQUE (Paroisse).
" .....	STE. SCHOLASTIQUE (Village).
Gaspé (Iles de la Magdeleine).....	HAVRE AUBERT.
" " .....	HAVRE-AUX-MAISONS.
" " .....	L'ETANG-DU-NORD.
Lotbinière.....	ST. PATRICE-DE-BEAURIVAGE.
Ottawa.....	AYLMER (Village).
" .....	BUOKINGHAM (Village.)
" .....	EGAN (Canton).
" .....	LOW.
" .....	BIGELOW, BLAKF, WELLS et MCGILL.

A cette liste, il faut ajouter à peu près toutes les Municipalités de Comté, qui n'ont pas fait rapport ou n'ont transmis que des rapports incomplets et insuffisants.

Ar  
Ba  
Be  
Be  
Bel  
Ber  
Bon  
Bro  
Ch  
Ch  
Ch  
Chi  
Co  
De  
Do  
Dru  
Gas  
Hoc  
Hur  
Ibe  
Jac  
Jol  
Kan  
Lap  
L'A  
Lav  
Lévi  
L'Is  
Lott  
Mash  
Még  
Miss  
Mon  
Mon  
Nap  
Nico  
Ott  
Pont  
Por  
Qué  
Rich  
Rich  
Rim  
Rou  
Sain  
Sain  
Sain  
Shef  
Soul  
Stan  
Tem  
Terr  
Van  
Ver  
Yan

Mo

Tot

P

Gr

com  
Cela  
du c  
rales

403,4  
1,145

TABLEAU COMPARATIF de la population de la Province de Québec, telle qu'indiquée par les rapports municipaux pour l'année 1880, et par le recensement du mois d'avril 1881.

COMTÉS.	Rapports Municipaux.	Recensement.	Différence en moins dans les Rapports Municipaux.
Argenteuil .....	5,527	16,062	10,535
Bagot .....	15,500	21,199	5,699
Beauce .....	24,392	32,021	7,629
Beauharnois.....	14,619	16,005	1,386
Bellechasse.....	13,655	18,069	4,414
Berthier.....	15,545	21,838	6,293
Bonaventure.....	11,800	18,908	7,102
Brome.....	7,501	15,827	8,326
Chambly.....	5,775	10,859	5,084
Champlain.....	13,378	26,937	13,559
Charlevoix.....	13,217	17,901	4,684
Chateauguay.....	11,704	14,393	2,689
Chicoutimi et Saguenay.....	16,589	29,777	13,188
Compton et Sherbrooke.....	19,615	31,801	12,186
Deux-Montagnes.....	5,537	15,856	10,319
Dorchester.....	17,038	18,713	1,675
Drummond et Arthabaska.....	17,401	37,363	19,962
Gaspé.....	11,398	24,308	12,910
Hochelega.....	37,023	40,079	3,056
Huntingdon.....	13,871	16,495	2,624
Iberville.....	9,257	14,459	5,202
Jacques-Cartier.....	5,201	12,345	7,144
Joliette.....	10,003	21,988	11,985
Kamouraska.....	9,469	22,180	12,711
Laprairie.....	9,492	11,436	1,944
L'Assomption.....	13,104	15,283	2,179
Laval.....	6,803	9,462	2,659
Lévis.....	22,950	27,980	5,030
L'Islet.....	12,155	14,917	2,762
Lotbinière.....	16,822	20,857	4,035
Maskinongé.....	9,433	17,493	8,060
Mégantic.....	15,989	19,061	3,072
Missisquoi.....	7,107	17,785	10,678
Montcalm.....	8,610	12,966	4,356
Montmagny.....	8,643	15,270	6,627
Montmorency.....	10,037	12,322	2,285
Napierville.....	7,865	10,513	2,648
Nicolet.....	19,036	26,612	7,576
Ottawa.....	23,558	49,090	26,132
Pontiac.....	9,863	20,391	10,528
Port-neuf.....	13,818	25,175	11,357
Québec.....	28,526	20,378	.....
Richelieu.....	12,226	20,219	7,993
Richmond et Wolfe.....	16,171	36,340	10,169
Rimouski.....	23,996	33,791	9,795
Rouville.....	10,954	18,548	7,594
Saint-Hyacinthe.....	12,693	20,631	7,938
Saint-Jean.....	6,369	12,271	5,902
Saint-Maurice.....	7,361	13,758	6,397
Shefford.....	9,166	23,234	14,068
Soulanges.....	5,968	10,225	4,257
Stanstead.....	12,738	15,556	2,818
Temiscouata.....	18,944	25,501	6,557
Terrebonne.....	14,403	21,892	7,489
Vaudreuil.....	5,962	11,485	5,523
Verchères.....	10,035	12,448	2,413
Yamaska.....	14,368	17,091	2,723
Moins différence en plus pour le comté de Québec.....	750,186	1,145,864	403,926
Total de la population rurale.....	750,186	1,145,864	395,678
Population des Villes :			
Québec.....	62447		
Montréal.....	140863		
Trois-Rivières.....	9296		
Grands Totaux.....	750,186	1,358,469	608,283

\* Le comté de Québec accuse une différence en plus de 8,248, c'est-à-dire que le chiffre de la population de ce comté, tel que constaté par les rapports municipaux, est de 8,248 plus élevé que le chiffre donné par le recensement. Cela s'explique par le fait que les rapports municipaux comprennent la population de Saint-Sauveur qui forme partie du comté de Québec pour les fins municipales, tandis que le recensement, qui est basé sur les circonscriptions électorales, inclut la population de Saint-Sauveur dans celle de la ville de Québec, ce qui explique cet écart de 8,248.

Le comté de Québec accuse donc une différence en plus qu'il faut retrancher du total de la colonne des différences, 403,926, qui se trouve ainsi réduit à 395,678. Ce chiffre représente l'excès de la population constaté par le recensement, 1,145,864, sur le chiffre de la population constatée par les rapports municipaux, 750,186.

## ERRATUM.

En comparant les totaux de la population rurale avec ceux qui sont mentionnés à la page 7, on trouve une différence de 314. Cela provient des renseignements sur lesquels cette compilation a été faite. Les premiers tableaux du recensement portaient la population à 1,142,178, chiffre donné à la page 7, au lieu de 1,145,864, le chiffre exact, qui se trouve dans le tableau comparatif, tandis que l'introduction contient le chiffre inexact.

mentionnés  
ements sur  
ecensement  
1,145,864,  
l'introduc-



