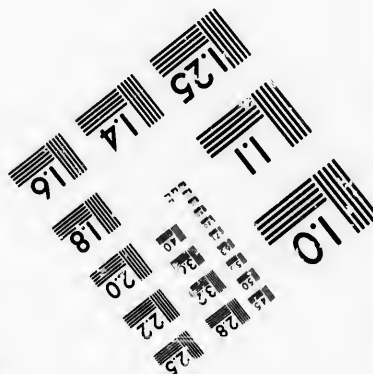
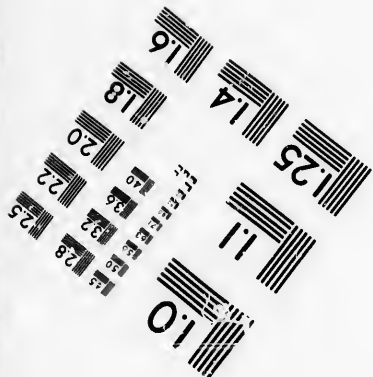
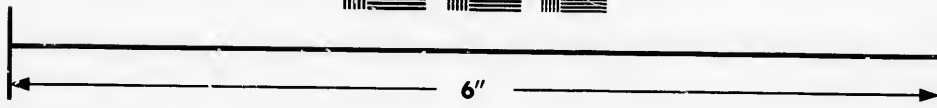
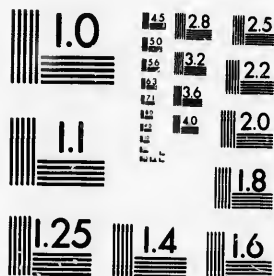

**IMAGE EVALUATION  
TEST TARGET (MT-3)**



**Photographic  
Sciences  
Corporation**

23 WEST MAIN STREET  
WEBSTER, N.Y. 14580  
(716) 872-4503

**CIHM/ICMH  
Microfiche  
Series.**

**CIHM/ICMH  
Collection de  
microfiches.**



Canadian Institute for Historical Microreproductions / Institut canadien de microreproductions historiques

**© 1986**

Technical and Bibliographic Notes/Notes techniques et bibliographiques

The Institute has attempted to obtain the best original copy available for filming. Features of this copy which may be bibliographically unique, which may alter any of the images in the reproduction, or which may significantly change the usual method of filming, are checked below.

L'Institut a microfilmé le meilleur exemplaire qu'il lui a été possible de se procurer. Les détails de cet exemplaire qui sont peut-être uniques du point de vue bibliographique, qui peuvent modifier une image reproduite, ou qui peuvent exiger une modification dans la méthode normale de filmage sont indiqués ci-dessous.

- |                                                                                                                                                                                                                                                                                                                                                |                                                                                                                                                                                                                                                                                                                                            |
|------------------------------------------------------------------------------------------------------------------------------------------------------------------------------------------------------------------------------------------------------------------------------------------------------------------------------------------------|--------------------------------------------------------------------------------------------------------------------------------------------------------------------------------------------------------------------------------------------------------------------------------------------------------------------------------------------|
| <input type="checkbox"/> Coloured covers/<br>Couverture de couleur                                                                                                                                                                                                                                                                             | <input type="checkbox"/> Coloured pages/<br>Pages de couleur                                                                                                                                                                                                                                                                               |
| <input type="checkbox"/> Covers damaged/<br>Couverture endommagée                                                                                                                                                                                                                                                                              | <input type="checkbox"/> Pages damaged/<br>Pages endommagées                                                                                                                                                                                                                                                                               |
| <input type="checkbox"/> Covers restored and/or laminated/<br>Couverture restaurée et/ou pelliculée                                                                                                                                                                                                                                            | <input type="checkbox"/> Pages restored and/or laminated/<br>Pages restaurées et/ou pelliculées                                                                                                                                                                                                                                            |
| <input type="checkbox"/> Cover title missing/<br>Le titre de couverture manque                                                                                                                                                                                                                                                                 | <input checked="" type="checkbox"/> Pages discoloured, stained or foxed/<br>Pages décolorées, tachetées ou piquées                                                                                                                                                                                                                         |
| <input type="checkbox"/> Coloured maps/<br>Cartes géographiques en couleur                                                                                                                                                                                                                                                                     | <input type="checkbox"/> Pages detached/<br>Pages détachées                                                                                                                                                                                                                                                                                |
| <input type="checkbox"/> Coloured ink (i.e. other than blue or black)/<br>Encre de couleur (i.e. autre que bleue ou noire)                                                                                                                                                                                                                     | <input checked="" type="checkbox"/> Showthrough/<br>Transparence                                                                                                                                                                                                                                                                           |
| <input type="checkbox"/> Coloured plates and/or illustrations/<br>Planches et/ou illustrations en couleur                                                                                                                                                                                                                                      | <input type="checkbox"/> Quality of print varies/<br>Qualité inégale de l'impression                                                                                                                                                                                                                                                       |
| <input type="checkbox"/> Bound with other material/<br>Relié avec d'autres documents                                                                                                                                                                                                                                                           | <input type="checkbox"/> Includes supplementary material/<br>Comprend du matériel supplémentaire                                                                                                                                                                                                                                           |
| <input type="checkbox"/> Tight binding may cause shadows or distortion<br>along interior margin/<br>La reliure serrée peut causer de l'ombre ou de la<br>distorsion le long de la marge intérieure                                                                                                                                             | <input type="checkbox"/> Only edition available/<br>Seule édition disponible                                                                                                                                                                                                                                                               |
| <input type="checkbox"/> Blank leaves added during restoration may<br>appear within the text. Whenever possible, these<br>have been omitted from filming/<br>Il se peut que certaines pages blanches ajoutées<br>lors d'une restauration apparaissent dans le texte,<br>mais, lorsque cela était possible, ces pages n'ont<br>pas été filmées. | <input type="checkbox"/> Pages wholly or partially obscured by errata<br>slips, tissues, etc., have been refilmed to<br>ensure the best possible image/<br>Les pages totalement ou partiellement<br>obscurcies par un feuillet d'errata, une pelure,<br>etc., ont été filmées à nouveau de façon à<br>obtenir la meilleure image possible. |
| <input checked="" type="checkbox"/> Additional comments:/<br>Commentaires supplémentaires: [Printed ephemera] 1 feuille (verso blanc)                                                                                                                                                                                                          |                                                                                                                                                                                                                                                                                                                                            |

This item is filmed at the reduction ratio checked below/  
Ce document est filmé au taux de réduction indiqué ci-dessous.

10X	14X	18X	22X	26X	30X
<input type="checkbox"/>	<input type="checkbox"/>	<input type="checkbox"/>	<input type="checkbox"/>	<input checked="" type="checkbox"/>	<input type="checkbox"/>
12X	16X	20X	24X	28X	32X

The copy filmed here has been reproduced thanks to the generosity of:

Library of the Public  
Archives of Canada

The images appearing here are the best quality possible considering the condition and legibility of the original copy and in keeping with the filming contract specifications.

Original copies in printed paper covers are filmed beginning with the front cover and ending on the last page with a printed or illustrated impression, or the back cover when appropriate. All other original copies are filmed beginning on the first page with a printed or illustrated impression, and ending on the last page with a printed or illustrated impression.

The last recorded frame on each microfiche shall contain the symbol  $\rightarrow$  (meaning "CONTINUED"), or the symbol  $\nabla$  (meaning "END"), whichever applies.

Maps, plates, charts, etc., may be filmed at different reduction ratios. Those too large to be entirely included in one exposure are filmed beginning in the upper left hand corner, left to right and top to bottom, as many frames as required. The following diagrams illustrate the method:

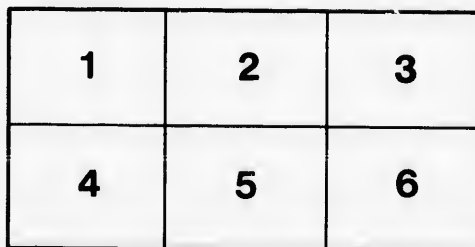
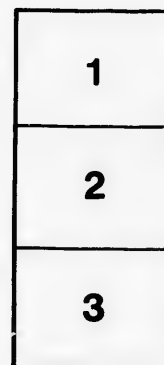

L'exemplaire filmé fut reproduit grâce à la générosité de:

La bibliothèque des Archives  
publiques du Canada

Les images suivantes ont été reproduites avec le plus grand soin, compte tenu de la condition et de la netteté de l'exemplaire filmé, et en conformité avec les conditions du contrat de filmage.

Les exemplaires originaux dont la couverture en papier est imprimée sont filmés en commençant par le premier plat et en terminant soit par la dernière page qui comporte une empreinte d'impression ou d'illustration, soit par le second plat, selon le cas. Tous les autres exemplaires originaux sont filmés en commençant par la première page qui comporte une empreinte d'impression ou d'illustration et en terminant par la dernière page qui comporte une telle empreinte.

Un des symboles suivants apparaîtra sur la dernière image de chaque microfiche, selon le cas: le symbole  $\rightarrow$  signifie "A SUIVRE", le symbole  $\nabla$  signifie "FIN".

Les cartes, planches, tableaux, etc., peuvent être filmés à des taux de réduction différents. Lorsque le document est trop grand pour être reproduit en un seul cliché, il est filmé à partir de l'angle supérieur gauche, de gauche à droite, et de haut en bas, en prenant le nombre d'images nécessaire. Les diagrammes suivants illustrent la méthode.



1812  
(LETTRE CIRCULAIRE A MESSIEURS LES CURE'S.)

MONSIEUR,

NOS Seigneurs les Evêques sont absens. Le devoir de l'un l'a conduit aux extrémités de son Diocèse; l'autre encore éloigné de la Capitale, quoique dans l'intérieure, n'est attendu que dans quelques jours. Je suis ici le seul auprès du Chef de l'Exécutif, et dans ce moment qui presse, je prends sur moi de vous rappeler ce que votre devoir a coutume de vous suggérer dans des circonstances difficiles, tant pour la Religion que pour tout ce qui peut la conserver et la défendre. J'y joins la demande de Son Excellence qui a la plus grande confiance en vous, et qui sûrement ne se trompe pas.

Trop foible pour résister à l'influence et aux insinuations du Fléau de Europe, l'Amérique veut absolument concourir avec lui dans ses mesures hostiles contre la Grande Brétagne, unique boulevard de sa tyrannie. Nous voici arrivés au moment d'une guerre avec nos voisins.

Dans cette crise importante rappelons nous, Monsieur, que si l'Amérique a depuis long-tems eu pour habitude de nous donner des marques d'ingratitude et de rebellion, nous de notre côté, avons toujours résisté à la contagion de ses pernicieux exemples. Rappelons-nous aussi que si pour prix de leur infidélité nos voisins ont eu à subir des maux dont ils connoissent bien la nature, sans en pouvoir fixer l'étendue, nous avons, nous, pour notre fidélité constante à notre bon gouvernement, joui depuis un demi siècle d'un bonheur qu'on ne peut trop apprécier.

Conservons le, Monsieur, par des efforts proportionnés, au moins, à ceux que l'on va faire pour nous le ravir. Soyons toujours animés de ce sentiment. Notre intérêt, notre devoir, notre reconnaissance et par dessus tout, notre auguste Religion, Nous le commandent. Appliquons-nous à guider les pas du peuple, de la conscience duquel Nous répondrons devant le Juge Suprême.

Faisons-lui sentir ou rappelons à son souvenir que Notre Religion fera en danger de se perdre par la pré fence de ces ennemis qui nous menacent et qui sont sans principes et sans mœurs.

Que Nos Canadiens goûtent plus que jamais la douceur des liens qui les attachent avec tant d'avantages pour eux au Gouvernement paternel de la Mère-Patrie. Qu'ils sachent bien et comprennent, encore plus aujourd'hui que jamais, qu'ils doivent conserver ces sentimens de loyauté dont jusqu'ici ils ont été pénétrés, et qu'ils ont si souvent manifestés par une conduite parfaitement uniforme sur ce point. Agir autrement ce seroit pour eux sacrifier leur conscience, leurs biens les plus réels à des chimères, ou plutôt à de cruels événemens.

Au reste, Monsieur, foyez, vous-même pénétré de la plus entière confiance dans la vigilance, la sagesse et l'expérience du digne Représentant de Notre Auguste Souverain. Inspirez ensuite, je vous prie, à ceux que vous conduisez ces mêmes sentimens de confiance et de sécurité en sa personne.

J'attends de votre zèle, Mr. que le 1er. Dimanche après la réception de cette présente, vous en ferez la lecture au prône de Votre Messé paroissiale, et que vous l'accompagnerez d'une exhortation ou instruction convenable et adaptée aux circonstances. Vous n'avez rien omis à ce sujet dans plus d'une circonstance nécessaire, je le sai; mais j'aime à croire que vous redoublez vos efforts, surtout à présent, et toutes les fois que dans la suite vous en appercevrez la nécessité.

Je suis de tout cœur,

Monsieur,

Votre très humble et obéissant Serviteur.

DESCHENAUX, Vic. Gen.

Québec, 29e Juin, 1812.

Ben pour Copie.

J. P. Turgeon, Sec. Gen.

