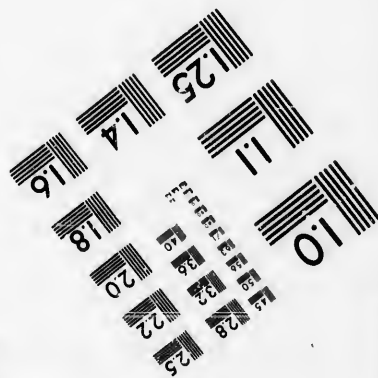
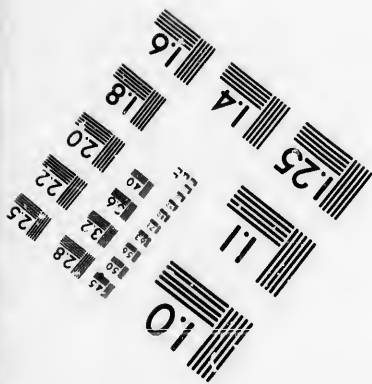
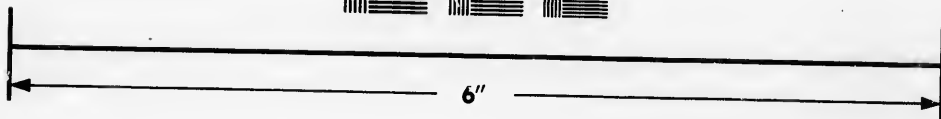
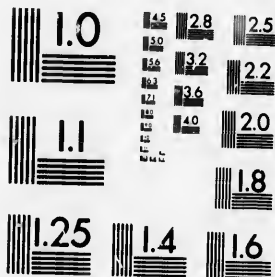

**IMAGE EVALUATION
TEST TARGET (MT-3)**



**Photographic
Sciences
Corporation**

23 WEST MAIN STREET
WEBSTER, N.Y. 14580
(716) 872-4503



**CIHM/ICMH
Microfiche
Series.**

**CIHM/ICMH
Collection de
microfiches.**



Canadian Institute for Historical Microreproductions / Institut canadien de microreproductions historiques



© 1986

Technical and Bibliographic Notes/Notes techniques et bibliographiques

The Institute has attempted to obtain the best original copy available for filming. Features of this copy which may be bibliographically unique, which may alter any of the images in the reproduction, or which may significantly change the usual method of filming, are checked below.

L'Institut a microfilmé le meilleur exemplaire qu'il lui a été possible de se procurer. Les détails de cet exemplaire qui sont peut-être uniques du point de vue bibliographique, qui peuvent modifier une image reproduite, ou qui peuvent exiger une modification dans la méthode normale de filmage sont indiqués ci-dessous.

- | | |
|--|--|
| <input type="checkbox"/> Coloured covers/
Couverture de couleur | <input type="checkbox"/> Coloured pages/
Pages de couleur |
| <input type="checkbox"/> Covers damaged/
Couverture endommagée | <input type="checkbox"/> Pages damaged/
Pages endommagées |
| <input type="checkbox"/> Covers restored and/or laminated/
Couverture restaurée et/ou pelliculée | <input type="checkbox"/> Pages restored and/or laminated/
Pages restaurées et/ou pelliculées |
| <input type="checkbox"/> Cover title missing/
Le titre de couverture manque | <input checked="" type="checkbox"/> Pages discoloured, stained or foxed/
Pages décolorées, tachetées ou piquées |
| <input type="checkbox"/> Coloured maps/
Cartes géographiques en couleur | <input type="checkbox"/> Pages detached/
Pages détachées |
| <input type="checkbox"/> Coloured ink (i.e. other than blue or black)/
Encre de couleur (i.e. autre que bleue ou noire) | <input checked="" type="checkbox"/> Showthrough/
Transparence |
| <input type="checkbox"/> Coloured plates and/or illustrations/
Planches et/ou illustrations en couleur | <input type="checkbox"/> Quality of print varies/
Qualité inégale de l'impression |
| <input type="checkbox"/> Bound with other material/
Relié avec d'autres documents | <input type="checkbox"/> Includes supplementary material/
Comprend du matériel supplémentaire |
| <input type="checkbox"/> Tight binding may cause shadows or distortion
along interior margin/
La reliure serrée peut causer de l'ombre ou de la
distorsion le long de la marge intérieure | <input type="checkbox"/> Only edition available/
Seule édition disponible |
| <input type="checkbox"/> Blank leaves added during restoration may
appear within the text. Whenever possible, these
have been omitted from filming/
Il se peut que certaines pages blanches ajoutées
lors d'une restauration apparaissent dans le texte,
mais, lorsque cela était possible, ces pages n'ont
pas été filmées. | <input type="checkbox"/> Pages wholly or partially obscured by errata
slips, tissues, etc., have been refilmed to
ensure the best possible image/
Les pages totalement ou partiellement
obscurcies par un feuillet d'errata, une pelure,
etc., ont été filmées à nouveau de façon à
obtenir la meilleure image possible. |
| <input type="checkbox"/> Additional comments:/
Commentaires supplémentaires: | |

This item is filmed at the reduction ratio checked below/
Ce document est filmé au taux de réduction indiqué ci-dessous.

10X	12X	14X	16X	18X	20X	22X	24X	26X	28X	30X	32X
			✓								

The copy filmed here has been reproduced thanks to the generosity of:

Législature du Québec
Québec

The images appearing here are the best quality possible considering the condition and legibility of the original copy and in keeping with the filming contract specifications.

Original copies in printed paper covers are filmed beginning with the front cover and ending on the last page with a printed or illustrated impression, or the back cover when appropriate. All other original copies are filmed beginning on the first page with a printed or illustrated impression, and ending on the last page with a printed or illustrated impression.

The last recorded frame on each microfiche shall contain the symbol \rightarrow (meaning "CONTINUED"), or the symbol ∇ (meaning "END"), whichever applies.

Maps, plates, charts, etc., may be filmed at different reduction ratios. Those too large to be entirely included in one exposure are filmed beginning in the upper left hand corner, left to right and top to bottom, as many frames as required. The following diagrams illustrate the method:

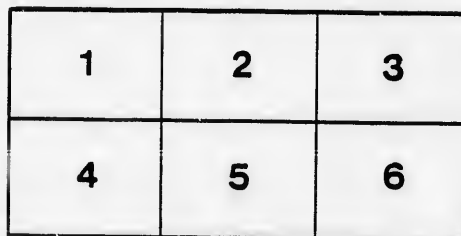
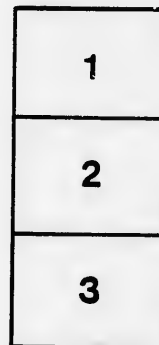

L'exemplaire filmé fut reproduit grâce à la générosité de:

Législature du Québec
Québec

Les images suivantes ont été reproduites avec le plus grand soin, compte tenu de la condition et de la netteté de l'exemplaire filmé, et en conformité avec les conditions du contrat de filmage.

Les exemplaires originaux dont la couverture en papier est imprimée sont filmés en commençant par le premier plat et en terminant soit par la dernière page qui comporte une empreinte d'impression ou d'illustration, soit par le second plat, selon le cas. Tous les autres exemplaires originaux sont filmés en commençant par la première page qui comporte une empreinte d'impression ou d'illustration et en terminant par la dernière page qui comporte une telle empreinte.

Un des symboles suivants apparaîtra sur la dernière image de chaque microfiche, selon le cas: le symbole \rightarrow signifie "A SUIVRE", le symbole ∇ signifie "FIN".

Les cartes, planches, tableaux, etc., peuvent être filmés à des taux de réduction différents. Lorsque le document est trop grand pour être reproduit en un seul cliché, il est filmé à partir de l'angle supérieur gauche, de gauche à droite, et de haut en bas, en prenant le nombre d'images nécessaire. Les diagrammes suivants illustrent la méthode.

COMPTE-RENDU

DES SOMMES PAYÉES A

L'ŒUVRE DE LA STE-ENFANCE

De 1883 à 1888 inclusivement.

COMITÉ DES DAMES DE LA SAINTE-ENFANCE.

Madame L Cannon, Présidente.
Madame Jos. Tourangeau, Vice-Présidente.
Madame Philippe Jolicœur, Trésorière.
Mademoiselle Antoinette Cazeau, Secrétaire.
Mademoiselle Smith, Assistante-Secrétaire.

DAMES PATRONESSES.

Mlle Amiot, St-Jean-Baptiste ; Mme Anctil, Québec ;
Mme Bélanger, St-Jean-Baptiste ; Mme De Cazes,
Québec ; Mme Delorme, Québec ; Mlle Gauthier,
Québec ; Mme Hardy, Québec ; Mme Vve Laporte,
Québec ; Mme O. Migner, St-Roch ; Mme Jos. Nadeau,
St-Roch ; Mme C. A. P. Pelletier, Québec ; Mme Petit,
St-Roch ; Mme P. Samson, St-Roch ; Mme Dr A.
Vallée, Québec.

Antoine, St.....	\$ 48 03
Anne de la Pocatière, Ste....	28 56
André, St.....	13 65
Antonin, St.....	14 00
Augustin, St.....	4 00
Ange-Gardien.....	99 22
Anne de Beaupré, Ste..	25 35
Alexandre.....	29 00
Aubert, St.....	68 70
Ambroise, St.....	10 18
Agapit, St.....	46 85
Alban, St.....	8 59
Anne, Collège, Ste (omis).....	47 49
Bon Pasteur.....	15 54
Beaumont.....	19 45
Bernard, St.....	38 42

Montant \$ 469 54

Rapporté.....	\$ 469 54
Beauport.....	343 34
Buckland.....	1 25
Charité, Sœurs de la.....	201 74
Charles, St.....	109 15
Cap-Santé.....	101 90
Casimir, St.....	7 30
Crôix, Ste.....	213 23
Chicoutimi, (Diocèse).....	410 77
Charlesbourg.....	23 07
Château-Richer.....	22 95
Claire, Ste.....	0 80
Cyrille, St.....	16 42
Cap St-Ignace.....	61 01
Deschambault.....	349 10
Denis, St.....	18 49
Ecureuils.....	7 90
Edouard, St.....	7 00
Ecole Normale Laval.....	9 58
Elzéar, St.....	8 95
Etienne de Lauzon, St.....	3 00
Emmèlie, St.....	51 07
Eugène, St.....	28 30
Evariste, St.....	8 70
François, St. Riv. du Sud.....	7 15
Frédéric, St.....	7 90
Foye, Ste.....	48 78
Famille, Ste.....	8 40
Flavien, St.....	10 00
François, St., I. O.....	40 45
Féréol, St.....	11 85
Gervais, St.....	23 60
Grondines.....	58 00
Henri, St.....	14 65
Hélène, Ste.....	37 70
Hénédine, Ste.....	11 05
Hôpital-Général.....	15 00
Hôtel-Dieu.....	31 05
Honoré, St de Shanly.....	6 07
Islet.....	207 20
Montant.....	<hr/> \$3013 41

Isl
Isie
Jos
Jul
Jea
Joa
Jea
Jos
Jea
Ka
Lot
Lau
Lon
Lan
Mic
Mo
Ma
Not
Not
Nic
Pas
Pau
Pier
Pac
Por
Pétri
Poin
Phil
Roc
Rivi
Rim
Rivi
Rap
Ray
Sém
Sille
Sauv
Séve
Sopl

469 54	Rapporté	\$3013 41
343 34	Isle aux Grues	9 85
1 25	Isidore, St.	121 59
201 74	Joseph de Lévis, St	3 25
109 15	Julie, Ste	111 81
101 90	Jean Port Joli, St.....	45 05
7 30	Joachim, St.	114 15
213 23	Jean, St. I. O.....	5 00
410 77	Joseph, St. Beauce	2 90
23 07	Jeanne, Ste.	31 81
22 95	Kamouraska,	52 62
0 80	Lotbinière,	15 50
16 42	Laurent, St. I. O.....	76 01
61 01	Lorette, Ancienne	243 27
349 10	Lambert, St.....	68 45
18 49	Michel, St	45 80
7 90	Montcarmel, N.-D. de.....	3 50
7 00	Malachie St.....	6 93
9 58	Notre-Dame de Lévis.....	75 91
8 95	Notre-Dame du Portage.....	55 75
3 00	Nicolas, St.....	97 63
51 07	Pascal, St.....	135 51
28 30	Paul de Montmagny, St.....	1 00
8 70	Pierre, St. I. O.....	96 34
7 15	Pacôme, St	3 00
7 90	Portneuf,	27 56
48 78	Pétronille, Ste.....	50 50
8 40	Pointe aux Trembles	34 20
10 00	Philippe de Néri, St.....	6 50
40 45	Roch des Aulnaies, St.....	125 88
11 85	Rivière Ouelle.....	16 95
23 60	Rimouski, (Diocèse).....	81 00
58 00	Rivière du Loup.....	36 55
14 65	Raphaël, St.....	17 90
37 70	Raymond, St.....	47 90
11 05	Séminaire de Québec.....	19 38
15 00	Sillery.....	1 15
31 05	Sauveur, St.....	65 30
6 07	Séverin, St.....	2 25
07 20	Sophie, Ste.....	19 92
13 41	Montant	\$4988 95

Rapporté	\$4988	95
Sébastien et Samuel, Sts.....		5 03
Thomas, St.....		21 60
Ursulines, Couvent des.....	620	00
Ubalde, St.....		8 85

DAMES PATRONESSES. \$5644 43

Amyot, Delle, St-Jean.....	\$	17 95
Belleau, Agnès, Delle, Ste-Foy.....		5 21
Cannon, L., Dame, Présidente.....		67 00
Gagnon, Delle, St-Roch.....		11 66
Genest, Delle.....		36 07
Hamel, Jos., Dame.....		16 13
Laporte, Dame Vve.....	114	25
Lemieux, Dr, Dame.....		26 00
Lemieux, Dame Edouard, St-Roch.....		52 00
Lemieux, Delle J. de Chantal.....		30 00
L'Heureux, Delle, Ste-Foye.....		23 94
Massue, Dame Vve.....		17 25
Nadeau, Jos., Mme, St-Roch.....		20 00
Samson, Dame Pierre, St-Roch.....	175	00
Sirois, Dame Vve.....		26 98
Tourangeau, Dame Joséph., Vice-prés.....		42 70

DONS, TESTAMENTS, ETC. \$6326 57

Un particulier, (St-Laurent, I. O.).....	\$	30 00
M. Josaphat Hamel, Ste-Croix, testament...	200	00
Une succession.....		9 00
Mme Vve Sirois, testament.....		50 00
Rév. M. L. Paradis.....		1 10
Rév. M. L. Hamelin.....		25 00
Faucher, Delle.....		18 60
Matte, Mlle St-Roch.....		12 75
Têtu, M. Horace.....	150	81
Un ami.....	100	00
Souscriptions anonymes.....		34 65
Produit des quêtes aux messes de la Sainte- Enfance.....		60 45

\$7018 93

F. FAGUY,
Curé de N.-D. de Québec, Directeur.

