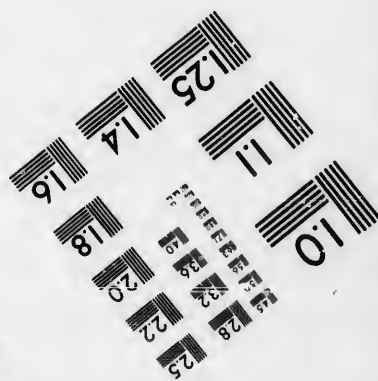
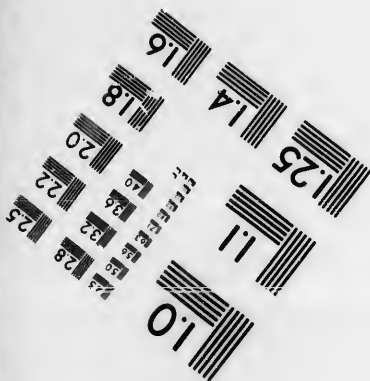
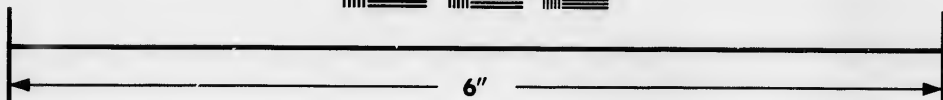
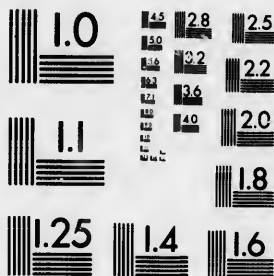

**IMAGE EVALUATION
TEST TARGET (MT-3)**



**Photographic
Sciences
Corporation**

23 WEST MAIN STREET
WEBSTER, N.Y. 14580
(716) 872-4503

1.5 1.8 2.0 2.2 2.5
2.8 3.2 3.6 4.0
4.5 5.0 5.6 6.3 7.1 8.0

**CIHM/ICMH
Microfiche
Series.**

**CIHM/ICMH
Collection de
microfiches.**



Canadian Institute for Historical Microreproductions / Institut canadien de microreproductions historiques

1.5 1.8 2.0 2.2 2.5
2.8 3.2 3.6 4.0
4.5 5.0 5.6 6.3 7.1 8.0

© 1986

Technical and Bibliographic Notes/Notes techniques et bibliographiques

The Institute has attempted to obtain the best original copy available for filming. Features of this copy which may be bibliographically unique, which may alter any of the images in the reproduction, or which may significantly change the usual method of filming, are checked below.

L'institut a microfilmé le meilleur exemplaire qu'il lui a été possible de se procurer. Les détails de cet exemplaire qui sont peut-être uniques du point de vue bibliographique, qui peuvent modifier une image reproduite, ou qui peuvent exiger une modification dans la méthode normale de filmage sont indiqués ci-dessous.

- | | |
|---|---|
| <input type="checkbox"/> Coloured covers/
Couverture de couleur | <input type="checkbox"/> Coloured pages/
Pages de couleur |
| <input type="checkbox"/> Covers damaged/
Couverture endommagée | <input checked="" type="checkbox"/> Pages damaged/
Pages endommagées |
| <input type="checkbox"/> Covers restored and/or laminated/
Couverture restaurée et/ou pelliculée | <input type="checkbox"/> Pages restored and/or laminated/
Pages restaurées et/ou pelliculées |
| <input type="checkbox"/> Cover title missing/
Le titre de couverture manque | <input type="checkbox"/> Pages discoloured, stained or foxed/
Pages décolorées, tachetées ou piquées |
| <input type="checkbox"/> Coloured maps/
Cartes géographiques en couleur | <input type="checkbox"/> Pages detached/
Pages détachées |
| <input type="checkbox"/> Coloured ink (i.e. other than blue or black)/
Encre de couleur (i.e. autre que bleue ou noire) | <input type="checkbox"/> Showthrough/
Transparence |
| <input type="checkbox"/> Coloured plates and/or illustrations/
Planches et/ou illustrations en couleur | <input type="checkbox"/> Quality of print varies/
Qualité inégale de l'impression |
| <input type="checkbox"/> Bound with other material/
Relié avec d'autres documents | <input type="checkbox"/> Includes supplementary material/
Comprend du matériel supplémentaire |
| <input type="checkbox"/> Tight binding may cause shadows or distortion along interior margin/
La reliure serrée peut causer de l'ombre ou de la distorsion le long de la marge intérieure | <input type="checkbox"/> Only edition available/
Seule édition disponible |
| <input type="checkbox"/> Blank leaves added during restoration may appear within the text. Whenever possible, these have been omitted from filming/
Il se peut que certaines pages blanches ajoutées lors d'une restauration apparaissent dans le texte, mais, lorsque cela était possible, ces pages n'ont pas été filmées. | <input type="checkbox"/> Pages wholly or partially obscured by errata slips, tissues, etc., have been refilmed to ensure the best possible image/
Les pages totalement ou partiellement obscurcies par un feuillet d'errata, une pelure, etc., ont été filmées à nouveau de façon à obtenir la meilleure image possible. |

Additional comments: [Printed ephemera] 1 sheet (verso blank)
Commentaires supplémentaires:

This item is filmed at the reduction ratio checked below/
Ce document est filmé au taux de réduction indiqué ci-dessous.

10X	12X	14X	16X	18X	20X	22X	24X	26X	28X	30X	32X
						/					

The copy filmed here has been reproduced thanks to the generosity of:

Manuscript Division
Public Archives of Canada

The images appearing here are the best quality possible considering the condition and legibility of the original copy and in keeping with the filming contract specifications.

Original copies in printed paper covers are filmed beginning with the front cover and ending on the last page with a printed or illustrated impression, or the back cover when appropriate. All other original copies are filmed beginning on the first page with a printed or illustrated impression, and ending on the last page with a printed or illustrated impression.

The last recorded frame on each microfiche sheet contains the symbol \rightarrow (meaning "CONTINUED"), or the symbol ∇ (meaning "END"), whichever applies.

Maps, plates, charts, etc., may be filmed at different reduction ratios. Those too large to be entirely included in one exposure are filmed beginning in the upper left hand corner, left to right and top to bottom, as many frames as required. The following diagrams illustrate the method:

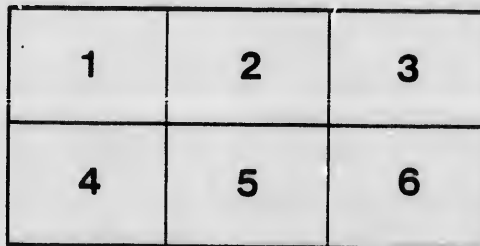
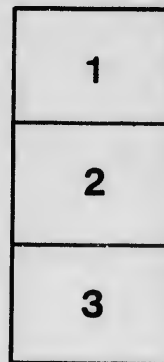

L'exemplaire filmé fut reproduit grâce à la générosité de:

Division des manuscrits
Archives publiques du Canada

Les images suivantes ont été reproduites avec le plus grand soin, compte tenu de la condition et de la netteté de l'exemplaire filmé, et en conformité avec les conditions du contrat de filmage.

Les exemplaires originaux dont la couverture en papier est imprimée sont filmés en commençant par le premier feuillet et en terminant soit par la dernière page qui comporte une empreinte d'impression ou d'illustration, soit par le second feuillet, selon le cas. Tous les autres exemplaires originaux sont filmés en commençant par la première page qui comporte une empreinte d'impression ou d'illustration et en terminant par la dernière page qui comporte une telle empreinte.

Un des symboles suivants apparaîtra sur la dernière image de chaque microfiche, selon le cas: le symbole \rightarrow signifie "A SUIVRE", le symbole ∇ signifie "FIN".

Les cartes, planches, tableaux, etc., peuvent être filmés à des taux de réduction différents. Lorsque le document est trop grand pour être reproduit en un seul cliché, il est filmé à partir de l'angle supérieur gauche, de gauche à droite, et de haut en bas, en prenant le nombre d'images nécessaire. Les diagrammes suivants illustrent la méthode.

BYTOWN AND NEPEAN ROAD COMPANY

HINTONBURGH TO BELL'S CORNERS & RETURN.

BELL'S CORNERS

TICKETS GOOD FOR ONE DAY ONLY.

SUMMER.

WINTER (during Sleighing).

	Two Horse Vehicle.	One Horse Vehicle.	One Horse.	Two Horse Vehicle.	One Horse Vehicle.	One Horse.	
	CENTS.	CENTS.	CENTS.	CENTS.	CENTS.	CENTS.	
Skead and Cowley	4	3	3	4	3	2	Base Line
Heney	4	3	3	4	3	2	James Be
Birehton	8	6	3	6	4	2	Side Road
Skead's Mill	8	6	3	6	4	2	Side Road
Cole	8	6	3	6	4	2	Thomas G
McKellar	10	6	3	6	4	2	Thos. Gra
Johnston Mill	12	7	4	7	4	2	William I
Clark and Side Road	12	7	4	8	5	3	John Bell
Baker	14	8	4	9	5	3	R. Hare.
Robert Magee	16	10	5	10	5	3	Harmer a
Wm. Graham, jr.	16	10	5	10	5	3	Side Road
N. G. Robinson, Britannia	16	10	5	10	5	3	Hughes,
Winthrop	18	10	5	12	6	4	N. G. Ro
Hughes, Watson & March Rd.	18	10	5	12	6	4	Britannia
Side Road	18	10	5	12	6	4	Wm. Gra
Harmer, Mosgrove &	20	11	5	12	6	4	Robert M
Hare	20	11	5	12	6	4	Baker . .
John Bell	20	11	5	12	7	4	Clark and
William Bell	21	12	6	12	7	4	Johnston
Thos. Graham, jr.	21	12	6	12	7	4	McKellar
Thomas Graham	22	13	7	13	8	4	Cole . . .
J. Bearman &	22	13	7	13	8	4	Skead's M
Side Road Cheese Factory	22	13	7	13	8	4	Birehton
John Bearman	22	13	7	13	8	4	Heney, S
John Stinson	23	14	7	14	9	5	Cowley . .
Bell's Corners	25	15	7	15	10	5	Hintonbu

FOR PASSING BOTH GATES WITHOUT A RETURN

	CENTS.	
For a Wheeled Vehicle drawn by two horses or beasts	14	For eve
“ “ “ “ one horse or beast	10	“ ea
“ a Vehicle not on wheels drawn by two horses or beasts	10	“ ev
“ “ “ “ one horse or beast	7	

OCTOBER 12th, 1895.

This is the schedule or tariff of tolls referred to in the annexed Bylaw of October 12th 1895 -
J. M. Greene
Secy. - Treas. B. & N. Road Co. -

816

ROAD COMPANY'S TARIFF OF TOLLS.

TURN. BELL'S CORNERS TO HINTONBURGH & RETURN.

TICKETS GOOD FOR ONE DAY ONLY.

SUMMER.		WINTER (during Sleighting).					
One Horse.	Two Horse Vehicle.	One Horse Vehicle.	One Horse.	Two Horse Vehicle.	One Horse Vehicle.	One Horse.	
CENTS.	CENTS.	CENTS.	CENTS.	CENTS.	CENTS.	CENTS.	
2	Base Line	2	2	1	2	2	1
3	James Bearnan	3	2	1	2	2	1
4	Side Road Cheese Factory.....	3	2	1	2	2	1
4	Side Road, T. Graham.....	3	2	1	2	2	1
4	Thomas Graham.....	3	2	1	3	2	1
4	Thos. Graham, jr.....	4	3	2	3	3	2
4	William Bell.....	4	3	2	3	3	2
5	John Bell.....	5	4	3	3	3	2
5	R. Hare.....	5	4	3	4	4	3
5	Harmer and Mosgrove.....	5	4	3	4	4	3
5	Side Road, Watson.....	7	5	3	4	4	3
5	Hughes, Winthrop & March Rd.	7	5	3	4	4	3
6	N. G. Robinson.....	9	5	3	5	4	3
6	Britannia.....	9	5	3	5	4	3
6	Wm. Graham, jr.....	9	5	3	5	4	3
6	Robert Magee.....	9	5	3	5	4	3
6	Baker.....	11	7	4	6	5	3
7	Clark and Side Road.....	13	8	4	7	5	3
7	Johnston Mill.....	13	8	4	8	6	4
7	McKellar.....	15	9	5	9	6	4
8	Cole.....	17	9	5	9	6	4
8	Skead's Mill.....	17	9	5	9	6	4
8	Birehton.....	17	9	5	9	6	4
8	Heney, Skead &.....	21	12	5	11	7	4
9	Cowley.....	21	12	5	11	7	4
10	Hintonburgh.....	25	15	7	15	10	5

WITHOUT A RETURN TICKET THE TOLL SHALL BE :-

CENTS.		CENTS.
14	For every Horse.....	5
10	“ each head of neat Cattle at each gate	1
19	“ every score or number less than a score of Sheep or Swine to pass	
7	both gates.....	5

G. M. GREENE,

Secretary-Treasurer B. & N. Road Co'y.

tariff of tolls mentioned and
 in Bylaw No. 15

Thomas Graham

President B. & N. Road Co'y -

