

**PAGES
MANQUANTES**

LE PRIX COURANT

REVUE HEBDOMADAIRE

Commerce, Finance, Industrie, Propriété Foncière, Assurance

Publié par ALFRED et HENRI LIONAIS, éditeurs-propriétaires, au No 25 rue Saint-Gabriel, Montréal, Téléphone Bell Main 2547, Boîte de Poste 917. Abonnements: Montréal et Banlieue, \$2.00; Canada et Etats-Unis, \$1.50; France et Union Postale, 15 francs. L'abonnement est considéré comme renouvelé, à moins d'avis contraire au moins 15 jours avant l'expiration, et ne cessera que sur un avis par écrit, adressé au bureau même du journal. Il n'est pas donné suite à un ordre de discontinuer tant que les arriérés et l'année en cours ne sont pas payés.

Adresser toutes communications simplement comme suit: LE PRIX COURANT, MONTREAL, Can.

VOL. XXVII

VENDREDI, 23 MARS 1900

No 12

LA LOI LACOMBE

L'ouvrier est roi; il commande, règne et gouverne.

Devant lui s'incline en une courbette prolongée le législateur. Flat-ter l'ouvrier est monnaie courante. Il semblerait que personne ne veut lui reconnaître des devoirs mais que tout ce qui écrit, tout ce qui légifère, tout ce qui administre s'entend pour lui reconnaître des droits et, au besoin, pour lui en créer de nouveaux.

L'ouvrier, voyez-vous, c'est le nombre. Et le nombre fait les élus de nos assemblées délibérantes. Aux élections, ce n'est pas souvent que la valeur intellectuelle et morale du candidat lui vaut un siège dans la législature ou dans le conseil municipal; c'est plus souvent à ses promesses flatteuses pour l'ouvrier qu'il doit de passer sur le dos de son concurrent.

Bientôt devront avoir lieu de nouvelles élections pour la chambre provinciale et nous ne nous étonnons pas que ses membres actuels qui travaillent pour leur réélection aient adopté avec une si facile aisance le projet de loi du Dr Lacombe qui permet à l'ouvrier de ne pas payer ses dettes.

Il y a heureusement, à côté de la Chambre, un Conseil Législatif, dont

les membres ne doivent pas leur nomination au vote populaire et qui, par le fait même, peuvent légiférer en toute indépendance. C'est à ce Conseil Législatif qu'il appartient de mettre une barrière au flot montant de la flagornerie parlementaire et c'est à lui que s'adressent les corps constitués, les commerçants, les industriels et tous ceux qui se trouvent lésés par les mesures injustes et malfaisantes qui passent, comme lettre à la poste, à la Chambre.

Mais on voudrait, justement parce qu'il est utile et nécessaire, nous priver de ce Conseil Législatif. On y parviendra peut-être, mais, en attendant, il existe et il a donné assez de preuves de sa sagesse, de son indépendance et de sa fermeté pour que nous soyons certains qu'il ne se démentira pas quand le projet de loi du Dr Lacombe lui sera soumis.

Par ce projet de loi, le salaire de tout ouvrier ne gagnant pas plus de \$1.50 par jour est déclaré insaisissable.

Il suffit de réfléchir deux secondes pour se rendre compte de ce que contient d'injuste et d'immoral ce projet de loi.

Nous allons laisser parler la Chambre de Commerce et l'Association des marchands détailliers de nouveautés et nous verrons quelles rai-

sons elles apportent toutes deux à l'encontre de ce projet de loi ; on ne peut dire ni mieux, ni davantage.

A une séance spéciale du conseil de la Chambre de Commerce du district de Montréal tenue lundi, le 19 mars 1900, sous la présidence de M. L. E. Geoffrion, président, il a été unanimement résolu :

“ Que cette chambre, après avoir pris communication du bill N^o 100, amendant l'article 599 du code de procédure civile, soumis à la législature, et rendant insaisissable le salaire de tout ouvrier ne gagnant par jour, pas plus de (\$1:50) un dollar cinquante, considère que cette loi ne doit pas être adoptée parce que :

1o Ce quantum de \$1.50 représentant plus que la moyenne de ce que chaque ouvrier gagne journellement, cette loi soustrait ainsi plus que la majorité des ouvriers au paiement de leurs obligations légitimes, à l'encontre des droits du fournisseur et fait subir des pertes considérables à ce dernier ;

2o Que cette loi protège sans raison plausible l'ouvrier de préférence aux autres classes de la société.

3o Que le fournisseur se voyant si peu protégé, sera obligé d'adopter le système des ventes strictement au comptant, et alors, en cas de chômage, grève ou de maladie de l'ouvrier, tout crédit lui étant fermé, la protection mal entendue qu'on aura voulu lui accorder amènera la misère, la faim et le cortège de maux que l'engendre le découragement.

4o Que cette importante question n'a pas été suffisamment étudiée par les principaux intéressés.

Pour toutes ces raisons, cette Chambre prie respectueusement la législature de différer la sanction de ce bill.

Résolu également que copie (en duplicate) de cette résolution soit transmise à l'honorable procureur-général de la province, avec prière de vouloir bien en faire remettre une copie à l'Assemblée Législative ainsi qu'au Conseil Législatif.”

Les marchands-détailliers de nouveautés se sont réunis, et après avoir considéré la loi passée par la Législature de Québec, à propos de l'exemption de saisie des salaires, jusqu'à \$1.50 par jour, ont résolu d'adresser la lettre suivante aux membres du Conseil Législatif :

Aux Honorables membres du Conseil
Législatif.

Messieurs,

Les marchands détailliers de nouveautés de la province de Québec, réunis en assemblée spéciale, le 19 mars 1900, exposent respectueusement :

1o. Qu'ils ont pris connaissance du bill No. 100, intitulé. Loi amendant l'article 599 du code de procédure civile, passé à la Législature de Québec, et qui doit être soumis à votre Honorable Conseil.

2o. Tout en respectant les intentions du promoteur du dit bill, ils désirent vous faire connaître leur opinion sur la portée d'une pareille loi, si elle était mise en force à l'avenir

3o Cette loi, tout en ayant l'air de protéger l'ouvrier, est tout à son détriment. Nous voulons parler de l'ouvrier honnête, qui aime à faire honneur à ses affaires ; car il arrive en certain temps de l'année qu'il a besoin de crédit, soit de son épicier, de son boucher, et même de son propriétaire. Naturellement, celui qui fait des avances escompte les moyens qu'il aura de se faire payer, si ces moyens n'existent plus, il ne fera aucun crédit et c'est la misère noire qui en résultera. De plus, il n'est pas à la connaissance d'aucun des membres de notre société, qu'aucun ouvrier honnête et aimant à faire honneur à ses affaires ait demandé un privilège aussi injuste contre tous ceux qui ont toujours été bien disposés à les aider dans leur temps de chômage, de maladie, etc.

4o La loi sur la saisie des salaires a été changée deux fois: 1o la loi David, 2o la loi Augé, elle est équitable dans bien des cas mais elle a eu aussi l'effet de rendre une certaine classe de la société tout à fait malhonnête; car un bon nombre de gens, aujourd'hui, ne s'occupent plus de payer leurs dettes, se sentant déjà suffisamment protégés par les lois existantes.

Pour ces considérations et beaucoup d'autres, qui vous sont connues, nous prions votre honorable corps d'apposer votre “ veto ” à cet amendement à la loi, que nous considérons être contre les intérêts de toutes les classes de la société, et nous ne cesserons de prier,

Votre très humble.

(Signé), G. MARSOLAIS,
Président.

Pour copie conforme:

J. M. MARCOTTE,
Secrétaire.

Le Conseil Législatif fera droit à ces vœux du commerce et ce ne sera que justice.

A NOS ABONNÉS

Nous prions nos abonnés qui n'ont pas encore payé leur abonnement, de vouloir bien nous en faire remise immédiate, suivant l'état de compte mensuel qui leur a été adressé. Les abonnements étant strictement payables d'avance, nous espérons que les retardataires ne nous obligeront pas à leur adresser un nouveau rappel à l'ordre.

LA BANQUE JACQUES-CARTIER

Nous donnons d'autre part le compte rendu de l'assemblée générale des actionnaires de cette banque.

Nos lecteurs pourront y lire et le discours du président et les propositions faites par le bureau de direction en vue de faire revivre l'institution.

Disons, tout d'abord, qu'en général les actionnaires de la banque sont gens très discrets. Nous n'avons pas à nous préoccuper si leur discrétion leur est dictée par la crainte ou par la confiance, mais nous constatons que les directeurs ont beau jeu avec des actionnaires si bons enfants qu'ils peuvent se laisser molester sans se rebiffer.

Il faut à un directeur d'une banque qui compose avec ses créanciers un fier toupet pour invectiver les actionnaires dans les termes suivants :

" Il est difficile d'expliquer la conduite de certains actionnaires, qui, étant en mesure de souscrire au nouveau capital, refusent de le faire et consentent par là même à mettre la banque en liquidation."

Cette conduite s'explique, au contraire, de la façon la plus simple et la plus naturelle : ils n'ont pas confiance dans une direction qui a mis leurs intérêts dans la banque en péril, dans une direction qui avoue,

dans un rapport publié la semaine dernière, que la banque a encore un vieux passé à liquider, alors que, sans s'inquiéter de cette liquidation, les mêmes directeurs déclaraient régulièrement des dividendes semestriels.

Ils n'ont pas grande confiance non plus dans la réalisation d'une très forte partie de l'actif rapportée au bilan. Ces actionnaires qui refusent de souscrire au nouveau capital ont-ils tort de croire qu'au bout de sept mois de collection, on n'aurait pas pu réduire de beaucoup les \$820,000 de prêts courants et les autres dettes actives qu'on n'a pu faire entrer dans un chapitre quelconque du bilan et dont le montant est de \$512,000 ?

Ces deux sommes et celle des créances en souffrance (\$58,343) réunies forment ensemble un total de près de \$1,400,000 d'actif qui, pour la plus grande partie, devrait être représenté par des espèces en caisse, au lieu de l'être par des billets ou des reconnaissances dont le paiement est plus ou moins problématique.

Si, se disent les actionnaires récalcitrants, l'actif de la banque, tel qu'il figure au rapport, est un actif de réalisation longue mais néanmoins assurée, pourquoi la direction ne le fait elle pas constater par des personnes dignes de confiance et complètement désintéressées des affaires de la banque ?

Pour tout dire, ces actionnaires sont gens prudents qui ont fait la part du feu et s'en tiennent là ; ne voulant pas, comme le font les joueurs, courir après leur argent et en perdre davantage. Ils ne doivent rien à la banque ; c'est, au contraire, la banque qui est leur obligée, voilà ce que la direction n'aurait pas dû perdre de vue.

D'ailleurs, nous ne voyons pas trop que la réduction de 50 p. c. sur

le capital ancien soit de nature à encourager fort les actionnaires à souscrire à du capital nouveau.

Il est vrai que cette réduction de 50 p. c., soit 250,000, est reportée à un compte de fonds de réserve ; mais, dans la situation actuelle de la banque, que représente cette réserve ?

Rien, absolument rien sinon la diminution du capital, en vue de couvrir des pertes. Cette nouvelle réserve doit disparaître, comme a disparu l'ancienne, pour effacer un montant égal d'actif au moment opportun. Souhaitons une chose, c'est qu'en disparaissant cette réserve efface bien toutes les pertes encourues ou à encourir sur les \$1,400,000 d'actif dont nous avons parlé plus haut et qu'ensuite le capital soit réellement intact.

En sera-t-il ainsi ? Nous ne le croirons que le jour où une audition sérieuse et complètement désintéressée nous en aura donné la preuve.

Ce que nous venons de dire de la réserve ne concorde guère cependant avec ce que nous lisons dans le discours du président. A l'en croire, cette réserve serait maintenue comme un appât pour attirer des souscriptions nouvelles. Mais ce que ne dit pas le discours, c'est ce qu'on fera de la réserve, une fois les souscriptions obtenues.

Nous reconnaissons bien là la tactique adoptée par la direction de la banque depuis ses dernières difficultés : du bluff et toujours du bluff !

Expliquons-nous en ce qui concerne le dernier coup de bluff :

Réduction du capital, suivie de la création d'un fonds de réserve, pourquoi ?

"J'ai la conviction," dit le président, "qu'avec une réserve, il nous serait possible de compter les \$500,000 de nouvelles souscriptions, cette réserve offrirait aux personnes qui

n'ont pas d'intérêt dans la banque un avantage suffisant pour les induire à souscrire la balance du nouveau capital que nous cherchons."

C'est la pêche aux souscriptions nouvelles au moyen d'une perte infligée aux actionnaires anciens, dont les actions sont réduites de 50 p. c.

L'avantage qu'auraient les nouveaux souscripteurs existe-t-il réellement par la création d'un fonds de réserve ?

Non, puisque nous savons par le rapport des directeurs qu'il y a un vieux passé à liquider. Non, parce que les créances en souffrance, les prêts courants et autres dettes laisseront des pertes. Le compte de réserve est donc un trompette-l'œil.

La banque ne pouvait réduire son capital plus qu'elle ne l'a fait ; elle a été jusqu'à la dernière limite permise par l'Acte des Banques, mais cela ne veut pas dire que les pertes possibles sur l'actif ne dépasseront pas les \$250,000 portés en déduction du capital et inscrits au fonds de réserve.

Admettons cependant que la banque ne perdra que ces \$250,000 ; faisons mieux encore : supposons qu'elle ne perdra que \$100,000 sur la valeur de son actif.

En ce cas, n'eût-il pas été plus logique de réduire le capital de \$100,000, le laissant à \$400,000, et à rayer le même montant de l'actif, pour partir d'une situation nette et tranchée.

Tout alors eût été correct ; les actionnaires anciens n'auraient subi qu'une perte proportionnelle à la perte réelle de la banque ; et, il ne se trouverait pas, si nous saisissons bien les paroles du président, trois catégories différentes d'actionnaires ; ceux qui ne perdront rien, ceux qui ne perdront qu'une partie et enfin ceux qui bénéficieront de la perte subie par les autres : c'est ce qui s'appelle traiter ses actionnaires avec équité !

Oui, tout eût été fait dans la correction ; le passé disparaissait et une situation nouvelle venait de naître ; mais alors il y avait un écueil : c'est qu'il n'y avait plus la réserve pour attirer les gogos et *les induire à souscrire la balance du nouveau capital.*

Il fallait donc la réserve, le bluff.

Reste à savoir si le poisson mordra à l'hameçon.

Comme conclusion, nous ferons remarquer que les actionnaires ne sont pas plus avancés, après deux assemblées générales, qu'ils ne l'étaient auparavant dans la connaissance de l'actif réalisable de la banque et que, cependant, ils ont voté avec un ensemble parfait les quatre propositions soumises à l'assemblée par la direction.

Cette attitude des actionnaires ne peut surprendre personne. La direction a répété sur tous les tons et fait répéter partout qu'une liquidation serait désastreuse pour les actionnaires, ceux-ci en ont déduit naturellement que, s'ils étaient menacés d'une liquidation désastreuse, c'est que la situation était loin d'être brillante et que l'actif était en partie compromis. Dans ces conditions, ils ont jugé prudent de ne pas jeter plus de charbon dans la fournaise.

Mais d'autre part, comme la direction prétendait que leur salut était dans les mesures proposées, les actionnaires ont voté ces mesures avec empressement, sans demander trop d'explications, afin de ne pas gêner la souscription au nouveau capital.

En résumé, ce que demandent les actionnaires, c'est de sortir du pétrin dans lequel, de l'aveu de la direction, une liquidation les plongerait. Donc, "n'apportons pas d'argent mais n'empêchons personne d'en apporter," tel est le sens de l'attitude des actionnaires à la dernière assemblée générale.

ASSEZ DE DISCOURS STERILES

L'abus de la franchise postale par certains députés du fédéral est chose grave, en effet, et vaut sans doute qu'on s'en occupe au Parlement.

A notre avis, il y a des choses plus graves et plus urgentes à discuter. Ne serait-ce que la Loi des faillites et l'Acte des Banques.

Ce dernier Acte viendra nécessairement en discussion, puisque la Loi de 1890 n'a été votée que pour une durée de dix ans. Bon gré, mal gré, il faudra donc s'occuper des banques pendant la session actuelle. Mieux vaudrait déposer sans retard sur le bureau de la chambre le nouveau projet de loi les concernant.

C'est chose grave, en effet, que de toucher aux institutions financières sur lesquelles repose le crédit commercial. Notre système de banques a des qualités incontestables que se plaisent à constater, à l'étranger même, les plus hautes personnalités du monde de la finance. A côté de ces qualités il y a quelques défauts que l'expérience, et même une expérience récente, a fait reconnaître. Il ne faudrait cependant pas, sous prétexte de corriger les défauts, compromettre les qualités du système. On a mis en avant, dans une crise récente, des projets de réformes sans nombre : garantie des dépôts, séparation des dépôts en deux catégories, inspection, etc.....

Il serait bon de savoir si, sous prétexte de donner un semblant de satisfaction aux avocats de carrefour et à ceux qui boivent leurs paroles, on ne va pas modifier l'économie de l'Acte des banques de 1890 assez profondément pour créer à nos institutions financières des embarras sans nombre et des difficultés insurmontables.

En un mot, le projet de loi doit être bien mûri, bien étudié avant la discussion au Parlement et il ne



Hudon, Hébert & Cie, Montreal

serait que temps et grand temps d'en faire connaître la teneur au public intéressé.

Quant à la Loi des faillites, un nouveau projet est sorti. Nous doutons fort cependant qu'il essuie le feu de la discussion durant la présente session. Tous les ans on en parle de cette Loi des faillites, mais c'est pour la renvoyer à l'année suivante. Le gouvernement précédent qui n'a jamais osé aborder cette question de front s'est aliéné une bonne partie des commerçants de ce fait ; on lui a beaucoup reproché et non sans raison son manque d'initiation en cette matière.

Le gouvernement actuel n'a pas profité de la leçon et son inaction sera sévèrement jugée par le commerce en temps opportun.

Assez de discours académiques pour la galerie ont été prononcés ; il serait temps de s'occuper un peu et même beaucoup des intérêts du pays. Si les partis sont satisfaits des joutes oratoires de leurs chefs et applaudissent aux discussions de politique pure, les hommes qui produisent et agissent en ont assez et trop et demandent qu'on cesse les discours oiseux et stériles de la théorie pour s'occuper de choses utiles et pratiques.

HUDON & ORSALI

Dans la "Gazette" de mardi a paru une note d'après laquelle la maison bien connue de Hudon & Orsali avait déposé son bilan, à la demande de M. George A. Vallée de Ste-Anne de Bellevue. La note était inexacte par suite d'une interprétation erronée d'un reporter, le fait réel est que la demande de cession a été faite à George A. Vallée par la maison Hudon & Orsali. La maison Hudon & Orsali est établie depuis longtemps sur des bases solides, elle est solvable et absolument capable

de rencontrer toutes ses obligations.

Les éditeurs de la "Gazette" regrettent profondément la publication de la note en question et les ennuis qu'elle a pu causer. Ils ont la conviction que cette rectification, en expliquant les faits, aura pour effet de faire disparaître toute fausse impression qu'aurait pu avoir le public quant à la solidité commerciale de la firme ci-dessus.

COMMERCE, INDUSTRIE ET FINANCE

Industrie de la bière : Aux Etats-Unis, remarque le Consul de France à Chicago, la bière occupe une place prééminente parmi les boissons consacrées par un usage toujours croissant. Quant à ce qui est de l'exportation, les données de la statistique sont aussi précises que remarquables. Elles nous montrent que les États-Unis ont vendu à l'étranger, en 1897, pour 692,582 dollars de liqueurs fabriquées avec le malt,—telle est l'expression employée,—que cette exportation s'est élevée à une valeur de 1,003,361 dollars en 1898, et qu'elle a atteint celle de 2,145,437 dollars en 1899,—soit, en ces deux dernières années, une augmentation de 350 p.c. environ.

Les chiffres correspondants de l'importation durant les trois dernières années en question ont été de 1,489,092 dollars—1,368,111 dollars—1,572,881 dollars respectivement.

Chicago et la ville voisine de Milwaukee, qui est presque exclusivement de population allemande, sont de grands centres de cette fabrication, la plus grande brasserie connue n'en étant pas moins encore celle de Anhauser-Busch, à Saint-Louis (Missouri). Le nombre des brasseries de Chicago; si j'en crois un des principaux brasseurs de cette

Aunt Abbey's

Cooked Rolled Oats

AVOINE ROULÉE—CUITE

Un produit recommandable par sa qualité toujours égale, sa préparation soignée, le soin qui préside au choix de la matière première.

En Boîtes
de
2 Livres

L'avoine roulée de Aunt Abbey se prépare en 15 minutes sous forme de Porridge, Pudding, Gems, etc.

(Directions sur la boîte.)

Essayez-les: vous en ferez des compliments à vos fournisseurs.



Préparée par

**Stewart &
Merriam,**
PEORIA, ILL.

Agents Généraux pour le Canada :

L. Chaput, Fils & Cie

MONTREAL.

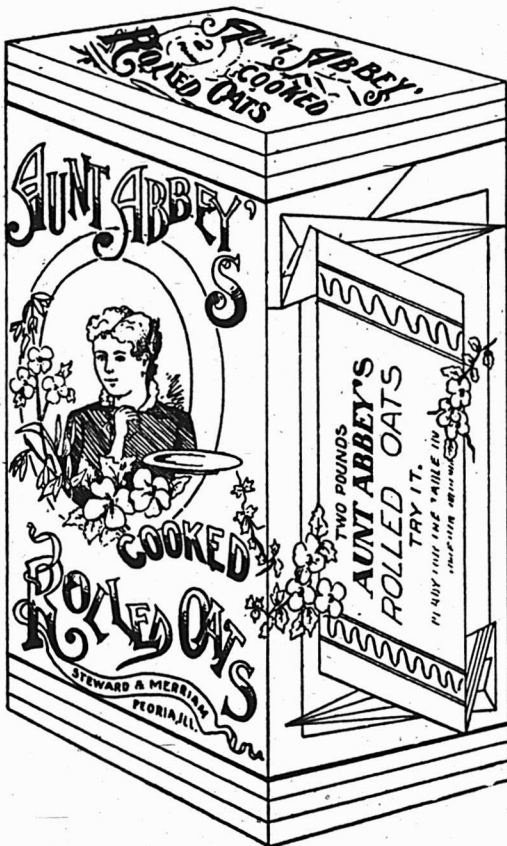

ville, s'est élevé en quelques années de 22 à 42 ; et, comme on ne tient pas à laisser au hasard le soin de former et de recruter le personnel qu'une industrie aussi importante réclame, une académie de la brasserie a été créée, il y a quelques années, dans cette ville. Trente-six élèves suivent actuellement les cours de cette institution, où, en dehors des sciences chimiques, physiques et mathématiques, on enseigne par la théorie et l'expérience tout ce qui touche à l'exploitation, l'organisation, la construction des établissements du genre, ainsi que la science expérimentale et théorique des microorganismes et de la fermentation.

**

La Banque d'Epargne de la Cité et du District de Montréal se propose de construire une belle succursale à la Pointe Saint-Charles.

**

Il paraît que nous sommes menacés d'influenza, ou autrement dit, de grippe. Or si, jusqu'à présent, on guérissait la rage, le choléra, le croup, la fièvre jaune et la peste bubonique ; on ne guérissait pas encore l'influenza. Cette lacune est aujourd'hui comblée : un nouveau Pasteur a trouvé le spécifique qui supprime radicalement la grippe, l'horrible grippe. Ce nouveau Pasteur est médecin et député à la fois ; il se nomme Borne et représente au Palais Bourbon le département du Doubs.

Voici la formule de sa panacée pour un adulte fort. Ajoutons que ce traitement est des plus énergiques.

Eau chloroformée, 60 grammes ; eau, 60 ; magnésie, 8 ; salol, 1 ; béol, 1 ; anti-febrine, 1 ; sirop de fleur d'orange, 35.

Prendre par cuillerée à potage toutes les quinze minutes.

Ceci pour le premier jour ; les jours suivants vous prendrez :

Magnésie, 10 grammes ; bétol, 5 ; salol, 2 gr. 50 ; ter i e, 2 gr. 50. Pour vingt cachets, deux le matin, au lever ; deux le soir, au coucher.

C'est avec sa potion et ses cachets que M. Borne a guéri tous ses collègues, sans distinction d'opinions.

Voici une seconde ordonnance que nous avons demandée à un docteur très compétent et dont la spécialité est de soigner les maladies de ce genre.

Antipyrine, 5 grammes ; café torréfié, 5 ; caféine, 2 ; salicylate de soude, 1.

Divisez en 12 cachets, à prendre un le matin.

**

La Banque Molson va agrandir ses bureaux de la rue Saint Jacques.

C'est M. Andrew Taylor, architecte qui est chargé de préparer les plans.

**

La plus grande affiche peinte connue à l'est du Mississippi est celle qui récemment a été peinte sur le mur de la Brasserie Zang qui a neuf étages.

L'enseigne ne comprend que quatre mots et couvre plus de 7,500 pieds carrés.

Les lettres dans le mot "Beer" (Bière) ont plus de vingt six pieds de hauteur et la barre de chaque lettre a plus de cinq pieds de largeur.

**

Nous accusons réception d'un joli pamphlet décrivant en détail les différents usages et l'installation des réservoirs mesureurs automatiques à l'huile de M. S. F. Bowser & Co. Fort Wayne, Indiana.

Le grand succès obtenu au Canada par l'installation de ces réservoirs économiques, si simples, si pratiques, si faciles à entretenir, nous

Nous sommes les Agents

●●●●●●●● POUR ●●●●●●●●



Philippe Richard — Cognac, France — Brandy
 Mitchell & Co. — Glasgow — Scotch Whisky
 Mitchell Bros. Co. — Belfast — Irish Whisky
 Vve Amyot — Saumur — Champagne
 Thos. J. Lipton — Londres — Thés
 Hector Faleon — Valence, France — Vin St. Lehon

Nous contrôlons les marques suivantes :



THÉS JAPON, Marque "VICTORIA"
 " " " "PRINCESSE LOUISE"
 " CEYLAN, " "VICTORIA"
 " " " "PRINCESSE LOUISE"

Nous invitons le Commerce à essayer les Marques
 ci-dessus — Nous en garantissons la qualité
 et nos prix sont des plus faciles.

Laporte, Martin & Cie

EPICIERS EN GROS

 Montreal.

fait un devoir de mentionner la publication de cette brochure superbement illustrée qui est envoyée sur demande adressée à la compagnie.

.

Comment les Boers font des courroies : des courroies... il en faut une quantité dans les fermes des Boers ; elles trouvent même souvent des amateurs que le fermier n'aime pas, bien au contraire.

C'est que tout ce qui est à lier aux voitures, jougs de bœufs, charrues et autres ustensiles se lie avec des courroies.

Les produits achetés sont chers et mauvais, c'est pourquoi l'on fait les courroies soi-même, et ce de la manière suivante :

Une ou deux fortes peaux de bœuf conditionnées d'une certaine façon sont taillées sans interruption en bandes de 3 centimètres (environ $1\frac{1}{2}$ pouce) de largeur.

On roule les bandes qui ont environ 2 mètres (environ $6\frac{1}{2}$ pieds) de long, l'une à côté de l'autre autour de la traverse d'une potence haute et large, de telle sorte que les lais inférieurs se trouvent d'environ une hauteur d'homme au-dessus du sol.

Dans ces lais inférieurs on suspend une pierre pesant de $1\frac{1}{2}$ à 2 quintaux qui doit être bien attachée.

Entre la courroie et la pierre il faut intercaler un fort bout de bois recourbé—une branche—qui permet d'y introduire le bout d'un long gourdin épais comme le bras.

Or, ce gourdin est manié à l'autre bout par un Cafre, qui en courant tourne alors avec lui en rond dans la même direction et tord ainsi les courroies ensemble jusqu'à ce qu'elles se collent en monceaux à la traverse ; il retire alors le gourdin, la pierre tend à descendre, tourne de plus en plus rapidement dans le sens opposé, les courroies se dégagent et par la force graduellement

décroissante de la pierre en rotation peu à peu se détordent.

Aussitôt l'arrêt complet constaté, l'habile Cafre repique son gourdin dans la branche courbe et se remet à tourner jusqu'en haut.

Ce procédé se répète environ quatre jours, puis on graisse le tout comme il faut avec du saindoux, on tourne encore, on regraisse, jusqu'à ce qu'une entaille dans le cuir montre une coupe uniformément blanche.

Les courroies sont alors terminées, molles et tellement fortes, que le bœuf le plus fort ne peut les déchirer.

.

La valeur alimentaire des extraits de viande : D'après M. A. Romme, l'extrait de la viande n'est pas un aliment, mais simplement un condiment, car la quantité de principes nutritifs qu'il renferme est des plus limitées et il ne peut être pris à dose tant soit peu élevée. Il n'exerce aucune influence sur l'élimination d'acide carbonique et la production de chaleur par l'organisme :—la plus grande partie des principes qu'il renferme traversent l'économie sans être assimilés et se retrouvent dans l'urine.

Il en est de même des albumoses, telles que la somatose, par exemple. Celle-ci n'est pas, quoique renfermant près de 80 0/0 de substances albuminoïdes, un aliment, car la résorption de ces substances se fait très mal par l'intestin.

La somatose n'est pas même un condiment au même titre que l'extrait de viande, car les albumoses étant complètement insipides, ne peuvent rehausser le goût des aliments, mais, par contre, ce produit est un stomachique et un purgatif doux. Comme tel, il mérite d'être utilisé dans certains cas déterminés.

.



NO 834.

La Cie Watson=Foster

Montréal, Qué.

Une . . .
Bonne Résolution
 pour 1900 . . .

Tout marchand de Tapisserie va, naturellement, s'efforcer d'augmenter son chiffre d'affaires et battre le record cette année.

La tâche sera facile à accomplir si vous avez des dessins et couleurs populaires et variés, bien imprimés et finis. . . . Nos papiers ont toutes ces qualités essentielles.

Demandez un set d'échantillons de nos lignes spéciales que nous envoyons gratis par la poste. Vous pourrez juger vous-même.



(LIMITÉE)

Le transport du beurre en Allemagne : L'administration des chemins de fer allemands procède actuellement à des essais de transport du beurre dans des wagons rafraîchis avec de la glace, ainsi qu'à des essais de transport des œufs dans des wagons à doubles parois de bois et garnis de paille.

Jurisprudence française à l'usage des locataires désagréablement surpris par l'usage de leur appartement.

L'autre jour, à la quatrième chambre du Tribunal, à Paris, une locataire d'un immeuble de la rue La Bruyère poursuivait son propriétaire en dommages-intérêts à la suite de la nécessité où elles s'était trouvées de déménager quelques jours après l'emménagement, et cela pour cause... de punaises. Elle a obtenu 400 fr. (\$80.00) de dommages-intérêts.

Chemins de fer chinois : Le correspondant d'un journal américain à Essen écrit que les usines allemandes ont reçu la commande de 65,000 tonnes de rails pour le chemin de fer chinois de Chantung. En outre, elles se sont assurées la fourniture de 5,000 tonnes de matériel pour les ponts, de 24 locomotives et de plus de 700 wagons dont 400 destinés au transport du charbon, ce qui semble indiquer que ce produit constituera un important élément de trafic pour la ligne. Enfin il a été commandé également en Allemagne des matériaux de construction, du ciment, des machines outils et du matériel de télégraphie.

Le montant total de ces commandes, déduction faite du fret et de l'assurance, s'élève à 20,000,000 marks (environ \$4,000,000).

Les causes du suicide : Ces causes sont multiples et ne sauraient être, évidemment, toutes cataloguées. Cependant des médecins, des aliénistes, se sont préoccupés de recherches à ce sujet et ont établi certaines nomenclatures qui ne sont pas sans intérêt pour les assurances. En voici une qui porte sur près de 8,000 cas :

	Hommes	Femmes
Misère.....	905	511
Chagrins domestiques.	728	554
Pertes d'argent.....	322	233
Ivresse et excès.....	287	208
Pertes au jeu.....	155	11
Ambition contrariée....	122	410
Chagrins d'amour.....	97	157
Amour-propre exalté...	53	53
Remords.....	49	57
Fanatisme.....	16	
Misanthropie.....	3	3
Causes inconnues.....	1,381	667

Les suicides d'enfants n'ont pas été relevés bien que, malheureusement, ils ne soient pas, de nos jours, une quantité négligeable.

La rubrique *misère* cache, à n'en pas douter, toute une série de causes plus spéciales dont elle est en quelque sorte la résultante.

Un conseil pour finir : Lorsqu'on a renversé une lampe à pétrole et que le feu s'est communiqué au liquide répandu, on sait qu'il est absolument inutile de chercher à l'éteindre avec de l'eau. Si on a sous la main du sable ou des cendres en assez grande quantité, on peut obtenir un bon résultat de leur emploi. Mais on n'en a pas toujours, tandis que dans un ménage on a plus souvent du lait.

Or, c'est un excellent extincteur, car aussitôt que le lait est versé sur le pétrole enflammé, il l'éteint. Et, tant de ménagères manient le pétrole avec imprudence, que c'est rendre service que de divulguer ce procédé dont l'efficacité est malheureusement très peu connue.

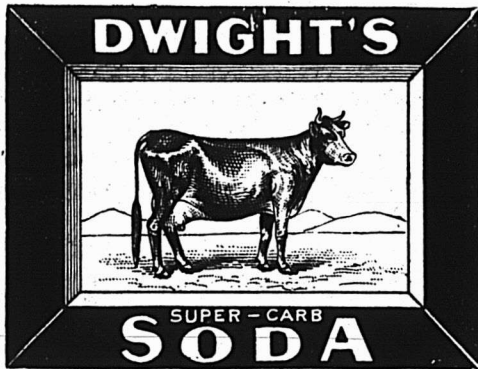

POUR rendre justice a la Province de Québec, nous sommes contents de dire que la demande dans cette Province pour le **Soda à Pâte Cow Brand de Dwight**, est très considérable, prouvant que les cuisinières canadiennes apprécient un article de première classe.

—

JOHN DWIGHT & Co.

34, rue Yonge, Toronto

LA LAVEUSE A RÉACTION

LA PLUS FACILE A MANŒVRER, LA PLUS EFFICACE DES MACHINES A LAVER.

Une machine qui se vend rapidement et donne la meilleure satisfaction.

Nous ne fabriquons que les meilleures. Prix modérés.

Les marchands sont à l'abri des reproches en recommandant nos machines à leurs clients.

Demandez circulaires et prix à

W. L. HALDIMAND & SON, Agents de l'Est, MONTREAL.

The Dowswell Manufacturing Co.

HAMILTON, Ont.

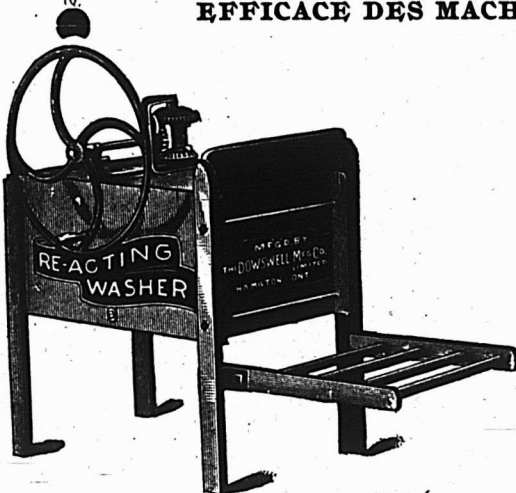

LA BANQUE JACQUES CARTIER*Compte-rendu de l'Assemblée Générale*

L'Assemblée Générale spéciale des actionnaires ajournée au 19ème jour de mars courant, s'est continuée au Bureau de la Banque, lundi dernier, à midi.

ÉTAIENT PRÉSENTS :

MM. G. N. Ducharme, président, L. A. Bernard, Dr A. A. Bernard, G. B. Burland, P. P. Mailloux, Hubert Morin, l'échevin H. Laporte, Anatole Larose, Alex. Desmar-teau, J. P. Lebel, F. S. Mackay, Révd N. Demers, A. S. Delisle, Dumont Laviolette, L. J. O. Beauchemin, Joseph Duclou, Odilon David, J. E. Beaudry, C. A. M. Globensky, O. Martineau, F. St-Germain, représentant la succession Joel Leduc, Lucien Huot, etc., etc.

Monsieur Ducharme avant d'ouvrir l'assemblée déclare que le total des souscriptions reçues des actionnaires dans le cours de la semaine jusqu'à ce moment ne se montent qu'à la somme de \$17,400, et à moins que les actionnaires présents ne complètent le capital demandé, le Bureau de Direction devra comprendre qu'il faut de toute nécessité modifier son projet de réorganisation.

Afin de voir si c'est bien là le désir des actionnaires, le Président accorde dix minutes pour permettre aux personnes présentes de souscrire.

Ce délai étant expiré sans qu'aucun actionnaire ne se soit présenté, le président ouvre l'assemblée dans les termes suivants :

"Lundi dernier l'assemblée s'est ajournée afin de permettre aux actionnaires qui n'avaient pas encore souscrit au nouveau capital de venir compléter le montant de \$500,000, jugé nécessaire pour assurer d'une manière permanente la réorganisation de la banque. Les souscriptions que nous avons reçues cette semaine des actionnaires se chiffrent à \$17,400.

"Lorsque nous avons commencé ce mouvement, nous comptions que les actionnaires actuels nous souscriraient la moitié du capital nécessaire, sachant qu'un grand nombre d'entre eux ne souscriraient pas, par indifférence, empêchements légaux ou autres raisons. C'est donc chez les véritables intéressés seulement que nous avons été trompés dans nos calculs.

"Il est difficile d'expliquer la conduite de certains actionnaires qui étant en mesure de souscrire au nouveau capital refusent de le faire et consentent par là même à mettre la banque en liquidation.

"Aucun actionnaire ne viendra plaider ignorance, car le Bureau de Direction a pris tous les moyens possible pour les tenir au courant de la position et les avertir du danger auquel ils s'exposaient par leur abstention."

"Nous aurions voulu remettre la banque en pleine opération sans qu'il en coûtât aucun sacrifice aux actionnaires, mais nous comprenons que pour arriver là, il fallait un travail de plusieurs années que nous aurions entrepris sans hésitation.

"Aujourd'hui, il est bien évident qu'il faut abandonner ce projet et le Bureau de Direction se trouve placé dans la nécessité de vous faire une autre proposition qui ne vous a pas été soumise tout d'abord parce qu'elle nécessitait pour certains actionnaires un sacrifice que le Bureau de Direction était anxieux de leur épargner.

"Cette nouvelle proposition ferait de réduire le capital actuel à 250,000 et au moyen de cette réduction créer une nouvelle réserve. Après avoir ainsi réduit ce capital, d'autoriser une nouvelle émission de \$750,000 ce qui ferait un capital autorisé de \$1,000,000 et un capital souscrit de \$750,000, je dis un capital souscrit de \$750,000 car j'ai la conviction qu'avec une réserve, il nous serait possible de compter les \$500,000 de nouvelles souscriptions, cette réserve offrirait aux personnes qui n'ont pas d'intérêt dans la banque un avantage suffisant pour les induire à souscrire la balance du nouveau capital que nous cherchons.

"Il suffira de quelques mots pour bien faire comprendre toute la portée de cette proposition; elle affecte différemment les actionnaires. Quant aux anciens actionnaires qui ont doublé leur mise, ils restent dans la même position, mais il en est autrement pour les actionnaires qui n'ont pas souscrit un montant égal à leurs actions, aussi bien que pour les personnes non encore intéressées qui deviendront actionnaires à l'émission du capital nouveau. Les premiers subiront nécessairement une perte dont bénéficieront les nouveaux actionnaires. Les actionnaires qui ont doublé leurs actions retrouvent, les 50 p. c. qu'ils perdent, dans la plus value des actions qu'ils ont souscrites. Les nouveaux actionnaires profiteront des deux tiers de la perte que subiront les anciens actionnaires qui n'ont pas souscrit de nouveau, de même que les anciens ac-



Pickles au Sucre

ont été continuellement améliorés depuis trente ans, jusqu'à ce qu'ils soient arrivés à former un condiment délicieux *SUI GENERIS*.

Vendus par _____

LES AGENTS AU CANADA :

Hudon, Hébert & Cie Montréal. H. P. Eckardt & Co., Toronto.

“Bon Empois”

Le mot “ bon ” a perdu sa signification, appliqué à l'empois—il est devenu trivial pour avoir été trop employé. L'Empois Pur doit être quelque chose de plus que simplement “ bon ” aujourd'hui, pour permettre à l'épiciers de conserver sa clientèle, et, du fait que nos plus

anciens clients sont nos meilleurs clients actuellement, nous concluons que l'Empois Edwardsburg peut en toute sécurité réclamer le droit d'employer le mot “ meilleur.”

Examinez-le à n'importe quel point de vue—il est toujours le meilleur. Une expérience d'au-delà de 40 ans dans la fabrication de l'empois, compte lorsqu'il est question de “ qualité ”—elle compte dans vos profits, dans vos nouvelles affaires, dans votre marche vers le progrès. Cela paie de vendre ce qu'il y a de mieux—des marchandises simplement bonnes ne font pas l'affaire.

Blé d'Inde Préparé de Benson.
Empois Silver Gloss.
Empois Enamel de Benson.

**Empois
d'Edwardsburg**

Edwardsburg Starch Co., Limited,

CARDINAL, Ont.

FONDEE EN 1858.

MONTREAL, Que.

tionnaires retrouveront $\frac{1}{2}$ de leur perte dans la plus value qui sera donnée à leurs actions par la réduction nominale du capital.

“ Il ne faut pas oublier, en effet, que cette réduction de capital n'affecte nullement la valeur réelle de l'actif, tandis que la réserve inspirera au public une plus grande confiance et donnera par là à vos actions une bien plus grande valeur.

“ S'il nous fait peine de voir que certains actionnaires sont exposés par cette proposition à faire quelques pertes, d'un autre côté, il nous fait plaisir de vous dire qu'ils peuvent l'éviter en souscrivant de nouvelles actions.

“ Avant de mettre cette proposition devant vous, nous l'avons soumise aux gérants des principales banques de cette ville, qui tous par lettre ou verbalement nous ont hautement approuvés et déclaré que c'était le meilleur moyen de reconquérir la confiance publique.

“ Il ne me reste donc plus, messieurs, qu'à vous soumettre la motion suivante qui vient de m'être passée.

“ Le Président soumet alors des règlements.

“ 1o. Pour réduire de moitié le capital payé et au moyen de cette réduction faire une nouvelle réserve.

“ 2o. Pour émettre des nouvelles actions au montant de \$750,000. 0.

“ 3o. Pour décréter qu'aucun de ses directeurs ne pourra emprunter de la banque.

“ 4o. Pour assurer la protection parfaite des dépôts et mettre la banque à l'abri de toute surprise, les dépôts d'épargnes de moins de \$1,000.00 ne devant être prêtés qu'à demande et que sur garantie d'actions ou debentures.

A l'appui de ces deux derniers règlements, le président fait remarquer qu'il était prudent de faire disparaître le danger qui existe dans les prêts faits aux Directeurs, qu'il est difficile de contrôler en certaines circonstances. Le passé de la Banque Jacques Cartier a montré assez clairement la nécessité de ce règlement pour qu'il soit inutile d'en dire d'avantage à ce sujet.

“ La création du département spécial d'épargnes a pour objet de prévenir tout danger de course en maintenant une partie considérable de l'actif de la Banque en valeur réalisable à demande : et pour donner au public toute garantie possible de l'exécution de ce règlement, il sera formé un bureau composé de douze personnes parfaitement désintéressées et commandant la confiance du public, qui chaque mois feront une inspection du Département d'Epargnes et se rendront compte de l'emploi des dépôts exigés par ce règlement.

“ Vous serez appelés sous peu à vous prononcer sur certaines mesures ayant pour but de changer la formation du Bureau de Direction, car vous n'ignorez pas que la charte des banques permet de porter jusqu'à dix le nombre des directeurs.”

Les règlements proposés ci-dessus ont été approuvés par l'unanimité des actionnaires.

Les actionnaires présents représentaient 13,755 actions sur un total de 20,000.

L'Etat financier de la Banque, présenté par le Président se lit comme suit :

**Bilan général de la Banque Jacques-Cartier
au 28 février 1900.**

PASSIF

Billets en circulation	151,378 00
Balance due au Gouvernement Fédéral.....	20,097 54
Balance due aux Gouvernements Provinciaux.....	143,910 34
Dépôts payables à demande.....	161,195 24
Dépôts payables à terme.....	986,422 31
Emprunts faits à d'autres banques au Canada, et garantis.....	489,673 99
Balances dues aux agences de la Banque ou agences en pays étrangers...	79,019 27
Passif non inclus sous les chapitres précédents.....	49,485 47
	\$2,081,182 16

ACTIF

Espèces	1,386 95
Billets de la Puissance.....	11,061 00
Dépôt au Gouvernement Fédéral pour garantir la circulation.....	24,000 00
Billets et chèques sur d'autres Banques.....	7,741 96
Dépôts payables à demande ou après avis ou à date fixe faits dans d'autres banques au Canada.....	25,297 79
Balances dues par d'autres Banques au Canada en échanges journaliers.....	1,651 75
Balances dues par des agences de la Banque ou par d'autres Banques ou leurs agences à l'étranger.....	3,097 39
Balances dues par les agences dans le Royaume-Uni.....	891 54
Obligations ou effets du Gouvernement Fédéral.....	121,666 67
Prêts à Corporations et effets publics anglais, provinciaux ou étrangers ou coloniaux (autres que la Puissance).....	503,726 47
Prêts à demande sur bons et stocks..	256,785 30
Prêts courants.....	820 859 35
Créances en souffrance.....	58,343 17
Immeubles autres que les édifices de la Banque.....	23,471 74
Hypothèques sur immeubles vendus par la Banque.....	91 138 05
Edifice de la Banque.....	127,000 00
Autres dettes actives non comprises dans les chapitres précédents.....	512,214 92

\$2,590,334 06

**A PARTIR DU TIRAGE DU MOIS D'AVRIL, LA SOCIETE AUGMENTERA
SON PRIX CAPITAL DE \$5,000, c'est-a-dire \$15,000 au lieu de \$10,000.**

La Societe Nationale de Sculpture

...INCORPOREE PAR LETTRES PATENTES LE 20 AVRIL 1895...

Les tirages ont lieu publiquement à Québec. De plus, on choisit parmi les commerçants ou les personnes les plus réputées de la ville, quatre citoyens de bonne volonté pour présider au tirage et voir à ce que tout se passe loyalement.

Après le tirage, ces personnes donnent un affidavit pour établir que l'opération a été faite conformément à la loi et à la probité, et qu'elles ont dressé la liste des numéros gagnants d'après l'ordre de sortie de ces numéros.

PRIX DES BILLETS : 25c., 50c., \$1.00 chacun.
PROCHAIN TIRAGE

Le 18 AVRIL 1900

Nombre et Valeur des Lots :

		PRIX APPROXIMATIFS	
1 Lot de	- \$15,000	100 Lots de	- \$20.00
1 "	- 4,000	100 "	- 12.00
1 "	- 2,000	100 "	- 8.00
1 "	- 1,000		
2 "	- 500		
5 "	- 200		
15 "	- 60		
25 "	- 25		
51 "	- 10		
100 "	- 40		
200 "	- 20		
300 "	- 12		
500 "	- 8		
		PRIX TERMINAUX	
		999 "	- \$4.00
		999 "	- 4.00

3,500 lots valant \$53,627.00

1900



Voiture d'Enfant Inclinée.

Un nouvel assortiment complet de véhicules et carrosses d'enfants, chaises, etc. en jonc. Demandez notre catalogue en spécifiant le genre que vous désirez.

Genre A.—Voitures d'enfants, chaises roulantes pour bébés, voitures Stanley et Go-Carts.

Genre B.—Meubles en Jonc.

Genre D.—Velocipèdes, Tricycles, Voitures d'Enfants, Voitures à deux roues et une seule place, Brouettes-jouets, Berceuses (Shoo-Fly); Voitures de Poupées, Chaises Roulantes pour Poupées, Voitures pour Bébé, Stanley et Go-Carts, Chaises pour Invalides, Voitures et Wagons de livraison.

Genre F.—Sleighs.

The Gendron Mfg. Co., Toronto.

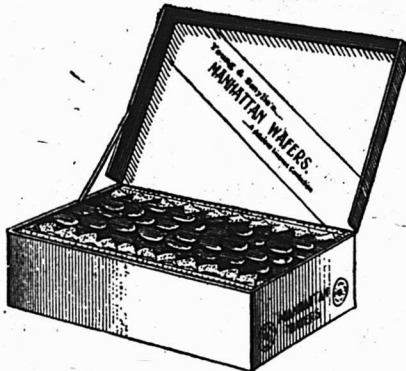
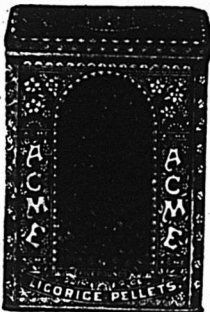

REGLISSE ent bâtons cannelés Y. & S., paquets 80 à la boîte de bois; caisses de 20 boîtes, breveté 20 août 1899; une nouveauté unique et désirable en bâtons de réglisse. Réglisse en bâtons Y. & S. (ordinaire), boîte de 5 lbs. et en vrac, caisse de 25, 50 et 125 lbs. net. Pastilles de réglisse Acme, boîtes de 5 lbs. et paquets de 5 cts. Lozanges de réglisse Y. & S., boîtes de 5 lbs. et flacons de 5 lbs. Manhattan Waters (Réglisse mou) empaqueté en boîtes de 2½ lbs., un délicieux bonbon en réglisse. Vendus par les Droguistes en gros du Canada. Catalogue sur demande adressée aux manufacturiers.

Etablis en 1845.

YOUNG & SMYLLIE, Brooklyn, N.Y.

Pour saler le beurre

Les Ecossais qui sont d'excellents cultivateurs salent leur beurre de la façon suivante : Ils écrasent en poudre très fine une livre de sel commun, une demi livre de sel de nitre (salpêtre) et une demi livre de sucre blanc. Ils mélangent parfaitement ces trois substances et en prennent une once par livre de beurre qu'ils pétrissent bien ensuite. Traité ainsi, le beurre devient ferme, moelleux, d'une belle couleur et n'a pas goût de sel. On peut de plus le garder sans qu'il change pendant trois ou quatre ans, pourvu qu'il soit mis dans des vaisseaux épais, bien bouchés, à l'abri de la chaleur et de l'humidité. Le beurre préparé de cette manière est meilleur au bout de trois ou quatre semaines qu'aussitôt après avoir été salé.

LE CHÊNE

La longévité du chêne est proverbiale; l'âge de quelques-uns des plus renommés est estimé à 2000 ans. Il existe encore sur quelques points de la France, quelques arbres patriarcaux, derniers vestiges des forêts qui couvraient les Gaules.

La forêt de Fontainebleau en renferme plusieurs de taille remarquable. Celui d'Allonville a été souvent décrit et figuré. Le chêne de Deport (Seine Inférieure) mesure à hauteur d'homme, plus de 7 mètres de diamètre, et sa ramure a plus de 40 mètres de large. Près de Saintes, dans la cour d'un château, existe un chêne dont le diamètre est de 8 à 9 mètres et la hauteur de 20 mètres.

Dans les Vosges, non loin des stations balnéaires de Contrexeville, Vittel et Martigny, existent plusieurs de ces colosses du règne végétal. Le plus remarquable, le chêne des Parisiens, ainsi nommé parce qu'il a plusieurs fois servi d'abri à des troupes irrégulières, mesure (d'après la Revue horticole 1887, p. 175) 18 mètres de circonférence au niveau des racines, 9m80 à 2m30 du sol, et sa hauteur est de 32 mètres.

Plusieurs spécimens non moins remarquables existent en Angleterre. Un des plus gros est celui de Wetherby, dans le Yorkshire, dont il ne reste aujourd'hui que des ruines. Le *Gardeners Chronicle* donne les renseignements suivants sur cet arbre : Sa circonférence à 1m. au-dessus du sol était de 16 mètres en 1776; la hauteur de l'arbre sur son déclin, était de 28 mètres, en 1880, époque où il y avait encore quelques feuilles vertes.

Le chêne de Greendale fut creusé il y a 150 ans, sur le désir excentrique de son propriétaire de faire un tunnel dans son tronc. Le travail effectué sans dommage apparent à l'extérieur et dans cette cavité, le duc de Portland passa dans un carrosse attelé de six chevaux. Ce tronc qu'on a conservé à 3m 10 de hauteur.

Le chêne de Thoresby couvre de sa ramure étalée plus de 380 pieds de surface et peut servir d'abri à mille cavaliers. Dans la cavité du Major Oak, sept personnes ont diné sans gêne. Cet arbre est de forme remarquablement parfaite, c'est le type d'un chêne robuste, encore prêt à braver les ouragans et les tempêtes.

Il serait hors de propos d'entrer dans de plus longs détails sur la taille et la longévité du chêne. Cependant, en ce qui concerne son bois, les renseignements suivants ont un certain intérêt.

En 1886 les Parisiens ont pu voir dans un bateau tout spécialement construit pour son transport, le fameux chêne de la Balme, dont la "Revue horticole" de 1886 a fait l'historique. Cet arbre a été découvert dans le lit du Rhône à la Balme (Ain) enfoui dans le fond du fleuve. La base était, paraît-il, recouverte de 10 mètres de sable et de gravier.

Il a fallu 5 mois d'efforts continus pour le dégraver. Son tronc dépourvu de ses grosses branches et de son écorce, mesure 31 mètres de longueur et 9 mètres de circonférence à la naissance des racines et 6 mètres au niveau du sol, son poids est de 55,000 kilos, son bois est parfaitement sain.

Pommes de terre ou patates frites

Ce plat, qui semble facile, est souvent manqué par plus d'une bonne cuisinière : la recette suivante permettra de réussir parfaitement : Prenez des patates fraîches de même grosseur, une fois épluchées, vous les lavez et les essuyez dans un torchon propre. Faites chauffer un bon morceau de beurre dans une casserole plate ou dans une poêle bien propre et placez-y vos patates sur un seul rang pour qu'elles nagent à moitié dans le beurre et faites frire à petit feu les retournant souvent. Une fois cuites et dorées, placez-les de nouveau dans une autre casserole dans laquelle vous aurez fait chauffer un autre morceau de beurre. Dressez-les ensuite sur un plat, salez et arrosez légèrement avec le beurre de la dernière casserole.

TABAC A FUMER...

EMPIRE

— En Palette: de 5c., 10c. et 15c.

L'Empire est un excellent tabac à fumer, frais et doux, c'est le plus gros, le meilleur marché et le meilleur au Canada . . .

Grosses Palettes pour Peu d'Argent

Cette marque donne un bon profit et plaira à chacun.

Demandez à votre marchand de gros un échantillon en boîte à

36c. LA LIVRE.

THE EMPIRE TOBACCO COMPANY, Limited, GRANBY, P. Q.

La "Joliette Tobacco Co.," Joliette, Que.

MANUFACTURIERS DES MARQUES POPULAIRES SUIVANTES :

Torquettes "Twist,"
Tabac à Chiquer et à Fumer "Club,"
Tabac à Chiquer "Atlas"

Ces marques faites avec les feuilles canadiennes de premier choix, sont reconnues par le commerce comme étant les meilleurs tabacs domestiques sur le marché.

REVUE COMMERCIALE ET FINANCIÈRE

FINANCES

Montréal, 22 mars 1900.

Nous parlons ailleurs de l'assemblée générale des actionnaires de la banque Jacques Cartier qui a eu lieu lundi dernier. Une autre assemblée aura lieu prochainement; on espère d'ici là avoir fait souscrire le capital déclaré indispensable pour éviter la liquidation.

Lundi dernier également les actionnaires de la compagnie des Chars Urbains de Montréal ont sanctionné la décision prise par les directeurs d'émettre pour \$1,000,000 d'actions nouvelles, dont le produit servira à améliorer le service, à augmenter le matériel roulant et la force motrice et à liquider quelques comptes.

La Bourse de Montréal est tranquille, plutôt terne et contraste avec l'activité et la fermeté qui dominent les marchés étrangers. On se plaint dans le monde de la spéculation qu'il est difficile d'obtenir de l'argent parce que les banques prêtent largement sur les marchés de Londres et de New-York.

Le taux des prêts sur titres reste à 5½ p. c.

Voici un tableau des dernières ventes opérées sur les valeurs suivantes:

	Ventes précédentes	Dernières ventes
War Eagle.....	\$1.38	1.33
Centre Star.....	1.29½	1.34
Virtue.....	98	97
Payne Mining.....	1.35	1.34
Montreal & London ...	0.30	0.30½
Republic.....	1.16	1.04
Twin City.....	64½	65½
C.P.R.....	95½	95½
Duluth (ord).....	5½	6
“ (pref.).....	15½	16
Chars de Toronto.....	100½	102½
“ Montréal.....	303	299½
“ Halifax.....	96	97½
Rich. et Ontario.....	107	107
Royal Electric.....	194	193½
Coloured Cotton (bons)..	100	100
Dominion Cotton.....	102½	104
Montreal Cotton.....	138	141½
Merchants Cotton.....	133	...
Gaz de Montréal.....	191	191
Intercolonial Coal.....	38	..
Dominion Coal (pref.)...	117	116
“ “ (bons)...	110½	110½
Cable Commercial (bons)	103½	104
“ “ (nouveau)...	169	...
Bel. Telephone.....	180½	180½
Montreal Telegraph.....	165	160

Les dernières ventes d'actions des banques ont donné les prix qui suivent:

Banque de Montréal à.....	260
“ d'Hochelaga.....	140
“ des Marchands.....	160½
“ de Toronto.....	235½
“ des Townsh. de l'Est	157

COMMERCE

La demande pour nombre d'articles de consommation s'est accentuée pendant la semaine. Partout où la neige n'a pas tombé en trop grande abondance, les transports sont faciles et les marchands, en passant leurs ordres, témoignent de leur désir de recevoir les marchandises avant que le dégel ait rendu les chemins impraticables.

En beaucoup d'endroits malheureusement, on craint que le dégel ne survienne avant que l'excès de neige soit suffisamment tassé pour permettre aux sleighs de circuler. Il est des points où les voyageurs des maisons de commerce se voient encore obligés de rebrousser chemin.

Le commerce de détail de la ville qui n'a déjà pas trop à se louer des affaires avec la concurrence des grands bazars, se demande si on n'a pas juré sa ruine en tentant comme l'a fait la Chambre des Députés de la province d'introduire dans la législation des mesures comme celle dont nous parlons dans une autre partie de ce journal.

Rendre insaisissable le salaire des ouvriers ne gagnant pas plus de \$1.50 par jour, c'est virtuellement empêcher ou l'exposer à subir des pertes considérables s'il se laisse attendrir quand l'ouvrier ne travaille pas et qu'il ne peut payer sa nourriture ou son vêtement. C'est en même temps encourager le mauvais payeur à faire des dettes et à ne pas les payer. Nous espérons bien qu'une pareille loi ne sera jamais mise en vigueur.

Cuir, Peaux et Laines.—Les tanneurs deviennent plus durs et parlent très sérieusement d'élever leurs prix dans un avenir très rapproché.

Les prix des peaux vertes sont faibles quoique sans changement nominal.

En laines, il faut avant d'en reparler, reconstituer les stocks.

Épicerie, vins et liqueurs.—Les sucres raffinés sont inscrits à nos cotes à une avance de 5c par 100 lbs. Notre marché suit celui de New-York où s'est produite une hausse qui, du reste, est provoquée pas une avance sur le sucre brut.

Les noix pecans sont très rares sur le marché; il est presque impossible de se réapprovisionner pour le moment.

THE **ST. LAWRENCE SUGAR REFINING CO.**

..... LIMITED

MONTREAL.

FABRICANTS DES QUALITÉS LES PLUS CHOISIES DE

Sucres Raffinés Comprenant nos **Jaunes Efflorescents**



(Bloomy Yellows)

Gafé Glair (Bright Coffee Sugars)

Phenix (qualité suivant le granulé)

Granulés "Extra Standard"

Les Meilleurs sur le Marché.

Les Cigares Populaires par Excellence!

KEYSTONE CHERROOTS Composés de
50% Tabac Canadien,
50% Tabac Etranger.

de fabrication supérieure. Sont très agréables à fumer et se détaillent à

10c. LE PAQUET DE 5 Cigares.

Tous les Marchands de Tabacs, Epiciers, Marchands Généraux tireront un très bon bénéfice de la vente de ces excellents cigares.

J. M. Fortier, Montréal

Les épingles à linge se vendent suivant qualité de 60 à 70c la boîte de 5 grosses, les manufacturiers ayant avancé leurs prix.

Fers, Ferronneries et Métaux.—A l'heure où nous écrivons ces lignes les marchands de ferronneries de Montréal sont en conférence dans le but de s'entendre pour mettre fin à la gâche des prix.

On parle d'une hausse de 5c par 100 lbs sur la broche piquante; mais, pour le moment, cette hausse n'est pas confirmée officiellement.

Huiles, peintures et vernis.—A signaler une avance de 2c par gallon sur l'essence de térébenthine que nous cotons à 85c net, au comptant.

Produits chimiques et drogueries.—Le sulfate de cuivre (vitriol) se vend de 6 à 7c et on prétend qu'une nouvelle baisse est possible avec l'importation prochaine.

Salaisons, saindoux, etc.—La maison Laing a sorti une nouvelle liste de prix portant une avance sur les lards, jambons et saindoux. Notre liste tient compte de ces changements, sauf toutefois pour les saindoux purs de panne, qualité extra qu'on peut obtenir encore à meilleur compte. Il est probable que les autres marques suivront le mouvement.

A NOS ABONNÉS

Nous prions nos abonnés qui n'ont pas encore payé leur abonnement, de vouloir bien nous en faire remise immédiate, suivant l'état de compte mensuel qui leur a été adressé. Les abonnements étant strictement payables d'avance, nous espérons que les retardataires ne nous obligeront pas à leur adresser un nouveau rappel à l'ordre.

Savon de terre glaise

On fait détrempier de la glaise dans un peu d'eau pendant un quart d'heure de façon à faire une espèce de pâte claire. On savonne avec cela le linge à nettoyer et on le place dans une cuve en ajoutant un peu d'eau à mesure qu'elle est absorbée par le linge. On frotte ensuite quelques minutes puis on rince et fait sécher. Ce moyen est excellent pour dégraisser et nettoyer le drap, les lainages, les couilts de couleur, etc.

Revue des Marchés

Montréal, 22 mars 1900.

GRAINS ET FARINES

MARCHÉS ÉTRANGERS

Les derniers avis reçus par le câble cotent comme suit les principaux marchés d'Europe :

Londres.—Blé de passage, aucun changement; mais, plus ferme; chargement de blé de Californie No 1 Standard, de passage sur navires en fer, 29s. 7½d.; chargements de blé de la Plata, mars et avril, 26, 9d. Les marchés locaux, en Angleterre, sont à la hausse; mais américain mélangé, mars, 19s.

Liverpool.—Blé disponible, ferme; mais, tranquille; futurs: blé soutenu, mai, 5s. 9½d.; juillet, 5s. 9½d.; mai, ferme, mars, 3s. 10½d.; mai, 3s. 10½d.; juillet, 3s. 10d.; mais américain mélangé disponible, nouveau, 3s. 10½d.; id. vieux, 3s. 11d.

Paris.—Blé, ferme; mars, 20 20; août, 20.90; Farine, ferme; mars, 26.05; août, 27.00.

Anvers.—Blé disponible, soutenu; Blé roux d'hiver, nouveau, disponible 17.00.

MARCHÉS AMÉRICAINS

Les marchés américains à blé ont montré quelque fermeté à la fin de la semaine dernière, avec une bonne demande pour l'exportation, mais dès lundi les cours fléchissaient devant une augmentation du visible alors qu'on espérait une diminution. Hier, les prix ont encore reculé en sympathie avec une baisse dans les prix du câble de Liverpool.

On cotait hier, le blé disponible sur les différents marchés des États-Unis :

Chicago, No 2, rouge.....	68½
New-York, No 2, rouge.....	76½
Duluth, No 1 du Nord.....	65½
Détroit, No 2, rouge.....	71½

Les principaux marchés de spéculation ont fermé comme suit à la date d'hier:—

	Mai	Juillet
Chicago	66½	67
New-York	72½	73
Duluth	68½	...
Détroit	72½	71

Voici les cours en clôture du blé sur le marché de Chicago pour chaque jour de la semaine.

	Mai.	Juill.
Jeu.	66½	7½
Vend.	67½	3
Samedi	67½	—

Téléphone Bell Main 2461.
Téléphone des Marchands 238.

...Boîte Poste 62.

N. F. BEDARD

MARCHAND ET COMMISSIONNAIRE EN

BEURRE, FROMAGE, ŒUFS, Etc.

ET NEGOCIANT DE

Fournitures et Matériaux pour les Fromageries et Beurreries

BOIS DE BOITE A FROMAGE, PROVENANT DES MEILLEURS MOULINS D'ONTARIO.

Cotations spéciales pour quantités d'un char ou plus livrées dans toutes les parties de la province.

Ganistre **EMPIRE STATE**, SANS RIVALE
AU CANADA
PRIX MODÉRÉS ET CONDITIONS FACILES.

N. F. BEDARD, 32-34 rue Foundling, Montreal

Dans le Trouble

Un épicier qui vend une marchandise quelconque dont il n'est pas sûr a toujours du trouble avec ses clients et, éventuellement, il les perd. Si vous vendez la marque de Bi-Carbonate de soude

“Hand-in-Hand”

vous plairez toujours à vos clients.

Essayez-le.

Toujours Bons

Quelquefois vous achetez des raisins qui ne sont pas bons—de fait ils ont une saveur de mois—c'est parceque c'est du vieux stock. Chaque paquet de raisins *épépinés de Griffin et Skelly* porte l'étampe de la licence, ce qui est une garantie de la qualité.

Essayez-les.

A. P. TIPPET & CIE, Agents Généraux, - - - MONTREAL.

Lundi.....	66½	67¾
Mardi	66¾	67½
Mercredi.....	66½	67

On cotait hier sur le même marché : Blé d'Inde, plus facile, 35½c. mars; 37½c. mai; 37½c. juillet et 38c. septembre. Avoine, soute-nue, 23½c. mars; 24c. mai et 23c. juillet.

MARCHES CANADIENS

Nous lisons dans le *Commercial* de Winnipeg en date du 17 mars 1900 :

Le marché local accuse très peu de changement; mais on montre plus d'intérêt dans le blé du manitoba, à la fin de la semaine qu'auparavant, et le prix est monté de 1c par boisseau depuis une semaine, le No 1 disponible se vendant hier à 67c à Fort William.

Le nombre de transactions est très restreint vu que les détenteurs sont tenaces et que les acheteurs ne se pressent pas.

Les prix du blé à l'exportation sont quelque peu au-dessous des prix courants ici, et les affaires ne peuvent être actives avant que ces prix ne concordent. Le No 2 dur et le No 1 du Nord sont à 2½c au-dessous du No 1 dur et le No 3 dur à 5c au-dessous du No 1 dur; le No 1 *frosted* à 58c, le No 2 *frosted* à 53c le tout en magasin à Fort William.

Le marché de Montréal est meilleur pour les grains. Il s'est fait plusieurs transactions en blé du Manitoba en lots assez ronds.

Pour l'avoine, il faudra sans doute baisser quelque peu les prix pour rencontrer les vues des acheteurs anglais, à moins qu'en présence du besoin ils soient obligés d'accepter les prix de notre marché.

Le sarrasin est en assez bonne demande et les prix ont avancé.

En somme, le commerce de grains se réveille et à en juger par l'intérêt que le commerce anglais porte aux prix pratiqués, on peut espérer une bonne exportation dès l'ouverture de la navigation.

Les farines de blé ne s'exportent pas pour le moment, mais la demande locale est plus accentuée; les marchands du dehors veulent avoir leurs approvisionnements avant le dégel.

Les prix sont généralement soutenus, sauf pour les straight rollers, dont nous avons finalement baissé la cote pour les motifs précédemment indiqués.

Les farines d'avoine sont tranquilles et sont offertes sur rail à Montréal, à \$3.40 en barils et à \$1.65 en sacs.

GRAINS

Blé roux d'hiver, Can. No 2. \$0 00 à 0 00
Blé blanc d'hiver " No 2. 0 00 à 0 00

Blé du Manitoba No 1 dur...	0 79	à	0 80
" No 2 dur...	0 00	à	0 00
Blé du Nord No 1.....	0 77	à	0 79
Avoine blanche No 2.....	0 30½	à	0 31
Orge, 48 lbs.....	0 45	à	0 50
Pois, No 2 par 60 lbs.....	0 69	à	0 69½
Sarrasin, par 48 lbs.....	0 55½	à	0 56
Seigle, par 56 lbs.....	0 59	à	0 60

FARINES

Patente d'hiver.....	\$3 65	à	3 85
Patente du printemps.....	3 80	à	3 85
Straight rollers.....	3 25	à	3 30
Forte de boulanger (cité)...	3 50	à	3 50
Forte du Manitoba, seconde	3 00	à	3 10
D'avoine roulée.....	3 40	à	3 50

FROMAGE

MARCHE ANGLAIS

MM. Hodgson Brothers nous écrivent de Liverpool 10 mars 1900 :

"La demande a été moindre, mais la fermété des prix se maintient et, en présence de stocks réduits, la tendance se manifeste dans la direction des prix plus élevés.

"Nous cotons aujourd'hui :

Fromage Canadien coloré,			
(Sept. oct.) choix	63 0	à	64 0
do do blanc,	60 6	à	61 6
do Etats-Unis, coloré	62 6	à	63 6
do do blanc	60 6	à	61 6
Qualités moyennes rares, de	44 0	à	53 0

MARCHE DE MONTREAL

Le prix du beurre, s'il se maintenait dans les limites actuelles, serait un obstacle à la fabrication du *fodder cheese*, mais avec une augmentation de production, les prix vont encore baisser; la tentation s-ra forte alors de se lancer dans la fabrication du fromage avant que les pâturages soient ouverts aux animaux. Ce serait dommage pourtant qu'une fabrication hâtive vint gêner une excellente situation.

Les stocks de fromage sur le marché anglais sont très bas, et ici, il reste à peine cinq à six mille boîtes, qui trouveront leur débouché en quelques jours. On peut, en laissant les stocks s'épuiser complètement en Angleterre, commander un prix de début pour la saison nouvelle, qui ne s'éloignera pas de beaucoup de ceux acceptés aujourd'hui pour le fromage vieux. Laissons donc le *fodder cheese* de côté; on s'en est bien trouvé l'an dernier, on s'en trouvera mieux encore cette année.

On cote le fromage blanc à 12½c. et le coloré à 13c environ.

Le prix du câble public de Liverpool a baissé à 60s. pour le blanc, et le coloré reste à 63s.

Pelles, Bêches, Fourches,
Grattes et Rateaux.

A des PRIX RAISONNABLES.

Vert de Paris

Demandez nos Prix, avant de
placer vos commandes pour le
Vert de Paris. :- :- :- :-

L. H. HEBERT,

297 et 299 rue St-Paul, - - MONTREAL.

Etablis en 1856.

Adresse par cable "Hodgson," Liverpool.

HODGSON Brothers

27 & 29, rue Stanley,

LIVERPOOL, Angleterre

Marchands à Commission. Provisions Canadiennes Provisions Générales.

Facilités spéciales pour l'écoulement direct de

BEURRE ET DU FROMAGE

aux consommateurs anglais aux plus hauts prix du marché.
Avances libérales faites sur consignations qui peuvent nous
être envoyées directement ou par L'INTERMEDIAIRE de

MM. Abram. Hodgson & Sons, Mercantile Exchange Bldg., New York, E. U. A.

OU BIEN ENCORE PAR L'INTERMEDIAIRE DE

Hodgson Brothers, 65-69 rue William, Montréal,

Qui ont des succursales à Montréal, St-Hyacinthe, Lawrenceville et Cowansville.

BEURRE

MARCHÉ ANGLAIS

MM. Hodgson Brothers nous écrivent de Liverpool le 10 mars 1900 :

“ Le marché est déprimé, la demande, malgré la réduction des prix, est très limitée et avec des stocks abondants, particulièrement d’Australie et de la Nouvelle-Zélande, on ne s’attend pas actuellement à une amélioration des prix.

“ Nous cotons aujourd’hui :

Crémeries Canadiens, choix en boîtes, frais.....	92s à 98s
Etats-Unis, tinettes, choix (nominal).....	88s à 92s
Ladles et imitation Crémeries et beurres de fermes canadiennes. — lents.....	70s à 80s
Australien et Nouvelle-Zélande.....	90s à 100s
Danois.....	100s à 106s
Cork, Premiers } var 00s à 000s	quin- { 00s à 88s tal { 00s à 80s
— Seconds	
— Troisièmes	

MARCHÉ DE MONTREAL

Les arrivages de beurre nouveau de crèmerie ont commencé cette semaine; il en est arrivé 200 paquets hier et comme la production du lait est de jour en jour croissante, il n’y a plus de disette à craindre.

Les prix ont baissé très sensiblement et varient, suivant qualité, de 23 à 25c à la tinette.

ŒUFS

On nous écrit de Liverpool le 9 mars 1900 :

“ Les œufs d’Irlande et du Continent sont offerts en abondance; ceux du Canada et des Etats-Unis sont négligés.

“ Nous cotons :

Œufs frais du Canada et des Etats-Unis. Nominal	s. d.	s. d.
“ d’Irlande.....	6 10	à 7 6
“ du Continent....	5 10	à 6 6

Les œufs, sur le marché de Montréal, sont à prix plus bas. Ainsi, les œufs frais sont cotés de 13½ à 14c la doz. à la caisse.

Quant aux œufs mirés le prix reste dans les environs de 12c. la doz.

POMMES

Dans leur circo aire hebdomadaire MM. J. C. Houghton & Cie., de Liverpool, cotent comme suit le marché aux pommes, à la date du 8 mars 1900 :

La demande pour les pommes continue à être très active.

Le principal approvisionnement con-

siste en pommes Canadiennes et de la Nouvelle-Ecosse avec les Pippins Newtown de la Californie.

Une grande partie de ces dernières étaient en plus ou moins mauvaise condition.

POMMES AU BARIL—PRIX A L’ENCAN

	Vendredi 2 Mars.	Lundi 5 Mars.	Mercredi 7 Mars.
	s d s d	s d s d	s d s d
<i>Americaines.</i>			
Albemarle New-town Pippins..			
King.....			
Baldwin.....			
Greening.....			
Winesap.....			
Jonathan.....			
York Imperial..			
Phoenix.....			
Ben Davis.....	12 3 16 9		
N. Spy.....			
G. Russett.....		14 6	11 6 14 3
<i>Canadiennes.</i>			
King.....			15 3 16 9
Baldwin.....	13 0 23 6	13 0 17 9	16 6 21 6
Greening.....			
N. Spy.....	14 0 24 0	14 3 18 3	15 6 19 9
G. Russett.....	12 0 24 0	10 0 16 9	12 9 20 6
Ben Davis.....	14 0 20 6	15 6 19 9	13 6 22 6
Seek.....			
Mann.....	18 3 22 6		19 0 23 6
Phoenix.....			
C. Red.....			
<i>Nouvelle-Ecosse.</i>			
Baldwin.....			12 0 19 9
Greening.....			
<i>Californie.</i>			
Newtown Pippin	5 6 8 0	4 3 9 9	5 6 9 9

Arrivages pour la semaine se terminant le 6 mars 1900.....16479 barils

Arrivages précédents depuis le 1er juillet 1899.....586168 “

Total des arrivages au 6 mars 1900.....602647 “

Du 1er juillet 1899 au 6 mars 1900.....676072 “

LEGUMES

Les pommes de terre se vendent au char 42c et au détail de 50 à 55c le sac de 90 lbs.

Les prix des haricots triés à la main sont encore de \$1.55 à \$1.60 par minot en lot de char complet.

On cote : Salade, 50c la doz.; salade de Boston, de \$1.10 à \$1.15 la doz. de paquets; choux, de \$1.25 à \$1.50 le quart; carottes, \$1.50 le quart; navets, de 40c le sac; céleri de Californie, \$7.00 la bte; oignons d’Espagne, de 65 à 75c la boîte; oignons rouges et jaunes de \$1.50 à \$1.75 le quart; fèves vertes américaines, \$6.50 la boîte; tomates, \$4.50 la boîte, de 15c à 20c la livre; concombres, de \$2.25 à \$2.50 la doz.; cresson, 60c la doz. de paquets; radis, 50c la doz. de paquets; choux-fleur de Californie, de

Pendant Quatre Mois !

Je ne vous demande pas d'argent **pendant quatre mois** (sur une commande à l'essai d'un millier ou plus de mes cigares) à moins que vous ne désiriez prendre avantage d'un escompte de 5 pour cent en payant dans les trente jours. Même après les quatre mois écoulés, après que vous aurez versé votre argent, vous pouvez, si vous le désirez, obtenir deux mois de plus, pendant lesquels vous pourrez réclamer et vous faire retourner votre argent.

Spécifiez le prix que vous désirez payer par mille : \$25.00 \$27.50, \$35.00 ou \$55.00, indiquez les couleurs que vous désirez et pour le reste, rappelez-vous en à moi. Je paie le fret, rappelez-vous, sur une commande à l'essai. Vous ne gagnez rien à attendre. Envoyez votre commande aujourd'hui même.

J. Bruce Payne, Mfr., Granby, Que.

LES PRODUITS PURE GOLD

SONT DES TYPES
SOUS LE RAPPORT
DE LA QUALITÉ.

Toujours

Ils vous
donnent un
bon profit
et les
prix
n'en
sont jamais
coupés.

Les Gros

4

Poudre de Gelée.
Poudre à Pâte.
Essences Culinaires.
Café.

PURE GOLD MFG. Co., Toronto et Montreal

\$3.00 à \$3.50 la boîte; épinards, de \$3.50 à \$4.50 le quart; patates nouvelles, \$9.00 le quart; champignons, de 60c à 75c la lb; patates sucrées, \$4.50 le quart; persil, 50c la doz. de paquets et asperges, \$9.00 la doz. de paquets.

FRUITS VERTS

Peu de changements, cette semaine, dans les prix. Les atocas sont plus cher à \$12.00 le baril, de même que les bananes qui valent de \$2.50 à \$2.75 le régime. Les oranges de Valence en boîtes de 714 ne se vendaient pas plus de \$6.00 on les cote actuellement de \$5.50 à \$6.50, suivant choix et qualité.

Tous les autres fruits de notre liste sont aux mêmes prix que précédemment.

FOIN PRESSE ET FOURRAGES

MM. Hosmer, Robinson & Co., nous écrivent de Boston le 15 mars 1900 :

“ Les arrivages pour la semaine écoulée sont de 180 chars de foin et 21 chars de paille et 10 chars de ce foin pour l'exportation. La semaine correspondante, l'an dernier, 324 chars de foin et 21 chars de paille et 114 chars de ce foin pour l'exportation.

Le marché est ferme spécialement sur le No 1 et le foin de choix.

Les prix sur les qualités inférieures restent à peu près au même point. Nous croyons que c'est le bon temps d'expédier du foin. Près de 160 chars de foin ont été partiellement détruits par un incendie, et la plus grande partie de ce foin a été acheté par les petits marchands, de telle sorte que l'incendie n'a pas matériellement affecté le marché. La faiblesse des arrivages a eu pour effet de faire monter les prix.

La paille de seigle est ferme et sans changement.

Nous cotons :

	Grosse balles.	Petites balles.
Foin, choix	\$16.50 à \$17.50	\$16.50 à \$17.00
— No 1..	16.00 à 17.00	16.00 à 17.00
— No 2..	14.50 à 15.50	11.00 à 15.00
— No 3..	13.00 à 14.00	13.00 à 14.00
— mél.de		
trèfle.	13.00 à 15.00	13.00 à 15.00
— trèfle.	13.00 à 14.00	
Paille de		
seigle long.	13.50 à 14.00	
seigle, mêlée	9.00 à 10.00	9.00 à 10.00
— d'avoine	8.00 à 9.00	8.00 à 9.00

Le marché de New-York s'est raffermi et on y cote les prix suivants : foin de choix \$17.00; No 1, de \$16.00 à \$16.50; No 2, de \$14.50 à \$15.00 et qualités inférieures de \$12.00 à \$13.50.

A Montréal, la demande est satisfaisante et les prix se maintiennent.

Nous cotons ici, au char :

Foin pressé, No 1 à choix.	\$9 00 à \$10 00
do do No 2.....	8 00 à 8 50
do mél. de trèfle.....	6 50 à 7 50
Paille d'avoine.....	0 00 à 4 50

Pour attendrir le jambon

On recommande le moyen suivant pour attendrir les jambons les plus vieux et les plus durcis: Essuyez votre jambon, enveloppez-le dans un linge et enterrez-le dans une terre ni trop sèche ni trop humide, de manière à le recouvrir d'environ un pied et demi de terre. Au bout d'une heure, il sera devenu très tendre sans avoir perdu sa fermeté.

Cuir à ameublements

Chacun sait que la couleur du cuir à ameublement (bleu, vin, brun, etc.) disparaît généralement par frottement. Dans ce cas, il n'est pas agréable, pour les personnes portant des vêtements clairs, de s'apercevoir qu'après s'être assises sur des sièges recouverts en cuir, ils emportent une partie de la couleur de ce cuir. La façon suivante évite cet ennui :

Faire bouillir ensemble dans un pot de terre 2 litres $\frac{1}{2}$ d'eau, 25 grammes de borax et 35 grammes de shellac en ajoutant pendant l'ébullition un peu de couleur aniline pour correspondre à celle du cuir à traiter. On laisse alors refroidir la mixture qui, une fois froide, est prête à employer. Cette recette est donnée par le *Ledermarkt*.

On applique la solution sur le cuir au moyen d'une éponge très molle, lentement et avec soin, de manière à éviter le bariolage.

Il faut se servir de différents pots et de différentes éponges pour chaque couleur, il faut laver à fond avant l'emploi, sans cela, le cuir serait taché et il se produirait des bigarrures du plus mauvais effet. Il faut aussi choisir avec soin la nuance devant correspondre à celle du cuir. Après l'application, pour faire sécher, il faut suspendre les peaux par la tête, côté fleur en dehors. La pièce ne doit pas être trop chaude; après une suspension d'une couple d'heures, les peaux doivent être descendues et légèrement frottées avec du drap mou.

Cette solution n'affecte pas du tout le caractère du cuir et arrête l'enlèvement de la couleur.

Bernier & Cie



Marchands de Farines

Grains,
Moulées,
Graines
de Semences,
Graines
Fourragères,
Etc.

Prix Spéciaux par quantité
de char ou pour char assorti.

BUREAU ET ENTREPOT :

Près la Gare du Grand Tronc,

St-Hyacinthe

CORRESPONDANCE SOLLICITEE.

TOUS LES HOTELS, EPICIERS ET RESTAURANTS de cette ville vendent les Eaux Minérales Caledonia. La demande augmente continuellement et leur vente a atteint des proportions phénoménales — le peuple sait apprécier "ce qui est bon". **Les Eaux Minérales Caledonia** — comme tous ceux qui en ont bu le savent — sont absolument sans pareilles. Elles sont reconnues comme étant pures et bonnes; et supérieures à toutes les eaux minérales.

Si vous avez besoin d'un tonique, buvez à table, ainsi que dans les grands diners et autres fêtes, les Eaux Minérales Caledonia.

**M. TIMMONS
& SON,**

SEULS AGENTS ET
EMBOUTILLEURS

90-92, côte d'Abraham
QUEBEC



Chronique de Québec

Mercredi, 21 mars 1900.

Le printemps, commencé hier, nous a apporté une ravissante journée de dégel, dont la conséquence a été de précipiter la glace des toits et de chanter nos rues en lacs. Quoiqu'il en soit, après les rigueurs des trois ou quatre dernières semaines, cette température adoucie est de bon augure et donne un élan nouveau aux affaires. La perspective, telle qu'elle nous apparaît présentement, est réjouissante, et nos marchands sont pleins de confiance. Il se fait déjà un certain remue-ménage en prévision de l'approche de la belle saison. Nous sommes heureux de constater que plusieurs maisons, dans le commerce d'épicerie spécialement, renouvellent leur ameublement et agrandissent le local destiné aux affaires; cela indique le progrès méthodique et sérieux.

Un comptable liquidateur, à même par profession de se rendre compte de l'état des affaires en général, nous disait qu'il n'a pas pu encore se rendre un compte exact de la cause de la fréquence et du nombre des faillites qui se sont succédées dans notre région depuis quelques mois. Il est certain que la chute de plusieurs petites maisons de commerce de la ville était prévue depuis longtemps et devait fatalement arriver tôt ou tard. Mais la campagne a aussi fourni un nombre un peu exceptionnel de faillites, et il n'y a pas d'autre moyen d'expliquer cette situation que par les longs crédits que les marchands ont obligeamment fait.

Le mal s'aggrave de plus en plus dans les campagnes, par le fait d'abord que la concurrence locale s'accroît toujours davantage entre marchands, et par cet autre fait que les clients, cultivateurs et autres, profitent de cet état de choses pour ouvrir des comptes et négligent presque indéfiniment de les solder, si ce n'est miette à miette, sans aucun profit pour le vendeur. Il y aurait lieu à réformes sérieuses, mais malheureusement le peuple est gâté par les marchands eux-mêmes et la mauvaise habitude invétérée amène ces ruines périodiques que nous constatons en ce moment.

EPICERIES

Strops : Barbades pur, tonne, 42c à 43c; Extra, 43c; Porto Rico, 38 à 42c; Fajardos, 43c; Hamacao, 40 à 42c.

Sucres : Jaunes \$3.60 à \$4.20 Powdered, 6 à 6½c; Granulé, \$4.40 à \$4.45 les cent livres; Paris lunn, 6½ à 6½c.

Beurre : Frais, 27 à 30c; Marchand, 24 à 25c; de beurrerie, 30.

Conserves en boîtes : Saumon, \$1.00 à \$1.50; homard, \$2.75, \$3.00; tomates, \$0.95c à \$1.00; blé-d'inde, \$1.10; pois, 90c à \$1.00.

Allumettes : Dominion, \$3.50 à \$3.60.

Raisins : Valence, 7 à 8c; Sultana, 11 à 15c; Californie, 6 à 8c; O. Cluster, \$2.20; Imp. Cabinet, \$2.00; Pruneaux de Californie, 8 à 10c.

FARINES, GRAINS ET PROVISIONS

Farines (en poches) : Fine \$1.40 à \$1.45; Superfine, \$1.50; Extra, \$1.50 à \$1.60; Patent, \$1.70 à \$1.80; S. Roller, \$1.70 à \$1.75; Forte à levain, \$1.80 à \$1.90.

Grains : Avoine (par 34 lb.) Ontario, 36 à 37c; De Province, 33 à 34c; O ge, 55c à 60c; Son, 85c; Blé-d'Inde, 47c; Pois, 85 à 90c; Fèves, \$1.75 à \$1.80.

Sel : En magasin, 38c; fin, ½ de sac, 28 à 30c; gros sac, \$1.00 à \$1.10.

Lard : Short Cut, \$15.50; Clear \$17.00; Saindoux pur, en seaux, \$1.70 à \$1.75; Composé, \$1.35 à \$1.45; en chaudière, \$1.35 à \$1.40.

Poissons : Hareng Labrador No 1, \$5.25 à \$5.75; do No 2, \$5.00. Morue, Large, \$4.70; do No 1, \$4.50; do No 2, \$4.00. Sturgeon No 1, \$17.00; do No 2, \$15.50. A guille, 5c la livre. Sardine au quart, \$4 à \$4.50.

Dans le champ des affaires publiques, il est heureux de constater que l'on s'attend à beaucoup d'activité et à des avantages nouveaux importants. C'est ainsi qu'il est annoncé que le gouvernement fédéral pourrait bien se porter acquéreur des plaines légendaires d'Abraham, situées dans la banlieue de Québec, dans le but de les transformer en parc national à la gloire des héros qui les ont illustrés. Pratiquement, cela signifie que notre ville va s'agrandir considérablement d'ici à deux ou trois ans dans une direction où la force des choses a déjà créé le faubourg aristocratique de Québec. Il n'y a pas à se fier à illusion, cette extension dans la campagne des limites de notre ville est un fait de la plus haute importance et les citoyens sont enchantés de ce qui arrive, d'autant plus qu'ils y voient la main active et ferme du maire qui ne manque jamais l'occasion de promouvoir les intérêts municipaux.

Certaines interpellations à la Chambre des Communes ont aussi laissé entre-



Typewriter **Smith Premier**

Facile à manœuvrer et à soigner.

A la hauteur du progrès, sous tous les rapports.

WILLIAM M. HALL & CO.,
1675, RUE NOTRE-DAME, MONTREAL,
AGENTS POUR LA PROVINCE DE QUEBEC.

Un assortiment complet d'accessoires pour typewriters de toutes fabrications.
Typewriters loués, réparés, échangés.

TEL. BELL: MAIN 983

ENTREPOTS



FRIGORIFIQUES

Boeuf, Mouton,
Porc, Huitres,
Volailles, Gibier,
Legumes, Fruits.

Conservation d'après les méthodes scientifiques les plus approuvées. Ventilation parfaite, air sec; température appropriée à la nature des produits à conserver.

COIN DES RUES
des Sœurs Grises
et William

Tel. Bell Main 3146

ST-ARNAUD & CLEMENT

ACHETENT FERME ET RECOIVENT EN CONSIGNATION TOUS LES
PRODUITS DE LA FERME :

BEURRE DE CREMERIES OU DE FERMES,
FROMAGE,

Sirop et Sucre d'Erable, Etc.

AU PLUS HAUT PRIX DU MARCHÉ

On trouvera à leur entrepot de la rue Foundling, No 4, toutes les Fournitures pour Fromageries et Beurreries.

Tinettes et Boîtes à Beurre livrées directement de la manufacture,

A PRIX SPECIAUX.

ST-ARNAUD & CLEMENT, 4 rue Foundling, MONTREAL

voir qu'il pourrait bien y être encore question du million voté l'année dernière pour la construction du pont de Québec : l'entreprise nous paraît être poussée plus vigoureusement que jamais, et c'est le sentiment général à Québec.

La Commission du havre a trouvé que les travaux de construction d'édifices additionnels sur son terrain n'étaient pas de nature à rencontrer peut-être toutes les exigences de la situation. Elle n'a pas hésité à commander un agrandissement considérable de ces édifices, tant il est vrai que le progrès est dans l'air.

..*

Et comme si les choses n'allaient pas assez vite, le feu est venu détruire cette semaine, un monument demi-séculaire, l'Académie de Musique. Ce fut un désastre pour les propriétaires dont les assurances ne couvraient pas dit-on, le quart de la valeur de l'immeuble incendié. Il est terrifiant de penser, et c'est ce que la presse quotidienne répète, que si l'incendie eût éclaté une heure plus tôt, alors qu'il y avait une quinzaine de cents personnes dans la salle, c'eût été une catastrophe des plus lamentables, à cause de l'insuffisance des issues manifestement incapables de laisser écouler une foule compacte et frappée de panique. Si du moins cette expérience pouvait ouvrir les yeux sur la négligence criminelle des autorités. On parle non seulement de théâtres, mais de manufactures, mais d'églises surtout où la foule se masse et où un désastre peut se produire irrémédiablement l'unde ces jours. Va-t-on continuer à tolérer cet état de choses ?

Le commerce reprend. L'ouvrage des manufactures est toujours abondant.

L. D.

Un cultivateur allemand indique le procédé suivant qu'il emploie depuis plusieurs années avec succès pour détruire les poux du bétail :

On fait tiédir de l'eau dans laquelle on a cuit les pommes de terre et on en imprègne un chiffon de laine au moyen duquel on frotte soigneusement les endroits où se tiennent généralement les poux. Ce traitement suffit à les détruire ; cependant pour plus de sûreté, on fera bien d'en renouveler l'application. Après, on lavera bien les places envahies au moyen d'eau chaude dans laquelle on aura dissous du savon vert. Ce procédé n'entraîne pas la chute du poil et donne d'excellents résultats.

LES CHEMINS DE FER CHINOIS

La mise en exploitation de la Chine au moyen des procédés modernes sera sans doute au premier rang parmi les grands faits économiques du début du vingtième siècle. La Chine est un pays favorisé par la nature en ce qui concerne la fertilité de ses terres, la richesse de son sous-sol qui recèle en abondance, la houille, le fer, l'étain, le plomb, le cuivre, en ce qui concerne aussi le réseau de ses fleuves et de ses rivières où la pisciculture a toujours été florissante. Enfin, ce magnifique pays est habité par une population sobre, laborieuse, intelligente.

La Chine est donc dans d'excellentes conditions pour développer rapidement, et dans d'énormes proportions, sa production agricole et industrielle, quand elle sera dotée d'un outillage moderne pour les transports par terre qui lui font défaut, car elle n'a pour ainsi dire pas de routes terrestres.

Cet outillage, elle ne tardera pas à l'avoir puisque le gouvernement chinois a déjà, à l'heure actuelle, accordé des concessions de chemins de fer mesurant pas moins de 11,440 kilo n, de longueur en totalité et dont la plus importante est destinée à mettre Pékin en communication directe et rapide avec Hankow, le centre commerçant le plus important de l'empire.

Les concessions de chemins de fer déjà accordées en Chine se répartissent ainsi :

Lignes construites.....	588 kilomèt.
— en construction..	4,218 —
— concédées.....	6,639 —

Total..... 11,440 kilomèt

Voici maintenant au point de vue de la répartition des "sphères d'influence," le détail des lignes concédées, construites et en construction :

Contrôle allemand.....	798 kilomèt.
— américain.....	1,299 —
— anglais.....	2,227 —
— belge.....	1,300 —
— chinois.....	1,084 —
— français.....	779 —
— anglo-allemand.....	1,114 —
— russo-chinois.....	2,838 —

Total..... 11,440 kilomèt.

Il convient d'ajouter aux 11,440 kilomètres de lignes construites, en construction et concédées, 3,180 kilomètres de lignes proposées et 4,652 kilomètres de lignes levées. Tel est l'ensemble du réseau des chemins de fer chinois.



Papier-Glue: Tanglefoot

* CONTRE LES MOUCHES *

(Scellé)

EFFICACE HYGIÉNIQUE

Attrape les mouches et les germes qu'elles entraînent. Impénétrable. Dure longtemps.

Employé dans le monde entier

The O. & W. THUM CO., Grand Rapids.
M ch. E.U.A.

NEW YORK: 15 Jay St. SAN FRANCISCO: 121 California St.

Tant que vous n'aurez
pas goûté les célèbres

Echantillons
envoyés
gratuits
sur
demande.



TABACS EN POUDRE... FRECHETTE

vous ne saurez pas ce que c'est qu'un
tabac vraiment supérieur - vendu
avec la garantie des fabricants.

Miller & Lockwell, - - Quebec

Les MOUTARDES PURES DE DUNN

donnent une satisfaction sans mélange.

La raison en est -- qu'elles donnent du profit aux marchands et de la satisfaction aux consommateurs.

DUNN'S MUSTARD WORKS, HAMILTON, ONT.



Peinture Préparée "Island City."

Pour l'intérieur et l'extérieur des maisons.
La meilleure peinture sur le marché. La mieux adaptée pour notre climat. La plus pure et la plus économique.

Peinture à plancher "Island City." Celle qui couvre le plus de surface. Celle qui couvre mieux le bois. Celle qui durcit en vieillissant.

Peinture à vernis "Island City." Pour Voitures, Instruments Aratoires, etc. Elle conserve le bois. Elle dure longtemps propre. Elle donne toujours satisfaction.

P. D. DODS & CIE

Entrepôts et Bureaux: 188 et 190 rue McGill,
Usines: 274, 276, 278 rue St-Patrice,

TORONTO. WINNIPEG. MONTREAL.

LA PRODUCTION DU CUIVRE EN 1899

La production universelle du cuivre a considérablement augmenté en 1899. MM. J. Lewis et fils estiment qu'elle s'est élevée à 480,000 tonnes, contre 437,000 en 1898 et 409,000 en 1897. Les ressources de l'Europe et des Etats-Unis ont été de 437,000 tonnes, contre 372,600 en 1898 et 351,000 en 1897. Il y a donc augmentation de 64,000 tonnes, ou 17,25 p. 100 sur 1898.

La production des Etats-Unis s'est accrue de 26,000 tonnes ou 10,87 p. 100. Le rendement des mines de Montana a augmenté de 10,000 tonnes, celui des mines d'Arizona de 5,000 tonnes; le Colorado, l'Utah, la Californie, le Tennessee et le Vermont accusent une plus-value de 11,500 tonnes et les mines de ces Etats produiront encore plus en 1900. Seules les mines du Lac Supérieur montrent une diminution de 450 tonnes.

En Europe, l'ensemble de la production des mines Rio-Tinto, Tharsis, Mason et Barry, situées en Espagne et Portugal, de la mine allemande Mansfeld, des mines du Cap, de Namaqua, de Boléo et de Wallaro n'accuse qu'un excédent de 4,686 tonnes. D'autres mines espagnoles montrent une augmentation d'environ 1,600 tonnes; le rendement de l'Australie s'est accru de 3,500 tonnes, celui de la Colonie britannique de 1,500 tonnes, celui du Japon de 5,500 tonnes, celui du Mexique de 3,000 tonnes, celui du Pérou de 2,000 tonnes, celui de Terre-Neuve de 1,000 tonnes et celui des autres pays de 6,500 tonnes.

Un accroissement de la consommation européenne paraît probable par suite d'une grande demande pour les différents emplois de l'électricité, surtout pour la puissance motrice, la traction, les câbles et les téléphones, bien que l'aluminium soit entré maintenant en concurrence. D'autre part, la consommation des Etats-Unis sera moins élevée.

Avec une augmentation probable de la consommation européenne, mais avec une consommation américaine réduite et une production augmentant régulièrement, la valeur du cuivre, pendant l'année courante, devrait diminuer graduellement, mais les efforts des grands et puissants spéculateurs américains pourront peut-être arrêter la chute qui aurait lieu naturellement, et il se passera probablement quelque temps avant que le cuivre soit coté à sa valeur normale de 50 liv. st. à 60 liv. st. la tonne.

Les stocks en Angleterre et en France ont diminué régulièrement depuis juillet 1899 où ils étaient de 33,600 tonnes

pour tomber en janvier dernier à 21,327 tonnes. La statistique du 15 courant accuse un léger relèvement des stocks à 22,740 tonnes dû principalement aux envois du Chili,

LA CONSERVATION DU LAIT

Plusieurs méthodes sont actuellement pratiquées pour la conservation du lait. Il y a d'abord la méthode fondamentale d'Appert, consistant à chauffer le lait: elle a l'inconvénient de ne pas le mettre à l'abri des secousses pendant le transport, de telle sorte que la crème s'ensépare. On a proposé d'y remédier en employant des récipients spéciaux: mais c'est une complication.

M. de Lignac, dès 1847, préconisa de sucrer le lait à raison de 75 grammes de sucre par litre, puis de le concentrer, par évaporation, vers 80 degrés centigrades. Ce procédé est bon. On l'a perfectionné dans ses détails et dans son outillage et c'est sur lui que repose, en Suisse notamment, l'importante industrie du lait condensé.

Dans ces derniers temps, on a mis en pratique d'autres systèmes curieux. L'un consiste à geler le lait et à le transporter à l'état solide. Un autre repose sur une sorte de saturation du lait par l'oxygène; peut-être verrons-nous, et boirons-nous un jour ou l'autre, du lait azonisé.

Voici également que l'on nous propose le *lait en poudre* suivant un procédé breveté par MM. Brechel et Kittel. Cette méthode est ingénieuse. Le lait fraîchement traité, est évaporé dans le vide vers 40 degrés centigrades, puis séché à l'étuve sans dépasser cette même température. On obtient une masse solide que l'on pulvérise finement et que l'on enferme dans des boîtes de conserves. Les auteurs indiquent qu'il est avantageux d'ajouter au lait, avant de l'évaporer, un peu de sucre et de bicarbonate de soude qui a la propriété de former, avec les corps gras, des composés solubles dans l'eau. Pour s'en servir on fait tout bonnement fondre la poudre de lait dans de l'eau en ayant soin, suivant l'antique formule, de bien agiter avant de s'en servir.

Si, chose qui ne serait pas invraisemblable, cette poudre se conserve longtemps, ainsi que l'affirment ses promoteurs, et si elle peut se transporter en restant insensible aux variations de température, il y a là un petit succès alimentaire qui mérite d'être signalé.

CAFÉ PUR

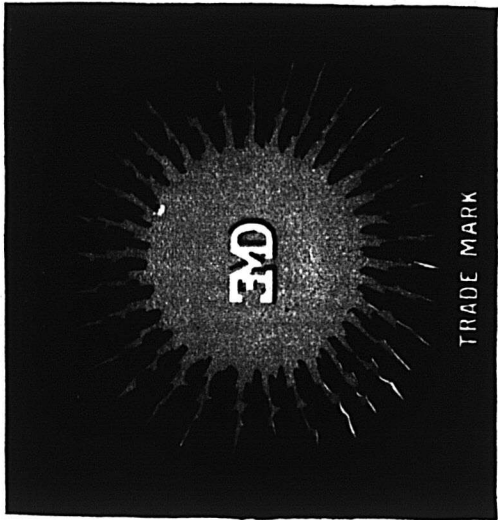

MARQUE ENREGISTRÉE

GABRIANETTI

IMPORTÉ ET MIS EN BOITE PAR

E. D. MARCEAU MONTREAL

Cette Etiquette sur une Boîte de Café vous donne la garantie que son contenu est absolument pur.
MON STOCK de CAFÉS verts est des mieux assorti, et Mes Prix sont, comme toujours, les plus avantageux pour l'acheteur.

SPECIALITÉS



Le **CAFÉ DE MADAME HUOT**,
 rôti ou moulu, pur, boîtes de 1 lb..... à 31c.
 " " " 2 lbs..... à 30c.
MÉLANGE SPÉCIAL..... à 25c.
MÉLANGE X X X..... à 30c.

Termes: 3 p. c. 30 jours.

E. D. MARCEAU, 296 rue St-Paul, Montréal

Il ne coûte pas plus cher et c'est le meilleur pour la table,
le meilleur pour le beurre, le meilleur pour le fromage,

LE SEL WINDSOR

Tous les Epiciers de Gros le vendent.

VINAIGRES PURS

Nous recommandons tout spécialement aux **Epiciers et Marchands Généraux** notre marque **TIGRE**.

Prix défiant toute compétition.

LA CIE CANADIENNE DE VINAIGRE, 35A, RUE ST-ANTOINE, MONTREAL.

Manufacture sous la surveillance du Revenu de l'Intérieur.

Ecrivez pour liste de prix et échantillons.

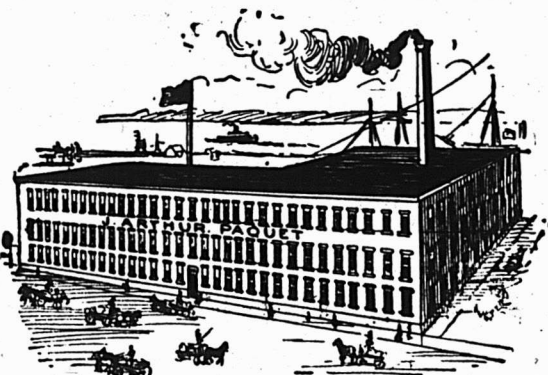

**LES MEILLEURES VALEURS
AUX PLUS BAS PRIX.**

Fournures, Gants, Mitaines,
Souliers-mous, Raquettes, Calottes,
Chapeaux: Paille et Fentre.

J. ARTHUR PAQUET

Pointe-aux-Lièvres, QUEBEC.

SALLES D'ÉCHANTILLONS :

5, Carré Victoria, Montréal. 52, rue
Bay, Toronto.—Bue Main, Winnipeg.
338, rue Hasting, Vancouver.

The Canada Sugar Refining Co.

MONTREAL.

Limited

Manufacturiers de Sucres Raffinés
de la Célèbre Marque

REDPATH

De qualité et pureté les plus hautes, d'après les derniers procédés
et les machines nouvelles qui n'ont de supériorité nulle part.

SUCRES EN MORCEAUX.—Boîtes de 50 et 100 lbs.

GRANULÉ "CROWN."—Marque spéciale, la plus belle qu'on puisse produire.

EXTRA GRANULÉ.—Qualité très supérieure.

SUCRES "CRÈME."—Non séché.

SUCRES JAUNES.—De tous les grades.

SIROPS.—De toutes qualités, en barils et demi barils.

Seuls fabricants de Sirops fins en canistres de 2 lbs. et de 8 lbs.

NOTES SPECIALES

Demandez des échantillons de tabac "Hudson," à fumer et à chiquer: vous ferez plaisir aux clients à qui vous en vendrez. Nous vous recommandons également le "Morning Dew," Virginia flake cut, et le "GOLDEN LEAF," Virginia cut plug: ce sont des tabacs dont la réputation est faite; le nom de MM. B. Houle & Cie est une garantie de leur qualité.

Messieurs Gagnon & Caron ont été nommés Curateurs aux biens de Thomas F. G. Foisy, manufacturier de pianos; inspecteurs, Messieurs B. B. Stevenson, représentant la Banque de Québec, J. O. Gravel, représentant la succession Pratt et J. N. Moncel représentant la succession Masson.

Les maladies du printemps.—Aux approches du printemps, vos clients ont besoin d'un régénérateur du sang. Ils trouveront dans les Pilules anti-bilieuses du Dr Ney le remède sûr, prompt, efficace: vous y trouverez, vous, si vous l'essayez, une santé brillante; si vous les vendez, un bon profit. Envoyez dès maintenant, votre commande à la pharmacie Gaudet à Joliette.

MM. St-Arnaud & Clément invitent les propriétaires de fromageries et de beurrieres à demander leurs prix, avant de faire leurs achats de fournitures pour la maison prochaine.

Ils ont aussi des **prix spéciaux** pour les tinettes et boîtes à beurre, qui sont expédiées directement de leur manufacture.

EXTRA

RENSEIGNEMENTS COMMERCIAUX

PROVINCE DE QUÉBEC

CESSATIONS DE COMMERCE

Montréal—Pelletier & Watts, quincaillerie; Watts & Mailhot succèdent.

CESSIONS

Montréal—Granger A., nouv. Kinsella Thos., embouteilleur de bière, ass. 28 mars.

Ste Anne de Bellevue—Vallée Geo. A., mag. gén., ass. 29 mars.

CURATEURS.

Montréal—Dupuis & Chevrier à J. P. Boyle, hôtel.

Gagnon & Caron à Thos F. G. Foisy, pianos.

St-François Est—Paradis V. E. à J. Pomerleau.

CONCORDATS

Québec—Cantin J. A., nouv., à 40c dans la piastre.

DÉCÈS

Montréal—Meunier Pierre, hôtel.

DISSOLUTIONS DE SOCIÉTÉS

Knowlton—Duchesneau & Frère, marchands-tailleurs.

Montmorcency—Mathieu & Lortie, contracteurs.

Montréal—Vanier & Lesage, nouv.

Vanier Aldéric & Co, négociants.

St. Hyacinthe—Toussignant F. & Co, charrons.

Westmount—Armitage C. H. & Co, laitiers.

EN DIFFICULTÉS

Montréal—Barry, Cooke & Co, nouv., ass. 28 mars.

St Jérôme—Lapointe Mde J. C., nouv.

FONDS A VENDRE

Lévis—Thompson J., farine et grains.

Montréal—Arbour Rémi, restaurant.

Lacoste A. & Co, poêles.

St-Pierre Delle O., modes, 24 mars.

FONDS VENDUS

Ste Flavie—Hudon F. X., mag. gén., à 68c dans la piastre.

St-Jean—Côté Julien, nouv., à 52c dans la piastre.

INCENDIES

Montréal—Desforges & Geoffrion, quincaillerie, endommagé, ass.

NOUVEAUX ÉTABLISSEMENTS

Montréal—Baker & Co, mrs d'articles en plâtre.

Bohinis A., confiseur.

Gold A., négociant.

Wrublewsky Jacob & Co, glace; Léon Mendelovicz.

Sutton—Brome (The) County Maple Produce Co; C. M. Boright et Frk. L. Safford.

Eastern (The) Township Maple Syrup and Sugar Exchange; Lewis S. L. Jeune.

Ventes de Fonds de Banqueroute par les Curateurs

Par Kent & Turcotte, le stock de nouveautés de Julien Côté à 52c dans la piastre à O. Fournier et les dettes de livres à 26c dans la piastre à M. Boisvert.

NAZAIRE TURCOTTE & CIE

- IMPORTATEURS -

Thés, Liqueurs et Epiceries

- - QUEBEC - -

PAS DE STOCK COMPLET SANS

La meilleure à acheter.
La meilleure à vendre.
La meilleure à employer.

Les ingrédients sont tous absolument purs.

La véritable poudre à pâte "Cooks Friend," avec la marque sur chaque paquet, est en vente dans le gros.

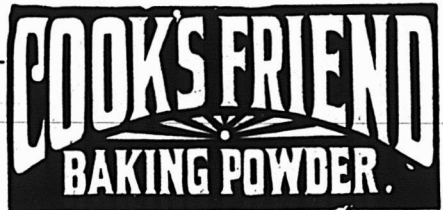

Le "WALLA GALLA" (Enregistré)

ou Thé de la Croix Rouge

Vendu en paquets, à 40c., 50c. et 60c. par livre.

Clubhouse (Enregistré)

Vendu en Canistres de 2 livres et en boîtes de ferblanc de 50 et 100 livres. Ce sont les thés les plus choisis qu'il y ait au Canada. Tous les épiciers trouveront leur profit à les vendre. :-

Empaquetés et mélangés par

The

Cowan, Ramsay Co. Ltd., Toronto.

La Grande Popularité des

GAGAO et de Gowan CHOCOLAT

Est due à sa pureté absolue
et à son excellence.

Ils devraient se trouver dans toutes les maisons. Chaque épicier du Dominion devrait les avoir en magasin.

DÉPOT DE GROS :

454, St-Paul - - Montréal.

La Compagnie **John L. Cassidy, Limitée**

IMPORTATEURS DE



Porcelaines, Faïences,

Cristaux, Argenterie, Coutellerie,

Articles d'Eclairage, Etc., Etc.

339 et 341 Rue St-Paul, Montréal.

Le CHOCOLAT de FRY
et le CACAO

ONT FAIT LEUR MARQUE

DANS LE MONDE ENTIER

275 MEDAILLES D'OR ET DIPLOMES

D. MASSON & CIE, Seuls Agents pour la Province de Quebec
 et Agents Conjoints pour les Provinces de l'Ouest

SURPASSE EN PARFUM ET EN QUALITÉ
LES PLUS FINS THÉS CULTIVÉS AU JAPON.

“SALADA”

Feuille naturelle, pur, non-coloré.

THÉ VERT DE CEYLAN,

Son introduction a été un succès accentué.

Paquets Scellés seulement.

Demis et Quarts. Se détaille à 40 cts.

ECHANTILLONS AU COMMERCE SUR DEMANDE.

“SALADA” TEA CO., MONTREAL.

MAISON FONDÉE
 EN 1858

Cognac Sorin Domaine du Mortier
COGNAC

MEDAILLES AUX CONCOURS : 1868—1887—1889

Bouteilles : Carte Bleue, Carte Rouge, Carte d'Or. Flasks :
 caisse de 24, avec verres. ¼ Flasks : caisse de 48, avec
 verres. Fûts, Quarts, Octaves, Demi-Octaves

J. SORIN & CIE, COGNAC.

Représenter par

A. Robitaille & Cie, 354-356, rue St-Paul, Montreal

Tels : Bell, Main 705; Marchand, 321.

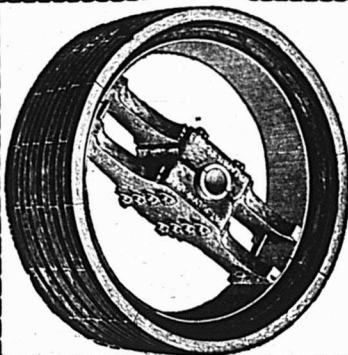

POULIES “STANDARD
 Wood
 Split” de **DODGE**

La Poulie Wood Split Standard
 reconnue dans le monde entier.

QUEBEC **SHERBROOKE** **MONTREAL**
 H. Andrews & Sons. Jencks Machine Co. Laurie Engine Co.
 321, St-Jacques.

RUELS MANUFACTURIERS

DODGE MAN'F'G CO. OF TORONTO, Lim ted

TORONTO, Ont.

E. Fuet.....	6 00	au gallon.	8 66
J. Borlaine depas.....	0 00		3 75
Rivière-Gardat.....	0 00		4 15
Biscuit-Dubouché.....	4 30	à 4 8.	4 65
Benaud & Cie.....	4 10	à 4 8.	4 48
Bontalleau & Cie.....	3 80	à 4 8.	4 48
<i>Alumens</i>			
St-Georges, 12 lit.		à caiss. 10.	
Chauret cachet or 12 lit.	12 50		12 50
" rouge 12 lit.	14 50		14 50
St-John, 24 1/2 pils imp.	0 00		12 75
St-Joseph, Jamaïque.....	0 00		11 50
St-Félix, Martinique.....	0 00		10 50
Talbot frères.....	0 00		7 75
Jamaïque.....	4 25	au gallon.	6 15
<i>Whiskey Ecossois.</i>			
Mumorensis.....	6 25		7 50
Heather Dewar.....	10 00		10 50
" flaska.....	7 00		0 00
" stone.....	11 25		0 00
Special Reserve.....	9 00		10 00
Ex-Spo Liqueur, flacons.....	8 50		0 00
Dewar's Special Liqueur.....	12 25		12 50
H. Fairman & Co.....	9 25		8 50
Royal Eagle.....	9 25		8 50
Sheriffs.....	10 00		18 00
Mackie's R. O. spec.....	8 25		10 25
Islay.....	8 25		8 50
Glenlivet.....	8 75		0 25
Glenlivet * * *.....	10 00		10 25
Cabinet 1 crown.....	0 00		8 75
" 2.....	0 00		9 50
" 3.....	0 00		10 75
Harvey's R. O. spec. liq.....	0 00		12 75
Fitz-James's old.....	9 75		0 75
Alex. McAlpine old scotch.....	0 00		8 75
Watson old scotch, qrs.....	0 00		8 75
" pils.....	0 00		8 75
Thom & Cameron.....	0 00		7 75
Bernard's Encore.....	9 25		8 50
Bullock, Lade & Co.....	10 75		1 00
Special blend.....	10 75		1 00
" extra special.....	0 00		7 50
L. Karine.....	0 00		8 75
Usher's O. V. G.....	0 00		9 75
" H.....	0 00		12 00
Gacile Old Blaugter.....	0 00		9 50
Green's O. V. H.....	0 00		10 00
Stewart's Royal.....	0 00		10 50
Heather Dew.....	3 85	au gallon.	3 85
Ex-Spo Reserve.....	4 15		4 25
Ex-Spo Liqueur.....	4 75		4 80
Banagher Irish.....	4 05		4 30

Liqueurs et spiritueux.			
Brandies (droits payés).....	\$ à caiss.		
Sorin—Carte bl.....	9 50		
Carte rouge.....	11 00		
24 Flaaks avec verre.....	9 00		
48 Flaaks avec verre.....	10 00		
FUTS			
Quarts.....	4 00		
Octaves.....	4 25		
by O.V.....	4 25		
Hennessy * pintes.....	13 00		
" * chopines.....	14 25		
" * * pintes.....	14 75		
" * * chopines.....	16 25		
" V. O. pintes.....	17 25		
Martel * pintes.....	12 75		
" * chopines.....	14 00		
" V. O. pintes.....	17 00		
" V. S. O. P. pintes.....	18 50		
Par lots de 10 caisses assorties ou non,			
256 de moins par caiss.			
F. O. B. Montreal, net 30 jours ou			
1/10 jours.....	9 1		
Bontalleau & Co., F. P.....	10 00		
" O. B.....	12 00		
" V. B.....	14 00		
" V. V. O. B.....	16 00		
" 1824.....	21 00		
Ph. Richard, F. C.....	22 50		
" V. S. O. P.....	15 00		
" V. S. O. P.....	12 00		
" V. O.....	18 50		
Conturier.....	7 00		
" flaska.....	8 00		
Marion.....	6 00		
" flaska.....	7 00		
Rivière-Gardat.....	10 00		
Optima.....	17 00		
Biscuit Dubouché.....	9 25		
Renaud & Cie.....	12 25		
E. Fuet *.....	9 00		
" * *.....	10 75		
" * * *.....	12 50		
" V. O. P.....	14 50		
" V. O. P.....	16 25		
" V. S. O. P.....	18 25		
" V. S. O. P.....	24 25		
E. Fuet 1860.....	28 25		
" 1864.....	30 25		
J. Borlaine * *.....	6 75		
Fine Champagne.....	5 75	au gallon.	5 30
Ph. Richard, V. S. O. P.....	3 45		3 30
Conturier.....	3 50		3 65
Marion.....	3 60		3 40
" franc. qrt lb. 0 09.....	0 60		0 60
Hennessy.....	0 60		0 60
Martel.....	0 00		6 75

Blés du Nord No 1.....			
Orge, 48 lbs.....	0 74		0 99
Pois No 2 ordinaire, 60 lbs.....	0 00		0 81
Sarraasin.....	0 45		0 69 1/2
Belgie, 56 ".....	0 59		0 80
FARINES.			
Patente d'hiver.....	3 65		3 85
Patente du printemps.....	3 80		3 85
Sraals volier.....	3 25		3 30
Fort de boulangier, cité.....	3 50		3 60
Fort de Manitoba, secondes.....	3 00		3 10
FARINES D'AVOINE.			
Avoine roulée barl.....	3 45		3 55
" sec.....	1 70		1 72 1/2
ISSUES DE BLÉ			
Son d'Ontario, au char, ton 0 00	17 00		
" de Manitoba.....	18 00		18 00
Gr. de Manitoba.....	18 00		19 00
Moulée.....	20 00		24 00
Huiles et graisses.			
HUILES.			
Huile de morue, T. N., gal. 0 35			0 40
" non-purin raffi.....	0 50		0 52 1/2
" huile de lait, extra, gal. 0 75			0 75
" No 1.....	0 65		0 70
" d'olive p. mach.....	0 90		1 00
" à salade.....	0 75		0 80
" d'olive Alampion.....	1 20		2 50
" despermaceti.....	1 30		1 50
" de marseouin.....	0 60		0 60
" de pétrole, par quart. 0 00			0 18
Acmed Imperial..... gal. 0 00			0 19
Huile Américaine par quart.....			0 21 1/2
Water White.....	0 00		0 23
Pratt's Astral.....	0 00		0 25
Huile d'olive Barton et Guestier			caisses qts 8 50
" de fote de m. Nor. gal. 1 10			pts 9 50
" T. N. " 0 80			1 15
" de castor "E. I." lb. 0 09			0 90
" " franc. qrt lb. 0 09			0 10
" " " case. 0 10 1/2			0 11 1/2

Mesettes (Avelines)..... lb.	0 10		0 11
Noz Marbot.....	0 10 1/2		0 11
" Grenoble.....	0 14		0 16
" écalées.....	0 17 1/2		0 19 1/2
Noix du Brésil.....	0 12		0 13
Noix Pecanes poli.....	0 11 1/2		0 12 1/2
Peanuts rotis (arach.).....	0 6 1/2		0 7 1/2
Pêches Californie.....	0 12		0 13 1/2
Polres.....	0 15		0 16 1/2
Pommes échées.....	0 07		0 08 1/2
Pommes évaporées.....	0 08		0 09 1/2
Pruneaux Bordeaux.....	0 04		0 05 1/2
" Boemie.....	0 03 1/2		0 04 1/2
" Californie.....	0 06		0 07 1/2
Raisins Calif. 2 cour.....	0 00		0 01 1/2
" 3.....	0 00		0 02 1/2
" 4.....	0 00		0 03 1/2
Cortine Provincialis.....	0 04 1/2		0 05 1/2
" Filiaras.....	0 04		0 04 1/2
" Patras.....	0 04		0 05 1/2
Malag. Londona.....	0 00		0 01 1/2
" Concorda.....	0 00		1 80
" Beringham.....	0 00		3 00
Claster.....	0 00		4 25
Malaga Russian Clusterbe.....	0 00		0 12
Sultana.....	0 10 1/2		0 07
Valence fine off Stalk.....	0 00		0 07 1/2
" Selected.....	0 00		0 08
" 4 cour.....	0 00		0 08
Fruits verts.			
Ananas, pièce.....	0 25		0 30
Attocas..... barl.....	0 00		12 10
Bananes..... régime	2 50		2 75
Pommes..... barl.....	1 50		4 00
Raisins Malaga barl.....	0 00		0 00
Oranges Valence (420 lbs)	5 00		5 00
" (714).....	4 50		6 50
" Rodi (128).....	0 00		3 95
" Navelis.....	3 95		2 75
" Seedlings barl.....	2 25		6 05
" Jamaïque, barl.....	6 00		2 75
Citrons Messina..... caisse.	2 00		0 00
" Malaga, de 70 dz.....	0 00		0 00
" Malaga, de 30 dz.....	0 00		0 00
Oignons rouges..... barl.....	0 00		0 00
" jaunes..... 112 lbs	0 00		0 00
" d'Égypte, 112 lbs	0 60		0 75
Oignons d'Espagne boîte.....	0 60		0 00
Noix de coco, par 100.....	3 25		0 00
Grains et Farines.			
GRAINS.			
Blé blanc d'hiver Can. No 2.....	0 00		0 00
Blé blanc d'hiver Can. No 1 dur.....	0 00		0 00
Blé du Manitoba No 1 dur.....	0 79		0 80
" No 2 ".....	0 00		0 00



A. BLONDIN

Appareils de Chauffage à Eau chaude, à Vapeur, Haute et Basse Pression. Buanderies et Cuisines à Vapeur. Devis et Prix fournis sur demande. Ouvrage garanti. Prix raisonnables.

ECRIVEZ-NOUS.

A. BLONDIN & CIE.

PLOMBIERS
SAINT-HYACINTHE, P.Q.

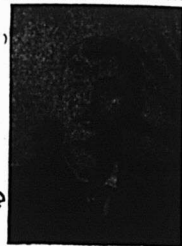

U. DAUST

LES CHEVEUX GRIS...

reprennent la couleur noire de la jeunesse et acquièrent avec le
" Restaurateur de Robson "

une souplesse et un lustre absolument incomparables.

EN VENTE PARTOUT, 50c LA BOUTEILLE.

J. T. GAUDET, PROP., JOLIETTE, P. Q.

AUGMENTEZ VOTRE COMMERCE

GOLD FIELD
G. & A.
ROSY VIEW
TIP TOP

EN VENDANT LES CELEBRES CIGARE



MANUFACTURÉS PAR

MANILA ROSE
SWEET HEARTS
ALFIO
DOUBLE LUCK

SAUCIER & FRERE,

Essai Sollicité.

Pont Maskinongé, Qué



PARK, BLACKWELL & CO., Ltd.,

MARCHANDS DE PROVISIONS EN GROS,

Empaqueurs de Lard et de Viandes de Bœuf.

Toronto, Ont.

Faites l'essai d'un baril échantillon de nos **JAMBONS FUMES** et **DOUX** ainsi que notre **BACON** pour le déjeuner. Ce qu'il y a de plus délicieux et appétissant

A. W. OSGOONE: représentant, 15 rue de l'Hôtel Montréal

LES HUITRES !

Pour les ouvrir, il faut un bon couteau. Celui qui est reconnu le meilleur est le "BOSTON", vendu en gros et en détail, seulement par

L. J. A. SURVEYER, Quincaillier, 6, rue St-Laurent, Montréal.

C. H. LETOURNEUX, prés. C. LETOURNEUX, vice-prés. J. LETOURNEUX, sec.-trés
LeTOURNEUX, FILS & CIE, Lim., MARCHANDS - FERRONNIERS
 Nos. 259, 261, 283 ET 285 RUE SAINT-PAUL MONTREAL

EDMOND BOUCHER

BOUCHER & ROFFEY

HARRY ROFFEY

...TAILLEURS...**Coin des rues St-Pierre et Notre-Dame,**

Téléphone Main 1548.

MONTREAL**Costumes d'Hiver**Haute Nouveauté. Faites votre
choix, c'est le bon temps !

Les étoffes nouvelles pour la saison main-
tenant prochaine viennent d'arriver chez

JOSEPH LAMOUREUX & CIE, Marchands-Tailleurs Fashionables,
1615 Rue Ste-Catherine, coin St-Hubert, Montréal.

Dominion Mf'g. Co.**- BISCUITS -**

Nous sollicitons vos commandes et vous
garantissons entière satisfaction.

574 Rue Amherst,✉ **Ecrivez pour Liste de Prix.****Montreal.****GRAINS DE SEMENCE**

Blé Manitoba, Blé Russie, Avoine Banner, Merveilleuse,
Manitoba, &c. Orge Sarrasin, Pois, Blé d'Inde à silos,
Lentilles, Graine de Mil canadienne et américaine, Graine
de Trèfle rouge, blanc, alsike, Mammoth, Vermont. Plâtre à terre, Engrais chimiques, (le plus
hautement recommandé). Assortiment des plus complets. Spécialité pour Cercles Agricoles.

J. B. RENAUD & CIE,

Négociants en gros. Farines, Provisions, Etc.

126 - 140, rue St-Paul, QUEBEC**FUMEZ LE CIGARE**

Champlain ...à... **Straight**
5c.

\$2.25 la boîte de 50.

Jos. Coté, 179, St-Joseph, Québec.

Champagne.

J. Mumm.....	38 00	25 00
G. R. Mumm.....	28 00	30 00
A. R. Bederer.....	22 00	24 00
Vve Ch. Equot.....	24 00	30 00
Fr. C. Chiquot.....	28 00	30 00
Princess Louise.....	23 00	24 00
Louis Bederer.....	27 00	30 00
Piper Heidsieck.....	28 00	30 00
E. Mercier & C ^{ie}	28 00	30 00
Vin des Princes.....	22 00	23 00
Vin d'466.....	16 00	17 00
E. Casanove.....	22 00	20 00
Tessier.....	14 00	15 00
Imperial extra dry.....	20 00	15 09
Converted, très sec.....	10 50	11 50
Vve Amlot, carte argente.....	13 00	14 00
" " or.....	18 00	17 00

Cuirs et Peaux.

Cuirs à semelles.

Spanish No 1, 18 lbs moy.....	0 27
" No 1, 25 lbs et au-d.....	0 00
" No 2, léger.....	0 28
" " No 2.....	0 00
" No 2, 18 lbs moy.....	0 26
Zanibar.....	0 23
Slaughterseole No 1 steers.....	0 00
" " No 1 p. ord.....	0 00
" " No 2.....	0 25
" " union crop No 1.....	0 32
" " " No 2.....	0 30

Cuirs à harnais.

Harnais No 1.....	0 00
" No 1 E.....	0 00
" No 2.....	0 00
" taureau No 1.....	0 33
" " No 2.....	0 00

Cuirs à empeignes.

Vache curée mince.....	0 40
" " forte No 1.....	0 00
Vache grain, pesante.....	0 40
" " écossaise.....	0 38
Taure française.....	0 94
" anglaise.....	1 00
" canadienne, Lion.....	0 75
Veau can. 25 à 30 lbs.....	0 75
" " 38 à 45.....	0 60
" " 45 et plus.....	0 60
Vache fendue Ont H.....	0 25
" " H. M.....	0 30
" " Ed.....	0 25
" " junior.....	0 21
" " Qué. sen. h. a. m.....	0 24
" " Jan. m. a. light.....	0 23

Flowers Bebes, (mass- que Aedley, No 9, 1 lb et 60 x 10) x Victoria, bits 25 lbs.....	0 28	0 30
Princess Louise, bits 25 lb.....	0 00	0 32 1/2
Princess Louise, bits 1 lb.....	0 00	0 25
Princess Louise, pqt 1/2 lb.....	0 00	0 26 1/2
Princess Louise, pqt 3/4 lb.....	0 00	0 27 1/2
Princess Louise, pqt 1/2 à 3/4 lb.....	0 00	0 30

Vernis.

Vernis à harnais.....gal.	0 00	1 80
" à tuyaux.....gal.	1 10	1 20
" " sacien.....gal.	0 70	0 75
" Royal polish.....	0 00	1 25

Vins.

Non Mousseux.

Bordeaux ord.....caisse	2 60	3 50
" Médoc.....gal.	4 65	5 65
" St-Julien.....	5 65	6 65
" Châteaux.....	7 25	8 25
Bordeaux ord.....caisse	0 90	1 40
" Bourgogne, ordinaire.....gal.	1 35	1 60
Stille.....caisse	4 50	5 50
Sherry.....gal.	6 00	7 00
" Gordon & Cie.....gal.	2 10	3 75
Monelle.....caisse	15 00	21 00
Stutenes.....caisse	5 50	6 50
Waring, Gordon & Cie.....	0 00	4 00
Chert, Phipand et al.....gal.	0 00	2 60
Robertson Bros Oporto gal.....	1 50	10 00
" " Sherry ca.....gal.	0 00	10 00
" " " gal.....	1 50	8 50

Mousseux.

Bourgeois Mousseux.....	00 00
Moselle Mousseux.....	16 00
Hock Mousseux.....	15 50
Saumur, Tessier & Co.....	13 00
" " Nerva Raphael.....	13 00

(Prix à la caisse.)

Moyes.....	0 16	0 18
Dédauce.....	0 14	0 15 1/2
Commun.....	0 14	0 16
Moulu (Siftings).....	0 14	0 16
Nibs (choix).....	0 14	0 16
Victoria.....	0 00	0 20
Princess Louise.....	0 00	0 20

Thés de Chine.

Thés verts Young Hyson.

Ping Sney, bits 30 lbs.....	0 12
" 1/2 cais. (first).....	0 16
" " (points).....	0 18
Moyune, caisses.....	0 20
" " ".....	0 38

Thés verts Gun Powder.

Moyne, caisses.....	0 40
Ping Sney, bits, Pin head.....	0 32
" " ".....	0 25
Pea Leaf, choix, bits.....	0 20
commun.....	0 14

Thés noirs.

Katow.....	0 10
Pan Young.....	0 14
Keemun, Kin Tuck.....	0 18
Moking, choix.....	0 30
Packing, boîtes 20 lbs.....	9 11
commun.....	0 13
" bon.....	0 18
Packing, boîtes 20 lbs.....	0 22
fin.....	0 25
Orange Pekoe, bits 20.....	0 25
lbs, parfumé.....	0 24
Formosa Oolong, bits.....	0 24
20 lbs, (le Papillon).....	0 27

Thés de l'Inde.

Darjeeling, Bloomfield, lb.....	0 32
Assam Pekoe.....	0 20
Pulcherr, Pekoe Sou- chong.....	0 16
Amrall, Souchong.....	0 14

Thés de Ceylan.

Taurus, Golden Tipped Pekoe.....caisse, lb.....	0 27
Gallaheria, Flower Pekoe.....caisse.....	0 20
Bombra, Pekoe Sou- chong.....caisse.....	0 16
Pestmorr, Souchong.....	0 14
Golden Tipped Pekoe, (marque Abeille), NO 8, caisses 40 lbs, (10 x 1 lb et 60 x 1/2 lb).....	0 36

Sauce Worcester, 1/2 ch. ds.....	3 50
" " chop.....	6 50
" " Harvey.....	3 25
Catsup de tomates.....	1 00
" " champignons.....	4 00
Sauce aux anchois.....	3 55
Sauce Chili.....	4 05

Sol.

Sol fin, quart, 3 lbs.....	2 65
" " 5 ".....	2 60
" " 7 ".....	2 40
" " sac 56 ".....	0 00
" " sac 2 cwts.....	0 00
" gros, sac livré en ville.....	0 40

Sirops.

Matchless.....	0 00
Amber, 5 qts.....	0 02 1/2
" " 3 qts.....	0 02 1/2
Perfection.....	0 02 1/2
Sirop "Scapath", 4 1/2 lbs.....	0 00
Perfection, s. 25 lbs, seau.....	0 00
" seau 3 gall.....	0 00

Sucres.

(Prix aux 100 lbs.)

Jaunes bruts.....	0 03 1/2
Jaunes raffinés.....	\$3 65
Extra ground.....	\$4 30
" " bits.....	5 05
" " bits.....	5 20
" " bits.....	5 25
Cut loaf.....	5 05
" " bits.....	5 15
" " bits.....	5 05
" " bits.....	5 15
Powdered.....	4 80
Extra granulé.....	5 00
" " bits.....	4 45
" " bits.....	4 60

Thés du Japon.

Extra choisi du mois de mai.....	0 37 1/2
Castor No 1.....	0 33
Hibon No 1.....	0 35
Chouli.....	0 30
Castor No 2.....	0 30
Hibon No 2.....	0 30
Bon.....	0 22
Hibon No 50.....	0 23
Faucon (Hawk).....	0 21
Spécial.....	0 19
Hibon No 100.....	0 20

LEDUC & DAoust MARCHANDS DE GRAINS et de PRODUITSSpécialité: **Beurre, Fromage, Œufs et Patates.**EN GROS ET A COMMISSION
AVANCES LIBERALES FAITES SUR CONSIGNATIONS.
CORRESPONDANCE SOLLICITEE.....

1217 ET 1219, RUE SAINT-JACQUES, MONTREAL

A. D. MCGILLIS

596, RUE ST-PAUL, MONTREAL.

ACHETE LE BEURRE, LE FROMAGE, LES ŒUFS ET LES PROVISIONS GENERALES.**ENTREPOT FRIGORIFIQUE SUPERIEUREMENT INSTALLE.****GRAINES DE TREFLE**

Nos prix sont les plus bas.

Nos conditions les plus faciles.

Nous payons le fret jusqu'à la Station de Chemin de Fer du destinataire, dans n'importe quelle partie du Dominion.

DEMANDEZ NOS ECHANTILLONS ET NOS PRIX,

L. E. DASTOUS & CO. - - SHERBROOKE, QUE.**LAKE OF THE WOODS MILLING CO., Ltd.**

Les moulins à farines les plus parfaits en Canada.

Capacité: 2,500 barils par jour.

Moulins à **KEEWATIN** et **PORTAGE LA PRAIRIE**, Manitoba.

Des élévateurs à toutes les localités importantes à blé dans le Nord-Ouest. Toutes sortes de farines de blé dur, en barils et en sacs. Les prix et les autres informations sont fournis sur demande.

Bureau: Edifice du Board of Trade, MONTREAL.**FORCE,
COULEUR,
Qualité Uniforme.**

Adressez :

LEITCH BROS. MEUNIER
OAK LAKE, MANITOBA

— LA VENTE DES —

AVOINES ROULÉES "Maple Leaf" de THOMSON

à Montréal, dépasse la vente combinée de toutes les autres marques. Tous les épiciers de gros les vendent aux prix du marché.

JOHN WILKINS, Agent, MONTREAL.

Cuirs vernis.

Table with 2 columns: Item (e.g., Veau vernis, Cuir verni "Framq") and Price (e.g., 0 16, 0 15).

Cuirs fins.

Table with 2 columns: Item (e.g., Mouton mince, épais, Dongola glacé) and Price (e.g., 3 00, 10 00).

Cuirs à bourrures.

Table with 2 columns: Item (e.g., Cuir à bourruze No 1, Cuir fini français) and Price (e.g., 0 00, 0 20).

Peaux.

(Prix payés aux bouchers.)

Table with 2 columns: Item (e.g., Peaux vertes, Veau No 1) and Price (e.g., 0 00, 0 08).

(Pour peaux assorties et inspectées.)

Laines.

Table with 2 columns: Item (e.g., Toison du Canada, Arraché non assorti) and Price (e.g., 0 00, 0 17).

Fers et Métaux.

FERRONNERIE ET QUINCAILLERIE

Fers à cheval.

Table with 2 columns: Item (e.g., Ordinaires, En acier) and Price (e.g., baril 3 70, 4 05).

Fiches.

Table with 2 columns: Item (e.g., Pressées 1/2 p. Esc. 20 p.c.) and Price (e.g., 4 75, 0 00).

Fil de fer

Table with 2 columns: Item (e.g., Poll et Brûlé, No 2 à 5) and Price (e.g., 100 lbs 3 52, 3 45).

Brûlé et huilé 10c de plus par 100lbs

Table with 2 columns: Item (e.g., Galvanisé Nos 2 à 8) and Price (e.g., 4 37, 4 37).

Brûlé et huilé 10c de plus par 100lbs pour chaque numéro.

Table with 2 columns: Item (e.g., Brûlé p. tuyau, Barbés p. clôtures) and Price (e.g., 100 lbs 6 00, 7 00).

Charnières.

Table with 2 columns: Item (e.g., T. et "Strap", Strap et Gonds filetés) and Price (e.g., lb. 0 05, 0 06).

CLOUS, ETC.

Clois à cheval.

Table with 2 columns: Item (e.g., No 7, No 8) and Price (e.g., 100 lbs. 24 00, 23 00).

Clois coupés à cheval.

(Pour le commerce 5c. de moins par quant.)

à 4 mois

Table with 2 columns: Item (e.g., De 4 1/2 à 6 pos., 3 1/2 à 4) and Price (e.g., 100 lbs. 3 85, 3 90).

à 4 mois

Table with 2 columns: Item (e.g., Clois à finir, 1 pouce) and Price (e.g., 100 lbs. 4 25, 4 05).

à 4 mois

Table with 2 columns: Item (e.g., Clois à quarts, 7/8 pouce) and Price (e.g., 100 lbs. 4 10, 3 85).

à 4 mois

Table with 2 columns: Item (e.g., Clois à river, 1 1/4 pouce) and Price (e.g., 100 lbs. 4 35, 4 05).

Table with 2 columns: Item (e.g., Clois d'acier, 10c. en sus) and Price (e.g., 100 lbs. 6 75, 6 00).

Table with 2 columns: Item (e.g., Clois de broche, 1 pouce) and Price (e.g., 100 lbs 4 45, 4 10).

Table with 2 columns: Item (e.g., Limes, râpes et tiers pointés, 1re qualité) and Price (e.g., 60 et 10 p.c., 70 p.c.).

Métaux.

Table with 2 columns: Item (e.g., Cuivres, Lingots, En feuilles) and Price (e.g., lb. 0 14, 0 16).

Table with 2 columns: Item (e.g., Fer en barres, Canadien) and Price (e.g., 100 lbs 2 50, 2 55).

Matériaux de construction

Table with 2 columns: Item (e.g., Blanc de plomb pur, "No 1") and Price (e.g., 100 lbs. 8 75, 8 00).

Table with 2 columns: Item (e.g., Rouge de Paris, sec Lead, Venise, anglais) and Price (e.g., 1 50, 2 00).

Table with 2 columns: Item (e.g., Ocra jaune, rouge, Blanc de Caruse) and Price (e.g., 1 50, 2 00).

Table with 2 columns: Item (e.g., Peintures préparées, gal., Huile de lin crue) and Price (e.g., 1 20, 1 30).

Table with 2 columns: Item (e.g., Esq. de Tchébenthine, Mastic, Papier gondronné) and Price (e.g., 2 15, 2 60).

Poudre à Pâte "Globe"

Je, soussigné certifie avoir analysé la (Poudre à Pâte) *Globe Baking Powder*. Je la recommande comme étant très pure, économique et excellente sous tous rapports. Elle est d'une qualité supérieure.

N. FAFARD,
Professeur de Chimie,
Université Laval, Montréal.

Globe Spice Mills Co.,
956 rue St-Denis, - Montréal.

LES MARCHANDS...

Qui vendent le

SIROP D'ANIS DE GAUVIN

Donnent satisfaction à leurs clients et réalisent un honnête profit.
Tous les marchands de gros vendent le SIROP D'ANIS DE GAUVIN.

DEPOT GENERAL

J. A. E. GAUVIN
186, rue Ste Catherine, Montreal.

LA COMPAGNIE D'ASSURANCE **LANCASHIRE** d'Angleterre

SECURITE ABSOLUE.

CAPITAL et ACTIF dépassant - \$20,000,000
 Succursales au Canada.

Bureau Chef, **TORONTO**
J. G. THOMPSON, Gérant.

A. W. GILES - Inspecteurs - J. A. FRIGON

Lots a batir

dans la plus belle et
la plus saine partie
de la Ville Haute....

A. & H. LIONAIS

PROPRIETAIRES

25, rue St-Gabriel

A VIS DE FAILLITE

IN RE

ELISEE BOURQUE,

Ferblantier, Plessisville, Qué.

Insolvable.

Le soussigné vendra à l'encan public,

Mardi, le 27 Mars 1900, à 10 heures A.M.,

en bloc ou en lots séparément, à la convenance de l'acheteur, sur les lieux, à Plessisville, l'actif du failli sus-nommé, comme suit :

Stock de ferblanteries, granits, etc.....	\$456 31
Outils et machineries	111 50
Ameublement du magasin.....	3 10
Roulant.....	43 50

Dettes de livres d'après liste.....	\$614 41
	\$1,168 25

Conditions de vente : argent comptant.
Le tout suivant l'inventaire préparé par les soussignés.

Le magasin sera ouvert pour examen le 26 courant, de 9 heures a.m., à 6 heures p.m.

Pour plus d'informations, s'adresser à

GAGNON & CARON,

Curateurs Conjoints,

41 bâtisse des Tramways, Montréal.

NAP. GARNEAU, Encanteur,
Plessisville, Qué.
Montréal, 13 mars 1900.

A VIS DE FAILLITE

IN RE

ELISEE BOURQUE,

Ferblantier, Plessisville, Qué.

Insolvable.

Le soussigné vendra à l'encan public, **MARDI**, le 27 MARS 1900, à 9 HEURES A. M., sur les lieux à Plessisville, l'immeuble ci-après désigné, savoir :

L'immeuble étant partie du No. 17 des plans et livres de renvoi officiels du cadastre, pour le village de Plessisville, avec bâtisses sus-érigées.

Pour cahier des charges et autres informations, s'adresser à

GAGNON et CARON,

Curateurs conjoints.

41 édifice des Tramways, Montréal.

NAP. GARNEAU,
Encanteur,
Plessisville, Qué.

A VIS DE FAILLITE

In Re

DLE O. ST-PIERRE,

1743, rue Ste-Catherine, Montréal.

Vente par encan au No 69 rue Saint-Jacques, Montréal,

Samedi le 24 mars 1900, à 11 hrs.

Stock de Modes, Soies, Dentelles, etc.....	\$1,772 41
Mobilier du magasin.....	113 00
	\$1,885 41

Dettes de livres suivant liste.....	142 25
-------------------------------------	--------

Le magasin sera ouvert le 23.

KENT & TURCOTTE,

97 rue St Jacques.

MARCOTTE FRERES,
Encanteurs.

SPÉCIALITÉS

Allumettes.

Telegraph.....	3 75
Telephobe.....	3 85
Tiger.....	3 70
Phénix.....	3 70
<i>20c. en moins pour 5 caisses plus,</i>	
Eagle Parlor.....	1 80
.....par boîtes.....	1 50

Articles divers.

Couleur à beurre Dalley, 2 oz., dos.	1 25
.....saine de canari, F. Dalley "0	0 08 1/2
Spanish bird seed, case 40 lbs	0 00
Dalley's "	0 00
Sel céleri Dalley, 2 oz., ds.....	1 25
Poudre Curry Dalley, 2 oz. ds.	1 75
Vito Castle Soap Powder case 100	3 10
Bières.	
Bass Ale.....	qts
Head Bros. Dog's Head.....	2 55
Guinness' Stout.....	1 50
Head Bros. Dog's Head.....	2 52 1/2

Chocolats et Cacaos.

Chocolats Frys.	
Cacaos 1/4 boîte de 6 lb.....	0 42
Diamond 1/4 et 1/2 boîte de 6 lb.	0 24
Gold Medal (sucrés) de 6 lb.....	0 24
Monogram 1/2, 6 div.	0 42
Pur non sucrés	0 42
Vanille 1/4	0 42
Chocolats Cowan.	
French Diamond 6 div, 12 lbs, lb.	0 23
Queen's dessert, 1/4 et 1/2.....	0 40
" 6 div.....	0 42
Mexican Vanilla, 1/4 et 1/2.....	0 35
Risien, morc. à 5c.....	0 30
Royal Navy, 1/4 et 1/2.....	0 30
Chocolate leing pa	1 25
.....1 lb.	1 75
.....1/2 lb.	1 75
.....1 lb.	1 75
.....1 lb.	1 75

Cacaos Fry.	2 40
Concentré 1/4, 1/2, 1 lb, boîte de 1 ds.	0 33
Homéopathique 1/4, 1/2, 1 lb.	0 33
.....1/4, 1/2, 1 lb.	0 33
Cac. os Cowan.	
Hygie, ue, en tins de 1/2 lb.....	3 75
" 1/2 lb.....	2 25
" 1/2 lb.....	0 55
" 1/2 lb.....	1 40
ca so, non sucré	1 40
" sucré, tins 1/4 lb.	2 25

Cirages.

F. F. Dalley Co.

English Army.....	9 00
No 2 Spanish.....	3 50
No 3 ".....	4 50
No 5 ".....	7 20
No 10 ".....	9 00
Yucan Oil.....	0 75
N. Y. Dressing.....	1 00
Spanish Satin Gloss.....	1 75
Creasant Ladies Dressing	2 00
Spanish Glycerine Oil.....	2 00

Confitures et Gelées.

Lazenby.	
Tablettes de Gelées 13 var.....	1 20
Conserves alimentaires.	
<i>Spécialités de W. Clark.</i>	
Compressed Corned Beef 1 lb. la ds.	\$1 50
" 2a.	2 50
" 4a.	5 15
" 6a.	7 10
" 14a.	18 50

Ready Lunch Beef.....	2a. la ds.	2 50
Geneva Sausage.....	1a.	1 65
Cambridge ".....	1a.	3 00
Yorkshire Brawn.....	2a.	1 55
Boneless Pigs Feet.....	2a.	2 75
Sliced Smoked Beef.....	1a.	2 25
Roast Beef.....	1a.	1 40
Pork & Beans with sauce	1a.	2 30
" 2a.	2 50	
" Plain.....	1a.	0 80
Wild Duck Patés.....	1a.	1 00
Partridge ".....	1a.	1 50
Chicken ".....	1a.	1 00
Veal & Ham ".....	1a.	1 00
Ox Tongue (Whole).....	1a.	7 70
" 2a.	8 80	
" 3a.	18 00	
Lunch Tongue.....	1a, ds.	3 00
" 2a.	6 00	

Potted Meats 1s.

Ham.....	1a ds.	5 50
Game.....	1a ds.	5 50
Hare.....	1a ds.	5 50
Turkey.....	1a ds.	5 50
Wild Duck.....	1a ds.	5 50
Tongue.....	1a ds.	5 50
Beef.....	1a ds.	5 50
Chicken Ham & Tongue.....	1a ds.	5 50

Sources.

Mailgatawny.....	1 10
Chicken.....	1 10
Ox Tail.....	1 10
Kidney.....	1 10
Tomato.....	1 10
Vegetable.....	1 10
Jullienne.....	1 10
Mock Turtle.....	1 10
Consomme.....	1 10
Pea.....	1 10
Spécialité des Lazenby.....	1 10
Soups Real Turtle.....	1 10
Soups assorties.....	1 10

Tiger Stove Polish.....	9 00
Mine Royal Dome.....	5 00
" James.....	1 70
" Rising Sun large ds.	2 40
" small "	0 70
Mine Sunbeam large ds	0 40
" small "	0 70
" 0 35	0 35
Eaux Minérales.	
Carabana.....	10 50
Hunyadi Matyas.....	10 50
Pougues St-Leger.....	10 50
St-Galmier 1a. (source Badoit) case.	6 00
" 2a.	7 50
Vichy Célestins, Grande Grille.	10 00
" Hoptal, Haute-rive.....	10 00
" St-Louis.....	10 00

Empois.	
F. F. Dalley Co.	0 07 1/2
Boston Laundry, case 40 paq. la paq.	0 06 1/2
Oulina Toledo, " 40 "	0 07 1/2

Grains et Farines.

Farines préparées.	
Farine préparée, Brodie	2 20
" XXX, 6 lbs.....	2 20
" 3 "	1 15
" 4 "	1 15
" 5 "	2 10
" 6 "	2 10
" 7 "	2 10
" 8 "	2 10
" 9 "	2 10
" 10 "	2 10
Orge mondée (pot barley) sec	2 15
" 4 25	4 40
" perles.....	3 25
F. F. Dalley Co.	
Buckwheat, paq. 2 1/2 lbs, case 3 doz.	1 20
Pancake " 2 "	1 20
Tea Biscuit " 2 "	1 20
Graham Flour " 2 "	1 20
Bread & Pastry " 2 "	1 20
Spécialités de Lazenby.	
Huile à salade.....	1 40
" 1/2 pt. ds.	1 40
" 1/4 pt. ds.	2 15
" 1/2 pt. ds.	3 75
" 1/4 pt. ds.	6 50
" 1/2 pt. ds.	6 50
" 1/4 pt. ds.	2 75
" 1/2 pt. ds.	3 00
" 1/4 pt. ds.	3 75

Liqueurs et spiritueux.

Apréts.	
Berry Wine.....	00 00
Orange Bernard.....	6 75
Vermonth Nolly Frat.....	6 75
Italian.....	6 50
Saratoga Cock-Tails.....	par caisse 8 25
Bénédictine	
Litres, 12 à la caisse.....	18 00
5 litres, 24 à la caisse.....	19 50
Liqueurs Frederic Mugnier, Dijon, France.	
Crème de Menthe verte.....	00 00
" blanche.....	00 00
Curaçao triple sec cru.....	00 00
Curaçao triple sec bout.....	00 00
Bigarreau (Cherry Brdy).....	00 00
Cacao Phara à la Vanill.....	00 00
Marasquin.....	00 00
Kirsch * * *.....	00 00
" * * *.....	00 00
Brunelle de Pontreoue.....	00 00
Crème de Framboise.....	00 00
Eau de Framboise.....	00 00
Eau de Vie de Marc.....	00 00
Crème de Cassis.....	00 00
Crème de Mandarine.....	00 00
Alphabet de Mandarine.....	00 00
Alphabet de Menthe.....	00 00
Abanata-Ed. Pernod.....	00 00

Stouvers.	
Lime Juice Cordial p. 2 dz.	0 00
" 4 "	0 00
" 8 "	0 00
Double Red. lime juice 1 dz.	0 00
Lime syrup bout. can 1 "	0 00
Montardes	
<i>W. G. Dunn & Co., London, Ont.</i>	
Pure D.S.F. 1/4 bte., case 12 lbs. la. lb.	0 34
" 1/2 " 2 1/2 & 4 ds. la. dz.	0 32
" 1 " 5 " 4 " 4 " 4 " 4 "	0 40
" 10c. " 2 1/2 & 4 ds. la. dz.	0 40
" 10c. " 2 1/2 & 4 ds. la. dz.	0 40
F. Durham 1/4 bte., case 12 lbs. la lb	0 23
" 1/2 " 2 1/2 & 4 ds. la. lb	0 23
Fine Durham, 1 lb.	0 24
" 1/2 lb.	0 70
" 1/4 lb.	0 80
" 1/2 " 5 "	0 80
Mustard Butter, bout. 12 oz. la. doz.	1 30

F. F. Dalley Co.	
Dalley's, vrac, pure.....	la lb. 0 25
" 1/2 lb, case 2 doz.....	2 00
" 1/4 lb, case 4 doz.....	1 00
" 1/2 lb, case 4 doz.....	0 65
" do 1/2 lb, case 4 doz.....	1 20
" do 1/4 lb, case 4 doz.....	2 40
" do pots 1 "	7 80
" do verres 1/4 lb.....	0 75

BREVETS

Si vous voulez faire breveter une invention, écrivez à FETHERSTONHAUGH & CIE, Canada Life Bldg., Montréal.

Bureaux à Toronto, Ottawa et Washington, D. C.

FAUCHER & Fils

Importateurs et Marchands-Feronniers

Bois et Garnitures de Voitures

Fournitures pour Carrossiers et Forgeons, telles que Fer en barres, Acier, Charbon de forge, Peintures, Vernis, etc.

Nos. 796 à 802, Rue Craig,

MONTREAL.

Téléphone Main 576

THE

TEL. BELL UP 971

Canada Electric Co.,

L. ROUSSEAU Gérant

2501, STE-GATHERINE, COIN CRESCENT

Installations de lumière électrique et d'Horloges de contrôle électrique. Téléphones pour dépôts, Cloches Electriques, Etc., Etc.

SEULS AGENTS POUR LA

STANDARD ELECTRIC TIME CO

de Waterbury, Con.

L. N. DENIS

Tapissier-Decorateur

Blanchissage,

Peinture a façon.

Stock considérable de Papiers Peints, Ferronneries. Prix défiant toute concurrence.



Tel. Bell East 1774

Tel. Marchands 166

313 rue St-Laurent,

MONTREAL

THE JAMES ROBERTSON CO.,

MARCHANDS DE METAUX, FABRICANTS DE TUYAUX EN PLOMB,

Coudes en plomb comprimé, Plomb de chasse, Mastic, Blanc de plomb. Spécialité de l'enveloppe des Fils Electriques avec du plomb; aussi Scies rondes Scies à moulins, Godendards et autres scies.

Bureaux : 144 rue William,

Usines: coin rues William et Dalhousie. MONTREAL.



N. SIMONEAU

ENTREPRENEUR-ELECTRICIEN

2151, Notre-Dame, Montréal

Spécialité: Installations pour lumières électriques.

Tel. Bell Main 1275.

COURSE POUR LES TAPIS...

Tel est le mot qui exprime le mieux l'activité qui prévaut en ce moment dans les Tapis, Rideaux et Couvertures de plancher à chacun de nos Trois Grands Magasins de Tapis.

THOMAS LIGGET,

1884 rue Notre-Dame, Montréal.
2446 rue Ste-Catherine, Montréal.
175 à 179 rue Sparks, Ottawa.

FERRONNERIES, HUILE, PEINTURES, CHARBON, ETC., ETC.

E. Caranighlo
C^o S. NOTRE-DAME & S. LIGGET

Manufacturiers et Importateurs, Montréal.

BREVETS D'INVENTION

(France-Etranger)

Marques de Fabrique, Procès en contrefaçon, etc.

CASALONGA Ingenieur - Conseil (depuis 1887) PARIS 15 r. des Halles

Prop. Direct. (depuis 1878) du Journal (25 f. par an) LA

"CHRONIQUE INDUSTRIELLE"

Poudre à Pâte

Cool's Friend.
 No 1, 4 doz, auss³, bte... la. doz... \$2 40
 " 2, 6 " " " " " " " 0 80
 " 3, 4 " " " " " " " 0 45
 " 10, 4 " " " " " " " 2 10
 " 12, 4 " " " " " " " 0 70

Ocean.
 3 oz., case 4 doz... la. doz... 0 35
 4 " " " " " " " " 0 45
 8 " " " " " " " " 0 90
 16 " " " " " " " " 1 50

F. F. Dally Co.
 Silver Cream... lb, case 448 doz... la. doz. 0 75
 English " 1 " 2 4 4 " " " " 1 25
 Kitchen Queen... 4 4 6 " " " " 0 60
 English Cream, en verres... " " " 0 75
 " " " pots de 1/2 lb... " " 2 25
 " " " 1 1/2 lb... " " 2 25

"Globe."
 4 oz., case 4 doz... la. doz. 0 45
 1/2 lb., " 2 doz... " " 0 80
 1 lb., " 2 doz... " " 1 50
 En verres case 2 doz... " " 0 65

Moutarde Française "Globe."
 Verres à eau 1/2 lb case 3 dz... la. doz. 0 50
 " à blaire... " " 1 10
 En beurriers crist. " " 1 15
 En sucriers... " " 1 75

Confitures.
 En verres à eau case 2 doz... la. doz. 0 90
 " à pieds " " " 0 95
 " à bière " " " 1 15
 En seaux 7 à 30 lbs... " " 7c la lb.



Soda à pâte
 " Cow Brand"
 Boite 60 paquets de 1 lb... 3 00
 " 120 " " " 3 00
 " 80 paquets 10 oz à 50... 3 00

Produits Pharmaceutiques.
Spécialités Pharmacie Gaudet. Gros.
 Restaurateur de Robson. 4 00
 Mlixir Basin au Pecker. 1 75
 Pilules Anti-Bilieuses. 16 00
 Dr Noy... 1 50
 Pastilles Vermifuges 13 50

Francaises. Dos. Gros.
 Anti-Cholérique Dr Noy. 1 40 4 00
 Anti-Asthmatique. 3 75 16 00
 Poudre Condition Prof. 1 25 30 00
 Vink. 1 75 16 00
 Collis Cure Prof Vink. 3 00 30 00
 Spavine Cure Prof Vink. 3 50 35 00

Spécialités de J. A. E. Gaurin.
 Sirop Menthol... la. doz. 1 65
 Sirop d'Anis Gaurin... par 3 doz. 1 75
 " " " " " " " 1 50
 " " " " " " " prix net par
 5 grosses. 15 00
 Graine de lin... lb. 0 00 0 03
 " mouline... " 0 00 0 04

Spécialités de Picault & Contant.
 Douz. Gros.
 Elixir Peimnon, Balsam. 1 40 18 00
 Biscuit Furgat. Parilla. 1 50 12 00
 Poudre à vers. Parilla. 1 50 12 00
 Poudre de condition " 1 40 12 00
 " " " 1 40 12 00
 Huile fete de morue, 8 oz. 0 00 18 00
 Emulsion fote de morue. 0 00 18 00
 Huile vétérinaire. 0 00 4 00
 Essence d'épinette. 0 00 1 50
 " " " 0 00 0 80

Régisse
Young & Smylie.
 X. & S. en bâtons (stiques):
 Bte de 5 lbs, (36 ou 50 bâtons) bte. 0 40
 " Fantaisie (36 ou 50 bâtons) bte. 1 25
 " Kings, boîte de 5 lbs. " 0 40
 " Aconc, boîte de 5 lbs. " 2 00
 " Aconc, Peillets, boîte fantasie (cas). 2 00
 " Aconc, Peillets, boîte fantasie parler (40 mors). bte. 1 25
 Régisse au condron et autres de Tolu, bte de 5 lbs. (can.). bte. 2 00
 Pastilles réglisse, Jarreen verre 1 75
 Pastilles de réglisse, boîte de 5 lbs (can.) 1 50
 " Purify " réglisse, 200 bâtons. 1 45
 " " " 100 " 0 72 1/2

Régisse Flexible, bte de 100 mors.
 Navy plugs. 0 70
 Triple Tunnel Tubes. 0 70
 Mint puff strays. 0 70

Sauces et Marinades.
Spécialités Skilton Foot & Co.
 Tomate German Salad, case 2 doz. fac. 5 75
 Tomatoe Relish " " " 5 75
 Chow Chow, case 1 doz, facon 1/2 gal. 3 00
 Caulisales, case 2 doz. 5 75



Savon.
 A. F. TIEPPE & CO., AGENTS.
 Maypole Soap, couleurs, per gra. \$12 00
 Maypole Soap, n° 1 r, par gra. \$18 00
 10 p. C. encompte sur lots de grosses. \$4 00
 Conditions, 30 jours: 3 90

John Taylor & Co.
 Eclipse (100 à la bte) la bte. \$4 00
 lots de 5 bes. 3 90

Tabacs Canadiens.
Spécialités de Joseph Côté, Québec
Tabac en feuilles.
 Tabac naturel, les choix. 0 12
 " " menottes enveloppées 0 16
 Rouge. 0 14
 Petit Havane. 0 20
 Quessel, parfum d'italie. 0 35

Tabacs coupés.
 "St-Louis" à bliquier et fumer. 0 40
 Casino 1 1/2 lb, btes 4 lbs. 0 32
 Tréso 1 lb " " 5 et 10 lb. 0 20
 Petit Havane 1/2 " " " " " 0 35
 Quessel " " " " " 0 60
 Côté's Choice Mixture 1/2 lb. 0 60
 Vendome Virginia cut Plug. 1 15

Cygares.
 St-Louis 1/20. 33 00
 Doctor Faust 1/20. 28 00
 Golden Flowers 1/20. 23 00
 Twin Sister 1/20. 15 00
 Beauties 1/20. 18 00
 My Best 1/20. 25 00
 Champain 1/100, 1/40, 1/20. 38 00
 El Champion 1/200. 50 00
 Capital 1/20. 60 00

Tabacs.
Empire Tobacco Co.
 Fumer:
 Empire 9s 4 1/2, 3s. lb. 0 38
 Sterling 8s. " 0 51
 Royal Oak 8s. " 0 52
 Something good 7s. " 59 0
 Sunset 1s. lb. 0 54
 Rosebud, Bars 6-ss. " 0 44
 Currency, Bars 10 1/2. " 0 39
 Patriot Navy 12s. " 0 41

Patriot Brand 12s. 0 41
 Old Fox 12s. 0 44
 Free Trade 8s. 0 44
 Snowhite, Bars 1 1/2, 8s. 0 41

Thés de Ceylan.
 "BALLADA" ORIZON
 Etiquette Brune, 1s et 1/2s 0 20
 Verte, 1s et 1/2s. 0 22
 Etiquette Bleue, 1s, 1/2s, 1/4s 0 30
 Rouge, 1s et 1/2s 0 38
 " Or, 1/2s 0 44
 Conditions, 30 jours: 0 60

Vins.
F. Girardot & Oie, Sandwich, Ont.
 Carix F. O. B. Windsor. Gal. Douz.
 Claret de table (nouv. vend.) 0 55 0 00
 " " (3 ans)..... 0 65 0 00
 " " (3 ans)..... 0 80 3 00
 " " (vieux)..... 0 00 3 50
 Mâcon (type Bourgogne)..... 0 00 4 00
 Meçon (type Bordeaux)..... 0 00 4 00
 Sauterne Concord (vin de messe)..... 0 80 0 00

Sauterne Catawba & Delaware (vin de messe)..... 1 25 0 00
 Sauterne Concord vieux..... 0 00 3 00
 Grave Delaware, " 0 00 4 00
 Moselle (type Hook), 0 00 5 00
 Chablis (meilleur Catawba), 0 00 5 00
 Sherry (see medium)..... 1 00 0 00
 Port (Concord sucs)..... 1 00 0 00
 " (superieur)..... 1 00 0 00
 Vieux Fort (meilleure qualité)..... 0 00 5 00
 Fort Léger (type medium)..... 0 55 0 60
 Claret Fg et M. M. 100 gal. 0 55 0 60
 Sucre (mit. Fort) " 0 55 0 60
 Qualité supérieure " 0 00 0 80

Vins toniques.
 Vin St-Michel.....qrt. case 8 50
 " " pla. 2 dz " 9 50
 Vin St-James.....ds. 12 50
 Vin Didace....." 60 1 2 1/2
 St-Jehan.....la case 0 00 3 00
 " 30 gal.....le gall. 0 00 3 00
 " octaves....." 0 00 3 30
 " 1/2 octaves....." 0 00 3 30

Vinaigres.
Cie Canadienne de Vinaigre.
 Tige, triple. le gall. 0 31
 Bordsaux, de table. " 0 28
 Extra à marinade. " 0 25
 Ordinaire à marinade. " 0 25
 Vin blanc, XXX. " 0 25

PAIN POUR OISEAUX Est le "Cottam Seed," fabriqué d'après six brevets. Marchandise de confiance; rien ne peut l'approcher comme valeur et comme popularité. Chez tous les fournisseurs de gros.

C. H. WALTERS & CO. BANQUIERS

3, Rue Saint-Sacrement, Montréal.

Achat et vente de Billets de Commerce.
Négociation de Bons et Débentures.

COMPTABLES.

BILODEAU & RENAUD,

Comptables, Auditeurs et
Commissaires. Spécialité:
Règlement des affaires de
Faillites.

No 15 rue Jacques,
Téléphone Main 2003. Montréal.

GAGNON & CARON,
Curateurs, Experts Comptables.
Bâtisse des Chars Urbains,
Tel. Bell Main 815. B. P. 911 Montréal.

Arthur Gagnon, Gérant de la Succession
Hon. Jean Louis Beaudry.

L. A. Caron, Auditeur de la ville de Mai-
sonneuve et de la Chambre de Com-
merce du district de Montréal.

ALEX. DESMARTEAU,

Successor de Charles Desmarteau,
Comptable, Auditeur, Liquidateur
de Faillites Commissaire pour Qué-
bec et Ontario.

1598 et 1608 rue Notre-Dame,
Montréal

Tel: Bell, Main 1257. Marchands 257.
Résidence, Bell East 1313.

DUPUIS & CHEVRIER COMPTABLES

1709, rue Notre-Dame, Montréal
BÂTISSE DE L'ASSURANCE ROYALE

SPÉCIALITÉS: Liquidation de Faillites, Prêts sur
Obligations.

Téléphone Bell Main 3967.

GEO. GONTHIER

Expert Comptable et Auditeur

Expert Représentant The Account,
Audit & Assurance Co'y, Limited.,
New York.

11 et 17, Côte de la Place d'Armes

Tel, Bell Main 1480.

Spécialité: Audition de livres et organisation
de comptabilité d'après méthode appelée "Balance
Sheet System of Accounts."

LOTS À **BATIR** — Localité Superbe, de
Grand Avenir. S'adresser
à A. & H. LORIMER,
25, r. St-Gabriel,
Montréal.

UNE MEDICINE IDEALE

Pour la famille. Contre l'indigestion, l'état bilieux, le mal
de tête, la constipation, le mauvais teint, la mauvaise
haleine, et tous les dérangements de l'estomac, du foie et
des intestins.

Les "RIPANS TABULES"

Agissent doucement et promptement. Une digestion par-
faite résulte de leur emploi. Une seule soulage. En vente
par tous les pharmaciens, ou envoyées par maille

Ripans Chemical Co., 10 Spruce St., N. Y.

On Guérit l'Intempérance.

Il est généralement admis aujourd'hui que la
passion de boire est une maladie dont la cure est
facile. La **CURE DIXON** a donné les résultats
les plus satisfaisants dans les cas réputés incur-
ables. Le traitement ne comporte aucune publicité
ni injections hypodermiques. Envoi sur demande
de la notice détaillée, sous enveloppe cachetée.

Dixon Cure Co.

J. B. LALIME, Gérant,

572 rue St-Denis, Montréal.

Les Plus Purs,
Les Plus Forts et
Les Meilleurs



EXTRAITS DE FRUITS PURS DE DALLEY.

Ces extraits sont
les plus fins qui se
fabriquent. Ils ont
le véritable parfum
du fruit et toute sa
force.

Vendus en bou-
teilles de 1 once à
une livre.—Dix ex-
traits différents.

10, RUE ST-JEAN,
MONTREAL

F. F. DALLEY CO.
LIMITED
HAMILTON, CAN.

RENSEIGNEMENTS COMMERCIAUX

PROVINCE DE QUEBEC

CESSIONS

Montréal—Dagenais P. & Cie, contracteurs, ass 26 mars.

Auger T. & Co, mfrs de chaussures.

Barry, Cooke & Co, négociants et nouv. à com.

Nicolet—Desilets Emile, pharmacie.

Ste Sophie de Levrard—Poisson C. B., mag. gén.

Trois-Rivières—Three Rivers Shoe Co.

Westmount—Savage B. A., nouv.

CONCORDATS.

Joliette—Gravelle T. & Co, nouv. à 60c dans la piastre.

Longueuil—Narbonne Chs, contracteurs à 20c dans la piastre.

DÈCES

Bergerville—Aubin Wm, mag. gén.

Grand' Mère—Lemire G. L. & Co, hôtel; G. L. Lemire.

Montréal—Dépatie Augustin, articles de fantaisie et tabac.

DISSOLUTIONS DE SOCIÉTÉS

Montréal—He, gie & Stewart, contracteurs; John Stewart continue seul.

Murray & Williams, courtiers.

Tétrault & Hétu, chaussures.

Mathieu F. A. & Co, nouv.

Ste Cunégonde—Patenaude S. & Co, bouchers.

Waterloo—Rockwell & Daigneau, bouchers.

EN DIFFICULTÉS

Douglstown—Rosenstein M. S., mg. g^r

Montréal—Baxter James, banquier conteste demande de cession.

Kinsella Thos, embouteilleur de bière.

Québec—Klineberg Louis & Co, nouv. en gros, etc, offrent 50c dans la piastre.

Ste Justine de Newton—McDonald P. & Co, mag. gén. offrent 40c dans la \$.

FONDS A VENDRE

Montréal—Murray John, négociant.

Plessisville—Bourque E., ferblantier, 27 mars.

FONDS VENDUS.

Montréal—Brossard J. N. & Cie, nouv. à 55c dans piastre.

Carruthers & Stuart, restaurant à Robert Edkins.

Pratt (The) Piano Co.

Québec—Emond Alf., épïc, à 68c dans la piastre à H. W. Biouin.

INCENDIES

Massawippi—Felch A. W., charron.

Montréal—Solomon Saul, hardes (endommagé) ass.

Québec—Bonchard P. F., nouv. etc, ass. Haas J. C., restaurant.

NOUVEAUX ÉTABLISSEMENTS

Buckingham—Thompson J. W., merceries et chaus-sures.

D'Israeli—Gilbert Louis & Co, fabricants de fromage; Léda Sévigny.

De Lorimier—Desy S. & Co, restaurant; Mde S. Desy.

Borion—Lecompte G. & Co, mag. gén.; Mde G. Lecompte.

Montréal—Becker & Co, négociants.

Bissonnette & Guilbault, tonneliers.

Chapleau G. & Fils, mfrs de coffre-fort, etc; Jos Wilf. Chapleau et Jos Ed Chapleau.

Proulx & Damien, négociants; Oscar Proulx et Bernard Damien.

Tétrault & Hétu, chaussures; Nap. Tétrault, sr.

Thibodeau & Cadieux, merceries.

Ayer A. A. & Co, Ltd, exportateurs de beurre et de fromage, demande charte.

Black John P. & Co, mfrs de sous-vêtements a ajouté mfrs de cols et cravates.

Lumsden J. & Co, mfrs d'outils.

Martineau Frères, épïc.

Sherbrooke—Bégin & Clément, tanneurs.

Chenberg Bros, métaux.

Morency W. W., fabricant de beurre.

Ste Cunégonde—David & Cie, restaurant; Ernest David et Siméon Beauchamp.

St Henri de Montréal—Lacroix Z & Frère, plâtriers; Z. et Ant. Lacroix.

PROVINCE D'ONTARIO

CESSIONS DE COMMERCE

Blenheim—Powell R. J., banquier.

Dunnville—Norris John, tailleur; R. N. Killins succède.

Elora—Reid Robt S., épïc. parti pour Wingham.

Goderich—Yates James, articles de fantaisie, etc.

Stratford—Graber & Son, quincaillerie, etc.

St Thomas—McCulloch Alex, forgeron

Vanessa—Howey G. A., mag. gén.; John W. Bannister succède.

CESSIONS

Campbellford—Waters James & Bros, mag. gén. et tailleurs.

Edy's Mills—Angleman John H., mg. g.

Glencoe—Davidson F. B., forgeron.

Hamilton—McClenahan R., meubles.

Lucknow—Grundy Fred, mag. gén.

Muirkirk—Laing N. S., épïc.

Orilla—MacKenzie John, nouv., etc.

Parry Sound—Logan Alex, meubles.

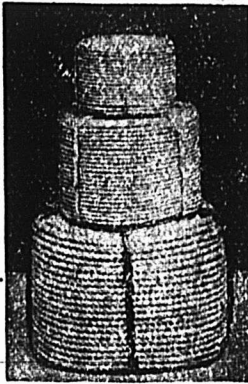

Consumers Cordage Co., Ltd.

283 Rue St-Patrick, Montréal, Qué.

Manufacturiers de

Fil à Liens et Gordages de toutes descriptions

Cable Manille, Cable Sisal, Cable en Jute, Cable de Russie, Ficelle goudronnée pour les lattes, Merlin goudronné, Cable de Russie goudronné, Paquetage, Cordes à linge, Lignes dormantes, Licous en corde, Cable à lier.

Corde à Poches et Ficelle à Paquets

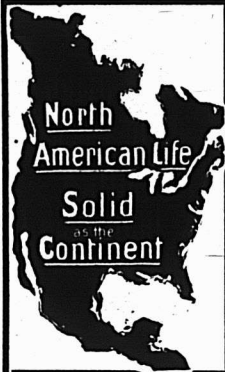

VIE L'amour est plus "puissant que l'épée." La société ne saurait pas exister sans lui ; on ressent partout son influence. En qualité de fidèle gardien des liens du mariage, il en appelle au plus irréfléchi et au plus indifférent des hommes à qui incombe le devoir de soigner et de soutenir ceux qui dépendent de lui, et de pourvoir à leurs besoins dans l'avenir, en s'assurant dans une compagnie solide comme la NORTH AMERICAN LIFE. Pourquoi ne pas vous occuper dès maintenant de cette importante question.

Des pamphlets relatifs aux plans de la Compagnie, et des copies du dernier Rapport Annuel sont fournis sur demande au bureau principal ou à un des agents de la Compagnie.

L. GOLDMAN, Secrétaire. WM. McCABE, Directeur-Gérant.

NORTH AMERICAN LIFE

112 à 118, rue King Ouest, TORONTO.

Ault & Conkny, 180 rue St-Jacques, Montréal, Gérants pour la Prov. de Québec.

THE NATIONAL LIFE ASSURANCE CO. OF CANADA

INCORPORÉE PAR ACTE SPÉCIAL DU PARLEMENT DU CANADA

CAPITAL AUTORISÉ - - - - - \$1,000,000

Bureau Principal: Temple Building, Toronto.

H. S. HOWLAND, Président. R. H. MATSON, Directeur-Gérant. F. SPARLING, Sec.-Trésorier

Les personnes qui ont l'intention de s'assurer devraient examiner les plans attrayants de la "National Life," avant de s'assurer ailleurs.

On demande des agents actifs et de confiance, dans tous les comtés de la Province de Québec: ils devront être des hommes d'une réputation inattaquable.

S'adresser au Bureau Principal, Temple Building, Toronto.

MUTUAL LIFE INSURANCE COMPANY DE NEW-YORK

Cette Compagnie est dans sa cinquante-neuvième année et n'a cessé de progresser à pas de géants et s'est toujours tenue au premier rang parmi toutes les compagnies d'assurance sur la vie.

Dans les cercles d'assurance elle est désignée comme la plus puissante compagnie du monde, son actif étant de plus de 301 millions de dollars.

Afin de suivre le progrès et d'agir dans l'intérêt de ses clients, elle a émis une nouvelle police garantissant des avantages spéciaux.

Dans le but d'étendre ses opérations, cette compagnie a organisé un département français sous la direction de John P. Daly aidé d'agents d'expérience et de confiance.

Ceux qui désirent s'occuper d'assurance sur la vie, directement ou indirectement, ne peuvent faire mieux que de prendre un engagement avec cette compagnie qui accorde des contrats très avantageux et des conditions libérales. Pour toutes informations s'adresser à

FAYETTE BROWN, Gérant,

BATISSE IMPERIALE.

Mutual Life Insurance Company, MONTREAL, P.Q.

Logan Elizabeth, meubles.
 Ruthven—Grant Arthur, harnais.

DÉCÈS

Coldwater—Murphy J. & Bro, mg. gl.,
 Geo. Murphy.

DISSOLUTIONS DE SOCIÉTÉS

Ottawa—Cotton & Warner, selliers ;
 Cotton continue seul.

Toronto—Boulter & Boyd, agents de
 manuf.; G.E. Boulter continue.

EN DIFFICULTÉS

Oil Springs—Cameron Wm, mag. gén.
 etc.

Springfield—Stover Lyman, épïc.

FONDS A VENDRE

Fulton—Gowland David, mag. gén.

Hamilton—Doyle J. F., tailleur.

London—Guest W., épïc.

Markham—McGaw J., quincaillerie,
 23 mars.

Mulrirk—Gillis D. F., mag. gén.

Napanee Miles—Allison A. G. & Co,
 mag. gén.

Ridgetown—Price John C., mag. gén.

Woodbridge—Mason George, harnais.

FONDS VENDUS

Atwood—Leake B. R., épïc., etc.

Big Point—Toulouse Peter, hôtel à
 Frk Dubuque.

Erin—Carberry Ths E., mag. gén.

London—Slater Wm, tailleur à 29c
 dans la piastre.

Moorfield—Batty Margaret, hôtel.

Nelles Corners—Coverdale H. P., mag
 gén. à 70c dans la piastre.

Orchard—Caldwell Bros, mag. gén.

Orono—McCullough R. C., mag. gén. à
 Cooper & Smith.

Ottawa—Gibson R. W., épïc. et liqueurs.

Ridgetown—Peltier E. J., liqueurs à
 S. W. English.

Reep Wm, hôtel à Weese & Merrifield.

St Thomas—Robertson Chs L., épïc. à
 W. D. Boyce.

Brown Ths A., tabac, etc à C. A. Ham-
 mond.

à Wyoming—McKenzie M. & Co, mag. g.
 65c dans la piastre.

INCENDIES

Hamilton—Kelly T. J., tailleur.

Leamington—Kennedy Bros, évapo-
 rateurs.

London—Somerville & Co. épïc. et
 liqueurs, ass.

Port Arthur—Leaney Arthur & Co,
 mag. gén., ass.

Montgomery N., modes, etc, ass.

Traynor M. A., modes, ass.

NOUVEAUX ÉTABLISSEMENTS

Atwood—Stewart J., tailleur.

Berlin—Berlin & Racycle (The) Mfg
 Co, Ltd.

Bonfield—Mainville M., épïc.

Harrow—Henderson D. W. & Co, mg. g.
 Kingston—Robertson, Nicolle & Co,
 épïc. en gros.

Kingsville—Erie (The) Tobacco Co.
 Ottawa—Cusson W. A., épïc. et li-
 queurs.

Ridgetown—Bowman J. H., quincail-
 lerie.

St Thomas—Mayell J. M. & Son, mer-
 ceries.

Toronto—Dominion Fence Co, Ltd.
 Haliburton (The) Lumber Co, Ltd.

NOUVEAU-BRUNSWICK

CESSATIONS DE COMMERCE

St Jean—Patchell E. M., épïc.

DISSOLUTIONS DE SOCIÉTÉS

Fredericton—Burt & Coburn, épïc.;
 Geo. Coburn continue.

St Jean—McAfee & Loomer, épïc. etc
 en gros; D. E. Loomer continue.

EN DIFFICULTÉS

St-Jean—Stewart W. A., tabac.

NOUVEAUX ÉTABLISSEMENTS

Fredericton—Burt Cecil, épïc.

Hartland—Hunter Bros, chaussures.

St-Jean—Price & Powers, épïc. ont
 ouvert une succursale.

Springfield (Kings Co)—Thorne M. J.,
 forgeron.

ISLE DU PRINCE-EDOUARD

INCENDIES

Charlottetown—Weeks & Warren,
 chaussures, ass.

NOUVEAUX ÉTABLISSEMENTS

Charlottetown—Morris & Smith, chaus-
 sur-s.

NOUVELLE-ECOSSE

DÉCÈS

Halifax—Seeton R. B. & Co, épïc. en
 gros; R. B. Seeton.

Sydney—McKiunen Mde John, hôtel.

EN DIFFICULTÉS

Bridgetown—Mailer Wm, nouv. et
 merceries.

Halifax—Curtis & Co, fournisseurs.

FONDS A VENDRE

Annapolis—Clarke W. W. quincaillerie

FONDS VENDUS

Dartmouth—Dares Frk G., épïc.

MANITOBA ET TERRITOIRES
DU NORD-OUEST

CESSATION DE COMMERCE

Glenboro—Dennison & Co, hôtel; J. H.
 Budd succède.

J. G. LAVIOLETTE, Pres. G. de G. LANGUEDOC, Sec.-Trés. F. GAUTHIER, Gérant.

ST. LAWRENCE FEU

Compagnie
d'Assurance
contre le

BUREAU PRINCIPAL: 7, PLACE D'ARMES, MONTREAL

Certificat de dépôt: — QUÉBEC, 10 Décembre 1896. Je certifie par les présentes, que la COMPAGNIE D'ASSURANCE CONTRE LE FEU "ST. LAWRENCE," de Montréal, a déposé entre les mains du Gouvernement de la Province de Québec, la somme de VINGT-CINQ MILLE DOLLARS, tel que requis par l'Ordre en Conseil du 20 Juin 1896. (Signé) H. T. MACHIN, Asst. Trésorier de la Province de Québec

MARCOTTE & LECLERC, Agents Généraux, 28 Côte de la Montagne, Québec.

A la HAUTEUR des Circonstances

On ne perd pas une occasion d'améliorer les polices de la **Union Mutual**. Elles sont

Absolument modernes sous le rapport des privilèges. Véritablement protectrices sous le rapport des résultats.

Assurance prolongée sans déductions. Incontestabilité sans restrictions. Les porteurs de Polices comme les agents toujours loyalement traités.

UNION MUTUAL LIFE CO., - PORTLAND, MAINE

Incorporée en 1848. Bon territoire disponible pour bons agents, adressez-vous à

FRED. E. RICHARDS, Président. **ARTHUR L. BATES, Vice-Président.**
HENRI E. MORIN, Agent en chef pour le Canada, 151 Rue St-Jacques, Montréal, Canada
Pour les agences de la Division Ouest de la Province de Québec et Est de l'Ontario, adressez-vous à
WALTER I. JOSEPH, Gérant, 151 rue St-Jacques, Montréal.

WESTERN ASSURANCE CO.

Compagnie d'Assurance contre le Feu et sur la Marine.

Incorporée en 1851.

CAPITAL SOUSCRIT	\$2,000,000
CAPITAL PAYÉ	1,000,000
ACTIF, au-delà de	2,400,000
REVENU ANNUEL, au delà de	2,280,000

BUREAU PRINCIPAL, TORONTO, Ont.

Hon. GEO. A. COX, président. J. J. KENNY, vice-prés. et directeur gérant. C. C. FOSTER, secrétaire
J. H. ROUTH & SON, gérants, succursale Montréal, 189 RUE ST-JACQUES.

AGENTS ET COLLECTEURS DEMANDÉS

... PAR

La Canadienne

S'adresser personnellement
ou par lettre à
P. GARON, Gérant,

Compagnie d'Assurance sur la Vie

BUREAU PRINCIPAL: 7, PLACE D'ARMES, MONTREAL.

Argent à prêter sur première hypothèque

LONDON & LANCASHIRE

LIFE INSURANCE COMPANY

Bureau Principal pour le Canada, Montréal

Rt. Hon. LORD STRATHCONA & MOUNT ROYAL, Président.
B. HAL. BROWN, Gérant Général pour le Canada. J. L. KERR, Asst Gérant Général.
F. SICOTTE, Gérant Département Français.

Wapella — Strome & White (The) Co, Ltd, mag. gén.; Whyte Bros succèdent.

CONCORDATS

Edmonton—Larue & Picard, mag.gén.

DISSOLUTIONS DE SOCIÉTÉS

Killarney—Cross & McQueen, mg. gl.; R. Cross & Co succèdent.

Morden—Jinking Bros, harnais.

EN DIFFICULTÉS

Winnipeg—Watts James & Co, tabac.

FONDS VENDUS

Carroll—Ross J. K., mag. gén. à H. C. Green

Greenfell—Lee T., harnais.

Nesbitt—Naismith Bros, quincaillerie à M. McKeller.

Nina—McKenzie W. T., hôtel à Hugh Witt.

Wapella—Thompson & Sutherland, poêles, etc.; les harnais à J. A. Cornet.

Winnipeg—Guilbault E., mfr de fer-blanterie à 93c dans la piastre.

INCENDIES

Dauphin—McKinnon Agnès, hôtel, ass Smith R. J., harnais, ass.

Indian Head—Crawford Wm, mag. gl.

NOUVEAUX ÉTABLISSEMENTS.

Brandon—Fraser A. C. & Co, nouv. et épïc. a admis A. Ro s.

Reston—Munro Geo S., mag. gén., a ouvert une succursale,

Yorkton—Great West (The) Trading Co, Ltd.

COLOMBIE ANGLAISE

CESSATIONS DE COMMERCE

Vancouver—Edgett, Garden & Edgett thés en gros, etc.

CESSIONS

Greenwood—Knox Geo A.

Victoria—Kelly C. J. & Co, nouv. en gros.

DISSOLUTIONS DE SOCIÉTÉS

Victoria—Rahy Bros, nouv.; Abr. Rahy continue.

NOUVEAUX ÉTABLISSEMENTS

Vancouver—Fader S. Co, épïc., etc. R. ss A. & Co, nouv.

JOURNAL DE LA JEUNESSE.—Sommaire de la 1423^e livraison (10 mars 1901). Le Mystère de la Chauve-Souris (1804), par Gustave Tondouze. — Trombes, tornades et cy lones, par L. Victor. — L'arrivée du maître, ar Julie Borius — Une écriture qui s'évapore, par Daniel Bellet. — Les Deux Henri, par François Des champs. — Les Jeux athlétiques au Japon — I. Le Hockey, par Charles Saglio. — Abonnements: France: Un an, 20 fr. Six mois, 10 fr. Union Postale: Un an, 22 fr. Six mois, 11 fr. Le numéro: 40 centimes.

Ha. hette & Cie, boulevard Saint-Germain, 79. Paris.

PROVINCE DE QUEBEC

Cour Supérieure

ACTIONS

DEFENDEURS DEMANDEURS. MONTANTS

Absents

Prévost C. A. et al esqual..... E. E. Taché esqual 2091
do do ...Roméo Provost 3066
Prevost Arthur.....Hy Morgan & Co 3067

Batiscan

Marquis Dame Vve Mag. et al..... Dame S. Charlebois et vir 286

Coteau St Pierre

Décarie Victor et J.-B.. Ville de Westmount 305

Longueuil

Vincent Pierre..... Chs Lussier 170

Maisonneuve

Scott Dame Vve Robt..... Jas Lanagan 235
Audenart Alph..... Chs D'omey (dommages) 200

Montebello

Papineau L. J. A..... Dame C. Shearon 780

Montréal

Atl. & Lake Sup. Ry Co..... Bellhouse & Co 1072
Barry Cooke & Co..... Kent & Turcotte 175
Blanchard E..... D. P. Riopel 138

Baxter James..... Bk of B North Am. 450

Baxter James..... The James Robertson Co 360

Barry Cooke & Co..... G. D. Ross 478

Bartlett Nye et al..... Ontario Bank 181

Bayard F. & Cie..... Liquidateurs Banque Ville Marie 545

Barry Cooke & Co..... E. B. Wilson et al 2e cl.
Benoit Dame L. P. et al..... Delle V. Bourdeau 116

Beauchesne L. E. A. et al..... Liquidateurs Banque Ville Marie 134

Bradshaw Geo..... do 269

Bowen Geo..... Union Bk 284

Beaudin Dame Vve Ed..... P. E. E. DeLoimier 200

Cleary Alb et al..... A. E. Cleary 2e cl.

Coutu Max..... Dame D. A. Beaulieu 105

Caudan (The) Dairy Supply Co et al... Liquidateurs Banque Ville Marie 187

Cie Chemin de fer Ont. et Quebec..... Jos. Leduc 225

Champagne Rémi..... Labelle et Pepin 110

Cité de Montréal..... Grothé Frères 182

Dion C. E..... C. T. Christie 117

Desrosiers Elz.... The Money Weight Se. de Co 110

Davidson (The) Ths Mfg Co... Geo. Hayden (dommages) 900

Gohier Raoul esqual... Rév. P. A. Campau 2600

Gold Robt R... Dame Vve J. C. H. Deisle 1635

Gohier Raoul esqual... Banque National 285

Hachon & Bisson..... W. T. Henderson 5e cl.

Harvey M. de. me Co... Geo. E. B. Paikin 665

Idler Wm G..... J. T. Lanoix (domm) ge 150

Johivette Nire et al..... Ontario Bank 252

Kennedy David R... Alex. Mitchell (domm.) 500

Larivière B. A..... John A. Mann 10 6

Leguerrier J. A. et al..... W. S. Bell 286

Lacroix Ernest et al..... Le Comptoir d'Es-compte 271

The American Fire Insurance Co.

...DE NEW YORK...

— Etablie en 1857

Bureau Principal pour le Canada, TORONTO.

JAS. BOOMER, Gérant.

DES DEMANDES D'AGENCES SONT SOLLICITEES DANS TOUT LE DOMINION.

N. B.—Les porteurs de polices de cette Compagnie ont la garantie additionnelle de la
Manchester Fire Assurance Co., d'Angleterre.

FEU :: :: FONDÉE EN 1833 COMPAGNIE D'ASSURANCE MARINE BRITISH + AMERICA

Capital en Argent - \$750,000.00. Actif Total, au-delà de \$1,478,586.05
Pertes payées depuis sa fondation \$18,707,996.75

Bureau Chef à Toronto, Ont. Geo. A. C. Cox, Président; J. J. Kenny, Vice-Président; P. H. Simé Sec.

EVANS & JOHNSON, Agents Résidents, 1723 Notre-Dame, MONTREAL

Fondée en
1710

SUN FIRE INSURANCE

LONDRES,
Angleterre.

La plus ancienne compagnie au monde, faisant exclusivement des opérations d'assurance contre le feu.
Le surplus, au-delà du capital et des obligations, excède \$7,000,000.

Succursale Canadienne à TORONTO, Ont, - - - H. M. BLACKBURN, Gérant.

☞ On a besoin d'agents dans tous les districts non représentés.

Provident Savings Life Ass. Society of New York

La meilleure Compagnie pour les Assurés et les Agents.

... Les agents habiles, et les personnes recherchant une position rémunératrice
peuvent s'adresser au bureau principal ou à aucun des agents généraux de la Compagnie.

Bureau Principal pour Ontario : Temple Building, Toronto.

do do do Québec : Temple Building, Montréal.

THE FEDERAL LIFE ASSURANCE COMPANY

Bureau principal : HAMILTON, Ont.

CAPITAL ET ACTIF.....	\$1,669,660.80
SURPLUS AUX PORTEURS DE POLICES.....	723,257.77
PAYÉ AUX PORTEURS DE POLICES EN 1899.....	125,454.89

☞ Les Polices-Contrats les plus désirables. ☞

JAS. H. BEATTY,
Président.

DAVID DEXTER,
Directeur Gérant.

J. K. McCUTCHEON,
Surint. des Agences.

L'Alliance Nationale... Union Franco-Canadienne (dommages)	20800
do Ls G. Robillard (dommages)	20000
Lefebvre Michel et al. Liquidateurs Banque Ville Marie	171
Lafontaine G. A. Hy Pearce	126
McKercher F. J. P. Beauchamp	125
Moore Mary E. Dame Ruth M. Child	143
McArthur C. D. A. McCaskill	2e cl.
McShane J. Liquidateurs Banque Ville Marie	136
Pelletier Dame Marie et al esqual. Oliva Lachapelle	1e cl.
Pageau Jac. N. et al. Trust & Loan Co	4000
Provencher J. Dan. Robt F. Robertson esqual et al	2e cl.
Paré J. B. W. Larose	100
Reid Wm G. et al. W. S. Ball	1228
Rose John B. Jos. Parent	1690
Smith J. R. B. et Co. A. McLean	150
Scott Walter et al. C. Cushing	146
Saxe M. & Sons. Jessé Joseph	2e cl.
Sureau Eust. et Alf. Jos. Mageau	152
Tuck Geo. Wm Slater Co	1906
Thompson Grant. Eleanor Blackburn	132
Wood & Co. Paul Wissmach	178
Williams A. R. & Co. W. Dupré	232
Wells Geo. & Co. J. E. King	631
Younie John. Henri Kieffer	105
Plantagenest	
Wilson U. J. Israel Louis Laffleur	661
Pont Chateau	
Rinfret Léon Malouin dit. Jules A. Desjardins	362
Ste Anne de Bellevue	
Vallée Geo. A. D. Marsan	198
Daoust J. L. Jos. Girard	817
St Benoit	
Cadienx Chrysologue. P. P. Mailloux	179
St Eustache	
Dorion Albert et al. Liquidateurs Banque Ville Marie	124
St Henri	
Lamoureux Ulric. Louis Onimet	1875
Gougeon Hyp. A. H. Sims	1e cl.
Fauteux Emery. Dame A. Mercil	264
St Laurent	
Lecavalier Gervais. Philomène Allard	104
St Martin	
Dagenais Oly. Marie Landerman	2e cl.
St Paul	
Latour Edm. Delle V. Letang et al	630
Thurso	
Edwards F. R. Wm Agnew et al	125
Valleyfield	
Paquette Tel. P. D. Dods & Co	240
Westmount	
Morgan J. F. Dame E. A. Trudel	116
Bradshaw Geo. & Co. Liquidateurs Banque Ville Marie	269
Pinder John. K. E. May	665
Winnipeg	
o M. Lanterman	129

Cour Supérieure

JUGEMENTS RENDUS

DEFENDEURS.	DEMANDEURS. MONTANTS
Ascot	
Audet Elie. J. Blue	766
Belœil	
Huot T. A. Dame Séraphine Beauchemin	258
Forsyth	
Gobeil S. J. Coderre et al	254
Granby	
Tardif W. D. Madore	153
Grand'Mère	
Lambert Arth. Dame M. Bellemare	114
Trudel J. E. L. Lambert & Cie	200
Mansonville	
Taylor Marcus S. et al. S. C. Matthews et al	101
Montréal	
Auld E. Greig Mfg Co	105
Atlantic & Lake Sup. Ry Co. M. Oliscamp	260
Baxter James. Quebec Bank	1545
Blacklock John et al. Le Comptoir d'Escompte	432
Bell Tel. Co. Jas Morrison	1280
Baxter James et al. Banque Nationale	253
Baxter James. Molsons Bank	495
do do	103
Barolet Jos. Gasp. Quintal	554
Boyle S. P. Montreal Brewing Co	121
Baxter James et al. L'Hopital Général	2006
Baxter James. C. A. Sharpe	277
Bayard F. Bruno Leclair	103
Cité de Montréal. Dame Joséphine Moheys et al	400
Cité de Montréal. Dame Mary E. Power et vir	660
Cité de Montréal. M. Scanlan	537
Deguisse et Panneton. A. McLean	107
Dubois Ed. Wm S. Ball	181
Emard J. U. Crédit Foncier F. C.	6299
Gohier Raoul esqual. J. U. Emard	122
Gagnon C. E. & Cie. A. L. Kent et al	140
La Cour P. H. de. Ths Hanley	134
Lamothe Chs. Delle Josette L. de St Ours	500
Lapiere Ludger et al. Hector Prévost	266
Landy T. Bk of B. N. A.	726
McIndoe F. C. A. Jas Leggat et al	300
Morrell Mich H. H. B. Duncan et al	119
Nelson Ed. Ths W. McAnulty	100
Phelan Martin. Dame A. L. Montrait et vir et al	250
Poulin P. E. et al. Hon. F. E. Gilman	177
Picard Dame Marg. et al. G. O. M. Webster et al	408
Riordon Bros. J. W. Smith	678
Soulières Dame Clément. V. Champoux et vir	50
Vianez Emile R. Ed Roumilhac (capias)	100
Whelan Denis. Jas Kenchan	545
New-York	
Onderdonk Andrew. J. & R. Weir	415
Nicolet	
Désilet E. L. E. N. Beaudry	138
Richmond	
McGovern Dame Lulu et vir. Dame Cath. Dufresne	169
Stanfold	
Pelletier Louis J. J. Leconté	425

LS. DESCHENES

ENCANTEUR DE COMMERCE

— ET —

Jobber en Chaussures
No 60 RUE ST-JEAN
QUEBEC

N. B.—Messieurs les marchands de la campagne épargneront de l'argent en venant me faire visite avant d'acheter ailleurs. J'ai constamment en mains toutes sortes de Jobs pour leur commerce

La Viatorine

EMULSION SUPERIEURE D'HUILE DE FOIE DE MORUE.

GUÉRIT Toux, Bronchite, Asthme, Rhume, Scrofule, Phtisie, Dyspepsie, Débilité Générale. 25c, 50c, \$1.00 la bouteille. En vente partout.

DÉPÔT PRINCIPAL

Institution des Sourds-Muets, St-Louis du Mile End.

GLACIÈRE BREVETÉE

"AUBIN"

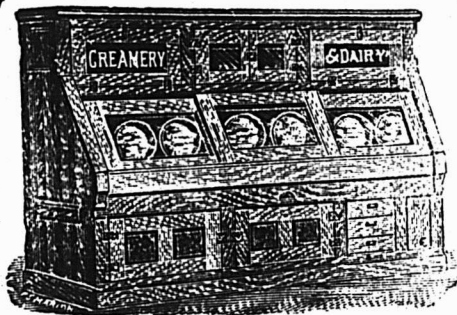

LA GLACIÈRE FAVORITE DES ÉPICIERS

Cette glacière possède maintenant des améliorations qui la rendent indispensable aux épiciers, elle a remporté des premiers prix et des diplômes aux Expositions de Montréal, Ottawa et Toronto.

12 modèles différents.

Ecrivez pour catalogue et listes de prix.

C. P. FABIEN

Propriétaire

Nos 3167 à 3171 RUE NOTRE-DAME
 MONTREAL.

T. F. TRIHEY

..Immeubles..

Argent à prêter sur Propriétés de ville
 et sur Fermes améliorées.

ASSURANCES - EVALUATIONS

Téléphone Main 3090

Chambre 33, Bâtisse "Imperial"

107 RUE ST-JACQUES.

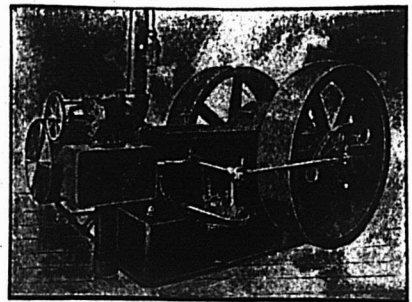

Engins à Vapeur "PEERLESS"

Se graissant eux-mêmes, automatiques

Et — Chaudières de tous genres, Réchauffeurs, Pompes, Machines à travailler le bois, Grues à vapeur, etc.

E. LEONARD & SONS

Coin des rues Common et Nazareth, Montréal

Téléphone Bell Main 2681

Marc A. Brodeur & Cie

Marchands Tailleurs...

1858, Rue Notre-Dame

A quelques portes à l'ouest
 de la rue McGill,

MONTREAL.

Ste Angèle		Melbourne			
Scott Robert.....	A. O. & C. Gélinas	290	Hoge Ls Marie J.....	Roberge et Frère	17
St Henri		Mégantic			
Gougeon Hyp.....	Cité de St Henri	116	Rattalade C.....	G. A. Rivers	36
St Hyacinthe		Montreal			
Lussier Camille.....	David Seath	120	Arnold W. A.....	C. Honan	9
St Lin		Karbeau Phil. et al.....		J. L. Patenaude	48
Gauthier Jos.....	Trust & Loan Co	3640	Bergeron Rémi.....	Dame M. Trudel	8
St Louis Mile End		Brazeau Eng.....		Vict. Noel	31
Normandean J. B.....	Jos. Trudel	245	Bécharé E.....	F. Lapointe	34
St Stanislas		Blain Jos.....		J. E. Léonard	46
Donville J. B.....	Hy Archbald	124	Benoit J. A.....	E. A. Généreux	15
St Thomas		Blanchard J.....		C. Desjardins	15
Lussier J. B.....	Chalifoux & Fils	182	Brown F. X.....	W. Paul	12
Thurso		Baxter F.....		Lachine Rapids Co	14
Edwards Fred. R.....	Ames Holden Co	240	Boucher C.....	Dame M. Roy	21
		Baxter F.....		Bovril Ltd	87
		Bourassa S.....		J. B. Brousseau et al	12
		Clément Henri.....		M. Raymond	27
		Cullen W. J.....		J. A. Harte	67
		Courval H.....		L. R. Trudeau	17
		Charlebois J.....		G. E. Fuller	60
		Cairus J.....		G. Deserres	18
		Couvrette A.....		Dame E. Hourassa	10
		Cité de Montréal.....		Dame M. L. Maisonneuve	25
		Couvrette A.....		Fabrique St J.-B.	17
		Desjardins Melle M.....		J. S. Booth	50
		Dockrill W. S.....		G. Forman	37
		Dorais J.....		C. F. P. Renaud	23
		Delattre J.....		N. Daunais	60
		Deau Wm.....		Dame C. Pinault	3)
		Dubeau Jos.....		Chs Duquette	7
		Dubois P.....		D. A. Lafortune	5
		De Lorimier Chs C.....		J. A. Hurteau	7
		Dion S.....		J. Leduc	22
		Delorme W.....		S. Shapara	7
		Denis R.....		A. Brisebois	32
		Dumont P. J.....		E. Guibault jr	13
		Daly John.....		S. Beaudin	24
		Edgecombe R. H.....		S. Craig et al	12
		Evans Ths.....		La Mouette	14
		Fortin Gabriel.....		A. P. Pigeon	35
		Fryer F. W.....		S. Craig et al	59
		Gareau A.....		L. Mélina St Jean	18
		Cagné Jos.....		G. Guibord	20
		Glenfield S.....		A. Folgers	21
		Gardeau Didier.....		J. A. Béliveau	50
		Guerin M.....		D. de M. Marler et al	22
		Gleeson Tim D.....		S. Craig et al	48
		Gwindon Uldéric.....		M. Courtois	25
		Grand Trunk Ry Co.....		V. Théoret	99
		do.....		Jos. Dubreuil	99
		Hogue F.....		G. Deserres	25
		Hamelin E.....		J. P. Marin	7
		Hebert X.....		J. A. Rouleau	5
		Johnston J.....		The Sherwin Wms Co	50
		Jutras Olier.....		H. Lewitt	16
		Jannard M. F.....		P. Filion	25
		Léveillé N.....		G. Desjardins	6
		Lamothe Elz.....		J. F. Demers	25
		Laporte L. V.....		G. Deserres	49
		Lindsay J. G.....		E. Lebeuf	5
		Lyons T. A.....		J. Litman	13
		L'Heureux C.....		Dame L. Proulx	5
		Lynn J. G. et al.....		L. H. Packard	72
		Lablanc Corinne.....		Dame Marie Comte	60
		Lesage E. H.....		T. Bastien	52
		Lyons J.....		O. Ledoux	14
		Laforest A.....		T. Perrault	14
		Lafond M. L. A.....		L. O. Grothé	60

Cour de Circuit

JUGEMENTS RENDUS

DEFENDEURS.	DEMANDEURS. MONTANTS.	
Ascot		
Dorey Wm.....	J. Plancé	21
Lefort Peter.....	C. King	50
Bury		
Lefebvre Henry.....	H. C. Nourse	99
Cumberland		
McDonald D. N.....	Chs Lacaille	53
Caughnawaga		
Stacey L.....	J. T. Splicer	8
Côte St Michel		
Picotte Horm.....	Chs Matte	6
Cookshire		
Theunissen J. D.....	A. D. Hurd et al	26
Compton		
Bilodeau Pierre.....	Massey Harris Co	12
Drummondville		
Duval A.....	J. U. Emard	50
Ditton		
Morel Louis.....	E. H. Bégin	18
Paquette Isaac.....	do	13
Pelchat Ernest.....	do	7
Simard Joseph.....	do	5
Eaton		
Cormey S. S.....	C. C. Knight	33
Emberton		
Maisin Ferd.....	J. P. Gendron et al	63
Rioux Allaire.....	L. R. Willard	20
Granby		
Menard P.....	M. Moody et al	8
Kensington		
Wilshire Walter.....	H. N. Chauvin	59
Kingsey		
Demers Arth.....	P. Kirouac	69
Lauzon		
Bourget P. A.....	P. Gravel et al	5
Laprairie		
Gervais G. jr.....	J. Barbeau	84
Lachine		
King E.....	F. X. Bourduas	16

Partout

Les Epiciers vendent les
VIANDES DE CLARK.

Partout

Le public les achète. Elles
ont toujours une demande.

Vous ne pouvez pas com-
mettre une erreur de juge-
ment en en ordonnant un
approvisionnement.

BLEU CARRÉ PARISIEN



Le "Bleu Carré
Parisien" est exempt
d'indigo et ne tache
pas le linge.

Il est plus fort et
plus économique que
n'importe quel autre
bleu employé dans la
buanderie

A obtenu une Médaille d'Or.

TELLIER, ROTHWELL & CIE.

Seuls fabricants. MONTREAL

Les Hommes d'Affaires

Ont très peu de temps à dépenser. Je me
tiens à leur disposition à toute heure
du jour ou du soir.

HARDOUIN LIONAIS,

:D.C.D., L.C.D.,

CHIRURGIEN DENTISTE,

Gradué du "Philadelphia Dental College," licencié
du Collège Dentaire de la P. de Q.

2359 RUE STE-CATHERINE

MONTREAL.

Tel. de Bureau: Up 2498. Résidence, E. 870.

SIMPSON, HALL, MILLER & CO.

Manufacturiers d'Articles Fins en Electro-plaqué
et seuls propriétaires et manufacturiers des
Célèbres Couteaux, Fourchettes et Cuillers
de WM. ROGERS.

Bureau Principal et Manufacture, Wallingford,
Conn.

Succursale du Canada, 1794 rue Notre-Dame
Montréal. A. J. WHIMBEY, gérant.

SEMENCES GARANTIES

Nous faisons un commerce exclusif de semence :
notre stock contient tout ce qu'il y a meilleur en
fait de Semences pour le Jardin et la Ferme
et Semences de Fleurs Semences d'Herbages, de
Trèfle, Blé d'Inde et Grains de Semences.

Catalogues Illustrés envoyés gratuitement
sur demande. Cotations et échantillons en-
voyés sur demande.

WILLIAM EWING & Co.,

MARCHANDS DE SEMENCES. 145, RUE MCGILL, MONTREAL.

CHS. LACAILLE & CIE

Epiciers en Gros

IMPORTATEURS DE

Mélasses, Sirops, Fruits Sees,
Thés, Vins, Liqueurs, Sucres,
Etc., Etc.

Spécialité de Vins de Messe de Sicile et Tarragone.

329 rue St-Paul et 14 rue St-Dizier

MONTREAL

PAQUETAGE --POUR ENGIN.
CCCCCCCC

ENVELOPPES EN MAGNESIE
PPPPPPPP
POUR TUYAUX.

HUILES ET GRAISSES
POUR MACHINES.

The William C. Wilson Co.,
LIMITED
24 Front St. E., Toronto, Ont.

Murrison C.....	L. Rousseau	55	Metivier Pierre.....	Banque d'Hochelaga	25
McGarry Geo.....	Wm Currie	23	Rémillard Ths.....	L. C. Bélanger	15
Maybury G.....	Com. Ch. à Barrières	9		Somerset	
Moore Geo.....	Moise Lanier	7	Courtois J. A.....	North West Shoe Co	61
McDonald Jenny.....	Dame C. McCarthy	5		Stoke	
McMurdy Ether O.....	Arth Doré	18	Bousquet Israel.....	O. Chalifoux et al	26
Miller A.....	M. Davidson	20		Stratford	
Marchand A.....	G. Desjardins	11	Gauthier Jean.....	L. Morin	17
Mercier E.....	Dame A. Trudel	11	Morin Damase.....	W. M. Bishop	16
Martin Walter.....	Jas Price	30		Sault aux Récollets	
Meunier Cléop.....	G. Jordan	22	Ryan J.....	A. Desjardins	12
Morse Alf. S.....	W. W. Ross	10		Ste Agathe	
Metayer Alf. et al esqual.....	F. X. Boyer	15	Chapleau Octave.....	F. X. Côté	22
Newley J. W.....	T. K. T. Stone	23		St Constant	
Nuckle J.....	J. B. Bélanger	10	Daignault M.....	Cie Massey-Harris	52
Neveu E.....	A. Desjardins	7		Ste Cunégonde	
Oabert Dame E.....	C. A. Marchand	10	Robertson F.....	H. Poirier	11
O'Bourke J.....	Dame C. McCarthy	5	Rivard Pierre.....	L. Larue jr	71
O'Connell Dam. H.....	The Sherwin Wms	14	Dunn G. Sam.....	Nelson	5
O'Dell J. A.....	O. A. Jarry	25		St Emmanuel	
Pigeon A.....	H. Paquet	6	Lalonde J.....	M. Moody	36
Piché E.....	T. Langevin et ux	6		St Etienne	
Price E.....	J. Girard	7	Lamy Ev. et al.....	T. Grenier	62
Pageau Louis.....	R. A. Limoges	23		St Henri	
Pelletier A. & Cie.....	Delle A. Marier	30	Delisle A.....	J. Ross	16
Panzé Armand.....	Frères des Ecoles C.	10	Perrault F. J.....	E. Guay	34
Pilon A.....	G. A. Marsan	23	Deschamps O.....	T. Balcourt	40
Racicot A. E.....	Hector Paquet	61	Ranger N.....	A. P. Décarie	8
Robillard F. X.....	P. A. Thériault	20	Rivet E.....	O. Valois	9
Sirois Ths.....	H. Foucreau	16	Rouleau O.....	N. Poirier	9
Skelly James.....	Laura Paré	30	Gougeon H.....	J. Laurence et al	83
St Pierre J.....	J. Leroux	50		St Hyacinthe	
Simpson J. J.....	S. Craig et al	15	Bouffard Jos.....	A. Denis	6
Soulières P.....	A. Boyer	10		St Jovite	
St Onges J.....	J. U. Emard	24	Ladouceur O.....	G. F. Prévost	5
Stephens S. S.....	F. Tremblay	46		St Jérôme	
St Amour B.....	P. Henley	13	Longpré D. C.....	A. Lamarche	12
Tellier E. H.....	P. Pagé	37	Poirier Louis.....	Avila Royal	10
Thibault E.....	Dame M. H. Anctil	5		St Joseph de Lévis	
Tellier E. H.....	E. Authier et al	29	Dubé Frs.....	J. A. M. Elie	17
Tessier A.....	V. R. Benjamin	32		St Louis Mile End	
Therrien W.....	L. Giroux	21	Piché Ad.....	V. Loisele	19
Voyer H.....	F. X. Rastoul	33	Guenette J. A. & Co.....	W. F. Shores	27
Whelan Dame Wm.....	Lachine Rapids Co	12		St Polycarpe	
Wood Robt Edw & Co.....	H. N. Chauvin	53	Giroux J.....	A. Carmel	32
	Nominge			Trois Rivières	
Godin C.....	C. Guindon	30	Boisvert Raphael.....	J. J. Panneton	7
	Outremont			Ste Victoire	
Villani A.....	T. Charpentier	25	Paulhus Hercule.....	R. Dufresne	11
	Ottawa			St Victor de Tring	
McEvoy P.....	A. McStewart	45	Gagné Alf.....	J. B. Anctil	25
	Pointe Claire			Terrebonne	
Corp. Village de Pointe Claire.....	Ezilda Bélanger	29	Berthiaume Dame S. et al.....	Dame A. Payette	5
	Québec			Valleyfield	
Veilleux Chs.....	L. C. Bélanger	6	Doucet C.....	E. A. Chenevert	22
	Rigaud			Waterville	
l'ilon F.....	The Noxon Co	31	Edgecombe John.....	J. McKettuck	6
	Sandbarrow			Westbury	
Dawson Geo. E.....	S. R. Willard	90	Watson J. Henry.....	J. Bryant	71
	Scottstown			Windsor Mills	
Dion Onés.....	J. T. Bourassa	6	Boulé Pierre.....	J. R. Hébert	60
	Sherbrooke		Bowles John.....	H. W. Stroud et al	78
Bélanger L. C.....	H. Graham	32			
Coderre Jos et al.....	G. Parent	31			
Godère Dame Alida et al.....	M. Moody et al	12			
Guimond Johnny.....	J. A. M. Elie	27			

J. CRADOCK SIMPSON & CO.

Propriétés Immobilières, Assurances, Prêts Hypothécaires

Administration de successions, Collection de loyers, Evaluations,
Achat et Vente de propriétés immobilières à commission.

181 RUE SAINT-JACQUES, - - MONTREAL.

ON DEMANDE à acheter une maison double sur la rue Sherbrooke, ou au nord de la rue Sherbrooke, dans les environs du Carré Saint-Louis.

A VENDRE - 2788, rue Ste-Catherine, à bas prix, pour clore une succession, une maison en parfait ordre. Pour plus amples informations, s'adresser à

H. M. SIMPSON,

No 29 Canada Life Building

TELEPHONE: MAIN 3344

E. R. GAREAU

AGENT D'IMMEUBLES

1511, RUE NOTRE-DAME, MONTREAL

Près de la rue Bonsecours.

TELEPHONE BELL MAIN 2154

MARCOTTE FRERES

Encanteurs et Agents d'Immeubles

Avances faites sur Consignations.

Emprunts négociés sur Hypothèques.

No 69 Rue St-Jacques, Montréal.

BICYCLES ET MACHINES A ECRIRE

J'ai un grand nombre de bicycles que j'ai repris en échange, qui sont en bon état, et que j'offre à des prix variant de huit à quinze dollars chacun. Bicycles nouveaux, de 20 dollars en montant.

MACHINES A ECRIRE.

Machines en tous genres, vendues, louées ou réparées. J'appelle l'attention sur le nouveau modèle: **REMINGTON-SHOLES** qui est pourvu du nouveau charriot à billes anti-friction, rouleau à balancement, écriture visible et charriot longeur extra mobile à volonté.

Les machines commandées avant le 1er novembre, seront pourvues d'un tabula eur sans augmentation de prix. Agence de "Manhattan," \$100; "Jewett," \$120; "Franklin," \$85; "Empire," \$55; "Blickensderfer," \$45.

Pour n'importe quel genre de machine à écrire, n'employez que les rubans et papiers Carbone Multi-Copy, marque "Star." Ils vous donneront les meilleurs résultats.—Bureaux et fournitures de bureau.

Tél. Main 2400.

JAMES FERRES, 21 Rue Bleury, MONTREAL.

Ventes enregistrées à Montréal.

Pendant la semaine terminée le
17 mars 1900

MONTRÉAL EST

QUARTIER ST-JACQUES.

Rue Beaudry, Nos 398 et 400. Lot 1028, avec maison en pierre et brique, terrain 48.4x78. Hermine Wilhelmy et al à Amédée Mirault; \$2,500 [50452].

Rue St André, Nos 853 et 857. Lot 1207-90, avec maison en brique, terrain 21x94. Honoré Roussin à Joseph Sylvain; \$2000 [50459].

QUARTIER ST-LAURENT

Rue St Charles Boromé, Nos 101 à 107. Lot 609, avec maison en pierre et brique terrain 42.3 x irr. supr 2833. Le Shérif de Montréal à Charlotte A. Vennor veuve de Robt A. Lindsay; \$10 [50432].

Rue Jé-é-hine, Nos 1 à 13. Lots 309 et 310, avec maison en bois et brique, terrain irr. supr 4451. Le Shérif de Montréal à Olivier Deguise; \$1500 [50440].

QUARTIER ST-LOUIS

Rue Dorchester, No 473. Lot 1 ind 372, avec maison en pierre, terrain 22.6 x 76.6 supr 1722. Pierre Joseph Grothé et al à Chs R. Grothé et Adèle Grothé; \$2000 [50460].

Rues St Norbert, No 70 et Cadieux, No 438. Lot 780-10, avec maison en bois et brique, terrain 21.3x80 d'un côté et 86 de l'autre, supr 1764. Lewis Pickeman à Samuel Richston; \$2400 [50465].

Rue St Laurent, Nos 629 et Roy, Nos 333 et 335. Lots pt 1019 et 1020, avec maison en pierre et brique, terrain 50.70 d'un côté 75.8 de l'autre x irr. sur r 3715. Rémi Arbour à Stanislas Arbour; \$11,000 [50469].

QUARTIER STE-MARIE

Rue Dufresne, Nos 199 à 203. Lots 1359-38 et 39, avec maison en brique, terrain 80x86. Bénoni Dufresne à Gilbert Gagnon; \$1900 (à réméré) [50429].

Rue Ste Catherine, Nos 1326 et 1328. Lot 353, avec maison en brique, terrain 32 d'un côté 33 de l'autre x 94. supr 3055. Octave Defoy à Napoléon Jeannotte dit Lachapelle; \$4850 [50434].

MONTRÉAL OUEST

QUARTIER STE-ANNE

Rue William, No 541. Lot pt S.-O. 1142, avec maison en brique, terrain 23x 55.6 supr 1263. Amédée Meunier à Dame Marie Omté épouse de Jos Albert Bernier \$3200 [133466].

Rue St Maurice, Nos 123 et 125. Lot 1793, avec maison en pierre et brique,

terrain 26.3 x irr. supr 1120. Le Shérif de Montréal à David N. Holstein en sa qualité de tuteur à Mary Lydia Mulligan; \$400 [133481].

QUARTIER ST ANTOINE

Rue Mansfield, Nos 153 à 161. Lot 1407 et 1408, avec maisons en pierre, terrain 74x105.6; 2 do irr. Les Liquidateurs de la Banque Ville-Marie à John Wm Molson; \$36,000 [133450].

Rue Burnside, No 31. Lot 1308 6, avec maison en brique, terrain 16 de front 16.2 en arrière x 57.8 d'un côté 58.7 de l'autre. La succession Dame Janet Boyd veuve de G. James Lynch à Thomas Liggett; \$1500 [133451].

Rue Tupper, No 45 Lots 1628 h-6, g-2, a-3, 1626-10, avec maison en pierre, terrain 21x93. Melle Margaret Addie Reid à Wm Reid; \$1 et autres bonnes et valables considérations [133472].

Rue Notre Dame, No 2173. Lot 754, avec maison en pierre et brique, terrain 28.6/10 de front 28 en arrière x 76. La Banque d'Hochelaga à Joseph Navert; \$4000 [133454].

Rue Overdale, No 1. Lot 1574-1, avec maison en pierre, terrain 18x90. Thomas Shridan à Wm Duffy; \$3200 [133463].

Rue Overdale, No 1. Lot 1574-1, avec maison en pierre, terrain 18x90. Wm Duffy à Wm Henry Norcott; \$3200 [133464].

Rue St Jacques, Nos 1028 à 1038. Lot pt 337, avec maison en pierre et brique, terrain 48 x 94.3 d'un côté 95.9 de l'autre. Le Shérif de Montréal à Edm Chs Hamilton; \$2500 [133467].

Rue St Antoine, No 232. Lot 466 1, avec maison en pierre et brique, terrain 28.9 d'un côté, 36.5 de l'autre x 176.5 d'un côté et 176.10 de l'autre, supr 5642. Dame Sophronie Oligny veuve de F. X. Larin à Grégoire Meloche; \$10,000 [133471].

Rue Bi-hoo. Lots 1703-5, 6 et 7, terrain 20x129.2, supr 2535 chacun vacants. John W. Verner à Dame Victoria Martin épouse de Napoléon Deslauriers; \$7000 [133474].

Rue Delisle, Nos 53 à 59. Lot 137, avec maison en bois, terrain 45 x 80. Dame M. Brennan épouse de Guillaume Bellisle à Dame Mathilde Leroux veuve de Ths Brennan; \$1000 [133480].

Avenue Wrexhan, Nos 1 à 5. Lot pt 461-3, 4, 5, 6 et 7, avec maison en brique terrain 101.6x99 d'un côté et 47 de l'autre de là x 46. James Edm. Hayden et John H. Timmis à Chs C. Corneille; \$8000 [133483].

Rue St Jacques. Lot pt S.-O. 694-10, terrain 24.9x118, supr 2920.6, vacant. Wm H. Evans à James S. Evans; \$4000 [133484].

\$2,500 à prêter, 6 p. c.
 Première Hypothèque, propriété de ville.

EMILE JOSEPH, L. L. B., Avocat
 NEW YORK LIFE BLDG., MONTREAL
 Chambre 701. Tel. Bell Main 1787

THE WESTERN LOAN & TRUST CO.
 (LIMITÉE)

CONSTITUÉE PAR ACTE SPECIAL DE LA LEGISLATURE

Bureaux: Edifice de la Compagnie,
 No 9 rue Saint-Sacrement, . . . Montréal, P.Q.

DIRECTEURS.

Hon. A. W. Ogilvie; MM. W. H. Comstock; W. Barclay Stephens; R. Préfontaine, M. P.; R. W. Knight; John Hoodless; J. N. Greenshields, C. R.; W. L. Hogg.

OFFICIEUX.

HON. A. W. OGILVIE, Prés., R. Préfontaine, M.P.,
 Vice-Président; — W. BARCLAY STEPHENS,
 Gérant; J. W. MICHAUD, Asst-Gérant.

Procureurs: — MM. Greenshields & Greenshields.
 Banquiers: The Imperial Bank of Canada.

Cette Compagnie exerce les fonctions de Syndic Administrateur, Exécuteur, Fidéli-Commissaire Receveur, Curateur aux Alléens, Gardien, Liquidateur, Etc., et aussi d'agent pour ces fonctions.

Débetures émises pour trois ou cinq ans. Ces débetures et l'intérêt peuvent être perçues en aucune partie du Canada, sans frais.

Pour autres détails s'adresser au Gérant.

Il y a profit pour les marchands à vendre les produits bien annoncés.

**LES PILULES DE LONGUE-VIE
 DU CHIMISTE BONARD**

ont une vente toujours croissante. . . \$1.00 la doz. 5% escompte à 30 jours. Se détaillent à 50c. la boîte. 6 boîtes pour \$2.50. Dans toutes les pharmacies et épiceries de gros ou directement à la Cie Médicale Franco-Coloniale, 202, rue Saint-Denis, Montréal.

TEL. MAIN 1961

Modes d'Hiver
 Les dernières créations de la mode
pour Hommes.

Grand Choix d'Etoffes Nouvelles.
 Pas de vieux Stock. Prix Raisonnables.
 Coupe Garantie.

A. L. Brault
 MARCHAND-TAILLEUR
 No 53, rue Bleury, Montréal.

R. WILSON SMITH

**COURTIER EN
 DEBENTURES**



Débetures Municipales, des Gouvernements et des Chemins de Fer achetées et vendues.
 Débetures de premier ordre pour placements de fonds en fidéli-dépôts, toujours en mains.
 Batisse Standard Life

151 rue St-Jacques, Montréal

FOURRURES



Importateur, Exp. rateur et Manufacturier en gros de **FOURRURES** en tous genres pour hommes femmes et enfants. Les plus hauts prix du marché seront payés pour toutes sortes de fourrures non apprêtées.

N. B — Le plus haut prix payé pour cire d'abeilles et ginseng.

HIRAM JOHNSON

494 RUE ST-PAUL, MONTREAL.

A VENDRE

et

ECHANGER

Propriétés payant **10%**

Conditions faciles. Bonne localité.

Maisons à Louer.

Argent à Prêter.

Art. C. Bourassa & Cie

26 Rue Saint-Jacques.

HOCHELAGA ET JACQUES-CARTIER**QUARTIER HOCHELAGA**

Rue Joliette, No 108. Lot 29-55, avec maison en bois terrain 24 x 85, supr 2040. Adeland Amiot à Israël Couture; \$800 [83661].

QUARTIER ST DENIS

Rue St Hubert, No 1959. Lot 7-676, avec maison en bois, terrain 25 x 104 d'un côté et 104.2 de l'autre, supr 2602. Wilfrid Simard à William Pelletier; \$529.80 [83610].

Rue Carrière, No 171. Lot pt 316, avec maison en pierre, terrain 25x65. J.-Bte Mudry à Emma Sancer épouse de Ed St Denis; \$400 [83642].

Rue Huntley. Lot ½ S. 8-476, terrain 25 x 100 vacant. The St Denis Land Co à Marier Kurlansky; \$187.50 [83665].

Rue Labelle. Lot ½ N. 8-761, terrain 25 x 101 1/10, supr 2527.6 vacant. The St Denis Land Co à Moise Gourre; \$191.25 [83666].

Rue St Hubert. Lot 7-893. Terrain 25 x 87, supr 2175 vacant. The St Denis Land Co à Wm Demers; \$163.13 [83667].

Rue St Hubert. Lot 7-392, terrain 25 x 87, supr 2175 vacant. The St Denis Land Co à Téléphore Duchesneau; \$163.13 [83668].

Rue St Hubert. Lot 7-435, terrain 25 x 87, supr 2175 vacant. The St Denis Land Co à Robert Weir Lewtwaite; \$140 [83669].

Rue St Hubert. Lot 7-436, terrain 25 x 87, supr 2175 vacant. The St Denis Land Co à Wm David Lewtwaite; \$140 [83670].

QUARTIER ST GABRIEL

Rue Wellington. Lots 3239-52 et 53, 1 terrain irrég. supr 3360; 1 do 25 x 82.9 d'un côté et 80 de l'autre, supr 2304, chacun vacants. Le Shérif de Montréal à The Point St Charles Baptist Church; \$1925 [83672].

QUARTIER ST JEAN-BAPTISTE

Rue Rachel, No 319. Lot 12-33, avec maison en pierre, terrain 24 x 85. Olivine Ste Marie Vve de Jos. Ls Barré à Pierre Louis Nap. Barré; Pour les hypothèques [83602].

Rue Durham. Lot 1-40, terrain 25 x 91, supr 2275 vacant. Olivine Raymond épouse de Louis Corbeil à Henri Tessier; \$600 [83605].

Rues Boyer et Mentana. Droits dans les lots 8-282 à 286, terrains 25 x 95, supr 2375, chacun vacants. Hypolite Cabana et Jos. E. Brune à Wm Courtland Palmer; \$2520 [83664].

Rue Boyer, Nos 17 à 21. Lot 8-130, avec maison en pierre et brique, terrain 23 x 100. Alphonsine Charlebois

épouse de Ed. Gravel à Albert Ernest Emblen; \$4500 [83685].

Avenue Laval, No 276. Lot 15a-6, avec maison en brique, terrain 21 x 75. Hypolite Gonée à Marie Louise Lee épouse de Patrick Corrigan; \$2400 [83687].

STE-CUNEGONDE.

Rue Duvernay. Lot 2479, avec maison en brique, terrain 30 x 80. Wilbrod Rousson dit Leroux à Valérie Viau; \$2000 [83698].

Rue Williams. Lots 2333 et 2334, avec maison en bois et brique, terrain 60 x 80. Vincent Ferrier J. J. à Florence Marcotte Vve de Séraphin Augé; \$3970 [83624].

ST LOUIS—MILE END

Rue St Urbain. Lot pt S. 11-134, terrain supr 1087 vacant. Helen Francis Mitcheson Bagge épouse de Albert E. Lewis à la ville de St Louis; \$402.19 [83615].

Rue Susanne. Lots 10-1714 et 1715, terrain 30 x 96, chacun vacants. Hon. Louis Beaubien au Révérend J. Archie Chaussé; \$418 [83636].

Rue Waverley. Lots 11-616 et 617, avec maison en pierre et brique, terrain 100 x 88. Louis Richard McGregor à Amédée Meunier; \$11500 [83677].

Rue Clark. Lot 34, terrain 42.6 x 92.2 d'un côté et 92.4 de l'autre vacant. Amélie Joséphine Bagge Vve de Jos. Mulholland à la ville de St Louis; \$1175 [83683].

Rue St Urbain. Lots 11-565-1 et 2, avec maison en pierre et brique, terrain 50 x 80. Louis Colletterie, fils à André J. H. St Denis; \$3800 [83694].

WESTMOUNT.

Rue Argyle. Lots pt N. O. 282-126 pt S. E. 282-127, avec maison en pierre et brique, terrain 32.6 x 187.6. Joseph Paquette à Effie Nettie Weatgate épouse de Peter Wm McLagan \$3150 [83599].

ST-HENRI.

Rue Notre-Dame. Lots 945 et 946, terrain supr 2800, chacun vacants. La faillite James Ross à Edward Carter; \$3700 [83596].

Rue Notre-Dame. Lots 945 et 946, terrain supr 2800, chacun vacants. Edward Carter à Reginald H. Buchana; \$5540 [83597].

Rue St Alphonse. Lot pt 1622, avec 7 maisons en brique, terrain 168 de front, 166 en arrière x 76.10 d'un côté et 75.4 de l'autre. Grégoire Méloche à Sophie Oigny Vve de Francis alias F. X. Larin; \$25000 [83425].

Rue Langevin. Lot pt S. E. 1535, avec maison en bois, terrain 22 de front x 45 de là 20 x 45. Napoléon Nadon à Alexis Lachaine; \$800 [83655].

La Farine Préparée

(SELF-RAISING FLOUR)

de Brodie & Harvie

est aujourd'hui la farine préférée des ménagères. Elle donne une excellente pâtisserie, légère, agréable et recherchée par les amateurs. Pour réussir la pâtisserie avec la farine préparée de Brodie & Harvie, il suffit de suivre les directions imprimées sur chaque paquet.

10 et 12 RUE BLEURY, MONTREAL

G. ELIE AMYOT

IMPORTATEURS D'ARTICLES DE

Modes et Hautes Fantaisies

EUROPÉENNES ET AMÉRICAINES

Téléphone 887 ♦ En gros seulement

59, rue Dalhousie, B. V., Québec



A. RACINE & CIE

IMPORTATEURS ET JOBBERS

— EN —

Marchandises Sèches

Générales

DE TOUTES SORTES.

340 et 342 Rue St-Paul

— ET —

179 et 181 rue des Commissaires

MONTREAL.

Almanach Agricole, Commercial et Historique

POUR 1900

Renseignements les plus complets sur l'Eglise du Canada, le Gouvernement, etc., etc.
5 Cts l'Exemplaire.

Almanach des Familles,

POUR 1900

Belles histoires, légendes, conseils pratiques.
En vente chez tous les libraires et principaux marchands. 5 Cts l'Exemplaire.
J. B. Rolland & Fils, Editeurs, rue St-Vincent, Montréal

Téléphone 13.

JOS. AMYOT

No 45 rue Dalhousie,

QUEBEC

Négociant en Marchandises



Européennes,

Américaines,

et....

Canadiennes.

J. W. HILL

Propriétaire d'Entrepôts

ENTREPOT, REFRIGERATEUR PUBLIC
POUR EFFETS PERISSABLES EN,
DOUANE OU LIBRES

Entrepot No 73

Magasin :

Bureau :

Coin des rues
William et Queen

No 48 rue William
MONTREAL

Marchands

Ne laissez pas vieillir vos comptes. Faites les collecter ou vendez-les à

JEAN C. BRAZIER,

97 rue St-Jacques.

Tel. Main 2784.

Ne jouez pas avec la Saleté

MAIS EMPLOYEZ

VITO

La Poudre de Savon de Castille

Elle nettoie tout

et n'abime rien.

OUTREMONT

Rue Boulevard. Lot 32-1-6, terrain 27.8 x 63.5 d'un côté et 63.4 de l'autre, supr 1753. Ovide Galarneau à Amiot Lecours et Larivière; \$550 [83649].

VERDUN

Rue Wellington. Lots 4636-28 et 29, terrain. 50 x 125, supr 6250. Joseph Rielle à The Incumbent and Church Warden of the Parish of St Paul; \$6259 [83633].

Rue Boss. Lots 3405-46 et 47, terrain 25 x 90, chacun vacants. J.-Bte Paquin à The Montreal Loan and Mortgage Co; \$650 [83646].

NOTRE-DAME DE GRACES

Avenue Chesterfield. Lots 168-51 à 54, 57, 63 à 66, terrains vacants. Les Liquidateurs de la Banque Ville Marie à Benjamin Décarie; \$610 [83693].

COTE DES NEIGES

Lot 53-2, terrain vacant. Joseph Honoré Macduff à Joseph Wilfrid Rodolphe Brunet; \$400 [83600].

Lot ½ ind. 103. Le Shérif de Montréal à Pierre Demers & Fils; \$200 [83691].

SAULT AUX RECOLLETS

Lots 291-219, 220, 225 à 231, 265 à 276. Horm. Meunier et Geo. Vandelaë à Ludger Larose; \$3150 [83604].

ST LAURENT

Lots ½ ind 465-198, 199, 200. Jos. Louis Rodolphe Mercier à Philiias Beauvais; \$12 et autres bonnes et valables considération [83648].

Lots 454-71 à 74. Moses Vineberg à Clara Jacobs épouse de Simon Harris; Pour bonnes et valables considération [83673].

LACHINE

Lots pt 916-147 et 148. James Armstrong & J. J. Cook à Elphège Bourbonnais; \$100 [83647].

STE ANNE DE BELLEVUE

Lot 70. Hilaire Caron à Prosper Poudrette dit Lavigne; \$100 [83621].

Lot pt 132. Narcisse Beaulieu à Ed, Pilon; \$500 [83639].

Voici les totaux des prix de ventes par quartiers :

St Jacques.....	\$ 4,500 00
St Laurent.....	1,510 00
St Louis.....	25 400 00
Ste Marie.....	6,750 00
Ste Anne.....	3,600 00
St Antoine.....	80,400 00
Hochelaga.....	900 00
St-Denis.....	1,914 81
St Gabriel.....	1,925 00
St Jean-Baptiste.....	10,020 00
Ste Cunégonde.....	5,970 00

St Louis-Mile End....	17,295 19
Westmount	8,150 00
St Henri.....	35,040 00
Outremont.....	550 00
Verdun.....	6,909 00
N.-Dame de Grâces..	610 00

\$211,344 00

Les lots à bâtir ont rapporté les prix suivants :

Rue Bishop, quartier St Antoine	90½ le pied.
Rue St Jacques, quartier St Antoine,	\$1.37 le pied.
Rue Huntley, quartier St Denis,	7½ le pied.
Rue Labelle, do do	7½ le pied.
Rue St Hubert, do do	6½ et 7½ le pied.
Rue Durham, quartier St Jean-Baptiste,	26½ le pied.
Rue St Urbain, St Louis-Mile End,	37c le pied.
Rue Susanne, do do	— 3/5c le pied.
Rue Clark, do do	30c le pied.
Rue Notre Dame, St Henri,	98 9/10c le pied.

PRÊTS ET OBLIGATIONS HYPOTHECAIRES

Pendant la semaine terminée le 17 mars 1900, le montant total des prêts et obligations hypothécaires a été de \$91,702, divisés comme suit, suivant catégories de prêteurs :

Particuliers	\$ 48,177
Successions.....	725
Cie. de prêts.....	12 300
Assurances	12,500
Autres corporations ...	18,000

\$91,702

Les prêts et obligations hypothécaires ont été consentis aux taux de :

- 4 % pour \$400.
- 5 % pour \$625; 3 sommes de \$800; \$900; \$1,500; \$1,550; 2 sommes de \$2,500; 2 do de \$3,000; \$4,000; \$6,000; \$7,500 et 2 do de \$9,000.
- 5½% pour \$4,000 et \$7,000.

Les autres prêts et obligations percent 6 pour cent d'intérêt à l'exception de \$100, \$520 à 7 p. c. et de \$800 à 8 pour cent d'intérêt.

Pour détruire l'effet de la fumée sur les peintures, on prend une grosse patate, on la coupe en deux et on frotte les objets peints avec la partie que l'on obtient en coupant le tubercule. Recommencez 2 ou 3 fois au bes oin.

McARTHUR, CORNEILLE & CIE

— Importateurs et fabricants de —

Peintures, Huiles, Vernis, Vitres ordinaires et de fantaisie, Produits Chimiques et Matières colorantes de tous genres.

Spécialité de Colles-fortes et d'Huiles à Machinerie.

DEMANDEZ NOS PRIX.

310, 312, 314, 316, RUE ST-PAUL
MONTREAL.

ARCHITECTES ETC.

V. L. ACOMBE, 897 rue St-Catherine.

GAMELIN & HUOT,
No 58 rue St-Jacques,

J. E. MILE VANIER,
Ingénieur Civil et Architecte.
Ancien élève de l'École Polytechnique. Constructions Civiles et Religieuses, Aqueducs, Egouts, Pavages. 20 années de pratique.
107 rue St-Jacques, Montréal.

L. R. MONTBRIAND,
Architecte et Mesureur,
No 230 rue St-André
Montréal.

BOIS

Tel. Bell 8141 Tel. Marchands 1381

T. PREFONTAINE & CIE

LIMITÉ

Bois de Sciage et de Charpente

GROS ET DETAIL

Bureau: coin des rues NAPOLEON ET TRACY
STE-CUNEGONDE

— Gros à bois, le long du Canal Lachine, des deux côtés. Téléphone Bell 8141, Montréal.

Spécialité: Bois préparés de toutes façons, assortis par longueurs et largeurs en grande quantité.

Laurence & Robitaille

MARCHANDS DE

Bois de Sciage et de Charpente

BUREAU ET CLOS

Coin des rues Craig et St-Denis

Bell Tél. Main 1488. MONTREAL
Tél. des Marchands, 804.

CLOS AU CANAL

Coin des Rues William et Richmond

Bell Tél., Main 3841

MENUISERIE

J. CHARBONNEAU & CIE, Manufacturiers.
Spécialité; Balcon, galerie en tournage, lucarne et menuiserie de fantaisie de tout genre.
Nos 1890 à 1896 rue St-Laurent, Mile-End.

EUG. PAQUIN, Entrepreneur Charpentier-Menuisier. Réparages de toute sorte à des prix défiant toute compétition. 1126^{1/2} rue St-Antoine, St-Henri.

PEINTRES

L. Z. MATHIEU,
Peinture et Décoration à bon marché,
No 245 rue Richelieu,
Ste-Cunégonde.

O. M. LAVOIE,
Peintre-Décorateur,
Peintre d'enseignes
et de Maisons. Tapissier et Blanchisseur,
No 482 rue St-Hubert,
Montréal.
Telephone East 1412.

THEO. DAVID, PEINTRE et DECORATEUR

(ENSEIGNES ET MAISONS). Enseignes artistiques sur Bois, Toile Cirée, Coton, Ecrans. Dorure sur Verre. Lettres en bois, — ma spécialité.

500 a RUE CRAIG,
(A 3 portes de la rue St-Laurent.)

PLATRE ET MARBRE

HORMISDAS CONTANT, Entrepreneur Plâtrier, 290 rue Beaudry. Phone Bell E. 1177.

PLOMBIERS ETC.

E. DOUVILLE,
137B rue St-Urbain, Montréal.

L. GIRARD & CIE, Plombiers, Couvresse, Ferblantiers. Spécialité: Corniche en tôle galvanisée. 350 rue St-Laurent. Tel. Marchands 116.

BELL TEL. EAST 1517.

TOUT OUVRAGE GARANTÉ

J. G. DUQUETTE

Antrefois de la
Montreal Roofing Co.

Couverture et Pavage

— GENERAL —

Bureau et Atelier, 949 de Montigny, Montreal.

Spécialités pour les couvertures en Gravois et en Ciment. Planchers en Asphalte. Planchers en Volcanite. Caves mises à l'épreuve des rats et de l'humidité.
Réparations de toutes sortes faites avec promptitude.
Neige enlevée des toits par des hommes expérimentés.

La Construction

Contrats donnés

Chez Joseph Venne, architecte, Côte de la Place d'Armes No 17. Une église à Verdun.

Maçonnerie, Martineau & Pronoveau. Charpente et menuiserie, Reeves & Frères.

Peinture et vitrerie, Ernest Bélanger. Le reste à donner.

Propriétaire, L'Œuvre et Fabrique de N.-D. des Sept Douleurs, à Verdun.

Chez Hutchison & Wood, architectes, rue St-Jacques No 181. 2 bâtisses, Ave. Mount Pleasant, à Westmount, à 2 étages, formant 2 logements.

Maçonnerie, Heggie & Stewart. Charpente et menuiserie, T. Light.

Couvertre, G. W. Reed.

Plombage, J. W. Hughes.

Chauffage, do

Brique, Heggie & Stuart.

Enduits, John Morrison & Son.

Peinture et vitrerie, John Murphy.

Propriétaire, H. Earle.

Addition à 2 bâtisses ave DeLorimier. Ouvrage en fer, Dominion Bridge Co Ltd.

Propriétaire, Diamond Glass Work Co.

NOTES

M. V. Lacombe, architecte, a préparé les plans et devis pour une maison formant 2 logements, que MM. Joseph Bros feront ériger rue St Maurice.

M. V. Lacombe, architecte, a préparé les plans et devis pour 2 maisons formant 6 logements, que M. E. Bélanger fera ériger rue St Germain.

M. V. Lacombe, architecte, prépare les plans et devis pour un entre-ôt que la Montreal Wool & Skin Co fera ériger rue Ste Catherine.

TOUR DU MONDE. — Journal des voyages et des voyageurs.—Sommaire du No 10 (10 mars 1900). 10 — La guerre aux Philippines, par M. Henri Turot.—20 A travers le monde: Intérieurs musulmans à Peshawar, par F.-M. Le Gall.—30 Parmi les races humaines: L'épreuve du poison à Madagascar.—40 A travers la nature: Hybrides du Zèbre et de la Jument, par Henri Coupin. — 50 Civilisations et religions: Les champs de bataille de la Natalie—De Dundee à Ladysmith—60 Livres et Cartes.—70 Conseils aux voyageurs: Préparatif du Voyage à l'Exposition de 1900, par Paul Combes.

Abonnements: France: Un an, 26 fr. Six mois, 14 fr. Union Postale: Un an, 28 fr. Six mois, 15 fr. Le numéro: 50 centimes.

Bureaux à la librairie Hachette & Cie, 79, boulevard Saint-Germain Paris.

Ventes par le Shérif.

Du 27 mars au 3 avril 1900

DISTRICT DE MONTREAL

Adol. Trudeau vs Geo. Vincent.

Longueuil—Le lot 70, avec bâtisses.

Vente le 29 mars, à 11 h. a. m., à la porte de l'église paroissiale.

The Confederation Life Ass. vs Isaïe Charbonneau.

Montréal—Les lots 79-13 à 16 du quartier St Jean-Baptiste, situé avenue de l'Hôtel de Ville, avec bâtisses.

Vente le 29 mars, à 2 h. p. m., au bureau du shérif.

G. B. Burland vs Ovide Corbeil.

Montréal—Les lots 2875-8 et 9 du quartier St Gabriel, situés rue Mullin, avec bâtisses.

Vente le 29 mars, à 10 h. a. m., au bureau du shérif.

S. Bethune vs Dame Hy Millen.

Montréal—La pt S. E. du lot 1625-26j et pt N. O. 1625-26j situé rue St Marc, avec bâtisses.

Vente le 30 mars, à 11 h. a. m., au bureau du shérif.

Arthur Chaussé vs Oyarrien alias Sylvia Major.

Sault aux Récollets—Le lot 488-112b, situé rue St André, avec bâtisses.

Vente le 29 mars, à 11 h. a. m., au bureau du shérif à Montréal.

Geo. Pichette vs Wm A. Gundlack.

Montréal—Le lot 269 du quartier St Laurent, situé rue Plateau, avec bâtisses.

Vente le 30 mars, à 10 h. a. m., au bureau du shérif.

Globensky & Lamarre vs Wilfrid Sénécal.

St Bruno—Le lot 102, avec bâtisses.

Vente le 29 mars, à 11 h. a. m., à la porte de l'église paroissiale.

The Synod of the Diocese of Montreal vs Dame Hy Millen.

Montréal—La pt N. O. 1625-26j du quartier St Antoine, situé rue St Marc, avec bâtisses.

Vente le 30 mars, à 2 h. p. m., au bureau du shérif.

The Sun Life Assurance Co vs François Mandeville, ès-qual.

Montréal—10 La moitié du lot 96 du quartier St Jean-Baptiste, situé au coin de la rue Cadieux et de l'avenue Duluth, avec bâtisses.

2o Le lot 57 de la Côte des Neiges, avec bâtisses.

Vente le 29 mars, à 3 h. p. m., au bureau du shérif à Montréal.

The Trust & Loan Co vs Ludger Couineau et al.

St Laurent—Les parties des lots 251 et 19, avec bâtisses.

Vente le 31 mars, à 10 h. a. m., au bureau du shérif à Montréal.

DISTRICT D'ARTHABASKA

Denis McCaig vs Dame Mary Ann Kennedy et vir.

St Athanase d'Inverness—Les lots 470 et 468, avec bâtisses.

Vente le 27 mars, à 3 h. p. m., à la porte de l'église paroissiale.

DISTRICT D'IBERVILLE

Delphi-Bisailion vs Louis Bousquet.

St Athanase—Le lot 356, avec bâtisses.

Vente le 28 mars, à 11 h. a. m., à la porte de l'église paroissiale.

DISTRICT D'OTTAWA

G. Lamothe vs Edw. W. Wigney.

Canton Lechaber—Le lot 7 du 12e rang, avec bâtisses.

Vente le 27 mars, à 10 h. a. m., au bureau d'enregistrement à Papineauville.

DISTRICT DE SAGUENAY.

Jean Warren vs Phil. Gagné.

Malbelle—La pt sud-ouest du lot 85, avec bâtisses.

Vente le 28 mars, à 10 h. a. m., au bureau du shérif.

DISTRICT DE ST. FRANÇOIS

Hon. F. W. Andrews vs Denis Chenevert
St Philippe de Windsor—Le lot 930, avec bâtisses.

Vente le 28 mars, à 10 h. a. m., à la porte de l'église paroissiale.

John F. Wood vs Austin E. A. Smith.

Sacré Cœur de Jésus—La pt du lot 6c, avec bâtisses.

Vente le 17 mars, à 10 h. a. m., à la porte de l'église paroissiale.

DISTRICT DE ST-HYACINTHE

Toussaint Beaugard vs Xavier Riendeau.

St Jude—Le lot 217, avec bâtisses.

Vente le 1er avril, à 1 h. p. m., à la porte de l'église paroissiale.

Ant. Poudrette vs Théodore Caouette.

St Dominique—Le lot 117, avec bâtisses.

Vente le 2 avril, à 10 h. a. m., à la porte de l'église paroissiale.

Empois pour collets, etc.

Prenez deux onces de belle gomme arabique, réduisez-la en poudre et placez-la dans un pot, puis jetez y une chopine d'eau bouillante. Couvrez le pot et laissez reposer 12 heures, et mettez en bouteille bien bouchée. Une cuillerée de ce liquide dans une chopine d'empois ordinaire donne au linge autant d'éclat qu'il était neuf, notamment pour les collets, poignets, devants de chemises, etc.

Pour métalliser le bois

On a essayé toutes sortes de méthodes pour métalliser le bois, c'est-à-dire pour lui donner superficiellement l'aspect et les propriétés du métal tout en le conservant comme matière première essentielle, légère et économique : l'art décoratif dans ses applications, la corporation des encadreurs, les fabricants d'ustensiles de cuisine, peut-être, pour raser en tirer, en bien des circonstances un utile parti.

Cependant, jusqu'à présent, on en est resté aux anciens systèmes consistant à appliquer le métal sur le bois sous forme de peintures engluant le métal en poudre. L'électricité va-t-elle fournir une solution de ce problème ? On peut le penser, sauf à attendre les résultats de la pratique, en considérant la méthode proposée par M. C. F. Barnes et qu'il a décrite dans l'"Electrical World."

Voici en quoi elle consiste. L'objet en bois sculpté, mouluré, taillé, auquel on veut superficiellement, mais durablement, annexer le métal, est tout d'abord immergé dans une solution de sulfate de cuivre dont on le laisse bien se pénétrer jusqu'à saturation ; on le retire de ce bain et on le sèche à fond. On l'expose alors, dans un récipient clos, à l'action prolongée de l'hydrogène sulfuré, lequel transforme le sulfate de cuivre en sulfure de cuivre, insoluble dans l'eau et bon conducteur d'électricité.

Sous ce nouvel avatar, l'objet est ligoté par un fil de cuivre fin, et suspendu à la cathode d'un bain d'électrolyse contenant une solution de sel ordinaire. Le courant passe, le sulfure de cuivre est réduit en cuivre métallique par l'action des produits qui se forment à la cathode. Au bout de dix minutes, l'objet est transporté dans un bain de sulfate de cuivre, d'argent, de nickel, etc. Un dépôt de métal assez épais et adhérent se forme à la surface : il n'y a plus qu'à le polir.