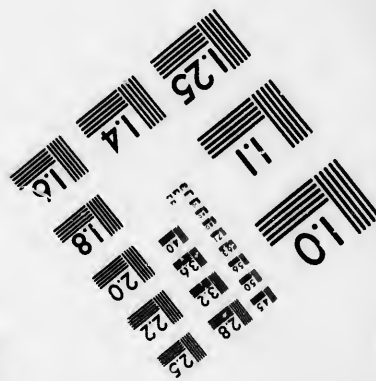
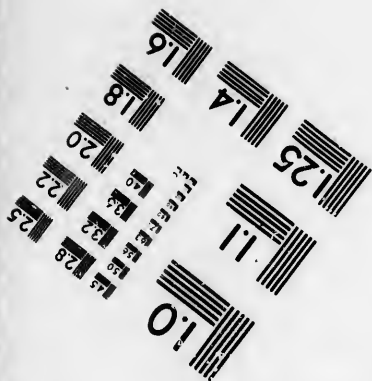
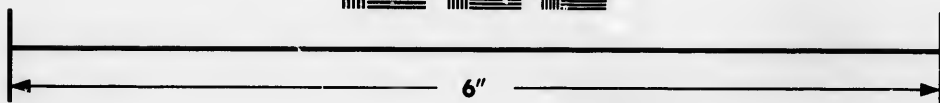
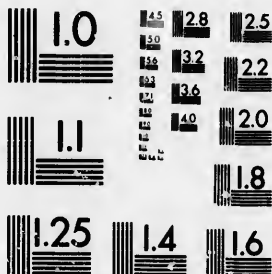

**IMAGE EVALUATION
TEST TARGET (MT-3)**



**Photographic
Sciences
Corporation**

23 WEST MAIN STREET
WEBSTER, N.Y. 14580
(716) 872-4503

**CIHM/ICMH
Microfiche
Series.**

**CIHM/ICMH
Collection de
microfiches.**



Canadian Institute for Historical Microproductions / Institut canadien de microreproductions historiques

© 1986

Technical and Bibliographic Notes/Notes techniques et bibliographiques

The Institute has attempted to obtain the best original copy available for filming. Features of this copy which may be bibliographically unique, which may alter any of the images in the reproduction, or which may significantly change the usual method of filming, are checked below.

L'Institut a microfilmé le meilleur exemplaire qu'il lui a été possible de se procurer. Les détails de cet exemplaire qui sont peut-être uniques du point de vue bibliographique, qui peuvent modifier une image reproduite, ou qui peuvent exiger une modification dans la méthode normale de filmage sont indiqués ci-dessous.

- | | |
|---|---|
| <input type="checkbox"/> Coloured covers/
Couverture de couleur | <input type="checkbox"/> Coloured pages/
Pages de couleur |
| <input type="checkbox"/> Covers damaged/
Couverture endommagée | <input type="checkbox"/> Pages damaged/
Pages endommagées |
| <input type="checkbox"/> Covers restored and/or laminated/
Couverture restaurée et/ou pelliculée | <input type="checkbox"/> Pages restored and/or laminated/
Pages restaurées et/ou pelliculées |
| <input type="checkbox"/> Cover title missing/
Le titre de couverture manque | <input checked="" type="checkbox"/> Pages discoloured, stained or foxed/
Pages décolorées, tachetées ou piquées |
| <input type="checkbox"/> Coloured maps/
Cartes géographiques en couleur | <input type="checkbox"/> Pages detached/
Pages détachées |
| <input type="checkbox"/> Coloured ink (i.e. other than blue or black)/
Encre de couleur (i.e. autre que bleue ou noire) | <input checked="" type="checkbox"/> Showthrough/
Transparence |
| <input type="checkbox"/> Coloured plates and/or illustrations/
Planches et/ou illustrations en couleur | <input type="checkbox"/> Quality of print varies/
Qualité inégale de l'impression |
| <input type="checkbox"/> Bound with other material/
Relié avec d'autres documents | <input type="checkbox"/> Includes supplementary material/
Comprend du matériel supplémentaire |
| <input type="checkbox"/> Tight binding may cause shadows or distortion along interior margin/
La reliure serrée peut causer de l'ombre ou de la distorsion le long de la marge intérieure | <input type="checkbox"/> Only edition available/
Seule édition disponible |
| <input type="checkbox"/> Blank leaves added during restoration may appear within the text. Whenever possible, these have been omitted from filming/
Il se peut que certaines pages blanches ajoutées lors d'une restauration apparaissent dans le texte, mais, lorsque cela était possible, ces pages n'ont pas été filmées. | <input type="checkbox"/> Pages wholly or partially obscured by errata slips, tissues, etc., have been refilmed to ensure the best possible image/
Les pages totalement ou partiellement obscurcies par un feuillet d'errata, une pelure, etc., ont été filmées à nouveau de façon à obtenir la meilleure image possible. |
- Additional comments: [Printed ephemera] 1 sheet (verso blank)
Commentaires supplémentaires:

This item is filmed at the reduction ratio checked below/
Ce document est filmé au taux de réduction indiqué ci-dessous.

10X	12X	14X	16X	18X	20X	22X	24X	26X	28X	30X	32X
								✓			

The copy filmed here has been reproduced thanks to the generosity of:

D. B. Weldon Library
University of Western Ontario
(Regional History Room)

The images appearing here are the best quality possible considering the condition and legibility of the original copy and in keeping with the filming contract specifications.

Original copies in printed paper covers are filmed beginning with the front cover and ending on the last page with a printed or illustrated impression, or the back cover when appropriate. All other original copies are filmed beginning on the first page with a printed or illustrated impression, and ending on the last page with a printed or illustrated impression.

The last recorded frame on each microfiche shall contain the symbol \rightarrow (meaning "CONTINUED"), or the symbol ∇ (meaning "END"), whichever applies.

Maps, plates, charts, etc., may be filmed at different reduction ratios. Those too large to be entirely included in one exposure are filmed beginning in the upper left hand corner, left to right and top to bottom, as many frames as required. The following diagrams illustrate the method:

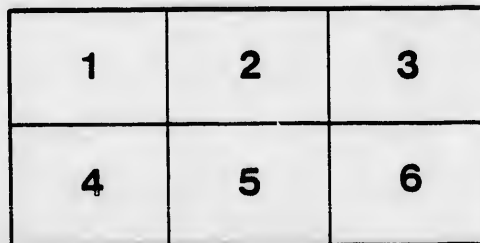
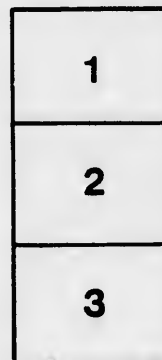

L'exemplaire filmé fut reproduit grâce à la générosité de:

D. B. Weldon Library
University of Western Ontario
(Regional History Room)

Les images suivantes ont été reproduites avec le plus grand soin, compte tenu de la condition et de la netteté de l'exemplaire filmé, et en conformité avec les conditions du contrat de filmage.

Les exemplaires originaux dont la couverture en papier est imprimée sont filmés en commençant par le premier plat et en terminant soit par le dernière page qui comporte une empreinte d'impression ou d'illustration; soit par le second plat, selon le cas. Tous les autres exemplaires originaux sont filmés en commençant par la première page qui comporte une empreinte d'impression ou d'illustration et en terminant par la dernière page qui comporte une telle empreinte.

Un des symboles suivants apparaîtra sur la dernière image de chaque microfiche, selon le cas: le symbole \rightarrow signifie "A SUIVRE", le symbole ∇ signifie "FIN".

Les cartes, planches, tableaux, etc., peuvent être filmés à des taux de réduction différents. Lorsque le document est trop grand pour être reproduit en un seul cliché, il est filmé à partir de l'angle supérieur gauche, de gauche à droite, et de haut en bas, en prenant le nombre d'images nécessaire. Les diagrammes suivants illustrent la méthode.

A STATEMENT OF SCHOOL POPULATION OF SCHOOL SECTIONS AND PARTS OF SECTIONS

For 1849, of the United Counties of Huron, Perth and Bruce, by order of the County Council.

Name of Section or part of Section.	No. of Sec.	No. of children in section.	Name of Township with which Assessed.	Sum of Assessment.	Name of Section or part of Section.	No. of Sec.	No. Children in Sect.	Name of Township with which Assessed.	Sum Assessed.
ASHFIELD.....	1	121	ASHFIELD.		Town of Goderich	1	453	Town of Goderich	
	2	60			T'p. of Goderich.	2	79	T'p. Goderich.	
WAWANOSH, Pt.	1	24				3	124		
		205	BIDDULPH.		Pt.	4	38		
BIDDULPH.....	1	192				5	160		
	2	184				6	117		
	3	153				7	70		
McGILLIVRAY, Pt.	1	24			Hullett.	9	130		
Pt.	2	65			Pt.	1	13		
		568	BLANSHARD.				730	Hullett.	
BLANSHARD.....	1	167			Hullett.	1	85		
	2	33			Goderich.	4	55		
Pt.	3	75					140	Hay.	
	5	45			Tuckersmith,	3	71		
	6	87			Usborne.	1	85		
	8	90					106	Hibbert.	
	9	52			McKillop,	1	47		
	10	50					113		
		599	COLBORNE.				180	Logan.	
COLBORNE.....	1	136			Logan.	1	33		
	2	79			Ellice.	5	33		
Pt.	3	23					66	McGillivray.	
WAWANOSH, Pt.	1	6			McGillivray.	1	76		
		244	DOWNIE.			2	49		
DOWNIE..... Pt.	1	116				3	109		
Pt.	2	85				4	106		
	4	105					340	McKillop.	
	5	74			McKillop,	1	60		
	6	89				2	80		
	10	108				3	139		
BLANSHARD... Pt.	2	42					279	Stanley.	
ELLICE.....Pt.	3	7			Stanley,	1	65		
		626	ELLICE.			3	104		
ELLICE.....Pt.	3	52				4	105		
Pt.	5	31				5	73		
	6	38				6	44		
DOWNIE..... Pt.	1	80			Tuckersmith, Pt.	3	12		
Pt.	2	61			Tuckersmith, Pt.	4	57		
		262	N. EASTHOPE.		Hullett	1	3		
NORTH EASTHOPE.. Pt.	1	120					463	Stephen.	
	2	129			Stephen,	1	113		
	3	120			Usborne,	1	29		
	4	74					142	Tuckersmith.	
	5	50			Tuckersmith	2	160		
DOWNIE..... Pt.	1	40			Pt.	3	49		
S. EASTHOPE,..Pt.	1	62			Pt.	4	85		
		585	S. EASTHOPE.		Hullett,	1	8		
S. EASTHOPE.. Pt.	1	65			McKillop,	1	40		
	2	88			Stanley,	1	41		
	3	85					385	Usborne.	
DOWNIE.....Pt.	1	76			Usborne,	1	59		
N. EASTHOPE,..Pt.	2	10			Stephen,	1	58		
		324	FULLARTON.		Tuckersmith,	3	20		
FULLARTON.....	1	78					137	Wawanosh.	
	3	75			Wawanosh,	1	70		
ELLICE.....Pt.	5	35			Colborne,	3	23		
		188					95		
LOGAN..... Pt.		17					205		

PARTS OF SECTIONS,

County Council.

SCHOOL POPULATION,

TAKEN FROM SCHOOL TRUSTEES REPORT FOR 1849.

Name of Township with which Assessed.	Sum Assessed.	Names of Townships to which School Sections belong.	No. of Sections	Number of Children in Sections.	PARTS OF WHICH UNION SECTIONS ARE COMPOSED.			
					Name of Township which manage School.	No. of section	Name of Townships to which Parts belong.	No. of children in parts of Section.
Town of Goderich		ASHFIELD,.....	1	121	BLANSHARD.....	3	Downie,	42
T ^p . Goderich.		"	2	60	"		Blanshard.	33
		BIDDULPH,.....	1	192	COLBORNE.....	3	Colborne.	23
		"	2	134	"		Wawanosh.	25
		"	3	153	DOWNIE.....	1	Downie.	116
		BLANSHARD.....	1	167	"		Ellice.	80
		"	2	75	"		North Easthope.	40
		"	3	75	"		S. Easthope.	76
		"	5	45	DOWNIE.....	2	Downie.	85
		"	6	87	"		Ellice.	61
		"	8	90	ELLICE.....	3	Ellice.	52
Hullett.		"	9	52	"		Downie.	7
		"	10	50	ELLICE.....	5	Ellice.	31
		COLBORNE,.....	1	186	"		Logan.	33
		"	2	79	"		Fullarton.	35
Hay.		"	3	46	N. EASTHOPE.....	2	N. Easthope.	129
		DOWNIE.....	1	312	"		S. Easthope.	10
		"	2	146	S. EASTHOPE.....	1	N. Easthope.	62
		"	4	105	"		S. Easthope.	65
Hibbert.		"	5	74	GODERICH.....	4	Goderich.	38
		"	6	89	"		Hullett.	55
		"	10	108	HULLETT.....	1	Hullett.	85
		ELLICE.....	3	59	"		Tuckersmith.	8
		"	5	99	"		Goderich.	13
Logan.		"	6	38	"		Stanley.	3
		NORTH EASTHOPE.....	1	120	LOGAN.....			
		"	2	139	"			
		"	3	120	"			
McGillivray.		"	4	74	McKILLOP.....	1	McKillop.	60
		"	5	50	"		Hibbert.	47
		SOUTH EASTHOPE.....	1	127	"		Tuckersmith.	40
		"	2	88	McGILLIVRAY.....	1	Biddulph.	24
		"	3	85	"		McGillivray.	76
		FULLARTON.....	1	78	McGILLIVRAY.....	2	Biddulph.	65
McKillop.		"	3	75	"		McGillivray.	49
		TOWN of GODERICH.....	1	453	STANLEY.....	1	Stanley.	65
		Township of Goderich.....	2	78	"		Tuckersmith.	41
		"	3	124	STEPHEN.....	1	Stephen.	113
		"	4	93	"		Usborne.	58
		"	5	180	TUCKERSMITH.....	3	Tuckersmith.	49
Stanley.		"	6	117	"		Hay.	71
		"	7	70	"		Usborne.	20
		"	9	130	"		Stanley.	12
		HULLETT.....	1	109	TUCKERSMITH.....	4	Tuckersmith.	85
		LOGAN.....	1	50	"		Stanley.	57
		McGILLIVRAY.....	1	100	USBORNE.....	1	Usborne.	59
		"	2	114	"		Hay.	35
		"	3	109	"		Stephen.	29
		"	4	106	WAWANOSH.....	1	Wawanosh.	70
		McKILLOP.....	1	147	"		Ashfield.	24
		"	2	80	"		Colborne.	6
Stephen.		"	3	139	"			
		STANLEY.....	1	106	"			
		"	5	104	"			
		"	4	105	"			
		"	5	73	"			
Tuckersmith.		"	6	44	"			
		STEPHEN,.....	1	171	"			
		TUCKERSMITH,.....	2	162	"			
		"	3	152	"			
		"	4	142	"			
		USBORNE.....	1	125	"			
		WAWANOSH.....	1	100	"			
Usborne.				7003				
Wawanosh.								

CHARLES FLETCHER,

Late District Superintendent.

