

LE PRIX COURANT

REVUE HEBDOMADAIRE

Du Commerce, de la Finance, de l'Industrie, de la Propriété Foncière et des Assurances

VOL. I

MONTREAL, VENDREDI, 13 JANVIER 1888

No 19

FRANCE! CANADA!

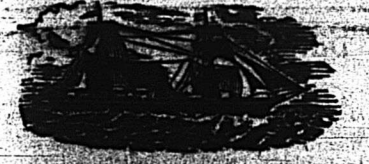

Ligne Bossière

Sous contrat avec le gouvernement de la République, faisant le service entre le

HAVRE et MONTREAL

TOUS LES VINGT JOURS.
CONNAISSEMENTS DIRECTS

donnés en France pour toutes les villes du Canada, et à Montréal pour les principales villes de France et d'Europe, St-Pierre Miqouon et St-Malo.

pour les prix du fret et du passage, s'adresser à

BOSSIERE, FRERES & C^{ie}, Havre, et No 209, rue des Commissaires, Montréal.

Granger Freres

LIBRAIRES-EDITEURS

PAPETIERS - IMPORTATEURS

1699, RUE NOTRE-DAME

24 porte à l'est de l'église Notre-Dame, Montréal.

Théologie, Sciences et Arts, Littérature, Classiques, français, anglais, latins et grecs.

Livres blancs, Impressions, Reliures, Fournitures de bureau.

TELEPHONE 1183.

Flavien J. Granger. Hector A. Granger.

MORIN & Cie

MARCHANDS DE

Poissons en saumure et salés, Huiles de poisson et de produits des pêcheries

10, RUE DU PORT, MONTREAL.

REVUE DES MARCHES

GRAINS ET FARINES

Les cours des marchés d'Europe cette semaine ont été plus faibles, par suite d'une plus grande abondance des arrivages de l'intérieur, et des nouvelles annonçant de bonnes récoltes dans les pays exportateurs de l'hémisphère Austral.

À Chicago, les cours du blé disponible ont varié tantôt en hausse tantôt en baisse suivant l'importance des arrivages signalés aux points de concentration, mais la tendance générale a été plus faible; la clôture d'hier a donné une baisse de 1/4 par minot sur les cours du jeudi précédent.

Voici d'ailleurs les fluctuations journalières de Liverpool et de Chicago.

LIVERPOOL

	Blé	Maïs	Pois
Jeucll.....	6.10 à 6.11	5.0	5.6 1/2
Vendredi.....	6.9 à 6.10	5.0	5.6 1/2
Samedi.....	6.9 à 6.10	5.0	5.6 1/2
Lundi.....	6.8 à 6.10	4.10 1/2	5.6 1/2
Mardi.....	6.8 à 6.10	4.10	5.6 1/2
Mercredi.....	6.8 à 6.10	4.10	5.6 1/2

CHICAGO.

	Blé	Maïs	Avoine
Vendredi.....	77 1/2	48 1/2
Samedi.....	77 1/2	48 1/2
Lundi.....	77 1/2	49	32
Mar. i.....	77 1/2	48 1/2	32
Mercredi.....	76 1/2	48 1/2

Sur notre place le blé est tranquille, les arrivages étaient très restreints ne sauraient donner lieu à beaucoup d'affaires; les prix sont nominalement sans variation.

Les pois à Liverpool sont restés fermes; sur notre place ils sont assez rares et sont cotés très ferme, mais il ne s'y fait guère que des ventes pour les besoins locaux. On achète assez peu, en ce moment à la campagne, où les prix varient suivant les facilités de transport.

Le blé d'inde est en baisse à Liverpool et à Chicago; on y avait peut-être trop surfait la hausse. A Montréal il est sans changement.

Les autres grains sont sans variation notable.

Nous cotons ici :

Blé roux d'hiver, Canada No. 2.	85 à 87c.
" blanc d'hiver, " "	85 " 87
" du printemps, " "	83 " 84
" du Manitoba, No. 1.....	86 " 87
" " " " " " " " " "	82 " 84
" du Nord, No. 1.....	88 " 84
Avoine, par 32 lbs.....	37 " 40
Blé d'inde, par minot.....	70 " 72
Pois, No. 1.....	80 " 85
" " 2 (ordinaire).....	75 " 00
Orge, par minot.....	63 " 65
Sarrasin, par 50 lbs.....	60 " 00
Seigle, par 55 lbs.....	50 " 60

FARINES

Patente d'hiver.....	4 05 à 4 65
do du printemps.....	4 40 à 4 60
Straight roller.....	4 05 à 4 20
Extra.....	3 80 à 4 00
Superfine.....	3 15 à 3 65
Porte de boulanger.....	4 15 à 4 40
EN SACS D'ONTARIO	
Medium.....	1 80 à 1 85
Superfine.....	1 85 à 1 70
Porte de boulanger de la ville (en sacs de 100 lbs) par 100 lbs.....	4 40 à 4 50
Farine d'avoine standard, en barils 4 65 à 4 75	
Farine d'avoine granulée, en barils 4 95 à 5 00	

PORC, SAINDOUX, ETC.

Les marchés de Liverpool et de Chicago ont monté cette semaine une plus grande fermeté sur le lard salé, tandis que le saindoux était plus faible. A Liverpool, le lard salé a haussé hier de 1 s. 3 et se cote 67 s. 6; le saindoux a baissé de 6 d. à 39 s. 6 d. Voici le tableau des fluctuations de la semaine pour ces deux marchés :

	Liverpool	Chicago
Lard Saindoux	Lard Saindoux	Lard Saindoux
Jeucll	66 3 40 0 7 60
Vendredi	66 3 40 0 7 60
Samedi	66 3 40 0 7 65
Lundi	66 3 39 6 7 60
Mardi	66 3 39 6 7 57 1/2
Mercredi	67 8 39 6	\$14.82 1/2 7 50

Sur notre place la demande pour saisons a été bonne tant pour les marchés de la province que pour les chantiers; les prix sont restés soutenus, tant pour le lard salé que pour le saindoux. Les épaules salées ont été en bonne demande à des prix variant de 5 1/2 à 6c.

Les jambons non fumés valent de 8 1/2 à 8 3/4c.

Nous cotons sur place :

Lard canadien, short cut, p. baril	17 50 à 18 50
Lard mess de l'ouest, par baril	17 50 à 20 00
Lard mess de l'est, par baril	16 00 à 18 00
Lard mess maigre, le baril 0 11 1/2 à 0 12
Jambon sous-cotte, la lb. 1 90 à 1 95
Saindoux de l'ouest, en saux 0 10 1/2 à 0 11
Saindoux canadien, en saux 0 08 1/2 à 0 09 1/2
Épaules 0 04 à 0 04 1/2
Sulf raffiné, la lb. 0 04 à 0 04 1/2

Les porcs en carcasse sont plus fermes et en hausse; on les cote en gros lots de \$6.90 à \$7.00 et en lots de demi-gros, de \$7.25 à \$7.50.

ŒUFS

La demande pour les œufs s'est un peu ralentie; le marché est assez bien approvisionné et les prix sont soutenus aux cours de 17 à 18 1/2 pour œufs conservés à la chaux, et de 19 à 20c. pour frais en caisse. Sur le marché Bonsecours les œufs strictement frais valent de 80 à 85c la douzaine.

BEURRE.

Une circulaire datée de Liverpool le 20 décembre, dit :

" Par suite du refroidissement de la température et d'une légère amélioration dans la demande, les transactions ont augmenté, principalement pour les qualités de choix, quoiqu'il n'y ait aucun changement à noter. Les qualités communes sont rares. Les produits irlandais et continentaux sont en bonne demande avec prix fermes. Les beurrieres de New-York, premier choix, valent 120 s.; do. ordinaires, de 90 à 100 s. beurres de ferme, beaux, de 90 à 95 s. do. irlandais, de 90 à 95 s. do. premier choix, de 108 à 122 s. do. continentaux, de 108 à 116 s.; Danois, de 120 à 126 s."

Le Commercial Bulletin de New-York cote le marché sur cette place tranquille, avec des stocks modérés et des arrivages restreints, au commencement de la semaine; puis la demande s'est améliorée et les prix sont devenus plus fermes avec avis de l'Ouest à la hausse.

Sur notre place le marché n'a de mouvement que ce que lui en donne la demande locale mais les cours restent soutenus, et les détenteurs ne forcent point les ventes.

Beurreries (Creamery)	20 à 22 1/2
Ferme : Townships	17 1/2 à 21
" Morrisburg	17 à 20
" Brockville	18 1/2 à 19 1/2
" de l'Ouest	15 à 18

FROMAGE

Le câble nous arrive ce matin à 60c. Messrs W. E. Smith & Cie du No 800 Greenwich street, New-York calculent les quantités visibles de fromage aux principaux points de concentration comme suit :

1er Janvier	1887.	1888.
Londres.....	100,000	115,000
Liverpool.....	123,100	128,850
A flot.....	21,312	27,870
New-York Cité.....	122,808	152,804
New-York Etat.....	48,600	78,160
Canada.....	115,000	151,000
Ohio.....	23,500	34,250
Chicago.....	40,000	57,000
Wisconsin et Illinois.....	50,600	48,500
Boston.....	28,000	28,000
Philadelphie.....	22,000	22,000
Baltimore.....	18,000	15,925
Pittsburg.....	10,000	18,000
Cincinnati.....	5,100	8,900
St. Louis.....	16,000	7,700
Albany et Troy.....	8,700	4,200
Rochester.....	2,500	2,500
Penn. tout crème.....	2,500	2,700
Do écrémés.....	15,000	6,000
En transit.....	1,500	18,000
Totaux.....	751,020	911,450

" Augmentation au 1er janvier 1888, 160,480 boîtes, soit 21 1/2 pour cent, avec les prix 9 1/2 pour cent plus bas. Marché ferme pour fromage blanc à 11 1/2 égal à 68 s. à Liverpool. Vendeurs à 12c pour blanc, premier choix, assez rare; coloré sans activité pour l'exportation."

Les stocks aux points suivants seront absorbés par la consommation locale :

Ohio.....	34 250 boîtes,
Boston.....	28 000 "
Philadelphie.....	22 000 "
Baltimore.....	15 625 "
Pittsburg.....	18 000 "
Cincinnati.....	8 900 "
Pennsylvanie (crème).....	7 500 "
St. Louis.....	7 700 "
Albany et Troy.....	4 200 "
Rochester.....	2 500 "

143 675

Les avis de l'ouest d'Ontario indiquent une augmentation des achats à prix fermes depuis deux ou trois jours; de sorte qu'il ne doit plus y rester que quelques milliers de boîtes dont il sera assez facile de se débarrasser s'il ne survient pas de baisse à Liverpool. Les prix payés dans ces localités ont atteint 11 1/2, ce qui est mieux que les prix réalisés.

A Montréal la hausse du câble a rendu de l'animation au marché; les acheteurs se sont plus remués, mais ils se sont encore heurtés contre une hausse des prétentions des détenteurs. On a offert rondement 11 1/2 sans pouvoir obtenir à ce prix les belles qualités qui sont tenues au minimum de 12c. On parle même de 12 1/2 à 13c comme prix demandés pour les qualités tout à fait sans défaut.

Pour le présent, au moins, la situation semble favorable aux détenteurs qui comptent sur une continuation du mouvement de hausse et qui finiront peut-être par obtenir les cours qu'ils attendaient pour écouler leurs stocks avec bénéfice.

Le correspondant du *Mail* à Montréal, calculant d'après les chiffres fournis par le *Prix Courant*, estime que la valeur totale des exportations de fromage du Canada, de mai 1887 à mai 1888 devra atteindre le chiffre de \$6,000,000 à \$9,000,000 de piastres.

Nous cotons sur place :
 Septembre..... 111 à 115
 Octobre..... 101 à 105
 Qualité moyenne..... 9 à 9 1/2

MARCHÉ AUX BESTIAUX
 Les affaires ont été bonnes toute la semaine sur le marché de la Pointe St-Charles, mais les prix sont plus bas, car la qualité du bétail amené est aussi inférieure et les cours ont fléchi de 1/2 à 1/4 par livre sur ceux de la semaine dernière. Il a été amené par le Grand Tronc 340 bêtes à cornes. Le bétail d'exportation est peu nombreux et les détenteurs demandent de 4 à 4 1/4 pour les bœufs de 1,200 à 1,400 livres; 3/4 à 4c. pour ceux de poids plus petit, et 3/4c. pour les vaches grasses. Il s'est fait cependant très peu d'affaires, mais on s'attend cette semaine à mieux, car la demande est meilleure.

Les bêtes de boucherie sont la vente très facile, mais par suite de quantité amenée sur le marché les prix sont en faveur des acheteurs. Les animaux de choix pesant de 1,000 à 1,100 livres se vendent de 3/4 à 3/4c. les ordinaires de 800 à 1,000 lbs 8c. à 3/4c. et les maigres de 2 à 3c. la livre poids vif. Les moutons et les agneaux sont en demande, mais très peu nombreux, cependant les prix ont baissé de 1/4 à 1/2 par livre. Les ventes se font généralement entre 3c. et 3 1/2c. la livre poids vif. Les veaux valent de \$5 à \$10, suivant l'âge et la grosseur. Ils sont rares.

VACHES LAITIÈRES
 Au marché Viger, les vaches à lait sont en grande demande, mais il en est amené très peu. Ainsi le 10 janvier, 14 seulement ont été mises en vente. Les prix sont donc bons et se maintiendront tels tant que l'offre ne sera pas égale à la demande. Les vaches à lait premier choix extra, obtiennent de \$55 à \$60; les très-bonnes laitières \$45; les bonnes \$35 et les bonnes ordinaires \$25 chacune. Quelques veaux amenés sur ce marché ont obtenu de \$4.00 à \$10.00.

MARCHÉ AUX CHEVAUX
 La demande continue à être bonne et le ton du marché excellent, les affaires actives. Les arrivages par le Grand-Tronc ont été plus élevés que la semaine dernière et les envois aux Etats-Unis plus nombreux. On cite principalement une expédition de 68 chevaux de travail d'une valeur moyenne de \$106.77, chacun. Au parc à bestiaux de la Cie du Pacifique, on cite les ventes suivantes: Un cheval gris \$200; une paire couleur brune \$280; un noir à \$90; 2 gros chevaux \$220; un lot de 3, \$700 un châtain \$150; les prix les plus bas ont été ceux d'une jument à \$40 et d'un cheval à \$72. Les réceptions au Montréal Horse Exchange durant les deux dernières semaines se sont élevées à 197 bêtes dont 171 ont été achetées par des américains et exportées. Les autres ont été achetés par des marchands de bois pour travailler dans les chantiers. M.M. Hutchison et Renaud de Chicago

ont acheté 11 magnifiques (talons récemment importés de France et les ont expédiés immédiatement. En général les bons chevaux de travail et ceux de voiture se sont vendus de \$115 à \$150. Le plus haut prix a été atteint par une paire de juments noires âgées de 5 ans et pesant 2,300 livres qui a trouvé acquéreur à \$500.

FOIN ET PAILLE
 Les arrivages de foin en bottes sont plus nombreux, sans être encore cependant en excès sur la demande; car tout ce qui se présente trouve facilement acheteur à des prix très fermes. On a vendu No 1 pur mil, jusqu'à \$11 les 100 bottes; et les qualités inférieures depuis \$8.00 jusqu'à \$9.50. La paille vaut sur le marché de \$4.00 à \$6.00 les 100 bottes.
 En foin pressé les arrivages sont faibles; d'ailleurs les cultivateurs et les commerçants de la campagne expédient plus, en ce moment, aux Etats-Unis qu'à Montréal, quoique les marchés de Boston, Albany, etc., ne soient pas très actifs.

Nous cotons sur place, par quantités, en magasin :
 Foin pressé No 1, la tonne \$12 00
 " " No 2, " 11 00
 " " No 3, " 10 00
 Paille " " \$ 7 00 à 8 00
 Moulée No 1, la tonne 24 00 à 26 00
 " No 2, " 22 00 à 24 00
 Son " " 18 00 à 20 00
 Gru " " 20 00 à 24 00

MARCHÉ DE BOSTON
 (De notre correspondant spécial.)

Boston, 9 janvier 1888.
Avoinnes.— Arrivages 91,575 minots; Exportation nulle. En entrepôt 282,055 minots.
 Les avoines blanches No. 2 ont éprouvé une hausse d'1 cent, la semaine dernière, et la hausse a même été plus forte sur les premières qualités. Le marché n'est pas très actif, mais il se fait quelques affaires à des prix bien soutenus. Les avoines blanches No. 2 se vendent de 43c à 43 1/2c et les premiers choix de 45 1/2 à 46 1/2.

Bianche extra sans barbe..... 45 1/2 à 46 1/2
 Blanche No 1..... 45 1/2 à 46 1/2
 " No 2..... 43 à 43 1/2
 " No 3..... 42 à 42 1/2
 Mêlée No 1..... 42 à 40
 " No 2..... 41 à 40
Seigle.— Arrivages 1,480 minots. En entrepôt 446 minots. Le marché est toujours calme à 70 cents pour le No. 1.
 New-York; toutes les qualités inférieures sont lourdes.
Orge.— Arrivages..... 12,005 min.
 En entrepôt..... 16,844 "
 Le marché est ferme et la demande tranquille.
 Canada à 6 rangs..... 90 à 1.00
 Etats à 85 à 0.90
 Canada à 2 " 82 à 85
Malt.— Arrivages..... 25,490 mts.
 En entrepôt..... 24,493 "
 Marché tranquille, prix sans changements:
 Canada à 6 rangs..... 95 à 1.10
 Etats 95 à 1.00
 Canada à 2 " 90 à 00
Graines.— Le marché est peu actif, les prix n'ont pas varié.
 Graine de mil, du Nord.....
 " de l'Ouest..... 2.45 à 2.55
 Graine de trèfle du Nord..... 8 1/2 à 9
 " de l'Ouest..... 7 1/2 à 8
 " rouge de l'Ouest
 par 50 livres..... 1.75 à 1.90
 Graine de trèfle rouge Jersey
 par 50 livres..... 2.15 à 2.20

Foin et paille.— Arrivages... 286 chars foin
 " " " 51 " paille
 Semaine précédente" 278 " foin
 " " " 34 " paille
 La situation du marché est à peu près la même, la demande générale est tranquille, mais est bonne pour la saison. La plupart des ventes du foin de première qualité se sont faites entre 18 et \$17, les qualités tout à fait extra ont obtenu jusqu'à \$18. La paille de seigle est ferme de 17 à \$18.

Foin No. 1 choix..... \$16.00 à 17.00
 " bon..... 14.00 à 15.00
 " ordinaire..... 13.00 à 14.00
 " pauvre..... 12.00 à 13.00
 " mil et trèfle mêlés..... 12.00 à 13.00
Paille de seigle..... 17.00 à 18.00
 " d'avoine..... 9.00 à 10.00
Beurre.— Le marché est très ferme, mais reste sans changement depuis la semaine dernière. La demande est ferme pour la plupart des qualités. Les recettes en bon beurre de premier choix sont peu abondantes et cette qualité se vend rapidement même jusqu'à 80 cents. Il y a cependant très peu de beurre de premier choix et la plupart des beurres de beurrierie se vendent de 24 à 27 cents. Le beurre d'éte des beurrieres de l'Ouest est tranquille entre 20 et 22 cents, celui des Etats du Nord est sans changement à 26 et 27c. pour beurre d'automne; 22 et 23c. pour beurre de choix de juin. Les beurres de ferme sont tranquilles aux environs de 23 cents.

Beurreries de l'Ouest, extra..... 23 à 24
 " " lère extra..... 24 à 27
 " " lère..... 20 à 23
 " N.-Y. et Vermont..... 23 à 25
 " l'Est, extra..... 26 à 30
 " extra lère..... 23 à 25
Beurre de ferme extra..... 20 à 22
 " lère..... 18 à 20
 " 2de..... 16 à 17

Œufs.— Arrivages 22 boîtes, 797 barils et 2825 caisses.
 Les œufs strictement frais sont assez abondants, mais la demande est peu abondante et les prix ont légèrement baissé. Ils valent de 26 à 27c. Les autres qualités sont fermes aux mêmes prix que la semaine dernière; les beaux œufs conservés dans la chaux se vendent très bien à 17 et 18c.
Pommes de terre.— Arrivages 78,000 minots. L'importation totale pour l'année a été de 3,329,000 minots au lieu de 2,935,000 pour l'année précédente. La plus forte partie des arrivages de la semaine proviennent de l'étranger, et les prix ont baissé de 5c par minot. Les McIntires et les Chenangoes sont aussi en baisse. Les variétés du pays sont fermes, mais de vente peu active.

N.-E. et N.-B..... le baril 2.25 à 2.37
 Ile du P. E. roses..... " 2.25 à 2.37
 Hebron..... le minot 80 à 90
 Roses..... " 80 à 90
 Blanches..... " 75 à 80
 McIntires..... " 68 à 70
 Chenangoes..... " 65 à 68
 Les variétés d'importation écossaises se vendent de 65 à 70c. au maximum.
Pois.— Marché sans changement aux prix antérieurs:
 Canadiens, choix..... le minot .85 à 0.00
 " communs " .70 à .80
 Pois verts du Nord... " .70 à 1.00
Légumes.— Les oignons sont en demande soutenue. Les navets de St-Andrews en abondance à \$1.15.
 Choux..... par 100 6.00 à 10.00
 Oignons jaunes..... le baril 3.00 à 3.25
 " N.-Y..... " 2.50 à 2.75
 Navets..... " 1.00 à 1.25
Fruits.— Les atocas de premier choix

valent \$10 le quart et les qualités inférieures de \$6 à 9.00.
 Les oranges triées de Floride se vendent actuellement à \$2.75 à \$3.25 et les qualités ordinaires de \$1.50 à \$2.50.
Houblon.— Prix nominal, de 15 à 18c. la lb pour le choix et de 10 à 14c. pour ordinaires.

A. E. GAGNON & CIE.
FARINES
 11 rue Saint-Pierre
MONTREAL

Banque d'Hochelega
 AVIS est par le présent donné que l'assemblée générale annuelle des actionnaires de cette Banque aura lieu dans son bureau, à Montréal, LUNDI, le 16 JANVIER prochain. Le président prendra le fauteuil à 3 heures P. M.
 Montréal, 14 Décembre 1887.
 Par ordre du bureau,
 M. J. A. PRENDERGAST,
 Caissier.

Evariste Gelin
MARCHAND DE CHAUSSURE
 No 20, RUE SAINT-LAURENT
MONTREAL

HARDY et VIOLETTI
 Marchands et Importateurs de
MUSIQUE ET D'INSTRUMENTS
 Seuls agents au Canada de la célèbre maison
C. MAILLON, de Londres et Bruxelles.
 Fournisseur des armées et des conservatoires.
 Publications musicales pour Piano, Orchestre de Symphonie, Harmonie et Fanfare.
 Méthodes, Solos pour différents instruments, etc., etc.

13, Rue Gosford
MONTREAL
 M. Violletti se chargera des préparations de tous genres. Catalogues adressés sur demande.

SKREI COD LIVER
PURE, BRILLANT, ALMOST TASTELESS
 A SURE IN BRONCHIAL AFFECTIONS, COUGHS, COLDS, CONSUMPTION, AND A VALUABLE NUTRIMENT IN ALL WARM CLIMATES.
KENNETH CAMPBELL & CO., MONTREAL.

T. A. & A. U. GROTHÉ
 Importateurs et fabricants de
MONTRES et BIJOUX
 Horloges, Argenterie, etc.
 No 951, RUE SAINT-LAURENT
MONTREAL

Trudel, Charbonneau & Lamothe
AVOCATS
 85, RUE SAINT-JACQUES
MONTREAL

KENT & TURCOTTE
 Comptables, Auditeurs et
 Commissaires
No 7, PLACE D'ARMES
 (Au-dessus de la banque J.-Carter)
 SPECIALITÉ:
 Règlement des Affaires de Faillite.

MARCHES D'EUROPE

(Par la maille.)

Correspondance spéciale du "Prix Courant."

Bordeaux 26 décembre.

Vins de Bordeaux.—La saison des fêtes, les inventaires et les comptes de fin d'année enlèvent à notre marché tout son activité. Il ne s'est vendu cette semaine que quelques chais de vins rouges, entre 500 et 750 francs la tonneau, et un chai Paulliac à 1200 francs la tonneau. Les nouvelles du Languedoc et du Roussillon, indiquent le calme sur toute la ligne.

Gènes 24 décembre.

Vins d'Italie.—Le marché de Barletta continue à être animé et les transactions sont nombreuses. Les négociants français achètent de beaux vins dans les 45 fr. la pièce de 176 litres, mais les commerçants du nord de l'Italie rendent les achats assez pénibles, car ils paient jusqu'à 60 et 65 fr. à la condition d'avoir tout ce qu'il y a de plus supérieur.

"Dans les environs de Barletta, on a pratiqué les cours suivants: Trinitapoli et San-Fernando, 23 à 28 fr.; Andria, 26 à 27 fr.; Canosa, 23 à 26 fr.; Trani, 27 à 29 fr.; Les achats faits à Corato, Bitonto, Palo del Colle, Molfetta et Bisceglia sont encore peu nombreux, et pourtant on pourrait travailler sur des quantités dans les 18 à 22 fr. l'hect. Les bons vins de Barile et ceux de Rionero ont trouvé preneurs dans les 30 à 32 fr. l'hect.

"Le marché de Lecce est un peu plus calme, les prix se maintiennent cependant très bien de 35 à 42 fr. la soma, à la propriété, suivant mérite. Par contre, on a fait de nombreuses expéditions par le port de Gallipoli, et les qualités de ce centre sont chaque jour plus appréciées; les prix de 30 à 32 fr. pour les premiers choix, et ceux de 22 à 25 fr. pour les deuxièmes choix se maintiennent fermes.

"En Sicile, la crainte d'une élévation dans les droits de douane, à partir du 1er janvier 1888, a donné une bonne animation aux divers ports de cette île. Mais sauf à Riposto, où le marché est très ferme, les opérations d'achat n'ont pas été des plus actives; les prix sont à peu près invariablement les mêmes que ceux que nous avons signalés précédemment. A Girgenti, il y a cependant quelques lots de vins vieux qui pourraient s'obtenir dans les 25 à 27 fr. à la propriété; quant aux vins nouveaux, les acheteurs ne veulent pas dépasser le prix de 20 à 22 fr.

"En Sardaigne, les affaires conclues sont relativement moins nombreuses; des pourparlers sont engagés sur des parties importantes de vins blancs et rouges, principalement sur les premiers qui sont assez recherchés, mais le mauvais vouloir des propriétaires qui ne veulent pas condescendre à une légère diminution et l'approche de la fin de l'année ont empêché la conclusion d'un grand nombre de marchés. Si, comme on l'espère, le traité de commerce est promulgué pour six mois, il faut s'attendre à voir les négociations reprendre sur les offres qui n'ont échoué que par suite d'une légère différence dans les prix. Les cours actuels sont les suivants: Campidano, 16 fr.; Samassi, 18 à 18 fr.; Terralba, 16 fr.; Uras, de 16 fr. 50 à 17 fr.; San-Antioco et Carloforte, 18 fr.

"En Toscane, il y a un bon courant de demandes, principalement en vins des environs de Florence, Lucca et Pisa, qui se cote dans les 25 à 28 fr. l'hectolitre. Quelques crus d'Empoli et des collines de Florence ont trouvé preneurs de 32 à 36 fr. suivant mérite.

"A Gènes, nous avons eu un bon courant de demandes qui, comme d'habi-

tude, s'est porté sur les Scoglietti, Calabre et Piémont. Des vins de l'île d'Elbe à 26 fr. et des environs de Naples à 30 fr. ont également trouvé preneurs.

EAUX DE VIE

Cognac, 24 décembre.

La situation reste absolument la même que celle que nous indiquions dans notre dernier bulletin; les marchés de Condom et d'Eauze demeurent calmes, et les cours se maintiennent néanmoins très élevés.

Condom, 24 décembre.

"C'est toujours le calme qui domine sur nos marchés. On se rend à Eauze et à Condom par habitude plutôt que par besoin.

"Ce n'est, nous ne saurions trop le répéter, qu'après les fêtes de Noël et du Jour de l'An que nous pourrions constater une reprise. A ce moment, nous avons la conviction que nos marchés reprendront un peu d'animation, et pour peu que la propriété se montre traitable, nous avons tout lieu de croire que le commerce sera tout disposé à se remettre franchement aux achats.

"En attendant, nous n'avons à enregistrer que quelques petites ventes en vins et eaux-de-vie 1887, aux anciens prix, qui se maintiennent très fermes."

VINAIGRES

Bordeaux, 24 décembre.

Les cours des vinaigres sur la place de Bordeaux sont les suivants: Vinaigre blanc, garanti pur vin, 80, 37 fr. l'hectolitre, nu; dito vieux, 40 à 60 fr., suivant mérite; vinaigre d'alcool, 11 à 14 fr. l'hectolitre, sans logement.

Orléans, 24 décembre.

Vinaigre de vin, logé, l'hectolitre, 38 à 40 fr.—Vinaigre vieux de vin, 45 à 55 fr.

SUCRES

Nous lisons dans le *Journal des Fabricants de sucre*:

"Le temps doux et humide signalé précédemment a continué pendant une partie de la huitaine; depuis dimanche, des chutes de neige ont eu lieu, et la température s'est sensiblement abaissée. Moyenne, 60°, contre 50° en 1886 et 20° en 1885. Ainsi que nous l'avons dit, la fabrication s'achève dans toutes les usines, et les conditions atmosphériques n'intéressent désormais que nos cultivateurs, qui voudraient moins de pluies et un peu plus de froid. Le moment approche, en effet, où il faudra s'occuper des terres à betteraves, pour la bonne condition desquelles des gelées répétées sont nécessaires; mais rien, jusqu'à présent n'en indique l'approche, et cela est regrettable au point de vue de la future récolte, qui aura sans doute une certaine importance.

HUILES D'OLIVE

Bari, 24 décembre.

"Bien que notre marché n'ait pas subi de grande variation depuis nos derniers renseignements, nous constatons pourtant que nos propriétaires sont pressés de vendre, ayant besoin de réaliser le produit de leur récolte. Par ce motif, il arrive que les maisons qui sont aux achats ne manquent pas de bonnes occasions, qui sont plus avantageuses que celles qui s'étaient présentées jusqu'à ce jour.

"Pour les négociants qui ont très peu acheté depuis le commencement de la récolte, nous croyons devoir les engager à faire leur approvisionnement en ce moment, parce que la fabrication étant très active, il faut savoir profiter de certaines concessions que les vendeurs sont disposés à accorder. Dans quelque temps, alors que les propriétaires auront

la masse de leurs huiles en piles, il est probable qu'ils changeront d'idées, et il sera plus difficile à les décider à payer des prix avantageux.

"On offre aujourd'hui sur notre place diverses parties d'huiles douces des provenances de Modugno, Grumo, Bitritto, dans les prix de ducats 23 50 à 23 75, soit de fr. 112 10 à fr. 113 30 les 100 kilos. On donne une certaine préférence à ces qualités peu fruitées, aussi sont-elles facilement traitées par nos acheteurs. La demande est aussi active en huiles bon marché de Mola, Fasano et Monopoli que l'on paie de 21 50 à 22 ducats, soit de fr. 102 55 à 104 95 les 100 kilos.

"Pour les huiles supérieures, les ventes sont plus difficiles, le commerce n'est pas encore bien enthousiasmé à arriver aux limites de 25 à 27 ducats, soit de fr. 119 25 à fr. 123 70 les 100 kil. Ces qualités sont plutôt enlevées par nos spéculateurs qui, se trouvant en présence d'une récolte réduite, espèrent en tirer un prix élevé ce printemps prochain, alors que les expéditions seront très actives. Pendant cette huitaine, les arrivages quotidiens se sont élevés à une moyenne de 80 à 100,000 kilos, net, environ. L'année dernière, à pareille époque, nos bulletins indiquaient de 200 à 220,000 kilos.

"Nos expéditions sont surtout importantes pour l'Angleterre et l'Allemagne, qui demandent beaucoup en ce moment. Peu d'envois sont adressés sur les grands centres de consommation des ports français. On attend la décision relative au sujet du traité de commerce franco-italien.

"Les avis que nous recevons de Lucques (Toscane) nous informent que la fabrication, quoique encore bien lente, commence à donner des qualités assez bonnes, pouvant être classées comme fines. Les prix pratiqués par les lots les mieux choisis varient de fr. 180 à fr. 145 les 100 kilos, et pour les marchandises mi-fines de fr. 110 à 125 rendues en magasin chez l'acheteur."

CARÉS

Hayre, 24 décembre.

A terme: teudance calme, prix fermes.—ventes, 5,000 sacs.

Courant, fr. 99 75; janvier, fr. 99 75; février, fr. 99 75; mars, fr. 99 75; avril, fr. 99 25; mai, fr. 99 25; juin, fr. 98 75; juillet, fr. 98))); août, fr. 97 50; septembre, fr. 98 50; octobre, fr. 95))); sur novembre, fr. 94))).

En disponible, marché calme. On a vendu 1,000 sacs, dont: 500 sacs Dap ou Jacmel, livrable, à fr. 103; 500 sacs Haiti Gonaïves, à fr. 103, les 50 kilos.

VINAIGRES pour l'Exportation

J.-E. RENAUD & DULLAË
Fabricants à BORDEAUX
Médaille d'or Exposition universelle, Bordeaux 1882.

Vinaigre Bordelais pur vin blanc naturel (80) Le ton. de 4 barriques, 380 fr.; de 10 fûts de 85 litres, 420 fr.
Vinaigre de Table, qualité mixte (80): Le ton. de 4 barriques, 290 fr.; de 10 fûts de 85 litres, 325 fr.
Vinaigre de table d'alcool extra fin, exempt d'acide chimique: Le tonneau de 4 barriques fortes 170 180 210 Le tonneau de 10 fûts de 85 litres 200 220 240 Demander prix courant spécial pour vinaigres en caisses et dames Jeanes, et pour vinaigres vieux extra en nature ou aromatisés.—Le franc égale 13.5 c.

ALF. GUENETTE

Agent d'Immeubles, Propriétés et Terrains à vendre. Argent prêt, etc.
No 1614, RUE NOTRE-DAME
Résidence: 227, Avenue Laval
MONTREAL.

A. HURTEAU & FRERE
MARCHANDS DE
BOIS DE SCIAGE
92, rue Sanguinet
MONTREAL

GLOS: Coin des rues Sanguinet et Dorchester
TÉLÉPHONE No 108.

BASSIN WELLINGTON
En face des bureaux du Grand Tronc.
Téléphone No 1404.

Marbrerie Canadienne

Autels et Fonts baptismaux.
Granit, Marbre et Pierre de toutes sortes. Monuments et Pierres tumulaires. Devants de cheminée en tous genres. Carrelage en marbre et mosaïque. Tables pour plombiers, Tables pour menuisiers, etc., etc.

CINTRAT & McNEIL

MARBRIBRS-SCULPTEURS
205, rue de la Montagne, coin de la rue Osborne, Montréal.
A. R. CINTRAT, ex-associé et directeur des ateliers de C. A. Macdonald & Cie, J. McNEIL, ex-associé de McNeil et Flanagan.

Chemin de fer Intercolonial.

Arrangements d'Hiver
A PARTIR DU 28 NOVEMBRE 1887

Des trains Express de passagers circuleront régulièrement chaque jour (excepté le dimanche) comme suit:

LaSalle Lévis.....	8.00
Arrivant à la Rivière du Loup.....	12.05
do Trois-Pistoles.....	13.10
do Rimouski.....	15.00
do Saint-Mathias.....	16.10
do Campbellton.....	18.50
do Dalhousie Junction.....	20.32
do Bathurst.....	22.38
do Newcastle.....	24.15
do Moncton.....	3.40
do St-Jean.....	7.00
do Halifax.....	12.05

Les trains du soir de Montréal du chemin de fer du Grand Tronc et du Pacifique Canadien se raccordent à la Pointe Lévis avec ces trains.

Les trains pour Halifax et St-Jean jusqu'à destination les dimanches.
Le wagon-ilt quitte Montréal les lundis, mercredis et vendredis se rendant à Halifax directement, et ceux partant les mardis, jeudis et samedis à St-Jean.

Tous les trains suivent le Méridien de l'Est. On peut se procurer des billets directs pour le chemin de fer ou le vapeur pour tous les points sur le Bas du fleuve, et dans les Provinces Maritimes.

Pour billets et tous renseignements au sujet du prix de passage, taux du fret, les arrangements des trains, etc., etc.

S'adresser à
G. W. ROBINSON,
Agent du fret et des passagers de l'Est
184, rue St-Jacques, vis-à-vis le St-Lawrence, Hall, Montréal.
D. OTTINGER,
Surintendant en chef,
Bureau du Chemin de Fer,
Moncton, N. B., 22 nov, 1887.

HUDON, HEBERT & Cie

(Ci-devant J. Hudon & Cie)
Importateurs de
Vins, Liqueurs et Provisions
EN GROS
304 et 306, rue St-Paul
143 et 145, rue des Commissaires

N. B.—Nous faisons une spécialité des VINS de MEÛSSE, et tenons constamment en mains pour cet usage, les vins de Sicile, Tarragonne et le Sautesnes.

Chas. Desmarreau
COMPTABLE

AUDITEUR ET COMMISSAIRE
1608, RUE NOTRE-DAME
MONTREAL.
Spécialité: Règlement des affaires de faillite

BULLETIN

La banque Ville-Marie avait pour suivi huit de ses actionnaires pour le paiement d'appels sur la capital de leur actions; elle vient d'obtenir jugement en sa faveur dans toutes les causes. Le montant en jeu était de \$8,000.

Sur les représentations des Chambres de commerce de Montréal et de Toronto, l'ordre en conseil dont nous avons donné le texte dans notre dernier numéro, modifiant la classification des blés du Manitoba a été révoqué.

Nous constatons que le *Moniteur du Commerce* à force d'écrire à tort et à travers sur notre système de banque que sa rédaction n'a pas l'air de connaître beaucoup, quoi qu'il paraisse assez familier avec les banques françaises, s'est attiré une leçon assez bien tournée d'un correspondant de Québec dans une correspondance dont malheureusement le confrère ne donne que des extraits.

Est-ce modestie, pour ne pas reproduire des éloges trop flatteurs, ou est-ce tout simplement discrétion ?

L'une des maisons d'épicerie en gros qui avaient refusé de se joindre à l'association fondée dans le but de régulariser les prix des sucres, la maison Lightbound, Ralston & Cie, vient de capituler et a signé lundi dernier l'engagement de se conformer aux règlements de l'association.

Il ne reste plus de récalcitrants que MM. Matthewson & Cie.

L'assemblée générale annuelle de la Cie de Télégraphe de Montréal a eu lieu aujourd'hui, jeudi, à une heure, au siège social. Étaient présents : MM. Andrew Allan, président, Wm. Wainwright, R. Cowan, J. M. Taylor, Jesse Joseph, W. S. Evans, A. DeMartigny, H. Mackenzie, L. J. Forget, J. H. R. Molson, Alex. Mitchell, etc.

Le président déclara, en réponse à M. Mitchell, que dans les \$2,284,641, composant l'actif de la compagnie, n'était pas comprise une somme de \$186,920, valeur des améliorations faites par la Great North Western aux lignes de la compagnie.

M. Jesse Joseph demanda qu'une somme de \$5,000 prélevée sur le dernier dividende pour les frais d'administration de la compagnie, fût distribuée aux actionnaires. Cette motion fut rejetée ainsi qu'une autre motion demandant la réalisation d'une partie de l'actif de la compagnie, comprenant l'immeuble de la rue Saint François Xavier évalué à \$14,000 et \$25,000 d'actions dans la Compagnie de Téléphone Bell.

Puis le bureau de direction a été réélu et le président déclara que le dividende trimestriel serait payé en entier avant la fin du mois.

Aux Sourds—Une personne guérie d'une sourditte constante de 28 ans par l'emploi d'un remède très simple, en enverra la description gratis en français à quiconque en fera connaître le désir. S'adresser à Nicholson, 177, MacDougal Street, New-York.

RENSEIGNEMENTS COMMERCIAUX

LIQUIDATIONS

Montréal.—Boxer et frères, marchands de quincaillerie en gros, ont fait cession de leurs biens; passif \$15,000.

MM. J. Bruah & Read, fabricants de chaussures, ont composé avec leurs créanciers.

MM. Cooke, White & Cie, épiciers sont en faillite; passif \$10,000.

M. Léon Jonbert, manufacturier de chaussures, est en pourparlers avec ses créanciers.

On annonce la vente par huissier du stock de **M. J. E. Laflamme**, hôtelier.

Le stock de la faillite **Jas. Langlands & Cie**, sera vendu aux enchères le 19 courant.

Une demande de cession a été signifiée à **Daniel McCormack**, manufacturier de chaussures.

M. Arthur Simard, fabricant de cadres etc. a fait cession de ses biens.

Sherbrooke.—**M. Augustin Brodeur**, manufacturier de chaussures, a fait cession de ses biens.

London.—**John Green & Cie** offrent de composer à 50c dans la piastre.

Port-Hope.—On demande des soumissions pour l'achat du stock, dettes, etc., de **S. Williams & Cie**, marchands tailleurs.

Toronto.—**W. H. Deuth**, marchandises sèches, est en faillite; passif \$15,000.

Edward McKeown a fait cession à ses créanciers, passif \$35,000, actif \$5,000.

W. J. McMaster & Cie, marchandises sèches en gros, ont suspendu leurs paiements.

Trenton.—**John A. Clune**, marchandises sèches, a brûlé et a été obligé de faire cession.

Walkerton.—**Kennedy & Bemiston**, fabricants de lainages, sont en faillite, passif \$28,000, actif \$10,000.

INCENDIES

Montréal.—**Larmonth & Cie**, machines aratoires, pertes \$10,000.

W. Lawes & Cie, bric à brac, pertes légères.

McShane, frères, bouchers, pertes \$500.

Martin frères, hôteliers, perte totale.

Somerville Benallack & Cie, lithographe, perte complète.

Wilfred Tardif, épicier, perte complète.

J. E. Townsend, matelas, etc., pertes \$500, assuré.

Camille Aubry, meublier bourreur, pertes légères.

J. W. Carter, importateur, pertes \$200.

W. Daoust, hôtelier, pertes légères.

Friedman frères, confections en gros, pertes \$6,000; assurance \$5,000.

Martin J. Hickey, farines préparées, pertes \$200.

NOTES

Montréal.—**Geo. Swinburne**, chirurgien et vétérinaire, est décédé.

Québec.—**M. Rodolphe Audette** a été admis dans la société commerciale Thibaudau Frères & Cie.

St. Scholastique.—**Alph. Carrière**, marchand, est décédé.

Actonvale.—**Stanislas St. Amour**, hôtelier, est décédé.

Joliette.—Le stock de **L. A. Lafortune** sera vendu le 18 courant.

Ildège Mercier & Cie, doivent venir s'établir à Montréal.

Mt. Pelée.—**Daniel Fraser**, commerçant de bois, est décédé.

NOUVELLES SOCIÉTÉS

"**John Hope & Co**" **Charles Cowan Grant Hope, Benjamin Dawson, Jr. & William Stanway**, marchands généraux & commissionnaires, Montréal. Depuis le 1er janvier 1888.

"**Bush & Aarons**" artistes, Montréal. **Joseph Walter Bush & Jacob D. Aarons**, artistes de Montréal. Depuis le premier janvier 1888.

"**Alexander Buntin & Son**" libraires & manufacturiers de papier, Montréal. **Alexander Buntin & Alexander Buntin**, fils, de Montréal. Depuis le 2 janvier 1888.

"**The Montreal Show-case company**", manufacturiers de vitrines, Montréal. **Joseph C. Millichamp, de Montréal & Augustus F. Earl** de Toronto tous deux manufacturiers. Depuis le 1er août 1887.

"**T. & A. Léonard**" modistes, Montréal. **Thérèse Léonard**, fille majeure & **Augustina Léonard**, fille mineure, de Montréal. Depuis le 8 Novembre 1887.

"**George W. Moss & Co**" agents manufacturiers, Montréal. **George W. Moss & Alexander Baird**, marchands de Montréal. Depuis le 1er décembre 1887.

"**Thibaudau Brothers & Co**" marchandises sèches et de nouveautés, en gros, Montréal. **L'Honorable Isidore Thibaudau**, marchand & **Rodolphe Audette**, comptable, tous deux de Québec & **Alfred Arthur Thibaudau**, marchand, de Montréal. Depuis le 1er décembre 1887.

"**The Montreal Asbestos company**" mineurs, commerçants & détailliers d'asbeste, Montréal & Township de Colrain, comté de Mégantic. **J. I. Williams** de New Rockland, & **Thomas P. Bacon**, agent de Montréal. Depuis le premier janvier 1888.

"**L. C. Duquette & Compagnie**" bouchers, Montréal. **Louis Cyrille Duquette**, boucher & **Damassé Roy**, commerçant, de Montréal. Depuis le 7 janvier 1888.

"**Giroux & Lalonde**", commerçants de bois, Village Coteau Landing. **Louis Giroux & Joseph H. Lalonde** commerçants de Coteau Landing. Depuis le 30 Mai 1887.

DISSOLUTIONS DE SOCIÉTÉS

La société "**Pillow Hersey & Co**" composée de **John A. Pillow & Randolph Hersey**, manufacturiers de lisses de chemin de fer, Montréal, a été dissoute le 31 décembre 1887.

La société "**John Hope & Co**" composée de **John Hope, Benjamin Dawson, junior & Charles Cowan Grant Hope**, marchands généraux & commissionnaires, Montréal, a été dissoute le 31 décembre 1887.

La société "**Fred. B. Alley, Johnson & Browning**" composée de **Fred. B. Alley, Charles H. G. Johnson & Arthur Browning**, agent d'Assurances, Montréal a été dissoute le 31 décembre 1887.

La société "**P. Hémond & fils**" composée de **Pierre Hémond & Joseph Cléphas Hémond**, manufacturiers & marchands de chaussures, Montréal, a été dissoute le 3 novembre 1887.

La société "**James Hutton & Company**" composée de **William Henry Hutton & Charles Holland**, Marchands, Montréal, a été dissoute le 31 Décembre 1887.

La société "**Buntin Boyd & Co**", composée de **Alexander Buntin & Andrew Boyd**, de Montréal, a été dissoute le 31 décembre 1887.

La société "**The Dominion Blanket Co**" composée de **John W. Roberts & Edmund Arthur Robert**, manufacturiers & marchands de couvertes à cheval, Montréal a été dissoute le 29 décembre 1887.

La société "**Thibaudau Brothers & Co**", composée de **L'Honorable Isidore Thibaudau de Québec & Alfred Arthur Thibaudau de Montréal**, marchands de marchandises sèches & de nouveautés, (en gros) Montréal, a été dissoute le 1er décembre 1887.

La société "**Henry Moffatt & Frères**" composée de **Henri Moffatt & Adolphe E. Moffatt**, peintres, St-Henri, a été dissoute le 2 janvier 1888.

La société "**Granger & Martin**" composée de **Camille Granger & Nap. P. Martin**, agents collecteurs, Montréal, a été dissoute le 1er décembre 1887.

SOIÉTÉS INCORPORÉES

Pillow & Hersey manufacturing Company (Limited) constituée par Lettres Patentes de la Puissance du Canada le 17 décembre 1887. Siège principal dans la Province de Québec, Montréal. **Randolph Hersey**, manufacturier de Montréal, président.

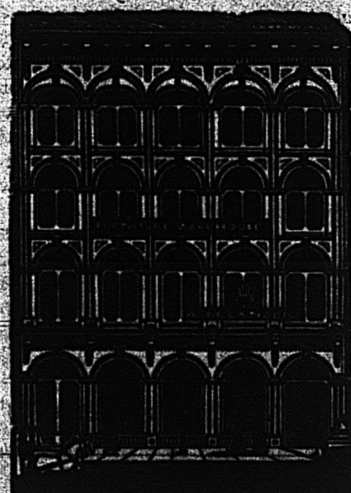

A. BELANGER
OUVRAGES DE FANTAISIE
MEUBLES
DE PREMIERE CLASSE

Spécialité d'ameublements de Salon
No. 1672 Rue NOTRE-DAME
MONTREAL.



Marcotte et Ecrement
Encanteurs et Agents de Prêts et d'Immeubles.
95 St-Jacques, Montréal
MM. Marcotte et Ecrement, sont les seuls encanteurs reconnus par le commerce à Montréal, pour transiger les affaires de banque, etc., dans les meilleurs termes.
23 nov. 1887-1a

LE PRIX COURANT

REVUE HEBDOMADAIRE

du Commerce, de la Finance, de l'Industrie,
de la Propriété foncière et des Assurances.Bureau : No 80, rue Saint-Jacques,
Montréal.Abonnements : Montréal, un an \$2.00
Canada et Etats-Unis - 1.50
France - fr. 12.50Publié par
La Société de publication commerciale,
MORIER & HELLBONNER, gérants.

MONTREAL, 18 JANVIER 1888

M. EDMOND STEVENS a pris la direction du département des annonces du "Prix Courant."

RELATIONS AVEC LA FRANCE

Nos relations commerciales directes avec la France acquièrent tous les jours une importance de plus en plus grande. Cette augmentation dans le volume des affaires est le résultat des efforts faits par les maisons françaises, secondées au Canada par des gens actifs, honnêtes et intelligents.

La ligne Bossière n'a pas pu contribuer à ce développement de nos relations directes, et nous espérons que la réalisation des perfectionnements promis dans le service tendront à rapprocher d'une manière encore plus intime les commerçants des deux pays.

Comme preuve à l'appui de l'importance actuelle des importations françaises, nous citerons les opérations de la maison F. Giroux & frère.

La dernière importation faite par cette maison et chargée à bord du S. S. Panama, ne représente pas moins de 650 colis, de toutes dimensions. C'est croyons-nous l'importation la plus considérable de marchandises françaises qui ait encore été faite, par une seule maison, au Canada, et si l'on songe qu'elle est faite en plein hiver, entre deux saisons, on aura une idée des relations établies par Messieurs Giroux & frère.

Cette maison a enfin inauguré, au Canada, une véritable agence de fabricants français. Ce sont de fait les véritables agents des manufacturiers, et nos acheteurs canadiens peuvent traiter avec ces messieurs, tout comme s'ils traitaient avec les maisons mêmes, et souvent à des conditions plus avantageuses que celles qu'ils obtiendraient directement.

Il y a longtemps que nous demandions l'établissement d'une agence semblable, et nous avons prédit le succès. M. Francis Giroux, le fondateur de cette agence est patronné par la Chambre de Commerce de Paris, le meilleur brevet de capacité et d'honorabilité qu'un commerçant français à l'étranger puisse obtenir, comme le savent tous ceux qui connaissent la composition des chambres de commerce françaises.

Tous ceux de nos lecteurs que les produits français intéressent à un titre quelconque, feront bien de visiter les salles d'échantillons de messieurs Giroux & frère, 45 rue Saint-Sacrement, échantillons des plus complets et comprenant presque tous les produits français susceptibles d'être vendus au Canada.

RESPONSABILITE DES COMPAGNIES DE TELEGRAPHE.

Un marchand de bois de Bangor, Maine, avait envoyé par télégraphe à Philadelphie, une soumission pour la fourniture de 800,000 lattes. Le télégraphe en transmettant la dépêche fit une erreur de 10c en moins par mille sur le prix demandé. La soumission ayant été acceptée au prix mentionné dans la dépêche, la livraison fut faite, mais le marchand de bois poursuivit la compagnie de télégraphe Western Union pour la différence de 10c par mille.

La compagnie plaida qu'elle n'était pas responsable de l'erreur en vertu de la clause imprimée sur ses formules, et que le marchand de bois n'était pas lié par sa soumission.

La Cour Suprême du Maine vient de donner gain de cause au marchand de bois, jugeant que la clause imprimée était nulle, parce que l'intérêt public exige que la compagnie mette en œuvre toute la prudence et tout le soin possible en transmettant les dépêches qui lui sont confiées, et que le marchand de bois était lié par sa soumission, sauf son recours contre le compagnie de télégraphe, qui a été condamnée à payer au demandeur les \$8,000 réclamées, avec dépens.

LES FAILLITES EN 1887.

Les agences de renseignements P. Dun, Wiman & Cie et Bradstreet viennent de publier leur statistique annuelle des faillites arrivées aux Etats et au Canada. Les chiffres de ces deux agences quoique différant quelque peu, ne sont pas assez divergents pour exiger une critique spéciale, aussi nous servirons-nous des deux statistiques dans l'examen que nous allons faire des désastres commerciaux de l'année 1887.

Nous ferons toutefois remarquer qu'il est regrettable que nous ne puissions obtenir une statistique officielle des faillites au Canada, statistique d'autant plus facile à obtenir que les liquidations se font, dans la province de Québec tout au moins, presque exclusivement par voie judiciaire.

D'après Bradstreet, le mouvement des faillites pendant les années 1881 à 1887, a été comme suit :

	Nombre	Actif	Passif
1887	1,315	\$ 8,407,000	\$17,054,000
1886	1,186	5,566,474	11,240,925
1885	1,286	4,201,831	9,210,334
1884	1,563	9,074,000	17,126,000
1883	1,464	12,367,000	22,155,000
1882	755	3,948,000	8,139,000
1881	607	3,278,000	6,122,000

La moyenne du passif et de l'actif par faillite en 1886-87 a été comme suit :

	1887	1886
Actif.....	\$ 8,407	\$ 5,566
Passif.....	17,054	11,240

Les rapports de l'actif au passif ont été, de 1881 à 1887, comme suit :

1887.....	49 p. c.
1886.....	47 "
1885.....	41 "
1884.....	53 "
1883.....	56 "
1882.....	49 "
1881.....	54 "

Ce tableau est certainement le plus important, en ce sens, qu'il montre une augmentation continue dans le pourcentage du montant de l'actif.

Cette augmentation est la meilleure preuve que l'on puisse fournir, de l'amélioration de notre position commerciale; elle est du reste en sympathie avec celle qu'accusent les statistiques pour les Etats-Unis, comme on le verra par le tableau suivant :

	1887.....	49 1/2 p. c.	49 p. c.
1886.....	49	"	47 "
1885.....	45	"	41 "
1884.....	54	"	53 "

On voit que, d'une position moins bonne en 1885, que celle des Etats-Unis, nous nous sommes élevés en 1887, à un niveau presque égal à celui atteint par nos voisins.

Si maintenant, nous passons aux statistiques de messieurs Dun, Wiman & Cie, nous obtiendrons des rapports plus détaillés sur les faillites dans les différentes provinces du Canada :

	Nombre	Passif
Ontario	698	\$5,857,375
Québec	390	4,085,928
Nouveau-Brunswick	88	5,850,115
Nouvelle-Ecosse	120	716,980
Ile du Prince Edouard	13	162,900
Manitoba	37	261,269
Colombie Anglaise	25	185,950

Total..... 1,386 \$18,070,595

Tableau comparatif des faillites qui se sont produites au Canada depuis cinq ans :

	Nombre	Passif
1887.....	1,386	\$18,070,595
1886.....	1,252	10,386,384
1885.....	1,256	8,861,609
1884.....	1,527	19,191,308
1883.....	1,384	15,949,361

L'augmentation du passif au Canada est due en grande partie à la province du Nouveau Brunswick, qui compte dans ses faillites celle de la Banque Maritime, et d'un grand nombre de marchands de bois dont la déconfiture a été causée par la chute de la susdite banque.

Par contre la province de Québec, accuse une amélioration notable, et l'ensemble des chiffres pour le Canada, nous permettent de dire que notre position commerciale et financière s'améliore progressivement et d'une manière soutenue, depuis la crise que nous avons traversée en 1883-1884, et qu'elle est aujourd'hui aussi bonne que dans n'importe quel autre pays.

VENTE DE COUPE DE BOIS

Plusieurs marchands de bois des Etats-Unis étaient présents à la récente vente de coupes de bois de pin de la province d'Ontario et ont contribué, sans doute, par leurs enchères, à faire monter les prix; mais ils n'ont pas fait de gros achats, à moins qu'ils n'aient acheté sous d'autres noms. Cela, cependant, ne paraît pas probable, car la plupart des acheteurs possèdent des scieries à la portée des

coupes et en ont besoin pour leurs opérations.

Le total des ventes a donné un montant de \$1,312,712,50. Cette somme énorme n'est que le *bonus* donné pour un bail à loyer élevé, qui ne comprend pas les rentes foncières ni les droits de *stampage*. Le fait que la rente foncière vient d'être augmentée de 50 o/o et qu'il n'y a aucune garantie qu'une nouvelle augmentation n'aura pas lieu, rend encore plus remarquables les hauts prix payés comme *bonus*, mais les coupes de bois non louées deviennent rares, dans Ontario comme dans Québec, et la concurrence des acheteurs est très vive.

Nous souhaitons au gouvernement de Québec le même succès.

LA MALLE D'EUROPE

Le monde des affaires, à Montréal et surtout à Québec, s'occupe beaucoup en ce moment de la question de contrat à adjudger pour le transport des malles d'Europe, une fois par semaine.

La somme payée chaque année par le gouvernement pour le transport de ces malles équivalait à une subvention assez considérable; mais en retour de cette subvention, le gouvernement exige certaines conditions de régularité et de vitesse qui ne laissent pas d'être quelquefois assez onéreuses pour les compagnies qui y souscrivent.

Ainsi le vapeur de la malle, ou le paquebot-poste, comme on dit en France, doit quitter le port au jour et à l'heure fixés, qu'il ait ou non complété son chargement; il doit posséder une vitesse moyenne de tant de nœuds, et tout retard qui ne peut être justifié par un cas de force majeure est puni d'une forte amende.

On conçoit que, pour accepter ces conditions, une compagnie doit être pourvue d'une flotte nombreuse et puissante, construite d'après les derniers modèles et atteignant la plus grande rapidité.

Or le contrat pour le transport des malles d'Europe expire cette année, et le gouvernement a fait connaître aux intéressés qu'il recevrait des soumissions sur lesquelles il adjudgerait le contrat à la compagnie qui offrirait de prendre l'entreprise à meilleur marché. La décision doit être prise ce mois-ci.

Il n'y a, paraît-il, en présence que deux soumissionnaires: la compagnie Allan et une autre compagnie derrière laquelle on croit voir le Pacifique Canadien et qui est représentée par un Mr Anderson ou Henderson.

La compagnie Allan offre, dit-on, de mettre sur la ligne entre Montréal et Liverpool, pour le service de la malle, des vapeurs neufs, construits d'après les plans les plus perfectionnés et possédant une vitesse moyenne de 20 nœuds à l'heure, ce qui permettrait de raccourcir la traversée de près de deux jours et de la faire en moins de cinq jours (entre Québec et Liverpool) par un temps favorable.

L'autre compagnie promet également de très-belles choses; et ce qui, surtout, lui assure les sympathies des Québécois, c'est qu'elle parle de faire de Québec son point de départ.

Nous ne voulons point mettre en doute la bonne foi de M. Anderson ni insinuer que sa compagnie

n'a pas l'intention de tenir ce qu'elle promet; pourtant, quant à ce qui concerne l'adoption de Québec comme tête de ligne, nous sommes convaincus que c'est une impossibilité, vu que les trois quarts du fret qu'elle aura à transporter seront consignés à Montréal.

Faire escale à Québec, comme l'a toujours fait la ligne Allan, c'est très-bien; mais s'arrêter là pour transborder le fret à suivre par bateau ou par chemin de fer, c'est doubler les dépenses du transport, et il n'y a pas une compagnie qui puisse être assez aveugle pour ne pas le reconnaître. Quand même ce transbordement pourrait donner quelques milliers de tonnes de fret à l'embranchement du Pacifique sur Québec, les seuls frais de transbordement seraient plus élevés que le frais du voyage du vapeur à Montréal, y compris le pilotage, l'assurance, etc.

Il n'est donc pas nécessaire, ni même utile, pour juger du mérite des deux soumissions, de prendre en considération le point de départ ou d'arrivée. Ce sera Montréal, par la force même des choses et sans que les citoyens de Montréal aient à remuer pour cela le petit doigt.

Or pour faire le service jusqu'à Montréal, on nous affirme que la soumission de la ligne Allan est la plus avantageuse au point de vue du prix demandé.

Et d'ailleurs, nos compatriotes doivent considérer, ce nous semble, la sécurité que nous donnerait un contrat avec la ligne Allan. On sait avec quelle régularité cette ligne a fait son service depuis trente-cinq ans; avec quel esprit d'entreprise elle a su tenir sa flotte à la hauteur des améliorations que chaque année voyait éclore. Il y a quelques années, lorsque les lignes transatlantiques ont inauguré les immenses navires de 5,000, 6,500 et 7,000 tonnes, lorsque la ligne Dominion eut introduit ce genre de navires dans le St Laurent avec son "Vancouver," la ligne Allan fit lancer son "Parisian" qui reste encore à l'heure qu'il est, le plus grand navire qui ait abordé les quais de Montréal.

Nous avons donc toutes sortes de raisons pour croire que la compagnie Allan tiendra à honneur non-seulement de se conformer aux exigences du contrat, mais de faire mieux, dès que la science des constructions maritimes aura trouvé un modèle plus parfait, des machines plus puissantes et plus rapides.

Entre cette sécurité et l'inconnu offert par la compagnie Anderson, qui semble dès l'abord se présenter sous de fausses couleurs, nous ne croyons pas que le gouvernement puisse hésiter; et d'ailleurs ce sera le devoir de tout député ayant à cœur les intérêts de notre port et de notre commerce maritime de rappeler au gouvernement les titres que possède la compagnie Allan à l'adjudication du contrat pour le transport des malles.

NOTES SUR LA MODE

Nous avons déjà dans un précédent article signalé le retour de la fantaisie ornementale dans les costumes et sur les chapeaux féminins; broderies d'or, d'argent ou d'acier règnent sans conteste.

Les fourrures font aussi fureur, et, en particulier, le boa, cette

vieille connaissance si longtemps délaissée. D'abord tout en duvet de plumes avec manchon semblable, les boas ne se contentent plus d'être un ornement, et, en devenant une nécessité, ils deviennent aussi plus classiques; et, comme les manchons, ils se présentent à nous sous toutes les espèces de fourrure. Ils se portent très longs, pouvant descendre jusqu'au bas de la robe, ou s'enrouler autour du cou et sur la poitrine.

Constatons encore la victoire des soieries, qui régneront sans conteste pendant cette saison: le taffetas semble tenir la corde avec la bengaline; on ne peut dire quelle sera la nuance à la mode, toutes auront leur part. On verra les mélanges de toutes les nuances donnant des reflets chatoyants et des teintes changeantes. Sur ces étoffes, il y aura des petits filetés, des rayures satin et des pékins, genre *pompador*, mélanges de moire.

Le costume en drap prend chaque jour plus de faveur; et l'idée ingénieuse de volants découpés à l'emporte-pièce lui donne un cachet tout particulier; on marie ensemble deux tons de drap, et l'on fait ainsi de gentilles robes commodes à porter et bien économiques, car cette étoffe ne craint rien, elle se nettoie facilement et se drapè surtout admirablement bien. Le corsage de drap, tout comme le tissu jersey, moule le buste. Ajoutons qu'il est bien établi qu'on ne montrera pas au passants une robe claire et très garnie, ni une visite surchargée de broderies et de dentelles. Il faut, autant que possible, que la mise de rue d'une femme qui va à pied soit d'une simplicité qui n'attire jamais les regards. La mode a définitivement rétabli cette prescription un peu trop négligée, et elle a fait preuve de goût.

La question des chapeaux féminins vient de soulever, dans les journaux, une bruyante polémique. Il s'agissait de savoir si les dames continueront à masquer la vue de la scène aux spectateurs placés derrière elles, par l'obstacle de leurs chapeaux monumentaux. C'est aux dames elles-mêmes, à mon avis, qu'il appartient de trancher la question par des concessions intelligentes.

Les grands chapeaux Directoire, Montpensier et autres, qui sont vraiment charmants, et coiffent à ravir, doivent cependant être absolument prescrits si l'on est aux fauteuils, car ils bouchent tout à fait la vue aux spectateurs qui ne sont pas aux premiers rangs, et il faut bien reconnaître que, si élégants qu'ils soient, ces grands chapeaux; ce n'est pas précisément pour les voir que l'on va au spectacle. Et je suis persuadée, mesdames, que toutes, les unes et les autres, vous êtes charmantes coiffées de ces minuscules objets tout brodés, -- l'or, l'argent, les pierres de couleur même s'emploient à foison pomponnés et enrubannés, et toujours empreints d'une si grande distinction.

Et comme la saison des soirées va bientôt s'ouvrir, je terminerai par la description d'un modèle de toilette de soirées pour jeune fille;

Robe en mousseline bleue, à pois rouges, ornée d'un volant dans le bas, au-dessus d'un bas de jupe découpé comme le volant, avec pièce de surah bleu sur la poitrine. Corsage plissé et croisé, décolleté

en cœur devant. Manches froncées, ouvertes sur le bras, retenues au coude et un peu au-dessus du poignet par un bracelet semblable. Cheveux tombant sur les épaules et légèrement frisés sur le front: FROUFROU.

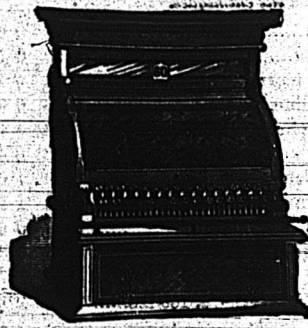

REVOLUTION

DANS LE MONDE COMMERCIAL.

Le seul et unique caissier qui ne commet jamais d'erreurs, est le

Caissier Mécanique National

Pour plus de détails, adressez-vous à E. L. ETHIER, 1610, rue Notre-Dame, Montréal.

Maison la plus ancienne du Canada (1801)

J. L. Cassidy & Cie

Importateurs de

Faïence, Verrerie, Poterie, Porcelaine, Argenterie, Coutellerie, Lampes et Candelabres, Gazeliers, etc., etc.

Assortiment spécial pour hôtels, chemins de fer, bateaux, etc., en gros

Nos 389 et 341, RUE SAINT-PAUL MONTREAL.

La Cie Manufacturière de

TABAC CANADIEN

DE

St-JACQUES, COMTE DE MONTCALM

(Incorporée en janvier 1887)

CAPITAL AUTORISÉ \$20,000.00
CAPITAL SOUSCRIT 10,000.00

BUREAU DES DIRECTEURS:

Zacharie Cloutier, président, Isaac Forest, vice-président, Ulric Granger, Alfred Lesage, J. A. Martin, Modeste Beauvais, manufacturier, Ovide Marion, Jules Blouin, Arthur Marion, gérant.

La compagnie prépare du tabac à fumer et à chiquer, et n'emploie dans la fabrication que la feuille de choix de tabac canadien.

O. ROCHETTE

TANNEUR

ET

MARCHAND DE CUIR

QUEBEC

Bureau: 316, rue Saint-Valier.

Tannerie: 72-86, rue St-Dominique.

SUCCURSALE:

14, RUE LEMOINE, Montréal

TELEPHONE 718.

LE PRIX COURANT demande un correspondant dans chaque ville et village de la province.

NOS PRIX COURANTS

ÉPICERIES

Thés:

Japon commun à bon.....	0 14	0 22
" bon à choix.....	0 18	0 42
Nagasaki commun à bon.....	0 16	0 18
Congou.....	0 15	0 50
Oolong, bon à fin.....	0 45	0 65
" Formosa.....
Y Hyson, commun à bon.....	0 14	0 22
" moyen à choix.....	0 25	0 40
" choix extra.....	0 60	0 65
Poudre à canon, com. à bon.....	0 15	0 34
" moyen à fin.....	0 24	0 48
" fin à extra.....	0 57	0 65
Impérial, moyen à bon.....	0 25	0 38
" fin à extra.....	0 37	0 58
Souchong.....	0 25	0 66

Cafés verts:

Mocha.....	0 25	0 27
Java Old Gor.....	0 26	0 29
Ceylan Plant.....	0 25	0 26
Rio.....	0 21	0 24
Maracabo.....	0 23	0 24
Jamaïque.....	0 22	0 24
Chicorée.....	0 08	0 12

Cafés rôtis:

Prix de Chase & Sanborn:

Standard Java.....	34c.
Old Gov. ".....	32c.
Impérial ".....	29c.
Arabian Mocha.....	35c.
Pure ".....	32c.
Standard Java et Mocha.....	35c.
Old Gov. Java et Mocha.....	33c.
Java siftings.....	29c.
Jamaïque.....	27c.
Maracabo.....	29c.
Rio.....	25¢ à 27¢.

Épices:

Poivre blanc.....	0 30	0 38
" noir.....	0 18	0 20
Cannelle.....	0 00	0 12
Clous de girofle.....	0 25	0 36
Gingembre moulu.....	0 18	0 20
" racines.....	0 16	0 18
Muscade.....	0 60	0 85
Macis.....	0 82	0 70
Piment.....	0 10	0 00
Allépices.....	0 11	0 12
Anis.....	0 05	0 10
Moutarde en boîte.....	0 40	0 44
" en jatte de 4 lbs.....	0 70	0 72

Fruits secs:

Raisins Valence.....	0 05	0 00
" Eleme.....	0 00	0 00
" Loose Muscatels bte.....	2 40	0 00
" London Layers.....	3 00	0 00
" Black Baskets.....	3 75	4 00
" Black Crown.....	4 75	4 80
" Fine Dehesa.....	5 75	0 00
" Sultans lb.....	0 10	0 00
" Corinthe.....	0 07	0 00
Prunes.....	0 75	0 84
Amandes 1/2 molles lb.....	0 11	0 00
" molles, lb.....	0 16	0 00
Noisettes.....	0 09	0 00
Noix.....	0 00	0 00
" Grenoble.....	0 15	0 00
" Brésil.....	0 12	0 00
Peanuts.....	0 10	0 00
Pecan.....	0 12	0 00
Pommes évap.....	0 11	0 00

Spiritueux:

Brandy Hennessy, caisse.....	11 88	0 00
" " gallon.....	6 50	0 00
" Martel, caisse.....	11 63	0 00
" Jules Duret, caisse.....	10 00	16 00
" " gallon.....	4 00	5 25
" Pinet, Castillon & Cie.....	9 25	16 00
" do gallon.....	4 00	4 23
" Otard, Dupuy & Cie	caisse.....	11 50 0 00
" Jules Robin & Cie	caisse.....	8 50 0 00
" A. Matignon & Cie	caisse.....	7 00 7 50

Autres marques cais	7 00	7 50
gallon	3 00	3 25
Whisky Irlandais, Rose,		
caisse.....	8 50	9 50
Irlandais, Dunville,	7 00	0 00
Ecosais, Stewart.....	5 75	6 50
Hay F. & Co.	6 75	0 00
Loch Katrine.....	6 00	0 00
Glenbrae.....	5 25	0 00
Rum de la Jamaïque, gal.....	3 75	4 00
Gin, de Knuyper, c. vertes...	4 50	0 00
c. rouges.....	8 55	0 00
gallon.....	2 50	2 60
Esprit de vin 65 O. P.....	3 40	0 00
pur.....	8 16	1 00
50 ".....	2 95	0 00
Bourbon vieux.....	1 60	0 00
Eye whiskey.....	1 60	0 00
Toddy.....	1 60	0 00
Malt ".....	1 60	0 00
Vieux Rye, 4 ans.....	2 00	0 00
5 ans.....	2 10	0 00
6 ans.....	2 20	0 00
7 ans.....	2 40	0 00
Vins:		
ordinaire.....	3 50	7 00
par gal.....	1 15	2 50
Sicile, par gallon.....	1 40	0 00
Sherry en caisse.....	4 50	7 00
par gallon.....	1 50	4 00
Porto en caisse.....	4 50	7 00
par gallon.....	1 20	6 00
Madère caisses.....	7 50	10 00
Champagne Mumm sec.....	26 00	31 00
Louis Roederer.....	29 00	31 00
Chiquot.....	28 00	30 00
Pommery.....	29 00	31 00
Vinaigre:		
Vinaigre Bordeaux.....	0 62	0 65
M. Lefebvre & Cie.,		
en cruche.....	1 70	1 75
H. Bourret & Cie.,		
en cruche.....	1 55	1 60
Malt, gallon.....	0 55	0 00
Sel:		
Sel de table, sacs.....	1 20	1 25
Sel gros 11 à 12.....	0 55	0 00
Divers:		
Allumettes Eddy.....	2 80	3 35
Allumettes autres.....	2 25	2 50
Balais.....	1 40	3 35
Briques à couteaux.....	0 37	0 00
Roucheons, grosse.....	0 20	0 00
Brosses.....	0 60	2 00
Chandelles la lb.....	0 16	0 16
Cartes à jouer par douz.....	0 55	1 00
Empois Canada.....	0 03	0 07
Berger.....	0 10	0 11
Epingles à linge la boîte.....	0 60	0 00
Ficelles par douz.....	0 50	2 50
Huile d'olive B. & G.....	7 50	8 50
Possell qts.....	2 75	3 50
pts.....	3 75	0 00
Loubon, caisse.....	1 60	2 00
Lessis concentré com.....	0 37	0 40
Greenbank.....	0 72	0 00
Mine Royal Dome g.....	1 70	1 75
James g.....	2 20	2 25
Rising Sun large douz.....	0 70	0 75
small douz.....	0 40	0 00
Sunbeam, large douz.....	0 70	0 75
small.....	0 37	0 40
Mèches à lampe No. 1.....	0 22	0 24
No. 2.....	0 15	0 00
No. 3.....	0 13	0 00
Savons, boîte.....	1 40	3 45
Pâtes et denrées alimentaires:		
Macaroni importé p. lb.....	0 11	0 00
Vermicelle ".....	0 11	0 00
Macaroni Catelli ".....	0 04	0 05
Vermicelle ".....	0 04	0 05
Gruau Tindale p. doz.....	1 40	0 00
Sagou p. lb.....	0 04	0 05
Manioca p. lb.....	0 04	0 05
Tapioca ".....	0 07	0 08
Orge perlée ".....	0 03	0 04
pot.....	0 04	0 04
Lait concentré p. doz.....	1 75	0 00

Nestlé's food ".....	4 85	5 00
Rollod oats ".....	2 30	0 00
Dessicated wheat ".....	2 75	0 00
Chocolat Ménier fin p. lb.	0 40	0 00
" surfin ".....	0 75	0 00
" Epps ".....	0 38	0 00
" Fry ".....	0 24	0 00
Produits chimiques:		
Alun..... la lb.	0 08	0 00
Borax.....	0 00	0 12
Bleu (carré).....	0 14	0 17
Pearline, grosse.....	5 00	0 00
Camphre anglais.....	0 40	0 45
amér.....	0 88	0 40
Couperose, 100 lbs.....	0 90	1 00
Gomme arabique p. lb.....	0 60	1 25
" épinette ".....	0 25	0 00
Indigo Madras ".....	0 75	0 85
" Bengal ".....	1 50	1 75
Soda à laver p. 100 lbs.....	2 00	1 10
" à pâte ".....	2 25	2 40
Soufre poudre ".....	3 25	3 50
bâtons ".....	2 50	3 00
Acide carbolique.....	0 50	0 55
Soda caustic.....	2 25	2 35
Sels d'Epsom.....	1 25	1 50
Extrait de Campêche p. lb.	0 10	0 11
" Paqueté ".....	0 13	0 15
Sulph. de morphine ".....	2 50	2 75
Opium ".....	3 50	6 00
Acide oxalique ".....	0 10	0 13
Iodure de potasse ".....	4 15	4 25
Quinine ".....	0 80	1 00
Salpêtre ".....	0 09	0 10
Crème de tartre ".....	0 35	0 40
Acide tartrique ".....	0 57	0 65
Vitriol ".....	0 06	0 07
Essences et extraits:		
Eau de Cologne.....	1 50	0 00
Hoyt's, doz.	1 75	0 00
Eau de Floride Murray &		
Lemman.....	4 15	4 25
Eau de Floride Jonas.....	1 50	0 00
Triples extraits de Jonas		
boîte carrée, grosse.....	21 90	0 00
do do boîte plate, gros.....	18 00	0 00
do do Anchor brand.....	12 00	0 00
Produits pharmaceutiques:		
Huile de ricin (castor), la lb.....	0 10	
do do 1 oz. p. doz.....	0 40	
do do 2 oz. ".....	0 55	
do do 3 oz. ".....	0 75	
do do 4 oz. ".....	0 90	
do do 6 oz. ".....	1 00	
Huile de foie de morue, demiards		
p. doz.....	1 50	
Huile de foie de morue Wyeth's		
demiards p. doz.....	6 50	
do do p. gal.....	1 25	
Trézor de nourrice p. doz.	1 50	
Sirop Dr Coderre ".....	1 60	
Hop Bitters ".....	7 00	
Radway Ready Relief ".....	1 75	
Pain Killer ".....	1 80	
POISSONS:		
Hareng Labrador, No 1..... brl	4 25	
No. 2..... brl	4 00	
Cap Breton.....	5 25	
Morne sèche..... crt	4 25	
" Verte, No 1..... brl	4 50	
No 2..... brl	3 50	
" Large..... draft	5 00	
Poisson blanc lac Supér.....	1 brl	6 00
Traites saumonées lac Supér.....	1 brl	5 00
FERRONNERIE ET METAUX		
Comptant		
Fil de laiton, à collets... p. lb	0 33	0 35
Fentes Mallables.....	0 00	0 10
Enclumes.....	0 10	0 11
Charnières:		
T. et " Strap"..... p. lb	0 05	0 05
" Straps" et Gonds		
fletés.....	0 03	0 04

Clous, etc.		
Clous coupés à chaud:		
De 3 à 6 pes., p. 100 lbs.	2.90	
" 2 à 2 1/2 " " " "	3.15	
" 2 à 2 " " " "	3.40	
" 1 1/2 à 1 1/2 " " " "	3.40	
" 1 1/2 ponce " " " "	3.90	
Clous coupés à froid:		
De 1 1/2 à 1 1/2 pes., p. 100 lbs.	3.40	
" 1 1/2 ponce " " " "	3.90	
Clous à finir par 183 lbs.		
1 ponce.....	6.00	
1 1/2 ".....	5.20	
1 1/4 ".....	4.80	
1 1/2 ".....	4.65	
2 ".....	4.20	
Clous à quart par 100 livres:		
1 ponce.....	5.30	
1 1/2 ".....	4.90	
1 1/4 ".....	4.60	
Clous à river par 100 livres:		
1 ponce.....	5.30	
1 1/2 ".....	4.90	
1 1/4 ".....	4.60	
2 ".....	4.20	
Filices et Cousinets:		
liste.....	Escompte. 80 pour cent	
Toranda-mères, (Taper taps)		
Escompte, 30 ".....		
Limes, râpes et tiers-points:		
1ère qualité, escompts.....	40	
2me qualité, ".....	45	
Mèches de tartre, escompte. 40		
Tarières ".....	33	
Vit, vitres fraissés, escompte. 50		
TÔLE		
Noire, Nos 10 à 20, p. lb.....	0.02	
" " 21 à 24 ".....	0.02	
" " 26 à 27 par 100 lbs.....	2.90	
" " 28 " p. lb.....	0.03	
Galvanisée, No 24 ".....	0.05	0.07
" " 26 ".....	0.05	0.07
" " 28 ".....	0.05	0.07
Etamée, No 24, 72x30 ".....	0.08	
" " 26 ".....	0.08	
" " 28, 84x36 p. 100 lbs.....	0.08	
Russie, Nos 8, 9 et 10, p. lb.....	0.12	
Canada, par boîte.....	2.70	2.80
COKE ET CHARBON:		
Coke I C par boîte.....	4.00	
Charbon de bois IC p. boîte.....	4.50	
" " IX ".....	5.50	
Pour chaque X additionnel extra	1.25	
Charbon de bois D C.....		
HUILES		
Huile de morue T. N.....	p. gal	0 62
" tanneurs.....	"	0 50
de loup-marin.....	"	0 57
blanche ord.....	"	0 55
paille.....	"	0 47
de lard, extra.....	"	0 65
" No 1.....	"	0 75
d'olive pour machine.....	"	0 85
" à bouche.....	"	0 00
de palme.....	"	2 20
de lin crue.....	"	0 64
de lin bouillie.....	"	0 67
de baleine.....	"	0 00
pétrole.....	p. char	0 13
".....	p. lot	0 14
".....	p. char	0 22
".....	p. 10 qrt.	0 23
".....	p. qrt.	0 23
".....	p. qrt.	0 24
FOURRURES		
Les prix ci-dessous sont pour peaux 1ère		
qualité:		
Castor d'automne.....	p. lb	3 00 3 50
Castor d'hiver.....	"	3 50 4 00
Parchemin.....	"	0 00 3 50
Ours noir grandes.....	p. pièce	12 00 15 00
" petites.....	"	6 00 7 50
Pécan.....	"	4 00 5 00
Renard argenté.....	"	20 00 35 00
" croisé.....	"	2 00 3 00
" rouge.....	"	0 00 1 00
Loup cervier.....	"	1 50 2 00
Martre foncée.....	"	0 00 1 00
Martre claire.....	"	0 60 0 00
Vison foncé.....	"	0 75 1 00

Vison clair.....	"	0 50 0 00
Loutre.....	"	8 00 10 00
Rat musqué d'hiver.....	"	0 08 0 16
" du printemps.....	"	0 00 0 10
Chat sauvage.....	"	0 40 0 50
Bétes puantes.....	"	0 40 0 60
GUIRS		
A 6 mois:		
Cuir à sem. No 1 B. A.....	p. lb	0 26
Cuir à sem. No 2 B. A.....	"	0 23
Cuir Buffalo No 1.....	"	0 21
Buffalo No 2.....	"	0 19
Slaughter No 1.....	"	0 27
Harnais.....	"	0 32
Yachats mince.....	"	0 29
Vache cirée forte.....	"	0 36
Vache sur le grain.....	"	0 38
Vache grain écossais.....	"	0 40
Taure français.....	"	0 95
Taure anglaise.....	"	0 75
Taure canadienne en peau.....	"	0 65
Veau canadien.....	"	0 70
Veau français.....	"	1 40
Vache fendue moyenne.....	"	0 27
Vache fendue forte.....	"	0 28
Vache fendue petite.....	"	0 18
Carton cuir canadien.....	"	0 12
Cuir verni grainé.....	p. pied	0 15
Cuir verni uni.....	p. lb	0 16
Kid grainé.....	"	0 15
Kid brillant.....	"	0 15
Mouton mince.....	"	0 40
Mouton épais.....	"	0 00
Buff.....	"	0 15
LAINES		
Toison du Canada.....	p. lb	0 21 à 0 23
Arrachée.....	"	0 22 à 0 24
A extra supérieurs.....	"	0 26 à 0 27
B supérieure.....	"	0 22 à 0 23
Noire.....	"	0 0 à 0 21
Cap de B. E.....	"	0 14 à 0 17
Anstralis.....	"	0 15 à 0 18
CHARBON DANS LES OIES		
Stove.....	p. 2000 lb	7 00
Nut.....	"	7 00
Egg.....	"	6 75
Furnace.....	"	6 50
Scotch Grate.....	"	6 50
Scotch Steam.....	p. 2240 lb	5 75
Lower Ports Steam.....	"	5 50
Blacksmiths.....	p. 2000 lb	6 50
CIMENTS		
Ciment de Portland.....		2 75
" Romain.....		2 50
" de Québec.....		1 75
Plâtre calciné.....		1 90 à 2 00
Jean Toussaint Thompson		
Agent spécial de la		
Compagnie d'Assurance sur la Vie		
NEW YORK LIFE		
CORNER DES RUES		
Hopital et Saint-Jean		
Résidence: 279, RUE SAINT-HUBERT		
MONTREAL		
ACHETEZ SEULEMENT LES		
Triples Extraits de Jonas		
HUILE DE GASTOR en bouteilles		
de toutes les grandeurs.		
HUILE D'OLIVE en 1 pintes,		
pintes et pots.		
HUILE DE FOIE DE MORUE,		
MOUTARDE FRANÇAISE,		
GLYCERINE, GELATINE ET		
COLLEFORTE.		
HENRI JONAS & CO.		
10, RUE DE BRESOLES		
Bâtisses des Sœurs MONTREAL		

Loterie Nationale

CLASSE D.

Tirages, le troisième mercredi de chaque mois.

Le 5me tirage mensuel, aura lieu le

Mercredi, 18 Janv. '88

A DEUX HEURES, P. M.

VALEUR DES LOTS

\$60,000.00

PREMIERE SERIE

Nomenclature des lots

1 Immeuble.....	de \$5,000	\$5,000
1 Immeuble.....	de 2,000	2,000
10 Terrains à Montréal de.....	de 300	3,000
15 Ameublements.....	de 200	3,000
20 Ameublements.....	de 100	2,000
100 Montres d'or.....	de 50	5,000
1,000 " d'argent.....	de 20	20,000
1,000 " ".....	de 10	10,000
2,147 lots valant.....		\$50,000

\$1.00 LE BILLET

DEUXIEME SERIE

Nomenclature des lots

1 Immeuble.....	de \$1,000	\$1,000
3 Immeubles.....	de 500	1,500
4 Moulins à battre.....	de 250	1,000
50 Chaines d'or.....	de 40	2,000
1,000 Services de toilette.....	de 5	5,000
1,067 lots valant.....		\$10,000

25 cents le billet.

Le secrétaire,

S. E. LEFEBVRE,

Bureaux: 19, rue St-Jacques
MONTREAL, CANADA.

Spécialités bien connues et en
bonne demande

Castor Fluid de Gray

Une huile délicate pour les cheveux.

JASAPONACEOUS DENTIFRICE DE GRAY

Poudre dentaire antiseptique.

DENTAL PEARLINE DE GRAY

Dentifrice liquide, très rafraichissant.

Chloraline de GRAY

Pour le mal aux dents.

Les pharmaciens et droguistes pourront s'approvisionner dans toutes les maisons de gros de Montréal.

Seul fabricant.

HENRY R. GRAY,
Chimiste,
144 St. Laurent, Montréal.

LA CIE DE TELEPHONE BELL DU CANADA

ANDREW ROBERTSON, W. F. SISE
Président. Vice-président.
P. SLATER, Secrétaire-Trésorier.

Bureau principal à Montréal.

Cette compagnie vendra ses instruments à des prix variant de \$10 et au-dessus. Ces instruments sont protégés par les brevets que possèdent la compagnie, et les acquéreurs sont par conséquent à l'abri de contestations, et pourront se servir des lignes principales aux prix des abonnés.

La compagnie prendra des arrangements pour relier les localités privées de communications télégraphiques, avec le bureau de télégraphe le plus proche, ou encore construira des lignes privées pour les individus ou les compagnies, pour relier leurs résidences à leurs places d'affaires. Elle est prête à fabriquer toutes sortes d'appareils électriques. Pour détails complets s'adresser au bureau de la compagnie à Montréal.

REVUE IMMOBILIERE

Pendant la semaine qui a suivi le jour de l'an et qui a été, d'ailleurs racourcie par la fête de l'Épiphanie, il fallait s'attendre à ce que les enregistrements de ventes fussent peu nombreux; c'est ainsi que c'est arrivé.

Nous ne trouvons dans la liste qu'une vente assez importante; c'est celle d'une grande propriété située au coin des rues Ste Catherine et Frontenac, partie dans le quartier Ste Marie et partie dans le quartier Hochelaga, consistant en un bois et brique à 3 étages et sous-sol, un sur chaque rue. Cette propriété a été vendue à M. J. U. Emard pour \$20,000.

Une ferme de 44 arpents, dans la paroisse de la Côte St Paul, faisant front sur le canal a été vendue \$9000, soit \$200 l'arpent.

Les autres propriétés vendues sont des maisons de rapport, en bois et brique, dans les quartiers St Louis, St Jacques et Ste Marie. Une bâtisse assez vieille, rue St Martin a été vendue \$1238.

Le total des prix de vente a été:

Montréal Est.....	\$20,050.00
" Ouest.....	1,238.00
Hochelaga.....	26,110.00
Total.....	\$47,398.00

Les apparences pour la saison active qui va commencer incessamment sont bonnes; l'offre en ce moment est considérable et les acheteurs n'auront que l'embaras du choix, pourvu qu'ils soient décidés à payer le prix. MM. Parent, pères ont une longue liste de propriétés qu'ils vendront à l'encan lundi prochain, le 16 et les jours suivants; On trouvera cette liste un peu plus loin.

Les placements hypothécaires ont été aussi actifs à peu près qu'en temps moins occupé par les fêtes. Un très important à signaler, c'est celui d'une compagnie écossaise d'assurances, la "Scottish Union & National Insurance Company" qui avance \$56,500 sterling, soit environ \$275,000 aux syndics de l'église méthodiste St Jacques, qui, ayant décidé d'abandonner leur temple de la rue St Jacques s'en font construire un autre dans une localité plus tranquille. Ce prêt est fait à 50%, taux qui paraît décidément être la limite, quoiqu'on ait déjà parlé de 40% pour des sommes moindres.

Deux autres emprunts de \$20,000 chacun ont été faits au taux de 50%; un de \$5000 à 5%; un de \$6000 à 60%; un de \$1500 à 5%; et enfin de petits prêts, placements faits pour des rentiers anglais, varient entre 5 et 60%. Pas de prêts cette semaine au dessus de 60%.

Voici le total de ces prêts avec la classification ordinaire:

Compagnies de prêt.....	\$ 2,938.33
Assurances.....	279,460.00
Successions.....	
Particuliers.....	74,375.00
Total.....	\$356,774.33

Il n'y a eu aucun permis de construire accordé pendant la dernière semaine. La semaine précédente, un seul avait été accordé pour une maison du coût de \$2000.

VENTES ENREGISTREES

Pendant la semaine terminée le 7 janvier 1888.

Montréal-Est.

Lot No. 1523-9, quartier Ste-Marie, maison en bois et brique, ruelle Joachim. Vendu à Albert St. Martin, prix \$1225.

Lots 1598-32, 33, 34, 35 et 36, quartier

Ste-Marie, bloc en bois et brique, coin nord-ouest des rues Ste-Catherine et Frontenac. Vendus à Joseph A. Emard, \$20,000 (avec propriété voisine dans Hochelaga).

Partie du lot 870, quartier St-Jacques, maison en bois et brique, rue St-André, près de la rue Ontario. Vendu à Henri du Laz, prix \$1500.

Lot 336, quartier Ste-Marie, No. 117, rue Plessis, et 58 rue St-Alphonse, bâtisse en bois et petite maison en brique, vendu à James Fitzpatrick, prix \$2475.

Lot 752, quartier St-Louis, brasserie et bâtiments en brique, coin des rues Fortier et des Allemands, 285, quartier St-Louis, bâtiment en bois et brique, coin des rues St-Laurent et St-Catherine, occupé par Fortier Frères, et 799, quartier St-Jacques, Nos 71 à 79 rue St-André, maison en brique et bâtisse en bois, vendus à J. M. Reinhardt, prix \$1000, (nominal).

Lot 1101-154, quartier Ste-Marie, rue Ontario, près de la rue Panet, maison en bois et brique à 3 étages. Vendu à Maxime Landry, prix \$2500.

Lot 236, quartier St-Jacques, No. 15, ruelle Contant, maison en bois et brique. Vendu à John Morris, prix \$1350.

Montréal Ouest

Lot No. 378, quartier St-Antoine, No. 233 rue St-Martin, maison en bois et brique, bâtiments en bois. Vendu à Thomas Lamb, prix \$1238.

Hochelaga.

Lot 174-5 Côte St-Louis. Vendu à Alphonse Homier et César Lemay, prix \$1500.00.

Lot 174-2, Côte St-Louis. Vendu à Joseph Laverdure, prix \$450.

Lots 166-638 et 639, quartier Hochelaga, rue Frontenac, maison en bois et brique. Vendus à Joseph U. Emard, prix \$20,000, avec propriété voisine, rue Ste-Catherine, située dans le quartier Ste-Marie.

Partie du lot No. 243, paroisse de Montréal, Côte St-Antoine. Vendue à Année Paterson Moodie, prix \$5600.

Lot No. 3930, paroisse de Montréal, Côte St-Paul, terre de 44 arpents. Vendu à Alexandre Aubertin, prix \$9000.

VENTES PAR LE SHERIF

POUR LA SEMAINE PROCHAINE

Janvier 17—Jean Bilodeau vs Beloni Cloutier.—Une terre avec bâtisses à St-Victor de Tring. Vente à St-Victor de Tring le 17 à midi.

Janvier 18—Charles Joseph Marchildon vs George Tousignant.—Une terre avec bâtisses à Sainte Sophie de Lévrard district de Trois-Rivières. Vente à Ste-Sophie de Lévrard le 18 à 10 heures.

Janvier 19—Stanislas Bachand vs John Picard.—Deux terrains au township de Roxton, Vente à St Jean-Baptiste de Roxton le 19 à 11 hrs.

Janvier 20—Dans une certaine cause où James D. Mowry était demandeur et Edward C. Bowen et autres étaient défendeurs.—Une étendue de terre au canton d'Ascot. Vente à Sherbrooke le 20 à 11 hrs.

—Lazare Martineau vs Céline D'Agla.—Deux lots de terre à Saint Apollinaire. Vente à St Apollinaire, le 20 à 10 hrs.

—Edmond Beauvais, l'honorable Louis Amable Jetté, Frédéric L. Béique Samuel Elsdale Molson, La Banque du Peuple, et Godefroi Gamelin Gaucher et Louis W. Telmose vs Mademoiselle Louise Donoghue.—Cinq lots de terre, rue Lafontaine, quartier d'Hochelaga, Montréal. Vente à Montréal, le 20, à 10 hrs.

—Edouard Bastien vs François-Xavier

Carle—Deux lots de terre avec bâtisses, rue Mignonne, quartier Hochelaga. Vente à Montréal, le 20, à 11 heures.

VENTES PAR ENCAN

POUR LA SEMAINE PROCHAINE
PAR PAINT PERES

Lots à bâtir, 45 x 55, rue St-Jacques, près de la rue des Inspecteurs.

Bloc de maisons en brique à 2 étages, 16 logements, Nos. 470 à 488 rue William, coin de la rue Richmond, 1/3 comptant, balance à 5 ou 10 ans.

Résidence No. 239 rue Sherbrooke, 45 x 45, 2 étages et soubassement, 27000 pieds de terrain.

Terrain rue Cherrier coin de la rue Amherst, 200 x 80.

Maison en bois et brique à 2 étages, sous-sol et mansardes, Nos 59 à 65 rue Cherrier, loyer \$80 par années.

Bloc en bois et brique, Nos. 575 à 577 rue Albert, 8 logements, loyer \$480 par année.

Bloc en bois et brique, à 3 étages, Nos. 429 à 467 rue Amherst, 30 logements, loyers \$2,100 par années.

Bloc en bois et brique, Nos 100 à 106 Avenue de Lorrimer et Nos 1 à 11 rue Tansley, 12 logements, loyers \$1200 par année.

Bloc en bois et brique, Nos 14, 16 et 18 rue St Patrice. Loyers \$400.

Cottage en pierre à 3 étages, No. 73 rue Coursol.

Bloc en bois et brique, Nos 506 à 512 Avenue Laval, 4 logements, loyers \$312.

Maison en bois et brique à 2 logements, No 467 Avenue Laval.

Bloc en bois et brique à 6 logements, Nos 173 à 179 rue Pantaléon, loyers \$360.

Vente à 10 heures A. M.

J. T. LeTOURNEUX

IMPORTATEUR DE

Peinture, Huile, Vernis, Mastic, Verres à vitres, Pinceaux, Éponge, Coaltar, Teinture, Médicines peintures, etc., etc.

259, RUE SAINT-PAUL, MONTREAL

Christmas & New Year's

VISITING CARDS

Cartes de Noël et du Jour de l'An. Cartes pour réceptions et soirées, menus, etc. Gravure et impressions dans les derniers goûts.

Chez BISHOP

165 et 167, RUE ST-JACQUES

Gazette des Campagnes

Journal du cultivateur et du colon, fondé en 1861, publié à Sainte-Anne de la Pocatière, comté de Kamouraska, P.Q.

Parait tous les jeudis, abonnement, un an \$1. Les fabricants d'instruments d'agriculture et les marchands trouveront très avantageux d'annoncer dans ce journal spécialement consacré aux intérêts des cultivateurs.

Hetu, Dumouchel & Hetu

NOTAIRES

80, RUE SAINT-JACQUES.

Administration de successions, etc. Prêts sur hypothèques, placements de premier ordre. Sténographe et comptable attachés au bureau.—Téléphone, No 1014.

F. N. VEZINA

VERCHERES

MANUFACTURIER DE

Portes, Chassis, Jalousies, Plinthes, Moulures, Tournages, etc. etc. MEUBLES DE TOUTES SORTES. BOIS PRÉPARÉ ET BRUT. Moulins à blanchir et emboucler. SPÉCIALITÉ POUR LES CONSTRUCTIONS.

MATERIAUX DE CONSTRUCTION

L'année dernière, avons-nous déjà dit, a été un peu moins lucrative pour l'industrie du bâtiment que l'année précédente, cependant il y a eu plus de maisons et autres édifices en construction. Nous mentionnerons entr'autres, le bel édifice du collège que les Frères de la Doctrine Chrétienne font construire sur la rue Sherbrooke, entre la rue des Allemands et la rue Ste-Elisabeth. La maçonnerie est terminée; les charpentiers et menuisiers sont en plein ouvrage.

Pour l'année prochaine, nous voyons la perspective d'une activité non moins considérable. L'édifice de l'Université Laval, d'après les plans de nos habiles architectes MM. Perrault et Mesnard, va être commencé au printemps; des soumissions seront demandées privément aux entrepreneurs capables de faire face à une entreprise de cette importance, et les contrats seront donnés vers le mois de mars, probablement, par les autorités de l'Université.

Nous avons en outre l'église méthodiste pour laquelle on vient d'emprunter \$278,640; et plusieurs autres constructions du même genre. Il est probable que si l'on peut trouver une solution pratique au problème soulevé par MM. Stephen & Smith à propos de l'hôpital Royal Victoria, la construction de cet hôpital sera commencée cette année. Mais les fonds consacrés, \$1,000,000, ne suffisent pas paraît-il pour assurer l'existence de cette institution; on a proposé en conséquence de faire fusionner avec le Royal Victoria les autres hôpitaux anglais, l'Hôpital Général, rue Dorchester et le "Western Hospital" à la Côte St-Antoine. Les terrains de l'Hôpital Général seraient mis en vente et les fonds produits, avec les autres ressources de ces hôpitaux permettraient, espère-t-on, de faire du Royal Victoria une institution permanente, bien dotée et convenablement administrée. Les marchés des divers matériaux de construction n'ont pas varié de la semaine.

Bois de service.—Les nouvelles d'Angleterre continuent à faire présager une demande active pour la prochaine saison; les stocks y sont actuellement très bas. D'un autre côté, les marchands de bois des Etats de l'Ouest attendent généralement à ce que le congrès, dans sa présente session, va dégrèver de tout droit d'entrée le bois de sciage importé du Canada. Si ce dégrèvement a lieu, il est évident que la demande des Etats-Unis sur notre marché sera beaucoup plus considérable. Le droit actuel est de \$2.00 par mille pieds.

Toutes les indications s'accordent à produire une hausse plus ou moins considérable sur le bois de sciage pour l'année prochaine, surtout pour les bois secs; quant aux bois verts tout dépendra de la qualité de billets que les scieries auront à leur disposition le printemps prochain.

Fers et ferronneries.—Les clous sont restés aux mêmes prix que précédemment. Les articles de cuivre et d'étain et les articles étamés sont toujours rares et chers, cependant on a annoncé cette semaine le déconfort de syndicat qui cherchait à accaparer les deux métaux. L'effet de cette faillite ne sera nécessairement d'amener une baisse, sur les marchés d'Europe, d'abord, puis sur le notre.

Les briques à ciments, peintures, huiles, verres et vitres, etc., sont sans changement.

LUCIEN BENOIT

MANUFACTURIER DE

Portes, Chassis, Jalousies, Etc.

Moulure, Plinthes, Sculpture, Cintres, Dorure, Tournage et Découpage.

MOULIN A SCIER ET A RABOTER

No. 50 Carre Papineau, Montreal.

Autels, Chaires, Chemins de Croix, et tout objet servant surtout au décor d'églises seront exécutés avec soin comme par le passé.

J.-B. MANTHA

O. LAURANCE

J.-B. MANTHA & CIE.

Moulins à Blanchir et Embouvetter

Fabrique de PORTES ET CHASSIS, MOULURES, PLINTHES, Etc.

10, 12, 14 et 16, RUE ST-CHS-BORROMÉE MONTREAL.

A. F. BELLEAU & Cie

IMPORTATEURS DE

Quincailleries, Coutelleries, Outils de Menuisiers, Peintures, Huiles, Vernis, Verres à Vitres, etc., etc.

1544, RUE STE-CATHERINE
UNE VISITE EST SOLLICITEE.

CREDIT FONCIER FRANCO-CANADIEN

30 RUE ST-JACQUES, MONTREAL
ÉTABLI EN 1881

Prêts sur hypothèque, à la campagne sur fermes en rapport, à la ville sur maisons, magasins, etc., etc. Prêts aux Corporations avec ou sans hypothèque. Prêts aux Fabriques de paroisses, aux Municipalités, Scolaires.

Prêts avec ou sans amortissement au choix de l'emprunteur. L'amortissement assure à l'emprunteur le bénéfice de l'intérêt composé sur le montant amorti au même taux que celui qu'il paie.

Facilité de remboursement avant terme.
Achat de créances hypothécaires.
Capital de la Société..... \$5,000,000
Montant prêt..... \$3,000,000
M. CHEVALIER. E. J. BARBEAU.
Secrétaire-Général. Directeur.

JOSEPH PAQUETTE

MANUFACTURIER DE

Portes, Chassis, Jalousies, Architraves, Moulures de tous genres, et toute espèce de travaux à la pièce

Bureau: 286, rue Craig

Fabrique: 12 à 22, RUE PETHUIS MONTREAL.

FÉLIX BOISMENU

Arbitrages, Evaluations

BUREAU:

No. 85, RUE SAINT-JACQUES

Résidence: 235, RUE ST-DENIS.

ARCHITECTES

TELEPHONE 696 | ELEVATEUR

Boîte bureau de poste 1414.

PERRAULT & MESNARD

ARCHITECTES

11 et 14, Côte de la PLACE DARMES

M. PERRAULT. | A. MESNARD
Téléphone: privé, 1650

J. B. RESTHER et FILS

ARCHITECTES

61, RUE ST-JACQUES,

MONTREAL.

29 nov 1887-1a

Daoust & Gendron

Architectes

No 15, RUE SAINT-JACQUES

MONTREAL.

1 déc. 87-1a

JOS MATHIEU

ARCHITECTE

Mesureur et Evalueur

150 RUE WOLFE

Estimés et plans fournis sur demande.

JOS. A. MERCIER

ARCHITECTE

Spécialité pour Mesurage et Evaluation

1778, RUE STE-CATHERINE.

ENTREPRENEURS

28 ANNÉES D'EXPERIENCE

CHARTRAND & BISSON

Couvreurs en Gravois

BUREAU:

149 St-Chs-Borromée

MONTREAL.

Tout ouvrage garanti.
Réparations exécutées avec soin et promptitude.
1 déc. 87-1a

Bourgouin & Cadieux

CONSTRUCTEURS DE BATISSES

Estimés, évaluations de propriétés, et arbitrage d'incendies.

BUREAUX ET ATELIERS:

286, Saint-Charles Borromée
29 nov 1887-1a

PIERRE DIDIER

ENTREPRENEUR

CHARPENTIER ET MENUISIER

No. 96 rue Oherrier, Montreal
29 nov 1887-1a

Peltier & Bernard

ENTREPRENEURS ET BRIQUETIERS

Bureau: 209, Rue SAINT-ANDRE
Briqueterie à Upton, P. Q.

A. BOUSSEAU Ingénieur et A. G. MATHIEU Propriétaires

La Compagnie de Ponts en fer BUREAUX ET ATELIERS

RUE ONTARIO, HOHELAGA

Prevost, Prevost et Cie

IMPORTATEURS DE

Ferronnerie,

Quincaillerie,

Coutellerie, Fer en barres, Fil de fer de toutes sortes, Haches, Peintures, Vernis, Verres à vitres, etc.

269, rue Saint-Paul

STRICTEMENT EN GROS

Une visite est respectueusement sollicitée.

J. A. DENIS

MARCHAND DE

Peintures et de Ferronneries

2061, RUE ST-LAURENT

En face du marché MONTREAL

Telephone 1609.

DECORATEUR.

Peintre de maison et d'enseigne.

Cie Canadienne de Caoutchouc DE MONTREAL

Fabricant de claques, bottines en feutre, courroies, tuyaux, etc.

Bureaux et entrepot: 335, rue Saint-Paul
Ateliers: 974 à 1000, rue Notre-Dame.

La New York Life Insurance Co.

AU 1er JANVIER 1887

Actif comptant.....	\$75,421,452.00
Surplus.....	15,549,419.00
Revenu annuel.....	19,380,408.00
Nouveaux risques pris.....	85,178,294.00
Total des risques courants.....	804,373,540.00

DAVID BURKE, Agent général pour le Canada, Montréal.

Les personnes ayant du tact et de l'expérience peuvent se faire une excellente position, sans capital, en devenant agents de la "NEW-YORK LIFE INSURANCE COMPANY." Les personnes instruites, qu'elles aient ou non l'expérience, peuvent facilement acquérir les connaissances nécessaires au succès.

S'adresser pour le département français à

T. S. MICHAUD, Agent général.

Représentations Françaises.

FRANCIS GIROUX

Patronné par la Chambre de Commerce de Paris

45, rue St-Sacrement (Frazer's Building)

MONTREAL

Seul agent direct au Canada pour les maisons suivantes :

Epiceries, Produits alimentaires. Bischoff & Cheminant, Paris, Conserves alimentaires. Dubosc, Paris, Moutardes et Pickles. Rivoire et Carret, Lyon, Pâtes alimentaires.	Papeterie, Papiers et Encre. Maunoury & Wolff, Paris, Papiers à lettre et autres, enveloppes. Baignol & Farjou, Paris, Plumes, crayons et porte-plumes. Forest-Vincent, Paris, Encres.
Vins et Liqueurs. Silliman, Bordeaux, Vins rouges et blancs. Gallifet, Lyon, Liqueurs fines. Fellison père, Cognac, Eau de vie et Cognac.	Couleurs, Matériel d'artistes. Collinseau & Cie, Paris, Argenteuil, Anilines. Lefranc & Cie, Paris, Couleurs en tubes et en poudre, matériel d'artistes.
Confiserie, Fruits glacés, etc. Farocier & Foulon, Clermont-Ferrand, Confitures, fruits glacés et confits.	Produits Chimiques et Pharmaceutiques. Paul Rousseau, Paris. Pinard, Daras et Amiel, Paris.
Cirage. Chavariber, Paris, Cirage.	Articles de nouveautés. Faloimagne, Paris, Parasoles, Ombrelles. Malot & fils, Paris, Gants de peau.
Parfumerie. Goudray, Paris, Savons, Parfums et Eaux de Toilette, etc.	Cuir, Cordonnerie. Gelut, Paris, Cuir et articles pour cordonniers.
V verie, Porcelaine et Cristallerie. Ravion frères, Paris, Verrerie, Porcelaine, Faïences, Cristallerie, Flacons, etc. Lengelé & Cie, Paris, Cylindres et Globes. Delaucroix et Froust, Paris, Biberons.	Lunetterie, Instruments scientifiques. Société des Lunettiers, Paris, Lunettes, lorgnons, microscopes, jumelles de théâtre et marine, instruments de mathématique, etc.
Tissus. Goujon, Paris, Etoffes pour meubles et tentures.	Chemins de fer. Decauville, Petite-Bourg, matériel de chemins de fer, chemin de fer portatif.
Ornements d'église, Articles religieux. Masoyor, Balme & Cie, Paris, Chapelets, médailles et articles religieux. Lengelé & Cie, Paris, Cylindres, globes, fleurs, etc. A. Durenne, Paris, Statues religieuses en fonte. Alauset & Cie, Paris, Presses lithographiques et typographiques. L. Painlevé, Paris, Couleurs pour lithographie.	Carrosserie. Anthony, à Levallois, près Paris.
Collections complètes des dernières nouveautés de Lyon en soles fantaisie, peluches, velours, crêpes, rubans, chasubles, dentelles, drap d'or, franges, etc., etc. Soieries noires. Echantillonnage fait sur demande directement des premières fabriques françaises en tous articles.	Méaux ouvris. Boellier, à Voujanecourt, Fonte émaillée en tous genres. Coutellier, Paris, Ornements en zinc pour bâtiments. A. Durenne, Paris, Statues en fonte.

Atelier de Sculpture Ornementale

Décoration de plafonds, murs, etc., pour édifices publics et maisons d'habitation.

S. BROCHERIOU

No 299, rue Saint-Laurent, Montréal.

Rosaces, Panneaux, Attributs, Médallions, Cartouches, Dessus de porte, Chapiteaux, Consoles, Angles de plafonds et leurs rinceaux, Agrafes, Moulures ornées etc., etc., exécutés en plâtre, stuc, carton-pierre, stuc et ciment.

Tous les modèles de ma maison sont entièrement nouveaux et ont été choisis par moi-même en Europe parmi les plus élégants, les plus riches et les plus beaux.

Doherty & Doherty

AVOCATS

No. 18, RUE DE L'HOPITAL

MONTREAL

Peter Ralston & Sons

FABRICANTS ET MARCHANDS

DE

Cuir Buff, Cuir fendus, etc.

No 12, RUE LEMOINE

MONTREAL

LA COMPAGNIE D'ASSURANCE CONTRE LE FEU LA LANCASHIRE

DE MANCHESTER, ANGLETERRE

CAPITAL SOUSCRIT

42,729,800 \$

Propriétés de toute description assurées aux TAUX LES PLUS BAS. Pertes promptement réglées et payées argent comptant. Pleine et entière satisfaction aux assurés.

Agents généraux : S. C. DUNCAN CLARK & Cie, Toronto, Ont.

BELLEAU & RAMFORD, Agents

Bureau à Québec: Edifice Banque "Union."

JAS. F. BELLEAU, Agent.

No 260, rue St-Jacques, Montréal. Téléphone No 1832.

Compagnie d'Assurance Royale D'ANGLETERRE.

BUREAU PRINCIPAL AU CANADA, MONTREAL.

CAPITAL

\$10,000,000

PLACEMENTS

29,000,000

Montant placé au Canada pour la protection des porteurs de police, principalement au fonds du gouvernement \$750,000. Responsabilité des actionnaires illimitée.

LA ROYALE a le plus grand surplus d'actif au-dessus du passif de toutes les Compagnies d'Assurance contre l'incendie du monde.

M. H. GAULT, } Agents principaux et Gérants résidents.

E. HUETUBISE & A. ST-CYR, Agents spéciaux du départ. français, Montréal.

PROPRIETES FONCIERES

Grande demande de bonnes propriétés rapportant des revenus considérables

Nous invitons les personnes qui ont des Immeubles à vendre de vouloir bien s'adresser à nos bureaux.

Il est parfaitement connu que nous vendons plus de propriétés que n'importe toutes autres agences.

NOS VENTES SONT A L'ENCAU OU DE GRÉ A GRÉ

CONDITIONS LIBERALES

PARENT FRERES, 46, rue Saint-Jacques.

FUMEZ LE

CIGARE MI ROSA

UN NOUVEAU HAVANE PUR

FAIT A LA MAIN.

Quelque chose qui remplacera

LES

HAVANES IMPORTÉS

FABRIQUÉ PAR

La Fabrique de Cigares Crème-de-la-Crème.

J. M. FORTIER

145 A 153, RUE ST-MAURICE MONTREAL.

LE PRIX COURANT

REVUE HEBDOMADAIRE

Du Commerce, de l'Industrie, de la Finance, de la Propriété Foncière et des Assurances.

La meilleure Revue des Marchés des Produits Agricoles.

Bureaux : 30, RUE ST-JACQUES