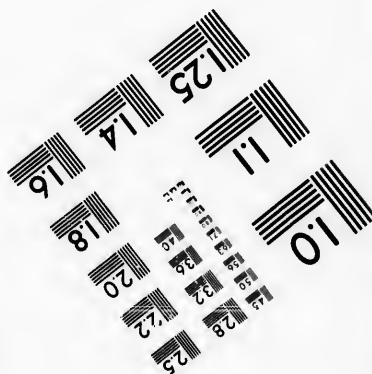
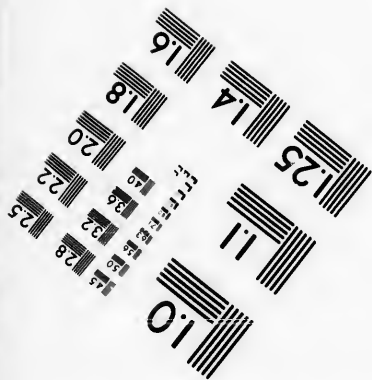
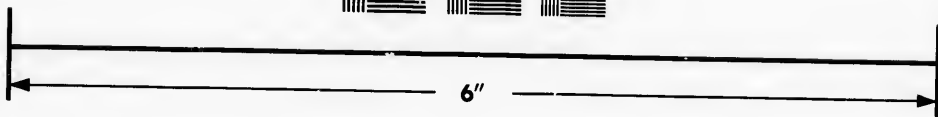
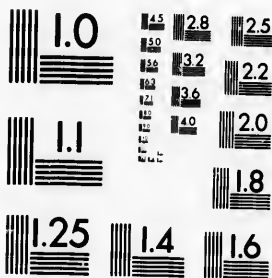

**IMAGE EVALUATION  
TEST TARGET (MT-3)**



**Photographic  
Sciences  
Corporation**

23 WEST MAIN STREET  
WEBSTER, N.Y. 14580  
(716) 872-4503



**CIHM/ICMH  
Microfiche  
Series.**

**CIHM/ICMH  
Collection de  
microfiches.**



Canadian Institute for Historical Microreproductions / Institut canadien de microreproductions historiques



**© 1987**

Technical and Bibliographic Notes/Notes techniques et bibliographiques

The Institute has attempted to obtain the best original copy available for filming. Features of this copy which may be bibliographically unique, which may alter any of the images in the reproduction, or which may significantly change the usual method of filming, are checked below.

L'Institut a microfilmé le meilleur exemplaire qu'il lui a été possible de se procurer. Les détails de cet exemplaire qui sont peut-être uniques du point de vue bibliographique, qui peuvent modifier une image reproduite, ou qui peuvent exiger une modification dans la méthode normale de filmage sont indiqués ci-dessous.

- |  |  |
|--|--|
| <input type="checkbox"/> Coloured covers/<br>Couverture de couleur   | <input type="checkbox"/> Coloured pages/<br>Pages de couleur   |
| <input type="checkbox"/> Covers damaged/<br>Couverture endommagée  | <input type="checkbox"/> Pages damaged/<br>Pages endommagées   |
| <input type="checkbox"/> Covers restored and/or laminated/<br>Couverture restaurée et/ou pelliculée  | <input type="checkbox"/> Pages restored and/or laminated/<br>Pages restaurées et/ou pelliculées  |
| <input type="checkbox"/> Cover title missing/<br>Le titre de couverture manque   | <input checked="" type="checkbox"/> Pages discoloured, stained or foxed/<br>Pages décolorées, tachetées ou piquées   |
| <input type="checkbox"/> Coloured maps/<br>Cartes géographiques en couleur   | <input checked="" type="checkbox"/> Pages detached/<br>Pages détachées   |
| <input type="checkbox"/> Coloured ink (i.e. other than blue or black)/<br>Encre de couleur (i.e. autre que bleue ou noire)   | <input checked="" type="checkbox"/> Showthrough/<br>Transparence   |
| <input type="checkbox"/> Coloured plates and/or illustrations/<br>Planches et/ou illustrations en couleur  | <input checked="" type="checkbox"/> Quality of print varies/<br>Qualité inégale de l'impression  |
| <input type="checkbox"/> Bound with other material/<br>Relié avec d'autres documents   | <input type="checkbox"/> Includes supplementary material/<br>Comprend du matériel supplémentaire   |
| <input type="checkbox"/> Tight binding may cause shadows or distortion<br>along interior margin/<br>La reliure serrée peut causer de l'ombre ou de la<br>distorsion le long de la marge intérieure   | <input type="checkbox"/> Only edition available/<br>Seule édition disponible   |
| <input type="checkbox"/> Blank leaves added during restoration may<br>appear within the text. Whenever possible, these<br>have been omitted from filming/<br>Il se peut que certaines pages blanches ajoutées<br>lors d'une restauration apparaissent dans le texte,<br>mais, lorsque cela était possible, ces pages n'ont<br>pas été filmées. | <input type="checkbox"/> Pages wholly or partially obscured by errata<br>slips, tissues, etc., have been refilmed to<br>ensure the best possible image/<br>Les pages totalement ou partiellement<br>obscurcies par un feuillet d'errata, une pelure,<br>etc., ont été filmées à nouveau de façon à<br>obtenir la meilleure image possible. |
| <input type="checkbox"/> Additional comments:/<br>Commentaires supplémentaires:  |  |

This item is filmed at the reduction ratio checked below/  
Ce document est filmé au taux de réduction indiqué ci-dessous.

10X	14X	18X	22X	26X	30X
<input type="checkbox"/>	<input type="checkbox"/>	<input type="checkbox"/>	<input checked="" type="checkbox"/>	<input type="checkbox"/>	<input type="checkbox"/>
12X	16X	20X	24X	28X	32X

The copy filmed here has been reproduced thanks to the generosity of:

Seminary of Quebec  
Library

The images appearing here are the best quality possible considering the condition and legibility of the original copy and in keeping with the filming contract specifications.

Original copies in printed paper covers are filmed beginning with the front cover and ending on the last page with a printed or illustrated impression, or the back cover when appropriate. All other original copies are filmed beginning on the first page with a printed or illustrated impression, and ending on the last page with a printed or illustrated impression.

The last recorded frame on each microfiche shall contain the symbol  $\rightarrow$  (meaning "CONTINUED"), or the symbol  $\nabla$  (meaning "END"), whichever applies.

Maps, plates, charts, etc., may be filmed at different reduction ratios. Those too large to be entirely included in one exposure are filmed beginning in the upper left hand corner, left to right and top to bottom, as many frames as required. The following diagrams illustrate the method:

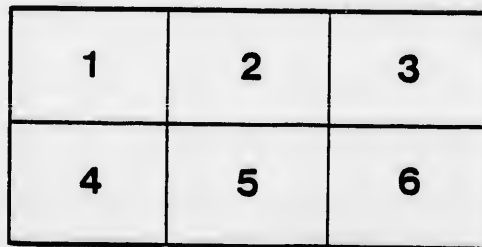
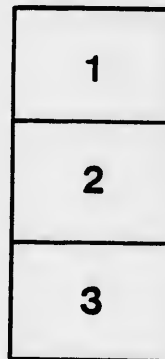
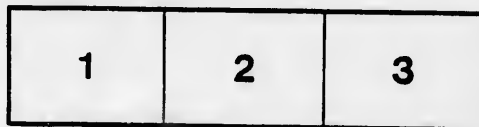

L'exemplaire filmé fut reproduit grâce à la générosité de:

Séminaire de Québec  
Bibliothèque

Les images suivantes ont été reproduites avec le plus grand soin, compte tenu de la condition et de la netteté de l'exemplaire filmé, et en conformité avec les conditions du contrat de filmage.

Les exemplaires originaux dont la couverture en papier est imprimée sont filmés en commençant par le premier plat et en terminant soit par la dernière page qui comporte une empreinte d'impression ou d'illustration, soit par le second plat, selon le cas. Tous les autres exemplaires originaux sont filmés en commençant par la première page qui comporte une empreinte d'impression ou d'illustration et en terminant par la dernière page qui comporte une telle empreinte.

Un des symboles suivants apparaîtra sur la dernière image de chaque microfiche, selon le cas: le symbole  $\rightarrow$  signifie "A SUIVRE", le symbole  $\nabla$  signifie "FIN".

Les cartes, planches, tableaux, etc., peuvent être filmés à des taux de réduction différents. Lorsque le document est trop grand pour être reproduit en un seul cliché, il est filmé à partir de l'angle supérieur gauche, de gauche à droite, et de haut en bas, en prenant le nombre d'images nécessaire. Les diagrammes suivants illustrent la méthode.

re  
détails  
es du  
modifier  
er une  
filmage

es

errata  
to

pelure,  
in à

32X

NOUVELLE SÉRIE }  
No. 99. -100 } Circulaire au Clerge.

Evêché de Rimouski, 15 janvier 1885.

1o. *Souhais de nouvelle année* ;—2o. *Contributions aux Œuvres* ;—3o. *Secours accordés aux prêtres et aux endroits pauvres.*

Mes chers Collaborateurs,

I. A cette époque de l'année, où, dans chaque famille, les enfants, même dispersés au loin, aiment à se réunir auprès de leurs parents, pour leur demander leur bénédiction et leur offrir le témoignage de leur affection filiale ;—où, dans les différentes paroisses, le curé se fait un doux devoir de monter en chaire pour exprimer à ceux qui sont confiés à sa sollicitude, ses sentiments de bienveillance à leur égard, et de les visiter à domicile ;—le premier pasteur pourrait-il ne pas tenir à appeler sur tout son diocèse les faveurs du Ciel et à former des vœux ardents pour le bonheur des membres de sa nombreuse famille spirituelle ? Acceptez donc pour vous-mêmes, mes chers Collaborateurs, l'assurance de mon dévouement le plus entier et de mon désir sincère de voir chacun de vous jouir d'une bonne santé, du bonheur que donne la con-

science du devoir accompli, et des plus douces consolations dans l'exercice de votre saint ministère ; et pour vos fidèles mes vœux sincères pour leur persévérance dans le bien, la piété, l'esprit de foi et de religion, et pour leur prospérité dans toutes leurs affaires temporelles.

II. Veuillez bien, Messieurs, non seulement prendre connaissance des tableaux ci-joints, mais aussi les communiquer à vos paroisses et missions, afin que tous y voient ce que chaque localité a fait ou n'a pas fait pour le soutien des différentes œuvres. — Je remercie cordialement tous ceux d'entre vous qui ont travaillé avec ardeur au succès de ces œuvres : le résultat obtenu fait l'éloge de leur zèle et doit constituer pour eux une vraie récompense. Je regrette cependant que tous ne méritent pas ces éloges : quelques-uns semblent avoir peur de s'imposer de la fatigue ; aussi voit-on ces œuvres déchoir et tomber sous leur administration. Ils ne veulent pas se donner la peine d'*organiser* ces œuvres, de *choisir* des *zélateurs* et *zélatrices* ou des chefs de dizaines, de les *assembler* de temps à autres pour réchauffer leur ardeur et recevoir leurs offrandes, d'annoncer aux associés les *indulgences* qu'ils peuvent gagner, les *intentions* de chaque mois pour l'Apostolat de la Prière, de *distribuer* les mystères du Rosaire vivant, d'inviter à faire la *communion réparatrice*, l'*adoration* du St Sacrement, de préparer du *chant* pour les messes et réunions mensuelles, et de leur donner une certaine *solemnité*, etc. Ce n'est pas pour gronder que je dis cela, mais pour réveiller et stimuler le zèle de tous, et les pousser à mieux en-

courager ces moyens puissants de répandre la piété parmi nos peuples et de soutenir des œuvres de la plus grande nécessité.

Comme vous le voyez par les listes que je vous transmets avec cette Circulaire, trop de paroisses, même importantes, donnent peu, ou même ne fournissent *rien* certaines années, ou enfin ne font parvenir leurs contributions que bien trop tard pour pouvoir figurer dans ces tableaux.

III. Les prêtres de la Gaspésie (District de Gaspé), qui ne peuvent mentionner leur revenu au moment qu'ils envoient leur rapport annuel [pour le 1er de septembre], négligent trop de m'en donner un état au moins pour le 1er de décembre. Ces retards nous mettent dans l'embarras pour accorder de l'aide sur les fonds de la Propagation de la Foi. En général, cet état de revenus annuels doit être fait bien *consciencieusement*; je ne m'explique guère que le montant dans un endroit soit *si faible* parfois, tandis que, sous le prédécesseur ou le successeur, il était, ou il devient, beaucoup plus élevé.

J'espère que tous ceux à qui il est alloué du secours, sont exacts à dire la *messe* qui leur est indiquée, pour les membres vivants et morts de la Propagation de la Foi dans le diocèse.

Vous remarquerez que le total des contributions à cette œuvre a diminué, de sorte que les allocations ont dû être aussi diminuées. Je le regrette beaucoup, car je désirerais bien que ces secours pussent être doublés; mais le clergé ne peut s'en prendre qu'à lui-

même, puisqu'on ne veut pas encourager suffisamment ni *organiser* cette œuvre, et que même il y a plusieurs prêtres qui n'y contribuent pas *eux-mêmes*.

Pour ce qui est des allocations faites aux paroisses et missions pauvres, elles sont perdues pour ces endroits, si elles ne sont pas réclamées à temps : dans ce cas, il est à croire que l'on n'en a pas besoin.

*Avant* de rien distribuer des sommes accordées, nous avons besoin de savoir quel usage on a fait de celles que l'on a reçues les années précédentes. Ont-elles été employées pour travaux à la chapelle ou au presbytère,—pour achat de linge, ou ornements, ou vases sacrés,—pour écoles,—ou pour bibliothèque paroissiale ?—Il nous faut ces renseignements afin de compléter notre rapport au Conseil Central de la St François de Sales, à Paris.

Je vous prie aussi de revoir ce que je vous disais l'année dernière, dans ma Circulaire No. 85, article III, au sujet des reçus.

Je me recommande à vos prières et Saints Sacrifices, et vous bénis affectueusement, avec tous ceux dont je vous ai confié la charge.

† JEAN, EV. DE ST G. DE RIMOUSKI.

*P. S.*—Veuillez bien : 1o. Dire toujours *pour quelle année* est chaque somme ;

2o. Envoyer *ensemble* les collectes pour une même œuvre, et non pas par petits montants de quelques centins, ce qui complique inutilement notre comptabilité.



PROPAGATION DE LA FOI.--Exercice 1883-84.

RECETTE.

Rimouski .....	\$ 43.63	Port Daniel.....	\$ 3.86
Trois-Pistoles .....	40.00	St Modeste.....	3.50
Bic .....	35.00	Ste Rose (2 ans)....	3.50
Ste Anne des Mts..	30.84	St Matthieu (2 ans)	3.00
Ste Flavie.....	26.65	St Honoré.....	2.80
Ile Verte.....	25.63	St Gabriel.....	2.50
St Octave de Métis	25.00	St Epiphane.....	2.50
Cacouna .....	23.00	St Louis du ha! ha!	2.42
St Arsène.....	22.00	St François Xavier	2.40
St Fabien.....	21.60	Cap d'Espoir.....	2.21
Carleton .....	20.00	St Chs de Caplan..	2.15
Maria.....	18.98	Paspébiac.....	2.00
St Anaclet .....	18.90	St Godefroi .....	2.00
St Simon .....	17.50	New Port.....	1.65
St Eloi.....	12.66	Ste Blandine(2 ans)	1.30
Ste Anne Pte au P.	11.30	St Bonaventure....	1.25
St Luce.....	11.11	St Paul de la Croix	1.00
L'Assomption .....	10.20	Notre-Dame du lac	1.00
N. D. du S. Cœur..		St Moise (2 ans)...	1.00
(2 ans).....	7.10	Rivière au Renard	1.00
N.D. des 7 Douleurs	5.40	Mont Louis.....	0.93
Ste Angèle .....	4.87	St Pre de Malbaie..	
St Jean l'Évangél..	4.37	(2 ans) .....	0.60
St J. de Dieu(2 ans)	4.34	St George do ..	
Ste Félicité.....	4.30	(2 ans) .....	0.50
St Donat.....	4.06		
St Ed. des Méchins	3.87		
			\$413.22

NOT RIEN FOURNI :

Grande Rivière,  
Percé,  
St Alexis,  
Ste Adélaïde de Pabos,  
St Clément,  
Cloridorme,  
Cascapédiac,  
St Joseph de Lepage,  
St Hubert,

St Ulric,  
Cap Chat,  
Ristigouche,  
Ste Françoise,  
St Damase,  
Douglastown,  
Cap Rosier,  
Anse au Griffon,  
Gaspé.

Matane..... \$ 7.40, montant reçu trop tard pour 1884.

RECETTE DE L'OEUVRE DE LA PROPAGATION DE  
LA FOI POUR 1884.

Balance en mains le 31 décembre 1883.....	\$ 11.17
Contributions de 1884.....	413.22
Intérêts sur dépôts en 1884.....	12.89
	<u>\$ 437.28</u>

DÉPENSE DE 1884.

Aide aux curés et missionn. pauvres en 1884	\$ 410.00
" Annales " et fret.....	26.61
	<u>\$ 436.61</u>
Balance en mains.....	0.67
	<u>\$ 437.28</u>

SECOURS ACCORDÉS PAR LA PROPAGATION DE  
LA FOI POUR L'ANNÉE 1883-84.

Au missionnaire de St Edouard des Méchins..	\$ 40.00
" curé de St Honoré.....	35.00
" " de St Moïse, etc.....	30.00
" " de Ste Anne de la Pointe-au-Père.....	30.00
" " de St François Xavier, etc.....	25.00
" " de Ste Blandine.....	25.00
" " de N. D. des Sept Douleurs.....	25.00
" missionnaire du Cloridorme, etc....	25.00
" " de la Rivière Bleue.....	20.00
" curé de St Damase.....	20.00
" " de St Paul de la Croix.....	20.00
" " de St Albert de Gaspé, etc.....	20.00
" " de St Alexis.....	20.00
" " de St Gabriel, etc.....	15.00
" " de St Jean de Dieu.....	10.00
" " de St Louis du Ha! ha!.....	10.00
" " de Ste Adélaïde de Pabos.....	10.00
" " de St Donat.....	10.00
" " de St Godefroi.....	10.00
" missionnaire de Ste Rose, etc.....	10.00
	<u><u>\$410.00</u></u>

**CONTRIBUTIONS DES PAROISSES A L'ŒUVRE  
DE ST FRANÇOIS DE SALES.—1884.**

Bic .....	\$ 80.00	Maria .....	\$ 12.48
Rimouski (1).....	74.00	St Godefroi.....	11.00
Paspébiac.....	65.00	St Jean de Dieu (4)	10.66
Carleton, (2) 1882,		Ste Anne des Monts	10.13
1883 et 1884.....	49.00	Grande Rivière....	8.81
Ste Flavie.....	36.00	St Epiphane (2 ans)	8.10
St Alexis.....	85.50	Cap Rosier.....	7.80
St Anaclet.....	34.50	Pointe-au-Père.....	7.70
St Simon.....	33.00	St Ed. des Méchins	7.32
Trois-Pistoles .....	30.00	Cacouna.....	7.00
St Octave.....	25.00	L'Anse au Griffon	6.00
St Bonaventure....	24.50	Ste Blandine.....	6.00
Douglastown.....	23.00	Cap d'Espoir.....	5.85
St Fabien.....	22.00	N.-Dame du Lac...	5.60
St Modeste.....	22.00	St Clément.....	5.00
Ste Félicité.....	21.35	Ste Rose.....	5.00
Ile Verte.....	21.30	Cap Chat.....	4.90
St Jean l'Evangél.	21.10	New Port.....	4.40
L'Assomption .....	21.00	St Honoré.....	3.25
St Moïse et mis-		Port Daniel.....	3.00
sions (2 ans)....	20.45	Rivière au Renard	2.50
St Gabriel.....	20.00	St Frs Xavier.....	2.50
St Ulric .....	20.00	St Louis du ha! ha!	2.25
Notre-Dame du S.		Grande Vallée.....	1.50
Cœur (2 ans) (3)	19.48	St Pierre, Malbaie	
Ste Luce.....	17.65	(2 ans).....	1.50
St Arsène.....	16.50	St George, Malbaie	
Percé (2 ans) ....	16.50	(2 ans).....	1.50
St Donat (2 ans)...	15.00	N.D. des 7 Douleurs	1.45
St Matthieu (2 ans)	15.00	St Paul de la Croix	1.00
St Eloi.....	14.00	Mont Louis .....	0.95
St Chs de Caplan...	13.00	Cloridorme.....	0.80

(1) Y compris la contribution  
du Grand Sém.....\$ 2.80  
et du Petit Sém..... 0.90

(2) Y compris un don de \$4.00  
(3) Dont \$0.90 pour 1883, re-  
çu trop tard.

\$981.98

(4) Y compris \$4.00, compo-  
nende remise.

N'ONT RIEN FOURNI :

Matane, (1)	Ste Angèle, [2]
St Joseph de Lépage,	Pabos,
Cascapédia,	Ste Françoise,
Gaspé,	Ristigouche.
St Damase,	
(1) \$17.60, montant reçu trop tard pour 1884.	(2) \$22.65, montant reçu trop tard pour 1884.

OEUVRE DE ST FRANÇOIS DE SALES.

RECETTE EN 1884.

Contributions de 1884.....	\$ 981.98
Intérêts sur dépôts.....	28.70
Déficit de 1884.....	98.32
	<u>\$1109.00</u>

DÉPENSE EN 1884.

Secours au Séminaire pour 1883.....	\$ 500.00
“ à missions pauvres.....	425.00
Contribution à l'Œuvre des Tabernacles.....	10.00
Payé pour sourds-muets et sourdes-muettes..	45.00
Payé pour fret d'une caisse d'ornements. ...	1.00
Déficit de l'année précédente [1883].....	128.00
	<u>\$1109.00</u>

QUÊTES POUR BOURSES AU SÉMINAIRE EN FAVEUR D'ECCLÉSIASTIQUES PAUVRES.

*Pour 1883, depuis la publication du dernier rapport.*

St Ulric.....\$ 5.00	Rivière au Renard\$ 1.00
Maria ..... 3.34	Cloridorme ..... 0.70
St Eloi..... 2.40	St Ggè de Malbaie 0.65
Douglastown..... 2.00	St Louis du ha! ha! 0.55
Percé ..... 1.78	St Pre de Malbaie.. 0.54
St Ed. des Méchins 1.10	
St Godefroi ..... 1.08	
	<u>\$ 19.59</u>

