

PER
B-226

S

2575728 160

LE BULLETIN DE LA FERME

ORGANE DES
CULTIVATEURS
DE PROGRÈS



FONDÉ

Bibliothèque St-Sulpice
340 rue St-Denis
751-14-6-27

3

PARAIT TOUS LES JEUDIS

Organe officiel de la Coopérative Fédérée de Québec et de la Société des Jardiniers-Maraîchers de la province de Québec.

Administration et Rédaction :
37 de la Couronne
Québec.

Canada, excepté Cité de Québec:	\$1.00
Cité de Québec et pays étrangers:	\$1.50
Pour les sociétaires de la Coopérative Fédérée de Québec et de la Société des Jardiniers-Maraîchers:	.75

VOLUME XVI, No 21

QUÉBEC

LE 24 MAI 1928

Beurre et Fromage

FABRICANTS! Pourquoi chercher les hauts prix ailleurs
qu'à la Coopérative Fédérée?

Lorsque vous savez que toutes les maisons de commerce basent leurs prix sur ceux de la Coopérative.

Lorsque vous savez que sa moyenne de prix est toujours plus élevée que celle du commerce.

Le fait d'être un expéditeur régulier de la Coopérative vous assure, en plus des plus hauts prix, une occasion magnifique d'améliorer vos procédés de fabrication, tout en concourant pour les primes de valeur de notre

COURSE A LA PERFECTION

Demandez-nous les renseignements à ce sujet.

TOLE GALVANISÉE UNIE ET ONDULÉE

Cultivateurs! N'achetez pas sans avoir consulté nos prix.

Nous sommes en mesure de vous fournir une tôle de toute première qualité à des prix particulièrement avantageux.

Donnez-nous les dimensions des bâtiments que vous vous proposez de construire et nous vous fournirons gratuitement et sans aucun engagement de votre part, un estimé complet du prix de la tôle rendue à votre station.

Demandez les prix de la Coopérative et comparez-les avec ceux des autres.

BROCHE A CLOTURE

La réputation de la Broche "Fédérée" est basée sur

Sa Force - Sa Résistance - Sa longue Durée

Des années et des années de service ont établi sa valeur. Des milliers de cultivateurs ne se servent que de la broche "Fédérée".

Une étude de nos listes de prix vous convaincra des avantages que vous offre un achat à la Coopérative.

Coopérative Fédérée de Québec
114 St-Paul Est, Montréal -- (Casier Postal 326)

24

24

24



Remède Souverain!

Le Liniment Minard est un médicament incomparable. Lumbago, muscles fatigués, articulations ou ligaments ankylosés, tous ces ennuis disparaissent devant ce REMÈDE SOUVERAIN.

Recommandé par la Faculté. 58F



Dessemences au marché

Dirigez votre entreprise agricole comme Henry Ford dirige son industrie. S'il surgit quelque chose pour vous retarder ou déranger vos projets, "n'attendez pas", dit Ford, "utilisez le téléphone." Il a démontré qu'il épargne de l'argent. Vous le pouvez aussi.

Faites du téléphone votre vendeur.



BARDEAUX D'AMIANTE "LACHINE"

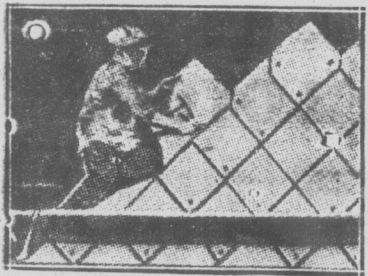

LAMBRIS ET TOITURES

Les bardeaux d'amiante "Lachine" sont fabriqués à l'épreuve du feu, de l'eau etc.

Vingt ans d'expérience dans la ligne.

Aussi papier de construction de toutes sortes.

Distributeurs du Ciment National Demandez nos prix et brochure.

La Cie Manufacturière d'Amiante

78, rue St-Pierre Tél. 2-7663

Le "Bulletin de la Ferme"

Rédaction et Administration

37 rue de la Couronne, Edifice Guilmette

Revue publiée par le "Bulletin de la Ferme" 1460

Imprimée par "Le Soleil" 1460

Téléphone: 2-4297 - Case Postale 229

PANIER AUX LETTRES

Réponse à M. Chs. E. H., Rivière Caplan, P. Q.— Il n'y a pas grand remède à donner aux poules pour les faire couvrir à bonne heure. La fièvre de couvrir, qui est naturelle chez certaines races de poules vient, règle générale, d'elles-mêmes après une période assez longue de ponte. Il arrive parfois qu'en donnant une nourriture riche et grasse, comme le blé d'Inde, que les poules puissent avoir l'idée de couvrir plus tôt, mais si le troupeau est d'une lignée de bonnes pondueuses, il est plutôt rare qu'on puisse décider les poules à couvrir en les forçant par l'alimentation. Lorsque le troupeau se compose de poulettes, le pourcentage de couveuses est toujours moins fort que lorsque le nombre de poules d'un an et de deux est plus considérable. Lorsqu'on ne peut pas avoir, dans son propre troupeau, suffisamment de couveuses, on peut toujours s'en procurer chez des cultivateurs ou ailleurs; il faut cependant avoir soin de saupoudrer les poules que l'on achète avec une bonne poudre insecticide, afin de les débarrasser de la vermine et prévenir son propre troupeau contre l'invasion des insectes.

Rép. à E. B., R. Pond.—A la page 392 du Bulletin de la Ferme, numéro du 26 mai, vous trouverez d'excellentes recettes faciles à préparer et bon marché pour débarrasser vos animaux des mouches qui les incommodent. Quant à la poudre de pyrèthre vous pourriez vous en procurer chez J.-E. Livernois, Québec. Elle se vend 95 c le livre.

En voici la meilleur formule:
Pétrole (kérosène) 1 gallon
Huile de poisson 2 gallons
Huile de goudron 4 onces
Poudre de pyrèthre 1/2 livre.

La chaux pour les bâtiments.—Pourriez-vous me donner le meilleur moyen à prendre pour faire une bonne préparation pour blanchir des bâtiments à la chaux? Comment dois-je employer de chaux par gallon d'eau? Est-il nécessaire de la délayer quelques jours avant d'en faire usage?—F. L., St-Gédéon.

Rép.—Eteindre un minot de chaux dans de l'eau chaude en tenant le récipient fermé pour retenir la vapeur. Tamiser le liquide et ajouter une terrine de gros sel dissous auparavant dans l'eau chaude. Diluer dans cinq gallons d'eau et tenir couvert quelques jours. Pour l'intérieur, on peut ajouter une livre de colle (glue).

Le lait érééré.—Croyez-vous qu'il soit profitable de donner le lait érééré aux vaches après chaque traite?—F. L., St-Gédéon.

Rép.—Le lait érééré, qui contient une bonne proportion de matières azotées et minérales est un aliment dont la vache laitière peut tirer profit sans inconvénients, si on le lui sert peu de temps après la traite; mais ce sont encore les jeunes animaux, veaux ou pores, qui l'utiliseront avec le plus de profit.

Rép. à M. A. M., Ste-Scholastique.—Voici trois excellentes recettes pour gâteau d'éponge:

1. Une douzaine d'œufs, une livre de sucre, une livre de farine, battez les blancs en neige et les jaunes avec le sucre, puis ajoutez les blancs. On peut aussi le faire en ajoutant une livre de beurre battu avec le sucre.

2. Trois œufs, une petite tasse de sucre, deux cuillerées à soupe d'eau, une tasse et une cuillerée à soupe de farine, une petite cuillerée de crème de tartre, une pincée de sel, une demi-cuillerée à thé de soda, ajouté juste avant de mettre au feu. De l'essence au goût.

3. Deux œufs cassés dans une tasse à thé. Remplissez la tasse avec de la crème douce et battez jusqu'à ce que soit clair, une tasse de sucre, une demi de farine, deux cuillerées à thé de poudre à pâtisserie. Essence et une pincée de sel.

Recette pour les Petits Pains de son: 2 tasse de son, 1 tasse de farine Graham, 1 œuf, 1 cuillerée de cassonade, 1 cuillerée de beurre, 1 cuillerée à thé de sel, 1 tasse de lait de beurre ou de lait sûr, 1 cuillerée à thé de soda.

Rép. à A. L., St-Augustin.—La ville de Québec a le droit de vous faire payer une licence de \$25 pour la vente du lait et de la crème aux résidents. Elle a passé un règlement à cet effet.

Rép. à J. M., Neuville.—Nous ne connaissons pas de manufacture de bardeaux près de Québec. Vous pourriez vous aboucher avec la maison O. Chalifour, Inc., rue Prince-Edouard, Québec, qui en fait un commerce considérable.

Rép. à A. P., St-Jude.—1. Un paquet d'abeilles de trois livres peut contenir 14,000 à 15,000 abeilles. Un paquet d'abeilles de trois livres, reçu dès le début de mai, avec une bonne reine, peut donner une bonne colonie à l'automne et généralement du miel pour plus que leur provision nécessaire pour l'hiver.

2. Pour l'enregistrement des moutons, adressez-vous au Service de l'Élevage, Département de l'Agriculture, Parlement, Québec.

La gale de la pomme de terre.—Est-il vrai que la chaux appliquée à la culture de la pomme de terre favorise la gale?—J. B. R., St-Pierre.

Rép.—La chaux n'est pas une cause directe de la propagation de la gale chez les tubercules, mais il est généralement reconnu qu'à cause de son alcalinité, elle favorise le développement des microbes de la gale. Or, comme il y a des germes de ces microbes dans la plupart des sols, il est à conseiller de ne pas chauler une terre l'année où l'on sème des pommes de terre. Cette recommandation s'applique surtout lorsqu'il s'agit de chaux vive ou caustique.

SCIEZ avec une scie SIMONDS

Garde plus longtemps son tranchant. Coupe plus facilement. Scie plus vite.

SIMONDS CANADA SAU CO. LTD., MONTREAL
VANCOUVER, ST-JEAN, N.B., TORONTO

BANQUE PROVINCIALE DU CANADA

Incorporée par Acte du Parlement en juillet 1900

Cette banque est la seule au Canada ayant institué un Bureau de Commissaires-censeurs composé de sept membres, et dont les fonctions consistent à s'assurer que la Banque possède en tout temps, des valeurs liquides pour un montant égal à au moins 50% de ses dépôts d'épargne. Conformément aux règlements approuvés par ses actionnaires, lors de sa fondation, cette banque ne prête pas d'argent à ses directeurs.

Président du Conseil d'Administration
L'HONORABLE SIR HORMIDAS LAPORTE

1er Vice-président
M. TANCREDE BIENVENU

2e Vice-président
M. S.-J.-B. ROLLAND

Président du Bureau des Commissaires-Censeurs
L'HONORABLE N. PERODEAU
Lieutenant-Gouverneur de la Province de Québec

Vice-président du Bureau des Commissaires-Censeurs
L'HONORABLE E.-L. PATENAUDE

CHS-A. ROY, Gérant général

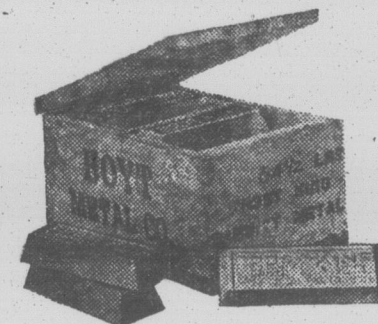

FROST KING BABBITT (METAL ANTIFRICTION)

Pour n'importe quelle machine

Spécialement composé pour moulins à battre et autres machines sur la ferme. Donnera parfait service. Aussi pour haute vitesse et ouvrage dur.

Pour prix à Québec, écrivez à
RAILWAY AND POWER ENGINEERING CORPORATION
68 rue St-Antoine, Montréal.
TORONTO HOYT METAL COMPANY MONTREAL
ONT. OF CANADA LIMITED QUE.

DECOREZ VOS MURS DE CETTE NOUVELLE MANIERE

En appliquant l'Alabastine New Process sous forme de gelée

Vous n'avez qu'à délayer cinq livres d'Alabastine New Process dans une pinte d'eau (chaude ou froide). Vous éclaircissez avec 1 1/2 chopine d'eau et vous laissez reposer jusqu'à ce que cela épaississe à la consistance de gelée. Après 30 minutes ou moins, vous pouvez en appliquer une brillante couche, avec des résultats qui vous surprendront et vous réjouiront.

L'Alabastine New Process offre quelque chose d'agréablement différent—épargne temps et travail.

Manipulation rapide, application facile, couvre splendide-ment! L'Alabastine New Process possède tous ces avantages—plus une beauté gaie et rafraichissante, supérieure à tout ce qu'offre les autres de même genre.

Ecrivez-nous pour pamphlet gratis contenant des suggestions pour décoration d'intérieurs, ou voyez votre marchand.

CANADA GYPSUM AND ALABASTINE, LIMITED
PARIS ONTARIO

Alabastine

Le Fini à la Couleur à l'Eau pour Murs et Plafonds

ADMINISTRATION E
Abonnement payabl
Canada—Excepté cité de C
Cité de Québec et pays étr
Pour les Sociétaires de l
Société des Jardiniers-M
Paris des annonces 15c.
Classifié, 25 mots, 50
plus un sous par mot add
de 35 mots; minimum, 50
Pour abonnement et as
"Bulletin de la Ferme", l
la Couronne, (Edifice Gui
Case postale 129.—Tél. 2

Volume XVI—H

Le beso Pour ame

Nous croyo
dernière, la néce
lité de la plupart
tions de product
Il ne faudr
terres déficitaire
Québec, et que
Non, ces terres
Québec, mais en
de l'Amérique, e
noms, ont sign
Au sujet de
terres, nous liso
ferreur éminent
New-York:

"L'emp
est aujourd'
haute capa
espaces dan
états de l'es
quantités de
et l'amélior
grande part
rendements
quée prélat
représente l
fier ce plus
moyen d'an
riences sur
démonstrati
l'état. Sur
l'usage de l
quement ric
cas. En to
l'accumulati
tres récoltes
l'acidité du

Nous retr
dans pas moin
états de l'unio
par les enseign
d'Ottawa et de
vince de Québ
provincial de
Ferme experin
Pourquoi
naissance des
et revues, n'o
amendements
Est-ce qu
différents poin
Lac-Saint-Jea
avoir été dépi
des industriels
de différentes
Les agror
leur pouvoir
comme amen
Et cepen
où les amend
la confiance

NCIALE

un Bureau de Commissions consistant à leurs liquidés pour un

PORTÉ
e Vice-président
M. S.-J.-B. ROLLAND

ST KING
BBITT
ANTIFRICTION)

orte quelle machine
nt composé pour
ntre et autres machi-
me. Donnera parfait
i pour haute vitesse et

RPORATION
ANY MONTREAL
QUE.

MURS
MANIERE

gelée
d'A-
d'eau
avec
r jus-
ce de
pou-
avec
VOUS



enant
ieurs,

TINE,

ARIO

ine
et Plafonds

ADMINISTRATION ET PUBLICITÉ

Abonnement payable d'avance.

Canada—Excepté cité de Québec... \$1.00
Cité de Québec et pays étrangers... \$1.50
Pour les Sociétaires de la Coopéra-
tive Fédérée de Québec et de la
Société des Jardiniers-Maraîchers... 75c

Tarif des annonces 15c. la ligne. Annonces
classées, 25 mots, 50 sous par insertion,
plus un sous par mot additionnel au-dessus
de 25 mots; minimum, 50 sous.

Pour abonnement et annonces écrire au
"Bulletin de la Ferme", Limitée, 37, rue de
la Couronne, (Bâtiment Guilleminette) Québec.
Case postale 129.—Tél. 2-4297.

LE BULLETIN DE LA FERME

REVUE TECHNIQUE HEBDOMADAIRE

Consacrée au Service des Cultivateurs de Progrès

ADMINISTRATION ET RÉDACTION
37, DE LA COURONNE,
QUÉBEC

ORGANE OFFICIEL DE LA COOPÉRATIVE FÉDÉRÉE DE QUÉBEC
et de la Société des Jardiniers-Maraîchers de la Province de Québec

RÉDACTION ET COLLABORATION

Cette revue est consacrée aux intérêts de
la ferme et du foyer rural.

Elle est rédigée par un comité de techni-
ciens et de praticiens agricoles, assistés
de collaborateurs occasionnels et de corres-
pondants de diverses institutions agricoles.
Toute collaboration est soumise au contrôle
du directeur.

La correspondance concernant la rédac-
tion doit être adressée au Directeur du "Bul-
letin de la Ferme", Case postale 129,
Québec.

Volume XVI—Henri Gagnon, Président

QUÉBEC, LE 24 MAI 1928

Frs. Fleury, Gérant—Numéro 21

Le besoin général de chaux

Pour amender la plupart des terres de la
province de Québec

Nous croyons avoir établi, dans notre article de la semaine dernière, la nécessité première de la chaux pour rétablir la fertilité de la plupart des terres qui se trouvent en mauvaises conditions de production en province de Québec.

Il ne faudrait cependant pas être sous l'impression que les terres déficitaires en chaux sont particulières à la province de Québec, et que nous réclamons le mérite de l'avoir découvert. Non, ces terres sont en grande majorité, non seulement dans le Québec, mais encore dans la plupart de toutes les régions de l'est de l'Amérique, et bien d'autres, avant nous, professeurs et agronomes, ont signalé ce fait.

Au sujet de l'emploi de la chaux pour l'amélioration de ces terres, nous lisons ce qui suit dans une étude faite par un professeur éminent du Collège d'Agriculture de Cornell, état de New-York:

"L'emploi de la chaux, sous une forme ou sous une autre, est aujourd'hui reconnu nécessaire pour atteindre la plus haute capacité productive des sols couvrant de grands espaces dans l'état de New-York, et, en fait, dans tous les états de l'est et du centre. Sur les sols réclamant de fortes quantités de chaux, l'emploi de fumier, d'engrais chimiques, et l'amélioration des méthodes de travail du sol seront en grande partie inefficaces dans la production de plus forts rendements des récoltes, à moins que la chaux ne soit appliquée préalablement. Dans des terres semblables, la chaux représente la clef de voûte sur laquelle il sera possible d'élever ce plus fortes récoltes. La valeur de la chaux comme moyen d'amender le sol a été démontrée par maintes expériences sur des parcelles et par d'innombrables champs de démonstration établis dans presque chacune des sections de l'état. Sur les terres les plus acides et les moins productives, l'usage de la chaux a porté le rendement du trèfle, de pratiquement rien à une ou deux tonnes à l'acre, dans nombre de cas. En conséquence, de la meilleure croissance du trèfle, de l'accumulation de l'azote dans le sol, qui en est le résultat, d'autres récoltes de la rotation, même celles qui sont peu sensibles à l'acidité du sol, produisent de beaucoup plus forts rendements".

Nous retrouvons les mêmes données, ou leur équivalent, dans pas moins d'une trentaine d'autres bulletins de différents états de l'union américaine, et ces affirmations sont corroborées par les enseignements du Dr Shutt, de la Ferme expérimentale d'Ottawa et de M. L.-P. Roy, chef de la Grande Culture en Province de Québec, par les travaux du Dr Charron au laboratoire provincial de Saint-Hyacinthe et les expériences effectuées à la Ferme expérimentale du Cap-Rouge.

Pourquoi donc ces données de la science, portées à la connaissance des cultivateurs par publications spéciales, journaux et revues, n'ont-elles pas provoqué un usage plus général des amendements calcaires?

Est-ce que la matière première manque? Mais il y a sur différents points de la province, entre autres près de Roberval, Lac-Saint-Jean, des bancs énormes de calcaires que l'on dirait avoir été déposés là tout exprès par la divine Providence, et des industriels ont mis sur le marché des amendements calcaires de différentes dénominations.

Les agronomes, de leur côté, ont fait tout ce qui était en leur pouvoir pour rendre plus populaire l'emploi de la chaux comme amendement du sol.

Et cependant, il faut bien l'avouer, dans bien des paroisses où les amendements calcaires eurent une vogue momentanée, la confiance dans ces produits est aujourd'hui fort basse.

Quant à nous, convaincus de l'excellence de cette méthode d'amendement du sol nous avons résolu d'y consacrer plusieurs articles, afin d'aider, si possible, le Ministère d'Agriculture à faire disparaître les préjugés et à en généraliser l'emploi.

Nous ne croyons pas nous tromper en disant que le taux de transport de ces matières pondéreuses en augmentait jusqu'ici assez le prix pour en restreindre l'emploi. Le Ministère d'Agriculture s'est appliqué à faire disparaître cet obstacle, et il y a pleinement réussi comme on l'a vu la semaine dernière.

Une autre cause de méfiance et de discrédit, ce sont les abus du commerce. N'a-t-on pas vu des revendeurs débiter ce produit, très utile sans doute, mais qui en somme n'est qu'une roche commune, aux prix de 20, 25 et même 30 piastres à la tonne, le faisant passer pour un engrais chimique proprement dit?

Nous examinerons donc, en premier lieu, et nous exposerons d'une manière aussi claire et aussi simple que possible, à la lumière d'une étude remarquable publiée sur ce sujet, il y a déjà plusieurs années, par M. le professeur H. M. Nagant, de l'Institut agricole d'Oka, le rôle de la chaux dans la fertilisation du sol. Nous examinerons ensuite quels sont les moyens à mettre en action pour se procurer les amendements calcaires à des conditions vraiment économiques. Ainsi, il est un fait que le prix de revient de la pierre pulvérisée augmente rapidement avec la finesse par suite du coût élevé des broyeurs perfectionnés et de la forte dépense d'énergie que réclame l'obtention d'un produit très fin. Or, les expériences faites aux Etats-Unis, au cours de ces dernières années, tendent généralement à démontrer qu'un e fet aussi bon et plus durable est obtenu par l'emploi de pierre calcaire moins parfaitement broyée, mais appliquée en doses plus massives. Ce qui donne un autre avantage à ces matériaux moins fins, c'est qu'il est aisé de se les procurer comme sous-produits de carrières faisant le concassage de la pierre destinée à des usages industriels, ou bien encore au moyen de petits pulvérisateurs mobiles exploités par des groupements de cultivateurs, dans les paroisses éloignées de ces carrières, mais où existent des affleurements de pierre à chaux.

Producteurs de patates certifiées.

Conditions à remplir :

Nous désirons avertir les producteurs de patates certifiées que les demandes pour l'inspection sur pied de leurs récoltes doivent être adressées à l'Inspecteur de District à Ste-Anne de la Pocatière, avant le 15 juin. Notre Service ne peut garantir de faire aucune inspection après cette date, à moins que des conditions exceptionnelles justifient une extension de la limite du temps. Cette demande doit être faite en se servant de la formule ordinaire envoyée à chaque année à nos producteurs; les nouveaux producteurs peuvent se procurer cette formule en écrivant à l'adresse ci-haut mentionnée ou à leur agronome. L'inspection des patates au point de vue de la certification étant une inspection tout-à-fait spéciale, la demande doit être faite même si les cultivateurs font partie du concours de semence; et il ne sera tenu compte que des demandes reçues de la manière décrite ci-dessus.

L'inspection sera faite par un inspecteur de la Division Fédérale de la Botanique, et les producteurs devront être en état de fournir à cet inspecteur tous les renseignements nécessaires pour établir avec certitude que leur semence est de provenance certifiée. Ce travail d'inspection et de certification est, pour cette année, absolument gratuit.

Dans le cas où un producteur aurait fait une demande d'inspection et que, par là suite, pour quelque raison, il n'aurait pas de patates de provenance certifiée à faire inspecter, il devra nous en avertir.

Les inspecteurs pourront donner aux producteurs tous les renseignements supplémentaires qu'ils pourront désirer au sujet des maladies, de l'inspection et de la certification des patates.

B. BARIBEAU,

Inspecteur de District,
Ste-Anne de la Pocatière, Qué.

24

24

24

1928	MAI	SOLEIL		LUNE	
		Lev.	Cou.	Lev.	Cou.
V	25 S. Grégoire VII, pape et confesseur.	4 14	7 28	10 22	0 44
S	26 Jeanne S. Philippe de Néri, conf.	4 13	7 29	11 33	1 11
D	27 PENTECOTE.	4 12	7 30	8 39	1 35
L	28 S. Augustin de Cantorbéry, év., conf.	4 11	7 31	1 45	1 55
M	29 S. Cyrille, martyr.	4 11	7 32	2 47	2 14
M	30 4 Temps: Ste-Jeanne d'Arc, vierge.	4 10	7 33	3 51	2 33
J	31 Ste-Angèle de Mérici, vierge.	4 09	7 34	4 54	2 52

Insolation.—L'insolation ou coup de chaleur ne se présente, heureusement, que fort rarement dans notre contrée, où il ne se produit, ordinairement, qu'à la suite d'un travail forcé par une chaleur très élevée. En travaillant aux champs, les jours de forte chaleur, on aura donc soin de se couvrir d'un chapeau large, léger et quelque peu épais. Quand le coup de chaleur se produit, le malade se plaint de douleurs de tête violentes; il vomit, sa peau est brûlante, les sueurs sont rares. L'accident ne doit pas nécessairement se borner là, mais peut également présenter un caractère plus grave: a connaissance disparaît, la peau devient violacée, toujours sèche et la mort peut survenir. Dans des cas rares l'insolation commencent par ces symptômes très graves. Lorsque quelqu'un est atteint d'un coup de chaleur, il faut le porter dans un endroit frais, le déshabiller entièrement, mouiller tout le corps avec de l'eau froide, ne pas essayer, tenir des linges froids autour de la tête donner du café fort par la bouche, ou en lavement, quand le malade est sans connaissance. (à suivre)

Page de la Coopérative Fédérée de Québec.

Précautions à prendre en expédiant des produits

Quelques causes de retard

La Coopérative Fédérée a, comme ligne de conduite, de toujours faire ses remises aussi vite que possible après la réception des marchandises.

Il est très rare que les cultivateurs aient à attendre longtemps avant qu'un chèque ne leur soit envoyé en paiement de ce qu'ils ont pu expédier à la Coopérative.

La lettre suivante nous montre que même les parties les plus éloignées de notre Province sont, à la Coopérative, favorisées d'un service qui ne manque pas de diligence.

Bonaventure, avril 1928.

Coopérative Fédérée de Québec,
Montréal.

Messieurs,

J'ai reçu mon chèque de \$..... pour les volailles vivantes que je vous ai envoyées. Je suis très satisfait en tout point et spécialement de la promptitude avec laquelle vous avez payé. Ayant expédié le lundi j'ai reçu mon chèque le samedi de la même semaine et il faut tenir compte que nous sommes respectivement aux deux extrémités de la Province; c'est un record.

Soyez sûrs que rien ne pourra davantage contribuer à rendre votre marché populaire que la promptitude du service.

Bien à vous,

A.....

Retards

Il arrive parfois que des retards se produisent. Mais, comme la Coopérative fait régulièrement ses retours chaque semaine, il ne devrait pas normalement y avoir de retards qui se prolongent au delà de huit jours, dix jours au plus. Nous conseillons donc à ceux qui se trouveraient dans le cas d'attendre plus longtemps d'écrire à la Coopérative, lui expliquant les détails de leur expédition: date de l'envoi, sa nature et le mode d'expédition.

Il faudra naturellement tenir compte du fait que les livraisons par fret se font beaucoup plus lentement que par express et il y aura, dans le premier cas, à allouer un temps proportionnel à la durée du trajet avant de faire sa réclamation.

La lettre suivante illustre bien une cause de retard. C'est un cas isolé, pourra-t-on dire, mais nous pourrions donner de nombreux exemples, qui ne diffèrent guère de celui-ci, et qui ont été l'occasion de plaintes à l'endroit de la Coopérative.

X.....; mars 1928.

Coopérative Fédérée de Québec,
Montréal.

Messieurs,

J'ai trouvé mon chèque au montant de \$..... ce matin; que vous m'avez fait parvenir le 11 février pour les poules que je vous ai expédiées le 8 février. J'en suis très satisfait. Je vous demande pardon pour les quelques reproches que je vous disais dans ma lettre du 27 mars, je croyais que vous m'aviez oublié.

Mon chèque était pris dans la glace à 20 pieds de ma boîte à malle.

Votre tout dévoué,

J.....

Ainsi qu'il le dit dans cette lettre, cet expéditeur avait déjà adressé à la Coopérative une autre lettre dans laquelle il lui avait compté son fait sans beaucoup de ménagements.

Il est regrettable que l'on doive constater trop souvent ce manque

de confiance de la part de certaines gens qui voient trop facilement chez les autres, les desseins les plus malhonnêtes. Il s'en suit que l'on dit des choses désagréables que l'on doit plus tard désapprouver et dont il faut s'excuser.

On oublie que l'on n'est pas seul à avoir un peu de conscience, que les autres ne sont, pas plus que soi-même, portés à s'approprier ce qui ne leur appartient pas.

On oublie aussi que pour une organisation qui, comme la Coopérative Fédérée, fait affaires avec des milliers et des milliers de personnes il est absolument essentiel qu'elle pratique la plus stricte honnêteté si elle veut conserver la confiance de ses membres et de ses clients; si elle ne prenait pas toutes les précautions possibles pour diminuer les chances et les occasions d'erreur, elle ne continuerait pas longtemps à recevoir l'appui des cultivateurs.

Mais en tout ceci, elle ne peut tout faire seule; il lui faut le concours de ceux qui font affaires avec elle.

Quelques mesures de précaution

Afin d'éviter autant que possible les occasions de retards, nous croyons bon de donner ici un aperçu de quelques-unes des négligences qui arrivent le plus souvent.

Que de caisses sont envoyées sans qu'il soit possible de savoir qui en est l'expéditeur. Certaines gens sont d'une négligence surprenante.

Une caisse envoyée d'une des nombreuses localités de la Province, à moins qu'elle ne porte le nom et l'adresse postale de l'expéditeur, est exposée à aller séjourner quelque temps au département des objets perdus, car, la plupart du temps, les enquêtes que l'on fait, ne nous permettent pas d'avoir des renseignements suffisants pour faire parvenir à qui de droit les retours et les remises. Il faut alors attendre qu'une réclamation soit faite et ceci entraîne toujours des retards plus ou moins considérables.

Nom et adresse

Si chaque expéditeur prenait, avant de fermer une caisse, le temps de voir si tout est à l'ordre, s'il avait la précaution de mettre, non seulement à l'extérieur de la caisse, mais aussi à l'intérieur, une étiquette portant son nom et son adresse postale, nous croyons que près de 90% des retards seraient évités. Il arrive très souvent que les étiquettes extérieures sont déchirées, perdues ou salies et ainsi rendues illisibles.

Que peut-on faire dans de telles circonstances, sinon attendre que l'on réclame? Evitons donc la chose en ayant toujours la précaution de faire connaître son nom et son adresse.

Peut-être aussi ne serait-il pas inutile que l'on prenne note du nom de la maison à qui l'on fait son expédition. La chose peut paraître sans importance, mais l'expérience prouve que certains expéditeurs ont, par le passé, réclamé, et sur un ton qui ne manquait pas d'être acrimonieux, le paiement de marchandises qu'ils avaient expédiées ailleurs. Nous avons encore à la mémoire cette lecture dans laquelle une personne prétendait avoir envoyé des agneaux à la Coopérative et qui n'avait pas mis de gants blancs pour lui dire ce qu'il pensait de sa manière d'agir. Une petite enquête révéla que l'expédition en question avait été dirigée ailleurs et que la Coopérative n'était pour rien dans toute l'histoire.

Nous avons déjà eu occasion d'attirer l'attention sur tout ceci, mais ce sujet semble entrer dans la catégorie de ceux qu'il faut rappeler souvent à la mémoire si l'on veut diminuer les inconvénients qui en résultent.

Malgré toutes les précautions que prend la Coopérative, elle ne peut éliminer complètement les occasions de plaintes car ainsi que nous l'avons démontré plus haut, il en est qui ne dépendent guère d'elle-même, et, chose bizarre, c'est justement dans ces dernières occasions qu'elle reçoit les lettres les plus salées. On serait presque porté à croire que les plus négligents sont ceux qui montrent le plus d'exigence envers les autres.

Nous sommes convaincus cependant qu'avec le concours de chacun, il est possible de faire disparaître complètement ces irrégularités. Le service ne pourra qu'en bénéficier et les relations n'en seraient que meilleures.

NOTES

Nous commençons à voir les premiers légumes. Nous en récoltons de petits. L'Appel fera aimer davantage. Nous avons choisis nous le pouvons continuer. L'intime tend à disparaître ne soit trop tard, et véritable et durable, mais bien à la maison.

La Fête des Arbres. Nous allons sous presse. Un compte rendu de la fête.

Venez de toutes parts. Vieillards et jeunes. Plantez des arbres. Que nos pères aient planté les beaux arbres. Il fait bon sous un grand arbre. Quand ils auront grandi, ils viendront, en...

Les coquilles de noix. Elles nous font plaisir. Une que vous lui inspirez. Ainsi dans le département est le plus grand exportateur d'omises de mettre compris qu'il s'agit de noix.

Les coquilles de noix. Elles nous font plaisir. Une que vous lui inspirez. Ainsi dans le département est le plus grand exportateur d'omises de mettre compris qu'il s'agit de noix.

Ménagères, ayez merci à votre place. propre, et pour vos des excellentes recettes. dernière. Il n'y a pas de pose partout et s'il y a encore de la place. Cette vilaine teuse de germes de Elle constitue pour dangers. Il faut la pousser tendez pas à démentir.

Le Service d'annonces qu'il offre collection de grande culture. Navy, Ottawa commerciale du département.

Grosse Blanc sement naturel trition plutôt hâtive Beauté, Ottawa sement naturel triment blanche avec mûrit très tôt et Norvégienne, C reque de Norvège et de forme allongement très produit.

Il y aura trois formant un total la poste, port payé un petit montant. Chaque per à la fin de la saison générale de la r adressé au Service. Par ces essa ront, plus exacte la mieux adapté Pour détails Expérimentale C

NOTES ET COMMENTAIRES

Nous commençons, avec le présent numéro, notre nouveau feuillet. Nous en recommandons instamment la lecture à tous, grands et petits. L'Appel du Foyer est une romance charmante, qui vous fera aimer davantage la terre et le foyer.

Nous avons choisi ce feuillet dans le but de réagir autant que nous le pouvons contre un mal social qui devient alarmant. La vie intime tend à disparaître du foyer. Il importe de réagir avant qu'il ne soit trop tard, et de faire comprendre aux jeunes que le bonheur véritable et durable ne se trouve ni au théâtre ni dans les joyrides, mais bien à la maison, au foyer, auprès des siens.

La Fête des Arbres a justement lieu à Québec au moment où nous allons sous presse. On comprendra que nous n'en puissions donner un compte rendu dans ce numéro.

Venez de toutes parts; venez, prenez la bêche,
Vieillards et jeunes gens, paysans et bourgeois,
Plantez des arbres fiers, et réparez la brèche
Que nos pères ont faite à nos superbes bois.
Plantez-les beaux et drus, plantez-les en grand nombre.
Il fait bon sous les bois durant les brûlants jours.
Quand ils auront grandi, vos enfants à leur ombre
Viendront, en vous louant, rêver à leurs amours.

Les coquilles horripilaient notre défunt directeur le frère Liguori. Elles nous font plutôt sourire: nous en avons tant vu! En en corrigeant une que vous lui indiquez, le typo en commet souvent une autre.

Ainsi dans le dernier numéro on nous fait dire que le **ver de gris** est le plus grand ennemi du planteur de tabac. Le typo avait cependant omis de mettre un t au mot **ver**, et tout le monde a sans doute compris qu'il s'agissait du **ver gris**.

Les coquilles ne se glissent pas seulement dans les journaux; on en découvre parfois ailleurs de fort jolies.

Un jour, un industriel reçoit un ruban de couronne mortuaire pour y graver ces mots: "Repose en paix! Au revoir!" Deux heures plus tard, son client lui télégraphie: Prière d'ajouter: "au ciel", s'il y a encore de la place.

L'imprimeur donna des ordres, et le jour de l'enterrement, lorsque la couronne fut déposée au domicile du défunt, sur son ruban déployé les assistants purent lire: "Repose en paix! Au revoir au ciel, s'il y a encore de la place!"

Ménagères, armez-vous du petit balai et faites une guerre sans merci à votre plus cruelle ennemie, la mouche incommode et malpropre, et pour vous en débarrasser plus vite, utilisez l'une quelconque des excellentes recettes que donnait le **Bulletin de la Ferme** la semaine dernière.

Il n'y a pas de visiteuse plus indiscrète que la mouche; elle se pose partout et salit tout.

Cette vilaine bestiole se nourrit de déchets et d'ordures, et porteuse de germes de toutes sortes, elle sème la maladie et la mort. Elle constitue pour votre santé et celle de vos enfants une source de dangers.

Il faut la pourchasser sans merci et la tuer sans scrupule. N'attendez pas à demain, car elle se multiplie d'une façon déconcertante.

Le Service des Céréales, à la Ferme Expérimentale d'Ottawa, annonce qu'il offre aux cultivateurs, pour essais comparatifs, une collection de quatre nouvelles variétés promettantes de fèves de grande culture. Voici ces variétés:

Navy, Ottawa, 711: petite fève pois blanche, sélection d'une fève commerciale du même type. Donne ordinairement de très forts rendements.

Grosse Blanche, Ottawa 713: grosse fève blanche issue d'un croisement naturel trouvé à Ottawa. Plantes plutôt courtes et à maturation plutôt hâtive. Le rendement est ordinairement fort bon.

Beauté, Ottawa 712: sélection de lignée pure provenant d'un croisement naturel trouvé à Ottawa. La fève est plutôt petite, essentiellement blanche avec marques d'un vert pâle. La plante est courte, elle mûrit très tôt et son rendement est ordinairement très passable.

Norvégienne, Ottawa 710: sélection de lignée pure d'une variété reçue de Norvège il y a plusieurs années. Fève d'un brun jaunâtre et de forme allongée. Maturation extrêmement précoce. Ordinairement très productive.

Il y aura trois livres de semence de chacune des variétés ci-dessus, formant un total de douze livres. Cette collection sera expédiée par la poste, port payé, à toute personne résidant au Canada, moyennant un petit montant pour payer une partie du coût.

Chaque personne recevant ces fèves devra fournir un rapport à la fin de la saison. Ce rapport indiquera les rendements et la qualité générale de la récolte obtenue de chaque variété, et il devra être adressé au Service ci-dessus pas plus tard que le 31 décembre 1928.

Par ces essais, on espère obtenir des renseignements qui indiqueront, plus exactement que par tout autre moyen, quelle variété semble la mieux adaptée aux différentes régions.

Pour détails complets, s'adresser au Service des Céréales, Ferme Expérimentale Centrale, Ottawa.

Nous recevons d'"une petite habitante", de Val-Racine, une lettre que nous ne pouvons publier parce qu'elle ne porte pas de nom responsable. Ceci est une règle invariable au "Bulletin de la Ferme".

Cette lettre contient cependant une vérité qu'il est bon de rappeler à ceux qui seraient tentés de l'oublier: c'est que "sans les filles d'habitant, les millionnaires crèveraient de faim."

Le chemin de ceinture de la péninsule gaspésienne est terminé, ce qui veut dire qu'on peut maintenant quitter Montréal ou Québec en automobile et faire le magnifique trajet de Lévis à Gaspé, à Percé, à Grande-Rivière et à Paspébiac en voiture, d'y admirer l'un des plus beaux paysages canadiens, sinon d'Amérique, et de revenir par la vallée boisée et pittoresque de la Matapédia. Il n'y a pas dix ans, ce trajet était impossible, sauf pour des voitures à chevaux, peu contrôlables et conduites par des gens de la région même, de Sainte-Anne-des-Monts à Gaspé.

Le tourisme profitera de la nouvelle route et la Gaspésie se révélera à des milliers de gens qui en connaissent aujourd'hui à peine l'existence, alors qu'ils ont maintes fois visité l'est et le centre des Etats-Unis.

Le commissaire fédéral de l'industrie animale, M. Askell, avait convoqué au Château-Laurier, à Ottawa, une réunion d'officiels et de représentants de sociétés intéressées dans le transport d'animaux vivants. Cette réunion eut lieu lundi de la semaine dernière, sous la présidence de M. Grisdale, député ministre de l'agriculture au fédéral. Plus de cent personnes y assistaient, représentant le Canadien National, le Pacifique Canadien, le Service fédéral de l'industrie animale, la Eastern Livestock Union, la Western Livestock Union, Le Toronto Livestock Exchange, les Fermes Expérimentales, la Société des Eleveurs d'Ontario, la Commission des Chemins de fer, l'Association des maisons de salaison, etc.

M. Chagnon représentait le Ministère d'Agriculture de Québec, et M. Wade celui d'Ontario. La Coopérative Fédérée de Québec avait délégué M. Meunier.

On traita spécialement de l'entassement des animaux dans les chars, ce qui a pour résultat des pertes beaucoup trop fortes. Des animaux sont écrasés, d'autres suffoqués. Quels remèdes apporter à cet état de choses? Serait-il opportun d'édicter de nouveaux règlements pour régir le transport des animaux vivants, spécialement celui des veaux et des moutons? Serait-il pratique d'avoir dans les chars destinés à cet usage des cloisons mobiles? Ne devrait-on pas séparer les animaux avec cornes de ceux qui sont décornés? Quels moyens prendre pour protéger les animaux transportés durant l'hiver?

Autant de questions qui demandent une solution si l'on veut diminuer les pertes.

Tous les délégués ont été d'accord à déclarer que quelque chose doit être fait pour protéger les animaux expédiés par voie ferrée. Il y va de l'intérêt du producteur, comme de celui des expéditeurs et des acheteurs, de réduire autant que possible des pertes évitables par plus de soins dans la manutention et le transport.

L'un des bons moyens d'atteindre ce but si désirable serait une campagne intensive d'éducation par des tracts et les journaux.

Un comité a été formé pour voir aux voies et moyens d'arriver à ce but. Voilà en raccourci la quintessence des délibérations de cette importante assemblée, dont nous aurons sans doute occasion de reparler.

L'honorable M. Motherwell, ministre fédéral de l'Agriculture, donna un diner aux délégués et leur déclara qu'il déplorait les pertes énormes encourues dans le transport des animaux vivants sur les différents marchés, pertes causées par blessures et accidents de toutes sortes, certainement en grande partie évitables. Quand la perte n'est pas totale, la qualité de la viande en est beaucoup affectée. Cette question intéresse grandement le producteur, puisqu'en fin de compte c'est lui qui subit la perte.

Le seul moyen de remédier à cet état de choses, c'est la coopération, des expéditeurs dans le chargement, des compagnies de chemins de fer dans le transport, du producteur dans le soin des animaux avant le chargement.

On attend le meilleur résultat de cette réunion, convoquée dans un but pratique en même temps qu'humanitaire.

Inspection des étalons pour l'année 1928

Itinéraire que suivront les inspecteurs du ministre de l'Agriculture de Québec, le 29 mai 1928:

Mai 29.—Baie St-Paul.....	Hôtel Victoria.....	8.00 à 9.00 a. m.
Mai 29.—St-Hilarion.....	" ".....	10.00 à 10.30 a. m.
Mai 29.—Ste-Agnès.....	" ".....	1.00 à 11.30 a. m.
Ma 29.—La-Malbaie.....	Murray Bay.....	1.00 à 1.30 p. m.

L'inspection annuelle est obligatoire pour tous les étalons destinés à la monte. Veuillez avertir les propriétaires dans votre localité. Le permis de 1927 doit être remis aux inspecteurs lors de l'inspection.

OSCAR LESSARD,

Sec. Comité de Surveillance des Etalons.

Liste des Corporations Municipales

Le Bureau provincial des Statistiques vient de publier sa liste annuelle, par ordre alphabétique, des municipalités locales de la province de Québec, avec le nom du comté de chacune d'elles, le nom du maire et celui du secrétaire, avec l'adresse postale de ce dernier.

Cette liste est précédée de celle des conseils de comtés, avec le nom du chef-lieu, du préfet, du secrétaire-trésorier et de l'adresse postale de ce dernier.

Dans cette liste, l'on donne avec exactitude le nom officiel de la municipalité, tel qu'il apparaît dans les Statuts ou dans des arrêtés ministériels.

Les hommes d'affaires, industriels, marchands, financiers ou de professions libérales, ont souvent besoin de connaître non seulement le nom officiel des municipalités, mais aussi celui des officiers qui ont charge de leur administration. La brochure préparée par le Bureau des Statistiques de la province de Québec est de nature à leur rendre des services signalés.

Pour en obtenir un exemplaire, l'on n'a qu'à s'adresser au chef du Bureau, M. G.-E. Marquis, département du Secrétaire de la Province, Hôtel du Gouvernement, Québec.

HOMMES ET CHOSES
CHRONIQUE HEBDOMADAIRE

**La décadence de la Chine.—Cause principales :
Indifférence religieuse et mépris de l'autorité.**

Le directeur, répondant à un correspondant, a promis en mon nom une chronique sur la Chine et sa situation actuelle. De celle-ci, je ne connais que ce que les dépêches nous ont appris; mais il ne sera peut-être pas sans intérêt d'étudier ensemble cette situation et d'en tirer des conclusions dont nous pourrions faire notre profit.

La Chine est un immense pays, habité par plus de 400 millions d'habitants. Il se compose de trois grandes régions. La Mandchourie, pays de la dynastie que les nations européennes ont eu le tort de laisser évincer, laissant la porte ouverte à des ambitions rivales qui ont créé l'anarchie; la Chine proprement dite, qui comprend une vingtaine de provinces dont une seule possède 35 millions d'habitants, et les pays sujets, Dzoungarie, Turkestan, etc. Elle s'étend sur les vallées des grands fleuves de l'Asie orientale: le Hoang-Ho, le Yang-tsé-Kiang, le Si-Kuang, etc.

Ses plus beaux ports ont été, de gré ou de force, ouverts au commerce européen, qui y embarque du thé, de l'opium, du riz, des objets laqués, de la soie, des soieries, des cotonnades, des porcelaines, etc.

Le peuple chinois n'a pas toujours été ce qu'il est aujourd'hui. Il a connu des jours glorieux. Sa civilisation est l'une des plus anciennes du monde, mais imbu des faux principes de Confucius et de Boudha, elle est restée stationnaire, ou plutôt elle a retrogradé.

Toute nation égarée par de mauvaises doctrines, séduite par les utopies que lui prêchent des ennemis déguisés, méprisant les lois dont l'observance assure aux peuples la force, la vigueur et l'entité morale, loin d'avancer dans la voie du progrès et de la prospérité, déchoit tous les jours. La corruption l'atteint jusqu'au cœur; l'insubordina-

tion de ses membres, les convulsions sociales, les soulevements populaires, attirent sur elle l'anarchie, puis le règne du despotisme ou de la sujétion à un pouvoir étranger, rendu nécessaire à cause de l'état de démoralisation dans lequel elle est tombée. Le peuple ne sachant plus faire respecter ses droits, abjurant sa force morale par les écarts auxquels il se livre, se voit réprimé par la force physique. Alors les guerres civiles ensanglantent le pays; vains efforts! L'abus que ce peuple a fait de sa liberté, l'a rendu indigne de jouir de ses bienfaits. Au lieu de cette noble liberté que rêvaient les adversaires du système monarchique, il se voit asservi par l'étranger et en proie au dedans aux plus violentes dissensions intestines. Ce peuple a fourni sa carrière, il tombe de décrépitude; les faux principes l'ont fait vieillir avant le temps et l'ont perdu.

Après de vains efforts pour sortir de l'ornière où il est tombé, le découragement s'empare de lui; il perd le sentiment de sa dignité, il ne sent plus le poids de ses chaînes. Ses maîtres se partagent ses dépouilles, et bientôt cette société offre le spectacle de deux classes, entre lesquelles il y a un mur de séparation infranchissable, les riches qui regorgent de biens, et les pauvres qui n'ont que la misère et la souffrance pour partage.

C'est là l'état de la plupart des vieilles sociétés européennes. Ici au Canada nous ne connaissons pas cet état de choses, nous n'avons pas d'aristocratie, point de classes privilégiées, chancres attachés aux flancs d'une société; mais d'un autre côté nous ne connaissons pas ce que c'est que le paupérisme. Tous ceux qui ont des bras et de l'énergie peuvent se donner les choses nécessaires à la vie, se faire un chez soi. Il n'y a qu'un nombre très restreint de Canadiens qui ne possèdent pas une petite partie du sol, qui n'ait pas une propriété foncière.

Comme on apprécie bien le bonheur d'habiter ce pays, de vivre au sein de notre société, qui a encore toute la vigueur de la jeunesse, imbu de si bons principes, où l'on ne voit pas une barrière infranchissable entre les rangs différents de la société, où tout le monde qui veut travailler et économiser jouit d'une aisance respectable; comme on apprécie bien ce bonheur, dis-je, quand, d'un autre côté, on considère le triste spectacle que présentent la Chine et les vieilles sociétés d'Europe, gangrenées par les mauvaises doctrines.

En Chine aujourd'hui la misère s'étale sans pudeur: on voit des parents trafiquer de leurs enfants comme d'un vil bétail afin d'acheter les quelques poignées de riz qui les empêcheront de mourir de faim.

Ce mal n'est pas cependant particulier à la Chine. Au Japon, qui voudrait bien subjuguier le Céleste Empire, l'Etat reconnaît aux parents dans la misère le droit de vendre leurs filles pour la prostitution.

Tirons le rideau sur ces spectacles lamentables, résultats des faux principes de religions païennes et remerçons Dieu qui nous a fait naître au Canada; pays chrétien, terre bénie où partout la croix protège les légitimes libertés.

Pierre Fouille-Partout.

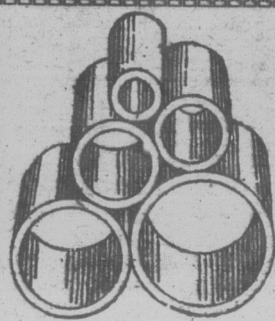

TUYAUX de DRAINAGE

EN TERRE CUITE

"CITADELLE"

3 - 4 - 6 - 8 et 9 pouces

DEMANDEZ NOS PRIX

MANUFACTURÉS PAR

BRIQUE CITADELLE, Ltée

14-16 rue St-Joseph - Québec

\$1395

F.a.b. à l'Usine. Taxes en plus.

**Prix plus Bas
Qualité plus Grande**
que jamais dans l'histoire
de Willys-Knight

DEPUIS le jour où il a été mis sur le marché, le Standard Six Willys-Knight s'est de plus en plus signalé comme l'un des quelques autos les plus remarquables de l'année.

Son prix — le plus bas dans l'histoire de Willys-Knight — lui a ouvert un domaine des plus considérables. Grâce à cet avantage, des milliers de nouveaux acheteurs peuvent maintenant jouir de la souplesse et de la puissance du fameux moteur Willys-Knight, de sa grande réserve d'énergie, de sa prompte accélération et de ses reprises vigoureuses, de son fonctionnement silencieux et de ses extraordinaires qualités d'économie.

Avant de prendre une décision au sujet de votre nouvelle voiture, ne manquez pas de voir ce superbe Standard Six. Vous en admirerez la ligne impeccable et artistique, la beauté des couleurs ainsi que le confort et le luxe des carrosseries.

Prix des Willys-Knight: Coach Standard Six, \$1395; Sedan, \$1525; Six Spécial, de \$1575 à \$1845; Grand Six, de \$2365 à \$3695. F.a.b. à l'Usine. Taxes en plus.

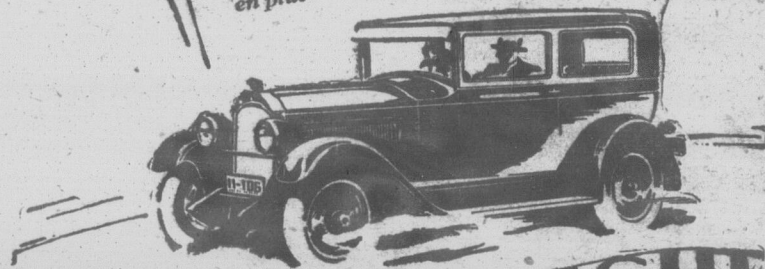

**WILLYS-KNIGHT
STANDARD SIX**

Willys-Overland Sales Co., Limited

TORONTO, ONT.

Succursales : Toronto, Montréal, Winnipeg

ON DEMANDE

**50 mille
hommes décharnés**

Pour leur faire gagner en trente jours au moins cinq livres de bonne et solide chair.

Des milliers et des milliers d'hommes et de femmes n'ayant pas le poids normal ont changé leur chétive apparence par un simple traitement, sûr et non dispendieux.

Il est vraiment merveilleux de voir combien rapidement ceux qui l'ont essayé ont recouvré la chair dont ils ont tant besoin.

Les creux du cou et de la poitrine sont remplis, et en quelques semaines les hommes à poitrine renforcée prennent une apparence plus masculine.

Le grand spécifique pour gagner du poids sur lequel peuvent compter les personnes qui en ont plus besoin, ce sont les Pilules McCoy d'Extrait de Foie de Morue. Outre qu'elles ont donné, à celles qui en ont fait usage, énergie, force et vigueur—elles ont fait leurs preuves comme superbe tonique.

McCoy prend tous les risques. Lisez cette garantie cuirassée. Si, après avoir pris quatre boîtes de 60 sous des Tablettes McCoy d'Extrait de Foie de Morue ou deux boîtes de un dollar, hommes ou femmes n'ayant pas le poids normal n'ont pas gagné au moins cinq livres et ne sont pas entièrement satisfaits de l'amélioration marquée de leur santé—tout pharmacien est autorisé à en remettre le prix d'achat.

INI

Il est un sujet assés entre patrons et producteurs ou fabricant lequel nous désirerions des intéressés: c'est le en beurre par 100 liv

Les patrons sont à est la quantité de be malement être faite

La loi fédérale exige de beurre il y ait au gras de lait et pas pl Les autres 4 lbs peuv une faible proportio est impossible d'enk par le lavage.

La proportion de au gras se trouve 1 1 lb pour 4 lbs de gra

En partant de ce donc possible de fair par 100 lbs de gras, t les limites fixées par il y a des facteurs qui varient ce rendement, tat de l'épreuve au B centage d'humidité l (c) le pourcentage d proportion de caséi

Quoique l'épreuv admise par la loi 1 pourcentage de gra crème, il n'en reste 1 se rencontre de légèr les résultats obtenus et ceux obtenus avec

Or, en supposant (ou pour une autre éprouvée par le pro 25% de gras à l'épre crème éprouvée à l'a donnerait que 24% aurait 400 lbs de cet l'impression qu'il a 1 vertir en beurre quai a que 96 lbs.

En calculant le principe de 1 lb. d pour 4 lbs de gras,

**ESSAI
GRATUIT
DE
30
JOURS**

Envoyez-nous aujour enverrons tous le notre offre de faire l votre ferme à nos c LES FRAIS DE TRAN sous aucune obligat La Viking est fabriq manufacture d'écri EST GARANTIE POU

Ecrivez-nous e avons besoin d ne sommes pas

VICKI

Swedish Separat 29 rue Notre-D

INDUSTRIE LAITIÈRE

Il est un sujet assez souvent discuté entre patrons et propriétaire de beurrieres ou fabricants de beurre et sur lequel nous désirerions attirer l'attention des intéressés: c'est celui du rendement en beurre par 100 livres de gras.

Les patrons sont à se demander quelle est la quantité de beurre qui peut normalement être faite par 100 lbs de gras.

La loi fédérale exige que dans 100 lbs de beurre il y ait au moins 80 lbs de gras de lait et pas plus de 16 lbs d'eau. Les autres 4 lbs peuvent être du sel avec une faible proportion de caséine qu'il est impossible d'enlever complètement par le lavage.

La proportion de matière étrangère au gras se trouve par conséquent de 1 lb pour 4 lbs de gras.

En partant de ce principe il serait donc possible de faire 125 lbs de beurre par 100 lbs de gras, tout en restant dans les limites fixées par la loi. Cependant il y a des facteurs qui contribuent à faire varier ce rendement, ce sont: (a) le résultat de l'épreuve au Babcock; (b) le pourcentage d'humidité laissé dans le beurre; (c) le pourcentage de sel employé; (d) la proportion de caséine qui adhère au beurre.

Quoique l'épreuve au Babcock soit admise par la loi pour déterminer le pourcentage de gras du lait et de la crème, il n'en reste pas moins vrai qu'il se rencontre de légères différences entre les résultats obtenus avec cette épreuve et ceux obtenus avec l'analyse chimique.

Or, en supposant que, pour une raison ou pour une autre, 100 lbs de crème éprouvée par le procédé Babcock accuse 25% de gras à l'épreuve et que la même crème éprouvée à l'analyse chimique ne donnerait que 24%, le fabricant qui aurait 400 lbs de cette crème serait sous l'impression qu'il a 100 lbs de gras à convertir en beurre quand, en réalité, il n'en a que 96 lbs.

En calculant le rendement sur le principe de 1 lb. de matière étrangère pour 4 lbs de gras, il y aura par consé-

quent 24 lbs de matière étrangère dans les 96 lbs de gras formant 120 lbs de beurre au lieu de 125 lbs qu'il aurait été possible d'obtenir si la crème eut accusé 25% de gras à l'épreuve chimique comme à l'épreuve au Babcock.

Il est à remarquer que l'analyse chimique est l'épreuve la plus juste qui soit; mais elle ne peut être faite que dans les laboratoires de chimie pourvus d'instruments spéciaux pour ce travail. Toutefois l'épreuve au Babcock, tout en n'ayant pas la précision de l'analyse chimique, donne des résultats suffisam-

ment exacts pour donner justice aux patrons, quoique les deux diffèrent quelque peu dans certains cas; elle montre tout simplement un rendement en beurre moins élevé par 100 lbs de gras.

Le deuxième facteur qui contribue à faire varier le rendement est le pourcentage d'eau laissé dans le beurre. S'il n'est pas contrôlé et qu'au lieu d'avoir 15.75% ou 16% il n'y en a que 14.12. et même 10% le rendement s'en trouve diminué d'autant parce que chaque livre d'eau en moins de 16 se trouve remplacée par du gras. Il pourra par conséquent y avoir de 82 à 87 lbs de gras par 100 lbs de beurre au lieu de 80 exigées par la loi.

Le troisième facteur est le pourcentage de sel employé. La demande générale est pour du beurre salé à une pro-

portion de 2½ à 3% de sel. Cependant il y a des demandes spéciales pour du beurre salé à 4.5 et même 6%. Or du beurre qui serait salé à 6% et qui contiendrait 15.75 à 16% d'humidité donnerait un rendement plus élevé que celui qui ne serait salé qu'à 2½ ou 3% de sel avec le même pourcentage d'eau. Seulement du beurre salé à 6% et qui contiendrait 15.75 à 16% d'humidité serait du beurre en contravention avec la loi parce qu'à part le sel, l'eau et la caséine, il n'y aurait pas les 80 lbs de gras requises par la loi.

Le quatrième facteur qui est la proportion de caséine n'influence que très peu le rendement parce qu'elle ne se trouve qu'en très petite quantité dans le beurre, de ½ à 1 lb. par 100 lbs de beurre. (suite à la page 415)

Premier de sa Classe en Style et Perfectionnements

a Successful Six

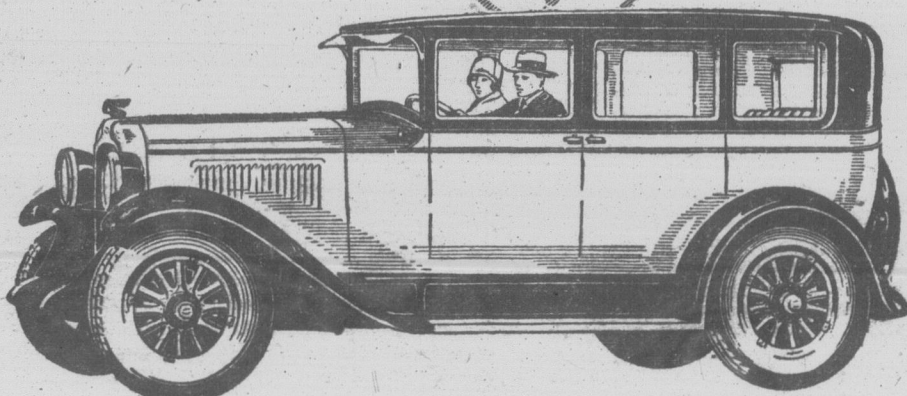

Freins aux 4 Roues

Nouvelles carrosseries Fisher
Nouveau carburateur
Nouvel engrenage de direction
Nouveau thermostat
Nouvelle pompe à gazoline
Nouvelle pompe à eau
Nouvel indicateur de gazoline
Nouveau radiateur à circulation horizontale
Nouveau phare d'arrêt
Amortisseurs Lovejoy

LA CONCEPTION et la construction du Nouveau Pontiac Six de Série furent inspirées par la croyance que tout le monde admire et recherche le style dans un auto.

De sorte que tout le monde peut maintenant trouver cette qualité si précieuse dans le Pontiac Six!

Carrosseries magnifiquement proportionnées qui révèlent, au premier coup d'oeil, l'art consommé de Fisher... lignes basses et élancées et radiateur aux proportions massives... riches

Demandez à votre distributeur de vous renseigner sur le Mode de Paiement Différé G.M.A.C. qui facilite l'achat d'un auto. P-26-5-28-BF

couleurs Duco s'harmonisant avec la décoration des intérieurs... capitonnage et aménagement de luxe... PLUS la souplesse du puissant moteur Pontiac à six cylindres... la sécurité des Freins aux Quatre Roues et le confort des Amortisseurs Hydrauliques Lovejoy!

Faut-il s'étonner si le Nouveau Pontiac Six de Série est considéré comme le premier de sa classe en fait de style et de perfectionnements? Consultez-le vous-même en vous faisant donner une démonstration.

Le vendeur de Pontiac sera heureux de vous fournir détails complets et prix et de vous donner une démonstration de ce char.

GENERAL MOTORS PRODUCTS OF CANADA, LIMITED
Division Pontiac

Winnipeg

OSHAWA

Vancouver

Le Nouveau

PONTIAC SIX

De Série

PRODUIT DE LA GENERAL MOTORS OF CANADA, LIMITED

ESSAI
GRATUIT
DE
30
JOURS



Envoyez-nous aujourd'hui et nous vous enverrons tous les détails concernant notre offre de faire l'essai d'une Viking sur votre ferme à nos dépens—NOUS PAYONS LES FRAIS DE TRANSPORT. Vous ne serez sous aucune obligation d'acheter.
La Viking est fabriquée dans la plus grande manufacture d'écrèmeuses au monde et EST GARANTIE POUR 10 ANS.

Ecrivez-nous aujourd'hui. Nous avons besoin d'agents là où nous ne sommes pas représentés.

VIKING

Swedish Separator Company, Limited,
29 rue Notre-Dame Est., Montréal.

DRAINAGE

RE CUIE
DELLE"

5 et 9 pouces

NOS PRIX

TURÉS PAR
ADELLE, Ltée
seph - Québec

sujet
nquez
d Six.
ccable
valeurs
xe des

h Stan-
Six Spé-
l Six, de
e. Taxes

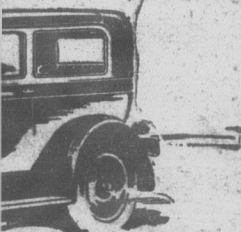

NIGHT
RD SIX

o., Limited

l, Winnipeg

24

24

24

POUR LES GENS PRESSÉS

—Sammy Mandell a défendu son titre avec succès contre Mc Larnin.

—Pendant les exercices de tir à Varsovie, un canon éclate et deux hommes sont tués.

—Une explosion a surpris 160 mineurs dans une mine à Pennsylvanie. Une douzaine seulement en réchappent.

—Sa Grandeur Mgr Mathieu, évêque de Régina, célébrera le 2 juin son jubilé sacerdotal.

—C'est aujourd'hui même qu'a lieu la vente à l'enchère de trois pouvoirs d'eau du Saint-Maurice.

—La guerre civile se continue toujours en Chine. Les Nationalistes ne sont plus qu'à quelques milles de Pékin.

—Un nommé Cordner, de Montréal, a avalé un petit morceau de verre et est mort quelques heures après dans des douleurs atroces.

—Des soumissions seront incessamment demandées pour le nouvel élévateur à grains à Québec. Cet élévateur mesurera 500 pieds par 65.

—M. l'abbé Onésiphore Lemay, natif de Leclercville, comté de Lotbinière, est décédé subitement à Ottawa, à l'âge de 64 ans.

—Toutes nos sympathies à M. Arthur Duval, de St-Augustin, qui a vu sa grange incendiée avec son contenu, une perte de plus de quatre mille piastres.

—I. Euch. Lavoie, de Ste-Flore, revenait à bicyclette des Chutes Shawinigan quand il a été frappé par une auto et tué sur le coup.

—On a tenté de faire sauter la résidence de l'exécuteur des fameux anarchistes Sacco et Vanzetti. Heureusement, personne n'a été blessé.

—A partir du 10 juin, il y aura un service régulier d'avions entre Québec et les établissements de la Côte Nord et de la rive sud dans le bas du Saint-Laurent.

—Quatre avocats d'Ontario viennent d'être rayés du tableau. Notre Barreau peut soutenir avantageusement la comparaison avec celui de la province voisine.

—Dans un moment de folie, M. Désiré Lefebvre, de St-Romuald, s'est tiré un coup de carabine à la gorge et est mort quelques instants après. Il était âgé de 50 ans et père de plusieurs enfants.

—La Fête des Arbres a été célébrée avec éclat à Grand'Mère. L'honorable M. Mercier y assistait et il a été heureux d'annoncer que son département avait fait planter plus d'un million d'arbres.

—C'est aujourd'hui même qu'a lieu, à Rimouski, le sacre de Sa Grandeur Mgr Courchesne, le nouvel évêque de ce diocèse. Son Eminence le cardinal Rouleau préside la cérémonie. Grand nombre de prélats y assistent.

—Le major G.-N. Blais a été nommé commandant du régiment de Montgomery, avec quartier général dans cette ville, en remplacement du lieutenant-colonel Dus-sault, transféré au commandement du 2e bataillon de réserve de ce régiment.

—La barge Lemay, bien connue des paroisses situées sur les deux rives du St-Laurent, en amont de Québec, a été incendiée sur la berge de Ste-Croix où elle était échouée. On avait commencé à la réparer pour la saison.

—La Cour d'Appel a cassé la sentence des propriétaires et gérant du théâtre Laurier, de Montréal, qui avaient été par un jury tenus responsables de la trépidation dans laquelle 77 enfants ont été étouffés ou brûlés.

—A Buenos Ayres, un tigre a abattu son gardien d'un coup de patte et l'a ensuite dépecé en présence des spectateurs horrifiés. On a dû l'abattre à coups de revolver. Il ne fait pas bon jouer avec les bêtes sauvages. Un jour ou l'autre leur naturel féroce reprend le dessus.

—Les autorités du Séminaire ont décidé la construction d'un pensionnat et d'un externat dans la paroisse du Saint-Sacrement. On se servira du Petit Séminaire actuel pour agrandir le Grand Séminaire devenu trop étroit.

—L'Italia, dirigeable italien, a survolé le pôle nord et n'y a vu qu'une terre désolée. Aucun membre de son équipage n'a voulu mettre pied à terre, et il lui a fallu rebrousser chemin sans avoir rempli sa mission d'établir au pôle un poste d'observation.

—Il y aura grande fête à Saint-Raymond au début de juin: M. l'abbé François-Alfred Bergeron y célébrera ses noces de diamant sacerdotales. Il est âgé de 85 ans. Son ministère a été particulièrement fécond. Il a été tour à tour professeur au Séminaire de Québec et curé de St-Antoine, St-Raymond et St-Gervais.

—Qui donc disait que la France était pauvre? Appauvrie, oui; pauvre, non. Et la preuve, c'est que le premier ministre Poincaré a été obligé de fermer avant la date fixée la souscription au nouvel emprunt national: l'argent rentrait trop vite. Le succès phénoménal de cet emprunt déterminera la stabilisation du franc.

—Au cours d'un dîner intime que le Comité France-Amérique a offert au baron de Vitrolles à l'occasion de son pro-

chain départ, celui-ci a remis à Mgr Camille Roy les insignes et le diplôme d'officier de la Légion d'Honneur. Le lieutenant gouverneur et le premier ministre assistaient à ce dîner.

—M. Joseph Labelle, de Bécancour, a vu toutes ses propriétés détruites par le feu, que l'on attribue aux souris. Son épouse et leurs dix-sept enfants durent se sauver en vêtements de nuit. Un voisin, M. Jules Lapointe, sauva le bébé d'un an et demi en passant par une fenêtre. Les dommages s'élevèrent à plusieurs milliers de piastres.

—Le pont de Métis sera reconstruit sous peu. Les travaux seront poussés avec le plus de rapidité possible. Cinq municipalités sont intéressées dans l'entreprise. Ce sont celles de St-Octave, Priceville, Mont-Joli, St-Jean-Baptiste et Ste-Flavie. Le pont de Métis n'est plus jeune. Il a, paraît-il, 68 ans révolus.

—La maison W. A. Marsh, l'une des plus anciennes manufactures de chaussures de la vieille capitale, est en liquidation. L'industrie de la chaussure à Québec a passé par une crise assez sérieuse, dont elle commence à se remettre. La compagnie Marsh sera réorganisée, ce qui veut dire que la manufacture continuera de fonctionner.

(Suite à la page 417)

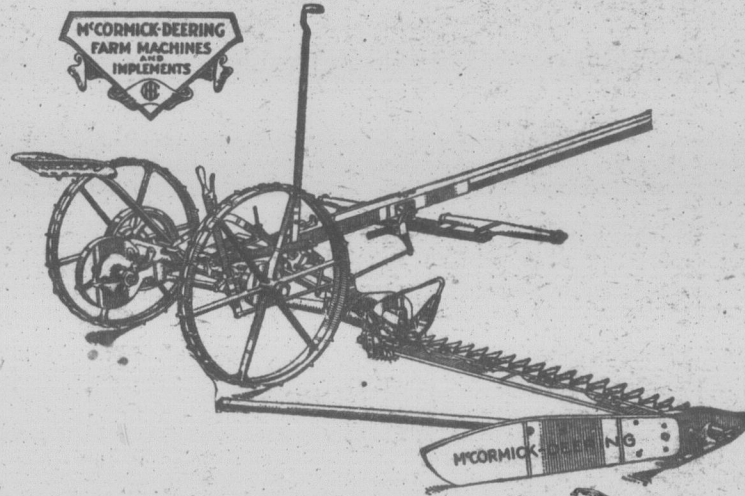

Coupez, Râtelez et Chargez le Foin Plus Vite et Mieux avec les Instruments Modernes de McCORMICK-DEERING

"McCormick" et "Deering", ce sont depuis des générations les noms de bons instruments pour le foin. Par tout l'univers, vous trouverez des fils de cultivateurs faisant encore usage de faucheuses, râteleuses, etc., qui furent employées et transmises de père en fils. Outils robustes encore, en dépit du dur service fait pendant vingt, trente et même quarante ans.

Vous pouvez avoir l'un de ces patriarches dans votre remise à instruments. Si vous en avez un, vous savez tout aussi bien que nous la pleine valeur de la qualité McCormick-Deering. Cependant, si vous n'en avez pas, le temps est arrivé de les remplacer par de nouveaux et efficaces McCormick-Deering. Leur étendard de qualité est aujourd'hui aussi élevé que jadis—et leur construction dénote les effets d'années d'améliorations constantes. La ligne McCormick-Deering est imbattable.

Si vous récoltez du foin, vous avez besoin de ces outils, faiseur d'argent. Votre agent local de McCormick-Deering, est à votre service, avec la ligne complète de McCormick-Deering.

INTERNATIONAL HARVESTER COMPANY
of Canada, Ltd
HAMILTON CANADA

CHARGEUR DE FOIN McCORMICK-DEERING

Fabrique de six pieds de longueur, avec cylindre simple ou double. Léger et rapide, il manipule avec aisance les plus grands andains. Des sections ajustables rendent plus facile la tâche de commencer à charger par un jour de grand vent. Le chargeur à double cylindre manipule andains et veillottes ou meulons.



18 Caractéristiques remarquables de la FAUCHEUSE McCormick-Deering

1. Forcée et durcie accrues grâce à de meilleures méthodes de fonte et de coulage des différentes parties.
2. Charpente coulée d'une seule pièce. Alignement parfait des parties assurées.
3. Rouleau et roulement sur billes le rendent facile à tirer.
4. Mécanisme plus fort et plus pesant. Bien protégé contre la poussière. Engrenage conique plus robuste.
5. Embrayage amélioré—tension uniforme assurée par pression à ressort.
6. Coussinets améliorés avec huilage plus facile.
7. Accès facile aux coussinets du vilebrequin pour les remplacer au besoin.
8. Fosse automatique maintient raccordement parfait avec le couteau d'avant. Facilement enlevé et remplacé.
9. Plus grande flexibilité de la barre de coupe. Suit mieux les inégalités du terrain. Le poids de la barre est supporté par des roues.
10. Dégagement plus haut que l'ordinaire, avec leviers à main ou au pied.
11. Appareil amélioré pour lever, avec ajustements simples et faciles.
12. Barre du couteau en acier carbone traité de manière à prévenir tout fléchissement.
13. Des plaques en acier trempé protègent la barre contre l'usure par le couteau.
14. Protectors améliorés, pourvus de plaques-soutien en acier avec bords dentelés.
15. Porte-couteau d'une seule pièce en acier forgé, avec étui trempé raccordé avec la fosse.
16. Facilité d'ajustement pour obtenir registre parfait du couteau.
17. Plus grand espace pour la barre du couteau.
18. Attache plus forte et plus commode.

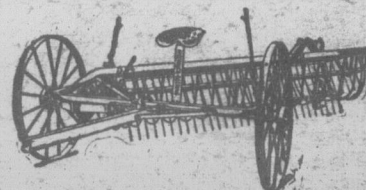

Râteau et Faneur McCORMICK-DEERING

Entièrement fait d'acier. Les dents sont rapprochées, et l'angle des dents et la hauteur des deux extrémités du dévidoir sont ajustables. La façon rapide et gentille avec laquelle le foin est manipulé le laisse en andains légers et bien aérés. Longueur du râteau 7 pieds et 3 pouces.

Si vous voulez que votre

CRÈME

vous rapporte pour sa pleine valeur, et qu'elle vous soit payée toujours

LE PLUS HAUT PRIX DU MARCHÉ

expédiez-la immédiatement

BROOKSIDE DAIRY, Ltd
Chemin St-Louis - Québec

Qui est une de nos affiliations, entièrement sous notre contrôle

J. B. RENAUD & CIE, Inc.
Québec

Remises faites 2 fois par mois; chèques payables au pair.

L'ACT

Moyens p...
la dissén

Les recommand... nous donnons ici s... légères altérations... conditions particuliè...

Nous recommand... juin, de déraciner... tiges du maïs sucré... qui sont encore sur l... servir, pour cela, d'...

Autre manière, e... juin, les chaumes (bour profond de n... tous complètement...

Brûler tous les... traîment sur la ferr... tous des dépendan... bles et les porcher... Que l'on pratique

Industrie

(Suite de

On peut donc co...ède, que si 100 lb...tient que 10. % d'h...et 1/2% de caséine...de matière grasse...tière étrangère ser...de matière grasse...ment de 114.9 lbs...de gras.

Un autre beu...d'humidité, 6. % d...ne contiendra que...se. La proportion...sera de 1 lb pour e...tière grasse, don...128.3 lbs de beurr...

Il va sans dire...cas ce n'est pas d...avec la loi, mais...fabrique de temp...d'où proviennent...les rendements e...de gras d'une fab...

S'il y a des fr...quent continue...tes les opératio...de manière à ob...rendement pour...qu'ils ont à convi...a d'autres par ce...quent pas assez...perdre des somm...à leurs patrons...

Que les prop...ou les fabricant...pour contrôler t...brication; qu'ils...trons sur la quar...être faite par 10...de nature à les dé...ne reçoivent que...pour chaque 100...dient et ils ont l...plus.

Il est vrai que...ries des villes ne...cation, mais il le...112 à 116 qu'ils...re qui peuvent...lbs de gras, ce q...cation au moim...dans les beurres...de la différence...il y a le transpo...et demi à deux...pour l'expédition...qu'il ne coûte q...l'expédition en...U

L'ACTUALITÉ AUX CHAMPS

La pyrale du maïs

Moyens pratiques de combattre et d'empêcher la dissémination de cet insecte nuisible

Les recommandations générales que nous donnons ici sont susceptibles de légères altérations pour s'adapter aux conditions particulières de chaque ferme.

Nous recommandons d'ici au 1er de juin, de déraciner et brûler toutes les tiges du maïs sucré de la récolte de 1927 qui sont encore sur le champ; on peut se servir, pour cela, d'un rateau à foin.

Autre manière, enfouir avant le 1er juin, les chaumes (racines) par un labour profond de manière qu'ils soient tous complètement recouverts de terre.

Brûler tous les déchets de maïs qui traînent sur la ferme surtout aux alentours des dépendances, surtout les étales et les porcheries.

Que l'on pratique, comme méthode de

Industrie Laitière

(Suite de la page 413)

On peut donc conclure, par ce qui précède, que si 100 lbs de beurre ne contiennent que 10.0% d'humidité, 2½% de sel et ½% de caséine, il contiendra 87 lbs de matière grasse. La proportion de matière étrangère sera de 1 lb. pour 5.69 de matière grasse donnant un rendement de 114.9 lbs de beurre par 100 lbs de gras.

Un autre beurre contenant 16.0% d'humidité, 6.0% de sel et 1 lb de caséine ne contiendra que 77 lbs de matière grasse. La proportion de matière étrangère sera de 1 lb pour chaque 3.34 lbs de matière grasse, donnant un rendement de 128.3 lbs de beurre par 100 lbs de gras.

Il va sans dire que dans ce dernier cas ce n'est pas du beurre en conformité avec la loi, mais tout de même il s'en fabrique de temps à autre et démontre d'où proviennent les variations dans les rendements en beurre par 100 lbs de gras d'une fabrique à l'autre.

S'il y a des fabricants qui s'appliquent continuellement à contrôler toutes les opérations de leur fabrication de manière à obtenir le maximum de rendement pour la matière grasse qu'ils ont à convertir en beurre, il y en a d'autres par contre qui ne s'y appliquent pas assez et qui, de ce fait, font perdre des sommes assez considérables à leurs patrons.

Que les propriétaires de beurreries ou les fabricants fassent leur possible pour contrôler tous les détails de la fabrication; qu'ils renseignent leurs patrons sur la quantité de beurre qui peut être faite par 100 lbs de gras, ce sera de nature à les détourner des villes où ils ne reçoivent que 112 à 116 lbs de beurre pour chaque 100 lbs de gras qu'ils expédient et ils ont le transport à payer en plus.

Il est vrai que les beurreries ou laiteries des villes ne chargent pas de fabrication, mais il leur reste la différence de 112 à 116 qu'ils paient à 125 lbs de beurre qui peuvent être obtenus par 100 lbs de gras, ce qui équivaut à une fabrication au moins égale à celle chargée dans les beurreries de paroisse. A part de la différence de la quantité de gras, il y a le transport qui coûte de un centin et demi à deux centins par livre de gras pour l'expédition de la crème, tandis qu'il ne coûte que un demi centin pour l'expédition en beurre.

UN OBSERVATEUR.

contrôle, un labour d'automne ou de printemps. L'important est que l'on enterre tous les chaumes. Pour travailler le sol, on emploiera ensuite une herse à disque afin de ne pas ramener les chaumes à la surface. Si des racines restent sur le sol, il faut les recueillir à la main et les brûler. Quand les racines et les débris de tiges ont été enfouis, les vers les quittent, remontent à la surface et cherchent un abri pour se protéger ou se

NOUS SOMMES PIONNIERS

DANS L'ÉLEVAGE DE

CHINCILLAS

Notre élevage a été fait en vue de produire la meilleur et plus jolie fourrure et d'améliorer notre troupeau.

Sujets de Choix Enregistrés à Vendre

HANSULD BROS

TAVISTOCK, ONTARIO

changer en papillon. Si tous les restes, ou que le hersage découvre des racines racines ou chaumes, sont bien recouverts avant le 1er juin, le ver les rejoint, y de terre, les chenilles ne trouvent pas de refuge et périssent avant de pouvoir se transformer en papillons.

JOS.-I. BEAULNE,

Lorsque l'enfouissement est mal fait, Service provincial d'entomologie.

Les Instruments Aratoires Modernes Améliorent les Conditions de Travail sur la Ferme

Faites Vos Foins avec des Faucheuses, des Râteaux à Bascule des Râteaux de Côté et des Chargeurs à Foin MASSEY-HARRIS

Vos Meilleures "Mains" Pendant la Fenaison sont les Machines à Foin Massey-Harris

Les Machines à Foin ne sont employées que très peu chaque saison, cependant elles sont indispensables pour faire les foins rapidement et aisément.

Il est important alors, que vos machines à foin soient solides et en état de rendre service, et plus vos machines dureront, plus vos frais de fonctionnement seront abaissés. Aussi, un outillage qui renferme la qualité—se traduisant en un bon service—donne généralement moins de trouble et de retard par cause de rupture.

Plusieurs cultivateurs achètent les Machines à Foin Massey-Harris pour leur renommée d'un long service et aussi parce qu'ils ont remarqué que ces machines font le meilleur ouvrage et donnent le moins de trouble.

Muni d'une Faucheuse, d'un Râteau de Côté et Faneuse et d'un Chargeur à Foin Massey-Harris, vous possédez un outillage sûr pour couper, faner et charger votre foin. Des modèles nouveaux ont été ajoutés à notre assortiment ces dernières années; ils possèdent plusieurs nouvelles caractéristiques importantes.

Votre Agent Local Massey-Harris se fera un plaisir de vous renseigner en tout point.



LA CIE. MASSEY-HARRIS, LIMITEE

FONDEE EN 1847 - IL Y A 81 ANS

MONCTON · MONTREAL · TORONTO · WINNIPEG · BRANDON · REGINA · SASKATOON
SWIFT CURRENT · YORKTON · CALGARY · EDMONTON · VANCOUVER
AGENCES PARTOUT

Caractéristiques remarquables de la FAUCHEUSE MICK-DEERING

trée accrues grâce à de meilleures fontes et de coulage des parties.

coulée d'une seule pièce, parfait des parties assurées, roulement sur billes le rendant plus robuste.

plus fort et plus pesant, contre la poussière. Engrenage robuste.

amélioré—tension uniforme action à ressort.

améliorés avec huilage plus

aux coussinets du vilebrequin, emplacement au besoin.

matique maintient raccourci avec le couteau d'avant, levé et remplacé.

flexibilité de la barre de coupe, pour les inégalités du terrain, la barre est supportée par des

at plus haut que l'ordinaire, main ou au pied.

amélioré pour lever, avec ajustage et facile.

couteau en acier carbone, pour prévenir tout fléchissement.

en acier trempé protège la surface par le couteau.

améliorés, pourvus de plaques d'acier avec bords dentelés, au d'une seule pièce en acier trempé raccourci avec

ajustement pour obtenir le meilleur du couteau.

espace pour la barre du couteau.

us forte et plus commode.

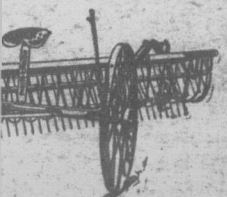

et Faneur MICK-DEERING

it d'acier. Les dents sont en acier et la hauteur des dents du dévidoir sont ajustées et gentille avec laquelle le foin est laissé en andains réguliers. Longueur du râteau 7

Le rendez-vous des Éleveurs

Le Rat musqué (ou ondatra)
Son importance au Canada comme animal à fourrure

Aucun animal ne tient une place plus importante dans le commerce des fourrures que l'humble mais prolifique rat musqué. Sa fourrure connue sous le vocable commercial de "Hudson seal" et de "Baltic seal" est beaucoup recherchée du public en général, parce qu'elle est à la fois durable et d'un prix modéré. La fourrure du rat musqué sert à la confection de plusieurs articles de vêtement. Employée soit à l'état naturel, soit teinte ou appareillée quant à la couleur, ou éjarrée, c'est-à-dire débarrassée de ses longs poils, elle donne un bon service. Le pelage du rat musqué noir étant plus lustré et plus touffu que celui du rat musqué brun, il est naturel que la fourrure du premier soit plus recherchée et se vende plus cher.

Le classement des peaux se fait d'après la dimension de la peau et l'époque de la capture; ainsi, les termes—automne, hiver et printemps—qui servent à désigner cette époque, ont leur importance. Les peaux les plus appréciées sont celles des sujets capturés à la fin de l'hiver et au commencement du printemps. On peut y inclure aussi celles des captures faites au cours de décembre, janvier et février, en tenant compte des variations de climat dues à la position géographique. En automne la fourrure du rat musqué est moins fournie qu'en d'autres saisons et celle des sujets capturés à l'époque du printemps avancé quoique épaisse, ne se prête pas aux procédés de teinture exigés par le commerce.

A l'époque où le commerce des fourrures en Amérique était encore peu important en comparaison de ce qu'il est aujourd'hui,

l'apprêt et la teinture des peaux se faisait principalement en Europe et le fait, par exemple, d'avoir été préparée à Leipzig, conférait à une fourrure une garantie d'excellence. Les progrès accomplis récemment dans le commerce des fourrures en Amérique du Nord et le perfectionnement rapide des procédés de teinture et d'apprêt aux États-Unis en particulier, ont donné la suprématie au continent américain qui produit maintenant des fourrures de qualités égales à celles du continent européen. Les peaux destinées à la confection des manteaux de "Hudson seal" étaient autrefois teintes à Paris ou dans certaines villes allemandes, mais de nos jours, les teinturiers américains offrent un produit qui, sous le rapport de la qualité, du fini et de la durée, est supérieur aux peaux préparées en Europe. Un des exploits les plus remarquables au point de vue économique, accompli en ces dernières années par l'industrie américaine de la teinture et de la préparation des fourrures, a été la transformation de la peau de rat musqué au moyen du procédé de teinture dit "Hudson seal". Ce nouveau perfectionnement a porté profit au commerce canadien en général vu que le petit mammifère dont il s'agit abonde au Canada.

La demande croissante de peaux de rat musqué, en encourageant la chasse active de ce petit animal, a causé sa disparition en certains endroits. On l'a presque fait disparaître de certaines régions des États-Unis où il abondait jadis et il a fallu édicter des lois en vue d'assurer sa conservation. Les étendues canadiennes où l'ondatra peut se produire à perpétuité se trouvent donc à acquérir plus de valeur.

Vu que le rat musqué est réparti sur de vastes portions de notre pays et que l'élevage en est relativement facile en comparaison de celui des autres animaux à fourrure, la manière de l'élever sur des fermes appropriées fait l'objet d'études de plus en plus répandues et dans plusieurs endroits on pratique cet élevage avec profit.

Parmi les marécages longeant les rives de la Saskatchewan inférieure, entre Cumberland House et le lac Winnipeg, se trouve une des régions où les rats musqués abondent le plus. Les bosquets de peupliers, les étangs et les marais qui traversent de biais la province du Manitoba depuis la partie sud-est jusqu'à la baie de Dawson sur une largeur variant de 50 à 100 milles sont d'excellents lieux d'élevage. Ces étendues ne comprennent que quelques-unes des régions habitées par les rats musqués et chaque province est abondamment pourvue d'endroits également bien peuplés. Les Territoires du Nord-Ouest et le Territoire du Yukon possèdent également de vastes étendues de terrains bien appropriés à l'élevage de l'ondatra.

Une fourrure aussi recherchée que celle du rat musqué était destinée fatalement à provoquer des imitations. Aussi, teinte simili-phoque, cette fourrure, après avoir été considérée au commencement comme une imitation de la fourrure du phoque, a-t-elle été elle-même l'objet d'imitations. La peau des lapins d'Europe et d'Australie sert à faire ces imitations, auxquelles on donne les noms de "Nearseal" et de "Sealine". Ces ingénieuses méthodes de commerce n'ont fait que rehausser dans l'estime du public la valeur de la peau de l'ondatra comme fourrure de prix modéré, et, par la faveur dont elle jouit, cette fourrure a contribué à encourager la création de fermes d'élevage de ce petit animal pour en accroître les sources d'approvisionnement. C'est la raison pour laquelle il a pris dans l'estime des éleveurs d'animaux à fourrure une importance considérable tant au Canada qu'aux États-Unis.

L'élevage du rat musqué en captivité se pratique plutôt par exception, car il est difficile. Le grand nombre de ceux qui élèvent des rats musqués sur des fermes d'élevage possèdent ou louent des marais pour obtenir le privilège exclusif d'y poser des pièges. L'entretien de ces petits animaux n'exige que la capture de leurs ennemis naturels au moyen d'attrapes et ne nécessite qu'un peu d'aliments naturels en cas d'urgence. Leurs ennemis naturels sont le renard, le coyote, le vison, les gros éperviers, les hiboux et les brochets.

(à suivre)

Maintenant
Le Nouveau Modèle Bas

Paiement par versements faciles. Généreuse allocation sur machine de toute marque.

TOUTES les merveilles caractéristiques qui assurent la durée, la précision de l'écrémage, la facilité de nettoyage—associées à la nouvelle amélioration d'un réservoir très bas, éliminant la nécessité de soulever les lourds seaux de lait—font la grande popularité de l'Écrémeuse Melotte. Procurez-vous des renseignements plus complets sur ce modèle.

R. A. Lister & Co. (Canada) Limited
58, rue Stewart Toronto. 133, rue St-Paul Québec.

ECREMEUSE Melotte

Envoyez Ceci

Veillez m'envoyer GRATIS le catalogue illustré de l'Écrémeuse Melotte.

Nom.....
Adresse.....

RATIONS QUALITÉ
"CANUCK"

Fabriquées par
La Cie CHISHOLM MILLING
Limitée - - Toronto

Les fabricants les plus anciens au Canada
des rations parfaitement équilibrées

AYEZ bien soin d'obtenir les prix "Canuck" avant d'acheter vos rations des vendeurs de porte en porte, système qui augmente forcément les prix.

THE CHISHOLM MILLING CO., LIMITED
Toronto, Ont.

"Rations Canuck"
Pâte à faire Poudre (LAYING MASH)
Craie à Gratier (SCRATCH FEED)
Ration des Poussins (CHICK FEED)
Pâte des Poussins en premier âge (STARTING MASH)
Ration des poussins Juniors (JUNIOR FEED)
Pâte d'accroissement (GROWING MASH)
Pâte d'engraissement (FATTENING MASH)
Ration des Figeons (PIGION FEED)
Pâte des Veaux (CALF MEAL)
"Rations Canuck"
Mélange avec métrane (HORSE FEED)
Ration des Forces (CIG FEED)
Ration des vaches laitières (DAIRY FEED)
Ration spéciale C.M.C.

Les **PRIX** ont été **REDUITS**

IODE
Le meilleur ami du cultivateur

Nous désirons vous envoyer tout à fait gratuitement un article d'intérêt remarquable, exposant les dernières données au sujet de l'iode.

Cet article, de la plume de Leis, dans le New Stateman (Londres, Angleterre), dit entre autres choses:
"Le cultivateur ne peut en connaître trop au sujet de l'iode. Comme le nitrogène fixé, l'iode est l'un des meilleurs amis du cultivateur."
Envoyez le coupon aujourd'hui.

The Canadian Salt Co., Limited
Windsor, Ontario

Veillez m'envoyer gratuitement l'article "The Advance of Iodine"—"Le Progrès de l'Iode".

Nom.....
Adresse.....

1228

Notre Vétérinaire Provincial le recommande

SÉL IODE WINDSOR
en blocs
"Il ne brûle pas la langue"
"Il prévient le Goître"

Le mal de reins est maintenant une chose du passé

Écrit une femme du Nouveau-Brunswick après avoir fait usage des Pilules de Dodd pour les Reins

Mme Stanley Parker souffrait de douleurs dans le dos et de courte haleine

Hillsboro, N.-B., 21 mai (Spéciale).—
"Je ne puis assez recommander les Pilules de Dodd pour les Reins après ce qu'elles ont fait pour moi, dit Mme S. Parker, une résidente hautement respectée de cet endroit. J'avais des douleurs terribles dans le dos et les jambes et j'avais l'haleine très courte. Je ne pouvais marcher qu'une courte distance, j'étais obligée de m'asseoir pour me reposer un peu.

Je décidai que c'étaient mes rognons qui fonctionnaient mal et je me dis: Je vais essayer les Pilules de Dodd pour les Reins. Après en avoir pris deux boîtes, je m'aperçus qu'elles m'avaient soulagée de façon merveilleuse. Voilà maintenant plus d'un an que j'en fais usage et j'en garde toujours à la maison. Je suis mère de trois enfants et je ne sais plus ce que c'est que d'avoir mal aux reins".

Les Pilules de Dodd pour les Reins sont vendues par tous les pharmaciens ou directement par la Dods Medicine Co., Ltd., Toronto, 2, Ont.

A VENDRE
Lapin Chinchilla, & Angora, Chats sauvages, Renards noirs argentés et enregistrés. Visons Sujets de choix.

FERME D'ELEVAGE QUEBEC.
B. P. 221,
MONTMAGNY, P. Q.

Je peux disposer de 40 à 50 couples de renards noirs argentés enregistrés, de très belle qualité.

AGENTS DEMANDÉS
Ecrivez pour détails à
C.-E. BOUCHARD
Ste-Anne de la Pocatière, P. Q.

RAPPORTS TÉLÉGR.

Montréal:—

Commerce passable. Marché des pommes de terre de l'I. P. Pommes de terre de N.-B., Pommes de terre d'Ontario

Importés:—

Oignons égyptiens, 112 lbs
Laitue, Iceberg, cag.
Épinards, pan. d'un boiss.
Céleri Cal. cag.
Céleri Flor., cag.
Carottes, Texas, pan. d'un
Betteraves, Louisiane, pa
Tomates mexicaines, pan
Choux-fleurs, caisse plate
Choux nouv. cag.
Fraises, Klondyke, chop.
Asperges, botte de 2 lbs,
Concombres, Flor. pan. d'
Arrivages de Wagons du
I. P. E. 3 de pommes de
N.-B. 50 de pommes de
Québec, 49 de pommes de
Ont. 1 de pommes.

Importés:—

9 de fraises, 1 de fèves,
8 de choux, 5 de po
1 de raisins, 3 de car
7 d'ananas, 24 de br

Québec:—

Commerce bon. Commerce bon. Marché de pommes de terre Pommes de terre de Québec Choux, vieux, qtl de Québec Carottes, betteraves de Laitue, cag., de Québec Rhubarbe, cag., Québec Asperge d'Ontario, pint

Importés:—

Oignons égyptiens, ql.
Choux, cag.
Choux-fleurs, la doz. be
Laitue Iceberg, cag. bel
Céleri, Cal. cag. beau.
Concombres, la doz.
Tomates mexicaines, ps
Pommes de terre nouv.
Carottes nouv. betterav
Fraises, chop.

Arrivages de wago

Québec, 4 de pommes
Importés:—
2 de choux, 1 de céleri,

INVEN

En tout pays demandez le
TEUR qui sera
MARION &
264, rue Université,
22, rue St-François, Québec

SOUSSIONS PO

DES soumissions cachetées par le chef du ministère des Travaux publics à Ottawa, seront reçues (heure avancée), le mercredi 27 mai, à 10 heures, à la Direction des Travaux publics, Dominion dans toute la province. On peut se procurer des formulaires en s'adressant au chef du ministère des Travaux publics; à G.-S. Gingras, secrétaire, à J. J. Mines, vice-secrétaire, Place d'Youville-Pouliot, édifiée de la Doune. Les soumissions qui ne sont pas accompagnées des formulaires fournis par le ministère ne seront pas étudiées.

Le ministère se réserve le droit de ne pas accepter un dépôt de garantie si le montant de la soumission excède celui du contrat.

Par

Ministère des Travaux
Ottawa, le 16 mai 1928

PAGE DES MARAICHERS

LE 18 MAI, 1928.

RAPPORTS TÉLEGRAPHIQUES OFFICIELS SUR LES MARCHÉS DE :

Montréal:
 Commerce passable.
 Marché des pommes de terre, très faible.
 Pommes de terre de l'I. P. E., blanches, 9 lbs "A" \$1.00 à \$1.10
 Pommes de terre de N.-B., blanches 80 lbs90 à 1.00
 Pommes de terre d'Ontario, blanches, 80 lbs "A"85 à .90

Importés:
 Oignons égyptiens, 112 lbs, rég. 4.00 à 4.25
 Laitue, Iceberg, cag. 4.25 à 4.50
 Epinards, pan. d'un bois 1.75
 Céleri Cal. cag. 9.50 à 10.00
 Céleri Flor., cag. 6.00
 Carottes, Texas, pan. d'un bois 2.75
 Betteraves, Louisiane, pan. d'un bois 3.25
 Tomates mexicaines, pan. No 14444 3.75 à 4.00
 Choux-fleurs, caisse plate 3.25
 Choux nouv. cag. 7.00 à 7.25
 Fraises, Klondyke, chop.24 à .25
 Asperges, botte de 2 lbs, la doz. 5.00 à 6.00
 Concombres, Flor. pan. d'un bois. No 1 6.75

Arrivages de Wagons du 9 au 16 mai inclusivement:
 I. P. E. 3 de pommes de terre.
 N.-B. 50 de pommes de terre.
 Québec, 49 de pommes de terre.
 Ont. 1 de pommes.

Importés:
 9 de fraises, 1 de fèves, 10 de céleri, 18 de laitue, 3 de concombres, 4 de choux-fleurs, 8 de choux, 5 de pommes, 2 de pois, 3 d'épinards, 14 de tomates, 1 d'asperges, 1 de raisins, 3 de carottes, 1 d'oignons, 8 de légumes mélangés, 2 de patates sucrées, 7 d'ananas, 24 de bananes, 19 d'oranges, 4 de pamplemousses.

Québec:
 Commerce bon.
 Commerce bon.
 Marché de pommes de terre, bas.
 Pommes de terre de Québec, blanches, 8 lbs "A" \$1.10
 Pommes de terre de Québec, blanches, 80 lbs "B" 1.00
 Choux, vieux, qtl de Québec 5.00
 Carottes, betteraves de Québec, 70 lbs 1.50
 Laitue, cag., de Québec 4.00 à 4.25
 Rhubarbe, cag., Québec 2.00 à 2.25
 Asperge d'Ontario, pinte (11) 3.00

Importés:
 Oignons égyptiens, ql. de choix 6.00
 Choux, cag. 8.00
 Choux-fleurs, la doz. beaux 4.00
 Laitue Iceberg, cag. belle 6.00
 Céleri, Cal. cag. beau 8.00 à 8.50
 Concombres, la doz. 1.10
 Tomates mexicaines, pan. 3.00 à 3.50
 Pommes de terre nouv. pan. d'un bois 4.00
 Carottes nouv. betteraves, pan. d'un bois 3.25 à 3.50
 Fraises, chop.28

Arrivages de wagons du 10 au 16 mai, inclusivement:
 Québec, 4 de pommes de terre.

Importés:
 2 de choux, 1 de céleri, 1 d'oignons, 1 d'ananas, 15 de bananes.

J.-H. L.

INVENTIONS

En tout pays demandez le GUIDE DE L'INVENTEUR qui sera envoyé gratuitement.
MARION & MARION
 264, rue Université, Montréal.
 22, rue St-Pierre, Québec et Washington, D. C.



SOUSSIONS POUR CHARBON

DES soumissions cachetées, adressées à l'acheteur en chef du ministère des Travaux publics à Ottawa, seront reçues par lui jusqu'à midi, (heure avancée), le mercredi 6 juin 1928, pour la fourniture du charbon pour les édifices du Dominion dans toute la province de Québec.
 On peut se procurer des devis et des formules de soumissions en s'adressant à l'acheteur en chef du ministère des Travaux publics, Ottawa; à G.-S. Gingras, station postale "H", Montréal; à J. Mines, vic. édifice du Revenu de l'Intérieur, Place d'Youville, Montréal, et à Arthur Poulet, édifice de la Douane, Québec.
 Les soumissions qui ne seront pas faites sur les formules fournies par le ministère, conformément aux conditions et devis ministériels, ne seront pas étudiées.
 Le ministère se réserve le droit d'exiger de l'adjudicataire un dépôt ne dépassant pas 10 pour cent du montant de la soumission afin d'assurer la bonne exécution du contrat.

Par ordre,

S. E. O'BRIEN,
 Secrétaire.

Ministère des Travaux publics
 Ottawa, le 16 mai 1928.

Pour les gens pressés

(Suite de la page 414)

—Au Luxembourg, une jeune fille, portant une forte somme, traversait une forêt avec un garde-forestier pour rejoindre son fiancé, qui devait l'épouser le lendemain. Surviennent deux gendarmes, le garde leur confie la jeune fille. Peu après, entendant un coup de feu, le garde retourne sur ses pas et aperçoit les gendarmes en train de dévaliser la jeune fille assassinée. Il les a dénoncés à la justice.

—On a fait beaucoup de tapage à la Chambre des Communes au sujet de patronage. Se basant sur le rapport de la Commission royale des douanes, l'hon. M. Etler, ministre du revenu national, demandait permission de nommer lui-même certains fonctionnaires, pour assurer une plus grande efficacité du service. L'opposition voudrait que, dans tous les cas, le ministre s'entende avec la Commission du Service civil.

—Nous annonçons, la semaine dernière, la construction en Angleterre d'un dirigeable pouvant porter 100 passagers. Voici qu'aux Etats-Unis un ingénieur vient de terminer les plans d'un aéroplane géant qui en transportera 200 à une vitesse de 150 milles à l'heure.

Lorsque les aéroplanes pourront voler à une altitude de 10 milles, on croit que la vitesse pourra être doublée, par suite de la moins grande résistance de l'air.

—La cérémonie de l'investiture de Mgr D.A. Morisset, curé de Saint-Joseph de la Beauce, prêtre récemment à la prélatrice

aura lieu de dimanche 10 juin prochain. Cette cérémonie aura lieu à 3 heures de l'après-midi et sera présidée par Mgr Omer Cloutier, qui représentera Son Eminence le cardinal Rouleau. Mgr Cloutier est un enfant de la paroisse de St-Joseph. Au cours de cette cérémonie, il y aura présentation d'adresse de la part des paroissiens et réponse du curé. Le soir, il y aura banquet au couvent pour les invités et les notables.

NOTES SPORTIVES

—Bébé Ruth a déjà frappé, cette saison, douze coups de circuit.
 —La ligue de base-ball Québec-District commencera ses parties le 27 mai au terrain du Canadien et du Charny. La série se terminera le 12 août.

—Jack Dempsey admet qu'il s'entraîne mais il dit qu'il n'a pas l'intention d'entreprendre une autre campagne contre Gene Tunney. Il veut simplement se tenir en forme.

—Une française, Nanette LeBlanc, a remporté le championnat féminin au golf, en Angleterre. Ça été une surprise pour tout le monde. On sait que le golf est le jeu favori des Anglais.

—Tommy Loughran se battra contre Pete Latzo le 30 mai à Brooklyn; contre Jack Delaney ou Jimmy Slattery le 7 juin au stade des Yankees, et contre Léo Lomski le 13 juin à Brooklyn.

—McNaughton a mis, à Québec, le vétérinaire P. O'Dowd, hors de combat à la cinquième reprise d'un engagement qui devait en durer dix. Celui-ci mordit plusieurs fois la poussière avant de prendre le compte de dix.

Renards Argentés Supérieurs

N'ACHETEZ QUE LES MEILLEURS
 Nous faisons une spécialité de l'élevage de sujets de la plus haute qualité pour fondation de ranch. Écrivez pour avoir littérature et nos prix.

PRATTE & WOLFF FOXES Limited
 PETERBORO, Boite 800 ONTARIO.

La moindre surprise l'émotionnait et lui occasionnait de fortes palpitation de coeur

Mme Ambroise Orser, d'Elginburg, Ont., écrit:—"J'ai souffert assez longtemps de maladie de coeur, dont l'état de mes nerfs semblait être la cause. A la moindre surprise mon coeur s'agitait et palpitait et quelque fois au point d'avoir de fortes crises. J'ai souffert comme cela jusqu'au jour où je vis



l'annonce des pilules Milburn pour le coeur et les nerfs, je décidai alors de les essayer. Je n'en avais pris que quelques boîtes lorsque je me sentis mieux et en très peu de temps mon coeur fût entièrement autre.

Prix 50c, la boîte chez tous les pharmaciens et marchands, ou envoyer par la maille directement sur réception du prix par The T. Milburn Co., Limited, Toronto, Ont.

ARGENT A PRÊTER

Argent à prêter et à placer sur hypothèques et autres garanties, en ville et à la campagne, aux particuliers, aux fabricants et aux municipalités.

E. BOISSEAU PICHER

NOTAIRE
 Prêts et Placements
 80 rue St-Pierre,
 Québec, Tél. 2-3200

Lisez le Bulletin de la Ferme

PRODUITS NIAGARA

POUR

ARROSAGES et SAUPOUDRAGES

19 années de résultats et d'expérimentation ont prouvé leur valeur et leur efficacité

FAMEUX POUR LEUR QUALITE

Arséniate de Plomb—Arséniate de Chaux—Bouillie Bordelaise
 Sulfate de Cuivre—Sulfate de Nicotine (Black Leaf 40)
 Mélanges à saupoudrer et à arroser—Bouillie soufrée

N'acceptez pas d'imitation: il n'y a pas de substitut pour la qualité.

Les Produits Niagara sont sûrs, certains, uniformes, efficaces. Ils sont absolument garantis.

Nous maintenons à la disposition des cultivateurs un service d'experts en Horticulture, Entomologie, Pathologie et Chimie. Leurs services sont gratuits. Exposez-leur vos problèmes difficiles.

NIAGARA BRAND SPRAY COMPANY, LTD.

Coopérative Fédérée de Québec

114 St-Paul Est - Montréal

Seuls distributeurs pour la province de Québec

ne- sur ute

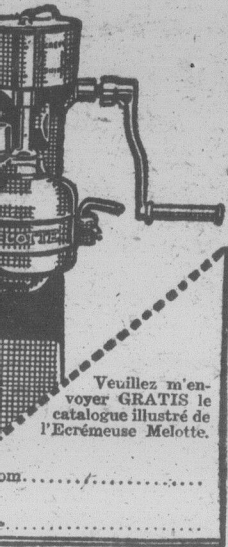

Veuillez m'envoyer GRATIS le catalogue illustré de l'Ecrémeuse Melotte.

LITE

ations Canuck"

à faire l'ordre
 (LAYING MASH)
 Drain à Gratter
 (SCRATCH FEED)
 ition des Poussins
 (CHICK FEED)
 de des Poussins en
 premier âge
 (STARTING MASH)
 des poussins Juniors
 (JUNIOR FEED)
 de d'engraissement
 (GROWING MASH)
 de d'engraissement
 (PATTENING MASH)
 ation des Pigeons
 (PIGEON FEED)
 Pâtée des Veaux
 (CALF MEAL)
 (CALF MEAL)
 "Canuck"
 Souffle Avec Mécan
 ation des chevaux
 (HORSE FEED)
 ition des Porcs
 (PIG FEED)
 des vaches laitières
 (DAIRY FEED)
 on spéciale C.M.C.

DUITS

Votre Vétérinaire Provincial le recommande



DSOR blocs

pas la langue"

nt le Goitre"

FERME

24

24

24

Servez-vous de LA POUDRE A PATE MAGIQUE



dans toutes vos cuissons. Votre succès est assuré.

Fabriquée en Canada Ne contient pas d'alun

LA CIE. E.W. GILLETT LTEE. TORONTO MONTREAL QUEBEC

Vous n'avez pas de salon ! Où recevrez-vous ?

Vous avez, madame, une aimable aisance. Elle vous permet de choisir un gentil logis; mais, d'autre part, la situation de votre mari réclame pour son usage la pièce de réception dont vous aimeriez faire un salon. Il vous faut la lui abandonner pour y installer son bureau; c'est l'endroit dans lequel il donnera ses consultations, s'il est avocat, médecin; ses conseils, s'il est professeur, musicien, artiste, etc.

Il est de toute justice qu'il ait pour ses heures de travail, la chambre la mieux éclairée, la mieux aérée, la plus agréable, la plus vaste de la maison.

Je ne doute pas qu'au jour de réception cette chambre si confortable ne vous fasse défaut, car vous avez, madame, de charmantes et nombreuses amies que vous aimeriez à recevoir au mieux; mais croyez-vous qu'il n'y ait avec le ciel (je veux dire avec votre époux) des accommodements, et qu'il y ait impossibilité à ce qu'il consente à vous céder, au moins une après-midi par quinzaine, la possession de son petit domaine. Vous fixerez cette réception, au jour qui lui agréera, à celui où il est absent pour ses courses, ses visites, ses affaires, etc.

Il conviendra alors de changer l'aspect du bureau, de dissiper son atmosphère sérieuse pour lui donner un caractère frivole; de mettre des fleurs là où sont des livres, des photos, des bibelots à la place d'instruments de médecine. Quelques coussins sur les fauteuils, des tapis en vieille soie, des jetés en guipure sur les dossiers des sièges, et, au besoin, des rideaux de vitrage frais et de fantaisie, communiquant en quelques instants à la pièce un aspect personnel et intime.

Salle à manger-salon.—Cette accommodation du bureau en salon est-elle inacceptable ou impratique? Ne nous attardons pas à soupirer après un salon illusoire ou hyperbolique, et tournons nos vues vers la salle à manger.

Pour lui donner l'aspect d'une pièce de

GOITRE Une dame qui essaya tout en vain et découvrit enfin un Remède sûr et simple envoie tous détails GRATUITEMENT. Alice May, Box 12 AT-Windsor, Ont.

ABONNEZ-VOUS au Journal Mensuel de Broderie—Musique **VENNAT** 25 Cents PAR AN 3770, St-Denis, Montréal. Numéro spécimen 5 cents

CHEZ NOUS SECTION FEMININE LE FOYER, L'ECOLE L'INJUSTICE

Les enfants sont très sensibles à l'injustice et les éducateurs sont à même de le constater. Quand ils parlent d'un professeur et qu'ils peuvent dire de lui, il est sévère, mais il est juste, ils ajoutent presque toujours, nous l'aimons bien. Une faveur obtenue au détriment d'un autre les révolte le plus souvent, et lorsqu'ils ont mal fait, la punition leur paraît toute naturelle. L'impunité les rend maussades, paresseux, gourmands, étourdis.

S'ils sont punis injustement, ils ressentent une grande indignation, ils perdent le sentiment du devoir parce qu'ils ne sont pas appréciés, ils se découragent.

Bien des grandes personnes sont enfants sur ce point, et se fatiguent de voir que leurs efforts ne sont pas reconnus et que leur vertu n'est pas récompensée. A force d'être mal jugés, ils ne se donnent plus la peine de réagir contre leurs mauvaises tendances, ils deviennent souvent ce qu'on les suppose.

La vertu qui ne peut pas se passer de sanction humaine est une pauvre vertu, mais elle représente quand même une valeur morale et nous devons chercher à l'encourager. A force de vouloir être loués pour des qualités dont ils n'ont parfois que les apparences, ceux qui nous entourent finiront par y prendre goût. Au lieu de juger trop sévèrement, reconnaissons les bonnes volontés, soulignons les mérites, essayons d'être à l'égard des grandes personnes aussi justes que pour les enfants; et ceux que nous aurons secourus apprendront à se passer d'éloges et de récompenses et s'élèveront à une conception plus désintéressée du devoir. Ils apprendront à faire des sacrifices auxquels personne n'applaudit, mais qui sont quand même profitables à soi-même et aux autres.

Cousine AVETTE.

réception il convient d'abord de supprimer les objets qui évoquent le souvenir de sa destination première: compotiers de fruits, de gâteaux, jattes de confitures, carafons de liqueurs laissés sur les buffets sont relégués dans les armoires. La pièce est aérée, net oyée, les meubles, les cuivres, les étains astiqués et les napperons blanchis à neuf. Quelques fauteuils, des tapis empruntés aux pièces voisines viennent enrichir le mobilier. Des plantes vertes et vivaces égagent les jardinières, les vases, les cache-pot. Une lampe portative coiffée d'un joli abat-jour, une ou deux petites tables mobiles pour le service du thé achèveront de donner à cette pièce l'intimité agréable et soignée d'un salon.

Chambre à coucher-salon.—Enfin, madame, si vous devez vous résigner à recevoir dans votre chambre à coucher, ne vous désolerez pas; cette pièce aura encore très joli air surtout si vous avez — suivant

la mode actuelle — un divan au lieu de lit. Une chambre, ainsi disposée, prend tout de suite l'aspect d'un salon, surtout quand on a pris soin d'en faire disparaître les objets servant à la toilette journalière. Les paravents avec feuilles mobiles jouent un grand rôle dans la transformation de la chambre à coucher, en aidant à dissimuler lit, toilette, table, etc.

Restons simples.—Il n'est pas toujours possible malgré tous les efforts tentés pour transformer l'aspect d'une pièce, de lui donner le genre d'un salon. Aussi serait-il téméraire et maladroit d'essayer de donner le change sur la véritable destination du lieu. Né baptisons donc pas du nom pompeux de "salon", le bureau, la salle à manger, la chambre à coucher promus passagèrement à ce service. Cette affectation n'éblouira personne et, bien au contraire, vous fera paraître prétentieuse à vos visiteurs.

La broderie est un agréable passe-temps

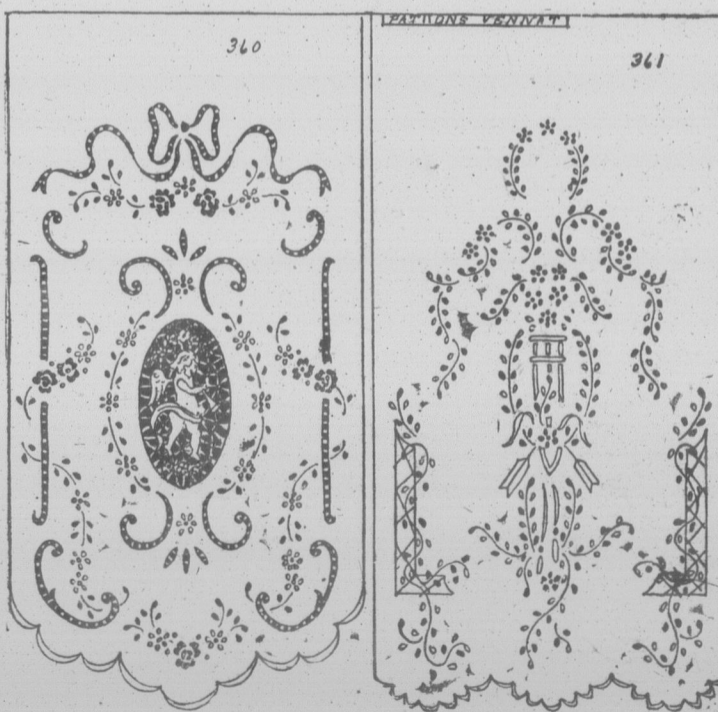

Rideaux 360-361. Patron à tracer chacun 25c, perforé 75c, au fer chaud 40c. Tout estampé 24 x 54 pes sur coton fini toile \$1.25, sur pure toile \$1.75 et \$2.00 suivant la qualité. Coton M. F. A., pour la broderie 45c.

Papier carbone bleu 7c, 15c, et 25c. Blanc 7c et 15c. Rouge 7c. Catalogue de Broderie 35c. Revue Mensuelle de Broderie et Musique 25c l'abonnement par an.

BULLETIN DE LA FERME, Case 120, Québec.

DANGER



REGARDEZ REGARDEZ

Votre langue est le meilleur baromètre de votre condition physique. Regardez-la tous les matins avant déjeuner. Si elle est chargée d'une couche blanche, jaune ou brune et n'est pas d'un beau rouge net, vous êtes constipé et vous n'êtes pas bien.

TENEZ COMPTE DE SON AVERTISSEMENT.

La constipation cause plus de maux que toutes les autres maladies, et est le résultat d'intestins ne fonctionnant pas tous les jours. Il s'en suit maux de tête, indigestion, accès de bile et teint jaune. Demandez à votre pharmacien un paquet étouffé de Pelites Pilules de Carter pour le Foie "laxatives inoffensives". Prenez-en une dose ce soir et continuez à prendre une pilule après chaque repas. Ne cessez point—jusqu'à ce que votre langue soit bien nette. Vous serez surpris de l'effet tonique sur vous de la formule du docteur.

LES PETITES PILULES DE CARTER POUR LE FOIE

GRATIS CETTE MONTRE
Demandez 100 paquets de grains de jardin, vendez-les à vos voisins et retournez \$6.00 vous recevrez aussitôt une prime à votre choix. Catalogue de 500 primes sur demande.
ALLEN NOUVEAUTES, St-Zacharie, Qué.

Aucune Femme n'est Jolie si Elle est décharnée.



Gagnez des livres de poids en trois semaines avec Levain et Fer—ou rien à payer.

Par tout le pays, hommes et femmes sont étonnés des effets presque magiques du LEVAIN FERRUGINEUX. Après un simple traitement—des corps émaciés, faibles, redevenant normal en poids et en force. Reprennent chair ronde et ferme, Creux remplis, peau satinée aussi douce que celle d'une écolière. Comment cela?

Le Levain et le Fer ont toujours été considérés par la science médicale comme les deux plus grands ingrédients pour la reconstruction de la chair et du sang. Ils contiennent des éléments vitaux qui reconstruisent la chair, corrigent le poids et les troubles de la digestion et enrichissent le sang. Le LEVAIN FERRUGINEUX contient ces ingrédients sous une forme hautement concentrée qui donne des résultats en moitié moins de temps que le levain et le fer pris séparément.

Le LEVAIN FERRUGINEUX vous donne tout le profit de reconstruction du poids contenu dans les diverses huiles nausabondes sans déranger l'estomac.

Ainsi il est naturel qu'après avoir pris un simple traitement de LEVAIN FERRUGINEUX vous constateriez une étonnante amélioration dans votre santé, votre apparence et vos dispositions.

La peau perd son apparence jaunâtre et les boutons dont elle est recouverte, vous regagnez des livres de bonne chair et votre digestion et vos intestins fonctionnent merveilleusement mieux.

Donc, n'ayez point un corps faible et décharné qui paraît comme s'il n'avait jamais eu assez de nourriture. Ne passez pas dans la vie avec une vilaine peau. Tablettes agréables à prendre dans un paquet commode. Ne présentent aucun danger pour personne; ne contiennent point de drogues délétères.

Essayez-le sur-offre "ou argent remis"

Demandez-en tout bonnement un traitement complet à votre pharmacien. Si vous n'êtes pas enchantée des prompts résultats, faites-vous remettre votre argent. On vous le remboursera immédiatement. Si vous ne pouvez vous en procurer à la pharmacie envoyez \$1.25 directement à la IRON-BRED YEAST CO. Fort-Erie, Ont. Desk 144EB.



CHAPITRE

C'était une vieille logis de paysan, bâtis et pour résister aux hivers de la montagne. Les murs solides pierre, le grand toit jusqu'au sol du côté plantés à l'arrière contre les bourrasques que la mauvaïse saint-Théoffray.

Cette maison se c par un aspect d'ordre assez rare en Dauphin qui avoisine trop so ne déshonorait pas e saient un récent cré mée par une clôture bandes, qui seraient en été, et d'arbuste. Si l'on pénétrait à pression de soin et d s'accroissent encore.

Le paron de trois cés à l e vaste et brillante peinture bien que le soleil sem oublié un rayon. Le tait quelques assiet cruche de grès remp vitable service à cal mier cadeau de noc Une tabl carrée a quelques chaises, de complétaient l'ameub

Sur cette pièce deux chambres à cc partait l'escalier de au premier étage, j mais dans lequel on nagé deux ou trois p Une vaste chem grand feu ajoutait à logis largement éclair nêtre carrée.

Bien qu'on fût dé faisait encore frais à au déclin du jour, et tant qu'il égayait.

Une profonde trist dant sur les traits d assise au coin de l'â Mme Chavent, veu possédant au mond fille et un petit don

A la vérité, la mai te, Marguerite eût f mères, et les cham leur bonne tenue, de priétaires.

Mais il semblait qu'elle eût tout perd un homme si bon, s de famille dans le se

Quelques jours av et bien que six moi douloureux événem pleuraient demeur tant il leur manquai

Et cependant, il courage et sans tard que les décès multip vent, en créant à ce nouveaux soucis.

C'était bien le ce la mort inopinée de en face de graves pe

En ce moment, e

Au L
Ce feuilleton tous les membr Il est absolu Dire qu'il nous Presse, de Paris, lecteurs qui dé un abonnement t tenant bimensu voyer 24 francs i se", 5 rue B cours du jour e que quelques sou deux romans t dant un an.

DANGER



... est le meilleur baromètre de condition physique. Regardez-la matins avant déjeuner. Si elle est d'une couche blanche, jaune et n'est pas d'un beau rouge net, constipé et vous n'êtes pas bien.

COMPTE DE SON AVERTISSEMENT.
... cause plus de maux que les autres maladies, et est le résultat de la non-fonctionnement pas tous les jours en suit maux de tête, indigestion, bile et teint jaune. Demandez à votre pharmacien un paquet étouffé de Pellets de Carter pour le Foie "laxatives". Prenez-en une dose ce soir et le lendemain matin à jeun. Ne cessez pas à prendre une pilule après chaque repas. Ne cessez point—jusqu'à ce que votre langue soit bien nette. Vous sentirez de l'effet tonique sur vous de votre docteur.

PILULES DE CARTER POUR LE FOIE

GRATIS CETTE MONTRE
Demandez 100 paquets de grains de jardin, vendus à vos voisins et retournez \$6.00 vous recevrez aussitôt une prime à votre choix. Catalogue de 500 primes sur demande.
ALLEN NOUVEAUTES, St-Zacharie, Qué.

Une Femme n'est Jolie si Elle est décharnée.



des livres de poids en trois tomes avec Levain et Fer— sans rien à payer.

... pays, hommes et femmes sont étonnés par les résultats magiques du LEVAIN FERRUGINEUX. Après un simple traitement—des corps maigres, redeviennent normal en poids et reprennent chair ronde et ferme. Creux des joues s'aplatissent aussi douce que celle d'une jeune fille.

... et le Fer ont toujours été considérés par les médecins comme les deux plus grands facteurs pour la reconstruction de la chair et du sang. Le LEVAIN FERRUGINEUX vous donne tout ce qu'il faut pour la reconstruction du poids contenu dans les cellules nauséabondes sans déranger l'estomac.

Le sur-offre "ou argent remis"

... tout bonnement un traitement complet par un pharmacien. Si vous n'êtes pas en mesure de payer, faites-vous remettre un chèque. On vous le remboursera immédiatement. Vous ne pouvez vous en procurer à moins de \$1.25 directement à la IRONIC TABLETS CO., Fort-Erie, Ont. Desk 144EB.

FEUILLETON DU "BULLETIN DE LA FERME"
L'APPEL DU FOYER
par CH. PERRONNET
Publication autorisée par la Bonne Presse, Paris.

CHAPITRE PREMIER

C'était une vieille maison, un de ces logis de paysan, bâti pour durer des siècles et pour résister aux assauts des rudes hivers de la montagne.
Les murs solidement construits en pierre, le grand toit d'ardoises tombant jusqu'au sol du côté du Nord, les sapins plantés à l'arrière comme une protection contre les bourrasques, tout disait assez que la mauvaise saison est redoutable à Saint-Théofray.
Cette maison se distinguait des autres par un aspect d'ordre, un souci de propreté assez rare en Dauphiné. Le tas de fumier qui avoisine trop souvent les habitations ne déshonorait pas celle-ci; les murs accusaient un récent crépissage et la cour fermée par une clôture était ornée de plates-bandes, qui seraient sans doute fleuries en été, et d'arbustes verts.

Si l'on pénétrait à l'intérieur, cette impression de soin et de modeste confortable s'accroissait encore.
Le porron de trois marches donnait accès à une vaste cuisine, revêtue d'une brillante peinture couleur d'aurora, si bien que le soleil semblait toujours y avoir oublié un rayon. Le vieux buffet supportait quelques assiettes enluminées, une cruche de grès remplie de houx et l'inévitable service à café en porcelaine, premier cadeau de noces de nos ménagères. Une table carrée au milieu, un pétrin, quelques chaises, deux fauteuils de paille complétaient l'ameublement.

Sur cette pièce principale ouvraient deux chambres à coucher, et d'un angle partait l'escalier de bois donnant accès au premier étage, jadis à usage de grenier, mais dans lequel on avait récemment aménagé deux ou trois pièces habitables.

Une vaste cheminée où pétillait un grand feu ajoutait à l'aspect joyeux de ce logis largement éclairé par une grande fenêtre carrée.

Bien qu'on fût déjà à la fin de mai, il faisait encore frais à cette altitude, surtout au déclin du jour, et le feu réchauffait autant qu'il égayait.

Une profonde tristesse se lisait cependant sur les traits d'une femme en deuil, assise au coin de lâtre. Cette femme était Mme Chavent, veuve depuis peu et ne possédant au monde que sa maison, sa fille et un petit domaine.

A la vérité, la maison était fort plaisante, Marguerite eût fait envie à toutes les mères, et les champs témoignaient, par leur bonne tenue, de l'activité de ses propriétaires.

Mais il semblait à la pauvre femme qu'elle eût tout perdu en perdant son mari, un homme si bon, si énergique, vrai chef de famille dans le sens complet du mot.

Quelques jours avaient suffi à la terrasser et bien que six mois eussent passé sur ce douloureux événement, les cœurs qui le pleuraient demeuraient dans l'angoisse, tant il leur manquait.

Et cependant, il fallait reprendre avec courage et sans tarder les traces de la vie que les décès multiplient, hélas ! trop souvent, en créant à ceux qui demeurent de nouveaux soucis.

C'était bien le cas de Mme Chavent: la mort inopinée de son mari la mettait en face de graves perplexités.

En ce moment, elle lisait et relisait un

volumineux cahier, ne s'interrompant que pour jeter de longs regards autour d'elle, comme si elle eût voulu examiner de nouveau cet intérieur pourtant bien familier. Puis la pauvre femme hochait la tête et les nuages s'amoncelaient sur son front.

Soudain on entendit au dehors le son argenté de quelques clochettes et le bruit des cailloux dégringolant dans le sentier sous les pas des bêtes qui rentraient. Puis une voix fraîche s'éleva:

Miraille... Brunette, par ici... Fleurette toujours en retard... Allons, mes chevrettes, ne boulez pas vos cabris... Adieu, petit Paul, je n'ai plus besoin de toi, à demain.

La porte de l'écurie fut refermée, les verrous tirés de l'intérieur, et Marguerite

"Vox populi,..." La popularité quasi universelle du Thé SALADA doit provenir de sa haute qualité. Vous ne sauriez donc trouver mieux que

LE THÉ "SALADA"

pénétra dans la cuisine qui communiquait avec l'étable.
C'était une grande et belle fille, au regard clair, aux cheveux magnifiques, parée de cette fraîcheur ambrée qui est l'apanage d'une vie passée au grand air.
L'atmosphère de la salle parut renouvelée tant elle apportait une impression de jeunesse et d'activité.
— Te voilà, petite, tu as congédié le berger ?
— Oui, je l'ai aidé à rentrer les bêtes, les chèvres sont si folles qu'il n'en venait pas à bout tout seul. Mais que lisez-vous donc là, mère, je n'ai pas vu passer le facteur.
— Aussi n'est-ce pas le facteur qui a apporté ces paperasses, mais bien le commis de l'entrepreneur de Vizille. Il allait à La Mure, avec sa motocyclette, et s'est arrêté pour me remettre la note des travaux faits chez nous cet automne, le "mémoire", comme il dit.
(Suite à la page 423)



"Elle essaya en vain toutes sortes de remèdes pour retrouver forces et santé. Les Pilules ROUGES seules opérèrent le changement qu'elle désirait depuis longtemps."

"La naissance de mon premier bébé m'avait laissée dans un état d'extrême faiblesse. J'avais souvent des palpitations de cœur, des maux de tête, des vertiges, mes membres étaient rigides et au moindre effort, je me sentais très lasse. Ma digestion m'incommodait aussi beaucoup et tous ces malaises m'empêchaient de faire mon ouvrage de maison comme je l'aurais voulu.

Voyant que mon état restait le même malgré toutes sortes de remèdes que j'employais depuis deux ans, je résolus de les abandonner tous pour essayer les Pilules Rouges dont on vante partout l'efficacité. Dès les premières six boîtes un grand changement s'opéra. Je me sentais si reconfortée que je pouvais espérer me rétablir complètement.

Pendant trois ans, j'ai fait usage des Pilules Rouges à différents intervalles et j'ai augmenté mes forces, mon appétit s'est réveillé, je digère bien, j'ai le cœur solide, je vaque à mes occupations toujours sans fatigue, enfin, à l'aide de ces bonnes pilules, j'ai complètement refait ma santé. Les Pilules Rouges sont le véritable tonique de la femme". Mme A. Morin, boîte 24, Taftville, Conn.

Les femmes chétives, faibles et malades, trouveront toujours dans les Pilules Rouges leur salut. Quand, par l'action bienfaisante de ce remède, le sang, qui est le distributeur des forces, aura été augmenté et pourvu des éléments qui font sa richesse, tout le système se trouvera régénéré et les forces augmenteront. Pour avoir une bonne santé, il faut avoir du bon sang.

CONSULTATIONS MEDICALES.— Afin d'aider votre traitement, vous pouvez consulter GRATUITEMENT à son bureau ou par correspondance notre médecin qui vous indiquera toujours le meilleur régime à suivre. Dans les cas requérant l'intervention chirurgicale, il vous dirigera au meilleur chirurgien de votre localité.

Pilules Rouges, par la poste, 50c la boîte ou 3, \$1.25.
Cie Chimique Franco-Américaine Ltée, 1570, rue St-Denis, Montréal.

Pilules ROUGES pour les Femmes Pâles et Faibles

CAUSERIE de GRAND-PAPA

Les mauvaises herbes dans notre jardin : nos petits défauts

Mes bien chers petits enfants,

Tous ceux que préoccupe l'avenir de la race, prêtres, chefs d'État, instituteurs, ont une prédilection particulière pour les enfants qui doivent continuer la génération actuelle. Et parmi ceux-là, personne ne leur témoigne plus de sollicitude que ceux dont la carrière décline et qui peuvent déjà, comme votre Grand-Papa, compter sur leurs doigts les années qu'il leur reste à vivre sur terre. Et si l'on se préoccupe tant de l'enfant, c'est que l'enfant c'est le genre humain, c'est l'humanité tout entière, c'est l'homme, rien de plus, rien de moins. Il a droit à la sollicitude de toutes les autorités, à l'action et aux bienfaits de tous les pouvoirs sur la terre. Il a droit à tous les respects et il les doit à son tour. Toutes les autorités divines et humaines: le Prêtre, le Prince, le Père, l'Instituteur, le Magistrat, la Famille, la Société, l'Église, sont instituées pour lui. La Discipline morale, l'Enseignement, les Lettres, les Sciences, la Religion, tous les prix du travail et de la vertu, la Providence enfin, tout est ici-bas pour lui: parce qu'il est lui-même ici-bas de Dieu et pour Dieu! Voilà pourquoi tout en ce monde doit travailler à son éducation, tout doit contribuer à l'élever, tout doit faire ou favoriser cette grande œuvre.

Pour que ceux qui poussent soient plus tard de bons citoyens, il est indispensable qu'ils aient de justes notions de l'autorité et du respect qu'on lui doit. C'est pourquoi nous avons examiné ensemble *Ce que nous devons à nos parents*.

Il est aussi bon qu'ils apprennent à se connaître, afin de travailler à corriger leurs tendances malsaines et leurs défauts.

Pour que le jardin soit beau, pour que ça pousse bien, il faut sarcler, aujourd'hui, demain, tant que la récolte n'est pas faite.

Il en est de même des défauts: c'est comme le chiendent, ça repousse toujours.

Dans un champ non cultivé, il y a toujours beaucoup de mauvaises herbes. De même dans tout enfant, il y a le germe de tous les défauts, et parmi ceux-ci le plus commun et le plus diffi-

L'attestation d'un ministre. Le Révérend A. Ewald de Thalberg, Man., écrit: "J'eus l'opportunité d'obtenir du Novoro du Dr. Pierre qui me remit complètement de mon mal. Maintenant que je suis moi-même convaincu des excellents mérites de ce remède, je désire le recommander sans réserve". Nous ne connaissons pas de remède pour être si généralement recommandé par le clergé et autres personnes influentes que cette simple préparation herbeuse. Elle a restauré la santé et la force à des milliers et nous ne connaissons pas de cas où elle a manqué d'apporter des résultats bienfaisants. Ce n'est pas une médecine de droguiste. Des agents locaux spéciaux la fournissent directement du laboratoire du Dr. Peter Fahrney & Sons Co., de Chicago, Ill.

Livré exempt de douane au Canada.

THE PERFECT HEMSTITCHER

Ourlé à jour parfait et point picot, Prix \$1.25

Garantie argent retourné. La plus grande invention connue pour la ménagère. S'adapte à toutes machines à coudre. Se paie en 10 minutes. Ourlé à jour aussi bien fait qu'avec une machine de \$250. Payez au postillon. Argent retourné dans les cinq jours si vous n'êtes pas satisfait.

Hemstitcher Company, Boite B, Georgetown Ont.

cile à extirper, c'est l'orgueil qui, paraît-il, ne meurt qu'un quart d'heure après notre mort. Nous y consacrerons, si vous le voulez bien, deux ou trois causeries, dont nous nous efforcerons de profiter pour brider un peu cette vilaine bête.

Pour terminer cette causerie par une pensée salutaire, souvenons-nous que qui s'élève sera abaissé. Vous vous rappelez sans doute de l'histoire de Nabuchodonozor, roi de Babylone. Il se laissa aller à un orgueil effréné à la suite de ses conquêtes. Il voulut même se faire adorer comme un dieu. Le châtimeur ne se fit pas attendre: il fut frappé de folie et vécut au milieu des animaux des forêts, broutant l'herbe comme un bœuf, jusqu'à ce qu'il se fut humilié devant l'unique vrai Dieu et eut reconnu sa souveraineté.

GRAND-PAPA.

L'appel de Dieu.—On lit dans la Vie du P. de Bretennières par Mgr d'Hulst, que le futur missionnaire de la Corée, étant encore enfant et s'amusant avec ses jeunes camarades, interrompit, un jour, ses jeux pour prêter l'oreille à des voix qu'il entendait: "N'entendez-vous pas? dit-il aux enfants.—Mais non.—Écoutez bien... ce sont les petits Chinois qui m'appellent." A partir de ce moment, il se sentit la vocation de missionnaire, et, quand il eut terminé ses études, il alla frapper à la porte du séminaire des Missions Étrangères, fut envoyé en Corée, où il cueillit la palme du martyr.

JEUX D'ESPRIT

Nous publierons toujours les solutions quinze jours après la publication des devinettes et énigmes. Prendront part au tirage d'un prix de valeur toutes les solutions justes reçues jusqu'au samedi précédent.

Devinette.—Quand le charbon de terre chante-t-il?

Enigme

De cent enfants je suis le père,
Mais, unique et rare mystère,
Quoique je sois cent fois plus vieux
Je ne nais pourtant qu'après eux.



Ces hommes de police cherchent un marin qui a déserté; il n'est pourtant pas difficile à voir. Pouvez-vous le trouver?

Prix qui seront tirés au sort le 4 juin et décernés aux trois dont les noms sortiront les premiers du sac:

- Pour DAMES ou DEMOISELLES
- 1.—Montre-bracelet, plaquée argent;
 - 2.—Chapelet, imitation de perle, bonne monture;
 - 3.—Encyclopédie des ouvrages de dames.

POUR JEUNES GENS

- 1.—Canif, pour utilité générale sur la ferme;
- 2.—Paroissien romain;
- 3.—Dictionnaire français, par Mgr Blanc.

Solutions reçues jusqu'au samedi 2 juin

UN REMÈDE EFFICACE POUR LES MALADIES DES FEMMES

DIX JOURS DE TRAITEMENT GRATUIT

"Orange Lily" est un remède efficace pour toutes les maladies des femmes. Il s'applique localement et est absorbé dans les tissus douloureux. La matière morte défectueuse de la région congestionnée est expulsée, donnant un soulagement immédiat, mental et physique. Les vaisseaux sanguins et les nerfs sont tonifiés et renforcés; la circulation red revient normale. Comme ce traitement est basé sur des principes strictement scientifiques et agit sur la localité actuelle de la maladie, il ne peut qu'être bon dans toutes les formes des maladies féminines, y compris la menstruation retardée et douloureuse, leucorrhée, descente de matrice, etc. Prix \$2.00 la boîte, suffisante pour un traitement de 30 jours.



Un traitement d'essai gratuit de 10 jours valant 75c, sera envoyé gratuitement à toute femme souffrante qui m'envoiera son adresse. Envoyez 3 timbres et votre adresse à Mme Lydia W. Ladd, Dept. 57, Windsor, Ontario.

VENDU PARTOUT PAR LES PRINCIPAUX PHARMACIENS

UNE FILLETTE RECONNAISSANTE

Quelle ne fut pas ma surprise de recevoir votre lettre m'annonçant que j'étais l'heureuse gagnante d'une montre-bracelet, surprise encore plus grande lorsque je l'ai reçue. J'apprécie beaucoup votre cadeau. J'aurais jamais pu croire qu'en recevant votre journal, j'aurais pu gagner une montre qui me servira à toutes heures ou plutôt à toutes les minutes de la journée. Aussi je vous en suis très reconnaissante. Je me ferai un devoir de vous envoyer nouvelles et abonnements et de faire valoir la grande utilité du Bulletin de la Ferme qui devrait trouver place à tous les foyers et être lu par tous les membres de la famille.

Tout en vous remerciant de bon cœur d'un si beau tactac, que j'attache à mon bras pour garder le souvenir de votre si intéressant journal.

Une petite amie satisfaite qui reviendra.
LAURETTE PERRAS
Thurso, comté de Lotbinière.

A Mme B. G. M., St-Célestin.—Votre fillette a amplement le temps de prendre part aux concours de Grand-Papa. Les réponses sont, en effet, admises jusqu'au samedi de la semaine suivant la publication des devinettes, charades, etc., inclusivement, un intervalle de dix jours, ce qui est plus que suffisant.

Je ne crois que ce que je vois, disait un incrédule; or, je n'ai pas vu Dieu". Quelqu'un lui répondit: "Avez-vous vu votre intelligence, votre mémoire? Et pourtant vous y croyez. Avez-vous vu l'électricité? Vous avez vu ses effets: l'étincelle, la lumière, mais vous n'avez jamais vu l'électricité, et pourtant vous y croyez."

GOITRE Une dame qui essayait tout en vain et découvrit enfin un Remède sur et simple envoi tous détails GRATUITEMENT. Alice May, Box 12 AT-Windsor, Ont.



SUR
dans son emploi
SUR
pour la cuisson

Facile à allumer. — Frottez une allumette — c'est tout!

Pas de flamboiement. — L'arrêt automatique breveté de la mèche ne permettra pas à la flamme de monter plus haut qu'à un point déterminé.

D'un contrôle facile. — La flamme peut être ajustée à n'importe quel niveau sûr. Elle reste en place.

Pas de suie aux chaudrons et casseroles. — L'huile, jusqu'à la dernière goutte, est convertie en une chaleur propre et intense dans les longues cheminées.

Le réservoir à l'huile peut facilement être rempli pendant que se fait la cuisson.

Cuisson sûre. — Un merveilleux four dans lequel vous pouvez faire cuire en même temps des gâteaux, du poisson et des oignons sans que les saveurs se mélangent.

Voyez, chez votre marchand, les merveilleux nouveaux modèles. Les prix du Perfection, qui varient de \$8.75 à \$212.50, constituent une valeur splendide. Pour toute information écrivez à

GENERAL STEEL WARES LTD
MONTREAL, QUE.

Poêles à l'huile PERFECTION

METTEZ CECI A LA POSTE AUJOURD'HUI.

Dept 47 General Steel Wares Ltd., Montréal.
Veuillez m'envoyer gratuitement les détails au sujet du poêle à l'huile Perfection.
Nom
Adresse

L'AGRICULTURE OU LE MEME

La p

Si l'eau peut être une mination en apportant des microbes dangereux, est un problème chaque impossible de se procurer

Une eau-sale ou susj rendue potable 1) par 2) par la filtration, (3) par chimique.

Lorsqu'on fait bouillir un certain temps, on peut germes vivants qu'elle co ne la débarrasse pas de comme la terre et les ri



Si vous Souffrez de Rhumatisme

DÉCOUPEZ

Je désire vous envoyer gratis un position contre le rhumatisme, le en plein ce qu'il faut dans votre soient la gravité de votre rhuma choses que vous avez essayées, n cette offre gratuite bas. sur ma remède et un désir honnête d'a sont affligés de cette grave malat aucun paiement pour ce remède. Vous pouvez, si vous le désirez, bres-postes, afin d'aider à défrayer et autres déboursés, mais je l'exi tion de vos nom et adresse, vous par retour du courrier. Vous r rien, et tout ce que j'espère c'e aussi bienfaisant qu'il l'a été p personnes qui le témoignent.

F. H. DELAN, 1789-C Immeu rue Craig Ouest, Montréal. F. jourd'hui.

Gratis

Prompt Soulagement Causées par

L'Huile Emerald vous

Procurez-vous une bouteille onces de l'Huile Emerald aujourd'hui. Toute pharma en possédée, avec l'entente l'argent sera de bonne grâce huile ne diminue pas l'infl sensibilité et la douleur b rapidement qu'aucun autre employé.

Deux ou trois applicatio Emerald et en quinze minu et la sensibilité ont dispar autres applications à des in liers, et il n'y a plus d'inflam

Quant aux Cors mous, q cations au moment de vous

L'AGRICULTURE A L'ECOLE OU LE MEMENTO AGRICOLE DE L'INSTITUTEUR

La purification de l'eau

Si l'eau peut être une source de contamination en apportant à l'organisme des microbes dangereux, sa purification est un problème chaque fois qu'il est impossible de se procurer de l'eau pure.

Une eau sale ou suspecte peut être rendue potable 1) par la chaleur, 2) par la filtration, (3) par le traitement chimique.

Lorsqu'on fait bouillir l'eau pendant un certain temps, on peut tuer tous les germes vivants qu'elle contient, mais on ne la débarrasse pas de ses impuretés comme la terre et les matières organi-

ques. Ce travail peut être fait par la distillation qui en plus de ces deux espèces d'impuretés lui enlève aussi les sels qu'elle peut contenir à l'état naturel. Cependant l'eau distillée n'est pas bonne à boire; elle possède un goût fade justement à cause de ce manque de sels minéraux.

La filtration ne purifie pas l'eau d'une manière aussi parfaite que la distillation. Elle lui laisse son goût naturel mais elle lui enlève la terre et les autres impuretés qu'elle peut contenir, cela d'une manière d'autant plus parfaite que le filtre est mieux construit. Les filtres de laboratoires faits de porcelaine peuvent enlever jusqu'aux microbes dangereux. Ceux qui se vendent dans le commerce pour être utilisés pour l'usage des familles sont fait avec de la porcelaine plus grossière ou des briques de charbon de bois et sont d'une très grande utilité. Il y a des filtres faits avec du charbon de bois pulvérisé, du sable, du gravier; ce sont les filtres de sable qui servent à clarifier l'eau des grands aqueducs. Pour les faire travailler plus rapidement, on met parfois de l'alun dans l'eau, ce qui la rend parfois mauvaise à moins d'y être habitué. Il se vend aussi dans le commerce des petits filtres qu'on attache aux robinets et qui sont soit des filtres au charbon de bois, soit de simples petits couloirs faits d'une trame métallique. Ces derniers peuvent rendre certains services.

Enfin, une dernière manière de purifier l'eau est de la traiter avec des substances chimiques, particulièrement le chlore. Ce traitement est fait par les villages, cités et villes qui ne veulent pas ou ne peuvent pas faire les dépenses considérables que demandent l'achat et l'entretien d'un filtre bien construit. L'eau dans ce cas est inoffensive mais pour son goût, n'en parlons pas, parce que c'est une autre question!

Est-il vrai que l'eau courante se purifie d'elle-même et qu'après avoir parcouru une certaine distance après avoir été contaminée, elle n'est plus domageable? C'est là une prétention du peuple à laquelle il ne faut pas trop se fier. Il y a du vrai là dedans parce que la chose a été constatée d'une façon expérimentale, mais il faut dire que dans ce cas l'eau pour être meilleure et limpide n'est pas exempte de bactéries.

André Lesage.



Si vous Souffrez de Rhumatisme

DÉCOUPEZ CECI

Je désire vous envoyer gratis un remède de ma composition contre le rhumatisme, lequel sera peut-être en plein cas qu'il faut dans votre cas. Quelles que soient la gravité de votre rhumatisme ou les autres choses que vous avez essayées, ne laissez pas passer cette offre gratuite bas. Sur ma foi sincère en mon remède et un désir honnête d'aider tous ceux qui sont affligés de cette grave maladie. Je ne demande aucun paiement pour ce remède que je vous envoie. Vous pouvez, si vous le désirez, inclure 10c en timbres-postes, afin d'aider à défrayer les frais de poste, et autres déboursés, mais je l'exige pas. Sur réception de vos nom et adresse, vous recevrez le remède par retour du courrier. Vous ne vous engagez en rien, et tout ce que j'espère c'est qu'il vous sera aussi bienfaisant qu'il l'a été pour de nombreuses personnes qui le témoignent.

F. H. DELAN, 1789-C Immeuble Mutual Life, rue Craig Ouest, Montréal. Faites cela dès aujourd'hui.

Gratis DELANO'S
RHEUMATIC
CONQUEROR

Prompt Soulagement des Douleurs Causées par les Durillons et les Cors

L'Huile Emerald doit donner satisfaction ou l'argent
vous sera remis de bon cœur

Procurez-vous une bouteille de deux onces de l'Huile Emerald (non réduite) aujourd'hui. Toute pharmacie bien grée en possède, avec l'entente formelle que l'argent sera de bonne grâce remis si cette huile ne diminue pas l'inflammation, la sensibilité et la douleur beaucoup plus rapidement qu'aucun autre remède jamais employé.

Deux ou trois applications de l'Huile Emerald et en quinze minutes la douleur et la sensibilité ont disparu. Quelques autres applications à des intervalles réguliers, et il n'y a plus d'inflammation.

Quant aux Cors mous, quelques applications au moment de vous mettre au lit

le soir, et ils paraissent tout de suite se ratatiner et s'écailler.

Quelque découragé que vous ayez été par les applications de protecteurs ou autres, si vous n'avez pas essayé l'Huile Emerald, alors vous avez encore quelque chose à apprendre.

C'est une merveilleuse formule—cette combinaison d'huiles essentielles avec le camphre et autres antiseptiques—si merveilleuse que des milliers de bouteilles sont vendues annuellement pour réduire les veines variqueuses ou enflées.

Tout bon pharmacien garantit que la première bouteille d'Huile Emerald mettra fin aux ennuis de vos pieds ou argent remis.

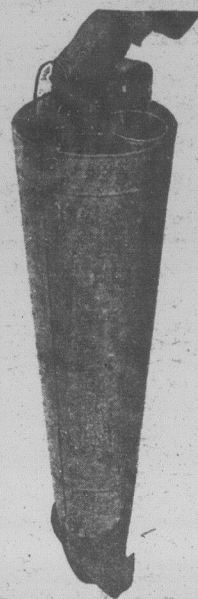

TRANSPLANTEUR RAPIDE \$9.25

Le seul outil pratique pour transplanter toutes sortes de plants: Tabac, Tomates, Choux, Céleri, Choux-Fleurs, Piments, Aubergines, Fraisiers et autres plantes similaires.

Chaque plant est planté, arrosé et couvert en une seule opération sans se courber le dos et sans fatigue. Un homme peut planter de 8,000 à 15,000 plants par jour. Le prix régulier est de \$10.00 pour \$9.25.

Notre catalogue illustré—le catalogue français le plus complet au Canada—vous sera adressé gratis sur demande avec ce coupon.

DUPUY & FERGUSON

438-442 Place Jacques-Cartier
MONTREAL, QUE.

Nom.....
Adresse.....
Dépt. B. F.

GRATIS LISEZ GRATIS
MONTRES-BRACELET POUR
HOMME ET DAME. HORLOGES, ETC.
GRATIS
Si vous n'avez pas de montre, écrivez-nous! Voici une occasion d'en recevoir une absolument GRATIS. N'envoyez pas d'argent. AUCUN déboursé à faire. Vous ne regretterez jamais votre timbre. Envoyez votre nom et adresse. AUJOURD'HUI: A. EMOND,
5 ROBERVAL
QUEBEC CAN. DA P. Q.

EXPEDITEURS DE CRÈME

Nous avons besoin de crème pour notre nouveau département de beurre. Les plus hauts prix payés. Paiements hebdomadaires.

WILDGROVE LIMITED,
175 rue Colborne, Montréal Qué.

DES GRAINS DE SEMENCE

de première qualité sont requis pour produire des
CONSERVES DE CHOIX

Nous pouvons vous les vendre à des prix particulièrement
avantageux

Pour fabriquer des conserves domestiques vous trouverez votre profit à employer les appareils pourvus des perfectionnements les plus récents; ils vous assureront un chauffage plus rapide, une économie de combustible et de temps; il vous éviteront la perte d'une partie de votre production par suite de défaut dans la fabrication.

Vous trouverez ces avantages dans les appareils portant la marque
"La BELLE JARDINIÈRE"

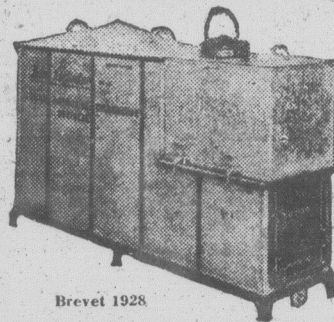

Brevet 1928

L'appareil au complet, petit réservoir en place. **STERILISATEUR OU AUTO-CLAVE.**

N'achetez pas d'appareils sans consulter nos agents, ou sans nous avoir écrit pour renseignements.

Nous fournissons aussi à des prix avantageux les grains de semence, boîtes vides, étiquettes et autres accessoires requis pour la fabrication des conserves domestiques.

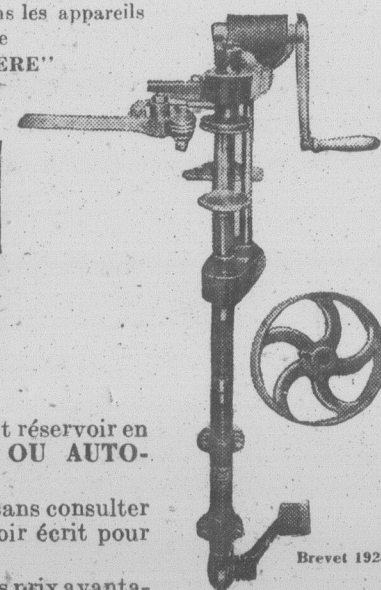

Brevet 1928

SERTISSEUSE
"La Belle Jardinière"

LA SOCIÉTÉ NATIONALE DE COLONISATION
filiale de

LA SOCIÉTÉ ST-JEAN-BAPTISTE DE MONTRÉAL

337 Notre-Dame Est, Montréal

Tél. Main 0051

T'a pas ?

par Racey

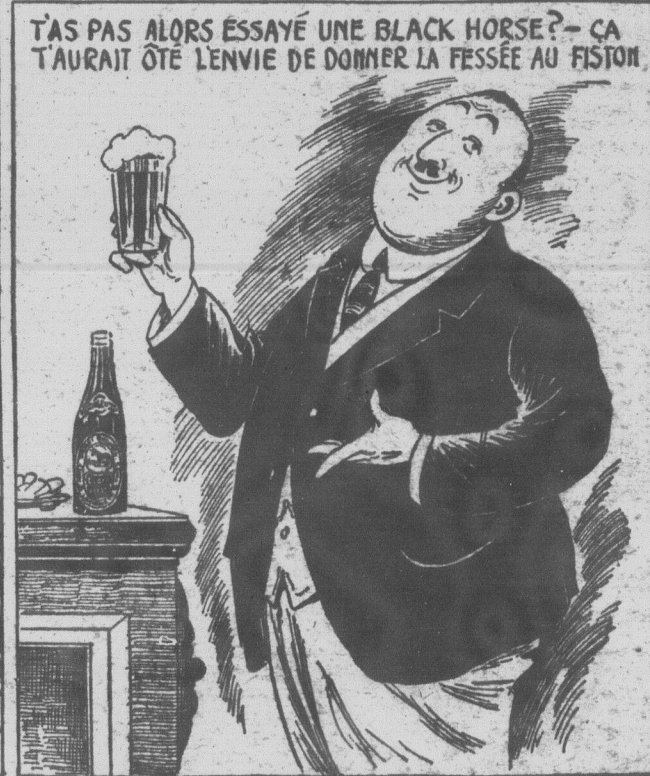

dites simplement -
 "Dawes **Black Horse** ale.
 S.V.P."

VALEU
\$500
 GRA

Ces Prix se
 Gratis com

- 1er prix.—RADIO CA ou ORTHOPHON
- 2ième prix.—UN RA haut-parleur, valeu
- 3ième prix.—2 prix de et haut-parleur, va
- 4ième prix.—2 prix PHES portatifs, 12 r



Pour gagner un de ces p les cinq figures cachées da HOMME CANADIEN, de et de nous retourner le port n'avez pas d'argent à dép vendre quelques bouteilles gais le "JARDIN D'ORIE s'être d'annoncer notre parf s'écier du côté de l'annon

Nous vous enverrons à n de parfum "JARDIN D'O dres à vos amis pour la m Vous nous retourneres le p peres par le fait éligible pou par hasard vous ne gagnez tout de même pas travail aura droit de choisir une de valeur et telle qu'illustrée c nous vous enverrons.

Remplissez bien lisiblem et envoyez-nous-le, N'É GENT, attendez notre liste

COUPE
 Ci-jointe ma réponse au correcte envoyez-moi à V les de parfum "JARDIN vendrai parmi mes amis et je vous retournerai l'a rendu. Si je ne peux pas vous le retournerai.

NOM.....
 ADRESSE.....
 COMTE.....

Adressez votre
 UNIC MEDICO-C
 10 rue Hôpital, C

TARIF POUR LES ANNO
 — du
 Bulletin de l
 Pour une annonce de 25
 Pour une annonce de plus
 50 sous pour les premiers 2
 chaque mot en plus de 25
 nonce de 30 mots coûte 55
 Le nom et l'adresse sont
 de l'annonce.
IMPORTANT.—Nous n
 tabilité pour les petites an
 gent doit nécessairement
 et les instructions. Prière
 d'éviter tout retard dans

Si vous avez des
 porte quoi à vendre n
 temps à chercher un
 une petite annonce da
 la Ferme". C'est infail

VALEUR DE
\$500.00
GRATIS

**Ces Prix seront donnés
Gratits comme suit :**

- 1er prix.—RADIO CABINET 8 lampes,
ou ORTHOPHONIC, valeur \$250.00
- 2ème prix.—UN RADIO à 5 lampes et
haut-parleur, valeur \$100.00
- 3ième prix.—2 prix de RADIO 3 lampes
et haut-parleur, valeur \$50.00
- 4ième prix.—2 prix de PHONOGRAPHS
portatifs, 12 records, valeur \$25.00



Pour gagner un de ces prix il suffit de trouver les cinq figures cachées dans le buste du GRAND HOMME CANADIEN, de les marquer d'une croix, et de nous retourner le portrait ainsi marqué. Vous n'avez pas d'argent à dépenser, mais seulement à vendre quelques bouteilles d'excellent parfum français le "JARDIN D'ORIENT". C'est notre manière d'annoncer notre parfum en vous faisant bénéficier du coût de l'annonce.

Nous vous enverrons à nos frais quatre bouteilles de parfum "JARDIN D'ORIENT" que vous vendrez à vos amis pour la modique somme de 25 cts. Vous nous retourneras le prix de cette vente et vous serez par le fait éligible pour le grand concours. Si par hasard vous ne gagnez pas un prix, vous n'avez tout de même pas travaillé pour rien car chacun aura droit de choisir une de nos primes d'une réelle valeur et telle qu'illustrée dans notre catalogue que nous vous enverrons.

Remplissez bien lisiblement le coupon ci-dessous, et envoyez-nous-le, N'ENVOYÉZ PAS D'ARGENT, attendez notre liste de primes.

COUPON

Ci-jointe ma réponse au concours. Si elle est correcte envoyez-moi à vos frais, 4 bouteilles de parfum "JARDIN D'ORIENT" que je vendrai parmi mes amis à 25 cents la bouteille et je vous retournerai l'argent quand je l'aurai vendu. Si je ne peux pas vendre le parfum, je vous le retournerai.

NOM.....
ADRESSE.....
COMTE..... B.F.

Adressez votre réponse à
UNIC MEDICO-CHEMICAL CO.,
10 rue Hôpital, Ch. 3 Montréal.

TARIF POUR LES ANNONCES CLASSIFIEES

— du —
Bulletin de la Ferme

Pour une annonce de 25 mots ou moins—50c
Pour une annonce de plus de 25 mots, comptez
50 sous pour les premiers 25 mots et un sou pour
chaque mot en plus de 25. Exemple: Une an-
nonce de 30 mots coûte 55c et ainsi de suite.

Le nom et l'adresse sont comptés avec le texte
de l'annonce.

IMPORTANT.—Nous ne faisons pas de comp-
tabilité pour les petites annonces classifiées, l'ar-
gent doit nécessairement accompagner la copie
et les instructions. Prière d'en tenir compte afin
d'éviter tout retard dans la publication.

Si vous avez des animaux ou n'im-
porte quoi à vendre ne perdez pas votre
temps à chercher un acheteur. Mettez
une petite annonce dans le "Bulletin de
la Ferme". C'est infallible.

L'APPEL DU FOYER

(Suite de la page 419)

— Je croyais que le père...
Elle s'arrêta; leurs lèvres tremblèrent à
toutes deux, ni l'une ni l'autre ne pouvait
encore le nommer sans frémir.

Mme Chavent se ressaisit la première:
— Oui, je sais. Le père avait pris des
arrangements avec M. Cottaz en lui con-
fiant les réparations de la maison. Il s'en-
gageait à les payer en trois années, à partir
de janvier prochain. Mais il n'y a pas de
conventions écrites, malheureusement. Et
à présent que nous sommes dans l'em-
baras, Cottaz ne fait dire déjà qu'il a
besoin d'argent, en m'envoyant sa note.

— Et c'est beaucoup? interrogea Mar-
guerite.
Son père, comme bien des hommes,
gardait jalousement pour lui le souci de ses
entreprises. Il lui avait plu, croyant l'ave-
nir assuré par le prix élevé des céréales et
des bestiaux, de restaurer sa vieille de-
meure et de construire un gentil logement
dans le grenier en vue du mariage probable
de sa fille.

Car c'était son espoir, sa chérie, le seul
enfant qui leur fût resté d'une famille
assez nombreuse, les aînés ayant succombé
à une épidémie de croup.

— C'est beaucoup? répéta Marguerite,
inquiète du silence de sa mère.

— Beaucoup pour nous qui n'avons
point d'avances, répondit celle-ci en soupi-
rant. Tout a passé où tu sais: la maladie
du pauvre papa, l'enterrement, notre deuil...
Il y a plus de trois mille francs portés
sur ce papier, où les trouverons-nous?

— Oh! mais Cottaz attendra, s'écria
la jeune fille en relevant la tête, puisqu'il
avait consenti à n'être payé qu'en trois
ans.

— Sans doute parce qu'il comptait sur
le père qui travaillait et gagnait. Tout ce
qu'il entreprenait réussissait et il se serait
libéré sans peine. Mais nous, des femmes
seules!... J'ai fait mon compte, petite,
avec les impôts, les assurances, quelques
journées de manœuvres— nous ne pou-
vons tout faire, — il y aura bien juste
pour deux, même si l'année est bonne.
Il va falloir rendre ce que nous avons pris
en fermage, la main-d'œuvre est trop chère,
et vivre sur notre petit bien... A moins
que tu ne te décides...

Marguerite rougit avec impatience,
compréhendant trop bien. Depuis la mort de
son père, un vieux garçon des environs
l'avait demandée en mariage, mais, riche
et avare, elle ne pouvait le souffrir.

— Sa mère n'insista pas et recommença
ses doléances.

— Mon pauvre homme avait eu tant de
plaisir à faire arranger ma cuisine, nos
deux chambres et ces jolies pièces là-haut
si claires, si gaies! Quelle peine j'aurais
à quitter tout cela!

— Ma! vous n'y pensez pas, maman!
s'écria la jeune fille alarmée.

— Dame, si Cottaz nous presse trop, il
faudra vendre ou louer, plutôt que nous
mettre dans les dettes.

Les dettes!... Quelles images sinistres
évoquait ce mot dans l'esprit des deux
femmes si ordonnées.

Marguerite soupira sans mot dire et

**Dames, Garçons
et Filles**

Répandez la dévotion de

SAINTE THERESE

"La petite Fleur de Jésus"

Voici une belle prime pour vous. Si
vous vendez 12 belles images de Ste-Thé-
rèse, "la petite Fleur de Jésus" grandeur
16 x 20, en belles couleurs au pastel à
25 cts chacune, nous vous donnerons un
joli bracelet de Ste-Thérèse, fait sous forme
de montre-bracelet.



Nous avons aussi un grand assorti-
ment d'autres images religieuses, même
prix et même grandeur. Envoyez votre
commande immédiatement, car la demande
sera grande pour ces images.

Adresses toutes communications à CA-
THOLIC SUPPLY CO., REGD., 1030
rue St-Alexandre, Montréal, Canada,
Desk "D".

Nom.....

Adresse.....

Ville..... Province.....

Notre Gruyère canadien

Les propriétés nutritives et les avan-
tages économiques de nos divers fromages
canadiens sont déjà connus et appréciés
des ménagères qui ont suivi les Cours
Abrégés donnés à travers la province
par le Ministère de l'Agriculture de
Québec. L'usage journalier de ces from-
ages sur la table de famille, dans les
pensions, hôtels et restaurants, consti-
tue une mesure d'économie en même
temps qu'un mode alimentaire pratique.
La classe agricole qui produit la matière
première de ces fromages bénéficie de la
consommation croissante, et les consom-
mateurs bénéficient, à leur tour, de ces
avantages économiques et nutritifs.
Cette coopération d'intérêts entre les
uns et les autres contribue à un équilibre
qui est la base même de l'Economie Do-
mestique bien entendue.

Parmi les produits de notre agricul-
ture canadienne, la province de Québec
offre au marché local un fromage sain,
de belle texture, facilement digestible
et d'un goût qui rappelle la saveur exqui-
se de l'amande de noix. C'est notre
Gruyère de la Malbaie, fabriqué par un
expert suisse, M. Pierre Robadey, pour
qui cette fabrication n'a point de se-
crets. Les conditions nécessaires au
succès d'une production de Gruyère amé-
ricain pouvant également en valeur ali-
mentaire le Gruyère européen, résident
d'abord dans un lait de première qualité,
ensuite dans une bonne technique de fa-
brication qui requiert les connaissances
d'un spécialiste expérimenté.

Le Ministère Provincial de l'Agricul-
ture a réuni ces conditions dans le
comté de Charlevoix et notre Gruyère de
la Malbaie n'est pas loin de valoir le
meilleur Gruyère importé. Mais le
Gruyère de la Malbaie présente pour
nous un autre avantage fort appréciable,
c'est qu'il se vend au détail environ
trente centins la livre, ce qui le met à la
portée de toutes les bourses.

Plus la demande s'en fera considéra-
ble, mieux nos épiceries s'organiseront
pour le bien conserver. Le Service
d'Economie Domestique du Ministère
de l'Agriculture de Québec entreprend
de faire connaître par toute la province
ce riche produit de notre agriculture,
et nos instructrices officielles donne-
ront sur ce sujet d'intéressantes démon-
strations alors qu'aux grandes expositions
de cet automne des démonstrations
attrayantes et instructives le feront
connaître au grand public.

Si l'on songe que le gruyère importé
se vend ordinairement au prix de
soixante-quinze centins la livre dans le
détail, et que notre gruyère de la Mal-
baie, aussi riche et aussi appétissant, ne
se vend que trente centins, il devient
intéressant de faire un essai continu
de ce produit, de chez nous et de lui
donner la préférence, au profit du bud-
get familial et de l'avancement agric-
ole.

s'approcha de la fenêtre, peut-être pour
cacher les larmes qui la gagnaient.

Cette fenêtre s'ouvrait sur un paysage
de rêve, un de ces sites merveilleux qui
font la célébrité d'un pays.

Adossée à la colline où s'élevait autour
de l'église le village de Saint-Théoffray,
la maison de Mme Chavent dominait un
vaste horizon.

Au premier plan, sous le regard, le lac
de Petitchet, limpide, bleu, profond, un
des quatre joyaux de cette chaîne mouvan-
te et étincelante qui se déroule dans un dé-
cor magnifique et qui est formée du lac
Mort, du lac de Laffrey, du lac de Peti-
chet, et enfin de celui de Pierre-Châtel.

En face de la maison, l'horizon était
borné par les monts du Grand Serre et du
Thaber, à droite par l'Obion majestueux,
et, tout au fond, par les grandes cimes
tourmentées réclant dans un de leurs re-
plis ce trésor de supplications et d'actions
de grâces qui s'appelle le sanctuaire de
Notre-Dame de La Salette.

(à suivre)

PETITES ANNONCES (suite)

Volailles à Vendre

10,000 poussins d'un jour de la race Plymouth
Rock Barré, cochet et poulettes, sujets d'élite sé-
lectionnés pour la ponte. Aussi article d'aviculture,
Demandes nos prix. Ferme Avicole de Lavaltrie,
Lavaltrie, Cté Berthier, P. Q. J. N. O.—X05.

ATTENTION POUSSINS WHITE LEGHORN!
A ceux qui désirent fonder un troupeau provenant de
pondeuses éprouvées. Nous expédions pendant
juin au prix spécial de \$14.00 le cent. Acceptons
commande C. O. D. 100 % garant livrées
vivantes. Commandes remplies par ordre de ré-
ception. St-François Poultry Farm, Reg'd. St-
François-Xavier de Brompton, Cté Richmond,
P. Q. J. N. O' x57.

A VENDRE œufs pour incubation Plymouth
Barré et Rhode Island Rouge, sujets d'exposition
\$3.00 la couvée de 15 œufs ou 2 couvées pour
\$5.00. Oeufs Dindes Blanches de Hollande à 40cts
l'unité. Oeufs d'oies Toulouse à 40cts l'unité,
œufs de Canards Rouen à \$1.00 la douzaine.
S'adresser à Mde Alphonse Guité, Maria Cté
Bonaventure, P. Q. 18-3fs-P76 2g

ŒUFS D'INCUBATION.—Leghorn Blanche su-
jets de ponte Plymouth Rock barrés sujets d'ex-
position, bon marché. Aussi Lapins Géants des Flan-
dres. Pour prix: S'adresser à Jean-D. Lachapelle,
St-Paul-Ermitte, P. Qué. 21-2fs-P05

ŒUFS POUR INCUBATION, provenant de
sujets de grande qualité de ponte et d'exposition
des races suivantes: Plymouth Rock Barrées, Rhode
Island Rouge, Leghorn, Blanches, Leghorn Brunes,
Wyandottes Blanches Pintades \$1.50 pour 15,
\$6.00 le cent. Canards Pékin, Rouen et Coureur
indien \$1.50 pour 15 canards Muscovy muet \$2.00
pour 15. Dindes bronzées \$0.35 l'unité. Ferme Avicole
appartenant à Xavier Lanoie, St-Hughes, Cté
Bagot, P. Q. 13-12 fs P38 2g

PETITS POULETS D'UN JOUR, 9 variétés
différentes, garantis pure race. Nous garantissons
que 100% des poussins commandés vous arrive-
ront vivants. Demandes notre catalogue envoyé
gratuit sur demande. Laurencelle & Routhier, 1421
rue Bleury, Montréal. 16-6-28-x06

POUSSINS d'un jour provenant de sujets de
grande qualité de ponte et d'exposition Plymouth
Rock Barré, Rhode Island Rouge. Prix mai 20 cts,
juin 15cts, Leghorn Blanche ou Brune, mai 18cts
juin, 15cts. Expédiés dans des boîtes spéciales,
Ferme Avicole. Xavier Lanoie, St-Hughes, Cté
Bagot, P. Q. 19-6fs P07

POUSSINS d'un jour à vendre à des prix raison-
nables, provenant de pondeuses accouplées à des
coqs à haut record de ponte. Un prix spécial pour
une grande quantité. Livraison deux fois par se-
maine, des races Plymouth Rock Barré, Rhode
Island Rouge et Wyandotte blanches. Commandes
remplies par ordre de réception. Syndicat Avicole
de St-Isidore, St-Isidore Derch. P. Q. j. n. o.—88

POUSSINS d'un jour à vendre à des prix raison-
nables, provenant de pondeuses accouplées à des
coqs à haut record de ponte. Un prix spécial
pour une grande quantité. Provenant des races
Plymouth Rock Barré, Rhode Island Rouge et
Wyandottes Blanches. Livraison 2 fois par semaine.
Les commandes seront remplies par ordre de récep-
tion. Syndicat Avicole du Lac Etchemin, Lac
Etchemin, Co., Derchester, P. Q. j. n. o.—89

POUSSINS D'UN JOUR.—Plymouth Rocks
Barré et Rhode Island Rouge. Les mâles en tête
de nos parquets d'élevage proviennent tous de mâ-
les ayant pondus de 225 à 264 œufs. Contrôle aux
nids-trappe depuis des années. Ces poussins vous
donneront des poulettes très précoces et de merveil-
leuses pondeuses d'hiver. Prix de mai: quantité de
25 poussins, \$7., 50 \$13., 100 \$25. Prix de juin:
20c chac. C. Gauthier, rue Montmarie, Pointe-
aux-Trembles, Qué. 21-3fs x001.

**FERMES, BEURRERIES,
FROMAGERIES**

A VENDRE.—Emplacement de 4 1/2 arpents de
bonne terre et bons bâtiments, ainsi qu'excellente
maison, 18 pommiers. Vendra bien bon marché.
Pour autres renseignements. Ecrire ou venir voir
Mathias Pilon, Ste-Scholastique, Côte des Anges
Cté Deux Montagnes, P. Que. B-21

A VENDRE

Belle terre dans le village de Compton, grosse
grange neuve, grange moderne et grosse maison,
cuisine avec lumière électrique dans toutes les
bâtisses, eau courante dans les bâtisses. Troupeau
accrédité et belle grosse sucrerie avec tous les
instruments aratoires qu'il faut sur une ferme avec
gros verger. Boîte 74, Compton, P. Q. 14-10fs-P001

TOMBER D'UN MAL

Des centaines d'épileptiques ont retrouvé la
santé grâce au fameux EPILEXITE—Traitement
scientifique et rationnel, facile à suivre à la maison et
peu dispendieux.

GRATIS.—Sur réception de 25 centins pour
emballage et transport nous vous expédions une
bouteille échantillon et livret donnant le mode de
traitement.—S'adresser à

RUMAX COMPOUND REG'D
Casiar Postal 711 Québec 08

OCCASION EXCEPTIONNELLE

Une ferme qui a coûté \$60,000 pour \$20,000

On ne rencontre qu'une seule occasion comme
celle-là dans sa vie.

Une des plus belles fermes de la Province de
Québec, avec roulant complet, tous les animaux
de races pures et enregistrés.
Diplômé de la Médaille d'Or du Mérite Agri-
cole 1927—Ferme bien bâtie, à proximité de la
Station C. N. R. Pour le tiers du prix.

Venez visiter immédiatement.

LA SAVOYARDE, Mansseau, P. Q.

LA COOPÉRATIVE FÉDÉRÉE DE QUÉBEC

FOURNIT LES COMMENTAIRES SUIVANTS SUR LES MARCHÉS

Section des consignations.

SEMAINE DU 11 AU 18 MAI 1928

Pour tous les

DÉSORDRES du REIN

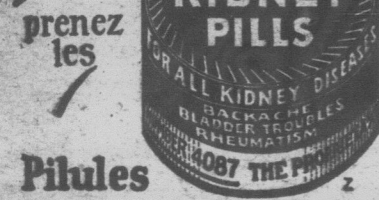

Pihules Dodd pour le Rein

BEURRE

Le marché au beurre s'est maintenu ferme. Comme pour la semaine précédente, la demande locale et pour expéditions en dehors de Montréal, a été active et ceci a été de nature à raffermir les prix de 1/2 à 3/4 de cent la livre.

Le marché amérain a été plus faible, avec une baisse d'environ 3/4 à 1c la livre. Le marché anglais a été stationnaire sans changement dans les prix.

Les arrivages ont été d'environ 600 boîtes de moins que la semaine précédente. Avec les conditions actuelles, un marché ferme est à prévoir pour d'ici quelques jours.

FROMAGE

Le marché au fromage a été un peu plus ferme. Une hausse d'environ 1/4 à 1/2 cent la livre a été enregistrée dans les prix.

L'augmentation de la demande pour consommation locale a été de nature à raffermir les prix. Le marché anglais a plutôt été tranquille; les achats ont été limités.

Les arrivages de la semaine démontrent la même quantité que la semaine précédente, cependant, ils représentent 3000 boîtes de plus que la semaine correspondante de l'an dernier.

A moins de fortes augmentations dans les arrivages, si la demande locale se maintient dans les conditions actuelles, un marché stationnaire est à prévoir pour d'ici quelques jours.

ŒUFS (Montréal)

Les prix payés pour les œufs ont subi une hausse au cours de la dernière semaine, à la suite de la forte demande qu'il y a eue de la part de ceux qui font de l'entreposage. Celle-ci a été quelque peu retardée par les mauvais temps que nous avons eus au cours du mois d'avril, mais depuis quelques semaines il y a eu beaucoup de progrès de faits et l'on s'attend à ce que l'on cesse bientôt à acheter dans ce but.

Il y a eu lieu de croire qu'après que l'entreposage sera terminé, il pourrait y avoir une baisse dans les prix. Ceci sera encore accentué par l'arrivée des chateaux.

Les producteurs d'œufs peuvent donc compter que les prix d'ici à quelque temps subiront des changements qui ne leur seront pas favorables.

FÈVES

Les prix se maintiennent fermes et nous croyons que nous n'aurons pas de changements pour quelque temps encore. Les courtiers demandent actuellement aux marchands de gros de \$3.75 à \$4.00 et ils semblent devoir maintenir ces prix pendant quelque temps; toutefois ils laissent entendre qu'il n'y aurait pas de hausse au-dessus des prix actuellement en cours.

POIS

Les conditions restent toujours les mêmes et la rareté continue à se faire sentir en ce qui concerne les pois garantis comme bien cuisants. Les marchands éprouvent de plus en plus de difficultés à s'approvisionner de pois de bonne qualité et ils ne nous permettent pas d'entrevoir de chances de baisses; tout au contraire ils nous disent qu'au cours de l'été nous aurons à payer encore plus cher que les prix actuels.

Les consommateurs, de leur côté, ne veulent pas acheter d'un article de peu de valeur et demandent des pois garantis au point de vue de leurs qualités de cuisson, aussi les marchands en profitent-ils pour maintenir leurs prix et au besoin pour les augmenter.

ANIMAUX VIVANTS

Il y avait en vente sur les deux marchés de Montréal, au cours de la semaine dernière: 952 bêtes à cornes, 3847 veaux, 2734 porcs, 384 moutons et agneaux.

Les ventes se sont faites de manière plus active au cours de la semaine et les prix ont été quelque peu plus élevés.

BÊTES A CORNES

L'augmentation que l'on a enregistrée dans les prix payés pour les bêtes à cornes a été plus forte dans le cas des animaux de qualité moyenne que dans celui des animaux de meilleure qualité.

A peu près une douzaine de bouillons de choix que l'on a pu rassembler ont été payés \$11.00. Les bons bouillons se payaient pour la plupart \$10.50; les moyens de \$9.00 à \$9.25.

Il n'y avait que fort peu de bonnes vaches; quelques rares sujets de bonne qualité rapportaient \$8.50, mais la majorité des autres qui se classaient parmi les qualités bonne ou médiocre, se payaient à des prix dont la moyenne était à peu près \$6.50. Les bœufs ont été vendus pratiquement aux mêmes prix que la semaine dernière.

VEAUX

Les veaux étaient moins nombreux que la semaine précédente. La vente s'en est faite sans que l'on tienne beaucoup compte de la classification et la plupart ont rapporté de \$6.00 à \$9.00. Quelques rares individus se sont rendus à \$10.50 et même jusqu'à \$11.00.

MOUTONS ET AGNEAUX

Les agneaux du printemps que l'on offre en vente sont généralement de pauvre qualité et laissent passablement à désirer sous le rapport du poids. Les prix s'échelonnaient de rien du tout à \$12.00. C'est dire que plusieurs sujets n'ont pu être vendus tellement ils étaient de qualité inférieure.

Les moutons tondus se vendaient aux alentours de \$7.50.

PORCS

La baisse des prix que nous avons enregistrée il y a une semaine sur le marché aux porcs a entraîné une baisse assez considérable dans les arrivages de porcs et il y avait une grande rareté à la suite de laquelle les prix ont monté à tout près de \$11.00. Les truies se vendaient de \$7.50 à \$11.00 selon la qualité, le marché et l'acheteur.

VEAUX ABATTUS

Il n'y a eu que fort peu de variations sur ce marché et l'on s'attend généralement à ce que les conditions présentes continuent à être les mêmes pendant quelque temps encore. Les prix actuellement offerts sont plutôt satisfaisants pour le cultivateur et bon nombre en profitent pour envoyer leurs jeunes veaux sur le marché.

Nous ne croyons pas, du moins pour le moment, que les cultivateurs aient avantage à attendre de plus hauts prix pour vendre leurs veaux. Il faut toujours escompter avec les changements brusques qui peuvent être entraînés par une rareté ou encore par une amélioration très sensible dans la qualité; mais en attendant que l'on peut voir il n'y a pas lieu de s'attendre à de tels changements.

PORCS ABATTUS

Ainsi que pour le marché aux veaux abattus, les conditions sur celui des porcs abattus sont pratiquement les mêmes. Les changements que nous avons annoncés sur le marché aux porcs vivants pour la semaine dernière ainsi que pour la précédente, ne semblent pas avoir eu leur répercussion sur celui des porcs abattus. Une des causes auxquelles on pourrait attribuer la chose, est que ces marchés sont plutôt indépendants les uns des autres et que les gens qui sont acheteurs sur l'un ne le sont pas toujours sur l'autre.

Nous désirons attirer l'attention des cultivateurs sur la préparation de leurs

sujets. On semble ne pas y apporter toute l'attention voulue et ceci a naturellement un effet déprimant sur les prix et empêche, dans certains cas, les augmentations qui auraient pu autrement se produire.

Le marché continue à se maintenir pratiquement sur le même pied. Toutefois les prix payés pour les poules ont subi au cours de la dernière semaine une baisse de un sou. La cause de ceci est toujours la répétition de cette tendance qui semble si générale; manque de préparation des sujets. La demande a été plutôt bonne au cours de la semaine et si ce n'eût été de la qualité qui laissait à désirer, il n'y a pas de doute que le marché se fut maintenu ferme, car les arrivages n'étaient pas tellement nombreux qu'une baisse eût dû se produire.

Les poulets se sont maintenus à leur prix de la semaine précédente et nous croyons que nous n'aurons pas de changements pour quelque temps encore. La popularité et la demande pour les poulets du printemps, que l'on appelle Broilers, continuent à être excellentes et les cultivateurs qui en auraient à vendre feraient bien de se hâter pour profiter des conditions actuelles.

AUX CULTIVATEURS

du district de Québec
EXPÉDIEZ VOTRE CREME

A QUÉBEC

et sauvez sur les frais de transport.
CALCULEZ quel montant vous économisez pendant une année, nous sommes certains que vous expédieriez votre crème à

LAITERIE LAVAL ENRG.

237, 4ième Avenue, - - Limoilou, QUÉBEC

Capital, \$500,000.00

Références: Banque Canadienne Nationale et Banque de Montréal.



"Il est Différent"

voilà ce que l'on dit du

NOVORO

Du DR. PIERRE

C'est un remède herbeux de mérite reconnu. Il a été en usage constant pendant cent ans, et a apporté le rayon de soleil de la santé à des milliers de familles.

ESSAYEZ LE UNE SEULE FOIS, quand votre digestion ne va pas, — quand votre estomac fonctionne irrégulièrement, — quand votre sommeil est agité, — quand vous avez des douleurs dans le corps, — quand vous vous sentez fatigué, etc.

Il ne peut être trouvé chez les droguistes. Il est fourni par des agents spéciaux, ou directement du laboratoire de

DR. PETER FAHRNEY & SONS CO.

2501 Washington Blvd.

Chicago, Illinois

(Déposé libre de tous droits au Canada.)

PACIFIQUE CANADIEN

POUR TOUS VOS VOYAGES

AU CANADA AUX ETATS-UNIS et EN EUROPE

Consultez l'Agent du

PACIFIQUE CANADIEN

Renseignements fournis gratuitement. Itinéraires préparés avec soins par des spécialistes d'expérience—Service incomparable—Satisfaction absolue.

Demandez les plaquettes illustrées

Bureaux des billets à Québec:—30 rue St-Jean, Tél. 2-0093; Château Frontenac, tél. 2-1840 et Gare du Palais, tél. 2-0663. Détails supplémentaires sur demande à

CHS.-A. LANGEVIN, Agent Général, Service des Voyageurs, Gare du Palais, Québec.

Représentant toutes les lignes de navigation océanique circulant entre le Canada, les Etats-Unis et l'Europe.

MARKET

1928

VANTS

Veaux de champ

la livre

No 1. 5 1/2

No 2. 5 1/4

Printemps Spring Lamb

11.00

9.00

7.00

6.00

Sheep

8 1/2c la lb.

7 1/2c "

6 1/2c "

Steers

Selected. 10 1/2c la lb.

9 1/2c "

9c "

8c "

7 1/2c "

6 1/2c "

animaux vivants à Coopérative de Québec, Montréal Pte St-Charles, Montréal, et distance à Case postale 326

ÉRIÉE DE QUÉBEC

abattus de Québec

10 lbs. 14c la lb.

20 lbs. 13c "

25 lbs. 12c "

abattus engraisés au la

11c la lb

09c "

08c "

07c "

tre succursale de Québec

Montréal

ŒUFS!

ix du marché

augmentation de prix!

opérative, vous vous

Elle dispose d'une

és.

iquettes d'expédition;

emande

Est, Montréal.

Le marché de la Coopérative Fédérée de Québec

114 rue St-Paul Est, Montréal, Case postale 326.

Dépt. des achats

Les prix ci-dessous sont ceux en vigueur aujourd'hui. Ils sont sujets à changement sans avis.
Mode de paiement: traite, ou mieux, argent comptant avec la commande.

FARINES

A pain	le sac	A engrais	le 100 lbs.
Crème de l'Ouest, 1ère patente	\$4.15	Farine engrais commune	\$2.85
Castle" 2ème patente	3.85		
Winnipeg" (forte à boulangers)	3.75	Gruau:	
A pâtisserie:		D'avoine (sac en jute de 90 lbs)	Voir spécial plus bas
"Silver Moon"	\$3.90	D'avoine (sac coton de 40 lbs)	1.90

ENGRAIS ALIMENTAIRES

Simples	la tonne	Composés:	
Son	\$39.00	Moulée spéciale:	
Gru Rouge	41.00	Pour les veaux (50 lbs)	\$2.00
Gru Blanc (middlings)	47.00	Moulées Monarch:	
Tourteaux de lin	2.80	Pour poussins (au début)	\$4.15
Blé d'Inde rond	2.25	Pour les poulets	3.85
Blé d'Inde moulu	2.35	Pour engraisser	2.90
Blé d'Inde cassé	2.35	De luzerne très fine	2.25
Moulée d'avoine pure	2.80	Pour activer la ponte	3.10
Moulée d'orge pure	2.70	Grains Monarch:	
Avoine d'alimentation No 1	2.60	Pour poulets, (Chick feed)	\$3.40
Blé, engrais No 6, standard	2.50	Pour volailles	3.10
		Pour développer les poulets	3.20

Ces prix s'appliquent à des commandes par wagons complets de 500 sacs ou plus. Pour quantité moindre, ajoutez 15c par sac. Fret payable de Montréal.

GRAINS ALIMENTAIRES

AVOINE	Exp. Imm.	Blé No 6 Standard	1.30
No 2 C.W. standard	87c	Blé à engrais standard	1.25
No 2 C.W. tough	84c	(Avec fret local)	
No 3 C.W. standard	81c	Blé d'Inde Américain échantillon	1.18
No 3 C.W. tough	80c 1/2	Blé d'Inde Argentin, expédition	
No 1 d'alimentation standard	80c	en juillet	1.12
No 1 "tough"	79c 1/2	en août	1.10
No 2 "stand"	78c	Ces prix sont par minot.	
No 2 "tough"	77c 1/2	F. A. B. Montréal, avec fret local	
(avec balance fret de l'Ouest)			
Orge No 3 C.W. standard	1.06		
Orge No 4 C.W.	1.04		
Orge à engrais	1.03		

Les prix des grains sont pour chars complets en grenier. Les secrétaires de coopératives sont priés de communiquer avec nous à nos frais, pour s'assurer que les prix que nous publions sont encore en vigueur, avant de grouper leurs commandes.

PROVISIONS POUR LA MAISON

BEURRE:	Boîte de	Prix	SIROP D'ÉRABLE
Pasteurisé, pains 1 lb	50lbs	36c	Bidon d'un gallon (Qualité Choix)
Pasteurisé, solide	56"	35 1/2c	Bidon de 80 onces
No 1 (choix), pains 1 lb	50"	35c	Bidons de 37 onces
No 1 (ch. ix), solide	56"	34 1/2c	
FROMAGE:	la lb.		Ces deux derniers bidons sont hermétiquement fermés et conservent indéfiniment au sirop sa saveur et son bon goût.
Fromage coloré en meules d'environ 20 lbs		20c	SUCRE D'ÉRABLE PUR:
En meules de 5 lbs		22c	Pain 1 lb
Fromage fort, blanc, en meules de 80 lbs		26c	" 2 à 3 lbs
Fromage fort, blanc, par morceau		27c	SAINDOUX PUR:
Fromage d'Oka en meules de 5 lbs		37c	Seaux de 20 lbs
" Kraft "		33c	Tinnettes de 60 lbs
Fromage Gruyère canadien, en morceaux de 5, 10, 15 lbs et plus		25c	Boîtes de 56 lbs
ŒUFS:	la douzaine		Boîtes de 50 lbs, en pains de 1 lb
Frais Extras		38c	Caisse de 60 lbs, en chaud. de 3lbs
Frais Premiers		34c	Caisse de 60lbs, en chaud. de 5lbs
Frais second.		30c	Caisse de 60lbs, en chaud. de 10lbs
Ces œufs sont en caisse de 30 douzaines et la caisse est donnée gratuitement.			GRAISSE COMPOSÉE:
*Fèves (Par poches de 120 lbs) la lb.		7 1/2c	Chaudières de 20 lbs
Blanches No 1		7 1/2c	Tinnettes de 60 livres
Par quantité de 5 poches ou plus		7c	LARD SALÉ
Par quantité de 10 poches et plus		6 3/4c	Gras 30 à 40 morceaux 200 lbs
*Pois (Par poches de 120 lbs) la lb.		5 1/2c	Gras de dos 40 à 50 morceaux 200 lbs
No 1 garantis bien cuisants		6c	Demi baril 100lbs 40 à 50 morceaux
Par quantité de 5 poches et plus		5 1/2c	Gras d'épaule 25 à 35 morceaux 200 lbs
Par quantité de 10 poches et plus		5 1/2c	

SPÉCIAL

Miel Caisées	Blanc	Ambré	Brun
4 chaud., 2 1/2 lbs	13c		
2 chaud., 5 lbs	12c	11c	10 1/2c
6 chaud., 10 lbs	11 1/2c	10c	9 1/2c
Chaudières 30 lbs	11c	10c	9 1/2c
Chaudières 60 lbs	9 1/2c	8 1/2c	

Les chaudières de 2 1/2, 5 et 10 livres se vendent par caisses de 60 livres c'est-à-dire 24, 12 et 6 chaudières.

JAMBONS		
Jambons Fesses	8 à 14 lbs	23c la lb
"	14 à 20 lbs	22c la lb
"	25 à 30 lbs	20c la lb
épaules	4 à 8 lbs	16 1/2c la lb
Bacon flanc	8 à 12 lbs	22c la lb

PEINTURE "FÉDÉRÉE"

Peinture de 1ère qualité pour tous les usages

SPÉCIAL: PEINTURE A GRANGE

	Prix spécial	
Baril (env. 50 gal.)	\$1.15	\$1.55 \$1.50
1/2 baril (env. 30 gal)	\$1.15	\$1.60 \$1.55
Bidon, 5 gallons	\$1.15	\$1.75 \$1.65
Bidons 1 gallon	\$1.70	\$1.80 \$1.75

Peinture à voitures et instruments aratoires		
Couleurs Vermillon ordinaires		
Bidon de 1/2 gall.	\$3.00	\$3.65
Bidon de 1/4 gall.	3.15	3.80

TEINTURE AU VERNIS		
Bidon, 1 pinte	la pinte	\$1.00
Bidon, 1 chopine	la chopine	.55
Bidon, 1/2 chopine	la 1/2 chop.	.30

TEINTURE A BARDEAUX		
Couleurs Gris-vert ordinaires		
1/2 bar., (env. 30 g.)	\$1.35	\$1.40
Bidon de 5 gallons	1.50	1.55
Bidon de 1 gallon	1.60	1.65

Peinture pour maison, intérieur et extérieur, aussi peinture à plancher

Baril, en v. 50 g.	\$3.20		
1/2 bar. en v. 30g.	3.30		
Bidon, 5 gall.	3.40	3.90	4.30 3.75
Bidon, 1 gall.	3.45	4.00	4.40 3.85
Bidon, 1/2 gall.	3.60	4.15	4.55 4.00
Bidon, 1/4 gall.	3.74	4.30	4.70 4.15

EMAIL BLANC (Première qualité).

Bidon, 1 gallon	le gallon	\$6.50
Bidon, 1/2 gallon	"	3.40
Bidon, 1/4 gallon	"	1.79
Bidon, 1 chopine	"	.95
Bidon, 1/2 chopine	"	.60

VERNIS A PLANCHER "Everlastic"

Bidon, 1 gallon	le gallon	\$4.05
Bidon, 1/2 gallon	"	4.50
Bidon, 1/4 gallon	"	5.00
Bidon, 1 chopine	"	5.60

VERNIS "GOLD MEDAL"

Pour tous les usages		
Bidon, 5 gallons	le gallon	\$3.80
Bidon, 1 gallon	"	3.90
Bidon, 1/2 gallon	"	4.10
Bidon, 1/4 gallon	"	4.40
Bidon, 1 chopine	"	4.60

Demandez nos cartes de couleurs

SPÉCIAUX

Blanc de Plomb pur, étiquette du Gouvernement, \$13.50 le 100 livres en chaudières de 25 livres.

Peinture rouge Fédérée" pour grange
En baril, demi-baril ou en bidons de 5 gallons. \$1.15 le gallon.

Fret payé sur commande de \$25.00 ou plus.

L'Huile de lin et Térébentine aux plus bas prix.

ALIMENTS POUR VOLAILLES

Farine de viande 60%, Prot.	le sac 100 lbs	\$4.55
" " 55%		4.30
Farine de viande et d'os 50% Prot.		4.05
Os broyés		3.25
Farine d'os broyés		3.10
Écaillés d'huîtres		1.30
Charbon de bois (sacs de 50 lbs)		1.50
Gravier pour volaille		.90

MELASSE A ANIMAUX

En baril d'environ 45 gallons, .23 le gall. F. A. B. nos entrepôts, Montréal.

GROS SEL LIVERPOOL

Sac, 140 lbs \$1.25 F.A.B. nos entrepôts. Sel en pierre sacs de 100 lbs. \$1.25

Groupez vos commandes pour acheter un char complet. Prix spéciaux sur demande.

CONSERVES ALIMENTAIRES

Fèves jaunes en gousses, choix Fédérée, bte 2	1.80
Blé d'Inde Bantam, doré sur épis, choix Fédérée bte 4	2.75

Ces conserves sont préparées sous la surveillance d'Experts du Gouvernement Provincial.

BIDONS A LAIT

Apollo 5 gallons	\$4.55
" 8 "	5.15
" 10 "	5.35
" 20 "	8.15
" 25 "	8.80
" 30 "	9.80
" 40 "	12.40

F. A. B. nos entrepôts, Montréal.

SPECIAL

Gruau d'avoine, sac jute de 90 lbs \$3.90

Section des achats.

GRAINS

La plupart des prix payés sont restés pratiquement sans changement, sauf cependant dans le cas de la semence, qui a subi, au cours de la semaine, une baisse assez prononcée, basant les indications de vouloir s'attendre à quelque temps.

Quoique les prix du blé tendre aient subi une baisse de vingt-cinq centimes, les derniers jours ont apporté un notable, dans les nouvelles qui nous sont venues. Les apparences des récoltes aussi en leur répercussion.

En général, l'activité à nos marchés aux grains et croire qu'elle se continuera de la semaine prochaine.

FARINE

La baisse que le marché a subi au commencement de la semaine, a été sentie sur celui de la farine, qui a subi une baisse de vingt-cinq centimes.

Les transactions de la semaine ont été assez importantes; et sans avoir son effet sur plusieurs nouvelles commandes ont été reçues. Les sont faites en plus grand nombre.

Les prix actuels sont les suivants: première patente, \$8.30; 1ère patente, \$7.70 et farine à boulangers, \$7.50; ces prix sont en plus grand nombre.

Les prix actuels sont les suivants: première patente, \$8.30; 1ère patente, \$7.70 et farine à boulangers, \$7.50; ces prix sont en plus grand nombre.

ENGRAIS ALIMI

Nous avons enregistré, depuis longtemps, une baisse des engrais alimentaires, les différents engrais à nous ont été la semaine précédente, à \$39.00 pour le son; \$4.00 pour le rouge et \$47.00 pour le gruau complet et f.a.b. Montréal.

Quoique les ventes n'aient été très sensibles, les nouveaux prix, les indicateurs nous portent à croire que nous comptons voir les transactions que peu plus de vigueur.

se sont maintenues au même niveau la semaine dernière, nombre des commandes augmenté et il y aura une petite d'expéditions au cours de la semaine prochaine.

BROCHE A CLÔ

Il y a lieu de croire que les articles qui sont les plus demandés ne peuvent compter que sur un peu de baisse, compte que les prix que nous avons présentement.

On est porté assez souvent à chercher beaucoup d'importance dans les prix qui existent, mais il est à noter que les broches à clôture et il est à noter que les prix que nous avons présentement.

On est porté assez souvent à chercher beaucoup d'importance dans les prix qui existent, mais il est à noter que les broches à clôture et il est à noter que les prix que nous avons présentement.

On est porté assez souvent à chercher beaucoup d'importance dans les prix qui existent, mais il est à noter que les broches à clôture et il est à noter que les prix que nous avons présentement.

INSECTICIDI

Les insecticides sont les articles qui sont les plus demandés, il s'en fait, une grande quantité, depuis quelques semaines, de nos récoltes exigera pendant encore que l'on en achète de grandes quantités.

Une comparaison avec les prix de la semaine dernière nous surprendra, il y en a eu une baisse.

LA COOPÉRATIVE FÉDÉRÉE DE QUÉBEC

FOURNIT LES COMMENTAIRES SUIVANTS SUR LES MARCHÉS

Section des achats.

SEMAINE DU 11 / 18 MAI 1928

GRAINS

La plupart des prix payés pour les grains sont restés pratiquement stationnaires, sauf cependant dans le cas de l'avoine qui a subi, au cours de la semaine dernière, une baisse assez prononcée, baisse qui a toutes les indications de vouloir se maintenir pendant quelque temps.

Quoique les prix du blé accusent un certain fléchissement en comparaison de ceux que nous donnions la semaine dernière, les derniers jours ont apporté un raffermissement notable, dans les cours, à la suite des nouvelles qui nous sont venues d'outre-mer. Les apparences des récoltes en Europe ont aussi eu leur répercussion sur les prix.

En général, l'activité a été grande sur nos marchés aux grains et l'on est porté à croire qu'elle se continuera encore au cours de la semaine prochaine.

FARINE

La baisse que le marché aux grains a subie au commencement de la semaine s'est fait sentir sur celui de la farine et il en est résulté une baisse de vingt sous par baril.

Les transactions de la semaine dernière ont été assez importantes; la baisse n'a pas été sans avoir son effet sur les ventes et plusieurs nouvelles commandes importantes ont été reçues. Les expéditions se sont faites en plus grand nombre également.

Les prix actuels sont les suivants: farine de première patente, \$8.30; farine de deuxième patente, \$7.70 et farine forte à boulanger, \$7.50; ces prix sont pour char complet et f.a.b. Montréal, la farine étant mise en sacs de jute.

ENGRAIS ALIMENTAIRE

Nous avons enregistré, pour la première fois depuis longtemps une baisse dans les prix des engrais alimentaires. On offrait les différents engrais à une piastre de moins que la semaine précédente et l'on demandait \$39.00 pour le son; \$41.00 pour le gru rouge et \$47.00 pour le gru blanc, au char complet et f.a.b. Montréal.

Quoique les ventes n'aient pas encore été très sensiblement influencées par ces nouveaux prix, les indications actuelles nous portent à croire que nous pouvons compter voir les transactions prendre quelque peu plus de vigueur. Les expéditions se sont maintenues pratiquement au même niveau la semaine dernière, mais le nombre des commandes a quelque peu augmenté et il y aura une plus forte quantité d'expéditions au cours de la semaine prochaine.

BROCHE A CLÔTURE

Il y a lieu de croire que les prix actuels se maintiendront et que les cultivateurs ne peuvent compter que sur des occasions pour se procurer de la broche à meilleur compte que les prix que l'on demande présentement.

On est porté assez souvent à ne pas attacher beaucoup d'importance à la différence de prix qui existe entre différentes broches à clôture et il arrive qu'on y voit plutôt une différence de prix plutôt qu'une différence de qualité. Toutes les broches ne sont pas également bonnes, il en est qui valent à peine ce qu'on en paie, pendant que d'autres, quoique plus dispendieuses, donneront un service beaucoup meilleur et une durée plus longue. Le cultivateur devra donc, lorsqu'il achète de la broche, voir à ne pas se laisser aller trop facilement à sous-estimer la valeur d'une broche parce qu'elle coûte quelque peu plus qu'une autre. Il vaut mieux mettre quelques piastres de plus à la construction d'une clôture si de ce fait on en prolonge la durée de plusieurs années. Les frais de constructions sont les mêmes et ce serait, nous semble-t-il, faire preuve de parcimonie mal placée que de s'exposer à recommencer tout ce travail parce que l'on aura voulu économiser sur l'achat.

INSECTICIDES

Les insecticides sont au nombre des articles qui sont les plus recherchés. Il s'en fait une grande consommation depuis quelques semaines et la protection de nos récoltes exigera pendant quelque temps encore que l'on en dépense des quantités considérables.

Une comparaison avec les années passées nous surprend; il y eut une augmenta-

tion considérable dans la dépense des insecticides. Trois, quatre ou cinq ans passés on semblait ne pas se rendre compte comme aujourd'hui de la valeur des moyens dont on pouvait se servir pour protéger les récoltes contre les ravages causés par les insectes et les maladies, pendant qu'aujourd'hui ce n'est plus que l'exception parmi les cultivateurs qui ne prend pas les mesures préventives qui sont recommandées par les experts agricoles.

Nous croyons que les cultivateurs n'ont pas raison de s'attendre à voir changer les prix actuellement demandés. Ceux-ci sont basés sur le coût de production et tout le temps que durera la demande qui se fait sentir présentement il n'y a pas de doute que les fabricants ne songeront pas à apporter de changements.

Tous les poisons se valent, disent certains gens. C'est là une erreur qui, par le passé, a excusé ceux qui ne voulaient pas se donner la peine de se renseigner. Mais aujourd'hui nous avons trop de source de renseignements pour ne pas en tenir compte. Que l'on se rappelle que

Nous achetons la Crème et les Oeufs à l'année

NOUS PAYONS DE HAUTS PRIX

ECRIVEZ-NOUS

J. Joubert
LIMITEE

4141 rue St-André

MONTREAL

s'il y a des préparations de toute première valeur, il y en a par contre qui ne valent pas le prix qu'on en demande. Que l'on soit donc prudent dans ses achats.

Pendant la vie on ne s'occupe que des gens utiles, mais après leur mort on ne regrette que les gens aimables.



Épargnez de l'argent avec
la TOITURE

ECONOMIE

Marque Council Standard

Couvrez votre maison, grange, hangar avec la TOITURE ECONOMIE—permanente—jolie-résistante au feu. Le cout initial est bas et ces grandes feuilles sont faciles à poser,—comme nouvelle couverture ou clouées pardessus le vieux bardeau ou le papier.

Avec l'ECONOMIE vous épargnez sur le posage, vous obtenez une meilleure protection et vous n'avez plus besoin de vous occuper des réparations.

Fabriquée en feuilles de 5, 6, 7, 8, 9 et 10 pieds de long. Vendue par des agents partout qui tiennent aussi la Toiture Economie marque Superior, et les Plafonds Métalliques, Latte Métallique Economie, Coin d'angle et autres matériaux en tôle.

Demandez un estimé et un échantillon mentionnant les dimensions du toit comprenant la longueur du faite et des chevrons.

Eastern Steel Products
Limited

1235 Ave. Delorimier, Coin Ste-Catherine,
MONTREAL

Successeurs de The Metal Shingle & Siding Co., Limited
Preston Toronto Montréal

Patentée 1926—1927

Montrant une feuille de TOITURE ECONOMIE SEPT avec sept côtes. Spécifiez la TOITURE ECONOMIE SEPT, marque COUNCIL STANDARD, la tôle avec la couche de zinc extra pesante. La Council Standard durera plusieurs années de plus que les marques ordinaires. Achetez la meilleure—il n'y a pas de meilleure toiture métallique que la TOITURE ECONOMIE SEPT COUNCIL STANDARD. Aussi fabriquée dans la marque "Superior avec cinq côtes—"Economie Cinq."

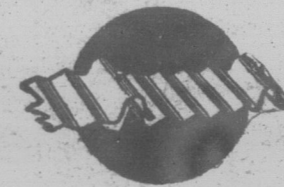

Détail montrant la denture latérale de la TOITURE ECONOMIE. Lorsque cloué en place est si serré qu'il est impossible même d'une courte distance. Cette ouverture montre le patron standard et unique.

Québec

chats

E''

usages

NC (Première qualité).

on.....le gallon \$6.50

on....." 3.40

on....." 1.79

ine....." .95

pinc....." .60

L'ANCHER "Everlastic"

on.....le gallon \$4.05

on....." 4.50

on....." 5.00

ine....." 5.60

"GOLD MEDAL"

r tous les usages

ons.....le gallon \$3.80

n....." 3.90

lon....." 4.10

lon....." 4.40

sine....." 4.60

r nos cartes de couleurs

SPÉCIAUX

Plomb pur, étiquette du
nt, \$13.50 le 100 livres
s de 25 livres.

ge Fédérée" pour grange

lemi-baril ou en bidons

\$1.15 le gallon.

ur commande de \$25.00

le lin et Térébentine aux

r.

FÉDÉRÉE le gal.

..... 20c

E FÉDÉRÉE: le gal.

..... 20 1/2c

F. A. B. Montréal.

d'environ 45 gallons chacun.

américain de première qualité

gions complètes seulement

.65 la tonne de 2,240 livres

.05 la tonne de 2,240 livres

.65 la tonne de 2,240 livres

les mines à destination à la

l'acheteur. Demandez nos

re station.

NE GARANTIE 40%

ailles d'une chopine, mesure

0 onces.

illes à la caisse, 15 livres net

ase

es et caisses gratis. Non res-

1/2 gallon 5 livres net. 17c la lb

1 ballon 10 livres net. 15c la lb

1 ballon 10 livres net. 15c la lb

1 gallon 50 livres net. 14c la lb

cruches vides: 1/2 et 1 gall. 60c.

d).

des cruches est remboursable

oi à vos frais.)

teur, réservoir en verre: 1 ch o

pinte 90c.

. B. Nos entrepôts, Montréal.

ons un assortiment complet

les de première qualité, tels

le Paris, Arseniate de Plomb,

le Chaux, Bouillie Bordelaise,

rdelaise Empoisonnée, Vitriol

à mouches, etc.

Demandez nos prix.

24

24

24

18 ANNEES
De bon service
À la classe agricole constituent une garantie de premier ordre quant à la satisfaction que vous obtiendrez en expédiant votre



CREME
cette année à la plus ancienne laiterie de Québec. Remises faites régulièrement, plus haute prix payés. Référence: Banque Canadienne Nationale.

LAITERIE DE QUEBEC
75, Avenue du Sacré-Cœur Qué.

ACHETEZ ET VENDEZ PAR LE MOYEN DES PETITES ANNONCES

Hommes Demandé

DEMANDE.—Une personne ambitieuse et active pour introduire les produits domestiques Rawleigh et fournir aux demandes des clients. Il a de bons prospects tout près de vous. Faites de \$150.00 à \$600.00 par mois ou plus. Les méthodes Rawleigh attirent partout des affaires. Pas d'expérience comme vendeur nécessaire. Nous fournissons littérature d'annonce et de vente et nos méthodes de service—tout ce dont vous avez besoin. Les profits augmentent chaque mois. Bas prix; bonne valeur; service complet. W. T. Rawleigh Co. Dept. 63-BFE-Montréal, Qué. 18-9fs. x011 G. B.

HOMMES ET GARÇONS qui désirent apprendre le métier de barbier avec des conditions avantageuses. Commission payée en apprenant. Quelques semaines suffiraient pour gagner un bon salaire. La meilleure et la plus vieille place à Québec. N'allez pas apprendre ailleurs sans m'écrire ou venir me voir pour connaître mes conditions. S'adresser au Collège des Barbiers de Québec, Enr., 878 St-Vallier. 16-4fs x 58 4gr.

REPRESENTANT DEMANDE dans chaque paroisse, pour vendre nos paratonnerres "Security" en cuivre, avec garantie. Le représentant choisi sera accompagné de notre agent général pour faire les ventes. Préférence accordée aux agents de machines aratoires. Les applicants devront être actifs et responsables. Affaire très payante. S'adresser à Security Lightning Rod Co., Reg'd, 100, 3e rue Avenue, Québec. J.N.O. x 08.

VENDEURS ET VENDEUSES demandés pour vendre à domicile, dans les campagnes, un produit bien annoncé, sirop pour le rhume, asthme, bronchite, etc. Bonne commission payée. Écrire pour renseignements. P. LaRose, 126, rue Garnier, Québec. J.N.O.

DIVERS

AGENTS—Enfin une découverte.—Une préparation merveilleuse collant véritablement les crevures sans enlever les pneus de sur la jante. Différente de toute autre. Ne se décompose pas. Garantie inoffensive au pneu. Dure la vit du pneu. Bon gagnant d'argent pour agents. Miles a gagné \$875. en cinq semaines. Écrivez pour preuve et essai gratuit. Palscoel Mfg Co. Ltd. Alexandria, Ont. J. J. G. x 401-21

A VENDRE. Un bon gros coffre-fort à vendre en bonnes conditions; aussi cabinet de cuisine, un gramophone et marchandises générales. S'adresser à M. Gilbert, 88 St-Vallier, Québec. B-21

BEAVER TONE.—Fait disparaître promptement les poils dans la figure, le cou et sous les bras. Infaillible. Inoffensif. Laisse la peau douce et claire. Plusieurs clients satisfaits. Traitement d'essai 15c. (en argent). Beaver Supply Co., Dept. "B" Boite 602, Montréal, Qué. 19-4fs-P75

BOTTINES-jambières, culottes, chemises, imperméables, couvertures de lit, selles, tentes, provisions du magasin de l'armée. Catalogue sur demande. Magasin de Surplus Militaire, 294 Notre-Dame-Ouest Montréal. J.N.O.-25

BON TABAC canadien en feuilles et haché au plus bas prix possible, satisfaction vous est garantie. Demandez la liste de prix. S'adresser à J.-A. Pilon, St-Roch L'Acigian, Cité L'Assomption, P. Qué. 16-6fs P05

CHASSEURS.—Je prends de 45 à 50 renard par 4 à 5 semaines. Je puis enseigner à tout lecteur de ce journal comment le faire. Écrivez pour avoir renseignements. W.-A. Hadley Stanstead Qué. 49-21-26 fs -P83

CREDIT FONCIER FRANCO-CANADIEN fondé en 1881. 61, 2-1139, Québec, 96 rue Saint-Pierre. Prêts en première hypothèque sur propriétés de ville construites ou en construction. Propriétés rurales en exploitation. Achats de créances hypothécaires. Prêts aux municipalités aux fabricants, et aux commissions scolaires, taux avantageux. Réalisation rapide. Aucune commission à payer. 106-1-9-23

FRAMBOISIER ! FRAMBOISIER !—Plantez le nouveau framboisier (Latham); très grosses framboises roses, produit durant deux mois de temps, produit tout l'été, très productif. Ce framboisier a fait un record de (5430 pintes à l'arpent au Collège d'Agriculture de Connecticut en 1927) 5430 pintes à 30c représente \$1,629.00 à l'arpent. Garanti authentique et rustique. \$2.00 pour 25 plants, \$6.00 le cent, \$50.00 le 1000. Le framboisier (Herbet) et (Cuthbert) \$1.50 pour 25 plants, \$5.00 le 100, \$25.00 le 1000. Farmer's Nurseries, Mount St. Hilaire Sta., P. Q. 21-2fs-P01.

DEMANDES.—Œufs frais, vieilles poules grasses, poulets de grill (broilers), veaux. Plus hauts prix comptant. Écrivez-nous, Gunn Langlois Cie. Limitée, Montréal, Qué.

FERD. BLANCHETTE, Trenholmeville, P. Q. Station d'expédition Richmond. Nous manufacturons toutes sortes d'articles pure laine tels que: Flanelle, Etoffe, tweed, draps de lits, châles, couvertures de voiture. Laine seulement filée ou bien deux à trois brins; nous faisons l'ouvrage pour les cultivateurs, nous échangeons leur laine, nous achetons la laine comptant. Écrivez pour autres informations. 20-4 fs P 87

GAGNEZ PLUS DE \$25.00—En cultivant, pour nous des champignons dans les espaces non utilisés de votre cave. Brochure illustrée, adressée n'importe où moyennant timbre poste. La Cie des Champignons du Canada, Toronto 3, Ont. J. J. G. 21-2fs x 45

HARNAIS A BRETTELLES GARANTIS.—Valeurs exceptionnelles. Harnais doubles spécialement montés sur cuir. Traits 1 1/2 pce., 3 plis, 3rangs de couture, bracelets, bretelles 1 3/4", guides 1", 21 pieds long, brides 3/4", sangles 1 1/2", attelles 1" avec boucles en cuir cousues. Martingales 1 1/2", boucles en cuivre à l'extrémité des attelles en acier, sangles etc. Prix, harnais complets sans colliers \$35.00 le set, fa. b. Toronto. Indiscutablement la meilleure valeur sur le marché. Tous nos harnais sont garantis et sujets à votre examen et satisfaction. Demandez notre catalogue. Cela vous fera épargner de l'argent. Coulter Bros. prop., The Repository, 30 rue Nelson, Toronto. 20-10fsx051-J.B.R.

JOSEPH BLANCHETTE, P. O., South Durham, Qué. Station d'expédition, Lisgar, P. Q.—Fabricant d'articles en laine tel que: flanelle, étoffe, châles, malinaw, couverture de lit, couverture de voiture, laine à tricoter, carder la laine en rouleau pour filer à la maison. Achetez la laine pour argent ou échangez la laine pour marchandises. Une commande d'essai vous donnera satisfaction. 17-6fs-P18

LAINE EN ECHEVEAUX.—Pour tricoter à la main ou à la machine "Vieux Temps" "Tout Laine", "Soie et Laine", 85 cts la lb et plus—livrée. Échantillons gratuits. Stocking & Yarn Mills, Dépt. A., Orillia, Ont. 16-17-19-21-23-25-29 M.P. x 16 fm M. P. C. 16

LES POULES PONDENT PLUS TOT.—Quand on leur donne la pâtée "Laymore" dans leurs rations, depuis l'incubation jusqu'à maturité. Cette nourriture de viande saine leur fournit la protéine qui manque dans les grains et assure à l'aviateur une plus grande production d'œufs. Écrivez pour un exemplaire du livre traitant de "Laymore", à vous paiera. Swift Canadian Company, Limited, Dept. B-5, Toronto, Ont. 21 J.B.R. 48

MAINTENANT fermiers, laitiers, boulangers, marchands et autres se font un revenu supplémentaire en nous expédiant toutes sortes de sacs vides. Vous pouvez faire la même chose. Écrivez-nous, maintenant et nous vous enverrons renseignements complets et étiquettes d'envoi. Nous payons les frais de transport et aussi les plus hauts prix. SENDEL & GORDON 25 rue Duke, Montréal, Qué. 16-18-19-21 M. K. x 38

MESDAMES.—Pourquoi garder des poils disgracieux sur le visage et le corps, quand vous pouvez vous en débarrasser radicalement et pour toujours par GYPSIA. Produit importé de Paris. Écrivez pour notice gratuite. Franch Beauty Products Company, Box 222, Station G. New-York City. 21-16 fs P36

MOULIN A COUDRE White, presque neuf, à vendre à bonnes conditions. S'adresser à Emile Bélangier, cultivateur, Val Brillant Cité Matapédia, P. Q. B-21

MOULIN A VENT à vendre, en très bon état et bonne condition. S'adresser à Joseph Georges Gauthier, St-Jérôme (Le Cordon) Cité Terrebonne, P. Q. 20-4fs P05.

MYSTÈRES! MAGIE! FARCES!—Garçons filles, devenez membre du club curieux "Mystères et Magie". Envoyez 0.10 aujourd'hui pour recevoir l'album illustré, amusant et instructif. Als. Allard 4724 Des Erables, Montréal. 21-8fsP55

PLANTS DE FRAISIERS à vendre Dunlop, hâtif, taillés et livrés franco: 100 plants \$1.25, 500 pour \$4.50, 1000 pour \$8.00. Ph. Bastien, Cap-Rouge, P. Q. B-21

POUX EXTERMINES POUR 1/2 SOU.—par jour, en mettant une tablette de l'exterminateur Magique des poux (Magic Lice Killer Tablet), dans l'eau à boire de vos volailles. Ni brossage, ni bainage, ni manipulation des oiseaux. Splendide tonique pour volailles. Mme Bryant, Ont., dit: "Il a débarrassé de vermine notre poulailler en moins d'une semaine." Bulletins agricoles gratis. 235 tablettes, assez pour durer une année, ne coûtent qu'un dollar franco. Agents demandés. Reliable Stock Feed Co., 239-U, Melita Ave, Toronto, inventeur de ces Tablettes pour les Poux. 18 fs x 011-MP.

POUR RENSEIGNER LES PRODUCTEURS
Prix du marché à Montréal
DERNIÈRE HEURE

Beurre Frais:	
Spécial pasteurisé	33 3/4 c la livre.
Pasteurisé No 1	33 3/4 c la livre.
No 1	32 3/4 c la livre.
No 2	31 3/4 c la livre.
Fromage Blanc et Coloré:	
Spécial	19 1/2 c la livre.
No 1	18 1/2 c la livre.
No 2	17 1/2 c la livre.
Foin:	
No 2	\$12.00 à \$12.50 la tonne.
No 3	\$11.00 à \$11.50 la tonne.
Œufs:	
Frais spéciaux	36c la douzaine.
Frais extras	33c la douzaine.
Frais premiers	30c la douzaine.
Frais seconds	27c la douzaine.
Patates locales, Canada A, au détail	
Québec "A"	90c par 80 lbs.
Patates Nouveau Brunswick, Canada A	90c " "
" Ile du Prince Edouard "	95-\$1.00 "
Locales (par chars complets) "	\$1.20-\$1.25 "
Nord du Nouveau Brunswick Canada A	80c par 90 lbs.
" Ile du Prince Edouard "	85-95c "
" "	\$1.10-\$1.15 "

RATEAU à livraison de côté, Massey-Harris en parfaite condition, presque neuf, ayant râtélé la valeur de 90 charges de foin pour le prix modique de \$90.00. S'adresser à Fernand Poirier, Ste-Perpétue, Cité Nicolet, P. Q. B-21

RÉSERVE DEMANDÉE.—Nous sommes à la recherche d'un terrain convenable pour réserves de chasse et pêche. Si vous en possédez un, ou si vous connaissez quelqu'un qui aurait tel terrain à louer ou à vendre, veuillez communiquer avec le Sportsmen's Bureau, 505 Keefer Bldg., Montréal. 19-4fsJJG56.

TABAC NATUREL Canadien en feuilles, coupé; échantillon 1-20 et liste de prix. 10 cts. J.-J. Garreau & Fils, St-Roch l'Acigian, P. Q. 19-26fs P05.

VOULEZ-VOUS RIRE?—Demandez Oracle du mariage, 15 cents, avec catalogue français; farces, monologues, chansons, livres rares, curieux, magiques. Edg. Hartman 4804 Saint-Denis Montréal. J. N. O.

UNE MONTRE QUI DURE LA VIE
POUR \$5.00

Vous n'avez pas besoin d'envoyer de l'argent. Payez au postillon \$5 sur réception de la plus grande valeur de montre qu'un homme n'ait jamais possédée dans son gousset. Une montre hautement recommandable, mouvements sur six véritables rubis, enfermés dans un superbe boîtier, mince et gravé. Cadran artistique, chiffres dorés en relief. Sa beauté n'est surpassée que par son exactitude. Véritablement une montre pour la vie. Valant \$10.00 et même plus. Une garantie de cinq ans, signée, accompagne chaque montre. Vous n'avez pas besoin de la garder si vous n'en êtes pas satisfait. Spécial: Une chaîne plaquée or donnée gratuitement avec chaque montre durant les mois de mai et juin, la quantité étant limitée. Commandez tout de suite.

QUALITY TOBACCO SHOPS
Watch Dept. C., 189 rue McGill, Montréal. 21-23-24-25 X 822

BATTEUSE A TREFLE "QUEBEC"—complète avec engin de 9 c.v. et crible, strictement neuve, à vendre à conditions exceptionnellement faciles et pour la moitié du prix. Cause de vente: liquidation. Écrire à case "T" Le Bulletin de la Ferme, Québec, 37 rue de la Couronne. B-24

Animaux à Vendre

CERCLES AGRICOLES ET CULTIVATEURS!

ANIMAUX AYSRSHIRE.—J'ai à vendre de beaux taureaux de 2 ans et d'un an. Aussi veaux d'avril provenant de vaches supérieures et dont plusieurs au livre d'Or. Prix raisonnable, une visite est sollicitée. S'adresser à J. L. Pettigrew, Ile Ver e, Témiscouata, P. Q. 20-2fsP57

A VENDRE.—Cochons Chester Blancs nés en mars, très beaux sujets pour ceriales. Prix modérés. S'adresser à Jos. Furois, St-Vallier Station, Cité, Bellechasse, P. Q. 20-2fs-P05.

A VENDRE.—Jeunes mâles Yorkshire et Berkshire. Transport payé pour Cercles agricoles. Satisfaction assurée. S'adresser à Albani Nichols, La Présentation, Cité St-Hyacinthe, P. Q. 20-2fs P05.

A VENDRE.—Ayrshire et Chester Blanc. Plusieurs veaux enregistrés, troupeau accredité, Cochons Chester Blanc, enregistrés, issus de vieilles mères, nés les 15-16 et 17 mars. Prix modérés. J.-C. Bernard, St-Pie, Cré Bagot, Qué. 20-4fsP05

A VENDRE 2 taureaux de un an et deux ans, veaux mâles et femelles Ayrshire enregistrés, descendant de mères qualifiées; troupeau en voie d'accréditation sous peu. Porcelets Chester Blanc et Yorkshire, sujets de choix et des deux sexes. Prix modérés, Georges Emile Morin, St-Hyacinthe, P. Q. Tel. Bell 716-2 RR. No 18 4 fs P57

CHESTER BLANC ENREGISTRÉS nés 30 mars \$12.00 à six semaines et plus, avec certificat; provenant de père et de mère, ayant obtenu les premiers prix à l'exposition division (A) du comté de Beauce, l'an dernier. Sigisfrid Caron, Beauport, Québec, Beauce, P. Q. B-21.

A VENDRE bétail Ayrshire de troupeau accredité et contrôlé au Livre d'Or, taureau de 2 1/2 an, 1 de 18 mois, 1 deux ans, aussi deux veaux mâles nés mars et avril. Porcs Yorkshire améliorés des deux sexes, nés en mars, le tout à vendre à de bonnes conditions. S'adresser à Athanas Bergeron, Ste-Sophie, Cité Mégantic, P. Q. 19-4fs P57.

A VENDRE.—Vaches Ayrshire de race pure, dûment accreditées, inscrites au Livre d'Or. Devant avoir veaux l'hiver prochain, d'un des meilleurs taureaux de la province. Bons prix. Nous vendons pour faire plus d'espace dans nos étables. Écrivez en français ou en anglais à Wilkins Brothers P. O. Box 210, Farnham, Que. 21-4 fs P 57

A VENDRE.—Chester White, nés 1er mars, \$10.00 mâles, Veaux du printemps des deux sexes. Ayrshire enregistrés, accredités et contrôlés, père classe "A". Eug. Nolin, Victoriaville, P. Qué. 21-P05

ANIMAUX HOLSTEIN à vendre de tous âges, enregistrés et accredités. Prix modérés. S'adresser à Louis Lafamme, St-Hyacinthe, P. Qué. Tél. Bell 716-513. 21-P05

AYRSHIRE ET YORKSHIRE A VENDRE.—Un lot de beaux veaux mâles nés en mars et avril, mères au Livre d'Or, et nous contrôlés, troupeau accredité depuis 1923. Aussi porcelets Yorkshire nés en mars et avril. Une visite vous convaincra. Pour plus de renseignements, écrivez à J.-E. Rioux, St-Arsène, Cité Témiscouata. 20-3fs-P36-1gB.

BEAU CHIEN POLICIER ALLEMAND noir, argenté, âgé de 6 mois, à vendre. Très bon de garde. Prix \$50.00. S'adresser immédiatement à Emile Gervais, St-Germain de Grantham, P. Qué. B-21.

CHATS SAUVAGES.—J'ai en mains plusieurs sujets de chats sauvages de race pure à vendre et à bonnes conditions. S'adresser à Jos. DesRosiers, notaire, St-Guillaume, Cité Yamaska, P. Qué. B-22.

CHESTER BLANC.—Enregistrés nés au commencement de mai, mâles et femelles, provenant de beaux types, faciles à engraisser. Ferme du Séminaire, St-Victor, Beauce, P. Q. 20-3fs-P05

DEUX VEAUX MALES AYSRSHIRE enregistrés provenant de mères au contrôle, nés en février et mars, aussi une génisse née en avril, troupeau accredité. S'adresser à Philémon Bourassa, St-Anaclet, Cité Dorchester, P. Q. B-21.

HOLSTEIN à vendre de tout âge. Troupeau accredité tout les jeunes sujets descendant d'animaux primés aux grandes expositions, Trois-Rivières, Sherbrooke, et Québec, aussi Yorkshire et Tamworth primés. Rodrigue Beaugard, St-Damase, Cité St-Hyacinthe, P. Q. 19-2fs-P37-2g-B

LAPINS chinchilla de très grand choix, enregistrés, de six mois et plus de dix très abordables. Satisfaction garantie ou argent remis. S'adresser à J. Art. Sasseville, Ste-Anne de la Pocatière, P. Q. 21-P05

LAPINS CHINCHILLA à vendre, beaux sujets de 5 mois et demi, à un prix raisonnable, descendant d'enregistrés. S'adresser à Jos.-Arthur Gamsache, Anse à Giles, Sta., Cité de L'Islet, P. Qué. B-21

PORCELETS GRAND YORKSHIRE améliorés de grand choix. Prix mâles \$11.00, femelles \$9.00. Satisfaction garantie. Amédée Marier, Drummondville, P. Qué. 21-2fs-P05.

PORCELETS CHESTER BLANC.—Nés le 6 mars 1928, mâles et femelles à vendre, ces porcelets seront livrables à l'âge de 4 semaines ou plus, les certificats seront fournis à mes frais. A.-F. Robitaille, Charlebourg, Cité Québec. J.N.O.

TAUREAU CANADIEN d'un an provenant de vache inscrite au livre d'Or et de troupeau accredité aussi un de deux ans, de même race et même provenance. S'adresser à Willie Fleurant, Grand St-Esprit Cité Nicolet, P. Q. B-22.

ARGENT A PRÊTER

SUR HYPOTHEQUES et autres garanties à la ville ou à la campagne, aux particuliers, fabriques et municipalités, aux taux de 3% 5% et 7% suivant les garanties offertes. Ed. Boissau Picher, notaire, 80 St-Pierre, Québec. i.n.c.-27

(Suite à la page 423)

LA
Consultations légales

AVIS IMPORTANT.—Les honoraires de médecin ne peuvent bénéficier de la loi de renseignements doit pondant est abonné: 20 1 fin: 30 Nos avocats consul usuelles, concernant les l traordinaires, ou qui néce le correspondant et les a diate par lettre, nos avoca

PRESCRIPTION ET HON DECIN.—(Réponse à J. M. P. me demande des honoraires p siennels qu'il m'a rendus il y a que je m'étais fracturé un bras payer ce compte qui est très éle médecin en question ne m'a p mentionnés. Je lui ai fait parve tant par chèque qu'il a refusé. Le médecin m'a traité. Qu'en pe

R. Les honoraires de médecin bout de 5 ans accomplis, à comp traitement a été donné. Com correspondant ne serait pas compte, mais pour éviter sa r il devrait prouver qu'il a droit contredire la preuve qui sera fi a été offert avant la prescriptio à-dire avant les 5 ans écoulés ou les services professionnels e effet, un simple acompte suffi taté par écrit pour effacer la autre côté si l'acompte a été prescription a couru, c'est-à- partiellement écoulés, il n'a e titre au sens de la loi.

INDEMNITES AUX CUL ponce à A. K.).—Q. Il y a un municipalité par lequel nous sur chaque chien qui se trouve municipalité. Quelle taxe nous payer, et peut-on exiger le m de n'importe quel propriétaire

R. Il est entendu que lors est établie, elle doit être la m y sont soumis. Conséquen pondant devra se soumettre actuels sans pouvoir exiger une e soient les chiens qu'il en a p

CONDITIONS D'ENGAGE à C. V.).—Q. Je me suis enga pour travailler à salaire, savoir y compris le logement et une e fait ainsi qu'un morceau de ter river. Je n'ai eu de la part d repreneur où il était les conditi Lorsque je me suis rendu che terrain, je l'ai averti que je n de pratique dans la culture et l engagement par écrit, mais il de me satisfaire sur ce poin semaines de service le propri me payant que \$1.25 par jour sur ce salaire le prix du lait q Quel est mon recours?

R. Nous croyons que notre engagé pour un an; en cons' d'obtenir un avis d'un mois c il n'y a pas de doute, pour nous dans l'intervalle, devait paye salaire convenu, vu que les e dit notre correspondant, étai une lettre. En plus, nous seulem observer les conditions quant était tenu, aussi longtemps que n'étaient pas écoulés, à payer o repreneur et le même loger débarrasser de cet employé au terme de l'engagement.

DROITS DES VOISINS.—(Q. Un de mes voisins qui possè enlève sa neige sur sa galerie et se contente pas d'en encombrer il m'envoie même la neige sur moi je fais?

R. Les voisins doivent être sorte que leur toit laisse l'eau sur leur propre terrain, et s'il e peuvent être poursuivis en dor Notre correspondant nous per droit de faire cesser ces abus.

CHEMIN NOUVEAU.—(R. Je suis cultivateur et je possè municipalité où il doit se const a environ dix arpents de lou

Le moyen le pl de nettoyer

Les coupes pour les yeux nières et saletés: souvent d'infection. C'est pourq emploi plutôt la méth nettoyer les yeux. Avec M de coupes non hygiénique facilement et prestement goutte et bouchon combi

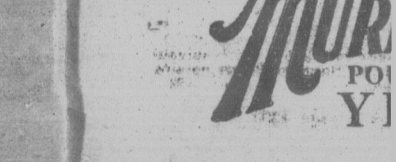

PRODUCTEURS Montréal

33 1/2 c la livre. 33 3/4 c la livre. 32 3/4 c la livre. 31 3/4 c la livre. 19 1/2 c la livre. 18 3/4 c la livre. 17 3/4 c la livre.

\$12.00 à \$12.50 la tonne. \$11.00 à \$11.50 la tonne.

36c la douzaine. 33c la douzaine. 30c la douzaine. 27c la douzaine.

90c par 80 bs. 90c " " 95-\$1.00 " " \$1.20-\$1.25 " " 80c par 90 lbs. 85-95c " " \$1.10-\$1.15 " "

ORE bétail Ayrshire de troupeau accredité au Livre d'Or, taureau de 2 1/2 ans, né en mars, aussi deux veaux mâles et avril. Porcs Yorkshire améliorés des né en mars, le tout à vendre à de bons. S'adresser à Athanas Bergeron, C. C. Mégnan, P. Q. 19-41s P57.

DRE.—Vaches Ayrshire de race pure, accréditées, inscrites au Livre d'Or. Devant l'hiver prochain, d'un des meilleurs de la province. Bons prix. Nos vendons plus d'espace dans nos étables. Écrivez ou en anglais à Wilkins Brothers P. O. Farnham, Que. 21-4 fs P 57.

DRE.—Chester White, né 1er mars, des. Veaux du printemps des deux sexes, accrédités, accrodités et contrôlés, pères. Eug. Nolin, Victoriaville, P. Qué. 21-P05.

UX HOLSTEIN à vendre de tous âges, et accrédités. Prix modérés. S'adresser à l'Éclairage, St-Hyacinthe, P. Qué. T68-513.

IRE ET YORKSHIRE A VENDRE.—Un veaux mâles né en mars et avril. Livre d'Or, et sous contrôle, troupeau depuis 1923. Aussi porcelets Yorkshire et avril. Une visite vous convaincra de renseignements, écrivez à J. E. Arsène, C. C. Mégnan, P. Q. 20-3fs-P36-1gB.

CHIEN POLICIER ALLEMAND noir, âgé de 9 mois, à vendre. Très bon de garde. S'adresser immédiatement à Emile St-Germain de Grantham, P. Qué. B-21.

SAUVAGES.—J'ai en mains plusieurs chats sauvages de race pure à vendre et à conditions. S'adresser à Jos. Desfontaines, L.-Guillaume, C. C. Yamaska, P. Q. B-22.

ER BLANCS.—Enregistrés nés au comté de mai, mâles et femelles, provenant de nos, faciles à engraisser. Ferme du Sémi-Victor, Beauce, P. Q. 20-3fs-P05.

VEAUX MALES AYRSHIRE enregistrés de mère au contrôle, nés en février et à une génisse née en avril, troupeau accredité à Philémon Bourassa, St-Anselme, Beauce, P. Q. B-21.

EN à vendre de tout âge. Troupeau tout les jeunes sujets descendant d'animés aux grandes expositions, Trois-Sherbrooke, et Québec, aussi Yorkshires worth primés. Rodrigue Beauregard, C. C. St-Hyacinthe, P. Q. 19-2fs-P57-2g-B.

chinchillas de très grand choix, enregistrés, mâles et plus à des prix très abordables, en garantie ou argent remis. S'adresser à Beauséville, Ste-Anne de la Pocatière, P. Q. 21-P05.

CHINCHILLA à vendre, beaux sujets et demi, à un prix raisonnable, descendant de nos. S'adresser à Jos. Arthur Gamache, les, Sta., C. C. de L'Islet, P. Qué. B-21.

LETS GRAND YORKSHIRE améliorés choix. Prix mâles \$11.00, femelles \$9.00, en garantie. Amédée Marier, Drummond, P. Qué. 21-2fs-P05.

ETS CHESTER BLANCS.—Nés en 1928, mâles et femelles à vendre, enregistrés livrables à l'âge de 4 semaines, ou plus, seront fournis à mes frais. A. Charlesbourg, C. C. Québec. J. n. c.

AU CANADIEN d'un an provenant de prie au livre d'Or et de troupeau accredité de deux ans, de belle race et même. S'adresser à Willie Fleurant, Grand C. C. Nicolet, P. Q. B-22.

ARGENT A PRÊTER

OTHEQUES et autres garanties à la ville campagne, aux particuliers, fabriciens et s'été, aux taux de 5% à 7% suivant les offertes. Ed. Boisseau Picher, notaire, rre, Québec. J. n. c.—27

LA LOI POUR TOUS

Consultations légales, par Charles-F. Letarte avocat du barreau de Québec

AVIS IMPORTANT.—Nos correspondants que cette page intéresse sont instamment priés de tenir compte des règles suivantes établies par le journal: 1o Seuls les abonnés peuvent bénéficier de ce service de consultation: c'est pourquoi toute demande de renseignements doit être signée, afin que nous puissions constater si le correspondant est abonné: 2o Les questions doivent être adressées directement au Bulletin: 3o Nos avocats consultants ne sont tenus de répondre qu'aux questions ordinaires usuelles, concernant les lois qui gouvernent les choses de la vie rurale. Les cas extraordinaires, ou qui nécessiteraient une longue étude, sont choses à traiter entre le correspondant et les avocats: 4o Si le correspondant désire une réponse immédiate par lettre, nos avocats consultants peuvent exiger des honoraires.

PRESCRIPTION ET HONORAIRES DE MEDECIN.—(Réponse à J. M. P.)—Q. Un médecin me demande des honoraires pour service professionnels qu'il m'a rendus il y a plus de 5 ans, alors que je m'étais fracturé un bras. Suis-je obligé de payer ce compte qui est très élevé et pour lequel le médecin en question ne m'a pas rendu les services mentionnés. Je lui ai fait parvenir un certain montant par chèque qu'il a refusé. Il y a 5 ans que ce médecin m'a traité. Qu'en pensez-vous?

R. Les honoraires de médecin sont prescrits au bout de 5 ans accomplis, à compter de la date où le traitement a été donné. Conséquemment, notre correspondant ne serait pas tenu de payer ce compte, mais pour éviter sa responsabilité légale il devrait prouver qu'il a droit d'être en mesure de contredire la preuve qui sera faite qu'un acompte a été offert avant la prescription du compte, c'est-à-dire avant les 5 ans écoulés à compter du jour où les services professionnels ont été rendus. En effet, un simple acompte suffit lorsqu'il est constaté par écrit pour effacer la prescription. D'un autre côté si l'acompte a été offert après que la prescription a couru, c'est-à-dire après les 5 ans parfaitement écoulés, il n'a en reconnaissance le titre au sens de la loi.

INDEMNITES AUX CULTIVATEURS.—(Réponse à A. K.)—Q. Il y a un règlement dans la municipalité par lequel nous imposons une taxe sur chaque chien qui se trouve sur le territoire de la municipalité. Quelle taxe sommes-nous tenus de payer, et peut-on exiger le maximum de la taxe de n'importe quel propriétaire?

R. Il est entendu que lorsqu'une taxe spéciale est établie, elle doit être la même pour tous ceux qui y sont soumis. Conséquemment, notre correspondant devra se soumettre aux règlements actuels sans pouvoir exiger une diminution quels que soient les chiens qu'il a en sa possession.

CONDITIONS D'ENGAGEMENT.—(Réponse à C. V.)—Q. Je me suis engagé, avec ma famille, pour travailler à salaire, savoir \$300.00 par année, y compris le logement et une certaine quantité de lait ainsi qu'un morceau de terre que je devais cultiver. Je n'ai eu de la part de l'employeur qu'une lettre où il citait les conditions de l'engagement. Lorsque je me suis rendu chez le propriétaire du terrain, je lui ai avoué que je n'avais pas beaucoup de pratique dans la culture et je lui ai demandé un engagement par écrit, mais il a refusé et négligé de me satisfaire sur ce point. Après quelques semaines de service le propriétaire me congédia. Je ne me payant que \$1.25 par jour et réduisant même sur ce salaire le prix du lait qu'il m'avait fourni. Quel est mon recours?

R. Nous croyons que notre correspondant s'est engagé pour un an; en conséquence, il a le droit d'obtenir un avis d'un mois de son employeur et il n'y a pas de doute, pour nous, que le propriétaire dans l'intervalle, devait payer à son employé le salaire convenu, vu que les conditions, comme le dit notre correspondant, étaient mentionnées sur une lettre. En plus, non seulement le patron devait observer les conditions qu'il avait promis, mais il était tenu, aussi longtemps que les termes de l'avis n'étaient pas écoulés, à payer entre le salaire le prix représenté par le même logement s'il voulait se débarrasser de cet employé avant l'expiration du terme de l'engagement.

DROITS DES VOISINS.—(Réponse à J. J.)—Q. Un de mes voisins qui possède un emplacement en pente sa neige sur sa galerie et sur son terrain et ne se contente pas d'en encombrer les clôtures mais il envoie même la neige sur mon terrain. Que puis-je faire?

R. Les voisins doivent être construits de telle sorte que leur toit laisse l'eau et la neige retomber sur leur propre terrain et s'il en est autrement, ils peuvent être poursuivis en dommages selon ce cas. Notre correspondant nous paraît donc avoir plein droit de faire cesser ces abus.

CHEMIN NOUVEAU.—(Réponse à A. L.)—Q. Je suis cultivateur et je possède dans une municipalité où il doit se construire un chemin qui a environ dix arpents de long. Ai-je le droit de

fixer le prix du terrain que l'on veut prendre pour passer ce chemin, ou si c'est à la municipalité à le faire? Il s'agit d'un terrain en culture dont je retire de bons profits.

R. La corporation municipale doit exproprier un terrain que le propriétaire ne veut pas céder au prix offert. Les terrains en culture doivent évidemment être évalués à une plus haute valeur que les autres. Nous croyons que notre correspondant a le droit d'être payé raisonnablement suivant l'étendue de la valeur du terrain dont la corporation municipale veut s'emparer; il n'est pas satisfait et devra faire évaluer son terrain par des experts et réclamer en conséquence à la municipalité.

CHEMIN D'HIVER.—(Réponse à E. L.)—Q. Un individu a tracé et entretenu un chemin d'hiver sur le travers des terres, dans le bois; il prétend réclamer \$1.00 de chacune des personnes qui ont passé en voiture dans ce chemin soit disant pour l'entretien dont il a eu la charge. Celui qui n'a passé que deux fois dans le dit chemin est-il tenu de payer une telle somme?

R. Un chemin privé n'est pas ouvert à la circulation à moins que le propriétaire n'y consente; dans ce cas, il peut réclamer de ceux qui y passent une certaine indemnité. L'indemnité doit être en proportion, nous semble-t-il, de l'usage qui en a été fait. Conséquemment, il nous semblerait injuste d'exiger d'une personne qui, occasionnellement, aurait passé dans le dit chemin une indemnité aussi considérable qu'à ceux qui en ont fait un usage régulier.

ROUTES DIVISANT UN TERRAIN.—(Réponse à A. B.)—Q. Il existe un chemin de front qui, après avoir parcouru la face d'un certain terrain passe dans le fronteau pour couper en deux les terres voisines. Les propriétaires sont-ils tenus de clôturer les deux côtés du chemin dans ce dernier cas?

R. En vertu de l'article 474 du code municipal, lorsqu'une route divise un terrain en deux parties, il ne doit pas être laissé au propriétaire de ce terrain plus de clôture à faire le long de cette route qu'il y a dans l'abaissement. Le reste de la clôture fait partie des travaux de la route.

BILLET ET ENDOSEUR.—(Réponse à H. L.)—Q. Un individu a acheté une propriété sur laquelle il devait donner un paiement annuel de \$100.00 avec intérêt. Or, il est arrivé que cet individu qui était gérant dans un établissement commercial ayant négligé ses paiements fut collecté par l'un des héritiers du vendeur, avec autorisation, bien entendu. Or, l'acheteur a donné au vendeur un billet promissoire qu'il a prétendu être un billet personnel, mais qu'il a fait signer par l'héritier en question, non comme endosseur, mais comme prometteur. Plus tard, le signataire a découvert la vérité, mais comme l'acheteur était insolvable, il a dû payer ledit billet. Quels sont ses droits?

R. Il est fort difficile d'établir la fraude, sans être capable de produire des témoins qui établissent les fausses représentations à l'erreur qu'il invoque. Conséquemment, nous croyons que notre correspondant est dans un état assez difficile pour faire preuve et qu'il doit payer le billet en question pour lequel nous pensons, si c'est celui d'une action civile contre la personne en défaut.

ACCIDENT DU TRAVAIL.—(Réponse à L. B.)—Q. Un inspecteur municipal s'est fait blesser à un bras, alors qu'il était au manègement d'une pompe à incendie. Peut-il réclamer de la corporation municipale?

R. La loi des accidents du travail ne nous semble pas s'appliquer dans le présent cas. En effet, le manègement d'une pompe à incendie ne peut être assimilé à une industrie qui tombe sous le coup de cette loi. Il ne reste à la victime que d'établir que l'accident est arrivé par la faute et négligence de la corporation municipale, et s'il ne le fait pas, le nous paraît que la réclamation a peu de chance d'être considérée.

HERITAGE.—(Réponse à R. L.)—Q. Ma mère est morte il y a 19 ans. Mon père s'est remarié mais il n'a pas eu d'enfant de son second mariage, et sa deuxième femme est décédée à son tour il y a deux ans. Avant de mourir, la seconde femme a donné par testament tous les biens qu'elle possédait. Ai-je le droit de réclamer une part de la succession de ma mère dans son testament?

R. Il serait important de savoir si le père et la mère de notre correspondant étaient mariés avec un contrat de mariage ou non. En effet dans le premier cas, c'est-à-dire s'il existait un contrat de mariage il faudrait savoir quels étaient les biens des deux époux au moment de leur décès; dans le second cas vu l'absence de contrat de mariage il y avait communauté de biens, et conséquemment, les biens des époux à la mort de l'un d'eux, après le paiement des dettes devait se séparer en deux parties égales dont la moitié revenait à l'époux survivant et l'autre moitié à l'enfant issu du mariage. S'il y a eu communauté de biens, il y a dû y avoir inventaire, et de là, notre correspondant est obligé d'avoir sa part d'héritage.

ENGAGEMENT ET SALAIRE.—(Réponse à T. C.)—Q. J'étais engagé pour la saison des sucrés et on n'a requis mes services que pour quelques jours. Ai-je le droit de me faire payer un dommage?

R. Lorsque l'engagement est fait à la journée l'avis de congé de l'employeur ou de l'employé doit être d'un jour franc. D'un autre côté, lorsque l'engagement est fait à la semaine, l'employeur doit donner un avis d'une semaine. Cependant, dans ce cas nous ignorons quels sont les termes d'engagement, mais nous croyons que si l'employé était engagé pour le temps des sucrés, il a raison de réclamer des dommages, à condition qu'il prouve les termes de l'engagement pour la période en question.

Gens de la campagne et du district FAITES IMPRIMER — AU — "SOLEIL" Nos prix sont bas! DEMANDEZ NOS COTATIONS LE SOLEIL LTEE (Département de l'Imprimerie)

CHEMIN DE FRONT, ET PROPRIETAIRES DIFFERENTS.—(Réponse à J. P.)—Q. Un propriétaire a toujours entretenu le chemin de front, bien que celui-ci fut divisé entre 3 propriétaires. Actuellement, le propriétaire original du lieu refuse d'entretenir le chemin, prétendant que la Corporation municipale doit tenir les dits propriétaires responsables chacun de leur part de l'entretien du dit chemin?

R. Il semble en effet que le chemin de front en loi divisé entre plusieurs personnes est à la charge non seulement de celui dont la partie du lot tombe sur le terrain, mais également de droit sont les propriétaires du lot. En effet, l'article 106 du code municipal déclare que si un lot est possédé ou occupé par parties par deux personnes ou plus, ces propriétaires sont tenus solidairement aux travaux à faire sur le chemin de front lors même que la partie du lot possédé ou occupé par eux n'aurait pas front sur le chemin. Il est bien entendu que les propriétaires qui ont payé ont le droit de réclamer des propriétaires du lot pour leur part.

COPIE DES LIVRES DE LA MUNICIPALITÉ.—(Réponse à J. M. P.)—Q. Une requête signée par 5 contribuables demandant une copie des livres de l'ancien secrétaire fut faite, les extraits qui ont été donnés ont été payés actuellement. Le secrétaire peut-il être poursuivi en dommages pour avoir fait ces copies?

R. Il est entendu que le secrétaire, non seulement est autorisé mais a le devoir de donner des copies, des règlements, ou résolutions entrées dans le livre de la municipalité, suivant un droit d'honoraires fixes. Il ne peut donc être poursuivi pour avoir fait qu'accomplir son devoir, et n'a pas besoin d'avoir l'autorisation du conseil municipal pour ce faire.

POIDS DU PAIN.—(Réponse à C. D.)—Q. Nous constatons que dans notre municipalité, il se vend du pain qui ne pèse pas le poids régulier. Le conseil municipal peut-il obliger le boulanger à donner le poids et de quelle manière peut-il procéder?

R. Il semble clair en vertu de l'article 269 de la loi concernant la fabrication du pain, que les boulangers sont sujets à donner une amende de \$20.00 pour chaque infraction, et à défaut de paiement, à un emprisonnement de 30 jours lorsqu'ils ne fabriquent pas leur pain du poids de 12 onces ou de 24 onces et des multiples. La référence que la loi fait au Code municipal quant au recouvrement de l'amende, nous permet de croire que ce sont les articles 303 et suivants dans le code municipal qui s'appliquent. Il ne faut pas oublier que dans ce cas les poursuites en recouvrement d'amende doivent être prises dans les 3 mois après le jour où elles ont été encourues.

VICES CACHES.—(Réponse à D. D.)—Q. J'ai acheté un cheval au prix de \$200.00 que le propriétaire m'avait garanti à tous les points de vue. Seulement, il m'avertit que le cheval était légèrement blessé, cause de travail trop prolongé. J'ai soigné l'animal et je l'ai rétabli sans le faire travailler. Dès que j'ai voulu m'en servir pour le travail j'ai constaté qu'il était rétif et qu'il ne pouvait être d'aucune utilité pour moi. Je l'ai remis au vendeur qui l'a accepté et il ne m'a pas encore remis mon argent. Ai-je le droit en vertu de la vente d'avoir le remboursement des dépenses que j'ai faites pour cet animal?

R. Nous croyons que notre correspondant peut réclamer non seulement la remise du prix, mais aussi les dépenses qu'il a faites pour l'animal, à condition qu'il soit en mesure de prouver que le vendeur connaissait le vice de cet animal. En faisant cette preuve ce qui revient à prouver la fraude ou la mauvaise foi du propriétaire, l'acheteur aura sans aucun doute un recours pour tous les dommages.

ECLAIRAGE MUNICIPAL.—(Réponse à J. L. K.)—Q. Certains propriétaires d'une municipalité ont construit à leur propres dépens et avec la permission du conseil une installation pour l'éclairage électrique, et ils voudraient maintenant faire accepter ce compte par la municipalité, bien que la majorité des contribuables y soient opposés. La corporation municipale a-t-elle le droit, malgré cela de prendre l'éclairage à sa charge, et dans ce cas, quelles sont les personnes qui seront tenues de payer pour ce travail?

R. Le code municipal permet aux corporations locales de passer un règlement pour voir à l'éclairage d'une partie ou de la totalité du territoire municipal. Dans ce cas seulement, les contribuables du territoire qui profitent de cet éclairage doivent supporter la taxe imposée à ce sujet. D'autre part, le code est plus ou moins clair au sujet de l'approbation des électeurs et nous sommes d'opinion qu'il n'est pas nécessaire en l'espèce.

A PROPOS D'HERITAGE.—(Réponse à E. T.)—Q. J'ai reçu copie d'une procuration, et l'on me demande de signer, et où il est dit que je renonçais à ma part comme héritière de mon père, qui est maintenant décédé. La propriété en question aurait été transmise à 2 ou 3 acheteurs depuis la mort de mon père. Puis-je avoir des droits dans sa succession et les réclamer?

NOUS METTONS A VOTRE DISPOSITION UN

SERVICE D'IMPRESSIONS

des mieux outillés de la ville — pouvant exécuter tous genres d'impressions tels que:

Brochures — rapports — factums catalogues — en-têtes de lettres — circulaires enveloppes — factures — etc.

R. Il est assez difficile sur les renseignements ci-dessus de nous former une opinion sur les droits de notre correspondant. En effet, nous ignorons les choses essentielles, comme par exemple, si le père a fait un testament; 2. S'il était marié avec un contrat de mariage en séparation ou en communauté de biens; 3. depuis combien de temps cette vente a été faite et si chacun des acquéreurs actuels ont possédé pendant plus de 10 ans avec titre et bonne foi. Notre correspondant devrait nous donner ces détails s'il désire une réponse satisfaisante.

A PROPOS DE DONATION.—(Réponse à N. L.)—Q. J'ai donné tout ce que je possède à mon fils qui s'est marié et qui est mort peu de temps après sans avoir fait de testament. A qui retournent les biens que je lui ai donnés? Est-ce à sa femme ou peut-on partager entre frères et sœurs?

R. Par le fait que la donation a été enregistrée et faite dans la forme légale, il n'y a pas de doute que les biens compris dans cette donation tombent en partage de la même manière que tous les autres biens du donataire. Lorsque le défunt n'a pas fait de testament, ses biens se partagent de la façon suivante lorsqu'il n'y a pas d'enfant. Un tiers de la succession va à l'épouse survivante, et les deux autres tiers entre les enfants qui se les partagent par parts égales. Lorsqu'il n'y a pas d'enfant, la succession peut se diviser comme suit: L'époux survivant a droit à un tiers, et l'un des deux autres tiers est attribué au père ou à la mère survivante, et l'autre tiers aux parents collatéraux, frères et sœurs, ou neveux ou nièces, suivant le cas. Il serait trop long d'énumérer tous les autres états qui peuvent se représenter, mais nous croyons, d'après les renseignements reçus avoir donné des détails assez complets.

ENTRETIEN DE CHEMIN.—(Réponse à T. L. D.)—Q. Certain cultivateur possède des terres qui sont situées dans le même rang, mais qui sont évaluées d'une façon différente et qui sont d'une valeur beaucoup plus considérable les unes que les autres. Peut-on obliger le conseil à imposer des taxes pour l'entretien des chemins suivant l'évaluation.

R. Lorsque le chemin est à la charge de la corporation locale, il est bien entendu que les frais pour l'entretien des chemins sont déterminés par le règlement qui impose une taxe sur les contribuables suivant l'évaluation des terres qu'ils possèdent. Lorsque les chemins sont à la charge des parties, un règlement ou un procès-verbal doit définir la manière dont les travaux doivent être faits et déterminer en toute justice les travaux auxquels sont assujettis les contribuables et en conséquence les responsabilités.

ENTRETIEN D'UN PONT.—(Réponse à J. P.)—Q. Je possède sur ma terre un pont qui relie un côté un ruisseau au chemin public. Ce ruisseau est formé en grande partie des eaux qui viennent de la paroisse voisine et, quant à moi, ce ruisseau éponge seulement 4 arpents de terre. Comme ce pont est à refaire je voudrais savoir si je puis exiger de l'aide du Conseil?

R. Les ponts font partie des chemins et tombent à la charge de ceux qui sont tenus à l'entretien du chemin. Ceci est la règle générale mais elle peut être changée par des règlements ou des procès-verbaux et il semble que ça doit être lorsque la construction d'un pont est d'un coût élevé et qu'il sert à un trafic assez considérable. Nous observons de faire une requête au Conseil au sujet de cette affaire.

ENCANTEUR ET VETERINAIRE.—(Réponse à N. L.)—Q. Ai-je le droit d'agir comme encanteur lorsqu'il s'agit de vente à la criée à la campagne, et cela sans avoir obtenu une licence à cet effet?—Puis-je agir comme vétérinaire et soigner les animaux des cultivateurs voisins sans m'exposer à l'amende si je ne réclame rien pour mes services?

R. Il semble clair qu'il n'est pas nécessaire d'avoir un encanteur licencié dans certains cas prévus par la loi; par exemple, n'importe qui peut agir comme encanteur lorsqu'il s'agit de vendre les biens d'une personne décédée ou encore les biens d'une communauté dissoute, ou, plus fréquemment, les biens mobiliers ou immobiliers, grains et bestiaux, vendus pour des fins non commerciales, dans les districts ruraux pour des habitants changeant de localité et les biens des mineurs vendus par licitation volontaire ou forcée. Quant à agir comme vétérinaire, n'importe qui peut le faire dans un but d'aider ses concitoyens s'il ne fait pas payer ses services pour agir de la sorte.

Droit Municipal Droit Rural DESY, BOYER & BOUSQUET AVOCATS Edifice THEMIS Tél: Harbour #0106 10, rue St-Jacques Montréal

Pages d'histoire

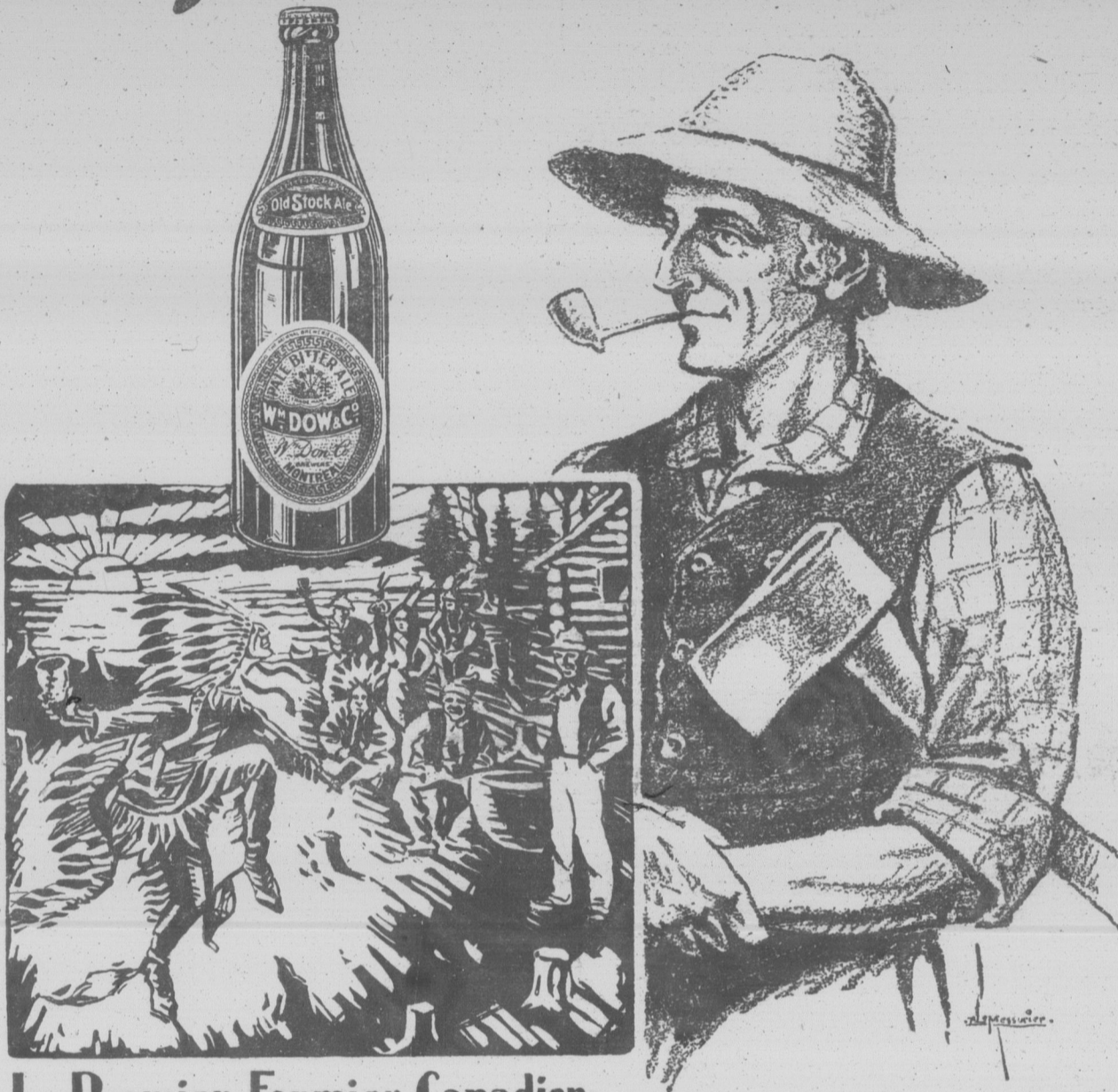

Le Premier Fermier Canadien 1627

En 1627, Louis Hébert, le premier fermier canadien fixé à Québec en 1617, brassa de la bière qu'il servit à ses invités.

Aujourd'hui la bière la plus appréciée pour fêter ses amis, est la bière - - - -
DOW OLD STOCK ALE
brassée dans des conditions idéales dans la brasserie la plus moderne du Canada.

Dow

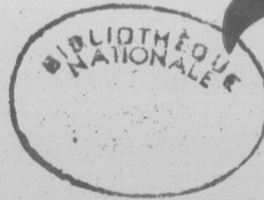

Old Stock Ale

Mûrie à Point

Prime par la Force et par la Qualité!

PER
B-226

S



Organe

Administration
37 de la C
Québe

VOLUME X

La demand
payer l

La Coopéra
pour le

Deven

Demandez
elles vo

BR

Elimin
Coopérative

Broche bar

Les bro
té, leur rési

Demar
nous vous

C