

26/2/27

160

PER
B-226

S

LE BULLETIN DE LA FERME

ORGANE DES CULTIVATEURS DE PROGRÈS



PARAIT TOUS LES JEUDIS

Bibliothèque St-Sulpice
340 rue St-Denis
601-14-6-25

Organe officiel de la Coopérative Fédérée de Québec et de la Société des Jardiniers-Maraichers de la province de Québec

Administration et Rédaction,
111 Côte de la Montagne,
Québec.

ABONNEMENT:

Canada, excepté Cité de Québec	1.00
Cité de Québec et pays étrangers	\$1.50
Pour les Sociétaires de la Coopérative Fédérée de Québec et de la Société des Jardiniers-Maraichers	.75

VOLUME XV, No 8

QUÉBEC

LE 24 FÉVRIER 1927

SUCRE ET SIROP D'ERABLE

Nous sommes en meilleure posture que jamais pour obtenir les plus hauts prix du marché à nos consignateurs de sucre et de sirop d'érable, à cause des débouchés très avantageux que nous avons sur le marché local et aux Etats-Unis.

Confiez-nous la vente de toute votre prochaine récolte, et vous aurez raison d'être fiers de votre transaction.

Coopérative Fédérée de Québec, 114, St-Paul Est, Montréal
(Casier Postal 326)

ront
mps

Complet



ail, à bon
aire

ption des traits qui
stock du gouverne-
à un bas prix vrai-
atre traits de cuir,
atèles, deux cour-
de forte tavelle de
ou en bois dur, au
elles: un set de gui-
es avec

\$37.50

\$28.00

\$4.95

Bottines de
Travail

Ces bottines con-
viennent spéciale-
ment aux jours de
mauvaise tempéra-
ture. Une chaussure
très forte absolu-
ment imperméable
qui assurera un
confort et un bon
service absolu sous
toutes conditions.
Ces bottines ont été
considérablement
imitées, mais il n'y a
que les véritables
qui portent la mar-
que "Uniform Brand"
de cuir, ont un
bon mar.

\$4.45

de Anglaise

ernement britannique
ire laine qui ré-
s et utiles. La

55c

IAUX

munies d'un
ies pour att- 40c

ur le cuir, la ca- 5c

20c

rénes et
e des neu- \$1.65

complètes \$1.75

3.50. Notre

ir, avec anneau 25c

t, 1 pc. de large 25c

l'usage sur la ferme ou
Canvas White
e coton blanc. 60c

TTE MAGNIFIQUE
LLE DE L'ARTIL-
RIE ANGLAISE, EN
VERITABLE CUIR

EULEMENT \$6.75

véritable. Semblable à
e par l'artillerie anglaise
re. Faite en cuir tanné
haute qualité; de poids
confortable et résistant
Complète avec
e de haute qua- \$6.75
ment

24

24

24

PANIER AUX LETTRES

Rep. à "Champignon".—Nous avons transmis votre lettre à l'institution dont il est question afin de connaître son opinion sur l'opportunité de la publier.

Tribune libre

Vareennes, le 9 février 1927

M. Zénon Ouellet,
Ste-Anne-de-la-Pocatière.

Cher monsieur Ouellet,

Votre lettre du 28 décembre 1926, publiée le 27 janvier 1927 dans une feuille politique hebdomadaire de Montréal, m'a vivement intéressé.

Avec vous je regrette que l'état du marché de la ville de Québec n'ait pas permis à la Coopérative Fédérée d'obtenir autant pour vos volailles expédiées à Québec que pour celles de votre voisin, expédiées à Montréal.

Tous ceux qui ont lu votre lettre vous ont probablement pris en pitié, car votre cas est vraiment pitoyable.

Vous avez perdu de l'argent par votre propre faute, si vous en avez réellement perdu, car je me demande si votre plainte n'est pas une affaire imaginée de toute pièce par celui qui l'a rédigée.

A tout événement, à supposer que nous soyons en présence de faits réels, la première conclusion que l'on puisse tirer c'est que vous auriez dû avant d'expédier vos volailles, lire le Bulletin de la Ferme ou tout au moins y regarder un instant les prix du marché de Montréal et ceux du marché de Québec; deuxièmement, après avoir reçu votre argent, si vous vous étiez donné la peine de consulter ces mêmes prix du Bulletin de la Ferme, cela vous aurait évité de signer une lettre qui risque de vous faire passer pour un ignorant... ou peut-être pire... aux yeux de ceux qui connaissent la situation.

Quand le marché de Québec n'est pas aussi avantageux que celui de Montréal pour la vente des volailles, ça ne doit pas dépendre de la Coopérative; je suis plutôt porté à croire que c'est tout simplement question d'offre et demande, et la différence n'est pas toujours la même.

La Coopérative nous donne les prix des deux marchés dans le Bulletin de la

Ferme; c'est à nous de les voir et d'expédier à l'endroit où ça paie le mieux, au lieu d'y aller en aveugle comme vous paraissez avoir fait.

Il y a longtemps que j'expédie des volailles à la Coopérative Fédérée et j'ai toujours obtenu plus cher qu'ailleurs.

Vous me pardonnerez d'avoir eu la franchise de vous dire ouvertement quelques vérités que je me permets de mettre devant les lecteurs du Bulletin de la Ferme, afin qu'ils se rendent compte que vos reproches à l'adresse de la Coopérative ne sont pas sérieux.

Laurent Geoffron,
Cultivateur.

Appréciation flatteuse

Un abonné nous écrit: Veuillez trouver ci-joint \$2. pour deux années d'abonnement à votre revue, que je reçois depuis quatre ans déjà et où j'ai puisé des renseignements qui m'ont rendu de signalés services. Vous avez accompli le tour de force de renseigner succinctement vos lecteurs sur tout ce qui se passe, tout en ne négligeant en rien la partie technique et économique. J'apprécie aussi beaucoup le sens vraiment chrétien que vous savez donner à tous vos articles de rédaction.

En commençant la publication d'un feuilleton, vous avez comblé une lacune. Il faut un peu de lecture légère pour reposer des lectures trop sérieuses.

Et puis les femmes aiment aussi y trouver quelque chose à lire à part la page de Cousine Avette.

Je souhaite sincèrement que votre revue pénètre dans tous les foyers des cultivateurs de la province.

Votre tout dévoué,
UN HABITANT
de St-Joseph-de-Beauce.

MARQUES DE COMMERCE

En tout pays, demandez le GUIDE DE L'INVENTEUR qui sera envoyé gratuit.

MARION & MARION
364, rue Université, - Montréal
72, rue St-Pierre, - Québec
et Washington, D. C.

BANQUE PROVINCIALE DU CANADA

Incorporée par Acte du Parlement en juillet 1900

Capital autorisé. \$ 5,000,000.00
Capital payé et Réserves. \$ 5,776,000.00
Actif total (au 30 nov. 1926). \$ 47,880,000.00

La seule banque au Canada dont les argents confiés à son département d'Épargne sont contrôlés par un Comité de Censeurs, ces messieurs examinent mensuellement les placements faits en rapport avec tels dépôts.

Conformément aux règlements approuvés par ses actionnaires lors de sa fondation, cette banque ne prête pas d'argent à ses directeurs.

Président du Conseil d'Administration
L'HONORABLE SIR HORMISDAS LAPORTE

Vice-président et Directeur-Général
M. TANCREDE BIENVENU

Président du Bureau des Commissaires-Censeurs
L'HONORABLE N. PERODEAU

Lieutenant-Gouverneur de la Province de Québec.

131 Succursales dans les Provinces de Québec, d'Ontario, du Nouveau-Brunswick et de l'Île du Prince-Edouard.

GRATIS Le "Bulletin de la Ferme"
Rédaction et Administration
111, Côte de la Montagne, (Edifice Morin)
Revue publiée par le "Bulletin de la Ferme" Ltée.
Imprimée par "Le Soleil Ltée."
Téléphone, 2-4297. - Case Postale 129

JUTRAS
MALLEZ NOUS CE
COUPON
AUJOURD'HUI

Faites une croix sur la machine ou les machines qui vous intéressent.

Et nous vous adresserons notre dernier catalogue **GRATUITEMENT**

Prix sur demande.

Nom.....
Adresse.....

MANUFACTURÉS PAR
LA COMPAGNIE JUTRAS LIMITÉE
VICTORIAVILLE, QUÉ.

La Véritable
MÉLASSE
Extra Fancy
des Barbades
Pure Hygiénique
Délicieuse

Non diluée-Non mélangée-
Riche en vitamines et sels minéraux. Elle conserve toute la saveur de la célèbre canne à sucre des Barbades.

A VENDRE EN MÉSURE SEULEMENT CHEZ LES BONS ÉPICIERS

ADMINISTRATION ET
Abonnement payé
Canada— Excepté cité
Cité de Québec et pays
Pour les Sociétaires de la
Société Fédérée de Québec
Société des Jardiniers-
Tarif des annonces 15c
classées 25 mots, 50c
plus un sou par mot ad-
de 25 mots, minimum, 50c
Pour abonnement et au
"Bulletin de la Ferme",
de la Montagne, (Edifice
Case postale 129.—Tél. 2-

Volume XV—H
Québec, 24 f
Laques

Son origin
Bien que le
législative, le ta
l'intéressant déb
Cette quest
que nous manqu
résumer ici, au l

Pierre Cou
alors renommé p
fut, à vrai dire,
dans le district
fins d'utilité de
d'un commerce
plusieurs de ces
d'hui, qui sont
ne peut retracer
pouvait guère c
alors à l'étrange
en faveur du ta
était de plus e
usage propre e
acharnée que s
de tabac, condu
la culture du t
1898, et de l'é
par la suite, ce
le gouvernemen
propices où elle
d'où sont sortie
ments cultura
produire un ar

Notre pro
8,693,000 livres
acres, dont moi
Le rendement
ne nous permet
autres que celle
est, présenteme
noirs, types E
dont s'aliment
manufacturière,
tabacs à pipe, à
pales variétés d
cuts, General G
canadien, ne tr
de Québec, où d
lement, qu'un
notre productio

CIA LE

\$ 5,000,000.00
\$ 5,776,000.00
\$ 47,880,000.00

à son département
messieurs examinent
dépôts.
tionnaires lors de sa
cours.

ORTE

du Nouveau-Brunsw.

de la Ferme"

Administration

Montagne, (Edifice Morin)
Bulletin de la Ferme" Ltée.
r "Le Soleil Ltée.
Case Postale 129

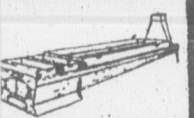
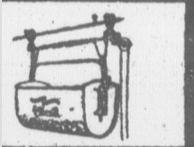
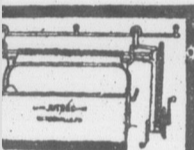

SLIMITÉE

es

s

ADMINISTRATION ET PUBLICITE

Abonnement payable d'avance.

Canada— Excepté cité de Québec. \$1.00
Cité de Québec et pays étrangers... 1.50
Pour les Sociétaires de la Coopéra-
tive Fédérée de Québec et de la
Société des Jardiniers-Marailleurs 75c

Tarif des annonces 15c. la ligne. Annonces
classifiées 25 mots, 50 sous par insertion,
plus un sou par mot additionnel au-dessus
de 25 mots, minimum, 50 sous.

Pour abonnement et annonces écrire au
"Bulletin de la Ferme", Limitée, 111 Côte
de la Montagne, (Edifice Morin) Québec.
Case postale 129.—Tél. 2-4297.

LE BULLETIN DE LA FERME

REVUE TECHNIQUE HEBDOMADAIRE

Consacrée au Service des Cultivateurs de Progrès

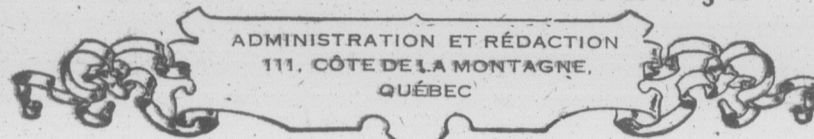

ADMINISTRATION ET RÉDACTION
111, CÔTE DE LA MONTAGNE,
QUÉBEC

ORGANE OFFICIEL DE LA COOPÉRATIVE FÉDÉRÉE DE QUÉBEC
et de la Société des Jardiniers-Marailleurs de la Province de Québec

REDACTION ET COLLABORATION

Cette revue est consacrée aux intérêts de
la ferme et du foyer rural.

Elle est rédigée par un comité de techni-
ciens et de praticiens agronomes, assistés
de collaborateurs occasionnels et de corres-
pondants de diverses institutions agricoles.
Toute collaboration est sujette au contrôle
du directeur.

La correspondance concernant la rédac-
tion doit s'adresser au Directeur du "Bul-
letin de la Ferme", Case postale 129,
Québec.

Volume XV—Henri Gagnon, Président

LE 24 FÉVRIER 1927

Frs. Fleury, Gérant—Numéro 8

Québec, 24 février 1927.

La question du tabac, chez nous

Son origine, son développement, son avenir

Bien que le calumet de paix ne figure jamais, à l'Assemblée législative, le tabac y est cependant très prisé, comme l'atteste l'intéressant débat auquel il a, tout récemment, donné lieu.

Cette question est encore trop palpitante d'actualité, pour que nous manquions l'occasion que nous fournit ce débat, de la résumer ici, au bénéfice des intéressés dans cette industrie.

Pierre Coulange, jeune français venant de Roisin, village alors renommé pour son tabac, et émigré à Joliette, vers 1846, fut, à vrai dire, le vulgarisateur de la culture de cette plante, dans le district de Montréal. Pratiquée, tout d'abord, pour fins d'utilité domestique, elle ne tarda pas à devenir l'objet d'un commerce local florissant. C'est de là qu'originèrent plusieurs de ces vieilles variétés, encore très répandues aujourd'hui, qui sont d'un type à cigare plutôt qu'à pipe, et dont on ne peut retracer la provenance. Ce produit de tout hasard ne pouvait guère convenir à la grande industrie qui s'alimentait alors à l'étranger, faisant ainsi l'éducation du goût des citadins en faveur du tabac exotique, cependant que le tabac indigène était de plus en plus cultivé par les cultivateurs, pour leur usage propre et leur marché domestique. La concurrence acharnée que se firent, naguère, deux grands manufacturiers de tabac, conduisit l'un d'eux à s'intéresser, par diversion, à la culture du tabac canadien. A la faveur de cette lutte de 1898, et de l'élévation des droits d'importation qui survint, par la suite, cette culture prit une extension telle, qu'en 1909, le gouvernement fédéral jugeait nécessaire d'établir, aux endroits propices où elle s'était concentrée, des stations expérimentales d'où sont sorties ces variétés industrielles et ces perfectionnements culturels qui ont permis aux planteurs progressifs de produire un article commercable de premier choix.

Notre production estimative de tabac fut, cette année, de 8,693,000 livres. La superficie totale cultivée excédait 9,000 acres, dont moitié en tabac à cigare, et moitié en tabac à pipe. Le rendement moyen, à l'acre, fut de 886 lbs. Notre climat ne nous permettant pas de produire, avec succès, des variétés autres que celles pouvant mûrir en dedans de 70 jours, il nous est, présentement impossible de cultiver les tabacs jaunes et noirs, types Burleys, Virginie, Green River et Kentucky, dont s'alimente, presque exclusivement, la grande industrie manufacturière, canadienne et américaine, de cigarettes, de tabacs à pipe, à priser et à chiquer. Il s'ensuit que nos principales variétés de tabacs à pipe industriels, telles que Connecticuts, General Grant, de même que nos petites variétés de tabac canadien, ne trouvent guère preneur au dehors de la province de Québec, où des fabriques industrielles n'en absorbent, annuellement, qu'un million de livres, tout au plus. L'excédant de notre production de tabacs à pipe est vendu, à l'état brut,

sans droits d'accise, sur le marché domestique. Par contre, nous pouvons très bien réussir dans la production des variétés de tabac pour enveloppes à cigares, telles que les Comstock Spanish Havana Seed Leaf, Connecticut Havana de même que dans celle de quelques variétés pour filasse, telle que Zimmer Spanish. Le commerce et l'industrie absorbent, annuellement, presque toute cette production, dont nous exportons environ 100,000 lbs, grâce à l'excellence des produits de la coopérative de St-Césaire de Rouville.

Vouloir augmenter notre production de tabacs à pipe, en vue de l'exportation, serait un projet chimérique; d'abord, parcequ'ils ne sont pas du tout du type qu'exige le marché anglais, et ensuite, parce que notre prix de vente est par trop élevé pour que nous puissions l'exporter, en concurrence avec les états américains du sud, les Indes danoises, le Brésil, Cuba et l'Inde anglaise, dans les principaux pays importateurs d'Europe, où notre tabac conviendrait pour la fabrication des mélanges. Ne pouvant pas en exporter, nous devons forcément l'écouler entièrement chez nous. Notre marché étant relativement restreint, il importe que nous le gardions pour nous, en y éliminant, le plus possible, la production étrangère. Pour cela il faut que notre produit soit très commercable et que l'industrie s'en empare, au sortir du séchoir. Or, la grande industrie semble devoir se refuser à l'industrialisation de nos tabacs à pipe, aussi longtemps que le commerce de la feuille brute ne sera pas imposée du même droit d'accise que le tabac manufacturé, et que les droits d'importation n'aient pas été réajustés. Pour l'y intéresser, il suffirait de réduire de \$0.10 le droit d'accise actuel, de l'imposer uniformément à tous les tabacs, bruts ou manufacturés, et d'augmenter, en même temps, de \$0.10, le tarif douanier présentement en vigueur. A moins que cette réforme ne soit opérée à brève échéance, notre unique marché, pour nos tabacs à pipe, deviendra le dépotoir où les planteurs d'Ontario déverseront désormais, comme ils le font depuis quelques années, le 10% de déchets de leur production qu'ils veulent porter à 50,000,000 de livres, dans un avenir rapproché. Déjà, ils s'apprêtent à nous en expédier, cette année, au-delà de 4 millions de livres, que seule une imposition de droits d'accise, sur le tabac brut, pourrait empêcher de venir ici. Pour peu que cet état de choses persiste, la culture des tabacs à pipe industriels aura vécu dans la province.

Quoique les perspectives d'avenir soient plus brillantes, pour nos tabacs à cigares que pour nos tabacs à pipe, il ne faudrait cependant pas s'illusionner au point de croire à la possibilité d'en exporter autant que nous pourrions en produire, fut-il de la meilleure qualité. Encore ici, le marché anglais nous est pratiquement fermé, parce que l'Angleterre importe beaucoup plus de cigares qu'elle n'en fabrique. La plupart des autres pays importateurs d'Europe trouvent le prix de nos tabacs à cigares trop élevé.

En définitive, notre meilleur marché, c'est le nôtre où il y aurait encore place pour deux à trois millions de livres de plus que nous lui en fournissons présentement. Organisons-nous pour le garder pour nous. Sachons limiter notre production à nos besoins, et l'améliorer constamment. Suivons l'exemple des planteurs de St-Césaire: cherchons le salut dans la coopération.

24

24

24

Paysans, portez toujours le front haut, soyez fiers de votre état. En vous se résumant la force, l'espoir et la grandeur de la nation.

1927 FEVRIER

25 V	De la Férie.	6 30	5 29
26 S	De la Ste Vierge.	6 29	5 30
27 D	Quinquagésime, 2 cl. Kyr. des dim	6 27	5 31
28 L	De la Férie.	6 26	5 32

MARS

1 M	De la Férie.	6 25	5 32
2 M	LES CENDRES.	6 23	5 33
3 J	De la Férie.	6 21	5 35 2 25

SOLEIL

Lev.	Cou.	Lev.	Cou.
6 30	5 29		
6 29	5 30		
6 27	5 31		
6 26	5 32		

LUNE

Lev.	Cou.
6 25	5 32
6 23	5 33
6 21	5 35 2 25

Prenez-en bien soin.—N'oubliez pas que les veaux d'aujourd'hui seront les vaches de demain. Cela paie d'en prendre bien soin.

Page de la Coopérative Fédérée de Québec.

CRITIQUES INJUSTES CONTRE LA Coopérative Fédérée de Québec

Nos membres ont sans doute pris connaissance du rapport de l'assemblée générale annuelle de la Coopérative Fédérée, qui a été publié dans les principaux journaux et dans le Bulletin de la Ferme du 17 février courant.

Nous voudrions cependant attirer l'attention de nos lecteurs sur les remarques faites à cette assemblée par l'un de nos dévoués sociétaires, M. Geo. Tanguay, l'un des fondateurs et des premiers souscripteurs du Comptoir Coopératif de Montréal et qui fut même secrétaire du bureau de direction de cette association pendant deux ans. Ce dernier a attiré l'attention des membres sur les écrits publiés dans le Bulletin des Agriculteurs et le Devoir (page agricole de l'U.C.C.) contre l'administration de la Coopérative Fédérée.

Comme il l'a été démontré à maintes reprises, ce sociétaire fait remarquer que ces écrits sont tout à fait faux et par conséquent injustes vis-à-vis la Coopérative Fédérée et ses officiers; injustes également contre les progrès accomplis dans la coopération, ainsi que le démontrent les rapports annuels produits chaque année à l'assemblée générale. Pendant que ces adversaires critiquent constamment, dit M. Tanguay, les résultats de la Coopérative Fédérée vont de progrès en progrès; c'est la meilleure réponse que peuvent donner les sociétaires de la Coopérative Fédérée à leurs adversaires.

M. Tanguay fit remarquer de plus qu'il était regrettable de constater que ces faussetés sont même lancées dans le public, la plupart du temps, par certains sociétaires, évidemment non désirables et qui ne sont coopérateurs que de nom. Il fut donc suggéré par M. Tanguay qu'à l'avenir tous les écrits du Devoir (page agricole de l'U. C. C.) et du Bulletin des Agriculteurs, qui seront des attaques contre la Coopérative Fédérée, "soient ignorés," mais que la Coopérative Fédérée se prévale de ses droits pour réclamer justice devant les tribunaux, afin de faire cesser la publication de ces calomnies dont elle a été victime encore tout dernièrement. Il fut également suggéré que les sociétaires, qui ont des renseignements à demander, des doutes à émettre, ou des suggestions pratiques à faire pour le bien de nos coopérateurs, s'adressent soit aux directeurs ou aux officiers de la Coopérative. Ces sociétaires pourront également profiter de l'assemblée générale annuelle pour exposer leurs désirs et leurs suggestions. Ils auront une réponse toujours courtoise et nous verrons cesser les discordes.

L'assemblée fut unanime à approuver la suggestion ci-haut citée. Aussi, nos directeurs ont donné des instructions précises au Conseil Exécutif de la Coopérative à l'effet de se conformer à cette proposition.

Désormais, la Coopérative ne répondra donc plus à aucune fausse accusation qui sera publiée contre elle, soit dans le Bulletin des Agriculteurs, soit dans Le Devoir.

L'OPINION DU COMITÉ COOPÉRATIF

A leur assemblée du 14 février courant, les membres du comité coopératif de la Province ont pris connaissance des articles récemment publiés dans le Bulletin des Agriculteurs et Le Devoir, contre l'administration de la Coopérative Fédérée.

Les membres de ce comité sont parfaitement persuadés que les accusations portées contre la Coopérative sont fausses et qu'aucune d'elles n'a été faite dans un bon esprit et avec l'intention d'aider au développement de la coopération. Les membres ont réprouvé à l'unanimité cette campagne déloyale.

L'AFFAIRE THIBODEAU

Lors de cette assemblée du 14 février 1927, M. J.-Arthur Paquet, président du Conseil Exécutif de la Coopérative Fédérée, communiqua aux membres du comité coopératif tous les renseignements concernant la poursuite prise par la Coopérative Fédérée contre le Bulletin des Agriculteurs et M. Elzéar Thibodeau, cultivateur du comté de Beauce. Les membres de

ce comité, après avoir pris connaissance des faits, approuvent sans réserve la conduite des officiers de la Coopérative à ce sujet, et sans connaître le jugement qui sera rendu dans cette cause, ils considèrent que les accusations portées par cet individu contre la Coopérative Fédérée, et publiées dans le Bulletin des Agriculteurs, sont malicieuses et non fondées, et qu'il était opportun d'avoir recours aux tribunaux afin de défendre l'honnêteté de l'administration de la Coopérative et sa bonne réputation qui étaient mises en doute.

Les bonnes semences

M. A.-G. Lambert, membre du conseil exécutif, gérant de notre succursale de Sainte-Rosalie-Jonction, a fait quelques remarques très intéressantes à l'assemblée annuelle, après la lecture du rapport des activités de cette succursale.

Nos sociétaires savent que nous ne vendons que des grains de première qualité.

Ceux qui ont déjà eu l'occasion de nous offrir du grain savent que nous n'hésitons pas à payer une prime pour avoir les meilleurs lots, parce que nous avons à cœur de contribuer à l'amélioration de l'agriculture en faisant tout en notre pouvoir pour encourager les cultivateurs à produire des grains et graines de première classe.

Cette prime va jusqu'à 10 à 15 cents par minot pour l'avoine et 3 à 4 cents par minot pour la graine de mil et la graine de trèfle.

C'est dire que nous tenons avant tout à fournir des produits de qualité supérieure à nos clients et nous sommes fiers de pouvoir dire que les cultivateurs apprécient de plus en plus cet avantage.

Le nombre de ceux qui s'approvisionnent à notre succursale de Sainte-Rosalie-Jonction augmente constamment.

Cette année, nous avons déjà reçu un grand nombre de commandes de grains et graines de semence à être remplies à diverses dates, la plupart avant le 1er juin, et nous commençons à croire que nous n'aurons pas suffisamment d'avoine de Québec No 1 pour satisfaire les retardataires.

Nous apprécions vivement le témoignage encourageant que nous donnent les cultivateurs de toutes les parties de la Province, et nous voulons continuer à leur donner la plus entière satisfaction possible.

Qu'il nous soit permis cependant, comme l'a signalé M. Lambert à l'assemblée annuelle, de faire remarquer que nos membres devraient être plus nombreux à s'approvisionner de bons grains de semence à notre succursale de Sainte-Rosalie.

Ils en bénéficieraient doublement, car en s'assurant une bonne récolte par l'emploi d'une semence de qualité supérieure, ils contribueraient à la prospérité de leur propre société, augmentant par le fait même leurs richesses ainsi que celles de toute la province de Québec.

Rappelons, pour mémoire, que nous accordons un escompte spécial de 3% sur les achats de grains et graines de semence à toutes les sociétés coopératives, cercles agricoles, sociétés d'agriculture et les syndicats d'élevage de la province de Québec, pourvu que le compte soit acquitté le ou avant le 1er juin 1927.

Les Coopérateurs de l'Assomption

La Coopérative locale de l'Assomption a tenu dernièrement son assemblée annuelle, sous la présidence de M. Louis Rivest, cultivateur, maire de la paroisse de l'Assomption. Plus d'une centaine de personnes assistaient à la réunion.

Le rapport des opérations de l'année dernière, qui a été présenté par le gérant de la Coopérative, révèle des faits intéressants. Cette coopérative, fondée il y a deux ans, est affiliée à la Coopérative Fédérée depuis sa fondation.

Au cours de la première année, elle a fait un peu plus de \$3,000.00 d'affaires avec la Coopérative Fédérée. L'an dernier, son chiffre d'affaires s'est élevé au-dessus de \$17,000.00 et elle a bénéficié plus que jamais de la protection et des conseils de la Coopérative Fédérée.

D'après les chiffres fournis par le gérant, M. Stanislas Coiteux, grâce à la Coopérative Fédérée, la coopérative de l'Assomption, l'année dernière, a fait réaliser à ses membres, sur leurs achats, dont la presque totalité a consisté en engrais alimentaires, une économie d'environ \$1,100.

Cette coopérative compte une quarantaine de membres. L'approvisionnement de bons grains de semence à la Coopérative Fédérée, l'organisation des planteurs de tabac et la représentation de la Coopérative de l'Assomption à l'assemblée annuelle de la Coopérative Fédérée, ont été les principales questions étudiées au cours de l'assemblée.

(Suite à la page 143)

Depuis que nous de produits laitiers (eries) dans la Province de convoquer patrons de ces fab verture de la saison Autrefois à ces as tentait d'élire les of président, directeur fixer avec la fabrica cation. Les patrons geait à fournir du l cant d'autre part à duits.

L'élection des of ventions entre pat sont encore indispe assurer le succès de tière, il faudrait fai l'inventaire des op brique pour l'année ler. Il faudrait surt te de la qualité des et des rendements est maintenant facilit ion des produits lai du lait suivant sa grasse. Munis des lus, il ne s'agirait y a lieu, les moye faire disparaître les tribué à abaisser so produits de premi rendements.

Quant le pource est au-dessous de généralement dû a vantes:

1. Incompétence fabricant les deux ensemble).

2. Mauvaise inst outillage.

3. Réception de mau vaise crème.

En examinant le sification il est gé de se rendre comp défauts quand il y reproché est "mau sommes justifiables ou la crème reçus qualité, ou encore sanitaires de la désirer. Quand le

Faites
Gratu
Comp

Pouvons-nous avantage de VIKING est par excellenc Tourner et à Si après les 30 jours vous ne consi Beaucoup S vous nous la Payons tous! Après les 30 j la garder, nos à partir de Conditions l vous est allou le désirer.

SWEDI
36A

En vue de l'amélioration de la qualité Grains de sagesse, Miettes de bon sens

Assemblées de fabriques

Depuis que nous avons des fabriques de produits laitiers (fromageries et beureries) dans la Province, il est d'habitude de convoquer en assemblées les patrons de ces fabriques, avant l'ouverture de la saison de fabrication.

Autrefois à ces assemblées en se contentait d'élire les officiers pour l'année: président, directeurs et secrétaire et de fixer avec le fabricant le taux de fabrication. Les patrons d'une part s'engageaient à fournir du bon lait et le fabricant d'autre part à faire de bons produits.

L'élection des officiers et les conventions entre patrons et fabricants sont encore indispensables; mais pour assurer le succès de notre industrie laitière, il faudrait faire à ces assemblées l'inventaire des opérations de la fabrique pour l'année qui vient de s'écouler. Il faudrait surtout se rendre compte de la qualité des produits fabriqués et des rendements obtenus. La chose est maintenant facile avec la classification des produits laitiers et le paiement du lait suivant sa richesse en matière grasse. Munis des renseignements voulus, il ne s'agirait que de prendre, s'il y a lieu, les moyens nécessaires pour faire disparaître les causes qui ont contribué à abaisser soit le pourcentage de produits de première qualité ou les rendements.

Quant au pourcentage des produits est au-dessous de la moyenne c'est généralement dû aux trois causes suivantes:

1. Incompétence ou négligence du fabricant les deux vont généralement ensemble).
2. Mauvaise installation ou mauvais outillage.
3. Réception de mauvais lait ou de mauvaise crème.

En examinant les rapports de classification il est généralement possible de se rendre compte de la cause des défauts quand il y en a. Si le défaut reproché est "mauvaise saveur", nous sommes justifiables de croire que le lait ou la crème reçus étaient de mauvaise qualité, ou encore que les conditions sanitaires de la fabrique laissent à désirer. Quand le défaut prédominant

est "excès d'acidité" ou "texture rude", il y a là un indice que le lait n'a pas été gardé à une température assez basse ou le fabricant a fait marcher le caillé trop vite. Pour le beurre, les défauts de saveur sont dus aux mêmes causes.

Les rendements trop bas pour le fromage sont dus au lait acide ou gazeux à une fabrication accélérée ou à une mauvaise chambre de maturation. Pour le beurre, la principale cause de rendement trop bas c'est le manque de contrôle du pourcentage d'humidité dans le beurre.

Une fois cette inventaire terminée, il devient relativement possible d'aviser aux moyens en vue de faire disparaître les défauts constatés.

Ces moyens devraient être consignés dans les règlements de la fabrique. On pourrait par exemple statuer que la réception du lait sera terminée le plus tard à 8 heures A. M., un peu plus tard pour la crème en raison de la distance que certains patrons ont à faire.

Il ne faudrait jamais permettre que la réception se fasse à toute heure du jour, comme la chose se pratique dans certaines fabriques. Il ne devrait pas non plus être permis à un fabricant de recevoir du lait ou de la crème ayant été refusés par une autre fabrique. On devrait défendre aux patrons de se servir, pour la traite ou la conservation du lait de chaudières en tôle galvanisée, ou de chaudières qui ont servi au saindoux. S'il a été constaté que la fabrique ou l'outillage laissent à désirer, c'est le moment non seulement d'en parler mais d'exiger des réparations.

Pour ce qui regarde l'élection des officiers et l'entente à arrêter entre les patrons et le fabricant, je me contenterai de conseiller qu'on élise des personnes qui veulent et qui peuvent s'occuper de cette charge et de payer un taux de fabrication assez élevé au fabricant pour lui permettre de vivre et d'entretenir sa fabrique et son outillage dans de bonnes conditions.

ÉLIE BOURBEAU,

Inspecteur général des beureries et fromageries.

Une dépêche nous apprend que sa Majesté le roi Georges V et Son Altesse le Prince de Galles ont prévenu la Section Britannique du congrès avicole mondial, qu'ils se proposaient d'envoyer un exhibit de volailles à cette exposition.

L'hon. M. Caron présentera prochainement un projet de loi pour l'amélioration de notre commissariat à Londres et pour développer davantage notre commerce avec les Antilles. Le commissariat a déjà donné d'excellents résultats, mais le gouvernement veut le mettre en meilleure posture pour développer notre commerce sur les marchés européens et assurer à nos produits la prépondérance sur le marché anglais.

Nous avons dans la Nouvelle-Zélande et l'Australie, même dans la Sibérie, des compétiteurs sérieux.

N'oublions pas que deux des facteurs les plus importants dans la recherche de nouveaux marchés, ce sont la qualité des produits et leur emballage.

Origine des semences de trèfle rouge et de luzerne.—Comment reconnaître les graines importées et celles produites au pays.—Il importe beaucoup aux acheteurs de graines de trèfle rouge ou de luzerne de savoir d'où provient la semence qui leur est offerte.

La qualité n'est pas la seule chose qui compte; il y a aussi l'adaptation au climat, la rusticité. Nous devons alors choisir, de préférence, les semences produites au Canada, toutes les fois qu'il est possible de le faire.

Jusqu'à présent, nous ne pouvions pas distinguer, dans le commerce, les semences importées de celles que nous produisons. A l'avenir, il nous sera possible de faire cette distinction.

Le Ministre de l'Agriculture à Ottawa a établi un règlement ordonnant que les semences importées de trèfle rouge, de luzerne, et les mélanges contenant au moins 10% de ces semences, soient colorées comme suit:

Les graines provenant de l'Italie, de l'Afrique, et d'une partie du Turkestan, de même que celles dont l'origine ne serait pas spécifiée, seront colorées en rouge dans la proportion de 10%.

Celles qui nous viennent des Etats-Unis auront 1% au moins coloré orange.

Ce que nous importons des autres pays que ceux déjà indiqués contiendra au moins 1% de graines colorées en vert.

La luzerne et le trèfle produits au Canada ne recevront aucune coloration artificielle. Toutes les graines auront donc leur couleur naturelle.

Il est donc très utile pour les acheteurs de se rappeler ces distinctions pour connaître l'origine, indigène ou exotique, des semences qu'ils devront se procurer.

Jules Simard,
Inspecteur des semences.

Lecteurs, servez-vous-en.—Il existe un moyen sûr, dont l'efficacité a été prouvée depuis bientôt cinq ans, d'acheter, vendre ou échanger: jeunes animaux, bons sujets reproducteurs, oiseaux de basse-cour, œufs d'incubation, poussins d'un jour; d'obtenir position de fabricant ou emploi sur

des fermes, de trouver emprunteur ou prêteur d'argent, en un mot de trouver acheteur pour ce que vous avez à vendre en tout temps de l'année. Ce moyen, ce sont les petites annonces classifiées du "Bulletin de la Ferme".

Si l'espace nous le permettait, nous pourrions publier à pleine page les témoignages de milliers de cultivateurs qui y ont recours chaque année pour disposer avantageusement de ce qu'ils ont à vendre. Nous maintenons un tarif particulièrement avantageux pour l'agriculteur, consultez-le en dernière page et rappelez-vous que quand vous mettez une annonce classifiée dans "Le Bulletin de la Ferme" elle est lue par 25,000 cultivateurs de la Province de Québec.

Toujours la coopération.—Nous avons une autre preuve des bienfaits de la coopération dans ce que le Wheat Pool ou Coopérative du Blé a accompli pour les cultivateurs de la Saskatchewan. La Coopérative contrôle la production de 80% des fermes de cette province, et a financé l'an dernier la vente de 130 millions de boisseaux. La Coopérative a l'appui du Gouvernement et des banques et protège les cultivateurs en leur permettant d'obtenir un prix équitable pour leur produit sur les marchés mondiaux, au lieu d'être à la merci de quelques spéculateurs locaux.

Le bon catholique pense ce qu'il dit,—dit ce qu'il pense,—et pose des actes d'accord avec ses paroles.

(Suite à la Page 135)

AKTREBOLAGET

Voilà un mot qui paraît bien barbare à un Canadien; il exprime cependant une excellente chose, bien connue de ceux qui emploient les Ecrémeuses Viking.

Bien que ce Séparateur soit fabriqué en Suède, ses propriétaires apprécient si bien la publicité du Bulletin de la Ferme qu'ils viennent de renouveler pour la quatrième fois leur contrat d'annonce. Nous ne voulons point être en reste de gentillesse avec eux et nous dirons aujourd'hui un mot de ce séparateur, certain de bien servir en même temps nos lecteurs, car il peut bien se trouver d'aussi bonnes écrémeuses sur le marché, mais il n'y en a certainement pas de meilleures.

Les Suédois possèdent les plus riches mines de fer et de cuivre du monde et ils les ont développés de façon merveilleuse, et grâce à l'excellence du minerai, l'acier suédois est reconnu le meilleur. Voilà plus de 2000 ans que ces mines sont exploitées, et les générations qui s'y sont succédées ont fait de l'artisan suédois d'aujourd'hui un expert dans ses industries. L'une des plus importantes de ces industries est celle de la fabrication des écrémeuses, et la Aktrebolaget Pump Separator vient en première ligne. Cette compagnie détient plus de 200 brevets pour améliorations faites à l'écrémeuse primitive.

La Swedish Separator Company Limited, de Montréal, est une succursale de la manufacture établie à Stockholm et qui a des succursales dans le monde entier.

Aucune maison ne peut donc offrir de meilleures garanties. Nous en reparlerons.

N'oubliez pas d'acheter votre assurance pour demain.

Les approuvés de ce sujet, cette cause, ils livrent contre la réputation qui...

ces

gerant de notre remarques très du rapport des

es grains de pre-

grain savent que les meilleurs lots, l'opération de l'agriculture les cultivateurs.

our l'avoine et 3 de trèfle.

des produits de de pouvoir dire avantage.

re succursale de

nombre de copies à diverses fins à croire que le No 1 pour

ageant que nous Province, et nous satisfaction possible. M. Lambert ombres devraient ns de semence à

rant une bonne leur, ils contribuent par le fait Province de Québec, ns un escompte semence à toutes agriculture et les u que le compte

Comption

du dernièrement us Rivest, culti- l'une centaine de

ui a été présenté éressants. Cette opérative Fédé-

plus de \$3,000.00 nier, son chiffre a bénéficié plus opérative Fédérée. tanislas Coiteux, de l'Assomption, eurs achats, dont es, une économie

membres.

à la Coopérative représentation de le de la Coopéra- tiées au cours de

Faites l'Essai Gratuit et Comparez

La "VIKING" est garantie pour 10 ans.



Pouvons-nous vous donner un meilleur avantage de vous convaincre que la VIKING est réellement l'écrémeuse par excellence, la plus Facile à Tourner et à Laver sur le marché? Si après les 30 jours d'essai gratuit vous ne considérez pas la Viking de Beau coup Supérieure aux autres, vous nous la retournerez. Nous Payons tous les frais de transport.

Après les 30 jours, si vous décidez de la garder, nos prix sont très modestes, à partir de \$29.00

Conditions Faciles! Un an et demi vous est alloué pour la payer, si vous le désirez.

SWEDISH SEPARATOR COMPANY, LIMITED
36A rue NOTRE-DAME OUEST, MONTREAL, Qué. 31F

HOMMES ET CHOSES

Chronique Hebdomadaire

Un cinéma canadien. — Pour faire contrepoids au cinéma corrupteur. — Au feu. — Un bel éloge de la femme. — Etat d'esprit du monde.

Impossible de contenter tout le monde et son père. Nous avons réalisé une fois de plus la justesse de ce proverbe. Malgré tous nos efforts pour traiter impartialement des questions débattues au Parlement, quelques-uns y ont vu une tendance prononcée à favoriser les orateurs ministériels. Nous savons qu'il est difficile de faire abstraction complète de ses sentiments ou de sa manière de voir quand on tient une plume. Aussi pour ne plus pêcher, avons-nous résolu de reprendre sans plus nos chroniques régulières, où nous pourrions au moins dire ce que nous pensons des hommes et des choses.

— **Savez-vous** combien nous importons de pieds de pellicules américaines par année pour nos cinémas ?

Cent vingt millions de pieds. Oui, vous avez bien lu : CENT VINGT MILLIONS.

Et l'on s'étonne après cela que notre jeunesse s'américanise. Mais ce serait un miracle qu'il en soit autrement : les mœurs américaines imprègnent nos jeunes gens, pénètrent jusqu'à leur âme par les yeux.

Combien de milliers de jeunes gens assistent chaque soir aux pires scènes d'immoralité et de divorce où le luxe et la luxure s'étalent sans vergogne.

Après cela comment veut-on que leur imagination reste pure, ne soit pas contaminée, quand ils voient sur l'écran la vertu ridiculisée et le vice glorifié !

Le cinéma est entré dans les mœurs. Si nous voulons que nos jeunes gardent leur mentalité canadienne, il nous faut créer le cinéma canadien. Ce n'est pas une mince entreprise, mais elle n'est pas irréalisable.

— Le Bulletin de la Ferme mettait en garde l'autre jour contre les Bibles que de temps à autres des colporteurs entreprenants essaient de vendre dans nos campagnes.

Douleurs dans les jointures. M. John Pesto de Esterhazy, Sask., écrit : "En janvier dernier je fus affligé de douleurs dans les jointures et pendant trois mois mes souffrances furent indescriptibles. Seulement Dieu et les personnes qui ont été dans le même cas que moi savent les tortures que j'ai endurées. Ayant entendu parler du Novoro et du liniment Oléolo du Dr Pierre, je commençai à employer ces remèdes et dans un espace de temps assez court je fus soulagé de mes peines". Nous ne connaissons pas de cas où l'emploi combiné de ces deux remèdes ait manqué d'apporter un soulagement à toutes sortes de douleurs rhumatismales. Ils valent certainement un essai mais on ne peut pas les obtenir chez les pharmaciens car ils sont fournis directement par le Dr Peter Fahmey & Sons Co., 2501 Washington Blvd., Chicago, Ill. Livré exempt de douane au Canada.

Rien n'est bon le matin
comme un bol de bon

Café PRESIDENT

Faites-en l'essai dès
demain.

Coupon de valeur dans
chaque paquet.

Il y a de ces Bibles qui portent, paraît-il, l'approbation d'évêques et de curés. Ces dignitaires, s'ils ont jamais existé, seraient sans doute bien surpris de voir leurs noms là.

Le colporteur prétendra parfois que ces Bibles portent le même texte que les Bibles catholiques. C'est faux. Par exemple, vous y chercheriez en vain le livre des Machabées qui gêne trop ceux qui ne veulent pas admettre le purgatoire.

Il n'y a qu'une bonne manière de disposer de ces Bibles, c'est de les brûler.

— Je viens de lire une conférence que faisait naguère à Woonsocket M. le Chanoine Coubé, qui a laissé chez nous de si excellents souvenirs. Je ne puis résister au désir de citer un paragraphe tout pétillant d'esprit gaulois. "La femme, dit-il, est un être faible; l'arme des faibles, c'est la finesse. C'est par la ruse, une des formes de la finesse, que les petites bêtes se défendent contre les grosses, et souvent l'emportent sur elles. Le mastodonte a disparu dans une révolution géologique; la mouche a survécu, quoique plus faible, et parce que plus fine.

"La femme est, elle aussi, une fine mouche qui se tire toujours d'affaire. Elle est plus faible que son mari contre lequel elle a parfois à se défendre. Elle n'a pas pour cela la force musculaire; mais elle a bien mieux, la finesse, l'habileté, la ruse. Elle arrive à ses fins, sans avoir l'air d'y toucher, par mille petits artifices. Elle est essentiellement diplomate, et elle excelle à rouler les pauvres hommes, qui sont souvent auprès d'elle de grands naïfs. On dit : "Ce que femme veut, Dieu le veut", mais si elle sait ainsi amener le bon Dieu lui-même à ses fins, c'est un jeu pour elle de faire vouloir à l'homme ce qu'elle veut. Pour cela, quand elle a une idée en tête, elle lui fait croire que c'est lui qui l'a voulue, qui l'a conçue, qu'il agit librement et en maître, alors qu'il lui obéit comme un mouton. De la sorte, il en a tout l'honneur, mais elle en a tout le profit."

Poincaré tient toujours le pouvoir en France. Il a par son seul prestige fait consentir des mesures draconiennes pour rétablir les finances et équilibrer le budget. Conséquence immédiate, le franc a repris vigueur. A prime abord, on serait porté à croire qu'une prospérité accrue devrait s'en suivre. Mais c'est tout le contraire qui se produit. On craint maintenant une crise de chômage, causée justement par cette reprise du franc.

Dans tous les pays européens, le parlementarisme s'est révélé impuissant à résoudre la crise d'après-guerre.

C'est l'histoire qui se répète. Après les guerres napoléoniennes, les armatures politiques imaginées à Vienne craquèrent sous la poussée des angoisses économiques.

Aujourd'hui, la faillite est générale des constitutions forgées à Versailles.

L'Allemagne, républicaine de surface, demeure impérialiste de cœur.

L'Italie, l'Espagne, La Grèce, le Portugal se sont donnés des dictateurs.

La Belgique restreint les privilèges du Parlement et augmente ceux du Roi.

La Pologne, de son côté, songe déjà à remanier la constitution qu'on lui a don-

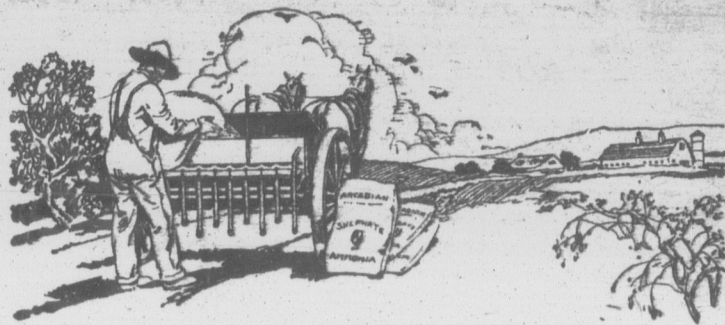

Le professeur Fred. C. Sears favorise une fertilisation régulière du verger

AINSI déclare le professeur Fred C. Sears, dans "Productive Orcharding" (culture progressive des arbres fruitiers):

"Ordinairement l'homme n'a de succès que dans la proportion qu'il fertilise. Celui-là qui use de fertilisants d'année en année, que ses arbres portent des fruits ou non, réussira."

Voilà pourquoi c'est si facile de voir, presque d'un seul coup d'œil, si un verger a été engraisé d'une façon régulière. L'état des arbres l'indique clairement.

Un apport généreux d'azote facilement assimilable sous la forme de Sulphate d'Ammoniaque "Arcadien" est nécessaire avant que les arbres soient en fleurs, afin d'augmenter la force de formation du fruit; aider à l'arbre à porter une plus forte récolte de gros fruits bien conformés jusqu'à maturité, et activer la formation des bourgeons de fruits pour la récolte de l'année suivante.

Dix ou vingt-cinq sous dépensés, chaque année, par arbre, pour du Sulphate d'Ammoniaque Arcadien, durant une période de cinq ans, rapportera un joli profit. L'usage régulier d'engrais chimique paie.

Les résultats démontrent la capacité d'assimilation de l'azote dans le Sulphate d'Ammoniaque Arcadien.

Le Sulphate d'Ammoniaque ARCADIEN

THE BARRETT COMPANY, (SECTION DE L'AGRICULTURE)
New York, N. Y. U. S. A. Toronto, Ont.

The Barrett Coy., Toronto, Ont.

B.C.-1-27

Veillez, s'il vous plaît, m'adresser un paquet échantillon de Sulphate d'Ammoniaque Arcadien. Je cultive principalement :

je désirerais recevoir également vos bulletins sur ces sujets.

Nom : _____

Adresse : _____

née.

En Russie, on sait ce qui est arrivé.

En France, l'idée d'une réforme constitutionnelle profonde gagne du terrain.

Dieu qui donna Mussolini à l'Italie et Riviera à l'Espagne, donnera un sauveur à la France quand son heure sera venue.

Priens afin qu'un jour tous les peuples, animés d'une même bonne volonté et réunis sous la houlette d'un même pasteur, jouissent enfin de la paix dans la fraternité chrétienne.

Pierre Fouille-Partout.

Ne portez pas de bandage

Confort parfait
garanti



C. F. Brooks,
inventeurs.

avec chaque appareil Brook. Nouvelle découverte. Merveilleuse. Ni ressort ni tampons nuisibles. Coussins à air automatiques. Relie et amène les parties affectées ensemble, comme vous le feriez d'un membre fracturé. Pas d'onguent ni d'emplâtres. Durable et bon marché. Afin d'en donner la preuve l'envoyons sur essai. Gare aux imitations. Cherchez la marque de commerce portant la photo et la signature de M. C. E. Brooks, qui se voient sur chaque appareil. Il n'y en a pas d'autre véritable. Renseignements complets et brochure envoyés gratuitement sous enveloppe cachetée.

BROOKS APPLIANCE CO.
323 State St. Marshall, Mich.

FOURRURES BRUTES

Nous achetons toutes sortes de fourrures brutes, prises dans le temps permis.

Nous sommes intéressés dans le

VISON et RENARD TOUT SPECIALEMENT

Nous payons les plus hauts prix du marché, et notre maison est reconnue comme telle.

Faites-nous
un envoi

Chas DESJARDINS & CIE
LIMITÉE

1170 rue St-Denis

Montréal Québec

Pour soulager le rhume ou la coqueluche du bébé, faites-lui prendre de l'Oxymel à l'Eucalyptus. Si votre pharmacien ou épicière ne l'a pas, demandez-le aux pharmacies Livernois et Brunet, Québec, où à P. Larose, 126 rue Garnier Québec.

Prix .50 par malle 60cts.

La C

Publication exclusive

CHAPITRE I

L'ARRIV

La conversation se par un coup de sifflet pla coup court aux conf homme en annonçant l Une minute plus tard, l entrerait à grande allure arrêtait brusquement, loppant la station de v et de mouvement.

Un œil sur son chevi oreilles, Baptiste, saisi par une vague crainte fois déçu, cherchait c geurs. Dans la minut qui suivit le grand tur descendait et le train partir, quand, à l'arr quai, un grand jeune portemanteaux dévala. Egalement chargé de v d'âge moyen parut, s fille qui descendit al qu'une jolie dame, fa retroussant ses jupes ses fines chaussures s mide.

C'était François et tôt le train s'ébranla dement. Baptiste, ra val, s'avança d'un air et transporté, tâcha son François d'il y s sentait presque timid mes élégantes et ces n. Etait-ce bien son gar rasé, aux cheveux lunettes d'or et aux c. De son côté, François la mise peu élégante tête blanche. Baptist s'était à peine endim reconnu vite cepend cri de joie jaillit aux l.

Il avait retrouvé l' Laissant tomber paq il courut saisir la m son père. Baptiste ét son fils, faisant pass



Le "Minard" nemi de tou tions rhum Pratiquez d énergiques et Soulagement in plissement des Vie nouvelle tissu.

Frictio

LINIM TRIOMPHE DE MIN

LE FEUILLETON DU BULLETIN DE LA FERME No 2

La Campagne canadienne

Publication exclusive, autorisée par l'auteur le R.-P.-ADELARD DUGRÉ, S. J.

CHAPITRE PREMIER L'ARRIVÉE

La conversation se poursuivait, quand un coup de sifflet plaintif et prolongé coupa court aux confidences du bonhomme en annonçant l'arrivée du train. Une minute plus tard, l'énorme machine entra à grande allure et, tout essouffée, arrêta brusquement sa course, enveloppant la station de vapeur, de tapage et de mouvement.

Un œil sur son cheval, qui dressait les oreilles, Baptiste, saisi par l'émotion et par une vague crainte d'être encore une fois déçu, cherchait de loin ses voyageurs. Dans la minute de grand calme qui suivit le grand tumulte, personne ne descendait et le train semblait devoir partir, quand, à l'arrière, au bout du quai, un grand jeune homme chargé de portemanteaux dévala sur le remblai. Egalement chargé de valises, un homme d'âge moyen parut, suivi d'une jeune fille qui descendit allègrement, tandis qu'une jolie dame, faisant la moue et retroussant ses jupes, hésitait à poser ses fines chaussures sur le gravier humide.

C'était François et sa famille. Aussitôt le train s'ébranla et disparut rapidement. Baptiste, rassuré sur son cheval, s'avança d'un air à la fois hésitant et transporté, tâchant de reconnaître son François d'il y a vingt ans. Il se sentait presque timide devant ces dames élégantes et ces messieurs bien mis. Était-ce bien son garçon, cet Américain rasé, aux cheveux grisonnants, aux lunettes d'or et aux chaussures rouges? De son côté, François lorgna un instant la mise peu élégante de ce vieillard à tête blanche. Baptiste, parti à la pluie, s'était à peine endimanché. François le reconnut vite cependant, et du cœur le cri de joie jaillit aux lèvres: "Papa!"

Il avait retrouvé l'accent d'autrefois. Laisant tomber paquets et parapluies, il courut saisir la main que lui tendait son père. Baptiste étreignit longuement son fils, faisant passer dans sa vigou-

reuse poignée de main vingt ans de souffrances secrètes et d'inquiétudes refoulées, le regardant fixement, les larmes aux yeux, la gorge serrée, secoué jusqu'au plus intime de lui-même par cette voix, par ce regard, qui n'avaient pas changé.

"C'est bien lui", dit-il enfin, presque tout bas. Autour d'eux, Fanny, l'épouse de François, et ses deux enfants arrivaient, un peu dépaysés dans cette campagne ouverte, où l'on avait l'impression de descendre au milieu des champs. François ne fut pas sans quelque embarras quand il eut à présenter à son père sa belle et dédaigneuse Américaine, qui savait à peine le français et n'était pas habituée aux coutumes du pays. Les manières franches et cordiales du vieil habitant contrastaient avec la froide politesse de cette jolie dame.

"C'est ma femme", dit François, en la montrant à son père.

Et Baptiste, sans façon et tout à sa joie, lui appliqua sur les joues deux baisers retentissants. Il serra la main de Harold, embrassa Gladys, puis l'on se dirigea vers la voiture. L'hôtelier, un ou deux des cantonniers qui se trouvaient là, saluèrent timidement François qu'ils avaient connu jeune homme. François les reconnut sans peine. Il était sûr, affirma-t-il, de trouver là le gros Gaborou, si sa lettre ne s'était pas rendue à temps. Baptiste, exubérant et tout excité, parlait, riait, multipliait les questions sans attendre les réponses, donnait sans suite les nouvelles qui se pressaient à son esprit. Il ne songeait pas, il s'aperçut à peine, que ni Fanny, ni surtout Harold, son fils, ne pouvaient suivre tout ce qu'il disait. Il ne fut distrait que par quelques mots de François incorrect que Gladys, la jeune fille, lui adressa, qu'il se fit répéter, et auxquels il répondit avec effusion.

Tout en ficelant les paquets à l'arrière des sièges, le brave homme s'excusait sur le mauvais temps de ce qu'il n'avait pas pris la meilleure voiture. Celle qu'il avait était moins élégante, disait-il, mais plus spacieuse et mieux aménagée contre la pluie.

"Tu dois la reconnaître? demanda-t-il à François, elle était flamant neuve à ton départ.... Elle a bien roulé depuis".

Je crois bien que François la reconnaissait. Il reconnaissait tout dans cette campagne, dont les images avaient tant de fois hanté sa mémoire. L'aisance et le progrès avaient embelli ce qu'il avait laissé, mais c'était toujours le coin de terre qu'il avait vu dans sa jeunesse. Au milieu des grains verts, épais et ruisse-lants, que des rayons de soleil, se faisant jour à travers les nuages, teintaient de rouge et parsemaient de perles, il retrouvait, plus vastes et mieux bâties, les fermes qui lui étaient jadis familières. Leur blancheur éclatante, leurs larges dimensions, révélaient une prospérité, un souci de parure, qu'on remarquait moins facilement vingt ans plus tôt.

Les dames prirent place sur le siège d'arrière, les hommes en avant. Harold s'empara des guides, que Baptiste lui abandonna de grand cœur pour converser plus à son aise. Il fallait l'entendre faire à François l'histoire de la famille et de la paroisse depuis son départ.

D'ailleurs, à mesure qu'on avançait, les réminiscences accouraient en foule à l'esprit du médecin. A moins d'un mille du chemin de fer, la route s'engageait sous les grands pins de l'ancienne demeure seigneuriale. Le manoir subsistait encore, mais encaissé dans les bâtiments tout modernes d'une vaste maison d'éducation. Le vieux moulin de pierre, qui datait du temps des Français, poursuivait, accroupi au bord de sa chaussée, son éternel ronronnement. Au sortir du bocage, en face de l'église, le paysage s'épanouissait brusquement devant le lac Saint-Pierre. Gladys laissa échapper un cri d'admiration. Sous les nuages épais, dont le soleil à l'horizon dorait les masses en retraite, le lac reposait dans un calme parfait. Le phare tout blanc montait la garde, planté au milieu du lac; quelques bateaux se détachaient sur la surface sombre. Au sud courait la ligne rouge du rivage entre l'eau noire et la verdure des champs. Des cheminées d'usines, des clochers, quelques maisons blanches se distinguaient au loin, vers l'embouchure de

la rivière Nicolet. François, sollicité de tous les côtés à la fois, n'avait plus le temps de goûter son plaisir. Il cherchait à mettre des noms sur les figures qu'on rencontrait et sur les maisons toutes rejeunies qu'il ne reconnaissait pas. Son père l'aidait de son mieux. L'église était restée la même, élégante et svelte, découpant sur un fond de pins sombres sa fine flèche et ses arêtes de pierre de taille. Le presbytère avait été refait à neuf; le pensionnat, toujours fièrement campé la face au vent du large, s'était développé, étendant davantage ses rangées de châssis blancs. L'unique rue, paisible et spacieuse, bordée d'arbres feuillus où se dérobaient les résidences, gardait l'aspect de tranquille bonheur que François avait souvent évoqué dans sa mémoire. Ses trottoirs d'asphalte, son pavage neuf, que les sabots du gros cheval battaient comme des marteaux, lui donnaient maintenant presque un air de rue de ville.

(Suite à la page 141)

Sears
verger
Orcharding
proportion qu'il
que ses arbres
coup d'œil, si un
arbres l'indique
la forme de Sul-
les arbres soient
aider à l'arbre à
usqu'à maturité,
récolte de l'année
arbre, pour du
cinq ans, rappor-
tie.
dans le Sulphate
CADIEN
GRICULTURE)
Toronto, Ont.
B.C.-1-27
de Sulphate
que vous cultivez
RURES
ITES
sortes de fourrures
temps permis.
essée dans le
RENARD
CIALEMENT
plus hauts prix du
maison est reconnue
ous
un envoi
RDINS & CIE
ITÉE
St-Denis
Québec.
rhume ou la coquelu-
lui prendre de l'Oxi-
Si votre pharma-
l'a pas, demandez-le
ivernois et Brunet,
rose, 126 rue Garnier
e 60cts.



Rhumatisme

Le "Minard's" est l'ennemi de toutes les affections rhumatismales. Pratiquez des frictions énergiques et répétées.

Soulagement immédiat. Assouplissement des articulations. Vie nouvelle apportée aux tissus.

Frictionnez! 63F

LINIMENT
TRIOMPHE DE LA DOULEUR
MINARD

"Vous m'avez épargné, au bas mot, 50%"

— nous écrivent des Milliers de Clients.

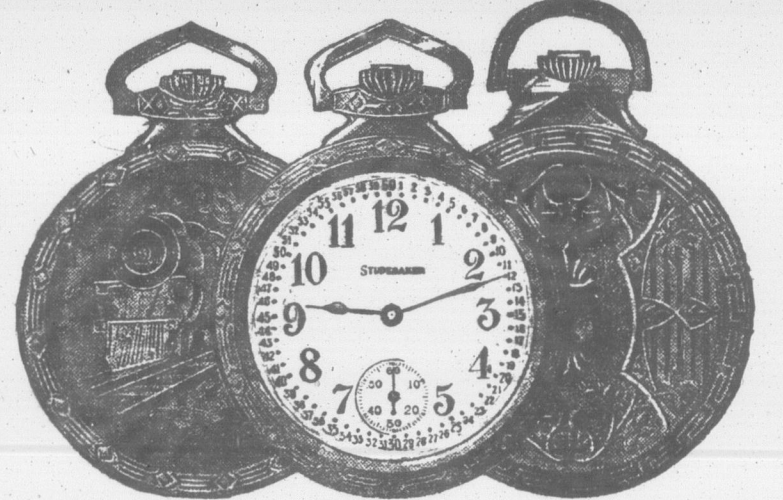

L'offre de Montre la plus étonnante jamais faite encore

La fameuse montre à 21 pierres -- 8 ajustements
STUDEBAKER
LA MONTRE ASSURÉE

Vous pouvez maintenant acheter, avec grande économie, la fameuse montre Studenaker directement du manufacturier. REMARQUE: The Studenaker Watch Company est dirigée par les mêmes directeurs bien connus de la famille Studenaker dont la réputation d'honnêteté est établie depuis plus de trois quarts de siècle. Par l'élimination de tous les intermédiaires vous obtenez les plus bas prix jamais établis pour qualité égale. Véritablement la plus grande valeur en fait de montre qu'il y ait aujourd'hui au Canada. 21 rubis et saphires. 8 ajustements. Isochronisme chaud et froid, 5 positions. Une montre qui durera toute une vie. Tellement bonne que nous l'assurons pour la vie. Et parce qu'elle est si bonne nous sommes en position de vous la vendre seulement \$1.00 comptant. Balance payable par versements mensuels faciles. Envoyez le coupon pour avoir tous les renseignements sur notre offre exceptionnelle.

Demandez notre catalogue gratuit
Ecrivez tout de suite pour avoir une copie de notre joli catalogue en six couleurs, montrant 60 beaux modèles des plus nouveaux botliers. Les dessins les plus nouveaux en or jaune, ou à effet d'or jaune vert et blanc. Montres-bracelets pour hommes et pour dames. Plus de 100,000 hommes et femmes ont répondu à nos annonces et sont devenus possesseurs de montres Studenaker.

Offre spéciale: chaîne de montre gratuite
A ceux qui feront la demande de notre catalogue immédiatement nous inclurons tous les renseignements relatifs à notre OFFRE SPECIALE pour un temps limité—à présent en vigueur—d'une exquisite chaîne de montre GRATUITE. Envoyez le coupon immédiatement—avant que cette offre prenne fin.

Expédiée directement de Windsor — pour seulement

\$1.00
comptant

METTEZ CE COUPON A LA POSTE POUR AVOIR CATALOGUE GRATUIT ET OFFRE SPECIALE DE \$1.00 COMPTANT

STUDEBAKER WATCH Co., of CANADA, Dept. H-541, Windsor, Ontario, Ltd. Envoyez-moi s'il vous plaît votre catalogue gratuit de nouveaux modèles de montres et renseignements sur votre OFFRE de \$1.00 comptant.

Nom
Adresse
Cité Province

24

24

24

Le rendez-vous des Eleveurs

Une vache profitable

"FRIPONNE", une vache de race Canadienne adulte, vient de s'inscrire au Livre d'Or Canadien avec une production de 11,245 livres de lait et 566 livres de gras, soit un pourcentage de gras moyen de 5.03, pour une période de lactation de 365 jours. Un fait qui donne une plus grande valeur à son record, c'est que "FRIPONNE" donnera veau au cours du mois de mars prochain.

Voici la production mensuelle de "FRIPONNE" :-

MOIS	Lbs de lait	Lbs de gras
1926—janvier (à partir du 13).....	720.	37.44
février.....	1206.5	62.74
mars.....	1329.5	69.13
avril.....	1166.5	60.93
mai.....	1129.	56.45
juin.....	1020.5	51.03
juillet.....	1048.8	52.44
août.....	1010.2	48.59
septembre.....	947.3	39.82
octobre.....	744.0	35.45
novembre.....	546.2	27.86
décembre.....	364.0	18.56
1927—janvier (jusqu'au 12).....	112.5	5.74
Total.....	11,245	566

Le propriétaire de "FRIPONNE", M. Jules Chénard, St. Alexandre, Kamouraska, nous communique les détails suivants quant au coût d'entretien de cette vache durant sa période de lactation:

DÉPENSES	
2663 lbs. de moulée à \$40. la tonne.....	\$ 53.26
8500 lbs. de racines à \$3.38 la tonne.....	14.34
2140 lbs. de foin à \$9.60 la tonne.....	10.28
Pâturage et fourrage vert.....	19.50
Total.....	\$ 97.38
RECETTES	
566 lbs. de gras à \$0.40.....	\$226.40
9920 lbs. de lait écrémé à 25c le 100 lbs.....	24.80
	\$251.20
Profit net.....	\$153.82

Ces chiffres prouvent, une fois de plus, que l'industrie laitière est rémunératrice lorsqu'elle est pratiquée avec de bonnes vaches; de plus, ils confirment la valeur de notre race bovine Canadienne dont la grande qualité est de produire économiquement.

ADRIEN MORIN, Sec.,
Société des Eleveurs de Bovins Canadiens.

Des records intéressants

Voici quelques records dûment certifiés qui ne manqueront pas d'intéresser ceux qui s'occupent d'élevage.

82 vaches de race Ayrshire ont qualifié en janvier dans la R. O. P. 37 dans le concours de 365 jours et 305 dans celui du rôle d'honneur.

Dans la classe des adultes, Evergreen Mais, prop. Adam Gordon, Milbank,



SAUVEGARDEZ - LE - CHEVAL

permet au cheval boiteux de travailler au cours du traitement. Facile à employer. Gardez-en à la main et vous pourrez labourer tous les jours.

La garantie d'argent remis, couvre l'éparvin, jarret juillé, suros et maladies de l'épaule, de la hanche, du tendon ou du pied.

Le gros livre illustré sur les chevaux. GRATIS, enseigne clairement les maladies et comment les soigner. Le livre, la garantie et les conseils du vétérinaire, le tout GRATUIT! Ecrivez aujourd'hui.

The NEW
SAVE-HORSE
BLOCK

FREE

TROY CHEMICAL CO.
Dépt. 517 rue Crawford, Toronto, Ont.
La plupart des marchands vendent Sauvegardez-le-Cheval, ou nous l'expédions directement port payé. N'acceptez pas de substitut; rien n'est comparable à Sauvegardez-le-Cheval.

C. B., tient la tête avec une production de 17, 912 livres de lait et de 747 livres de gras.

Viennent ensuite:
Snowflake of Bridgeview, prop. Melvin Begg, Moose Creek, Ont., 15,693 lbs de lait, 593 de gras.

Irene of Bridgeview, prop. Melvin Begg, Moose Creek, Ont., 14,486 lbs de lait et 580 lbs de gras.

Bessie Lee, prop. Alex. Hume & Co., Campbellford, Ont., 12,861 lbs de lait et 520 lbs de gras.

Sunny Spring Golden Gem, prop. J. C. Coulter, Huntingdon, Qué., 12,851 lbs de lait et 518 lbs de gras.

Dans la classe de 4 ans, Dalilas, prop. Albert-T. Cleland, St-Hermas, Qué., est arrivée première avec 14,556 lbs de lait et 654 lbs de gras.

Louisanna 2nd., prop. College L'Assomption, Qué., 11, 614 lbs de lait et 474 lbs de gras.

Glenburnie Spottie, prop. Albert-T. Cleland, St-Hermas, Qué., 10,960 lbs de lait et 469 lbs de gras.

Dans la classe de trois ans vient d'abord Ideale Bello, prop. J.-A. Viens, St-Césaire, Qué., avec 10,298 lbs de lait

et 436 lbs de gras.

Flore Ideal, prop. J.-A. Viens, St-Césaire, Qué., 10,641 lbs de lait et 408 lbs de gras.

Princess Ivanhoe, prop. Chas-D. McLean & Son, Clyde River, P. E. I., 9,444 lbs de lait et 404 lbs de gras.

Macdonald Lofty 4th, prop. Macdonald College, Macdonald, Qué., 9809 lbs de lait et 386 lbs de gras.

Dans la classe de deux ans, Burnside Bright Pansy, prop. R. R. Ness & Sons, Howick, Qué., première avec 9766 lbs de lait et 425 lbs de gras.

Sylvia 2nd., prop. J.-Omer St-Cyr, Nicolet, Qué., 8395 lbs de lait et 424 lbs de gras.

Clenhill Cherry, prop. E. Lawrence Mitchell, Kelowna, N. S., 8634 lbs de lait et 400 lbs de gras.

Ascott Princess, prop. Wm. Clark Estate, Montréal, Qué., 9513 lbs de lait et 395 lbs de gras.

Dans le rôle d'Honneur, période de 305 jours, 16 ont qualifié dans les adultes; 7 dans la classe de 4 ans; 9 dans celle de 3 ans et 13 dans celle de 2 ans. Voici les records qui intéressent davantage nos lecteurs;

Classe des adultes, Rose d'Oka, prop. Séminaire de Saint-Sulpice, Oka, Qué., première avec 10,552 lbs de lait et 465 lbs de gras.

Queen Mac of Macland 6th, prop. Alex Hume & Co., Campbellford, Ont., 11,296 lbs de lait et 464 de gras.

Leafield Snowdrop, prop. College Macdonald, Qué., 11,078 lbs de lait et 439 lbs de gras.

Braeburn, Dewdrop 2nd, prop. J.-P. Cavers, Ormstown, Qué., 10,466 lbs de lait et 434 lbs de gras.

Sunny Springs Pansy, prop. J.-C. Coulter, Huntingdon, Qué., a été première dans la classe de 4 ans avec 12,647 lbs de lait et 534 lbs de gras.

Sunny Springs Beauty 2nd, prop. J. C. Coulter, Huntingdon, Qué., 10,448 lbs de lait et 428 lbs de gras.

Finette Des Mines, prop. Waldo W. Skinner, Senneville, Qué., 9956 lbs de lait et 409 lbs de gras.

Topsy Hobsland, prop. Andrew Stark, Huntingdon, Qué., 9,372 lbs de lait et 377 lbs de gras.

Classe de 3 ans, Finette des Mines, prop. Waldo W. Skinner, Senneville, Qué., 9,956 lbs de lait et 409 lbs de gras.

Glenelm Stately 5th, prop. W. C. Wylie, Howick, Qué., 10,905 lbs de lait

1 an pour payer après 30 jours d'essai

ECREMEUSE American

Véritables nouveaux modèles, grandement améliorés. Insurpassés par quelque marque que ce soit au monde pour écremage parfait, commodité et doux à tourner. Le bol se nettoyant promptement est une merveille au point de vue sanitaire. Ecrème le lait chaud ou froid. Ecrème clair ou épais, parfaitement dans les deux cas. Sept grands litres de 85 lbs a produit d'une seule vache. Expédiez d'un endroit du pays près de chez vous. Prix de la manufacture aussi bas que \$24.95, même qu'aux Etats-Unis.

Paiements mensuels faciles de \$2.20 seulement. Ecrivez pour Catalogue Gratuit. Vous renseignez parfaitement sur notre offre sensationnelle d'économie d'argent. Nos bas prix, service gratuit et nouveaux modèles. Ecrivez aujourd'hui! **AMERICAN SEPARATOR Co.** Boîte 129 J. Bridgeburg, Ont.

et 404 lbs de gras. Sunny Springs Violet, prop. J. C. Coulter, Huntingdon, Qué., 9,090 lbs de lait et 399 lbs de gras.

Bridgeview Stella, prop. Melvin Begg, Moose Creek, Ont., 9363 lbs de lait et 360 lbs de gras.

Classe de 2 ans, Burnside Duchess, prop. R. R. Ness & Sons, Howick, Qué., 9834 lbs de lait et 376 lbs de gras.

Stately Rose, prop. Geo. H. Bryant, Rosedale, B. C., 7286 lbs de lait et 327 lbs de gras.

Linette 85818, prop. Thos Beaudoin, Compton, Qué., 6639 lbs de lait et 316 lbs de gras.

Oak Hill Pansy 4th., prop. Ubald Larose, Ham Nord, Qué., 6882 lbs de lait et 513 lbs de gras.

SOUFFLERINE



Garantie pour la Gourme, la Toux, le Souffle du cheval. Les certificats que nous détachons, attestent le vrai mérite de "Soufflerine". Ne négligez pas, écrivez de suite pour vous en procurer. Deux grandeurs seulement: 5 lbs \$4.80, 10 lbs \$9.00. Livré par la Poste, transport payé. Mandat, Chèque, C.O.D.

"MAINLAPBERT" boîte Postale, 1567, Montréal, Dept. A

Nous Faisons Une Chose — Et Nous La Faisons Bien

Amener une fabrique de produits tels que les préparations médicinales Internationales à un haut degré d'efficacité; établir une politique commerciale solide afin que le client obtienne 100% de service et de satisfaction, et, par-dessus tout, maintenir la haute qualité des produits, tout cela n'est pas une entreprise que l'on puisse parfaire en un jour.

Il faut des années d'étude et de dur labeur — il faut la science et l'expérience de spécialistes et, par-dessus tout, il faut une usine adéquatement financée, organisée et équipée avec des approvisionnements illimités de matières premières pour atteindre ces visées. Les préparations médicinales Internationales pour le bétail jouissent de tous ces avantages. Elles sont soutenues par 39 ans d'expérience pratique — expérience de vétérinaires, chimistes et experts en bétail; des experts dans leur spécialité, qui ont consacré une vie d'étude à leur travail.

Les préparations médicinales Internationales pour le bétail sont les seules qui soient fabriquées par nous. Elles ont pour les soutenir, une saine organisation favorablement connue dans tout le Canada pour son service et ses connaissances, ainsi que pour la haute qualité des produits qu'elle fabrique.

INTERNATIONAL STOCK FOOD CO.

LIMITED

TORONTO

CANADA

N.B.—Nous avons publié récemment en français une brochure des plus intéressantes et éducatives sur le bétail. Cette brochure couvre plusieurs phases des soins et de l'entretien des animaux. Une copie sera adressée avec plaisir, gratuitement, à tout cultivateur ou éleveur qui en fera la demande.

Pour les ge

— Douze millions d'améliorations au port

— La ville de Montréal pour une population auto par treize person

— Québec se paie le Carnaval. Ces Québécois de rien, pas même de

— Les actions du sont à la hausse. C'est prospérité.

— Les libéraux de leur député l'hon. banquet lundi proch

— Le gouvernement 27 millions le fardeau est d'avis qu'il en re

— Les Chinois con entre eux. Pour le cantonnais ou nation sus.

— L'honorable L-meur qu'il soit nom Mines. Il préfère comme avocat.

— Notre ambassadeiement par le prés C'est la reconnaissance autonomie en matièr

— Il s'est fait au née dernière, pour millions de piastres d donc de l'argent, be pays.

— Dix-sept étudia vie aux Etats-Unis d nes. Où il n'y a pas fausse conception de nières de l'homme.

— Nous avons eu une tempête de vent n'a rien eu de compa périr quarante-quatr à la Louisiane.

— L'application d culture prend de jou sion. De ce chef, au Lac St-Jean est grands services.

— Sir F.-X. Lem jour sur le Banc la c conciliateur au prest rapporter à leur ce jourd'hui travaillent des avocats.

— Il se fait une pr ter par le Canadien de fer Gaspé, loin c sous son administrat Gaspésie des ressou de transport contri

— La Ligue Nati adresse des remerci ment pour le nouve donne aux colons prime de labour, d

Pour l'as dur

Une méthode remarqu course des asthmatiques pires attaques — dès aujourd'h

Si vous souffrez de ces quand il fait froid et hur si chaque inspiration é pas de vous adresser i pour avoir un essai grat thode. Peu importe le que vous "avez aucun sous le su, il faites der vous avez souffert tou essayé tout ce que vou traitement connus pop bles attaques de l'asthi espoir, faites demander

COUPON D'

FRONTIER ASTH Blg. 462 Niagara St

Prrière d'envoyer e thode à:

Pour les gens pressés

-Douze millions ont été votés pour les améliorations au port de Montréal.
-La ville de Moncton possède 1601 autos pour une population de 20,000, soit un auto par treize personnes.
-Québec se paie le luxe d'une Reine du Carnaval. Ces Québécois ça ne se prive de rien, pas même de courses de chiens.

-Les actions du Pacifique Canadien sont à la hausse. C'est un autre signe de prospérité.

-Les libéraux de Québec-Est fêteront leur député l'hon. M. Lapointe par un banquet lundi prochain.

-Le gouvernement fédéral allège de 27 millions le fardeau des taxes. Baptiste est d'avis qu'il en reste encore assez.

-Les Chinois continuent à se battre entre eux. Pour le moment, ce sont les cantonnais ou nationalistes qui ont le dessus.

-L'honorable L.-A. Cannon nie la rumeur qu'il soit nommé Commissaire des Mines. Il préfère continuer à professer comme avocat.

-Notre ambassadeur a été reçu officiellement par le président des Etats-Unis. C'est la reconnaissance officielle de notre autonomie en matières diplomatiques.

-Il s'est fait au Canada, durant l'année dernière, pour près de quatre cent millions de piastres de constructions. Il y a donc de l'argent, beaucoup d'argent au pays.

-Dix-sept étudiants se sont enlevé la vie aux Etats-Unis depuis quelques semaines. Ou il n'y a pas de religion ou une fausse conception de la vie et des fins dernières de l'homme.

-Nous avons eu dimanche, à Québec, une tempête de vent et de neige, mais elle n'a rien eu de comparable à celle qui a fait périr quarante-quatre personnes jeudi soir à la Louisiane.

-L'application de l'électricité à l'agriculture prend de jour en jour plus d'extension. De ce chef, le pouvoir développé au Lac St-Jean est appelé à rendre de grands services.

-Sir F.-X. Lemieux déplore l'autre jour sur le Banc la disparition du tribunal conciliateur au presbytère. Au lieu de s'en rapporter à leur curé, trop de gens aujourd'hui travaillent à grossir les revenus des avocats.

-Il se fait une pression pour faire acheter par le Canadian National le chemin de fer Gaspé, loin de donner satisfaction sous son administration actuelle. Il y a en Gaspésie des ressources qu'un bon service de transport contribuerait à développer.

-La Ligue Nationale de Colonisation adresse des remerciements au Gouvernement pour le nouvel encouragement qu'il donne aux colons par l'institution d'une prime de labour, d'une prime d'établisse-

DES CRISES DU COTE DU COEUR Grains de sagesse, Miettes de bon sens

(Suite de la page 131)

Mme R.-G. Hall, Bolton-Centre, P. Q., écrit: "Il y a quelque temps j'ai eu du côté du coeur des mauvaises crises que j'ai attribuées à la nervosité. Après avoir essayé sans soulagement tout ce que j'avais pu m'imaginer, c'est alors qu'une de mes amies me persuada d'avoir une boîte de Pilules Milburn pour le Cœur et les Nerfs.



Après en avoir pris quelques boîtes j'en ai obtenu un merveilleux soulagement. Je pèse maintenant cent trente-cinq livres là où au paravant je ne dépassais jamais quatre-vingt-dix. Prix 50c. la boîte chez tous les pharmaciens ou marchands, ou par la poste directement sur réception du prix par la Cie T. Milburn (limitée), Dept. A, Toronto, Ont.

ment sur les lots et par l'augmentation de la prime de défrichement.

-Le gouvernement fédéral fait plaisir à tout le monde en réduisant de 20 pour cent la taxe de vente et de 10 pour cent la taxe sur le revenu. Il y a quelques autres dégrèvements moins importants. Le pays est prospère. L'exercice financier se solde par un surplus de trente-quatre millions. Les vaches maigres paraissent bien mortes et enterrées.

-On rapporte qu'un officier du génie, en France, a inventé un appareil qui, sans l'aide de fils, peut faire sauter de vastes étendues de tranchées avec tout le monde qu'il y a dedans. Si tout ce que l'on dépense de temps, d'argent et de génie à des appareils de destruction était appliqué à l'agriculture et à l'industrie le monde ferait de merveilleux progrès.

-La superficie des terres ensemençées dans la Province est passée de 4,864,854 acres en 1914 à 6,828,700 acres en 1926.

-On compte actuellement dans la Province 734 établissements où l'on pratique l'élevage des animaux à fourrure.

-On a voté \$30,000 aux institutions de bienfaisance et \$25,000, à chacune de nos universités: Laval, Montréal et McGill.

-Le gouvernement a fait placer le nouveau collège de Gaspé sur la liste de ceux qui reçoivent un octroi annuel de \$10,000.

Gardez une poire pour la soif.

Avec les beaux temps vont réapparaître dans nos campagnes des agents financiers qui vous promettent mer et monde. Soyez sur vos gardes. Si les parts de mines ou autres qu'ils vous offrent rapportaient de 20 à 25%, ils n'auraient pas besoin de courir après les clients, ce sont les clients qui courraient après eux. L'argent est assez dur à gagner, surtout à épargner, pour qu'on y songe avant de le risquer. Il y a, sans doute, des entreprises légitimes, qui méritent d'être encouragées, mais n'allez pas mettre tous vos œufs dans le même panier. Gardez une poire pour la soif.

La péroraison du discours de l'hon. M. Robb, en présentant le budget aux Communes, mérite d'être reproduite par tous les journaux du pays sans distinction du partis:

Il y a quatre ans, quand je présentai mon premier budget, le Canada souffrait encore de la dépression d'après-guerre. Maintenant, toutes les traces de crise ont disparu; il y a un optimisme général; notre commerce étranger et domestique est florissant. Continuons à bâtir sur des bases solides, ne commettons plus d'extravagances et de prodigalités; ayons confiance en l'avenir. En ce jubilé de la Confédération, nous ne pouvons prendre de meilleure résolution que de nous unir pour toujours et de travailler au maintien de la prospérité et du progrès de notre glorieuse patrie, le Canada.

Il y a des gens qui sont toujours prêts à partir en guerre. Heureusement qu'il y en a d'autres plus raisonnables pour leur faire comprendre que la paix vaut toujours mieux que la guerre.

La prohibition aux Etats-Unis, comme partout où on en a essayé, est un fiasco lamentable. Le peuple américain commence à trouver que c'est un masque qui coûte cher.

Indigestion soulagée très rapidement

Pour prévenir et soulager les attaques d'indigestion et de mal de tête il y a par tout l'univers des hommes et des femmes qui prennent, après les repas, des pilules faciles à avaler et purement végétales.

Des millions de personnes les recommandent comme un doux laxatif inoffensif, qui fait mouvoir l'intestin sans douleur et qui laisse à sa suite une agréable sensation.

Ces petites pilules sont une prescription de médecin et elles se vendent chez tous les pharmaciens sous le nom de

PETITES PILULES CARTER POUR LE FOIE

Elles ne contiennent ni mercure, ni calomel ou drogues pernicieuses.

Essayez-les ce soir, demain vous vous sentirez rafraîchi.

Tous les pharmaciens recommandent les

PETITES PILULES CARTER POUR LE FOIE

Hommes, femmes et enfants les prennent comme régulateur de tous les jours.

Chez tous les pharmaciens; 25c et 75c, en paquetages rouges.



L'intérêt public prime l'intérêt privé, mais celui-ci ne doit jamais être sacrifié à celui-là sans une compensation adéquate.

Le vrai bonheur se trouve dans le sacrifice, l'oubli de soi-même.



Magnifique violon de large dimension au son clair avec clefs, touche, porte-cordes, archet, jeu de cordes et boîte de résine, livre d'instruction gratis. En vendant 30 jolies gravures artistiques à 10c chacune. Ecrivez pour en avoir dès aujourd'hui. Blaine Mfg Co., 5024 Rue Mill, Concord Jct., Mass., U. S. A.

ARGENT A PRÊTER

Argent à prêter et à placer sur hypothèques et autres garanties, en ville et à la campagne, aux particuliers, aux fabricants et aux municipalités.

E.-BOISSEAU PICHER

NOTAIRE Prêts et Placements 80 rue St-Pierre Québec, Tél. 2-3200

Après 30 jours d'essai

AMERICAN

Les modèles orés. Insuperable que ce soit rempage parfait. x à tourner. Le fonctionnement est point de vue sa lait chaud ou ir ou épais, par deux cas. Sept it's de 85 lbs à le vache. Expé- du pays près de de la manufac- e \$24.95, même

els faciles ca. de \$2.20 seulement. pour Catalogue Gratuit. ratement sui notre offre sensa- de l'argent. Nos bas prix, service ax modèle. Ecrivez aujourd'hui. AN SEPARATOR Co. 9 J. Bridgeburg, Ont.

gras. s Violet, prop. J. C. Coul- lon, Que., 9,090 lbs de de gras.

Stella, prop. Melvin Begg, Ont., 9363 lbs de lait et as.

ans, Burnside Duchess, ess & Sons, Howick, Que., it et 376 lbs de gras.

e, prop. Geo. H. Bryant, ., 7286 lbs de lait et 327

18, prop. Thos Beaudoin, e, 6639 lbs de lait et 316

ansy 4th., prop. Ubald Nord, Que., 6882 lbs de de gras.

FLERINE

Garantie pour la Gourme, la Toux, le Souffle du cheval. Les certificats que nous détenons, attestent le vrai mérite de "Soufflerine". Ne négligez pas. Gérez de suite pour vous en procurer. Deux grandeurs seulement: 5 lbs \$4.80, 10 lbs \$8.50. La Poste, transport payé. Man- D.

"BERT" boîte Postale, 1527, Montréal, Dept. A

sons Bien

s préparations médi- établir une politique % de service et de qualité des produits, parfaite en un jour. -il faut la science et -il faut une usine -des approvisionne- dre ces visées. Les tail jouissent de tous l'expérience pratique n bétail; des experts étude à leur travail. ur le bétail sont les our les soutenir, une le Canada pour son haute qualité des

FOOD CO.

NADA

ure des plus intéressantes sieurs phases des soins et aisir, gratuitement, à tout

Pour l'asthme durant l'hiver

Une méthode remarquable qui est venue à la rescousse des asthmatiques et qui met fin aux pires attaques-Faites-en demander dès aujourd'hui un essai gratuit

Si vous souffrez de ces terribles attaques d'asthme quand il fait froid et humide; si vous étouffez comme si chaque inspiration était la dernière, ne manquez pas de vous adresser à la Cie "Frontier Asthma" pour avoir un essai gratuit de sa remarquable méthode. Peu importe le lieu de votre résidence ou que vous n'avez aucune confiance en aucun remède sous le soleil, faites demander cet essai gratuit. Si vous avez souffert toute une vie et si vous avez essayé tout ce que vous avez cru être les meilleurs traitements connus pour venir à bout des plus terribles attaques de l'asthme, si vous avez perdu tout espoir, faites demander cet essai gratuit.

COUPON D'ESSAI GRATUIT

FRONTIER ASTHMA Co., 1012 E. Frontier Bldg, 462 Niagara St. Buffalo N. Y.

Prière d'envoyer essai gratuit de votre méthode à:

..... 100.00

CULTIVATEURS! Voici l'amendement que vos terres requièrent pour donner le rendement que vous attendez d'elles:



Extrait d'analyse Carbonate de calcium... 98.41 % Insoluble dans l'acide (sable argile, etc.)... 66 % Oxyde de fer et alumine... 80 % Carbonate de Magnésium... 13 % 100.00

\$5. la tonne F.A.B. St-Marc de C.

Pourquoi employer "CALCO"

- Parce que c'est du carbonate de calcium pratiquement pur.
Parce que son degré de finesse est approuvé par les autorités agricoles.
Parce qu'il contribue à l'assimilation des éléments essentiels aux plantes.
Parce qu'il réchauffe le sol, en corrige l'acidité et améliore la texture des terres fortes et argileuses.
Parce qu'il contribue indirectement au développement des animaux.
Parce qu'il est d'un mode d'emploi facile et TRÈS ÉCONOMIQUE.
Profitez de la saison d'hiver pour avoir plus amples renseignements de notre représentant. Demandez-le.

DESCHAMBAULT QUARRY CORPORATION

52, rue St-Paul - - Québec

LE CHEZ-NOUS du MARAICHER

Les couches-chaudes
Abris, cadres et châssis

Il y a certainement une grande différence entre une couche-chaude faite pendant la première quinzaine de mars et une autre faite trois semaines ou un mois plus tard. Cependant, malgré la mauvaise saison, celui qui veut récolter des produits hâtifs doit commencer ses semis assez tôt pour pouvoir arriver tout au moins aussi vite que ses voisins.

Bon nombre de jardiniers ont leurs serres, où le chauffage, la surveillance et l'élevage des plants est beaucoup plus facile à réaliser qu'en couches. Pour le jardinier ou l'amateur qui sont obligés de compter sur les couches-couvertes pour leurs primeurs, il y a une foule de conditions qu'il ne faut point négliger, car on risque de manquer les premiers semis, et il peut en résulter un retard de 15 jours à trois semaines, retard très préjudiciable au moment de la récolte.

L'emplacement à cette époque de l'année a une grosse importance, il doit être choisi avec soin, être bien abrité des vents dominants, recevoir le soleil toute la journée, il faut en outre qu'il soit établi sur une terre bien poreuse et même légèrement surélevée, de manière qu'il n'y ait jamais d'eau qui baigne le fumier même légèrement.

Nous croyons devoir insister d'une façon particulière sur la protection des premières couches-chaudes, au moyen d'abri naturel ou artificiel, ce sont ces couches qui donneront les premiers produits de primeurs, ce sont elles qui serviront à partir les plants qui donneront les primeurs de pleine terre, il ne faut donc rien négliger pour obtenir le plus de chaleur possible: Chaque année, elles sont faites à la même place, il est donc facile d'établir des abris en permanence, et les dépenses encourues seront peu de choses en comparaison des résultats que l'on pourra obtenir. Ces abris peuvent être formés par les bâtisses, les murs,

Hémorroïdes

Pour un Demi Siècle le Meilleur
Traitement pour cette Maladie a été

L'ONGUENT du Dr CHASE

les clôtures, et même les rideaux d'arbres plantés sur une ou deux lignes très rapprochées l'une de l'autre. Dans les terres compactes imperméables, où l'on ne craint que l'eau séjourne le printemps, il est souvent avantageux d'avoir un bon fossé qui permettra d'écouler l'excès d'eau.

C'est surtout en arrêtant les vents froids que les brise-vents ou rideaux d'arbres ont leur utilité. L'arrêt d'un vent froid a pour effet de régulariser la température et l'écart de température entre une partie protégée et qui ne l'est pas peut varier de 10 à 12 degrés et même quelquefois plus. Lorsque les couches sont bien protégées, il s'établit une sorte d'équilibre de température, qui, n'étant point troublée par les vents froids, est très favorable aux plantes et facilite l'entretien des couches.

Dans bien des cas, il arrive que les endroits, où se font les couches, sont difficiles à égoutter, le terrain est bas, et même avec des fossés, l'eau reste sur le terrain. Dans ces conditions, il n'y a pas d'hésitation possible, il faut former une place spéciale pour les premières couches, et former une place assez élevée pour qu'il n'y ait jamais d'eau. Souvent, quelques voyages de bonne gravelle seront suffisants pour former un emplacement capable de recevoir cinq à six bonnes couches.

Dans ces couches de primeurs, il faut aussi apporter un soin particulier au cadre de la couche, et si une planche d'un pouce peut suffire pour les couches du mois d'avril, il n'en est pas de même des primeurs de mars. A cette époque, le cadre doit être fait de deux pouces d'épaisseur, la longueur et la largeur restent la même, 12 pieds de longueur par

6 de large, avec une hauteur de 10 à 12 pouces à l'avant, et de 14 à 16 à l'arrière. Les châssis se trouvent à avoir trois par six, et ils doivent être vitrés en verre semi-double qui donne plus de chaleur que le verre simple. Il arrive assez souvent que l'on peut avoir des vitres assez bon marché, en se servant de rognures que l'on trouve assez facilement dans le commerce, il en faut un plus grand nombre, mais la solidité du châssis peut y gagner.

Ces châssis peuvent durer fort longtemps, s'ils sont bien entretenus, il y a donc tout intérêt à prolonger leur durée. A cet effet, ils sont peints de plusieurs couches de peinture de préférence gris clair. Nous verrons dans un prochain article comment monter la couche, pour qu'elle conserve sa chaleur le plus longtemps possible.

G. BILLAULT,
Secrétaire-correspondant des
Jardiniers-maraîchers.

LA CAMPAGNE CANADIENNE

La Campagne Canadienne est en vente dans les principales librairies de Québec et de Montréal. On peut l'obtenir directement de l'Imprimerie du Messager, 4260, rue de Bordeaux, Montréal, aux conditions suivantes:

75 sous l'exemplaire broché; 85 sous par la poste.
\$6.00 la douzaine; \$40.00 le cent.
Relié en toile, \$1.25 l'exemplaire.
Relié en cuir, \$1.50 l'exemplaire.
Édition illustrée, format livre de prix:
\$1.50 l'exemplaire, \$10.00 pour 10 exemplaires.

RAPPORTS TÉLÉGRAPHIQUES OFFICIELS SUR LES MARCHÉS DE MONTRÉAL

LE 17 FÉVRIER 1927.

MONTRÉAL.

Le commerce s'améliore.
Marché des oignons, soutenu et ferme.
Marché des pommes de terre, tranquille, avec entrepôt qui diminue graduellement.
Les pommes de terre arrivent des districts de Québec, seulement.
Marché des pommes, ferme, l'entrepôt des pommes en baril est d'une meilleure demande, et celui en caisse est soutenu.
Pommes de terre du N. B. blanches, 80 lbs. Canada "A" \$ 1.50 à \$1.75
de Québec, blanches, 80 lbs. Canada "A" 1.35 à 1.50
Oignons rouges, échantillon, 70 lbs 2.75 à 3.00
régulier, d'Ont. qt 4.00 à 4.50
jaunes, échantillon, d'Ont. qt 3.50
Pommes de C. B. McIntosh, caisse, très belles, 3.25 à 3.50
Pommes de C. B. McIntosh, caisse, belles 3.00 à 3.25

Importés:
Oignons rouges, régulier, qt 4.00 à 4.50
Oignons espagnols, caisse, beaux 4.50 à 5.00
Laitue Iceberg, cageot 3.25 à 3.75
Épinards, panier 1.25 à 1.35
Carottes, betteraves, Nouveau panier 1.75 à 2.25
Navets, nouveau panier 2.25 à 2.50
Céleri de Californie, cageot 5.50 à 6.50
Céleri de Floride, cageot 3.25 à 3.50
Tomates, panier 4.50
Choux, cageot de 115 lbs 4.25
Choux, baril 4.00
Choux-fleurs, baril 3.00
Patates sucrées, panier 2.25
Fraises, Florida, pinte 1.25

Arrivages de wagons du 9 au 16 inclusivement:
N. S. 4 de pommes.
Québec, 35 de pommes de terre.
Ont. 3 de pommes, 6 d'oignons.

Importés:
3 de pommes, 2 d'oignons, 4 de bananes, 30 d'oranges, 6 de légumes mélangés, 9 de laitue, 6 d'épinards, 4 de pommes de terre, 4 de pampelmousses, 4 de citrons, 4 de choux, 5 de céleri, 1 de pois verts, 1 de choux-fleurs, 1 d'ananas, 1 de patates sucrées.

QUÉBEC:

Commerce passable.
Le prix des pommes de terre est plus bas, celui des oignons, plus haut.
Pommes de N. E. baril \$ 3.00 à \$4.50
Pommes de terre de Québec, blanches, Canada "A", qt 1.60
Pommes de terre de Québec, blanches, Canada "B", qt 1.50
Carottes, sac de 70 lbs 1.10 à 1.20
Betteraves, sac 1.30
Navets, sac 1.00
Choux 90
Laitue de serre, douz 1.10
Oignons rouges, Globe, régulier, d'Ont. qt 4.50
Oignon jaunes, échantillon, d'Ont. qt 4.50
Oignons jaunes, échantillon, d'Ont. qt 3.75
Importés:
Oignons espagnols, cageot choisi 5.50
Céleri de Californie, cageot de 5 douz 8.50 à 9.00
Céleri de Floride, cageot de 3 douz 4.50
Choux-fleurs, cageot d'une douz 3.50
Laitue Iceberg, cageot 6.00
Tomates du Mexique, cageot 5.75

Arrivages de wagons du 10 au 16 inclusivement:
Québec, 1 de choux.
Importés:
2 d'oranges, 1 de citrons, 1 de pampelmousses.
J.-H. L.

"FRIEND"

Les VAPORISATEURS pour les VERGERS PRODUCTEURS

La plus importante question que vous vous poserez bientôt est: Quels seront les revenus en dollars et centimes de ma prochaine récolte? Si vos arbres fruitiers sont arrosés, ils vous rapporteront certainement deux et trois fois plus que s'ils ne l'étaient pas, simplement parce que vos fruits se vendront aux plus hauts prix du marché et que votre récolte sera beaucoup plus abondante.

Faites venir notre catalogue 1927.

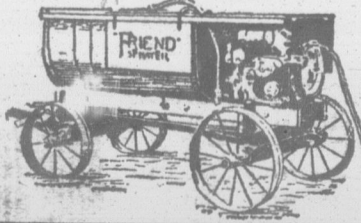

Représentant pour Québec
ARTHUR GADBOIS,
Rougemont, P. Q.
Assortiment complet des vaporisateurs "FRIENDS" et pièces de rechange.

Succursale au Canada
"FRIEND" MFG. Co., NIAGARA FALLS, ONTARIO

LE CH

Le

Résumé de la
vincial, au

Le succès en l'agriculture dépend de facteurs parmi de la récolte est u L'échec attend ce nier comme celui La protection de destruction des in contrôle des mal nous occupons ici

Pour contrôler tes il faut d'abor du trouble, chese tre par l'expérien tion des spéciali répartissent en leur cause.

1. Maladies d'urels;

2. Maladies d'crobes destructeu

3. Maladies du

AGENT

Ces agents qu malades végétal mat, l'humidité fications qui s'y r aussi ces mala parce qu'elles se tions vitales de l dans un milieu c Elles se contrôlent qui les a produite

Plusieurs mala par des microbes bes fait généraler dans lesquelles l leur action prop Les maladies m siège à l'intérieu vous pas de cor arrêter et lorsqu'étant due à l'acti enlever les plant la propagation d doit se faire dès l symptômes et l temps

CHA

Le troisième pour cause le c tains champigno la masse est sou forme de duve Ces champigno moyen de spores disséminées dan moyens. Pour l ter la germinati de ces dernières la désinfection l'application de qui ont le pouv les germes. Il y différente natu mais celui qui e la bouillie bord un très grand no

La bouillie b faite et bien ap risateurs et non l'appliquer en p de bons résultat

LE CHEZ-NOUS du MARAICHER

Les maladies des plantes

Résumé de la conférence faite par M. Omer Caron, botaniste provincial, au congrès des Jardiniers-Maraîchers, à Montréal, le 13 décembre 1926.

Le succès en horticulture comme en agriculture dépend d'un certain nombre de facteurs parmi lesquels la protection de la récolte est un des plus importants. L'échec attend celui qui néglige ce dernier comme celui qui néglige les autres. La protection de la récolte suppose la destruction des insectes nuisibles et le contrôle des maladies végétales. Nous nous occupons ici de ces dernières.

Pour contrôler les maladies des plantes il faut d'abord connaître la nature du trouble, chose que l'on peut connaître par l'expérience ou par la consultation des spécialistes. Ces troubles se répartissent en trois groupes, d'après leur cause.

- 1. Maladies dues à des agents naturels;
2. Maladies dues à l'action des microbes destructeurs;
3. Maladies dues à des champignons.

AGENTS NATURELS

Ces agents qui peuvent causer les maladies végétales sont le sol, le climat, l'humidité avec toutes les modifications qui s'y rapportent. On appelle aussi ces maladies "physiologiques" parce qu'elles se rapportent aux fonctions vitales de la plante qui se trouve dans un milieu contraire à ses besoins. Elles se contrôlent en modifiant la cause qui les a produites.

MICROBES

Plusieurs maladies sont occasionnées par des microbes. L'invasion des microbes fait généralement pourrir les plantes dans lesquelles ils s'installent, soit par leur action propre, soit par les suites. Les maladies microbiennes ayant leur siège à l'intérieur des tissus, nous n'avons pas de contrôle externe pour les arrêter et lorsqu'on les identifie comme étant due à l'action d'un microbe, il faut enlever les plantes malades pour arrêter la propagation du fléau. Cet enlèvement doit se faire dès l'apparition des premiers symptômes et il ne faut pas perdre de temps.

CHAMPIGNONS

Le troisième groupe de maladies a pour cause le développement de certains champignon microscopiques, dont la masse est souvent visible à l'œil sous forme de duvets ou de moisissures. Ces champignons se multiplient au moyen de spores ou très petites graines disséminées dans les cultures par divers moyens. Pour le contrôle, il faut arrêter la germination et le développement de ces dernières et cela se fait soit par la désinfection des semences, soit par l'application de poudres ou de liquides qui ont le pouvoir de tuer les spores et les germes. Il y a des médicaments de différente nature pour faire ce travail, mais celui qui est le plus en usage est la bouillie bordelaise qui sert à arrêter un très grand nombre de maladies.

La bouillie bordelaise doit être bien faite et bien appliquée avec des vaporisateurs et non des arrosoirs. On peut l'appliquer en poudre, ce qui donne aussi de bons résultats. Lorsqu'on la prépare

soi-même, il est important de l'éprouver avant de s'en servir pour voir si elle contient de la chaux. Cela se fait avec le ferrocyanure de potassium. Le ministère de l'Agriculture envoie gratuitement un échantillon à ceux qui en font la demande et donne les instructions pour s'en servir.

Au sujet des maladies des plantes, il faut savoir qu'on ne les guérit pas mais qu'on peut très souvent les prévenir. La bouillie bordelaise est un préventif dont on doit se servir de bonne heure dans la saison pour toutes les plantes qui sont susceptibles à des maladies contrôlables par elle.

Les spécialistes fédéraux et provinciaux sont à la disposition des cultivateurs pour le contrôle des maladies des plantes. Ces spécialistes peuvent rendre de grands services aux jardiniers. Ils apprendront certainement bien des choses utiles en les consultant, mais ils leur rendront souvent un très grand service en leur permettant de devenir compétents dans leur matière. Qu'on les consulte souvent et tout le monde en bénéficiera.

Les bardeaux de bois plient et font eau:-- les bardeaux "George" ne le peuvent pas

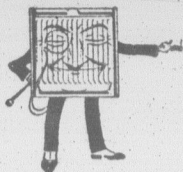

Cloués tout le long de leurs deux rebords, les bardeaux "George" sont étanches et demeurent parfaitement plats et rigides par toutes les températures. Ni pluie, ni vent, ni neige ne peut pénétrer dans les joints parfaitement clos, bien que ventilés, qui séparent les bardeaux. Les clous sont tous recouverts et non exposés à l'atmosphère. Ils ne sauraient donc se détacher ni même se disjoindre sous l'effet de la chaleur ou de la gelée. Les bardeaux "George" sont faits d'alliage de cuivre "Queen's Head" en feuilles fortement galvanisées.

Envoyez-nous les dimensions de votre bâtisse et nous vous ferons un estimé de la toiture qu'il vous faudra.

PRODUITS PARFAITS PEDLAR

Nous fabriquons aussi le fer gaulois "Council Standard" et la toiture "Corro-Crimp".

The Pedlar People Limited. Bureau principal: Oshawa

Succursales: Halifax, Saint-Jean, Québec, Montréal, Ottawa, Toronto, London, Winnipeg, Vancouver.



Du français au radio

Un soir par mois

Winnipeg.—"Le succès et l'enthousiasme qui ont accueilli l'émission d'un concert français du poste CNRW, du Chemin de fer national de Canada, à Winnipeg, pour les membres de la Survivance Française voyageant sur leur réseau, en

décembre dernier, ont décidé le service de radio de la compagnie à avoir un programme spécial en français une fois par mois.

"Le premier de ces concerts a été diffusé du poste CNRW, le samedi 12 février, de 9 à 10 h. du soir. Tout le programme a été en français et les artistes suivants avaient été engagés pour la circonstance: Mlle Alberta Bernier, pianiste; Mme Paul Lobel Chechick, soprano, M. Marius Benoit, baryton et M. W. J. Thériault, ténor. Il a remporté un plein succès". (La Liberté).

Lisez le Bulletin de la Ferme

Gratis! Ce Coupon vous apporte pour rien ce Livre pour faire de L'ARGENT

Canada Cement Company Limited 1156 Edifice Canada Cement Company Montréal

Envoyez-moi gratuitement votre livre.

(Nom)

(Adresse)



Augmentez vos profits. Cessez le gaspillage, les pertes par la vermine, les réparations, le risque d'incendie. Economisez de l'argent. Plus de 200,000 fermiers canadiens y parviennent en faisant des améliorations permanentes en Béton sur leurs fermes. "L'Utilité du Ciment pour le Cultivateur" vous dit comment. Procurez-vous de suite GRATUITEMENT votre exemplaire.

Les plans et instructions en sont simples et pratiques. Presque tous les matériaux — sable, gravois et eau — sont à votre portée. Le Ciment Canada l'est tout autant. Procurez-vous ce livre — puis construisez ce qui presse le plus — un plancher d'écurie et des fondations tout en Béton, un silo en Béton, un caveau à légumes, une fosse à fumier, une auge, un poulailler, une glacière ou porcherie.

Le livre dit comment économiser de l'argent avec du béton. Mallez le coupon de suite.

Canada Cement Company Limited 1156 Edifice du Canada Ciment Carré Phillips. Montréal

Bureaux des ventes à Montréal Toronto Winnipeg Calgary



L'on peut se procurer du Ciment Canada chez plus de 2,000 marchands dans presque toutes les villes et villages du Canada. Si vous ne trouvez pas un marchand à proximité de chez vous écrivez à notre Bureau des ventes le plus proche.



L'Agriculture à l'Ecole
OU LE MEMENTO AGRICOLE DE L'INSTITUTRICE

Le chômage

Le chômage est un mal qui n'est pas particulier à la ville parce qu'il affecte un grand nombre des personnes qui vivent de salaire; c'est cependant en ville qu'il est le plus commun et le plus désastreux. Quelle que soit sa cause, il est toujours de même nature et ceux qui ne l'ont jamais subi ont beaucoup de peine à s'en faire une idée.

Par les chiffres que nous avons donnés dans notre dernier entretien, il est facile de prévoir ce qui arrivera lorsqu'un chef de famille aura subitement cessé de travailler. Les revenus seront arrêtés mais les dépenses resteront les mêmes, lorsqu'elles n'augmenteront pas par suite des frais d'une maladie ou d'un accident. S'il existe une réserve de fonds à la banque, elle s'épuise bien vite et les dettes commencent à s'accumuler chez le boulanger, le laitier, le boucher et l'épicier. Cela durera jusqu'à ce que les fournisseurs trouvent le crédit assez considérable et cessent de fournir les provisions. On peut bien accumuler pour un certain temps des produits impérissables en prévision des mauvais jours, mais il est impossible de le faire pour tous les produits de consommation immédiate. Avec de l'économie, vous pourriez peut-être manger un mois pour \$20.00 mais avec cette somme vous ne paierez seulement pas un mois de loyer convenables puisqu'ils sont tous plus chers que cela. Le propriétaire patientera bien quelques mois s'il est humain, mais si vous continuez à ne pouvoir le payer

il changera probablement de caractère. Nous en voyons souvent qui font déguerpir leurs locataires pour défaut de paiement après s'être appropriés "légalement" une partie de leur ménage. S'il y a dans le ménage des meubles ou autres objets que l'on paye à termes, les marchands qui les ont fournis viendront bientôt les chercher en retenant comme prétendu loyer tous les paiements déjà faits. S'il y a des assurances il est parfois nécessaires de les laisser tomber à moins d'avoir affaire à des collecteurs fort charitables.

Si vous souffrez de
malaises des rognons

Il n'y a rien de mieux que les pilules
Dodds pour les rognons.
Mme Sydney McKay souffrait durant
deux années de maladie de rognons
et fut soulagée par les pilules
Dodds pour les reins

Prevel, Qué., 21 février (spécial)
Un autre témoin du grand bien que font aux femmes du Canada, les pilules Dodds pour les reins, nous vient de Mme Sydney McKay, une personne bien connue de cette localité. Elle écrit: "J'ai fait usage des pilules Dodds pour les reins durant deux années et je dois déclarer qu'elles sont le meilleur remède à tous les maux occasionnés par les rognons. J'ai eu beaucoup de trouble et ai essayé quelques remèdes de médecins qui ne me firent aucun bien. Je conseille à tous, hommes ou femme, souffrant de douleurs, de la tête aux genoux, de les essayer. Quatre-vingt-dix pour cent des malaises dont souffrent les femmes sont occasionnés par la faiblesse des rognons ou par les rognons malades. Ils sont les organes, dont le propre est d'extraire toutes les impuretés du sang s'ils ne fonctionnent pas bien, ces impuretés restent dans le sang et sont déposées dans toutes les parties du corps.

Le chômage ne se prolonge pas toujours assez longtemps pour donner naissance à tous ces dénouements malheureux et mettre les pauvres dans la gêne, mais la chose arrive assez souvent pour qu'il soit convenable d'en parler. Cependant qui dit "chômage" dit "dette." Si le chômage se prolonge on cachera sa misère le plus longtemps possible, mais il faudra bien un jour recourir aux sociétés de secours comme la St-Vincent-de-Paul, belle œuvre de charité chrétienne mais dont il est toujours mieux de ne pas se servir.

Il y a actuellement à Québec des ouvriers en chaussures qui chôment depuis plus d'un an; ne leur demandons pas de nous raconter leur histoire. Le lecteur trouvera peut-être que j'exagère à plaisir. Qu'il se souvienne que je parle du chômage et comme cet état n'a rien de bon, il faut bien parler de ses défauts et de leurs conséquences.

Heureux ceux qui en ville ont des emplois dits permanents, c'est-à-dire qui travaillent toute l'année durant. Les ouvriers et surtout les journaliers ont l'habitude de chômer annuellement pendant des périodes variant d'un à plusieurs mois. C'est du moins ce que montrent les statistiques.

En regard de cet aperçu, il est bien permis de se rappeler que le cultivateur, tout en jouissant parfois de faibles revenus ne chôme jamais.

André Lesage.

Revue de la mode

(Suite de la page 140)

Si nous adoptons uniformément les manches longues, nous mettons moins d'enthousiasme à adopter le col droit tenant au corsage; mais nous aimons cependant à avoir le cou garni et nous suppléons à cette absence du col par une cravate, une écharpe étroite, un ruban noué de côté et dont les pans retombent sur l'épaule. Parfois, au lieu de la cravate, c'est un collier de fourrure avec fleur ou chou de côté; mais, en général, le cou est couvert.

Parmi les plus originales nouveautés vues dans ces séances d'élégance, voici la robe-pantalon qui rappelle, par sa disposition, le genre des costumes orientaux. Au lieu du ourreau placé sous la robe, c'est une culotte étroite boutonnée de côté qui dépasse de plusieurs centimètres le bas de la robe, vient gagner le genou, semblant prolonger la ligne du bas. Il ne s'agit plus là du pantalon large et droit porté par les petites héroïnes de la comtesse de Ségur; mais, malgré soi, on en évoque le souvenir devant ces créations.

Quel sera l'avenir de cette mode? aura-t-elle simplement un court succès de curiosité, ou l'adopterons-nous pour cette raison qu'elle habille mieux que la jupe courte et est ainsi plus correcte? C'est ce que nous saurons dans quelques semaines. En attendant, pour rendre ces parures plus séduisantes, on leur donne des coquetteries très diverses. On voit la culotte de panne miroitante, ornée de trois rangées de perles fines; on voit aussi des culottes en satin toutes brodées d'argent et d'or, d'autres plus simples égayées de galons et de rubans. Excessivement étroites, elles demandent, pour qu'on puisse aisément les enfiler, à être boutonnées tout du long de côté par des boutons travaillés, qui font eux-mêmes garniture.

Ce que nous allons revoir encore, ce sont les robes en drap découpé en guipure genre richelieu occupant la majeure partie de la jupe et tout le bas du corsage. Cette guipure, excessivement riche, est préparée par le brodeur. A côté de la guipure, des applications de cuir et de drap feront, sur nos robes et nos manteaux, des motifs fort décoratifs.

Lisez le Bulletin de la Ferme

Old Dutch



LA PROPETE HYGIENIQUE

Voilà ce qui devrait primer dans chaque foyer. Le nettoyage de la cuisine, de la salle de bain, des boiserie, des planchers, etc., devrait se faire avec le Old Dutch.

Old Dutch ne contient ni lessive, ni acides, ni gravier dur dangereux pour les mains ou nuisibles pour les surfaces.

Old Dutch est ce qu'il y a de mieux à employer pour un nettoyage parfait, sans danger et économique.

FABRICATION
CANADIENNE

ASSURE LA
Propreté Hygiénique

Garniture Pour

4 Tartes - 15c

Les tartes aux citrons, oranges, ou ananas—préparées avec les Garnitures de Tartes "Meadow-Sweet"—font des desserts très économiques et des plus succulents. Dans une boîte de 15 sous vous avez assez de garniture pour remplir 4 grosses tartes.

Et elles sont très faciles à préparer!

Le mode d'emploi est indiqué sur chaque boîte.

15¢ la boîte -
suffisant pour 4 Tartes



Refusez
toutes
imitations

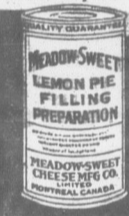

Garniture de Tartes

(Pie Fillings)

"Meadow-Sweet"

CITRON, ANANAS, FRAISES, FRAMBOISES, ORANGES, CERISES.
Fabrique Par Meadow-Sweet Cheese Mfg. Co. Limited, Montreal.



La plus
digestible
des sucreries

Les adultes, comme les enfants, aiment à savourer notre pur Sirop de Maïs à cause de son goût délicieux.

Ce sirop est riche en éléments nutritifs et est facile à digérer. Les médecins le recommandent.

EDWARDSBURG

CROWN
BRAND

SIROP DE MAÏS

The CANADA STARCH CO. LIMITED - MONTREAL CB 10

LE
Le rendez

Cribla

N'oubliez pas, me 15, 16, 17 mars, qui ment invités à conc de grains de semene

Ne remettez don jours la préparation vous n'avez toutefc de le faire, ne vous c cela, et envoyez ve tion avant les dates i Vous avez encore le vez hâter de brauc main par un bor chine. Les petits cri et No 2-B, sont avar

Voici quelques nc du blé, de l'orge et de cette machine.

Blé: Alimenter le vous aurez un meill en haut, employez celle No 7, pour en de la sorte vous déb agrostide et autres Mettez la courroie l les poulies intérieure velle de façon à étal d'air assez fort pou le grain léger. Le niveau avec la trém d'un pouce. Ouvr de l'éventail.

Avoine: Employ passe No 2 ou 1, pou ou B. Elevez de 2 moulin. Mettez la mission sur les po ouvertures de l'éven couvertes. Comme la manivelle réguli pour souffler la ball Ouvrez aussi les ventail.

Orge: Trémie su Trémie inférieure l le bout de la trémie lin; passez les cour intérieure.

Si par hasard, vo voine comment l'en

Un Inventeu
une Nouvel

Prétend qu'elle
et coûte mo
l'électricité

Edison nous a per tricité, le Comte We incandescence du gaz ingénieur suédois d demeurant à présent une lampe, qui ne bri se que de l'huile du p bon ordinaire et pr reconnue par des hon l'ont vue, plus blan trique. Cette lampe rer qu'une ancienne charbon, brûle sans bruit, ce qui prouv où il est besoin d'un charbon.

Mr. Johnson offre à 10 jours d'essai g même une gratuite en fera usage dans l'aidera à l'introduire Une lettre adress 246 rue Craig Ouest avoir tous les rensei au sujet de cette la s une excellente pr vous faire aussi.

LE COIN DES JEUNES
Le rendez-vous des élèves-fermiers et jardiniers

Criblage des grains de semence

N'oubliez pas, mes amis, que c'est les 15, 16, 17 mars, que vous êtes spécialement invités à concourir à l'exposition de grains de semence à Berthierville.

Ne remettez donc pas aux derniers jours la préparation de vos exhibits. Si vous n'avez toutefois trouvé le temps de le faire, ne vous découragez pas pour cela, et envoyez votre grain d'exposition avant les dates indiquées plus haut.

Voici quelques notes pour le criblage du blé, de l'orge et de l'avoine à l'aide de cette machine.

Blé: Alimentez le moulin lentement, vous aurez un meilleur résultat. Pour en haut, employez la passe No 14, et celle No 7, pour en bas. Vous pourrez de la sorte vous débarrasser de la nielle, agrostide et autres mauvaises herbes.

Avoine: Employez pour le haut la passe No 2 ou 1, pour le bas celle No 1-12 ou B. Elevez de 2 pouces la trémie du moulin. Mettez la courroie de transmission sur les poulies du milieu, les ouvertures de l'éventail doivent être découvertes.

Orge: Trémie supérieure No 2 ou 1 Trémie inférieure 1-12; B ou 9. Elevez le bout de la trémie de 2 pouces du moulin; passez les courroies sur les poulies intérieures.

Si par hasard, votre blé est mêlé d'avoine comment l'en séparer.

Un Inventeur Suedois a une Nouvelle Lumière

Prétend qu'elle est plus blanche et coûte moins cher que l'électricité et le Gaz

Edison nous a permis de jouir de l'électricité, le Comte Welshach de la lumière incandescente du gaz, il restait donc à un ingénieur suédois du nom de Johnson, demeurant à présent à Montréal, de faire une lampe, qui ne brûlerait rien autre chose que de l'huile de pétrole, l'huile de charbon ordinaire et produirait une lumière, reconnue par des hommes de la science qui l'ont vue, plus blanche que la lumière électrique.

Mr. Johnson offre d'envoyer une lampe à 10 jours d'essai gratuit et en donnera même une gratuitement au premier qui en fera usage dans chaque localité où on l'aidera à l'introduire.

Une lettre adressée à N. A. Johnson, 246 rue Craig Ouest, Montréal, vous fera avoir tous les renseignements nécessaires au sujet de cette lampe merveilleuse. Il s'agit d'une excellente proposition d'agence à vous faire aussi.

ximatifs et peuvent vous servir de base. D'après la qualité et la grosseur du grain que vous voulez avoir, ainsi que l'espèce de mauvaises herbes contenues, vous faites l'essai d'autres passes un peu plus grandes ou un peu plus petites.

Voyez le grain criblé et si vous n'êtes pas satisfaits, repassez-le avec d'autres passes, sans oublier de constater si le courant d'air est bon et si le grain traverse en couche mince à la passe supérieure.

Donc nous comptons sur vous, jeunes amis, pour que votre section soit bien remplie, et par des exhibits de choix.

Adrien Desautels.



MONTRE montable par la tige et bague GRATIS

Montre américaine, montable par la tige, tige ajustée, tenant bien le temps, boîtier bien poli et joli. Jolie bague. Les deux gratuits en retour de la vente de 30 gravures artistiques, 10 sous chacune.

BLUINE MFG. CO. 5026 rue Mill, Concord Jet., Mass.

Avez-vous reçu notre nouveau catalogue "Printemps et Eté 1927" ?



Ce Catalogue est envoyé GRATIS Demandez-le aujourd'hui

Un volume de 240 pages qui vous fera économiser

Si vous n'avez pas encore reçu notre catalogue "Printemps et Eté 1927", un exemplaire vous sera mailé sur réception du coupon ci-dessous dûment rempli.

A chacune des 240 pages de ce superbe catalogue, vous trouverez des valeurs exceptionnelles; la qualité et la variété des marchandises et surtout la modération des prix en font un volume qui devrait se trouver à tous les foyers.

N'oubliez pas que notre catalogue est entièrement rédigé en français, ce qui vous permet d'acheter en toute connaissance de cause. Vous apprécierez aussi particulièrement le fait que plusieurs pages illustrent les marchandises à leurs couleurs naturelles: vous pouvez donc choisir les couleurs qui vous conviennent le mieux sans crainte de vous tromper.

Détachez le coupon et faites-le nous parvenir dès aujourd'hui.

COMPTOIR POSTAL

Dupuis Frères

RUES STE-CATHERINE, ST-ANDRÉ, DEMONTIGNY ET ST-CHRISTOPHE MONTRÉAL, QUE.

Veuillez me faire parvenir gratuitement votre catalogue "Printemps et Eté 1927"
Nom du chef de famille
Bureau de Poste
Comté
R. R. No.
Boîte No.
B. F.

Faites Votre SAVON
et économisez de l'argent!
Tout ce qu'il faut, c'est de la graisse de rebut et de la

LESSIVE FLOCONNÉE GILLETT

Directions Complètes à l'Intérieur de Chaque Canistre
VOTRE EPICIER VEND CE PRODUIT!

Revue de la mode

Les manches longues caractéristiques de la mode de cette saison.—Les jaquettes collets.—Les robes peintes.—Les panneaux et les crevés.—Tailles courtes, effets nouveaux.—Colliers et écharpes.—La robe pantalon.—Guipure en drap découpé.—Application de cuir.

Ce qui frappe tout d'abord dans l'ensemble des élégances, c'est la persistance de la manche longue, même sur nos costumes les plus légers. On porte bien la manche courte pour une robe de villégiature; mais, dès que l'élégance se montre plus sérieuse, la manche s'allonge strictement au poignet. La plupart d'entre elles blousent légèrement dans le bas, faisant un bottant dont le mouvement provient de la longueur de la manche.

Caractéristiques de la fantaisie du jour sont les petites jaquettes courtes accompagnant la robe avec cape plus longue descendant dans le dos. On fait ces capes en lainage de même ton que la robe ou encore en taffetas, ce qui donne un petit manteau très coquet pour accompagner la plupart des robes claires. Taffetas noir, marine ou puce forment le dessus de la veste cape, alors que la doublure s'harmonise à une garniture de la robe. Ce petit modèle a tant de succès que déjà nos fourreurs en font en fourrure rare, castor, taupe, loutre, etc.

Ce que l'on voit aussi, ce sont les robes peintes à la main de fleurs, de motifs, de flammes, de décors de tous genres. Les flammes surtout ont grand succès; elles sont longues, remontant tout autour de la

Photographie véritable — âgé de 4 mois pèse 18 livres.
Sa mère prenait du Composé Mitchell's ABSOLUMENT INOFFENSIF — et vendu depuis 50 ans.
Recommandé pour grossesse, menstruation irrégulière, maladies de femmes, et retour d'âge.
GARTIS — Brochure illustrée, donne tous renseignements. Demandez-la. — Rappelez-vous c'est GRATUIT.
Dr. J. H. DYE Medical Institute.
Boite 31 St. Marys, Ont.

COUPONS D'ETOFFE

Nous offrons un lot merveilleux de coupons d'étoffes assorties comme lot d'essai. Ces coupons sont de longueurs convenables pour travaux généraux tels que costumes pour dames et demoiselles, blouses, jupes, ainsi que coupons de longueurs diverses de tous styles et couleurs à la dernière mode. Argent remis sans discussion si non satisfait. Paquets de grosse valeur à \$1., \$2., \$3. et \$5 franco.

LE MAGASIN DES COUPONS.
J.N.O. New-Glasgow, Qué.

Chez-nous
Section féminine Le foyer, L'Ecole

L'ENFANT

(suite)

Ce n'est pas seulement au dedans que la négligence menace l'enfant; mais à l'école, l'enfant qui part d'un milieu contaminé apporte des germes dangereux, non seulement à ses trente ou quarante petits camarades, mais à chacune de leurs familles, et ce n'est plus cinq ou dix petits qui sont les victimes de l'ignorance ou de l'insouciance, mais cent cinquante enfants. L'on ne réfléchit pas que l'on pêche ainsi par injustice et gravement si l'on est conscient de ce que l'on fait.

La maman qui est très contrariée en voyant revenir son enfant de l'école, avec un mal qu'il y a contracté, est portée à se dire, qu'elle y enverra au moins ses enfants qui sont bien, ce qui simplifiera le travail; elle ne songe pas aux autres pauvres mères auxquelles elle donnera une cause semblable d'ennui. Comme il serait plus juste et plus charitable pour l'enfant et pour la famille de se dire: que les autres fassent comme elles l'entendent, moi, au moins, je serai irréprochable.

C'est pendant les premières années, de 2 à 7 ans, que se forme le tempérament et aussi le caractère de l'enfant; on peut donc dire que ces années sont les plus importantes et que l'on doit surveiller de plus près sa formation physique et morale.

L'enfant est le capital le plus précieux qui intéresse l'avenir de la famille, de la race et du pays. Vous en doutez peut-être, bonnes mamans, qui regardez parfois avec un peu d'angoisse tous ces petits pieds à chausser et ces petites bouches à nourrir, et cela avec des ressources insuffisantes. Si vous saviez pourtant quels beaux projets font quelquefois des parents pour un enfant unique, auquel ils ont voulu conserver intacts un patrimoine ou une fortune, pour se heurter à l'inconduite, à la maladie, à la mort; tandis que c'est quelquefois le plus jeune d'une famille nombreuse qui parvient aux plus hautes fonctions, qui édifie une fortune qui tirera toute la tribu d'affaires.

S'il naît beaucoup d'enfants chez nous, et c'est notre richesse, il en meurt malheureusement trop avant de parvenir à l'âge adulte. C'est un peu parce que les petites mamans ne savent pas prendre un soin suffisant de leur propre santé, et c'est aussi qu'elles manquent d'expérience dans le soin de leur famille, malgré les dispensaires de la goutte de lait, de l'assistance maternelle et de toutes les associations qui, émues de ce mal, cherchent à y remédier.

Les jeunes filles seraient sages, au sortir du couvent, où on cherche maintenant à leur donner des notions d'enseignement ménager si nécessaires, de prendre des leçons supplémentaires de cuisine, de couture pour mieux tenir leur ménage et en même temps suivre des cours de puériculture pour avoir des enfants plus robustes et mieux élevés.

Cousine Avette.

(A suivre)

jupe, et se font soit unies, soit ombrées, et cette combinaison donne au costume l'aspect d'une robe de magicienne.

Parfois les peintures dessinent de larges entre-deux occupant une grande partie de la jupe. De la beauté, de l'originalité de ces peintures naît la richesse de la robe. J'ai vu une robe rayée complètement au corsage d'entre-deux peints larges de 10 centimètres environ chacun, alors qu'à la jupe froncée en tablier devant la peinture occupait toute la surface de ce tablier, ne laissant passer au bas qu'une étroite bande

unie. Une jeune fille sachant quelque peu manier le pinceau pourra se préparer maintes gentilles blouses et costumes.

On revoit beaucoup de panneaux et de crevés; les panneaux sont des pointes en forme, posées de côté et élargissant la jupe à un seul endroit. C'est la seule manière où le volant en forme manifeste encore sa présence dans nos costumes. On fait ces panneaux de tissu différent de la robe, parfois même d'autre ton. Souvent aussi la jupe est fendue, découvrant un panneau plissé formant crevé que l'on choisit, à

La broderie est un agréable passe-temps

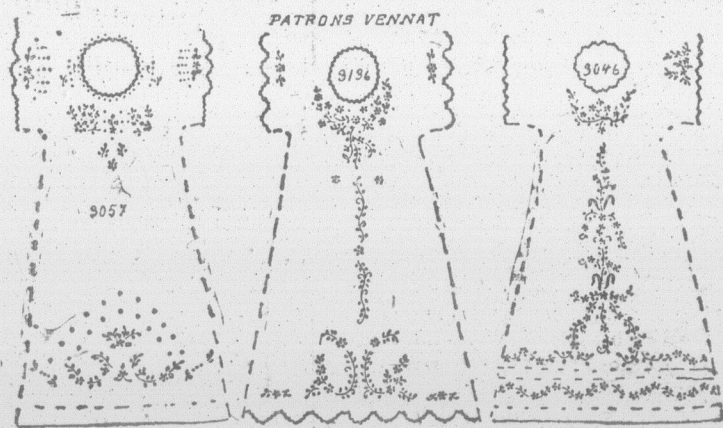

Nos 3057-3136-3046. Trois robes longues pour bébes. Patrons à tracer 20c., perforé 50c., au fer chaud 35c. Papier carbone bleu ou blanc 5c., ou 15c. la feuille. Tout estampées sur nansouk extra fin avec yoke et ouvertures en arrière ou forme kimono au choix \$1.25. Sur voile suisse \$1.50. ton M. F. A. nécessaire à la broderie 24c. Catalogue de broderie à 35c. Catalogue de musique gratis. Revue Mensuelle Broderie et Musique texte anglais et français, annonçant des patrons au fer chaud 25c. l'abonnement par an.

BULLETIN DE LA FERME, CASE 129, QUEBEC.

GRATIS
Magnifique service en porcelaine, 14 morceaux. (Valeur \$4.50.) Donné gratis avec

Le THE et CAFE

MIKADO
VERT, NOIR ou JAPON
EN VENTE PARTOUT — DEMANDEZ-LE A VOTRE FOURNISSEUR
GLOBE TEA CO.
309 Notre-Dame Ouest, Montréal
Tél. Main 5036.

dessein, d'une nuance très tranchée: les effets de noir et blanc sont, comme toujours, les plus jolis et les plus distingués.

On fait l'essai des tailles courtes, surtout avec les robes de style en taffetas. Notre œil s'accoutume mal à cette transformation brusque du corsage écourté avec la taille allongée, d'autant plus que cette modification dans le genre du corsage entraîne tout un changement dans les autres détails.

On fait beaucoup le taffetas à petit damier, dessinant un corsage plat fermant dans le dos et juste arrêté à la taille; c'est là que la jupe se monte à l'aide de fronces très serrées qui fournissent un mouvement très ample à la jupe. Des dents arrondies, profondes, bordent la jupe qui, dans ce cas, est plus longue et descend jusqu'à la cheville. Le col est rond, style pensionnaire, et découpé au bord en dents; une cravate de ruban tient le col fermé en avant. Manches longues, un peu blousantes sous un revers dentelé, élargie en forme de crispin.

Les robes droites s'ouvrent de côté sur un panneau de soie faisant petit côté; l'ouverture, dégagée en arrondi au dessous des bras, va en diminuant à la jupe, laissant voir un espace beaucoup plus restreint de la jupe; cette écharcure, joliment dessinée, est excessivement gracieuse et met une note agréable dans le ligne droite du langage.

(Suite à la page 138)

GRATIS Ce phonographe ou 100 autres belles primes. Demandez 50 paquets de graines, quand vendue retourner \$3.00. Catalogue de 500 bargains gratis.

ALLEN NOUVEAUTES, ST-ZACHARIE, QUEBEC.

GRATIS GRATIS
Set de crayon et plume-fontaine donné gratis aux garçons et filles catholiques qui vendront pour nous 20 plaquettes du Sacré-Coeur, pour mettre à toutes les portes. Facile à vendre. Ecrivez à

CANADA MAIL SYSTEM
Boite 90, Lévis.

ABONNEZ-VOUS
au Journal Mensuel de
BRODERIE et
MUSIQUE

VENNAT
3770, St-Denis, Montréal.
25c PAR AN.

Rien ne peut remplacer les lunettes



Monture corne et toute en corne. Verres riques bombés \$3.25 C.

(Satisfaction garantie) La Cie de Lunetterie, 153, 5ème Rue, A.-E. DIONNE.

OCCASION No 2



Adressez: Seville Lac Orange.

Une nouvelle Grace au



Depuis longtemps ment mes cheveux. tement chauve n'aya cheveux.

La petite photographie de groupe de joueurs de bridge de personne peut bien moi quand j'étais a été prise après que de Kotalko. Remarque

Telle est la déclaration d'Evans, l'athlète bien connu, personne entre des de Kotalko et qui a sollicitation, qu'il a voulu, fait disparaître entre une nouvelle et al pouvez vous procurer dans n'importe que écrire et demandez

BOITE D'ES

Afin de prouver sur la chevelure des les manufacturiers une boîte gratuite à la demande. Pas d'écritez à la KOTAL CO. A-173

Le ministère des Travaux publics, qu'à midi, le mercredi 22 février, les commissions pour des élections municipales de l'édifice public de Chicoutimi. Les soumissions devront être déposées, et porter sur le formulaire soussigné, et porter sur l'adresse, les mots: "Soumissions pour l'édifice public de Chicoutimi".

On peut consulter les formulaires pour la construction de l'édifice public de Chicoutimi, Ottawa, Québec, Montréal, Québec, Chicoutimi, Saguenay, et les bureaux de l'édifice public, Chicoutimi.

On peut se procurer des formulaires de l'Architecte en Chef, Ottawa, Québec, Montréal, Québec, Chicoutimi, Saguenay, et les bureaux de l'édifice public, Chicoutimi.

On ne tiendra pas compte des soumissions faites sur les formulaires non conformes aux conditions desdites formulaires.

Un chèque égal à la soumission, fait à l'ordre du Trésorier public et accompagné d'un reçu de la Banque de Montréal, devra accompagner le formulaire. Ce formulaire offre une garantie de \$10.00, payable à l'ordre du Trésorier public. Ce chèque sera remboursé si la soumission est acceptée.

Par ordre, S. E. Ministère des Travaux publics, Ottawa, le 14 février 1927.



ATIS
 service en porcelaine, leur à 4.50. Donné gratis
HE et CAFE
KADO
 OIR ou JAPON
 ARTOUT-DEMAN-
 TRE FOURNISSEUR
E TEA CO.
 me Ouest, Montréal
 Main 5036.

uance très tranchée: les blanc sont, comme tous et les plus distingués, les tailles courtes, surtout style en taffetas. Notre mal à cette transforma-corsage écourté avec la l'autant plus que cette s. le genre du corsage en-angement dans les autres

up le taffetas à petit da-un corsage plat fermant ste arrêté à la taille; c'est monte à l'aide de fronces urnissent un mouvement ipe. Des dents arrondies, rt la jupe qui, dans ce cas, t descend jusqu'à la che-ronid, style pensionnaire, rd en dents; une cravate col fermé en avant. Man-peu blousantes sous un argie en forme de crispin. tes s'ouvrent de côté sur ie faisant petit côté; l'ou-en arrondi au dessous des nuant à la jupe, laissant acoup plus restreint de la crure, joliment dessinés, it gracieuse et met une ns le ligne droite du lai-

à la page 138)

GRATIS Ce pho-nographe ou 100 autres belles pri-mes. Demandez 50 pa-quets de graines, quand vendue retournés \$3.00. Catalogue de 500 bargains gratis.
ITES, ST-SACHARIE, QUE.



IS GRATIS
 i et plume-fontaine donné i et filles catholiques qui ven-t plaquettes du Sacré-Coeur, es les portes. Facile à vendre.
A MAIL SYSTEM
 site 90, Lévis.

NEZ-VOUS
 mal Mensuel de **ODERIE** et **MUSIQUE**
NNAT
 Denis, Montréal.
PAR AN

Rien ne peu remplacer les lunettes quand elles sont nécessaires

VOS YEUX
 Sont-ils fatigués, malades ou défectueux? Si oui, demandez notre Mcnture corne et or ou toute en corne. Verre torique bombé \$3.25 C.O.D. la vue. Adressez.
 (Satisfaction garantie)
 La Cie de lunetteries de Québec, Québec, 153, 5ème Rue.
 A.-E. DIONNE, gérant-importateur.

OCCASION No 200 Nous offrons cette valeur pour vous montrer nos bas prix. Nous envoyons une jolie épinglette plaquée en or, de joli dessin, avec un bel assortiment de retailles de soie et de broderie de soie. Le tout pour 12c. Trois lots pour 30 centins.

Adressez: Seville Lace Co. Boite 217, Dept L, Orange, New-Jersey.

Une nouvelle Chevelure. Grace au KOTALKO

"Depuis longtemps je perdais graduellement mes cheveux. Je devins presque complètement chauve n'ayant plus que quelques rares cheveux.
 "La petite photographie a été découpée d'un groupe de joueurs de ballon, et un grand nombre de personnes peuvent vous affirmer que c'est bien moi quand j'étais chauve. La plus grande a été prise après que j'eus employé trois boîtes de Kotalko. Remarquez la différence".
 Telle est la déclaration certifiée de Jack Evans, l'athlète bien connu. Ce n'est qu'une personne entre des milliers qui ont fait usage de Kotalko et qui déclarent hautement, sans sollicitation, qu'il a arrêté la chute des cheveux, fait disparaître les pellicules ou fait croître une nouvelle et abondante chevelure. Vous pouvez vous procurer le véritable Kotalko dans n'importe quelle bonne pharmacie, ou écrivez et demandez-en une
BOITE D'ESSAI GRATUITE
 Afin de prouver l'efficacité de Kotalko sur la chevelure des hommes et des femmes, les manufacturiers sont prêts à en envoyer une boîte gratuite à l'essai, à quiconque en fera la demande. Pas de frais de douane à payer. Ecrivez à la
KOTAL CO. A-173, Station L., New-York.

LE ministère des Travaux publics recevra jusqu'à midi, le mercredi 9 mars 1927, des soumissions pour des changements et additions à l'édifice public de Chicoutimi, P. Q., lesquelles soumissions devront être cachetées, adressées au sousigné, et porter sur l'enveloppe, en sus de l'adresse, les mots: "Soumission pour changements et additions, édifice public, Chicoutimi, P. Q."
 On peut consulter les plans et les devis et se procurer des formules de soumission aux bureaux de l'Architecte en Chef, du ministère des Travaux Publics, Ottawa, du contremaître, ministère des Travaux publics, 196 rue Saint-Paul Ouest, Montréal, du Commiss des Travaux, édifices des douanes, Québec, P.Q., et du concierge, édifice public, Chicoutimi, P.Q.
 On peut se procurer au bureau de l'architecte en chef, ministère des Travaux publics, des tracés bleus (bleu gris) en fournissant un chèque de banque accepté, pour la somme de \$10.00, payable à l'ordre du ministre des Travaux publics. Ce chèque sera remis si le soumissionnaire offre une soumission régulière.
 On ne tiendra compte que des soumissions faites sur les formules fournies par le ministère conformément aux conditions mentionnées dans lesdites formules.
 Un chèque égal à 10 p. 100 du montant de la soumission, fait à l'ordre du ministre des Travaux publics et accepté par une banque à charte, devra accompagner chaque soumission. On acceptera aussi comme garantie des bons du Dominion du Canada ou des bons de la compagnie du chemin de fer National-Canadien, ou des bons et un chèque, si c'est nécessaire, pour compléter le montant.
 Par ordre,
S. E. O'BRIEN, Secrétaire.
 Ministère des Travaux publics,
 Ottawa, le 14 février 1927. 8855

La Campagne Canadienne
(Suite de la page 133)

Assis sur le pas des portes ou appuyés aux fenêtres, les villageois prenaient le frais et se chuchotaient des questions et des cris d'étonnement. Baptiste, fier comme un triomphateur, saluait à droite, à gauche, répondait à François, lui signalait les changements et les progrès accomplis. Harold, tout entier à la tâche considérable de faire trotter son massif cheval de ferme, s'intéressait fort peu à ces scènes de village canadien, pourtant si nouvelles pour lui. Gladys cherchait à suivre la conversation du grand père; Fanny, fatiguée du voyage, pressée d'arriver, regardait avec une curiosité mal éveillée.

Le village dépassé, on se retrouvait devant le lac, qu'on côtoyait de loin jusqu'à la pointe à Pénisse. Là, en face de Nicolet, les eaux se resserraient pour rentrer dans le lit du Saint-Laurent. C'est le long du grand fleuve que la route après un coude, déroulait maintenant son ruban sinueux, égrenant sur ses côtés un interminable chapelet de maisons aux couleurs claires et de granges larges ouvertes. Désormais, François retrouvait le décor où s'étaient écoulées ses années d'enfance. Chaque tournant du chemin, chaque anse du fleuve, chaque ponceau, faisait jaillir dans son esprit tout un monde de souvenirs. La figure épanouie, il laissait parler son père et promenait ses regards où le bonhomme les attirait. A cinq milles devant eux, limitant la longue vallée, ils apercevaient les coteaux, la couronne de fumée, les couvents, les clochers, de la ville des Trois-Rivières. Bientôt, c'était la maison paternelle des Barré qui se démasquait soudain, haussant son front blanc pardessus les lilas et les jeunes érables, plus fraîche et plus épanouie que vingt ans auparavant, étalant avec orgueil ses persiennes vertes et ses larges vérandas. Du bout de son parapluie, François la montra à sa femme et à ses enfants: "C'est là", dit-il.

C'était bien le chez-nous d'autrefois. Au nord, dans le lointain, derrière le remblai du chemin de fer, s'arrondissaient les mamelons jaunâtres du coteau Sainte-Marguerite. Les champs clôturés en descendant côte à côte, comme d'immenses tapis verts qui se déroulaient jusqu'au fleuve. Dévalant aussi des hauteurs et limitant la propriété de son père, François reconnut la ligne de saules et de cerisiers sauvages qui bordait la coulée, ce petit ruisseau à voix claire qui jadis, au printemps, lui chantait de si jolies chansons, quand il pêchait la truite sous le soleil en fête et les arbres en fleurs.

A la maison, on avait reconnu la voiture, qu'on guettaient depuis longtemps. Le repas du soir était pris, la vaisselle remise en place et la nombreuse famille des Barré attendait avec impatience la grande visite tant de fois promise et tant de fois contremandée.
 Philippe, l'héritier du domaine paternel, résidait avec ses vieux parents. En réalité, depuis dix ans et peut-être davantage, c'est lui qui dirigeait la ferme. Fortement secondé par ses fils, il y faisait régner une prospérité qui laissait loin derrière elle la modeste aisance des temps passés.

Le vieux Baptiste n'avait pas vu d'abord sans mauvaise humeur tant de dérangements, tant d'innovations que son fils avait toujours à lui proposer. Comme si les anciens n'avaient pas cultivé la terre! N'avait-il pas réussi, lui? A vingt-deux ans il avait quitté le haut du rang de Saint-Charles, le surlendemain de ses noces, avec trente sous dans sa poche. C'était toute sa

Soulagez **le RHUMATISME**
 Avec **DODD'S KIDNEY PILLS**
 FOR ALL KIDNEY DISEASES
 RHEUMATISM BRIGHT'S DISEASE DIABETES SACRACUM
 4087 THE PR
Pilules Dodd pour le Rein

richesse. Au chantier l'hiver, chez les gros habitants l'été, il avait empilé une à une assez de piastres pour s'acheter un des plus beaux biens du bas de la paroisse, une terre de la banlieue, rêve suprême de tous les jeunes cultivateurs de son temps. Cette terre, il l'avait agrandie, doublée, triplée, il y avait établi ses enfants: pouvait-on exiger davantage?
 Malgré les bonnes raisons et l'amour-propre du bonhomme, Philippe avait eu assez de diplomatie pour lui faire accepter bien des améliorations. Il avait une manière de proposer des projets fixés d'avance, qui le s'it au bon vieillard la satisfaction de paraître encore tout décider et tout conduire. Un de ses fils, Léon, après des études classiques aux Trois-Rivières, avait suivi un cours d'agriculture. Philippe prenait soin de l'associer à ses entreprises.
 (A suivre)

EXEMPT de DEPENSES.

Pourquoi renouveler le métal de friction dans vos coussinets de moulages et faire des dépenses?

Servez-vous donc d'une Moulange Vessot à Coussinets à Billes ménageant 10 à 15% de votre pouvoir pour la même production et éliminant la friction dans les coussinets de 25 à 30%.

Une moulange "Vessot" peut mouler toutes sortes de grain. Ecrivez-nous direct pour circulaire envoyée gratis.

VENDEE PAR **LA CIE INTERNATIONALE HARVESTER DU CAN. LTEE.**
 Manufacturée par **S. VESSOT & CIE, JOLIETTE, QUE.**

MOULANGES VESSOT

UN PRÊTRE, L'ABBÉ HAMON (Curi de Vaumbe, France), possède le moyen radical de guérir: **DIABETE, ALBUMINE, CŒUR, REINS, FOIE, ESTOMAC, RHUMATISME, BRONCHES** et toutes les maladies chroniques réputées incurables.

AUCUN RÉGIME - - - - RIEN QUE DES PLANTES

Brochure explicative et très intéressante, français ou anglais, gratis et franco sur d-mande. Adressez

LABORATOIRES BOTANIKES ET MARINS
 430, rue St-Pierre - - - - Montréal.

UN CHALUMEAU A CROCHET MOBILE QUI ECONOMISE DU TEMPS ET DE L'ARGENT

PERMET le TRANSVASAGE sans DÉCROCHER la CHAUDIÈRE

Comme le démontre la vignette, le point extérieur du chalumeau est muni d'une double agrafe, qui tout en retenant solidement le crochet, lui permet de tourner sur lui-même pour le vidage de la chaudière.

DIRECTIONS: Employez la vraie mèche "Cook," de 7-16 pouces. Le chalumeau amélioré McDonald peut être fourni en tôle unie ou trempée dans le zinc et le plomb. Nous recommandons cependant la tôle unie, l'autre étant préjudiciable aux arbres.

- 1o Le crochet du chalumeau McDONALD est mobile et peut être relevé du côté de la chaudière en la moitié du temps requis, lorsqu'il vous faut décrocher cette dernière.
- 2o Les deux extrémités de la partie qui s'enfoncent dans l'arbre ne sont pas jointées complètement, et l'enfoncement du chalumeau, en rapprochant ces deux parties, lui donne une pression suffisante pour le retreindre solidement à l'arbre, évitant ainsi toute perte de séve.
- 3o Malgré ces avantages sur les autres chalumeaux, le McDONALD AMÉLIORÉ est proportionnellement le moins dispendieux de tous.

Manufacturé par:--
The United Maple Products Limited
 P. O. Box 800
 GRANBY, CIE SHEFFORD, P. Q.

Actualités avicoles

Contrôle de la ponte à domicile

Le résultat final du concours de ponte à domicile, sous la surveillance du Service de l'Aviculture à Ottawa, vient d'être publié. Le concours s'est terminé le 28 janvier, pour l'année 1925-26.

Ce contrôle se pratique chez tous les aviculteurs du pays qui veulent bien s'inscrire au concours. Nous relevons

du rapport qui nous est fourni, les résultats obtenus par nos aviculteurs de la Province de Québec, qui ont fait bonne figure comme le prouvent les chiffres qui suivent.

MM. Boulanger & Corriveau, de Montmagny, ont fait contrôler un troupeau de 50 sujets Plymouth Rock Barrées dont 22 ont obtenu le certificat R.O.P. Le meilleur sujet du troupeau a obtenu 238 points.

C. D. Calder, Cowansville, P. Q., a fait contrôlé 100 sujets, dont 33 ont obtenu le certificat R.O.P. La meilleure poule du troupeau a obtenu 244 points.

MM. Desjardins & Gamache, Montmagny, troupeau de Rhode-Island Rouge C. S. a fait contrôlé 50 sujets dont 9 ont obtenu le certificat R.O.P.; le meilleur sujet a obtenu 235 points.

M. O. Laffèche, de St. Joseph-du-Lac, troupeau Plymouth Rock Barrées, 25 sujets contrôlés, 1 sujet seulement a obtenu le certificat R.O.P. avec résultat de 159 points. Le troupeau Livournes Blanches C. S. comprenait 25 sujets dont un seul a obtenu le certificat de forte production avec 162 points.

M. J.-H. Pariseau, Ste-Dorothée, troupeau de 50 sujets Chantecler, 11 ont obtenu le certificat R.O.P. Le maximum de points du meilleur oiseau a été de 247.

J.-A. Proulx, Montmagny, troupeau de P.R.B. 50 sujets—dont 11 ont obtenu le certificat de forte production (R.O.P.) Le meilleur oiseau de son troupeau a obtenu 240 points.

Tous ces éleveurs font usage de lumière électrique dans leur poulailler.

Les poules qui mangent leurs oeufs

L'habitude que contractent certaines poules de manger leurs oeufs provient, la plupart du temps, de ce qu'elles n'ont pas assez d'éléments minéraux dans leur nourriture. On remédie à cette malheureuse manie en leur procurant des écailles d'huîtres finement broyées que l'on trouve à peu de frais dans le commerce, du grit ou gravier, du charbon de bois, du mortier provenant de crépît en vétusté, etc. L'huile de foie de morue, donnée en petite quantité dans la ration, ou tout mélange contenant des matières minérales constitue un préventif ordinairement efficace.



Faites éclore plus de poussins

Les incubateurs Buckeye donnent des résultats qui ne peuvent être obtenus avec aucun autre incubateur. Ils font éclore plus de poussins. Ils empêchent les pertes. Ils arrêtent les décès dans la coquille. Ils rendent l'élevage de poussins vraiment profitable. Et voici quelques-unes des raisons.

Conditions idéales d'éclosion

Le système de chauffage à l'eau chaude Buckeye garantit la température régulière et suffisante voulue durant toute la période d'incubation. Il garantit une température uniforme sur toute la surface du tiroir. Il assure un approvisionnement certain d'air frais, pur et suffisamment humide. Buckeye n'assèche pas l'air, il retient toute l'humidité naturelle.

Et cela n'est pas tout. Le thermostat breveté de Buckeye empêche les fluctuations de température dommageables. Il garantit la température suffisante en tout temps. Et il est tout en métal; il ne se détériore pas. Il est toujours sûr et fiable.

Les Eleveuses Buckeye sauvent vos Poussins

Mais ce qui précède n'est qu'une partie de ses importantes particularités. Nous voulons vous donner toutes les raisons qui font que les incubateurs Buckeye font éclore plus de poussins; de plus gros, plus robustes et meilleurs poussins. Nous voulons également vous dire comment les Eleveuses Buckeye au pétrole ou au charbon, sauvent vos poussins. Tous ces renseignements sont donnés dans le livre Buckeye. Ecrivez pour avoir votre copie aujourd'hui.



Buckeye The Buckeye Incubator Co. Incubateurs et éleveuses 2662 Euclide Avenue, Springfield, O.

Distributeurs canadiens: Ecrivez pour avoir le nouveau Livre Buckeye à: Buckeye Incubator Co., ou à un des distributeurs au Canada: La Cie P.-T. Légaré, 156, 273 rue St-Paul, Québec; Hector-L. D'Arcy, Montréal; Wood Alexander & James, Hamilton, Ont.; The J. H. Ashdown Hdw Co., Winnipeg Man.; Marshall Wells Co., Vancouver B. C.

Population avicole

Savez-vous combien il y a de poules, au pays? Exactement 49,641,472. La valeur des oeufs produits en 1925 s'est élevée à \$7,950,340 et nous avons consommé en moyenne 26 oeufs par tête. Comme on le voit la question avicole est assez importante pour fixer l'atten-

tion de tous ceux qui s'intéressent à la prospérité agricole du pays.

Papa, disait un enfant, qu'est-ce que c'est que ça des blagues? —Des blagues? fit le père...eh bien, c'est quand ta mère me dit qu'elle m'aime, et qu'elle laisse mes chemises sans boutons.

TOILE TRANSPARENTE (Brevetée)

Laissez pénétrer les rayons violets dans les Couches Chaudes, le Poulailler et l'Eleveuse. Empêche sujets rachitiques et plants malades. Croissance plus hâtive et plus forte. Plants et poussins plus robustes et en meilleure santé. La toile transparente est ce qu'il y a de plus près de l'état naturel. Pas vendue sous d'autre nom. Gare aux imitations! 65 sous la verge de 36 pouces de large; livrée P.S.L. (C. O. D.) par la poste. Ecrivez pour avoir catalogue d'incubateurs et d'accessoires pour aviculture.

GEO. WOOD Mfg. Co. DEPT. Q. REBECCA Street TORONTO. (3) Ont.

CONCOURS DE PONTE A L'EST ET A L'OUEST DU QUEBEC

Les concours se sont ouverts le 1er novembre 1926 et se continueront pendant 52 semaines. Chaque parquet contient 10 oiseaux numérotés de 1 à 10. Les tableaux ci-dessous donnent, dans la colonne de 1 à 10, un état de la production de chaque oiseau pour la semaine. Dans la colonne "H" se trouve le total de la production hebdomadaire de chaque parquet et dans la colonne, "T", le nombre total d'oeufs à jour dans chaque parquet. Lorsque le nombre total d'oeufs est plus élevé que le nombre d'oeufs pondus pour chaque poule dans la semaine, cela indique que les oeufs pondus sur le plancher ont été inclus dans le relevé total du parquet.

Abréviations:—Ch.—Chantecleres; L.B.—Livournes blanches; P. R. B.—Plymouth Roch Barrées; R. I. R.—Rhode Island rouges; W. B.—Wyandottes blanches; W. A.—Wyandottes argentées; X.—Parquet en tête; F.—Fièvre d'incubation; M.—Muant.

Sous la direction de la Station Expérimentale, à Sainte-Anne-de-la-Pocatière. 5ème année. Rapport hebdomadaire. Semaine No 15 finissant le 13 Février, 1927.

Sous la direction de la Station Expérimentale de Lennoxville.

Propriétaire	Race	1	2	3	4	5	6	7	8	9	10	H.	T.	Total Points	
1 Calder, C. D.	L.B.	3			1	3	5	4	4		4	24	175	163.9	
2 Gavrilchuck, Jos.	L.B.		5		5	5	5					20	303	270.7	
3 Liard, J. Geo.	L.B.	5			3				4	5		17	169	151.8	
4 Station Expérimentale	P.R.B.		1	4	4	3	4	1			5	3	25	477	397.2
5 W. S. McCall	P.R.B.		7		5	4	5				4	4	29	150	165.0
6 H. E. Sherk	P.R.B.	2	1	3	5	4					2	17	153	163.9	
7 W. A. Carr	P.R.B.	3	1	2	5			1	4	2	5	6	27	539	x520.3
8 H. R. Drew	P.R.B.	2		5			2	4	3			16	252	237.1	
9 Hilaire, Fournier	P.R.B.					5					6	11	224	221.9	
10 J. K. Lafamme	P.R.B.	3	1		2	2	1	2		1	2	14	358	308.4	
11 Geo. Nadeau	P.R.B.		4	4	7							15	191	161.3	
12 Jacob St-Ours	P.R.B.	5					1					6	46	49.9	
13 Sta. Exp. La Ferme	P.R.B.	4	7	5	2	4	3	2	5	5	4	42	448	407.3	
14 Sta. Exp. Ste-Anne	P.R.B.	4	4	6	5	2	6	3	6	3	8	x45	572	445.2	
15 F. C. Fess	R.I.R.		2	5		4		5	5	5	29	128	142.9		
16 Ovide Cormier	R.I.R.	3	4	1	1	4	4	5	3	2	4	31	355	372.3	
17 Antoine DeRoy	R.I.R.	6		5	6	4	5	2	6	2	5	41	335	316.7	
18 Leclere, Alphonse	R.I.R.	3	4		4		2	4	3	7	5	32	285	251.9	
19 Chs E. Paquet	R.I.R.	4	4		5	5	2	4	6	6	4	40	211	220.2	
20 Tremblay, J. H.	R.I.R.	2	3	3	5	3		1	5	4	5	31	226	233.9	
												512	5597	5201.8	

Propriétaire	Race	1	2	3	4	5	6	7	8	9	10	H.	T.	Total Points
1 Montreal W. P. Farm	L.B.	M	2	5	0	2	M	M	M	M	4	13	335	315.0
2 Circle Bar P. Farm	L.B.	6	M	5	0	6	0	3	M	M	M	20	355	359.4
3 H. Henry, S.-Aga.-des-M.	L.B.	6	5	3	4	2	5	4	4	3	3	39	259	251.1
4 Laurel Poultry Farm	L.B.	0	5	2	5	0	0	0	4	0	0	16	347	289.2
5 W. M. Parsons	L.B.	3	3	2	3	0	0	4	0	0	0	15	259	246.7
6 C. D. Calder	L.B.	5	4	6	4	5	2	4	4	5	5	44	297	270.5
7 J. E. Burnet	L.B.	0	4	0	5	0	5	5	0	0	2	21	253	217.4
8 Fred Bell	L.B.	5	6	3	5	5	5	4	4	0	3	40	423	452.8
9 Macdonald College	L.B.	M	7	M	S	5	5	6	4	0	5	32	319	269.0
10 O. Moring, Dorval, Qué.	L.B.	4	0	5	4	0	M	5	3	5	3	29	417	379.8
11 R. A. Robertson	W.B.	4	0	0	0	2	0	4	0	0	10	253	245.3	
12 Bond Little, North Hatley	W.B.	4	5	4	6	0	S	4	6	3	3	32	657	571.4
13 Fred Bell Ayers' Cliff, Q.	W.B.	0	6	5	6	6	5	5	6	2	0	41	299	298.4
14 Miss R. G. Knight, Beebe	W.B.	5	0	6	6	4	5	2	5	1	6	40	497	457.6
15 Miss R. G. Knight, Beebe	W.B.	4	3	5	6	3	5	0	5	6	1	38	596	x596.8
16 J. E. Burnet	P.R.B.	2	1	0	3	5	2	3	0	0	2	18	224	208.2
17 H. R. Drew, R. R. 5	P.R.B.	5	1	0	2	3	6	5	0	0	0	22	325	337.3
18 Exp. Sta. Len. Qué.	P.R.B.	5	5	6	6	6	4	1	5	5	x48	475	449.8	
19 Macdonald College, Qué.	R.I.R.	5	5	0	0	5	4	0	0	2	5	26	314	296.1
20 Oka Agr. Institute	Ch.	2	0	0	0	0	4	4	0	0	2	12	177	170.4
												556	7081	6682.2

M. Arthur... té un travail int... cultivateurs d... ques de premi... L'élection... vant: présiden... Lebeau; secré... frid Lafortune, Janson. M. l'abbé... Nous félici... font aux cultiva... tiner à répand

Un vain... M. Lucien Lan... bons fabric... Ce fabricant a p... ganisé par... classé de p...

CONDO... La Coopérative... pression de ses si... M. L.-P. Lacoursi... pecteur de beurre... qui vient d'avoir... son épouse.

PETITES (Suite de)

ANIMAUX... A VENDRE étalon p... ans. Permis de monte... Bons conditions. S'... Sault-St-Lin, P. Q.

A VENDRE jeunes p... vier, un taureau Canad... Canadien de 6 mois, 4 b... Satisfaction assurée. S'... La Présentation, Co. St...

A VENDRE étalon l... ans premier prix à l'e... Québec. Permis de mot... conditions. F. X. Labb... 4-415 P05

A VENDRE 3 taurea... auront deux ans au p... bonnes vaches ayant su... ose avec succès. P...

A VENDRE deux ta... vaches de tout âge et... troupeau accrédité. Mo... ser à Calixte Bergeron, P. Q.

A VENDRE.—Bétail... gistrés et accrédités. Un... novembre 1925. Prix m... Noisieux, St-Jean-Bapt...

ANIMAUX A VEND... L'élevage de c... avenir, sa fourrure comm... également très estimée. É... tés d'Europe et ont pedé... François St-Pierre, Hébé...

A VENDRE.—Holste... mifiques bœufs Bols... provenant d'excellentes... entièrement accrédité a... mâles et femelles qui n... Aussi plusieurs porées... shire enregistré qui naît... issus de vieux parents. ... de 1 1/2 ans perchonnées... été primées premier à l'Ex... Pour tout renseignement... St-Prothéas (St-Nicolas)

LES BÉTAILS ENGRAI... es plus hâtive lorsque déve... par quintal de plus que la... mandé par le gouvernem... "d'acier" Keystone. quincailleur ou écrivez... Dehonner Co. 219 1/2 ru...

LES CULTIVATEUR... NARDS ARGENTÉS.—gouvernement de \$300. M... qués selon la valeur de la... es faciles. Quinze anné... apportent de \$100. à \$4... bre-poste pour plus... Si... er Fox Farm, St. Ste...

de poussins

teurs Buckeye donnent des ne peuvent être obtenus avec incubateur. Ils font éclore ins. Ils empêchent les pertes, s des dans la coquille. Ils vage de poussins vraiment Et voici quelques-unes des

itions idéales l'éclosion

de chauffage à l'eau chaude entil la température régulière oule durant toute la période Il garantit une température toute la surface du tiroir. Il rovisionnement certain d'air et suffisamment humidifié. sèche pas l'air, il retient ité naturelle.

rent vos Poussins

ne importantes particularités- qui font que les incubateurs ros, plus robustes et meilleur ire comment les Eleveuse e poussins. Tous ces rensei- criver pour avoir votre copie

Incubator Co.

Springfield, O.

Buckeye Incubator Co., St-Paul, Québec; Hector-L. ndown Hdwe Co., Winnipeg

x qui s'intéressent à la le du pays.

n enfant, qu'est-ce que blagues?

? fit le père...eh bien, mère me dit qu'elle le laisse mes chemises

ANTE

evetée)

vous violets dans les Couches et l'Eleveuse. Empêche plants malades. Croissance te. Plants et poussins plus santé. La toile transparente e près de l'état naturel. Pas om. (Gare aux imitations! puches de large; livrés P.S. L. Ecrivez pour avoir catalo- accessoires pour aviculture.

Q. REBECCA Street R. ONTO. (3) Ont.

EC

1 à 10. se trouve le total de la l d'œufs est plus élevé al du parquet.

-Wyandottes blanches

de Lennoxville.

	8	9	10	H.	T.	Total	Points
M	M	M	M	M	M	M	M
4	3	3	3	3	3	355	315.0
4	3	3	3	3	3	259	359.4
4	0	0	16	347	289.2		
0	0	0	15	259	246.7		
4	5	5	44	207	270.5		
0	0	2	21	253	217.4		
4	0	3	40	423	452.8		
4	0	5	32	319	269.0		
3	5	3	29	417	379.8		
0	0	0	10	253	245.3		
6	8	3	32	657	571.4		
6	2	0	41	299	298.4		
5	1	6	40	497	457.6		
5	6	1	38	596	x596.8		
0	0	2	18	324	208.2		
0	0	0	22	225	337.3		
5	5	5	x48	475	449.8		
0	2	5	26	314	296.1		
0	0	2	12	177	170.4		
				556	7081	6682.2	

Les Coopérateurs de l'Assomption

(Suite de la page 130)

M. Arthur Landry, agronome du comté de l'Assomption, a présenté un travail intéressant et pratique sur l'importance qu'il y a pour les cultivateurs d'employer des grains de semences et des engrais chimiques de première qualité.

L'élection des officiers pour l'année 1927 a donné le résultat suivant: président, M. Damase Lafortune; vice-président, Narcisse Lebeau; secrétaire-trésorier, M. Stanislas Coiteux; directeurs, Wilfrid Lafortune, Euclide Hétu, François Godfrin; vérificateur, Maxime Janson.

M. l'abbé Siméon Pelletier est aumônier de la Coopérative. Nous félicitons les coopérateurs de l'Assomption du bien qu'ils font aux cultivateurs de leur district et nous les encourageons à continuer à répandre autour d'eux le véritable esprit de coopération.

R. M.

Un vainqueur de la course à la perfection

M. Lucien Landry, fromager de St-Paul-de-Chester, est l'un de nos bons fabricants de fromage.

Ce fabricant a pris part au concours la "Course à la Perfection", organisé par la Coopérative Fédérée, et 97% de son fromage a été classé de première qualité.

CONDOLÉANCES

La Coopérative Fédérée offre l'expression de ses sincères sympathies à M. L.-P. Lacoursière, de Batiscan, inspecteur de beurseries et fromageries, qui vient d'avoir la douleur de perdre son épouse.

PETITES ANNONCES

(Suite de la page 148)

ANIMAUX A VENDRE

A VENDRE étalon percheron gris, enregistré, 10 ans. Permis de monte No 1, pesant 1650 et primé. Bonnes conditions. S'adresser à Alfred Crépeau, Sault-St-Lin, P. Q.

A VENDRE jeunes pors Yorkshire, nés en janvier, un taureau Canadien de 13 mois, un taureau Canadien de 6 mois, 4 beaux coqs Plymouth Rock Satisfaction assurée. S'adresser à Albani Nichols, La Présentation, Co. St-Hyacinthe 8-4 fs P05

A VENDRE étalon Percheron enregistré noir, 3 ans premier prix à l'exposition Trois-Rivières et Québec. Permis de monte No 1. Vendre à bonnes conditions. F. X. Labbé, Victoriaville, P. Q. 4-4fs P05

A VENDRE 3 taureaux canadiens enregistrés qui auront deux ans au printemps, provenant de très bonnes vaches ayant subi l'épreuve de la tuberculose avec succès. P.-A. Doyon, Compton, P. Q. B-6-4fs

A VENDRE deux taureaux Ayrshire de un an, vaches de tout âge et veaux du printemps, d'un troupeau accrédité. Moutons de tout âge. S'adresser à Calixte Bergeron, Chandonnet, Co. Mégantic, P. Q. 8-2fs-P-55

A VENDRE.—Bétail Holstein et canadien, enregistrés et accrédités. Un reproducteur Chester né novembre 1925. Prix modéré. S'adresser à C.-E. Noisieux, St-Jean-Baptiste de Rouville, P. Q. 7-4fs-B

ANIMAUX A VENDRE.—Lapins Chinchilla à vendre. L'élevage de ce lapin a un très brillant avenir, sa fourrure commande un fort bon prix est également très estimée. Mes lapins sont tous importés d'Europe et ont pedigree. Pour renseignements: François St-Pierre, Hébertville, P. Qué. BS

A VENDRE.—Holstein et Yorkshire. Quatre magnifiques bœufs Holstein enregistrés de un an, provenant d'excellentes laitières et d'un troupeau entièrement accrédité ainsi que plusieurs veaux mâles et femelles qui naîtront en mars et avril. Aussi plusieurs porées de cochons Grand Yorkshire enregistrés qui naîtront de février à mai tous issus de vieux parents. Jument et Belle pouliche de 1 1/2 ans percheronnes enregistrées toute deux ont été primées premier à l'exposition de Trois-Rivières. Pour tout renseignement, s'adresser à Arthur Roy, Ste. Perpetue, Cité Nicolet, P. Q. 7-2 fs, P011

LES SEUR BLANCHES.—Porcelets nés le 15 fév. Vaux Ayrshire, Moutons Leicester, qui naîtront en mars et avril. Clary Lalame, Mont St. Grégoire, Cité Hébertville, P. Q. B-8

LES MAIL ENCHAÎNÉS PLUS VITE et donne us plus hit lorsque décarné. Rapporté de 15 à 25% par quintal de plus que lorsqu'avec cornes. Recommandé par le gouvernement fédéral. Employez le "decorner" Keystone. Chez votre plus proche quincailler ou écrivez directement. Keystone Dehornier Co. 219 1/2 rue Robert, Toronto. Sch. x 27-R. C. S.

LES CULTIVATEURS ELEVENT DES REWARDS ARGENTÉS.—Stock enregistré par le gouvernement de \$300. à \$500. le couple; prix marqués selon la valeur de la fourrure et de l'âge. Très faciles. Quinze années d'expérience. Les prix reportent de \$100. à \$400. chacune. Envoyez un libre-poste pour plus de renseignements: Valley Silver Fox Farm, St. Stephen, N. B. 7-4fs-P05

TAUREAU CANADIEN.—Enregistré supérieur né en 1923 provenant d'une Championne, une vache aussi qualifiée au livre d'or, un veau mâle et une femelle, tous parents qualifiés. Pour plus de renseignements s'adresser à Louis Bernier, St-Alexandre, Cité Témiscouata, P. Q. B-8

60 CHEVAUX.—Percheron, Belge, Clydesdale, Hackney pur sang; Etalons et juments à vendre ou à échanger. Primés aux expositions d'Ottawa et de Toronto. Inspectés et classés No 1. Hautement recommandés pour 1927. Ecrivez pour avoir renseignements à Arnold & Son, Grenville, Qué. X 65-4-4fs

PLANTEZ! PLANTEZ!!

NOUS OFFRONS POUR LE PRINTEMPS 1927. Les meilleurs pommiers greffe, trois ans, prix spécial aux planteurs de vergers, arbres d'ornementations, arbutus, haies. Embellissons nos habitations avec des fleurs vivaces. Le framboisier Latham ayant produit 5430 pintes à l'acre. Besoin il y a dans tous les jardins. Prix sur demande. E. T. Nursery Reg'd., Louis Gervais-Pépiniériste, Sherbrooke, Qué. 10-1c P001

TOMBER D'UN MAL

Des centaines d'épileptiques ont retrouvé la santé grâce au fameux EPILEXITE.—Traitement scientifique et rationnel, facile à suivre à la maison et peu dispendieux.

GRATIS.—Sur réception de 25 centins pour emballage et transport nous vous expédierons une bouteille échantillon et livret donnant le mode de traitement.—S'adresser à

RUMAX COMPOUND REG'D

Casier Postal 711. — 08 — Québec.

ARTICLES ET ACCESSOIRES POUR BOUCHERS

JOS. GALARNEAU, marchand de Peaux vertes et accessoires pour bouchers. Spécialité: peaux de bœufs, veaux, chevaux, moutons, crin et laine. Cotations sur demande.

Boyaux de moutons pour saucisse, boyaux pour bouillons. Assaisonnements pour saucisse et bologna. Papier pour envelopper en rouleau ou en feuilles. Sel Crystal spécial pour salaison de viande, couteaux de toutes sortes à plumer, à saigner, à steak, sacs de papier, etc.

Echantillons de papier et de sacs de papier envoyés sur demande. Les commandes reçues par la maille exécutées avec soin et promptitude.

Mars 27 JOS. GALARNEAU 633 rue St-Vallier, Québec, Qué

NE MANQUEZ PAS CECL

LE TOUT POUR 12c.

Pour votre première transaction avec nous, nous vous envoyons un paquet de beaux morceaux de soie en pointe et en carrés pour ouvrage de fantaisie, soie à broderie, bague avec pierre, épinglette avec camée, 2 boutons à collets dorés, télégraphe de poche de en argent, sifflet. Le tout, port payé, 12c.

Adressez: BUCHANAN & CO, P. O. Box 1152, City Hall Sta. New York City.

LES SEUR BLANCHES.—Porcelets nés le 15 fév. Vaux Ayrshire, Moutons Leicester, qui naîtront en mars et avril. Clary Lalame, Mont St. Grégoire, Cité Hébertville, P. Q. B-8

LES MAIL ENCHAÎNÉS PLUS VITE et donne us plus hit lorsque décarné. Rapporté de 15 à 25% par quintal de plus que lorsqu'avec cornes. Recommandé par le gouvernement fédéral. Employez le "decorner" Keystone. Chez votre plus proche quincailler ou écrivez directement. Keystone Dehornier Co. 219 1/2 rue Robert, Toronto. Sch. x 27-R. C. S.

LES CULTIVATEURS ELEVENT DES REWARDS ARGENTÉS.—Stock enregistré par le gouvernement de \$300. à \$500. le couple; prix marqués selon la valeur de la fourrure et de l'âge. Très faciles. Quinze années d'expérience. Les prix reportent de \$100. à \$400. chacune. Envoyez un libre-poste pour plus de renseignements: Valley Silver Fox Farm, St. Stephen, N. B. 7-4fs-P05

LES SEUR BLANCHES.—Porcelets nés le 15 fév. Vaux Ayrshire, Moutons Leicester, qui naîtront en mars et avril. Clary Lalame, Mont St. Grégoire, Cité Hébertville, P. Q. B-8

LES MAIL ENCHAÎNÉS PLUS VITE et donne us plus hit lorsque décarné. Rapporté de 15 à 25% par quintal de plus que lorsqu'avec cornes. Recommandé par le gouvernement fédéral. Employez le "decorner" Keystone. Chez votre plus proche quincailler ou écrivez directement. Keystone Dehornier Co. 219 1/2 rue Robert, Toronto. Sch. x 27-R. C. S.

LES CULTIVATEURS ELEVENT DES REWARDS ARGENTÉS.—Stock enregistré par le gouvernement de \$300. à \$500. le couple; prix marqués selon la valeur de la fourrure et de l'âge. Très faciles. Quinze années d'expérience. Les prix reportent de \$100. à \$400. chacune. Envoyez un libre-poste pour plus de renseignements: Valley Silver Fox Farm, St. Stephen, N. B. 7-4fs-P05

LES SEUR BLANCHES.—Porcelets nés le 15 fév. Vaux Ayrshire, Moutons Leicester, qui naîtront en mars et avril. Clary Lalame, Mont St. Grégoire, Cité Hébertville, P. Q. B-8

LE THÉ "SALADA"

F24

est sans égal—essayez-le.

Section des achats

(Suite de la page 147)

FARINE

Un des faits remarquables de la semaine a été une légère amélioration de la demande de la part des acheteurs européens. Comme les prix offerts par ces derniers, convenaient aux meuniers canadiens, il s'est fait un chiffre d'affaires assez considérable.

A part ces quelques transactions, le marché local a été plutôt tranquille et la demande s'est maintenue à peu près semblable à celle des semaines précédentes.

En général, le prix des farines est actuellement d'environ 10% plus bas qu'il était l'an dernier au commencement de février.

A la fin de cette semaine, les prix ont augmenté d'une dizaine de cents par baril.

Actuellement, les meuniers demandent les prix suivants: Crème de l'Ouest, 1er patente \$8.00 le baril; Castle, 2ème patente \$7.50; Winnipeg, forte à boulanger, \$7.20; farine commune à engrais, de \$4.80 à \$5.30.

SON ET GRU

La production des farines n'est pas assez forte pour qu'il se fasse du son et du gru en quantité suffisante pour satisfaire facilement à toutes les demandes.

C'est pourquoi le marché se tient très ferme et les prix continuent à avoir une tendance à la hausse.

Les observateurs qui sont généralement les mieux renseignés sur les perspectives du marché s'attendent à une nouvelle hausse, ce qui n'a rien d'étonnant si l'on tient compte de la rareté constante de ces engrais en face de l'augmentation probablement plus considérable ce printemps que celle des années dernières.

Pour le moment les prix sont les mêmes depuis quelques semaines. Les meuniers demandent \$32.00 la tonne pour le son; \$34.00 pour le gru rouge; \$40.00 pour le gru blanc.

HUILE DE FOIE DE MORUE

L'huile de foie de morue est de plus en plus demandée par les éleveurs de volailles, qui la font entrer dans la préparation de la nourriture de leurs oiseaux.

Les experts en aviculture recommandent généralement l'emploi de l'huile de foie de morue contenant le plus de vitamines possible parce que celle-ci est plus efficace pour conserver en bon état la santé des volailles.

Les huiles les plus pures et les plus propres sont les plus recommandables, pourvu qu'elles n'aient pas été travaillées au point de perdre une certaine partie de leurs propriétés nutritives et protectrices.

MORUE SALEE

Le marché de la morue salée est très actif depuis quelque temps, et les demandes se font de plus en plus nombreuses à mesure que le carême approche. La morue de Gaspé est particulièrement recherchée des connaisseurs parce que sa qualité est incontestablement supérieure à celle des morues qui sont mises sur notre marché, provenant des autres provinces ou du Labrador.

Depuis quelques jours de fortes quantités de morue commune sont offertes aux acheteurs de Montréal, mais cette marchandise ne paraît pas obtenir des succès extraordinaires à cause de son infériorité.

PETITE MORUE GELÉE

La Coopérative Fédérée vient de faire une innovation dans la vente de la petite morue gelée, innovation d'autant plus

remarquable qu'elle touche plusieurs points dans la vente de ce poisson.

Elle a amené, pour la première fois, sur le marché de Montréal la petite morue gelée des pêcheries de la province de Québec; elle la distribue en sacs de 100 livres, alors que les maisons de commerce vendant le poisson des provinces étrangères mettent la petite morue gelée sur le marché en barils d'environ 250 livres.

Bien que très récente, l'expérience tentée par la Coopérative, pour le compte des coopératives de pêcheurs de la Gaspésie, promet les résultats les plus satisfaisants.

MIEL

Malgré la forte concurrence que le miel de la province de Québec subit sur notre marché, les consommateurs qui ont l'avantage de se rendre compte de sa valeur lui donnent la préférence sur tous les autres.

Il est certain que c'est un dessert des plus pratiques que l'on puisse offrir, parce qu'il joint à un goût exquis, des propriétés nutritives et médicinales remarquables.

Depuis quelque temps, la demande se maintient assez bonne et l'on prévoit que le marché sera assez favorable au miel, d'ici à l'arrivée de la prochaine récolte de sirop d'érable.

DEVINETTE \$9.800 000 DONNE GRATIS

Les Prix en Argent que nous avons donnés s'élèvent au montant ci-haut mentionné. Nous donnerons encore \$500.00 comme suit.

1er Prix \$100. 5ème Prix \$40.
2ème Prix \$75. 6ème Prix \$30.
3ème Prix \$60. 7ème Prix \$25.
4ème Prix \$50. 8ème Prix \$20.

5 Prix de \$10. Chacun en Argent
10 Prix de \$5. Chacun en Argent

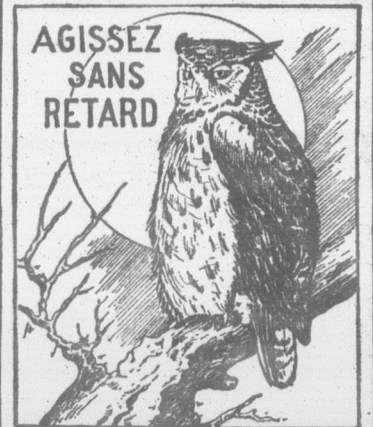

Resolvez cette devinette et obtenez un PRIX EN ARGENT. Il y a huit figures à trouver à part celle du hibou.

POUVEZ-VOUS LES TROUVER? Si vous les trouvez marquez les d'un X, découpez la vignette et envoyez-nous la avec un papier sur lequel vous écrivez: "J'ai trouvé toutes les figures et les ai marquées." Ecrivez aussi votre nom et votre adresse. Dans le cas d'égalité l'écriture et la propreté seront un point important. Si votre réponse est juste nous vous visiterons par le retour de la maille, d'une condition très simple à remplir. N'envoyez pas d'argent. Vous pouvez être un des gagnants sans dépenser un sou de votre argent.

Envoyez votre réponse directement à GOOD HOPE MANUFACTURING COMPANY, Bâtisse Mutual Life Rue Craig Ouest, MONTREAL.

Lisez le Bulletin de la Ferme

LE MARCHÉ

Prix Payés

THE MARKET

SEMAINE FINISSANT LE 19 FEVRIER 1927

WEEK ENDING FEBRUARY 19th 1927

PRODUITS DIVERS

Prix de remise pour la semaine finissant le 12 février 1927.

BEURRE		FROMAGE	
Spécial pasteurisé.....	39c	Blanc	Coloré
No 1 pasteurisé.....	39c	Spécial. 17c	Spécial. 17c
No 1.....	38c	No 1..... 16 ³ / ₄ c	No 1..... 16 ³ / ₄ c
No 2.....	37c	No 2..... 15 ³ / ₄ c	No 2..... 15 ³ / ₄ c

Eufs, (Montréal)	Eggs	Poules	Fowls
Frais spéciaux.....	55c a doz	Choix.....	30c la lb.
Frais extras.....	46c "	No 1.....	27c "
Frais premiers.....	44c "	No 2.....	23c "
Frais seconds.....	40c "	No 3.....	20c "
Frais poulettes.....	41c "	No 4.....	17c "
		Rebut.....	15c "

VOLAILLES VIVANTES

Fèves,	Beans	Poules	Fowls.
Blanches } No 1 } Triées à la main		No 1.....	28c la lb.
White } No 2 } Hand picked. 4 ¹ / ₂ c la lb.		No 2.....	25c "
		No 3.....	23c "
Sucre d'érable	Maple Sugar	Vieux coqs.....	18c "
		Lapins vivants.....	12c "
		Pigeons vivants (couple).....	30c "

Pains	Gros pains	Poulets	Chickens.
1 lb.	18c la lb.	Choix.....	26c la lb.
No 1.....	18c	No 1.....	23c "
No 2.....	17c	No 2.....	20c "
No 3.....	16c	No 3.....	18c "

Sirap d'érable

En canistres de 1 gallon impérial	Maple Syrup	Laine	Wool
Choix.....	In cases of 1 gallon (imperial)	Lavée No 1.....	38c la lb.
No 1.....		Lavée No 2.....	35c "
No 2.....		Non lavée No 1.....	20c "
No 3.....		Non lavée No 2.....	15c "

En barils (non retourna- bles de 5 gal. ou plus)

Choix.....	Maple Syrup	Peaux	Hides
No 1.....	In barrels of 5 gallons or more	Moins de 50 lbs.....	10c la lb.
No 2.....		Peaux de bœufs plus de 50 lbs.....	8c "
No 3.....		Peaux de taureaux, pesantes.....	6c "
		Peaux de veaux de lait.....	15c "
		Peaux d'agneaux.....	75c à 1.10
		Peaux de chevaux.....	\$2.25 à \$3.50

Sirap d'érable

En canistres et barils (retourna- bles), 5 gallons et plus	Maple Syrup	Peaux	Hides
Choix.....	In cases and barrels (returnable) of 5 gallons or more	Moins de 50 lbs.....	10c la lb.
No 1.....		Peaux de bœufs plus de 50 lbs.....	8c "
No 2.....		Peaux de taureaux, pesantes.....	6c "
No 3.....		Peaux de veaux de lait.....	15c "
		Peaux d'agneaux.....	75c à 1.10
		Peaux de chevaux.....	\$2.25 à \$3.50

VOLAILLES ABATTUES

Poulets	Chickens
Extra choix.....	36c la lb.
Choix.....	34c "
No 1.....	31c "
No 2.....	28c "
No 3.....	24c "
No 4.....	21c "
Rebut.....	18c "

ENGRAIS ALIMENTAIRES

Le prix des engrais est très ferme et à la hausse.

Protégez-vous en plaçant votre commande le plus tôt possible.

VEAUX DE LAIT

Notre clientèle augmente continuellement et nous sommes en mesure d'obtenir les plus hauts prix du marché pour les veaux de lait.

MARCHÉ DE LA COOPÉRATIVE FÉDÉRÉE DE QUÉBEC — A QUÉBEC —

Eufs, (Québec)	Eggs	Poules	
Spéciaux.....	45c doz.	No 1.....	\$0.18
Extras.....	43c "	No 2.....	.16
Premiers.....	40c "	No 3.....	.14
Seconds.....	38c "	Vieux coqs.....	.12

VOLAILLES ABATTUES

Poulets du printemps	Veaux abattus engraisés au lait.
Choix.....	\$0.28
No 1.....	.25
No 2.....	.20
No 3.....	.15

Nous ne recevons pas de volailles vivantes à notre succursale de Québec.

ANIMAUX VIVANTS

Bouillons	Steers	Moutons	Sheep.
Extra choix—Selected.....	7 ¹ / ₂ c la lb.	No 1.....	6c la lb.
Choix—Choice.....	7c "	No 2.....	5c "
No 1.....	6 ¹ / ₂ c "	No 3.....	4c "
No 2.....	5 ¹ / ₂ c "	Porcs vivants	Live hogs
No 3.....	5c "	Porcs à bacon (choix)	
No 4.....	4 ¹ / ₂ c "	Select Bacon Hogs } 170 à 200 lbs 12c	

Vaches Taureaux

Extra choix.....	Porc épais.....
5 ¹ / ₂ c	6 ¹ / ₂ c
Choix.....	5c
No 1.....	4 ¹ / ₂ c
No 2.....	4c
No 3.....	3 ¹ / ₂ c
No 4.....	2 ¹ / ₂ c
Taurailles.....	2 ¹ / ₂ c

Veaux de lait

Choix.....	Veaux d'herbe
12c	No 1..... 5c
No 1..... 11c	No 2..... 4 ¹ / ₂ c
No 2..... 10c	No 3..... 9c
No 3..... 9c	

AGNEAUX—LAMBS

Non Châtrés	Châtrés
Choix..... 10c	11c
No 1..... 9c	10c
No 2..... 8c	9c
No 3..... 8c	9c

ANIMAUX ABATTUS

Porc frais	Fresh Porc	Veaux	Dressed Calves.
No 1, 90 à 140 lbs.....	16c la lb.	Engraisés au lait	Milk fed
No 2, 140 à 175 lbs.....	15c "	Choix.....	17c lb.
No 3, 175 à 225 lbs.....	14c "	No 1.....	16c "
		No 2.....	15c "
		No 3.....	14c "

Les expéditions d'animaux abattus doivent être faites à 114, rue St-Paul-Est, Montréal.

Adressez vos animaux vivants à Coopérative Fédérée de Québec, Montréal, Stock Yard, Pte St-Charles, Montréal, la correspondance à case postale 326, Montréal.

EXPÉDIEZ-NOUS vos OEUFS

Notre classification, faite avec grand soin, nous attache une clientèle de choix qui n'hésite pas à nous payer les plus hauts prix du marché.

Nous obtenons à nos consignateurs d'oeufs environ 10c de plus par douzaine que l'an dernier à la même époque.

LA

SECTION DES C

Il n'y a aucun ch dans les prix du beu Au début de la se été tranquille et faib demande plus activ au cours des dernie de nature à raffermi Le marché anglais avec hausse dans les L'on rapporte qu tité de beurre de la doit arriver sur notr Avec le peu de stock ment, ces arrivages absorbés. Un marché stable d'ici quelques jours.



Voici le conte livre pré

Comment const Comment const avec batterie, g grange pour ét ver le niveau. ment pour les Comment faire la bordure et l et l'allée pour une fosse à fu Comment égou les passages e débouchés pou les tuyaux pou et les sorties. manière écono commodité pou le maximum dans l'espace c

Comment const lière, portes de ment construire e truire les chevro teaux dans les g ment installer u avec la position c tous les accessoi taller uns install lière, char à foi

Les plans de co dans ce livre val a l'intention de peut construire u moins de temps notre manuel su vateurs ont const et ont épargné de pentiers et contr tous les plans, il pourrait pas être

LA COOPÉRATIVE FÉDÉRÉE DE QUÉBEC

FURNIT LES COMMENTAIRES SUIVANTS SUR LES MARCHÉS

SECTION DES CONSIGNATIONS.

SEMAINE DU 12 AU 19 FEVRIER 1927

BEURRE

Il n'y a aucun changement à noter dans les prix du beurre.

Au début de la semaine, le marché a été tranquille et faible. Cependant, une demande plus active a été enregistrée au cours des derniers jours et ceci a été de nature à raffermir les prix.

Le marché anglais a été stationnaire. Le marché américain a été plus ferme avec hausse dans les prix.

L'on rapporte qu'une certaine quantité de beurre de la Nouvelle Zélande doit arriver sur notre marché sous peu. Avec le peu de stock disponible actuellement, ces arrivages seront facilement absorbés.

Un marché stable est à prévoir pour d'ici quelques jours.

FROMAGE

Le marché au fromage reste le même. L'on a enregistré une légère amélioration dans la demande au début de la semaine, mais l'on a opéré sans changement dans les prix.

Le marché anglais est plutôt inactif dans le moment. A la fin de la semaine, il y a eu peu de demandes et un marché stationnaire est à prévoir pour d'ici quelques jours.

OEUF (Québec)

Le marché américain a été très faible au cours de la semaine et de fortes baisses se sont fait sentir promptement et des offres nombreuses sont été faites à des maisons locales à des prix très bas. Les maisons locales attendent à la fin de

la semaine des chars d'œufs frais américains et en ont averti leurs clients. Ceci a eu pour effet de créer un encombrement momentané sur le marché et une demande plutôt faible. Les arrivages d'œufs canadiens sont un peu plus forts que l'an dernier à pareille date.

La température froide, les tempêtes qui nous arrivent nous font prévoir un marché stationnaire pour la semaine prochaine, bien qu'il se soit fermé à la baisse.

OEUF (Montréal)

Le marché des œufs est à la baisse, malgré le ralentissement de production que le froid a occasionné depuis quelque temps.

Les œufs américains et ceux de la Colombie-Britannique ont remplacé sur

notre marché ce que la production locale n'a pu donner.

Au cours de cette semaine, le commerce de Montréal a reçu 11 chars d'œufs frais et 4 chars d'œufs d'entrepôts des États-Unis ainsi que 2 chars d'œufs de la Colombie-Britannique.

C'est ce qui a permis aux prix de descendre de quelques sous. On ne croit pas que le marché puisse reprendre le terrain perdu, surtout si la production continue à augmenter normalement.

PATATES

Le marché des patates a été loin de s'améliorer au cours de la semaine et les producteurs du bas de Québec, du Nouveau-Brunswick et de l'Île-du-Prince-Édouard continuent à offrir des quantités considérables de patates, mais ils ne

(Suite à la page 147)

FEVRIER 1927

MARKET

9th 1927

DE QUÉBEC

..... \$0.18
 16
 14
 12

..... \$0.14 1/2 la lb.
 13 1/2
 12 1/2

..... \$0.15
 13
 12
 10

..... 10

Sheep.
 6c la lb
 5c "
 4c "

Live hogs

ix) } 170 à 200 lbs 12c
 1.00 par tête
 } 170 à 200 lbs 12c

120 à 170 lbs.... 11 1/2c

20 à 270 lbs.... 11 1/2c

de } 270 lbs.... 11 1/2c

moins de } 120 lbs

les than } 11 1/2c

ns de } 350 lbs

der } 10 1/2c

as de } 350 lbs

e that } 10

animaux vivants à Coopé-

de Québec, Montréal

St-Charles, Montréal,

rece à case postale 326,

Dressed Calves.

Milk fed

..... 17c lb.

..... 16c "

..... 15c "

..... 14c "

OEUF

avec grand
 e de choix
 s plus hauts

nsignateurs
 r douzaine
 poque.

GRATIS

A TOUT HOMME QUI CONSTRUIT, OU AMÉLIORE SA GRANGE

Voici notre nouveau livre sur les granges, il dépasse tout ce qui a été annoncé précédemment sur la construction des granges. Il contient 336 pages, dont 145 pages illustrées de granges modernes, et de granges en construction, 32 pages de plans sur la construction, le tout décrit en gros caractère et très précis, ce qui en rend la lecture agréable et facile. Les gravures sont aussi fort intéressantes, le livre très bien relié mesure 7 x 10, et envoyé par maille; ce n'est pas un simple catalogue, mais un livre de renseignements que vous apprécierez et garderez.

Écrivez pour cette dernière édition, même si vous avez vu notre manuel sur les constructions de granges. Ce livre a été complètement révisé et pas une page ne contient quelque changement. Les nouveaux plans, illustrations et renseignements sur la construction vous aideront à construire de meilleures granges, tout en vous faisant épargner de l'argent. Envoyez le coupon pour copie de notre dernière édition.



Voici le contenu de ce livre précieux

Comment construire et ériger une grange en bois
 Comment construire une grange gothique, grange avec batterie, grange avec charpente en acier et grange pour étable à un étage. Comment trouver le niveau, faire les fondations et faire le ciment pour les planchers, les murs et les silos. Comment faire les rigoles, le pontage des vaches la bordure et les mangeoires, l'allée des vaches et l'allée pour soigner. Comment construire une fosse à fumier pour conserver le liquide. Comment égoutter la grange avec la pente pour les passages et rigoles et l'endroit pour placer les débouchés pour égoutter. Comment construire les tuyaux pour ventilation, ainsi que les entrées et les sorties. Comment placer la grange d'une manière économique en tenant compte de la commodité pour alimenter, nettoyer et donner le maximum d'accommodation au troupeau dans l'espace disponible.

Comment construire les portes pour le rail du chariot à litière, portes de pignons et les portes roulantes, etc., comment construire et placer les fenêtres, etc. Comment construire les chevrons, ceintures, solives, supports et les poteaux dans les granges de différentes dimensions. Comment installer un système d'eau pour maison et grange avec la position de la pompe, tuyau, bol à eau, réservoir, et tous les accessoires clairement désignés. Comment installer une installation moderne, stables en acier, chariot à litière, char à foin, etc.

Une valeur de \$5.00

Les plans de construction et les informations contenus dans ce livre valent plusieurs dollars pour tout homme qui a l'intention de construire ou d'améliorer une grange. Il peut construire une meilleure grange à un prix moindre, en moins de temps et avec moins de trouble, avec l'aide de notre manuel sur construction de grange. Plusieurs cultivateurs ont construit ou amélioré leur grange avec ce livre et ont épargné des centaines de dollars en salaires aux charpentiers et contracteurs. Un livre comme celui-ci, avec tous les plans, illustrations et les instructions détaillées ne pourrait pas être vendu pour moins de cinq dollars.

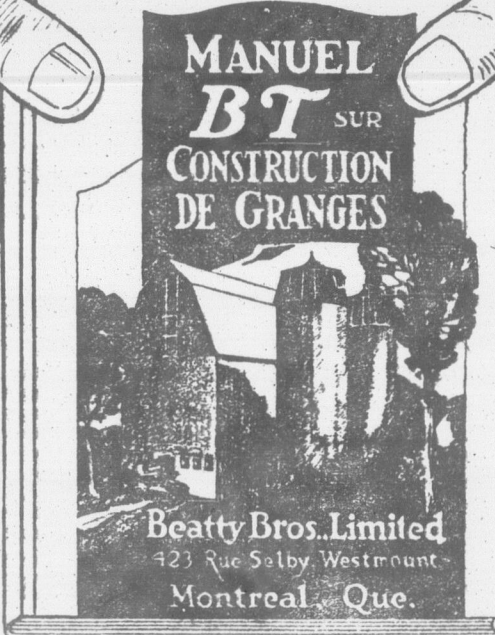

Beatty Bros. Limited, Dept. F. 811, Montréal, Qué.

Envoyez-moi le nouveau manuel de construction de granges franc de port, j'ai rempli le coupon ci-dessus:

Construisez-vous une grange.....
 Ou améliorez-vous votre grange?.....
 Si oui, quand?..... Dimension de la grange..... Etes-vous intéressé dans les stables à vaches?..... Chariot à litière?..... Chariot à foin?..... Bols à eau?..... Fourniture pour stables à chevaux?.....
 Votre nom.....
 Bureau de Poste..... Province.....
 Canton..... Division.....
 Rang..... R. R. No..... Village..... le plus près de chez-vous.....

Vous pouvez vous le procurer gratuitement en nous envoyant le coupon dûment rempli. Envoyez votre coupon, avant que notre édition soit épuisée.

Détails complets sur la construction d'une grange illustrée du commencement à la fin

Le Manuel BT sur la construction de granges ne montre pas seulement les différents plans de construction, mais donne une illustration complète, fait voir l'aspect d'une grange construite sur l'un ou l'autre de ces plans.

Il prend le sujet point par point au commencement des fondations et les plans et les photographies indiquent comment construire ou améliorer la grange du commencement à la fin.

Toute mesure est donnée correctement. Les bonnes proportions pour matériaux pour la charpente. La grandeur juste des portes et des châssis, les bonnes proportions pour mêler le ciment. Les meilleures dimensions pour les allées pour granges de différentes grandeurs. La longueur et la largeur des pontages pour vaches ou différents animaux. Les dimensions des mangeoires, bordures et rigoles. La quantité d'air approprié pour chaque troupeau, la grandeur des silos, les dimensions les plus pratiques pour les stables fermées pour les chevaux, parcs à bœufs, entre-deux pour chevaux, parcs à cochons. Pesanteur voulue pour les colonnes de support, etc.

Ce que cela vaut pour vous

A part ce que peuvent valoir les suggestions contenues dans ce livre sur la construction, il y a grande satisfaction à le lire. Ceci est tout aussi bien qu'un voyage à travers les Canada à visiter les granges de tous genres avec un guide qui indiquerait tous les détails de plans et construction. Vous apprenez les expériences de bien d'autres, tout à votre aise, sans un sou de dépense pour vous-même. C'est une manière facile de vous renseigner sur le système de construction de grange moderne qui vous feront passer plusieurs bonnes soirées, tout en étudiant votre plan de grange. Procurez-vous une copie maintenant.

Le marché de la Coopérative Fédérée de Québec

114 rue St-Paul Est Montréal, Case postale 326.

Dépt. des achats

Les prix ci-dessous sont ceux en vigueur aujourd'hui. Ils sont sujets à changement sans avis.

Mode de paiement: traite, ou mieux, argent comptant avec la commande.

FARINES

A pain	le sac	A engrais	le 100 lbs.
Crème de l'Ouest, 1ère patente	\$4.00	Farine commune Pilote	\$2.85
"Castle" 2ème patente	3.75	Ideale	2.40
"Winnipeg" (forte à boulanger)	3.60		

A pâtisserie:

"Silver Moon"	\$3.60	Gruau:	
		D'avoine (sac de 90 lbs)	\$3.75

ENGRAIS ALIMENTAIRES

Simpies	la tonne	Composés:	le sac
Son	\$32.00	Moulée spéciale:	
Gru Rouge	\$4.00	Pour les veaux (50 lbs)	\$2.25
Gru Blanc, (middlings)	40.00		

Criblures de blé moulues:

En poches neuves	\$34.50	Moulées Monarch:	
En poches usagées	33.50	Pour les poulets	\$3.50
Criblures de blé non-moulues	29.00	Pour engraisser	2.50
Tourteaux de lin	2.50	De luzerne très fine	2.25
Blé d'Inde rond	1.80	Pour activer la ponte	2.65
Blé d'Inde moulu	2.00		
Blé d'Inde cassé	2.00	Grains Monarch:	
Moulée d'avoine pure	2.30	Pour poulets, (Chick feed)	\$3.25
Moulée d'orge pure	2.00	Pour volailles	2.50
Avoine d'alimentation No 1	2.05	Pour développer les poulets	3.00
Blé, engrais No 1	2.40		

Ces prix s'appliquent à des commandes par wagons complets de 500 sacs au plus. Pour quantité moindre, ajoutez 15c par sac. Fret payable de Montréal.

GRAINS ALIMENTAIRES

Avoine	Exp. imm.	Tough	Straight	Blé d'Inde jaune américain
No 2 C.W.			78c	
No 3 C.W.	66c		68c	Expédition immédiate
No 1, d'alimentation	64c		66c	
No 2	61c		63c	"Fresh Shelled"..... le minot 90c
Orge				Blé d'Inde Américain No 3 jaune 89½c
No 3 C.W.			83c	Blé d'Inde No 4..... 87c
No 4			82c	
Blé à engrais No 1			\$1.28	F. A. B. Montréal, avec fret local.
" 2 "			\$1.18	

Les prix des grains sont pour chars complets en grenier. Les secrétaires de coopératives sont priés de communiquer avec nous à nos frais, pour s'assurer que les prix que nous publions sont encore en vigueur avant de grouper leurs commandes.

PEINTURE "FÉDÉRÉE"

Peinture de 1ère qualité pour tous les usages

Peinture pour maison, intérieur et extérieur, aussi peinture à plancher.

Colours ordinaires No 36	Vert à jalousie No 57	Vermillon Blanc Intérieur et extérieur
Baril, en v. 50 g.	\$3.20	
½ bar, en v. 30 g.	3.20	
½ gal., 5 gall.	3.40 3.90 4.30 3.75	
Bidon, 1 gall.	3.45 4.00 4.40 3.85	
Bidon, ½ gall.	3.60 4.15 4.55 4.00	
Bidon, ¼ gall.	3.75 4.30 4.70 4.15	

EMAIL BLANC (Première qualité)

Bidon, 1 gallon	le gallon \$6.50
Bidon, ½ gallon	" 3.40
Bidon ¼ gallon	" 1.79
Bidon, 1 chopine	" .95
Bidon, ½ chopine	" .60

VERNIS A PLANCHER "Everlastic"

Pour tous les usages.

Bidon, 1 gallon	le gallon \$4.05
Bidon, ½ gallon	" 4.50
Bidon, ¼ gallon	" 5.00
Bidon, 1 chopine	" 5.60

VERNIS "GOLD MEDAL"

Pour tous les usages.

Bidon, 5 gallons	le gallon \$3.80
Bidon, 1 gallon	" 4.10
Bidon, ½ gallon	" 4.40
Bidon, ¼ gallon	" 4.60

Blanc de plomb pur, étiquette du gouvernement, le 100 lbs. \$13.50

En chaudières de 25 livres.

Fret payé pour toute commande au montant de \$25. ou plus de Peinture pour Maison, Peinture à Plancher, Teinture à vernis, Peinture à Voiture et Instruments aratoires. Peinture à Grange, Blanc de Plomb et Vernis.

Blanc de Plomb pris dans nos entrepôts de Montréal, \$0.50 de moins de 100 livres

Prix sur demande pour huile de lin crue ou bouillie, térébenthine, shellac, couleurs en poudre ou à l'huile, mastic, etc.

Demandez nos cartes de couleurs Pour éviter les erreurs, toujours mentionner la couleur et le numéro.

SPECIALS

F. A. B. Montréal.

Blanc de plomb pur, étiquette du gouvernement, \$12.00 le 100 livres.

TEINTURE AU VERNIS

Bidon, 1 pinte	la pinte \$1.00
Bidon, 1 chopine	la chopine .55
Bidon, ½ chopine	la ½ chop. .30

TEINTURE A BARDEAUX

Colours ordinaires	Gris-vert
½ bar., (env. 30 g.)	\$1.35 \$1.40
Bidon de 5 gallons,	1.50 1.55
Bidon de 1 gallon,	1.60 1.65

PROVISIONS POUR LA MAISON

BEURRE:

Pasteurisé, pains 1 lb.	50 lbs	44c
Pasteurisé, solide	56 "	43½c
No 1 (choix), pains 1 lb.	50 "	43c
No 1 (choix), solide	56 "	42c

FROMAGE:

Fromage paraffiné et coloré en meules d'environ 25 lbs.	23c
En meules de 5 lbs.	26c
Fromage, fort blanc, en meules de 25 lbs.	26c
Fromage d'Oka, en meules de 5 lbs.	35c

OEUFs FRAIS:

Extras	la doz.	94c
Premiers		46c
Seconds		42c

CAISSES DE 30 DOUZ. (CAISSES COMPRISES):

Miel Caisnes Blanc Ambré Brun	15½c
24 chaud., 2½ lbs.	15½c
12 chaud., 5 lbs.	15c 12c 11c
6 chaud., 10 lbs.	14½c 11½c 10½c
Chaudières 30 lbs.	14c 11c 10c

Les chaudières de 2½, 5 et 10 livres se vendent par caisses de 60 livres, c'est-à-dire 24, 12 et 6 chaudières.

*Fèves (Par de 120 poches lbs)

Blanches No 1	5½c	
Par quantité de 5 poches ou plus	5½c	
Par quantité de 10 poches et plus	5c	
* Pois (Par poches de 120 lbs)	la lb.	5½c
No 1 garantis bien cuisants	5½c	
Par quantité de 5 poches et plus	5½c	
Par quantité de 10 poches ou plus	5c	

Tabacs, en mains.

Paquet de 25 lbs	
Grand Rouge, Grand Havane et Connecticut, 1 lb.	32c
Comstock, 1 lb.	33c
Bleu fort, 1 lb.	33c
Rose Quensel, 1 lb.	39c
O'bourg, 1 lb.	43c

SIROP D'ÉRABLE PUR:

Bidon d'un gallon	\$2.20
-------------------	--------

SUCRE D'ÉRABLE PUR:

Pain d'un livre et plus	22c
-------------------------	-----

LAINE

Laine lavée	la livre 40c
-------------	--------------

CONSERVES ALIMENTAIRES.

Nouvelle production

Fèves jaunes en gousses, de qualité	
Choix "Fédérée" boîtes 2	\$1.90
la douzaine.	

Fèves jaunes en gousses; qualité régulière

"Rose Marie" boîtes No 2	\$1.75 la douz.	
Tomates qualité choix "Fédérée"	boîtes 2½	\$1.55 la douz.
Tomates, qualité régulière		
Rose-Marie, boîtes 2½	\$1.40 la douz.	
Blé-d'Inde sucré, qualité		
choix "Fédérée", boîtes 2½	\$1.50 la douz.	
Blé-d'Inde sucré, qualité régulière		
Rose-Marie, boîtes 2½	\$1.40 la douz.	

Ces conserves se vendent par caisses de 2 douzaines.

SPECIAL

Sirop d'érable pur en conserve

Boîte de 80 onces, la boîte	85c
Boîte de 37 onces, la boîte	42c

(Les caisses contiennent 12 boîtes). Ces boîtes sont fermées hermétiquement et conservent au sirop toute sa saveur.

SAINDOUX PUR:

Seaux de 20 lbs.	18c
Tinettes de 60 lbs.	17½c
Boîtes de 56 lbs.	17½c
Boîtes de 50 lbs, en pains de 1 lb.	19c
Caisse de 60 lbs, en chaud. de 3 lbs.	18½c
Caisse de 60 lbs, en chaud. de 5 lbs.	18½c

GRAISSE COMPOSÉE:

Chaudières de 20 lbs.	14c
Tinettes de 60 livres.	14½c
Caisse sde 60 lbs, en chaud. de 3 lbs.	15c
Caisse de 60 lbs, en chaud. de 5 lbs.	15½c

LARD SALÉ:

Baril	
Gras, 30 à 40 morceaux, 200 livres.	\$40.00
½ baril, 100 livres.	21.25
Gras de dos 40 à 50 morceaux 200 lbs	39.00
Gras d'épaules 25 à 35 morceaux	
200 livres.	37.00

VIANDES FUMÉES

Jambons (fesses) 10 à 15 livres:	30c
" (fesses) 15 à 20 livres:	29c
Bacon (flanes) 8 à 12 livres:	32c

DIVERS

GAZOLINE FÉDÉRÉE

1ère qualité	le gal.	24c
--------------	---------	-----

* PÉTROLE FÉDÉRÉE:

1ère qualité	le gal.	23½c
--------------	---------	------

HUILES:

Huile à cylindre à vap. Fédérée	le gal.	85c
Huile à cylindre à vap. Fédérée	Baril	60c
Huile à cylindre à vap. Fédérée	"	50c
Huile à séparateur à bras	"	40c
Huile à séparateur à vapeur	"	60c
Huile à séparateur à vapeur	"	65c
Huile à engin à gazoline	"	48c
Huile à engin à gazoline	"	43c
Huile à engin à gazoline	"	36c
Huile à tracteur	"	80c
Huile à moteur, 1ère qualité	"	70c
Légère, Médium, Pesante	"	65c
Huile à transmission	"	60c
Huile à harnais	"	\$1.10

N. B.—Par demi-baril, ajouter 3 sous par gallon; pour quantité moindre, 25 sous par gallon.

F. A. B. Montréal.

ALIMENTS POUR VOLAILLES

Farine de viande, 60% Prot.	le sac	4.55
" 55% "		4.30
Farine de viande, et d'os 50% "		4.05
Os broyés		3.25
Farine d'os broyés		3.10
Écaillés d'huîtres		1.30
Charbon de bois (sacs de 50 lbs)		1.50

HUILE DE FOIE DE MORUE:

Bidon d'un gallon (bidon compris)	\$1.25 le gal.
Bidon de 5 "	" 1.10
Baril (environ 40 gallons)	1.00

F. A. B. Nos entrepôts.

"PAPIER A COUVERTURE"

Marque "Fédérée"

(deux côtés caoutchoutés)

1 pli	le rouleau \$2.00
2 plis	" 2.35
3 plis	" 2.75

MARQUE "CC"

(deux côtés caoutchoutés)

1 pli	le rouleau \$1.40
2 plis	" 1.70
3 plis	" 2.10

PAPIERS secs à lambris. (Pour intérieur)

Pesanteur: 16 livres, 32" de large	
400" carrés, le rouleau	\$0.60

Pesanteur: 25 livres, 32" de large	
440" carrés, le rouleau	\$0.90

F. A. B. Nos entrepôts.

CHARBON:

Anthracite américain de première qualité par wagons complets seulement.	
Egg	\$9.15 la tonne de 2,240 livres
Stove	9.40 la tonne de 2,240 livres
Chestnut	9.15 la tonne de 2,240 livres

Frais de transport à la charge de l'acheteur. Demandez renseignements.

*SEL:

Prix:	
Sel en pierre, sac de 100 lbs.	\$1.25
Gros sel, sac de 140 lbs.	1.50

Demandez nos prix pour wagon complet

Le beurre doit être bonne app

LA CO

SECTION DES A

La "couleur Dandelion" donne au beurre d'hi dorée du mois



Avant de tez-en à crème un et vous ve tre baratt cette bel qu'a le be Couleur beurre est tale, inoff me à la lo mentaires puis des s les beurr pas le lait seulement grosses bouteilles ne coût chez les pharmaciens Ecrivez pour en avoir un tillon gratuitement. Well Co. Ltd. Windsor, Ont.

Section des con

(Suite de la p)

trouvent pas facilement marché de Montréal par leurs réguliers ont déjà nement trop fort pour la Plusieurs commercan depuis quelque temps su fortes quantités de pats sent en entrepôt, ce qui ture à les encourager b de gros achats à l'avanc

D'ailleurs, le marché e D'une journée à l'autre, prix baissent de 10c à 15c autre raison que l'abond dans les centres de produc Les arrivages de la se été très forts, parce que merce se font tirer l'orei Les prix ont subi une t par poche, et on ne s'att le marché se relève d'un

POIS

Le marché des pois est surtout pour ceux qui l quelques temps, car il ne un changement depuis c Les prix sont encore l semaine dernière, soit 3c ce qu'ils étaient l'an der Les arrivages venant province de Québec et d'Ontario sont toujours mêmes. La demande est très b cuisants de bonne qualité derniers sont rares ils ob avantageux.

FÈVES

Le marché des fèves : jours à peu près dans le Les fèves de bonne q environ ½ la livre de p nier. La majeure partie de nent sur notre marché ar ger, un peu de la région d coup de la région du D La fève danubienne e ner notre marché et ce bonne qualité et que ment est suffisamment qu'elle se vend à un prix elle n'a pas de difficulté sur ses concurrences. On s'attend à une i récolte dans la Province le cours de l'année 1927

SUCRE ET SIROP

Petit à petit, l'activi marché du sucre et siro sure que s'approche le chaine récolte. Les prix sont très ferm mentent un peu, parce c leurs ont de provisions

LA COOPÉRATIVE FÉDÉRÉE DE QUÉBEC

FOURNIT LES COMMENTAIRES SUIVANTS SUR LES MARCHÉS
SECTION DES ACHATS. — SEMAINE DU 12 AU 19 FEVRIER 1927

**Le beurre doit avoir
bonne apparence
être appétissant**

La "couleur Dandelion pour beurre" donne au beurre d'hiver la teinte dorée du mois de juin



Avant de baratter ajoutez-en à chaque gallon de crème une cuillerée à thé et vous verrez sortir de votre baratte, un beurre avec cette belle nuance dorée qu'a le beurre de juin. La Couleur Dandelion pour beurre est purement végétale, inoffensive et conforme à la loi des produits alimentaires. Employée depuis des années par toutes les beurrieres. Ne colore pas le lait de beurre. Absolument sans goût. Les grosses bouteilles ne coûtent que 35 sous, chez les pharmaciens et les épiciers. Écrivez pour en avoir une bouteille échantillon gratuitement. Wells & Richardson Co. Ltd. Windsor, Ont.

Section des consignations
(Suite de la page 145)

trouvent pas facilement preneurs sur le marché de Montréal parce que les acheteurs réguliers ont déjà un approvisionnement trop fort pour la demande. Plusieurs commerçants de Montréal, depuis quelque temps surtout, perdent de fortes quantités de patates qui pourrissent en entrepôt, ce qui n'est pas de nature à les encourager beaucoup à faire de gros achats à l'avance. D'ailleurs, le marché est très irrégulier. D'une journée à l'autre, il arrive que les prix baissent de 10c à 15c par poche, sans autre raison que l'abondance de patates dans les centres de production. Les arrivages de la semaine n'ont pas été très forts, parce que les gens du commerce se font tirer l'oreille pour acheter. Les prix ont subi une baisse de 10 à 15c par poche, et on ne s'attend pas à ce que le marché se relève d'une façon sensible.

POIS
Le marché des pois est facile à analyser, surtout pour ceux qui l'ont suivi depuis quelque temps, car il ne s'est produit aucun changement depuis quelques mois. Les prix sont encore les mêmes que la semaine dernière, soit 1/2c au-dessus de ce qu'ils étaient l'an dernier. Les arrivages venant surtout de la province de Québec et de la province d'Ontario sont toujours à peu près les mêmes. La demande est très bonne pour les pois cuisants de bonne qualité, et comme ces derniers sont rares ils obtiennent des prix avantageux.

FÈVES
Le marché des fèves se maintient toujours à peu près dans le même état. Les fèves de bonne qualité obtiennent environ 1/2c la livre de plus que l'an dernier. La majeure partie des fèves qui viennent sur notre marché arrivent de l'étranger, un peu de la région d'Ontario et beaucoup de la région du Danube. La fève danubienne continue à dominer notre marché et comme elle est de bonne qualité et que l'approvisionnement est suffisamment considérable et qu'elle se vend à un prix relativement bas, elle n'a pas de difficulté à avoir le dessus sur ses concurrentes. On s'attend à une augmentation de récolte dans la Province de Québec dans le cours de l'année 1927.

SUCRE ET SIROP D'ÉRABLE
Petit à petit, l'activité renaît dans le marché du sucre et sirop d'érable, à mesure que s'approche le temps de la prochaine récolte. Les prix sont très fermes, les ventes augmentent un peu, parce que certains acheteurs ont des provisions, probablement

avec l'intention de revendre ces produits au temps des sucres, dans l'espoir d'obtenir un prix un peu plus élevé.

Le marché américain constitue un débouché très propice pour notre sucre d'érable. Une forte propagande a été faite l'an dernier auprès des acheteurs américains. Les consommateurs de ces produits se sont montrés très satisfaits des produits de la province de Québec et on compte que des quantités considérables pourront être exportées à des prix très avantageux, cette année.

PORCS ABATTUS
Les arrivages de porcs abattus ont été un peu plus forts cette semaine. La demande s'est maintenue parfaitement bonne, mais les ventes se sont effectuées assez lentement et les prix ont une légère tendance à la baisse. On s'attend à une amélioration du marché.

VOLAILES ABATTUES
Le marché des volailles abattues se maintient dans un état satisfaisant. Les prix n'ont pas subi de changements. Le volume des arrivages a été à peu près le même que pendant la semaine précédente. En général la qualité était bonne, mais il y eut quelques lots de qualité peu désirable. Les dindons, les dindes, les oies et les canards sont pratiquement disparus du marché. Il ne reste plus que de très petites quantités de ces oiseaux abattus entreposés au commencement de l'hiver pour satisfaire aux exigences de la clientèle.

VOLAILES VIVANTES
Les arrivages ont été un peu plus forts que la semaine dernière. Les poules de bonne qualité sont toujours très recherchées par la clientèle-juive et elles obtiennent des prix avantageux. Sur pratiquement tous les marchés du Dominion, le commerce du marché des volailles vivantes est très ferme, les arrivages ne sont pas assez forts et particulièrement faibles en poules. Nous prévoyons un marché à la hausse pour les poules de bonne qualité.

VEAUX VIVANTS
Le marché des veaux de lait continue à se maintenir au niveau élevé de la semaine précédente; les prix ont même fait une avance de .25 à 50c, par quintal, lundi, alors que les veaux étaient très rares. Les sujets de qualité moyenne et ordinaire se sont vendus, lundi, \$11.50 à \$12.00. Il n'y eut pratiquement pas de veaux réellement bons et les ventes se sont faites à un prix uniforme. Il ne paraît pas s'être fait de vente en bas de \$11.50, au cours de la journée de lundi.

VEAUX ABATTUS
Les veaux de lait abattus sont passablement rares et très recherchés. En conséquence, ils obtiennent des prix de plus en plus avantageux. Au cours de la semaine la Coopérative Fédérée a réussi à monter de 1c par livre le prix des veaux No 1, No 2 et No 3, ce qui fait que ces prix de remises sont maintenant échelonnés de 14c à 17c la livre, suivant la qualité. Nous n'aurons probablement pas de changements très importants avant un mois: règle générale, le mois de mars amène une quantité assez considérable de nouveaux-nés dans les troupeaux laitiers et quand ceux-ci commencent à arriver sur le marché, les prix s'en ressentent autant que l'activité générale des affaires. Depuis assez longtemps le manque d'approvisionnement paralyse pour ainsi dire le commerce. Au cours de la semaine qui vient de se terminer les prix n'ont subi aucun changement. Les veaux choix rapportent encore 17c la livre; les No 1, 15c les No 2, 14c; les No 3, 13c.

ANIMAUX VIVANTS
Sur les deux marchés de Montréal, il y eut en vente cette semaine 752 bêtes à cornes, 1010 veaux; 2930 porcs et 229 moutons et agneaux. De plus, 210 têtes de bétail sont passées par les cours pour exportation.

BÊTES A CORNES
Au commencement de la semaine, le nombre des bêtes à cornes était moins fort que la semaine dernière, les vendeurs commencèrent par demander des prix plus élevés, mais les acheteurs de leur côté continuèrent à se montrer plutôt lents. Il en résulta que les ventes de lundi s'avèrent très lentes. Le nombre n'a pas été seul à fléchir, car on a constaté une baisse dans la qualité. Il n'y eut aucun bouvillon de qualité vraiment supérieure, et à peine quelques-uns que l'on pouvait classer parmi les bons bouvillons.

Nous achetons la Crème et les Oeufs à l'année
NOUS PAYONS DE HAUTS PRIX
ECRIVEZ-NOUS
J. J. Foubert 957, rue St-André
LIMITEE MONTREAL

GRAINS
Le marché des grains a été un peu plus actif cette semaine, à cause de l'augmentation des demandes pour exportation. Nos exportations de blé et farines en Canada, à partir du 1er août 1926 jusqu'au 31 janvier 1927, se sont élevées à 174,383,361 minots. D'après les chiffres fournis par le gouvernement fédéral, il restait au 1er février 1927, une réserve à exporter s'élevant à 142,486,833 minots de blé. Les rapports font remarquer cependant que cette quantité constitue une certaine proportion de blé commun qui ne pourrait pas servir à faire une farine convenable. Le 11 février l'approvisionnement de blé paraissait avoir diminué d'environ 127,000,000 de minots. L'après les exportations de Montréal, l'augmentation de la demande de la part de l'Empire Britannique ainsi que du continent paraît avoir profité surtout au marché de Winnipeg.

ALIMENTS POUR VOLAILLES
Les demandes sont de plus en plus nombreuses pour la farine de viande, la farine d'os broyés, les écailles d'huîtres, le charbon de bois, les os broyés ainsi que tous les grains et autres nourritures spéciales pour volailles. Les prix de tous ces produits sont très fermes et l'on ne sera pas surpris s'il se produit avant longtemps une légère augmentation.

MOUTONS ET AGNEAUX
Les arrivages de moutons et agneaux ont été plutôt faibles. Tout ce qui fut mis en vente a trouvé preneurs très facilement aux prix suivants: \$4.50 à \$6.00 pour les moutons, \$10.00 à \$11.00 pour les agneaux.

PORCS VIVANTS
Lundi, il s'est vendu des porcs à \$12.00. La plus grande partie a été prise par les maisons de salaison, qui payèrent un bonus de \$2.00 pour les porcs à bacon (selects), et firent un rabais de .50c sur les porcs à étal et les porcs lourds. Les bouchers locaux payèrent également \$12.00 et achetèrent quand même un couple de lots à \$12.00. Mardi, les prix se raffermirent. Les bouchers payaient de \$12.00 à \$12.25 et montèrent même jusqu'à \$12.40. Ils prirent ainsi la plus grande partie des porcs offerts en vente. Les maisons de salaison ne changèrent pas leurs prix et le reste des arrivages de la semaine a été absorbé par des contrats à \$12.00 ou à peu près. Les truies se vendirent \$9.50 et \$10.00.

(Suite à la page 143)

AVENDRE
Renards noirs argentés de qualité supérieure, descendant d'animaux à fourrures robustes et prolifiques, et provenant des célèbres races Holt-Renfrew.
Prix modérés
AUX ELEVEURS DE RENARDS
Nous achetons vos peaux de renards ainsi que des peaux vertes de toutes sortes.
Nous payons les plus hauts prix du marché.
Holt, Renfrew & Co.
Limited
35 rue Buade :: Québec

14 FEVRIER 1927
Québec
ats
is.
usages
Première qualité)
... le gallon \$6.50
... " 3.40
... " 1.79
... " .95
... " .60
CHER "Everlastic"
... le gallon \$4.05
... " 4.50
... " 5.00
... " 5.60
OLD MEDAL"
les usages.
... le gallon \$3.80
... " 3.90
... " 4.10
... " 4.40
... " 4.60
ur, étiquette
t, le 100lbs. \$13.50
es de 25 livres.
toute commande au
u plus de Peinture
nture à Plancher,
Peinture à Voiture
raitoires. Peinture à
Plomb et Vernis.
ris dans entrepôts de
moins de 100 livres
e pour huile de lin
lie, térébenthine,
urs en poudre
astic, etc.
cartes de couleurs
eurs, toujours men-
sur et le numéro.
COUVERTURE"
"Fédérée"
és caoutchoutés)
... le rouleau \$2.00
... " 2.35
... " 2.75
QUE "CC"
és caoutchoutés)
... le rouleau \$1.40
... " 1.70
... " 2.10
ambri. (Pour intérieur
vres, 32" de large
le rouleau. \$0.60
és à lambris.
vres, 32" de large
le rouleau. \$0.90
ntrepôts.
cain de première qualité
complets seulement.
la tonne de 2,240 livres
la tonne de 2,240 livres
la tonne de 2,240 livres
rt à la charge de l'ache-
ndez renseignements.
Prix:
de 100 lbs. \$1.25
140 lbs. 1.50
rix pour wagon complet

TEURS
al

12c la livre.
13c la livre.
14c la livre.
15c la livre.

16c la livre.
17c la livre.
18c la livre.

11.50 la tonne
13.50 la tonne
15.50 la tonne

55c la douzaine
44c la douzaine
42c la douzaine
39c la douzaine
40c la douzaine

131.50 le gallon
132.65 le gallon
131.50 le gallon
131.35 le gallon

1.60c la livre
1.55c la livre
1.45c la livre
1.35c la livre

à \$1.20 90 livres

PS—Nous vous ons des œufs de tous les œufs que vous Promettez remises complètes de prix pour œufs, volailles Gans, Langels & Cie Ltée, avr. x05.

UN SOUR.—Plymouth des inland rouges provo- sélectionnés aux aides catalogue illustré et liste lar, 3, rue Montmartre, Mes, Qué. G-115 x05

IBES—substitut beaucoup ordinaire, pour nouvelle- sise pénétrer les rayons vio- de l'air, 44c. la verge UULTY, Elmira Ont. 7-21 P 05

BEURRIERES,
LAGERIES

terre à bon marché pour es rives ou lac Témiscouats, t. Adresser à Jos.-E. Ancill, ata, P. Q. 8-315 P05

100 arpent de terre jaune, en neuve avec dépendances, evaux, etc., machines néces- Un mille du village et de la r pour autres renseignements amst, Co. Deux-Montagnes, B-8

elles fermes bien plantées, tion à quelques milles de Drummondville, avec maison res, étable, porcherie, hangar et terrain ainsi que mobilier et, adresse à Adolphe Gré- Drummond, Qué. B-52 c.

NIERS.—Magnifique ver- res, 2 acres de large par 50 liture, 70 en bois, arbrés à verger de 700 arbres com- Jattes transparentes—100, Duchesse, Wealthy, l'ameu- le reste en St-Laurent d'été, l'an dernier. Beau cotéage a seulement deux ans, situés près Rivière. Prix: \$15,000. Laviolette, Trois-Rivières, 7-215 P661

URRE ET FROMAGE à ven- jour, \$2,500 piastres. Cause anté. S'adresser à J.-Alph. Mégnatic, P. Q. 7-215 P55

ai toujours des propriétés de échanger pour terres avec ou vant donner détails complète- sence je vous soumettrai une à échanger. Aimé Lafontaine ly, P. Q. 3-415 x07

IE.—Belle terre à un demi l'égline et de l'école; égale- la station, de la fabrique de A vendre avec roulat, hon- à animaux. Pour renseigne- Ste Bélangé, St-Alexandre- B-10

RE à Pincourt, Terrebonne, machinerie, vaches, chevaux, etc., le tout \$2,500.00. Cause de vente. Propriétaire us. Pour détails s'adresser à i, Terrebonne, P. Q. 8-415 P 05

LA LOI POUR TOUS

Consultations légales, par Letarte & Rioux, avocats du barreau de Québec.

AVIS IMPORTANT.—Nos correspondants que cette page intéresse sont instamment priés de tenir compte des règles suivantes établies par le journal: 1o Seuls les abonnés peuvent bénéficier de ce service de consultations; c'est pourquoi toute demande de renseignements doit être signée, afin que nous puissions constater si le correspondant est abonné; 2o Les questions doivent être adressées directement au Bulletin; 3o Nos avis consultatifs ne sont tenus de répondre qu'aux questions ordinaires, usuelles, concernant les lois qui gouvernent les choses de la vie rurale. Les cas extraordinaires, ou qui nécessiteraient une longue étude, sont choses à traiter entre le correspondant et les avocats; 4o Si le correspondant désire une réponse immédiate, par lettre, nos avocats consultants peuvent exiger des honoraires.

COMPENSATION DE DETTE.—(Réponse à J. H.)—Q. Je dois une somme d'argent à un individu pour un certain travail. Le père de cet individu, qui est majeure, devait une certaine somme à mes parents. Pourrais-je compenser les deux dettes?

R. Il est évident qu'il ne peut y avoir compensation de dette qu'entre deux personnes qui se doivent mutuellement. Dans le présent cas, notre correspondant devra payer son compte, mais il serait possible, peut-être, de trouver un moyen terme, le véritable créancier de l'individu qui a travaillé pour notre correspondant pourrait prendre une saisie entre les mains de notre correspondant, pour le montant de cette dette.

CONTRAT DE VENTE.—(Réponse à W. P.)—Q. J'ai donné une option à une compagnie sur une terre à bois, et j'ai reçu un avis que la compagnie acceptait mon option, et qu'elle passerait le contrat avec moi le plus tôt possible. Je n'ai pas signé sur cet avis comme la plupart des autres l'ont fait. Ai-je le droit de demander plus cher que le montant que j'avais proposé?

R. Le contrat de vente est parfait par le seul consentement des parties; même lorsqu'il n'y a pas d'écrit. A plus forte raison ce contrat est-il valable, lorsqu'il y a une promesse de vente écrite, comme nous croyons qu'elle existe dans le cas de notre correspondant. Ce serait donc s'exposer à des dommages que de refuser de remplir les conditions du contrat.

COPIE DE JUGEMENT.—(Réponse à E. T.)—Q. J'ai eu un procès, il y a quelque temps. Quelques jours plus tard, le jugement fut rendu contre moi, et mon avocat me réclama immédiatement le montant de ses frais. J'ai payé cette dette et lui ai réclaté une copie de jugement qu'il m'a refusée. A qui dois-je m'adresser pour obtenir de que j'ai demandé?

R. Il faudrait adresser votre demande de copie de jugement au greffe de la Cour où vous plaçez. Et sur remise des honoraires prévus par la loi, vous pourriez obtenir le document que vous réclamez.

SUJET BRITANNIQUE.—(Réponse à R. B. J.)—Q. Un enfant qui naît aux États-Unis de parents canadiens reste-t-il sujet britannique, lorsqu'il revient au Canada?

R. En vertu de l'article 20 du code civil, l'enfant né d'un père qui est sujet britannique, même lorsqu'il est né en pays étranger reste sujet britannique. Comme les parents de cet enfant, dans la circonstance, sont probablement nés au Canada, et par conséquent sujets britanniques, le fils qui est né aux États-Unis, a gardé la même nationalité.

PRESCRIPTION DE TAXES.—(Réponse à J. B. F.)—Q. Le secrétaire d'une commission scolaire et le secrétaire d'une municipalité locale, lorsqu'il donne un avis au contribuable de payer sa taxe, est-il obligé de donner un compte détaillé de cette taxe, pour avoir le droit de se faire payer son avis?

R. Le code municipal de même que le code scolaire oblige le secrétaire-trésorier de donner un état détaillé des taxes qu'il réclame d'un contribuable, dans l'avis qu'il doit envoyer en vertu des articles 717 du code municipal et 2869 du code scolaire. S'il ne suit pas les prescriptions de la loi, nous croyons que l'avis du secrétaire est imparfait et qu'il ne peut réclamer ses honoraires.

COLLECTION DE DETTE.—(Réponse à un abonné.)—Q. J'ai un jugement contre un individu. Cet homme a un fils mineur qui travaille à salaire et qui demeure avec son père, se servant des chevaux et des voitures de celui-ci pour gagner sa vie. Puis-je faire saisir le salaire du fils, pour la dette que me doit son père?

R. Nous ne croyons pas que notre correspondant puisse faire saisir le salaire du fils pour la dette de son père; si le fils travaille pour le père et que le contrat n'est pas au nom de celui-ci, il y aurait peut-être moyen de faire saisir par la Cour une certaine somme équivalente au logement des chevaux.

Les Vues

Fatiguent parfois la vue. Servez-vous de Murine pour la soulager

Souvent au sortir du cinéma vous vous sentez les yeux fatigués et endoloris. Dans ce cas-là, appliquez vous simplement quelques gouttes de Murine. Presque instantanément vous sentirez vos yeux forts et reposés, prêts à tout. Ne contient ni belladone ni autres ingrédients dommageables.

MURINE
POUR VOS
YEUX

VOS IMPRIMÉS

POUR VOTRE COMMODITÉ

nous mettons à la disposition de la clientèle de la campagne et du district, notre service d'impression. Nous sommes outillés pour exécuter tous travaux d'impressions, entre autres:

FORMULES, LETTRES DE EN-TÊTES DE LETTRES, FAIRE-PART, CIRCULAIRES, FACTURES, Etc., Etc.

Nos prix sont modiques. Demandez cotations. Prompte livraison.

LE "SOLEIL" Ltée
(Département de l'imprimerie)

VACANCE D'UN CONSEILLER.—(Réponse à A. S.)—Q. Un conseiller municipal a été élu par acclamation, et il a avisé par écrit le secrétaire qu'il refusait d'accepter cette charge. Le conseil élit-il le titulaire de la vacance dans les quinze jours de cet avis ou dans les quinze jours après l'acceptation de cette démission. Il est à remarquer que ce conseiller ne s'est pas fait assérerment?

R. S'il y a vacance d'un siège soit du maire, soit d'un conseiller, le conseil doit, à une session spéciale convoquée à cette fin, par le maire ou le secrétaire-trésorier, dans les quinze jours qui suivent la vacance, nommer par résolution, parmi les personnes éligibles de la municipalité, une personne ayant les qualités requises pour remplir la vacance. (Art. 238 C. M.) Donc le conseil municipal est tenu de remplacer un conseiller seulement dans les quinze jours où sa démission est acceptée par le conseil. D'autre part, comme il y a plus de trente jours, que le conseiller a refusé de prêter son serment d'office, le conseil a le droit, en vertu des articles 240 et 242 C. M. de lui faire payer une amende de \$20.00.

SEANCE SPECIALE.—(Réponse au même.)—Q. Un conseiller peut-il être remplacé ou la démission acceptée à une assemblée régulière du conseil et la vacance remplie par une résolution du conseil à une pareille assemblée?

R. Le code municipal n'offre aucun équivoque sur ce point, et l'article 238 exige que le conseil remplace la vacance à une session spéciale convoquée particulièrement à cette fin, et il ne lui est pas permis de délibérer ou de remplir légalement une vacance à la séance régulière du conseil.

A PROPOS DE BAIL.—(Réponse à P. M.)—Q. J'ai loué un terrain, et sur le bail il est dit que l'occupant devra payer un loyer de \$6.00 par année. Suis-je capable d'augmenter le prix de ce loyer?

R. Nous supposons que notre correspondant a fait un bail pour un temps déterminé. Il devra donc attendre l'expiration du bail avant de pouvoir augmenter le prix de la location. S'il n'y a pas de termes fixés par le bail le propriétaire ne pourra mettre fin au bail avant le 1er jour de mai, si le propriétaire a une maison et avant le 1er jour d'octobre, si c'est un fonds rural.

COURS D'EAU NATUREL.—(Réponse à J. P. R.)—Q. Je possède une terre sur laquelle se trouve un ruisseau qui s'en va vers le chemin public. Durant la crue des eaux, au printemps, et lorsqu'il y a de la neige, le ruisseau se déverse sur le chemin, et y cause des dommages. La corporation municipale m'avise que je devrai faire disparaître cet inconvénient?

R. Nous ne voyons pas d'obligations de notre correspondant à faire des travaux dispendieux sur son terrain, s'il s'agit, dans les circonstances d'un cours d'eau naturel, dont il n'a pas changé la direction. En effet, l'article 501 du code civil déclare que les fonds inférieurs sont tenus de recevoir les eaux qui découlent naturellement des fonds supérieurs, et ceux qui reçoivent ces eaux ne peuvent faire aucun barrage ou digue tendant à empêcher le cours naturel de l'eau. Nous croyons donc que c'est à la municipalité, dans les circonstances, à faire les travaux nécessaires, soit en creusant le cours du chemin, soit même en creusant sur les terres voisines, pour faire disparaître les dommages dont un cours d'eau est la cause.

ARRERAGES DE TAXES.—(Réponse à C. V.)—Q. Les arrerages de taxes municipales et les arrerages de taxes scolaires sont-elles toutes deux sujettes à la prescription. Après combien d'années le conseil est-il privé de son droit de réclamer?

R. Les taxes municipales, comme les taxes scolaires, se prescrivent par trois ans, à compter de la date de leur échéance, et par conséquent, toutes taxes antérieures à trois ans ne peuvent plus être réclamées par le conseil.

DETTE DU MINEUR.—(Réponse à F. J.)—Q. J'ai poursuivi un mineur de dix-huit ans, pour une dette de pension, et aussi pour le prix de certain marchandises que je lui ai vendues. J'ai obtenu jugement contre ce jeune homme, mais on me dit que mon jugement n'est pas valable, parce que le garçon était mineur lorsque cette action a été prise contre lui. Qu'en pensez-vous?

R.—Il est évident qu'on ne peut prendre action contre un mineur sans lui avoir fait nommer un tuteur, et que l'on s'expose à voir l'action renvoyée et à payer les dépens et les frais, si le mineur conteste l'action ou le jugement. Lorsqu'il s'agit d'action pénale, c'est-à-dire infraction à la loi criminelle, par exemple, il n'est pas nécessaire de procéder à la nomination d'un tuteur.

FABRICATION ET BIÈRE.—(Réponse à N. B.)—Q. Ai-je le droit de faire de la bière pour moi et ma famille, sans obtenir un permis à cet effet?

R.—Il n'y a rien, croyons-nous, qui empêche un individu de fabriquer de la bière pour son usage personnel et celui de sa famille. Mais il ne pourra vendre, sans s'exposer aux Statuts qui punissent sévèrement toute transaction de cette nature. Le permis de fabrication est nécessaire pour celui qui veut fabriquer dans le but de vendre au public des liqueurs alcooliques, et dans ce cas, ce permis doit être demandé au Gouvernement Fédéral.

DONATION.—(Réponse à L. L.)—Q. Une veuve s'est remariée, et elle a fait une donation de ses biens mobiliers et de son argent, en faveur de son fils issu du premier mariage. Y a-t-il obligation de fournir des aliments au beau-père de la part du donataire?

R. Comme il n'y a pas de lien de consanguinité entre le beau-père et le mari de sa mère, il n'y a pas d'obligation de fournir des aliments de ce chef. Mais, d'un autre côté, le gendre doit fournir des aliments à son beau-père, lorsqu'il est dans le besoin. Ceci est une loi générale qui existe même en l'absence de toute convention entre les parties, ou tout acte de donation. D'autre part, la femme séparée de biens a le droit de disposer de ses biens personnels, surtout des biens mobiliers, sans le consentement de son mari, elle peut donc faire donation de ses biens, lorsqu'il s'agit de biens meubles, mais elle doit être autorisée et assister de son mari lorsqu'il s'agit d'immeubles.

MEUBLES ET IMMEUBLES.—(Réponse au même.)—Q. Un centrifuge qui est fixé au plancher avec des vis peut-il s'enlever sans que l'acheteur ou le propriétaire puisse prétendre qu'il est attaché à l'immeuble?

R.—Il est évident pour nous que cet objet demeure un objet mobilier, et qu'il peut être enlevé, sans que le propriétaire ou locataire puisse le prétendre fixé à perpétuelle demeure.

FLÔTTAGE DU BOIS.—(Réponse à A. J.)—Q. Une compagnie fait le flottage du bois sur une rivière qui longe sa propriété. Cette compagnie a tous les jours payés les dommages jusqu'à ce jour. Cet automne, la compagnie, nous a avisé qu'elle ne paierait plus de dommages, prétendant qu'elle a une réserve de trois lignes de chaque côté de la rivière. Qui a raison?

R. C'est une réponse difficile à donner, sans avoir examiné les titres de propriété des riverains de la rivière en question. En effet, en règle générale, sur les rivières réputées non navigables, il n'y a pas de réserve de chaque côté d'une rivière, dans le but de favoriser le flottage du bois. Un examinant les titres de propriété, peut-être pourrions-nous trouver la solution de ce problème?

OUVERTURE DES CLASSES.—(Réponse à A. B.)—Q. Quand une institutrice est-elle obligée d'ouvrir les classes, si elle demeure dans l'école; peut-elle ouvrir les classes plus tard, si elle demeure en dehors de l'école. A quelle heure doit-elle être rendue à l'école, lorsque la classe commence à 9 heures?

R. Une institutrice qui demeure dans l'école avec une de ses sœurs, et dont plusieurs élèves couchent à la classe, a-t-elle le droit de recevoir un jeune homme le soir, jusqu'à 9½ heures, sans s'exposer à des ennuis de la part de la commission scolaire?

R. A moins que les commissaires ne décident autrement, la classe doit commencer à 9 heures du matin, et l'école doit être ouverte aux élèves une demi-heure avant le commencement de la classe. L'institutrice n'ayant la surveillance des enfants qu'à compter de l'ouverture de la classe est donc supposée être à sa classe vers 8½ heures, chaque matin; qu'elle demeure à l'école ou en dehors de l'école, il importe peu sur ce point.

Lorsque l'institutrice demeure dans l'école, elle a le droit, croyons-nous, de recevoir des visiteurs du moment que sa conduite morale est inattaquable. Rien, dans la loi scolaire, ne paraît s'opposer à ce que l'instituteur ou l'institutrice reçoive chez lui, lorsqu'il est supposé avoir son logement à la maison d'école. S'il y avait abus, et seulement dans ce cas, les commissaires et syndicats pourraient intervenir. Il est cependant un règlement qui n'est pas toujours observé, c'est celui qui défend à toute autre personne que l'instituteur ou l'institutrice d'habiter dans l'école, à moins d'une autorisation spéciale du surintendant.

INCENDIE ET RESPONSABILITE.—(Réponse à J. D.)—Q. Mon garçon a perdu \$100.00 d'outils dans un feu qui a détruit le bâtiment où il était employé. La compagnie est-elle obligée de lui payer ses outils ou de lui en donner d'autres?

R. Il s'agit là en réalité d'un dépôt volontaire dans ce cas la compagnie ne peut être responsable que s'il y a faute de sa part. Dans le cas de force majeure, comme celui d'un incendie, nous ne voyons au fils de notre correspondant aucun droit de réclamer.

IL EST MAINTENANT TEMPS DE PENSER A LA FORMATION DE VOTRE TROUPEAU D'ELEVAGE

Du choix des Oiseaux d'Élevage

En vue de l'amélioration de votre troupeau, il importe de faire une sélection rigoureuse afin de ne mettre dans les parquets d'élevage que vos meilleurs sujets. La valeur, les caractéristiques de la race et l'aptitude à la ponte sont les principaux points dont vous devez tenir compte dans le choix de vos oiseaux pour l'élevage.

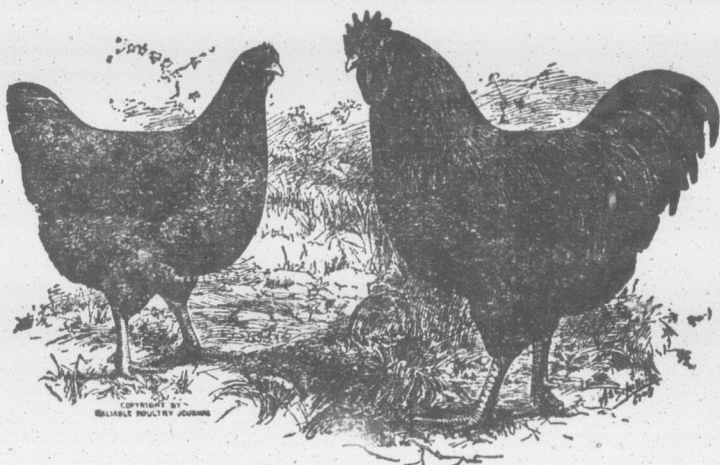

Coq et Poule Rhode Island Rouges

Changer les COQS pour éviter la consanguinité dans le troupeau

Si vous n'avez pas encore de reproducteurs convenables, il est grand temps de vous en procurer. Point n'est besoin de répéter que les coqs ne doivent pas avoir de parenté avec les poules. La consanguinité chez les troupeaux de volailles a été la ruine de très nombreux poulaillers dans la Province. Ne courez pas de risques et assurez-vous des coqs reproducteurs de sang étranger et de la meilleure qualité possible. Le coq compte pour la moitié du troupeau disent les bons éleveurs. Il ne faut pas perdre de vue que tous les poulets que vous éleverez hériteront des qualités du troupeau d'élevage.

PAS PLUS DE QUINZE POULES PAR COQ

Ceci est un point fort important et que l'on est trop souvent porté à négliger. Pourtant de cela dépend le succès de l'incubation et de l'élevage.

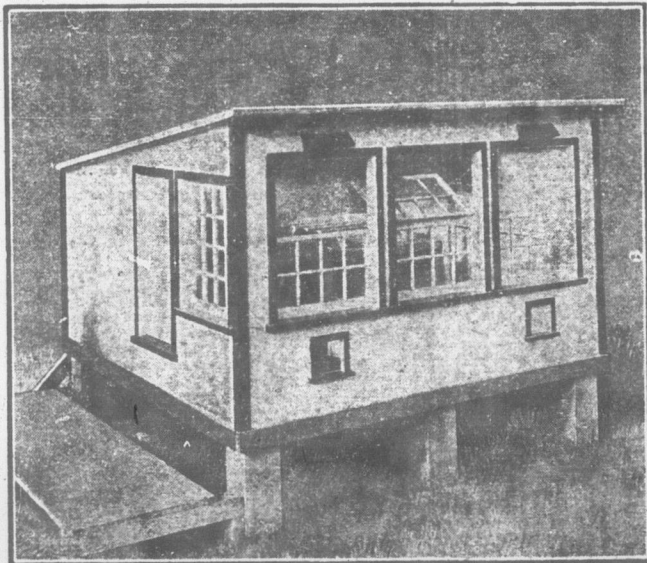

Poulailler moderne

L'AVICULTURE est l'une des industries de la ferme les plus payantes. Elle ne demande que peu de travail pour rapporter des bénéfices appréciables. Les femmes et les enfants peuvent trouver dans l'élevage de la volaille une source de revenus additionnels qui aidera grandement le cultivateur à grossir son budget.

LE MINISTRE DE L'AGRICULTURE de la PROVINCE DE QUEBEC

24

24

24

