

PAGES
MANQUANTES

LE PRIX COURANT

REVUE HEBDOMADAIRE

Du Commerce, de la Finance, de l'Industrie, de la Propriété Foncière et des Assurances

VOL. XXII

MONTRÉAL, VENDREDI, 25 MARS 1898

No 4

2258

Moyenne de notre Tirage

2258

Pour 1897

EXPEDITION DU BEURRE

La Montreal Butter and Cheese Association a envoyé à toutes les crémeries de la province de Québec une circulaire les avisant de faire leurs expéditions chaque semaine au lieu de ne les faire que tous les mois.

L'association déclare que les résultats immédiats seront plus satisfaisants et que ce sera le moyen d'augmenter notre trafic avec l'Angleterre dans de sérieuses proportions. Elle prétend aussi que ce système d'expédition hebdomadaire a eu pour effet de placer le fromage Canadien en haut de l'échelle et que le beurre Canadien pourrait atteindre la même position, au lieu de la position insignifiante qu'il occupe actuellement.

CONTRE LA SPECULATION

Il vient d'être présenté à la Chambre des Communes par M. Parnell un projet de loi intitulé :

Acte à l'effet d'empêcher la spéculation illégitime dans la vente du beurre et du fromage ; en voici les termes.

1. Le présent acte peut être cité sous le titre : *Acte des ventes de beurre et de fromage*, 1898.

2. Le présent acte deviendra exécutoire le premier jour de janvier mil huit cent quatre-vingt-dix-neuf.

3. Quiconque, personnellement ou par l'intermédiaire d'un autre, (a) vend, ou (b) offre de vendre, ou (c) convient de vendre, ou (d) convient d'offrir en vente, du beurre ou du fromage qui, lorsque cette vente, offre ou convention est faite, n'a pas été fait et ne lui appartient pas ou n'appartient pas à quelque personne pour laquelle il est régulièrement autorisé d'agir, est coupable d'infraction et passible, sur

LE PRIX COURANT

A. & H. LIONAIS, - ÉDITEURS-PROPRIÉTAIRES.

Chambre 401, Bâtisse "New York Life."

Téléphone No 2547. Boîte de Poste No 917

Montréal, Canada.

ABONNEMENTS

(Strictement payables d'avance.)

Montréal et Banlieue, un an - - - - \$2 00

Canada et États-Unis un an - - - - 1 50

France et Union Postale, un an (15 francs) - - - - 3 00

Tout abonnement est considéré comme renouvelé faute d'avis contraire 15 jours avant l'expiration.

L'abonnement ne cesse que sur un ordre écrit adressé au bureau même du journal.

Il n'est pas donné suite à un ordre de discontinuer tant que les arrérages et l'année en cours ne sont pas payés.

Adresser toutes communications comme suit :

LE PRIX COURANT,

Montréal.

conviction sommaire, des punitions suivantes :

(a) Pour une première infraction, d'une amende de cinq cents piastres au plus, ou d'un emprisonnement, avec ou sans travail forcé, de pas plus de trois mois, ou de ces deux peines cumulativement ;

(b) Pour toute récidive, d'une amende de mille piastres au plus, ou d'un emprisonnement, avec ou sans travail forcé, de pas plus de six mois, ou de ces deux peines cumulativement.

4. Toute amende par le présent imposée, lorsqu'elle aura été recouvrée, sera partagée par moitié entre le dénonciateur et Sa Majesté.

5. Le Gouverneur en conseil pourra établir les règlements et nommer les officiers qu'il jugera nécessaires pour assurer la bonne exécution du présent acte ; et les règlements ainsi établis entreront en vigueur à dater de leur publication dans la *Gazette du Canada*, ou à compter de telle autre date qui sera fixée dans la proclamation lancée à ce sujet.

6. Rien de contenu au présent ne sera censé empêcher qui que ce soit qui sera régulièrement autorisé à agir pour celui ou ceux qui fourni-

ront du lait à une laiterie, beurrerie ou fromagerie, de vendre, offrir en vente ou convenir de vendre du beurre ou du fromage devant être fait à cette laiterie, beurrerie ou fromagerie.

NOTRE COMMERCE EXTÉRIEUR

Notre commerce extérieur suit une progression marquée. Si l'exercice 1896-97 indiquait une amélioration sérieuse sur le mouvement des années précédentes, l'exercice actuellement en cours de durée promet mieux encore. Nos exportations ont augmenté pendant les huit premiers mois de \$26,500,000 et nos importations de \$10,500,000, comparativement aux huit mois correspondants de 1896-97.

L'ouverture prochaine de la navigation nous promet un année exceptionnelle, d'autant plus que nous avons à vendre en abondance des grains, de la farine, des bois et des animaux, toutes choses qui font défaut cette année dans les pays européens où nos produits ont chance de trouver un facile débouché.

Cette situation prospère doit être pour le gouvernement un encouragement à doter nos ports de l'outillage qui leur manque. Avec plus de facilités pour les transports, avec plus de commodités pour le déchargement et le chargement des navires le coût des frais généraux qui incombent à la marchandise seront moins élevés et nos commerçants bénéficieront de la différence en tout ou en partie ou trouveront en vendant moins cher, à augmenter le chiffre de nos exportations.

En retour, nos importations augmenteront, car plus nous vendrons plus notre pouvoir d'achat deviendra grand.

L'Etat y trouvera son compte

puisque ses ressources de revenu résident presque entièrement dans les droits perçus sur les marchandises importées pour la consommation.

Le port de Montréal comme nous l'avons déjà démontré par des chiffres officiels est celui qui fournit à la nation la plus grosse part de ses revenus. Il est, en conséquence, nécessaire que l'attention du gouvernement se porte tout particulièrement sur les améliorations devenues nécessaires dans notre havre et sur le creusement du chenal qui y amène les navires transocéaniques. Nous avons des promesses à ce sujet ; il y a des études, des projets, des devis ; études, projets et devis ont été discutés. Il n'y a plus de temps à perdre désormais ; ce ne sont plus des paroles qu'il nous faut, mais des actes.

COMPLETEZ VOS RENSEIGNEMENTS

La *Gazette du Canada* donne tous les mois l'état des marchandises entrées pour la consommation dans le mois précédent. C'est un renseignement utile, mais qui serait bien mieux apprécié du commerce et de la finance, si en regard on voyait les chiffres correspondants du mois de l'exercice précédent et si, en outre, on faisait ressortir les chiffres pour l'exercice en cours et l'exercice précédent des importations à date. Ainsi, en février, nous avons parcouru huit mois de l'exercice en cours ; nous devrions trouver à la *Gazette du Canada* les importations des huit premiers mois de l'exercice 1897-98 et, en regard, celles des huit premiers mois de l'exercice 1896-97 ; c'est par des comparaisons seulement que la publication des chiffres peut être intéressante et utile ; les importations d'un mois ne signifient pas grand'chose pour le commerce, c'est le résultat de l'ensemble qui donne la vraie signification de notre commerce d'importation. Ce que nous disons des marchandises à l'importation s'applique également à celles à l'exportation.

Le commerce a intérêt certainement à savoir que, dans le mois de février il a été importé pour \$10,097,663.00 dont \$6,756,469.00 en marchandises imposables ; \$3,186,760.00 en marchandises entrant en franchise et \$154,434.00 en monnaie d'or et d'argent.

Mais il lui est bien plus utile encore de savoir que, depuis le commencement de l'exercice, il a été

importé pour \$63,785,000 de marchandises ; tandis que, pour les huit mois correspondants de l'exercice 1896-97 les importations n'ont été que de \$73,278,000. Cette comparaison dit quelque chose aux yeux du lecteur, tandis que le tableau actuel ne lui dit rien, et, s'il a besoin de se reporter en arrière, il lui faut faire un travail de recherches de plusieurs heures qu'il serait facile de lui éviter, si le personnel chargé de la statistique à la *Gazette du Canada* comprenait l'importance des renseignements qu'il doit au public.

Tels que publiés actuellement, les tableaux des importations et des exportations ne signifient rien ou bien peu de chose ; il dépend du Ministre du Commerce qu'ils soient intéressants et utiles pour tous. Nous pensons qu'il suffit de lui signaler cette lacune pour qu'il s'empresse d'y remédier. Il n'y aura qu'un écho dans le monde commercial pour l'en remercier.

LA SITUATION DU FROMAGE

Une vente à l'encan de 15,000 boîtes de fromage canadien, a eu lieu à Liverpool, et le câble nous a fait connaître que les ventes s'étaient faites de 35 à 37s, poids marqués et au comptant, ce qui équivaut à un prix de 38 à 40s aux conditions ordinaires du marché de Liverpool ; tandis que le prix du câble public est encore à 38s. Un autre câble adressé à un particulier diffère quelque peu et donne comme prix de vente pour ces 15,000 boîtes, de 32 à 38s ce qui équivaut à 6 et 7½c. net à Montréal. Quoiqu'il en soit, nos exportateurs ont été agréablement surpris, ils ne s'attendaient pas à un pareil résultat qui fait supposer que les bas prix payés pour le fromage en ont activé la consommation.

Dans l'intérêt de notre production future c'est un heureux présage que l'augmentation de cette consommation ; mais il ne faut pas perdre de vue néanmoins qu'il y a limite à tout. Notre production et nos exportations de l'année qui va finir ont atteint un développement inusité et n'ont pas peu contribué à la baisse des prix sur les marchés étrangers. L'ouvrier anglais, qu'on ne l'oublie pas, ne peut pas se nourrir exclusivement de fromage. La viande lui est également offerte à bon marché depuis que l'Australie et la République Argentine envoient sur les marchés anglais des cargaisons entières de bœufs et de

moutons en carcasses. Aussi préférerait-il encore se nourrir de viande quand elle sera proportionnellement moins chère que le fromage.

Le premier soin des patrons de fromagerie devra donc être d'éviter, cette année plus que jamais, la fabrication du *fodder cheese* qui, comme nous l'avons maintes fois répété déjà, jette du discrédit sur nos produits et qui, en outre, dans les circonstances présentes, aiderait encore au maintien des bas prix. Même en ne fabriquant pas de fromage de foin, cette année, on ne s'attend guère à voir des prix de début vraiment rémunérateurs pour le bon fromage provenant du lait des animaux en pâture. Il faudrait donc s'attacher à faire un peu plus de beurre et un peu moins de fromage et, dans tous les cas, il faudra surtout s'appliquer plus que jamais à ne faire que du fromage et du beurre d'excellente qualité. Il ne faut pas oublier que, quand il y a surabondance d'un produit sur le marché, c'est toujours la qualité inférieure du produit qui subit les plus fortes atteintes quant à la baisse des prix. La fabrication d'un bon article ne coûte pas plus cher que celle d'un mauvais, il demande plus de soins seulement ; et comme, en toutes choses, il faut bien faire ce que l'on fait, il faut faire de bon fromage et de bon beurre. Il ne faut pas être prophète pour prédire que, en 1898, ceux qui n'apporteront pas sur le marché des produits vraiment supérieurs tireront peu de fruit des produits de la laiterie.

Par fausse économie les patrons de fromagerie engagent encore parfois des fromagers qui sont plutôt des apprentis que des praticiens et, quand ils ont économisé quelques piastres sur le salaire de leur employé, ils s'imaginent avoir gagné quelque chose. C'est le contraire qui a lieu. Un bon fromager gagnera bien mieux un salaire un peu élevé qu'un apprenti ne gagnera des gages réduits. Un homme qui connaît son métier ne manque pas sa fabrication ; il tient compte de tous les faits de lieux et de temps, il sait se plier à toutes les circonstances de la fabrication ; ses produits sont toujours vendables et rapportent les plus hauts prix du marché sans jamais décevoir ses patrons. En supposant une différence de ½c, seulement par livre sur les produits de deux fromagers pendant toute une saison. l'écart représente, en fin de saison, une somme de piastres respectable qui doit faire

réfléchir les directeurs de fromagerie. Or il est avéré que souvent un bon fromager obtient $\frac{1}{4}$ de plus qu'un mauvais ouvrier pour les produits de sa fabrication. La conclusion est qu'il ne faut employer que de bons fromagers et laisser les autres se perfectionner avant de leur confier la direction d'une entreprise.

Avant de terminer, nous croyons devoir à nouveau conseiller aux petits fabricants de s'unir entre eux, de cesser leurs rivalités. La fabrication en grand est moins onéreuse que la fabrication en petit. Là où il existe deux, trois ou quatre fromageries parfois, une seule suffirait pour la quantité de lait à traiter. Réunies, ces fromageries auront moins de frais généraux que si elles restent séparées, par conséquent l'économie réalisée sera leur premier bénéfice et peut-être même souvent leur seul bénéfice. Là où il faut aujourd'hui quatre fromagers, souvent un seul suffira avec un aide pour traiter la même quantité de lait; les patrons seront bien aises de se partager la différence des salaires. Ce sera leur premier profit.

Mais, en aucune façon, nous ne conseillerons à nos fabricants de la province de Québec d'imiter l'exemple de quelques fromageries d'Ontario qui, malgré les avertissements et en dépit de leurs intérêts futurs sinon immédiats ont commencé ou s'appêtent à faire du fromage de foin.

LA SITUATION DES BANQUES

Les dépôts du public dans les banques sont restés à peu près stationnaires durant le mois de février. Nous ne constatons qu'une diminution de \$160,000, ce qui est peu quand on songe que, dans ce mois, beaucoup de gens sont obligés de vivre sur leurs économies, tant à la ville qu'à la campagne; que des sommes assez rondes ont été retirées par les nombreux partants qui se rendent au Klondyke et que le commerce de détail ne brille généralement pas dans ses encaissements en février. Car la diminution ci-dessus, nous devons l'ajouter, est plutôt le résultat des retraits de fonds du commerce, puisque les dépôts remboursables après avis, ceux de l'épargne, ont augmenté au contraire de \$95,000.

Le chiffre de la circulation est en gain de \$800,000 sur le mois précédent, de \$5,420,000 sur le mois de février 1897 et de \$6,000,000 sur le mois correspondant de 1896.

Une augmentation de la circulation de la monnaie signifie augmentation dans le mouvement des marchandises et comme chaque opération commerciale doit laisser après elle un bénéfice pour le vendeur, c'est avec satisfaction que le public accueille l'assurance d'une amélioration dans la circulation, amélioration qui s'est d'ailleurs bien maintenue depuis près d'un an.

Nous sommes entrés réellement dans une période de prospérité; on en peut juger ailleurs par les chiffres que nous donnons des importations et des exportations des huit premiers mois de l'exercice en cours.

La confiance qui existait dans les sphères commerciales avait besoin d'être partagée par le monde financier pour qu'elle pût porter des fruits au lieu de rester un pur sentiment. La confiance est donc aussi partagée par nos institutions financières qui, sans se départir de leur prudence habituelle, prennent part au mouvement de reprise et l'encouragent de leurs capitaux.

Les escomptes et avances qu'elles ont fait au commerce ont augmenté de \$4,100,000 en février. Elles ont en outre avancé sur titres et valeurs mobilières une nouvelle somme de \$1,500,000.

Elles auraient donc pu augmenter davantage encore leur circulation, mais elles ont sans doute trouvé plus profitable de rappeler une partie des fonds qu'elles avaient en Angleterre et aux États-Unis, et de diminuer le montant des espèces qu'elles avaient en caisse.

Ainsi, au lieu d'être créancières des banques anglaises pour \$14,000,000 en janvier, elles ne l'étaient plus que de \$10,000,000 à fin février; elles ont également diminué de \$2,400,000 leur crédit dans les banques américaines.

La somme en caisse accusent une diminution de \$1,500,000 mais d'autre part les valeurs mobilières en portefeuille se sont accrues de \$2,250,000 environ, provenant fort probablement du dernier emprunt fédéral, souscrit, comme on le sait par nos banques canadiennes.

En somme, la situation est bonne et l'avenir est plein de promesses. Une bonne loi sur les faillites viendra, nous en avons l'espoir, étayer, pendant cette session même, les bonnes dispositions du commerce et des banques.

Ci-dessous le résumé de la situation des banques au 31 janvier et au 28 février :

PASSIF.	31 janvier 1898	28 février 1898
Capital versé.....	\$ 62,292,614	62,294,922
Réserves.....	27,580,999	27,580,999
Circulation.....	\$ 35,011,722	35,823,923
Dépôts des gouvernements.....	7,437,798	6,819,130
Dépôts du public remb. à demande.....	79,195,911	78,939,572
Dépôts du public remboursables après avis..	140,704,038	140,799,375
Dépôts ou prêts d'autres banques garantis.....
Dépôts ou prêts d'autres banques non garantis..	3,300,764	2,821,895
Balances dues à d'autres banques au Canada...	196,982	185,007
Balances dues à d'autres banques à l'étranger...	376,143	509,585
Balances dues à d'autres banques en Angleterre.	1,058,837	2,067,557
Autres dettes.....	551,358	731,345
Totaux du Passif....	\$267,533,734	268,697,468
Augmentation.....		\$863,734
ACTIF.		
Espèces.....	\$ 8,498,424	\$ 8,619,198
Billets du Dominion....	16,422,086	14,873,224
Dépôts en garantie de la circulation.....	1,883,067	1,883,067
Billets et chèques d'autres banques.....	9,168,922	9,775,768
Prêts à d'autres banques en Canada, garantis....
Dépôts faits à d'autres banques au Canada...	4,485,359	3,918,650
Dû par d'autres banq. sur échanges journaliers...	165,406	319,781
Balances dues par banques étrangères.....	23,15,439	20,793,570
Balances dues par banques anglaises.....	15,101,661	12,109,646
Obligations fédérales....	4,572,955	4,800,686
Valeurs mobilières.....	30,577,281	32,819,699
Prêts sur titres et valeurs	20,001,729	21,497,983
Escomptes et avances en cours.....	207,532,321	211,659,749
Prêts aux gouvernements	1,086,965	1,264,404
Effets en souffrance....	3,230,417	3,223,918
Immeubles.....	2,143,100	2,153,466
Hypothèques.....	558,085	581,283
Immeubles occupés par les banques.....	5,476,375	5,751,886
Autres créances.....	1,708,421	1,520,786
Totaux de l'Actif....	\$355,897,624	\$357,576,974
Augmentation.....		\$1,679,350

LE FODDER CHEESE

Notre article sur la situation du fromage était écrit quand nous avons eu connaissance de la circulaire suivante de la Ingersoll Packing Co,—une des plus importantes maisons d'exportation de fromage de la province d'Ontario—adressée aux fabricants de fromage. Nous entrons trop dans les vues exprimées par la circulaire pour ne pas en donner la traduction à nos lecteurs :

Ingersoll, Ont., 21 mars 1898.

Aux fabricants de fromage.

Nous croyons que les fabricants d'Ingersoll ne consultent que leurs propres intérêts en ne fabriquant pas de "fodder cheese" pendant cette saison, particulièrement parce que c'est, pour dire le moins, un article peu désirable et qui jette du discrédit sur tout le fromage manufacturé en saison.

Nous savons tous que les conditions ne sont pas favorables, dans les premiers mois du printemps, à la fabrication du fromage. S'il s'en fabrique, ces fro-

gages, naturellement, trouveront leur écoulement de l'autre côté de l'Océan, et constitueront un facteur important dans la dépression du marché lorsque les produits manufacturés en bonne saison seront mis en vente. Bien plus, le "fodder cheese" s'abîme aussitôt que le temps des chaleurs arrive et déprécie le fromage canadien en général.

En ne commençant pas la fabrication avant le 1er ou le 15 de mai, on donnera aux importateurs de l'autre côté de l'Océan, l'occasion de se débarrasser de leur vieux stock, et de cette manière, nous serons en mesure de commencer la nouvelle saison sur de meilleures bases. Les importateurs ont perdu considérablement sur leurs achats de la saison dernière, pour lesquels ils ont payé des prix très rémunérateurs (et un grand nombre d'entr'eux ont actuellement encore de forts stocks), et l'argent ainsi perdu a été reçu par les fabricants Canadiens de fromage.

Il est donc de l'avantage indiscutable de tous ceux qui s'intéressent consciencieusement au fromage canadien de faire tout en leur pouvoir pour veiller à ce qu'il ne se fabrique pas de "fodder cheese." En discutant cette question avec plusieurs de nos fabricants les plus en vue, nous constatons qu'ils dénoncent hautement la fabrication du "fodder cheese."

Le prix des beurres de crèmeries et de fermes est plus élevé qu'il n'a été, depuis des années, au printemps, en partie à cause de la sécheresse en Australie, et le lait peut être utilisé à la fabrication de beurre avec plus de profit qu'à celle du "fodder cheese."

Les patrons, fabricants de fromage, vendeurs et acheteurs, devraient tous mettre de côté l'intérêt particulier et agir de concert pour servir les meilleurs intérêts de cette industrie.

Bien sincèrement à vous,

INGERSOLL PACKING CO.

26me RAPPORT ANNUEL

DE LA

Confederation Life Association

La 26me assemblée annuelle de la Confederation Life Association a eu lieu mardi, le 15 mars courant, à 3 hrs. p.m., au bureau principal de la Compagnie, rues Yonge, Richmond & Victoria, à Toronto.

Un grand nombre d'actionnaires et d'assurés étaient présents.

M. W. H. Beatty, vice-président fut appelé à présider l'assemblée et M. J. K. Macdonald, directeur-gérant, est nommé secrétaire de l'assemblée.

Après les formalités d'usage, le rapport et la situation financière des opérations de l'Association pour l'année 1897 ont été présentés, comme suit :

Rapport

L'année 1887, comme quelques-unes de celles qui l'ont précédée, exigeait beaucoup d'attention et de prudence, tant en ce qui regardait l'obtention d'assurances nouvelles, qu'en ce qui concernait le placement des fonds. Il eut certainement été possible à vos directeurs d'augmenter considérablement le volume des affaires nouvelles, mais on a cru plus sage de suivre la politique conservatrice du passé, et réaliser un volume

plus modéré, mais d'affaires sûres, à un coût raisonnable.

Les porteurs de polices et les actionnaires remarqueront avec satisfaction que tandis qu'un montant d'assurances nouvelles a été réalisé, dépassant légèrement celui de 1896, ce montant a été obtenu, et toute l'administration des affaires de l'association a été conduite, à un coût effectivement moins élevé que celui de cette année 1896.

Le nombre total de demandes d'assurances reçu durant l'année a été de 2,164 représentant \$3,332,485 d'assurances; 2,072 pour \$3,143,285 ont été approuvées, et les polices émises en conséquence; 85 pour \$182,200 ont été déclinées et 7 pour \$7,000 étant incomplètes ont été ajournées. En y incluant les additions de bonus, les affaires nouvelles pour l'année se chiffrent par \$3,168,172. Le total des polices en vigueur à la fin de l'année était de 28,332,005, sous le régime de 18,915 polices assurant 16,427 vies.

Dans l'évaluation des obligations de polices et d'annuités, pour toutes les affaires réalisées depuis le 31 décembre 1895, on s'est basé sur un taux de 3½ p. c. seulement.

Vos directeurs ont la satisfaction de pouvoir vous annoncer une très notable amélioration dans les revenus des propriétés acquises dans la ville de Toronto et, en présence de l'amélioration dans les affaires à laquelle on s'attend généralement, on compte sur un revenu encore supérieur pour l'année courante.

Ils sont également très heureux de rapporter que le paiement de l'intérêt sur le compte des hypothèques a été beaucoup meilleure que par les années passées. Les collections ont été d'environ 16 pour cent plus fortes que celles de 1896, tandis que le montant dû et impayé le 31 décembre dernier était inférieur de 25 pour cent qu'à la date correspondante de 1896.

On peut ajouter que plusieurs propriétés immobilières ont été vendues dans le courant de l'année, afin de réaliser les montants dus à la Compagnie.

Les réclamations mortuaires durant l'année se sont élevées à la somme de \$243,824. Cette somme a été répartie sur 140 polices assurant 119 vies. Tout en se maintenant dans les limites des tables de mortalité, la proportion des décès est plus forte que d'habitude dans l'expérience de notre Compagnie; le montant payé est dû en grande partie à ce que plusieurs vies portant de grosses assurances sont arrivées à terme, ce qui augmente sensiblement les proportions. Ce qui précède, étant donnés les risques de vie et l'âge de la Compagnie, atteste hautement la vigilance apportée par les directeurs en n'admettant que des personnes en bonne santé.

Il est bon d'appeler l'attention sur le fort montant payé par l'Association, pendant l'année écoulée, à ses porteurs de polices et annuitaires, et particulièrement sur la somme de près de \$90,000 DE PROFITS DISTRIBUÉS AUX PORTEURS DE POLICES. Le total des paiements, y compris \$8,031, montant reçu pour des réassurances et qui est déduit des réclamations mortuaires dans l'état financier, a été de \$511,752.62. On peut mentionner aussi que, depuis son organisation, cette association a payé un total de \$1,034,214.74 DE PROFITS EN ESPÈCES jusqu'à la fin de l'année à ses porteurs de polices, montant équivalent à 43 pour cent du total des récla-

mations mortuaires durant le même espace de temps.

Les états financiers accompagnant ce rapport établissent les transactions de l'association et sa situation au 31 décembre dernier.

Les auditeurs ont rempli leurs devoirs avec la plus stricte attention, et ont fait leur examen de mois en mois. Leur rapport est joint à l'état financier.

Les directeurs se font un plaisir de déclarer que le personnel du bureau de même que le personnel du dehors continue à remplir ses devoirs avec activité et efficacité.

Tous les directeurs sortent de charge, mais ils sont rééligibles.

W. P. HOWLAND, Président.

J. K. MACDONALD, Directeur-Gérant.

ETAT FINANCIER

RECETTES	
Primes (net).....	\$931,561 02
Intérêts et rente (net).....	252,966 23
	\$1,184,527 25
DEPENSES	
Aux porteurs de Police	
Réclamations par suite de	
décès (net).....	\$243,525 75
Dotation.....	93,353 00
Annuité.....	9,851 34
Polices cédées.....	66,993 84
Profits de caisse.....	89,994 69
	\$503,721 02
Depenses, salaires, commissions etc.....	206,411 10
Dividendes aux actionnaires.....	15,000 00
Balance.....	459,394 53
	\$1,184,527 25
BILAN	
ACTIF	
Hypothèques.....	\$2,683,997 52
Bons et obligations.....	1,061,275 63
Propriétés, y compris les bâtisses de Toronto et Winnipeg.....	1,401,166 18
Prêts sur actions.....	94,343 58
Prêts sur polices de la compagnie.....	675,365 18
Divers.....	8,929 95
Argent en banque et en caisse.....	30,361 43
Primes en suspens ou ajournées, net.....	172,344 65
Intérêts et rentes dues et accrues.....	110,905 16
	\$6,237,689 28
PASSIF	
Fonds d'assurance et d'annuité à 3½ p.c. et 4½ p.c.....	\$5,673,813 00
Pertes, par suite de décès (non réglées).....	16,557 00
Balance des profits déclarés aux assurés.....	96,018 76
Capital-actions versé.....	100,000 00
Depenses générales et toutes autres dettes.....	14,493 78
Surplus de caisse sur tout le passif.....	336,806 74
	\$6,237,689 28
Surplus de caisse sur tout le passif.....	\$ 336,806 74
Capital-actions payé comme dividendes.....	100,000 00
Capital-actions souscrit, non appelé.....	900,000 00
	\$1,336,806 74

J. K. MACDONALD,

Directeur-Gérant.

Rapport des Auditeurs

Nous avons l'honneur de faire rapport que nous avons terminé l'addition des livres de l'Association pour l'année expirant le 31 décembre 1897, et avons examiné les pièces justificatives qui s'y rapportent et certifions que les états financiers correspondent aux livres et sont corrects.

Les valeurs portées à l'actif (à l'exception de celles fournies au gouvernement du Canada se montant à \$81,500 et celles déposées entre les mains du gouvernement de Terre-Neuve, se montant à \$25,000) ont été examinées et comparées aux livres de l'Association et sont correctes et correspondent à l'inventaire et au Ledger.

Les balances en banque et le comptant sont certifiés exacts.

W. R. HARRIS
R. F. SPENCE,
Auditeurs.

Toronto, 22 février 1898.

Le président, M. W. H. Beatty, en proposant l'adoption du rapport fit ressortir l'état satisfaisant des affaires de l'association et constata que les nouvelles polices pour l'année 1898 accusaient une augmentation satisfaisante de leur nombre comparativement à l'année 1897 à pareille date.

Plusieurs porteurs de polices et actionnaires présents parlèrent en termes flatteurs du succès qui a couronné les opérations de l'Association; puis, le rapport fut adopté à l'unanimité.

Un vote de remerciements, chaudement appuyé par l'assistance, fut adopté en faveur des Directeurs, Officiers, Auditeurs, Médecins, employés et représentants de l'Association, pour leurs loyaux services durant l'année.

Tous les directeurs sortants ont été réélus, c'est-à-dire Hon. Sir W. P. Howland, M. Edward Hooper, M. W. H. Beatty, Hon. Jas Young, M. S. Nordheimer, M. W. H. Gibbs, M. A. McLean Howard, M. Walter S. Lee, M. A. L. Gooderham, M. W. D. Matthews, M. Geo. Mitchell; M. Frederick Wyld et M. J. K. Macdonald.

A une réunion du nouveau bureau de direction qui a eu lieu immédiatement après l'assemblée annuelle, l'Hon. Sir W. P. Howland, K. C. M. G., C. B., a été réélu Président et MM. Edward Hooper et W. H. Beatty, Vice-Présidents.

LE COMMERCE AUX ETATS-UNIS

(Suite et fin)

Exportations principales des Etats-Unis

	Milliers de francs.
Coton	1.155
Céréales.....	989
Viandes	686
— sur pied	216
Fer.....	288
Pétrole.....	282
Cuivra.....	165
Bois.....	155
Tabac.....	123
Cotonnades	105
Quir.....	96
Houille.....	55
Bois ouvré.....	55
Résines.....	46
Huiles de graines.....	35
Fruits.....	39
Bicyclettes.....	35
Graines.....	30
Machines agricoles.....	26
Paraffine.....	25
Tabac ouvré.....	25
Phosphates.....	25

Comme on pouvait l'attendre d'un pays neuf, qui s'offre à la colonisation, c'est vers la terre, rarement ingrate, que se sont portés les premiers efforts. Les produits agricoles surabondent; il y a trop de coton, il y a trop de blé, il y a trop de bétail. Les prix baissent et les expéditions sur les marchés de l'ancien monde se multiplient avec leurs

effets, heureux peut-être pour la consommation générale, mais malheureux souvent pour la ferme européenne, moins pourvue de terres vastes, jeunes, fertiles, moins affranchie de loyers ou de taxes, moins outillée de matériel moderne.

Les mines et les forêts ont de même offert à l'activité américaine une ressource d'accès facile: il y a certainement surproduction de bois et destruction regrettable de forêts; il y a certainement abondance extrême de fer, de plomb, de cuivre. La production de l'argent dépasse toute mesure et le prix de l'once est plus bas qu'il n'a jamais été, à la détresse d'une moitié de notre globe qui ne peut plus compter sur des cours fixes pour régler ses opérations commerciales. On ne se plaint pas encore de la surabondance de l'or qui s'exploite aussi aux Etats-Unis avec une ardeur fébrile. Tous ces produits surabondants doivent trouver un exutoire au dehors.

La production industrielle, la dernière en général à se bien constituer parce qu'elle exige des capitaux accumulés, s'est également développée et, dans beaucoup de branches, est déjà très supérieure aux besoins du pays. De là, encore, la nécessité d'aller chercher des marchés au dehors.

En temps ordinaires, les produits agricoles forment les sept dixièmes de l'exportation et les produits industriels les deux dixièmes. En 1897, le produit industriel représente, à la sortie, 26 p.c., au lieu de 20 p.c., et le produit agricole 66 p.c., au lieu de 70 p.c. Il n'y a aucune raison pour que ces exportations ne se développent pas davantage, au fur et à mesure du développement de la puissance productrice des Etats-Unis, du moment que tous les pays ouvrent leurs marchés aux articles américains.

Voici la liste des neuf Etats dans lesquels le négoce américain trouve ses meilleurs débouchés:

Grands clients des Etats-Unis

	Millions de francs.
Angleterre.....	2.435
Allemagne.....	625
Canada.....	330
France.....	280
Pays-Bas.....	255
Belgique.....	165
Italie.....	105
Japon.....	65
Brésil.....	60

L'Europe prend de beaucoup la plus large part de ces marchandises: elle en absorbe plus des quatre cinquièmes, soit 4,067 sur 5,260 millions. Si on y ajoute la part du Ca-

nada, de 330 millions, on voit de quel prix les marchés européen et canadien sont pour le producteur américain qui, sans ces débouchés, serait fort empêché de placer les marchandises en excès qui l'encombre et qui avilissent ses ventes. Il est curieux de noter pourtant que cette clientèle spéciale, si utile, si indispensable au fermier américain, est précisément celle que le manufacturier des Etats-Unis cherche et réussit à désobliger en l'éliminant durement, quand elle tente de venir ici échanger, à titre de réciprocité, produit contre produit. Il en résulte un sentiment de mécontentement, d'irritation, qui ne peut que mal servir des relations internationales dont la cordialité devrait être le caractère essentiel. Chaque pays, avec ses aptitudes particulières, devrait être admis à faire bénéficier l'union de ce qu'il peut offrir pour l'accroissement du bien-être général. Il n'en est pas ainsi et, au lieu de voir les rapports de mutuelle confiance s'accroître, c'est probablement le contraire qui résulte de ces luttes sourdes de tarifs, ruineuses pour les transactions.

L'Angleterre, grand pays d'entrepôt, reçoit évidemment des marchandises qu'elle répartit ensuite dans les diverses parties du monde; il en doit être de même de l'Allemagne et des Pays Bas qui sont les portes d'entrée par lesquelles l'Autriche et la Suisse s'approvisionnent. Les statistiques de sortie, moins rigoureuses que les statistiques d'entrée, sont sujettes à caution, quant aux indications qu'elles fournissent sur les destinations ou sur les valeurs des exportations.

Un procès assez curieux a été intenté ces temps derniers par une chambre syndicale de pharmacie contre un M. Michaud qui prétendait que son adversaire, n'étant pas muni du diplôme de pharmacien exploitait la "Pharmacie nouvelle" de la Châtre, près de Châteauroux. Il aurait fait venir de Paris, dans ce but, un pharmacien diplômé M. Manceaux qui délivrait bien effectivement les médicaments, mais M. Michaud conservait constamment les clefs de la caisse et les transactions se faisant en son nom, le syndicat prétendait que celui-ci était le réel propriétaire de l'établissement et que M. Manceaux n'était que son prête-nom, et que par conséquent la loi était tournée. Le tribunal a admis les arguments du défendeur et condamné ses adversaires aux frais et à 1.000 francs de dommages-intérêts.

VOUS Y REVIENDREZ

Votre rhume sera si bien et si vite guéri par le BAUME RHUMAL que vous ne voudrez plus d'autres remèdes.

ETAT DE SITUATION DES BANQUES à fonds social au 28 Février 1897

PASSIF

NOM DE LA BANQUE.	Capital souscrit.	Capital versé.	Fonds de réserve.	Dividende déclaré. Taux annuel.	Billets en circulation.	Balance due au gouvernement fédéral. Deduction faite des avances sur crédits ouverts sur bordereaux de paie, etc.	Balance due aux gouvernements provinciaux.	Dépôts du public remboursables à demande.
ONTARIO.								
Bank of Toronto	Toronto. 2,000,000	2,000,000	1,800,000	10	1,189,958	24,576	120,000	4,061,952
Canadian Bank of Commerce	do 6,000,000	6,000,000	1,000,000	7	3,163,322	59,834	351,098	5,981,633
Dominion Bank	do 1,500,000	1,500,000	1,500,000	12	1,295,872	22,671	165	3,493,210
Ontario Bank	do 1,000,000	1,000,000	65,000	5	821,825	15,899	159,634	1,311,208
Standard Bank	do 1,000,000	1,000,000	600,000	8	864,106	18,507	83,921	1,628,075
Imperial Bank of Canada	do 2,000,000	2,000,000	1,200,000	8	1,667,101	23,750	511,754	3,377,774
Traders do	do 700,000	700,000	10,000	6	681,590		94,230	1,164,031
Bank of Hamilton	Hamilton. 1,250,000	1,250,000	725,000	8	1,230,811	19,350	63,248	2,067,365
Bank of Ottawa	Ottawa. 1,500,000	1,500,000	1,125,000	8	1,181,800	27,959	100	1,476,317
Western Bank of Canada	Oshawa. 500,000	384,140	112,000	7	265,700			178,400
QUEBEC.								
Bank of Montreal	Montreal 12,000,000	12,000,000	6,000,000	10	5,504,512	2,630,958	248,341	24,320,054
Bank of British North America	do 4,866,666	4,866,666	1,338,333	5	1,255,950	3,304	43,489	3,300,506
Banque du Peuple	do 1,200,000	1,200,000			19,533			
Banque Jacques-Cartier	do 500,000	500,000	235,000	6	444,480	18,912	50,000	1,509,974
Banque Ville-Marie	do 500,000	479,620	10,000	6	316,765	5,379		273,986
Banque d'Hochelega	do 1,000,000	990,800	400,000	7	920,944	20,315	58,485	991,922
Molson's Bank	do 2,000,000	2,000,000	1,500,000	8	1,642,768	21,563	9,523	4,434,061
Merchants' Bank of Canada	do 6,000,000	6,000,000	3,000,000	8	2,786,332	206,433	102,047	3,564,022
Banque Nationale	Québec. 1,200,000	1,200,000	50,000	6	993,210	4,728	119,114	983,246
Quebec Bank	do 2,500,000	2,500,000	600,000	6	1,026,854	39,792	65,992	2,748,321
Union Bank of Canada	do 1,500,000	1,493,250	325,000	6	1,239,198	3,553	526,822	1,196,217
Banque de St. Jean	St. Jean. 500,200	261,499	10,000	4	113,992		57,430	39,599
Banque de St. Hyacinthe	St. Hyacinthe. 504,600	313,010	75,000	6	204,369		31,295	77,072
Eastern Townships Bank	Sherbrooke. 1,500,000	1,500,000	785,000	7	850,598	24,900	112,355	690,965
NOUVELLE ECOSSE.								
Bank of Nova Scotia	Halifax. 1,500,000	1,500,000	1,600,000	8	1,239,355	276,633		2,178,649
Merchants' Bank of Halifax	do 1,500,000	1,500,000	1,175,000	7	1,005,973	84,908		2,174,902
People's Bank	do 700,000	700,000	220,000	6	508,941	6,217		629,949
Union Bank	do 500,000	500,000	225,000	7	375,010	2,922		250,013
Halifax Banking Company	do 500,000	500,000	350,000	7	433,824	23,074		458,686
Bank of Yarmouth	Yarmouth. 300,000	300,000	49,000	6	78,604	14,283		81,230
Exchange Bank of Yarmouth	do 280,000	250,075	30,000	5	33,892			34,377
Commercial Bank of Windsor	Windsor. 500,000	348,380	113,000	6	122,715	3,820		109,883
NOUVEAU BRUNSWICK.								
Bank of New Brunswick	St. John. 500,000	500,000	600,000	12	434,873	41,604		512,160
People's Bank	do Fredericton. 180,000	180,000	120,000	8	128,617	5,337		54,148
St. Stephen's Bank	do St. Stephen. 200,000	200,000	45,000	5	95,432	11,861		73,818
Grand Total y compris Manitoba et Col. Brit. et l'île du P. E.	63,050,148	62,294,922	27,580,999		35,823,923	3,976,950	2,842,189	78,939,572

NOM DE LA BANQUE.	Dépôts du public remboursables après avis ou à une date fixe.	Emprunts faits à d'autres banques ou dépôts faits par d'autres banques en Canada, garantis.	Dépôts remboursables sur demande ou après avis, ou à une date fixe faits par d'autres banques en Canada.	Dû à d'autres banques en Canada.	Dû à des agences de la banque ou à d'autres banques ou agences dans les pays étrangers.	Due à des agences de la banque ou à d'autres banques ou agences dans le Royaume-Uni.	Engagement non compris dans les items qui précèdent.	Total du passif.
ONTARIO.								
Bank of Toronto	Toronto. 5,912,680		109,150	7,450	8,058		730	11,734,556
Canadian Bank of Commerce	do 15,572,350		410,738	16,265	24,684	135,803	2,462	25,719,092
Dominion Bank	do 9,220,102							14,032,062
Ontario Bank	do 3,472,748		69,264	14,779		325,891		6,291,249
Standard Bank	do 4,698,509					94,671		7,387,792
Imperial Bank of Canada	do 7,094,812		7,443	1,311				12,693,947
Traders do	do 3,663,937			1,183				5,797,807
Bank of Hamilton	Hamilton. 4,403,040		8,030			192,844		8,887,150
Bank of Ottawa	Ottawa. 4,507,164		3,833			195,303		7,109,537
Western Bank of Canada	Oshawa. 1,188,492				1,970	8,880	15,023	1,656,496
QUEBEC.								
Bank of Montreal	Montréal. 13,919,959		742,101	28,502			48,053	17,437,472
Bank of British North America	do 6,013,563		15,771	85	249,733		12,110	10,894,513
Banque du Peuple	do 1,835,776			561		4,874	5,712	1,896,461
Banque Jacques-Cartier	do 2,716,261							3,739,629
Banque Ville-Marie	do 1,086,992							1,631,822
Banque d'Hochelega	do 3,329,243			1,203	29,190	7,471	64,734	5,423,511
Molson's Bank	do 6,875,331		190,762	3,386			95	13,177,492
Merchants' Bank of Canada	do 8,576,713		699,269	63,013			2,278	16,000,111
Banque Nationale	Québec. 2,225,433		100,000	1,606	26	41,300		4,47,666
Quebec Bank	do 5,071,211		42,416	2,252				9,028,841
Union Bank of Canada	do 3,987,436		5,010	10	30,545	1,821		6,990,615
Banque de St. Jean	St. Jean. 197,758						647	409,427
Banque de St. Hyacinthe	St. Hyacinthe. 902,843							1,215,580
Eastern Townships Bank	Sherbrooke. 3,538,030						5,730	5,162,669
NOUVELLE ECOSSE.								
Bank of Nova Scotia	Halifax. 7,607,523		153,301	15,711	111,795	44,426		12,024,397
Merchants' Bank of Halifax	do 4,795,864		79,735		33,867	564,015	1,883	8,831,240
People's Bank	do 749,543		17,797				21,604	1,934,054
Union Bank	do 1,436,210		14,406			42,617	36,634	2,157,815
Halifax Banking Company	do 2,197,789		20,000	2,427		10,641	2,085	3,155,430
Bank of Yarmouth	Yarmouth. 502,724							636,821
Exchange Bank of Yarmouth	do 92,463							162,416
Commercial Bank of Windsor	Windsor. 591,851		20,020				11,023	859,293
NOUVEAU BRUNSWICK.								
Bank of New Brunswick	St. Jean. 1,347,336		50,864					2,386,778
People's Bank	do Fredericton. 212,880		1,291					102,275
St. Stephen's Bank	do St. Stephen. 185,410			257	674		355	367,808
Grand Total y compris Manitoba et Col. Brit.	140,799,375		2,821,895	185,007	509,585	2,067,557	731,345	268,697,468

Maison de gros en Epicerie, Vins et Liqueurs

Importations directes des lieux de provenance, de tous les articles qui font l'objet de son commerce.
Assortiment complet en marchandises de première nécessité, telles que

THÉS, CAFÉS, SUCRES, MELASSES, SIROPS, FRUITS SECS, POISSONS, ETC.

GRANDE VARIÉTÉ DE FINES DENRÉES ET CHOIX CONSIDÉRABLE DE VINS ET LIQUEURS DES MEILLEURES MARQUES DONT ELLE A LE MONOPOLE DE PLUSIEURS

HUDON, HEBERT & CIE, 41, rue St-Sulpice, et
22, rue De Bresoles,
MONTREAL

LA SUPPRESSION DE LA FUMÉE

On dit le problème résolu par un ingénieur autrichien, M. Fritz Maier. Son procédé fort simple serait cependant très pratique et permettrait d'effectuer d'importantes économies sur le combustible. A la suite d'essais fait par des spécialistes, une commission parlementaire fut nommée, et aujourd'hui, après des expériences absolument concluantes, le ministère de la marine autrichien a résolu d'appliquer le système de M. Fritz Maier.

Voici sur quel principe, dit-on, est basée l'invention de l'ingénieur autrichien :

Un feu sans fumée peut être produit seulement : 1o lorsque la porte du fourneau reste toujours close ; 2o lorsque le combustible est ajouté par petites quantités ; 3o lorsqu'on attise le feu sans laisser pénétrer l'air au-dessus du foyer.

M. Fritz Maier est parvenu à ces résultats au moyen d'un ingénieux chauffeur automatique qui alimente le feu régulièrement et par petites quantités sans que l'air puisse pénétrer dans le foyer.

Ce système est appliqué depuis six mois dans la grande manufacture de MM. Tanner, Laersch et Cie,

près de Vienne. Durant ce laps de temps, l'économie de combustible a été exactement de 33 p.c. Quant à l'économie de main-d'œuvre, un seul homme accomplit la besogne de dix chauffeurs.

L'invention de l'ingénieur autrichien est applicable avec un égal succès aux bateaux à vapeur, aux locomotives et aux manufactures.

Ajoutons que l'amirauté anglaise va mettre à l'essai ce nouveau système, qui, outre la grande économie de charbon, permettra de supprimer sur les grands cuirassés anglais au moins 80 chauffeurs sur 100.

Ventes de Fonds de Banqueroute par les Curateurs

Par Lamarche & Benoit, le stock de Camille Hénault consistant en farine etc. à François Gélinas moyennant 81 $\frac{1}{2}$ c dans la piastre et les dettes de livres à Gaspard Deserre à 34 $\frac{1}{2}$ dans la piastre.

Par Kent & Turcotte, le stock de D. C. Francœur & Fils, de Coaticook, consistant en nouveautés et chaussures à A. Ouimet moyennant 41 $\frac{1}{2}$ dans la piastre et les dettes de livres à 19c dans la piastre à Mde A. Francœur.

Par Kent & Turcotte, le stock de V. Sarno, consistant en bijouteries et objets d'art à W. C. Boyle moyennant 50c dans la piastre.

Par Lamarche & Benoit, le stock de Mde John Moisan, magasin général à Drummondville, à W. Watkins moyennant 65 $\frac{1}{2}$ dans la piastre et les dettes de livres à 11c dans la piastre à Bonnin & Major.

Par Lamarche & Benoit à Camille Lalonde, les dettes de livres suivantes : G. Daoust, magasin général de l'Isle Perrot, à 1c dans la piastre ; H. B. Laffeur & Cie, magasin général, de Ste-Adèle, à 1 $\frac{1}{2}$ dans la piastre ; E. E. Normandin, boulanger, de Longueuil, à 8c dans la piastre ; la Cie d'Imprimerie du Canadien, à 1c dans la piastre ; de P. Gauthier, magasin général, de Papi-neauville, à 1 $\frac{1}{2}$ dans la piastre.

Par Lamarche & Benoit, les dettes de livres de Henry Fauteux, quincaillerie, de Ste-Cunégonde à A. Bertin & Cie, moyennant 2 $\frac{1}{2}$ dans la piastre.

RAPPORT DE PATENTES

Nos lecteurs trouveront ci-après le seul rapport complet des brevets d'invention accordés cette semaine à des inventeurs Canadiens par le gouvernement Américain. Ce rapport est préparé spécialement pour ce journal par M.M. Marion & Marion, solliciteurs de brevets, 185, rue St Jacques, Montréal. 600,672—William H. Harvey, Toronto :

Locomotive pour enlever la neige ou la glace.

600,534—Reinhard Hoffmeister, Vancouver ; Frein et marchepieds pour bicycles.

600,676—Joseph Moses, Toronto : Ecope. 28,388—James Fax, Toronto : Jouet (dessin).

600,676—Robert E. Menzie, Toronto : Appareil pour mesurer le drap.

H. LAPORTE, J. B. A. MARTIN,
J. O. BOUCHER,

Maison fondée 1870

L. A. DELORME, J. ETHIER,
J. A. MARTIN.

LAPORTE, MARTIN & CIE

...EPICIERS EN GROS...

72 À 78, RUE ST-PIERRE, MONTREAL

—SEULS REPRÉSENTANTS AU CANADA, DE—

PHILIPPE RICHARD, COGNAC, FRANCE.

Vve AMIOT, SAUMUR, FRANCE.

MITCHELL & CO., BELFAST ET GLASGOW.

Thé Japon " PRINCESSE LOUISE "

Thé Japon " VICTORIA "

.....La CANADA LIQUOR CO., Limitee

Successeurs de AND. BRISSET & FILS.

.....21, 23, 25, rue Gosford, Montréal

ONT TOUJOURS EN STOCK UN ASSORTIMENT COMPLET DE

CLARET, PORT, SHERRY, MALAGA, MADERE, COGNAC, RHUM, CONSERVES ALIMENTAIRES, ETC.

SEULS AGENTS AU CANADA POUR LES MARQUES: **RHUM ST. JAMES, AMER PICON, CLARET MONTFERRAND de Manceau, de Bordeaux**

ECHANTILLONS ET PRIX ENVOYES SUR DEMANDE.

GIN WILKIN. (Ce gin, de qualité supérieure et d'un goût agréable, a obtenu es plus hautes récompenses aux expositions internationales)

REVUE COMMERCIALE ET FINANCIERE

Montréal, 24 mars 1898.

FINANCES

A Londres, on cotait hier les capitaux disponibles sur le marché libre à vue à 2½ et à terme de 2¼ à 2½ p. c.

Les consolidés se négociaient hier à Londres à 111 11/16 au comptant et 111½ à terme.

Le taux d'escompte de la banque d'Angleterre est à 3 p. c.

A Montréal, les prêts à demande se font à 4½ p. c. Les billets de clients s'escomptent aux taux de 6 et 7 p. c.

Les banques vendent leurs traites entre elles : à 60 jours à une prime de 8½ à 8 5/16 ; à demande, de 8 13/16 à 8 15/16. Sur le comptoir la prime est : à 60 jours de 8½ à 8¾ ; à vue de 9½ à 9¾. Le papier de commerce se négocie à 60 jours à une prime de 7¾ à 8, sur le comptoir de 8½ à 8¾.

Le papier court sur Paris vaut 5.21½ et le papier long 5 22½ entre banques.

L'argent en barre vaut à New-York 56c et à Londres 26d.

La Bourse de Montréal a été cette semaine le reflet des bourses de l'étranger et s'est surtout laissé influencer par le marché de New-York. Les séances ont été inactives et la faiblesse des cours a été la note continuelle. Le marché est malade de la maladie qui sévit à New-York où les bruits de guerre avec l'Espagne prennent de jour en jour une consistance plus grande. L'horizon politique n'est guère plus clair en Europe où la question d'Extrême-Orient est loin d'être réglée ; bien qu'il ne s'agisse pas précisément du partage de la Chine, les grandes puissances voudraient chacune s'y implanter solidement. Les puissances arment comme pour entrer prochainement en lutte ouverte. Ce ne sont pas ces bruits de guerre, ces armements et ces menaces à jet continu qui conviennent aux capitalistes et à l'épargne.

Le marché de Londres a été faible, surtout, disent les dépêches, en ce qui concerne les valeurs américaines et canadiennes.

Il suffira de jeter un coup d'œil sur la liste ci-dessous pour voir le recul accompli depuis une semaine. Un exemple fera voir que l'influence étrangère, c'est-à-dire l'état des marchés du dehors, nous vaut seule la faiblesse de notre bourse. Ainsi, les chars Urbains de Montréal ont des recettes toujours croissantes ; un accord semble être intervenu entre cette compagnie et la Royal Electric, accord qui aurait pour effet de diminuer considérablement les dépenses de force motrice pour ses chars et cependant les actions des Chars Urbains de 261½ la semaine dernière sont descendues à 253½ aujourd'hui.

Espérons qu'une entente interviendra entre les puissances et que nous serons délivrés et de la guerre et de toutes les questions irritantes qui la font craindre en ce moment. Les travaux de la paix sont autrement profitables pour l'humanité que l'œuvre destructrice des canons et des fusils perfectionnés qui ne sèment autour d'eux que mort et désolation.

Voici les prix auxquels ont été opérées les dernières ventes dans le courant de la semaine finissant mercredi soir :

Valeurs de banques :

Banque de Montréal	240
" Toronto	230
" Commerce	139
" des Marchands	180
" Molsons	...
" British	...
" d'Halifax	...
" Union	103
" Ontario	...
" Hochelaga	150
" Québec	...
" Nationale	...
" Jacques-Cartier	...
" East, Townsh.	...
" Ville-Marie	...
" Nova Scotia	...

Les banques canadiennes sont cotées en clôture comme suit :

Banque du Peuple	Vendeur	Acheteurs
" Jacques-Cartier	100	98½

" Hochelaga	153	149
" Nationale	97	96
" Ville Marie	100	92

Valeurs industrielles :

Gaz de Montréal	189
Colored Cotton (bons)	97
" " (actions)	...
Montreal " "	144½
Dominion " "	91
Dominion Cotton (pref.)	...
Merchants " "	...
Royal Electric [ex-div]	147
Auer Light Co.	...
Dominion Coal (pref.)	...
" " (ord.)	...
" " (bons)	...
Intercolonial Coal	...

Compagnies de transport :

Can. Pac. Ry [ex-div]	80½
Toronto St. Ry	95½
Ottawa Electric	...
Montreal St. Ry. [ancien]	253½
" " [nouveau]	...
Halifax St. Ry (actions)	127½
" " (bons)	...
St. John St Ry	140
Cornwall St Ry	...
Duluth S. S. & Atlantic (ord.)	3½
Duluth S. S. & Atl. (pref.)	5
Rich. & Ont (actions)	96
" " (bons)	...

Valeurs diverses :

Montreal Telegraph	...
Cable Commere'l (actions) [ex-div]	167½
" " (bons)	...
Postal Telegraph	...
Bell Teleph (actions)	...
" (bons)	...
West. Loan & Trust	...
Loan & Mortgage	...
Northwest Land [pref.]	...
" " [comm.]	...
Windsor Hotel	...
Heat & Light Co (actions)	37
" " (bons)	...
Canada Paper (bons)	...

COMMERCE

La semaine n'a été ni bonne, ni mauvaise ; un bon petit courant d'affaires et c'est tout. L'état des chemins, l'ouverture prochaine de la navigation avec des frets par eau plus réduits que ceux par voie de fer retardent l'élan. Néan-

LEDUC & DAOUST MARCHANDS DE GRAINS et de PRODUITS

EN GROS ET A COMMISSION

Spécialité: Beurre, Fromage, Œufs et Patates.

AVANCES LIBÉRALES FAITES SUR CONSIGNATIONS. CORRESPONDANCE SOLICITEE.....

1217 ET 1219, RUE SAINT-JACQUES, MONTREAL

C. H. LETOURNEUX, prés. C. LETOURNEUX, vice-prés. J. LETOURNEUX, sec.-tr.

LeTOURNEUX, FILS & CIE, Lim., MARCHANDS - FERRONNIERS

Nos. 259, 261, 263 ET 265 RUE SAINT-PAUL MONTREAL

EMILE JOSEPH, LL. B. AVOCAT

Chambre 701 MONTREAL

New York Life Bldg. Tél. Bell 1787

UNE MEDECINE IDEALE

Pour la famille. Contre l'indigestion, l'état bilieux, le mal de tête, la constipation, le mauvais teint, la mauvaise haleine, et tous les dérangements de l'estomac, du foie et des intestins.

LES "RIPANS TABULES"

Agissent doucement et promptement. Une digestion parfaite résulte de leur emploi. Une seule soulage. En vente par tous les pharmaciens, ou envoyées par maille.

RIPANS CHEMICAL CO., 10 SPRUCE ST. N.

LE CIRAGE UNIVERSEL DE CAMERON

Pour Chaussures en Cuir Jaune, Brun et Tan, Selle, Rênes
Sacs de Voyages et toutes sortes d'Articles de ce genre.

VERNIS A CHAUSSURES CAMERON...

Ce vernis est universel, il a obtenu les médailles d'or aux différentes expositions universelles. Il donne à la chaussure, ou autres articles en cuir, un brillant riche, et conserve parfaitement le cuir. Demandez des échantillons.

The D. CAMERON UNIVERSAL SHOE DRESSING Co.

L. A. DASTOUS, Représentant, No 18 rue St-Alexis, Montreal.

moins les voyageurs sur la route ne restent pas inactifs et envoient des ordres dont une bonne partie est livrable plus tard.

À la ville, le détail a moins sujet de plaintes que par le passé et se montre en général plus satisfait.

La construction ne semble pas devoir être aussi active au printemps qu'on l'espérait, il y a quelques semaines encore.

Il n'a été enregistré au bureau des tutelles aucune faillite pour la ville depuis la huitaine; une seule maison de commerce située à Ste Thérèse a fait cession.

Il y a longtemps qu'on n'avait vu un pareil état de choses.

Cuir et peaux — Les prix des cuirs sont sans variation; nous enlevons la cote des cuirs de taureau pour harnais qu'il est difficile de trouver. En tannerie on trouve les peaux trop chères pour en faire du cuir à harnais; ces cuirs sont refendus et servent à d'autres usages.

Les peaux vertes de bœuf sont plus faibles avec 1/2 c on moins sur nos cotes précédentes. Nous sommes ici encore au-dessus des prix payés dans Ontario et le marché américain est faible après avoir décliné. On s'attend que les prix payés ici baisseront davantage. Nous cotons à la lb.: No 1, 9c; No 2, 8c; et No 3, 7c. Les peaux de veau sont à 10c pour le No 1 et à 8c pour le No 2, à la lb.

Il est arrivé quelques peaux de jeunes agneaux cotés à 10c pièce.

Draps et Nouveautés — Le commerce de la ville est plus satisfait; les détailliers voient plus d'acheteurs et constatent que les ventes sont plus faciles. Plusieurs maisons accusent avoir fait au 20 de ce mois un chiffre d'affaires

plus élevé que pendant tout le mois de mars de l'année dernière.

Nous sommes, en outre, heureux de constater que les ventes des stocks de faillites se font maintenant par lots et non en bloc, comme par le passé.

Plusieurs stocks doivent être vendus prochainement de la même manière; c'est le seul mode qui puisse enrayer les chutes nombreuses que nous avons dû enregistrer dans le passé à la suite de ventes en bloc dont les marchandises étaient ensuite sacrifiées au grand détriment du commerce régulier. Nous ne pouvons que féliciter les marchands de gros et de détail d'en être arrivés à une entente à ce sujet et d'avoir mis en pratique une idée que LE PRIX COURANT a depuis longtemps préconisée.

Épiceries, Vins et liqueurs. — Bonnes affaires moyennes embrassant toutes les lignes.

Les sucres sont stationnaires sans grande fermeté des prix.

Les mélasses sont toujours l'article intéressant du moment et méritent qu'on s'y arrête. Les mélasses disponibles qui, au début de la campagne nouvelle, manquaient un peu de fermeté se sont raffermies en présence des prix demandés aux Barbades pour la prochaine importation. Il y a eu une offre faite à une raffinerie de Montréal à 16 1/2 c gallon colonial, la raffinerie a fait une contre-offre de 16 1/2 c qui n'a pas été acceptée et c'est une maison de Québec qui a enlevé l'affaire. La même maison de Barbades, la maison Musson a fait par l'intermédiaire de son agent une nouvelle offre ferme de 16 1/2 c à une raffinerie, cette offre est actuellement sous considération.

Ce prix de 16 1/2 c est au gallon colonial (landed gauge) jangé à quai et corres-

pond à environ 24 c le gallon impérial, frais de jauge, de quayage et droits compris. Jusqu'à présent les importateurs de Montréal n'ont pas encore traité et attendent que les marchés primaires aient pris une tournure dans un sens ou dans l'autre; les offres fermes sont rares, comme on le voit, puisqu'on n'en connaît que deux jusqu'à ce jour. Il est donc difficile de prévoir ce que sera le marché d'ici quelque prix,

Les bons thés sont toujours à prix fermes et ont une demande régulière.

Les fruits ont une assez bonne demande et les prix sont soutenus, sauf sur les noix écalées qui sont plus faciles sur les marchés primaires; ici, on a suivi le mouvement et on cote maintenant 1 c. meilleur marché, soit de 15 à 16 c. à la lb.

Le riz Patna est en hausse de 4 s. par quintal à Londres avec tendance à des prix plus élevés. Sur notre place, on cote 4 1/2 la lb. par sac de 224 lbs, soit 1/2 c de hausse.

Les légumes en conserves, tels que tomates, blé d'inde et pois canadiens sont fermes à nos anciennes cotes, une avance n'est pas impossible dès l'ouverture de la navigation principalement pour les tomates que quelques empaqueurs tentent de racheter par lots assez ronds. Il en a été envoyé cette semaine trois ou quatre chars dans les provinces de l'ouest.

Les viandes de conserves de la marque Armour sont plus chères, nous avons rectifié notre liste de prix en conséquence; nos lecteurs devront s'y reporter.

Le tabac canadien en feuilles a une bonne demande et, dans l'attente d'une hausse prochaine, beaucoup de détailliers sont satisfaits de pouvoir encore payer 18c la livre.

S. PICHE.

F. X. O. TRUDEL.

LA BOITE A BEURRE PICHE



La seule boîte à beurre pouvant avantageusement remplacer la tinette et lui étant supérieure à plus d'un point de vue. Elle est facile à ouvrir et à fermer.

20 Etant plus grande de l'embouchure que du fond, le beurre peut en être extrait facilement.
30 Son contenu peut être divisé

en parties d'une ou plusieurs livres. 50 Elle coûte moins cher que la tinette.

Manufacturée par S. PICHE & CIE,
Ste-Anne de la Pérade, P. Q.

Agent général pour la vente

F. X. O. TRUDEL, St-Prosper Co., Champlain.

DES NERFS

Ce qu'il en faut, varie, naturellement suivant le tempérament de chacun, parfois il en faut énormément, particulièrement dans les cas d'apathie invétérée, compliquée d'une persévérante prédilection pour les méthodes routinières des prédécesseurs dans la carrière. Pour s'arracher à cette routine, et voir d'assez haut pour se rendre compte de ce que font ses concurrents qui ne se laissent pas abuser par cette idée absurde qu'il n'est pas "orthodoxe" de vendre un PAQUET DE THÉ simplement parce que leurs ancêtres n'en ont pas vendu avant eux — il faut qu'un homme ait du nerf — il en a certainement — pour commencer.

Les conditions dans lesquelles se font le commerce du monde ont changé. De nouvelles idées prennent la place des anciennes. Les anciennes font place aux nouvelles. Il faut que vous soyez de votre temps, ou bien que vous restiez en arrière.

Sa qualité est incomparable. Sa vente, énorme.



est le produit inaltéré du sol qui produit le thé le plus fin qui soit au monde. L'île de Ceylan.

Quelle est votre opinion sur cette question ?

DÉPÔTS DE GROS :

A MONTREAL 318 RUE ST-PAUL,
Et à Toronto, Winnipeg, Vancouver,
Buffalo, Détroit, Boston, Pittsburg.

ETABLISSEMENT EN 1885

Montres, Horloges, Bijoux

AGENT POUR LES CELEBRES MONTRES "WALTHAM"

EDMUND EAVES

185, rue St-Jacques, Montreal.

Justement arrivé, un lot splendide d'horloges en chêne et en noyer, 8 jours, six patrons différents par caisse, sonnent les 1/2 et les heures. — \$13.50 la caisse.

D. K. McLAREN, Courroies en Cuir

MANUFACTURIER DE

DE TOUTES SORTES

IMPORTATEUR DE COURROIES EN CAOUTCHOUC

SEUL AGENT POUR LA CELEBRE COURROIE EN POILS DE CHAMEAU (LANCASHIRE PATENT HAIR BELTING)

ECRIVEZ POUR NOS CATALOGUES ET LISTE DE PRIX.

Bureau, 24, Carre Victoria, Montreal.

Fers, Ferronneries et Métaux—Aucun changement à signaler cette semaine. Les affaires sont lentes.

Huiles, peintures, etc.—L'essence de térébentine a reculé de 56 à 55c; la demande est lente, les stocks sont plus que suffisants et la production nouvelle est proche. On s'attend même à voir le prix ci-dessus baisser encore dans un avenir assez rapproché.

Nous avons lu dans un journal du matin que l'huile de pétrole canadienne était en hausse de 1c par gallon sur les prix de la semaine dernière. Le fait en lui-même paraissait surprenant car, à cette saison, la consommation diminue fortement, s'il y a un mouvement ce n'est pas dans le sens de la hausse. Nous nous sommes renseignés auprès des maisons de gros qui nous ont dit n'avoir pas connaissance de changements de la part des producteurs et n'avoir rien changé elles-mêmes à leurs anciens prix.

Poissons.—Contrairement à l'attente d'une petite reprise pour compléter les stocks de fin du carême, il s'est fait peu de chose cette semaine. Les prix n'ont pas varié.

Salaisons, saindoux, etc.—Assez bonne demande, pas de changement, prix sur notre place, mais marché plus facile à Chicago.

Revue des Marchés

Montréal, 24 mars 1898.

GRAINS ET FARINES

MARCHÉS ÉTRANGERS

Les dernières nouvelles reçues par le câble de Londres, au Board of Trade cotent comme suit les marchés du Royaume-Uni à la date d'hier :

“Londres — Chargements à la côte : blé, très peu de transactions; mais, sans affaires. Chargements en route : blé, sans changement nominal; mais, plus tranquille. En chargement : blé Walla-Walla maintenant en chargement, 34s 8d. Marchés anglais à blé de la campagne, généralement 6d plus hauts. Mais américain mélangé, mai et juin, 15s 3d.

“Liverpool.—Blé disponible, inactif; mais disponible, soutenu; blé de Cali-

fornie, étalon No 1, disponible, de 7s 9d à 8s 10d. Sur options: blé, tranquille; mars, 7s 9½d; mai, 7s 5d; juillet, 7s ½d; septembre, 6s 5½d; décembre, 6s 6½d; mais, tranquille; mars 3s 3½d; avril, 3s 3½d; mai, 3s 2½d; juillet, 3s 2½d; septembre, 3s 3½d; mais américain mélangé, disponible, 3s 4d. Farine première à boulanger de Minneapolis, 25s.”

A Paris, on cotait hier: le blé fr. 28 90 pour mars et fr. 27 70 pour août; la farine fr. 63.15 pour mars et fr. 59.15 pour août.

Nous lisons dans le *Marché français* du 5 courant.

Pendant toute cette semaine encore c'est le régime pluvieux qui a continué à dominer; les céréales en terres se trouveraient certainement mieux d'un temps plus sec et plus froid. On n'est pas sans inquiétude en ce qui concerne le développement des mauvaises herbes et des ravages des insectes; d'autre part les travaux de préparation des terres pour les semailles de printemps se trouvent également contrariés.

En ce qui concerne les affaires, la situation reste absolument la même que précédemment; la culture, qui n'a presque plus rien à vendre, fait des offres très restreintes, mais la meunerie, de son côté, n'achète que très modérément et pour ses besoins courants. En conséquence, les prix, bien que fermement tenus, ne présentent que des variations insignifiantes.

D'après Bradstreet les exportations de blé (les farines comprises) ont été, la semaine dernière, sur les deux côtes de 3,625,584 minots, contre 4,454,761 la semaine précédente et 1,629,434 la semaine correspondante de l'an dernier. Du 1er juillet dernier à date les exportations ont été de 161,603,559 minots contre 115,789,742 l'an dernier. Les exportations de maïs ont été, la semaine dernière, de 3,918,339 minots contre 3,285,056 la semaine précédente, et 5,939,318 la semaine correspondante de 1897. Depuis le 1er juillet les exportations ont été de 126,457,296 boisseaux contre 113,106,352, l'an dernier pendant le même temps.

Le marché de Chicago a fait une avance de 1½ point; les nouvelles d'une vague froide traversant les pays à blé d'hiver, une diminution d'un million de boisseaux dans le visible et d'un million et demie dans le blé en vue ont atterré

les shorts qui se sont couverts en hâte; le blé de mai a monté à 1 04¼ après avoir fermé la veille à \$1.03: le lendemain, mardi, nouvelle avance avec marché à \$1.06 en clôture sur mai. Hier, mercredi on fermait à \$1.04½ sous les efforts des baissiers.

Le blé au comptant se vend au même prix que le blé de mai sur presque tous les principaux marchés à blé américains.

On cotait hier, le blé disponible sur les différents marchés des États-Unis: Chicago, No 2, rouge 1.01½
New-York, No 2, rouge 1.04
Detroit, No 2 rouge 95½
Duluth, No 1, du nord 98½

Les principaux marchés de spéculation ont fermé comme suit, à la date d'hier:

	Mai	Juillet
Chicago.....	1 04½	84½
New-York.....	100	86½
Detroit.....	95½
Duluth.....	98½	93½

Voici les prix en clôture sur le marché de Chicago pour chaque jour de la semaine écoulée pour les livraisons futures:

	Mai	Juillet
Jeudi.....	1 04½	84½
Vendredi.....	1 04½	86½
Samedi.....	1 03	85½
Lundi.....	1 04½	85½
Mardi.....	1 06	85½
Mercredi.....	1 04½	84½

MARCHÉS CANADIENS

Nous lisons dans le *Commercial* de Winnipeg daté du 19 courant:

“Le marché local a été tranquille cette semaine. On pensait que les fermiers du Manitoba amèneraient de fortes quantités de blé sur le marché, pendant ce mois, mais jusqu'à présent ils en ont peu apporté. La saison de livraison du grain est pour ainsi dire finie. Elle ne reprendra guère qu'après la fin des ensemencements, alors que les fermiers se débarrasseront de leur surplus quel qu'il soit. Les livraisons peu importantes du mois semblent indiquer que les fermiers n'ont pas autant de blé qu'on le supposait. Les prix ont été plus faciles. Sur la rue à Winnipeg on a payé jusqu'à 88c aux fermiers, au début de la semaine; mais, hier, on ne payait plus

ELLES DONNENT SATISFACTION

...LES

ALLUMETTES

NEW DOMINION
ET PHOENIX

Se vendent bien, elles donnent un bon profit au détailler, et donnent satisfaction aux clients les plus exigeants.....

Les Avez-vous en Stock ?

FABRIQUEES PAR HARDY & DUBORD, MASTAI, P. Q.

Toujours... de l'Avant

Pour bien connaître l'effet de notre annonce de la semaine dernière dans ce journal, **il faut voir le nombre** de commandes que nous avons reçues de toutes parts, pour les marchandises que nous y cotions, ainsi que pour bien d'autres en même temps.

Nos pages sont lues avec beaucoup d'intérêt, évidemment, et l'on n'est pas lent à en tirer profit.

Tout ce qui s'appelle Pomme est en grande demande en ce moment :

Pommes au Naturel, Pommes Sèches, Pommes Evaporées, Pommes en Boîtes de Ferblanc.

Nous avons dû expédier, en petits lots au-delà de trois cents boîtes de Pommes Evaporées, durant ces quelques derniers jours, et bien davantage de Pommes en boîtes d'un gallon et de 3 lbs.

Le dernier câble reçu de Liverpool, dit du marché de Pommes au Naturel :

**“ Reds Advance Three Shillings and Russets Four Shillings.
Trade Active.”**

Nous vendons encore le tabac en feuilles à 18c. la livre, quoique les nombreux ordres de la semaine dernière aient pas mal entamé notre stock. Si nous jugeons à propos de vendre à 18c. ce que nous payerions 20c. aujourd'hui, c'est notre affaire, n'est-ce pas... mais... c'est aussi la vôtre d'en profiter, et **promptement**, car cela ne durera pas bien longtemps encore. Il n'y a rien que vous ne puissiez nous demander en **Epicerie, Vins et Liqueurs** que nous n'ayons pas.

Quelques Conserves de Qualité Supérieure à Vil Prix

MARQUE “SIMCOE”

Prunes “Lombard” Boîtes 2 lbs	\$1.00 la doz.
Pêches Blanches, Boîtes 2 lbs	1.25 la doz.
Pêches Blanches, Boîtes 3 lbs	2.10 la doz.

Ces Pêches ne sont pas moins recherchées que les Pêches Jaunes, dont le prix, en ce moment, est bien plus élevé.

HUDON, HEBERT & CIE, MONTREAL.

Extraits Culinaires
Catsup aux Tomates
Epices

PURE GOLD

Sont les Meilleurs. Essayez-les.

TELEPHONE 685 ●●●●●

FRED. D. HUGHES, Agent, 394 rue St-Paul, Montréal

PURE GOLD MFG. CO. 31 & 33 FRONT ST. EAST.
TORONTO.

que 84c pour les meilleurs échantillons et sur les marchés de la campagne du Manitoba le prix payé aux fermiers a été d'environ 82c sur un taux de fret de 18c pour Fort William Mercredi, il y a eu des ventes à la plus basse cote. Jeudi, les prix étaient d'environ 1/2c plus élevés et hier on cotait 97c pour le No 1 dur en disponible. L'option pour mai faisait à peu près 2 1/2c de prime sur le comptant."

Depuis, nous avons appris que les éleveurs ont été fermés, faute de livraisons de la part de la culture, car les fermiers, en présence d'une température douce, avec des terres égouttées et qui, d'ailleurs, avaient été à peine recouvertes de neige pendant l'hiver, s'étaient mis à ensemer. Mais les travaux commencés ont dû être abandonnés, car un froid intense s'est fait sentir et deux fortes avalanches de neige ont donné de véritables chemins d'hiver. Le thermomètre est descendu à Winnipeg à 22° au-dessous de zéro dans la nuit du 22 courant.

Dans la province d'Ontario, il reste peu de blé entre les mains des fermiers, dans certains Comtés même on prétend que les fermiers ont profité des hauts prix pour tout vendre. Le blé d'hiver a bonne apparence, mais on redoute les gelées car il n'y a plus de neige dans les champs pour protéger la plante.

La dépêche de Toronto, cote comme suit, les marchés d'Ontario, à la date d'hier :

" Marché sans activité; farine, inactive; straight rollers en barils, cotés à \$3.90, fret moyen. Blé rouge No 2 coté au nord et à l'ouest, de 83 à 84c; blé de printemps à 85c, Midland; blé dur No 1 de Manitoba ferme et rare à \$1.09, North

Bay. Orge, cotée à 32c, ouest et 33c est; orge à malter de 35 à 36c. Avoines, inactives; blanche lourde, de choix cotée à 28 1/2c, ouest et 29c, est. Son, ferme; vente de \$11.50 à \$12.00, ouest. Blé d'inde No 2, jaune, américain, sur rail à Toronto, 37c demandé; blé d'inde canadien, Chatham, 31c. Farine d'avoine roulée en sacs, sur rails, en lots de char \$3.50 à Toronto. Pois, sans activité, 56c, nord et ouest, et 57c, est. Seigle, inactif à 48c, ouest et 49c, est. Sarrasin, coté de 37 à 38c au dehors."

A Montréal, le marché aux grains offre une activité relative; cependant il y a une reprise apparente pour le sarrasin. L'avoine blanche No 2 est cotée, comme la semaine dernière, de 33 à 33 1/2c en magasin. Les pois se vendent à 63 1/2c également en magasin et nous cotons ferme le sarrasin de 44 1/2 à 45c, en avance sur les prix de la semaine dernière avec offres limitées.

En blé, il se fait peu d'affaires et on cote \$1.00 pour livraison en mai à Fort William. Une vente de 7000 sacs à l'exportation a été reportée cette semaine.

Les farines de blé n'ont qu'une demande locale de la part de la boulangerie; les transactions avec les autres points de la province sont gênées par l'état des chemins. L'ouverture maintenant prochaine de la navigation fluviale fait espérer des taux de fret plus bas que ceux qu'il faudrait payer aux compagnies de chemins de fer et les acheteurs patientent pour cette raison. Les prix à nos cotes sont bien tenus.

Les farines d'avoine offrent peu d'intérêt pour le moment, il ne se vend guère que des lots de détail.

Les issues de blé sont toujours fermes à \$15.00 pour le son et à \$17.50 pour

le gru; ce prix comprend les sacs pour les issues du Manitoba et s'entendent pour livraison en vrac pour celles d'Ontario.

GRAINS

Blé roux d'hiver, Can. No 2.	\$0 00 à 0 00
Blé blanc d'hiver " No 2.	0 00 à 0 00
Blé du Manitoba No 1 dur...	1 16 à 1 18
" " No 2 dur...	0 00 à 0 00
Blé du Nord No 1.....	0 00 à 0 00
Avoine blanche No 2.....	0 33 à 0 33 1/2
Blé d'inde, Américain.....	0 00 à 0 00
Orge.....	0 00 à 0 41
Pois, No 2 par 60 lbs.....	0 01 à 0 63 1/2
Sarrasin, par 48 lbs.....	0 44 à 0 44 1/2
Seigle, par 56 lbs.....	0 51 1/2 à 0 52

FARINES

Patente d'hiver.....	\$4 75 à 5 00
Patente du printemps.....	5 30 à 5 40
Straight rollers.....	4 50 à 4 60
Forte de boulanger (cité).....	4 90 à 5 00
Forte du Manitoba, secondes	4 40 à 4 50

FARINE D'AVOINE

Farine d'avoine standard, en barils.....	\$3 95 à 4 01
Farine d'avoine granulée, en barils.....	4 30 à 4 40
Avoine roulée, en barils.....	4 00 à 4 10

FROMAGE

MARCHÉ ANGLAIS

MM. Marples, Jones & Cie, nous écrivent de Liverpool le 11 mars :

" La demande de la part de la consommation continue à désappointer par sa lenteur et les prix ont de nouveau une tendance plus facile. Il y a eu, cependant, un peu d'achats de la part de la spéculation mais, jusqu'à présent, elle n'a pas réussi à améliorer la situation qui néanmoins est plus soutenue en clôture.

VIGNOBLE CONCORDIA, SANDWICH, CO. ESSEX, Ont.

Nos célèbres Clarets et Sauternes sont en usage dans tout le Dominion, et donnent la plus grande satisfaction. Vin de messe une spécialité. Pour prix et renseignements, s'adresser à

E. GIRARDOT & CO., SANDWICH, Ont.

E. GIRARDOT & Co.

VITICULTEURS ET MANUFACTURIERS DE VINS CANADIENS

EDMOND BOUCHER, Marchand-Tailleur

— No 42, rue St-Jean, Montreal

L. N. ST-ARNAUD

TELEPHONES: Bell 1461; Des Marchands 902.

N. B. CLEMENT

ST-ARNAUD & CLEMENT

MARCHANDS EN GROS DE

Beurre, Fromage et Provisions

Négociants en fournitures de toutes sortes pour fromageries et beurreries. Toujours en stock, BOITES A BEURRE et TINETTES de 1re qualité, de toutes grandeurs. Propriétaires de la presse bien connue "CHAMPION." Nous achetons et vendons à commission tous les produits de la ferme, spécialement le FROMAGE et les ŒUFS. Sirop et Sucre d'Erables. Nous payons les plus haut prix du marché pour les Œufs par quantité de char ou moins. Correspondances sollicitées.

No 4, RUE FOUNDLING, MONTREAL

" Nous cotons :

- Canadien blanc et coloré, très fin, d'août 35 à 37s.
 - Canadien blanc et coloré, très fin, octobre..... 36 à 38s.
 - Canadien, blanc et coloré, très fin de juin..... 32 à 34s.
 - Canadien, blanc et coloré, choix, frais de septembre.... 38 à 39s.
 - E. U., blanc et coloré, choix août et septembre..... 38 à 39s.
- Importations du Canada et des Etats-Unis: 9,881 boîtes.

MARCHÉ DE MONTRÉAL.

Il reste peu de fromage à vendre sur notre place. La seule nouvelle qui ait pu réjouir notre commerce, cette semaine, est celle qui nous est arrivée de Liverpool concernant la vente à l'encan de 15,000 boîtes. Nous en parlons ailleurs. Il est heureux qu'au moment d'entrer dans une nouvelle période de fabrication, on puisse constater une augmentation de la consommation; les prix de début s'en ressentiront, bien que notre opinion, opinion d'ailleurs partagée par les commerçants de notre place, est que ces prix ne donneront pas une entière satisfaction à la campagne.

En l'absence de transactions, il est difficile de coter un prix pour le fromage, cependant en inscrivant nominativement de 7½ à 7¾c, nous croyons rencontrer les vues des acheteurs et des vendeurs que va sans doute réveiller la vente à l'encan de Liverpool.

BEURRE

MARCHÉ ANGLAIS

MM. Marples, Jones & Co., nous écrivent de Liverpool, le 11 courant :

"Le beurre canadien de crèmerie vraiment choix est rare; les autres qualités fines ont une demande tranquille aux anciens prix. Les sortes inférieures ont un mouvement plus franc quoique les acheteurs se refusent à payer de plus hauts prix.

- " Nous cotons :
- Ladles des Etats-Unis..... 50 à 56s
 - Imitation, crèmeries, tin..... 56 à 60s
 - Ingersoll, strictement choix, crèmeries, boîtes..... 96 à 100s
 - Canada, crèmeries, choix, en boîtes..... 90 à 96s
 - Argentine, choix..... 94 à 104s
 - Australie, choix, en boîtes..... 98 à 106s
 - Danemark, crèmeries, barils choix 109 à 114s
- Importations du Canada et des Etats-Unis 5,505 paquets.

MARCHÉ DE MONTRÉAL

Les beurres frais de crèmerie valent en gros de 20 à 21c pour les quantités supérieures et de 19 à 20c pour celles au-dessous; on détaille aux épiciers à une avance de 1c environ par lb. Le marché est ferme avec une bonne demande et peu d'arrivages surtout pour le beurre de choix.

Les stocks de beurre de ferme sont fortement réduits et il s'en offre peu.

ŒUFS.

On nous écrit de Liverpool à la date du 11 mars: "Les forts arrivages continuels ont encore réduit les prix. Nous cotons: Œufs frais d'Irlande, de 6s 2d à 6s 4d; œufs frais du continent de 5 6d à 7s.

A Montréal, les arrivages sont considérables et les prix ont baissé en conséquence. Hier, on a vendu 10c et 10½c la doz. en gros et de 10½ à 11c à la caisse. Ces bas prix auront sans doute pour effet d'augmenter la consommation à la campagne et, par conséquent, de faire diminuer les expéditions vers notre marché. La douceur de la température a favorisé la ponte; un peu de froid aurait l'effet contraire et servirait les intérêts des éleveurs de volailles.

LÉGUMES

La vente des oignons pour la dessiccation est toujours bonne et les prix ont avancé de nouveau. Nous cotons les jaunes de \$2 25 à \$2 50 et les rouges à \$2 00 le baril.

Voici les prix des autres légumes verts et secs:

Céleri de 55 à 80c la doz; salades de Waterloo 60c la doz; salades de Boston \$1.00; radis du pays 50c la doz; carottes nouvelles \$1.00 le paquet; choux de 50 à 70c le quart; patates sucrées de \$5 50 à \$6.00 le quart; navets 50c le sac; betteraves, 25c le panier.

Les haricots triés à la main valent suivant choix, de 80 à 90c par lots de

HUDON, PARADIS & CIE

SEULS AGENTS A QUEBEC, DE LA CELEBRE MAISON

R. S. WILLIAMS & SONS,
DE TORONTO

du **PLANO BELL**



Le plus ancien et le mieux connu au Canada.

Machines à Coudre "New Williams"

GARANTIE POUR DIX ANS

Ecrivez pour liste de prix et catalogue.

HUDON, PARADIS & CIE

93 et 95, rue St-Jean, Québec.



MAISON FONDÉE EN 1879.

JOSEPH WARD & CO.
321 à 327, des Commissaires, Montréal

ENTREPOTS EN GROS DE

GRAINES DE SEMENCE

DE TOUTES SORTES.

Echantillons et prix envoyés sur demande.
SPECIALITÉS—Chars assortis. Livraison à toutes stations.
Venez nous voir ou écrivez-nous, conditions de prix faciles.

JOS. CONTANT Pharmacien et Chimiste

GROS ET DETAIL
No 1475 rue Nore-Dame, MONTREAL
COIN DE LA RUE BONSEOURS

Tel. Bell 100

char et de 2 à 10c en plus par minot suivant quantités pour lots de moindre importance.

Les haricots non triés font par lots de char de 75c à 80c et en lots de détail de 85 à 90c.

Les pommes de terre sont fermes de 60 à 65c le sac en lots de char et se détaillent de 70 à 80c par 90 lbs.

En légumes nouveaux, nous cotons : cresson, 75c la doz de bottes ; tomates, \$1.50 la caisse ; concombres de \$1.75 à \$2.00 doz. ; asperges de \$8.00 à \$9.00 la doz. de bottes.

FRUITS VERTS

Les oranges de Valence, en boîtes de 420, font de \$5.00 à \$5 25, un peu plus faciles que la semaine dernière ; celles de Californie se vendent 25c de moins par caisse, de \$2.00 à \$2 50 et nous cotons les citrons de Messine de \$2.00 à \$2.50 la boîte.

Les oranges de Valence ont fait une avance sur le marché anglais qui est notre fournisseur en ce moment, mais cette avance comme on peut le voir par les prix ci haut n'a pas été suivie ici où les stocks sont encore assez forts avec une demande très limitée, comme d'ailleurs pour tous les fruits en général.

Les raisins de Malaga sont toujours cotés de \$5 50 à \$6 00. Ce prix s'entend pour le fruit bien conservé qui devient plus rare.

FOIN PRESSÉ ET FOURRAGES

MM. Hosmer Robinson & Co, nous écrivent de Boston le 17 courant :

" Pendant la semaine dernière, il est arrivé 210 chars de foin et 31 de paille pour le marché local et 74 chars pour

l'exportation ; pendant la semaine correspondante on a reçu, l'an dernier, 294 chars de foin et 19 de paille ainsi que 46 chars pour l'exportation.

" Les arrivages de la semaine dernière ont à peu près égalé la demande ; en conséquence, il y a très peu de chose à dire au sujet du marché. Le foin de choix est en bonne demande tant pour les grosses que pour les petites balles mais les qualités inférieures manquent toujours d'activité. La paille de seigle est absolument inactive. Il n'y a pas de réduction dans le fort stock du marché.

" Nous cotons :

	Grosses balles.		Petites balles.	
Foin, choix	\$15.00 à \$.....	\$14.00 à \$.....		
— No 1	13.50 à 14.00	13.00 à 13.50		
— 2	10.00 à	10.00 à		
— 3	9.00 à 9.50	9.00 à 9.50		
— mél. de trèfle	8.50 à 9.00	8.50 à 9.00		
Paille de seigle, long.	8.50 à 9.00			
— de seigle mêlée	8.00 à 8.50	8.00 à 8.50		
— d'avoine	6.50 à 7.00	6.50 à 7.00		

A Montréal, la demande est bonne pour le foin de qualité supérieure qui est rare. Nous cotons le No 1 de \$11.00 à \$11 50 ferme. Le foin No 2 et les qualités inférieures qui sont négligés ont un fort approvisionnement et les prix n'ont pas varié.

Foin pressé No 1, la tonne.....	11 50 à 12 00
do do No 2 do	8 50 à 9 50
Paille d'avoine do	4 50 à 5 00
Moulée, extra la tonne.....	18 00 à 20 00
Gru blanc do	00 00 à 17 00
do No 2, do	00 00 à 16 00
Son (Manitoba) do	13 50 à 14 00
do au char (Ontario).....	00 00 à 13 00

Blé-d'inde jaune moulu.....	00 00 à 18 00
Et au char :	
Foin pressé No 1.....	11 00 à 11 50
do do No 2.	8 00 à 8 50
Paille d'avoine.....	0 00 à 4 50

LE KERMÈS DE SAN JOSE

Un Extra de la Gazette Officielle du Canada promulgue la loi connue sous le titre: " Acte du Kermès de San José."

Cette législation qui a pour objet d'interdire l'importation d'arbres, arbrisseaux, plants, vignes, boutures, de pays infestés par le Kermès de San José a été présentée, discutée, votée, sanctionnée et promulguée avec un empressement rare dans les annales parlementaires. Un bon point à nos députés et sénateurs !

Voici le texte officiel de la loi :

1. Le présent acte peut être cité sous le titre: *Acte du Kermès de San José.*

2. L'importation de tous arbres, arbrisseaux, plants, vignes, scions, tiges, boutures ou bourgeons, ordinairement appelés " plants de pépinière," provenant de tout pays ou lieu auquel s'appliquera le présent acte, est prohibée.

3. Tout plant de pépinière ainsi importé sera confisqué à la Couronne et pourra être détruit ; et quiconque importera du plant de pépinière d'aucun tel pays ou lieu, ou qui en fera importer ou permettra qu'il en soit importé, sera réputé coupable de contravention en vertu de l'article 6 du *Tarif des douanes*, 1897, et passible de l'amende prescrite par le dit article.

4. Le Gouverneur en conseil pourra en tout temps déclarer que le présent acte s'applique à tout pays ou lieu dans

IL EST ADMIS PAR TOUS QUE NOS.....

....**Tabacs en Poudre**

Rose No 1. Rose Extra. Rose et Feve. Naturel No 2.

N'ont pas d'égaux

LES AVEZ-VOUS EN STOCK ? SI NON, VOUS N'ÊTES

PAS A LA HAUTEUR DE LA SITUATION :: :: ::

ECHANTILLONS SUR DEMANDE :: :: :: ::

B. Houde & Cie,

Les plus grands Manufacturiers : de Tabacs coupés et en poudre du Canada

Quebec.

lequel il lui sera démontré que le Kermès de San José existe; et lorsqu'il sera convaincu que l'importation de plants de pépinière de tout pays ou lieu auquel s'appliquera le présent acte peut être permise sans danger, il pourra également déclarer que cet acte ne s'appliquera plus à ce pays ou lieu.

5. Le Gouverneur en conseil, lorsqu'il lui sera démontré que quelque genre de plantes ne sont pas sujettes aux attaques du kermès de San José, pourra exempter les plantes de ce genre, ainsi que les scions, tiges, boutures ou bourgeons de ces plantes, de l'opération du présent acte.

6. Le Gouverneur en conseil pourra en tout temps, nonobstant tout ce que contenu au présent acte, permettre l'importation de tout pays ou lieu auquel s'appliquera le présent acte, des plants de pépinière dont on pourra avoir besoin dans un but scientifique.

7. Tout arrêté en conseil rendus en vertu des articles 4 et 5 du présent acte seront insérés dans la Gazette du Canada.

TOUR DU MONDE. — Journal des voyages et des voyageurs. — Sommaire du No 11 (12 mars 1898)—10 Au pays des Ba-Rotsi (Haut-Zambèse), par M Alfred Bertrand.—20 A travers le monde: Les îles Sous-le-Vent.—30 Questions politiques et diplomatiques: Le traité de l'Angleterre avec Ménélik. 40 Excursions: Coins de France: Luttès brennonnes à Scaër, par M. George Servières.—50 Profils des Voyageurs: Amérique Vespucienne, son acte de naissance et son portrait. — 60 L'expansion coloniale: La France et l'Angleterre dans la boucle du Niger.— 7. Livres et cartes.— 80 Les Revues étrangères: La question des Indigènes dans le Sud de l'Afrique (Bibliothèque universelle et Revue suisse); Kiao-Tschou (Deutsche Kolonialzeitung); La question de la flotte (Deutsche Kolonialzeitung). Abonnements: Un an, 26 fr. Six mois, 14 fr. Bureaux à la librairie Hachette & Cie, 79, boulevard Saint-Germain, Paris.

PROVINCE DE QUEBEC

Cour Supérieure.

ACTIONS.

DÉFENDEURS.	DEMANDEURS.	MONTANTS
Anctenne Lorette		
Lecluyer S. T.	M. S. Labbé esqual	135
Berthier		
Lessard J. B.	J. A. Letellier	165
Bécaucour		
Robichaud J. B.	A. A. Leduc	350
Clinton Mass.		
Chartier Godfroi.	N. Dupuis	319
Clarenceville		
Jameon Claude B.	Société Perm. de Const.	7000
Farnham		
Ouimet A. N.	L. Papineau	250
Grande-Ligne		
Brassard Narcisse.	H. Patenaude	360
Hatley		
Rexford L. E. et al.	A. Burbank	116
Lacolle		
Clark George R. et al.	J. E. McKay et al	175
Fosburg Jas M.	J. W. Brisbou	500
L'Ange Gardien		
Giroux H. P. et al.	T. Nadeau	332
La Bale		
Duguay J. N.	N. F. Bédard	478
Duguay J. N.	W. Evans	3e cl.
Magog		
Corp. de Magog.	R. Bennett (domm.)	3000
Montréal		
Beauvais Dame M.	P. Chapleau	390
Bail E. et al.	Hon. J. G. Bossé	100
Baxter J.	Dame J. Lunn et al	224
Bastien L.	C. H. Branchaud	2e cl.
Blanchard C.	J. Lefebvre	155
Brossard A J.	Boyer	180
Baudet J.	H. Legault	1284
Boivin W.	Dame M. Papiéau et al	1e cl.

Brown Henry.	A. Gagnon et al	554
Camron Dame C. et vir	J. O. Joseph	170
Caron Belle A.	F. Viens	128
Charland J. A.	J. Leggat	107
Cornellier C. A.	Banque du Peuple	100
Craig J. N.	W. Weir et al	101
Charon L.	J. Brossard	194
Content A.	Dame S. Larose	5232
Charette P.	A. Legault	110
Charron J. B.	J. Bourdon	168
Deslauriers J. E.	P. E. Brown	238
D'Amour N.	C. D'Amour	279
DeLadurantaye F. X.	G. N. Ducharme	200
Dunn J.	Dame M. Moigan	1e cl.
Dancy R.	Dame A. M. Wright	160
De la Barthe H.	A. Dubois	2e cl.
Dominion Line Steamers et al.	D. Krohn	1259
De la Barthe H.	Banque Jacques-Cartier	500
Dent W.	Montreal Loan & Mortgage Co	3e cl.
Dent W.	Montreal Loan & Mortgage Co	1e cl.
Desmarteau C. jr.	Dame A. Chassé	567
Fitzpatrick T.	J. D. Paterson et al	196
Ford D.	P. A. Dubord	500
Fortin N.	G. Dubois et al	114
Goumond N.	Dome C. Drolet	1888
Giroux P.	F. Leroux	605
Gratton Dame P.	Banque Jacques-Cartier	1e cl.
Giroux M.	N. Garceau et al	180
Guertin F. L.	Dame M. L. Hay	2e cl.
Gagnon P.	M. Plouffe	2e cl.
Gault C. E.	G. A. Stunson	502
Gélinas Sévère et al.	C. H. A. Guimond	102
Hopkins F.	Dame E. Dagenais et vir	4e cl.
Horn F. B.	Dame C. Mitcheson	117
Kane F. et al.	Dame M. Wilson et vir	118
Larivière R. C. et al.	F. X. Bertrand et ux	1006
Larivière P. A.	Eastern Twps Bank	207
Lecavalier E.	P. E. Duhamel	132
Luchapelle A.	S. Waldron et al	4e cl.
Lovett John esq.	Rev W. O'Meara et al esq	1500
Mills H. J. et al.	A. E. de Lorimier	746
McConnell J. B.	A. Walker	240
Marion A.	Dame O. Beauchamp	2e cl.
McNally J. et al.	H. Landsberg et al	666
Munier H.	R. J. Demers	120
Marcotte Dame C. et vir	J. Price	115

Etes-vous Prêts ?

Le mot "Opportunité" perd sa signification si vous ne prenez pas avantage des chances qui vous sont données.

Un gros montant du commerce du Klondyke est à votre disposition—allez-vous en profiter !

Carrés de Soupe Lazenby

sont la nourriture par excellence pour les personnes qui vont au Klondyke, parce qu'ils sont petits, légers, faciles à employer, de la plus haute qualité et riches en force nutritive.

14 variétés à choisir. En vente chez tous les principaux marchands de gros, partout. Etes-vous prêts pour des "affaires" ?

A. P. Tippet & Co., Agents Généraux
Montreal

MARINADES HEINZ

Une tartine de pain, beurre et **India Relish de Heinz**, constitue un mets appétissant.

QUELQUES-UNES DE NOS SPÉCIALITÉS :

- Marinades Sucrées.
- Baked Beans,
- India Relish.
- sauce aux Tomates.
- Chutney aux Tomates.
- Ketchup aux Tomates.

EN VENTE PAR—

HUDON, HEBERT & CIE, MONTREAL
H. P. ECKARDT & CO., TORONTO.

MEDAILLES--

PARIS
CHICAGO
ANVERS
ATLANTA ETC

The GENUINE always bear this Keystone trade-mark.



CHOCOLAT LOUIT



DE TOUS LES CHOCOLATS

ET

Cafés pour boire à la Tasse

LE MEILLEUR

est le



CHOCOLAT-TOUT

trouve

SE

PARTOUT

Votre Épicier doit l'avoir.

de tous les
CHOCOLATS

LE PLUS PUR

LE PLUS NOURRISSANT

LE MEILLEUR

LE MOINS CHER

SEUL REPRÉSENTANT POUR LE CANADA

HENRI JONAS & C^{IE} - MONTRÉAL

McFarlane R. J. Morgan et al	139
McKenzie P. W. Mann	255
..... J. et al. J. Le Matt	100
..... Martin A. J. U. Emard	227
Nelson J. M. J. F. Filiatrault	125
Overall C. M. Hickey	149
Owens Dam E. J. A. Harte	303
Parent J. E. Dame R. Coallier et vir	107
Proulx A. A. McLaurin et al	472
Painchaud E. et al. J. O. Martel	294
Perron Dame M. et vir.	
..... Dame A. Bachand et al	110
Pilon J. et al. J. Grier et al	478
Provencier E. McKay Milling Co (ltd)	642
Paquin J. R. L. G. B. Frigon	2828
Paquin René et al. S. Keny et al	2e cl.
Pouliot J. et ux. Dame M. Lefebvre et vir	200
Rainville G. R. et al. C. Deserres	389
Rainville G. W. J. Grace et al	2023
Ross Dame J. C. R. Chisholm	250
Sanche Dame C. et al. F. W. Smith	1e cl.
Sanécal C. et al. A. Cheval	1292
Steele J. J. A. Harte	188
Semmelhaack W. J. S. Beaudry	150
Tremore T. H. et al. A. Lefebvre	103
Towle J. H. C. St-Pierre	339
Tremblay J. B. O. Drouin	126
Vizet C. A. Lapalme	1700
Wells Che. Cité de Westmount	132
Montreal et St-Constant	
Lefebvre Edmond et al. Banque St-Jean	120
Nicolet	
Rivard J. B. Dame M. S. Poisson	550
Québec	
Allaire F. G. Société P. et P. de Québec	169
Compagnie Ostreicole de Québec. A. Auger	775
Fugère L. T. G. Deslauriers	410
Forgues J. B. G. Rochette	754
Price Wm. St. Francis Mill Co	2e cl.
Robitaille George et al. J. E. Fortier esq.	186
Wilson W. H. B. J. B. O. Gagnon	692
Sherbrooke	
Bougrette alias Duford J. Succ. E. T. Brooks	472
Chamberlain L. E. E. A. Small & Co	157
Macfarlane Milling Co. Dick Ridout & Co	160
Odell H. A. A. L. Griudred	4187

Salem	
Swasey J hu A. et al. C. A. French	279
Stanstead	
Lepêtre Peter. J. Muller et al	375
Ste-Angèle de Laval	
Simon Charles B. J. Poisson	1576
St-Alexandre	
Saturne Pierre. S. Gosselin et vir	280
St-Basile	
Montreal (The) Paper Co. H. Pullan Co	256
St-Dominique	
Deslandes Joseph. E. Dufort	139
St-Edouard	
Hébert Marie Lague	1042
St-George	
Wright Torwp & Co. C. H. McClintock	622
St-Hyacinthe	
Lefebvre O. G. Deserre	101
St-Joseph	
Carrière B. M. S. Labbé esq	390
St-Jean	
Trahan J. J. J. E. Bédard et al	126
Broseau Wilfrid. G. Deserres	6930
Thérien Moise. G. Huot	1446
St-Pamphile	
Caron Alf. J. A. Letellier	710
St-Prime	
St-Hilaire A. C. Parent	448
St-Remi	
Pinsonneault Jos A. M. Pinsonneault	150
St-Sébastien	
Frégean Oliva. Marguerite Bronillette	1261
Lamoureux F. C. T. Jetté	100
St-Téléphone	
Bégin A. et al. C. Turgeon	448
St-Valérien	
Mursan Arthur. J. B. Dubreuil	214
Waterloo	
Bouchard Louis. P. Hubert	759
Weedon	
Allen Ge. H. St-Francis Mills Co	2e cl.

Cour Supérieure.		
JUGEMENTS RENDUS		
DEFENDEURS.	DEMANDEURS.	MONTANTS
Absents		
Poirier Henri. C. Médard		901
McLaughlin Wm E. J. H. Henderson		399
Wilkinson Wm T. Dame Sarah Kucwlt n		698
Coaticook		
Bourque Mde W. P. et al. L. C. Bélanger		379
Hatley		
Farner E. A. Lebaron		417
La Patrie		
Racicot Alphonse. Fontaine & Cie		225
Marston		
McIver G. A. Lewis Bros & Co		154
Montréal		
Lepage J. E. J. B. Fontaine & Cie		242
Cour de Circuit		
JUGEMENTS RENDUS		
DEFENDEURS.	DEMANDEURS.	MONTANT
Acton		
Patient J. B. E. Provost		10
Ascot		
Beaudry Joseph. J. Leonard		10
Cote St-Paul		
McDermott Chs J. W. F. Lightall et al		27
Canton Milton Bedford		
Givrey Guillaume. A. Morin		25
Cowansville		
Beaubard Ed et al. J. C. Miltimore		45
Dudswell		
Bergon T. N. P. Tanguay		29
Ely Canton		
Robinson Wm. Catherine Powers		29
Eaton		
Desruisseau J. A. Phaneuf		22
Lennoxville		
Caron P. E. City Fruit Store		85



Reglisse..





La Réglisse Y & S, 4, 6, 8, 12 ou 16 batous à la livre,
 emballée dans des feuilles de laurier, 25, 50 et 125 lbs
 net à la caisse. Il n'y a rien qui fasse un étalage plus
 attrayant chez les pharmaciens qu'une caisse de cette mar-
 chandise. Ventes promptes et profits très rémunérateurs.
 Les préparations à la réglisse de YOUNG & SMYLIE sont
 très efficaces pour les maladies de la gorge et sont délici-
 euses comme bonbons. En vente chez tous les pharmaci-
 ens de gros. Catalogues illustrés sur demande.

Young & Smylie,

...Brooklyn, N.Y.

Etablis en 1845

...NOTRE...

MOUTARDE PRÉPARÉE



Est fabriquée conformé-
ment aux lois des États-
Unis sur les ALIMENTS
PURS.

En flacons à fruits 2 doz.
à la caisse.
Bouteilles de 1 lb. fan-
taisie, à la caisse.
Jarres de 1 gal. 4 lbs. à
la caisse.
Jarres de 2 gal. 2 lbs. à
la caisse.
Jarres de 1 gal. 1 lb. à la
caisse.
Barils en chêne de 10 gal.
" en pin " 10 "
" en pin " 5 "
" en chêne " 5 "
" en pin " 5 "
Seaux 3 gal.

Williams Bros. & Charbonneau,
Detroit, Mich.

L. CHAPUT, FILS & CIE, AGENT, MONTREAL.

DUCKETT, HODGE & CIE
Exportateurs d:
BEURRE ET FROMAGE
55 RUE WILLIAM, - - MONTREAL

BRODIE & HARVIE
Marchands de Farine
MANUFACTURIERS DE LA
Farine Préparée de Brodie & Harvie
Nos 10 et 12 rue BLEUR, Montréal
Farine d'Avoine, Farine Graham, Cassé,
Farine de Seigle, Mais Pilé, Farine de Blé
d'Inde, Son Grains d'Alimentation.

BALANCES "STANDARD"
"FAIRBANKS"
STANDARD SCALES) Telephone 2107
Petits Camions (Trucks), Presses à Lettres,
Tiroirs d'alarme pour Targent,
Machine à calligraphier, Vitrines d'âge,
Registres de caisse, Trucs, Ecuelles, Mesures,
Fournitures pour entrepreneurs.
Réparations exécutées promptement par des ouvriers habiles.
F. M. SULLIVAN
No 308 rue St-Jacques, MONTREAL.

FAUCHER & Fils
Importateurs et Marchands-Ferronniers
Bois et Garnitures de Voitures
Fournit...es pour Carrossiers et Forge-
rons, telles que Fer en barres, Acier,
Charbon de forge, Peintures,
Vernis, etc.
Nos 796 à 802, Rue Craig,
MONTREAL.
Téléphone 576

Patente à vendre
FUMIVORE 卍 JUBILE 卍

Le seul appareil parfait consommant
entièrement toute fumée quelconque.
Le "JUBILÉ" seul peut être très-
facilement adapté à toutes chaudières,
y comprises celles des locomotives,
bateaux à vapeur, etc.
Les brevets canadien, américain et
et anglais seraient vendus si une offre
raisonnable était faite immédiatement.

S'adresser à
A. W. PAGNUELO,
AGENT,
58, rue St-Jacques, Montréal.
TELEPHONES: Bureau 2021
" Résidence 6858.

Longueuil	
Gagnon Lucia & al.....	D. Trudeau 39
Riendeau J. A. & al.....	B. Charbonneau 39
Maisonneuve	
Griffand Jos.....	A. Paquette 34
Lepine Delphis.....	H. Meunier 28
Megantic	
Lemay T.....	W. Anderson 40
Lemieux F.....	Mde P. E. Beaudoin 45
Montréal	
Bourassa Rodrigue.....	T. Auger 44
Bowie James.....	J. Gauthier 50
Brousseau Jos.....	J. Rochon 25
Brouillet Wilfrid.....	P. Gariépy 42
Beauchamp Onésime.....	P. F. Holybug 33
Birks Wm J.....	G. Vipond et al 32
Burelle Jos.....	E. Laporte 27
Coleman James.....	J. P. Dixon 39
Corfield Ths.....	J. H. Filiatrault 28
Couture Kdouard.....	J. U. Emard 49
Deschamps Ferd.....	C. Rafter 50
Dinelle Odilon.....	J. U. Emard 33
Duchesneau Alph.....	R. Turner 50
Friedman Levy.....	Dame J. Charbonneau et vir et al 85
Grace Jos.....	R. C. Jameson et al 30
Gallagher Dame James.....	J. P. Dixon 36
Gélinas Jules.....	R. Gauthier 4e cl. 36
Harel Joseph A.....	A. Brodeur 37
Harris Lee.....	A. Legault 44
La Sociéte Nationale de Sculpture.....	A. Bergevin 55
Long in Art.....	O. Marchand 45
Langlois F. A. et al.....	A. E. Gauthier 40
Lagarde Pierre.....	P. A. Fraucour 72
Marks Ths.....	P. Parent 31
Ménard Nap.....	L. Courtois (père) 44
Mainard Geo.....	T. Reid et al 73
Morin Louis.....	J. J. H. Dubord 84
Perreault M. L. et vir.....	J. Crépeau 49
Ross Geo.....	G. Levesque 31
Reid Robert.....	T. Anderson 35
St-Denis Art.....	S. Stream 27
Smith Jno.....	H. Labelle 36
Sullivan Dame F. M. et vir.....	H. Hamilton et al 59
Vadeboncoeur Ls D.....	N. Aumais 35
Wilson Robt H.....	C. W. Casselman et al 41
Williams P.....	Rev J. Jones 44
Walker J. H. sr.....	B. Riegler 27
Whittaker Frs.....	D. Crawford et al 28
Whittaker Jno.....	Dame S. Larkius 32
Notre-Dame des Neiges	
Garand Nap.....	L. Villeneuve et al 34
Outremont	
Foby W.....	P. S. Dion 20
Papineauville	
Gauthier Philippe et Cie.....	G. A. Mann 30
Richmond	
Jones W. E.....	W. L. Shurtliff 71
Sherbrooke	
Bousquin I.....	C. W. Maynard 28
Campbell J. W.....	Bedell's Furnishing Co 8
Leech Fred.....	E. G. Wiggett 12
St-Cunégonde	
Boucher Geraldine.....	J. B. Rolland & Fils 51
Brown Wm J.....	H. Tucker 25
St-David de l'Auberivière	
François Pierre.....	F. X. Roy 50
St-Denis	
Durocher D. W.....	J. A. Tellier 15
St-Henri	
Benoit Pierre.....	A. Reid 58
Lefebvre Michel.....	P. Lafontaine 38
Lenoir Adol.....	Dame E. Lenoir 40
St-Hyacinthe	
Sasseville Damase.....	I. S. Arpin 4
Coté L. J.....	J. Bissonnette 26
St-Jean	
Dandurand H. C.....	H. Bélisle 47
St-Louis	
Brunet Ls.....	L'Institut des Sourds Muets 38
Papineau Noel et al.....	Dame E. Labelle et vir 50
St-Martin	
Clément J. B. fils.....	A. Plouffe 36
St-Pie de Guire	
St-Germain Louis.....	S. Lamoureux 37
St-Théodore	
Demers Djface.....	J. A. F. Gauthier 27
Victoriaville	
Rhéaume J. A. & Cie.....	F. W. May et al 48
Westbury	
Dugas N.....	A. W. Giard 61
Windsor	
Demers O. et al.....	A. Brocher 28

Sirop d'Anis Gauvin
Le meilleur spécifique pour le sou-
lagement des enfants, pendant
leur dentition et contre l'insomnie
DEPOT GENERAL:
J. A. E. GAUVIN
* PHARMACIEN *
1286, rue Ste-Catherine, Montreal

A VENDRE
TERMES FACILES
La Batisse faisant le coin des rues
St-Gabriel et Ste-Thérèse,
ET PORTANT LES NUMÉROS CIVIQUES:
25, RUE ST-GABRIEL
25, RUE STE-THERESE
Revenus: \$1000 par année.
S'adresser à H. LIONAIS.
Chambre 401 Batisse New York Life.

LS. DESCHENES
ENCANTEUR DE COMMERCE
—ET—
Jobber en Chaussures
NO 60 RUE ST-JEAN
QUEBEC
N. B.—Messieurs les marchands de la campagne
épargneront de l'argent en venant me faire visite
avant d'acheter ailleurs. J'ai constamment en
main toutes sortes de Jobs pour leur commerce

Fabrique de Chaussures
A vendre ou a louer.
NOTRE fabrique de chaussures, avec l'outillage
complet de Machineries, Formes, Patrons, etc.,
avec un commerce établi de 43 années, et une
clientele choisie a travers tout le Canada. Pour
plus amples informations s'adresser a
Z. LAPIERRE & FILS,
294, RUE ST-PAUL, MONTREAL.

Le Repos est Nécessaire



Fauteuil "Morris"
A dossier ajustable et coussins mobiles.
\$7.50 à \$10.00
VRAIE CHAISE POUR LE BUREAU PRIVÉ.
Aussi, assortiment complet de Meubles de Bureaux.
RENAUD, KING & PATTERSON
No 652, RUE CRAIG

NOTES SPECIALES

MM. N. Quintal & fils, sont les seuls représentants au Canada pour les fameux cognacs "Paulhiac" Texier" et "Faber".

M. Jos. Côté, 179 rue St-Joseph, Québec, invite les marchands à visiter son établissement. Il a pour eux des occasions sans précédent en cigares et pipes. Voir l'annonce.

Les marchands de la campagne qui n'ont pas encore reçu la Visite des voyageurs de la maison Alphonse Racine et Cie sont priés d'attendre leur passage avant de donner leurs commandes : ils y trouveront leur avantage.

Pour les consignations de beurre, de fromage, d'œufs et autres produits de la ferme, la maison N. F. Bédard, 32 & 34 rue des Enfants Trouvés, est supérieurement organisée. Prompts règlements à la satisfaction des consignataires. Correspondance Sollicitee.

La Cie d'assurances contre le feu "National of Ireland" a payé pour sa part \$50,315 aux marguilliers et Syndics de la paroisse St. Jean-Baptiste, qui ont offert leurs remerciements et leurs félicitations à MM. Drolet et Alarie, les agents spéciaux de la "National" pour la promptitude et la libéralité qu'ils ont déployées dans ce règlement.

La Tabac à fumer "Morning Dew" (Virginia-Flake cut) est très apprécié des fumeurs : les connaisseurs en tabacs en proclament la supériorité. Ceux qui y ont goûté y retournent très volontiers. Pour prix et échantillons, adressez-vous à MM. B. Houde et Cie les plus grands manufacturiers de tabacs coupés et au poudre en Canada, 350 rue Saint-Jean à Québec.

MM. N. Quintal & fils offrent un lot considérable de Raisins et Prunes de toutes sortes à des prix relativement bas.

Ecrivez-leur pour avoir leurs prix, il y a de votre intérêt.

CHEMIN DE FER PACIFIQUE CANADIEN
Montréal, 11 novembre 1897.

M. J. B. D. Légaré, Québec.

Cher monsieur—En réponse à votre lettre du 1er courant, au sujet du poli Solarine pour métaux, cette substance a été mise à l'épreuve, et notre maître constructeur de wagons pense que c'est un très bon poli pour métaux, et j'ai placé une commande entre les mains de notre acheteur.

Bien à vous.—W. H. KELSON.

MM. L. Chaput, Fils & Cie, de Montréal font actuellement de grands efforts pour étendre leurs affaires au Manitoba, dans les Territoires du Nord-Ouest et dans la Colombie Anglaise, et, en vue d'atteindre toutes les régions accessibles dans cette direction, M. E. D. Marceau, un associé de la maison, est parti lundi dernier pour Winnipeg. Il va étudier sur place les possibilités commerciales des différents centres jusqu'à la côte du Pacifique, et poussera jusqu'à Rossland et autres places dans le district minier.

Du Mauvais Grain

A tué des milliers d'oiseaux et sert aussi à tuer le commerce de plus d'un épicier rétrograde. ...Morale : Vendez seulement le meilleur. La demande pour le Cottams Seed est tellement grande que cela vous paiera bien de l'avoir en magasin. Protégé par six brevets canadiens, embrassant les améliorations les plus parfaites pour la nourriture des oiseaux, et par ce fait vaut trois fois plus que n'importe quelle autre marque.

En vente chez tous les fournisseurs de gros ou directement chez **Bart Cottam & Co. London, Ont.**



Aux Intéressés

On nous rapporte que dans plusieurs circonstances des marchands malhonnêtes ont offert d'autres marques de coco comme étant de

"WHITE MOSS"

Nous donnons avis par les présentes qu'à l'avenir, dans de semblables cas, nous nous servirons de moyens légaux, car la marque "WHITE MOSS" est enregistrée.

CANADIAN COCOANUT CO., Montréal.

CHS. LACAILLE & CIE

Epiciers en Gros

IMPORTATEURS DE

Mélasses, Sirops, Fruits Sees, Thés, Vins, Liqueurs, Sucres,

Etc., Etc.

Spécialité de Vins de Messe de Sicile et Tarragone.

**329 rue St-Paul et 14 rue St-Dizier
MONTREAL**

Le Poli "Royal Black Lead"



**TELLIER, ROTHWELL & CIE,
Seuls fabricants. MONTREAL**

Ne tache pas les mains ni rougit au feu en exhalant des odeurs empoisonnées comme la plupart des polis en pâte ou liquide.

Il conserve son lustre même sur un poêle chauffé à blanc. C'est le poli le plus économique en usage. Il a subi une épreuve de plus de 30 ans.

Il n'y a jamais eu, et, probablement, il n'y aura jamais un thé d'aussi bonne qualité que le thé de Ceylan, "SALADA," offert au public. Vous pourriez dire : pourquoi juger de l'avenir d'après le passé? Nous répondrons simplement ceci : "SALADA," le thé de Ceylan est sous le contrôle de personnes qui "connaissent leur affaire," qui "connaissent le thé," qui ont consacré leur vie, leur intelligence et leur capital à l'étude du thé, qui ne s'occupent que du commerce du thé, qui sont des experts en thé dans toute la force du terme, qui en présentant le thé de Ceylan "SALADA" au public basèrent leurs chances de succès uniquement sur son incomparable qualité, offrant au public dans le thé "SALADA" le thé le plus fin que le monde produise; qui établirent leurs prix de manière à ce qu'il devint impossible pour aucune maison, compagnie ou corporation de vendre meilleur marché qu'eux, "qualité pour qualité" et de vivre, qui ont étayé leur confiance sur le bon jugement du peuple en général, reconnaissant bien qu'à cette époque de concurrence excessive "le mérite seul peut gagner une cause;" qui ont maintenu religieusement le même type inaltérable, invariable et supérieur de qualité et qui, par conséquent, sont assez forts pour défier toute concurrence. Il n'est pas nécessaire de vous dire combien grand a été leur succès, tout homme d'affaires le sait, qu'il suffise donc de dire que le succès obtenu est dû à l'activité, à la persévérance et aussi à la valeur du produit qu'aucune autre maison, n'a le courage ou les facilités d'égaliser. L'histoire de cette entreprise ressemble plus à une page de roman qu'à un chapitre de la vie commerciale ordinaire, attendu qu'en moins de six ans, le débit de thé de Ceylan "Salada" a atteint d'énormes proportions, à tel point qu'il égale actuellement au delà de dix pour cent de la consommation totale de thé noir au Canada et aux Etats-Unis, que ses agences sont établies de l'Atlantique au Pacifique, que son nom de "Salada" est le type accepté de tout ce qui est bon et pur en fait de thé. Il se vend bien et fait la joie de quiconque en fait l'essai, il attire la clientèle et cimenter l'amitié en affaires, il est aujourd'hui, comparé à tout autre thé, dans le même rapport que l'or l'est à l'argent dans le monde.

Cela vous paierait d'écrire pour les conditions et pour tous autres renseignements au dépôt de gros à Montréal, 318 rue St-Paul ou à l'agence de Toronto, 25 Front Str. East

Il existe 222 plantations de Café aux Iles Hawaï; 192 de ces plantations se trouvent sur l'île d'Hawaï. La culture est faite en moyenne partie par des japonais qui travaillent à raison de \$15. par mois sans être nourris; des chinois qui travaillent à raison de \$16 à \$17 par mois; des Portugais et des indigènes.

Les plantations de Café commencent là où se termine la zone affectée à la culture des céréales, à une altitude de 500 pieds s'élevant sur la montagne jusqu'à une altitude de 2000 pieds environ.

Le nombre d'acres occupés par la culture du café sur chacune des Iles se chiffre comme suit :

Hawaï, 62,890 acres; Mani 8,180; Oahu, 800; Kawai, 4,400, soit un total de 76,270 acres.

Au Commerce

Nous avons reçu notre stock de

POISSONS

et nous offrons au commerce, de bonnes qualités de Morues et Harengs à des prix sans précédent.

ÉCRIVEZ POUR NOS PRIX

G. G. GAUCHER

MARCHAND DE PROVISIONS EN GROS

91 et 93, rue des Commissaires,
et 22, Place Jacques-Cartier, Montréal

Renseignements Commerciaux PROVINCE DE QUEBEC

CESSATIONS DE COMMERCE

Pointe Fortune—Lalonde & Malette, mag. gén., transférera à St André le 1er mai prochain.

St Hyacinthe—Asselin H. J. R., chapeaux et fourrures, partis pour Magog.

CESSIONS

Ste Thérèse—Leguerrier Maximilien, mag. gén.

CONCORDATS

Sherbrooke—Chamberlin L. E., nouv.

CURATEURS

Kent & Turcotte; à J. R. Paquin & Cie, nouv.

Henry Frost, à Alfred Renaud, boucher.

St Rose du Dégelé—Paradis & Jobin; à Octave Lapointe, mag. gnl.

DÉCÈS

Cape Cove—Ahearn Daniel, mag. gnl. Montréal—Moss J. L. & Co, mont de piété; J. L. Moss.

Québec—Montreuil N. Y., embouteilleur de bière.

Stadacona—Closs Thomas, peintre.

DISSOLUTIONS DE SOCIÉTÉS.

Granby—Johnston & Ferguson, peintres.

Montréal—Bourbonnière & Fils, bouchers.

Québec—Huot A. & Co, plombiers. Lauzon O. & Cie, cuir; Alfred Blanchard continuera sous la même raison sociale.

Hamel Germain & Verret, agents d'assurance.

Tozer & Co, bouchers. *Ste Cunégonde*—Gibeau & Frères, plombiers.

St Jean—Hermitage (The) Creamery, beurre et fromage.

EN DIFFICULTÉS

Fraserville—Dionne C. mag. gén. offre 60c dans la \$.

Hopetown—Ross W. O., mag. gén; offre 60c dans la piastre.

Montréal—Paquin J. R. & Co, nouv., ass 24 mars.

Lebeau A. & Cie contracteurs. Sorel—Lussier L. N., épïc. offre 20c dans la piastre.

FONDS A VENDRE.

Montréal—Bazinet Charles, négociant Henrichon Moïse, foin et grain.

Fox S., tailleur, 28 mars. Masse Thos nouv 29 mars.

Boisseau L. H. & Cie, nouv.; 30 mars. Québec—Barrow E. O., courtier etc., 30 mars.

FONDS VENDUS

Coaticook—Francœur D. C & Son. *Drummondville*—Moisan Mde John mag. gén.

Ile Perrot—Daoust G. mag. gén., les dettes de livres

Longueuil—Normandin E. E. boulanger, les dettes de livres.

Montréal—Giroux Ferdinand, restaurant.

Trudeau, Auguste, restaurant. Cousineau Louis, restaurant.

Laurentian Spring Water Co, mfr d'eau gazeuse à C. Robillard & Cie.

Sarno V., bijoutier à 50c dans la \$.

La Cie d'Imprimerie "Le Canad en" les dettes de livres.

Webster R. B. cigares, etc.

ALEX. DESMARTEAU

Successesseur de feu
CHS. DESMARTEAU

Liquidateur de Faillites

Nos. 1598 & 1608 rue Notre-Dame, Montréal.
Représentant Successions: Chs. Desmarteau, Hon. Jas. Ferrier et M. Adolphe Roy.

ARTHUR GAGNON. L. A. CARON.
Gérant de la Succession Auditeur de la Ville de
Hon. Jean L. Beaudry. Maisonneuve et de la
Chambre de Commerce
du district né Montréal.

GAGNON & CARON, EXPERTS- COMPTABLES CURATEURS

Téléphone Bell 815. Boîte B. P. 911.
BATISSE DES CHARS URBAINS MONTREAL.

BILODEAU & RENAUD

COMPTABLES, AUDITEURS ET COMMISSAIRES,
No. 15 rue St - Jacques, Montréal

Spécialité:
Règlement des Affaires de Faillites.
Téléphone 2003

GEO. GONTHIER,

EXPERT, COMPTABLE, AUDITEUR, ETC.
Chambre II, Bâtisse Succession Wilson, Nos II
et 17 Cote de la Place d'Armes.

Ouvertures, vérifications, balances et contrôle des livres,
et situation mensuelle d'après méthodes nouvelles. Régle-
ments et Redditions de Comptes de Successions, etc.

L. J. LEFAIVRE THOS. R. ONSLOW

LEFAIVRE & ONSLOW

Comptables, Liquidateurs de Faillites,
Règlement de Successions, Etc.

1627 RUE NOTRE-DAME
Téléphone Bell 1072. MONTREAL.

BONIN & MAJOR

AGENTS FINANCIERS.
Achètent les créances dans les faillites et les comptes des
particuliers; ils se chargent des collections pour le com-
merce à des conditions avantageuses. Ils fournissent des
renseignements et s'occupent de collections pour le compte
des marchands de campagne.

Bureau: 1608^A Rue Notre-Dame
MONTREAL.

ARGENT A PRETER

Sur première hypothèque. S'adresser à
O. LEGER,
SUN LIFE ASSURANCE CO.,
1786 Rue Notre-Dame.

SOLARINE

POUR LE NETTOYAGE DES
Cuivre, Bronze, Nickel, Or, Argent, Etc.
En Poudre, Pâte ou Liquide.

EN VENTE...
J. B. D. LEGARE,
5 et 7 rue Sault-au-Matelot, Québec.

Washington, D. C., 13 juillet 1897.
Wood Mfg Co. Chicago, Ill.

Monsieur,
J'ai essayé votre Solarine pour nettoyer les mé-
taux et je la trouve supérieure à tout ce qu'il y a
dans le marché, elle donne moins de trouble et plus
de satisfaction que la Putz Pomade ou n'importe
quelle autre. Je travaille à l'introduire dans l'ar-
mée et la marine si elle n'y est pas déjà.

GEO. W. SOUSA,
Quartier de la Marine, Washington, D. C.



Spécialités de W. Clark

Saucisson de Bologne

Tout morceaux portant la marque "CLARK" est le seul saucisson qui porte le nom du fabricant.

Vendez-vous cette Marque ?

Viandes en Conserves

Corned Beef Comprimé
Viandes en Pots
Bœuf Fumé Tranché
Pâtés
Langues de Bœuf
Mince Meat
Soupes.



Donnez vos Commandes à votre Fournisseur de Gros.

Gomme
du Dr Adam

POUR LE MAL DE DENTS

Donne un soulagement immédiat, ne coûte que dix centimes, est reconnue comme le meilleur spécifique pour le mal de dents. Vendue par tous les pharmaciens. Prix spéciaux aux marchands de campagne.

DEPÔT GÉNÉRAL :

ROD. CARRIERE, Pharmacien
1406, rue Ste-Catherine, Montréal.

SPENCERIAN PENS

WRITE WELL WEAR LONG
ONCE TRIED ALWAYS USED

Samples sent on receipt of
return postage — 2 cents.

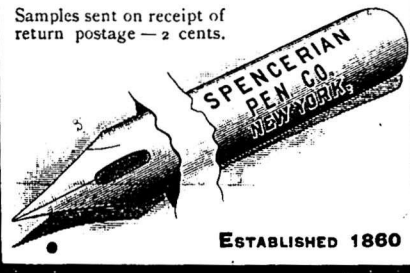

Léon Archambault

Commerçant d'huitres et
Importateur de Homards vivants et bouillis

Huitres au gallon reçues tous les jours
Livraison faite avec promptitude.

Une attention spéciale aux commandes de la
campagne.

Oka — Brisebois Félix mag gén les
dettes de livres.

Papinville—Gauthier P. mag gén
les dettes de livres.

Quyon — O'Méara & Hodgins, mag.
gén. à 40c dans la piastra.

Québec—Bresse G. & Co, mfrs de
chaussures.

Rivière Blanche — Levasseur J. D.,
mag. gén. à 70½c à A. C. Landry, de
Grand Métis.

Ste-Adèle—Lafleur H. B. & Co mag
gén les dettes de livres.

St Barthelemi—Henault Oamille, fa-
rine, etc, à 81c dans la \$.

Ste-Cunégonde—Fauteux H. quincail-
lerie les dettes de livres.

NOUVEAUX ETABLISSEMENTS

Brigham—Smith This E., mag gén.
Chambly Bassin — Thivierge & Cie
fonderie, Fortunat Ponton et F. X. Thi-
vierge.

Farnham—Ouimet A. N. & Co mag
gén ; Marie L. J. Letourneau.

Granby—Hutchins & Willard écurie
de louage ; Edgar W. Willard et Wm J.
Hutchins.

Lachine—Leduc & Frère contracteurs ;
Horm Leduc et Lucien Leduc.

Maisonneuve—Thérien A. & Co foïn et
grain ; Malvina Bernard épouse de Adanaï
Thérien.

Bousquet & Malhiot épïc ; Wilfrid
Bousquet et Alphonse Malhiot.

Montréal—Cunningham & Wells, ca-
mionnage.

Dixon (The) Cure Co.
Downes & Briggs, constructeurs ; An-
drew D. Downes et Ezra J. Briggs.

Gaudry J. C. & Co, épïc ; Alberta D.
Monarque épouse de J. C. Gaudry.

Lefebvre & Fournier, épïc.
McCaughan A. & Co, mfrs de chaus-
sures ; Alfred McCaughan et Antoine
McCaughan.

Morel, Bélair & Préfontaine, moulin à
scie ; Elie Morel, Alex. P. Bélair et Aza-
rie Préfontaine.

New-York (The) Syndicate, importa-
teur de bijouterie ; Joseph C. Silver et
Bennett C. Silver.

Quintal & Bourassa, foïn et grain ;
Gaspard Quintal et Eugène Bourassa.

Tarr Henry W. & Co, grain à com ;
Henry W. Tarr et Fred W. Boschen.

Cadioux Louis, merceries.
Davinault Jos, restaurant.

Hadden David épïc.
Martineau F., restaurant.

Frappier R. & S., constructeurs ; Jo-
seph O. R. Frappier et Joseph A. S.
Frappier.

Kingsbury Footwear Co, mfr de
chaussures

Lefebvre & Fournier épïc ; Nap Le-
febvre et Adelard Fournier.

Ruthven W. W. & Co, agents d'assu-
rance et finance.

Tessier M. Son & Co, chaussures ;
Clorilda Tessier.

Westmount (The) Builders Society.
Yamaska (The) Stamp Co, A. R. Val-
lée.

Chouillou C. A. & Cie, marchands à
commission et courtiers ; Charles A.
Chouillou.

Compagnie médicale du Dr Jean ; P. E.
Lamallice.

Linton James & Co., mfr de chaus-
sures ; James Linton.

Pearson Sam magasin de seconde
main ; Hugh Pearson.

Québec—Campbell Amos & Co., mfrs.
de chaussures.

Robitaille & Frère nouv ; George Ro-
bitaille, Eugène Robitaille ; J. N. Bolduc
et P. Dubuie.

PATENTES
OBTENUES PROMPTEMENT

Avez-vous une idée ? Si oui, demandez
notre "Guide des Inventeurs," gratis. Pas
de patente, pas de paye. MARION &
MARION, Experts, No 185, rue St-Jacques,
Montréal. Mentionnez ce journal.

KLONDYKE

Avez-vous besoin de :

Habilllements en BUCKSKIN ; Capots de
Fourrure ; Couvertures en fourrures ;
Souliers de vrai chevreuil ; Ra-
quettes ; Mitaines en
peau de daim ?

Adressez-vous chez

HIRAM JOHNSON

IMPORTATEUR & EXPORTATEUR
DE FOURRURES

494 Rue St-Paul Montréal.

GRAINES DE SEMENCE

Notre catalogue illustré de graines de se-
mences est prêt et sera adressé gratis sur de-
mande. Ecrivez pour en avoir un. Stock
considérable et complet de semences pour
la Ferme, le Jardin et les Fleurs.
Prix justes pour Timothy, Trèfle et toutes
autres graines. Ecrivez pour avoir nos prix
et nos échantillons avant d'acheter.

W. EWING & Co, MARCHANDS-GRAINETIERS
142, rue McGill, MONTREAL.

JOS. AMYOT & FRERE

MARCHANDS DE

...Modes EN GROS

Articles de Toilette
pour homme, Bijouteries, Etc.

Nous avons en magasin notre stock de modes du
printemps, et nous invitons MM. les marchands à
venir visiter notre assortiment.

Nous avons une ligne complète de chapeaux à bon
marché, pour hommes.

45, RUE DALHOUSIE, QUEBEC.



DES SOUMISSIONS cachetées adressées au
sousigné, et portant la suscription "Soumis-
sion pour Quai aux Boules, Petit Métis" seront
reçues à ce bureau jusqu'à lundi le 28 mars inclusi-
vement, pour la construction d'un quai aux Boules,
Petit Métis, Qué.

Les plans et devis pourront être vus aux bureaux
du Commiss des Travaux de la Puissance, Bureau
de Poste, Québec, et du maître de Poste à Petit
Métis, ainsi qu'au Ministère des Travaux Publics,
Ottawa.

Les soumissions devront être faites sur les for-
mules imprimées qui seront fournies, et être
signées par les soumissionnaires eux-mêmes ; au-
cune autre ne sera prise en considération.

Chaque soumission devra être accompagnée d'un
chèque accepté sur une banque incorporée pour la
somme de deux mille cinq cent piastres (\$2,500.00)
et fait à l'ordre de l'Honorable Ministre des Tra-
vaux Publics. Ce chèque sera confisqué si le sou-
missionnaire dont l'offre aura été acceptée refuse
de signer le contrat, ou s'il ne l'exécute pas inté-
gralement.

Si la soumission n'est pas acceptée, le chèque
sera remis.

Le Département ne s'engage à accepter ni la
plus basse ni aucune des soumissions.

Par ordre,

E. F. E. ROY,
Secrétaire.

Ministère des Travaux Publics,
Ottawa, 26 février, 1898.

N. B.—Nul compte pour publication de cet avis
ne sera reconnu si telle publication n'a pas été
expressément autorisée par le Ministère.

50 YEARS' EXPERIENCE

PATENTSTRADE MARKS
DESIGNS
COPYRIGHTS & C.

Anyone sending a sketch and description may quickly ascertain our opinion free whether an invention is probably patentable. Communications strictly confidential. Handbook on Patents sent free. Oldest agency for securing patents. Patents taken through Munn & Co. receive special notice, without charge, in the

Scientific American.

A handsomely illustrated weekly. Largest circulation of any scientific journal. Terms, \$3 a year; four months, \$1. Sold by all newsdealers.

MUNN & Co. 361 Broadway, New York
Branch Office, 625 F St., Washington, D. C.

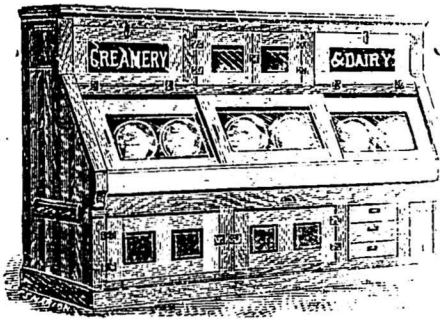
GLACIERE BREVETÉE "AUBIN"**LA GLACIERE FAVORITE DES EPICIERS**

Cette célèbre glacière a remporté des prix et des diplômes aux expositions de Montréal et Ottawa en 1897. Ecrivez pour les catalogues et liste de prix.

C. P. FABIEN, 3167-3171 rue Notre-Dame
MONTREAL



Le Rasoir "STAR SAFETY" est le seul valant la peine d'être acheté. Prix... \$2.00

Les Séchoirs à Rideaux "Gilray" sont de beaucoup les meilleurs. Prix \$2.50 à \$4.00

Les "Cyclo Bearings," Balais à Tapis, font moins de bruit et n'usent pas les tapis. Prix \$3.00 à \$3.50

L. J. A. SURVEYER

6, RUE ST-LAURENT, MONTREAL.

N. B.—Remise au commerce.

L'opinion des gens qui connaissent ce dont ils parlent est la seule qui vaille.

LES MEDECINS CONNAISSENT LES BONS REMÈDES.

LES FERMIERS CONNAISSENT LES BONS MOUTONS.

LES CORDONNIERS CONNAISSENT LE BON CUIR.

LES TAILLEURS CONNAISSENT LES BONNES ETOFFES.

LES EPICIERS CONNAISSENT LES BONNES EPICERIES.

LES MARCHANDS DE THE CONNAISSENT LES BONS THÉS.

The Monsoon Indo-Ceylon Tea Co., 7 Wellington Street, W., Toronto,

Garanti que leur thé en paquet donne satisfaction.

Tozer & Co., boucher; W. A. Tozer. Scottstown—Scott & McDonald mag. gén.; Robert Scott et John MacDonald. St Henri de Montréal—Lamarre W. & Co., négociants; Léa Lamarre épouse de Wilfrid Lamarre. St Henri de Montréal—Wiseman & Co, bouchers; John Wm Wiseman. St Jean—Potter (The) Mfg Ass., agts de manufacture. Rancourt D. & Cie, mag. géa.; Emma Blain, épouse de Dolphis Rancourt. St Léonard—Leblanc & Cie, menuisiers; Auguste, Joseph A. et Oscar Leblanc. Ste Thècle—Perron A. & Cie, mag. gén. Médéric Perron et Alfred Perron.

PROVINCE D'ONTARIO

CESSATIONS DE COMMERCE

Bogart—Frost S., forgeron; James Gabourie succède. Bury's Green—Walker Mary, épice. Clearville—Jones J. H. E., mag. gén., parti pour Duart. Cullus—Stephens W. H., forgeron; Geo. Riddle succède. Elora—Chinenck Minnie, articles de fantaisie. Ward & Co, mfrs de tapis, partis pour Brussels. Hensall et Zurich—MacArthur & Co., banquiers; seulement à Zurich. Lakeport—Lakeport Preserving Co. Campbell se retire et Robert Saetsinger est admis. Myrthe—Newsome Jane L. hôtel; John Brewer succède. Neumarket—Hill W. B. imprimeur et éditeur; James D. McKay succède. Pembroke—Carr. George H. hôtel. Lemoine Chs, hôtel. Toronto—Coles E. W. liqueurs; F. Morton succède.

CESSIONS

Berlin—Tyson J. H., boucher, Flesherton—Beecroft & Talbot, moulin à scie et à planer. Smithville—Adkins Edward, hôtel, ass 22 mars. Stayner—Laidlaw & Nichol, mag. gén. Sturgeon Falls—Levis J. A., mag. gén.

CONCORDATS

Atwood—Ballantyne R. M. tailleur.

DÉCÈS

Athlone—Kidd & Co mag gén; Wm Kidd. Hamilton—Bessey M. E. hôtel. Kingston—Skinner H. & Co drogues en gros; Wm Skinner sr. Marlbank—Allen H. A. sr moulin à scie et à farine. Ottawa—Mills A. K. & Son marbriers; Andrew K. Mills. Stayner—Stewart D. A. quincaillerie poêles et ferblanterie.

DISSOLUTIONS DE SOCIÉTÉS

Chesley—Halladay & Guinn, marbre; B. S. Halladay continue. Kingston—Kingston (The) Milling Co; Ths G. Renton continue.

Parry Sound—Ansley Sons & Co, épice, etc.

Spry—McCall & Gillies, mag. gén. Toronto—Courtney T. & Co, liqueurs; A. Courtney & Co succèdent. Dodds & Locke, bois et charbon; Joseph Dodds continue.

EN DIFFICULTÉS

Blessington—Cole Henry, mag. et forgeron. Ottawa—Rouleau Z., chaussures, ass 22 mars. Puslinch—Macdonald John A., mag. gén. offre 25c dans la \$. Stirton—Hendry Chas, mag. gén., ass. 24 mars.

EN LIQUIDATION

Pembroke—Murray T. & W. mag. gén. et bois de sciage.

FONDS A VENDRE

Almonte—Davis D. H., nouv., tabac et billards etc.; les nouveautés seulement. Creemore—Schneider Conrad (feu) cordonnier, 24 mars. Elmvale—Draper Samuel, houcher; à J. G. Marshall. Shanaham Ths, écurie de louage; à Elliott Bros. Hamilton—Phillips & Krug, tailleurs 21 mars. Holman John, articles de sport et bicycles. Davis & McCullough, bijoutiers, 21 mars. Kingston—Taylor & Co, nouv. Milton—McCullum J. H., pharmacien et papeterie, 28 mars. Markham—Ferrier A., boucher. Norwood—McGregor Bros, écurie de louage. Niagara Falls—Skinner P. A., chauss. Owen Sound—Warrilow John, liqueurs. Ravenshoe—Deverell Herbert, mag. g. Strabane—Cochrane Archibald, mg. g. Sudbury—Armstrong & Co, merceries 22 mars. Toronto—Toronto (The) Furniture Supply Co, Ltd. Wabigoon—Aaron J. D. & Co, dettes de livres. Astley E. H. N., écurie de louage.

VENTE IMPORTANTE AU COMMERCE

NOUVEAUTES. HARDES FAITES. 23 CAISSES de TOILES DE MENAGE Par CATALOGUE. 50 CAISSES DE CHAUSSURES. Etc.

— PAR —

BENNING & BARSALOU, Encanteurs
86 et 88, rue St-Pierre

Mercredi, 30, et Jeudi, 31 Mars, à 10 h. a.m.

Crédit de 3 mois.

Vente régulière hebdomadaire de Nouveautés, Soies, Etoffes à Robes, Modes, Rubans, Etc.

Aussi—Vente Péremptoire de 600 pièces de Lainages, Etoffes, Serges, Cheviot, etc. Aussi—50 caisses, Chaussures assorties.

— AUSSI —

MERCREDI A 2 Hrs P.M.

23 caisses Toile de Ménage, par catalogue.

VENTE SANS RESERVE.

Chronique de Québec

Mercredi, 23 mars 1898.

Il se fait dit-on, une quantité exceptionnelle de sucre d'érable dans toute la région de Québec. Le sucre de la Beauce s'offre couramment déjà à cinq centins la livre, et il y en a en abondance. Nos cultivateurs n'auront pas perdu leur printemps.

La fonte des neiges se fait rapidement dans notre district, ce qui n'empêche pas une circulation active entre la ville et les campagnes environnantes. Le réveil des affaires s'accroît de plus en plus, et paraît se faire beaucoup plus activement que les années dernières. Un coup d'œil dans les magasins de nouveautés suffit pour nous convaincre qu'il y a beaucoup d'animation dans ce genre de commerce. C'est un encouragement mérité, car la plupart de nos bons établissements ont de quoi satisfaire, en richesse, en élégance et en variété, les goûts les plus difficiles.

On remarque aussi que les magasins de confections, les marchands tailleurs et les modistes suffisent à peine à prendre et livrer les commandes: il y a de l'ouvrage pour à peu près toutes les mains disponibles. C'est une aubaine appréciable pour nos couturières. Si l'on ajoute que nos manufactures de chaussures travaillent à pleines journées, nous arrivons à cette conclusion encourageante qu'il règne dans notre population ouvrière un bien-être relatif qui n'a jamais été aussi apparent à cette saison de l'année.

Il importe de tenir compte que déjà maintenant, le va-et-vient des affaires et du travail est notablement satisfaisant. C'est au moins une quinzaine plus tôt que d'habitude. Il existe, de plus, une confiance à peu près illimitée dans l'avenir. Cette confiance résulte des projets de travaux publics et privés qui seront en cours d'exécution à courte échéance.

Il paraît certain qu'il va se commencer et se continuer durant toute la belle saison d'importants ouvrages pour le compte de la commission du Havre, avec l'aide du gouvernement fédéral.

L'entreprise du pont semble également devoir être poussée avec vigueur, si nous en croyons les déclarations officielles à ce sujet.

Tout se prépare pour une grande exposition provinciale dont les plans sont déjà tracés et acceptés, et qui devra stimuler le talent et l'esprit d'initiative de nos hommes d'affaires, de nos industriels, de nos associations ouvrières, etc. A ce propos, pourquoi n'y aurait-

il pas de convocations de congrès pour étudier les questions d'intérêt public?

Ce serait une occasion pour attirer sur Québec et ses importantes ressources de tous genres l'attention des étrangers.

Il se faudrait mettre à l'œuvre dès maintenant pour faire une organisation qui vaille et produise des résultats pratiques.

EPICERIES

Les derniers jours du carême, comme d'habitude, ne nous offrent rien de bien intéressant à noter. On soupire après Pâques et surtout après la réouverture de la navigation fluviale, pour la reprise des affaires.

Les prix ont peu varié et la demande locale s'est tenue dans la moyenne.

Sucres: 3½ à 3¾c; Extraground 6 à 6½c. Granulé, 4½ à 4¾c; Paris lump, 6½ à 6¾c.

Sirops: Barbades tonne, pur, 26 à 27c; Tierce 27 à 28c; Composé 24 à 25c.

Tabac Canadien: En feuilles, 20c; Walker wrappers, 22c.

Huile de charbon: 11½ à 12c.

Conserves en boîtes: saumon, \$1.00 à \$1.30; homard, \$2.50; tomates \$1.50 à \$1.75; blé-d'inde, 90c à \$1.00; pois, \$1.15 à \$1.25.

Raisins—Valence, 5c à 6c—Californie, 7½c à 8c—Sultana, 9½c à 10c—Malaga en grappes, L. Layers, \$1.75—C. Cluster, \$2.20—Imp. Cabinet, \$2.00.

Beurre: Frais 14 à 15c; Marchand 14c. Allumettes: Dominion, \$2.25 à \$2.50.

FARINES, GRAINS ET PROVISIONS

On est encore dans le calme dans cette ligne d'affaires.

Les préparatifs cependant, pour la saison active qui va commencer, sont considérables. Il existe un mécontentement général sur tout le parcours du chemin de fer Intercolonial depuis Lévis à Campbellton.

On se plaint que les taux de "freight" sur les farines et provisions surtout, sont exorbitants. Nous espérons que les autorités fédérales entendront les plaintes légitimes d'une population aussi considérable et qui, certes, n'a pas mérité d'être maltraitée par elles, si l'on tient compte de l'appui qui leur a été donné par cette même population aux dernières élections fédérales.

Les graines de semence ont fait leur apparition et ont cotées comme suit:

Trèfle blanc, 11 à 14c la lb; do Alsike, 7 à 8½c la lb, do rouge, 5 à 8½c la lb.

Mil, \$1.65 à \$2.10 par 45 lbs.

Blé de semence, \$1.15 à \$1.25.

Farines (en poches) demande tranquille, sans changements: Fine \$1.63 à \$1.75; Superfine, \$1.90 à \$2.00; Extra, \$2.10 à \$2.15; Patent, \$2.40; S. Roller, \$2.30 à \$2.35; Forte à levain, \$2.60 à \$2.70.

Grains: Avoine (par 34 lbs) Ontario

38 à 40c; Province, 34 à 35c; Orge, 42 à 45c; Son, 75 à 80c; Gruau \$1.90 à \$2.10; Blé-d'Inde, 40 à 42½c; Pois, 70 à 75c; Fèves, 90 à \$1.00.

Lard: Short Cut, \$15.50 à \$16.00; Clear, \$16.00 à \$16.50; Saindoux pur, en seaux, \$1.60 à \$1.70; en chaudière, 7c à 7½c. Composé, \$1.25.

Sel—En magasin 40 à 42c; gros sacs \$1.05 à \$1.10; fin ¼ de sac, 28 à 30c.

Le marché aux poissons salés est presque nul. Il n'y a que la demande locale qui alimente quelque peu le marché:

Poisson—Morue salée No 1, \$3.40 à \$3.50; Morue No 2, \$2.75 à \$3.00; Saumon \$17.50; Hareng Labrador No 1, \$4.75 à \$5.00; Anguille, \$4.25 le 100 lbs.

Le conseil de ville, maintenant au complet, continue la série des améliorations municipales et met à l'étude des projets sérieux pour l'élargissement et le prolongement de nos principales rues, pour le percement et l'ouverture de nouvelles rues, pour l'embellissement des parcs etc. Tout effort dans ce sens répond à un désir du public, et nous avons lieu de croire que rien ne sera épargné.

Le bureau de la Chambre de Commerce de Québec a cru devoir s'occuper, dans une séance tenue cette semaine du fait que la Compagnie du chemin de fer Québec, Montmorency & Charlevoix n'a pas encore pu obtenir le droit de passage de ses chars à travers la ligne du C. P. R., pour lui permettre d'atteindre sa gare située dans les limites de la cité. Ce n'est vraiment pas trop tôt, car il y a deux ans au moins que le public voyageur crie contre cet état de choses qui est une disgrâce pour tout le monde. On dit, toutefois, que la question va se régler définitivement durant la présente session fédérale au moyen d'un bill. Espérons-le.

L. D.

LA CONSTRUCTION

Les marguilliers et les syndics de la paroisse St-Jean-Baptiste invitent les architectes catholiques de la ville de Montréal, à un concours pour la préparation des plans et devis des édifices religieux de St-Jean-Baptiste.

On pourra se procurer un programme en s'adressant à M. l'abbé Auclair.

JOURNAL DE LA JEUNESSE. Sommaire de la 131^{re} livraison (12 mars 1898). — Le démon des sables, par M. Gustave Tondou. — Origine des villes françaises (des villes françaises de François I^{er} à Louis XIV), par Anthyme Saint-Paul. — Le Seigneur LePlessis, par Auguste Latouche. — L'héritage des Derbanne, par A. Verley. — Charles Marie de Weber, par H. Heinecke. Abonnements: Un an, 20 fr. Six mois, 10 fr. Hachette & Cie, boulevard Saint-Germain, 79, Paris

GRAINS DE SEMENCE

Blé (rouge et blanc) Manitoba et Ontario; Avoine, Banner Welcome, Merveilleuse, Canadienne, etc.; Pois. Orge. Sarrasin, etc Blé d'Inde à silos, Lentilles, Mil canadien et de l'ouest; Trèfle rouge, blanc, alsike, vermont, mammoth; Plâtre à terre; engrais chimiques.

Spécialités de Grains et Graines pour Cercles Agricoles.

J. B. RENAUD & CIE, 126 A 140, RUE ST-PAUL, QUEBEC.

Sirop Fajardos

Reçu par Btine "Boston Marine" une cargaison de SIROP FAJARDOS de couleur jaune et qualité extra.

NAZAIRE TURCOTTE & Cie, QUEBEC.

POUR

Grain et Graines de Semences

Demandez Echantillons et Prix à

GEO. TANGUAY,

MARCHAND DE

Farine, Grain, Lard, tEc.

Magasins: 33 et 35, 34 et 36 rue St-André,

Bureau: 48 rue Saint-Paul BASSE-VILLE

Quais: Rues Dalhousie et St-André QUEBEC

EXPRESS, WAGONS, - BUGGY, - CONCORD

ET VOITURES DE TOUTES SORTES
EN GROS ET EN DETAIL.

R. J. LATIMER & CO., - - - 146 RUE MCGILL.

Cacaos, Chocolats et Cafés **COWAN**

EN VENTE MAINTENANT CHEZ TOUS LES MEILLEURS EPICIERS DE LA PUISSANCE

ILS SONT ABSOLUMENTS PURS....

The Cowan Co'y, Ltd., Toronto, Ont.

Bureaux à Louer
25 RUE ST-GABRIEL, Trois chambres 1er étage.

Bon Marché

S'adresser **A. LIONAIS,**
Chambre 401, Bât'sse New-York Life

LA HALLE AUX CUIRS,
LE MONITEUR DE LA CORDONNERIE

---A PARIS---
10. RUE BEAUREPAIRE
SONT les PLUS IMPORTANTS JOURNAUX
DE FRANCE POUR LES INDUSTRIES
DES CUIRS ET PEAUX.
---50 ANS D'EXISTENCE---

NOS PRIX COURANTS

Nos Prix Courants sont revus chaque semaine. Ces prix nous sont fournis pour être publiés, par les meilleures maisons dans chaque ligne; ils sont pour les qualités et les quantités qui ont cours ordinaire dans les transactions entre le marchand de gros et le marchand de détail, aux termes et avec l'escompte ordinaire. Lorsqu'il y a un escompte spécial, il en est fait mention. On peut généralement acheter à meilleur marché en prenant de fortes quantités et au comptant. Tous les prix sont ceux du marché, en général, et aucune maison ou manufacture n'a le pouvoir de les changer à son avantage, sauf pour ses propres marchandises qui sont alors cotées sous son propre nom et sa propre responsabilité. La Rédaction se réserve le droit de refuser ce privilège à quiconque en abuserait pour tromper le public.

PRIX COURANTS.—MONTREAL, 24 MARS 1898.

Allumettes.		
New Dominion..... la caisse..	2	85
Telegraph..... " "	3	20
Telephone..... " "	3	00
Tiger..... " "	2	85
Frêt payé à destination et 20c. en moins par caisse pour 5 caisses et plus assorties ou non.		
Phoenix..... la caisse..	2	85
Eagle Parlor..... " "	1	40
"..... par 5 caisses..	1	30
Articles divers.		
Bleu Parisien..... lb.	0	11 0 13
Bouchons communs..... gr.	0	18 0 30
Bougie Parafine..... lb.	0	09 1/4 0 10 3/4
" London Sperm..... " "	0	08 1/2 0 09 1/2
Briques à couteaux..... doz.	0	35 0 37 1/2
Brûleurs pour lampes		
No. 1..... doz.	0	00 1 00
No. 2..... " "	0	00 0 75
No. 3..... " "	0	00 0 70
Cable coton 1/4 pouce..... lb.	0	13 1/2 0 14
" Manilla..... " "	0	12 0 14
" Sisal..... " "	0	07 1/4 0 08 3/4
" Jute..... " "	0	08 1/2 0 09
Cartes à jouer..... doz.	0	25 3 50
Chandelles suif..... lb.	0	00 0 09
" paraffine..... " "	0	08 0 09
Epingles à linge. bte. 5 gr.	0	00 0 60
" " " " " " " "	3	4 1/2 4 1/2
Ficelles..... 30 pieds..	0	40 0 70
" " " " " " " "	40	0 50 0 90
" " " " " " " "	48	0 60 1 20
" " " " " " " "	60	0 75 1 35
" " " " " " " "	72	0 90 1 60
" " " " " " " "	100	1 25 2 10
Graine de canari..... lb.	0	03 1/2 0 04
" paq..... " "	0	06 0 08
" chanvre..... " "	0	03 1/2 0 04
" rapée..... " "	0	06 0 07
Lessivé concentré, com..... " "	0	30 0 40
" pur..... " "	0	30 0 70
Mèches à lampes No. 1.....	0	16 0 20
" No. 2..... " "	0	13 0 15
" No. 3..... " "	0	12 0 13
Bières.		
Bass Ale..... qts dz.	2	55
Read Bros. Dog's Head..... pts	1	57 1/2

Guinness' Stout.		
Read Bros. Dog's Head..... qts oz.	2	52 1/2
"..... pts	1	50
Cafés.		
Cafés rôtis.		
Arabian Mocha..... la livre.	32	
Imperial "..... " "	28	
Jamaïque..... " "	20	
Java Siftings..... " "	26	
Maracabo..... " "	23	
Old Gov. "..... " "	31	
Old Gov. Java et Mocha..... " "	32	
Pure Mocha..... " "	29	
Rio..... " "	11 à 15	
Standard Java..... " "	32	
" et Mocha..... " "	32	
Chocolats et Cacaos.		
Chocolats Fry.		
Caracas 1/4 boîte de 6 lb..... la lb.	0	42
Diamond 1/4 et 1/2 boîte de 6 lb..... " "	0	24
Gold Medal (sucré) de 6 lb..... " "	0	29
Monogram 1/2, 6 div..... " "	0	24
Pur non sucré 1/2..... " "	0	42
Vanille 1/4..... " "	0	42
Chocolats Cowan.		
French Diamond 6 div. 12 lbs, lb.	0	23
Queen's dessert, 1/4 et 1/2..... " "	0	40
" " " " " " " "..... " "	0	42
Mexican Vanilla, 1/4 et 1/2..... lb.	0	35
Parisien, marc. à 5c..... " "	0	30
Royal Navy, 1/4 et 1/2..... " "	0	30
Chocolate Icing paq. 1 lb. dz.	2	25
White Icing " " " " " " " "	1	25
Pearl Pink Icing " " " " " " " "	1	75
White Icing " " " " " " " "	1	75
Chocolats Felix Potin:		
Chocolat, qualité No. 1..... lb.	0	27 1/2
" No. 3..... " "	0	35
Cacaos Fry.		
Concentré 1/4, 1/2, 1 lb. boîte de 1 dz.	2	40
Homéopathique 1/4, bte 14 lbs. lb.	0	33
" " " " " " " "..... lb.	0	33

Cacaos Cowan.		
Hygiénique, en tins de 1/2 lb..... dz.	3	75
" " " " " " " "..... " "	2	25
" " " " " " " "..... 5 lbs..... lb.	0	55
Essence cacao, non sucré..... dz.	1	40
" sucré, tins 1/4 lb. " "..... " "	2	25
Cacao Felix Potin.		
Cacao, boîte 1/4 lb..... lb.	0	27 1/2
Coco.		
Canadian Coconut Co.		
White Moss 1 lb, 15 ou 30 lbs à la c..... la livre	0	27
" " " " " " " "..... " "	0	28
" " " " " " " "..... " "	0	29
" " " " " " " "..... " "	0	30
" sec. de 10, 15 ou 20 lbs. " "..... " "	0	00
Feather Strip " " " " " " " "..... " "	0	00
Special Shred " " " " " " " "..... " "	0	00
Macaroon " " " " " " " "..... " "	0	00
Crown Desic. de 12, 20 ou 25 lbs. " "..... " "	0	00
Special " " " " " " " "..... " "	0	00
Au quart, 2c par lb. de moins.		
Confitures et Gelées.		
Lazenby.		
Tablettes de Gelées 13 var..... pts.	1	20
Conserves alimentaires.		
Spécialités de W. Clark.		
Compressed Corned Beef 1s. la dz \$1 20		
" " " " " " " "..... 2s. " "	2	20
Eng. Brawn..... " " " " " " " "..... 2s. " "	2	20
Boneless Pigs Feet..... " " " " " " " "..... 2s. " "	2	20
Sliced Smoked Beef..... 1/2s. " "	1	40
Roast Beef..... 1s. " "	2	20
" " " " " " " "..... 1s. " "	1	20
" " " " " " " "..... 2s. " "	2	20
Potted Meats. 1/2 oz. tins.		
Ham..... " "	0	55
Game..... " "	0	55
Hare..... " "	0	55
Chicken..... " "	0	55
Turkey..... " "	0	55
Wild Duck..... " "	0	55
Tongue..... " "	0	55
Beef..... " "	0	55

Pates.		
Wild Duck..... la dz.	1	10
Partridge..... " "	1	10
Chicken..... " "	1	10
Veal & Ham..... " "	1	10
Ox. Tongue Whole 1 1/2..... " "	5	50
" " " " " " " "..... 2..... " "	6	75
" " " " " " " "..... 2 1/2..... " "	8	00
Lunch Tongue. 1s..... " "	2	75
Picnic Beans with Tomato Sauce..... lb.	0	60
Soups.		
Mulligatawny..... " "		
Ox Tail..... " "		
Kidney..... " "		
Tomato..... " "		
Vegetable..... pints. " "	1	10
Julienne..... quarts. " "	2	20
Chicken..... " "		
Mock Turtle..... " "		
Légumes.		
Asperges..... dz.	2	50
Baked Beans 3 lbs..... " "	1	00
Blé d'Inde..... 2 lbs..... " "	0	00
Champignons..... bte. " "	0	14
Citrouilles 3 lbs..... dz.	0	85
Haricots verts..... " "	0	85
Olives, Pints..... " "	3	75
" " " " " " " "..... 1/2 Pints..... " "	2	00
" en quart, gallon..... " "	0	00
Petits pois français..... bte. " "	0	11
" fins..... " " " " " " " "..... 0 13 1/2..... " "	0	15
" extra fins..... " " " " " " " "..... 0 16..... " "	0	18
" surfins..... " " " " " " " "..... 0 18..... " "	0	20
Pois canadiens 2 lbs..... dz.	0	90
Tomates..... " "	1	20
Truffes..... " "	4	30
5 00		
Fruits.		
Ananas 2 et 2 1/2 lbs..... dz.	2	10
2..... " "	0	00
Blueets..... " "	0	80
Fraises..... " "	1	55
Framboises..... " "	1	60
Pêches..... " "	1	65
" " " " " " " "..... 2..... " "	2	50
Poires..... " "	1	65
" " " " " " " "..... 3..... " "	2	25
Pommes gal..... " "	2	75
" " " " " " " "..... 3 lbs..... " "	0	00
Prunes..... " "	1	50
1 65		

CHOCOLAT EN VENTE PARTOUT.

AGENTS

D. MASSON & CIE, MONTREAL.

CACAO FRY

IL NOUS RESTE ENCORE

Quelques sacs de Noix piquées Mol'es, que nous vendrons à bon marché. Nous venons de recevoir un bon Thé Vert, Gunpowder, que nous vendrons au Commerce à 14c. Ecrivez pour échantillons; nous sommes certains qu'il vous donnera satisfaction quant à la qualité et au prix. Il nous reste encore quelques quarts de Lard "Family Pork" à \$13.75.

A. ROBITAILLE & CIE, 354 et 356, RUE ST-PAUL, MONTREAL

Quatre Raisons pour lesquelles les Epiciers

devraient vendre une marque de poli à poêle que, pardessus tout, les consommateurs demandent et à laquelle les épiciers ne peuvent pas substituer une autre marque sans dommage à leur commerce.



Enameline

The Modern STOVE POLISH.

Premièrement : Il est supérieur à tout autre sous le rapport de la qualité. Secondement : il donne une parfaites satisfactions aux clients. Troisièmement : Il est bien annoncé et se vend de lui-même. Quatrièmement : Il n'existe par d'autre poli à poêle qui a atteint une aussi grande vente.

PRIX COURANTS.—MONTREAL, 24 MARS 1898.

Poissons.		Viandes en conserves.		Vernis.		St-Galmier qts. (source Badoit) cse. 6 00			
Anchois.....dz. 3 25	0 00	Corned Beef, bte 1 lb.....dz. 1 30	1 65	Vernis à harnais.....gal. 0 00	1 80	Cannelle moulu.....pts. " "	7 50		
Anchois à l'huile....." 3 25	4 60	" " " 2 "....." 2 35	2 85	" " " dz. 1 10	1 20	Vichy Célestins, Grande Grille.. " "	10 00		
Clams 1 lb....." 1 50	2 00	" " " 6 "....." 7 25	9 25	" à tuyaux.....gal. 0 00	0 90	" Hopital, Hauterive....." "	10 00		
Harengs marinés....." 1 50	1 60	Lang. de porc." 1 ".....dz. 2 65	3 55	" Parisien.....dz. 0 70	0 75	" St-Louis....." "	00		
Harengs aux Tomates....." 1 35	1 50	" " " 2 "....." 5 25	7 00	" Royal polish....." "	0 00	Epices pures.			
Homards, boîte haute....." 0 00	2 75	" bœuf " 1 1/2 lb....." 0 00	8 95	Acide carbol. que.....lb. 0 30	0 40	Allspice, moulu.....lb. 0 13	0 15		
" " plate....." 0 00	2 90	" " " 2 "....." 8 75	10 30	" citrique....." 0 50	0 55	" en nattes....." 0 13	0 14		
Huitres, 1 lb.....dz. 1 30	1 40	" " " 3 "....." 0 00	14 45	" oxalique....." 0 10	0 12	Clous de girofle moulu....." 0 15	0 20		
" 2 "....." 2 20	2 40	English Brawn....." 0 00	1 45	" taïtrique....." 0 33	0 35	" ronds....." 0 09	0 10		
Maquereau....." 1 30	1 40	Bœuf (chipped dried)....." 3 25	3 25	Aloès du Cap....." 0 14	0 15	Gingembre moulu....." 0 20	0 25		
Sardines 1/4 françaises.bte. 0 08	0 25	Dinde, bte 1 lb....." 0 00	2 30	Alun....." 0 01 1/2	0 03	" racines....." 0 13	0 28		
" 1/2 "....." 6 16	0 35	Pâtés de foie gras....." 5 25	8 00	Bicarbonat de Soude,brl. 2 45	2 75	Macls moulu....." 0 00	0 90		
Sardines Royan à la Vatel....." 0 00	0 15	Pieds de cochon,bte 1 1/2 lb." 0 00	2 40	Bichrom. de potasse.....lb. 0 09	0 10	Mixed Spice moulu Tin 1 oz....." 0 42	0 45		
Sardines Royan à la Bordelaise.....bte. 0 00	0 15	Poulets, " 1 lb....." 0 00	2 30	Bleu (carré)....." 0 10	0 18	Muscade blanche....." 0 40	0 55		
Saumon boîte haute.....dz. 1 10	1 25	Spécialité des Lazarby.		Borax raffiné....." 0 05	0 07	" non blanche....." 0 60	0 70		
" " plate....." 1 25	1 45	Soupes Real Turtle.....dz. 0 00	9 00	Bromure de potasse....." 0 55	0 60	Piment (clous ronds)....." 0 09	0 10		
Smelts (Eperlans)....." 0 50	0 00	" assorties....." 3 00	3 75	Campbre américain....." 0 80	0 90	Poivre blanc, rond....." 0 15	0 17		
Thon à la Vatel, jarre....." 0 00	0 27 1/2	" bts carrées " 0 00	1 65	" anglais....." 0 85	0 95	" moulu....." 0 18	0 20		
Conserves Amieuz Freres:		Cirages.		Candres de soude.....lb. 0 01 1/2	0 02	" noir,rond....." 0 10	0 12		
Sardines des Gastronomes, qualité extra, 1/4 bébé Vendée....." 0 11	0 11	Cirages français.....dz. 0 25	0 70	Chlorure de chaux....." 0 02 1/2	0 05	" moulu....." 0 12	0 15		
do 1/4 bébé Bretagne....." 0 11	0 11	" canadiens....." 0 20	0 60	de potasse....." 0 23	0 25	Whole Pickle Spice.....lb. 0 15	0 20		
do 1/4 basse double couvert....." 0 15	0 15	Russet Combination Dress.....doz. 1 75	1 75	Couperose.....100 lbs	0 55	Fruits secs.			
do 1/2 do do....." 0 24	0 24	Ox Blood....." 1 75	1 75	Crème de tartre.....lb. 0 20	0 25	Abricots Calif.....lb. 0 10	0 12 1/2		
do 1/2 haute do do....." 0 30	0 30	Brown Chocolate....." 1 75	1 75	Extrait de Campêche....." 0 10	0 11	Amandes 1/2 molles....." 0 09	0 09 1/2		
do sans arêtes 1/4 b. à bande....." 0 16	0 16	Green....." 1 75	1 75	" en paquets....." 0 12	0 14	" Tarragone....." 0 09 1/2	0 11		
do do 1/2 do do....." 0 25	0 25	Universal Shoe Dressing....." 2 00	2 00	Gélatine en feuilles....." 0 35	0 60	" écalées....." 0 22	0 24		
do do 1/4 h. do do....." 0 19	0 19	Mines.		Glycérine....." 0 15	0 20	Amand. amères écalées....." 0 35	0 40		
do au beurre, qualité extra 1/4 do....." 0 21	0 21	Mine Royal "Dome".....gr. 1 70	0 00	Gomme arabique....." 0 50	1 25	" écalées Jordan....." 0 00	0 35		
do aux truffes 1/4 do....." 0 21	0 21	" James....." 2 40	0 00	Gomme épipette....." 0 00	0 25	Dattes en boîtes....." 0 04	0 04 1/2		
do St-Pierre à la tomate, 1/8 basse à clef....." 0 11	0 11	" Rising Sun large dz. 0 00	0 70	Indigo Bengale....." 1 50	1 75	Figues sèches en boîtes....." 0 09	0 10		
do do do do....." 0 17	0 17	" small....." 0 00	0 40	Madras....." 0 60	0 80	" " en sac....." 0 00	0 03 1/2		
do do sauce ravigote 1/4 do....." 0 13	0 13	" Sunbeam large....." 0 00	0 70	Iodur. de potasse....." 4 00	4 25	Nectarines Californiè....." 0 08	0 09		
do do do do....." 0 19	0 19	" small....." 0 00	0 35	Opium....." 4 50	4 75	Noisettes (Avelines)....." 0 07 1/2	0 08 1/2		
Royans à la Brillat-Savarin, aux achards aromatisée 1/4 ovale....." 0 13	0 13	Silverine, No 8....." 0 00	0 60	Phosphore....." 0 80	0 75	Noix Marbot....." 0 09 1/2	0 11		
Sardines A. F. Lagrave & Fils, bonne qualité, 1/4 basse....." 0 13	0 13	" 6....." 0 00	0 50	Résine.....(280 lbs)	2 75	" Grenoble....." 0 10 1/2	0 12		
Sardines Carraud-Amieuz, qualité choix, 1/4 format Club....." 0 12	0 12	" 4....." 0 00	0 35	Saïpès....." 0 05	0 07 1/2	" " écalées....." 0 15	0 16		
Petits pois fins à l'anglaise, 1/2 bte. do très fins do do....." 0 13	0 13	Sel de Epsom.....100 lbs. 1 50		3 00	Seis d'Epsom.....100 lbs. 1 50	3 00	Noix du Brésil....." 0 12	0 17	
Champignons de Paris, choix courant, 1/2 boîte....." 0 17	0 17	No 4, 3 doz. à la caisse....." 4 50	4 50	Soda caustique 60°....." 1 75	2 00	" Pecan....." 0 09	0 10		
Haricots verts moyens, Carraud-Amieuz, 1/2 boîte....." 0 11	0 11	No 6, 3 doz. à la caisse....." 7 50	7 50	" à laver....." 0 65	1 00	" pois....." 0 08 1/2	0 11		
Moutarde, flacon forme baril, aux fines herbes à l'estragon....." 0 18	0 18	Sulfate de cuivre.....lb. 0 04 1/2		0 05 1/2	Soufre poudre.....lb. 0 01 1/2	0 03	Peanuts rôtis (arach)....." 0 06 1/2	0 08	
Moutarde, flacon forme baril, à la ravigote, aux anchois, le gros fl. " 0 11	0 11	Sulfate de morphine....." 1 90		2 00	" bâtons....." 0 01 1/2	0 03	Pêches Californiè....." 0 10	0 12	
Moutarde, flacon forme baril, à la ravigote, aux anchois, le petit fl. " 0 11	0 11	de quinine.....oz. 0 40		0 45	rock, sacs.100 lbs. 1 50	2 00	Pommes séchées....." 0 06 1/2	0 07	
Purée de foie Gras Truffée des Gastronomes, 1/4 boîte à clef....." 0 20	0 20	Sumac.....tonne. 55 00		65 00	Strychnine.....oz. 0 90	1 00	Pommes évaporées....." 0 00	0 10	
		Vitriol....." 0 04 1/2		0 06 1/2	Sulfate de cuivre.....lb. 0 04 1/2	0 05 1/2	Prunaux Bordeaux....." 0 04	0 08	
		Eaux Minérales.		Carabana.....cse. 10 50	10 50	Sulfate de morphine....." 1 90	2 00	" Bosnie....." 0 06 1/2	0 07 1/2
		Carabana.....cse. 10 50		10 50	Hunyadi Matyas....." 6 00	6 00	" Californiè....." 0 07	0 09 1/2	
		Hunyadi Matyas....." 6 00		6 00	Pougues St-Leger....." 10 50	10 50	" "....." 0 07	0 08	
		Pougues St-Leger....." 10 50		10 50			" Vostzasas....." 0 07	0 08	
							Malaga Loose Muscat....." 0 06	0 07	
							" London Layers hte. 1 35	1 50	
							" Black Baskets," 0 60	2 00	



MAISON FONDÉE EN 1851.

N. QUINTAL & FILS, Epiciers en Gros,

270, 274, rue St-Paul, et 113, 115, rue des Commissaires, MONTREAL.

SEULS REPRESENTANTS AU CANADA POUR LES FAMEUX COGNACS SUIVANTS :

Geo. Fabert & Co., qts.....	\$7.50	par cse de 1 doz.
do do pts.....	8.75	" 2 doz.
do do flasks.....	9.50	" 4 doz.

Geo. Fabert & Co., 1/3 bout.....	\$9.50	par cse de 4 doz.
do do flasks.....	7.75	" 2 doz.
Cognac Denis Texier & Fils, qts.....	7.75	" 1 doz.
Cognac L. PAULHIAC & CO., (sans rival).....	9.00	" 1 doz.

Une magnifique horloge valant \$10.00 sera donnée avec chaque commande de 5 caisses

Un essai suffira pour vous convaincre que ces Cognacs sont les meilleurs du marché.

CHAUSSURES

J. H. BEGIN

EN GROS

A l'honneur d'informer ses pratiques et les marchands en général que ses échantillons du printemps et de l'été sont maintenant au complet et sont tout ce qu'il y a de plus Nouveau sous le rapport des Couleurs et des Formes.

Assortiment très varié offrant un choix sans précédent. Marchandises expédiées promptement. Commandes par la malle sollicitées.

J. H. BEGIN, 171 Rue St-Joseph, QUEBEC.

BERNIER & CIE Marchands de Graines

GRAINES DE SEMENCES, GRAINE FOURAGERES, ETC.

CORRESPONDANCE
SOLICITEE.

Bureau et Entrepot :-

PRES DE LA GARE DU GRAND TRONG,

ST-HYACINTHE

La Compagnie John L. Cassidy Limitée

IMPORTATEURS
...DE...

PORCELAINES, FAIENCES, CRISTAUX,
ARGENTERIE, COUPELLERIE, ARTICLES d'ECLAIRAGE, Etc

339 & 341 RUE ST. PAUL - - - MONTREAL.

PRIX COURANTS.—MONTREAL, 24 MARS 1898.

Malaga Connaisseur		
Cluster..... bte. 1 80	2 00	
" Buckingham		
Cluster..... " 0 00	3 25	
Malaga Russian Clusterbte.	4 00	4 25
Sultana..... lb.	0 00	0 10
Valence off stalk.....	0 04 1/2	0 00
" fine off stalk.....	0 04 1/2	0 05
" Selected.....	0 05 1/2	0 06
" 4 cour.....	0 06	0 06 1/2
Fruits verts		
Ananas..... pièce.	0 00	0 00
Attocas..... baril.	0 00	0 00
Bananes..... régime	1 50	2 50
Pommes..... baril.	3 00	6 00
Raisins Malaga.....	5 50	6 00
Oranges Valence (420)...	5 00	5 25
" (714).....	0 00	0 00
".....	0 00	0 00
".....	0 00	0 00
".....	0 00	0 00
" Mexique (150).....	2 50	2 75
" Californie.....	2 00	2 50
" Jamaïque, baril.....	5 00	5 50
Citrons Messine.....	2 00	2 50
" Naples.....	0 00	0 00
Oignons rouges..... baril.	2 25	2 50
" jaunes.....	0 00	2 00
" d'Egypte, 112 lbs	0 00	0 00
" d'Espagne, boîte.	0 90	1 00
Noix de coco, par 100....	3 50	0 00

Grains et Farines.

GRAINS.		
Blé roux d'hiver Can. No 2.	0 00	0 00
Blé blanc d'hiver Can. No 2.	0 00	0 00
Blé du Manitoba No 1 dur.	1 14	1 16
" No 2.....	0 00	0 00
Blé du Nord No 1.....	0 00	0 00
Avoine blanche No 2.....	0 33	0 33 1/2
Blé d'Inde Américain.....	0 00	0 00
Orge.....	0 00	0 41
Pois No 2 ordinaire, 60 lbs.	0 00	0 63 1/2
Sarrasin, 48.....	0 44	0 44 1/2
Seigle, 56.....	0 51 1/2	0 52
FARINES.		
Patente d'hiver.....	4 75	5 00
Patente du printemps.....	5 30	5 40
Straight roller.....	4 50	4 50
Forté de boulangier, cité.	4 90	5 00
Forté du Manitoba, secondes	4 40	4 50
FARINES D'AVOINE.		
Farine d'avoine Standard,		
" baril.....	4 10	4 20
" sac.....	2 00	2 10
" granulée baril.....	4 30	4 40
" sac.....	2 00	2 15
Avoine roulée baril.....	4 00	4 10
" sac.....	1 95	2 00
ISSUES DE BLE		
Son d'Ontario, au char, ton	00 00	15 50
" de Manitoba.....	00 00	15 00

Gru de Manitoba..... char	00 00	17 00
" d'Ontario.....	" 00	17 00
Farines préparées.		
Farine préparée, Brodie		
" XXX, 6 lbs.....	2 80	
" " " " " " " " " "	1 45	
" " " " " " " " " "	2 60	
" " " " " " " " " "	1 35	
Orge mondée..... pot	1 80	2 00
" " " " " " " " " "	0 00	1 55
" " " " " " " " " "	0 00	3 20
" perlée..... sac	0 00	3 25

Huiles et graisses.

HUILES.		
Huile de morue, T. N., gal.	0 35	à 0 40
" loup-marin raffi.....	0 45	0 50
" paille.....	0 38	0 42
Huile de lard, extra gal.	0 55	0 60
" " No 1.....	0 50	0 55
" d'olive p. mach.....	0 80	1 00
" à salade.....	0 65	0 75
" d'olive à lampion.....	1 20	2 60
" de spermaceti.....	1 10	1 40
" de marsouin.....	0 50	0 60
" de pétrole, par char.....	0 00	0 12
" " par quart.....	0 00	0 13
" Américain, par char.....	0 15	à 0 18
" " par qrt.....	0 18	0 19
" d'olive Barton et Guestier		
" " " " " " " " " "	caisse qts 8 50	
" " " " " " " " " "	pts 9 50	
" de foie de m. Nor. gal.	1 20	à 1 50
" T.N.....	1 00	1 25
" de castor "E. I." lb.	0 09 1/2	0 10 1/2
" " franç. qrt. lb.	0 9 1/2	0 10
" " " " " " " " " "	0 10 1/2	0 11

Spécialités de Lazenby.

Huile à salade.....	1/4 pt. dz.	1 40
" " " " " " " " " "	1/2 pt. " "	2 15
" " " " " " " " " "	pints " "	3 75
" " " " " " " " " "	quarts " "	6 50
Crème à salade petits.....	" "	2 00
" " " " " " " " " "	" "	3 75

Liqueurs et spiritueux.

Brandies. (droits payés.)		
à la caisse.		
Hennessy * pintes.....		13 00
" chopines.....		14 25
" pintes.....		14 75
" * * * pintes.....		16 25
" V. O. pintes.....		17 25

Martel * pintes.....	12 75	
" * chopines.....	14 00	
" V. O. pintes.....	17 00	
" V. S. O. P. pintes.....	18 50	
Par lots de 10 caisses assorties ou non, 25c de moins par caisse.		
F. O. B. Montréal, net 30 jours ou 1-10 jours.		
Boutelleau & Co., F. P.....	9 00	
" " " " " " " " " "	10 00	
" " " " " " " " " "	12 00	
" " " " " " " " " "	14 00	
" " " " " " " " " "	16 00	
" " " " " " " " " "	21 00	
P. Richard, carte blanche 12 qrts.	8 50	
" " " " " " " " " "	9 50	
" " " " " " " " " "	10 50	
" " " " " " " " " "	12 00	
" " " " " " " " " "	13 00	
" " " " " " " " " "	14 00	
" " " " " " " " " "	16 00	
Rivière-Gardrat.....	10 00	
Optima.....	17 00	
Bisquit Dubouché.....	9 25	
Renaud & Cie.....	12 25	
E. Puet *.....	9 00	
" " " " " " " " " "	10 75	
" " " " " " " " " "	12 50	
" " " " " " " " " "	14 50	
" " " " " " " " " "	15 25	
" " " " " " " " " "	16 25	
" " " " " " " " " "	20 25	
" " " " " " " " " "	24 25	
" " " " " " " " " "	26 25	
" " " " " " " " " "	30 25	
J. Borianne * * *.....	6 75	
au gallon.		
Hennessy.....	0 00	6 75
Martel.....	0 00	6 75
E. Puet.....	0 00	3 65
J. Borianne depuis.....	0 00	3 75
Rivière-Gardrat.....	0 00	4 15
Bisquit-Dubouché.....	4 30	@ 4 55
Renaud & Cie.....	4 10	@ 4 30
Boutelleau & Cie.....	3 80	@ 6 00

Rhums.		
à la caisse.		
St-Georges.....	12 lit.	12 50
" " " " " " " " " "	24 1/2 pts imp.	14 50
Chauvet cachet or 12 lit.	0 00	14 50
" " " " " " " " " "	rouge 12 lit.	0 00 12 75
St-John.....	0 00	7 75
St-Joseph, Jamaïque.....	0 00	11 50
St-Félix, Martinique.....	0 00	10 50
St-Marc.....	0 00	9 25
au gallon.		
Jamaïque.....	4 25	6 15
Whiskey Ecossais.		
Dewar's Special Liqueur.....	12 25	12 50
Dewar Extra Special.....	9 25	9 50

H. Fairman & Co.....	7 50	8 50
Royal Eagle.....	9 25	9 50
Sheriff's.....	10 00	18 00
Mackie's R. O. spec.....	0 00	10 25
" Islay.....	8 25	8 50
Glenfalloch.....	8 75	8 80
Glenlivet *.....	9 00	9 25
" " " " " " " " " "	10 00	10 25
" " " " " " " " " "	0 00	8 75
" " " " " " " " " "	0 00	9 50
" " " " " " " " " "	0 00	10 75
" " " " " " " " " "	0 00	12 50
" " " " " " " " " "	0 00	9 75
" " " " " " " " " "	0 00	8 75
" " " " " " " " " "	0 00	9 75
" " " " " " " " " "	0 00	8 75
" " " " " " " " " "	0 00	7 75
" " " " " " " " " "	9 25	9 50
" " " " " " " " " "	10 75	11 00
" " " " " " " " " "	0 00	7 50
" " " " " " " " " "	0 00	8 75
" " " " " " " " " "	0 00	9 75
" " " " " " " " " "	0 00	12 00
" " " " " " " " " "	0 00	9 50
" " " " " " " " " "	0 00	9 50
" " " " " " " " " "	0 00	10 00
au gallon.		
Banagher Irish.....	4 05	4 30
H. Fairman & Co.....	4 05	4 15
Sheriff's.....	4 65	4 85
Glenfalloch.....	3 70	3 85
Glenlivet (old).....	4 30	6 30

Whiskey Irlandais.		
à la caisse.		
Henry Thomson.....	0 00	8 50
St-Kevin.....	0 00	7 50
J. Jameson & Son *.....	0 00	9 75
" " " " " " " " " "	0 00	11 50
Geo. Roe & Co *.....	0 00	9 50
" " " " " " " " " "	9 75	10 50
Barnagher.....	9 75	10 25
Thom & Cameron.....	0 00	6 75
Burke's * * * qrts.....	0 00	8 00
" " " " " " " " " "	0 00	11 75
" " " " " " " " " "	0 00	8 25
" " " " " " " " " "	0 00	9 75
Gins.		
De Kuyper, cse violette, 1 à 9 cse..	2 55	
" " " " " " " " " "	10 c. et plus	2 50
" " " " " " " " " "	cse vertes, 1 à 10 cses.	5 95
" " " " " " " " " "	10 cses et plus	5 85
DeKuyper, cses rouges, 1 à 4 c..	11 40	
" " " " " " " " " "	5 c et plus	11 20
F. O. B. Montréal, 30 jours net; 100 10 jours.		

POUDRE A PATE
COOK'S FRIEND
Le Nec Plus Ultra de la Qualité
Amène la clientèle...
...et la maintient.

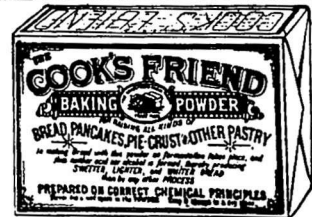

TOUS LES EPICIERS DE GROS
Vendent de la **COOK'S FRIEND**
La Seule Veritable...
FABRIQUEE PA **W. D. M LAREN, MONTREAL**

1721 BOITES DE CIGARES à une Réduction sans précédent.

(ASSORTIS)

CHEZ **JOSEPH COTÉ**
Marchand et Importateur de Tabac,
Aussi, Fabricant du Tabac CASINO.
179, RUE ST-JOSEPH, EN FACE DE L'EGLISE ST-ROCH **QUEBEC**



PRIX COURANTS.—MONTREAL, 24 MARS 1898.

Key Brand, poney, Melchers poney, ponicas 4 doz, Honey Suckle, Wynand Fockink, Bernard Ol Todm, Booth, Melrose Drover Old Tom, Booth London Dry, Burnett, Melrose Drover Dry, Coats Plymouth

Gins en fut, De Kuyper, barrig, le gal, quarts, octaves, au gallon

Tous autres gins, 5c. de moins, P. O. B. Montreal, 30 jours net pu 10 jours, Booth's Old Tom, quarts, octaves, au gal., J. Hirsch Sons & Co. Old Tom, extra, No. 1, No. 2

Whisky Canadiens au gallon, au quart ou plus, Gooderham & Worts 65 O. P., Hiram Walker & Sons, J. P. Wiser & Son, J. E. Seagram, H. Corby

Gooderham & Worts 50 O. P., Hiram Walker & Sons, J. P. Wiser & Son, J. E. Seagram, H. Corby

Imperial Walker & Sons, Canadian Club Walker & Sons, Pour quantité moindre qu'un quart d'origine

65 O. P., 50 O. P., Rye, Imperial, Canadian Club, P. O. B. Montreal, 30 jours net ou 10 jours

Rye Canadien à la caisse, Walker's Impérial, Walker's Canadian Club, En quantité de 5 c. et plus, 25 cents de moins par c.

Gooderham & Worts 1891 1 & 4 c., Seagram 1893, So-83, En quantité de 5 c. et plus, 25 cents de moins par c.

Corby 1 X L, 26 Flasks, X. T. C., En quantité de 5 c. et plus, 25 cents de moins par c.

P. O. B. Montreal, 30 jours net ou 10 jours, Aperitifs, Angostura, caisse 2 doz., Orange Bernard, Vermouth Nolly Prat, Italien

Benedictine, Litres 12 à la caisse, 1/2 litres, 24 à la caisse

Liquors Frederic Mugnier, D. Jon, France, Gême de Menthe verte, blanche, Caraque triple sec cru, bout, Bazarreau (Cherry B'dy), Cacao l'Hara à la Vanille, Marasquin, Nirsch

Prunelle de Bourgogne, Gême de Framboise, Fine Bourgogne 12 lit, Eau de Vie de Marc, Gême de Cassis, Gême de Musigny, Aperitif Mugnier, Alcohol de Menthe, Absinthe Ed. Pernod

Stowers, Juice Cordial p. 2 doz., q. 1, Double Ref. l'ime l'ee 1, Fine syrup bout. can l

Mellasses, Barbades tonne, tierce et qt., demi quart, au char ton., Porto Rico, tonne, char., tierce et qt., au char.

Moutardes, Coleman ou Keen, Boites, Rondes, Carrées, Boites 1/4 lb., 1/2 lb., Jarres 1 par jarre., Durham

Pâtes et denrées alimentaires, Macaroni importé., Vermicelle., Lait concentré., Pois-fendus, qt. 196 lbs.

Poissons, Harengs Shore., Labrador., Cap Breton., Morue sèche., verte No 1 qt., No 1 large qt., No 1 draft., désossée., Poisson bl. lac Sup., Truite des lacs., Saumon C. A., Saumon Labrador., Anguille

Poudre à Pâte, Cook's Friend., No 1, 4 doz. au ss 1/2 bte., la doz., 2, 6, 3, 4, 10, 12

Produits de la ferme, (Prix payés par les épiciers.) Beurres, Townships frais, En rouleaux, Crèmerie sept., do Oct., do frais

Frogme, De l'Ouest., De Québec.

Enfs., Frais pondus, choix., Mirés, Enfs chaulés, Montréal., Ontario.

Sirup et sucre d'érable, Sirup d'érable en qrts., en canistre., Sucre d'érable pts pains, gros.

Miel et cire, Miel rouge coulé., blanc., en gateaux., Cire vierge.

Produits Pharmaceutiques, Sirup d'Anis Gauvin., par 2, prix net grosse, Graine de lin., moulue.

Spécialités de Picault & Contant, Elixir Pulmon., Balsami., Biscuit Purgat. Parisien., Pastille à vers., Poudre de condition, 1/4 lb., 1 lb., Huile foie de morue, 8 oz., Emulsion foie de morue., Huile vétérinaire., Essence d'épinette.

Spécialité de Rod. Carrier, Gomme Mal de dents, Dr Adam, dz., 8 25.

Régisse, Young & Smylie, Y. & S. en bâtons (sticks): Bte de 5 lbs., bols ou papier, Fantaisie (38 ou 50 bâtons) bt., Ringed, boîte de 5 lbs., Acomé Pellets, boîte de 5 lbs. (can.), Acomé Pellets, boîte fantaisie (30 moro. à la boîte) bte., Acomé Pellets, boîte fantaisie papier, (40 moro.) bte., Régisse au goudron et gaires de Tolu, bte de 5 lbs. (can.) bte., Pastilles de régisse, jarre en verre 5 lbs., Pastilles de régisse, boîte de 5 lbs (can.), Purity régisse, 200 bâtons., 100

Régisse Flexible, bte de 100 morceaux., Navy plugs., Tripple Tunnel Tubes., Mint puff straps.

Riz, Sac. 1/2 Sac. Pch. 1/2 Pch., B. 1 @ 4 sacs 3 50, 5 @ 9, 10 et plus

Riz Crystal, En sacs de 25 lbs., 50, 250, importé 250 lbs., Riz Patna imp., sacs 224 lbs.

Salaisons, Saindoux, etc., Lard Can. Sh't Cut Mess qt., S. C. Clear., S. C. de l'Ouest., Jambons., Lard fumé.

Saindoux, Pur de panne en seaux., Canistres de 10 lbs., 5, 3, Composé, en seaux., Canistres de 10 lbs., 5, 3, Fairbanks, en seaux., Cottolene en seaux.

Sapollo, En caisses de 4 @ 1/2 grosse, la gr. 11 30.

Sauces et Marinades, Marinades Morton., Crosse & Blackwell., Suffolk, 20 oz., 16 oz., Essence d'anchois., Sauce Worcester., chop., Harvey., Catsup de tomates., champignons., sauce aux ailignons., Sauce Chili.

Sel, Sel fin, quart, 3 lbs., 5, 7, 1/4 sac 56, sac 2 cwts., gros, sac livré en ville.

Sirups, Matchless., Amber, 1/2 qts., Diamond., Perfection., Sirop Redpath, fins 2 lbs., Perfection, s. 25 lbs. seau., Honey, seau 28.

Sucres, Jaunes bruts., boucant., Jaunes raffinés., Extra ground., Cut loaf., bte., bte., bte., Powdered.

Extra granulé., Sur re granulé allem., qts., sacs.

Tabacs Canadiens, Spécialités de Joseph Côté, Québec, Tabac en feuilles.

Tabacs coupés, Rouge, St-Louis., à chiquer ou fumer., St-Louis, 110 lbs. btes 4 lbs., Casino, Théo, Petit Havane, Quessel, Vendome Virginia cut Plug la livre.

Cigares, El Rama, St-Louis, Our Leaders, Docteur Faust., Golden Flowers., Horse Show., Twin Sister., Beauties., Enchanteress., My Best.

American Tobacco Co. of Canada, Old Chum 1 lb., Seal of N. Carol., 14 & 110, 18 bliques., Old Gold, 1/4 & 1/10, Old Virginia, 112 & 116, Pure Perique, St-Leger, Puritan Cut Plug 110, Miranda 1 lb., Rit. Smoking Mix 1 lb., Rit. Navy Cut., Unique 112, O. K. 112, Hd. cut Virginia, Lord Stanley, Perique Mix, Athlete Sm Mix, Pure Perique, St-Leger, P. XXX, Old Fashioned 110, Rex Perique Mix, Handy Cut Plug 15 bliques, Beau Ideal, 1 lb., Athlete Cigaret Tob, Sweet Caporal, Southern Cigar et Tob, Old Judge, B. C., Puritan, Fine Cut Chewing 1 lb., Derby Plug 3, 7 & 112, Old Virginia, 3, torquette, Old Chum Chewing palette.

Thés, Noirs, (Prix à la livre.) Congous 1/4 caisses, caddies.

De l'Inde, Darjeelings, Assam Pekoe, Pekoe Souchong.

Verts de Chine, Gunpowder, extra caisses, ord., Young Hyson, ext., le gal., ord., 2e, 3e.

Japon. 1/2 caisses, Finest May... 0 35 0 38 1/2
Caisnes fin à choix... 0 25 0 32
" moyen à bon... 0 17 0 24
" commun... 0 13 0 16
" Nagasak. Pekoe... 0 18 0 22
" Oolong... 0 14 0 15
" P. à can... 0 16 0 19
" Poussières 0 08 0 11
" SALADA " CEYLON
Gros Détail
Etiquette Brune, 1s et 1/2s 0 20 0 25
Verte, 1s et 1/2s 0 22 0 30
Bleue, 1s, 1/2s, 1/4s 0 30 0 40
Rouge, 1s et 1/2s 0 36 0 50
Or, 1/2s... 0 44 0 60
Conditions, 30 jours:

Vinaigres. De Manuf. de St-Hyacinth.
Vinaigre Pur-triple... gal. imp. 0 37
" St-Hy. Bord. No 1 " 0 35
" Ext. Crystal... " 0 33
" Carte Dorée... " 0 27
" Proof... " 0 40
" Spécial A.S.D... " 0 17
Cidre Clarifié V S O P *** " 0 30
" V S O ** " 0 25
Vins. E. Girardot & Cie., Sandwich Ont.
(Prix F. O. B. Windsor.)
Claret de table (nouv. vend.) 0 55 0 00
" (2 ans)... 0 65 0 00
" (3 ans)... 0 80 0 00
" (vieux)... 0 00 3 50
Mâcon (type Bourgogne)... 0 00 4 00
Médoc (type Bourgogne)... 0 00 4 00
Sauterne Concord (vin de messe)... 0 80 0 00
Sauterne Catawba & Delaware (vin de messe)... 1 25 0 00
Sauterne Concord vieux... 0 00 3 00
Grave Delaware... 0 00 4 00
Moselle (type Hock)... 0 00 5 00
Chablis (meilleur Catawba)... 0 00 5 00

Sherry (sec medium)... 0 00 5 00
Port (Concord sucré)... 0 80 0 00
" (supérieur)... 1 00 0 00
Vieux Port (meilleure qualité) 0 00 5 00
Port Léger (type muscat)... 0 00 5 00
Non Mousseux.
Bordeaux ord... caisse 2 80 3 50
" gal... 0 90 1 10
" Médoc... caisse 4 65 5 85
" St-Julien... 5 65 6 65
" Châteaux " 4 25 21 00
Bourgogne... gal. 7 00 20 00
" ordinaire... gal. 0 90 1 10
Sicile... 1 35 1 60
Sherry... caisse 4 50 11 00
" gal. 0 95 4 00
Porto... caisse 6 00 15 00
" Gordon & Cie... 0 00 3 75
" gal... 2 10 4 00
Moselle... caisse 15 00 21 00
Sauternes... 6 65 6 65
Graves... 5 50 6 50
Malaga, Gordon & Cie... 0 00 4 00
Claret L. Pinaud qts... 0 00 2 60
" Faure Frères... gal. 0 00 0 90
Robertson Bros Oporto " 1 50 10 00
" Sherry. cs. 0 00 10 00
" gal. 1 50 8 50

Mousseux. (Prix à la caisse.)
Bourgogne Mousseux... 00 00 00 00
Moselle Mousseux... 12 50 18 50
Hock Mousseux... 12 50 14 00
Saumur, Tessier & Co... 13 00 14 50
" Nerea Raphael... 13 00 14 50

Champagnes.
J. Mumm... 23 00 25 00
G. H. Mumm... 28 00 30 00
Arthur Roederer... 22 00 24 00
Vve Clicquot... 28 00 30 00
Eug. Cléquot... 24 00 00 00
Pommery... 28 00 30 00
Fréminet... 23 00 24 00
Louis Roederer... 28 00 30 00
Piper Heidsieck... 27 00 29 00
Perrier-Jouet... 28 00 30 00
E. Mercier & Cie, carté d'or... 28 00 30 00
Vin des Princes... 22 00 23 00
Vin d'été... 16 00 17 00
E. Cazanove... 22 00 00 00

Tessier... 14 00 15 50
Imperial extra dry... 00 00 15 50
Vins toniques.
Vin St-Michel... qrt caisse 8 50
" pta. 2 dz " 9 50
Vin Vial... dz. 12 50

Cuir et Peaux. Cuir à semelles. (Prix à la livre.)
Spanish No 1, 18 lbs moy... 0 24 0 26
" No 1, 25 lbs et au-d... 0 00 0 24
" No 1, léger... 0 00 0 24
" No 2... 0 23 0 24
" No 2, 18 lbs moy... 0 23 0 24
Zanzibar... 0 20 0 21
Slaughter sole No 1 steers... 0 27 0 29
" No 1 p. ord... 0 25 0 27
" No 2 " 0 24 0 25
" union crop No 1 " 0 28 0 30
" No 2 " 0 28 0 28

Cuir à harnais. (Prix à la livre.)
Harnais fins à la main... 0 29 0 30
" No 2... 0 00 0 28
" fins à la roue... 0 29 0 30
" taureau... 0 00 0 00

Cuir à empeignes. (Prix à la livre.)
Vache cirée mince... 0 35 0 45
" forte No 1... 0 35 0 40
Vache grain, pesante... 0 35 0 40
" écossaise... 0 38 0 40
Taure française... 0 85 0 95
" anglaise... 0 80 0 90
" canadienne, Lion... 0 70 0 75
Veau can. 25 à 30 lbs... 0 75 0 80
" 36 à 45... 0 60 0 65
" 45 et plus... 0 50 0 60
Vache fendue Ont H... 0 25 0 30
" H. M... 0 25 0 30
" Med... 0 25 0 30
" Junior... 0 00 0 20
" Qué. sen. h. a. m... 0 24 0 28
" Jun. m. allight... 0 18 0 22

Cuir vernis.
Vache vernie... pied 0 16 0 18
Cuir verni "Enamel" " 0 15 0 17

Cuir fins.
Mouton mince... dz. 3 00 6 00
" épais... 10 00 0 00
Dongola glacé, ord... pied 0 14 0 25
Kid Chevette... 0 25 0 30
Chèvre des Indes glacée... 0 08 0 10
Kangourou... 0 35 0 50
Dongola dull... 0 20 0 30
Buff d'Ontario H... 0 14 0 15
" H. M... 0 13 0 14
" L. M... 0 00 0 13
" No 2... 0 00 0 13
Buff de Québec H... 0 13 0 15
" H. M... 0 13 0 14
" L. M... 0 00 0 13
" No 2... 0 00 0 12
Glove Grain Ontario... 0 13 0 15
" Québec... 0 13 0 14
Pebble " Ontario... 0 14 0 15
" Québec... 0 13 0 14

Cuir à bourrures.
Cuir à bourrure No 1... 0 00 0 20
" No 2... 0 00 0 18
Cuir fini français... 0 00 0 20
" russe... 0 20 0 25

Peaux. (Prix payés aux bouchers.)
Peaux vertes, 100 lbs, No 1... 0 00 9 00
" No 2... 0 00 8 00
" No 3... 0 00 7 00
Veau No 1... lb. 0 00 0 10
" No 2... 0 00 0 08
" de la campagne... 0 00 0 00
Agneau... pièce 0 00 0 10
" en laine " 0 00 0 00
Moutons... No 1... 0 90 1 00
Chevaux... No 1... 0 00 3 00
" No 2... 2 25 2 50
(Pour peaux assorties et inspectées.)

Laines.
Toison du Canada... lb. 0 00 0 00
Arrachée, non assortie... 0 21 0 22
A, extra supérieure... 0 23 0 24
B, supérieure... 0 21 0 22
Noire, extra... 0 20 0 22
Noire... 0 00 0 17
Cap de B. E. en suint... 0 14 0 16
Australie, lavée... 0 00 0 00
Buenos Ayres, lavée... 0 30 0 33
Natal, en suint... 0 15 0 16

Fers et Métaux. FERRONNERIE ET QUINCAILLERIE
Fers à cheval.
Ordinaires... baril 3 25 3 50
En acier... 4 25 5 00
" Fer à repasser... lb 0 03 1/4 0 03 1/2
" Fiches " Coupées toutes dimensions... 100 lb 1 95 2 95
" Fer à Esc. 45 p.c. 4 75 0 00
" 5-16 " 4 50 0 00
" 3 " 4 25 0 00
" 7-16 & 1/2 " 3 90 0 00
Fil de fer
Poli et Brûlé.
No 0 à 9, Esc. 40 p.c., 100 lbs 2 80
" 10 " 2 70
" 11 " 2 80
" 12 " 3 00
" 13 " 3 20
" 13 " 3 40
Galvanisé Nos 0 à 9, Esc. 37 1/2 p.c.
" 10 " 3 30
" 11 " 3 40
" 12 " 3 50
" 13 " 3 60
Brûlé, p. tuyau... 100 lbs 5 00 6 00
(Pour la Province de Québec.)
Barbelé p. clôtures, 100 lb. 2 25 0 00
Crampes... 2 25 0 00
(15c. de moins pour Ontario.)
Fil de laiton à collets... lb. 0 30 0 35
Fonte Malléable... 0 09 0 10
Enclumes... 0 11 0 11 1/2
Charnières.
T. et "Strap"... lb. 0 04 1/2 0 05
Strap et Gonds filetés... 0 03 0 03 1/4
CLOUS, ETC.
Clous coupés à chaud. (Pour le commerce 10c. de moins par quart.)
De 4 1/2 à 6 pcs... 100 lbs. 1 85
3 1/2 à 4 " 1 90
3 à 3 1/4 " 1 95
2 1/2 à 2 3/4 " 2 00
2 à 2 1/4 " 2 15
1 1/2 à 1 3/4 " 2 25
1 1/4 " 2 50
1 " 2 85
Clous coupés à froid.
De 1 1/4 à 1 3/4 pcs... 100 lbs. 2 35
1 1/4 " 2 35
Clous à finir.
1 pouce... 100 lbs. 3 35

Clous à quart.
1 1/2 " 100 lb. 3 05
1 1/2 et 1 3/4 pcs... 2 30
2 et 2 1/4 " 2 55
2 1/2 à 2 3/4 " 2 50
3 à 6 " 2 45
Clous à river.
7/8 pouce... 100 lbs. 3 10
1 1/8 " 2 85
Clous à cheval.
No 7... 100 lbs. 24 00
No 8... 23 00
No 9 et 10... 22 00
Escompte 50 p.c.
Boîtes de 1 lb., 1/2c. net extra.
Clous de broche.
1 pouce, No 16, prix net, 100 lbs 2 90
1 1/2 " No 15 " 2 55
1 1/2 " No 14 " 2 30
1 1/2 " No 13 " 2 30
1 1/2 " No 12 " 2 20
2 1/2 " No 11 " 2 05
3 pouces, " 2 00
3 1/2 et 4 " 1 95
5 et 6 pouces " 1 90
Limes, râpes et tiers-points.
1re qualité, escompte... 60 et 10 p.c.
2me " 70 p.c.
Mèches de tarière, esc... 60 p.c.
Tarières, escompte... 60 p.c.
" Vis à bois", fer, tête plate 87 1/2 et 10 esc.
" " " ronde 80 " "
" " " cuivre, tête plate, 82 1/2 " "
" " " ronde, 75 " "
Boulons à bandage... 70 p.c.
" à lisses... 75 p.c.
" à voiture 3/16, 1/4 x 5/16 pc 70 p.c.
" " 3/8, 7/16 x 1/2 pc. 60 et 10 p.c.
Métaux.
Cuivres.
Lingots... lb. 0 13 0 13 1/2
En feuilles... 0 15 0 20

Etain.
Lingots... lb. 0 16 0 17
Barres... 0 17 0 18
Plomb.
Saumons... lb. 0 03 1/2 0 04
Barres... 0 04 1/2 0 04 1/2
Feuilles... 0 04 3/4 0 05
De chasse... 0 05 1/2 0 06
Tuyau... 100 lbs. 5 10 5 25
Zinc.
Lingots, Spelter... lb. 0 04 1/2 0 05
Feuilles, No 8... 0 05 1/2 0 05 1/2
Acier.
A ressort... 100 lbs. 2 50 3 00
A lisse... 1 85 2 00
Américain... 5 00 6 00
A bandage... 1 90 2 00
A pince... 2 10 2 25
Fondu... lb. 0 10 0 11
Poule, ordinaire... 0 00 0 07
De mécanicien... 0 02 1/2 0 03
Fontes.
Siemens... tonne. 17 50 18 00
Coltness... 00 00 00 00
Calder... 00 00 00 00
Langloan... 00 00 00 00
Summerlee... 20 50 21 50
Eglinton... 18 00 19 00
Glengarnock... 00 00 00 00
Carnbroe... 19 00 19 50
Ferrona No 1... 17 50 18 00
Des Trois-Rivières
au charb. de bois " 26 50 28 00
Fer en barres.
Canadien... 100 lbs 0 00 1 50
Anglais... 2 10 2 25
Affiné... 2 25 2 50
De Suède... 3 00 3 10
De Norvège... 0 00 3 25
Lowmoor... 5 00 5 50
Fer en verge... 0 09 0 10
Feuillard.
A cercler... 100 lbs 2 15 2 25
Double... 1 80 1 90
Tôles.
Noire, No 10 à 20, 100 lbs 0 00 2 00
" 22 à 24, " 0 00 2 10
" 26, " 0 00 2 15
" 28, " 0 00 2 25

Galvanisée Morewood... 0 05 1/2 0 06
Queen's Head... 0 04 1/2 0 05
Etamée, No 24, 72x30 Qu. Head... 0 06
" No 26, " 0 07
" No 28, 84x36, 100 lbs... 7 00
Russie, Nos 8, 9 et 10, lb... 0 10 1/4
Canada, boîte... 2 15 2 20
Ferblanc.
Coke I. C., boîte... 3 00
Charbon de bois, I C, boîte... 3 25
" IX " 4 50
Pour chaque X additionnel extra... 1 00
Charbon de bois, D C... 0 00
" I C Bradley 5 50 5 75
Ferblanc terne... 6 25 6 50
Tuyaux de poêle.
Tuyaux No 7, 100 feuilles... 5 75
" No 6 " 5 50
Coudes ronds pat., la douz... 1 35
Connections, T et Y... 2 40

Matériaux de construction. PEINTURES. 100 lbs.
Blanc de plomb pur... 5 37 1/2 6 25
" No 1... 4 87 1/2 5 00
" " 4 37 1/2 4 50
" " 4 12 1/2 4 25
" sec... 5 37 1/2 5 75
Rouge de Paris, Red Lead... 4 25 5 00
" Venise, anglais... 1 50 2 00
Ocre jaune... 1 50 2 00
" rouge... 1 50 2 00
Blanc de Céruse... 0 45 0 60
Peintures préparées gal... 1 00 1 20
Huile de lin crue (net cash) 0 00 0 47
" bouillie " 0 00 0 50
Ess. de Térébenthine " 0 00 0 55
Mastic... 2 00 2 50
Papier feutre... rouleau 0 35 0 40
Papier goudronné " 0 45 0 50
VERRES A VITRES
United 14 @ 25... 50 pds. 1 40
" 26 40... 1 50
" 41 50 100 pds... 3 10
" 51 60 " 3 35
" 61 70 " 3 50
" 71 80 " 4 00
" 81 85 " 4 50
" 86 90 " 6 30
" 91 95 "

La Construction

Contrats donnés

Chez L. R. Montbriand, architecte, rue St André, No 230. Trois bâtisses rue Albert, à 3 étages, formant 3 logements.

Maçonnerie, à donner.

Charpente et menuiserie, R. Laberge. Couverture, Henri Brosseau.

Plombage, do

Chauffage, do

Brique, J. Daniel.

Enduits, France Charbonneau.

Peinture et vitrerie, Navert & Lalanette.

Propriétaire, Amédée Meunier.

Modifications et réparations à une bâtisse, rue St Jacques, No 89, formant un restaurant.

Charpente et menuiserie, Bourgouin & Cadieux.

Le reste à donner.

Propriétaire, Victor Lemay.

NOTES

M. L. R. Montbriand, architecte, prépare les plan et devis, pour une allonge et les réparations à faire à une maison rue Ste Catherine, dont M. A. Racette es propriétaire.

M. Chs. Chaussé, architecte, prépare les plan et devis pour 5 maisons formant 10 logements devant être érigées rue Dufresne; M. A. Lamarche en sera le propriétaire.

M. C. St Jean, architecte, demande des soumissions pour une maison formant 6 logements devant être érigée rue St Urbain; M. G. Leclerc en sera le propriétaire.

PERMIS DE CONSTRUIRE A MONTRÉAL

Rue Beaudry, No 206, une bâtisse formant un logement 16 x 24 à 3 étages, en bois et brique, couverture en gravois; coût probable, \$900. Propriétaire, F. X. Laliberté.

Coin des rues Rachel et Montana, une maison formant 2 logements et 1 magasin, 22.6 de front, à 2 étages en bois et brique, couverture en gravois; coût probable, \$1500. Propriétaire, Léon Dupont.

VENTES PAR LE SHÉRIF.

Du 29 mars au 5 avril 1898.

DISTRICT DE MONTREAL

Hon. L. F. R. Masson et al vs J. B. A. Mongenais.

Montréal—Les lots 15-468 et 469 du quartier St Jean-Baptiste situés rue St Denis avec deux maisons.

Vente le 31 mars, à 3 h. p. m., au bureau du shérif.

The Canadian Mutual Loan and Investment Co. vs Pierre A. Picotte.

Montréal—Le lot 6-44 du quartier St-Jean-Baptiste situé rue Chambord avec bâtisses.

Vente le 31 mars, à 11 h. a. m. au bureau du shérif.

In re Amédée Mongenais, failli.

Westmount — Le lot 374-1-39 situé avenue Elm avec bâtisses.

Vente le 31 mars, à 2 h. p. m., au bureau du shérif à Montréal.

L'Institution Royale pour l'Avancement des sciences vs J. J. E. Guérin et al

Montréal—Le lot 529 du quartier St-Louis situé coin des rues Cadieux et Ste Catherine avec bâtisses.

Vente le 31 mars, à 10 h. a. m., au bureau du shérif.

DISTRICT DE BEAUCE

J. B. Cadrin vs Théodule Bilodeau

Ste Marguerite — Une terre désignée sous le No 307, avec bâtisses ainsi qu'une autre désignée sous le No 306, avec une partie du lot 321.

Vente le 29 mars à 2 h. p. m., à la porte de l'église paroissiale.

DISTRICT D'IBERVILLE

The Trafalgar Institute vs Chéri Bourdeau

St Michel Archange — Une terre désignée sous le No 99 avec bâtisses.

Vente le 29 mars à 11 h. a. m., à la porte de l'église paroissiale.

DISTRICT DE RICHELIEU

Dieudonné Bayeur vs Pierre Bayeur

St Guillaume d'Upton—Le lot 468 avec bâtisses.

Vente le 30 mars à 11 h. a. m., à la porte de l'église paroissiale.

Alfred Dostaler vs Amable D. sailliers

Berthier—Les lots 269 et 285 avec bâtisses.

Vente le 31 mars, à 10 h. a. m., à la porte de l'église paroissiale.

DISTRICT DE ST. FRANÇOIS

The Sherbrooke Loan & Mortgage Co vs Hon. J. G. Robertson

Sherbrooke—Le lot 968 situé Commerciale, avec bâtisses.

Vente le 4 avril, à 10 h. a. m., au bureau du shérif.

UN PEU DE TOUT

Calculs d'un amateur de cigarettes :

On a accusé la cigarette d'être particulièrement toxique, à cause du papier qui enveloppe le tabac.

Un fumeur réplique par ce raisonnement mathématique :

Quiconque fume 25 cigarettes par jour, ce qui commence à compter, brûle 6,125 centimètres carrés de papier en moyenne, soit 13 grammes 78,825 par notre carré. Ce fumeur aura fait 0 gramme 006,927 de cendres, conten nt 0 gramme 000,128 d'oxydes de cuivre et de plomb, c'est-à-dire 13 cent millièmes de ces oxydes.

A supposer que ces poudres toxiques passent intégralment dans les poumons du fumeur, il lui faudrait vingt-deux ans, à raison de vingt-cinq cigarettes par jour, pour en avoir aspiré un gramme. Ce chiffre n'a rien de terrifiant.

Si donc, le fumeur obstiné de cigarettes se trouve incommodé d'une façon

quelconque, ce n'est pas la faute du papier.

Le raisonnement, comme on le voit, n'absout pas le tabac, mais la cigarette est vengée.

La Compagnie du chemin de fer du Nord vient de mettre en service un petit appareil qui est une merveille d'ingéniosité. Cet appareil, en effet, que fait manœuvrer un employé, fabrique sous les yeux mêmes des voyageurs les tickets de chemin de fer au moment même de la demande. Il imprime, par une série de mouvements successifs et rapides, le nom de la gare de départ, le numéro du bureau distributeur, le jour, le mois, l'année, l'heure de distribution, la classe, la catégorie de place, la destination, le prix, le numéro de la station d'arrivée et le numéro d'ordre du ticket.

Cet appareil ressemble à une machine à résoudre les équations et, en vérité, l'équation qu'il résout n'est pas banale. Non content d'imprimer toutes ces choses, l'appareil se contrôle lui-même d'une façon impitoyable et tient sa propre comptabilité, c'est-à-dire qu'il inscrit sur une bande de papier blanc qui se déroule, le numéro d'ordre du billet, la destination et le prix du billet, la destination et le prix du parcours; il n'y a plus qu'à faire le total, puis à vérifier la caisse du ou de la buraliste.

Au point de vue du fonctionnement du voyageur, voici comment les choses se passent: Le voyageur se présente, comme d'ordinaire au guichet et indique la destination qui lui convient, ainsi que la classe qu'il désire prendre. Le buraliste, au lieu de prendre, suivant l'usage, un billet tout préparé dans un des petits casiers *ad hoc*, fait tourner sa machine qui ressemble à une roue de gouvernail de navire, et dont la circonférence porte inscrits les noms des stations que dessert le bureau sur le ou sur les réseaux afférents; il amène le nom de la station devant une aiguille indicatrice fixe, pose une manette placée au bas de la machine (Il y a trois manettes par machine) et aussitôt le billet demandé en sort tout imprimé, complet, avec toutes les indications requises.

Les quatre appareils fonctionnant en ce moment fournissent des places entières, des demi-places, des places militaires, des aller et retour pour toutes les zones de Ceinture que dessert la Compagnie du Nord, et, en même temps des correspondances avec la Compagnie de l'Est (Vincennes et Saint-Mandé), avec la ligne de Sceaux, par la gare du Luxembourg et avec la Compagnie de l'Ouest, par la Ceinture.

Ce vaste programme est accompli sans erreur possible, avec des appareils incontestablement résistants et dont on ne voit pas de possibilité de détérioration. Le mécanisme, en effet, est des plus simples. Le mouvement de rotation est donné soit à la main avec une manivelle soit au moyen d'un contrepoids que l'on remonte, soit par l'intermédiaire d'une petite machine électrique.

On estime qu'un seul appareil peut fournir, en travaillant automatiquement, 1200 billets par minute, chiffre qui dépasse les besoins de la gare la plus fréquentée.

SABLE DE CHATEAUGUAY

Montreal Sand & Gravel Co., 270 rue Ottawa, Montréal.

La Compagnie la plus forte et la mieux outillée du Dominion; a toujours en mains un fort assortiment de Sables et Gravois; La Compagnie garantit la qualité et la quantité livrée. On sollicite des commandes.

Téléphone Bell 8586.

Ventes enregistrées de Montréal.

Pendant la semaine terminée le 19 mars 1898

MONTREAL EST

QUARTIER ST-JACQUES.

Rues Dorchester, Nos 261 à 267 et Beaudry, No 202. Lot 648 avec maison en bois, terrain 79 3 x 52.9, supr 4185. Joseph Langevin & Fils à Hubert Perron; \$3,000 [45714].

Rue Amherst. Lot 1211-107, terrain 25 x 110, supr 2750. Grégoire Méloche à Victor Décarie; \$2,200 [45715].

Rue St André, Nos 687 et 689. Lot 1207-179 avec maison en brique, terrain 24 x 94. Henri Scott à Joseph Lamoureux; \$2,800 [45730].

QUARTIER ST-LAURENT

Rue Mance. Lot 43-56, terrain 25 x 91.6 d'un côté et 91.7½, supr 2289 vacant. Damase Masson à Isaïe Préfontaine; \$2600 [45704].

QUARTIER ST-LOUIS

Rues Roy Nos 295 à 299 et St. Hypolite Nos 167. Lot pt de la pt 940, avec maison en brique, terrain 50 x 69 pour une partie et supr 2400 pour l'autre. Joseph Carroll à Patrick Skelly; \$7000 [45712].

Rue Sanguinet. Lots 900-12 et 13, terrains 50 x 84, supr 2100 chacun, vacants. John Morris à Lia Laflamme veuve de Louis Hospice Toupin; \$1900 [45716].

QUARTIER STE-MARIE

Rue Shaw, Nos 231 à 239. Lot 528 avec maison en brique, terrain 65 x 54. Le Shérif de Montréal à Alfred Napoléon Roy; \$2600 [45703].

Rue Logan, Nos 243 et 245. Lot ½ ind pt N. E. 853 avec maison en brique, terrain irrég, supr 2422. Edouard McNeil à Joseph Desjardins; \$50 et autres considérations [4727].

Rues Craig, Nos 142 à 144. Lot 84 avec maison en brique, terrain 28.3 x irrég supr 1500. Lucie Nantelle épouse de Jos. Benj. Prévost à François Xavier Smith; \$3500 [45729].

Rues Ontario, No 1145 et Panet Nos 342 et 344. Lots 1102, 1113 avec maison en brique, terrain irrég supr 3641 pour le 1er et 41.9 d'un côté, 39 de l'autre x 64.6 pour le 2e. Le Shérif de Montréal à Le Crédit Foncier Franco-Canadien; \$10900 [45735].

MONTREAL OUEST

QUARTIER STE-ANNE

Rue William, No 59. Lot 1756-36, pt S. O. 1756-35 avec maison en brique, terrain 30 x 126.6 d'un côté et 125.2 de l'autre et 20 x 126.6 pour le 2ème. Dame Sarah Jane Scott épouse de Joseph Ward à The Montreal Cold Storage and Freezing Co.; \$14500 [130753].

Rue St Paul, Nos 604 à 614. Lots pt N. E. 1756-6, 1756-7, 8, 9, 10 avec maison en brique. 1 terrain 16.10 x 112 2 10, 1 do 137 x 112 2/10 d'un côté et 113 8 10 de l'autre, supr 15481. James Edward Mullin à The Montreal Cold Storage and Freezing Co.; \$125,000 [130759].

Rue Williams, Nos 47 à 55. Lots pt N. E. 1756-35, 1756 33 et 34, pt S. O. 1756-32 avec maison en brique, 1 terrain 10 x 126.6, 1 do 60 x 127, 1 do 9 5 10 x 109. Patrick Mullin à The Montreal Cold Storage and Freezing Co.; \$36000 [130760].

Rues Brennan, No 25 et Duke Nos 26 à 32. Lot pt 1518 et 1524 avec maison en brique, terrain irrég supr 4000 pour le 1er et 48.3 x 95.6 supr 4600 pour le 2e.

ARCHITECTES ETC.

V. LACOMBE, 897, Ste-Catherine

GAMELIN & HUOT, 58 St-Jacques

L. Z. GAUTHIER

(Ci-devant de la société Roy & Gauthier)

Tel. Bell 2287 ...Architecte et Evalueur
180, St-Jacques. Bâtisse Banque d'Épargne,
Élévateur, 3me étage. Chambre 7

Albt Mesnard. TEL. BELL 2452. Théo. Daoust.

Mesnard & Daoust

ARCHITECTES MEMBRES A.A.P.Q.

103, RUE ST FRANÇOIS XAVIER, MONTREAL
Bâtisse du Séminaire

L. R. MONTBRIAND

ARCHITECTE et MESUREUR

230 - RUE ST. ANDRÉ - 230

MONTREAL.

J. B. RESTHER & FILS

ARCHITECTES,

Chambre 13 | Bâtisse "Impérial"

107 rue ST-JACQUES, - Montréal
Téléphone 1800.

J. EMILE VANIER,

Ingénieur Civil et Architecte

(ANCIEN ELEVE DE L'ECOLE POLYTECHNIQUE)

107, RUE ST-JACQUES, MONTREAL

Construction Civiles et Religieuses, Aqueducs, Egouts,
pavages, etc. 20 ANNEES DE PRATIQUE.

SABLE ET BRIQUES.

J. A. ROBILLARD & CIE

MARCHANDS DE BRIQUE et SABLE DE GREVE

COIN NAPOLEON ET CANAL LACHINE

Tel. Marchands 1211. STE-CUNEGONDE

CAPITAINE TELLIER & CIE

- MARCHANDS DE -

SABLE DE CHATEAUGUAY

Et SABLE DE RIVIERE

BASSIN No. 1 au CANAL

RÉSIDENCE: - 81 RUE MCCORD

PLATRE ET MARBRE

VICTOR BOHEMIER

TEL. MARCH.
568

Manufacturier d'Ornements en Plâtre
No 168, RUE STE-ELISABETH

Propriétaire de Carrières de Granit Rouge, Rose et Gris.
Bureau et Atelier: - - - COTE-DES-NEIGES, MONTREAL

J. BRUNET

Manufacturier et Importateur de MONUMENTS EN MARBRE
ET GRANIT OUVRAGES DE BATISSES en gros et en détail.
Estimations données sur application. Téléphone Bell 4666.
connection gratuite pour Montréal.

COTE-DES-NEIGES MONTREAL

MARBRERIE CANADIENNE

T. ROCHON & FILS

(Successeurs de A. R. Cintrat)

Carrelage en Marbre et Mosaïque, Manteaux de Chemi-
nées, Monuments, Tables pour Plombiers et Meubliers.
Réparations de tous genres.
36 RUE WINDSOR. Tel. Bell 2973. March. 755.

E. R. GAREAU

Agent d'Immeubles

PRETS ET ADMINISTRATION
DE SUCCESSION

1511, rue Notre-Dame, Montréal

PRES DE LA RUE GOSFORD.

TELEPHONE BELL 2154.

John Meldrun à William Meldrun
\$9250. et autres considérations [130770]

Rue Notre-Dame, No 1872. Lot pt S.O.
1881, 1882 avec en maison en pierre, ter-
rain 30 x irrég. supr. 3073.6. La succession
Robert Miller à la succession James
Johnston; \$17274.60 [130778]

Rue Chaboillez, Nos 7 à 11. Lot 1 10
ind 1769 avec maison en brique, terrain
65.9 x irrég, supr 8550. Dame Adélaïde
Houlé veuve de Olivier Washbroad à
David Washbroad; \$500 [130781].

QUARTIER ST ANTOINE

Rue Dorchester. Lot 1639-75, terrain
24 x 110, supr 2646 vacant. Winfield M.
Perrin à Frederick Hortan et Adam
Cockburn Gray; \$2900 [130753].

Rue St Antoine, Nos 441 à 447. Lot
1639-6 avec maison en pierre et brique,
terrain 24 x 110. Le Shérif de Montréal
à Louis Allard; \$1000 [130754].

Rue Torrance, Nos 28 et 28. Lot pt N.
E. 593-16 avec maison en pierre et bri-
que, terrain 22 x 75. Patrick Mullin à
Dame Sarah Jane Scott épouse de Joseph
Ward; \$6000 [130767].

Rue Guy, Nos 460 à 464. Lot pt S.-E.
1685 avec maison en brique, terrain 53.9
de front 53 en arrière x 104.9 d'un côté
et 111.6 de l'autre. Wm. et Thomas John
Vipond à Charles W. Vipond; \$7000
[130771]

HOCHELAGA ET JACQUES-CARTIER

QUARTIER HOCELAGA

Rue Moreau. Lots 80-19 x 43, terrains
48 x 105 chacun vacants. Le Shérif de
Montréal à Arthémise Chiniquy épouse
de Geo. W. Parent; \$325 [72079]

Rue Moreau. Lots 80-23, 24, terrains
48 x 100 chacun vacants. La Cie du che-
min de fer Chatauguay & Nord à La Cie
du Chemin de fer de Ceinture de Mon-
tréal; \$2400 [72129]

Rue Moreau. Lots 80-55, 173, terrains
50 x 100 pour l'un et 48 x 150 supr 7200
pour l'autre vacants. Le Shérif de Mont-
tréal à Joseph Thomas Marchand; \$375
[72132]

QUARTIER ST DENIS

Rue Labelle. Lots 7-1012, 1013, terrains
25 x 87 chacun, vacants. H. V. Mere-
dith à John W. Lidstone; \$152.25 [72180].

QUARTIER ST GABRIEL

Rue Rozel, Nos 123 et 125. Lot 3399-41
avec maison en pierre et brique, terrain
25 x 87.6 d'un côté et 86.4 de l'autre, supr
2172. Joseph Dulude à Henry Mallison;
\$2550 [72046].

Rue des Manufactures, No 162. Lot
2865 avec maison en brique, terrain 48 x
106.6, supr 5112. Virginie Brossot vve
de Joseph Trefflé Bergevin dit Langevin
à Joseph Pelletier; \$1575 [72105].

Rue Châteauguay. Lot ½ N.-O. 2625.
terrain 51 x 41.1 supr 2116 vacant. Rémi
Guertin à Joseph Guertin; \$600 [72120].

Rue Liverpool. Lots 3239-27, 28, ter-
rains 22.6 x 80 supr 1800 chacun vacants
Joseph Daniel à Wilbrod Baril; \$1350
[72136]

QUARTIER ST JEAN-BAPTISTE

Ave Lasalle. Lot 1-23, terrain 24 x 60,
supr 1656 vacant. Joseph St Jean à
Hermine Bazinet épouse de Léon Cadotte;
\$1150 [72015].

Rue St Hypolite, Nos 389 et 391. Lot
131 avec maison en bois, terrain 20 x 74
Abondius Galarneau à Delphine Murray
dit Daniel épouse de Anthime Paquette;
\$900 [72097]

Rue St Hypolite, No 387. Lot 130 avec
maison en bois, terrain 20 x 74. Abon-
dius Galarneau à Delphine Murray dit

Daniel épse de Anthime Paquette ; \$800 [72098].

Ave Laval, Nos 443 et 445. Lots 15-1031 1032 et 1033 avec maison en brique, terrain 60 x 75. The Montreal Loan & Mortgage Co. à Elizabeth Dineen vve de James Driscoll ; \$3450 [72099]

MONTREAL ANNEXE.

Rue St. Laurent. Lot 1/2 S 11-1166, terrain 25 x 84 vacant. The Montreal Investment & Freehold Co à Philéas Bissonnette dit Pelletier \$350 [72043]

Rue Mance. Lot pt N. O. 12-10-12, pt S. E. 12-10-13 avec maison en brique, terrain 20 x 105. Le Shérif de Montréal à The Montréal Investment & Freehold Co. ; \$1750 [72053].

WESTMOUNT

Ave Metcalfe. Lot pt 254-1 avec maison en pierre et brique, terrain sup 2880, Paschal Dagenais et al à Charles Herbert Kirkland ; \$8500 [72063].

Rue Roslyn. Lots 219-172 à 175 et 142, terrains sup 5550 chacun, vacants. The Westmount Land Co. à Elizabeth Frew Miller ; \$8325 [72073].

Rue Grosvenor. Lot 219-46, terrain sup 5550 vacant. The Westmount Land Co. à Francis Charles Manhire ; \$1665 [72074]

Rue St. Antoine. Lot 383-119, terrain 26 x 100 vacant. Preble Macintosh à Joseph Sawyer ; \$1600 [72077]

Ave Western. Lots 375-74-2 à 5 ; 375-75-1 à 4 ; 375-76-1 à 4, 375-77-1 à 4, terrain sup 9372 vacant. Rev. Jacob Ellegood à George Wilkins ; \$7986.60 [72078].

Ave Argyle, Lot 1/2 S.-E. 282-19, avec maison en brique, terrain sup 3162. Walter Wardle à Alfred James Corner ; \$5000 [72091].

Rue Selby. Lots 384-119, 120, avec maison en pierre et brique, terrains sup 2087 pour l'un et 2068 pour l'autre. Joseph Sawyer à Simon Sénécal ; \$9300 [72122].

Rue Selby. Lots 384-119, 120, terrains sup 2087 pour l'un, et 2068 pour l'autre, chacun vacants. S. D. Vallières & Horm. Choquette à Joseph Sawyer ; \$1846 88 [72127].

Ave Arlington. Lots 1/2 S.-E. 230-15a et 230b 15a, avec maison en pierre et brique, terrain sup 3050. Joseph E. Perras à Mary Florence Bates, épse de James E. Wilder ; \$7500 [72134].

ST-HENRI.

Ave Laurier. Lots 385-17 et 18 avec maison en pierre et brique, terrain sup 3478. Hypolite Gougeon à Hon. Siméon Pagnuelo ; \$9200 [72024]

Rue Bourget. Lot 2096 avec maison en bois et brique, terrain sup 3600. Hildège Marsan dit Lapière à Philippe Octavien Nadeau ; \$3500 [72103]

DE LORIMIER

Lot 172 avec maison, etc, terrain sup 220 arpents et 1 perche (mesure française). La succession Alexander Crawford à Robert Cowans ; \$45000 [72041].

OUTREMONT

Lot 1/2 N. O. 15-13 et 1/2 S E. 15-14, terrain 125 x 170. Hon. Siméon Pagnuelo à Hypolite Gougeon ; \$3200 [72022].

LONGUE-POINTE

Rue Notre-Dame. Lots 397-81 à 84, terrain 121 x 93 d'un côté et 178 de l'autre, vacant. Lomer Gouin & J. H. Mayrand à Ferdinand Dagenais ; \$700 [72108].

SAULT AUX RECOLLETS

Lot 119 avec maison en brique, terrain sup 1 arpent et 25 perches. Charles

PLOMBIERS ETC.

E. DOUVILLE, 137B rue St-Urbain

A. BLAIS, Plombier Sanitaire et Couvreur
Poseur d'Appareils à Chauffage.
Fabricant de Corniches en tôle galvanisée.

STE-ANNE DE BELLEVUE, Q.

L. GIRARD & CIE., Plombiers Couvresseurs
Spécialité : Corniche en tôle galvanisée
Ferbantiers
TEL. BELL 6329. 350, ST-LAURENT.

THE JAMES ROBERTSON CO., LIM

MARCHANDS DE MÉTAUX,

FABRICANTS DE TUYAUX EN PLOMB,

Coudes en plomb comprimé, Plomb de chasse, Mastic, Blanc de plomb. Spécialité de l'enveloppe des Fils Electriques avec du plomb ; aussi Scies rondes, Scies à moulins, Godendards et autres scies.

Bureaux : 144 rue William.

Usines : coin rues William et Dalhousie. MONTREAL

TELEPHONE BELL 7012

A. DEMERS & CIE

CI DEVANT

DRAPEAU, SAVIGNAC & CIE

PLOMBIERS

Couvresseurs,
Poseurs d'Appareils
à Gaz et à Vapeur,
Electriciens, Etc.

Spécialité pour la pose des
Appareils de Chauffage
de toutes sortes.

Votre patronage est respectueusement sollicité, et nos prix sont modérés

No 386, rue St-Laurent

MONTREAL

BOIS

FELIX DANSEREAU
MARCHAND
DE BOIS DE SCIAGE
819 RUE ONTARIO, (Coin Parthenais)
Tel. Bell No 6212. MONTREAL.

T. PREFONTAINE

H. BOURGOUIN

T. PREFONTAINE & CIE

Bois de Sciage et de Charpente

GROS ET DETAIL

Bureau : coin des rues NAPOLEON ET TRACY

STE-CUNEGONDE

Clos à bois, le long du Canal Lachine, des deux côtés. Téléphone Bell 8141, Montréal.
Spécialité : Bois préparés de toutes façons, assortis par longueurs et largeurs en grande quantité.

MENUISERIE

I. CHARBONNEAU & CIE MANUFACTURIERS
Spécialités, Balcon, Galerie en tournage, Lucarne et menuiserie de fantaisie de tout genre.
Nos 1890 à 1896, rue St-Laurent, Mile-End.

EUG. PAQUIN, ENTREPRENEUR
CHARPENTIER - MENUISIER,
Réparage de toute sorte à des prix défiant toute compétition
No. 1 Rue Calumet, Ste-Cunégonde.

WILFRID MERCIER

Entrepreneur Charpentier - Menuisier
194, RUE ST-ANDRE, MONTREAL.
Toute entreprise ou réparation exécutée à court délai.

J.-BTE VIEN, PROP.

TEL. 6526

FYFE & CIE

CONTRACTEURS - MENUISIERS

ET MANUFACTURIERS DE

Fournitures de Bureaux et Magasins.
Comptoirs et Tablettes.

Nos 60 et 62, rue Cadieux, Montréal

Lafleur à Toussaint Paiement dit Lari-vière \$6000 (dation en paiement) [72016].

Lot 461 avec maison en brique, terrain 90 x 90 sup 8100. Basile Pesant dit Sanscartier père et esqual à Joseph Robin dit Laplante ; \$3450 [72018]

Lots 287-1 et 3, terrains vacants. Ludger Cousineau & Ed. Gohier à Emile St. Laurent ; \$875 [72052]

Lot 323-8, terrain 60 x 108 vacant. Césaire Corbeille à Lactitia Waddell ; \$444 [72096]

Rue Boyer. Lot 488 99a, terrain irrg. sup 2221. La Cie des Terres du Parc Amherst à Dominique Roberge ; \$100 [72131].

ST LAURENT

Grande Allée de Florence. Lot 465-148, terrain 25 x 100 vacant. Ludger Cousineau & Ed Gohier à Hormisdas Leduc ; \$150 [71993].

Rue du College. Lots 409-99 et 101, terrains 40 x 90 chacun vacants. Anthime Robillard à Alexandre Grenier et Azilda Grenier ; \$500 [71994].

Rue Rivoli. Lot 44-86, terrain 50 x 121 vacant. Ludger Cousineau & Ed. Gohier à George Alfred Fluet ; \$300 [71995].

Grande Allée de Florence. Lots 465-228 et 229, terrains 25 x 100 chacun, vacants. Ludger Cousineau & Ed. Gohier à Ferdinand Machabé ; \$300 [71996].

Lot 44-21, terrain 25 x 104 vacant. Ludger Cousineau & Ed. Gohier à Joseph Alexandre Prudhomme ; \$300 [71998].

Ave St Laurent. Lot 242-108, terrain 45 x 94 vacant. Ludger Cousineau à Alexandre Perron ; \$200 [71997].

Ave St. Laurent. Lot 242-92, terrain 45 x 94 vacant. Ludger Cousineau à Sinaï Gladu ; \$200 [71999]

Rue St. Laurent. Lot 242-112, terrain 45 x 94 vacant. Ludger Cousineau à Majorique Perrault ; \$200 [72000]

Ave Cousineau. Lot 242-46, terrain 40 x 94 vacant. Ludger Cousineau à Pierre Demers ; \$200 [72001]

Ave Cousineau. Lot 242-8, terrain 40 x 94 vacant. Ludger Cousineau à Pierre Beaulieu, fils ; \$200 [72002].

Ave Cousineau. Lot 242-71, terrain 45 x 94, vacant. Ludger Cousineau à Placide Raby et Nap. Vallée ; \$200 [72003].

Ave St Laurent. Lot 242-37, terrain 40 x 94 vacant. Ludger Cousineau à Arthur Lamer ; \$200 [72004].

Ave St Philippe. Lot 465-171, terrain 27 x 102 vacant. Ludger Cousineau & Ed. Gohier à Joseph E. Lanoix ; \$150 [72025].

Boulevard St Germain et avenue Dецelles. Lots 454-183, 465-92, terrain 25 x 120 pour le 1er et 27 x 100 pour le 2ème, vacants. Evariste Leduc à Mathias Leduc ; \$325 [72026].

Ave Ouimet. Lots 409-317 à 322, 6 terrains 40 x 103.9 chacun, vacants. Ludger Cousineau & Ed. Gohier à J. Alphonse Bastien ; \$750 [72027].

Grande Allée de Florence. Lots 466-152 & 154, terrains 25 x 122 chacun vacants. Ludger Cousineau & Ed. Gohier à Louis Napoléon Lachapelle ; \$420 [72028]

Ave MacDonald. Lot 465 21, terrain 27 x 100 vacant. Ludger Cousineau & Ed Gohier à William Ryan \$200 [72029]

Ave MacDonald. Lots 465-210 & 211 terrains 25 x 104 chacun vacants. Ludger Cousineau & Ed Gohier à Lawrence McInerney ; \$325 [72030]

Rue Léon. Lot 44-115, terrain 61 x 80 vacant. Ludger Cousineau & Ed Gohier à J. B. Savage ; \$300 [72031].

Ave Cousineau. Lot 242-22, terrain 40

x 94 vacant. Ludger Cousineau à Charles Jacotel; \$200 [72032].

Ave Cousineau. Lot 242-24, terrain 40 x 94 vacant. Ludger Cousineau à Ls Théophile Maréchal; \$200 [72033].

Rue St Laurent. Lot 242 39, terrain 40 x 94 vacant. Ludger Cousineau à Arthur O. Larin; \$200 [72034].

Rue St Laurent. Lot 242 49, terrain 40 x 94 vacant. Ludger Cousineau à Nazaire Simoneau; \$200 [72 35].

Boulevard St Germain. Lots 454-3 et 4, 1 terrain 35 x 118, 1 do 25 x 118 vacants. Ludger Cousineau & Ed. Gohier à Isaac Bremner; \$300 [72036].

Chemin des Ormes. Lot 465-519, terrain 25 x 131 vacant. Ludger Cousineau & Ed Gohier à Urgel A. Gendron; \$125 [72037].

Ave Decelles. Lots 465-96 et 97, terrains 27 x 102.7 pour l'un et 27 x 103.6 pour l'autre vacants. Ludger Cousineau & Ed Gohier à Joseph Girard, père; \$350 [72038].

Ave Cartier. Lot 409-293, terrain 38 x 102 vacant. Ludger Cousineau à Napoléon St Charles; \$175 [72039].

Boulevard St Germain. Ave Decelles. Lots 454-184 et 465-85, terrains 25 x 120 pour l'un et 26 x 107 pour l'autre vacants. Ludger Cousineau & Ed Gohier à Téléphore Carrières; \$350 [72040].

Rue Cousineau. Lot 242-3, terrain 40 x 94 vacant. Ludger Cousineau à Placide Laframboise; \$200 [72050].

Grande Allée de Florence. Lot 465 278 terrain 25 x 100 vacant. Ludger Cousineau & Ed. Gohier à Blaise Boisvert \$125 [72051].

Ave Ouimet. Lot 409-12, terrain 40 x 109.6 vacant. Ludger Cousineau à Joseph Raoul Morin; \$200 [72071].

Ave Decelles. Lots 465-564 à 566, 569 à 573, terrains 25 x 118 6 chacun, vacants. Ludger Cousineau & Ed Gohier à Wilbrod Roy & Gédéon Lebel; \$1400 [72072].

Lot 149 et pt 139 avec maison, etc Augustin Goyer dit Belisle à Armand Goyer; \$2222 [72075].

Ave Ouimet. Lots 409 17, 18 et 19, terrain 40 x 111 chacun, vacants Maurice Soucy, failli, à John Henry Wilson; \$220 [72104].

Lots 35 33, 34, 36, 37, Sault aux Récollets 18-46, 47, terrains vacants. Mathilde Gravel épouse de Eusèbe Délongchamps à Alphonsine Legault épouse de Charles Mayrand; \$564 [72106].

LACHINE

Lot 269 avec maison en brique, terrain irrég, supr 3048. Trefflé Bastien à Léon Groulx; \$2200 [71989].

Rue Ste Aurélie. Lot 581, terrain 50 x 100 vacant. Joseph George Goyette à Lucien Leduc et al; \$225 [72086].

POINTE CLAIRE

Lot 175, avec maison, etc, terrain 3 x 20 arpents. Le Shérif de Montréal à Joseph Laniel; \$2250 [7.008].

STE ANNE DE BELLEVUE

Lot 195-22, 23 avec maison, etc. Jos. Allard à Ludger Pilon; \$1300 [72118].

Ventes d'immeubles par quartiers

Voici les totaux de ventes par quartiers:

St Jacques.....	\$8,000 00
St Laurent.....	2,600 00
St Louis.....	8,900 00
Ste Marie.....	17,050 00
St Anne.....	202,524 60
St Antoine.....	16,900 00
Hochelaga.....	3,100 00

CONTRACTEURS DIVERS

JOS. BINETTE
Constructeur-General
 398 RUE ST-JACQUES.

HORMIDAS CONTANT
CONTRACTEUR PLATRIER
 290 RUE BEAUDRY
 TEL. BELL 7177. DES MARCHANDS 0.

PEINTRES

PEINTURE et DECORATION

A BON MARCHÉ

L. Z. MATHIEU....
 245 Rue RICHELIEU.

THEO. DAVID

PEIN-RE-DECORATEUR :: DE MAISONS ET D'ENSEIGNES

Enseignes sur bois, toile, coton, broche, cartes d'annonces, etc. Spécialité: Décorations d'églises, édifices publics, résidences privées.

69, RUE ST-LAURENT, MONTREAL
 Entre les rues Vitré et Lagachetière.

J. G. LAVIOLETTE, G. de G. LANGUEDOC, F. GAUTHIER
 Président. Sec.-Trés. Gérant

Capital Souscrit, \$250,000.00
 Dépot au Gouvernement, \$25,000.00

ST. LAWRENCE
 Compagnie d'Assurance contre le FEU

Bureau Principal: 7, Place d'Armes Montréal
 CERTIFICAT DE DEPOT
 QUÉBEC, 10 Décembre 1896.
 Je certifie, par les présentes, que la Compagnie d'Assurance contre le Feu St. Lawrence, de Montréal, a déposé entre les mains du Gouvernement de la Province de Québec, la somme de VINGT CINQ MILLE DOLLARS, tel que requis par l'Ordre en Conseil du 29 Juin 1896.
 (Signé) H. T. MACHIN,
 Asst.-Trésorier de la Province de Québec
 Marcotte & Leclerc, 28, cote de la Montagne,
 Agents Généraux, QUÉBEC.

**Provident Savings
 Life Ass. Society of
 New York**

La meilleure Compagnie pour les assurés et les Agents.....

Les agents habiles, et les personnes recherchant une position rémunératrice, peuvent s'adresser au bureau principal ou à aucun des agents généraux de la Compagnie.

R. H. MATSON,
 No 37, rue Yonge, Toronto,
 GÉRANT GÉNÉRAL POUR LE CANADA.

National Assurance Co. of Ireland.

.....INCORPORÉE PAR UNE CHARTE ROYALE, ET.....
 AUTORISÉE PAR ACTE SPÉCIALE DU PARLEMENT.

Bureau Chef au Canada: 1735, RUE NOTRE-DAME
 M. C. HINSHAW, Agent Principal, :: MONTREAL

AGENTS SPÉCIAUX,
 DÉPARTEMENT FRANÇAIS:

DROLET & ALARIE, No 20, rue St-Jacques.
ISIDORE CREPEAU, No 34, côte St Lambert

St-Denis.....	152 25
St Gabriel.....	6,075 00
St-Jean-Baptiste	6,300 00
Montreal Annexe.....	2,100 00
Westmount.....	51,723 48
St Henri.....	12,700 00
De Lorimier.....	45,000 00
Outremont.....	3,200 00
\$386,325 33	

Les lots à bâtir ont rapporté les prix suivants:

Rue Amherst, quartier St Jacques, 80c le pied.	
Rue Mance, quartier St. Laurent, \$1.13½ le pied.	
Rue Sanguinet, quartier St. Louis 45½c le pied.	
Rue Dorchester, quartier St. Antoine, \$1.09½ le pied.	
Rue Moreau, quartier Hochelaga, 25c le pied.	
Rue Labelle, quartier St. Denis, 3½ le pied.	
Rue Chatauguay, quartier St. Gabriel, 28½c le pied	
Rue Liverpool, quartier St. Gabriel, 37½c le pied.	
Ave Lasalle, quartier St. Jean-Baptiste, 69c le pied.	
Rue St. Laurent, Montreal Annexe, 16½c le pied.	
Rue Roslyn, Westmount, 30c le pied.	
Rue Grosvenor, Westmount, 30c le p.	
Rue St. Antoine, Westmount, 61c le p.	
Ave Western, Westmount, 85½c le p.	
Rue Selby, Westmount, 44½c le pied.	

PRÊTS ET OBLIGATIONS HYPOTHÉCAIRES

Pendant la semaine terminée le 19 mars 1898, le montant total des prêts et obligations hypothécaires a été de \$585,320 divisés comme suit, suivant catégories de prêteurs:

Particuliers.....	\$57,850
Successions.....	6,500
Cies de prêts.....	71,595
Assurances.....	395,250
Autres corporations...	54,125
\$585,320	

Les prêts et obligations ont été consentis aux taux de:

4 p. c. pour \$27,125 et \$325,000.
4½ p. c. pour \$7,000
5 p. c. pour \$500; \$2,500; \$3,050; \$6,500; \$7,000; \$9,000; \$18,500; \$20,000; \$42,000 et \$50,000.
5½ p. c. pour \$3,500.
5¾ p. c. pour \$1,200; \$2,000; \$2,200; \$5,000 et \$6,500.

Les autres prêts portent 6 et 7 pour cent d'intérêt à l'exception de \$100 à \$ et de \$200 ainsi que de \$250 à 15 pour cent.

Sous le régime du nouveau tarif douanier, qui impose un droit d'entrée de 1c par livre sur le saumon frais, il est bon de rappeler que le saumon et les autres produits des pêcheries de Terre-Neuve sont exempts de droits.