

PAGES  
MANQUANTES

# LE PRIX COURANT

(THE PRICE CURRENT)  
REVUE HEBDOMADAIRE

Commerce, Finance, Industrie, Assurance, Propriete Immobiliere, Etc.

EDITEURS :

LA COMPAGNIE DE PUBLICATIONS COMMERCIALES  
(The Trades Publishing Co.)

25, Rue Saint-Gabriel. - MONTREAL  
TELEPHONE BELL MAIN 2547

ABONNEMENT	MONTREAL ET BANLIEUE	- \$2.50	PAR AN.
	CANADA ET ETATS-UNIS	- 2.00	
	UNION POSTALE	- Frs 20.00	

Il n'est pas accepté d'abonnement pour moins qu'une année complète.

L'abonnement est considéré comme renouvelé si le souscripteur ne nous donne pas avis contraire au moins quinze jours avant l'expiration, et cet avis ne peut être donné que par écrit directement à nos bureaux, nos agents n'étant pas autorisés à recevoir de tels avis.

Une année commencée est due en entier, et il ne sera pas donné suite à un ordre de discontinuer tant que les arriérages ne sont pas payés.

Nous n'accepterons de chèques en paiement d'abonnement, qu'en autant que le montant est fait payable au pair à Montréal.

Tous chèques, mandats, bons de poste, doivent être faits payables à l'ordre de : "LE PRIX COURANT"

Nous nous ferons un plaisir de répondre à toutes demandes de renseignements. Adressez toutes communications simplement comme suit :

LE PRIX COURANT, Montréal.

## LA GREVE DU BATIMENT

On annonce la fin de la grève des ouvriers du bâtiment et, s'il faut en croire le secrétaire de l'association des entrepreneurs, la grève n'a pas empêché de remplir les gros contrats ; on commencerait même, dans certains chantiers, à congédier les ouvriers, faute de travail à leur donner.

S'il est vrai que le travail diminue dans la construction, les ouvriers en quête d'ouvrage devenant plus nombreux, les chances de grève en seront amoindries. Toutefois, il est bon de songer à l'avenir et, pour éviter une brusque cessation du travail, il est à souhaiter que patrons et ouvriers finissent par s'entendre sur les questions qui les divisent et qui n'ont pas encore été réglées.

Les ouvriers comme les entrepreneurs semblent désireux d'arriver à un règlement de leurs difficultés. La chose n'est pas impossible et avec de la bonne volonté des deux côtés, on peut arriver à une paix durable.

Les unions ouvrières vont souvent un peu loin dans leurs demandes et ont des exigences qu'il n'est pas toujours possible de satisfaire avec la meilleure volonté du monde. Un patron, à moins d'abdiquer complètement, doit rester maître de prendre ses ouvriers en dedans comme en dehors des unions. Nous croyons que les unions ouvrières travaillent à l'encontre de leurs propres intérêts quand elles cherchent à amoindrir l'autorité patronale et à aliéner la liberté des employeurs.

Ceux-ci savent s'unir quand il le faut et se défendre aussi quand leurs intérêts sont menacés.

Mais tout cela ce sont des luttes qui ne font de bien à personne et qu'on pourrait facilement éviter.

Le travail et le capital doivent s'unir et marcher d'accord au lieu d'être en guerre ouverte ; c'est ce que patrons et ouvriers ne doivent pas ignorer.

Les uns et les autres semblent disposés à accepter les bons offices d'un tribunal d'arbitrage qui serait composé de Monseigneur l'Archevêque de Montréal, d'un Ministre

protestant et d'un juge. Nous les en félicitons, surtout s'ils acceptent que dans leurs différends la décision de ce tribunal d'arbitrage soit finale et obligatoire pour les intéressés.

## LES INCENDIES A LA CAMPAGNE

Sans les secours qui lui ont été envoyés de Montréal, il est probable que le joli village de Ste Scholastique ne serait plus aujourd'hui qu'un amas de cendres.

Un incendie que propageait un fort vent ne pouvait être combattu faute d'appareils contre le feu.

Il ne manque malheureusement pas de localités prospères ayant de jolies résidences, des magasins bien pourvus de marchandises, etc... qui, comme Ste Scholastique sont complètement dépourvus de moyens propres à combattre un incendie naissant.

Il nous semble que, dans un village qui compte bien près d'un millier d'âmes, il devrait y avoir tout au moins une pompe à bras, des seaux en toile et les outils nécessaires pour éteindre un incendie, ou l'empêcher de se propager.

Il est du devoir des municipalités de se protéger contre le feu.

L'incendie de Ste-Scholastique coûte plus ou moins \$20,000, dit-on, à ceux qui en ont été les victimes, il aurait pu en coûter davantage si des secours n'étaient arrivés de la métropole. Il est évident que, si le village avait eu ses propres appareils pour lutter contre l'élément destructeur les pertes eussent été réduites de plusieurs milliers de piastres ; et ces appareils auraient coûté quelques centaines de piastres seulement.

Dans toutes les localités sans exception on devrait se prémunir contre les dangers d'incendie ; les quelques sacrifices à faire pour l'achat des appareils indispensables ne sont rien, répartis entre tous, comparativement aux pertes réelles qu'inflige un incendie qu'on ne peut combattre faute de matériel nécessaire.

## LES MANUFACTURIERS DE CHAUS-SURES

### Augmentation de prix

Les manufacturiers de chaussures de Québec, et les jobbers en chaussures ont formé une association sous le nom de Wholesale Shoe Association of Canada, à une assemblée qui a eu lieu dans la dite ville mercredi le 23 courant.

La résolution suivante a été passée à cette assemblée :

" Par suite du prix des matières premières dans la fabrication des chaussures, il est absolument nécessaire d'augmenter le prix des marchandises."

Les officiers suivants ont été élus par l'assemblée : Président, M. James Robertson ; vice-présidents : M. Hamilton, pour Ontario ; M. Ritchie, pour Québec ; M. Pride, pour les Provinces Maritimes ; M. Kilgour, pour le Manitoba et les Territoires du Nord Ouest et M. Erskine, pour la Colombie Anglaise ; trésorier, M. Hagar et secrétaire, M. Wall.

## BANQUE NATIONALE

La Banque Nationale vient d'ouvrir une succursale à St-François du Lac, comté de Yamaska, sous la gérance de M. Jos. Dallaire.

L'ouverture de cette succursale donne au commerce des facilités d'encaissement sur St. François du Lac, Pierreville, Yamaska, St. Zéphirin, St. Guillaume d'Upton, St-David, N. D. de Pierreville, St-Bonaventure St-Elphège, St-Pie de Guire, St-Joachim de Courral et Châtillon.

## RETOUR D'EUROPE

Un représentant du "Prix Courant" est allé voir M. Ludger Gravel, qui, comme nos lecteurs le savent, faisait partie de la délégation des manufacturiers canadiens en Europe.

M. Ludger Gravel a été absent de Montréal pendant neuf semaines et il revient enchanté de son voyage et heureux aussi d'être de nouveau au pays et aux affaires.

Durant son absence il a visité une bonne partie de l'Angleterre, quelques villes de France et de Belgique.

En Grande-Bretagne, les principaux centres industriels et commerciaux tels que Liverpool, Londres, Leeds, Sheffield, Birmingham, Bradford et d'autres encore, sont très actifs, nous dit M. Gravel.

En France, il a visité Paris, Rouen, Dieppe et St Malo.

En Belgique, l'exposition de Liège l'a surtout intéressé et il a trouvé que le Pavillon Canadien était le clou de l'exposition et supérieurement dirigé par les représentants canadiens MM. Hutchison, Brodie & Girardot.

M. Gravel nous dit également qu'il est parti avec l'intention de traiter de nombreuses affaires en Europe, mais que les réceptions et autres fêtes offertes aux manufacturiers canadiens ne lui ont laissé que fort peu de loisirs.

Relativement à ces réceptions, M. Gravel nous dit qu'elles étaient absolument magnifiques et que jamais on n'a fait un tel accueil à une délégation commerciale, aussi bien en Angleterre qu'à Paris.

Parlant des méthodes de traiter les affaires, M. Gravel trouve qu'en Europe elles sont lentes comparativement aux méthodes en usage ici. Il revient au pays imbu de l'idée qu'après tout il n'y a rien de mieux que le Canada.

#### LA SITUATION DES BANQUES

Pendant le mois de juillet le montant de la circulation a diminué de \$310,000, alors que d'habitude c'est une augmentation qui se produit dans ce mois. Il est vrai de dire que si on compare le chiffre de la circulation du mois dernier avec celui du mois correspondant 1904 on trouve, pour cette année, une augmentation de \$1,300,000. Les hauts prix payés pour le beurre et le fromage ont dû mettre en mouvement une plus grande quantité d'argent en juillet qu'en juin ; il n'y a pas de doute que pour ces deux produits seulement le gain a dû être élevé ; mais, d'autre part, les prix élevés de l'avoine canadienne en ont empêché en grande partie l'exportation et la perte de ce côté a contrebalancé le gain dû aux produits de l'industrie laitière.

Les dépôts du public au Canada tant ceux en comptes courants que ceux portant intérêts sont en gain : les premiers de \$2,793,000 et les seconds de \$2,738,000.

Les dépôts reçus ailleurs qu'en Canada sont également en gain, ce gain est de \$4,400,000.

Les prêts sur titres remboursables à demande sont en augmentation de \$1,900,000 pour ceux consentis au Canada et de \$8,200,000 pour ceux consentis au dehors.

L'augmentation du chiffre des prêts courants et escomptes au Canada est comparativement insignifiante puisqu'elle n'est que de \$600,000 pour un chiffre de 438 millions.

Les mêmes prêts au dehors sont en augmentation de moins de \$700,000.

Voici le tableau résumé de la situation des banques au 31 mai et au 30 juin 1905 :

	PASSIF	
	30 juin 1905	31 juillet 1905
Capital versé.....	\$82,199,960	\$82,756,410
Réserves.....	56,408,680	56,781,223
Circulation.....	\$61,587,560	\$61,277,593
Dépôts du Gov. Fédéral.....	4,373,094	1,740,787
Dépôts des gouvernements provinciaux.....	6,998,463	7,872,368
Dép. du public remb. à demande.....	134,804,501	137,597,485
Dép. du public remb. après avis.....	333,757,147	336,505,877
Dépôts reçus ailleurs qu'en Canada.....	44,039,320	48,477,265
Emprunts à d'autres banques en Canada.....	953,525	502,417
Dépôts et bal. dus à d'autres banq. en Canada.....	4,959,445	4,724,411
Bal. dues à d'autres banq. en Angleterre.....	6,905,066	6,570,835
Bal. dues à d'autres banq. à l'étranger.....	1,372,686	1,462,661
Autre passif.....	10,228,488	11,857,190
	\$609,989,375	\$618,588,963
	ACTIF	
Espèces.....	\$17,190,791	\$18,929,396
Billets fédéraux.....	36,595,713	36,598,662
Dépôts en garantie de circulation.....	3,359,472	3,405,213
Billets et chèques sur autres banques.....	24,488,773	23,197,622
Prêts à d'autres banques en Canada garantis.....	960,281	502,120
Dépôts et bal. dans d'autres banq. en Canada.....	6,382,138	6,455,043
Bal. dues par agences et autres banq. en Angl.....	11,787,907	5,455,340
Bal. dues par agences et autres banq. à l'étrang.....	18,982,891	21,339,923
Obligations des gouvernements.....	8,479,903	8,770,087
Obligations des municipalités.....	19,272,601	18,933,767
Obligations actions et autres valeurs mobilières.....	39,976,563	40,531,605
Prêts à demande remb. en Canada.....	41,746,702	43,620,194
Prêts à demande remb. ailleurs.....	43,067,558	51,254,965
Prêts cour. en Canada.....	437,470,445	438,069,270
Prêts courants ailleurs.....	23,793,189	24,482,533
Prêts au Gov. Fédéral.....		
Prêts aux gouvernements provinciaux.....	2,044,825	1,731,801
Créances en souffrance.....	1,689,487	1,699,544
Immeubles.....	656,946	767,767
Hypothèques.....	601,366	530,195
Imm. occupés par banq.....	10,499,652	10,577,223
Autre actif.....	8,911,110	9,443,607
	\$737,988,581	\$766,318,465

#### L'ORGANISATION DE LA PRODUCTION

Les journaux américains, dit M. Méline dans la " République Française," nous apportent une nouvelle qui vaut d'être signalée et soulignée : ils nous apprennent que les fabricants de rails d'acier d'Angleterre, de France, d'Allemagne et de Belgique, la corporation de l'acier des Etats-Unis et des autres maisons américaines viennent de conclure un accord international pour se partager à l'amiable l'exportation sur les divers marchés du monde. Les fabriques anglaises et françaises auront la priorité pour leurs colonies, mais jusqu'à concurrence d'un chiffre fixe. L'Allemagne a également la priorité des transactions avec la Norvège, la Suède et le Danemark.

Pour ramener la nouvelle à ses justes proportions, rappelons d'abord que l'arrangement nouveau n'est que le complément et le couronnement de celui qui avait déjà été conclu au commencement de l'année entre les Etats d'Europe dont il s'agit. L'union

des grandes nations métallurgiques européennes en vue de se répartir équitablement la clientèle du monde nous apparaissait déjà comme un des événements les plus considérables du début du XXe siècle. Cet événement prend en quelque sorte la proportion d'une révolution économique par l'adhésion du puissant concurrent d'Europe dans le monde, les Etats-Unis.

Le nouveau *consortium* englobe toutes les nations qui tiennent entre leurs mains le marché de la métallurgie et on peut considérer la réglementation comme désormais assurée en ce qui concerne la production des rails. A l'avenir, il y aura un bureau à Londres qui centralisera tous les ordres de vente et d'expédition de chacune de ces nations et qui règlera l'attribution des commandes entre les intéressés, sur les bases établies par eux. Il semble bien que les Etats-Unis aient pris leur parti de laisser l'Europe tranquille à condition qu'on leur abandonne exclusivement le marché de l'Amérique.

L'évolution est nouvelle et bien faite pour surprendre tous ceux qui ont suivi un peu attentivement la marche de l'industrie métallurgique aux Etats-Unis dans les vingt dernières années ; elle avait pris un tel développement et une telle puissance que, ne pouvant plus vivre du marché intérieur, elle s'était jetée partout où elle pouvait faire une trouée, et son exportation en Europe était devenue si considérable que la peur s'était emparée des pays menacés, qui ne songeaient à rien moins qu'à une coalition douanière pour se défendre.

L'Américain, très prudent et très avisé sous son apparence téméraire, a-t-il eu conscience du danger et essaie-t-il de rassurer en ce moment ses concurrents d'Europe en entrant dans une combinaison de désarmement partiel ? La supposition n'a rien que de vraisemblable ; mais ce qui est plus vraisemblable encore, c'est qu'il a obéi, comme les autres nations de l'Europe, à une nécessité, nous dirions volontiers à une fatalité, qui en ce moment domine tout le mouvement économique et qui s'impose à toutes les grandes nations industrielles.

Ces nations ont fini par comprendre que, en luttant de vitesse les unes et les autres, tout le monde s'essouffait et que personne n'arrivait au but ; il est en effet de plus en plus évident que l'espoir que nourrissait chacune d'elles d'écraser tous ses concurrents pour régner sur leurs ruines devient de plus en plus chimérique et que le plus clair résultat de l'acharnement universel est de ruiner chaque combattant sans donner la victoire à personne.

Le but de l'industrie n'est-il pas de produire pour vendre et de vendre à un prix rémunérateur ? Or, il se trouve qu'aujourd'hui on ne vend que de plus en plus difficilement et de plus en plus mal, parce qu'on s'arrache la clientèle et que, pour la conquérir, on est obligé de pratiquer une surenchère à la baisse, ruinéeuse pour les producteurs.

# Notre Prime



Nous rappelons, pour la dernière fois, à tous nos abonnés, que le prix de l'abonnement à notre journal est strictement payable d'avance.

Tous ceux qui ne se sont pas encore mis en règle avec nous, devront le faire absolument sans faute d'ici au 31 Août,



car, après cette date, nous serons forcés de rayer impitoyablement leur nom de nos listes d'abonnés, et nous exigerons d'eux le règlement immédiat de ce qui peut nous être dû.

Nous leur rappelons aussi qu'à partir du 1er Septembre prochain, nous n'offrirons plus de primes à nos abonnés qui ne sont pas en règle avec nous, et nous exigerons quand même le paiement de l'abonnement.

Les personnes qui ne sont pas déjà abonnées n'ont qu'à nous envoyer le prix de l'abonnement d'un an.

Adressez tout simplement :

**"LE PRIX COURANT"**

**MONTREAL, CANADA.**

## CE QU'ILS EN PENSENT:

Ste-Lucie le 27 Juillet 1905.

MESSIEURS :

J'ai reçu votre prime que vous donnez aux abonnés du "Prix Courant".

Cela est mieux que je ne pensais, merci beaucoup, j'en suis très content, votre tout dévoué serviteur,

Exalphe Forget.

Les seuls qui fassent leurs affaires sont les intermédiaires; qui touchent toujours leurs commissions et qui profitent du désarroi général du marché pour dicter leurs conditions. A eux, il importe peu qu'on vende bien ou mal pourvu qu'on vende beaucoup, et ils sont les premiers à pousser à la production.

Bien différent est l'intérêt du producteur lui-même et sa détresse est devenue telle qu'il commence à ouvrir les yeux. Il se rend enfin compte qu'il est le propre artisan de sa misère parce qu'il produit à l'aveugle sans se préoccuper des besoins de la consommation, qu'il produit trop et que, pour se débarrasser de sa marchandise, il est obligé de subir des prix désastreux. De là à se dire qu'il serait infiniment préférable de s'entendre avec ses concurrents pour régler, d'accord avec eux, la production sur les besoins de la consommation, il n'y a qu'un pas et il vient d'être franchi par la métallurgie, qui a prouvé, une fois de plus, qu'elle était, de toutes nos industries, la mieux organisée et la mieux dirigée.

Ce qu'elle vient de faire n'est qu'un commencement, mais la voie est maintenant ouverte et quand les autres industries auront compris qu'elle mène à la prospérité générale et que là seulement est le salut, il ne paraît guère douteux qu'elles s'y engageront à leur tour. L'avenir appartient aujourd'hui à ceux qui sauront substituer à l'anarchie de la production une organisation méthodique et raisonnée.

### LE PAVAGE DES VILLES

À diverses reprises, nous avons établi, dit le "Moniteur des Travaux Publics", qu'en raison des progrès considérables de l'automobilisme, toutes les municipalités ayant le véritable souci de la santé de leurs concitoyens, se trouvaient dans l'obligation d'améliorer leurs voies à bref délai. La poussière merveilleux véhicule des microbes et des bacilles des plus dangereuses maladies, a déjà fait, depuis l'invention de l'automobilisme, plus de victimes que toutes les guerres de l'Empire. Au cours de la dernière campagne contre la poussière, menée par notre confrère le "Petit Parisien", l'Académie de Médecine consultée, a été unanime à déclarer qu'on se trouvait en présence d'un véritable "péril national". Dans un récent article et sans nous préoccuper des divers systèmes de pavage ou de revêtement que l'on pourrait employer, nous avons demandé à la Ville de Paris, comme aux municipalités suburbaines de bien vouloir se préoccuper sérieusement du problème qui, à notre avis, se subdivise en deux questions spéciales: 1° Pavage des artères fréquentées, des rues et des avenues au moyen de matières résistantes; 2° Revêtement, des routes par les procédés peu coûteux, tels que le goudronnage ou le westrumitage.

La première question étant à notre

avis la plus urgente, nous sommes heureux de trouver chez un de nos plus distingués confrères de la presse technique, le "Tramway" une étude sur le pavage des villes, que nous aurons plaisir à commenter.

\* \* \*

Les principaux modes de pavages qui ont été essayés dans les villes sont: le porphyre, le grès, le granit, le bois, le macadam et l'asphalte.

D'après le "Tramway", le pavage en pierre, qui présente de sérieuses qualités de résistance, peut être employé avec avantage dans les rues très passagères.

"Les pavés en porphyre, en grès, en granit, dit-il, sont réservés pour les rues exposées à un lourd trafic, tout au plus pourrait-on leur reprocher d'être "bruyants".

Le pavage en bois, moins bien favorisé, n'a pas l'approbation de notre confrère et nous sommes particulièrement heureux de voir notre propre opinion consolidée par un spécialiste en la matière. On se souvient, qu'à l'occasion du dernier banquet des Entrepreneurs de Travaux Publics et des Carriers de Seine-et-Oise, nous avons commencé le procès du pavage en bois, au cours duquel le Préfet de Versailles et le Ministre de la Guerre, lui-même, avaient figuré comme témoins à charge.

"Le pavé de bois, très employé à Paris et à Londres, dit le "Tramway", à l'inconvénient de coûter les yeux de la tête comme frais de premier établissement et comme entretien et en hiver la gelée et le verglas le rendent impraticable, tandis qu'en été, la poussière en fait un foyer de contagion permanent. Le macadam ne convient pas du tout pour les villes où le trafic intense creuse rapidement des ornières qui nécessitent un entretien continu; c'est au contraire le pavage idéal pour les routes à travers la campagne.

Ces pavages se dégradent fortement par le passage des voitures, si l'on applique à celles-ci des roues avec bandages trop étroits; toute la charge du véhicule se trouve ainsi reportée sur une bande de peu de largeur qui opère à la façon d'une cisaille et morcelle le pavage en creusant une ornière. L'emploi de larges bandages laisse le pavage après passage de la voiture dans un état meilleur qu'avant; en outre plus large est le bandage, meilleure est l'amélioration apportée à la surface du pavage. Ceci s'explique aisément, car alors la roue au lieu d'agir à la façon d'une cisaille comme précédemment, agit à la façon d'un rouleau cylindrique.

Les bandages pneumatiques, qu'il n'est guère possible d'élargir de façon notable détruisent les pavages non plus par cisaillement; mais bien par arrachement ou succion, la succion étant d'au-

tant plus forte que la vitesse est plus grande."

Tous ces petits inconvénients sont à considérer et entraveront toujours l'essor de ces systèmes de pavages, qui ne sauraient être généralisés.

\* \* \*

La procédé qui — sans concurrencer la pierre de nos belles carrières — recueille les suffrages de "Tramway", c'est, on l'a deviné, l'Asphalte. En matière de pavage, comme en bien d'autres choses du reste, on arrive à cette conclusion que le "plus cher est encore le meilleur marché."

"L'asphalte, dit notre confrère, est un pavement idéal, mais cher surtout d'entretien. Il est insonore, raisonnablement élastique et aisément nettoyable; il présente par contre l'inconvénient de prêter au dérapage, si la surface n'est pas dégagée de la boue. Ce mode de pavement sera avantageusement employé pour les rues très commerçantes où une population nombreuse désire pourtant ne pas être dérangée par les bruits de la rue; c'est notamment le pavage indiqué pour les quartiers des écoles, squares publics, bâtiments municipaux, hôpitaux, etc."

L'opinion du "Tramway" est d'autant plus favorable à l'asphalte que les légers reproches qui lui sont adressés ne sauraient exister par exemple avec l'asphalte siliceux, l'asphalte américain du lac de Trinidad, la forte proportion de sable qu'ils contiennent évitant au contraire les glissades des chevaux et les dérapages d'automobiles. Quant à la question du prix, les expériences tentées à Paris, avenue Victoria et rue du Louvre, démontrent, avec la clarté de l'évidence, qu'il y a encore économie notable sur le pavage en bois.

Dans ces conditions, la tâche des Ingénieurs de la ville nous semble bien simplifiée et ils ne sauraient se retrancher derrière la difficulté de faire un choix entre les divers procédés de pavage pour donner satisfaction aux réclamations journalières du public aveuglé et suffoqué par la poussière, quand sa santé, elle-même, n'est pas en jeu...

Maurice Cabs.

La Belgique est un pays grand consommateur d'alcool dénaturé, pour les industries de l'éther et de la soie artificielle, qui emploient plus de 2,500,000 gallons d'alcool par an. Ce produit n'est sujet à aucun droit à l'entrée en Belgique. La demande d'alcool est actuellement treize fois supérieure à celle de 1896.

### QUAND ANNONCER?

Le temps d'annoncer, c'est lorsque vous désirez accroître le volume de vos affaires. Il n'y a rien de neuf dans ce dicton; mais il vaut la peine d'être répété souvent.

# Conserves

# Alimentaires Quaker

---

---

Ces articles sont produits et emballés dans le District des Lacs, Ontario. Ce territoire, entouré comme il l'est par le Grand Lac, le Petit Lac, le Lac de l'Ouest et le Lac Ontario, avec des brises rafraîchissantes soufflant constamment de tous les côtés, dans les plus chaudes journées de l'été, à travers les champs où poussent tomates, blé d'Inde, pois et haricots, est le coin le mieux conditionné sur terre pour la maturation parfaite de ces légumes.

(A Suivre)

---

---

**THE PACKERS OF QUAKER CANNED GOODS**

## LE SORGHO

La Providence a largement pourvu, dans toutes les régions du monde, à l'alimentation des hommes et des animaux. Les pays tempérés ont les céréales; les contrées chaudes, des végétaux très différents mais non moins précieux, et au premier rang le sorgho.

Il y a cinq ou six espèces principales de sorgho. le sorgho à farine, le sorgho à sucre, le sorgho penché, le sorgho à chandelles, le sorgho à balais. Toutes ces espèces et leurs nombreuses variétés, sont les unes d'Asie, les autres d'Afrique, très répandues dans la zone équatoriale.

L'une de ces espèces, importée de l'Inde en Europe par Linné, est cultivée pour la richesse de ses produits devenus l'objet d'un grand commerce, le sorgho à balais, dit aussi millet à balais, grand millet, petit millet. Il s'agit tout simplement, quant au commerce, de ces balais dit de paille de riz dont on se sert dans tous les ménages.

La plante est extrêmement intéressante: famille des graminées tribu des andropogonées, genre houque, annuelle, de haute taille, 10 à 12 pieds; tige droite, cylindrique, remplie de moelle, coupée de noeuds d'où partent des feuilles alternes, engainantes, rubanées, minces, larges et retombantes, à forte nervure médiane, et de 16 à 20 pouces de longueur; fleurs en épillets au sommet du chaume, et enfin une panicule plus ou moins dense, plus ou moins dressée, plus ou moins étalée, selon les variétés, et dont les pédicelles fort nombreux, de 10 à 24 pouces de long portent une multitude de graines.

Ce sont ces pédicelles débarrassés de leurs graines qui font nos balais.

La racine fasciculée et oblique s'enfoncé assez profondément dans le sol. Les noeuds de la partie inférieure de la tige émettent des racines adventives qui, s'implantant à l'entour, donnent à cette tige une fixité, une stabilité bien désirable à cause de sa hauteur. On rencontre ainsi des touffes de huit ou dix tiges.

Telles à peu près les autres espèces de sorgho; le sorgho à pain, houque, doura, panicules plus courtes et plus serrées; le sorgho à sucre, canne à sucre de la Chine, roseau sucré des Cafres-Zulu, grand millet des Indes, plus volumineux dans toutes ses parties, grosses tiges grandes panicules, fruits abondants. Les panicules du sorgho à chandelles se dressent, droites, raides, cylindriques, et de là le nom de l'espèce; celles du sorgho penché très courtes, très ramifiées, très serrées, s'inclinent toujours vers la terre à cause du poids des graines.

La couleur des grains, grains arrondis ou aplatis, varie suivant les espèces

et les variétés: blancs, jauneâtres, verdâtres, rougeâtres, bruns, noirâtres.

Il est d'autres espèces de sorgho. Chaque contrée de la chaude Asie, chaque point du noir continent a son sorgho, sorgho de la Chine, du Bengale, du Sennar, etc., sorgho du Fayoun, de la Nubie, de la Mauritanie, du Sénégal, du Soudan, de la Cafrerie, etc., précieux végétal entre tous les végétaux.

Des graines on fait du pain, farine excellente, mais inférieure à celle de nos céréales à cause d'un principe amer dont il est impossible de la débarrasser. Nombre de voyageurs se sont cependant réjouis d'une bouillie de doura, dite, selon les tribus, polenta, moussa, reghiffa, etc.

Le couscoussou, ce mets si cher aux Arabes, consiste tout simplement en morceaux de viande nageant dans une bouillie de sorgho.

Piler le sorgho est presque partout le travail de la femme.

Un champ de sorgho sur les points les plus isolés des continents asiatiques et africains, c'est l'abondance: de la bouillie donc, du couscoussou, du pain, de la galette, un mets excellent, car, en maintes tribus, on mange, en guise de riz, sans les concasser, les grains du sorgho, surtout ceux du sorgho penché, plus petits que les autres.

Les grains grillés, torréfiés remplacent le café.

Et de la moelle, qui remplit la tige, on tire, en petite quantité il est vrai, à moins qu'il ne s'agisse du sorgho saccharin, très riche en tissu cellulaire, on tire avant maturité, quand cette tige est encore verte, un jus sucré qui devient sirop, mélasse, et qui donne, par fermentation, de l'alcool. Ce jus, mêlé au suc de quelque plante, compose des boissons diverses, sortes de cidre, de bière, le tialva de la Cafrerie, le merisa du Brésil, etc.

Les tiges fraîches sont un bon fourrage; sèches, elles couvrent les huttes, et, grossièrement hachées, font une bonne litière. Les grains nourrissent la volaille.

Les fibres de ces tiges peuvent faire des tissus et du papier.

On obtient aussi des graines des principes colorants, rouge, gris, vert, un vert qui approche du fameux vert de Chine, un beau jaune d'or, un splendide carmin.

Le sorgho a été connu de toute antiquité. Hérodote trouve à Babylone un millet noir qui n'était autre que de la semence de sorgho à pain. Pline raconte qu'il voit le millet noir importé de l'Orient à Rome.

Franklin donna le sorgho à sucre aux Etats-Unis où il prospère.

Le sorgho saccharin nous a d'abord enchantés.

Les grosses tiges de ce sorgho contiennent une grande quantité de tissu cellulaire, ce tissu cellulaire une grande

quantité de vesou ou matière sucrée, quantité supérieure à celle que produit à poids égal la betterave à sucre. On en compte de 8 à 10 pour 100 pour la betterave, de 16 à 20 pour 100 pour le sorgho, d'une richesse alcoolique qui l'emporte sur tous les succédanés de la vigne, alcool très pur- on peut dire hors ligne pour les usages industriels et domestiques.

En 1859, on montait en France des distilleries. Cent quatre-vingts propriétaires, pleins d'espoir, sèment du sorgho; récolte désastreuse, la graine n'a pas mûri. On accuse le temps, on met en avant des intempéries exceptionnelles. Il faut persévérer. Les agriculteurs persévèrent: deux ans, trois ans, quatre ans, mêmes désastres. La plante est reconnue d'une sensibilité excessive au moindre froid.

Nous dirons qu'elle ne réussit réellement qu'entre les tropiques, son pays d'habitat, et en Algérie, en Egypte, aux Etats-Unis où l'on est arrivé à des variétés de sorgho infiniment plus riches en matière saccharine que celles des roseaux d'Europe. Mais la guerre russo-japonaise nous fait mieux connaître une vaste contrée du nord, la Mandchourie, qui doit à la fertilité du sol d'avoir, elle aussi, son sorgho, le gaolian. Il croît sans culture, se reproduit, s'étend sur de vastes étendues, espèces de haute taille, aux touffes pressées, serrées, enchevêtrées les uns dans les autres. C'est dans ces inextricables fourrés que se cachaient les Japonais pour tomber sur les détachements russes. On dit qu'ils couvraient leurs armes de gaolian, qu'ils s'en couvraient eux-mêmes. Emploi du gaolian là-bas comme partout; la paille fait des toits, des couches, de la litière;

les graines nourrissent les animaux, et les hommes dans certains cantons; le jus sucré de la tige donne une liqueur que boivent les indigènes "jusqu'à l'oubli du bien et du mal".

La culture du sorgho à balais a suivi immédiatement en France les essais malheureux du sorgho à sucre.

La graine à mûri.

Nombre de fabriques de balais s'installèrent dès le succès constaté par l'agriculture.

On fait des balais, en grand, en France; on en fait en Algérie, en Tunisie, en Italie, en Turquie, en Autriche-Hongrie, tous pays où peut être cultivé le sorgho à balais.

On sème le sorgho dès que les gelées printanières ne sont plus à craindre, après un défrichement de luzerne ou de céréales. Il épuise le sol; on le fera suivre d'une culture légère, pois, vesces, fèves, haricots.

Il germe rapidement, croît de même exigeant à différentes reprises, des sarclages, éclaircissements, binages.

L'épiaison a lieu fin août, commence

MAISON FONDÉE EN 1842.

Notre Motto: "EN AVANT"

# Saumon en Conserve

DEMANDEZ-LE.

LYNX { Red Sockeye  
Rouge Choisi

La marque par excellence, dont la qualité et les prix sont indiscutables.  
C'est le meilleur—Notre assortiment est considérable  
et varié dans cette ligne.

## THÉS THÉS

Les Thés Japans sont à la hausse, et notre stock est au complet. Nous avons été heureux dans nos achats et nous voulons que notre clientèle en profite.

Reçu en Magasin cette semaine  
1500 Half-Chests Thés Japonais

OWL CHOP

Nos. 1, 2, 3, 4, 50.  
No. 100, No. 200

BEAVER

A 1, Nos. 2, 3, 4.

## POUSSIÈRE et FANNINGS

La qualité de nos THÉS est reconnue la meilleure.

## UN BARGAIN

400 Caisses de CATSUP, bouteilles qrts., 1 doz. par caisse.....\$1.50 doz.  
Qualité Garantie.

Expédition Prompte.

# L. Chaput, Fils & Cie.

Epiciers en Gros, et Importateurs de Thés, Vins et Liqueurs de choix,

MONTREAL.



ment de septembre. La tige, comme le maïs, comme le blé, passe du vert au jaune dans toute sa hauteur, la graine mûrit, les panicules s'inclinent.

Grande affaire de disputer la graine aux oiseaux, aussi la récolte suit-elle de près l'éplaison, fin septembre, premiers jours d'octobre.

C'est merveille un champ de sorgho coupé avec ses petits monceaux de panicules recouverts des fagots qu'ont produits les tiges écimées: chaque tas ressemble de loin à une tente, et le champ à un camp d'armée en campagne.

Autrefois on suspendait les gerbes de panicules à toutes les portes, le long des murs des bâtiments de la ferme, la tête en bas, pour que le poids des graines conservât bien droits les pédicelles, et le dépiquage des grains s'opérait en famille, à la veillée. Aujourd'hui tout cela se fait à la machine avec grand renfort de personnel et de voisins. Les grains sont ensuite ensachés, les fagots rentrés dans les greniers, les pailles envoyées à la fabrique.

Là, les panicules passent par des opérations diverses; inondées d'abord, puis soumises à des vapeurs de soufre pour le blanchiment, triées par ordre de qualité et de longueur, soigneusement épluchées, rognées à la base, montées enfin, peignées, tressées, parées: voilà le balai.

Cette industrie des balais entraîne avec elle un commerce considérable: les manches, l'osier, la ficelle, le fil de fer, la peinture, les vernis, etc.

Mme Barbé.

#### OUTILS DE DIAMANT

Ce n'est pas à dire que l'industrie emploie des outils ou des appareils formés entièrement en diamant; mais, dans mainte opération industrielle, on recourt à des morceaux de diamant enchâssés de telle ou telle manière, en utilisant la dureté exceptionnelle que présente cette gemme. Le plus connu de ces outils est assurément le "diamant" du vitrier, qui sert à couper les vitres à la mesure et à la forme voulues; mais nous n'en parlerons point, précisément parce qu'il est trop connu.

On a bien à sa disposition les aciers extrêmement durs que l'on sait fabriquer maintenant, pour s'attaquer aux matières très résistantes; mais il y a nombre de substances sur lesquelles l'acier s'érousse assez rapidement, n'arrivant plus au bout d'un court instant, à pénétrer nettement dans la matière, ou refusant complètement d'y entrer. Il y a des pierres qui montrent cette obstination à ne point se laisser pénétrer, l'acier durci lui-même est dans ce cas, et, si étrange que cela puisse paraître, il en est également ainsi du caoutchouc durci.

Le diamant qu'emploie l'industrie pour

ses divers outils, c'est le diamant noir, le plus dur de tous les corps connus, diamant d'un noir rougeâtre qui ne se présente pas le plus ordinairement en cristallisations. On utilise aussi un certain diamant qu'on appelle le *bort*, qui est généralement transparent et de couleurs variées.

Pour les monter dans les outils, on débite ces différentes sortes de diamant en morceaux, et cela en recourant à cette propriété du diamant qu'on appelle le *clivage*, et grâce à laquelle la pierre se fend assez aisément; on a aussi la possibilité de travailler le diamant avec d'autres morceaux de diamant, et de le scier de la sorte.

Les diamants auxquels on a ainsi donné sensiblement la forme voulue, sont montés dans une garniture de métal, généralement d'acier, dont la disposition varie suivant le rôle qu'on veut demander à l'instrument: ce seront, par exemple, une tige d'acier qui se terminera par une pointe fine au bout de laquelle sera enchâssé un diamant; une lame de scie qui ne présentera point de dents, mais dans le bord de laquelle seront disposés une série de diamants, remplaçant avantageusement les dents absentes!

Des sondes, comme on en emploie pour forer les terrains dont on veut connaître la composition géologique, porteront, à leur extrémité inférieure et à leur périphérie, des diamants qui mordront la roche sous le mouvement de rotation de la sonde, du trépan, comme on dit aussi, et détacheront un cylindre massif de la roche la plus dure. On a la possibilité de couler du métal en fusion autour d'un morceau de diamant, et cela constituera une monture répondant aux usages les plus divers, laissant déborder suffisamment la gemme pour que les angles coupants de celle-ci jouent le rôle que l'on en attend.

On ne peut se figurer tous les services que rendent ces outils en diamant. C'est avec des fraises, des mèches de cette sorte, qu'on perce et traverse fort aisément le verre, la porcelaine la plus dure, sans que le foret de diamant s'use de façon appréciable au bout de plusieurs années de services continus. C'est à eux qu'on a recours pour forer des trous dans les dents artificielles, qui sont faites de la porcelaine la plus dure. Ce sont des outils du même genre, en forme de burins, qui servent à certains travaux de gravure, au tracé des échelles sur les instruments de précision. Ce sont des filières garnies de diamants sur le bord, qu'on emploie pour étirer les fils métalliques les plus durs, notamment les cordes à piano. Et alors que les filières d'acier se dégradent bien vite, une filière en diamants durera sept ou huit ans sans s'user de façon sensible.

Pierre de Miriel.

#### NOUVEAU PROCÉDE POUR LA FONTE DES METAUX

Un nouveau procédé pour la fonte des métaux, pour lequel la Köln-Müsener Mining Company de Kreuzthal a pris un brevet, reçoit une grande attention de la part des ingénieurs Allemands. Ce procédé, dit le "Scientific American", doit servir principalement dans la mise en opération des hauts-fourneaux; son but est de permettre d'ouvrir avec une extrême rapidité un moule fermé ou un trou de coulée obstrué. Il sert aussi à démonter rapidement toute sorte de construction en fer.

Les risques et les lourdes pertes inhérents au fonctionnement des hauts-fourneaux, chaque fois que le trou de coulée ne s'ouvre pas normalement, et le travail pénible et souvent inutile qui consiste à percer avec des tiges d'acier la masse durcie, sont bien connus des métallurgistes. Il peut arriver que, dans ce travail, le fer liquide atteigne les moules de cendre refroidis à l'eau ainsi que les tuyères; auquel cas, une explosion fatale se produit. Tous ces inconvénients et ces risques sont entièrement supprimés par le procédé Köln-Müsener, qui est mis à exécution en quelques minutes et souvent en moins d'une minute.

Ce procédé consiste à porter par un moyen quelconque un point de la masse à fondre à la température de combustion de ses composés combustibles, après quoi on fait arriver sur ce point de l'oxygène à haute pression. La chaleur de combustion locale dans le courant d'oxygène concentré est si élevée que les parties voisines se liquéfient immédiatement.

Pour chauffer d'avance la matière, la flamme oxydrique est employée avantageusement dans la plupart des cas; on peut aussi se servir de l'arc électrique. Avec ce dernier on peut percer des plaques de blindage froides d'une épaisseur de 8 pouces en 10 secondes environ. Le courant fourni par deux accumulateurs donnant 120 ampères à 2.3 volts est tout-à-fait suffisant. Le fait que ce procédé permet de séparer le fer avant le cuivre de plaques de fer et de cuivre assemblées est intéressant et a son importance dans de nombreux cas. Ce fait a aussi de l'importance dans le travail des hauts-fourneaux, car il permet de fondre dans les extensions en cuivre ou en bronze des moules, sans aucun risque pour le cuivre.

Le procédé sera surtout apprécié quand il faudra démonter rapidement un ouvrage, l'opération se réduisant à un travail de quelques minutes, tandis que la dépense qui en résulte est absolument négligeable comparée au résultat. Il est vrai qu'il faut construire des appareils d'un certain type pour appliquer le procédé en toute sécurité.



## Votre Commerce de Marinades est-il actif?

Les marinades sont une marchandise payante, et vous y gagneriez à soigner ce département de votre commerce.

Peut-être ne pouvez-vous en vendre plus pour le moment? Alors, la qualité de vos marinades ne satisfait pas votre clientèle.

Vos clients n'osent pas vous le dire, mais ils s'abstiennent d'en acheter, ou achètent ailleurs. Et vous perdez des ventes que vous auriez pu faire, si vous aviez eu à offrir les marinades de HEINZ — les seules qui puissent conserver votre clientèle.

### HEINZ EXTRA SPICED GHERKINS.

½ Quart, 135 lbs ou 600 Cornichons moyens .....	\$5.00
½ Quart, 135 lbs ou 800 Cornichons moyens .....	5.50
½ Quart, 135 lbs ou 1000 Cornichons moyens .....	5.50
½ Quart, 135 lbs ou 1500 Cornichons petits .....	6.75
½ Quart, 135 lbs ou 2000 Cornichons très petits .....	8.00
Quart, 280 lbs ou 1500 Cornichons moyens .....	9.00
Quart, 280 lbs ou 2000 Cornichons petits .....	10.00
Quart, 280 lbs ou 3000 Cornichons petits .....	12.50
Quart, 400 lbs ou 1000 Cornichons gros .....	9.00

# Hudon, Hebert & Cie

IMPORTATEURS D'ÉPICERIES, VINS et LIQUEURS.

**MONTREAL.**

La Maison qui possède la Direction la plus Libérale du Canada.

## LE CUIR AU CHROME

## Un moyen de le reconnaître

Le moyen le plus simple consiste comme on sait à couper une mince bande de cuir au chrome et à la brûler dans une flamme et à répandre sur un papier blanc la cendre obtenue: la couleur de cette cendre est caractéristique de l'espèce de cuir. Si cette couleur au lieu d'être grise ou blanchâtre, est vert foncé, on peut admettre qu'on se trouve en présence d'un cuir au chrome. Mais ce moyen n'est pas absolument certain, en particulier pour les cuirs qui ont reçu une teinture noire, et le suivant est à recommander de préférence. On fait au bout d'un fil de platine très fin une boucle de la grosseur d'un trou d'aiguille à repriser et on fait rougir cette boucle sur une flamme, puis on la plonge dans une bouteille contenant du borax solide. Le borax qui reste fixé au fil est chauffé sur la flamme et fond. On coupe alors dans le cuir en question de tous petits morceaux que l'on brûle sur de la porcelaine ou du platine; la cendre en est mélangée intimement avec de l'eau. On plonge alors le borax chauffé dans cette cendre, et on le remet sur la flamme. Avec du cuir au chrome véritable, la particule de borax qui se trouve dans la boucle du fil prend une couleur vert émeraude, d'autant plus intense que le cuir contient plus de chrome. La couleur verte se produit aussi, bien que l'on mette le cuir dans une flamme jaune ou dans une flamme blanche. Si le cuir contient du fer, la lentille de borax mise dans une flamme non éclairante prend une couleur vert pâle, et rouge pâle dans une flamme éclairante. On peut aussi reconnaître si le cuir a été tanné à deux ou à un bain par l'expérience suivante: On prend un morceau du cuir en question; on le mouille avec un peu d'eau, on en forme un petit tampon que l'on met dans un endroit chaud en contact avec le bord d'une pièce d'argent neuve. Si après un séjour assez long, le bord de la pièce devient noir, c'est un signe que le cuir a été tanné par le procédé à deux bains. La cause de cette couleur noire est que le cuir ainsi tanné contient du soufre, qui dans ces conditions forme avec l'argent du sulfure d'argent noir. — Halle aux Cuirs].

## LE CAFE BORATE

Le "Moniteur Scientifique" donne une instructive note de M. E. Bertarelli sur la falsification du café torréfié par addition d'eau et de borax. En général, les chimistes chargés d'expertiser s'occupent peu de rechercher l'addition d'eau, en raison de ce fait que le café torréfié l'absorbe mal: c'est un tort, dit M. Bertarelli. On vend des cafés bruts de qualité inférieure qui perdent à la torréfaction plus de 20 pour cent de leur poids; en leur rendant tout ou partie de cette eau,

on fait aisément un joli bénéfice. Mais, ce café mouillé devient pâteux lorsqu'on le moule. On y obvie en ajoutant du borax qui masque la présence de l'excès d'humidité et augmente encore le poids.

L'auteur de cette recherche ne proteste pas, au point de vue de l'hygiène, contre l'emploi du borax qu'il considère comme inoffensif, même à haute dose; mais il déclare qu'il y a fraude, car une solution de borax à 4 ou 5 pour cent augmente le poids du café de 12 pour cent. Il indique, d'ailleurs, le moyen chimique de doser l'eau et le borax, et déclare que lorsqu'un café torréfié contient plus de 4 pour cent d'eau, on doit toujours conclure à une falsification.

## UN NOUVEAU CAFEIER

M. Auguste Chevallier, l'explorateur connu, a découvert un caféier nouveau dans l'Afrique centrale. Au cours d'une mission au Chari, il a rencontré le Coffea Congensis, le Coffea sylvatica et le Coffea excelsa. Ce dernier est très intéressant par le produit qu'il est susceptible de fournir à l'alimentation. C'est un arbre de 6 à 15 mètres de haut, qui croît dans les galeries forestières des affluents orientaux du Chari.

Il pousse dans des sols riches en azote et en soude et presque totalement dépourvus de potasse, d'acide phosphorique et de chaux.



## Toujours

Quand un article quelconque fait appel à votre patronage pour toute raison autre qu'une valeur de bon aloi, vous pouvez être certain qu'il y a quelque chose de défectueux quelque part. D'un autre côté, des marchandises bien connues et appréciées pour leur qualité changent de mains rapidement et facilement. Avec de telles marchandises, on ne peut pas perdre d'argent, ni en immobiliser pendant un temps quelconque. Avec nos Marinades, le soin nécessaire pour produire un article de qualité s'exerce depuis le moment où la graine est semée; il est suivi de tous les perfectionnements apportés dans la manipulation et qui tendent à l'amélioration du produit sous un rapport quelconque. Par exemple, nous faisons, pour nos propres Marinades, un Vinaigre spécial qui est tout ce que l'expérience nous a enseigné qu'un Vinaigre à Marinades devait être. Nous offrons deux lignes; "Lion," bouteille de 20 oz., 3 doz. par caisse, \$2.00 par douzaine; "Premier" en barils, 6 doz., \$1.00 par douzaine, ou en caisses de 3 doz., \$1.05 par douzaine.

THE OZO CO., LIMITED  
MONTREAL.



## La femme ——— derrière l'aliment ?

**D**URANT l'année courante, nous nous efforcerons, par une très forte publicité dans les journaux, magazines, et par d'autres moyens d'influencer chaque femme de votre ville, qui choisit la nourriture de sa famille, pour qu'elle demande à son épicier

# SHREDDED WHOLE WHEAT

*BISCUIT ET TRISCUIT*

Nous espérons que vous serez toujours préparé à rencontrer la demande qui est sûre d'être exceptionnellement forte dès maintenant. Les produits de "Shredded Wheat" se vendent au mérite et sont reconnus comme les aliments de blé les plus propres, les plus purs et les plus nourrissants qui soient faits. Ce qui est beaucoup plus important, ils se vendent avec un bon profit et toujours uniforme pour vous.

S'adresser pour informations à

**The Canadian Shredded Wheat  
Company, Limited**

NIAGARA FALLS,  
CENTRE, ONT.



## POIVRE BLANC ET NOIR

Le "Mercure de l'Inde" [Indische Mercurr] a publié, sur la transformation du poivre noir en poivre blanc, une étude dont nous détachons les lignes suivantes:

"Le poivre noir, en bons grains, est d'abord traité par un trieur rotatif qui éloigne la poussière et trie les grains en 2 catégories: l'une comprenant les grains lourds, l'autre les grains plus légers. Les grains lourds sont ensuite versés dans des cuves pleines d'eau, et il s'y produit un second triage. Les uns tombent dans le fond, tandis que d'autres demeurent en suspension dans l'eau et que le reste surnage à la surface. Le poivre blanc est tiré des grains tombés au fond et de ceux restés en suspension; quant aux grains flottants à la surface, ils sont mélangés avec ceux plus légers encore, résultant du premier triage, et vendus comme poivre noir, sans subir d'autres transformations.

"Les grains lourds réservés pour le poivre blanc, sont entassés — sans mélanger les différents triages — dans des compartiments étanches où on les arrose tous les 15 jours environ, jusqu'à ce que les pellicules se gonflent et se détachent. On fait ensuite pénétrer de l'eau plus abondamment dans le compartiment où les coolies viennent alors nu-

pieds pour piétiner les grains étalés sur terre, jusqu'à ce que les enveloppes soient complètement détachées. Il ne reste plus qu'à faire sécher les grains, et ils sont prêts à expédier.

"La manipulation est coûteuse et entraîne une perte de poids assez considérable. C'est ainsi que 100 kilogr. de poivre noir acheté fournissent 30 kilogr. de poivre blanc, 20 kilogr. de poivre noir de bonne qualité, 35 kilogr. de poivre noir de seconde qualité, et 15 kilogr. de déchets qui ne sont bons qu'à faire de l'engrais.

"Une semblable entreprise ne peut donc être lucrative qu'à condition d'écouler le poivre blanc à très bon prix."

## LA VIGNE ..

Il n'y a peut-être pas de plante qui ait autant d'usage, elle et ses fruits, que la vigne et le raisin. Beaucoup de ces usages dit le "Scientific American" ont une origine ancienne, parce que sans doute il est peu de plantes qui croissent et se développent sous des climats et dans des terrains aussi variés ou qui répondent avec plus de générosité que la vigne aux soins qui lui sont donnés. Ainsi nous en trouvons certaines espèces à l'état sauvage qui aspirent à s'élever au-dessus des arbres les plus hauts, d'autres espèces couvrent par un seul pied une étendue de terrain de plusieurs centai-

nes de pieds de circonférence, tandis que des pieds de vigne cultivés sont de simples arbustes d'une hauteur de deux ou trois pieds, qui produisent par acre de 1-3 tonne à 22 tonnes du raisin le plus beau.

La culture de la vigne est le plus haut degré auquel soit arrivé le travail du cultivateur autrefois; la vigne et l'olivier étaient, dans l'antiquité, les marques et presque le symbole d'une vie calme et cultivée. L'histoire profane ne remonte pas jusqu'à la plantation du premier cep de vigne, ni jusqu'à l'époque où le vin a été tiré pour la première fois du raisin. Il est intéressant de remarquer que des pépins de raisins ont été trouvés avec les restes d'habitants des lacs de Suisse et d'Italie, dans des tombeaux européens de l'Age de bronze, et dans les tombeaux des momies égyptiennes.

La vigne est souvent le sujet de métaphores dans les Ecritures saintes: habiter sous la vigne et le figuier est emblématique de bonheur et de paix. Nous aimons le raisin frais ou sec. Le jus de raisin non fermenté et le vin sont des articles importants dans l'économie d'un ménage et en médecine, tandis que d'autres produits et sous-produits nombreux sont extraits de la grappe de raisin.

La vigne elle-même produit une impression agréable par sa fleur parfumée, son beau feuillage et son fruit succulent;

# SIROP DE SUCRE DE CANNE

Nous avons un très beau lot de Pur Sirop de Sucre de Canne de Choix. **CLAIR, DOUX et EPAIS.**

En Barils, Demi-Barils, Boites de 2 lbs., 3 lbs., 5 lbs., 10 lbs.

POUR PRIX ET ECHANTILLONS ECRIVEZ A

**The Dominion Molasses Co. Limited,** HALIFAX, NOUVELLE-ECOSSE

JOSEPH CARMAN, Agent, Winnipeg.

R. W. CLARKE & CO., Agents, Vancouver.

## Remuez-vous et suivez la marche des Temps.

Les épiciers négligent rarement de se conformer aux désirs de leurs clients et, si un article demandé n'est pas en stock, ils le leur procurent.

Le Lait Condensé et la Crème Evaporée étaient rarement demandés, il y a quelques années. Aujourd'hui tout épicier dans le mouvement tient ces articles. En achetant, choisissez toujours ce qu'il y a de meilleur.

Lait Condensé, Marque "Eagle" de Borden. Crème Evaporée, Marque "Peerless" de Borden.

En vente chez tous les marchands de gros ou chez

**William H. Dunn, Montréal**



Erb & Rankin, Halifax, N.S.  
W. S. Clawson & Co., St. John, N.B.

JOS. IRVING 92 Wellesley St., TORONTO

Scott, Bathgate & Co., Winnipeg, Man.

Shallcross, Macaulay & Co., Victoria and Vancouver, B.C.



L'Epicure nous dit qu'il ne connaît pas de marinades tout-à-fait aussi bonnes.

---



---

# MARINADES

## Marque Sterling

---



---

Les Epiciers qui servent la clientèle de la plus haute classe disent qu'il n'y a pas de marinades qui donnent au client une satisfaction si complète. . . . .

FAITES AU CANADA PAR

**THE T. A. LYTTLE CO., LIMITED**  
 124-128 Rue Richmond, Ouest.  
 TORONTO, CAN.

Un faiseur d'Argent constant pour les Epiciers de détail.

Le Sel de Table Windsor se vend d'une manière aussi soutenue que le sucre—avec un assez bon profit **EN PLUS** pour VOUS. Faites simplement savoir à votre meilleure clientèle que vous tenez le Sel Windsor—et les commandes pour cet article commenceront à arriver.

---

LE

# Sel Windsor

---

se vend de lui-même — parce que c'est le meilleur Sel, et le Sel qui est le mieux annoncé. Lorsque vous réunissez la qualité parfaite et la publicité systématique, vous ne pouvez que faire qu'un article ait une vente constante et qu'il produise une forte somme d'argent. Obtenez le profit — mettez en stock le **SEL WINDSOR**.

AVIS

AVIS

AVIS

**MARCHANDS EN GROS** SEULS **MARCHANDS EN GROS**  
 Vendeurs

*Avez-vous entendu dire que BODE'S GUM CO, distribuera*

**\$10,000.00 DE PRIX**

LE

*31 Decembre 1905?*

DEMANDEZ DES RENSEIGNEMENTS A

**BODE'S GUM CO.,**

28-30, Rue St-Gorges, = = Montreal, Canada,

elle procure de l'ombre et un abri; différentes parties en sont employées en médecine; son bois sert de combustible et entre dans la fabrication des meubles et d'autres articles utiles. En somme, il n'est pas une seule partie de la plante ou de son fruit qui n'ait son utilité pour un ou plusieurs emplois.

#### LE FORMOL DANS LE LAIT

En été, pour empêcher le lait de tourner, on y ajoute quelquefois des antiseptiques, du formol en particulier. Il importe de pouvoir facilement déceler cette pratique, dangereuse pour la santé des consommateurs. Déjà MM. Manget et Marion ont proposé un procédé rapide et sensible au 1/50.000; ils saupoudrent légèrement le lait d'amidol ou d'amidophénol. Au bout de quelques minutes, le lait normal donne une coloration saumon, le lait formolé devient jaune serin.

M. E. Nicolas indique une méthode plus sensible encore; il précipite la caséine par de l'acide acétique au 1/10 et filtre. Au filtrat placé dans un tube à essai, il ajoute quelques cristaux d'amidol et bouche le tube. Les laits formolés donnent en quelques instants une belle fluorescence verte. Cette réaction est sensible au 1/50.000. — [L'Agriculture Nouvelle].

#### Nouvelle représentation de Cognac

Nous apprenons que M. N. Chartrand, épicier et marchand de vins au No 340, rue des Seigneurs, Montréal, vient d'obtenir le contrôle pour Montréal d'une marque de Cognac de premier choix et sera en position plus que jamais de donner à sa clientèle nombreuse et choisie, des qualités supérieures tout en faisant profiter celle-ci des prix avantageux d'importation directe.

Nous sommes heureux de féliciter M. Chartrand de son esprit d'initiative, qui lui a valu une place prépondérante dans le commerce d'épicerie, vins et liqueurs de cette ville.

#### LA CONSOMMATION DU SEL

Le "Geological Survey" a complété son rapport sur la production du sel. Les Etats-Unis ont, en 1904, produit 22,030,002 barils (de 280 lbs) évalués à \$6,021,222, contre 18,968,089 barils, évalués à \$5,286,988 en 1903. C'est la plus grande production de sel qui ait jamais été enregistrée, dit "New England Grocer," si l'on en excepte l'année 1902; mais le prix moyen net par baril (27,332 cents) est inférieur à celui de 1903 (27,873 cents) ou à celui de toute autre année antérieure, l'année 1902 exceptée, dans laquelle le prix moyen net réalisé n'a été que de 23,769 cents par baril.

Le fait le plus remarquable de l'année 1904 a été l'augmentation de 1,193,620 barils dans la production du sel gemme. Cette augmentation a été due en grande partie au développement pris par l'industrie du sel en Louisiane, où le sel gemme est extrait facilement et à bon marché des mines qui se trouvent dans la partie sud de cet état.

Les principaux états producteurs de sel sont l'état de New-York et le Michigan, et la production de ces deux états représente à peu près les deux-tiers de la production totale des Etats-Unis. Les cinq états producteurs étaient en 1904: New-York, 8,600,656 barils (39.04 pour cent); Michigan, 5,425,904 barils (24.63 pour cent); Ohio, 2,455,829 barils (11.15 pour cent); Kansas, 2,161,819 barils (9.81 pour cent), et Louisiane, 1,095,850 barils (4.97 pour cent).

La consommation du sel en 1904 a été de 23,116,971 barils ou environ 2.46 fois ce qu'elle était en 1880.

Les importations en 1904 ont été de 332,279,481 livres. La Grande-Bretagne y a contribué pour 98,943,611 livres, valant \$301,696; l'Italie, pour 106,060,288 livres d'une valeur de \$175,756; le Canada, pour 11,102,273 livres d'une valeur de \$27,529; les Indes Occidentales, pour 105,160,371 livres d'une

valeur de \$89,878; et d'autres pays, pour 20,882,959 livres évaluées à \$20,371. La valeur totale du sel importé a donc été de \$515,230. Il faut remarquer que, tandis que la valeur du sel importé de Grande-Bretagne représente 58.5 pour cent de la valeur totale des importations en 1904, la quantité du sel reçue de ce pays n'est que les 28.9 pour cent de la totalité du sel importé.

Pendant l'année fiscale se terminant au 30 juin 1904, le mouvement des exportations offre un changement notable par rapport à l'année précédente. Les exportations au Japon ont diminué de 38 pour cent, probablement à cause de la guerre avec la Russie; mais les exportations au Mexique ont plus que doublé, et celles faites au Canada, exportations déjà considérables, ont augmenté de près de 100 pour cent. Les exportations totales durant l'année fiscale se terminant au 30 juin 1904, ont été de 25,508,577 livres d'une valeur de \$99,066, tandis que, pendant l'année fiscale se terminant au 30 juin 1903, les exportations ont été de 16,446,380 livres d'une valeur de \$70,296. Il y a donc pour 1904, une augmentation en quantité de 55.1 pour cent, mais une augmentation en valeur de seulement 40.9 pour cent.

Les bonnes annonces sont comme les costumes faits sur mesure par le tailleur. Les annonces faites à-la-diabole sont généralement écrites précipitamment, sans considération pour la valeur de l'espace ou les résultats à obtenir. Mesurez l'objet à annoncer sous toutes ses faces, notez tous les points de nature à faire impression sur telle ou telle personne. Avec ces mesures en votre possession, vous serez à même de bâtir l'annonce qui créera une impression.

#### A LOUER

A louer pour le 1er novembre 1905, tout l'étage au-dessus des bureaux du "PRIX COURANT", au numéro 25 de la rue Saint-Gabriel.

## AVIS AU COMMERCE!

### CASQUETTES! CASQUETTES! CASQUETTES!

Dans tous les Prix, aussi dans toutes les Formes.

Nous attirons spécialement votre attention sur notre ligne de CASQUETTES dont nous faisons une SPÉCIALITÉ. Il sera de votre intérêt de venir voir nos lignes ou de demander des échantillons. Vous trouverez chez nous des STYLES VARIÉS et des TWEEDS TOUT A FAIT NOUVEAUX. Ne pas oublier que nous avons aussi un assortiment complet de Chapeaux ainsi que de Fourrures.

Une attention toute spéciale est donnée aux Commandes par la Malle.

**CLEMENT MICHAUD & CIE,** 85 Rue St-Pierre  
MONTREAL.

"Vous savez que toute comparaison est odieuse" et se retourne souvent par ricochet contre celui qui l'a fait. Dans le Canadian Grocer de la semaine dernière, vous étiez invités à comparer les prix de la "Combine" avec ceux des empaqueteurs des Etats-Unis.

Il est à peine nécessaire de dire ici que l'annonceur n'a pas acheté des marchandises de la "Combine" la saison dernière, c'est-à-dire directement de la "Combine."

Dans le Canadian Grocer du 28 juillet, page 32d, cet annonceur, qui pose comme le véritable ami des marchands détaillants, annonce des Tomates Canadiennes ordinaires en boîtes de trois livres à \$1.25 la douzaine. Comme les empaqueteurs auxquels il a acheté ces Tomates sont "indépendants," c'est-à-dire en dehors de la "Combine," et étaient parfaitement libres de vendre leurs tomates au prix qui leur convenait, il n'est que juste de supposer, à en juger par le ton de son annonce, qu'il a pu acheter ses Tomates à des prix inférieurs à ceux de la "Combine," disons par exemple, pour notre argument, à 60c. la douzaine, prix que, d'après son annonce, il désire vous faire accepter comme raisonnable.

De son prix de vente \$1.25, retranchez son prix d'achat, peut-être 60c. la doz., et vous avez son profit, 65c. par doz., ou quelque chose dépassant 100 pour cent. "Grands dieux," pensez un peu, plus de 100 pour cent de profit ! mais ce n'est pas un "Flibustier Mercantile," il est le véritable (?) ami du marchand détaillant. Il l'aime plus qu'un frère et c'est pourquoi il vend des tomates à \$1.25 la douzaine, quand le prix que vous fait la "Combine" est de \$1.15 la douzaine, et que celui des Etats-Unis est, d'après lui, de 60c. la douzaine. Il est toutefois très-possible qu'il ait payé plus de 60c. par douzaine ; mais il n'y a pas de raison pour qu'il ait eu à payer des prix de "Combine," puisqu'il a acheté ses marchandises d'un empaqueteur "Indépendant," qui était libre de vendre au prix qui lui convenait.

Un mot au sujet de la comparaison des prix aux Etats-Unis et au Canada. Il est bien vrai que la saison dernière les prix du Blé d'Inde et des Tomates étaient très-bas aux Etats-Unis, grâce à un empaquetage excessivement fort.

Il y a environ quatre ans, le Blé d'Inde et les Tomates ont été très-rares aux Etats-Unis et les prix excessivement élevés—de même qu'au Canada, les prix du Blé d'Inde et des Tomates étaient élevés par suite d'empaquetages faibles, et en conséquence d'une forte augmentation du coût d'empaquetage—les prix étaient devenus si élevés aux Etats-Unis qu'il était profitable d'y importer des Tomates et du Blé d'Inde du Canada, en face d'un droit prohibitif de 35c. et de 1c. par livre. Cette grande pénurie aux Etats-Unis a encouragé un grand nombre de compagnies et d'individus à commencer l'empaquetage. Il en est résulté que, pendant les trois dernières années, la quantité des marchandises empaquetées a excédé de beaucoup la consommation du pays. L'année dernière, des centaines d'empaqueteurs, incapables de résister à l'effort que leurs finances avaient à soutenir, furent mis au pied du mur et leurs marchandises jetées sur le marché à des prix dérisoires ; l'histoire se répètera probablement au Canada. La lecture d'un journal de commerce, comme "The Trade" de Baltimore, le "New-York Journal of Commerce," "The Canner" de Chicago, vient corroborer ce que nous avançons.

Cette saison, les affaires ont une apparence un peu meilleure aux Etats-Unis. La récolte des Pois est de 50 pour cent de ce qu'elle devrait être et les prix se durcissent en conséquence. Aujourd'hui les prix aux Etats-Unis varient de 70c. à \$2.20, et au Canada de 60c. à \$1.20. Le prix des tomates, même avec un report de plusieurs millions de caisses, s'est élevé à 72½c. la douzaine, avec une perspective qu'il atteindra bientôt 80c. (Voir New-York Journal of Commerce). N'oubliez pas que ces prix des Etats-Unis sont les prix pour le commerce de gros, tandis que les prix Canadiens sont des prix pour les marchands détaillants.

Il est vrai que le Blé d'Inde s'est vendu à des prix très-bas aux Etats-Unis, la dernière saison, une grande quantité de ce Blé d'Inde à bon marché était de l'espèce commune des champs. La meilleure qualité de Blé d'Inde du Maine, se vendait de 90c. à \$1.00 la douzaine, F. O. B., et ce Blé d'Inde n'est pas le moins du monde meilleur que celui d'une quelconque des marques type de la Canadian Cannery, telles que Aylmer, Little Chief, Delhi, etc. C'est un fait établi ; nous avons dans nos bureaux des échantillons de ce Blé d'Inde du Maine, et nous avons fait des comparaisons minutieuses.

Dans beaucoup de lignes dont les articles se vendent au gallon, Pommes, Cerises, etc., les prix sont beaucoup plus élevés aux Etats-Unis qu'au Canada.

L'annonceur dit encore une chose erronée, soit par ignorance, soit dans le but d'induire en erreur, quand il prétend que la main d'œuvre et le matériel coûtent moins cher au Canada qu'aux Etats-Unis. Prenez le prix des Tomates fraîches : le journal "The Trade" de Baltimore du mois de juillet indique que, dans le Maryland et d'autres centres où l'on cultive la tomate, des achats par contrat se font à raison de 15c. à 18c. le boisseau, contre 25c. au Canada. Ceci fait une dépense supplémentaire d'au moins 15c. pour les empaqueteurs Canadiens, sans même prendre en considération le plus grand nombre de boîtes par boisseau aux Etats-Unis, ce qui est dû au remplissage imparfait.

Nous espérons avoir réussi à montrer la manière dont certaines annonces induisent délibérément en erreur. La politique de la Canadian Cannery, Limited, continuera à consister dans un empaquetage de marchandises de la qualité la plus haute, à de bas prix, mais si les récoltes sont déficitaires, il n'est que raisonnable de s'attendre à des prix plus élevés que quand elles sont abondantes. L'offre et la demande déterminent les prix en toute chose et partout, malgré certains annonceurs qui prétendent le contraire.

Rappelez-vous que presque tous nos ouvriers ont une expérience de près d'un quart de siècle dans l'industrie des conserves alimentaires. Il n'y a rien d'expérimental dans nos usines. La qualité des marchandises est garantie.

# Canadian Cannery, Limited



# Epicerie, Provisions, Vins et Liqueurs.

## REVUE DES MARCHES

### COMMERCE

Dans quelques lignes la reprise des affaires est sensible, notamment dans la ferronnerie et la marchandise sèche; dans le commerce de l'épicerie la demande pour l'approvisionnement est modérée.

Avec des récoltes abondantes dans toute l'étendue de la Puissance, les perspectives d'affaires sont des plus brillantes; aussi le commerce de détail qui ne veut pas perdre de ventes s'approvisionne-t-il en marchandises d'automne assez rapidement.

Il y a eu en Canada, d'après l'agence R. G. Dun & Co, 28 faillites la semaine dernière, contre 19 la semaine précédente et 24 l'an dernier, pour la semaine correspondante.

Même dans les temps les plus prospères, on compte un certain nombre de faillites; il y a toujours des commerçants malheureux, soit par leur propre faute, soit du fait de circonstances adverses; mais on peut dire, en règle générale, que ceux qui ont suivi de près leurs affaires ont pu, dans ces dernières années, opérer avec profit. C'est vrai surtout du commerce de la campagne; mais, à la ville, les timbres de commerce ont jeté le désarroi dans le détail et c'est à cette exploitation éhontée des marchands qu'est dû bon nombre des faillites déclarées dans ces derniers temps et de celles qui sont attendues à bref délai.

Ceux qui ont pu résister peuvent reprendre confiance; le mal va disparaître bientôt. D'autre part, les affaires s'annoncent bien; nous avons en ce moment en ville une nuée de visiteurs qui trouvent difficilement place dans les hôtels; le travail est abondant pour les ouvriers de tous métiers et les grosses récoltes sont pour nous l'indice que nos manufactures ne sont pas près de chômer.

### FINANCES

Il n'y a eu qu'une séance du matin mercredi à la Bourse; les portes ont été fermées l'après-midi à l'occasion de la visite du prince Louis.

Le volume des transactions, durant la semaine, a été plutôt léger; les cours sont très bien tenus avec des avances de prix parfois assez sensibles sur un certain nombre de valeurs. Voici les changements à la cote pendant la semaine écoulée.

## NEW YORK CENTRAL AND HUDSON RIVER, R. R.

Les Trains quittent la gare Windsor comme suit;

7.50 A.M.	tous les jours excepté le dimanche.	Pour tous les points des Montagnes Adirondacks, Malone, Utica, Syracuse, Rochester, Buffalo, Albany, New York et tous les points au Sud.
7.30 P.M.	tous les jours.	
7.50 a.m.	excepté le dim.	Train local pour Chateauguay, Beauharnois, et Valleyfield.
10.20 a.m.	excepté le dim.	
2.00 p.m.	excepté le dim.	
5.10 p.m.	excepté le dim.	
6.10 p.m.	excepté le dim.	
7.30 p.m.	tous les jours	
9.15 a.m.	Dim. seulement	

Pour billets, horaires, accommodation de chars Pullman, et toutes informations, adressez-vous au bureau de la ville, 130 rue Saint-Jacques.

H. J. HEBERT, F. E. BARBOUR,  
Agent local pour la vente des billets. Agent général.



**CHASER SOAP**  
Does the Work

Vendez-vous le **Savon Chaser?**

3 raisons pour lesquelles vous devriez le vendre.

**Le Meilleur Savon.** Médaille de Bronze accordée à la dernière Exposition Provinciale de Québec.

**Primes Précieuses.** Le plus grand et le meilleur assortiment de Primes—un cent accordé pour chaque enveloppe rapportée. Demandez le catalogue.

**Le plus profitable pour le Marchand.** Prix par quantité plus bas que pour tout autre Savon de marque bien connue—Chaque boîte de 100 morceaux contient un coupon d'une valeur de 25 cents.

Donnez-nous de vos nouvelles.

**The Duncan Company, - Montreal**  
BOITE Postale 292.

Téléphone 1038

## Roy & Darveau

Sous-le-fort, QUEBEC.

### Chaussures et Claques

EN GROS.

✦

Seuls agents à Québec de la

## Berlin Rubber M'fg. Co.

**Gains.** C.P.R., 1; Duluth, ord. ¼; Detroit, 4½; Havana Electric, préf. 3½; Montreal Street, 1; Sao Paulo, préf., 3; St John Ry, 7; Toledo Ry's, ¾; Bell Telephone, 3½; Mackay, ord, ½; Montreal Telegraph, 2; Dominion Textile, préf. 1; Dominion Steel, préf, 1; Lake of the Woods préf. ½; Nova Scotia Steel, 1½; Ogilvie Flour Mills, préf, 5½.

**Pertes.** Minn. St. Paul & Soo, ord. 4; Havana Electric, ord. 1¼; Toronto Ry, ¾; Mackay, préf., ¾; Montreal Power, ¼; Dominion Steel, ord. ¾; Intercolonial Coal, ord. 6.

Les directeurs du Minneapolis, St. Paul & Sault Ste-Marie ont déclaré le dividende semestriel habituel de 2 p.c. sur les actions ordinaires et 3½ p.c. sur les actions privilégiées; ces dividendes sont payables le 15 octobre. Partie du surplus qui est \$2,063,415 sera employée à des améliorations du chemin.

Nous donnons la cote de la dernière transaction pour chacune des valeurs ci-après:

Chemins de fer	
Canadian Pacific Ry.	161
Duluth S. S. & A. Ry. [com.]	167
Duluth S. S. & A. Ry. [préf.]	347
Minn. St. Paul & Soo [préf.]	117
Minn. St. Paul & Soo [ord.]	135
St. John Ry.	111

Tramways	
Detroit United Railway	93
Halifax Electric Transit	105
Hamilton Electric Ry.	92
Havana Electric [com.]	231
Havana Electric [préf.]	72
Montreal Street Railway	226
Sao Paulo	93
Sao Paulo [préf.]	139
St. John Railway	115
Toledo Railways	35
Toronto Railways	107
Trinidad Railway	92
Twin City Rapid Transit	118
West India Electric	55
Winnipeg Electric Street Ry.	102
Winnipeg Electric Ry [préf.]	116

Télégraphes, etc.	
Bell Telephone	156
Bell Telephone [nouv.]	152
Commercial Cable	180
Mackay [ord]	4
Mackay [préf.]	7
Montreal Telegraph	16

Divers	
Can. North West Land [com.]	30
Can. North West Land [préf.]	9
Montreal Loan & Mortgage	10
Montreal Light, Heat & Power	9
Richelieu & Ontario Navigation	1
Windsor Hotel	1

Valeurs Industrielles	
Canadian Colored Cotton	1
Canadian General Electric	1

# Marchands de Savon en Détail



EUX qui sont dans les affaires depuis 25 ans ou davantage savent que le prix du savon BABY'S OWN SOAP pour le commerce n'a jamais changé. Toutefois le prix de vente au détail a peu à peu diminué de 40c à 30c et même à 25c la boîte. A ce prix, le profit pour le marchand détaillier est presque nul.

Nous sommes absolument sûrs que cet état de choses fait du tort aux ventes de BABY'S OWN SOAP; et, bien que dans les cinq dernières années sa production ait doublé, nous savons qu'elle aurait triplé ou aurait augmenté encore davantage, dans d'autres conditions. Réduire notre prix ne remédierait pas du tout à la situation. Des marchands ambitieux annonceraient immédiatement, comme ils l'ont fait dans le passé, une nouvelle réduction sur le prix de BABY'S OWN, pour attirer la clientèle vers leurs autres lignes, et c'est nous qui paierions le prix.

Quand fut discutée la question de former la maison Alfred Savage & Son en une compagnie par actions, un des facteurs importants qui a décidé le changement a été l'opportunité que ce changement fournirait d'intéresser les marchands aux profits de la manufacture aussi bien qu'aux leurs propres, et sur toutes nos lignes.

Un détaillier possédant quelques parts dans cette société pousserait sûrement à la vente de nos produits. Aussi avant d'offrir les quelques parts que nous avons résolu de vendre au public, nous les proposons au commerce dans toute l'étendue du Canada.

Jusqu'au 30 Septembre, il ne sera tenu compte que des demandes provenant des marchands de savon. Non seulement le marchand pourra ainsi profiter de toutes les ventes qu'il fera des Savons Albert; mais l'augmentation de la valeur commerciale des parts lui profitera sûrement.

De semblables maisons, en Angleterre et aux États-Unis, ont vu leurs actions doubler et tripler leur valeur au pair. L'émission toutefois est limitée et le premier arrivé sera le premier servi. On espère que tout actionnaire de la Albert Soaps, Ltd., tiendra les marchandises de cette compagnie. Un prospectus contenant des renseignements complets sera envoyé sur demande.

**Albert Soaps Limited, - Montréal.**

*Fabricants des Baby's Own Soap, Queen's  
Laundry Bar, Master Mechanics Bar, Etc.,*



Canadian Rubber	60
Dominion Coal [com.]	78
Dominion Coal [préf.]	115
Dominion Cotton	44
Dominion Textile [préf.]	87
Dominion Iron & Steel [com.]	22½
Dominion Iron & Steel [préf.]	72
Intercolonial Coal [com.]	81
Intercolonial Coal [préf.]	91
Lake of the Woods [com.]	104½
Lake of the Woods [préf.]	112½
Laurentide Pulp	85½
Laurentide Pulp [préf.]	103
Merchants Cotton	116
Montreal Cotton	116
Montreal Steel Works [com.]	100
Montreal Steel Works [préf.]	108
Nova Scotia Steel [com.]	66
Nova Scotia Steel [préf.]	113¼
Ogilvie Flour Mills [com.]	180
Ogilvie Flour Mills [préf.]	130

**Bons et obligations**

Bell Telephone	108
Canadian Colored Cotton	90
Commercial Cable	96¼
Detroit United	99½
Dominion Textile D.	90
Dominion Textile C.	90
Dominion Textile B.	90
Dominion Textile A.	86
Dominion Coal	102
Dominion Iron & Steel	84
Halifax Electric Railway	104½
Harbour, 4%	100
Havana Electric	94
Intercolonial Coal	92½
Laurentide Pulp	110
Montreal Light, Heat & Power [ex-coupon]	101½
Montreal Steel Works	103½
Montreal Street Railway	102½
Nova Scotia Steel	109¼
Ogilvie Flour Mills	116
Sao Paulo	96½
St. John Railway	106
Winnipeg Electric Street Ry.	107½
Lake of the Woods	113

**REVUE GENERALE**

**EPICERIES**

Les affaires sont assez tranquilles et pourraient être meilleures, même pour la saison. On ne compte guère sur une reprise sérieuse avant une quinzaine de jours.

Les prix des marchandises de l'épicerie sont fermes en général.

On attend prochainement des oignons d'Espagne et des raisins de Valence de la nouvelle récolte, ainsi que de la morue verte de la nouvelle pêche.

A noter une avance: de 1c dans les noix pecan; de 25c à \$1.00 sur quelques marques de lards américains et de 15c par seau sur les saindoux purs.

Dans l'ensemble, la collection est satisfaisante.

**SUCRES**

Bonne demande à prix soutenus et sans changement.

Nous cotons à Montréal:

Extra granulé, sac 100 lbs.	4.95
Extra granulé .. .. . baril	5.00
Extra granulé .. .. . ½ baril	5.15
Extra ground .. .. . baril	5.40
Extra ground .. .. . bte 50 lbs.	5.60
Extra ground . ½ bte 25 lbs.	5.70
No 1 Yellow .. .. . baril	4.50
No 1 Yellow, sac 100 lbs net	4.45
No 2 Yellow .. .. . baril	4.60
No 3 Yellow .. .. . baril	4.75
Powdered .. .. . baril	5.20

**FLY PADS**

**DE WILSON**

La seule chose qui les tue toutes.

Ventes chaque année beaucoup de fois plus fortes que celles de tous les autres poisons à mouches ensemble.

**EVITEZ LES CONTREFAÇONS A BON MARCHÉ**

**THE WINDSOR, Ottawa, Ont.**

Lorsque vous irez à Ottawa, donnez votre patronage au Windsor, "l'Hôtel du Jour" de la capitale.

Tarifs: —\$2.00 et \$2.50 par jour.

**J. GRIMES, Propriétaire.**

**LES** marchands qui désirent vendre à leurs clients un sirop pour les enfants, un sirop pur et ne contenant aucun narcotique dangereux tel que: Morphine et Opium, feraient bien de leur offrir le

**SIROP D'ANIS GAUVIN.**

**J. A. E. GAUVIN,**  
SEUL PROPRIETAIRE  
1288 Rue Ste Catherine, Montreal.

**45 DES PLUS HAUTES RECOMPENSES**  
En Europe et en Amérique

**Les CACAOS et CHOCOLATS**

Purs, de Haut Grade

— DE —

**Walter Baker & Co.**  
LTD.



Leur Cacao pour le Déjeuner, est absolument pur, délicieux, nutritif et coûte moins de 1 cent par tasse.

Leur Chocolat Premium No. 1, Enveloppes Bleues, Etiquettes Jaunes, est le meilleur chocolat nature sur le marché, pour l'usage de la famille.

Leur Chocolat Caracas au sucre est le plus fin chocolat à manger qui soit au monde.

Un livre de recettes de choix, en Français, sera envoyé à toute personne qui en fera la demande.

**Walter Baker & Co., Ltd.**  
Etablis en 1780  
**DORCHESTER, MASS.**  
Succursale, 86 rue St-Pierre,  
**MONTREAL**

Powdered .. .. . bte 50 lbs	5.40
Paris Lump	5.55
Paris Lump ¼ bte	5.65
Sucres bruts cristallisés	4.50 4.75
Sucres bruts non cristallisés	3.75 4.50

**MELASSES**

Demande modérée; prix soutenus et sans changement.

**Le gal.**

Barbade .. .. . tonne	0.35
Barbade .. .. . tierce et qt.	0.37½
Barbade .. .. . demi qt.	0.38½

**SIROPS**

Bonne demande, prix soutenus aux anciennes cotes.

Perfection .. .. . lb.	0.02½	0.03
Perfection s. 25 lbs. le seau	0.90	
Perfection s. 38 lbs. le seau	1.30	

**GLUCOSE**

Bonne demande à prix soutenus.

Baril, par 100 lbs.	2.70
Quarts, par 100 lbs.	2.85
½ quart, par 100 lbs.	3.00

**THES**

Assez bonne demande; les thés du Japon sont à prix fermes.

**Cafés verts**

Les cafés verts sont à la hausse; on cote les Rios et les Santos à une avance de ½c par lb; les autres provenances sont également très fermes.

**EPICES PURES ET SEL.**

Fort demande; les prix sont fermes et sans changement.

Allspice, moulu .. .. . lb	0.16
Anis .. .. . " 0.07½	0.09
Cannelle, moulue .. .. . " 0.16	0.18
Cannelle en mattes .. .. . " 0.16	0.18
Clous de girofle moulus .. .. . " 0.25	0.30
Clous de girofle ronds .. .. . " 0.16	0.22
Gingembre moulu .. .. . " 0.14	0.16
Gingembre en racine .. .. . " 0.14	0.16
Macis moulu .. .. . " 0.75	1.00
Mixed Spice moulu, 1 oz. .. .. . " 0.45	
Muscade blanche .. .. . " 0.35	0.60
Muscade non blanche .. .. . " 0.40	1.00
Piments [clous ronds] .. .. . " 0.08	0.10
Poivre blanc rond .. .. . " 0.24	0.26
Poivre blanc moulu .. .. . " 0.16	0.20
Poivre noir rond .. .. . " 0.16	0.20
Poivre noir moulu .. .. . " 0.18	
Poivre de Cayenne pur, .. .. . lb 0.30	0.35
Sel fin .. .. . quart, 3 lbs.	2.75
Sel fin .. .. . quart, 5 lbs.	2.65
Sel fin .. .. . quart, 7 lbs.	2.55
Sel fin .. .. . ¼ sac, 56 lbs.	0.35 0.37½
Sel fin .. .. . sac, 2 cwts.	1.20 1.25
Sel gros .. .. . " 0.50	0.55
Whole Pickle Spice .. .. . " 0.14	0.20

**FRUITS SECS ET EVAPORES**

Très forte demande en raisins de Malaga, Valence et Corinthe.

On cote pour les premiers arrivages de Valence, nouvelle récolte, via Liverpool de 6¼ à 7c la lb. Cette marchandise est attendue à Montréal vers le 20 septembre.

Les noix pecans se cotent à une avance de 1c par lb., soit de 14½ à 15½c.

**Dattes et Figues**

Dattes en vrac .. .. . lb.	0.04½	0.07
Dattes en paquets .. .. .	0.06½	0.15
Figues sèches en boîtes lb.	0.07½	0.15
Figues Extra Dessert Cluster .. .. . bte	3.50	
Figues sèches en mattes .. .. .	1.00	
<b>Pruneaux</b>	lb.	lb.
Pruneaux Californie .. .. .	0.04½	0.08
Pruneaux Bordeaux .. .. .		
Pruneaux Bosnie .. .. .		

Lake of the Woods Milling Co., Ltd  
**FABRICANTS DE**  
**Farine "FIVE ROSES"**  
 Meunerie à Keewatin,  
 Capacité 4000 barils par jour.  
 Meunerie à Portage-Laprairie  
 Capacité 1500 barils par jour.  
**Capacité Totale 5500 BARILS PAR JOUR**  
**BUREAUX:**  
**MONTREAL, TORONTO, WINNIPEG.**  
**KEEWATIN, PORTAGE-LAPRAIRIE.**

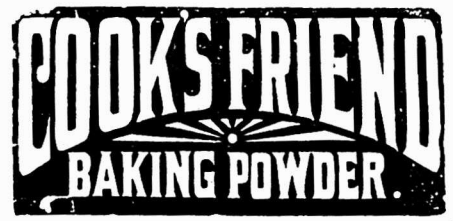

**C'EST** une marchandise honnête et juste l'article pour créer ou étendre un courant d'affaires. Les meilleurs épiciers se font un devoir d'en tenir toujours en stock.  
**VOIR LES COTATIONS DANS NOS PRIX COURANTS**

Tel. Bell No. 15.  
**L. Z. Magnan**  
 Manufacturier de  
**Biscuits et Sucreries**  
 MAISON FONDÉE EN 1876  
 Vingt-huit années d'expérience dans la fabrication des Sucreries et des Biscuits me permettent d'offrir au commerce des produits irréprochables sous le rapport de la fabrication, de la belle apparence des différentes qualités. Mes prix peuvent, tout comme mes marchandises être comparés à ceux de n'importe quelle autre maison dans mes lignes. Je me ferai un plaisir de soumettre des cotations qui commanderont votre attention. Service prompt et poli; attention immédiate; ordres remplis et expédiés sans retard. Envoyez une fois et vous serez si bien servis que vous y retournerez toujours.

**Mont-Saint-Louis**  
 444 RUE SHERBROOKE, MONTREAL.  
**Commerce, Sciences, Littérature**  
 L'examen des nouveaux élèves et la rentrée des pensionnaires auront lieu le 5 Septembre; la rentrée des externes, le lendemain à 8 1/2 heures.

<b>Raisins de Californie.</b>		
Raisins Calif. ppts 1 lb. . . . .	0.08	0.10
Raisins Calif. 3 couronnes. . . . .	0.07 1/2	0.08 1/2
Raisins Calif. 4 couronnes. . . . .	0.08 1/2	0.09 1/2
<b>Raisins de Corinthe</b>		
Corinthe Provinciaux. . . . .	0.05	0.05 1/2
Corinthe Filiatras . . . . .	0.05 1/2	0.06 1/2
Corinthe Patras . . . . .	0.06	0.06 1/2
Corinthe Vostizzas . . . . .	0.06 1/2	0.07
<b>Raisins de Malaga</b>		
Imperial Rusian Cluster. . . . .		
Malaga London Layers . . . . .		
Malaga Connoisseur Cluster. . . . .	3.50	
Sultana . . . . . lb.	0.06	0.09
Royal Buckingham Cluster. . . . .		
Excelsior Cluster. . . . .		
<b>Raisins de Valence</b>		
Valence off Stalk . . . . .	0.04 1/2	0.05
Valence fine off Stalk . . . . .	0.05	0.05 1/2
Valence Selected . . . . .	0.05 1/2	0.06
Valence Layers. . . . .	0.06	0.07
<b>Noix et Amandes</b>		
Amandes Tarragone . . . . .	0.11 1/2	0.12 1/2
Amandes Valence écalées . . . . .	0.24	0.26
Amandes amères écalées. . . . .	0.45	0.45 1/2
Amandes écalées Jordan. . . . .	0.40	0.40
Avelines . . . . .	0.09 1/2	0.11
Noix Grenoble Mayette . . . . .	0.12 1/2	0.14
Noix Grenoble écalées . . . . .	0.18	0.20
Noix Marbot . . . . .	0.10	0.11
Noix du Brésil. . . . .	0.13	0.14 1/2
Noix Pecans. . . . .	0.14 1/2	0.15 1/2
Peanuts écalées. . . . .	0.12	0.12
<b>Fruits évaporés</b>		
Abricots. . . . . lb.	[manque].	
Pêches . . . . . lb.	[manque].	
Poires. . . . . lb.	[manque].	
Pommes entières, évaporées [manque].		
Pommes tranchées, évaporées . . . . . btes de 50 lbs	0.08 1/2	
Pommes évaporées, caisse 40 lbs, carton 2 lbs . . . . .	manqué	

**Oignons d'Espagne**  
 Les oignons d'Espagne de la nouvelle récolte sont attendus à Montréal vers ou quelques jours avant le 15 septembre; ces oignons sont offerts aux prix de 75 à 80c le crate, à Montréal, bien qu'actuellement sur les marchés primaires on les cote à un prix équivalant à 89c à Montréal.  
 On vient, en effet, de recevoir des nouvelles disant que, contrairement aux prévisions premières, la récolte sera déficitaire.

**Pois à soupe**  
 Les pois à soupe sont à prix plus fermes; on les cote de 1 7/8 à 2 1/8c la lb.

**CONSERVES ALIMENTAIRES.**  
**Légumes.**

La demande s'est ralentie; les prix sont fermes, sans changement.

Asperges entières 2 1/2 lbs. doz.	4.00	4.50
Asperges [Pointes] 2 lbs. doz.	2.50	2.52 1/2
Baked Beans. . . . . 3 lbs. doz.	1.00	1.10
Blé d'Inde. . . . . 2 lbs. doz.	1.25	1.25
Champignons. . . . . botte.	0.15	0.24
Citrouilles. . . . . 3 lbs. doz.	0.72 1/2	0.72 1/2
Epinards . . . . . 2 lbs. doz.	1.40	1.42 1/2
Epinards . . . . . 3 lbs. doz.	1.80	1.82 1/2
Epinards gallon. . . . . doz.	5.00	5.02 1/2
Haricots verts importés. bte.	0.13	0.16
Haricots verts canadiens. doz.	0.80	1.00
Petits pois français. . . . . bte.	0.10	0.10
" " mi fins " . . . . .	0.11	0.11
" " fins " . . . . .	0.12 1/2	0.12 1/2
" " ext. fins " . . . . .	0.14 1/2	0.14 1/2
" " surfins " . . . . .	0.17	0.17
Pois canadiens. . . . . 2 lbs. doz.	0.60	1.22 1/2
Pois canadiens. . . . . 1 lb. doz.	0.87 1/2	0.90
Succotash. . . . . 2 lbs. doz.	1.25	1.25

**Salesmanship** le seul magazine consacré à la science de la vente. Fortement approuvé par les plus hautes autorités. Les vendeurs et les patrons qui emploient des vendeurs devraient souscrire à ce magazine Mensuel: le prix d'abonnement est d'un dollar par année. Prix du numéro 10 cts. Adressez: Salesmanship, Meadville, Pa.

**"Elite"**  
**CHOCOLAT**  
 Non Suoré  
**DES EPICIERS**  
 POUR TOUS LES  
**Besoins de la Cuisine**  
 Tablettes de 1/4 lb  
 FABRIQUÉ PAR  
**JOHN P. MOTT & CO.,**  
 HALIFAX, N. S.  
**J. A. TAYLOR, Agent, MONTREAL.**

**Quebec Paper Bag Co.**  
 MANUFACTURIERS  
 MARCHANDS et  
 IMPRIMEURS  
 SPÉCIALITÉ  
**Fabricants de Sacs d'Épiceries**  
**BOITES EN CARTON SOLIDE**  
 Et nous faisons une spécialité de la BOITE PLIANTE.  
**74 Avenue Renaud**  
 QUÉBEC

**CAFÉ MOCHA ET JAVA**  
**"Prince of Wales."**  
  
**"Prince of Wales"** gagne du terrain chaque jour.—Le public sait quand il obtient le Café qu'il aime—du Café réellement délicieux.— Cela aide aussi le Marchand.  
**S. H. & A. S. EWING,**  
 Etablis en 1845  
**Montreal Coffee & Spice Steam Mills,**  
 53 et 55, rue Côté, Montréal.  
 Coin de la rue Lagachetière.

Tomates, 1 gallon . . . . . doz.	3.35	8.60
Tomates . . . . . 3 lbs. doz.	1.37	1.40
Truffes . . . . . doz.	4.80	5.00

Conserves de fruits

Bonne demande; prix fermes aux anciennes cotes.

Nous cotons:

Ananas tranchés importés, 1 1/2 lb.	1.45
Ananas tranchés Bahamas 2 lbs.	2.80
Ananas râpés Bahamas, 2 lbs.	2.55
Ananas entiers . . . . .	1.80 2.55
Ananas entiers . . . . .	2.60 2.70
Bluets . . . . . 2 lbs. doz.	0.75
Cerises . . . . . 2 lbs. doz.	1.55 2.22
Fraises . . . . . 2 lbs. doz.	1.50 1.67
Fraises . . . . . gallon. doz.	5.25 8.02
Framboises . . . . . 2 lbs. doz.	1.40
Pêches . . . . . 2 lbs. doz.	1.87
Pêches . . . . . 3 lbs. doz.	2.82 2.87
Poires . . . . . 2 lbs. doz.	1.52 1.67
Poires . . . . . 3 lbs. doz.	2.00 2.20
Pommes . . . . . 3 lbs. doz.	0.75 0.85
Pommes . . . . . gallon. doz.	1.60 1.75
Prunes vertes . . . . . 2 lbs. doz.	1.15 1.25
Prunes bleues . . . . . 2 lbs. doz.	1.30 1.37
Rhubarbe . . . . . 2 lbs. doz.	1.15 1.17
Rhubarbe . . . . . 3 lbs. doz.	1.90 1.92
Rhubarbe . . . . . gallon. doz.	2.62 2.65

Conserves de viandas.

Bonne demande; les prix restent fermes, sans changement.

		Prix à la doz de boîtes	
		Amér.	Canad.
Corned beef . . . . . 1 lb	1.70	1.45	
Corned beef . . . . . 2 lb	3.20	2.62	
Corned beef . . . . . 6 lb	10.50	7.75	
Corned beef . . . . . 14 lb	24.00	18.00	
Dinde désossée 1 lb		3.00	
Dinde . . . . . 1 1/2 lb		3.00	
Dinde désossée rôtie . . . . . 1 1/2 lb		3.20	
Dindes rôties . . . . . 2 lb		3.50	
English Brawn. 2 lb	3.20	2.60	
Lang. de bœuf. 1 1/2 lb	8.10	6.70	
Lang. de bœuf. 2 lb	9.50	7.25	
Lang. de bœuf. 2 1/2 lb	12.25	7.85	
Lunch Tongues 1 lb	4.00	2.80	
Lunch Tongues 2 lb	8.10	5.60	
Oies désossées rôties . . . . . 1 1/2 lb		3.00	
Pieds de cochon désossés . . . . . 1 lb	1.85	1.77	
Poulets désossés 1 1/2 lb		3.21	
Poulets rôtis . . . . . 2 lb		3.50	
Poulets [giblets] 2 lb		2.00	
Pâtés foie gras . . . . .	0.30	1.40	
Sliced dried beef. . . . .	3.40		

Conserves de poissons

Demande un peu moins bonne, les prix sont sans changement et fermes.

Anchois . . . . . doz.	3.25	0.00
Anchois à l'huile . . . . .	3.25	4.50
Clams . . . . . 1 lb	0.95	1.35
Crevettes (Shrimps) boîtes . . . . . 1 lb		1.40
Crevettes (Shrimps) boîtes . . . . . 2 lb		2.70
Finnan Haddies, 1 lb. doz.		1.00
Harengs marinés . . . . .	0.00	1.45
Harengs aux Tomates . . . . .	(manque)	
Homards, bte plate 1 lb.	4.00	4.10
Homards, bte plate 1/2 lb.	2.20	2.30
Homards, bte haute 1 lb.	3.60	3.70
Huîtres . . . . . boîte 1 lb.	1.35	1.50
Huîtres . . . . . boîte 2 lb.	2.40	2.60
Maquereau . . . . .	1.10	1.15
Sardines canadiennes . . . . . cse	3.75	4.00
Sardines 1/2 importées . . . . . bte	0.08	0.25
Sardines 1/2 importées . . . . . bte	0.15	0.33
Saumon rouge [Sockeye] boîte haute . . . . . doz.	1.67	1.80

INTERMEDE PAR TOMMY ATKINS

J.

Petit Tommy Atkins, vous êtes une merveille avec un fusil. Vous pouvez marcher ou combattre toute la journée, ce n'est qu'un jeu pour vous; vous êtes prêt à vous mesurer avec les armées du monde, si seulement vous avez eu à déjeuner un plat d'ORANGE MEAT.

(A suivre.)

Assez vrai!

Assez vrai!

et ce qui convient à "Tommy" convient au reste de l'humanité.

ORANGE MEAT.

forme une classe par lui-même. Certains épiciers délaissent les autres aliments pour le déjeuner et donnent leur attention principalement à Orange Meat. Il est certainement digne de l'attention de tous les épiciers, car s'allier avec lui, c'est s'allier avec le Profit et les Ventes Sures. Si vous n'avez pas donné d'ordre, écrivez-nous aujourd'hui.

The Frontenac Cereal Co. LIMITED, Kingston, Ont.

Saumon rouge [Sockeye] boîte plate . . . . . doz.	1.82	1.92
Saumon rose [Cohoos] boîte plate . . . . . doz.	1.00	1.05
Saumon du printemps, boîte plate . . . . . doz.	1.65	1.75
Smelts [Eperlans] aux épices, bte ronde, 1/2 lb. doz.	0.90	1.00
Smelts à la moutarde, boîte ovale, 1/2 lb. . . . . doz.	0.95	1.05
Smelts aux tomates, boîte ovale 1/2 lb. . . . . doz.	0.95	1.05

POISSONS SALES

La demande commence à se faire sentir pour les poissons salés.

Il y a sur le marché de la morue étuvée nouvelle en caisses de 100 lbs qu'on cote de \$5.50 à \$5.75.

On attend pour la première semaine de septembre de la morue verte qu'on cote de 3 1/2 à 4c la lb.

Truite des lacs . . . . . 1-2 qt.	5.00
Truite du Labrador 1-2 qt.	5.00
Morue Verte moyenne la lb. [manque]	
Morue Verte extra large lb. [manque]	
Morue désossée et pelée caisse 100 lbs . . . . . [manque]	
Morue Sèche désossée, paquets 1 et 2 lbs . . . . . lb.	0.06 0.10
M. Etuvée, caisse 100 lbs.	5.50 5.75
M. Etuvée, 1/2 caisse . . . . .	3.00 3.10
Saumons Labrador, 1/2 qt. 100 lbs. . . . .	9.00
S. Labrador, qts. 200 lbs. . . . .	16.00
Harengs fumés . . . . . boîte	0.13
Harengs saurs, btes. de 100 . . . . .	1.00
Harengs sans arêtes, demi-boîte . . . . .	1.00
Harengs Labrador 1/2 quart.	0.00 0.00
Harengs Labrador quart.	0.00 0.00
Haddock fumé, boîtes de 15 et 30 lbs . . . . . lb.	0.06

LARDS ET JAMBONS

Bonne demande pour les lards américains, le lard fumé et les jambons. Quelques marques de lards américains ont des prix plus élevés et sont très fermes à la hausse.

Lards américains:

Lards de côtes Jones 19/35 morceaux . . . . .	20.00
Lards de côtes Monarque 16/30 morceaux . . . . .	19.25
Lards de côtes Swift 41/50 morceaux . . . . .	21.50
Désossé 50/60 morceaux . . . . . qt.	21.25
Désossé 50/60 morceaux . . . . . qt.	22.75
Lard fumé . . . . . lb.	0.13 0.14
Jambons . . . . . lb.	0.13 0.14

SAINDOUX

Demande forte pour les saindoux purs; modérée pour les composés.

Les saindoux purs viennent de subir une nouvelle hausse de 15c par seaux et sont très fermes aux nouveaux prix.

Nous cotons: -

Pur . . . . . en seaux.	2.35	2.40
Pur . . . . . en tinettes 011 1/2	0.11	0.11
Canistres de 10 lbs. . . . . lb.	0.12	0.12
Canistre de 5 lbs. . . . . lb.	0.12	0.12
Canistres de 3 lbs. . . . . lb.	0.12	0.12
Composé . . . . . en seaux.	1.53	1.58
Chaudières de 20 lbs. . . . .	1.43	1.48
Canistres de 10 lbs. . . . . lb.	0.08	0.08
Canistres de 5 lbs. . . . . lb.	0.08	0.08
Canistres de 3 lbs. . . . . lb.	0.08	0.08

HUILE DE PETROLE

Pratt's Astral . . . . . le gal.	19c.
Silver Star. . . . . le gal.	14c.
Standard Acme. . . . . le gal.	16c.

**GRAINS ET FARINES**

Les derniers avis télégraphiques content comme suit les marchés d'Europe:

**Londres:—**

Blé en transit: acheteurs indifférents.  
Calcutta Club No 2 .. . . .31 s 0 d  
Blé du printemps:  
Manitoba No 1 du Nord.. . . .31 s 3 d  
Maïs en transit: ferme sans activité.  
La Plata jaune.. . . . .22 s 7½d

**Liverpool:—**

Blé disponible: tranquille.  
Blé du printemps:  
Manitoba No 2 du Nord.. . . .0 s 0 d  
Manitoba No 3 du Nord.. . . .6 s 6½d  
Futurs Blé: soutenu.

Septembre.. . . . .6 s 8½d  
Décembre.. . . . .6 s 7 d

Futurs Maïs: tranquille.

Septembre.. . . . .4 s 9½d  
Décembre.. . . . .4 s 8½d

Maïs disponible:

Américain mélangé. nouv. disponible .. . . . .0 s 0 d

**Paris:—**

Blé: facile.  
Novembre-Février .. . . . .22.90  
Farine: facile.  
Novembre-Février .. . . . .30.10

**Marché de Chicago**

Le marché de Chicago s'est raffermi mercredi; le blé a avancé de ¼ à ¾c suivant les mois d'option; il existe des craintes que les pluies ne soient dommageables aux récoltes. Pour le blé d'inde l'option de septembre a avancé de ¾c; l'avoine est ferme sans changement sur la clôture de la veille.

Sept. Déc.

Blé.. . . . .80% 82½  
Blé-d'Inde.. . . . .53% 43%  
Avoine.. . . . .25½ 26%

**Marché de Montréal**

Le marché de l'avoine est faible et très irrégulier. Nous cotons en vieilles avoines: No 2, 42c; No 3, 41c et No 4, 40c; en avoines nouvelles le marché est faible, on cote sur place. No 2, de 36 à 37c; No 3, de 35 à 36c et No 4 de 34 à 35c; nous sommes bien loin encore des prix d'exportation, aussi ne se fait-il pas d'expéditions en avoines canadiennes. Il se fait très peu d'affaires en blé-d'inde que nous cotons de 61 à 62c. Dans les autres grains, pas de transactions et cotes nominales.

Les farines de blé sont en bonne demande aux prix de la semaine dernière.

Les issues de blé sont fermes à nos anciennes cotes avec bonne demande.

Les farines d'avoine roulée sont à prix soutenus; la demande est très modérée.



**YORK**  
**Poli pour Metal.**  
Le meilleur pour le cuivre et toutes sortes de surfaces métalliques.  
Nous donnons des échantillons avec chaque commande. Pour échantillon, envoyez-nous une carte postale.  
**ANGLO CANADIAN SUPPLY CO**  
29 Church Street, TORONTO  
John G. BAULD, Batisse du Board of Trade, Montreal.

**PATENTES**  
Pour la protection des Inventions, Marques de Commerce et Dessins.  
**FETHERSTONHAUGH & CO.**  
Fred. B. Fetherstonhaugh, B. L., M. B., Avocat  
Charles W. Taylor, ancien Examineur du Bureau Canadien des Brevets, Ingénieur Electricien, Gradué de l'Université McGill.  
**EDIFICE CANADA LIFE, - MONTREAL CHAMBRE 39.**

*"La Manufacture de Biscuits"*  
DE  
**St-Hyacinthe, P. Q.**  
**Langevin & Frère**  
Propriétaires.  
TEL. BELL 197  
Toutes les lignes de Biscuits  
Spécialement les  
**BOSTON, PETIT THE, ROYAL THE, SODA, et VILLAGE.**  
La qualité et les prix défient toute compétition.  
**Demandez nos prix**  
Une commande d'essai vous convaincra de nos avancés.

**Grains.**

Blé du Manitoba, No 1 dur. ....	0.00
Blé du Nord, No 1 .. . . .	0.00
Avoine blanche No 2 .. . . .	0.00 1.42
Avoine No 3. . . . .	0.00 0.41
Avoine No 4 .. . . .	0.00 0.40
Orge à moulée .. . . . 48 lbs.	0.50 0.51
Pois No 2 ordinaires .. . . .	0.85 0.86
Sarrasin .. . . . 48 lbs.	0.00
Selge .. . . . 56 lbs.	0.00 0.00
Blé d'inde américain .. . . .	0.61 0.62
Blé d'Inde canadien .. . . .	0.00 0.00

**Farines.**

Patente d'hiver .. . . . baril	5.80
Patente d'hiver .. . . . 2 sacs	5.50
Patente du printemps 2 sacs	5.30 5.40
Straight roller .. . . . baril	5.00 5.15
Forte à boulanger .. . . . 2 sacs	5.00 5.10
Farine de blé d'Inde. . . . .	1.35 1.45
Farine à pâtisserie .. . . .	2.55 2.65

**Farines d'avoine**

Avoine roulée .. . . . sac	2.40 2.45
Avoine roulée .. . . . baril	5.15 5.25

**Issues de blé en sacs**

Son d'Ontario, au char, ton.	16.00 17.00
Son Manitoba, au char, ton.	17.00 18.00
Gru Manitoba, au char, ton.	20.00 21.00
Gru d'Ontario, au char .. . .	19.00 20.00
Moulée. . . . . au char .. . .	23.00 27.00

**FROMAGE**

**Marché anglais**

MM. Marples, Jones & Co. nous écrivent de Liverpool, à la date du 11 août 1905.

Une demande seulement modérée s'est produite pendant la semaine, avec des taux c. i. f. plus faciles. Il en est résulté une réduction dans les valeurs disponibles. Les détenteurs, toutefois ne manifestent pas de tendance particulière à pousser les ventes; ils semblent attendre un retour de la demande de la part des acheteurs de la campagne. En clôture, le marché était soutenu aux cotes cidessous.

Nous cotons:

Blanc, Canadien, choix .... 51/6 à 52/0  
Coloré, Canadien, choix... 52/0 à 52/6

**Marché d'Ontario**

Madoc, 17 août.—Offert 1000 boîtes. Vendu: 500 boîtes à 11 1/16c et 500 à 11c.

Kingston, 17 août.—Offert. 615 boîtes blanc et 410 coloré. Vendu: 330 boîtes à 10 15/16c.

Tweed, 17 août.—Offert: 440 boîtes. Vendu le tout à 11 1/8c.

Worcester, 17 août.—Offert: 775 boîtes blanc et 105 coloré. Vendu: 165 boîtes blanc à 11 3/16c.

Kemptville, 18 août.—Offert: 445 boîtes

**J. A. Vaillancourt**  
**Marchand de Beurre, Fromage, Œufs.**

Achète aux plus hauts prix du marché, et vend à commission tous les produits de la ferme Avances libérales sur consignations. Fournitures générales pour Beurrieres et Fromageries. Spécialité de Tinettes pour Beurrieres. Boîtes paraffinées, de 56 lbs, pour l'expédition du beurre. **Sels Higgins, Ashton et Windsor**, les meilleurs pour beurrieres.

**578, 580 et 582 RUE ST-PAUL, - MONTREAL**

Tel Bell Main 907-908.

tes blanc et 95 coloré. Vendu: à peu près le tout à 11 1/2c.

Ottawa, 18 août.—Offert: 1307 boîtes blanc et 467 coloré. Vendu: 115 boîtes blanc à 11c., 270 boîtes blanc à 11 1/8c et 85 boîtes coloré à 11 1/4c.

Listowell, 18 août.—Offert: 1615 boîtes blanc et 100 coloré. Pas de vente.

Perth, 18 août.—Offert: 2100, boîtes blanc et 250 coloré. Vendu le tout, d'après les prix de Brockville demain.

Napanee, 18 août.—Offert: 1220 boîtes blanc et 830 coloré. Vendu: 1220 boîtes à 11 1/8c et 795 à 11 1/16c.

Troquois, 18 août.—Offert: 1060 boîtes coloré. Vendu le tout à 11c.

South Flinch, 18 août.—Offert: 800 boîtes blanc et 200 coloré. Vendu le tout à 11 15/16c.

Brockville, 19 août.—Offert: 2067 boîtes blanc et 3313 coloré. Vendu 250 boîtes à 11 5/16c et 1983 à 11 3/16c.

Belleville, 19 août.—Offert: 3585 boîtes blanc et 120 coloré. Vendu: 1600 boîtes à 11 1/4c et 1435 à 11 5/16c.

London, 19 août.—Offert: 1595 boîtes coloré. Vendu: 380 boîtes à 11 3/16c, 220 à 11 1/4c, et 200 à 11 3/8c.

Vankleek Hill, 19 août.—Offert: 1262 boîtes. Vendu: 631 boîtes à 11 1/2c.

Russell, 19 août.—Offert et vendu 600 boîtes de 11 1/2 à 11 5/8c.

Cornwall, 19 août.—Offert: 797 boîtes blanc et 341 coloré. Vendu le tout, sauf un lot, à 11 1/2c.

Alexandria, 19 août.—Offert: 940 boîtes blanc et 250 coloré. Vendu le tout à 11 1/2c.

Crysler, 19 août.—Offert: 959 boîtes blanc. Vendu: 343 boîtes à 11 3/8c et le reste à 11 7/16c.

Campbellford, 22 août.—Offert et vendu 1140 boîtes à 11 1/4c.

Stirling, 22 août.—Offert et vendu 885 boîtes à 11 7/16c.

Peterboro, 23 août.—Vendu 4683 boîtes à 11 1/2c. et 11 9/16c.

Woodstock, 23 août.—Offert: 2100 boîtes. Vendu: 1000 boîtes à 11 1/2c.

Picton, 23 août.—Offert: 1600 boîtes coloré. Vendu le tout à 11 1/2c.

#### Marché de Québec

Farnham, 18 août.—Vendu: 182 boîtes à 11c.

Cowansville, 19 août.—Offert: 1074 boîtes. Vendu: 940 boîtes à 11 1/4c, et 91 à 11 5/16c.

St-Hyacinthe, 19 août.—Offert: 831 boîtes. Vendu: 412 boîtes blanc à 11 3/8c, 135 boîtes coloré à 11 1/2c et 284 boîtes de fromage en glacière à 11 1/2c.

Sherbrooke, 21 août.—Le fromage s'est vendu à 10 3/4c.

Trois-Rivières, 22 août.—Offert: 300 boîtes. Vendu le tout à 11c.

Lawrenceville, 22 août.—Offert: 600 boîtes. Vendu le tout à 11 1/16c.

#### Marché de Montréal

Le fromage est plus actif; il y a une meilleure demande pour ce produit et on compte sur une assez forte exportation pour la semaine en cours. On cote aujourd'hui sur place, de 11 1/4 à 11 3/8c pour qualité choix et de 10 3/4 à 11 1/8c pour les bons médiums.

Les exportations ont été pour la semaine finissant le 20 août comme suit:

1905 — 74,263 boîtes.

1904 — 84,647 boîtes.

1903 — 96,985 boîtes.

Du 1er mai au 20 août elles ont été:

1905 — 1,089,747 boîtes.

1904 — 996,531 boîtes.

1903 — 1,368,718 boîtes.

## LA POUDRE A PATE EAGLE

Est un gagnant chaque fois. Elle se gagne des amis, partout où elle est introduite. Essayez un ordre échantillon; nous garantissons satisfaction avec chaque paquet. Demandez les prix à votre marchand de gros.

Agents demandes partout.

### J. H. MAIDEN

AGENT,

MONTREAL.

## LA FARINE PRÉPARÉE (Self-Raising Flour) DE BRODIE & HARVIE

est aujourd'hui la farine préférée des ménagères. Elle donne une excellente pâtisserie, légère, agréable et recherchée par les amateurs. Pour réussir la pâtisserie avec la farine préparée de Brodie & Harvie, il suffit de suivre les directions imprimées sur chaque paquet.

10 et 12 Rue Bleury, MONTREAL.

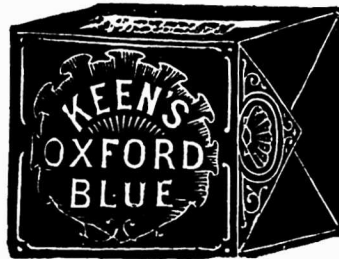

Votre ordre!

Est-il placé pour

Le Bleu **Keen's Oxford.**

Le Meilleur Bleu au monde.

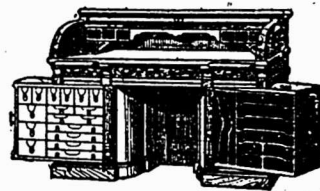

### LE BUREAU DU JOUR

Toutes les combinaisons nécessaires pour rendre un bureau pratique, abrégant l'ouvrage et économique se trouvent dans ceux que nous manufacturons. Sous le rapport de la matière première, de la construction, du fini et de l'utilité de la durée et du dessin, ils devancent toutes les autres marques.

Ils transforment tout bureau en un bureau plus confortable. Notre catalogue fournit tous les renseignements.  
Canadian Office and School Furniture Co., Limited,  
Preston, Ont. Can.  
Ameublements pour Bureaux, Ecoles, Eglises et Dôges.

## BEURRE

### Marché anglais

MM. Marples, Jones & Co. nous écrivent de Liverpool, à la date du 11 août 1905:

Les importateurs ont fait les avances exigées d'eux par les expéditeurs Danois, mais non sans difficulté. Étant donné que cette semaine a été une semaine de fêtes, la demande a été assez bonne et les valeurs de toute description, autres que les Danoises, continuent à n'avoir à peu près aucun changement. Les Canadiens de crèmerie ont une bonne demande, bien que, dans certains cas, les importateurs consentaient à de légères concessions quand on leur en demandait. Les qualités secondaires à prix inférieurs se vendent presque aussitôt qu'arrivées à des prix favorables.

Nous cotons:

Ladles des Etats, choix... 86/0 à 88/0  
Canadien, ferme, choix... 91/0 à 92/0  
Canadien, crèmerie, choix... 109/0 à 111/0  
Sibérien, crèmerie, choix... 100/0 à 103/0  
Irlandais, crèmerie, choix... 112/0 à 114/0  
Danois, crèmerie, en barils  
Choix à Surchoix... 118/0 à 125/0

### Marché de Québec

Farnham, 18 août.—Vendu: 139 boîtes à 22c.

Cowansville, 19 août.—Vendu: beurre salé, 240 boîtes à 22 7/8c.; 232 à 22 3/8c., 581 à 22 1/2c., 235 à 22 1/4c.; beurre sans sel, 54 boîtes à 22 7/8c et 100 boîtes à 23c.

St-Hyacinthe, 19 août.—Offert: 882 boîtes. Vendu: 564 boîtes de 22c à 22 1/4c.

Sherbrooke, 21 août. Le beurre salé s'est vendu de 22c à 22 1/8c et le beurre sans sel de 22 3/8c à 22 1/2c.

Trois-Rivières, 22 août.—Offert: 411 boîtes. Vendu: 181 boîtes beurre salé à 22c, 107 boîtes beurre de crème douce à 22 1/4c, 123 boîtes beurre sans sel à 22 1/2c.

Lawrenceville, 22 août.—Offert: 80 boîtes. Vendu le tout à 22 1/4c.

### Marché de Montréal

Le marché de beurre est très tranquille et les quantités qui s'exportent cette semaine proviennent d'achats faits la semaine dernière. Les prix actuels semblent trop élevés pour traiter des affaires sur le marché anglais. Les exportateurs paient difficilement de 22 1/4 à 22 1/2c pour un beurre de crèmerie fancy, aux détenteurs sur place. Les stocks s'accroissent et les détenteurs ne trouvent pas toujours acquéreurs aux prix ci-dessus.

Les beurres de ferme sont chers, rares et, ont peu de demande, on les cote de 18 à 20c suivant qualité.

Les exportations ont été, pour la semaine finissant le 20 août, comme suit:

1905 — 31,321 boîtes.

1904 — 32,398 paquets.

1903 — 21,371 paquets.

Du 1er mai au 20 août, elles ont été:

1905 — 326,371 paquets.

1904 — 238,276 paquets.

1903 — 157,513 paquets.

## OEUFS

### Marché anglais

MM. Marples, Jones & Co., nous écrivent de Liverpool, à la date du 11 août 1905:

Approvisionnement moins fort et prix plus élevés.

Nous cotons:

Oeufs d'Irlande... 8/3 à 8/9  
Oeufs du Continent... 6/6 à 7/6

**Marché de Montréal**

Les oeufs sont assez fermes avec une bonne demande. Nous cotons en lots de caisse à la doz: oeufs choisis 22c; oeufs No 1, 18½c et No 2, 16c.

**LEGUMES**

Aubergines .. le panier	0.75
Blé d'Inde.. la doz	0.06 0.10
Betteraves nouv. la doz ppts	0.10
Carottes nouvelles .. la doz	0.12 0.15
Céleri .. la doz.	0.30
Choux fleurs .. la doz	1.00 1.50
Choux nouveaux.. le 100	1.00 1.50
Concombres .. le qt.	0.50
Cresson .. doz. ppts.	0.40
Epinards .. le panier	0.30
Fèves jaunes .. le sac	0.30
Fèves vertes .. le sac	0.30
Navets.. le sac	0.75
Oignons d'Espagne .. la cse	2.00
Patates [au détail] le sac	0.55
80 lbs. ..	0.45
Patates [en gros le sac	0.45
80 lbs. ..	0.45
Patates sucrées.. le quart	3.50
Poireaux .. le paquet	0.10
Persil .. doz ppts.	0.20
Radis .. la doz	0.10 0.20
Rhubarbe la doz de paquets	0.15 0.20
Salade.. la doz	0.25 0.40
Tomates de Montréal la bte	0.25 0.30

**FRUITS VERTS**

Ananas .. la bte de 2 doz.	1.75 2.50
Bananes .. le régime	0.85 1.40
Bleuets .. la boîte	5.50
Citrons Messine .. la bte	0.35
Melon d'eau .. pièce	3.00
Melons Cantaloup, la caisse	8.00 12.00
Melons gravés, .. la manne	0.10
Mûres .. le caseau	4.50 5.00
Oranges de Californie la bte	8.00
Oranges Jamaïque .. le qt.	3.50
Oranges Sorrentes .. la bte	1.50 3.00
Pommes.. la qt.	1.50 2.00
Pêches .. la bte	0.65
Pêches .. le panier	4.00
Poires .. la bte	0.40
Pommes nouvelles le panier	2.00 3.00
Prunes de Californie, crate	0.50
Prunes.. le panier	

**POMMES**

MM. J. C. Houghton & Cie nous écrivent de Liverpool, à la date du 10 août 1905:

Les pommes de Lisbonne et de Port se vendent facilement aux prix à peu près les mêmes que ceux de la semaine dernière. Les arrivages sont modérés.

**PRIX A L'ENCAIN**

Pommes		Vendredi	Lundi	Mercredi
		4 Août	7 Août	9 Août
		s. d. s. d.	s. d. s. d.	s. d. s. d.
Americaines—Baril				
Baldwin ..				
Lisbon ..	40 99		69	
Port ..	bte 53		40 123	

**FOIN PRESSE ET FOURRAGES**

MM. Hosmer, Robinson & Co. nous écrivent de Boston, le 10 août 1905:

Les arrivages pour la semaine dernière ont été de 85 chars de foin et 4 chars de paille. 34 chars de ce foin étaient destinés à l'exportation.

Semaine correspondante l'an dernier, 92 chars de foin et 16 chars de paille, dont 12 chars de foin pour exportation.

La demande est bonne pour le foin spécialement pour les qualités supérieures et nous conseillons d'expédier immédiatement.

Pour la qualité et la pureté,  
achetez l'

**Extra Granulé**

Et les autres sucres raffinés  
de la vieille marque de  
confiance



Manufacturé par

**The Canada Sugar Refining Co.**

LIMITÉE.

MONTREAL.

**Les viandes de Clark**

ont été essayées

et trouvées satisfaisantes.

TOUT EPICIER ENTREPRENANT, préfère acheter des marchandises qui sont annoncées, qui ont été éprouvées, qui ont une réputation et retiennent la confiance du consommateur. IL SAIT qu'il a tout à perdre et rien à gagner en achetant des produits non éprouvés.

Qu'allez-vous faire à ce sujet ?

Le marché est ferme pour la paille de seigle en balles et la paille d'avoine.

Nous cotons :		Grosses balles	Petites balles
Foin choix ..	\$16.00 à 17.00	\$16.00 à 16.50	
Foin No 1 ..	15.00 à 16.00	15.00 à 15.50	
Foin No 2 ..	14.00 à 15.00	14.00 à 15.00	
Foin No 3 ..	12.00 à 00.00	12.00 à 00.00	
Foin trèfle mêlé: ..	12.00 à 00.00	12.00 à 00.00	
Foin trèfle ..	12.00 à 00.00	12.00 à 00.00	
Paille de seigle liée ..	14.00 à 15.00	00.0 à 00.00	
Paille de seigle en balles	12.00 à 12.50	12.00 à 12.50	
Paille d'avoine ..	8.00 à 9.00	8.00 à 9.00	

**Marché de Montréal:**

Le foin quoiqu'encore assez ferme est plus facile que la semaine dernière sur place.

Sur les marchés anglais la situation est exactement la même que celle que nous avons indiquée dans notre précédente revue.

Les marchés américains sont à la baisse.

Nous cotons à la tonne, au char, sur rails à Montréal:

Foin pressé No 1 ..	8.50 9.00
Foin pressé No 2 ..	7.25 7.50
Foin mélangé de trèfle ..	6.25 6.50
Foin de trèfle pur ..	0.00 6.00
Paille d'avoine ..	5.00 0.00

**PEAUX VERTES**

Les affaires sont actives. Les prix sont sans changements.

Peaux de Montréal boeuf No 1, 11½c.; No 2, 10½c.; No 3 9c.; veau, No 1, 15c.; No 2, 13c.; peaux de mouton, 75c.; cheval, No 1, \$2 et No 2, \$1.50.

Peaux de la Campagne: boeuf, No 1, 11c.; No 2, 10c.; No 3, 8c.; veau, No 1, 14c.; No 2, 12c.; peaux de mouton, 65c.

**ANIMAUX DE BOUCHERIE**

Le marché est toujours tranquille; on s'attend à un changement dans le prix du porc.

Boeufs vivants .. les 200 lbs.	3.50 4.50
Boeufs abattus .. les 100 lbs.	8.50
Taureaux vivants .. les 100 lbs.	2.50
Taureaux abattus .. les 100 lbs.	6.50
Veaux vivants .. la pièce	8.50
Veaux abattus .. les 100 lbs.	8.50
Agneaux vivants .. la pièce	4.50
Porcs vivants .. les 100 lbs.	8.00
Porc abattus .. les 100 lbs.	10.50

**Rapport de Brevets**

MM. Featherstonhaugh & Co, bâtisse Canada Life, publient la liste suivante de patentes accordées cette semaine à des Canadiens:

No 94168.	J. Gardner, Toronto, machine à marquer.
No 94198.	W. Anderson, Hamilton, brique réfractaire.
No 94215.	W. Payne, London, Ont., armatures pliantes, égalisantes et à ajustage.
No 94221.	G. Davis, Guelph, Ont., poteaux pour clôture métallique.
No 94227.	W. S. Miller, Lake Mégantic, appareil pour fixer sur les rayons les barils et objets similaires.
No 94229.	J. E. Beachler, Sarnia, Ont., extenseur pour fil métallique
No 94231.	C. D. McPhee, Arnprior, système de signaux pour chemins de fer.
No 94232.	P. R. Braddon, London, Ont., tête de clavettes.
No 94238.	T. Centner, Toronto, calotte à combinaison.



## L'INDUSTRIE ET LE COMMERCE DES DIAMANTS A ANVERS

L'industrie diamantaire, une des plus curieuses que l'on puisse rencontrer dans nos cités modernes, donne à Anvers un cachet original qu'on retrouverait dans peu d'autres villes. Anvers et Amsterdam sont, en effet, les seuls centres importants de la production et de la vente en gros des diamants travaillés.

L'art de tailler ces précieux minéraux existe depuis fort longtemps sur les rives de l'Escaut, son introduction, attribuée à Louis de Berquem, remontant au quinzième siècle. L'industrie en question a subi, toutefois, depuis cette époque, diverses vicissitudes : sous la domination espagnole elle émigra presque complètement à Amsterdam et ce ne fut qu'après les événements de 1830 qu'elle se réveilla à Anvers.

Elle ne devait pas tarder à y reconquérir son ancienne splendeur.

Actuellement 3500 à 4000 moulins sont employés dans la ville au polissage des diamants et le total des exportations de pierres taillées y a atteint l'année dernière approximativement cent millions de francs.

À Amsterdam, on compte environ 7000 moulins, mais le chiffre d'affaires ne doit pas être beaucoup supérieur à celui d'Anvers, les lapidaires irlandais produisant surtout les petites pierres, la poussière, pourrait-on dire, puisqu'ils parviennent à faire d'un carat six cent roses ou plusieurs centaines (parfois cinq cents) de brillants minuscules. L'industrie anversoise, au contraire, est réputée pour le soin qu'elle apporte à la taille des grandes pierres ; elle a aussi pour spécialité les roses plates à 6 et 12 faces, dites "roses d'Anvers".

Il n'est pas inutile de rappeler que la taille du diamant se compose de trois opérations distinctes : le clivage, le brutage et le polissage.

On appelle *clivage* la division des lames qui forment le cristal, on y procède lorsqu'il y a lieu d'enlever les parties défectueuses d'un diamant ou de régulariser sa forme ou enfin de le diviser en deux ou plusieurs parties, ce qui peut présenter parfois un avantage commercial. La pierre à cliver est fixée dans un ciment malléable au feu ; par une petite entaille creusée au moyen d'une lame de diamant, on y introduit une lame d'acier sur laquelle on frappe avec un léger marteau et on fend ainsi la pierre d'un petit coup sec. Cette façon de travailler, qui était la seule usitée jusqu'en ces derniers temps, ne rend possible le clivage que dans le sens de la cristallisation. Mais une machine rotative à scier d'origine américaine, récemment introduite dans les ateliers d'Anvers, permet maintenant de cliver dans le sens contraire.

Le *Brutage* a pour but de donner une forme sommaire à la pierre, il se fait par le frottement de deux diamants l'un contre l'autre, soit à la main, soit à la machine ; la

### La Peptonine

Le véritable aliment des enfants, pur, stérilisé, approuvé par les analystes officiels, recommandé par les autorités médicales.  
Se détaille à 25 cts la grande boîte.  
Pour les cotations, consultez les prix courants de ce Journal.  
F. COURSOL, Seul Propriétaire,  
382 Avenue de l'Hôtel de Ville, - MONTRÉAL.

### Cocoa "Perfection"

Etiquette Feuille d'Erable

Chocolat "Royal Navy"  
Chocolat "Queen's Desert"  
Chocolat "Cream Bar"  
Chocolat à Glacer  
Chocolat "Swiss Milk"  
Cafés en renom

Reconnus pour leur pureté  
et leur excellence.

The COWAN Co., TORONTO.

C  
O  
W  
A  
N

## LES AMERS INDIGENES!

Le plus économique en même temps  
que le plus efficace tonique stomachique et digestif.

Les AMERS INDIGENES doivent leur popularité aux plus importantes qualités que peut avoir une préparation médicinale ; une efficacité toujours certaine, l'absence de tout principe dangereux, et la modicité du prix.

Les AMERS INDIGENES sont une combinaison préparée dans des proportions rigoureuses, d'un grand nombre de racines et d'écorces les plus précieuses par leurs vertus médicinales, toniques, stomachiques, digestives et carminatives.

Les MAUX DE TÊTE, ETOURDISSEMENTS, NAUSEES, MALAISE GÉNÉRAL, sont le plus souvent la suite de dérangement de l'estomac, et dans ce cas, les AMERS INDIGENES ne manquent jamais d'apporter un soulagement prompt, et le plus souvent, une guérison certaine.

Les AMERS INDIGENES se vendent en détail dans toutes les bonnes pharmacies de la Puisseance, en boîtes de 25 cts seulement, contenant ce qu'il faut pour 3 ou 4 bouteilles de 3 demiards.

Laboratoires S. LACHANCE  
87 rue St-Christophe, MONTRÉAL

### THE DOWD MILLING CO.

LIMITED.

Manufacturiers de Farines Supérieures, Patente Hongroise, Cosmos, Forte à Boulanger, High Loaf, Lily, Avoine roulée, Oatmeal et Cornmeal.

Entrepôts à OTTAWA, CAPACITÉ :  
Moulins à ONT. 700 Barils de Farine.  
QUYON, QUE. 100 Barils d'Avoine  
PARKENHAM, ONT. roulée.  
Communications directes avec 100 tonnes de Provende.

P. P. J. Demandez nos cotations  
O. N. et W. par char mélangé.  
C. P. R.  
G. A. R. Lot de char ou moins—  
G. T. R. Blé, Sarrasin, Avoine,  
O. et N. Y. Semences de Céréales,  
Expéditions par Rail Blé d'Inde, Fèves,  
ou par Eau. Orge, Middlings.

Bureaux à OTTAWA et PARKENHAM, ONT.  
QUYON et MONTREAL, QUE.; WINNIPEG, MAN.  
Bureau d'Ottawa, 241 rue Wellesley,  
Telephone 1563. Bureau de Montréal.  
436, Bâtisse du Board of Trade.

première manière de procéder est employée spécialement pour les petites pierres.

Enfin, le *polissage*, comme son nom l'indique, consiste à polir le diamant et à le revêtir de facettes qui en multiplient l'éclat. Cette opération se fait sur un disque ou plateau en acier doux, dont la vitesse de rotation atteint 2500 tours à la minute. Le disque est enduit de poudre de diamant mélangée d'huile d'olive épurée, on y place le diamant, préalablement serti dans un alliage d'étain et de plomb, d'où émerge seulement la partie à polir et destinée à devenir la facette ; on recommence de la même manière pour chaque facette.

Des règles à peu près immuables sont suivies dans les ateliers d'Anvers tant en ce qui concerne le nombre des facettes que la façon dont elles sont placées et l'ordre dans lequel elles sont polies.

C'est ainsi qu'un brillant bien proportionné doit avoir en tout 64 facettes, une rose épaisse dite "rose couronnée" en a 24 et une "rose d'Anvers" 12 ou 6.

On estime à 100 millions la valeur des diamants exportés par Anvers en 1904.

Il est facile de comprendre que l'on ne puisse faire que des estimations pour un article qui, représentant, sous un volume et un poids insignifiants, une valeur considérable, est importé ou exporté pour la majeure partie à l'insu de la douane.

C'est ainsi que le Tableau général du commerce de la Belgique avec les pays étrangers s'en tient lui aussi aux évaluations et reproduit celles de la Chambre de Commerce d'Anvers.

Il en résulte qu'en 1903, les diamantaires anversoises auraient importé de Londres des diamants bruts pour environ 77 millions et demi de francs. Si l'on ajoutait à cette somme le montant des salaires payés aux ouvriers et si l'on en déduisait la valeur des diamants vendus en Belgique, on pourrait estimer à 83 millions et demi la valeur des diamants taillés exportés, toujours en s'en référant à l'opinion de la Chambre de Commerce.

D'après les mêmes estimations, en 1952, la valeur des diamants importés aurait été de 42 millions et demi et celle des diamants exportés de 44,250,000 fr ; en 1901 elle aurait atteint 42 millions pour les premiers et 47 millions pour les seconds.

Pour le même motif que celui que nous avons indiqué à propos des totaux des quantités reçues et expédiées, il n'est pas possible de connaître exactement leur origine et la destination qui leur a été donnée.

Toutefois, il est certain que la presque totalité des diamants bruts importés proviennent de Londres où ils sont achetés en général au syndicat "De Beers" ou au "Premier Diamond," principaux détenteurs de la production du Cap. L'association "De Beers" fournit notamment les pierres bleutées de la mine de Jagersfontein qui sont fort recherchées.

Anvers reçoit également, mais dans des proportions minimes, des diamants du Bré-

sil : ces derniers ne sont pas le plus souvent importés directement et viennent par l'intermédiaire de la Place de Paris.

D'un autre côté, les exportations prendraient pour les deux tiers à peu près le chemin des États Unis de l'Amérique du Nord ; le troisième tiers irait en majeure partie à Paris : en dehors de ces deux grands débouchés, on pourrait encore citer l'Italie, l'Angleterre et l'Allemagne, mais les expéditions dans ces pays seraient restreintes.

Les diamants font à Anvers même l'objet d'un commerce important. Tous les fabricants ne se fournissent pas directement à Londres : un certain nombre doivent passer par l'entremise de collègues plus importants accrédités en Angleterre : de plus, Anvers fournit parfois le brut à Amsterdam. Enfin elle est pour les pierre taillées un centre de vente très réputé où les étrangers viennent souvent faire des acquisitions.

Ces circonstances contribuent à accroître l'activité d'un trafic auquel participent les fabricants, les négociants et les courtiers.

Bien que ces derniers ne jouissent d'aucun monopole et qu'on ne soit en aucune façon forcé d'employer leurs services, ils n'en traitent pas moins à Anvers la plupart des affaires : quelques-uns y ont même une situation fort brillante. Le droit de courtage est de 1 p. c. : en principe, cette commission est due par chacune des deux parties, vendeur et acheteur, mais il arrive que, pour enlever une affaire, le courtier se contente de la remise d'un seul des contractants.

On ne peut rien signaler de particulier en ce qui concerne les conditions de la place d'Anvers pour la vente des diamants. Les opérations se font rarement au comptant par suite de l'importance des valeurs à payer : la durée du crédit accordé pour tout ou partie du prix atteint trois, six, huit ou neuf mois suivant les circonstances.

On ne fait aucune transaction à la Bourse officielle d'Anvers. - Toutefois le "Diamant Club", cercle diamantaire, est en quelque sorte le lieu de rendez-vous des petits diamantaires ; les étrangers s'y rendent assez souvent et y louent même parfois des bureaux. On traite aussi beaucoup de petites affaires dans les cafés qui environnent le club et où l'on rencontre une foule hétéroclite de trafiquants exotiques, venus des quatre coins de l'Europe, spécialement de la Pologne, d'où le nom de "Polonais" donné aux commerçants qui vendent le diamant aux petits fabricants.

Quant aux ventes importantes, elles sont négociées dans les bureaux des fabricants ou négociants.

La Chambre de Commerce d'Anvers a créé dans son sein une section des diamants qui se réunit, il est vrai, rarement et ne tient guère qu'une séance par an. Il y a également pour l'article une chambre arbitrale chargée de juger à l'amiable, les contestations, mais on a peu souvent recours à ses bons offices.

En résumé l'industrie diamantaire occupe

## PATENTES OBTENUES PROMPTEMENT

Avez-vous une idée ?—Si oui, demandez le Guide de l'Inventeur qui vous sera envoyé gratis par **Marion & Marion, Ingénieurs-Conseils**, Bureaux : { Edifice New York Life, Montréal, et 907 G Street, Washington, D.C.

**Alphonse Ledue** Marchand de Grains  
Successeur de **Leduc & Daoust** et de Produits. . .  
EN Gros et a Commission  
Spécialité: **Beurre, Fromage, Œufs et Patates**  
Avances libérales faites sur consignations.  
Correspondance sollicitée.  
1217 ET 1219 RUE ST-JACQUES, MONTREAL.

## A. RACINE & CIE

Marchandises Sèches

EN GROS

340-342, rue St-Paul,

MONTREAL

Bureau à Ottawa, 111 Rue Sparks

Bureau à Québec, 70 Rue St-Joseph



LE  
**Bleu Carré**  
Parisien

est exempt d'indigo, et ne tache pas le linge. Il est plus fort et plus économique qu'importe quel autre bleu employé dans la buanderie.

MEDAILLE D'OR.

**TELLIER, ROTHWELL & CIE,**  
Seuls Fabricants MONTREAL

## FORTIER & MONETTE

604a rue St-Paul

Tel. Malin 1879. Tel. Marchands 679

MONTREAL

**Beurre, Œufs, Fromage**

Et tous les produits de la ferme.

ENTREPOT FRIGORIFIQUE.

RECOMMAN-  
DATIONS

{ La Banque "Sovereign."  
Nos Patrons et Clients.  
R. G. Dun ou Bradstreet.

une excellente situation à Anvers et traverse même en ce moment une période brillante.

Il y a lieu toutefois de signaler un danger sérieux dont elle pourrait un jour être menacée.

Depuis quelques années des taylories importantes, dont quelques-unes fondées et dirigées par des Belges, se sont installées aux États-Unis : elles y ont prospéré à la faveur du tarif protecteur. Or, on sait que l'Amérique du Nord constitue le principal débouché d'Anvers pour les diamants et il serait à craindre que cet excellent client ne lui échappât. C'est ainsi que l'on a déjà remarqué que les Américains achètent plus rarement à Anvers les pierres dont le prix dépasse 500 fr au carat ; par suite du droit d'entrée, qui est de 16 p. c. *ad valorem*, ils ont, en effet, avantage à faire tailler chez eux les diamants de grande valeur.

Jusqu'à présent, le développement des taylories américaines est entravé par le coût et surtout par la rareté de la main-d'œuvre : les lapidaires sont en effet rares en Amérique et les ouvriers belges se décident difficilement à passer l'Atlantique, malgré l'élevation des salaires payés dans le Nouveau-Monde.

Il peut se produire, il est vrai, un jour ou l'autre, tel événement qui modifierait cet état choses et l'industrie anversoise souffrirait évidemment beaucoup si sa rivale d'outre-mer trouvait des travailleurs à volonté, mais cette éventualité ne paraît pas près de se réaliser. (Moniteur Industriel)

### HISTOIRE DU BEURRE

L'origine du beurre, bien qu'elle soit inconnue, paraît cependant remonter aux premiers âges du monde, du moins après le déluge.

En effet, pendant que la Genèse—parlant de la visite faite à Abraham, par trois anges sous forme humaine, pour lui annoncer la conception d'Isaac—en fait mention en ces termes: "Ayant pris ensuite du beurre et du lait, avec le veau qu'il avait fait cuire, il le servit devant eux..." les livres sacrés des Hindous, qu'on appelle les Vedas, et qui furent écrits quinze siècles avant l'ère chrétienne en parlent comme étant employé dans certaines cérémonies religieuses, ce qui confirme l'opinion que les Aryas primitifs, d'où descendent incontestablement les populations latines et grecques, en connaissaient déjà l'usage.

Chez cette race antique, dont la principale richesse consistait en troupeaux, la vache tenait une place importante; il est donc hors de doute que le lait et ses dérivés, beurre et fromage, étaient ses principaux aliments. C'est ce que fait ressortir, avec sa haute autorité, M. A. Pictet, en disant: "L'emploi du beurre pour les sacrifices, qui plus tard a pris une si grande extension chez les Aryas de l'Inde, paraît être propre à ces derniers, car la riche synonymie du sans-

crit pour le beurre clarifié qu'on versait sur l'autel ne s'étend pas au dehors de l'Inde."

C'est ce qui explique pourquoi les Grecs et les Romains n'auraient presque point connu le beurre, quoiqu'on suppose qu'il fut introduit chez les premiers par les Scythes, les Thraces ou les Phrygiens. Ce qui est certain, c'est que si Homère, Euripide, Théocrite et les autres poètes grecs parlent souvent de lait et de fromage, ils ne mentionnent jamais le beurre. De même, bien qu'Aristote, dans son Histoire des Animaux dise plusieurs choses remarquables touchant le lait et le fromage, il ne dit pas un mot du beurre.

Quant aux Romains, il est plus que probable que — comme on le croit — ce sont seulement les Germains qui le leur ont fait connaître, et Plin semble confirmer cette opinion, lorsqu'il dit que le beurre était un met délicieux chez les nations barbares et qui distinguait les riches d'avec les pauvres." Du reste, de même que les Espagnols, ils ne l'employèrent pendant longtemps que comme topique pour guérir les plaies. C'est ce que confirme Vossius, savant allemand du XVIIIe siècle, qui, parlant du beurre et de ses bonnes qualités, remarque que les Romains ne s'en servaient qu'en remède et n'en faisaient pas un mets.

Quoi qu'il en soit, les autres races aryennes: germanique, slave, celtique etc., semblent avoir conservé l'usage de faire le beurre, ayant gardé fidèlement les noms qui servent à désigner tout ce qui s'y rattache et qu'on retrouve en sanscrit. Ainsi, par exemple, on désigne dans les différentes langues parlées par les peuples ci-dessus mentionnés, la baratte et le barattement, par des mots qui dérivent de la racine sanscrite "math," "manth", agiter, secouer. Il en est de même en Espagne où le beurre est désigné sous le nom de "manteca", mot qui ne peut être évidemment rattaché à aucun primitif latin, mais qui est plutôt d'origine celtique et provient indubitablement du mot sanscrit "manthaga" ou "mantadja", lequel signifie littéralement "né de la baratte", "manth", agité, agitation, "dja", né.

Dans les premiers siècles de l'Eglise, si nous en croyons Clément d'Alexandrie, les chrétiens d'Egypte brûlaient du beurre au lieu d'huile dans les lampes d'autel, et cette coutume aurait continué parmi les chrétiens de l'Asie Mineure. Au rapport de Nicolay, les Abyssins pratiquent même encore quelque chose de semblable, "car, dit-il, au lieu d'huile, ils mettent du beurre dans les lampes qui brûlent devant l'autel.

Martin Schookius, érudit hollandais, a fait un "Traité du beurre" si exact, qu'il n'y a aucune question qu'on puisse faire sur cette matière qui n'y soit déci-



C'est Maintenant le  
Temps

Pour les Boulangers  
et les Pâtisseries de  
s'approvisionner de

CONFITURES  
de  
FRAMBOISES

D'UPTON

faites, livre pour livre, de fruits frais et de sucre granulé.

UPTON fait une spécialité de cette ligne.  
Demandez les Prix.

ROSE & LAFLAMME

Agents de vente pour l'Est.

400, rue St-Paul, Montréal.

Vernis de *Médaille d'Or*  
Paris 1900.  
haut grade

Poli Diamond, Noir Peerless, Boulevard  
Russot, Noir et Tan Eureka,  
Liquide et Pâte combinés Diamond

Manufacturés au Canada.

Demandez nos prix.

American Dressing Co.,  
MONTREAL.

L'hon. J. D. Rolland, Léon Rolland, S. J.-B. Rolland,  
Président. Trésorier. Vice-Président.

La Compagnie J.-B. ROLLAND & Fils  
6 à 14 rue St-Vincent, MONTREAL.

LIBRAIRIES, TAPISSERIES et  
ARTICLES POUR LES CLASSES.

Nos voyageurs sont sur la route avec ces  
diverses lignes, et nous vous engageons à voir  
leurs échantillons avant de placer votre com-  
mande.

EN RECEPTION

Par Btne "OMEGA"  
venant directement de FAJARDO

UNE CARGAISON DE MELASSE

L. M. CINTRON

maintenant en déchargement au  
CROSS WALL.

Nazaire Turcotte & Cie,

EPICIERS EN GROS

54-56-58-60, rue Dalhousie, Québec.

dée. Il commence par proposer tous les différents noms hébreux, grecs, latins et allemands qu'on a donné au beurre, et il en recherche les étymologies, avec beaucoup de soin. Il examine ensuite s'il était déjà connu du temps d'Abraham et si ce fut vraiment de ce mets qu'il régala les trois pèlerins dont nous avons parlé plus haut, d'après la Genèse. De là, il vient aux Scythes et recherche de quelles manières ils faisaient le beurre; puis il enseigne la façon de le faire, de le colorer, etc. Il confirme qu'en Espagne cette substance n'est en usage que pour le pansement des ulcères; il indique que le meilleur opiat pour avoir les dents belles, c'est de les frotter avec du beurre. Enfin, il termine en disant—ce qui nous semble du pur chauvinisme—que sans l'industrie des Hollandais, qu'on a du reste surnommés "Betorboeren," c'est-à-dire "paysan du beurre" ou "mangeur de beurre", il n'y en aurait point dans les Indes.

Quelle que soit la véritable origine du beurre, il est acquis qu'il eut beaucoup de peine à s'introduire dans nos cuisines où l'huile régnait en souveraine, et, si nous nous en rapportons à l'oeuvre colossale de M. Delamare, il fut même l'occasion de plusieurs ordonnances de police.

Cependant, dès 1491, nous voyons le Souverain Pontife Innocent VIII permettre à la reine Anne, pour son duché de Bretagne, l'usage du beurre en assaisonnement pour les jours maigres, permission qui s'étendit ensuite aux autres provinces moyennant une aumône à faire aux églises, laquelle fut généralement affectée à leur embellissement, notamment à la construction de tours, comme en témoignent celles de Notre-Dame de Paris et des cathédrales de Bourges et de Rouen, qui sont encore désignées sous le nom de "tour du beurre".

Néanmoins, certaines provinces furent longtemps réfractaires, n'employant guère le beurre que pour la pâtisserie, et aujourd'hui encore, de nombreuses populations du Midi le traitent toujours avec mépris.

A l'heure actuelle, il est, malgré tout, d'un usage presque universel; malheureusement l'esprit de cupidité engage trop souvent à le falsifier, non sans dommage pour la santé.

Jusqu'ici c'étaient nos beurres français qui tenaient le record sur tous nos marchés, car si nous en importions une dizaine de millions de kilogrammes, nous en exportions par contre environ 80 millions de kilogrammes dont une notable partie pour l'Angleterre et ses possessions; mais aujourd'hui quelle en est la cause? — la place leur est bien disputée, surtout par les beurres danois. Quoi qu'il en soit, c'est avec un sentiment d'orgueil patriotique que nous pouvons citer nos incomparables beurres

frais de Normandie, notamment ceux de Gournay et d'Isigny; nos beurres demi-set de Bretagne, principalement ceux si renommés de la Prévaley et nos excellents beurres salés de la Flandre.

\* \* \*

Disons, en terminant, que l'on peut également faire du beurre avec le lait de l'ânesse, de la brebis et de la chèvre, voire de la jument, de la chamelle et de la bufflonne; mais ces beurres ne sauraient avoir aucune valeur commerciale.

D'ailleurs, au lieu d'avoir cette fermeté, ce corps, ce goût et cette couleur jaune d'or qui caractérisent nos bons beurres, celui fait avec le lait de brebis est gras, mou, d'un jaune pâle en été, blanc en hiver et se conserve difficilement; celui de la chèvre est blanc mat et se conserve un peu mieux, mais a un goût "sui generis" assez désagréable; enfin, celui d'ânesse est blanc, mou, fade et très difficile à extraire.

A propos du lait, disons que depuis que les vaches sont vaches, elles ont eu la douleur de voir falsifier leur lait.

Sans remonter au déluge, qui mit évidemment pas mal d'eau dans le laitage de l'époque, voici que le docteur Cabanes vient de retrouver une ordonnance royale rendue sous Louis XV et qui avait pour objet de réprimer les fraudes des laitiers du dix-huitième siècle.

Le document est toujours d'actualité. En voici le début:

"Sur ce qui Nous a été remontré par le procureur du Roy; qu'ayant été informé qu'il se commettait des abus dans la vente et distribution du lait, il s'est cru obligé de remonter à la source de la fraude; que non seulement il a découvert qu'elle se pratiquait par les gens de la campagne, mais même par ceux qui le détaillent dans Paris; que la plupart d'entre eux ne se contentaient pas de tromper le public sur les mesures, qu'ils altéraient encore la qualité, soit en y mêlant de l'eau et de la farine, soit en ôtant la crème; et que souvent ils en vendaient qui était aigre et tourné; que cet aliment destiné principalement à la nourriture des enfants, et qui fait aussi une ressource pour les pauvres, et pour les malades, deviendrait une substance presque inutile, et même dangereuse pour la santé, s'il n'était par Nous, remédié aux mauvaises pratiques de ceux qui en font le débit; que les anciennes ordonnances rendues sur cette matière, n'ont parlé que de la nourriture des vaches, et qu'il croit nécessaire d'y ajouter de nouvelles dispositions pour réprimer les fraudes qu'il y a constatées..."

Suivent les articles qui condamnent les délinquants à 200 livres d'amende pour chaque contravention.

L'ordonnance, en date du 20 avril 1742, est signée Henry Feydeau de Marville, chevalier, conseiller du Roy, etc.

[Epicarie Française]

Comman-      THE BEST MADE      Comman-  
dez-en.      FOSTER'S      dez-en.  
                 POT

Pas d'autres aussi bons.  
Pas d'autres à aussi bas prix.

**Pots à Fleurs, Vases à Fougère, Soucoupes, Vases pour Pelouses, Etc.**  
Nous expédions le jour de la réception de l'ordre. Assortiment No 2. Pots et Soucoupes:— 5-8-pouces, 7-7, 36-6, 50-5, 48-4; 9-10. (Paniers pour suspension). Prix spécial, y compris le crate, \$5.40 net. Exécution d'ordres spéciaux.

**The FOSTER POTTERY CO.,**  
HAMILTON. Limited.

**Lacaille, Gendreau & Cie**

Successors de Chs Lacaille & Cie

**EPICIER EN GROS**

Importateurs de Mielasses, Sirops,  
Fruits Secs, Thés, Vins, Liqueurs,  
Sucres, Etc., Etc.

Spécialité de Vins de Messe de Sicile et  
de Tarragone.

**329 Rue St-Paul et 14 Rue St-Dizier**  
MONTREAL

Tweeds et Flanelles légères  
pour la saison des chaleurs.  
Tous les derniers patrons et  
dessins artistiques pour l'été.

**L. C. de TONNANCOUR**

**1599 rue Notre-Dame**

A trois portes du Palais de Justice.

**ST-ARNAUD & CLEMENT**

**10 PLACE D'YOUVILLE**

MONTREAL.

**Beurre, Fromage et Œufs**

Et les produits de la ferme

Consignations sollicitées.

TELEPHONE BELL MAIN 3677  
"                    MAIN 3678  
MARCHAND 902  
SOIR BELL EST 1138

### Nouvelle Minoterie à Winnipeg.

La Western Canada Flour Mills Company, Limited, a fait un contrat avec James Stewart & Company, de Pittsburg pour la construction de six grandes bâtisses, où sera installé un moulin à farine; la dépense prévue est de \$550.000 à \$600.000.

Le moulin proprement dit pourra produire 500 barils de farine par jour, et l'élevateur à grain aura une capacité de un million de boisseaux. La construction totale sera faite en béton et acier, et sera à l'épreuve du feu. Elle emploiera environ trois mille tonnes d'acier spécial pour constructions; cet acier sera fabriqué à Pittsburg et expédié en toute hâte à Winnipeg, car le contrat exige la complétion rapide des bâtisses.

La Western Canada Flour Mills Co a pris une charte dans Ontario; son capital est de \$1,500,000.

Cette compagnie est une amalgamation de la A. Kelly Milling Company, de Brandon et de la Lake Huron and Manitoba Milling Company, de Goderich. M. A. Kelly, de Brandon en est le président; M. S. A. McCaw, le vice-président et le gérant général; M. Arthur Hill, le secrétaire et M. A. Barclay, de Brandon, le trésorier. La compagnie a un bureau à Montréal, dans la bâtisse du Board of Trade, chambre 14b; ce bureau est sous la direction de M. B. S. Sharning, gérant pour la province de Québec. La compagnie est actuellement engagée d'une manière active dans des opérations de meunerie à Goderich. Quand la nouvelle minoterie sera complètement installée, ce qui aura lieu de bonne heure le printemps prochain, la compagnie aura une production journalière d'environ 7,000 barils.

La machinerie a été achetée à Pittsburg. Ce fait a pour raison, dit un officier de la compagnie, que les aciéries locales ne sont pas outillées pour fournir une machinerie moderne complète; mais chaque fois qu'il a été possible on a employé des produits canadiens dans l'érection de l'énorme usine en voie de construction.

### Marchandises d'Automne

M. A. Prud'homme & fils, cidevant M. A. Prud'homme & frère, 10 rue de Bresoles, et 137 rue Leroyer, à Montréal, viennent de recevoir pour le commerce d'Automne les marchandises suivantes: Un assortiment choisi de fusils de chasse doubles et simples et carabines. La maison a également en mains un très fort stock de tuyaux de poêles de 5, 6 et 7 pouces de même que des coudes pliés, ordinaires et polis. Les marchands qui ont besoin de broche à presser le foin feront bien de s'adresser à M. A. Prud'homme & fils qui cotent des prix très avantageux pour lots de char et quantités de 3 et 5 tonnes.

M. A. Prud'homme & fils, 10 rue de Bresoles, Montréal, offrent au commerce une nouvelle fournaise perfectionnée du genre Tortue, sous le nom de "L'Aiglon" Cette fournaise d'un fini supérieur est vendue aux plus bas prix du marché.

### VANILLE ESSENCE

En vente à \$1.00 la livre fluide, par Jules Bourbonnière. Téléphone Bell, Est. 1122, Montréal.

L'annonceur sage, non seulement profite de sa propre expérience, mais, aussi bien, de celle des autres annonceurs.

## L'AVENIR DE L'AUTOMOBILE ELECTRIQUE

Sans préjuger complètement de l'avenir qui peut apporter soudain une découverte nouvelle et inattendue, bouleversant alors toutes les idées admises, il nous semble, dit M. Georges Dary, dans l'"Electricien," que l'automobile électrique future a bien des chances pour ressembler de très près à l'automobile électrique actuelle. Restreinte dans ses parcours, réservée pour les villes seulement, il ne lui sera possible d'échapper à ce destin et de franchir des distances plus grandes que lorsque des stations de charge multipliées pourront renouveler à de fréquents intervalles, la vie qui lui est parcimonieusement mesurée par la charge de ses accumulateurs. Son rôle est donc celui d'une voiture de luxe, et, de longtemps, elle ne pourra remplir que celui-là. Seuls, les omnibus à trolley, affranchis d'une dépendance si étroite, peuvent prendre quelque extension et repeupler les routes, désertées par les antiques diligences. Dans les deux cas, des perfectionnements de détail permettront sans doute de réaliser bien des progrès, mais rien ne fait prévoir une transformation radicale et un avenir entièrement différent de celui dont les principaux traits sont indiqués ici.

Dernièrement, au congrès de l'Automobile-Club de Londres, on s'est préoccupé de cette intéressante question, et M. G. Chambers a recherché, non pas ce que pourra devenir dans un avenir prochain l'automobile électrique, mais plutôt l'avenir commercial de l'automobile électrique sous sa forme actuelle.

Au début de son existence, ses qualités étaient déjà appréciées dans toute leur valeur, et ses défauts n'étaient pas aussi sensibles, car ses concurrentes, les voitures à pétrole, n'avaient pas atteint le degré de perfection qu'elles ont aujourd'hui. C'est ainsi que l'on reconnaissait déjà la souplesse et la facilité de commande du moteur électrique, l'absence de vibrations; en même temps, le poids mort des accumulateurs, leur durée si limitée et leur fréquent renouvellement n'apparaissent pas aussi nettement à une époque où les parcours de 150 km réalisés par une simple voiture, fût-elle automobile, étaient plutôt rares. Ce n'est donc que plus récemment qu'il a été possible d'évaluer, à leur exacte valeur, les avantages et les défauts, et surtout ces derniers, des automobiles électriques. M. Chambers fait tout d'abord remarquer, en faveur des voitures électriques la rareté des arrêts inopinés, des pannes, pour les appeler par leur nom. Il prend comme exemple le fonctionnement réalisé en six mois par les voitures publiques de la compagnie électromobile Curzon, et il trouve un total de 61 pannes sur 159,258 parcours. Le

dénombrément de ces arrêts en attribue 14 à des défauts dans les contacts, défauts qui ont été régulièrement supprimés par une construction plus soignée; 13 étaient causés par la rupture de fusibles dont le remplacement a été immédiatement effectué par le mécanicien; 9 étaient dus à des avaries dans les bandages. Il restait donc 25 arrêts dont les causes nécessitent des recherches et des perfectionnements, soit une panne pour un parcours moyen de 1030 km. Si l'on réfléchit que les voitures se trouvaient conduites par des mécaniciens peu entraînés, ayant des connaissances plutôt rudimentaires en électricité, ces résultats représentent, sans contredit, un rendement excellent.

M. Chambers montre ensuite qu'un service de luxe de voitures électriques peut être facilité par l'installation de stations de charge. Avec des batteries interchangeables, dont la capacité permet un parcours de 50 à 55 km, il assure que les frais d'entretien sont bien moins grands qu'avec une voiture à chevaux parcourant la même distance. Il cite même des cas où les économies ont atteint de 5000 à 6500 fr par an, et il ajoute: "Comparée aux autres types d'automobiles, je suis d'avis que la voiture électrique de luxe est moins onéreuse toutes conditions étant égales d'ailleurs".

L'entretien et le renouvellement des accumulateurs ont fait évidemment de grands progrès, et il est probable que ces progrès seront encore plus accentués dans un avenir prochain. Il s'ensuit que les frais d'entretien des batteries seront de plus en plus réduits, car, en

même temps, le prix du courant pourra être abaissé et l'énergie sera fournie à très bon marché aussitôt que, les demandes se faisant nombreuses, de grandes stations de charge pourront être installées dans les différents centres d'une grande ville.

M. Chambers examine ensuite les différentes destinées d'une voiture électrique à accumulateurs; de même que nous le disions au commencement de cet article, il ne prévoit pas non plus que la voiture électrique puisse jamais jouer un rôle réel dans le tourisme. Quand bien même de nouveaux perfectionnements viendraient alléger le poids de la batterie, quand bien même des stations de charge seraient convenablement échelonnées, la voiture électrique est toujours à la merci d'un épuisement imprévu amené par un accroissement de consommation dans une région accidentée, sur des mauvaises routes.

De même, d'après lui, l'omnibus ne sera pas électrique. Les fréquents arrêts et démarrages effectués souvent sur des rampes, le poids considérable de la voiture et des voyageurs, toutes ces conditions sont des plus défavorables. On n'a d'ailleurs qu'à se souvenir des résultats si médiocres obtenus avec les tramways à accumulateurs, pour conclure, en ce qui concerne les simples voitures sur route, à des résultats encore plus désastreux.

(A suivre).

## CITRON ESSENCE

En vente à \$1.00 la livre fluide, par Jules Bourbonnière. Téléphone Bell, Est 1122, Montréal.

**ECONOMIE.**

Certaines personnes achètent un thé inférieur parce qu'il est bon marché. Elles pourraient aussi bien acheter un thé bon marché, parce qu'il est inférieur. Même chose, mais **PAS D'ECONOMIE** ni d'un côté, ni de l'autre. Avec le Thé

*Blue Ribbon*

vous avez **FORCE, AROME, QUALITE, VALEUR :****VOILA DE L'ECONOMIE !****COLD STORAGE**

Circulation d'air froid et sec, Ventilation parfaite, Température appropriée à la nature des produits à conserver.

Conservation, d'après les méthodes scientifiques les plus approuvées, de

**Beurre, Fromage, Œufs, Fruits**

Coin des rues des Sœurs Grises et William, Montréal.

M. GOULD, GÉRANT.

PRIX COURANTS.

Dans la liste qui suit, sont comprises uniquement les marques spéciales de marchandises dont les maisons, indiquées en caractères noirs, ont l'agence ou la représentation directe au Canada, ou que ces maisons manufacturent elles-mêmes. Les prix indiqués le sont d'après les derniers renseignements fournis par les agents, représentants ou manufacturiers eux-mêmes.

THE AMERICAN TOBACCO CO.		
Cigarettes	MONTREAL	Le 1000
Richmond Straight Cut..		12.00
Sweet Caporal.....		8.50
Athlete .....		8.50
Old Judge.....		8.50
New Light [tout tabac]..		8.50
Sub-Rosa Cigarros [tout tabac]..		8.50
Derby.....		6.55
Old Gold.....		6.30
Prince.....		5.75
Sweet Sixteen.....		5.75
Dardanelles ordinaires .....		12.25
Dardanelles, bouts en liège ou en argent.....		12.50
Moguls, bouts en papier ou en liège.		12.00
Yildiz [turques]..		15.00
Yildiz Magnams, bouts en papier, en liège ou en or.....		20.00
<b>Tabacs à cigarettes</b> la lb		
Puritan et B C No 1 .. 1/12s..		1.00
Sweet Caporal. .... 1/13s..		1.15
<b>Tabac coupés</b> la lb		
Old Chum..	10s..	0.85
Puritan..	11s..	0.85
Lord Stanley, btes 1/2 lb..		1.05
Meerschaum.....	10s..	0.82
Athlete Mixture, btes 1/2 et 1/4 lb..		1.35
Old Gold..	12s..	0.95
Seal of North Carolina. .. 12s..		0.95
Duke's Mixture.....		0.82
Virginity.....		1.25
Old Virginia, pqts 1/2 et 1 lb.....		0.72

WALTER BAKER & CO., LTD, maison fondée en 1780, 41 des plus hautes récompenses en Europe et en Amérique.

Par lb.

Chocolat, Prime No. 1, bte 12 lbs	\$0 38
Chocolat à la Vanille, bte. de 6 lbs	0 47
German Sweet, boîte de 6 lbs	0 27
Breakfast Cocoa, bte de 1/2, 1/4, 1 et 5 lbs.	0 43
Cracked Cocoa, bte de 1/2 lb. bte de 12 lbs	0 85
Chocolat sucré, Caracas, boîte de 6 lbs.	0 87
Caracas Tablets, 100 paquets, 5 noués ensemble, par boîte	3 00
Chocolat Soluble (Soda chaud ou froid) boîtes de 1 lb.	0 42
Gaufrettes Chocolat Vanille, 48 par boîte, la boîte	1 56

Les cotations ci-dessus sont F. O. B., Montréal.

JULES BOURBONNIERE MONTREAL

Extraits et Divers.

Thé de Boeuf — 20 oz — la doz.	8.00
Thé de Boeuf .. .. au gallon	6.50
Celery Bitters [Hôtels] .. . la lb	80
Jamaica Ginger [Hôtels] .. . la lb.	80
Vanille, Citron, Noyau, Orange et Fraises..	la lb. 1.00
Eau de Floride..	le gal. 5.00

Bay Rhum..	le gal.	8.50
Rose Cold Cream.....	le gal.	3.50
Parfum Lilas d'Italie..	la lb.	1.20
Vaseline Parfumée ..	4 lbs.	.65

BORDEN'S CONDENSED MILK CO. Wm. H. Dunn, Agent, Montréal



Lait Condensé.	La cse	La doz
Marque "Eagle" .....	6.00	1.50
Marque "Gold Seal".....	5.00	1.25
Marque "Challenge".....	4.00	1.00
<b>Crème Condensée.</b>		
Marque "Peerless".....	4.75	1.20

BRODIE & HARVIE MONTREAL

Farines préparées de Brodie

	La doz
Red X X X . . . . . pqts de 6 lbs.....	2.80
Red X X X . . . . . pqts de 3 lbs.....	1.45
Superb . . . . . pqts de 6 lbs.....	2.60
Superb . . . . . pqts de 3 lbs.....	1.35
Crescent . . . . . pqts de 6 lbs.....	2.40
Crescent . . . . . pqts de 3 lbs.....	1.25

Souvenez-vous qu'il y a un Certificat dans chaque boîte de

**Levure Jersey Cream,**

et que dix de ces certificats vous procureront une boîte **GRATUITE** chez tout épici-er de gros du Canada,—

**Levure Jersey Cream,**

la meilleure au monde.

**J. A. TAYLOR**  
Agent, Montréal.

**THE ST. LAWRENCE SUGAR REFINING CO. LIMITED**  
**MONTREAL**

Fabricant des qualités les plus choisies de ....

**Sucres Raffinés**

**JAUNES EFFLORESCENTS,**  
(BLOOMY YELLOWS)

**CAFE NOIR,**  
(BRIGHT COFFEE SUGARS)

**PHENIX, GRANULES**

(Qualité suivant le granulé)

**"EXTRA STANDARD"**

**Les meilleurs sur le Marché**

**D. C. BROSSEAU & CIE**

MONTREAL

<b>Cognac F. Geoffroy &amp; Fils</b>	La cse	
Une étolle...	12 qts.	9.00
" " " " " " " "	24 pts.	10.00
" " " " " " " "	24 flasks.	10.00
" " " " " " " "	48 " "	11.00
V. O. . . . .	12 qts.	19.50
V. S. G. P. . . . .	12 qts.	16.00
<b>Cognac Ve Darvilly &amp; Cie</b>		
12 Quarts... \$7.25	24 Pints.	8.25
24 flasks..		8.25
48 flasks ou 48 1/2 pts.		9.25

**L. CHAPUT FILS & CIE,**

MONTREAL

<b>Champagne Bertin Fils.</b>	La cse	
Le panier...	qts.	11.00
Le Panier...	pts	12.00
<b>Cognac Boulestin &amp; Cie.</b>	La cse	
	1 cse	5 cses
★ .....	qts	12.00 11.75
★ .....	pts	13.00 12.75
★ .....	flasks	13.00 12.75
★★★ .....	qts	15.00 14.75
V. S. O. P. . . . .	qts	20.00 19.50
V. V. S. O. P. . . . .	qts	28.00 27.50

<b>Cognac Dervos &amp; Cie.</b>	La cse	
	1 cse	5 cses
★ .....	qts	8.00 7.75
★ .....	pts	9.00 8.75
★ .....	flasks	9.00 8.75
<b>Cognac M. Durand &amp; Cie.</b>	La cse	
	1 cse	5 cses
★★★ .....	qts	5.50 5.25
★★★ .....	pts	6.50 6.25
24 flasks..		6.00 5.10
48 flasks..		7.00 6.75
★★★ 1/2 bouteilles..		6.75 6.50

<b>Cognac Gonzales, Staub &amp; Cie.</b>	La cse	
	1 cse	5 cses
Quarts....		9.00 8.75
Pints....		10.00 9.75

24 flasks..		10.00 9.75
★ .....	qts	11.50 11.25
★ ★ ★ .....	qts	14.00 13.75
V. S. O. . . . .	qts	16.50 16.25
V. S. O. P. . . . .	qts	18.25 18.00
<b>Cognac V. Pinot &amp; Cie.</b>	La cse	
	1 cse	5 cses

★★★ .....	qts	6.00 5.75
★★★ .....	pts	7.00 6.75
24 flasks..		6.75 6.50
48 flasks..		7.50 7.25
★★★ 1/2 bouteilles..		7.25 7.00
V. O. . . . .	qts	7.00 6.75
V. O. . . . .	pts	8.00 7.75

<b>Rhums.</b>	La cse	
	1 cse	5 cses
Lion....	qts.	8.00 7.75
Lion... ..	pts	9.50 9.25
Royal .....	qts.	11.00 10.75
Saint-Marc .....	qts.	9.50 9.25
Tom & Topsy..	qts.	7.50 7.25
Tom & Topsy..	pts.	8.50 8.25

<b>Thé Noir "Abellie".</b>	La lb.	
"Bee" ★ paquets 1 lb et 1/2 lbs...		21
"Bee" ★★★ .....		25
Caisses de 40 lbs, fret payé en quantités de 100 lbs ou plus. Escompte 10% extra en lots de 5 cses et plus.		

<b>Thé Noir Ceylan "Owl"</b>	La lb.	
Etiquette Rouge, 1 et 1/2 lb. No 6		20
Etiquette Verte..	No 10	26
Etiquette d'Argent..	No 15	32
Etiquette Dorée..	No 30	40
Caisses de 30 et 60 lbs, fret payé sur quantités de 100 lbs. ou plus.		

<b>Vin Tonique Dubonnet.</b>	La cse	
	1 cse	5 cses
12 litres..		12.00 11.50

**Whisky écossais J. Ainslie & Co. La cse**

	1 cse	5 cses
Ogilvie .....	qts	7.00 6.75
Ogilvie..	24 flasks	7.75 7.50
Ogilvie .....	Imp. qts	10.50 10.25
Ainslie .....	Yellow label	9.00 .....
Ainslie .....	Ord. flask	10.25 .....
Ainslie .....	Imp. qts	13.50 .....
Ainslie .....	White label	9.75 .....
Ainslie..	Special	10.50 .....
Ainslie..	Extra-Special	12.50 .....
Ainslie Clynellish [smoky]		13.00 .....
Big Ben....	qts	11.00 10.75

**WILLIAM CLARK**

**Conserves MONTREAL La doz**

Compressed Corned Beef. . . . .	1s	1.45
Compressed Corned Beef. . . . .	2s	2.60
Compressed Corned Beef. . . . .	6s	7.80
Compressed Corned Beef. . . . .	14s	18.00
Ready Lunch Beef..	1s \$1.45	2s 2.60
Geneva Sausage..	1s	1.70 2s 3.00
Cambridge Sausage..	1s	1.45 2s 2.65
English Brawn .....	1s	1.40 2s 2.50
Boneless Pigs Feet. . . . .	1s	1.40 2s 2.50
Sliced Smoked Beef. . . . .	1s	1.35 1s 2.40
Roast Beef..	1s	1.40 2s 2.50
Pork and Beans avec sauce..	1s	0.50
Pork and Beans avec sauce. . . . .	2s	0.78
Pork and Beans avec sauce..	3s	1.00
Pork and Beans Plain..	1s	0.45
Pork and Beans Plain..	2s	0.73
Pork and Beans Plain..	3s	0.89
Pork and Beans, sauce Child. . . . .	1s	0.50
Pork and Beans, sauce Child. . . . .	3s	1.00
Wild Duck, Partridge, Chicken, Veal and Ham patés. . . . .	1/2s	1.10



VOS CLIENTS apprécieront un savon pur et dur. Re-commandez **SURPRISE** comme la sorte de savon à essayer pour la meilleure valeur.

Manufacturé par

**THE ST. CROIX SOAP MFG. CO.**

ST. STEPHEN. N. B.

45 Rue Bleury, MONTREAL.

Succursales: —Montréal, Toronto, Winnipeg, Vancouver, Indes Occidentales, Terrebonne.

**FRUITS DE CHOIX**

J'ai une Quantité Choisie de

**MURES**

que je peux expédier rapidement. Les prix en sont aussi corrects. Vous devriez y voir, ainsi qu'aux **GELEES, CONFITURES, etc., de la Marque E. D. S.** Ne manquez pas de commander mes conserves. M.M. Eby, Blain Co., Limited, à Toronto, sont les Agents de Toronto pour la **Marque E. D. S.** de Confitures, Gelées, etc.; M. Wm. H. Dunn est agent pour la Ville de Montréal et la Province de Québec; M.M. Mason & Hickey, 108 Princess Street, Winnipeg, sont agents pour Winnipeg et le Nord-Ouest.

**E. D. SMITH'S**

FRUIT FARMS

**WINONA, . . . . . ONT.**

Ox Tongue (whole)...	1½s	6.50
Ox Tongue (whole)...	2s	7.00
Ox Tongue (whole)...	2½s	7.50
Lunch Tongue .....	1s	2.75
Imperial Plum Pudding.....	2s	5.50
Potted Meats	La doz	1.00
Ham, Game, Ha'e, Chicken, Turkey, Wild Duck, Tongue, Beef..	¼s	0.50
Chicken, Ham and Tongue..	½s	1.00
Soupes	La doz	
Mulligatawney, Chicken, Oxtail, Kidney, Tomato, Vegetable, Julienne, Mock Turtle, Con- sommé, Pea, Bean, Purée, pint.	1.00	
Mince Meat. Ditto, quarts.	2.00	
[Tins fermées hermétiquement.]	La doz	
1s 90c. 2s \$1.95 3s 2.90 4s 3.90 5s 4.90		

**F. COURSOL** MONTREAL

La Peptonine... la doz. 2.40

**THE COWAN CHOCOLATE CO.**

Cacaos. TORONTO & MONTREAL	La doz	
Hygiénique, tins ¼ lb.		2.00
Perfection, tins 5 lbs.	la lb.	0.50
Perfection, tins ½ lb.	la doz.	2.40
Essence de cacao sucré, tins ½ lb		1.80
Imperial Dutch .....	¼ lb.	90
Chocolate powder, boîtes de 10,	La lb	
20, 30 lbs.		25
Cacao Soluble, boîtes 10, 20, 30 lbs.		20
Cocoa Nibs.		35
Cocoa Shells.		05
Chocolat.	La lb	
Diamond..	¼ et ½ lb.	25
Diamond..	8s	28
French Diamond.	6s	22
Queen's dessert.	¼ et ½ lb.	40
Queens dessert.	6s	42
Parisien, morceau à ..	5c	80
Royal Navy..	¼ et ½ lb.	80
Caracas pur.	¼ et ½ lb.	40

Perfection..	¼ et ½ lb.	30
Rock sucré.		30
Au lait, cartons 6 doz.	la doz.	45
Au lait, boîtes 3 et 6 doz.	la doz.	85
Bâtons à lc.	la gr.	1.00
Confections Cowan	La doz	
Cream Bars.	gds 6 à la boîte.	2.25
Cream Bars.	pts 6 à la boîte.	1.85
	La bte	
Cream Bars.	gds 60 à la boîte.	1.80
Cream Bars.	pts 60 à la boîte.	1.10
Milk Chocolate ..	cartons 6 doz.	.45
Milk Chocolate, 2-5 btes, 3 et 6 doz.		.85
Milk Wafers.	cartons 3 doz.	.90
Croquettes .....		.90
Médailles .....		2.25
Milk Wafers.	bte 5 lbs.	.40

Chocolate Ginger.	boîtes 1 lb.	4.00
Chocolate Ginger.	boîtes ½ lb.	2.25
Gingembre Crystalisé.	btes ½ lb.	2.25
" Crystalisé btes	½ lb.	2.25
Chocolate Wafers.	boîtes ½ lb.	2.25
Chocolate Wafers.	boîtes ¼ lb.	1.30
Chocolate Icing.	paquet 1 lb.	1.75
Icings	La doz	
Chocolate Icing.	paquet ½ lb.	1.00
Pearl Pink Icing.	paquet 1 lb.	1.75
Pearl Pink Icing.	paquet ½ lb.	1.00
White Icing.	paquet 1 lb.	1.75
White Icing.	paquet ½ lb.	1.00
Lemon Icing.	paquet 1 lb.	1.75
Lemon Icing.	paquet ½ lb.	1.00
Orange Icing.	paquet 1 lb.	1.75
Orange Icing.	paquet ½ lb.	1.00
Almond Icing	paquet 1 lb.	1.75
Almond Icing	paquet ½ lb.	1.00

Maple Icing ..	paquet 1 lb.	1.75
Maple Icing ..	paquet ½ lb.	1.00

**DEMERS, FLETCHER & CIE**

MONTREAL

Champagne A. J. Lecluse.	qts.	pts.
Carte Blanche.	11.50	18.50
Carte d'Or.	16.00	18.00
Cognac B. Vert & Cie.	La Cse	
Special Dark.	qts.	9.00
Special Pale.	qts.	9.00
*	qts.	11.00
V. O.	qts.	18.00
V. S. O. P. fine Champagne.	qts.	24.00
Eaux: — Bassin de Vichy	La cse	
Source du Chalet.	50 btles.	8.00
Soda Vichy.	100 btles.	8.50
Liqueurs fines:—Gust. Picou.	La cse	
Liqueur du Couvent, Verte—litres.	15.00	
Liqueur du Couvent, Jaune—litres.	14.00	
Picoutine.		15.00
Curçao Blanc et Rouge.		10.00
Crème de Cacao.		12.00
Kummel Crystalisé.		9.50
French Cocktail.		10.00
Anisette Amsterdam.		10.00
Maraschino.		10.00
Crème de Menthe.		12.00
Cherry Brandy.		10.00
Grenadine.		7.50
Mandarin Extra Pure.		7.50
Rhum — L. Jusselain	La cse	
Rhum Vierge.	qts.	12.00
Vin Beaujolais—M. Desallies.	qts.	pts.
Moulin à Vent.	8.00	9.00
Vin Bourgogne—C. Charton & Fils.		
	qts.	pts.
Pommard.	8.00	9.00
Chambertin.	9.50	10.50
Nuits.	8.50	9.50
Pommard Mousseux.	8.00	9.00
Vin Tonique		
Royal Muscat.		8.00
Vinqueur Advocaat — Van Dijk.		10.00

# SEL

Stocks complets.

Toutes les sortes.

Renseignements donnés sans aucune difficulté.

VERRET, STEWART & CO., MONTREAL.



**NOUS DONNONS LES PRIMES LES PLUS PRECIEUSES AU MARCHAND POUR FAIRE CONNAITRE "BLUEOL."**

BLUEOL, le BLEU "Qui ne tache jamais," vous donne avec chaque boîte de 10 livres, (4 paquets carrés) 10 paquets de plus que ce que vous obtenez avec toute autre boîte de dix livres de Bleu; et avec chaque boîte de 12 livres, (3 paquets carrés) vous avez 16 paquets de plus qu'avec toute autre boîte de douze livres de Bleu. Ceci réduit vos dépenses de 25 pour cent, et vous avez le MEILLEUR Bleu.

OUTRE CELA nous enverrons pour cinq coupons (chaque boîte en contient un), une des précieuses primes suivantes:

En vente chez tous les Marchands de Gros ..

- 1—Sac à mains
- 2—Montre à remontoir
- 3—Parapluie d'homme
- 4—Parapluie de femme

- 5—Ombrelle (Noire ou Bleu Marin)
- 6—Gravure en couleur encadrée
- 7—Flacon de poche
- 8—Podomètre, 100 milles

**J. M. DOUGLAS & CO., - Montréal.**



Quinquina des Princes. . . . .10.50  
 Whiskey Ecosais—P. McDonald & Co.  
 Lord of Isles—Special qts. . . la cse. 9.50  
 Lord of Isles—Extra Sp. qts. " 10.50  
 Lord of Isles—Sp. Liqueur. . . " 11.50  
 Lord of Isles—Ext. Sp. Liq. " 13.50

J. M. DOUGLAS & CO.  
 MONTREAL

Bleus à laver. La lb.



"Blueol", boîtes  
 10 lbs, 50 pqts  
 de 4 carrés. 15c.  
 "Sapphire,"  
 boîtes de 14 lbs,  
 pqts de 1/4 de lb,  
 12 1/2c,  
 "Union," boîtes  
 de 14 lbs, pqts  
 de 1/4 et 1 lb, 10c.

THE DUNCAN CO.

Caisse de 60 bar-  
 res. . . . . 2.40  
 Cse de 100 bar-  
 res. . . . . 4.00

Prix par quan-  
 tités sur demande

The EDWARDSBURG STARCH CO. Ltd  
 MONTREAL

Empois de buanderie La lb  
 No 1 Blanc ou Bleu, cartons 4 lbs.. 05 1/2  
 No 1 Blanc ou Bleu, cartons 3 lbs.. 05 1/2  
 No 1 Blanc, barils et petits barils.. 05  
 Canada Laundry. . . . . 04 1/2  
 Silver Gloss, btes à coulisses, 6 lbs.. 07 1/2



Silver Gloss. . . . canistres de 6 lbs. 07 1/2  
 Kegs Silver Gloss, gros crystal, —  
 au quart. . . . . 06 1/2  
 Edwardsburg's Silver Gloss, paquets  
 de 1 lb. . . . . 07 1/2  
 Benson's Satin. . . . cartons de 1 lb. 07 1/2  
 Canada White Gloss, pqts de 1 lb.. 5 1/2  
 Benson's Enamel, par boîte \$1.25 et 2.50

Empois de cuisine  
 Benson's Celebrated prepared Corn,  
 Boîtes de 20 et 40 lbs. . . . . 06 1/2  
 Canada Pure Corn Starch, boîtes de  
 20 et 40 lbs. . . . . 05 1/2

Empois de riz "Edwardsburg"  
 No 1 blanc. . . . . cartons de 1 lb. 10  
 No 1 blanc ou bleu, morceaux,  
 boîtes de. . . . . 4 lbs 08 1/2

Sirup fin de table "Edwardsburg".  
 Quarts. . . . . la lb. 02 1/2  
 1/2 Quarts. . . . . la lb. 02 1/2  
 1/4 Quarts. . . . . la lb. 03  
 Seaux de 3 1/2 lbs. . . . . le seau. 1.80  
 Seaux de 25 lbs. . . . . le seau. 0.90

La cse  
 Canistres de 2 lbs. 2 doz à la cse. 1.90  
 Canistres de 5 lbs. 1 doz à la cse. 2.35  
 Canistres de 10 lbs. 1/2 doz à la cse. 2.25  
 Canistres de 20 lbs. 1/4 doz à la cse. 2.10  
 Canistre émaillé. . . 2 doz à la cse 2.40



THE EAGLE  
 MANUFACTURING CO.  
 MONTREAL  
 Poudres à Pâte. La doz.  
 Eagle—cse 48, tins 5c.. 45  
 Eagle—cse 48, tins 10c.. 75  
 Eagle—cse 24, tins 25c.. 2.25  
 Maple Leaf—cse 48,  
 tins 5c. 1/4 lb. . . . . 45  
 Maple Leaf—cse 48,  
 tins 10c. 1/4 lb. . . . . 75

Maple Leaf—cse 48, tins 15c 1 lb. 1.25  
 Empois "San Toy". La cse  
 Caisnes 60 paquets à 5c. . . . . 2.40  
 Caisnes 60 paquets à 10c. . . . . 4.75  
 Borax "Eagle" La doz  
 Caisnes 60 paquets, 6 oz. . . . . 45  
 Caisnes 60 paquets, 1 lb. . . . . 90  
 Escompte 5% sur toutes marchandises.  
 Fret payé sur 5 cses.

THE EMPIRE TOBACCO CO.  
 MONTREAL

Tabacs à chiquer La lb  
 Bobs. . . . . 6s et 12s 45  
 Currency. . . . . 12s 46  
 Old Fox. . . . . 12s 48  
 Pay Roll. . . . . 7 1/2s 56  
 Tabacs à fumer.  
 Empire. . . . . 46  
 Rosebud. . . . . 51  
 Ivy. . . . . 7s 60

S. H. & A. S. EWING,  
 MONTREAL

Poudre à Pâte "Vienna" La doz  
 Canistre de 1 lb. . . . . 2.25  
 Canistre de 1/2 lb. . . . . 1.25  
 Canistre de 1/4 lb. . . . . 0.75  
 Paquets de 5 oz. . . . . 0.70  
 Paquets de 3 oz. . . . . 0.35

J. A. E. GAUVIN MONTREAL  
 Spécialités La doz

Sirup Menthol. . . . . 1.65  
 Sirup d'Anis Gauvin. . . . . 1.75  
 Sirup d'Anis Gauvin, par 3 doz. . . . 1.60  
 Sirup d'Anis Gauvin. . . La gros. 17.00  
 Sirup d'Anis Gauvin, par 5 grosses. 16.00  
 William's Headache Wafers. La doz. 1.60  
 William's Headache Wafers. 3 doz. 1.60  
 William Headache Wafers. la gros. 16.00



Faites un  
 Etalage des

# SARDINES KING OSCAR

C'est un article des plus attrayants, et la  
 Sardine la plus profitable que vous puissiez tenir.

DEMANDEZ-EN A VOTRE MAISON DE GROS.

JOHN W. BICKLE & GREENING, - Hamilton, Ont.

Agents de Vente pour le Canada.



**E. W. GILLETT CO. LTD.**  
TORONTO, ONT.



**Levain Royal.**  
Boîtes 36 paquets à 5c. . . . . la boîte. 1.05  
**Gillett's Cream Yeast.**  
Boîtes 36 paquets à 5c  
La boîte. . . . . 1.05  
**Poudre à Pâte "Magic"** La doz  
6 doz de 5c. . . . . 40  
4 doz de 4 oz. . . . . 60  
4 doz de 6 oz. . . . . 75  
4 doz de 8 oz. . . . . 95  
4 doz de 12 oz. . . . . 1.40  
2 doz de 12 oz. . . . . 1.45  
4 doz de 16 oz. . . . . 1.65  
2 doz de 16 oz. . . . . 1.70  
1 doz de 2½ lbs. . . . . 4.10  
1 doz de 5 lbs. . . . . 7.30  
2 doz de 6 oz. } La cse  
1 doz de 12 oz. } . . . 4.55  
1 doz de 16 oz. } . . .



**Lessive en Poudre.**

La cse  
4 doz à la caisse .. 3.60  
3 caisses.. . . . 3.50  
5 caisses ou plus.. 3.40

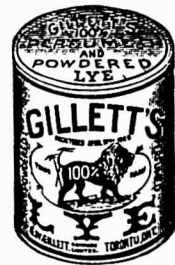

**Soda "Magic"** La cse

No 1 caisse  
60 ppts de 1 lb. . . 2.75  
5 caisses . . . . . 2.60  
No 2 caisse 120 ppts de ½ lb. . . 2.75  
5 caisses . . . . . 2.60  
No 3 caisse 30 ppts de 1 lb. } 2.  
60 ppts de ½ lb. }  
5 caisses . . . . . 2.60  
No 5 caisse 100 ppts de 10 oz. . . 2.85  
5 caisses.. . . . 2.75

**The HAMILTON DISTILLERY CO. Ltd.**

HAMILTON, ONT.

**Rye** Le gal.  
Royal Rye. . . . . 25 U. P. . . . 2 25  
Royal Malt. . . . . 25 U. P. . . . 2 25  
2 Star Rye. . . . . 40 U. P. . . . 1 75  
2 Star Malt. . . . . 40 U. P. . . . 1 75

**"Red Wheat Whisky"**

La cse  
Quarts 2½ gallons to case of  
12 bottles . . . . . 8 00  
Rye, 5 ans. . . . . 25 U. P. . . . 2 50  
Rye, 4 ans. . . . . 25 U. P. . . . 2 40

**Whisky "Maple Leaf" de 6 ans.**

La cse  
Amber Qts. . . . . 12 bottles. . . . 5 50  
Imperial Qts. . . . 12 flasks . . . . 7 50  
Pints. . . . . 16 flasks . . . . 6 00  
Half Pints. . . . . 32 flasks . . . . 6 50  
Special Pocket. . . . 36 flasks . . . . 6 50  
Quarter Pints. . . . 64 flasks . . . . 7 50

**Whisky "Royal Canadien" de 6 ans.**

La cse  
Quarts . . . . . 12 bottles. . . . 7 00  
Pints. . . . . 16 flasks . . . . 7 50  
Half Pints. . . . . 32 flasks . . . . 8 00  
Quarter Pints. . . . 64 flasks . . . . 9 00

**Whisky Blanc** La cse

Quarts. . . . . 12 bottles. . . . 5 00

**THE B. HOUDE CO. QUEBEC**

Les plus grands manufacturiers de tabacs coupés en Canada. Manufacturiers de tabacs coupés pour fumer, chiquer, à cigarettes, ainsi que tabacs à Priser.  
Prix et informations sur demande.



**"Orange Meat"**

Caisse de 36 paquets à 15c. . . \$4.50  
Lots de 5 caisses (fret payé) . . . 4.40  
Caisse de 20 paquets à 25c. . . 4.10  
Lots de 5 caisses (fret payé) . . . 4.10

**LABORATOIRES S. LACHANCE**

87, rue Saint-Christophe, Montréal.

Spécialités Pharmaceutiques .

La doz.  
Amers Indigènes. . . . . 2.00  
Cachets Anti-Migraine . . . . . 1.75  
Caféine Granulée . . . . . 6.00  
Capilline . . . . . 4.00  
Dragées Reconstituantes Lachance 4.00  
Essence concentrée pour Char- treuse . . . . . 2.00  
Grano-Lécithine Lachance . . . . 4.00  
Kina Pepto-Fer Lachance . . . . 9.00  
Levure de bière . . . . . 6.00  
Lotion Persienne . . . . . 4.00  
Onguent Marmen . . . . . 2.00  
Pâte dentifrice Egyptienne. . . . 1.75  
Pastilles Pectorales . . . . . 1.75  
Pastilles Vermifuges . . . . . 1.75  
Polychreste F. Picard . . . . . 9.00  
Remède du Père Mathieu . . . . . 8.00  
Remède du Dr Sey . . . . . 8.00  
Salsepareille Lachance . . . . . 7.00  
Sirop de Coquelicot Comp. . . . . 2.00  
Tue-Punaises . . . . . 1.75

# "FAIT AU CANADA"

Ces mots sont la clef du succès que chaque véritable Canadien désire cordialement, pour notre beau Canada !

Pourquoi acheterions-nous des marchandises quelconques, qui sont faites en pays étranger ? La fabrication des marchandises étrangères ne fait pas travailler nos ouvriers. Elle ne retient pas l'argent dans ce pays.

Pourquoi faire usage de sel étranger ? Nous avons du **SEL CANADIEN**, qui est supérieur à n'importe quel sel étranger. Pourquoi ne pas aider au progrès du Canada, en usant du

# SEL CANADIEN

et, conséquemment, en favorisant le travail canadien, les usines canadiennes et le capital canadien ?

Demandez le SEL CANADIEN à votre épicier en gros, et, s'il n'en tient pas, écrivez-nous pour prix et échantillons. Adresse :

## The Dominion Salt Agency

LONDON, Ont.

Tel. No 1971. Bureaux; 2e Etage Bâtisse de la Banque des Marchands. Entrée sur l'Avenue Queen.

**LAPORTE, MARTIN & CIE MONTREAL**

<b>Cognac "Richard"</b> La cse	
S. O. ....	12s 22.50
F. C. ....	12s 15.00
F. C. ....	180s 23.00
V. S. O. P. ....	12s 12.25
V. S. O. ....	12s 10.50
V. O. ....	12s 9.00
V. O. ....	24 10.00
Au gallon de .....	3.40 @ 6.00
<b>Cognac "Couturier"</b> La cse	
12s .....	qts. 7.50
24s .....	pts. 8.50
48s .....	½ pts. 9.00
24s .....	flasks. 8.50
48s .....	½ flasks. 9.00
Au gallon .....	3.80 @ 4.00
<b>Cognac "Marion"</b> La cse	
12s .....	qts. 6.00
24s .....	pts. 7.00
48s .....	½ pts. 8.00
24s .....	flasks. 7.00
48s .....	½ flasks. 8.00
180s .....	1/15 12.50
Au gallon .....	3.40 @ 3.75
<b>Gin "Pollen &amp; Zoon"</b> La cse	
Rouges .....	15s. 10.50
Vertes .....	12s. 5.00
Violet .....	12s. 2.50
Au gallon .....	3.00 à 3.25
<b>Irish Whiskey "Mitchell"</b> La cse	
Cruiskeen Lawn. [Stone jars. 12s.	12.50
Special [Old] Ordinary qt. btle. 12s.	9.00
Specia' [Old]. . . . . Pint flasks. 24s.	11.75
Old Ordinary. . . . . qt. bottle. 12s.	6.50
Old Imperial. . . . . qt flasks. 12s.	11.25
Old Ordinary. . . . . ½ pint. 24s.	8.00
Old. . . . . 10 oz. flasks. 48s.	12.00
Special Old, . . au gallon . . . .	4.10 @ 4.50
Old . . . . au gallon . . . .	3.65 @ 4.00
<b>Malaga — Blandy</b> La cse	
<b>Pale Sweet — Blue label.</b> . . . . qts. 7.50	

<b>Pale Sweet — White label.</b> . . . . qts. 10.00	
<b>Pale Sweet . . . . au gallon . . . .</b> 2.75 @ 3.00	
<b>Scotch Mitchell</b> La cse	
<b>Heather Dew [stone jars]. Imp. qts.</b> 12.50	
<b>Heather Dew 12s . . . . . qts.</b> 8.00	
<b>Heather Dew 12s. . . . . Imp. qt. flasks</b> 11.25	
<b>Heather Dew 48s . . . . . 10 oz. 48s</b> 12.00	
<b>Au gallon . . . . .</b> 3.65 @ 4.00	
<b>Special Reserve 12s. . . . . qts.</b> 9.00	
<b>Special Reserve 24s. . . . . pts.</b> 10.00	
<b>Special Reserve 24s ov. flasks</b> pts. 11.75	
<b>Au gallon . . . . .</b> 3.90 @ 4.50	
<b>Extra Special Liqueur. 12s flacons.</b> 9.50	
<b>Extra Special Liqueur. 12s quarts.</b> 9.50	
<b>Au gallon . . . . .</b> 4.75 @ 5.00	
<b>Mullmore. . . . . 12s. . . . . qts.</b> 6.50	
<b>Mullmore. . . . . 12s. . . . . Ov. Imp. qts.</b> 10.00	
<b>Mullmore. . . . . 24s. . . . . flasks</b> pts. 7.75	
<b>Mullmore. . . . . 24s. flasks Imp.</b> pts. 10.50	
<b>Old Scotch, au gallon . . . . .</b> 3.50 @ 3.75	
<b>Champagne "Vve Amiot"</b> qts. pts.	
<b>Carte d'Or. . . . .</b> 16.00 17.00	
<b>Carte d'Argent. . . . .</b> 10.50 11.50	
<b>Champagne "Duc de Pierland"</b>	
. . . . . 14.00 15.00	
<b>Champagne "Cardinal"</b> . . . . . 12.50 13.50	
<b>Madère — Blandy</b> La cse	
<b>Very Superior. . . . .</b> qts. 8.50	
<b>Special Selected. . . . .</b> qts. 10.50	
<b>London Particular. . . . .</b> qts. 13.00	
<b>No ½. . . . .</b> 3.00 @ 3.50	
<b>No ¾. . . . .</b> 4.00 @ 4.50	
<b>Thés Lipton [cse 50 lbs.]</b> La lb	
<b>Ceylan et Irde—Noirs ou Verts.</b>	
<b>A — . . . . .</b> 1 lb et 1-2 lb .45	
<b>B — . . . . .</b> 1 lb et 1-2 lb .40	
<b>No 1 — . . . . .</b> 1 lb et 1-2 lb .35	
<b>No 2— . . . . .</b> 1 lb et 1-2 lb .30	
<b>No 3— . . . . .</b> 1 lb et 1-2 lb .22	
<b>No 4— . . . . .</b> 1 lb .20	
<b>Thés Japon</b> La lb	
<b>H. L. . . . .</b> 90 lbs.. 35	

J. E. ....	90 lbs..	30
A. D. ....	90 lbs..	27½
Victoria. . . . .	90 lbs..	25
Princesse Louise. . . . .	80 lbs..	18
<b>Thé vert de Ceylan, Style Japon.</b>		
Lady. . . . .	60 lbs	17
Duchess. . . . .	60 lbs	20
<b>Poudre à pâte "Princesse"</b> la doz		
Tins ronds. . . . .	1 lb...	24s.. 1.00
Tins ronds. . . . .	½ lb...	48s.. 0.75
Tins de. . . . .	5 lbs..	6s.. 5.00

**THE WALTER M. LOWNEY CO.**  
Succursale, 530 rue St-Paul

MONTREAL

<b>Cacao à déjeuner</b> La lb.	
Btes 6 lbs, 12 à la cse, tins 1-5 lb.	44
Btes 6 lbs, 12 à la cse, tins 1-4 lb.	42
Btes 12 lbs, 6 à la cse, tins 1-2 lb.	40
Btes 6 lbs, 12 à la cse, tins 1-2 lb.	40
Btes 12 lbs, 6 à la cse, tins 1 lb.	40
<b>Chocolat Sucré (poudre) "Always Ready"</b>	
Btes 6 lbs, 12 à la cse, tins ½ lb.	34
Btes 6 lbs, 12 à la cse, tins ½ lb.	32
<b>Chocolat à Primes.</b>	
Btes 6 lbs, 12 à la cse, pqts ½ lb.	33
Btes 12 lbs, 6 à la cse, pqts ½ lb.	33
Btes 6 lbs, 12 à la cse, pqts ½ lb.	35
Btes 12 lbs, 6 à la cse, pqts ½ lb.	35
<b>Chocolat Sucré Médaillon.</b>	
Btes 3 lbs, 24 à la cse, pqts ½ lb.	44
Btes 6 lbs, 12 à la cse, pqts ½ lb.	44
<b>Chocolat au lait.</b>	
Btes 3 lbs, 24 à la cse, pqts ½ lb.	35
Btes 6 lbs, 12 à la cse, pqts ½ lb.	35
<b>Chocolat "Tid Bit".</b>	
Btes 6 lbs, 12 à la cse, pqts ½ lb.	30
Btes 12 lbs, 6 à la cse, pqts ½ lb.	30
<b>Chocolat Sucré Vanille.</b>	
Btes 3 lbs, 24 à la cse, pqts ½ lb.	.32
Btes 6 lbs, 12 à la cse, pqts ½ lb.	.32

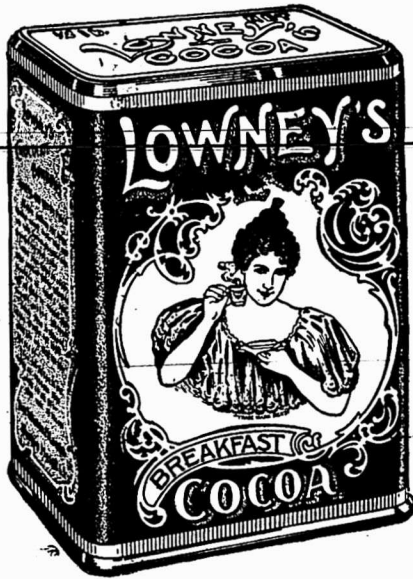

**Il Attire la Clientèle chez les Epiciers**

L'arôme particulièrement riche, la qualité exquise, et la **Pureté absolue** du Cacao de Lowney le distingue de tous les autres. C'est un produit naturel; qui n'a subi aucun "traitement," aux alcalis ou autres ingrédients chimiques: il ne contient pas de farine, d'amidon, de coques de cacao moulus, ou de matières colorantes; rien que la partie nutritive et digestive du plus beau choix de fèves de cacao. Un article de vente rapide, et qui donne du profit aux marchands.

**The Walter M. Lowney Company,** 447, Commercial street, BOSTON, MASS.  
SUCCURSALE AU CANADA: 530 rue St-Paul, Montréal.

**Le SODA**

**MAGIC SODA**  
E.W. GILLETT.  
CO. LIMITED.

**MAGIQUE**

**OU SALERETUS EST LE MEILLEUR**

**E. W. GILLETT COMPANY LIMITED**  
LONDON, ENG. TORONTO, ONT. CHICAGO, ILL.

**Chocolat Sucré Diamant.**  
 Btes 6 lbs, 12 à la cse, pqts ½ lb. 23  
 Btes 12 lbs, 6 à la cse, pqts ½ lb. 23



**LUMSDEN BROS.**  
 TORONTO & HAMILTON  
 La Levure pressée  
 "Jersey Cream"  
 La bte

en palettes, 36 morceaux de 5c, . . . 1.00

**FRANK MAGOR & CO.**  
 MONTREAL

Robinson's Patent Barley ou Groats.

Tins de 1 lb. . . . . La doz. \$2.25  
 Tins de ½ lb. . . . . 1.25  
 Moutarde "Colman" ou "Keen"  
 D. S. F. tins ½ lb. . . . . 1.40  
 D. S. F. tins ¼ lb. . . . . 2.50  
 D. S. F. tins 1 lb. . . . . 5.00  
 F. D. tins ½ lb. . . . . .85  
 F. D. tins ¼ lb. . . . . .145

La Jarre

Durham Jarres, 4 lbs. . . . . .75  
 Durham Jarres, 1 lb. . . . . .25

**E. D. MARCEAU**

MONTREAL

Cafés.

La lb.

Rio . . . . . 15  
 Rio Choix . . . . . 16½  
 Jamaïque No 1 . . . . . 15  
 Jamaïque Choix . . . . . 16½  
 Ceylan pur . . . . . 16½  
 Santos No 1 . . . . . 16

Santos Choix . . . . . 18  
 Maracaibo No 1 . . . . . 16½  
 Maracaibo Choix . . . . . 18  
 Mélangé, Old Crow . . . . . 25  
 " Condor . . . . . 80  
 " E. M. D. . . . . 85  
 Old Crow Java . . . . . 25  
 Java de Choix . . . . . 28  
 Old Gov. Java . . . . . 80  
 Java de dix ans . . . . . 85  
 Old Gov. Java et Mocha . . . . . 30  
 Mocha Old Crow . . . . . 25  
 Mocha d'Arable . . . . . 28  
 " Choisi . . . . . 31  
 Java Mandheling et Mocha choisi à la main . . . . . 50  
 Mélange spécial . . . . . 20  
 Café Condor pqts. fantaisie 1 lb. la doz. . . . . \$2.40  
 Café Mélangé Old Crow pqts fantaisie, 1 lb. la doz. . . . . 2.00  
 Café "Madame Huot", tins 1 lb. . . 81  
 Tins 2 lbs. . . . . 60  
 Conditions—comptant moins 3 p.c. 30 jours. Fret payé sur lots de 100 lbs.  
 Quantité de paquets à la caisse  
 Condor pqts. fantaisie, 1 lb. 4 doz. à la caisse.  
 Old Crow pqts. fantaisie, mélangé, 1 lb. 4 doz. à la caisse.  
 Café "Madame Huot", 1 lb. 36 canistres à la caisse.  
 Café "Madame Huot", 2 lbs. 15 canistres à la caisse.  
 Thé noir de Ceylan "Condor". Se vend, suivant qualité, à 20, 23, 26, 30, 34 et 40c, et se détaille 25, 30, 35, 40, 50 et 60c la livre.

Thés Japoraais.

La lb

EMD AAA . . . . . 40 lbs. . . . . 30  
 EMD AA . . . . . 40 lbs. . . . . 27½  
 Condor I . . . . . 40 lbs. . . . . 42½  
 Condor II . . . . . 40 lbs. . . . . 37½  
 Condor III . . . . . 80 lbs. . . . . 82½  
 Condor IV . . . . . 80 lbs. . . . . 27½  
 Condor V . . . . . 80 lbs. . . . . 25  
 Condor XXXX . . . . . 80 lbs. . . . . 21½  
 Condor XXXX . . . . . 30 lbs. . . . . 22½  
 Condor XXX . . . . . 80 lbs. . . . . 19  
 Condor XXX . . . . . 30 lbs. . . . . 20  
 Condor XX . . . . . 80 lbs. . . . . 18  
 Condor XX . . . . . 30 lbs. . . . . 18½  
 Condor LX . . . . . en paquets. . . . . 25  
 Blue Jay—basket fired. 70 lbs. . . . . 25  
 Old Crow—Mélange des thés noirs à . . . . . 18½, 22, 25, 30 et 35  
 No 1 . . . . . 85  
 No 2 . . . . . 80  
 No 3 . . . . . 25  
 No 4 . . . . . 22  
 No 5 . . . . . 18½  
 Moutarde "Condor" pure. La lb  
 Boîtes de 1 lb. . . . . 32½  
 Boîtes de ½ lb. . . . . 33  
 Boîtes de ¼ lb. . . . . 35  
 Moutarde "Condor".  
 Jarres de 4 lbs. . . . . 1.20  
 Jarres de 1 lb. . . . . 35  
 Moutarde "Old Crow" mélangée.  
 Boîtes de 1 lb. . . . . 22½  
 Boîtes de ½ lb. . . . . 23  
 Boîtes de ¼ lb. . . . . 25  
 Moutarde "Old Crow"  
 Jarres de 4 lbs. . . . . 70  
 Jarres de 1 lb. . . . . 25  
 Poudres à pâte "E M D" de crème de tartre pure La case  
 Caisnes de 2 doz. de 1 lb. . . . . 3.25

Nous avez-vous donné votre Ordre pour  
 Conserves Alimentaires Quaker?

**MATHEWSON'S SONS**

Successeurs de J. A. Mathewson & Co.

**EPICIER EN GROS**

202 Rue McGill, MONTREAL.

LE PLUS BEAU PORC EMPAQUETE

**D'ARMOUR**

En vente chez tous les Epiciers de Gros.

**D. RATTRAY & SONS,**

AGENTS GENERAUX

**MONTREAL**

OTTAWA.

QUEBEC

Caisnes de 4 doz. de 1/4 lb. . . . .	1.75
Caisnes de 4 doz. de 1/2 lb. . . . .	1.30
"Condor" de grand choix.	
Caisnes de 2 doz. de 1 lb. . . . .	2.25
Caisnes de 4 doz. de 1/2 lb. . . . .	1.35
Caisnes de 4 doz. de 1/4 lb. . . . .	0.80
"Old Crow" de haute qualité.	
Caisnes de 2 doz. de 1 lb. . . . .	1.25
Caisnes de 4 doz. de 1/2 lb. . . . .	0.70
Caisnes de 4 doz. de 1/4 lb. . . . .	0.45
Vinaigre . . . . .	Legal.
Vinaigre E M D. . . . .	32 1/2
Condor . . . . .	27 1/2
Old Crow . . . . .	23 1/2

**MOULINS OCEAN**  
MONTREAL

Empois Chinois	
Caisse de 4 doz. . . . .	la doz. 1.00
Poudre à Pâte Ocean	
4 oz. [tins] caisse de 4 doz. . . . .	la doz. 45



8 oz. (tina) caissedoz	de 5 doz. . . . .	90
1 lb. (tins) caisse	de 3 doz. . . . .	1 25
1 lb. (pqt) caisse	de 4 doz. . . . .	1 00
Corn Starch Ocean		
1 lb. (pqt) caisse	de 4 doz. . . . .	78
Borax		
1/2 lb. (pqt) caisse	de 4 doz. . . . .	40
Sirop pour le Rhume		
Ocean		
Caisse de 2 doz.	bouteilles. . . . .	2 40
Biau Liquide		
Caisse de 1 doz.	btl. . . . .	90
Essences Assorties		
Caisnes de 1 doz.	btl. 1 lb. . . . .	18 00
Blancs-Manges Ass.		

Chocolat, citron, framboise, orange, vanille, fraise, caisse de 4 doz. paquets de . . . . . la doz. 1.00-1.2 lb.

**JOHN P. MOTT & CO.**  
J. A. Taylor, Agent, MONTREAL.

Chocolats et Cacaos Mott. La lb.

Elite. . . . . 30

Prepared Cocoa . . . . . 28

Breakfast Cocoa . . . . . 38

No 1. Chocolate. . . . . 30

Breakfast Chocolate 28

Caracas Chocolate. . . . . 30

Diamond Chocolate. . . . . 23

Navy Chocolate. . . . . 27

Cocoa Nibbs. . . . . 35

Cocoa Shells. . . . . 05

Confectionnery Chocolate. . . . . 20 à 31

Plain Chocolate Liquors. . . . . 19 à 34

Vanilla Stick. . . . . la gr. 1.00



**W. D. McLAREN**  
MONTREAL

Poudre à pâte "Cook's Friend".

No 1, en boîtes de 4 et 2 doz. . . . . 2.40

No 2, en boîtes de 6 et 3 doz. . . . . 0.80

No 3, en boîtes de 4 doz. . . . . 0.45

No 10, en boîtes de 4 et 2 doz. . . . . 2.10

No 12, en boîtes de 6 et 3 doz. . . . . 70

**A. ROBITAILLE & CIE**  
MONTREAL

Cognac "Sorin" La cse

Carte bleu. . . . . 8.50

Carte rouge. . . . . 9.50

Carte d'or. . . . . 11.00

24 flasks, avec verre . . . . . 9.50

48 1/2 flasks, avec verre . . . . . 11.00

Au gallon. . . . . 4.00 @ 4.25

Cognac "J. Mourler & Cie" La cse

Quarts. . . . . 7.00

24 1/2 bouteilles. . . . . 8.00

48 1/4 bouteilles. . . . . 9.00

24 flasks. . . . . 8.00

48 1/2 flasks. . . . . 9.00

24 flasks, avec verre. . . . . 8.50

48 1/2 flasks, avec verre. . . . . 9.50

Cognac "Mont St-Louis" La cse

Quarts. . . . . 6.00

24 flasks . . . . . 7.25

48 1/2 flasks . . . . . 8.50

Champagne "Bellon & Cie" qts. pta.

Carte Blanche. . . . . 12.00 13.00

Poudre à pâte "Prince Arthur" La doz.

Boîtes de 1 lb, 2 doz. à la caisse. . 1.50

Boîtes de 1/2 lb, 4 doz. à la caisse. . 0.85

Boîtes de 1/4 lb, 4 doz. à la caisse. . 0.50

Tins de 5 lbs . . . . . 0.10

Scotch Whisky "Craig Dhu Blend" La-cse

Quarts ord. . . . . 6.50

Quarts imperial. . . . . 9.50

24 flasks \*\*\* . . . . . 7.50

48 1/2 flasks. . . . . 8.50

Scotch Whisky "R. H. Thomson & Co." Ben Cruachan. . . . . qts. 9.00

**THE ST. CROIX SOAP MFG. CO.**  
St. Stephen, N.B.

Savon "Surprise" La cse

1 caisse . . . . . \$4.00

par 5 cses . . . . . 3.90

fret payé sur 5 cses ou plus.



**ARTHUR P. TIPPET & CO.**  
MONTREAL

Teintures "Maypole Soap" La gross:

Différentes couleurs. . . . . 10.20

Noir. . . . . 15.30

Lime Juice "Stowers" La cse

Lime Juice Cordial. . . 2 doz. . . . . pts. 4.00



D. C. Brosseau C. Beauvais L. G. Jarret

**Thes, Vins**  
ET  
**Liqueurs en Gros**

Recommandable à tous les points de vue, le

**Brandy F. Geoffroy & Fils**  
COGNAC

est le favori des médecins qui le prescrivent dans leur pratique journalière.

Marques: ★ V.O.-V.S.O.P.

en Bouteilles, demi-Bouteilles, Flasks et demi-Flasks.

Ce Brandy est le produit de la distillation des meilleurs Crus de Cognac: il a obtenu le 1er Prix à l'exposition universelle de Paris en 1900.

Nous avons l'agence pour le Canada.

Demandez nos Prix et Echantillons.

**D. C. BROSSEAU & CIE,**  
Epiciers en Gros et Importateurs  
1480 à 1440 rue Notre-Dame, Montréal.

Le  
**Macaroni**  
de Codou

"Le meilleur" parce qu'il n'y en a pas d'autre aussi bon. Blanc, tendre, délicat. Fabriqué seulement de blé de Russie, dans une des manufactures de macaroni les plus parfaitement équipées dans le monde entier.

**ARTHUR P. TIPPET & CO, Agents**  
8, Place Royale, Montréal.

Lime Juice Cordial... 1 doz... qts.. 3.50  
 Double Refl. lime juice... 3.50  
 Lemon syrup... 4.00

TELLIER, ROTHWELL & CO.  
 MONTREAL



Mine à poêle. La grosse  
 Royal Black lead. . . . . 1 75  
 Magic Stove paste, grands. . . . . 9 00  
 Bleu à laver La lb  
 Parisian. . . . . 12½  
 Victoria. . . . . 10  
 Challenge... . . . . 9

The St Lawrence Paper Bag Co., Quebec.

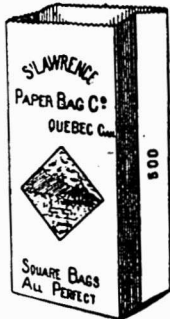

La seule compagnie manufacturière indépendante du trust des combines

Prix des sacs d'épicerie et sacs à chapeaux pour modistes envoyés sur demande.

T. UPTON & CO.  
 HAMILTON, ONT.

Fruits en conserves.  
 Framboises, Fraises, Pêches, Prunes, Gadelles rouges ou noires, Groseilles, Cerises. La doz  
 Verre d'une chopine, 2 dz. à la cse 2.25

Jams pures de fruits.  
 Framboises, Mûres, Fraises, Pêches, Prunes, Abricots, Gadelles Rouges, Gadelles Noires, Groseilles, Figues. La doz  
 Verres, 1 lb. 2 dz. à la cse. . . . . 1.00

Tins, 2 lbs. 2 dz. à la cse. . . . . 07  
 Seaux, ferblanc, 5 lbs. 8 au crate .. 06½  
 Seaux, ferblanc, 7 lbs. 9 au crate .. 06½  
 Seaux, bois, 7 lbs. 6 au crate .. 06½  
 Seaux, bois, 14 lbs. . . . . 06½  
 Seaux, bois, 30 lbs. . . . . 06½

Gélices de fruits pures.  
 Framboises, Fraises, Gadelles noires. La doz  
 Gadelles rouges, Ananas. La doz  
 Verres, 1 lb. 2 dz. à la cse. . . . . 1.00

Tins, 2 lbs. 2 dz. à la cse . . . . . 07  
 Seaux, bois 7 lbs. 6 au crate... 06½  
 Seaux, bois, 14 lbs. . . . . 06½  
 Seaux, bois, 30 lbs. . . . . 06½

Home made Jams.  
 Framboises, Fraises, La doz  
 Verre, 1 lb. 2 dz. à la cse. . . . . 1.60  
 Pêches, Prunes, Gadelles Rouges, Gadelles Noires, Abricots, Groseilles.  
 Verres de 1 lb. 2 dz à la cse. . . . . 1.45  
 Assortis. 1.50

Seaux, ferblanc, 5 lbs. 8 au crate .. 09  
 Seaux, ferblanc, 7 lbs. 9 au crate .. 09  
 Seaux, bois, 7 lbs. 6 au crate .. 09  
 Seaux, bois, 14 lbs. . . . . 09  
 Seaux, bois, 30 lbs. . . . . 05  
 Marmelade d'Oranges d'Upton. La doz  
 Verres, 1 lb. 2 dz. à la cse. . . . . 1.00  
 Verres, 1 lb. "Home Made" . . . . . 1.40

Tins, 2 lbs. 2 dz. à la cse. é. . . . . 07  
 Seaux, bois, 7 lbs. 6 au crate .. 06½  
 Seaux, ferblanc, 5 lbs. 8 au crate .. 06½  
 Seaux, ferblanc, 7 lbs. 9 au crate .. 06½

Upton's Apple Butter. La lb  
 Seaux de bois, 7 lbs, 6 au crate. . . . . 06½  
 Seaux de bois, 14 lbs. . . . . 06½  
 Seaux de bois, 30 lbs. . . . . 06½

Sauce aux atocas. La doz  
 Verres, 1 lb. 2 doz à la cse. . . . . 1.45  
 Marmelade de Pomplemonassis La doz  
 Verre, 1 lb. 2 doz, à la cse. . . . . 1.40

ARCHDALE WILSON,  
 Hamilton, Ont.



La Boite . 3.00  
 3 Boites .. 8.40

LE CÉLÈBRE

SCOTCH WHISKY

LIQUEUR SPECIALE



"P. & O."

ALEX. FERGUSON & CO., GLASGOW,

Seuls Propriétaires.

LA MARQUE LA PLUS POPULAIRE  
 DE SCOTCH WHISKY DANS LE MONDE.

VOYEZ LES COTATIONS.

Succursale de Québec:

J. WALTER TRESIDDER,  
 Agent Général, 214 rue St-Jacques.  
 Montréal.

HENRI BEAUTEY,  
 AGENT.

# Ferronneries, Peintures, Constructions et Immeubles

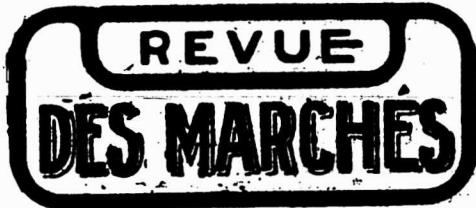

## FERRONNERIE

Le commerce de gros paraît très satisfait de la demande pour livraisons immédiates. Les voyageurs envoient de bonnes commandes. Il se fait actuellement de fortes expéditions en articles de construction ainsi qu'en marchandises d'automne, telles que munitions, armes, haches, fanaux, godendards, grelots, tuyaux et coudes pour poêles, etc., etc.

Les collections donnent également satisfaction.

Les clous de broche sont toujours à prix faciles; il en est de même de la broche à foin.

Les métaux sont toujours fermes, surtout le cuivre en lingots dont le marché est excité.

A noter une baisse de 2½c par gallon sur l'huile de lin et une avance de 1c par gallon sur l'essence de térébenthine.

### PLOMBERIE

#### Tuyaux de plomb

Les prix restent très fermes, mais sans changement nominal.

L'escompte est de 30 p. c. et 5 p. c. sur le prix de 7c. pour tuyaux en plomb et de 8c. sur les tuyaux de plomb composition.

#### Tuyaux de renvoi en fonte et accessoires

Les prix sont fermes.

Les escomptes sur les prix de la liste sont: tuyaux Standard 50 p. c.; accessoires Standard 50 et 10 p. c.; tuyaux moyens et extra-forts 60 p. c. et accessoires moyens et extra-forts 60 et 10 p. c.

#### Tuyaux en fer

Les prix sont toujours faciles, avec une bonne demande. Il se fait des concessions sur nos prix pour fortes quantités.

Nous cotons:

Tuyaux noirs:		
1-8, 1-4 et 3-8	100 pieds	2.03
1-2	"	2.29
3-4	"	2.87
1	"	4.12
1-1-4	"	5.62
1-1-2	"	6.75
2	"	9.00

Tuyaux galvanisés.

1-8, 1-4 et 3-8	100 pieds	2.86
1-2	"	3.14
3-4	"	4.02
1	"	5.77
1-1-4	"	7.87
1-1-2	"	9.45
2	"	12.60

L'escompte sur les raccords (nipples) est de 65 p. c. pour dimensions de 1-4 et 3-8 pces et de 68 p. c. de 1-2 à 6 pouces.

### Ferblanc en feuilles

Le marché anglais est très ferme; ici les prix sont sans changement mais très fermes; la demande est modérée.

Nous cotons:

#### Au Charbon—Allaways ou égal

IC, 14 x 20, base	bte	4.50	4.75
X. Extra par X et par cse.		0.00	0.75
[Caisse de 112 feuilles, 108 lbs. net]			

#### Au Coke—Lydbrook ou égal

IC, 14 x 20, base	bte	4.25	4.50
Caisse de 112 feuilles, 108 lbs. net]			

#### Au Charbon—Terne-Dean ou égal

IC, 20 x 28	bte	7.50	7.75
[Caisse de 112 feuilles, 216 lbs. net]			

#### Feuilles Ferblanc pour Bouilloires

[Caisse de 560 lbs.]

XX, 14 x 60, gauge 26	lb.	0.06	0.06½
-----------------------	-----	------	-------

#### Feuilles étamées

72 x 30 gauge 24	lb.	0.07	0.07½
72 x 30 gauge 26	lb.	0.07½	0.08
72 x 30 gauge 28	lb.	0.08	0.08½

#### Tôles Canada

Les prix sont fermes en Angleterre et sur place; il y a une bonne demande.

Nous cotons: 52 feuilles demi-poli, de \$2.40 à \$2.45; 60 feuilles, de \$2.45 à \$2.50 et 75 feuilles, de \$2.60 à \$2.65.

#### Tôles noires

Demande faible, mais marchés fermes en Angleterre et sur place.

Nous cotons: 20 à 24 gauge, de \$2.05 à \$2.10; 26 gauge, de \$2.10 à \$2.15; 28 gauge, de \$2.15 à \$2.20.

#### Tôles galvanisées

La demande pour les petites tôles 18 x 24 est très forte; celles de 52 feuilles à la boîte sont toujours très rares, avec une augmentation de 5s par tonne en Angleterre. La grande tôle s'est également raffermie. Le marché local est très ferme avec une très forte demande.

Nous cotons:

		Fleur Queens de			
		Comet Apollo Head Lys			
16 G à 20		3.65	3.65	3.80	3.65
22 à 24		3.70	3.85	3.90	3.70
26 G		3.95	4.05	4.15	4.00
28 G		4.20	4.25	4.40	4.25

A la caisse 25c. de moins par caisse.

28 G Américain équivaut à 26 G Anglais, 10 3-4 oz. Américain équivaut à 28 gauge Anglais.

Petite tôle 18 x 24...52 files 3.75 3.85  
Petite tôle 18 x 24...60 files 4.00 4.10

#### Zinc en feuilles

Le zinc en feuille est ferme avec bonne demande, on le cote de \$7.25 à \$7.50.

#### Tuyaux de poêle

Il se fait quelques livraisons en tuyaux de poêle.

Nous cotons par 100 feuilles: 5, 6 et 7 pouces \$6.50 à \$7.00.

#### Coudes pour tuyaux

Les livraisons pour l'automne continuent à se faire.

Nous cotons à la doz.: coudes ronds ordinaires, \$1.00 à \$1.35 et polis \$1.50.

### Soudure

Nous cotons très ferme: barre demi et demi, garantie 18 1-2c.; do commerciale 17 1-2c.; do raffinée 19c.

### Couplets

Toujours bonne demande; prix fermes. L'escompte sur les prix de la liste est de 70 et 5 p. c., pour les couplets en fer et en acier.

### Baignoires

Zinc \$6.00  
Culvre, escompte 20 p.c. sur la liste révisée.

### Baignoires émaillées, etc.

[Standard Ideal]

Bords roulés 5½ pds 2½ pcs 1e qual	21.25
Bords roulés 5½ pds 2½ pcs 2e qual	17.25
Bords roulés 5½ pds 3 pcs 1e qual	23.60
Bords roulés 5½ pds 3 pcs 2e qual	19.00
Bords roulés 5 pds 2½ pcs 1e qual	18.40
Bords roulés 5 pds 2½ pcs 2e qual	17.25
Bords roulés 5 pds 3 pcs 1e qual	20.75
Bords roulés 5 pds 3 pcs 2e qual	17.25
Lavabos en fonte émaillée	
116D 1e qualité	8.90
Lavabos en fonte émaillée	
116D 2e qualité	7.50
Lavabos en fonte émaillée	
118D 1e qualité	5.70
Lavabos en fonte émaillée	
118D 2e qualité	4.80
Lavabos en fonte émaillée	
120D 1e qualité	5.60
Lavabos en fonte émaillée	
120D 2e qualité	4.70
Lavabos en fonte émaillée	
122D 1e qualité	5.40
Lavabos en fonte émaillée	
122D 2e qualité	4.50
Eviens 18 x 30 à bord plat	2.50

### Closets

Low Down Elgin ou Teutonic uni.	6.00
Low Down Elgin ou Teutonic façonné	6.50
Connection	1.25
Richelieu uni	3.75
Richelieu façonné	4.00
Connection	1.25

### Etoupe

Nous cotons aux 100 lbs: navy \$6.00 et plumbers \$4.00.

### QUINCAILLERIE

#### Boulons et noix

Les prix sont fermes avec une très bonne demande.

Nous cotons:  
Boulons à voitures Norway (\$3.00) 60 et 10 p. c.  
Boulons à voitures carrés (\$2.40) 60 et 10 p. c.  
Boulons à voitures ordinaires (\$1.00).  
Boulons à voitures grandeurs, 3-16 pce et au-dessus, 60, 10 et 10 p. c.  
Boulons à voitures grandeurs, 7-16 et au-dessus, 55, 5 et 10 p. c.  
Boulons à machine 3-8 pce et au-dessus 60 et 10 p. c.  
Boulons à machine 7-16 pce et au-dessus 55, 5 et 10 p. c.  
Boulons à lisse, 3-8 et plus petits, 60 et 10 p. c.

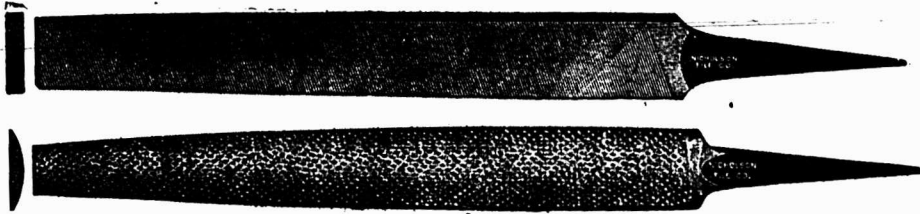

LIMES



RAPES

LIMES GLOBE, LIMES DE NICHOLSON,  
LIMES DE JOWITT, LIMES DE STUB,  
RAPES DE HELLER, ET DE KEARNEY & FOOT.

Ce sont les meilleures  
marques d'Angleterre, du  
Canada et des Etats-  
Unis. On n'en fait pas  
de meilleures. On n'en  
vend pas de meilleures.

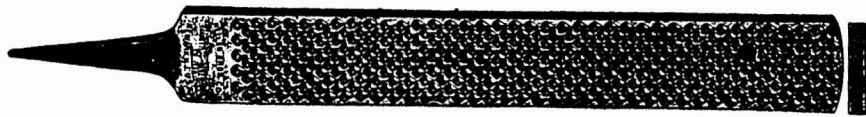
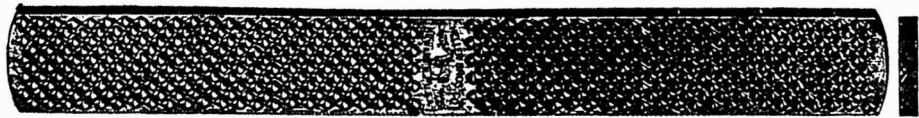

## Frothingham & Workman, Limited.

MARCHANDS EN GROS DE QUINCAILLERIE ET FERRONNERIE,  
MONTREAL, CAN.

Depuis près d'un siècle dans le Commerce de la Quincaillerie.

Machines  
a Coudre

“MONITOR” ET “NEW PROGRESS”



Bonne  
Valeur

Prix de  
\$13.00 à \$20.00  
suivant  
Table et Tiroirs

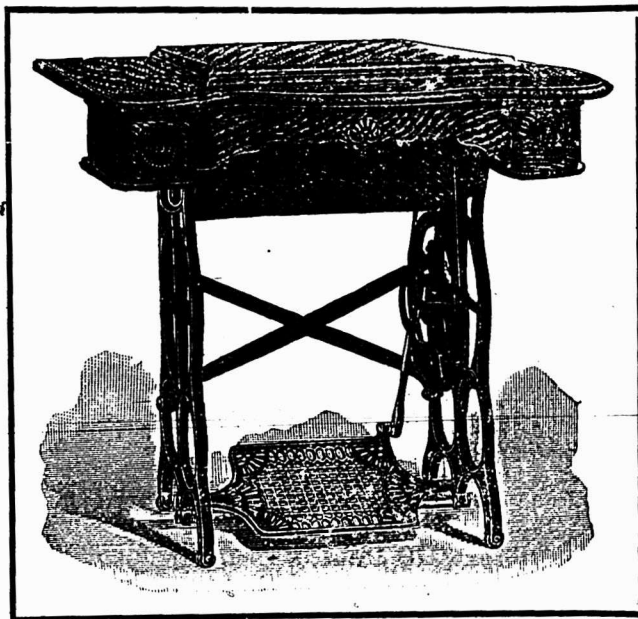

Bonne  
Qualité

Garanties  
pendant  
5  
ans



CIE DE FERRONNERIE LETANG, Limitée, MONTRÉAL



Boulons à lisse, 7-16 et plus gros, 55 et 5 p. c.  
 Boulons à charrue, 55, 5 et 10 p. c.  
 Boulons à bandage, 70 à 72 1-2 p. c.  
 Boulons à poêle, 70 à 72 1-2 p. c.  
 Tire-fonds 70, 5 et 1 p. c.  
 Blancs de boulons, 55, 5 et 10 p. c.  
 Bolt Ends, 55 et 5 p. c. 10 p. c. d'escompte, en sus pour les détailliers.

**Noix par boîtes de 100 lbs.**  
 Noix carrées, 4c. la lb de la liste.  
 Noix hexagones, 4 1-4c. la lb. de la liste.  
 En lot de char 10 c. de moins.  
 Chaines à vache. . . . . esc. 40 p.c  
 Chaines fermant en dehors. . . . . esc. 65 p.c  
 Ferrements de chaîne à vache. esc. 35 p.c  
 A diminuer 1-4c. de la liste pour les détailliers.  
 Pour moins d'une boîte de 100 lbs, les prix sont à augmenter de 1-2c. par lb.

**Broche pour clôtures**  
 Le prix de la broche ondulée No 9, est coté \$2.60 pour quantité de moins d'un char et \$2.55 pour lot de char. On alloue 25c. de fret par 100 lbs. pour moins d'un char et 20c. pour lot de char.  
 Les prix de la broche barbelée sont fermes et sans changement, on la cote \$2.62 1-2 à Montréal et f.o.b. Cleveland \$2.25 pour lots de char de 15 tonnes et \$2.37 1-2 pour moins d'un char.

**Broche galvanisée, etc.**  
 La demande est presque nulle, les prix restent fermes, sans changement.  
 Acier fin pour embouteillage, matelas, balais, sonnettes, etc., 30 p. c. sur la liste.  
 Cuivre jaune. . . . . 60 p. c.  
 Copper (cuivre rouge). . . . . 60 p. c.

**Broche galvanisée:**

No 5. . . . . les 100 lbs	3.55
No 6 à 8. . . . . les 100 lbs	8.25
No 9. . . . . les 100 lbs	2.85
No 10. . . . . les 100 lbs	3.05
No 11. . . . . les 100 lbs	3.10
No 12. . . . . les 100 lbs	2.50
No 13. . . . . les 100 lbs	2.60
No 14. . . . . les 100 lbs	3.60
No 15. . . . . les 100 lbs	4.25
No 16. . . . . les 100 lbs	4.50

**Poli, Brûlé:**

No 0 à 9. . . . . les 100 lbs	2.15
No 10. . . . . les 100 lbs	2.21
No 11. . . . . les 100 lbs	2.27
No 12. . . . . les 100 lbs	2.35
No 13. . . . . les 100 lbs	2.45
No 14. . . . . les 100 lbs	2.55
No 15. . . . . les 100 lbs	2.70
No 16. . . . . les 100 lbs	2.85
Brûlé, p. tuyau. . . 100 lbs No 18	3.75
Brûlé, p. tuyau. . . 100 lbs No 19	4.00

Extra pour broche huilée, 10c. p. 100 lbs.

**Clous de broche**  
 Les prix sont faciles; on fait toujours des concessions pour fortes quantités sur le prix coté ci-dessous.  
 Nous cotons: \$2.00, prix de base f.o.b. Montréal, Gananouque, Toronto, Hamilton, London, Brantford, Halifax et St-Jean, N. B.

**Clous coupés**  
 Les prix sont sans changement; demande peu forte.  
 Nous cotons: prix de base \$2.15 à \$2.20 f. o. b. Montréal, Toronto, London, Hamilton et St-Jean, N. B.

**Broche à foin**  
 Il se fait de fortes livraisons en ce moment.  
 Nous cotons, en faisant remarquer qu'il se fait des concessions pour commandes importantes.  
 No 13, \$2.15 et No 14, \$2.25. Broche

à foin en acier Nos 12, 13, 13 1-2 et 14, coupée de longueur, escompte 30 p. c. sur la liste.

**Clous à cheval**  
 Bonne demande, les prix sont fermes.  
 Nous cotons par 100 lbs.: No 7 \$24.00; No 8 \$23.00; No 9 et 10 \$22.00 avec escompte de 65 p. c. pour la première qualité et de 57 1-2 p. c. pour la 2e qualité. Ajouter 1-2c. net extra pour boîtes de 1 livre.

Clous à cheval marque "C" par lb.: No 9 à 14 20 c.; No 8, 22 c.; No 7, 24 c.; No 6, 28 c.; No 5, 32 c.; No 4, 48 c.; escompte 40, 10 et 7 1-2 p. c.; boîtes de 25 c. chaque.

**Fers à cheval**  
 Même observation que pour les clous à cheval.  
 Nous cotons f. o. b. Montréal:

No 2 et plus	No 1 petit
Fers à neige. . . . . le qrt	3.90 4.15
Léger et pesant . . . . . le qrt	3.65 3.90
New Light Pattern. . . . . le qrt	3.80 4.05
Featherlight Nos 0 à 4. . . . .	5.35
Fers "Toe weight" Nos 1 à 4. . . . .	6.60

Fers assortis de plus d'une grandeur au baril, 10 c. à 25 c. extra par baril.  
 Neverslip en fer. . . . . 100 lbs 12.21  
 Neverslip en acier. . . . . 100 lbs 15.00  
 Neverslip crampons 5-16, le cent. . . 2.10  
 Neverslip crampons 3-8, le cent. . . 2.40  
 Neverslip crampons 7-16, le cent. . . 2.65  
 Neverslip crampons 1-2, le cent. . . 2.90  
 Neverslip crampons 9-16, le cent. . . 3.45  
 Neverslip crampons 5-8, le cent. . . 4.20

**Chaines en fer**  
 On continue à s'intéresser aux commandes d'automne; les prix sont assez fermes.  
 On cote par 100 lbs.:

3-16 No 6. . . . .	10.00
3-16 exact 5. . . . .	8.50
3-16 Full 4. . . . .	7.00
1-4 exact 3. . . . .	6.50
1-4. . . . .	6.00
5-16. . . . .	4.00
3-8. . . . .	3.90
7-16. . . . .	3.80
1-2. . . . .	3.70
9-16. . . . .	3.60
5-8. . . . .	3.40
3-4. . . . .	3.30
7-8. . . . .	3.30
1. . . . .	3.30

Chaines à traits. . . . . esc. 45 p.c.  
 Jack Chain en acier, simple et double. . . . . esc. 40 p.c.  
 Jack Chain en cuivre, simple et double. . . . . est. 50 p.c.

**Vis à Bois**  
 Bonne demande; les prix sont toujours très fermes.  
 Nous cotons les escomptes suivants sur la liste:

Tête plate, acier. . . . .	87½ p.c.
Tête ronde, acier. . . . .	82½ p.c.
Tête plate, cuivre. . . . .	80 p.c.
Tête ronde, cuivre. . . . .	75 p.c.
Tête plate, bronze. . . . .	75 p.c.
Tête ronde, bronze. . . . .	70 p.c.

**Vis à machine**  
 Têtes plates, 25 p. c. de la liste.  
 Têtes rondes, 20 p. c.

**Rivets et Palatres**  
 Assez bonne demande, et prix fermes.  
 Nous cotons:  
 Rivets en fer, noirs et étamés, 60, 10 et 10 p. c.  
 Palatres cuivre, 30 et 10 p. c.

Extra 1 c. par lb. sur rivets en fer pour boîtes carton 1-2 lb.  
 Rivets en cuivre 45 p. c. et en boîtes de carton 1 c. extra par lb.

**Fanaux**  
 On fait les livraisons pour la vente d'automne; il ne serait pas surprenant qu'il y ait une certaine rareté momentanée dans ces marchandises.  
 Nous cotons:  
 Cold Blast No 2. . . . . doz. 4.00 4.25  
 Wright No 3. . . . . doz. 8.50  
 Ordinaires. . . . . doz. 4.00  
 Dashboard C. B. . . . . uoz. 9.00  
 No 0. . . . . doz. 5.75  
 Peinturés 50 c. extra par doz.

**Tordeuses à linge**  
 Bonne demande et prix très fermes; on cote:  
 Royal Canadian . . . . la doz. \$29.00  
 Leader . . . . . " 32.00  
 Colonial . . . . . " 34.00  
 Safety . . . . . " 36.75  
 E. Z. E. . . . . " 33.75  
 Rapid . . . . . " 28.75  
 Paragon . . . . . " 35.00  
 Bicycle . . . . . " 89.75

**Munitions**  
 Bonne demande à prix fermes, et beaucoup de livraisons pour l'automne, de même que dans les armes de chasse.

Nous cotons:  
 Caps B B Dom. le mille, net, \$1.45.  
 Cartouches, Amer R. F. le mille, à plomb et à balle 30 et 5 p. c.  
 Cartouches chargées amér., esc. 20 p. c. sur la liste.  
 Cartouches vides amér., 10 p. c. d'avance sur la liste.  
 Cartouches Amer C. F. Sporting avance 10 p. c. sur la liste.  
 Cartouches amér. C. F. à balle et à plomb Prix net sur la liste.  
 Caps B. B. Amer le mille, \$2.00.  
 Caps à Cartouches, No 1, 1 1-2, 2, 2 1-2, le mille 2.05.  
 Caps B. B. Dominion R. F. 50 et 5 p. c.  
 Caps B. B. Dominion C. F. 30 p. c.  
 Caps B. B. Dominion C. F. Sporting 15 p.c.  
 C. F. Sporting, ajouter 5 p. c. à la liste.  
 Cartouches C. B. le mille \$3.00.  
 Cartouches blanches Trap 25 p. c.  
 Cartouches chargées Trap 25 et 5 p. c.  
 Cartouches cuivre 55 p. c.  
 Cartouches chargées canadiennes:  
 Poudre noire 12 gauge. . . le mille \$15.00  
 Poudre noire 10 gauge. . . le mille 16.00  
 Poudre blanche 12 gauge. . le mille 20.50  
 Poudre blanche 10 gauge. . le mille 22.50  
 Caps à cartouches Dom. 30 p. c.

**Plomb de chasse**  
 Nous cotons:  
 Ordinaire. . . . . 100 lbs 6.50  
 Chilled. . . . . 100 lbs 7.00  
 Buck and seal. . . . . 100 lbs 7.50  
 Ball. . . . . 100 lbs 8.00  
 Moins 15 p. c. f. o. b., Toronto, Hamilton, Montréal, London, St-Jean et Halifax.

**Poudre**  
 Nous cotons:  
 S. S. sans fumée Shot Gun 100 lbs ou moins. . . . . la lb. 0.85  
 1000 lbs ou plus. . . . . la lb. 0.80 net 30 jours.

**METAUX**  
**Antimoine**  
 Il ne se traite que peu d'affaires; la consommation ayant diminué par suite des hauts prix cotés.  
 On cote de 14 1-2 15c la lb.

**Fontes**  
 Les prix sont fermes.  
 Nous cotons à la tonne:

# Tole Galvanisée



La "QUEENS HEAD"

est la meilleure au monde.

"FLEUR DE LIS"

ne le cède en qualité qu'à la "Queen's Head," seulement.



Chaque feuille de chaque marque pleinement garantie.

**ON NE VEND QU'AU COMMERCE DE GROS**

## John Lysaght Limited

FABRICANTS  
BRISTOL, Ang. et MONTRÉAL

Marchands 920

Tél. Bell (Main) 1017.

# A. PRUD'HOMME & FILS

Importateurs et  
Marchands en Gros de

## Ferronneries, Quincailleries,

Tôles Noires et Galvanisées, Fer-blanc, Fil Barbelé et Uni, Peintures, Vitres, Vernis, etc. Aussi tous les matériaux de Plomberie.

1940 rue Notre-Dame et 10 rue DeBresoles,

MONTRÉAL.

# NOVA SCOTIA STEEL & COAL CO.

LIMITED.

MANUFACTURIERS DE

ACIER en BARRES MARCHAND, MACHINERIE à ROUES, TRANSMISSIONS en ACIER COMPRIMÉ POLI, TOLES D'ACIER jusqu'à 48 pcs de large, RAILS en "T" de 12, 18 et 21 lbs à la verge, ECLISSES, ESSIEUX DE CHARS DE CHEMINS DE FER.

**GROSSES PIÈCES DE FORGE, UNE SPÉCIALITÉ**

FER EN GUEUSE "FERRONA" POUR FONDERIE, "CHARBON OLD SYDNEY."

Acierie, Trelon, N.E. Haut Fourneaux, Ferrona, N.E.  
Mines de Charbon, Sydney Mines, N.E. Mines de Fer, Wabana, Ter'n'Ve.

Bureau Principal: NEW GLASGOW, N.E.

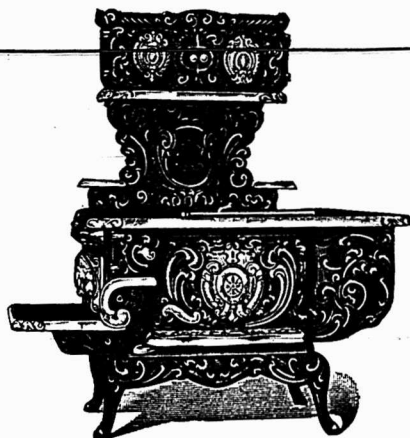

**62 ANS DE VICTOIRE**

## REPUTATION ET PROFIT

Les Candidats du Succès, endossés par des

MILLIERS DE CLIENTS SATISFAITS

Laissez-nous vous parler des

Poêles et Fourneaux **"SOUVENIR"**

**1843**

**1905**

Demandez un Catalogue Descriptif.

# The Gurney, Tilden Co., Limited

HAMILTON, CANADA.

AGENCES:

TILDEN, GURNEY & CO., Limited,  
Winnipeg, Man.

The GURNEY, TILDEN CO., Limited,  
Vancouver, C. A.

CHARLES NICOLL,  
Montréal, Qué.

Carron . . . . .	18.00	19.00
Cleveland . . . . .		17.60
Clarence, . . . . .	17.00	17.50
Carnbroe . . . . .		18.50
Glengarnock . . . . .		18.50
Summerlee . . . . .	18.50	19.00
Ferronna . . . . .	16.00	18.0
Ayersome . . . . .	18.50	19.00

**Aciers en barre**

La demande est meilleure et on s'intéresse surtout à cette ligne surtout pour les aciers à lisse et à pince; les prix sont fermes.

Nous cotons net, 30 jours:

Acier doux . . . . .	0.00	1.92½
Acier à rivets . . . . .	0.00	1.87½
Acier à lisse Base . . . . .	0.00	1.87½
Acier à bandage . . . . .	0.00	2.02½
Acier à machine . . . . .	0.00	2.02½
Acier à pince . . . . .	0.00	2.57½
Acier à ressort . . . . .	2.85	8.06

**Fers en barre**

Bonne demande; les prix sont fermes.

Nous cotons:

Fer marchand, barre 100 lbs.	0.00	1.80
Fer forgé. . . barre 100 lbs.	0.00	2.05
Fer fini . . . barre 100 lbs.	0.00	2.06
Fer pour fers à cheval. . . . . 100 lbs.	0.00	2.05
Feuillard mince 11-2 à 3 pcs. base		\$2.90.

**Cuivre en lingots**

Le marché du cuivre en lingots est excité au point que beaucoup de marchands ont retiré leurs prix. Il s'est cependant traité des affaires pour de fortes quantités sur le pied de 17½c la lb.

**Etain en lingots**

L'étain en lingots est ferme. On le cote de 34½ à 35½c la lb.

**Plomb en lingots**

Le plomb en lingots est plus calme. On cote de \$3.75 à \$3.85.

**Zinc en lingots**

Le zinc en lingots est ferme; on le cote de 6¼ à 6½c la lb.

**HUILES PEINTURES ET VITRERIE**

**Huile de lin**

Le marché local a baissé par suite d'une baisse en Angleterre et aussi de l'importance des stocks sur place.

Nous cotons au gallon: huile bouillie, 51c de 1 à 2 barils et 50c pour 3 à 5 barils; huile crue, 48½c de 1 à 2 barils et 47½c pour 3 à 5 barils.

**Huile de loup-marin**

Nous cotons au gallon.

Huile extra raffinée 45 à 47½c	
Huile paille. . . . .	40c

**Essence de térébenthine**

Les marchés primaires sont très fermes, et à la suite d'une hausse en Georgie des prix ont été avancés de 1c sur notre marché.

Nous cotons au gallon pour 1 baril, 89c, de 2 à 4 barils, 88c et pour quantité moindre de 1 baril, 93c.

**Blanc de plomb**

Les prix sont toujours fermes, il y a une demande modérée et toujours peu de stock.

Blanc de plomb pur . . . . .	0.00	5.50
Blanc de plomb No 1. . . . .	0.00	5.25
Blanc de plomb No 2. . . . .	0.00	5.00
Blanc de plomb No 3. . . . .	0.00	4.75
Blanc de plomb No 4. . . . .	0.00	4.50

**Peintures préparées**

La demande est lente; les prix sont fermes.

**Pitch**

Goudron dur, . . . . . 100 lbs. 0.80

**Mastic**

Bonne demande; prix sans changement.

On cote aux 100 lbs.: en morceaux, barils \$1.50; vessies en quart de 400 lbs \$1.75; en quarts de 100 lbs. \$1.90; en canistres de 25 lbs. \$1.90; en 12-1-2 lbs. \$2.10.

**Papiers de Construction**

Bonne demande; prix fermes.

Nous cotons:

Jaune ordinaire. . . . . le rouleau	0.40
Noir ordinaire. . . . . le rouleau	0.50
Goudronné. . . . . les 100 lbs.	1.85
Papier à tapis. . . . . la tonne	45.00
Papier à couv. roul. 2 plis	0.00 0.90
Papier à couv. roul. 3 plis	0.00 1.15

**Verres à vitres**

La situation ne change pas, les arrivages se font toujours attendre et les stocks sont de plus en plus faibles, avec plusieurs grandeurs faisant complètement défaut.

Les prix sont toujours très fermes.

Nous cotons comme suit: Star, au-dessous de 26 pouces unis: 50 pieds, \$2.00; 100 pieds, \$3.75; 26 à 40, 50 pieds \$2.10; 100 pieds, \$3.95; 41 à 50, 100-pieds \$4.50; 51 à 60, 100 pieds, \$4.75; 61 à 70, 100 pieds, \$5.00; 71 à 80, 100 pieds, \$5.50. Double Diamond, 100 pieds: 0 à 25, \$6.75; 26 à 40, \$7.25; 41 à 50, \$8.75; 51 à 60, \$10.00; 61 à 70, \$11.50; 71 à 80, \$12.50; 81 à 85, \$14.00; 86 à 90, \$16.50; 91 à 95, \$18.00. Escompte, 25 p. c. Sur Diamond, escompte 10 p. c.

**Ciment**

Nous cotons par baril: ciment américain, de \$2.00 à \$2.10; ciment canadien,

**DAVID MAXWELL & SONS**



ST. MARYS  
ONTARIO,  
CANADA

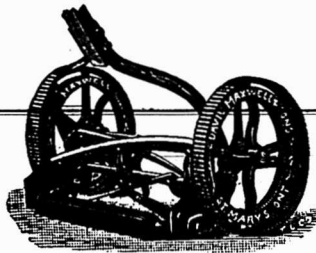

LA TONDEUSE A GAZON "THE MAXWELL" AVEC ROUE DE 10 Pcs

BARATTE AVEC SUPPORT D'ACIER

**Baratte Favorite Maxwell**

Pièces Patentées: Support d'acier amélioré, engrenage à billes, actionnement du levier moteur au pied et à la main; levier détachable. Perfectionnée pour la saison 1903. Support en bois ou en acier, au choix

**Tondeuses pour Gazon**

Hautes et basses roues, de 12 à 20 pouces de large; arbre-moteur en acier laminé à froid; couteaux et plaque coupante en acier au creuset.

Si votre maison de gros ne vous offre pas ces articles

Adressez-vous directement a nous

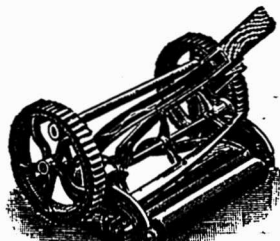

TONDEUSE MAXWELL, ROUE BASSE DE 8 pcs.



BROUETTES  
DE QUATRE  
DIFFERENTES  
GRANDEURS

**MEUBLES**

A PRIX-MOYENS  
ET A BAS PRIX

**EN GROS**

Chaises et Berceuses, Sommier en Broche Tissé, Oreillers, Matelas, Etc.

Pour le Commerce Domestique et pour l'Exportation.

Nous invitons tout particulièrement MM les Marchands de la campagne à venir visiter notre établissement.



Geo. H. Labbé & Co.  
Manufacturers & Exporters of Plain and Fancy Furniture, Chairs, Bedding, woven Wire Spring Beds, etc.  
348 346 348 De Lorimier Ave. Ste. Ontario  
MONTREAL CANADA

**Geo. H. Labbé & Co., Manufacturiers,**

348, AVENUE DELORIMIER, MONTREAL.

Angle de la rue Ontario.



## Fers "Neverslip"

En faisant ferrer votre cheval avec ces fers, vous sauvez du temps et de l'argent et de plus votre cheval ne glissera jamais.

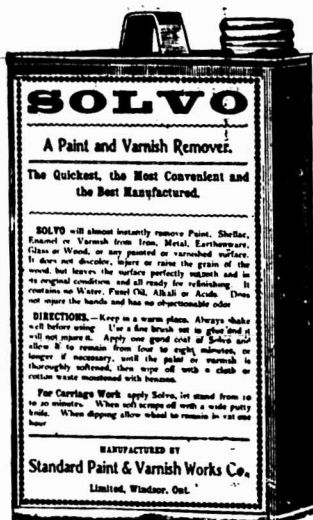

## SOLVO FAITES EN L'ESSAI.

La meilleure préparation pour enlever le vernis et la peinture. Ne décolore pas ni ne nuira au grain du bois; mais laissera sa surface unie telle qu'à sa condition originale et prête à finir. Vous trouverez cet article au No. 22 Place Jacques-Cartier, ainsi que les Peintures et Vernis pour voitures et maisons, aussi Teintures (Flint Coat), pour planchers de la Standard Paint & Varnish Works Co., Ltd., de Windsor, Ont.

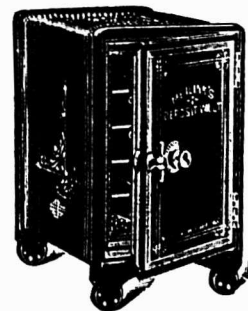

## Coffres-Forts de Meilink

Les seuls Coffres-Forts réellement pratiques, dureront toute une vie. Garantis à l'épreuve du feu, de l'eau et de l'humidité. N'attendez pas que vous ayez passé au feu ou été volé pour acheter.

De \$16.00 à \$60.00

Coffre-fort spécial avec tiroirs pour collectionneurs.

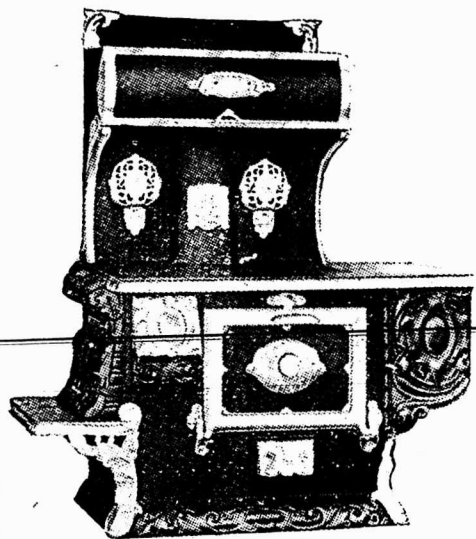

## Poeles en Plaques d'Acier

Le Poêle "Walker Pilot" manufacturé à Grimsby, Ont., est sans contredit le meilleur poêle offert sur le marché pour donner entière satisfaction sous tous rapports.

Avec ou sans Réservoir, Rayon élevé ou Réchaud élevé.

DEMANDEZ NOTRE NOUVEAU CATALOGUE.

EN VENTE CHEZ

**LUDGER GRAVEL** 22 à 28 Place Jacques-Cartier  
MONTREAL

TÉLÉPHONES :

Général,	Bell Main 641.
Office,	" " 512.
Après 6 p.m.,	" Est 2314.
Marchands	- - 964.

Négociant et propriétaire de  
L'HUILE BALMORAL.

Pour Essieux, Harnais,  
Machines, Moulins à Coudre,  
Engins, Dynamos, Cylindres, &c.

Catalogues pour ces diverses  
lignes envoyés sur application.



\$2.00 à \$2.05; ciment anglais, \$1.80 à \$1.90 et ciment belge, de \$1.60 à \$1.90.

**Briques réfractaires, etc.**

On cote les briques réfractaires anglaises et écossaises de \$17.00 à \$21.00 le 1000; briques américaines de \$30.00 à \$35.00.

La brique rouge ordinaire de construction, au char de 40, 60 et 80 tonnes contenant respectivement 9, 12 et 18 mille se cote: 1ère qualité: \$10.00 le mille et 2e qualité: \$9.00 le mille.

**Vert de Paris**

Nous cotons:

	Anglais	Canadien
Barils à pétrole. . . . .	16½c.	16½c.
Kegs à arsenic . . . . .	16½c.	16 c.
Drums de 50 et 100 lbs. . . . .	17 c.	17 c.
Drums de 25 lbs. . . . .	17½c.	17½c.
Boîtes papier 1 lb. . . . .	18 c.	18 c.
Boîtes ferblanc, 1 lb. . . . .	19 c.	19 c.
Boîtes papier ½ lb. . . . .	20 c.	20 c.
Boîtes ferblanc, ½ lb. . . . .	21 c.	

**Câbles et cordages**

Les câbles coton sont toujours très fermes par suite du haut prix de la matière première.

Il y a une bonne demande en câbles pour licous.

Nous cotons sans changement:

Best Manila. . . . . base lb.	0.00	0.15
British Manila. . . . . base lb.	0.00	0.11½
Sisal. . . . . base lb.	0.00	0.10½
L'athyarn simple. base lb.	0.00	0.10
L'athyarn double. base lb.	0.00	0.10½
Jute. . . . . base lb.	0.00	0.09
Coton. . . . . base lb.	0.18½	0.19
Corde à châssis. base lb.	0.00	0.28

**FERRAILLES**

Les affaires sont actives et les prix sans changement.

Nous cotons:—

	La tonne
Cuivre fort. . . . .	0.00 0.12½
Cuivre mince ou fonds en cuivre . . . . .	0.10½ 0.11½
Laiton rouge fort . . . . .	0.10½
Laiton jaune mince . . . . .	0.06
Plomb. . . . .	0.02½ 0.02½
Zinc. . . . .	0.03½ 0.03½

Fer forgé No 1 . . . . .	12.00
Fer forgé No 2 et tuyaux de fer . . . . .	
Fer fondu et débris de machines . . . . .	13.00
Plaques de poêles . . . . .	00.09 00.10
Fontes et aciers malléables. . . . .	0.00
	La lb.
Vieilles claques . . . . .	0.05½ 0.05½
Chiffons de la campagne, 75 à 85 cents les 100 lbs.	

**NOUVEAU MATERIEL DE CONSTRUCTION**

Ce matériel, appelé "kremnite," se compose d'argile, de sable et de spath-fluor, réduits en fragments très-fins mélangés et fondus à une haute température. La masse liquide obtenue, dit "Chemiker Zeitung", peut être coulée comme le fer, et on peut en obtenir des blocs aussi bien que des pièces coulées. Ce matériel peut être coloré depuis le noir jusqu'aux teintes pâles ou brillantes; il peut être poli ou dépoli, prend bien le verni et convient bien à l'imitation du marbre de couleur et d'autres pierres naturelles. On a coulé en cette matière de gros morceaux d'une forme voulue. Le kremnite trouve son emploi dans la construction, l'architecture et l'art décoratif. On peut faire, avec cette matière, des briques creuses, pour la construction et pour les poêles, des briques de fantaisie ayant l'apparence du marbre, des tuiles pour dallages et trottoirs, et on a réussi à fabriquer de minces plaques ondulées pour toitures. Le kremnite est fabriqué dans une manufacture près de St-Petersbourg.

**LE PRIX DU GAZ EN ANGLETERRE**

Le rapport de la Corporation de Widnes, publié récemment pour l'année 1903-1904, offre un contraste frappant entre le prix payé en Amérique et celui payé en Grande-Bretagne pour le gaz d'éclairage et le gaz employé comme force-motrice; ce rapport, dit le *Scientific American*, fait en outre ressortir le bénéfice retiré par la communauté en général du contrôle municipal. Le prix du gaz dans ce district est de 33 cents et 29 cents respectivement par 1.000 pieds cubes. Ce dernier prix s'applique au gaz employé comme force motrice. Malgré ces bas prix, la qualité éclairante du gaz n'est en rien affectée, parce que cette qualité est contrôlée par le gouvernement, et ces bas prix ont encore donné un bénéfice annuel de

\$3,000. Le prix total de la fabrication a été de 22.2 cents par mille pieds cubes, de sorte que, s'il est nécessaire, le prix pour le consommateur peut encore être réduit à un degré appréciable. A Londres, le gaz peut être obtenu, dans une grande partie de la ville, à raison de 50 cents les 1,000 pieds cubes, bien qu'il soit fourni par une compagnie privée. La raison de ce tarif peu élevé est que les dividendes payables aux actionnaires sont limités par le gouvernement, et que les opérations de la compagnie sont contrôlées rigoureusement par les autorités.

**Brevets Canadiens obtenus par des étrangers**

Les inventeurs dont les noms suivent ont récemment obtenu des brevets Canadiens par l'entremise de MM. Marion & Marion, solliciteurs de brevets, Montréal, Canada et Washington, D. C.

Tout renseignement à ce sujet sera fourni gratis en s'adressant au bureau d'affaires plus haut mentionné.

No. 93,501—Hermann Blau, Augsburg, Allemagne, perfectionnements dans la fabrication du gaz.

No. 93,513—Léon Ernest Lachat, Lyon, France, Camion avec roue gouvernail.

No. 94,278—Charles F. Rockstroh, Brooklyn, N. Y. Support pour plaques d'imprimerie.

No. 94,303—Thomas Edwards, Bullarat, Vict., Australie. Réduction automatique des minerais.

No. 94,324—Alexandre Jacob, Vilverde, Belgique. Procédé de nettoyage des bouilloires.

No. 94,459—Eugen Fullner, Silesia, Allemagne. Filtres.

No. 94,522—MM. Elixman, Cunningham & Shevlin, Corinth, N. Y. Base pour former les rouleaux de papiers.

No. 94,654—Thomas P. Rndkins, Mitiamo, Vict., Australie. Procédé de transport de marchandises.

**Vous ne pouvez pas prendre de truite dans une grenouillère, quelle que soit l'amorce dont vous vous servez. Assurez-vous de la valeur de la publication à laquelle vous confiez votre annonce, assurez-vous surtout que votre annonce est correcte.**

**SCIES MAPLE LEAF**

Le Canada tient la tête dans la fabrication des scies de haute qualité.

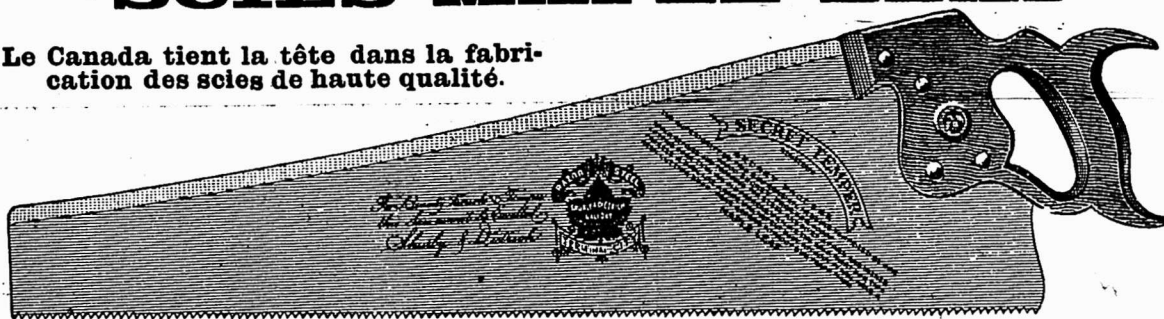

**N**OS Scies sont trempées au moyen d'un procédé secret. Nous garantissons que ce sont les Scies les mieux trempées qui existent au monde. Comme fini, elles ne sont inférieures à aucune autre et elles sont parfaitement aiguës. Nous demandons un essai qui prouve nos prétentions. Satisfaction garantie.

Manufacturées par **The Maple Leaf Saw Works,**  
**SHURLY & DIETRICH, Propriétaires, Galt, Ont.**

# Laiton 'en Feuilles et Cuivre Laminé à Froid.

Nous sommes maintenant complètement outillés et pouvons remplir toutes commandes pour ces métaux.  
 Spécifiez-nous vos besoins.  
 Demandez-nous notre tarif d'escompte.

## CANADA BRASS ROLLING MILLS, Limited,

Laminaires:  
 NEW TORONTO, Can.

Bureau principal:  
 98 King St., W., TORONTO.

## GODENDARDS DE HAUTE QUALITE DE ATKINS SONT SUPERIEURS A TOUS LES AUTRES COMME ACIER, TREMPE, FABRICATION, FINI ET COUPE

NOS SCIES GODENDARDS VICTOR A DENT TUTTLE ET A COUPE SEGMENTAIRE SONT LES FAVORITES DANS LES CAMPS.



## E. C. ATKINS & CO.,

Leaders dans la fabrication de GODENDARDS, Scies à Main, Scies à Ruban, Scies circulaires, Scies à Couper le Fer, Scies à Raser, Scies à bois et petites Scies en tous genres.

Bureau principal et manufactures: INDIANAPOLIS, IND., U.S.A.

Ecrivez et demandez Catalogue et Prix.

Succursale Canadienne: 66 King St. East, TORONTO

## JOSEPH RODGERS & SONS, Limited SHEFFIELD, Angleterre.

Evitez les imitations de notre

## Coutellerie

En veillant à ce que cette

**MARQUE EXACTE**

soit sur chaque lame.

SEULS AGENTS POUR LE CANADA

Marque de Commerce.

## JAMES HUTTON & CO., Montréal.



## Fournitures de Feutre et de Papier

LAISSEZ-NOUS VOUS COTER DES PRIX  
 POUR N'IMPORTE QUELLE QUANTITÉ de

Toitures Coudronnées (Roofing) prêtes à poser, 2 et 3 plis  
 Papiers de Construction, Feutre à doubler et à Tapisser  
 Produits de Coudron, Papier à Tapisser et à Imprimer  
 Papier d'Emballage Bruy et Manille.

NOTE:— Nous sommes les fabricants du Feutre Goudronné "Black Diamond."

## Alex. McArthur & Co.

82 Rue McGill, Montréal. Limited.

MANUFACTURE DE FEUTRE POUR TOITURES: Rues du Havre et Logan.  
 MOULIN A PAPIER, Joliette, Qué.

## Au BALMORAL

La marque de commerce ci-contre est toujours pour vous une garantie de satisfaction absolue.  
 Exigez-la sur tous les

Harnais, Selles, Valises, Sacs de Voyage et tous genres d'objets en cuir que vous achèterez.



*A. Lamontagne & Co. limitée*  
 1902 RUE NOTRE DAME

BATISSE BALMORAL



PENDANT LA SEMAINE TERMINÉE  
LE 19 AOUT 1905.

### MONTREAL-EST

#### Quartier Lafontaine

Rue St-Hubert. Lots 1203-268, 269; 2 terrains 25 x 129, supr 3225, chacun vacant. Michel Bigras à Michel Bigras, fils; \$3,000 [63613].

#### Quartier Papineau

Ave DeLorimier. Lot 1224-21; terrain 64 d'un côté, 26 de l'autre x 100, supr 4538, vacant. Christophe Messier à Conrad Comtois; \$360 [63607].

Rue Gauthier. Lot 1225-15; terrain 23 x 80, supr 1840, vacant. La succession Joseph Brunet à Euclide Houle; \$430 [63632].

Rues Panet. Nos 226 et 228 et DeMontigny, No 978, avec maison en brique; terrain 42 x 40, supr 1680. André Beaudet à Jos Archambault; \$3,200 [63641].

#### Quartier Saint-Jacques

Rue Wolfe. Nos 224 à 230. Lot 592, avec maison en bois et brique; terrain 42 x 80, supr 3360. Narcisse Dupuis à Aristide Brien dit Durocher; \$3200 [63657].

#### Quartier Saint-Louis

Rue Lagauchetière, No 435. Lot 196, avec maison en brique; terrain 24.4 x irr. 1327. John Gilligan et al à Tobia Sichei; \$1600 [63622].

Rue Prince Arthur, No 19, Lot 908a, avec maison en brique; terrain 50.6 d'un côté, 30.3 de l'autre x 143.8 d'un côté et 144.4 de l'autre, supr 7253. Thos. Francis Grace à Delphine Léveillé, vve de Félix Beauchamp; \$2500 [63630].

#### Quartier Saint-Marie

Ave. Delorimier. Lots 1491-1 à 10 avec manufacture en brique; terrain, supr 41509. Chartrand & Turgeon à Jules D. Boileau et Onésime Campagne fils; \$4800 [63635].

### MONTREAL OUEST

#### Quartier Saint-André

Rue de la Montagne. Lot pt 1706, pt 1706; terrain 27 x 134; 1 do 6 x 134, chacun vacant. Charles F. Sise à W. Gordon M. Byers; \$6000 [141102].

Rue Ste-Catherine. Lots 1703-69 et 70 terrain 49.50 x 120.67, supr 5973, vacant. Lewis J. Seargeant à James L. Gurd; \$32851.50 [141104].

Rue Ste-Catherine. Lot 1703-69; terrain 24.75 x 120.67, supr. 2986.58, vacant. Joseph Landers Gurd à Geo. H. Featherston; \$17919.48 [141109].

#### Quartier Sainte-Anne

Rue St-Paul, Nos 748 et 750. Lot 1761, avec maison en bois; terrain 31 x irr., supr 2064. John Murphy à A. Frank Ramsay; \$2800 [141112].

#### Quartier Saint-Georges.

Rue Dorchester, No 867. Lot pt 1368, avec maison en pierre et brique; terrain 42 de front, 42 en arrière x 150, supr 6300. Wm G. Cheney à The Glee Club Teutonia \$20000 [141095].

Rue de la Montagne, No 355. Lot 1526, avec maison en brique; terrain 145 x 180. La succession Joel Clapp Baker à Hampton Court Co.; \$39475.67 [141113].

#### Quartier Saint-Joseph

Rue Richmond. Lot 450; terrain 46.6 x 173.9, vacant. Robert MacFarlane à R. MacFarlane & Co., Ltd; \$8000. [1411099].

Rue Richmond, No 409. Lot 451, avec moulin à scie en brique; terrain 44 x 163.6. Robert MacFarlane à R. MacFarlane & Co, Ltd; \$8000 [141100].

Rue Richmond, No 409. Lot 452, avec moulin à scie; terrain 46.9 x 171. Dame Alice Smyth, épouse de R. MacFarlane à R. MacFarlane & Co, Ltd; \$9000 [141101].

Coin des rues Fulford et St-Jacques. Lot pt 55; terrain 13 x 65.3 d'un côté et 60.3 de l'autre, supr 783; 1 do 60 x 83 d'un côté et 89 de l'autre, vacant. Thos. Francis Maher et al à George Lanouette; \$8000 [141118].

### HOCHELAGA ET JACQUES-CARTIER

#### Quartier Duvernay

Rue Breboeuf. Lots 7-71 et 72; 2 terrains 25 x 80, supr 2000, chacun vacant. Edward Cunningham à Olive Harbour, épouse de Chs Octave Lussier; \$1000 [115786].

Rue Garnier. Lots 1-42 à 46; 5 terrains, 25 x 91, supr 2275, chacun vacant. Howard A. McKenzie à Honorius Corbeil; \$2272.70 [115828].

Rue Garnier. Lots 1-47 et 48; 2 terrains 25 x 91, supr 2275, chacun vacant. Thos Stewart McKenzie à Honorius Corbeil; \$909.10 [115829].

Rue Garnier. Lots 1-49 et 50; 2 terrains 25 x 91, supr 2275, chacun vacant. Rupert Scott McKenzie à Honorius Corbeil; \$909.10 [115830].

Rue Garnier. Lot 1-51; terrain 25 x 91, supr 2275, vacant. Florence H. McKenzie à Honorius Corbeil; \$454.55 [115831].

Rue Garnier. Lot 1-52; terrain 25 x 91, supr 2275, vacant. Louise McKenzie à Honorius Corbeil; \$454.55 [115832].

Rue Garnier. Lot 1-42; terrain 25 x 91, supr 2275, vacant. Honoré Corbeil à Alexandre Bouthillet; \$600 [115854].

Rue Garnier. Lot 1-52; terrain 25 x 91, supr 2275, vacant. Honorius Corbeil à Philémon Lavigne \$650 [115886].

Rue Garnier. Lot 1-51; terrain 25 x 91 supr 2275, vacant. Honorius Corbeil à Joseph Beauchamp; \$600 [115887].

Rue Marie-Anne. Lot 1-163; terrain 25 x 100, vacant. Wm. Mann à Ovila Regimbal; \$535 [115913].

#### Quartier Hochelaga

Rue Davidson. Lot 29-435; terrain 25 x 95, supr 2375, vacant. Wm. J. Coughlin à Albert Deschamps; \$300 [115790].

Rue Notre-Dame. Lot 29-9, avec maison en brique neuve; terrain 25 x 105.2 d'un côté et 102.5 de l'autre supr 2800. Jos. Octave Gagnon à Jos. Edm. Tardy; \$3000 [115822].

Rue Rachel. Lots 148-2799 et 2800; terrain 25 x 90; 1 do 27.6 x 90, chacun vacant. La succession Hy Hogan à Hormisdas Durocher; \$1143 [115846].

Rue Frontenac. Lot 148-2792; terrain 25 x 82, vacant. La succession Hy. Hogan à George Yeoman; \$435 [115847].

Rue Moreau. Lots 80-148, 169 et 181; 3 terrains 48 x 150, supr 7200, chacun vacant. La Cité de Montréal à Amédée Blondin; \$1115 [1115880].

Rue Moreau. Lot 80-181; terrain 48 x 150, supr 7200 vacant. Amédée Blondin à Louis Audet Lapointe, jr; \$305 [115881].

Rue Aylwin. Lot 29-183; terrain 25 x 92 supr 2300 vacant. The Montréal Land

& Improvement Co à Elie Pepin; \$115787].

Rue Joliette. Lot 29-104; terrain 25 x 1942, vacant. The Montréal Land & Improvement Co à Clémentine Archambault, épouse de Arthur Beauchamp; \$388.40 [115889].

Rue Hochelaga. Lots 148-2599 et 2600 terrain 27.9 x 80; 1 do 25 x 80, chacun vacant. La succession Hy. Hogan à Gnace Taillon; \$495.72 [115933].

#### Quartier Saint-Denis

Rue St-André. Lots 7-471 et 472; terrains 25 x 87, supr 2175, chacun vacant. The St-Denis Land Co à José Garneau; \$304 [115797].

Rue Rivard. Lot pt 224; terrain 25 x 425, vacant. Paul G. Martineau à la Cité de Montréal; \$63.75 [115798].

Rue St-André. Lot 7-567; terrain 25 x 68.4, supr 1703, vacant. The St-Denis Land Co à Wilfrid Simard; \$127 [115799].

Rue Pontiac, No 15. Lot 3244, avec maison en bois; terrain 20 x 84, supr 1680. Louis Malo à Ambrois Mouton; \$2000 [115827].

Rue Rivard. Lots 209-110, 111 et 112 terrain irr. supr 3931; 1 do 50 x 60 d'un côté et 62.2 de l'autre, supr 2125; 1 do 50 x 62.3 d'un côté et 62.5 de l'autre, supr 3127, chacun vacant. Arthur L. Gnauff à Aurèle Roy; \$1600 [115839].

Rue Breboeuf, Nos 375 à 379. Lot 3190, avec maison en brique; terrain 51 x 80, supr 2000. Oscar Perrault à Joseph Jeanson; \$2500 [Promesse de vente] [115850].

Rue Labelle. Lot 8-733, avec maison en bois et brique neuve; terrain 50 x irr. 7/10, supr 5135. Anna Larocque à Joseph Deschamps; \$2150 [115865].

Rue Huntley. Lot 1/2 N. 8-452; terrain 25 x 100, vacant. The St-Denis Land Co à Alphonse Leblanc; \$187.50 [115866].

Rue Huntley, Nos 1312 et 1314. Lot 1/2 S. 8-452, avec maison en bois et brique; terrain 25 x 100. Pierre Pélissier à Alphonse Leblanc; \$1550 [115887].

Rue Marquette, Nos 285 et 287. Lot 339-616, avec maison en bois et brique; terrain 20 x 118, supr 2600. Stanislas D. Vallières à Marie Louise Larancée vve de Alex Dufour; \$2500 [115831].

Rue Rivard, No 687. Lot 198-84, avec maison en bois; terrain 22 x 70, supr 2240. Délima Adam dit Larancée épouse de Daniel Wilson à Avila Girard; \$1000 [115921].

Rue Bienville, No 50 et St-André Nos 1348 et 1350. Lot 325-88, avec maison en pierre et brique; terrain 21 x 82, supr 2040. Michel Lanier à Zénon Théobald; \$4000 [115931].

Rue St-Hubert. Lot 7-24; terrain 25 x 110.8 d'un côté et 110.6 de l'autre, supr 2764, vacant. Dame vve Hector Sauré à Louis J. Walter Lewis; \$300 [115896].

Rue Rivard. Lots 162-211 et 212 terrain 22 x 70, supr 1540, chacun vacant. Robert Henry Mars à Enoch James Stuart; \$1000 [115940].

#### Quartier Saint-Gabriel

Rue St-Charles, No 100, avec maison en bois; terrain 48 x 100.0, supr 5110. Louis Robert et al à Roch Lohsel; \$1900 [115841].

Rue Mullins. Lot 2675-8 à 41; terrain 25 x 22833.6, vacant. La succession W. Ogilvie à The Lachine Press Brick Co., Ltd; \$5707.50 [115914].

Rue Rushbrooke, Nos 14 et 16. Lot 3296 et 3295, avec maison en brique; terrain 50 x 95.3 d'un côté et 75.0 de l'autre, supr 4828. John Rowland à Emil

Taylor, épse de Ths P. Howard; \$5000 [115958].

#### Quartier Saint-Jean-Baptiste

Ruelle St-Hubert, Nos 78 à 84. Lots 12-190 et 191, avec maison en bois et brique; terrain 40 x 44, supr 1760. Jos. Narcisse Arseneault à Léandre Boulet; \$2700 [115860].

Rue St-Hypolite, No 668. Lot 241, avec maison en bois; terrain 23 x 69, supr 1587. Oscar Bouvrette à John James Johnson; \$600 [115891].

Rues Duluth, Nos 265 à 271 et Sanguinet, No 661. Lot 15-885, avec maison en brique; terrain 20.6 x 20, supr 410; 1 do 20 x 51.6, supr 1030. F. X. Gravel à F. X. St-Charles et Ferdinand Paquette; \$10500 [115893].

Rues Duluth, No 265 à 271 et Sanguinet, No 661. Lot 15-885, avec maison en brique; terrain 20.6 x 20, supr 410; 1 do 20 x 51.6, supr 1030. F. X. St-Charles et Ferd. Paquette à Joseph Gariépy; \$12000 [115894].

Rue Esplanade, No 61. Lot pt 503, avec maison en pierre et brique; terrain 20 x 84, supr 1680. Michel Francis Sheridan à Chs Joseph Dresser; \$4750 [115908].

#### Quartier Sainte-Marie

Rue Frontenac. Lot 166-416; terrain 22 x 80, supr 1760, vacant. Mary Jane Farrell, vve de John Wm Mount à Jules Houlezet; \$400 [115871].

Rue Havre. Lots 166-165, 166 et 167; terrain 66 x 82.4 d'un côté et 84.10 de l'autre supr 5516, vacant. Sir L. A. Jetté à The Railway Spring & Supply Co. Ltd; \$827.40 [115911].

Rue Frontenac. Lots 166-284 et 285; terrain 44 x 119.6 d'un côté et 121.6 de l'autre, supr 5302, vacant. Jos. Ulric Enard à Délima Choquette, épse de Edm Martel; \$700 [115953].

#### Sainte-Cunégonde

Rue Richelieu ou Workman, Nos 106 à 114. Lot 555, quartier St-Joseph, lot 4 et pt 3, avec trois maisons en brique; terrain 45 x 80. Cordélia Monette à Antoine Deslauriers; \$4000 [115872].

Ave Atwater et rue Lévis. Lots 2288, 2289, 2290, 2306 pt 2287, 2287a, 2291, 2305, 2307 avec manufacture en brique; terrain 357 d'un côté, 354 de l'autre x 756 d'un côté et 809 de l'autre, supr 278139. Hon. James K. Ward à Edward Donald; \$139069.50 [115944].

Rue St-Antoine. Lot 386-159-2; terrain 5.9 x 110, vacant. Alphonse alias Jos. Herm. Leduc à Jos. Antoine Hilaire Hébert; \$577.89 [115945].

#### Ville St-Louis

Rue Esplanade. Lot 1/2 N. O. 11-896; terrain 25 x 66.6, vacant. Ludger Larose à Herménégilde Lapierre; \$400 [115782].

Rue St-Laurent. Lot 11-1168; terrain 50 x 79, vacant. The Montreal Investment and Freehold Co à Joseph Heney; \$268.98 [115845].

Ave de Gaspé. Lot 10-1456; terrain 25 x 72, supr 1800, vacant. Hon. Louis Beaubien à Trefflé Cyr; \$250 [115857].

Rues Lauretta et St-Dominique. Lots 10-261a, 262, 262a 263, 263a, 264, 264a, 265 pt N. O. 10-245, 261 pt 10-245a; 2 terrains 26 x 96; 5 do 24 x 96; 2 do 5 x 78; 1 do 5 x 16, chacun vacant. Hon. Louis Beaubien à J. Oscar Craig; \$5628.70 [115868].

Rue St-Laurent. Lots 11-276, 277, 278; 3 terrains 25 x 79, chacun vacant. Paul Demers à Joseph Deschambault; \$2100 [115869].

Rue Mance. Lot pt 12-10-11; terrain 50 x 93, vacant. Farquhar Robertson à

Archibald C. Galbraith; \$1070 [115903].  
Ave du Parc. Lot 12-2-110; terrain 24 x 93.6, supr 2244, vacant. The Montreal Investment & Freehold Co à Alexander McColl; \$900 [115915].

#### Westmount

Ave Argyle. Lots 282-104 et 105; 2 terrains 50 x 175.6, chacun vacant. Alex. McDougall Drummond et al à Lily Goldberg, épse de Harris Vineberg; \$4212 [115809].

Rue Hollowell, Nos 93 à 99. Lot pt N. O. 941-301, avec 4 maisons en pierre et brique; terrain 68.11 de front 68.8 en arrière x 99 d'un côté et 100 de l'autre. Le Shérif de Montréal à Archibald W. Stevenson & John S. Buchan; \$3200 [115810].

Rue Ste-Catherine. Lot 252-10, avec maison en pierre et brique; terrain supr 2310. Mary C. Stevens, épse de Fred. E. Nelson à Wm Hy Creed; \$5500 [115898].

Rue Stayner. Lots 384-52, 53 et 54, avec 3 maisons en brique pressée; terrains 54 x 120; 1 do 22.9 de front, 23.6 en arrière x 120. Wm Hy Creed à Mary C. Stevens, épse de Fred. E. Nelson; \$22750 [115900].

Ave Brooke. Lot 383-90, avec maison en pierre et brique; terrain 20 x 100. Césaire Lemay à Victoria Magnan, épse de O. Hector Perras; \$5200 [115927].

Rue Sherbrooke. Lot pt 207; terrain supr 220, vacant. Catherine Stewart, épse de Richard Warmington à Wm Hanson; \$132 [115942].

Rue Sherbrooke. Lot pt 207; terrain supr 502½, vacant. Catherine Stewart, épse de Richard Warmington à Fred W. Evans; \$301.50 [115941].

#### DeLorimier

Aves DeLorimier et Bordeaux. Lots 152-32 et 51; 2 terrains 26 x 100, chacun vacant. Horace F. Poitras à Désiré L. Desbois; \$1500 [115963].

#### Maison neuve

3ème Avenue. Lot 1a-26; terrain 25 x 100, vacant. Didace Dagenais à Catherine Winter, épse de Alf. Delorme; \$500 [115876].

Ave Pie IX. Lots 14-264, 264a, 264b; 2 terrains 21 x 120; 1 do 22 x 120, chacun vacant. Walter Reed à Chs Aimé Reeves; \$2500 [115949].

#### Outremont

Rue Durocher. Lots 32-1-66 et 67; 2 terrains 25 x 102, chacun vacant. L'Institution Catholique des Sœurs Muets à Louis Chs Tarlton; \$900 [115788].

Ave Querbes. Lot 33-301; terrain 30 x 80, vacant. L'Institution Catholique des Sœurs-Muets à Zotique Gauvreau; \$225 [115916].

#### Côte Saint-Paul

Rue Dufferin. Lot pt E. 3536, avec maison en bois et brique; terrain 34 x 132. Jos. Ed. Lajoie à Wm Foucreault; \$1300 [115859].

#### Verdun

Rue Gertrude. Lot 3407-251; terrain 25 x 112.6, vacant. La succession Daniel Hadley à Ellen Coudon, épouse de Michael Keenan; \$385 [115960].

Rue Rushbrooke. Lot 3277; terrain 30 x 120, vacant. Joseph Anderson à Robert W. Guyon; \$680 [115961].

#### Montréal-Ouest

Ave Percival. Lots 138-85 et 86; terrain 120 x 125.7 d'un côté et 124.8 de l'autre, vacant. Walter B. Debbage à Wm Walter Smithers; \$400 [115901].

Ave Victoria. Lots 139-427 et 428; ter-

rain vacant. Jas. Armstrong, et J. J. Cook à Wm. Rodger; \$325 [115959].

#### Saint-Pierre aux Liens

Ave Villa Maria. Lot 119-15, avec maison en bois; terrain 177 x 100. Le Shérif de Montréal à Maria Laurin, par tuteur; \$675 [115899].

#### Sault au Recollet

Rue St-Hubert. Lot 489-165; terrain 25 x 90.9 d'un côté et 90.10 de l'autre. Israël Cabana à Helène Deschamps, épse de L. N. Ladouceur; \$5000 [115806].

Lots 323-30, 47, 55, 57. Régis Gagnon à Marie S. A. Bélanger, épse de Octave Laberge [115811].

Lot 323-335. Régis Gagnon à Jos. Philibert Marin; \$40 [115812].

Lot 323-317. Régis Gagnon à J. Edm. Thériault; \$40 [115813].

Lot 323-325. Régis Gagnon à Henri Courtois; \$40 [115814].

Lot 323-115. Régis Gagnon à Hormisdas Millier; \$40 [115815].

Lot 323-112. Régis Gagnon à J. Moïse Vaillancourt; \$40 [115816].

Lot 323-135. Régis Gagnon à Gabrielle Thierry, épse de Jules Gosselin; \$40 [115817].

Lots 323-167 et 168. Régis Gagnon à Edmond Lussier; \$80 [115818].

Lots 323-186 et 189. Régis Gagnon à Stanislas Girouard; \$40 [115819].

Lot 323-301. Régis Gagnon à Wilfrid Gosselin; \$40 [115820].

Rue St-Hubert. Lot 489-30; terrain 25 x 87, vacant. Ulys Marcotte à Joseph Byette; \$100 [115821].

Lot 323-103. Angéline Dupras, vve de David Léger et al à Emile Morgenthaler; \$200 [115826].

Rue St-Hubert. Lot 489-275; terrain 25 x 87. Pierre Brosse à Eliza Chevalier, épse de Jos. Morin; \$150 [115837].

Ave Pelouquin. Lots 228-186 à 195; 10 terrains 25 x 100, chacun vacant. Richard Lamoureux à Joseph Quintin dit Dubois; \$370 [115838].

Rue St-Hubert. Lots 489-345 et 346; 2 terrains 25 x 80, chacun vacant. The St-Denis Land Co à The School Commissioners of Villeneuve; \$125 [115875].

Lots 301-24, 25, 26. Philippe Deserres à Frs. Jos. Robinson; \$250 [115883].

Lots 18-2, 93 à 102, 90. Chs Caron aux Soeurs Ste-Croix et Les Sept Douleurs; \$945 [à réméré] [115888].

Lot 323-251. Régis Gagnon à Jos Henri Galarneau; \$40 [115905].

Lot 323-114. Régis Gagnon à J. Hermas Lacasse; \$40 [115906].

Lot 323-362. Régis Gagnon à Napoléon Caty; \$40 [115907].

Rue St-Hubert. Lot 489-262; terrain 25 x 87. Eugénie Dumas, épse de Jos. Aug. Mackay à Wm Gagnon; \$150 [115912].

#### Saint-Laurent

Droits dans les lots 44-1 à 6, 37, 113 à 116, 106. The Montreal Park & Island Ry Co à Philomène P. Gosselin, épse de Ed. Gohier [115795].

Lots 44-161, 162, pt S. E. 44-160, pt N. O. 44-161. Philomène P. Gosselin, épse de Ed. Gohier à The Montreal Park & Island Ry Co; \$673 [115796].

#### Lachine

Lots 52 et 53. Thos. Amos Dawes à Marion B. Sherratt; \$300 [115794].

Lots 619, 621, 700-25, 754-2, 3, 109, 128, 782, 761-4, 960-55. Jos Ant. Gagné à Elise Pilon, épse; pas de prix donné [Datton et al] [115861].

Lot 427. Hon. J. McGowan, vve de R. C. Jamieson à Raoul Brunet; \$350 [115955].



**Longue-Pointe**

Lot 399-195. Pierre Tétreault, à Arth. Jos. Laflamme; \$250 [115928].

**Pointe-aux-Trembles**

Lot pt 216. Joseph Beauchamp à Jos. Narcisse Picotte; \$1200 [115951].

**Voici les totaux des prix de ventes par quartiers**

Lafontaine...	\$ 3,000.00
Papineau .....	4,020.00
St-Jacques .....	3,200
St-Louis .....	4,100.00
Ste-Marie .....	48,000.00
St-André .....	56,770.98
Ste-Anne .....	2,800
St-Georges .....	59,475.67
St-Joseph .....	33,000 00
Duvernay .....	8,385.00
Hochelaga .....	7,596.12
St-Denis .....	18,282.25
St-Gabriel .....	12,607.50
St-Jean-Baptiste .....	30,550.00
Ste Marie .....	1,927.40
Ste-Cunégonde .....	143,647.39
Ville St-Louis .....	10,217.68
Westmount .....	41,295.50
DeLorimier .....	1,500.00
Maisonneuve .....	3,000.00
Outremont .....	1,125.00
Côte St-Paul .....	1,300.00
Verdun .....	1,065.00
Montréal Ouest .....	725.00
St-Pierre aux Liens .....	675.90

**\$498,265.49**

**Les lots à bâtir ont rapporté les prix suivants:**

Rue St-Hubert, quartier Lafontaine : 46½c le pied.  
 Rue Gauthier, quartier Papineau: 25c le pied.  
 Rue de la Montagne, quartier St André: \$1.13 le pied.  
 Rue Ste Catherine, quartier St-André: \$6 le pied.  
 Rue Garnier, quartier Duvernay: 20c le pied.  
 Rue Marie-Anne, quartier Duvernay: 21 2/5c le pied.  
 Rue Davidson, quartier Hochelaga: 12½c le pied.  
 Rue Rachel, quartier St-Jean-Baptiste: 24c le pied.  
 Rue Frontenac, quartier Hochelaga: 21c le pied.  
 Rue Moreau, quartier Hochelaga: 4 4/7c le pied.  
 Rue Aylwin, quartier Hochelaga: 13 2/3c le pied.  
 Rue Joliette, quartier Hochelaga: 20c le pied.  
 Rue St-André, quartier St-Denis: 7c le pied.

Rue Rivard, quartier St-Denis: 15c le pied.

Rue Mullin, quartier St-Gabriel: 25c le pied.

Rue Frontenac, quartier Ste-Marie: 22c le pied.

Rue du Havre, quartier Ste-Marie: 15c le pied.

Rue Esplanade, Ville St-Louis: 24c le pied.

Rue de Gaspée, Ville St-Louis: 13 5/8c le pied.

Rue St-Laurent, Ville St-Louis: 35c le pied.

Ave du Parc, Ville St-Louis: 40c le pied.

Ave Argyle, Westmount: 30c le pied.

**Prêts et Obligations Hypothécaires**

Pendant la semaine terminée le 19 août 1905, le montant total des prêts et obligations hypothécaires a été de \$251,612 divisés comme suit, suivant catégorie de prêteurs:

Particuliers.....	\$217,504
Successions.....	22,300
Ciez de Prêt.....	11,808

**\$251,612**

**Les prêts et obligations ont été consentis aux taux de:**

4 p. c. pour \$10,000.  
 5 p. c. pour \$604; \$700; \$750; \$1,500; \$1,600; \$1,800; \$2,200; 2 sommes de \$2,500; \$3,000; \$6,000; \$15,000 et \$100,000.  
 5½ p. c. pour \$1,000; \$1,200; \$1,500; 2 sommes de \$2,000; \$2,500; 3 sommes de \$3,000; \$3,500 et \$8,000.

Les autres prêts et obligations portent 6 pour cent d'intérêt, à l'exception de \$1,000; \$8,000 à 7; \$4,200 à 8 et \$550 à 10 pour cent.

**PROVINCE DE QUEBEC****Cessations de Commerce**

Montréal—Brown, J. & Sons, fruits; Jas. Brown se retire.  
 Québec—Gagnon, E., épicier.

**Cessions**

Beebe Plain—Dixon, M. P & Co., mag. gén.  
 Montréal—Canadian Stamp Co.—Duhamel, A., articles en bois.  
 Goldberg, Meyer, merceries.

Tourangeau, E. A., boucher.

Dagenais, J. A. fruits.

Dick, Louis, hardes.

Quinn Bros, charretiers.

Murray Bay—Brossard, J. C., mag. gén.  
 St-Prosper—Desaulniers, T., carrossier.  
 Sherbrooke—Richard, Gus. & Co., drogues.

Valleyfield—Crichton, J. épicier.

**Curateurs**

Montréal—Wilks & Michaud à British Skirt Mfg Co.  
 Desmarteau, Alex., à King Paper Box Co.

**Concordats**

Montréal—O'Dowd Bros, épiciers.

**En Difficultés**

Berthierville—Durand, J. R., ferblantier.  
 Montréal—Rochon, Dame P., épicier.  
 Shawinigan Falls—Lacroix, J. H., ferronnerie.

**Dissolutions de Sociétés**

Montréal—British American Hat & Cap Mfg Co.  
 Reeves & Frère, contracteurs.  
 Bourgie, H. & Cie.  
 Todd & Cooper, confiseurs.  
 Union Coal Co.  
 Vaillancourt & Lefrançais, plombiers.  
 Feuster & Bros, fourrures.

**Fonds à Vendre**

Montréal—Picard, H., épicier.  
 Amyot, M. épicier.  
 Rousseau, Dame M. L., épicier.  
 Brunet, Z., épicier.  
 Allaire, L., épicier.  
 Guindon, J. I. O., ferronnerie.  
 St-Faustin—Lawrence, M., mag. gén.

**Fonds Vendus**

Fort Coulange—Montgomery, H. E., merceries.  
 Montréal—Macfarlane, Dame M., modes.  
 Picard, H. épicier.  
 Ouimet, J. R., nouveautés.  
 Shawbridge—Labonté, G., mag. gén.  
 Ste-Martine—Gibeault, E., foin, etc.  
 Victoriaville—Castonguay, Dr. P. A., drogues.

**Incendies**

Montréal—Montreal Engine Works [ass.]

**Nouveaux Etablissements**

Lachine—Hébert, J. L., papeterie; L. N. Hébert.  
 Montréal—Brown & Ashcroft, chemises, etc.  
 Canadian Costume Mfg Co., Dame C. Schiller.  
 Fred. A. & Co, commerçants; Dame A. Fred.  
 Hill, C. J. & Co., bouchers; C. J. Hill.

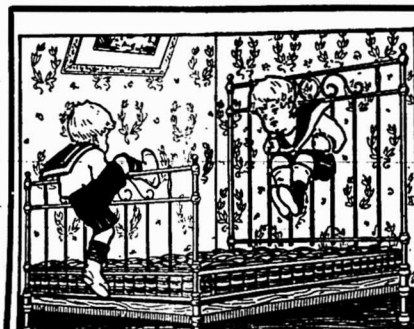

**The Ideal Bedding Co., Limited**

MANUFACTURES A  
**MONTREAL, TORONTO,**



Manufacturiers en  
 gros de :

LITS en CUIVRE et en FER,  
 SOMMIERS à "l'épreuve de la  
 Vermine," Matelas, Oreiller  
 de Plume, Couvre-pieds.

SUCCESSIONS DE  
 The Alaska Feather & Down Co.  
 The Toronto Bedding Co.

**WINNIPEG.**

**EN APPROBATION**

Nous enverrons une quantité quel-  
 conque de

**Ciment Asbeste  
 de Sterne pour  
 Poêles et Fournaises**

en approbation. Il vous conviendra  
 certainement si vous donnez un  
 ordre d'essai. Il est fait de la bonne  
 manière. Il se vend rapidement.  
 Avez-vous fait une commande? En  
 ferez-vous une?

Ecrivez à

**G. F. STERNE & SON, Manufacturers,  
 BRANTFORD, ONT.**

# Ficelle d'Engerbage

BLUE RIBBON,	650	pieds	par	livre
RED CAP,	600	"	"	"
TIGER,	550	"	"	"
GOLDEN CROWN,	500	"	"	"
STANDARD,	500	"	"	"
SISAL,	500	"	"	"

La BLUE RIBBON est sans aucun doute la Reine des Ficelles d'Engerbage. Elle donne 650 pieds à la livre et est manufacturée avec la fibre de Manille la plus choisie. De la Ficelle de 650 pieds est la seule Ficelle manufacturée entièrement avec la fibre de Manille. Les marchands devraient se défier de Ficelles soi-disant "Manille" qui sont annoncées comme mesurant moins de 650 pieds à la livre. Ce sont des ficelles d'engerbage à fibres mélangées.

Demandez des échantillons.

**Consumers Cordage Co., Limited**

HALIFAX, N. E.

MONTREAL, Que.

## La Machine à Laver à Billes "NEW CENTURY"



Ce n'est pas la meilleur marché, mais c'est décidément la meilleure Machine à Laver qui se fabrique.

Cinq à sept minutes seulement requises pour une cuvée. L'opérateur n'a pas besoin de se tenir debout pendant le travail; et, en réalité, le linge ne se détériore pas. C'est un plaisir pour les enfants de faire le lavage.

Informations complètes données sur demande.

**THE DOWSWELL MANUFACT'G CO., Ltd., HAMILTON, Ont.**

Agents pour l'Est. W. L. HALDIMAND & SON, Montreal.

## LE GÉNÉRATEUR À GAZ ACÉTYLÈNE "NATIONAL"

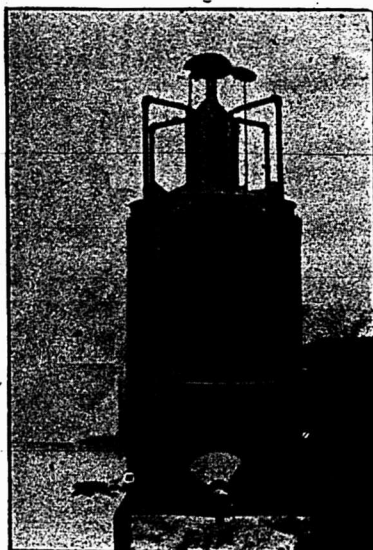

Automatique  
Simple  
et Durable

Génère un gaz froid,  
le filtre et donne une  
lumière constante,  
brillante et douce.

Ne carbonise pas  
les Becs de Gaz.

Approuvé par la

"Canadian Fire Underwriters Association"

**NATIONAL GAS CO.,**

NORTH HATLEY, P.Q.

## Les Filtres Pasteurisants

(Invention de MM. Dane, Plat  
et Dr. Pottévin, Chef de  
Laboratoire à l'Institut  
Pasteur de Paris.)



CLARIFICATION  
ET  
STERILISATION

Absolute de l'Eau,  
des Vins, Cidres,  
etc., etc.

Des expériences nombreuses, faites par des chimistes bien connus ont démontré que les Filtres Pasteurisants garantissent la stérilisation absolue non seulement de l'eau, mais encore des vins, liqueurs, cidres, etc., etc., et augmentent ainsi leur valeur de 2 à 50 pour cent.

## Les Filtres Pasteurisants

sont les seuls appareils garantis pour la clarification et la stérilisation des vins sans absolument rien leur enlever de leurs qualités naturelles; c'est pourquoi ils sont employés par les plus grands fabricants de vins.

Nous en fournissons de toutes capacités pouvant satisfaire du plus petit au plus grand fabricant.

Téléphonez ou écrivez aujourd'hui pour notre brochure explicative.

**The New Pasteurising Filter Company**  
(Limited.)

Téléphone: Main 2297.

71a, rue St-Jacques, MONTREAL.

North American Merchandise Co., Ltd  
G. A. Sander  
United Costume and Jobbing Co.; Dme  
H. Reinhardt  
Adel Mfg Co. chemises, etc.; H. & J.  
Beaudry  
Béhar & Dion, maçons; O. Dion et V.  
Béhar.  
Berthiaume & Pepin, plombiers; E. A.  
Berthiaume et R. J. Pepin.  
Chamberland, Trahan & Cie., nouveau-  
tés, A. N. T. Chamberland.  
Gauthier, Gilbert & Co., nouveautés.  
J. W. Low  
General Fire Extinguisher Co., T. J.  
Hugginson  
Lemay C & Co. manuf. de valises;  
W. Gauthier, P. A. Connolly et C. Le-  
may  
Progress Spring Bed & Mattress Mfg  
Co.; A. Ramesky et J. Notkin.  
Sharpe Bros. provisions; C. A. Sharpe,  
fr  
Sorrent & Perron, vins etc.; A. Sorri-  
gné et E. Perron.  
Standard Metal Mfg Co.; H. V. Shaw  
et W. Reed, fr.  
Tousley, Paul, bijoutier; Paul Tousley.  
Dupuy & Lefebvre, lbr; V. Lefebvre et  
Les Dupuy  
Giespé & Co. vins etc.; J- A., Geo.,  
et T. S. Giespé.  
Provincial Clothing Co. of Can; G. H.  
Pomer, J. F. Curran et Jos. Poirier.  
Waugh, E. A. & Co., épiciers; Dame H.  
Waugh  
Reeves, Adolphe & Cie, conts.; Sam.  
Reeves  
Archambault, L. & fils, hôtel; L. et  
J. Archambault  
Québec Emard & Côté, provisions;  
Berne Côté

Lafrance, Amb., couvreur; Dame J. A.  
Martel.  
Summerlea—Todd & Co, confiseurs; H.  
H. Todd et H. Webb.

PROVINCE D'ONTARIO

Cessions

Creemore—Gordon, W. O., mag. gén.  
Proton St.—Hockley, Wesley, mag. gén.

Fonds Vendus

Carleton Place—Weir, G., épicier.  
Leamington—Russell, N. & Co., épiciers.  
Hamilton—McKay, James, épicier.  
Toronto—Hudgin, Alb., épicier.

PROVINCE DE QUEBEC

COUR SUPERIEURE

ACTIONS

Défendeurs	Demandeurs	Montants
Absents		
Lalumière, Jos.	J. C. Pelletier	234
Boucerville		
Archambault, A.	D. A. Dufresne	800
Contrecoeur		
St. Laurent, E. Jr.	Wm. Lespérance	104
Ile Perrot		
Leduc, M.	Delle A. Bertrand	200
Labelle		
Morissette, E. H.	Lamontagne & Cie, Limitée.	133
Lachine		
McVeigh, J. R.	Alex. F. McPherson	215
Maisonneuve		
St. Père, Jos.	Dame E. Ariane	104

Corbett, L..... H. F. Barré 131

Montréal

Brouillette J.	Nap. Cadioux	2 cl.
Brunet E.	Alf. Rouleau	106
Brown Wm.	Delle Anna Brown	1555
Belfry A. W.	W. Lacroix	111
Cardinal Jos.	A. Crovier	123
Cité de Montréal	Dame A. Bonner	2 cl.
Chagnon A.	J. B. Coallier	111
Cité de Montréal	H. Trépanier	500
Décarie A.	Jos. Parent	3 cl.
Emblem A.	C. A. Fisher	4 cl.
Guyon L.	F. Paquette	2 cl.
Goldberg M.	Z. Fineberg	375
Giroux Jos.	Jos. Bélanger	671
Guillemette Chs.	R. Carignan	4 cl.
Hasty, Wm.	J. Guertin	109
Lefrançois, F. H.	A. Fortier	127
Laframboise, A.	J. Devlin	209
Martin, M.	E. Wolf	254
Montreal Waterproof Clothing Co...		
Amiot, Lecours & Larivière		178
Mercier, Marie-Louise.	A. Boiron	2e cl.
Martel, J. P.	D. St. Jean	175
Montreal Street Ry Co.	A. Dagenais	405
Mathews, M.	E. Chevalier	252
O'Leary, M. P.	J. Carson	596
Perrault, Dame E.	A. A. Dufresne	147
Papineau, A.	S. Desautels	400
Pesant, Alb.	A. Fortier	112
Riopel, Z.	Cordelia Lapierre	200
Sidler, S.	M. Schleifer	1000
Schwartz, D.	Dame Anna Stern	2 cl.
Sevigny, Alb.	Jos. Christin	2 cl.
Thérien, P.	A. Payette	2 cl.
The Queen's Hotel, ltd.	L. Beauchamp	241
Tait, Thos.	J. S. Morris	618
Wing, Sang Kee	R. Beaudoin	450

Blais, J. B..... The McClary Mfg Co 239

Napierreville

Blais, J. B..... The McClary Mfg Co 239

Cloture Dillon a Etai Mobile.

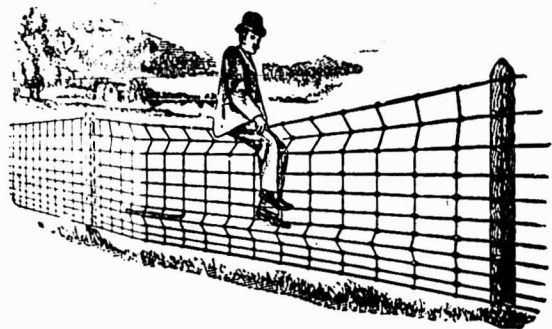

Ne laissez pas le fermier, VOTRE client, aller à l'AUTRE Magasin de quincaillerie pour sa clôture, parce que vous n'en avez pas. S'il y va, il y achètera probablement aussi son Poêle, ses Instruments Aratoires et d'autres articles.

Disposez un petit stock attrayant de notre clôture DILLON 1905, conservez-le bien en vue et il attirera la clientèle des fermiers.

Il y a aussi là une bonne marge pour vous.

Owen Sound Wire Fence Co., Limited

Owen Sound, Ont.

Messrs. CAVERHILL, LEARMONT & CO.,

(Agents pour l'Est et l'Ouest.)

Montréal et Winnipeg.

Il est en Tete de Tous.

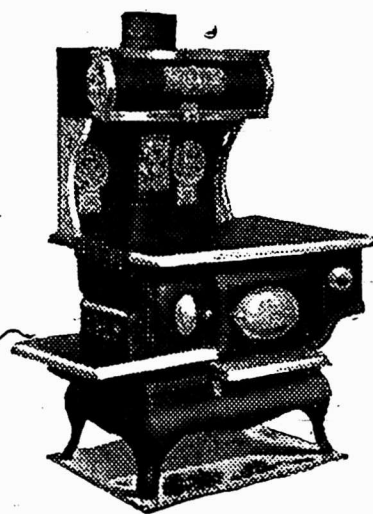

Le Fourneau Empire Queen.

Vous le croiriez d'autant plus facilement, si vous étiez à notre place, et si vous voyiez les témoignages que nous recevons. Il y a d'autres poêles, mais

LE FOURNEAU EMPIRE QUEEN

est le poêle par excellence.

DEMANDEZ NOTRE NOUVELLE BROCHURE.

Canadian Heating & Ventilating Co.,

OWEN SOUND, ONTARIO.

Limited

CANADA STOVE & FURNITURE CO., Agents Généraux

126 Rue Craig, Ouest

MONTREAL, Qué.

**Ormstown**

Brigham, J. E. Eastern Township Bank.	100
<b>Outremont</b>	
Brusloc, E. .... L. Gougeon	240
<b>Rigaud</b>	
Bastien, H. .... S. Godin	200
<b>Saint-Henri</b>	
Trépan, A. .... V. Urbain	137
Mason, J. .... F. Singer	1000
<b>Saint-Léonard Port-Maurice</b>	
Cloutier, Dame P. .... J. B. Jodoin	184
<b>Valleyfield</b>	
A. Johnson, J. H. .... G. Brisebois	113

**COUR SUPERIEURE**

**JUGEMENTS RENDUS**

Défendeurs	Demandeurs	Montants
<b>Bordeaux</b>		
Page, J. O. .... L. O. Demers.		215
<b>Lachine</b>		
Woodman, Geo. .... Wm J. Fraas		111
<b>Montréal</b>		
Berman, H. Mtl Loan & Mortgage Co		6223
Dumas, Alex. .... H. Pinet		140
Page, A. .... Alex. Dumani		82
Kelly, J. .... J. W. Kilgour Bros		236
Lizotte, J. B. .... D. M. Griffin		556
Legendre, B. .... A. Julien		135
<b>Ormstown</b>		
Bastien, A. .... E. Choquette		184
<b>St-Joseph de Chambly</b>		
Fontot, L. .... Cie Ferr. Letang Ltée		251
<b>Saint-Joseph de Soulanges</b>		
Patenaude, Z. .... Dame V. Gauthier		623

**COUR DE CIRCUIT**

**JUGEMENTS RENDUS**

Défendeurs	Demandeurs	Montants
<b>Boulevard Saint-Paul</b>		
Bergeron, J. .... O. Champagne		6
Green, Jos. .... A. Labelle		10
<b>Lachine</b>		
Sutton, S. .... A. St Onge		35
D'Amor, H. .... The William Mfg Co		20
Gauthier, F. .... O. Larivière		14
Trépan, A. .... A. Allard		32
Wasson, C. .... O. Masson		15
Davis, H. .... A. Parr		9
<b>Longueuil</b>		
Trépan, C. .... J. B. Perron		16
Payette, I. .... J. Bonhomme		18
<b>L'Orignal</b>		
Berthelot, W. .... C. Robillard		90



Les Machines à forer, actionnées par la main

.. DE ..

# JARDINE

sont faites pour répondre aux besoins du forgeron. Elles fonctionnent aisément, sont commodes et durables.

**A. B. JARDINE & CO.**  
HESPELER, ONT.

Tel. Bell Est 1746      Tel. March. 1703

## Therrien & Gareau

Marchands de

### BOIS DE CONSTRUCTION

En gros et en Détail.

1203, RUE ST-CATHERINE  
Coin Ave. Papineau - MONTREAL.

Plinthes, Cadres, Moulures de toutes sortes.

**L. R. MONTBRIAND,**  
Architecte et Mesureur,  
No 230 rue St-André,  
Montréal.



## The John Mopow Machine Screw Co., Ltd.

Vis à grosses têtes.  
Vis à demeure. Vis spéciales fraisées. Tenons pour engins, etc.

Ecrous découpés à froid dans toutes les variétés de finition.

**INGERSOLL, ONT.**

**Maisonneuve**

McMann, G. .... O. B. Meunier	7
Venne, A. .... O. B. Meunier	59
Bouchard, G. .... L. Chaussé	23

**Montréal**

Bergeron, Théo. .... F. X. Brazeau	8
Black, F. .... S. Miller	7
Brisebois, J. .... S. Miller	11
Brodeur, L. .... O. Champagne	32
Benoit, C. .... Dame L. Perron	49
Bryant, Wm. .... M. Muller	21
Biguette, A. .... J. Lévy	16
Bergeron, Dame J. .... P. Soulière	70
Bourguignon, P. .... A. Bessette	41
Berman, H. .... H. Comte	71
Bigas, A. .... B. Aumont	15
Bell, J. H. .... A. Bouchard	22
Bernier, E. .... W. Bessette	25
Chevrier, Noé. .... Alf. Dufour	65
Chartier, F., jr. .... O. Crevier	11
Clancey, M. .... M. Coursol	9
Cockburn, J. W. .... M. Stephenson	17
Cloran, A. .... G. Guibord	35
Carpenter, J. .... G. H. Semple	21
Cusson, R. .... O. Simard	5
Caron, C. .... L. Paré	65
Charlebois, J. .... J. B. Baillargeon	8
Coul, A. J. .... M. L. H. & P. Co.	47
Coté, S. .... W. Archambault	30
Couture, J. E. .... R. Turcotte	5
Doir, R. .... H. Hutchins	10
Daigle, John. .... F. X. Chadillon	11
Deery, E. .... A. Lacasse	5
Dupuis, L. .... Dame L. Castonguay	95
David, S. .... I. Weinrach	15
Fortin, O. .... A. Meunier	16
Foisy, L. J. .... A. Létournéau	10
Field, A. .... P. D. Racine	12
Ferrar, J. .... J. A. Daignault	7
Gilbois, J. .... A. Roy	20
Gratton, Chs. .... H. Ma kenzie	62
Godereau, A. .... E. Picard	10
Huard, M. .... G. Plante	8
Harlig, I. .... J. Alexander	36
Jobin, A. .... Dame F. Lessard	11
Joannette, H. .... J. Remillard	5
Julien, J. .... J. Hébert	21
Jaslow, M. .... L. Yelin	32
Kert, S. .... D. H. Tolman	28
Lutchie M. .... Delle T. Gourley	38
Lefebvre A. .... A. Montpetit	49
Labadie, Alp. .... W. McConnell	56
Lalonde, Wm. .... M. Insky	21
Lachance, N. .... E. Vian	21
Lapierre, Frs. .... E. Picard	55
Linehan Dame A. .... Mtl. Cartage Co.	19
Legault, O. .... A. Chartrand	19
Lanciant, H. .... E. Major	13
Laverdure, A. .... L. Beaupré	15
McLaughlin, Wm. .... J. A. Soucy	15
McEachran, C. .... Can. Military Inst.	10
Monette, F. .... J. Berliand	7
Morin, L. .... J. Schwartz	17
Maranda, A. .... J. Touzin	55
Nadeau, C. .... A. Brownstein	16

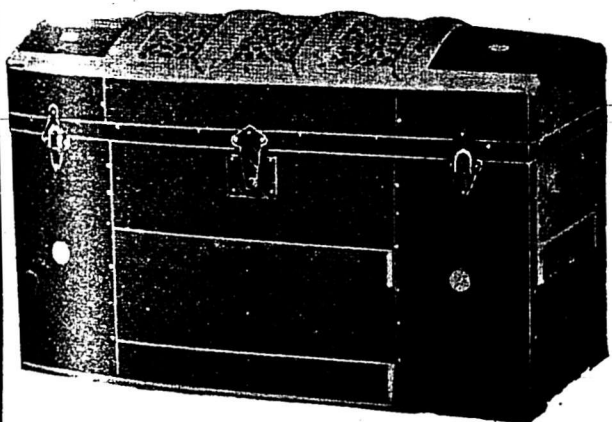

# VALISES et SACS de VOYAGE

DE TOUTE SORTE.

25 années d'expérience dans la Ligne.

Nous faisons une spécialité des Boîtes d'Emballage pour le Commerce.

Demandez notre Catalogue et nos prix.

## The Hill Manufacturing Co.

60 à 66 Rue St-Valier, QUEBEC.

O'Connell, D.....	A. Tessier	33
Olivier, J. M. Cie Electrique Crescent		86
Poupart H.....	H. St Mars	16
Pharand E.....	W. Bessette	40
Pellatt F.....	A. Bouchard	5
Poitras A.....	T. J. Boudreau	5
Quesnel A.....	Dame E. Shallow	10
Quintal F.....	J. Schwartz	11
Robitaille A.....	D. Ahelo	7
Rowan Wm.....	J. A. Soucy	5
Rodrigue A.....	J. Berlin	9
Rozand Dame A.....	M. L. H. & P. Co.	19
Riel Dame S.....	F. C. Lambert	7
Renaud Dame A.....	J. Vézina	21
Smith J.....	J. A. Soucy	7
St-Jean N.....	H. Meunier	9
Sauriol D.....	Dame Vve Charest	24
St-Pierre C.....	B. Lecker	12
Simon P.....	Auer Light	7
Schroggen A.....	M. Simard	16
Sagala O.....	J. O. Lespérance	9
Stewart H.....	M. L. H. & P. Co.	8
Sergolis J.....	J. Statrakor	14
Sergolis J.....	A. Shaltis	14
Stacey F. C.....	M. Rapp	27
Snell J.....	J. A. Marcolte	7
Taylor A.....	S. Miller	6
Taylor G.....	J. Margolèse	75
Therrien W.....	M. Lahaie	6
Tétreault J. A.....	F. X. Laliberté	28
Villeneuve, S.....	G. Hamel	21
Vaillancourt, E.....	Dame P. Gagnon	6
Venne, O.....	M. Besner	19
White, J.....	Dame M. Gourley	99
<b>Québec</b>		
Cantin, Nap.....	J. B. McColl	33
<b>St-Antoine Abbé</b>		
Savarie, J.....	A. Aubry	28
<b>Sainte-Cunégonde</b>		
Taillefer, F.....	F. X. Chadillon	7
Dubois, G.....	F. X. Chadillon	6
McGarr, H.....	F. X. Chadillon	7
Mélaire, L.....	J. A. Doré	64
Rosminsky, L.....	L. Deneau	52
<b>Saint-Henri</b>		
Pearson, J.....	L. Charbonneau	22
Reilly, C.....	M. Desjardins	14
Sauvé, Ed.....	G. Hénauld	23
Lahaie, F. X.....	Dame V. Poirier	11
Senecal, C.....	A. Dubuc	22
Murphy, W.....	N. Carrière	5
Brown, J.....	Jos. Gagné	12
Savarie, A.....	V. Leveillé	9
Cayer, Z.....	A. Laudreville	21
Gauvreau, G.....	A. Landreville	11
Lalonde, O.....	A. Pilon	5
Thomson, A.....	D. Bélanger	43
Charbonneau, B.....	A. Robert	18
<b>St-Irénée</b>		
Caron, Frs.....	J. E. Perrault	29
<b>Ste-Justine</b>		
Danis, P.....	The Gall Schneider Oil Co., Ltd.	14
<b>St-Louis</b>		
Dumas, J.....	A. Desaulniers	7
Clarke, T. M.....	J. T. F. Candlish	10
Poitras, Théo.....	Dame H. Sigouin	15
Poitras, Théo.....	Cie Electrique Crescent	27
Lapointe, L.....	S. A. Morin	6
Bélanger, D.....	Inst. Sourds-Muets	82
Théorct, T.....	J. Brunet	13
<b>Saint-Martin</b>		
Charron, F.....	F. Ouimet	6
<b>Saint-Paul</b>		
Robert, F.....	L. & C. Leiter	6
<b>Saint-Pierre aux Liens</b>		
Bissonnette, F.....	C. Lavoie	33
<b>Trois-Rivières</b>		
Duval, T.....	J. Bacon	7
<b>Verchères</b>		
Blanchard, Nap.....	J. E. Perrault	44



**Contrats donnés**

Chez Zotique Trudel, architecte, rue St André, No 238, bâtiesse coin des rues St Laurent et St-Joseph à 3 étages, formant 3 logements et 2 magasins. Maçonnerie, Frs Côté & Fils; charpente et menuiserie, Carrière & Frère; couverture, Ouimet & Galarneau; plombage, Ouimet & Galarneau; chauffage, Ouimet & Galarneau; brique, Alf. Gauthier. Le reste à donner. Propriétaire Médard Paquette.

Chez Zotique Trudel, architecte, rue St-André, No 238, une bâtiesse, coin des rues St-Laurent et Bagg à 2 étages, formant un logement. Maçonnerie, S. Bouchard; charpente et menuiserie, Israel Reeves; couverture, Cadieux & Briard. plombage, Cadieux & Briard; chaultage, Cadieux & Briard. Le reste à donner. Propriétaire, Arménie Chevalier.

**NOTES**

M. Zotique Trudel, architecte, prépare les plans et devis pour une maison formant 3 logements que M. Ovila Dufour fera ériger rue Rachel.

M. Zotique Trudel, architecte, prépare les plans et devis pour une maison formant 2 logements et un magasin que M. Geo. Archambault fera ériger au coin des avenues Mont-Royal et Christophe Colomb.

M. Jos. Sayer, architecte, prépare les plans et devis pour une maison formant 2 logements que M. Hébert fera ériger Avenue Clarke, à Westmount.

**Permis de Construire à Montréal**

Rue Davidson, près de la rue Notre-Dame, une maison formant 3 logements, 29 x 35.6 à 3 étages, en bois et brique, couverture en gravois; coût probable, \$3,000. Propriétaire, Ovila Graham; entrepreneur, L. Nauld [1149].

Rue Forsyth, près de la rue Moreau, une maison formant 3 logements, 30 x 43, à 2 étages, en bois et brique; coût probable, \$2,000. Propriétaire, F. G. Denault; entrepreneur, W. Mongeau [1150].

Rue St-Laurent, No 988, modifications à une maison; coût probable, \$150. Propriétaire, Mde V. F. Corbeil [1151].

Rue St-Laurent, No 1184; modifications à une maison; coût probable \$3000. Propriétaire Stanislas Pariseault [1152].

Rue Rivard, près de l'avenue Mont Royal, une maison formant 2 logements, 20 x 40, à

2 étage, en brique, couverture en papier et gravois; coût probable \$2200. Propriétaire Maxime Caisse [1153].

Rue Parthenais, près de la rue Notre-Dame, un bureau 10 x 25, en bois; coût probable \$400. Propriétaire The Dominion Oil Cloth Co [1154].

Rue Dorchester, arrière No 875, une écurie, 30 x 54, à 3 étages, en brique; coût probable \$5000. Propriétaire Hy. Gatchouse, entrepreneurs Shearer, Brown & Will-C; architecte D. R. Brown [1155].

Rue Notre-Dame, No 1825, modifications à une maison; coût probable \$7000. Propriétaire Mde F. Stephens; architectes Wright & Son; entrepreneur Wm Swan [1156].

Rue Ste-Catherine, près de la rue Cuvillier, 2 maisons formant 2 magasins et 4 logements, 50 x 55, à 3 étages, en pierre, bois et brique; coût probable \$8000. Propriétaire Bernier; entrepreneur A. Tétreault [1157 et 1158].

Rue craig, No 266 E, près de la rue St-Denis, modifications à une maison; coût probable \$100. Propriétaire la succession, J. Ostell [1159].

Rue Barré, No 151, modifications à une maison; coût probable \$150. Propriétaire Nap. Séguin [1160].

Rue Mullin, No 660, modifications à une maison; coût probable \$525. Propriétaire Jules Wermerlinger; entrepreneurs Guertin & Legault [1161].

Avenue Hôtel de Ville, près de la rue Marie-Anne, 2 maisons formant 4 logements, 40 x 40, à 2 étages, en bois et brique, couverture en gravois; coût probable \$1500. Propriétaire D. Filion [1162 et 1163].

Rue Barré, No 1060, modifications à une maison; coût probable \$1000. Propriétaire Placide Desormeau [1164].

Rue de la Montagne, No 365, modifications à une maison; coût probable \$500. Propriétaire Trustee Lutheran; entrepreneurs J. B. Johanson & Co [1165].

Rue Butler, près de la rue Wellington, une maison formant 2 logements, 25 x 35, à 2 étages, en bois et brique, couverture en gravois; coût probable \$1200. Propriétaires A. Craig & Lindsay; entrepreneur M. Lynch [1166].

Rue St-Hypolite, arrière No 334, un hangar, 15 x 12, à 2 étages, en bois et tôle, couverture en gravois; coût probable \$150. Propriétaire Mde J. A. Simon [1167].

Rue de Montigny près de la rue St-Dominique, une boutique, 14 x 18, à un étage, en gravois; coût probable \$200. Propriétaire Louis Schachter [1168].

Rue Lasalle près de l'avenue Laurier, une maison formant 2 logements, 25 x 35, à 2 étages, en bois et brique, couverture en papier et gravois; coût probable \$1000. Propriétaire A. Roy [1169].

Rue Ste Agathe près de la rue Cadieux, une manufacture et un entrepôt, 35 x 83, à 3 étages, en brique; coût probable \$8500. Propriétaire J. P. O'Shea; architecte C. A. Reeves; entrepreneur Jos. Baudry [1170].

ENCLUMES  
**HENRY BOKER** MÉCHES  
MANUFACTURIER  
DE  
**FERRONNERIE**  
MARQUE **DE LA FLÈCHE**  
(ARROW BRAND)  
MARQUE DE COMMERCE ENREGISTRÉE  
PINCES SPÉCIALITÉS DE TOUTE DESCRIPTION

**VENTES**  
PAR LE  
**SHÉRIF**

Du 29 août au 5 septembre 1905

District d'Arthabaska

Elzéar Lachance vs Donat Gagnon  
Notre-Dame du Rosaire—Les lots 23 et 284.

Vente le 30 août, à 10 h. a. m. à la porte de l'église paroissiale.

**District de Beauce**

Honoré O'Dess vs Ed. O'Dess et al.  
St-Bernard—Le lot 367, avec bâtisses.  
Vente le 30 août, à 11 h. a. m., à la porte de l'église paroissiale.

**District de Québec**

La Cité de Québec vs Alphonse Dorion.

Québec—Le lot 1845-6 du quartier Jacques-Cartier, situé rue Dupont.

Vente le 1er septembre, à 10 h. a. m., au bureau du shérif.

In re Wilfrid Marois.

St-Etienne de Lauzon—Le lot 126, avec bâtisses.

Vente le 2 septembre, à 11 h. a. m., à la porte de l'église paroissiale.

**District de St-François**

Albert A. Woodman vs Edmund J. Bryan.

St-Herménégilde—Les lots 21b et 19b, avec bâtisses.

Vente le 29 août, à 10 h. a. m., à la porte de l'église paroissiale.

**District de Terrebonne**

Delle Mathilde Prézeau vs Jos. Pacifique Troie dit Lafranchise.

St-Faustin—Les lots 33a, 33b, et 34, avec bâtisses.

Vente le 31 août, à 1 h. p. m., à la porte de l'église paroissiale.

**District de Trois-Rivières**

Dame Joséphine Boulet et al vs Sévère Boisvert ès-qual.

Grand'Mère—La partie du lot 94, avec bâtisses.

Vente le 29 août, 10 h. a. m., à la porte de l'église paroissiale.

"TOUR DU MONDE".—Journal des voyages et des voyageurs.—Sommaire du No 32 (12 août 1905).—1o En Roumanie, par M. Th. Hebbelynck.—2o A travers le monde: Chez les Gitanos, par J. Causse.—3o Questions politiques et diplomatiques: La Baltique peut-elle être un lac allemand.—4o Civilisations et religions: Moukden, capitale de la Mandchourie, par le Médecin-major L. Martignon, en mission aux armées japonaises en Mandchourie.—5o Excursions: L'Italie moins connue.—6o Livres et Cartes.—7o Mouvement géographique et colonial: En Asie: Les Américains en Chine.—Le dock flottant de Saïgon.—Le chemin de fer de Pékin à Hankéou.—Le chemin de fer du Yunnan.—En Afrique: Succès de la culture du coton à la côte d'Ivoire.—Les progrès de l'exploration au Soudan égyptien en 1904.

Abonnements.—France: Un an, 26 fr. Six mois, 11 fr. Union Postale: Un an, 28 fr. Six mois, 15 fr. Le numéro: 50 centimes. Hachette et Cie, 79, boulevard Saint-Germain, Paris.

**"JOURNAL DE LA JEUNESSE".—**

Sommaire de la 1706e livraison (12 Août 1905).—Le secret du gouffre par Pierre Mael.—Les bienfaits du crapaud.—Partie de plaisir, par G. Fanton.—Leur histoire, par Julie Borius.—Musée de poupées, par Marie Kœnig.

Abonnements.—France: Un an, 20 fr. Six mois, 10 fr. Union Postale: Un an, 22 fr. Six mois, 11 fr. Le numéro: 40 centimes. Hachette et Cie, boulevard Saint-Germain, 79, Paris.

Les personnes répondant aux annonceurs voudront bien mentionner qu'elles ont vu leur annonce dans "LE PRIX COURANT."

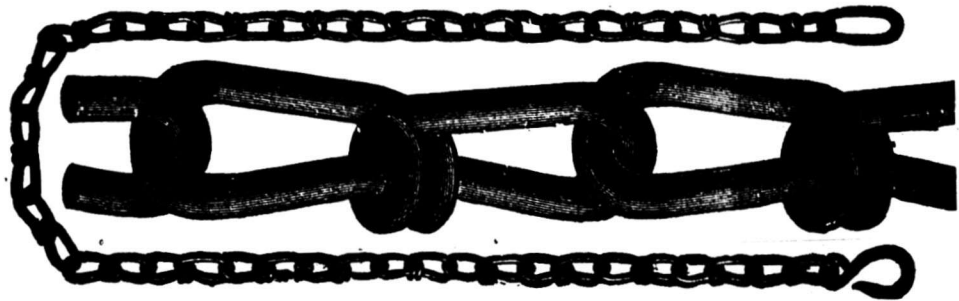
**Chaines de trait perfectionnées en broche d'acier**

Chaque chaîne garantie. ———— Donne une satisfaction universelle.

**THE B. GREENING WIRE CO., Limited**

HAMILTON, Ont.

MONTREAL, Qué.

**AU COMMERCE :**

NOUS ajoutons constamment à notre outillage, les machines les plus récentes et les plus perfectionnées pour la fabrication de nos différentes lignes de **Matériel pour VOITURES et WAGONS**, et nous sollicitons un ordre d'essai de tous ceux qui n'ont pas eu en mains nos marchandises et par conséquent ne sont pas familiers avec l'excellence de fabrication et la haute qualité de bois, qui distinguent nos marchandises.

**Moyeux, Rais, Jantes, Bobs, Timons, Brancards.**

**SARNIA HUB & SPOKE WORKS**

J. S. LOUGHEAD & SON, ———— SARNIA, ONTARIO.

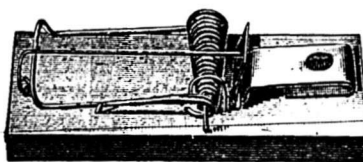

IL SE VEND PLUS AU CANADA DE

**Pieges JOKER** à Rats et à Souris

Que de Pièges de toutes les autres marques réunies.

**J. M. Mast Manufacturing Co.**

MANUFACTURIERS, LITITZ, PA.

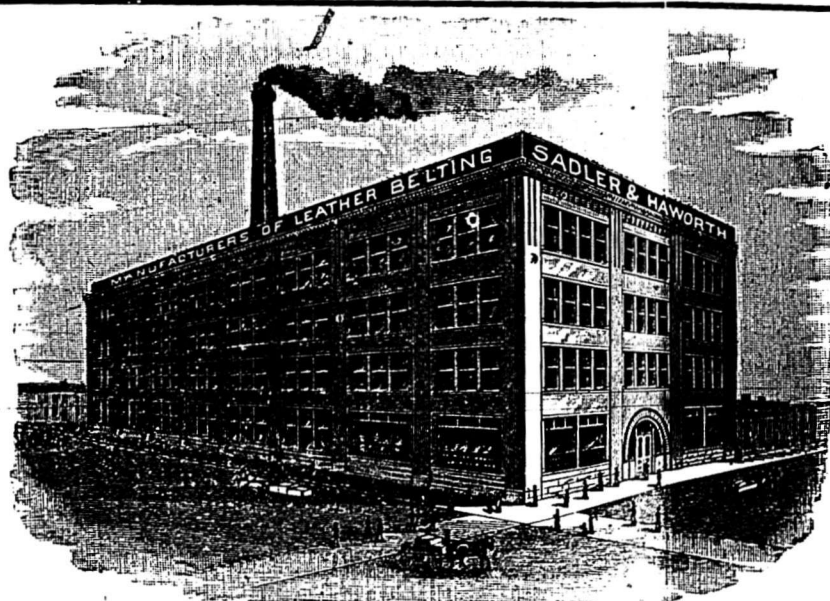

**SADLER & HAWORTH,** Manufacturiers de **COURROIES EN CUIR TANNE AU CHENE.** . . .

Marchands de Courroies en Caoutchouc et de Fournitures de toutes sortes pour Manufactures.

P.S.—Si votre fournisseur ne vend pas nos Courroies, adressez-vous directement à nous.

TORONTO: 9 Jordan St.

Coin William et Seigneurs, MONTREAL

## UN MILLE DEGRÉS DE CHALEUR

Par le Correspondant Parisien du  
"Scientific American."

On a dit à juste titre que la civilisation a commencé lorsque l'homme a découvert, pour la première fois, l'usage du feu. Ce fait a rendu symbolique par la légende de Prothée, le feu céleste et procurant just aux mortels des bienfaits inouis. Presque tous les arts dépendent de l'usage du feu, et notre époque moderne, nous obtenons continuellement des sources de plus en plus fortes de chaleur nécessaires aux progrès de la science et de l'industrie. Plus forte est la chaleur que nous pouvons obtenir, plus étendu est le champ des découvertes nouvelles et des procédés par lesquels notre horizon s'élargit.

Un exemple frappant de ce fait est fourni par l'invention moderne du four électrique. Avec lui nous atteignons le sommet de l'élévation, et nombreux sont les avantages que nous retirons d'une source de chaleur si puissante. Le haut fourneau emploie une chaleur de 2,400 degrés F. pour produire le fer, qui est sous forme liquide, tandis que le convertisseur Bessemer nous donne une chaleur plus élevée de quatre cents à cinq cents degrés. Vient ensuite le chalumeau oxyhydrique. Par la combustion de l'hydrogène activée par l'oxygène, on obtient une petite flamme bleue qui donne une chaleur de 3,000 degrés et qui est suffisante pour fondre le platine et d'autres métaux réfractaires. Là, nous approchons des températures qui existaient à l'intérieur de la terre au moment de la formation d'un grand nombre de minéraux parmi lesquels se trouvent les différentes pierres précieuses. Avec le chalumeau au gaz oxyhydrique, nous pouvons imiter quelques-uns de ces procédés. Un des résultats les plus remarquables obtenus est la création du rubis qui n'est que de l'alumine ou la matière première de la gale ordinaire cristallisée par effet d'une chaleur intense. Le rubis est formé par de l'alumine en poudre projetée dans un courant de gaz qui traverse la flamme et, là, il est fondu et déposé au-delà de la flamme en une masse transparente. De la sorte, des rubis d'une grande dimension pesant dix ou quinze karats peuvent être formés en un instant, et ils égalent par leur qualité et leur couleur, et même ils surpassent, les rubis trouvés dans la terre.

Maintenant que nous avons réussi à fabriquer le rubis artificiellement, il n'est que naturel que nous espérons aller plus loin dans l'échelle des températures et produire d'autres pierres précieuses qui ont été formées dans les temps les plus reculés par la chaleur intense développée au centre de la terre. Nous savons que le diamant n'est que du carbone cristallisé et qu'il ne diffère pas essentiellement, en sa compo-

Demandez à votre Marchand de Gros

## Les TOLES GALVANISEES

Marque

GILBERTSON'S



COMET

Elles coûtent moins que d'autres de certaines marques, mais feront votre ouvrage également bien—Chaque feuille est garantie

W. Gilbertson & Co., Limited,  
Fabricants:  
Pontardawe, South Wales.

C. H. LETOURNEUX, Président  
JOS. LETOURNEUX, Vice-Président  
N. MARIEN, Secrétaire

Letourneux, Fils &amp; Cie,

LIMITEE

IMPORTATEURS DE

FERRONNERIES

1645 RUE NOTRE-DAME

MONTREAL.

Laurence &amp; Robitaille

MARCHANDS DE

Bois de Sciage et de Charpente

BUREAU ET CLOS

Coin des rues Craig et St-Denis

Bell Tél., Main 1488. MONTREAL  
Tél. des Marchands, 804.

CLOS AU CANAL

Coin des rues William et Richmond

Bell Tél., Main 3844

COURROIES  
"MAPLE LEAF"  
en  
TOILE de COTON PIQUÉ  
DOMINION BELTING CO. LTD.  
HAMILTON, CANADA.

sition, du charbon de bois ordinaire. Le charbon de bois et le diamant sont presque du carbone pur, mais le diamant a été amené à la forme cristalline sous l'influence d'une force considérable et de la chaleur élevée qui règne à l'intérieur du globe, tandis que le charbon de bois est formé dans les circonstances ordinaires à la surface de la terre. Il y a donc une différence essentielle dans la manière dont ces deux sortes de carbone ont été produites. Quand nous essayons de produire du diamant, nous rencontrons de grandes difficultés; car nous sommes obligés d'imiter, jusqu'à un certain point, les forces considérables qui ont été mises en opération à l'intérieur de la terre et nous devons ainsi reproduire le procédé de la nature, si nous voulons obtenir le même résultat. La grande question, c'est le moyen d'imiter ce procédé et, pendant longtemps, les savants ont été dans l'incertitude au sujet de la manière dont le diamant a été formé à l'origine. Nous savons que le diamant est du carbone cristallisé tenu à une température considérable; mais comme il n'a jamais été prouvé que le carbone ait été fondu à une telle température, la question semblait problématique.

C'est un éminent chimiste français, M. Henri Moissan, qui a trouvé, le premier, la clef du mystère et, en suivant la voie dans laquelle il s'était engagé, il a fini par arriver à imiter le procédé de la nature et à former du diamant en cristaux très-petits et nous pouvons espérer que dans l'avenir, on produira des diamants plus gros qui seront d'une eau aussi claire que ceux que l'on trouve dans la terre. La manière dont le professeur Moissan a étudié la formation des différentes espèces de carbone et les résultats merveilleux qu'il a obtenus avec le four électrique forment un chapitre intéressant dans l'histoire de la science. En réalité, le four électrique a bien vite commencé à être d'une grande valeur pour la formation de toutes sortes de nouveaux composés que nous n'avions jamais pu obtenir auparavant. Nous parlerons principalement du diamant, car c'est un des corps les plus intéressants que le four électrique ait produit. M. Moissan a été conduit à sa découverte en observant un spécimen d'un météorite provenant du Diablo Canon, Arizona; un gros morceau de ce météorite lui avait été envoyé à Paris. La masse était principalement composée de fer et, en l'analysant, il trouva qu'elle contenait un grand nombre de petits diamants noirs et quelques diamants transparents de forme cristalline. La manière dont la nature avait formé le diamant semblait être démontrée là d'une manière inattendue. Nous sommes conduits à supposer que le carbone doit avoir été cristallisé et séparé de la masse de fer. Il n'est pas douteux que le carbone a été dissout dans le fer lorsqu'il était à l'état liquide et à une température très élevée; en refroidissant, le

carbone a pris la forme cristalline exactement comme tout sel soluble peut cristalliser quand sa solution est refroidie. Ici, l'action est quelque peu différente, car il faut une très-forte pression pour faire cristalliser le diamant. Cette pression a été obtenue, sans aucun doute, d'une manière très naturelle quand la masse s'est solidifiée, et nous pouvons nous figurer que lorsque la partie extérieure a été refroidie tout à coup, la partie intérieure a dû se dilater et a supporté alors une pression considérable. Ainsi refroidie, la masse a déposé des cristaux de diamant tels que nous les trouvons. Si nous pouvions reproduire les mêmes conditions, il pourrait être possible d'obtenir du diamant, mais la question était de trouver les moyens de reproduire ces mêmes conditions. Il faut faire dissoudre le carbone dans du fer en fusion à une chaleur intense, telle que celle qui règne, à n'en pas douter, à l'intérieur de la terre ou dans les corps portés à une température élevée dont viennent les météorites.

Le four électrique a alors été mis en action pour produire la chaleur nécessaire. L'arc électrique est une des sources de chaleur les plus puissantes qui existent et, quand cet arc est produit sur une grande échelle et renfermé dans un espace restreint, on obtient une chaleur qui ne peut pas être surpassée, chaleur qui s'élève en réalité jusqu'à 5,000 degrés; telle est l'origine du four électrique qui est aujourd'hui une des ressources les plus merveilleuses de la science moderne. Ce four transforme directement la force électrique en chaleur et, avec lui, on ne se sert plus de la chaleur obtenue par une combustion chimique comme auparavant. Le four électrique moderne emploie des moyens très simples pour obtenir ces effets merveilleux. Deux crayons de carbone d'un diamètre de deux ou trois pouces ressortent dans une cavité formée d'un bloc de craie. L'arc électrique se forme au centre, juste au-dessus d'un creuset en carbone. Un couvercle en craie d'une épaisseur de quelques pouces couvre le tout, et l'arc électrique est entièrement renfermé, de sorte que presque toute la chaleur est conservée à l'intérieur. C'est un fait remarquable que, grâce aux propriétés non conductrices de la craie, l'opérateur peut placer sa main sur le couvercle et qu'un morceau de glace restera dessus longtemps sans fondre.

La vue d'un four électrique en action est un spectacle saisissant. De longues flammes s'échappent de chaque côté à travers les ouvertures, donnant une lumière aveuglante, accompagnée d'un sifflement produit par l'arc. Les opérateurs sont obligés de porter des lunettes presque noires pour protéger leur vue contre la lumière intense, pendant qu'ils surveillent les progrès du chauffage. Dans un tel four, on atteint la chaleur extraordinaire de 5,000 degrés; température à

laquelle presque tout objet peut être fondu. Le bloc de craie lui-même fuse à l'intérieur. Une expérience frappante consiste à faire bouillir de la silice, ou du sable ordinaire, ou du flint dans un creuset de carbone. Non-seulement le sable entre en fusion et bout, mais il se vaporise. En employant un couvercle perforé et en plaçant une cloche au-dessus du four pendant un moment, on voit les vapeurs se condenser à l'intérieur de la cloche en poudre fine. Presque tous les corps connus sont fondus et volatilisés à une température assez élevée. Dans un four pareil, il n'y a pas moins de 150 chevaux-vapeur qui se transforment constamment en chaleur. Naturellement la production d'une si grande force exige des dépenses considérables.

Une fois en possession du four électrique, M. Moissan a essayé de reproduire le procédé que la nature était supposée avoir employé pour former le diamant. La partie essentielle du procédé consistait à dissoudre le carbone dans le fer qui avait été tenu en fusion à 5,000 degrés. A une telle température, le fer dissout une grande proportion de carbone. Il fallait ensuite refroidir la masse subitement, de manière à former une croûte solide, tandis que l'intérieur de la masse demeurait à l'état liquide. Quand l'intérieur commence à se refroidir, il a une tendance à se dilater; mais il est emprisonné dans l'enveloppe extérieure. Il en résulte une immense pression, et le carbone doit sortir sous forme de cristaux. C'est un procédé simple mais qui demande beaucoup de soins dans sa mise à exécution.

Au fer qui est fondu, qui est tenu au rouge blanc dans le four, on ajoute la quantité convenable de carbone qui forme de petits grains de charbon de bois. On place le couvercle sur le four et le carbone est bientôt dissout. On ouvre ensuite le four et l'opérateur saisit le creuset avec une paire de pincettes et le plonge rapidement dans un baquet d'eau. On assiste alors à un brillant feu d'artifice, et les étincelles s'élancent dans toutes les directions accompagnées d'un sifflement très fort. Il ne se produit pas d'explosion comme on le craignait lorsqu'on fit la première expérience, et il n'y a réellement aucun danger.

Les meilleurs résultats sont obtenus quand la masse est refroidie très-soudainement. On s'est aperçu qu'une couche de gaz se produit dans l'eau autour du creuset et forme une sorte de coussin qui empêche la chaleur de s'échapper rapidement. Un bain de plomb fondu était d'abord employé pour refroidir le creuset. Le refroidissement dans un métal en fusion peut d'abord paraître étrange; mais nous devons nous rappeler que le creuset est à une température de 5,000 degrés, tandis que la température du plomb fondu n'est que de 606 degrés. Ce plomb fondu forme un bon contact, et la chaleur s'en va rapidement. Après refroidis-

**T. PREFONTAINE & CIE, Ltee**  
**BOIS DE SCIAGE ET DE CHARPENTE**  
 Bois Franco préparé pour planchers  
 Concave, percé et coupé, prêt à poser  
**Bureau: Angle des rues Napoleon et Tracey**  
**Cours a bois: Le long du Canal Lachine**  
 Des deux côtés  
**STE-CUNEGONDE**  
 Spécialité: Bois préparé de toutes manières  
 et passé à la chaudière sur demande. Pin,  
 Epinette et Bois Franc, Clapboard et Bar-  
 deaux, Poteaux, Piquets - Cotonnier,  
 Chêne, Merisier, Erable.  
 Tel. Bell Main 3951 Tel. M. 1381



Le plus Simple,  
 Le plus Sûr,  
 Le plus digne de Confiance.

**Le "TRITON"**

Moteur à Gazoline pour  
 Embarcations.

Chaloupes complètes. Demandez le Catalogue.

**Hamilton Motor Work,**  
 LIMITED.  
**HAMILTON, CANADA.**

TEL. BELL MAIN 89. TEL. DES MARCHANDS 244.

**LYMBURNER & MATHEWS**

*Ingenieurs et Machinistes*

FABRICANTS D'EMPORTS - PIECES

Mouleurs, Finisseurs en cuivre et Plaqueurs

Coin des rues BERRI et COMMISSAIRES

**MONTREAL**

Pas de Commande trop forte pour  
 notre capacité de production. . .

Pas de Commande trop petite pour recevoir  
 notre meilleure attention.

**Fabriqués au Canada**

Foundry Facings, Plombagine de Ceylan  
 et Fournitures de Fonderie. . . .

Nous avons tout ce qui s'emploie dans une  
 fonderie et lorsque vous serez à la  
 la veille d'acheter, écrivez à

THE

**Hamilton Facing Mill Co.,**

LIMITED.

**HAMILTON, Ont.**



## BANQUE PROVINCIALE DU CANADA

**BUREAU PRINCIPAL**  
No 9 Place d'Armes . . . MONTREAL

### BUREAU D'ADMINISTRATION

**Monsieur G. N. DUCHARME,** Président  
Capitaliste de Montréal.  
**Monsieur G. B. BURLAND,** Vice-Président  
Industriel de Montréal.  
**L'Hon. LOUIS BEAUBIER,** Directeur  
Ex-Ministre de l'Agriculture.  
**Monsieur H. LAPOSTOLLE,** Directeur  
De l'Épicerie en Gros Laporte, Martin & Cie  
**Monsieur S. CARSLEY,** Directeur  
Propriétaire de la maison "Carsley", Montréal.  
**M. Tancrède Bienvenu,** - - Gérant-Général  
**M. Ernest Brunel,** - - - - - Assistant-Gérant  
**M. A. S. Hamelin,** - - - - - Auditeur

### SUCCURSALES :

MONTREAL: 316 Rachel, (coin St-Hubert 271 Roy  
(St-Louis de France); 1138 Ontario, coin Panet; Magasin  
Carsley; Abattoirs de l'Est, rue Frontenac.  
Berthierville, P. Q.; D'Irassili, P. Q.; St. Anselme, P. Q.  
Terrebonne, P. Q.; St. Guillaume d'Upton, P. Q. Pier  
reville, P. Q.; Valleyfield, P. Q.; Ste-Scholastique, P. Q.  
Hull, P. Q.

### Bureau des Commissaires-Censeurs

**Sir ALEXANDRE LACOSTE,** Président  
Juge en Chef de la Cour du Banc du Roi.  
**M. le Dr E. P. LACHAPPELLE,** Vice-Président  
Honorable ALFRED A. THIBAudeau, Sénateur,  
(de la maison Thibaudau, Frères de Montréal.)  
Honorable LOMER GOUDIN, Ministre des Travaux Publics  
de la Province de Québec.  
**Dr A. A. BERNARD** et l'hon JEAN GIROUARD,  
Conseiller Législatif

### DEPARTEMENT D'EPARGNES.

Emission de certificats de dépôt spéciaux à un taux d'in  
térêt s'élevant graduellement jusqu'à 4 p.c. l'an suivant  
termes, intérêt de 3% l'an, payé sur dépôts payables à  
demande.

## ALEX. DESMARTEAU

Successeur de Charles Desmarteau,

COMPTABLE, AUDITEUR,  
LIQUIDATEUR DE FAILLITES

Commissaire pour Québec et Ontario.

Bureaux, 1596 et 1608 rue Notre-Dame,

Montréal.

J. CHARTRAND, P. L. TURGEON

## CHARTRAND & TURGEON

COMPTABLES

Règlement de difficultés entre débiteurs et créanciers

180, rue Saint-Jacques, Montréal.

Tél. Bell Main 2638 Tel. Marchands 647

## EMILE JOSEPH, L. L. B.

AVOCAT

210 NEW YORK LIFE BLDG.

11, Place d'Armes, MONTREAL.

Tel. Bell, Main 1787.

Arthur W. Wilks J. Wilfrid Michaud

## WILKS & MICHAUD,

Comptables, Auditeurs, Commissaires pour  
toutes les provinces.

Règlement d'affaires de Faillites.

211 et 212 Batiisse Banque des Marchands

Téléphone Main 425 MONTREAL.

Il y a plus de chances de perdre de  
l'argent par une mauvaise publicité ou  
une publicité mal combinée qu'à aucune  
époque antérieure: c'est là un fait non  
moins positif.

sement, la masse métallique est traitée par  
des acides qui dissolvent tout le fer et ne  
laissent que les grains fins de carbone. Ces  
grains sont des diamants noirs et transpa-  
rents. Comme les diamants clairs sont très  
denses, on peut les séparer des autres en les  
plaçant dans un certain liquide qui permet  
aux diamants noirs de flotter, tandis que les  
cristaux transparents tombent au fond. Ces  
cristaux sont des diamants réels, malgré  
leurs dimensions microscopiques et on pour-  
rait peut-être trouver plus tard quelque  
moyen pour obtenir des diamants encore  
plus gros, qui rivaliseront d'éclat avec ceux  
produits par la nature. En réalité, les cris-  
taux de diamant sont remarquablement  
clairs et sont des spécimens aussi beaux que  
les gros diamants.

Ce résultat remarquable n'est qu'un seul  
des avantages que l'on obtient de la chaleur  
élevée produite par le four électrique. La  
chimie s'est enrichie d'une série complète de  
nouveaux composés dont quelques-uns sont  
d'une grande valeur pour les arts. Différents  
métaux tels que le manganèse, le chrome, le  
titane sont maintenant produits facilement  
en grandes quantités. Autrefois il était  
difficile et coûteux d'obtenir ces métaux et,  
comme ils ont une grande importance en  
métallurgie, c'est un grand progrès obtenu.  
Il faut aussi nous rappeler que l'industrie  
moderne du carbure de calcium et du gaz  
acétylène qui en dérive est dûe au four élec-  
trique.

Il s'écoulera longtemps avant que nous  
n'ayons épuisé la liste sans cesse croissante  
des découvertes qui sont faites journalle-  
ment au moyen du four électrique. Plus  
tard, nous pourrions commencer à chercher  
une source de chaleur plus intense; mais,  
pour le moment, il y a suffisamment de quoi  
nous occuper dans ce vaste champ de re-  
cherches.

### PROTECTION CONTRE LE GRISOU

La protection de la vie des ouvriers  
mineurs est une question qui prête à de  
nombreuses expériences résultant en pro-  
cédés et en instruments de plus ou de  
moins de valeur pour la science et pour  
le monde en général.

Les récents désastres qui se sont pro-  
duits dans les usines de Pensylvanie, dés-  
astres dont l'horreur est encore pré-  
sente à notre esprit, ont eu pour résul-  
tats des expériences nouvelles et exces-  
sivement intéressantes, faites dans le  
but de protéger les mineurs contre les  
conséquences redoutables de l'accumula-  
tion de grisou, nom que l'on donne com-  
munément au méthane ou gaz des ma-  
rais.

Un des instruments produits par ces  
expériences, instrument des plus intéres-  
sants au point de vue scientifique et des  
plus heureux au point de vue pratique.  
est celui qui a été installé dans une gran-

## QUEBEC STEAMSHIP CO.

LIMITÉE.

ST. LAWRENCE LINE.

## SS. "CAMPANA"

1700 Tonnes.

PARTIRA DE MONTREAL

(Quai Victoria.)

Lundi, 28 Aout, 11 et 25 Septembre

A 1 HEURE P. M.

et ensuite le lundi toutes les deux semaines  
durant la saison; départ de Québec le jour sui-  
vant à midi pour

**Pointe aux Pères, Bassin de Gaspé, Mal-  
baie, Percé, Cap Cove, Grande Ri-  
vière, Summerside, Charlot-  
teton et Picton.**

Excellentes commodités pour passagers.  
Aucune cargaison n'est reçue après midi, le  
jour du départ.

Pour fret, passage et salons, s'adresser à

**J. G. BROCK & CO. AGENTS,**

211, Rue des Commissaires, Montréal.

ARTHUR AHERN SECRETAIRE, QUEBEC

## R. WILSON SMITH

COURTIER en DEBENTURES

Débetures Municipales, des Gouverne-  
ments et des Chemins de Fer, achetées et  
vendues. Débetures de premier ordre pour  
placements de fonds en fidéi-dépôts, tou-  
jours en mains.

GUARDIAN BUILDING,

160, rue Saint-Jacques, - - Montréal.

UBALDE GARAND, TANCRED D. TERROUX

## GARAND, TERROUX & CIE.,

BANQUIERS ET COURTIER

116 Rue St-Jacques, MONTREAL

Effets de commerce achetés. Traités émis sur  
toutes les parties de l'Europe et de l'Amérique.  
Traités des pays étrangers encaissés aux taux les  
plus bas. Intérêt alloué sur dépôts. Affaires tran-  
sigées par correspondance

## THE MOLSONS BANK

Incorporée par acte du Parlement en 1855.

BUREAU PRINCIPAL - - - - - MONTREAL

Capital Payé..... \$3,000,000.00

Fonds de Réserve..... \$3,000,000.00

BUREAU DE DIRECTION.

WM. MOLSON MAOPHERSON, Président. S. H. EWING,  
Vice-Président. W. M. Ramsay, J. P. Olegboro, H.  
Markland Molson, L. Col. F. O. Henshaw, Wm. C. McIntyre.

JAMES ELLIOTT, Gérant Général.

A. D. DURNFORD, Inspecteur en Chef et Surintendant d'  
Succursales.

W. H. DRAPEL, Inspecteur H. LOCKWOOD, } Asst.-Lv.

SUCCURSALES : Alvinston, O., Amherstburg, O.

Arthabaska, Q., Aylmer, O., Brookville, O., Canan

Alb., Chesherville, O., Chicoutimi, Q., Clinton, O.

Exeter, O., Frankford, O., Fraserville, Q., Hamilton, O.

Hensall, O., Highgate, O., Iroquois, Q., Kingsville, O.

Knowlton, Q., London, O., Mesford, Q., Montréal, Q., Ste

Sainte Catherine, Montréal, Montréal Market & Harbour

Place Jacques-Cartier, Morrisburg, O., Norwich, O., On-  
wa, O., Owen Sound, O., Port Arthur, O., Québec, Q., Rep-  
toke, B. C., Ridgeway, O., Simcoe, O., Smiths Falls, O.,

Sorel, St. Mary's O. Q., Ste-Thérèse de Blainville, Q.

St. Thomas, O., St. Thomas East End Branch, Toronto, O.

Toronto Junco, O., Trenton, O., Vancouver, B. C., Victo-  
ville, Qué., Wales, O., Waterloo, O., Winnipeg, Man., West  
stock, O.

AGENCES à Londres, Paris, Berlin et dans toutes  
principales villes du monde.

Emission de Lettres de Crédit pour le commerce et les  
circulaires pour voyageurs.

Attention sérieuse apportée aux Collections.

**BANQUE D'HOCHELAGA**

Capital souscrit, - \$2,000,000  
 Capital payé, - 2,000,000  
 Fonds de Réserve, 1,200,000

**P. X. ST-CHARLES**, Eor., Président.  
**R. BICKERDIKE**, M.P., Vice-Président  
**HON. J. D. ROLLAND**  
**J. A. VAILLANCOURT**, Eor.  
**ALPHONSE TURCOTTE**, Eor.

**M. J. A. PRANDERGAST**, Gérant-général,  
**C. A. GIROUX**, Gérant local  
**F. G. LEDUC**, Assisant-Gérant,  
**O. E. DORAIS**, Inspecteur

**BUREAU PRINCIPAL: MONTREAL**  
**SUCOURSALES:** Québec, St-Roch, Trois-Rivières, Joliette, Sorel, Valleyfield, Louiseville, Sherbrooke, Ste-Mart ne, P. Q., St-Jérôme, Vankeek Hill, Ont., St-Boniface, Man., Winnipeg, Man., St-Henri, près Montréal; Montréal: 1893 Ste-Catherine, 1766 Ste-Catherine... 2117 Notre-Dame Hochelaga et Pointe St-Charles.

**CORRESPONDANTS:**

<b>New-York:</b>	National Park Bank. National City Bank. The National Bank of N. A. Importers and Traders Nat. Bank. Merchants Nat'l Bank. M.M. Ladenburg, Thalman & Co. Heidelbach, Ickelheimer & Co. Kountz Brothers.
<b>Boston:</b>	International Trust Co. National Shawmut Bank. National Bank of Redemption.
<b>Philadelphie:</b>	The Philadelphia National Bank. The Fourth Street National Bank.
<b>Chicago:</b>	National Live Stock Bank. Illinois Trust and Savings Bank.
<b>Londres, Anglt.:</b>	Clydesdale Bank, limited. Crédit Lyonnais de Paris. Crédit Industriel et commercial. Comptoir National d'escompte de Paris.
<b>Paris, Fra.:</b>	Crédit Lyonnais. Société Générale. Crédit Industriel et Commercial. Comptoir Nat'l d'Escompte de Paris.
<b>Bruxelles, Bel.:</b>	Crédit Lyonnais.
<b>Berlin, Allem.:</b>	Deutsche Bank.
<b>Vienne, Autr.:</b>	Banque I.R.P. des Pays Autrichiens.
<b>Rotterdam, Hol.:</b>	Banque de Rotterdam.

Lettres de Crédit émises payables dans toute les parties du monde.  
 Intérêts alloués sur dépôts d'épargnes.

**La Banque Nationale**

Bureau Central: QUEBEC.

\$1,500,000 00 - - - Capital  
 500,000.00 - - - Fonds de Réserve  
 83,166.25 - - - Profits indivis  
 90,000.00 - - - Payées en Dividendes

Six pour cent d'intérêt sur le capital-action.  
 Trois pour cent d'intérêt sur les dépôts.  
 Vingt-neuf succursales dans la Province.  
 Facilités étonnantes de transiger offertes à tous.  
 Personnel habile et dévoué aux intérêts de notre clientèle.

**BUREAU DE DIRECTION:**

**RODOLPHE AUDETTE**, - Président.  
**L'hon. Juge A. CHAUBEAU**, Vice-Président.  
**VICTOR CHATEAUVERT**.  
**NAZ. FORTIER**.  
**B. LALIBERTE**.  
**NAD. RIOUX**.  
**VICTOR LEMIEUX**.  
**P. LAFRANCE**, - Gérant.  
**NAP. LAVOIE**, - Inspecteur.

**GEO. GONTHIER,**

**EXPERT COMPTABLE ET AUDITEUR**  
 Représentant "The Account, Audit Co'y, Ltd. of New York. Spécialités: Auditions de livres, Organisations de Comptabilités et Règlements de Successions  
 11 et 17 Côte de la Place d'Armes, Montréal  
 TEL. BELA, MAIN 2118.

de houillère de Pensylvanie, dit le "Scientific American", après des essais minutieux et compliqués et qui se sont terminés de la manière la plus concluante. Cet instrument est appelé méthanomètre. Son fonctionnement est basé sur le principe de la décomposition du méthane en présence d'un excès d'air ordinaire, sous l'action d'une haute température. Cette température s'obtient au moyen d'une étincelle d'induction ou d'un fil de platine incandescent, et la condensation est indiquée par un changement de hauteur d'une colonne de mercure. L'appareil se compose de deux parties principales: les analyseurs placés dans les galeries de la houillère, et le récepteur ou indicateur placé dans le bureau sous l'oeil du surintendant.

L'analyseur transmet chaque heure au récepteur la quantité exacte de grisou, de un à neuf pour cent, mélangée à l'air dans cette partie de la mine ou l'analyseur est placé. Ainsi, quand une proportion dangereuse de grisou est enregistrée dans une partie quelconque de la mine, le surintendant peut donner des ordres pour que cette partie soit ventilée, et l'appareil lui permet de suivre les résultats de la ventilation indiqués par le récepteur.

Dans l'analyseur, le brûleur, la colonne de mercure et le pendule sont attachés sur le côté d'une lourde plaque de bronze; de l'autre côté de cette plaque est le mécanisme d'embrayage, le tout contenu dans une boîte fermant hermétiquement.

Le brûleur ou exploseur est un petit récepteur, ayant un fin fil de platine en travers de son grand axe, et communiquant avec la colonne de mercure on manomètre. Sur le côté de l'exploseur, se trouvent deux tubes en verre, auxquels sont attachés des tubes en caoutchouc, dont l'un ressort de la boîte à fermeture hermétique pour recevoir l'air de la mine et dont l'autre est relié à un soufflet actionné par un mouvement d'horlogerie.

L'expérience a démontré d'une manière concluante que les indications manométriques sont toujours semblables dans des conditions semblables. La hauteur barométrique a peu d'effet sur les résultats obtenus; la température en a davantage; mais elle varie peu dans les endroits où l'appareil est placé. Supposons que l'analyseur soit dans une galerie où la température varie de 30° à 40°. La température moyenne est donc de 35°, et l'instrument est réglé sur cette température; la hauteur de la colonne de mercure est déterminée par un mélange de cinq volumes de gaz des marais pour quatre-vingt-quinze volumes d'air. Cette hauteur divisée par cinq donne la hauteur qui correspond à un pour cent de gaz des marais; on peut déterminer par des expériences sembla-

**BANQUE DE MONTREAL**

FONDEE EN 1817  
 CONSTITUEE PAR ACTE DU PARLEMENT  
 Capital tout payé..... 14,400,000.00  
 Fonds de Réserve..... 10,000,000.00  
 Profits non Partagés..... 127,156.41

**BUREAU PRINCIPAL: MONTREAL**

**BUREAU DES DIRECTEURS**  
**LE TRÈS HON. LORD STRATHOONA AND MOUNT ROYAL, G.C.M.G., Président**  
**SIR G. A. DRUMMOND, K.C.M.G., Vice-Président**  
**A. T. Paterson, Eor., Hon. Robt. Mackay**  
**B. B. Angus, Eor., Sir W. O. Macdonald**  
**Edward B. Greenhalghs, Eor., R. G. Reid, Eor.,**  
**James Ross, Eor.,**  
**E. S. Clouston, - Gérant Général.**  
**A. Macdonald, Inspecteur chef et Surint des Succursales.**  
**H. V. Meredith, Asst. Gérant Général et Gérant à Montréal**  
**F. W. Taylor, Asst. Inspecteur, Montréal**  
**F. J. Hunter, Asst. Inspecteur, Winnipeg**

**SUCOURSALES EN CANADA**

**MONTREAL**-C. W. Dean, Ass't. Gérant.  
**Province d'Ontario:**  
 Almonte, Goderich, Parth.  
 Belleville, Guelph, Peterboro,  
 Brantford, Hamilton, Ploton,  
 Brookville, do Sherman Ave, Sarnia,  
 Chatham, Kingston, Stratford,  
 Collingwood, Lindsay, St-Mary's  
 Cornwall, London, Toronto.  
 Deseronto, Ottawa, do rue Yonge  
 Ft. William, Paris, Wallaceburg.  
**Province de Québec:**  
 Montréal, Cookshire, Lévis,  
 do Hochelaga, Danville, Québec,  
 do Ave Papineau, Fraserville, Savyerville,  
 do Pte St-Charles, Grand Mère, St Raymond  
 do rue Seigneurs, Lac Mégantic, Warwick  
 do West End,  
 do Westmount,

**Nouveau-Brunswick:**  
 Andover, Edmundston, Moncton,  
 Bathurst, Fredericton, Shediac,  
 Buctouche, Grand Falls, St John,  
 Quesnam, Hartland, Woodstock.

**Nouvelle-Ecosse:**  
 Amherst, Halifax, Mahone Bay,  
 Bridgewater, do rue Duke, Port Hood,  
 Canso, do North End, Sydney,  
 Glace Bay, Lunenburg, Wolfville,  
 Mabou, Yarmouth.

**Manitob**  
 Altona, Gretna, Portage La Prairie,  
 Brandon, Oakville, Winnipeg.

**Territoires du Nord-Ouest:**  
 Calgary, Alberta, Indian Head, Ass., Raymond, Alb.  
 Edmonton, Lethbridge, Alberta, Regina, Ass's.

**Colombie Anglaise:**  
 Armstrong, Nelson, Rossland,  
 Enderby, New Denver, Vancouver,  
 Greenwood, New Westminster, Vernon,  
 Kelowna, Nicola Lake, Victoria.

**ILE DE TERRENEUVE**  
 St. Johns et Bishops Cove, Bay of Islands.

**DANS LA GRANDE-BRETAGNE**  
 Londres.-Banque de Montréal 22 Ashburch Lane E. S.  
**ALEXANDER LANG, Gérant.**

**AU ETATS-UNIS**  
 New-York.-B. Y. Heblen et J. M. Gresta, agents, 59 Wall St  
 Chicago.-Banque de Montréal, J. W. de O. O'Grady, Gérant  
 Spokane, Wash.-Banque de Montréal.

**BANQUIERS DANS LA GRANDE-BRETAGNE**  
 Londres.-Banque d'Angleterre, The Union of London,  
 et Smith's Bank Ltd.

The London and Westminster Bank. The National  
 Provincial Bank of England.  
 Liverpool.-The Bank of Liverpool, Ltd.  
 Ecosse.-The British Linen Company Bank et succursales.

**BANQUIERS AUX ETATS-UNIS**  
 New-York.-The National City Bank.  
 The Bank of New-York, N. B. A.  
 The National Bank of Commerce & N. Y.

Boston.-The Merchants National Bank.  
 I. E. Moors & Co.  
 Buffalo.-The Marine Bank.  
 San Francisco.-The First National Bank.  
 The Anglo-Californian Bank, Ltd.

**BANQUE DE SAINT-HYACINTHE**

Bureau Principal: St-Hyacinthe, P.Q.

**CAPITAL PAYE** \$329,465  
**RESERVE** 75 000

**DIRECTEURS:**  
**G. O. DESAULLES**, - Président.  
**J. R. BRILLON**, - Vice-Président.  
**L. P. MORIN**, - Y. B. SICOTTE,  
**Dr E. OSTIGUY**, - EUSEBE MORIN,  
**JOS. MORIN**  
**W. A. MOREAU**, - L. F. PHILIE,  
 Caisier. Inspecteur.

**Succursales:**  
 Drummondville, - H. St-Amant, Gérant.  
 St-Cesaire, - M. N. Jarry, gérant.  
 Farnham, - J. M. Bélanger, gérant.  
 Ivesville, - J. F. Moreau, pro-gérant.  
 L'Assomption, - H. V. Jarry, gérant.  
**Correspondants:**-Canada: Eastern Townships  
 Bank et ses succursales. Etats-Unis: New-York:  
 The First National Bank, Ladenburg, Thalman &  
 Co.; Boston: Merchants National Bank.

bles les différentes hauteurs de mercure correspondant à des volumes de gaz des marais de un à neuf pour cent; ces hauteurs sont marquées à côté du tube. Il faut maintenant fixer dans le verre, par fusion, des fils de platines à chacune des neuf marques, et le manomètre est prêt à fonctionner avec sa chambre d'explosion.

Les neuf fils de platine partant du manomètre sont reliés à un nombre égal de plaques de platine isolées par de l'ébonite et disposées en forme d'arc. Au dessous du centre de cet arc est une roue à rochet munie de cliquets, et portant une tige de contact qui passe sur chaque plaque à mesure que la roue tourne. Le mercure du manomètre est en contact permanent avec un des pôles de la batterie électrique, tandis que la roue à rochet et l'arc sont en contact intermittent avec l'autre pôle, par l'intermédiaire d'un électro-aimant qui agit sur les cliquets. Quand le mercure du manomètre s'élève jusqu'au premier fil de platine, le circuit est fermé et le courant électrique passe par le fil de platine jusqu'à la première plaque de l'arc, et de là, par la tige de contact arrive à la roue à rochet et à ses cliquets.

L'électro-aimant qui actionne la roue à rochet est alors électrisé et fait tourner cette roue, jusqu'à ce que la tige de contact touche la seconde plaque de l'arc; le circuit est alors ouvert et le courant ne passe plus. Quand le mercure s'élève jusqu'au deuxième fil de platine, la même suite d'opérations se répète, et ainsi de suite jusqu'à ce que la tige de contact atteigne la dernière plaque. Alors un dispositif soulève le levier actionné par l'électro-aimant, et la roue à rochet ainsi que la tige de contact reprennent leur position normale, sous l'influence d'un contre-poids.

Le récepteur ou indicateur, placé dans le bureau, est d'une forme à peu près semblable à celle de l'analyseur et agit de la même manière; mais sa construction est plus simple, car les neuf plaques sont remplacées par un cadran portant des divisions qui indiquent de un à neuf le pourcentage de gaz des marais tel que déterminé par l'appareil situé dans la mine. Au-dessous de chaque nombre du cadran est un trou, dans lequel on peut insérer une cheville qui établit un contact électrique avec l'aiguille du cadran. En plaçant une cheville dans le trou correspondant à la proportion de grisou pour laquelle on pense que la mine n'est pas sûre, une sonnerie se fait entendre sans interruption. Le mouvement de l'aiguille résulte du passage de la tige de contact d'une plaque à l'autre, dans la mine.

Les mécanismes des différentes parties du méthanomètre sont actionnés par un mouvement d'horlogerie; celui-ci met en marche les soufflets qui fournissent à

**HORMISDAS CONTANT, Entrepreneur**  
Plâtrier, 609 Berri. Phone Bell E. 1177.

Maison Fondée en 1870.

**Auguste Couillard**

Importateur de  
FERRONNERIE ET QUINCAILLERIE  
VERRES A VITRES, PEINTURES, ETC.  
Spécialité: Poêles de toutes sortes.

Nos. 233 à 239 rue St-Paul  
Voutes 12 et 14 St-Amable, MONTREAL.

La maison n'a pas de commis voyageurs et fait bénéficier ses clients de cette dépense. Attention toute spéciale aux commandes par la maille. Messieurs les marchands de la campagne seront toujours servis aux plus bas prix du marché.

**PAIN POUR OISEAUX** Est le "Cottam Seed," fabriqué d'après six brevets. Marchandise de confiance; rien ne peut l'approcher comme valeur et comme popularité. Chez tous les fournisseurs de gros.

**W. LAMARRE & CIE**

Marchand de  
BOIS ET CHARBON  
Foin, Paille, Avoine, etc.  
242 AVENUE ATWATER

Correspondance  
sollicitée. Près St-Jacques.  
Bell Tel. Mount 609 ST-Henri  
Marchands 1324.

**Ontario Silver Co., Limited,**  
NIAGARA FALLS, Canada.

Manufacturiers de  
CUILLERS, FOURCHETTES, COUTEL-  
LERIE et ARTICLES EN PLAQUE.  
Demandez notre catalogue et nos cotations.

Tel. Main, 551-2705. Tel. March., 51.

**GRAVEL & DUHAMEL**

IMPORTATEURS DE  
Fournitures de Sellerie et Carrosserie  
SPÉCIALITÉS:

Garnitures pour harnais, Tops, Roues, Trains  
Cuirs à bourrer, Vernis et Peinture.  
Et en général tout ce que nécessite la fabrication des voitures.

276 Rue St-Paul, 177 des Commissaires

**McArthur, Corneille & Cie**

Importateurs et Fabricants de  
Peintures, Huiles, Vernis, Vitres, Pro-  
duits Chimiques et Matières Colorantes  
de tous genres.  
Spécialité de Colles-fortes et  
d'Huiles à Machineries.  
Demandez nos prix.

310, 312, 314, 316 rue St-Paul  
MONTREAL.

l'analyseur l'air de la mine, porte à l'incandescence le fil de platine de l'analyseur, et accomplit les autres opérations mécaniques nécessaires au fonctionnement des divers instruments.

Au moment fixé pour une analyse, un circuit électrique se ferme; le courant abaisse un levier placé en travers des deux tubes de caoutchouc reliés au brûleur et ce levier aplatit ces tubes, interrompant ainsi l'arrivée de l'air de la mine dans l'analyseur; une seconde après, un autre circuit en se fermant détermine un courant qui porte le fil de platine à l'incandescence, pendant une durée de quinze secondes.

Au bout d'une minute, nouvelle incandescence du fil de platine pendant quinze autres secondes. Cinq minutes plus tard, pendant lesquelles cinq minutes le transmetteur enregistre dans le récepteur le résultat de l'analyse, le levier qui fermait les tubes de caoutchouc se relève, permettant ainsi à une nouvelle quantité d'air de pénétrer dans le brûleur. Le mercure revient alors à sa hauteur normale, ainsi que la tige de contact et l'aiguille du cadran.

Le mécanisme étant mis en action par est porté deux fois à l'incandescence pendant quinze secondes, à un intervalle d'une minute, est la suivante: le fil de platine étant élevé subitement à une température très-élevée dilate instantanément le gaz dans le brûleur; une partie de ce gaz échappe à la combustion, et pénètre une fois encore dans le manomètre pendant la minute de refroidissement. Pendant la seconde incandescence, ce gaz retourne au brûleur où sa combustion presque complète a lieu.

Le mécanisme étant mis en action par un mouvement d'horlogerie, il est possible de relier au moins six analyseurs à un seul récepteur, en arrangeant les analyseurs de manière à ce qu'ils opèrent chacun toutes les dix minutes. En se reportant au temps, on peut se rendre compte facilement de quel analyseur provient l'analyse enregistrée par le récepteur.

**SI vous APPROUVEZ**

la ligne de conduite du "PRIX COURANT", abonnez-vous.

Faites-le connaître à vos amis, amenez-les à s'abonner.

Parlez-en à vos fournisseurs afin qu'ils se rendent compte de l'efficacité de sa publicité.

A VENDRE

Collection du "Prix Courant"  
Nous pouvons fournir les collections du "Prix Courant" à raison de \$2.50 reliées et \$2.00 non reliées, par année.

Une entreprise qui ne vaut pas la peine d'être annoncée, ne vaut pas la peine d'être mise en opération.

## L'ASSURANCE MONT-ROYAL

Compagnie Indépendante (incendie)

Bureaux: 1720 rue Notre-Dame

Coin St-François-Xavier, MONTREAL

RODOLPHE FORGET, Président.  
J. E. CLÉMENT, Jr., Gérant-Général.

## "La Foncière"

Compagnie d'Assurance Mutuelle  
contre le Feu.

Bureau Principal: 15 Cote St-Lambert, Montrea

On demande des Agents intelligents et actifs, partout où la Compagnie n'est pas représentée. Contrat avantageux; commissions rémunératrices.

Demandez notre prospectus. S'adresser aux bureaux de la Compagnie.

## LA PROVINCIALE

Assurance-Mutuelle-Incendie

Bureau-chef: EDIFICE GUARDIAN  
160, RUE ST-JACQUES  
MONTREAL.

Sécurités absolues. Taux raisonnables.  
AGENTS demandés dans toutes les localités.

## LA Provident Savings Life

ASSURANCE SOCIETY OF N. Y.

LA MEILLEURE COMPAGNIE  
POUR les ASSURÉS et les AGENTS

Les agents habiles et les personnes recherchant une position rémunératrice, peuvent s'adresser au bureau principal ou à aucun des agents généraux de la compagnie.

Bureau Principal pour la Province de Quebec:  
185, rue St-Jacques, - MONTREAL.

## Les Meilleurs Agents désirent

représenter une compagnie digne de leurs efforts — une compagnie qui veuille reconnaître le travail bien fait.

Un homme d'énergie et de caractère — même s'il est inexpérimenté — arrivera au succès en vendant les Contrats d'accumulation Garantis de

## The Canada Life

Bureau Principal: - TORONTO.

# Assurances

NOMBREUSES VARIETES D'ASSURANCE CONTRE LES ACCIDENTS

(Suite).

"Ainsi prit naissance et se développa très rapidement un changement complet dans les contrats d'assurance contre les accidents. Malheureusement, d'autres méthodes d'un volume croissant avaient déjà été greffées sur les polices, telle que l'augmentation du montant des indemnités pour blessures spécifiées et d'autres systèmes du même genre, dont il était difficile de se débarrasser d'après les nouvelles formes de la police. Toutefois, on conserva toutes les indemnités existantes et on peut émettre la police d'assurance contre les accidents la plus libérale; ce système fut suivi presque par toutes les compagnies. Il semblerait qu'à cette époque, la police d'assurance portait tout le fardeau qu'elle était capable de soutenir; mais de nouvelles compagnies commencèrent à entrer dans la carrière et, avec ou sans une connaissance scientifique exacte des affaires, toutes sortes de fioritures furent ajoutées pour rendre plus attrayante la police d'une compagnie donnée.

"Il est à présumer que chacune de ces choses avait peu de valeur en elle-même; mais lorsqu'il s'agit d'ajouter à la police d'une seule compagnie toutes les clauses de peu d'importance qu'accordent les autres compagnies, nous nous trouvons en face de la clause bénéficiaire, la clause des chirurgiens, la clause des honoraires de médecin, la clause étendue des blessures spécifiées, la clause d'accumulation et Dieu sait quoi encore. Tout cela sans aucune augmentation de la prime, excepté dans des cas très rares. Une chose qui a contribué à épargner de l'argent c'est qu'il y a peu ou pas de concurrence dans le taux des primes, toutes les compagnies chargeant à peu près le même prix et n'y faisant jamais de réduction. Il y a, bien entendu, le grave danger d'une classification erronée; c'est-à-dire de la classification d'un assuré dans une catégorie qu'il préfère à celle à laquelle il devrait appartenir régulièrement. Toutefois, ce danger est faible relativement, et on peut dire que la concurrence parmi les compagnies d'assurance contre les accidents est presque entièrement dans la forme de la police.

"Il est à souhaiter que le temps soit arrivé de nous tenir aux formes actuelles de polices, pendant une période de temps assez longue pour pouvoir déterminer, par une expérience réelle, si oui ou non, ces polices offrent de la sé-

## THE METROPOLITAN LIFE INS. CO.

Incorporée par l'état de New-York.

La Compagnie du Peuple, par le Peuple, pour le Peuple.

ACTIF: \$128,094,315.24

A plus de polices payant primes en force (11 ans) aux Etats-Unis et au Canada que n'importe quelle autre compagnie et pendant chacune des dix années passées a accepté et émis plus de polices nouvelles en Amérique que n'importe quelle autre compagnie

MOYENNE D'UNE JOURNEE D'OUVRAGE.

Reclamations payées.....	} Par jour {	391
Polices échues.....		6,561
Nouvelles Assurances inscrites.....		\$1,426,700.56
Paiements aux porteurs de Polices et additions à la Réserve.....		\$114,060.67
Actif accru.....		\$73,326.81

A déposé avec le Gouvernement du Dominion, pour la protection des détenteurs de polices au Canada en titres Canadiens, plus de \$2,600,000.00.  
\$1,470,424,281.00 d'assurances en vigueur sur 8,029,906 Polices.

## COMPAGNIE MONTREAL-CANADA.

d'Assurance contre l'Incendie  
C'est devant  
LA COMPAGNIE D'ASSURANCE MUTUELLE  
CONTRE LE FEU DE LA CITE DE MONTREAL.  
ÉTABLIE EN 1859

Capital autorisé - - - - \$1,000,000.00  
Actif net excédant - - - - 460,000.00  
Dépôt au gouvernement du Canada pour la garantie des porteurs de polices - - - - 60,000.00  
Sinistres payés à date - - - - 888,021.10  
Cie indépendante - - - - Taux modérés.  
A. A. LABRECQUE, - - - - Président.  
J. B. LAFLEUR, - - - - Gérant

BUREAU PRINCIPAL:  
59 rue St-Jacques, Edifice "La Presse"  
MONTREAL  
On demande des agents pour les localités non représentées.

## WESTERN

Assurance Co.

Compagnie d'Assurance contre l'Incendie et sur la Marine  
INCORPORÉE EN 1851

CAPITAL PAYE - - - - \$1,500,000  
ACTIF, au-delà de - - - - 3,300,000  
REVENU ANNUEL, au-delà de 3,890,000  
Bureau Principal: TORONTO, Ont.  
Hon. GEO. A. COX, Président.  
J. J. KENNY Vice-Prés. et Directeur-Gérant  
C. C. FOSTER, Secrétaire.  
Succursale de Montréal:  
189 rue Saint-Jacques.  
ROBT. BICKERDIKE, Gérant.

S. T. WILLET, F. GAUTHIER,  
PRESIDENT. SECRETAIRE.

## "EQUITABLE"

Mutual Fire Insurance Co.

Une des plus fortes Compagnies locales.  
UN SURPLUS DEPASSANT \$140,000.00

160 RUE ST-JACQUES  
TEL. MAIN 4535

arité. Les renseignements sur lesquels nous appuyons toutes nos conclusions ont basés presque entièrement sur des expériences faites avec les polices de ancienne forme et, avec toutes les ennuisures qui ont été placées sur ces polices et toutes les additions qui y ont été faites, il se peut que nous soyons dans le cas de gens qui achètent des pommes à dix cent pour cent et qui les revendent à dix cent pour un cent; car le coût de ces avantages additionnels accordés aujourd'hui est une quantité complètement inconnue et basée uniquement sur un à peu près.

Je suppose que le dicton: que celui qui est innocent jette la première pierre, peut être appliqué à la plupart de nous, en affaires; mais, nous pouvons au moins avec la coopération des membres de l'International of Accident Underwriters, nous entendre et convenir de ne pas lancer la pierre, d'appeler complètement la police qu'il a fallu tant d'années à construire et de continuer à diriger nos affaires d'une manière légitime jusqu'à ce que nous puissions nous rendre compte de ce qu'elles coûtent. Le champ est vaste et il n'y a qu'une très petite portion de ce champ qui ait été ouverte à la culture et même la surface n'en a été qu'effleurée. Il est très possible que si nous continuons à perfectionner la police contre les accidents personnels, nous puissions nous trouver dans la situation de l'Irlandais qui, étant à court de briques pour construire les étages supérieurs de la maison, commence à tinter des fondations le matériel qui lui manque.

Les intérêts de l'assurance contre les accidents dans ce pays font appel à l'International Association of Accident Underwriters, pour qu'ils prennent une décision qui placera l'assurance contre les accidents sur une base logique et sûre.

### Le moment le plus pénible de ma vie.

Le journal "Life Insurance Independent" publie, sous ce titre, le récit fait par un agent de la Pensylvanie d'un fait qui lui a laissé un souvenir inoubliable. "Nous ressemblons tous plus ou moins, dit cet agent, à un homme en charge d'un ascenseur: notre vie d'affaires a des quantités de hauts et de bas. Je pense que j'ai eu ma part de bas avec peut-être tout ce que je mérite de la variété contraire.

Le moment le plus pénible de toute ma vie s'est produit dans les circonstances suivantes:

j'avais été ajourné à maintes reprises par un homme d'affaires, jeune, que j'avais sollicité pour une assurance. Il me promettait toujours de prendre une police d'assurance; il fixait même une date, demain, la semaine prochaine, le mois prochain sûrement.

Il faisait la même promesse à sa femme, une charmante petite femme, la mère de trois jeunes garçons, il lui promettait de s'assurer, comme il me l'avait promis à moi-même.

J'étais en termes intimes avec lui et je lui parlais ouvertement. J'employais tous les moyens de persuasion, tous les arguments connus, la sagesse qu'il y a à prendre une assurance, le besoin qu'il en avait, son amour pour sa femme, pour ses enfants, pour son intérieur; l'hypothèque prise sur sa maison, son salaire qui ferait défaut et la ruine qui se produirait bien vite, s'il venait à mourir subitement.

Tout cela ne servait à rien: il se contentait de me faire une autre promesse.

Ma dernière entrevue avec lui précéda d'un jour ou deux son départ pour une ville voisine où il devait assister à une réunion et à une parade d'une loge à laquelle il appartenait. Cette entrevue s'était encore terminée par une promesse de sa part, et il semble qu'il eût fait la même promesse à sa femme.

Le jour suivant, pendant la parade, il tomba mort dans la rue.

Quelques jours après des funérailles imposantes—J'espère que la loge en avait payé les frais—sa veuve vint me voir; après avoir écouté avec calme mes expressions de condoléances, elle me fit savoir d'une voix pleine de confiance, l'objet de sa visite.

"Je viens, dit-elle, pour la police de mon mari. Il m'a dit qu'il vous l'avait envoyée."

Je me rendis compte immédiatement de la situation. Pauvre femme, déçue, trompée! Comment pourrais-je lui dire la terrible vérité! Comment pourrais-je lui dire qu'il n'y avait pas de police d'assurance! Aucun moyen de payer l'hypothèque, pas d'argent pour sauver sa maison, pour donner de l'instruction à ses enfants, rien en vue qu'une situation terrible, terrifiante—l'échange d'une situation aisée pour une pauvreté certaine!

Je finis par lui dire; je ne pouvais pas faire autrement. Avec un tremblement des lèvres qu'il empêchait de prononcer un mot, elle se leva en silence et sortit. Mais l'air de désespoir le plus poignant qui envahit son visage attristé sera devant mes yeux jusqu'à mon dernier jour.

Ce à quoi je m'attendais était arrivé.

Je ne doute pas que, là, dans mon bureau, l'avenir, tel un horoscope terrifiant, se déroula devant son esprit, avec une soudaineté aussi surprenante que consternante—l'hy-

pothèque, l'huissier, la vente, le déménagement et tous les troubles et les soucis qui sont le lot d'une veuve sans intérieur dans dans un monde sans pitié.

Ce fait s'est passé il y a de nombreuses années; cependant, quand je parle assurance sur la vie avec des maris sans cœur et des pères indifférents; je désire souvent faire passer devant leur esprit et imprimer au plus profond de leur être l'expression de douleur que j'ai vue, ce jour-là sur ce visage triste, encadré d'un voile de veuve."

### De retour au foyer

Il nous fait plaisir d'apprendre que M. Ludger Gravel, le populaire négociant de la Place Jacques Cartier est de retour en bonne santé parmi les siens, après un voyage en Europe assez étendu.

Parti le 9 juin dernier avec les Manufacturiers Canadiens, M. Gravel a visité successivement les grands centres manufacturiers Anglais, puis la France et la Belgique. Après avoir passé quelques jours à Liège, où il a pu admirer l'Exposition, il est revenu à St-Malo pour les fêtes du dévoilement du monument élevé à Jacques Cartier. Parti de Liverpool le 3 courant à bord du "Virginian", il est arrivé à Montréal le 11 courant.

A son passage à Québec, où Madame Gravel avec Melle Olympe et sont fils Pierre l'avaient précédé, se trouvait aussi M. Pierre Gravel, son frère, ainsi que M. Odilon Boiteau, son représentant, auxquels s'étaient joints plusieurs amis pour aller le saluer. Tous se rendirent alors à l'Hotel Victoria où une jolie réception l'attendait.

A son arrivée à Montréal, son personnel au grand complet, auquel s'étaient joints de nombreux parents et amis l'attendait au débarcadère.

Ses employés, profitant de l'occasion de son retour l'accompagnèrent à ses bureaux. Là, M. J. A. Nantel, son comptable, lui lut une adresse au nom de ses confrères et lui présenta un fauteuil, comme témoignage de l'estime de son personnel et de la bonne entente qui a toujours régné entre M. Gravel et ses employés.

M. Gravel, qui ne s'attendait aucunement à cette démonstration, fut très ému de ce témoignage d'estime de la part de son personnel et, malgré son émotion, il sut les remercier avec des mots sortis du cœur de cette preuve d'affection. Il exprima également sa reconnaissance à ses employés pour l'intérêt qu'ils avaient porté à ses affaires durant son absence prolongée.

Après un voyage dont il revenait très satisfait, tant au point de vue commercial que personnel, rien ne pouvait être plus agréable à M. Gravel que d'être à son retour au pays, l'objet d'une semblable démonstration.

La publicité ne fera pas pousser des cheveux sur une tête chauve; mais elle a fait vendre un grand nombre de préparations médicales qui n'en ont pas fait pousser davantage.

Celui qui compte sur la chance pour réussir, sera heureux s'il la trouve.

(ETABLIE 1853)

**The Phenix Insurance Company**  
OF BROOKLYN  
TOTAL DE L'ACTIF - - \$7,112,413.30

Robert Hampson & Son, Agents,  
39 rue St-Sacrement, Montréal

## THE CANADIAN LLOYDS OF MONTREAL.

(OCEAN MARINE INSURANCE)

Sécurité totale excédant \$2,000,000.00.  
(Deux millions de dollars).

La plus parfaite organisation du genre au Canada.

**MASTAI PAGNUELO, Procureur,**

BATISSE BANQUE DU PEUPLE.  
MAIN 279.

N. B.—Correspondance Sollicitée.

97 RUE ST-JACQUES  
MAIN 279.