

J. E. Vanier, rev. Juin 75
6, D'Arny, 1100 St. J.

PRIX COURANT



ondé en 1887

MONTREAL, VENDREDI, LE 4 JUIN 1915

Vol. XLVIII. — No. 23

*Par Brevet
Spécial
Fournisseur*



*de
Sa Majesté
LE ROI*

DEWAR'S Scotch Whiskies

AGENTS

Pour l'Est du Canada

J. M. DOUGLAS & CO., MONTREAL

Bureaux Chefs pour les Etats-Unis et le Canada, Dewar Building,
Bank Street, New-York, E.U.A.

Essences Culinaires de Jonas

LES ESSENCES QUI SE VENDENT PARTOUT ET TOUJOURS



JONAS'
TRIPLE
CONCENTRE

	Prix par Grosse
1 oz.	\$10.50
2 oz.	20.00



JONAS'
ROYAL
QUINTESSENCE

	Prix par Grosse
4 oz.	\$48.00
8 oz.	95.00



"SOLUBLE"

	Prix par Grosse
2 oz.	\$10.00
4 oz.	18.00
8 oz.	34.00
16 oz.	60.00



JONAS'
TRIPLE
CONCENTRE

	Prix par Grosse
2 oz.	\$ 24.00
4 oz.	42.00
8 oz.	79.00
16 oz.	152.00



"ANCHOR"
PUR
CONCENTRE

	Prix par Grosse
2 oz.	\$12.60
4 oz.	22.50
8 oz.	38.00
16 oz.	76.00



"LONDON"

	Prix par Grosse
1 oz. "London"	\$6.50
2 oz. "	10.00



JONAS'
ROYAL
QUINTESSENCE

	Prix par Grosse
2 oz.	\$25.00
2 1/4 oz.	28.00
5 oz.	48.00
8 oz.	84.00
8 oz. carré	84.00



"GOLDEN
STAR"
Double Force

	Prix par Grosse
2 oz.	\$10.00
4 oz.	18.00
8 oz.	34.00
16 oz.	60.00

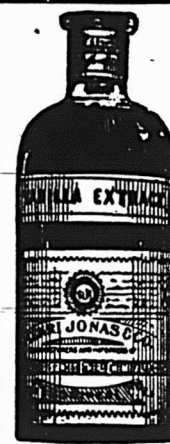

ESSENCE A LA
MESURE
pour les confi-
seurs

	Essence à la lb.
Ext.	\$1.10
X	1.40
XX	1.75
XXX	2.25
XXXX	2.75
XXXXX	3.25
XXXXXX	4.00

Essences de Jonas, en bouteilles, Jarres, Barillets et Barils pour Confiseurs, Fabricants de Crème à la Glace, Etc., Etc. Prix \$7.00 à \$15 le gallon, suivant qualité. Qualités Spéciales et Prix Spéciaux par Contrat.

HENRI JONAS & CIE.,

FABRICANTS

MAISON FONDÉE EN 1870

389 et 391 Rue St.Paul,

MONTREAL

*Les Ventes d'Été se
font facilement
avec*

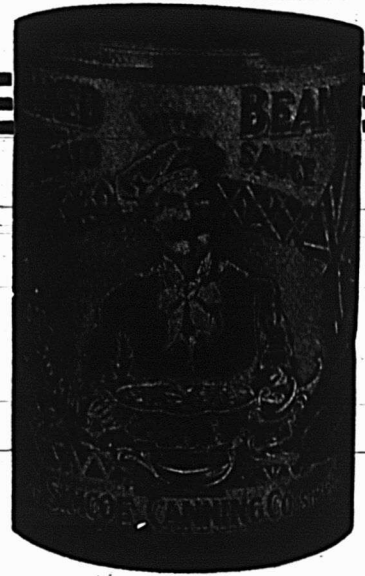

LES FEVES CUITES AU FOUR DE SIMCOE

Elles donnent moins de travail dans la cuisine chaude--d'où plus de temps à l'air frais.

Un repas délicieux avec toutes les qualités nutritives nécessaires à l'entretien du système.

Mettez de l'avant la Marque Simcoe--les fèves cuites au four qui se vendent le mieux qui soient sur le marché.

Faites remplir votre approvisionnement aujourd'hui par votre marchand en gros.

Dominion Cannery

Limited

Hamilton, Ont.



W. T. BENSON & CO.'S
CANADA
PREPARED CORN
FOR CULINARY PURPOSES

This most delicious of all preparations for BLANC MANGE, PUDDINGS, CUSTARDS, INFANTS' FOOD, &c. is universally acknowledged to be superior to any preparation of a similar kind from the United States or Great Britain; is

GUARANTEED PURE
and superior to any similar preparation ever offered to the public; has taken **FIRST PRIZES** at all CANADIAN EXHIBITIONS and received the

PRIZE MEDAL
AT THE
International Exhibition, London, 1862
AND AT THE
Centennial Exhibition, Philadelphia, 1876

MANUFACTURED AND REFINED BY
THE CANADA STARCH CO., LIMITED
EDWARDSBURG WORKS
CARDINAL, ONT.
OFFICE MONTREAL, QUE.
CANADA

LES desserts deviennent plus léger au fur et à mesure que la température se réchauffe.

LES CUSTARDS SIMPLES — LES CUSTARDS CUITS AU FOUR — LES CUSTARDS GLACES — LES CUSTARDS AUX FRUITS — LE BLANC-MANGER — LE BLANC-MANGER A LA GELEE — LE BLANC-MANGER AUX FRUITS — SONT LES DESSERTS QUE LA PLUPART DES GENS MANGERONT TOUT L'ETE. NATURELLEMENT ILS AURONT BESOIN DU

Blé d'Inde préparé de

BENSON

—le CORN STARCH (Fécule de blé d'Inde) qui a derrière lui une réputation d'un demi-siècle.

Tout le monde connaît la marque **BENSON**
Tous les Epiciers devraient l'avoir

PRIX COURANTS

Dans la liste qui suit sont comprises uniquement les marques spéciales de marchandises dont les maisons, indiquées en caractères noirs, ont l'agence ou la représentation directe au Canada ou que ces maisons manufacturent elles-mêmes. Les prix indiqués le sont d'après les derniers renseignements fournis par les agents, représentants ou manufacturiers eux-mêmes.

WALTER BAKER & CO., LTD.
La lb.

Chocolat Premium 1, bte 12 lbs., pains de ¼ lb. et.....	0.34
½ lb.	0.34
Chocolat à la Vanille, bte de 6 lbs	0.44
German's Sweet, ½ s. et ¼ bte de 6 lbs.	0.24
Breakfast Cocoa, bte de 1/5, ¼, ½, 1 s., 12 lbs. to box et 5 lbs tins	0.39
Chocolat sucré, cinquième bte 6 lbs. pains de 1/5 lb.	0.21
Chocolat sucré, Caracas, ½ et ¼ lb. cakes, bte de 6 lbs.	0.32
Falcon Cocoa (Soda chaud ou froid) btes de 12 lbs., 1 lb. tins	0.34
Caracas Tablets, cartons de 5c, 40 cartons par boîte	1.25
Caracas Tablets, cartons 5c, 20 carline missing	
Ces prix sont F.O.B., Montréal.	
BRODIE & HARVIE, LIMITED	
Farines préparées de Brodie La doz.	
"XXX" (Etiquette rouge ppts 3 lbs.	1.95
Pqts de 6 lbs	3.80



Superb, ppts de 3 lbs.	1.75
Pqts de 6 lbs.	3.40
Crescent, ppts de 3 lbs.	1.85
Pqts de 6 lbs.	3.60
Buckwheat, ppts de 3 lbs.	1.95
Pqts de 6 lbs.	3.80
Griddle-Cake, ppts de 3 lbs.	1.95
Pqts de 6 lbs.	3.80
Caisnes contenant 1 doz. de paquets de 6 lbs., ou 2 doz. de paquets de 3 lbs. 20c chaque. Toute caisse retournée en bon état est remboursée.	

L. CHAPUT, FILS & CIE,
Montréal.

Thé Noir Ceylan "Owl"	La lb.
No 15, 1 lb. 30 lbs. par cse	32c
No 30, ½ lb. 30 lbs. par cse	41c

CHURCH & DWIGHT
Cow Brand Baking Soda.



En boîtes seule- ment.	
Empaqueté com- me suit:	
Caisnes de 96 pa- quets de 5c.	\$3.20
Caisse de 60 paquets de 1 lb.	3.20
Caisse de 120 paquets de ½ lb.	3.40
Caisse de 30 paq. de 1 lb., de 60 paq. mélangés, ½ lb.	3.30

W. CLARK, LIMITED,
Montréal.

Conserves	La doz...
Corned Beef compressé	½ s. \$1.50
Corned Beef compressé	1s. 2.75
Corned Beef compressé	2s. 5.00
Corned Beef compressé	6s. 18.00
Corned Beef compressé	14s. 37.00
Roast Beef	½ s. 1.50
Roast Beef	1s. 2.75
Roast Beef	2s. 5.00
Roast Beef	6s. 16.00
Boeuf bouilli	1s. 2.75
Boeuf bouilli	2s. 5.00
Boeuf bouilli	6s. 16.00



Veau en gelée	½ s. 1.50
Veau en gelée	1s. 2.75
Veau en gelée	2s. 4.50
Veau en gelée	6s. 18.00
Hachis de Corned Beef	½ s. 1.50
Hachis de Corned Beef	1s. 2.30
Hachis de Corned Beef	2s. 4.25
Beefsteak et oignons	½ s. 1.50
Beefsteak et oignons	1s. 2.75
Beefsteak et oignons	2s. 5.00
Saucisse de Cambridge	1s. 2.40
Saucisse de Cambridge	2s. 4.00
Pieds de cochon, sans os	½ s. 1.50

Pieds de cochons sans os	1s.	2.25
Pieds de cochon, sans os	2s.	4.25
Langues d'agneau	½s.	1.90
Boeuf fumé en tranches, boîtes de fer-blanc	½s.	1.65
Boeuf fumé en tranches, boîtes de fer-blanc	1s.	2.65
Boeuf fumé en tranches, pots en verre	¼s.	1.25



Langues de boeuf, boîtes en fer-blanc	1½s.	8.00
Langues de boeuf, boîtes en fer-blanc	2s.	10.00
Langues de boeuf, pots de verre	1½s.	9.75
Langues de boeuf, pots de verre	2s.	12.00
Viande hachée en "tins" cachetées hermétiquement	1s.	1.25
Viande hachée en "tins" cachetées hermétiquement	2s.	2.40
Viande hachée en "tins" cachetées hermétiquement	3s.	3.40
Viande hachée en "tins" cachetées hermétiquement	4s.	4.30
Viande hachée en "tins" cachetées hermétiquement	5s.	5.40
Viande hachée		
En seaux, 25 lbs.		0.08
En cuves, 45 lbs.		0.07½
Sous verre	1s.	2.25

"Union", boîtes de 14 lbs., ppts de ¼ et 1 lb. 0.10

WM. H. DUNN,
Montréal.

Edward's Soups
(Potages Granulés, Préparés en Irlande), Variétés: Brun — Aux Tomates — Blanc.

Paquets, 5c Cartons 1 doz. par carton	0.45
Paquets, 5c. Boîtes 3 doz. chaque (assorties) par doz.	0.45
Canistres, 15c. Boîtes 3 doz., grandeur, 4 oz., par doz.	1.45
Canistres, 25c. Boîtes 2 doz., grandeur, 8 oz., par doz.	2.35

BORDEN MILK CO., LIMITED
Montréal.

Liste de prix pour l'Est, Fort Williams inclus.

Lait condensé (sucré) Détaillant	Prix au
Marque Reindeer (4 doz. par cse) 6.00	Détaillant
Marque Mayflower (4 doz. par cse) 5.00	
Marque Clover (4 doz. par cse) 4.80	
Lait évaporé (non sucré)	
Marque Reindeer Jersey, Boîte de Famille (4 doz. par caisse) 2.90	
Marque Reindeer Jersey, Boîte moyenne (4 doz. par caisse) 4.50	
Marque Reindeer Jersey, Gallon (½ doz. par caisse) 4.75	
Café (avec Lait et Sucre)	
Marque Reindeer (2 doz. par cse large) 4.80	
Marque Reindeer (4 doz. par cse petite) 5.80	

Boeuf fumé en tranches, pots en verre	½s.	1.90
Boeuf fumé en tranches, pots en verre	1s.	2.75
Langue, jambon et pâté de veau	½s.	1.20
Jambon et pâté de veau	½s.	1.00
Viandes en pot épicées, boîtes en fer-blanc, boeuf, jambon, langue, veau, gibier	¼s.	0.50
Viandes en pot épicées, boîtes en fer-blanc, boeuf, jambon, langue, veau, gibier	½s.	1.00
Viandes en pots de verre, poulet, jambon, langue	¼s.	1.25
Langues de boeuf, boîtes en fer-blanc	½s.	2.40
Langues de boeuf, boîtes en fer-blanc	1s.	5.25

KETCHUP AUX TOMATES

Bouteilles, 31 " 8 oz. 2.	\$1.35
Bouteilles, 42 " 12 oz. 2.	1.90
Bouteilles, 56 " 16 oz. 2.	2.40

BEURRE DE PEANUT

Beurre de Peanut, 16 " — ¼ — 2	\$0.95
Beurre de Peanut, 24 " — ½ — 2	1.40
Beurre de Peanut, 17 " — 1 — 1	1.85
Btes carrées	
Seaux, 24 liv.	\$0.15
Seaux, 10 liv.	0.16½
5 liv.	0.18½

Prix sujets à changements sans avis.
Commandes prises par les agents sujets à acceptation. (Produits du Canada).

J. M. DOUGLAS & Co.
Montréal

Bleu à laver "Sapphirae". La lb.
Boîtes de 14 lbs., ppts de ¼ lb.

Le Soda à Pâte "COW BRAND"

est toujours fiable, pur, uniforme.

En raison de sa qualité fiable bien connue, de sa pureté absolue et de sa force le Soda Cow Brand est le grand favori de toutes les ménagères partout. Il se vend constamment et vous rapporte un bon profit.

Achetez-en de votre marchand en gros.

CHURCH & DWIGHT

Limited

Manufacturiers, - - MONTREAL.



Lorsque vous vendez
les

57 Variétés de Produits Alimentaires Purs de Heinz

Vous donnez à vos clients

Des produits Faits au Canada

Avec des matières premières canadiennes

Par des Employés canadiens

H. J. HEINZ COMPANY

Usine Canadienne--Leamington, Ont.

ENTREPOT—TORONTO

Cacao (avec Lait et Sucre)
Limite de fret: 50c par cwt.
Conditions: Net 30 jours, sans es-
compte.



Lait et Crèmes

Condensés.

St. Charles "Family" 3.90
St. Charles "Hotel" 4.25
Lait "Silver Cow" 5.75
"Purity" 5.60

Lait condensé.

La case

Marque Eagle, 4
doz., chaque 6.25
Marque Gold Seal
doz., chaque 5.60
Marque Challenge
4 doz., chaque 4.85
Lait évaporé.

Marque Peerless "Hotel", 2
doz., chaque 4.25
Marque Peerless "Boîte Hau-
te", 4 doz., chaque 4.50
Marque Peerless "Pour Fa-
mille", 4 doz., chaque 3.90
Marque Peerless "Petite Boi-
te", 4 doz., chaque 2.00

THE CANADA STARCH CO., LTD.,

Manufacturiers des marques Ed-
wardsburg.

Empois de buanderie. La lb.

Canada Laundry Starch (cais-
se de 40 lbs.) 0.06½
Canada White Gloss (caisse
de 40 lbs.) paquets de 1 lb. 0.06½
Empois No 1, Blanc ou Bleu
(caisses de 48 lbs.), boîtes
en carton de 3 lbs. 0.07½
Kegs No. 1 d'Empois Blanc
No 1 (caisse de 100 lbs.) 0.06½

Barils No 1 (200 lbs.) 0.06½
Edwardsburg Silver Gloss,
paquets chromo de 1 lb. (30
lbs.) 0.07½
Empois Silver Gloss (48 lbs.)
en canistres de 6 lbs. 0.08½
Empois Silver Gloss en boîtes
à coulisse de 6 lbs. 0.08½
Kegs Silver Gloss, gros cris-
taux (100 lbs.) 0.07½
Benson's Satin 28 lbs.) boi-
tes en carton de 1 lb., étii-
quette chromo 0.07½
Benson's Enamel (eau froide)
(40 lbs.) la caisse 3.00
Benson's Enamel (eau froide)
la caisse (20 lbs.) 1.50
Caso Pota Flour, (20 liv.)
Celluloid. 0.10
Boîte contenant 45 boîtes en
carton, par caisse 3.60
Empois de cuisine.
W. T. Benson & Co.'s Celebra-
ted Prepared Corn (40 lbs.) 0.07½
Canada Pure Corn Starch (40
lbs.) 0.06½
(Boîte de 20 lbs., ¼c en plus.)
Crown Brand. Corn Syrup.

Par caisse
Boîtes de 2 lbs., 2 doz. en caisse \$2.65
Boîtes de 5 lbs, 1 doz. en caisse 3.00
Boîtes de 10 lbs, ½ doz. en caisse 2.90
Boîtes de 20 lbs, ¼ doz. en caisse 2.85
Lilly White. Corn Syrup.

Par caisse
Boîtes de 2 lbs, 2 doz. par caisse \$3.00
Boîtes de 5 lbs, 1 doz. par caisse 3.35
Boîtes de 10 lbs, ½ doz. par caisse 3.25
Boîtes de 20 lbs, ¼ doz. par caisse 3.20

DOMINION CANNERS LIMITED
Liste de prix No. 54

Ces prix sont ceux du dé- Ontario
tail, ceux qui achèteront de & Québec

bonne heure, bénéficieront Par doz.
de 2½c. par douzaine. Groupe

	A	B
Pointes d'asperges 2s	2.30	2.32½
Bouts d'asperges 2s	1.45	1.47½
Fèves Crystal Wax 2s	1.02½	1.05
Fèves Golden Wax, Mid- get Auto 2s		1.25
Fèves Golden Wax 2s	0.92½	0.95
Fèves Golden Wax 3s	1.30	1.32½
Fèves Golden Wax, gals.	3.75	3.77½
Fèves Lima 2s	1.20	1.22½
Fèves Red Kidney 2s	0.97½	1.00
Fèves Refugee ou Valenti- ne (vertes) 2s	0.92½	0.95
Fèves Refugee (vertes) 3s	1.30	1.32½
Fèves Refugee, Midget, Auto 2s		1.25
Fèves Refugee, gals.	3.75	3.77½
Betteraves, en tranches, rouge sang, Simcoe 2s	0.97½	1.00
Betteraves entières, rouge sang, Simcoe 2s	0.97½	1.00
Betteraves entières, rouge sang, Rosebud 2s		1.30
Betteraves en tranches, rou- sang, Simcoe 3s	1.32½	1.35
Betteraves entières, rouge sang, Simcoe 3s	1.37½	1.400
Betteraves entières, rouge sang, Rosebud 3s		1.40
Pois extra fins, triés, qua- lité 1 2s	1.37½	1.4
Pois Sweet Wrinkle, qualité 2, 2s	0.97½	1.00
Pois Early June, qualité 3, 2s	0.95	0.97½
Pois Standard, qualité 4 2s	0.92½	0.95
Pois Sweet Wrinkle, qualité 2 gals	4.30	4.32½
Pois Early June, qualité 3, gals.	4.15	4.17½

**LE PACIFIQUE
CANADIEN**

LES TRAINS PAR-
TENT DE MONT-
REAL:

EXCURSIONS DE COLONS

CHAQUE MARDI

Billets bons pour soixante jours.

Winnipeg, Edmonton et Stations
intermédiaires.

Les billets donnent droit au Dortoir des Touristes sur
paiement du prix d'un lit.

Exposition Panama - Pacifique

San Diego --- San Francisco

Prix réduits par toutes les routes.

Détails complets sur demande.

BUREAUX DES BILLETS

141-143 rue Saint-Jacques

TEL. MAIN 8125.

Hotel Windsor — Gares Place Viger et Windsor

UNE AUTRE RAISON

Pour laquelle vous devriez employer

Les Sacs Continental pour Epicerie

Non seulement nos Sacs sont antiseptiques et ont
les fonds les plus parfaits qu'on ait jamais manufac-
turés, mais ils sont comptés au moyen du plus ré-
cent mécanisme spécial, ce qui assure le total com-
plet et le nombre maximum de sacs parfaits dans
chaque paquet.

Si votre marchand en gros ne tient pas les SACS
CONTINENTAL, n'en acceptez pas d'autres mais
envoyez vos commandes aux

DISTRIBUTEURS:

ONTARIO—The Continental Bag and Paper Ltd, Ot-
tawa et Toronto. Walter Woods and Co., Hamilton.
MANITCBA, ALBERTA, SASKATCHEWAN—Wal-
ter Woods and Co., Winnipeg.

NLLE ECOSSE, ILE DU PRINCE EDOUARD, ILE
DU CAP BRETON—Thomas Flannigan, Upper Wa-
ter St., Halifax.

NOUVEAU BRUNSWICK—J. Hunter White, Agent,
Marché du Nord, St-Jean.

COLOMBIE ANGLAISE—Smith, Davidson & Wright
Ltd., Vancouver.

PROVINCE DE QUEBEC—The Continental Bag &
Paper Co. Ltd., 584 rue St-Paul, Montréal.

The Continental Bag & Paper Co., Ltd.
SEULS MANUFACTURIERS

OTTAWA

CANADA

Le Profit

est pour tout marchand le facteur le plus intéressant lorsqu'il considère une ligne quelconque de marchandises.

Easifirst Shortening de Gunns

non seulement vous procure une bonne marge de profit, mais encore remplace toute autre espèce de friture pour tous les besoins de cuisson—pour frire, cuire au four ou faire de la pâtisserie.

Easifirst est meilleur et moins cher que le saindoux ou le beurre.

Easifirst produit une meilleure nourriture.

Offrez-le en boîtes de 1 lb.—3 lbs.—5 lbs.—10 lbs. et 20 lbs., également en barils de 50—60 lbs.

Ecrivez aujourd'hui pour prix et conditions.

Gunn Langlois & Co., Limited
Montréal, Qué.

Succursales dans toutes les principales villes

Saindoux Composé

LAING'S

Reconnu comme le meilleur sur le marché.

Il n'en existe pas qui ait un goût plus fin.

Son Prix est raisonnable

000000

Matthews-Blackwell
LIMITED.

RUE MILL

MONTREAL

Pois Standard, qualité gals.	4	4.05	4.07½
Epinars, table, 2s	1.12½	1.15	
Epinars, table, 3s	1.47½	1.50	
Epinars, table, gals.	4.52½	4.55	

N. K. FAIRBANK COMPANY LIMITED
Montréal



Prix du Saindoux Composé, Marque BOAR'S HEAD. F.O.B. Montréal. Tinette 60l 0.10% Tierces 0.10%

Seaux en bois, 20 lbs.	0.07%
Chaudières, 20 lbs.	0.10%
Caisses, 3 lbs., 20 à la caisse	0.11%
Chaudières, 5 lbs., 12 à la caisse	0.11%
Caisses, 10 lbs., 3 à la caisse	0.11%

E. W. GILLETT COMPANY LIMITED



Toronto, Ont. AVIS.—1. Les prix cotés dans cette liste sont pour marchandises aux points de distribution de gros dans Ontario et Québec, excepté là où des listes spéciales de prix élevés sont en vigueur, et ils sont sujets à varier sans avis. Levain en Tablettes "Royal".



Boîte 36 paquets à 5c... la boîte \$1.20
Lessive en Poudre de Gillett.

La cse
4 doz. à la caisse \$3.50
3 caisses 3.40
5 caisses ou plus 3.35
Poudre à Pâte "Magic"

Ne contient pas d'alun
La doz.
6 doz. de 5c \$0.50
4 doz. de 4 oz. 0.75
4 doz. de 6 oz. 1.00
4 doz. de 8 oz. 1.30
4 doz. de 12 oz. 1.80
2 doz. de 12 oz. 1.85
4 doz. de 16 oz. 2.25
2 doz. de 16 oz. 2.30
1 doz. de 2½ lbs. 5.30
½ doz. de 5 lbs. 9.60
2 doz. de 6 oz. à la
1 doz. de 12 oz. Cse
1 doz. de 16 oz. \$6.00



Vendue en canistre seulement. Remise spéciale de 5% accordée sur les commandes de 5 caisses et plus de la Poudre à Pâte "Magic". Soda "Magic" la Cse



No. 1 caisse 60 ppts
de 1 lb. 2.85
5 caisses 2.75
No. 5 caisses
100 ppts de 10 oz. 2.90
5 caisses 2.80

Bicarbonate de soude supérieur de "Gillett"
Caque de 100 lbs. par caque \$2.75
Barils de 400 lbs. par baril 7.00

Crème de Tarte "Gillett",

La Douzaine

¼ lb. ppts papier (4 doz. à la caisse) \$1.80
½ lb. ppts papier (4 doz. à la caisse) 3.50
¾ lb. Boîtes avec couvert vissé (4 doz. à la caisse) 4.00
Par Caisse



4 doz. ppts ¼ lb. (Assortis) \$14.50
2 doz. ppts ½ lb.

La Livre

100 lbs en barillets (1 baril ou plus) 500

GUNN, LANGLOIS & CIE, Limitée,
Montréal



Prix du Saindoux Composé Marque EASIFIRST

Tinettes 60 lb.	0.10%
Tierces	0.10%
Seaux en bois, 20 lbs.	2.10
Chaudières, 20 lbs.	2.00
Caisse, 5 lbs., lb.	0.11%
Caisses, 3 lbs., lb.	0.11%
Caisses, 10 lbs., lb.	0.11%
Pains moulés d'une livre	0.11%

L'abstention d'emmagasiner une marchandise supérieure peut entraîner une perte pour le marchand.

LES POUDRES NERVINES DE MATHIEU

sont reconnues partout comme spécifiques contre les maux de tête et recommandées avec assurance par tous les marchands comme étant un remède efficace. Ne perdez pas votre clientèle pour avoir laissé votre stock s'épuiser.

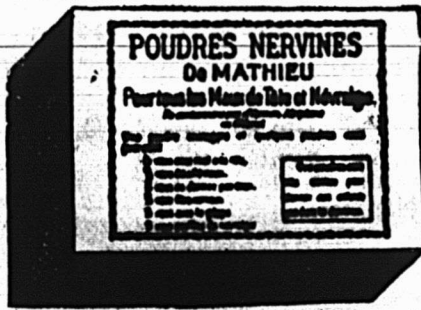

Si vous ne connaissez pas les Poudres Nervines de Mathieu essayez-les à nos frais au moyen du coupon ci-joint. Pour tous les rhumes le Sirop de Goudron et l'huile de foie de Morue de Mathieu sont reconnus comme un remède sûr et efficace.

LA CIE J. L. MATHIEU,
Propriétaire
SHERBROOKE, - - P.Q.

MM. L. Chaput, Fils & Cie, Limitée,
Dépositaires en Gros. Montréal, Que.

Veillez m'envoyer une boîte régulière de Poudres Nervines de Mathieu à l'adresse suivante:

Nom

De
(Nom de la maison de commerce)

Rue

Ville ou Village.....

Province.....



UNE SESSION

De la Cour du Banc du Roi

ayant juridiction criminelle dans et pour le district de Montréal, se tindra au Palais de Justice, en la cité de Montréal,

MARDI, LE PREMIER JOUR DE JUIN prochain, à DIX heures du matin.

EN CONSEQUENCE, je donne avis public à tous ceux qui auront à poursuivre aucune personne maintenant détenue dans la prison commune de ce district et à toutes les autres personnes qu'elles y soient présentes.

JE DONNE AUSSI AVIS à tous les Juges de Paix, Coroners et officiers de la Paix, pour le district susdit, qu'ils aient à s'y trouver avec tous les records.

L. J. LEMIEUX,
Shérif.

Bureau du shérif,
Montréal, 14 mai 1915.

HENRI JONAS & CIE Montréal. Pâtes Alimentaires "Bertrand"

	La lb.	Pas de cotons pendant la durée de la guerre.
Macaroni "Bertrand"		
Vermicelle "		
Spaghetti "		
Alphabets "		
Nouilles "		
Coquilles "		
Petites Pâtes " etc.		
Extraits Culinaires "Jonas"	La doz.	
1 oz. Plates Triple Concentré	\$0.88	
3 oz. " " "	1.67	
2 oz. Carrées " "	2.00	
4 oz. " " "	3.50	
8 oz. " " "	6.59	
16 oz. " " "	12.67	
2 oz. Rondes Quintessences	2.09	
2 1/2 oz. " " "	2.34	
5 oz. " " "	4.00	
8 oz. " " "	7.00	
8 oz. Carrées Quintessences	7.00	
4 oz. Carrées Quintessences, bouchons émerl	4.00	
8 oz. Carrées Quintessences, bouchons émerl	7.92	
2 oz. Anchor Concentré	1.05	
4 oz. " " "	1.88	
8 oz. " " "	3.17	
16 oz. " " "	6.34	
2 oz. Golden Star "Double Force"	0.84	
4 oz. " " "	1.50	
8 oz. " " "	2.84	
16 oz. " " "	5.00	
2 oz. Plates Soluble	0.84	
4 oz. " " "	1.50	
8 oz. " " "	2.84	
16 oz. " " "	5.00	
1 oz. London	0.55	
2 oz. " "	0.84	
Extraits à la livre	de \$1.10 à 4.00	
Extraits au gallon	de \$7.00 à 25.00	

ECOLE POLYTECHNIQUE

Examen d'Admission 1915

Cours préparatoire, division des ingénieurs et division des architectes:

2e Session, 1er septembre.

Pour détails et prospectus, s'adresser au Directeur de l'Ecole Polytechnique, 228 rue St-Denis, Montréal.

Mêmes prix pour extraits de tous fruits
Vernis à chaussures La doz.
Marque Froment 1 doz. à la caisse 0.75
Marque Jonas 1 doz. à la caisse 0.75
Vernis militaire à l'épreuve de l'eau 2.00
Moutarde Française "Jonas" La gr. Pony 2 doz. à la caisse 8.40

Tél. Ball, Main 4705
6526

Epicerie en Gros

Spécialité

Papier et Sacs en Papier

Notre ligne de conduite est de servir nos clients honnêtement au meilleur de leurs intérêts....

COUVRETTE - SAURIOL, Limitée,
236-238 Rue St-Paul

BELL TEL., MAIN 8219

The Montreal Hay Co. Ltd

L. P. FORTIN, Président.

Chambre 409,

Edifice "Lake of the Woods"

10 Rue St-Jean

Nous achetons et revendons du foin et autres produits de la ferme.

Ami l'Epicier,

Quand vous vendez les allumettes "Silent Parlor" d'Eddy vous savez que votre client reçoit

Une boîte bien remplie d'allumettes qui s'allument bien

Et qu'une nouvelle commande vous sera donnée.

Ayez toujours votre stock au complet !

THE E. B. EDDY, COMPANY,
LIMITED
HULL, - - - - CANADA.

Small	2	"	"	"	7.80
Medium	2	"	"	"	10.80
Large	2	"	"	"	12.00
Tumblers	2	"	"	"	10.80
Mugs	2	"	"	"	13.20
Nugget	2	"	"	"	13.20
Athenian	2	"	"	"	13.20
Gold Band Tu	2	"	"	"	13.80
No. 64 Jars	1	"	"	"	18.00
No. 65 "	1	"	"	"	21.00
No. 66 "	1	"	"	"	24.00
No. 67 "	2	"	"	"	13.20
No. 68 "	1	"	"	"	15.00
No. 69 "	1	"	"	"	24.00
Molasses Jugs	1	"	"	"	21.00
Jarres ¼ gal.	1	"	"	"	36.00
Jarres ½ gal.	½	"	"	"	54.00

MATTHEWS-BLACKWELL,
LIMITED
Montréal, Canada

Lard en baril

Lard pesant, Marque Frontenac Short
Cut, brl. 35/45 28.00

Lard pesant, Marque Frontenac, Short
Cut, ½ brl. 14.25

Lard pesant, Marque Champlain, Short
Cut, brl. 45/55 28.50

Lard pesant, Marque Champlain
Short Cut, ½ brl. 12.50

Lard pesant, Marque Nelson, dé-sossé, tout gras, brl. 40/50 28.50

Lard clair, Marque Nelson, pe-sant, ½ brl. 14.50

Marque Dorchester 28.00

Marque Dorchester, ½ brl. 14.25

Marque Brown Brand, brl. 20/35 (clair) 27.50

Saindoux Composé

Tierces, 375 lbs. 0.10

Boîtes 50 lbs. net (doubleure par-chemin) 0.10%



Tinnettes, 50 lbs. net (Tinette iml-tée)	0.10%
Seaux en fer, 50 lbs.	0.10
Seaux de bois, 20 lbs., net \$2.10	0.10%
Seaux en fer-blanc, 20 lbs., brut \$2.00	0.10
Caisnes 10 lbs. tins, 60 lbs. en caisses, bleu	0.10%
Caisnes 5 lbs. tins, 60 lbs. en caisses, bleu	0.11
Caisnes 3 lbs. tins, 60 lbs., en caisses	0.11
Briques de saindoux, 60 lbs., en caisse	0.11%
Saindoux garanti pur	
Tierces, Boîtes, 50 lbs., net (doubleure par-chemin)	0.13
Tinnettes, 50 lbs., net (tinette iml-tée)	0.13%
Seaux de bois, 20 lbs., net (doubleure parchemin)	2.70 0.13%
Seaux en fer-blanc, 20 lbs., brut	2.60 0.13
Caisnes, 10 lbs., tins, 60 lbs., en caisses rouges	0.13%
Caisnes, 5 lbs., tins, 60 lbs., en caisses rouges	0.14
Caisnes, 3 lbs., tins, 60 lbs., en caisse	0.14
Saindoux en carré d'une livre, 60 lbs., en caisse	0.14%

JOHN P. MOTT & CO.



Elite, per doz	0.90
La lb.	
Prep'd Cocoa	0.28
B'fast Cocoa	0.36
No 1 Chocte	0.30
Diamond Chocolate	0.24
Navy Chocolate	0.29
Cocoa Nibbs	0.25
Cocoa Shells	0.05
Confectionery Chocolate	0.18 & 0.30

Une réputation qui compte

doit être une réputation établie par le mérite. Le savon FELS-NAPHTHA est non seulement connu partout, mais il est préféré partout aux autres savons. Toute notre publicité n'aurait pas produit un tel succès si elle n'avait pas été appuyée par le mérite du savon FELS-NAPHTHA



Plain Chocolate Liquors 0.18 & 0.25
Vanilla Stick la gr. 1.00

SAVON

The GENUINE, empaqueté 100 morceaux par caisse.



St. Lawrence
Sugar Doré

Le sucre jaune favori, à l'ancienne façon, qui a conquis la première place dans le commerce.

Un pur sucre de canne

Le Ketchup aux Tomates de CLARK



LE MEILLEUR QUI SOIT FAIT AU CANADA

Nos conserves de la nouvelle saison sont prêtes à présent à être expédiées.

Il n'y entre aucune matière préservante ni colorante ni quoi que ce soit de falsifié.

Garanti absolument **PUR**

Bouteilles de 8 onces, 12 onces, 16 onces
2 douzaines par caisse

Commandez-en à votre fournisseur dès maintenant

W. Clark, Limited,
MONTREAL

The City Ice Co.

LIMITED

LA PLUS GRANDE COMPAGNIE DE GLACE AU CANADA

Capacité de Production : 255,000 TONNES DE GLACE PAR AN.

BUREAU PRINCIPAL,
295 rue Craig O., Montréal
Tel. Main 8605

AGENCES
LAPORTE, MARTIN, LIMITEE
Légumes importés
"LE SOLEIL"

François Petit.		
Moyens, ½ kilo, 100 s.		8.00
Pois Français Petit		
Extra fin ½ kilo 100		15.25
Très fin, ½ kilo 100		13.75
Mi-fins kilo 100		11.75
Moyens fins kilo 100		8.00
Asperges		
En Branches Géantes, bocal, 16 s		11.00
En Branches Géantes, 1 kilo, 50 s		26.00
En Branches Grosses, ½ kilo, 100s		25.00
En Branches Grosses, 1 kilo, 50s		24.00
Coupées sur Extra, 1 kilo, 50s		22.00
Fines, 1 kilo, 50s.		21.00
Fines, ½ kilo, 100s.		22.00
Flageolets		
50s		14.00
Extra Fins, ½ kilo, 100s.		14.50
Moyens, ½ kilo, 100s.		12.00
Haricots		
Verts Moyens, ½ kilo, 100 s.		8.50
Divers		
Côtes de Céleri, ½ kilo 100 s.		9.00
Côtes de Céleri, 1 kilo, 50 s.		8.50
Fonds d'Artichauts, ½ kilo, 100 s.		33.00
Soupes		
Oseille, ½ kilo, 100 s.		10.00
Crème de Céleri, ½ kilo, 100 s.		7.50
Purée de Tomates, ½ kilo, 100 s.		11.50
Savons de Castille		
Le Soleil 72% d'huile d'Olive Caisse		
Caisse de 200 morc. de 3½ oz.		5.50
Caisse de 1000 morc. de 1½ oz.		12.00
La Lune 65% d'huile d'Olive. Lb.		
Caisse de 50 morc. carrés de 12 oz.		4.50
Caisse de 12 barres, 3 lbs.		0.10½
Eau de Vichy		
Admirable 50 Btles		5.50 c/s
Efficace 50 "		6.00 "
Neptune 50 "		7.00 "
Sans Rivale 50 "		8.00 "
Limonade de Vichy		
La Savoureuse . . 50 Btles		8.00 c/s
Eau Minérale Naturelle		
Evian-Source Cachat. 50 Btles		9.00 c/s
Ginger Ale et Soda Importés		
Ginger Ale Trayder's—		
c/s 6 doz. chop. 1.10 doz. (liège ou couronne)		

Ce sont des amis préférés de longue date

Le Cacao et le Chocolat de Baker



sont toujours en demande, se vendent facilement et sont en tous points dignes de confiance. Vous n'avez avec eux aucun des ennuis de la vente.

Marque déposée sur chaque paquet véritable

Registered Trade-Mark

Faits seulement par

Walter Baker & Co.

LIMITED

ETABLIS EN 1780

MONTREAL, Can. - DORCHESTER, Mass.

Le Prêt Immobilier, Limitée

CHAMBRE 30

Edifice - DANDURAND

Coin des rues St-Denis et St-Catherine

Phone Bell Est 5779

BUREAU DE DIRECTION:

Président: M. J.-A.-E. Gauvin, pharmacien, ancien échevin; Vice-Président: M. L.-A. Lavallée, ancien maire de Montréal; Secrétaire-Trésorier: M. Arthur Gagné, avocat; Directeurs: M. J.-E. Geoffrion, ancien président de la Chambre de Commerce du District de Montréal, membre de la Commission du Havre de Montréal; M. le Dr J.-O. Goyette, ancien maire de Magog; M. le Dr P.-P. Renaud, capitaliste; M. F.-E. Fontaine, directeur-gérant de "The Canadian Advertising Limited"; Gérant: M. L.-W. Gauvin, ex-inspecteur et surintendant de la Metropolitan Life Ins. Co.

SI VOUS avez BESOIN de CAPITAL

Pour acheter une propriété ou pour bâtir, inscrivez-vous au "Prêt Immobilier, Limitée" qui vous prêtera ce capital sans intérêt, avec grandes facilités de remboursement.

Les facilités de remboursement des prêts faits à ses membres par le "Prêt Immobilier, Limitée" sont telles qu'elles représentent à peu près l'intérêt que l'on aurait à payer sur un emprunt ordinaire.

REPRESENTANTS DEMANDES.—

Le "Prêt Immobilier, Limitée" n'a pas encore d'agence dans tous les Districts et est disposé à entrer en pourparlers avec des représentants bien qualifiés.

Ecrivez ou téléphonez pour avoir la brochure explicative gratuite

LACAILLE, GENDREAU & CIE

Successors de CHS. LACAILLE & CIE

Epiciers en Gros

Importateurs de Mélasses, Sirops, Fruits Secs, Thés, Vins, Liqueurs, Sucres, Etc., Etc.

Spécialité de Vins de Merse de Sicile et de Tarragone.

329 Rue St-Paul et 14 Rue St-Dizier, Montréal.

La Farine Préparée de Brodie

VOUS CONSERVE VOS CLIENTS
Toujours digne de confiance, elle est préférée à toutes autres farines.

UN BON VENDEUR

Voyez le coupon des épiciers dans chaque carton.

Brodie & Harvie, Limited
14 et 16 Rue Bleury

Tél. Main 436. MONTREAL.

Chocolat "ELITE"

Non Sucré

DES EPICIERS

Pour tous les

Besoins de la Cuisine

Tablettes de ¼ lb.

Fabriqués par

John P. Mott & Co.

HALIFAX N.E.

J. A. TAYLOR, Agent, Montréal

“LE FLIPFLAP”

L'Attrapeur de Mouches

Sans rival pour la netteté et la propreté.

Se suspend n'importe où et attrape une quantité énorme de mouches.

Des clients satisfaits sont des clients qui reviennent à votre magasin.

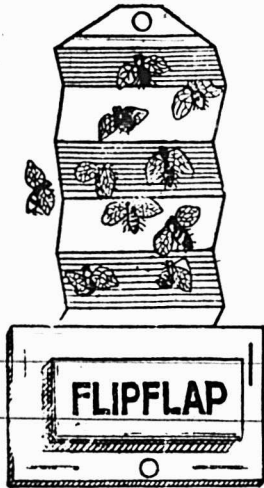

Ecrivez-nous pour avoir nos prix, vous verrez qu'ils donnent de bons profits aux détaillants

Une propreté parfaite.

HODGSON, SUMNER & CO., Limited

345-351 rue Saint-Paul, Montréal.

Agents exclusifs pour les provinces de Québec, Ontario, Nouveau-Brunswick, Nouvelle-Ecosse et Ile du Prince-Edouard.

“Fait en Canada”



La ligne à un seul prix est La ligne dont le prix est juste

Les manufacturiers qui essayent de faire directement des affaires avec les marchands au détail ne font pas toujours des prix spéciaux à un seul épicier, vous pouvez en être sûr.

Les mots rabais et escomptes sonnent bien — mais un épicier qui offre une “ligne à prix réduit” ne sait jamais si ses concurrents ne font pas une réduction un peu plus forte.

Les Sels “Windsor” et “Regal”

ne sont vendus que par l'intermédiaire des marchands en gros, à des prix fixes. A tous les épiciers au détail on fait les mêmes conditions, tous sont traités également, et la même haute qualité se trouve dans chaque sac et paquet.

“WINDSOR” et “REGAL” sont si bien connus que pour vendre n'importe quel autre sel il faut d'abord surmonter la grande préférence du public pour “WINDSOR” et “REGAL”. Est-ce la peine d'en faire l'essai et de courir le risque de méconter un si grand nombre de vos bons clients?

The Canadian Salt Co., Limited, Windsor, Ont.

c/s 6 doz., ¼ btl.	0.90 doz.
Club Soda Trayder's—	
c/s doz. Splits, ¼ btles...	0.95 doz.
c/s 6 doz., chop.	1.00 doz.
c/s 6 doz., ¼ btl.	0.90 doz.
Kola Tonique Trayder's—	
c/s 6 doz., chop.	1.00 doz.
c/s 6 doz., ¼ btl.	0.90 doz.

Extrait de Malt

Miller de Milwaukee, cs 2 doz.	4.40 c-s
Miller de Milwaukee, Brl. 8 doz.	16.20 Brl

Lager Beer

Millear's High Life, Baril 10 doz.	15.00 Brl
------------------------------------	-----------

Porter Anglais de Guinness

Johnson & Co. c/s 4 doz Btles..	2.90 doz.
Johnson & Co. 8 doz. ½ Btles...	1.80 doz.
Johnson & Co. c/s 10 doz. ½ Btles	1.15 doz.

Bière Anglaise de Bass

Johnson & Co. c/s 4 doz. Btles..	3.00 doz.
Johnson & Co. c/s 8 doz. ½ Btles	1.85 doz.
Johnson & Co. c/s 10 doz. ¼ Btles	1.15 doz.

Fruits et Légumes en Conserves
Marque “Victoria”

Pêches . . . 24 tins 2 lbs..	1.77½ doz.
Poires . . . 24 tins 2 lbs..	1.52½ “
Fraises . . . 24 tins 2 lbs..	2.17½ “
Framboises . . 24 tins 2 lbs..	1.97½ “
Pommes. . . 24 tins 3 lbs..	0.87½ “
Tomates . . . 24 tins 3 lbs..	1.00 “
Blé-d'Inde. . . 24 tins 2 lbs..	0.95 “
Pois Std. . . 24 tins 2 lbs..	0.95 “

Poisson Marque “Victoria”

Saumon 49 Btes 1 lb. haute	2.25 doz.
Sardines c/s 100 ¼ Btes	9.00 c-s

Thé de Japon

Marque Victoria, c/s 90 lbs....	30 lb
Marque Princess, c/s 8 btes de 5 lbs	25 lb

Thés Noirs

Marque Victoria, tins de 30 & 50 lbs.	37
Marque Princess, tins de 30 & 50 lbs	32

LES TRIBUNAUX

(Suite de la page 29)

JUGEMENTS DE LA COUR DE CIRCUIT

- Biron et Savignac vs. Mme J. Horne, Outremont, \$28.
- M. Moody and Sons vs. Jos. Boucher et Eug. Pinard, Causapscaal, \$30.
- A. Bouthillier vs. S. L. Lagacé, Maisonneuve, \$25.
- Legault, Thompson and Co., Ltd., vs. A. Bélanger, St-Dominique, \$29.
- The National Coffee and Spice Co., vs. F. X. Laflamme, Lévis, \$60.
- The National Coffee and Spice Co. Ltd vs. L. J. Denis, Lévis, \$24.
- L. Bonenfant vs. Elz. Monette, Verdun, \$34.
- Int. Harvester Co. vs. O. Brunette, St-Eustache, \$61.
- The J. B. Goodline Co. Ltd. vs. Jos. Phillie, Auckland, \$75.
- L. E. Beauregard, vs. Veuve Nap. Richer, Maisonneuve, \$35.
- J. Ethier vs. Chs. Bennett, Verdun, \$20.
- B. Drapeau vs. Alf. Charron, St-Hubert, \$49.
- F. X. St-Charles and Co. Ltée vs. J.-E. Allaire, Nominingue, \$44.
- M. Moody and Sons vs. Miles Standish, Lennoxville, \$28.
- J and W. Duncan Ltd. vs. S. Langlois, Granby, \$49.
- O. Legault vs. Z. Larochelle, St-Laurent, \$15.
- J.-A. Gagnon vs. Thos. Sheepwash, St-Constant, \$74.
- Duchesneau, Duchesneau Cie Ltée vs. C.-A. Desjardy, Maisonneuve, \$50.

- F. Delage vs Joséphat Bourdon, Boucherville, \$65.
- John Robertson and Son, Ltd. vs. E. Danis, L'Annonciation, \$61.
- M. Moody and Sons a. vs. D. R. Moore, Morehead, \$40.
- R. J. Milue vs. F. W. Fox, Verdun, \$26.
- W. Hutchinson vs. De. M. A. Thornton, Westmount, \$50.
- H. Allard vs. B. Martin, Verdun, \$48.
- Thomson Shoe Co. Ltd vs. A. Rocheleau, Arthabaska, \$30.
- Le “Queen's Hotel, Ltd” vs. L. Guillet, Marieville, \$25.
- Int. Harvester Co. vs. Wilf. Labrosse, Duhamel, \$49.

JUGEMENTS RENDUS COUR SUPERIEURE

- Aug. Chaussé vs. Jos. Sicotte, St-Vincent de Paul, \$156.
- Int. Harvester Co. of Canada Ltd. vs. Jacobs, Grandes-Piles, \$105.
- L. Lachapelle vs R. Bédard et P. Roussel, canton Boyer, \$384.
- J. Gauthier vs. E. Y. Macgregor, Hudson, \$161.
- C. S. Ritchie vs. Jas. R. Ness, Hudson, \$115.
- Island City Realty Inc. vs. Jos. Malo, Hudson, \$30.
- Hon. Chas. Archer et al. vs. Wm. Gariépy, Hudson, \$162.
- Bourniva let Cie vs. J. Martel, St-Lazare, \$512.
- Succession H. Gaboury vs. J. A. Demers, Ste-Rose, \$500.
- National Jewelry Ltd. vs. M. L. Malenfant, St-Eloi, et Thos. Bernier, L'Islet Station, \$180 chacun.





EPICIERS : A peu près tout article vendu de nos jours l'est par son nom de commerce. Certaines marques de produits dans chaque ligne sont arrivées à être considérées comme absolument **Supérieures**. Peu d'articles ont à être inspectés ou essayés parce que l'annonce et la réputation du manufacturier ont créé un sentiment de confiance dans l'esprit du consommateur—Parce qu'ils n'ont jamais manqué de leur donner pleine satisfaction, les Pains de Levure "Royal" sont classés depuis longtemps comme les **Meilleurs** du Canada.

Le temps est trop précieux pour qu'on le perde à essayer de persuader un client d'acheter quelque chose d'inférieur et d'autre part le consommateur ne recherche rien d'autre que l'article naturel.

ROYAL YEAST CAKES



BLUE LABEL

Fait un Pain Parfait

E.W. GILLETT COMPANY LIMITED

TORONTO, ONT.

WINNIPEG MONTREAL



BLUE LABEL



Poissons Pêchés dans les Eaux Canadiennes par des Pêcheurs Canadiens.

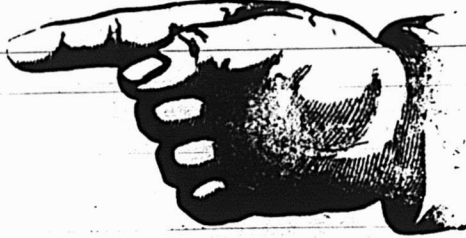

Préparés et mis en Conserves par des Canadiens, Transportés par des Compagnies Canadiennes. Tout est Canadien dans la manipulation du poisson depuis les lieux de pêche de l'Atlantique qui produisent les délicieux **ALIMENTS MARINS DE LA MARQUE BRUNSWICK** jusqu'à la table du Consommateur.

Il n'y a pas de meilleurs poissons au monde que ceux pêchés dans les eaux Canadiennes de l'Atlantique; il n'existe pas de plus grandes facilités que celles dont nous disposons à nos usines hygiéniques pour les mettre en conserves.

En un mot les Aliments Marins de la Marque "Brunswick" sont d'une qualité dont les Canadiens sont fiers et bien mieux, ils représentent un produit entièrement canadien.

Prenez en stock les articles suivants de la Marque Brunswick:

1/4 Sardines à l'Huile	Kipperd Herring,	Finnan Haddies (Boîtes Rondes et Ovale)
	Harengs Sauce Tomato	Clams Scallops

Vous donnerez satisfaction à la masse des Canadiens et donnerez de l'emploi aux Canadiens. Commandez-en aujourd'hui.

CONNORS BROS., Limited, Black's Harbor, N.B.

LE PRIX COURANT

REVUE HEBDOMADAIRE

Commerce, Finance, Industrie, Assurance, Etc.

EDITEURS

Compagnie de Publications des Marchands-Détailleurs
du Canada, Limitée,
Téléphone Est 1185. MONTREAL...

Echange reliant tous les services:

ABONNEMENT: Montréal et Banlieue, \$2.50
Canada et Etats-Unis, 2.00 } PAR AN.
Union Postale, Frs. - 20.00
Bureau de Montréal: 80 rue St-Denis.
Bureau de Toronto: Edifice Crown Life, J. S. Robertson & Co.,
représentants.
Bureau de New-York: Tribune Bldg., William D. Ward, repré-
sentant.

Il n'est pas accepté d'abonnement pour moins d'une année.
A moins d'avis contraire par écrit, adressé directement à
nos bureaux, 15 jours au moins avant la date d'expiration l'a-
bonnement est continué de plein droit.

Toute année commencée est due en entier.

L'abonnement ne cesse pas tant que les arrérages ne sont
pas payés.

Tout chèque pour paiement d'abonnement doit être fait
payable "au-pair à Montréal."

Chèques, mandats, bons de poste doivent être faits paya-
bles à l'ordre de "Le Prix Courant".

Prière d'adresser les lettres, etc., simplement comme suit:

"LE PRIX COURANT", Montréal.

Fondé en 1887

LE PRIX COURANT, Vendredi, 4 Juin 1915.

Vol. XLVIII—No. 23

L'ART DE LA CORRESPONDANCE COMMERCIALE

Le but de toutes les lettres d'affaires, quelque soit leur genre, est toujours le même: l'obtention de résultats sous forme de commandes, de ventes, de dollars.

De toute la série de lettres qu'expédie un commerçant, un industriel, etc., c'est la première qui fait le succès de la tentative ou le compromet irrémédiablement. Cette lettre est, comme le premier coupon d'un billet aller et retour de chemin de fer, sans valeur quand il est détaché, c'est-à-dire nulle, si elle n'en amène pas une seconde, soit une réponse de celui qui l'a reçue. Elle doit faire naître la curiosité et produire une bonne impression.

Ses principaux éléments se réduisent à deux: les idées et les mots. Ces derniers doivent exprimer des idées qui intéresseront le destinataire.

Mais il faut du temps pour trouver ces idées et les mots propres pour les exprimer, et c'est pourquoi beaucoup d'hommes d'affaires envoient à leurs clients en perspective tant de lettres inutiles: ils pensent ne pas avoir ou ne veulent pas prendre le temps nécessaire. Cependant les heures qu'ils passeraient à rédiger une bonne lettre seraient on ne peut mieux employées.

Souvent on dicte à sa sténographe, sans réflexion suffisante, quelques phrases mal tournées, au hasard, des mots qui se présentent à la mémoire, afin de se débarrasser le plus vite possible de la corvée de la correspondance. Et, dans la plupart des cas, on n'obtient aucun résultat. On envoie lettres sur lettres, sans précaution, comme le mauvais chasseur tire des quantités de balles sans viser, et le succès n'est pas atteint une fois sur cent.

Le destinataire qui lit une lettre mal rédigée et doit faire des efforts pour comprendre l'idée de celui qui l'a écrite, ne peut être convaincu et il la jette au panier, fâché d'avoir perdu son temps.

Il faut donc exprimer ce que l'on veut dire au moyen de mots dont la signification est claire, tout en évitant

l'emploi phrases toutes faites et d'un usage trop répandu. L'étude des mots propres s'impose à l'homme d'affaires qui veut réussir dans sa correspondance. Qu'il se fasse un répertoire de mots qui portent, qu'il les écrive sur un carnet "ad hoc" au fur et à mesure qu'il les trouve, mais qu'il évite les expressions trop longues, trop embrouillées, trop recherchées.

Un vigoureux et simple "Entrez!" produit plus d'effet que la phrase: "Vous êtes cordialement invité à entrer." "Défense d'entrer" vaut mieux que "Il est absolument défendu d'entrer ici". — Un mot bref, mais bien choisi, peut faire éviter d'écrire une longue lettre.

Voltaire a dit que les Anglais gagnaient deux heures par jour en hachant leurs mots.

Mais il ne faut pas oublier que les mots sont faits pour exprimer des idées, des pensées. "Le monde commercial, comme disait un vieux commerçant, a besoin de viande et de pommes de terre, et non de gâteaux"; il lui faut des lettres substantielles et non de belles phrases creuses.

Le meilleur correspondant, dans une maison de commerce, est celui qui sait mettre de la vie et de l'action dans ses lettres. Il doit avoir des idées vives, des expressions originales, de la force et même de l'audace.

On peut mettre de l'âme dans une lettre ou répéter simplement les phrases stéréotypées que tout homme d'affaires connaît par coeur et ne prend même plus la peine de lire. Les mots s'usent comme les choses.

Certains correspondant se croiraient perdus s'ils ne finissaient invariablement la phrase: "En attendant une réponse favorable je demeure, etc." On se rappelle de la fameuse lettre du vieux marchand hollandais qui se terminait ainsi: "Le sucre baisse de plus en plus chaque jour, mais il n'en est pas de même du respect et de l'estime avec lesquels je demeure, etc."

Est-il besoin de citer les phrases de convention que



TANGLEFOOT



LE DESTRUCTEUR DE MOUCHES, SANS POISON

46 cas d'empoisonnement d'enfants par le papier à mouches empoisonné furent signalés dans 15 Etats, de juillet à novembre 1914

ne peuvent jamais éviter les mauvais correspondants?

“Cher Monsieur,

“C'est avec beaucoup de plaisir que nous vous envoyons”, etc.

“Cher Monsieur,

“Nos excellentes offres de bon marché,” etc.

“Cher Monsieur,

“Nous serons heureux de recevoir votre commande”, etc.; “nos marchandises”, etc.; “l'augmentation de nos affaires,” etc.

Toute une kyrielle de lieux communs où l'on rencontre partout le “nous” et le “nos” égoïstes. On ne semble pas du tout s'occuper du destinataire.

L'homme d'affaires qui commence une lettre pense naturellement plus à lui-même et à son commerce ou à son industrie qu'à la personne et aux affaires d'autrui. C'est là une difficulté qu'il faut surmonter. Que l'on écrive:

“Cher Monsieur,

“Il serait de votre intérêt que vous examiniez,” etc.

“Vous”, “votre” au lieu de “nous” et “nos”.

Le correspondant doit, en un mot, paraître s'occuper de l'intérêt du destinataire plus que du sien.

L'art de suggérer au client en perspective qu'il serait avantageux pour lui d'entrer en affaires avec le correspondant doit être étudié avec le plus grand soin. Il faut bien se garder d'employer, pour attirer ce client, des phrases aussi simples que celle-ci: “Nous désirons beaucoup recevoir une commande de votre part.” Naturellement, le destinataire sait parfaitement que le correspondant brûle du désir de recevoir sa commande. Alors, pourquoi lui en parler, pourquoi lui faire voir que le correspondant ne pense qu'à son propre intérêt?

Une bonne lettre d'affaires plaît, sans trahir les efforts qui ont été faits pour cela.

Le poète Addison a écrit:

They more had pleased us,
Had they pleased us less.

(Ils nous auraient plu davantage s'ils nous avaient moins plu.)

Ce paradoxe se traduit chez les agents de publicité par le précepte suivant: “Évitez l'apparence de l'annonce”, que tout bon vendeur doit observer.

Nombre d'hommes d'affaires se figurent que leurs lettres ne sont qu'une espèce de conversation par la poste. C'est une grave erreur. La conversation est un échange amical d'idées, de pensées. La lettre d'affaires est un argument personnel important, une sollicitation, une partie d'un débat sérieux — celle du correspondant—.

Il faut éviter les longues phrases. Que celles-ci soient hachées, incisives, attrayantes, et que les premières donnent le désir de lire les suivantes. Une lettre d'une page est suffisante pour exprimer ce qu'il a à dire.

LE RAPPORT DE LA MERCHANTS' BANK OF CANADA.

Nos lecteurs trouveront dans une autre partie de ce journal, le rapport détaillé des opérations de la Banque des Marchands du Canada et l'état de l'actif et du passif de cette importante institution au 30 avril 1915.

On verra par les chiffres qu'y figurent qu'en dépit de la crise, les affaires de cette banque ont été en tous points satisfaisantes et que les temps difficiles que traverse en ce moment, le Canada, ne l'ont pas affectée. Il faut attribuer ce résultat à l'habile direction qui préside aux destinées de cet établissement financier, et à l'estime dans lequel il est tenu par le public canadien et principalement par les marchands.

LE PIQUE-NIQUE DES EPICIERS

Il aura lieu à Lavaltrie le 7 Juillet. — On se prépare activement.

L'Association des épiciers de Montréal au cours d'une réunion tenue hier soir s'est occupée de l'organisation de son pique-nique et de quelques autres questions que comportait l'ordre du jour. Il a été décidé que le pique-nique aurait lieu le 7 juillet prochain à Lavaltrie, qu'il pleuve ou qu'il fasse beau temps. D'après des rapports soumis par le président ainsi que plusieurs autres membres qui se sont rendus sur les lieux, il appert que l'endroit plus haut mentionné est le meilleur que l'on ait pu choisir dans les circonstances. Ce n'est qu'à deux heures de Montréal et l'on s'y rendra par bateau spécialement mobilisé pour l'occasion, probablement le “White Star”, tout sera du reste préparé de manière à ce que les pique-niqueurs jouissent de tout le confort possible.

L'élection des présidents des divers comités du pique-nique a donné le résultat suivant: Président du comité de réception et du banquet, M. Filion (président de l'Association).

Comité de la danse, M. Jos. Gascon.

Comité des jeux, M. J. H. Despelteau.

Comité des impressions, M. J. E. Sansregret.

Comité du transport, M. J. O. Pesant.

Ces messieurs pourront s'adjoindre les membres qu'ils désireront avoir pour les aider dans leur tâche.

La somme de \$30 a été votée afin de garantir l'achat des prix et les autres frais de l'organisation.

A la suggestion de M. G. A. Archambault, secondée par M. O. Fournier, il a été résolu à l'unanimité qu'une somme de \$25 serait affectée à l'aide aux Canadiens-français de l'Ontario dans la lutte qu'ils ont entreprise pour la conservation de leur langue.

Les questions se rattachant à l'observance du dimanche et au colportage des légumes et des fruits par les rues ont fait le sujet du reste du débat.

PIQUE-NIQUE DES COMMIS-EPICIERS

Le pique-nique de l'Union des commis-épiciers de Montréal aura lieu à Sainte-Rose le 9 courant. Des trains partiront pour la circonstance de la gare Viger à 9 h. a.m. et à midi trente. Le terrain choisi pour le pique-nique est à proximité de la gare. On y trouve, entre autres choses, un restaurant où les repas seront servis à prix modiques. Un orchestre a été engagé. Il y aura bal, courses à pied, partie de base-ball, etc.

L'Union des commis-épiciers de Montréal, très prospère, est sans doute la plus importante en nombre et comme influence. Elle a pour but spécial de compléter l'éducation commerciale des commis-épiciers membres de l'Union par des cours de commerce anglais et français, par des conférences données par les experts les plus en vue du commerce des produits alimentaires. Des experts étalagistes enseigneront aux commis comment disposer avec art les multiples produits de ce commerce d'avenir qu'est l'épicerie. Parmi les avantages que les commis retireront en faisant partie de l'Union, il y a celui-ci: chaque fois qu'un des membres est sans emploi et qu'il se donne la peine de le faire savoir au bureau de l'Union, il est possible, par un système spécial, de lui procurer de l'emploi immédiatement. Les marchands-épiciers qui veulent bien s'adresser à l'Union lorsqu'ils ont besoin d'un commis recommandé, sont toujours les bienvenus. Bref, ce bureau de place-

ment donne pleine et entière satisfaction, tant aux patrons qu'aux commis. L'Union des Commis-Epiciers a été fondée dans un but purement commercial, et ne s'occupe que de ce qui concerne le commerce d'épiceries.

Les comités qui s'occupent de l'organisation de la fête sont composés comme suit :

Comité de réception et de rafraîchissements — MM. Henri Renaud, président; Rosario Robert, Emery Legault. A. Choquette, Célestin Simard, Emile Martin.

Comité de publicité — MM. Arthur Massé, président; Rosario Robert, Alfred Perron, Albert Pigeon.

Comité du chemin de fer — Albert Choquette, Léo Dumoulin, présidents-conjoints; Arthur Massé, Emile Lapointe, Ubald Forget, Albert Pigeon.

Comité de l'ordre — Ubald Forget, président; Armand Desormeaux, Henri Foisy, Wilfrid Goulet, Emery Legault.

Comité des jeux et sport — MM. Emile Lapointe, président; Albert Pigeon, starter; A. Paré, Lorenzo Bellerose, R. Chapleau.

\$400.00 en prix seront donnés pour les courses, la partie de base-ball, le concours de danse, etc., et \$200.00 seront donnés comme prix d'assistance aux excursionnistes.

UN CATALOGUE PRECIEUX

La "Canada Iron and Goods Co." vient de publier un catalogue qui intéresse à un haut degré les ingénieurs civils et les entrepreneurs. Ceux-ci pourront se le procurer en en faisant la demande à ladite compagnie dont les manufactures sont aux nos 182 à 186 King Wm. Street, à Hamilton, Ont.

Ce catalogue renferme une description complète du Fil d'acier tressé pour renforcer le béton, que fabrique cette compagnie, ainsi qu'une foule de renseignements précieux pour les ingénieurs et les entrepreneurs sur la force de résistance du béton, la fabrication du ciment, le poids de divers matériaux, etc.

La "Canada Wire and Iron Good Co." fabrique une grande variété d'objets en métal, tels que grillages pour les banques ou bureaux, balustrades, clôtures, barrières, toiles métalliques, etc.

UN MARCHÉ POUR LE BEURRE ET LE FROMAGE CANADIENS

Selon le rapport de l'agent commercial intérimaire du Canada à Cuba, M. A. T. Quilez, la Perle des Antilles a importé, en 1913, 1,550,522 livres de beurre valant \$385,985, et 5,128,089 livres de fromage valant \$448,582.

Les Etats-Unis ont fourni 250,869 livres, le Danemark 801,466 livres, l'Espagne 272,460 livres, la Hollande 205,285 livres, la Chine 1,736 livres, la France 17,625 livres de ce beurre.

Mais la part du Canada n'a été que de 376 livres évaluées à \$140.

Il a expédié à Cuba 8,797 livres de fromage, tandis que les quantités suivantes ont été reçues : de la Hollande, 4,506,284 livres; des Etats-Unis, 278,441 livres; de la Suisse, 144,492 livres; de l'Espagne, 62,605 livres; de la Belgique, 44,736; des îles Canaries, 31,033; etc.

Cuba a payé à la Hollande pour son fromage, la jolie somme de \$334,680, et au Canada \$1,427 seulement, et pour son beurre \$385,985 en tout, dont \$140 au Canada.

Il y aurait lieu, sans doute, de profiter davantage d'un marché qui est pour ainsi dire, à nos portes.

Si quelque exportateur de beurre du Canada veut tenter l'entreprise il devra se rappeler que les Cubains demandent du beurre en boîtes de ferblanc d'une et d'une demi-livre. Presque tout le beurre importé du Danemark, de la Hollande et de la France est empaqueté de cette façon, et tout essai d'exportation de beurre en motte, en tinette, etc., à Cuba, aura certainement pour résultat un insuccès complet.

Il ya toujours là-bas une bonne demande pour les fromages de Hollande "Gouda", "Edam" et "Nuedella". Les fromagers canadiens qui exporteraient des fromages de ces types seraient sûrs d'une vente rapide à des prix rémunérateurs.

LA DEUXIEME COMPAGNIE UNIVERSITAIRE

La deuxième compagnie universitaire dont l'organisation a été autorisée par le département de la Milice le 24 avril dernier, est en bonne voie de formation. La compagnie, sous le commandement du capitaine George C. McDonald, a ses quartiers-généraux au no 382 rue Sherbrooke Ouest et environ 110 hommes sont déjà enrôlés. Deux officiers de l'Université de Toronto ont été chargés de faire du recrutement à Toronto et l'on espère qu'ils auront bientôt engagé une soixantaine de soldats. Comme il faut en tout 227 hommes la compagnie ne tardera guère à être complète. Ceux qui ont répondu à l'appel viennent de Vancouver, Edmonton, Saskatoon, Winnipeg aussi bien que des provinces de l'Est.

La première compagnie universitaire, qui doit remplir les vides du régiment Princess Patricia, est actuellement au camp de Niagara-sur-le-Lac et partira prochainement pour l'Angleterre.

UNE NOUVELLE EQUERRE AJUSTABLE

Voici une équerre munie du système de fermeture le plus commode et le plus efficace qui ait jamais été inventé. Quand la languette glisse dans la partie évidée de l'équerre elle est poussée par un bouton qui se meut sur une came. Grâce à ce système l'équerre est toujours parfaitement rigide et droite, et la graduation est aussi absolument exacte quand les parties sont serrées ensemble et prêtes à servir. Il est aussi impossible de séparer ces parties ou de desserrer l'équerre sans le vouloir quand on emploie celle-ci. Les joints s'adaptant parfaitement l'exactitude est d'autant plus grande.

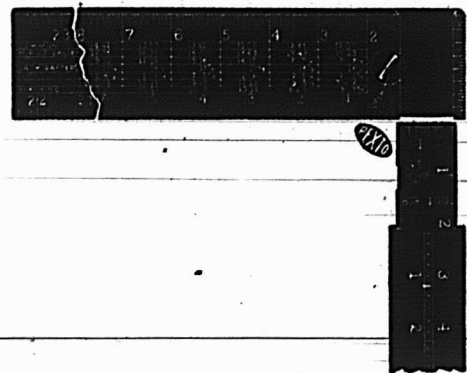

Cette équerre est aussi un outil très commode, très fort et de confiance; il n'est pas besoin de clef spéciale pour l'ouvrir: une pièce d'argent ou n'importe quel morceau de métal qui peut être introduit dans la fente de la vis suffit pour cela. Tous les bords de l'équerre sont parfaitement droits et aucune des parties ne fait saillie de telle sorte qu'une fois celles-ci assemblées elle est aussi rigide et exacte que solide.

On fait cette équerre dans tous les numéros voulus et dans tous les finis.

NOTES ECONOMIQUES

L'ELEMENT ETRANGER EN ITALIE

Une statistique, sur l'exactitude rigoureuse de laquelle il paraît prudent de formuler quelques réserves, n'évalue qu'à quatre-vingt mille le nombre des étrangers fixés en Italie. A en croire le "Corriere della Sera", 17,258 seraient en Lombardie dont 10,110 à Milan. Par pays de provenance, on aurait 2,598 Suisses, 2,129 Allemands, 2,142 Autrichiens, 1,033 Français, 426 Anglais, 647 Américains.

L'auteur estime que les étrangers les plus en vue sont venus à Milan comme mandataires des capitalistes étrangers qui ont placé leurs capitaux dans les banques ou dans les industries; d'autres ont été appelés ici pour leur capacité spéciale technique, organisatrice ou comme personnel de direction.

LES PROPRIETES FONCIERES ALLEMANDES EN RUSSIE

Depuis plusieurs années les Allemands se sont rendus acquéreurs en Russie d'une si grande quantité de propriétés foncières, qu'un danger en est apparu, auquel le gouvernement russe a résolu de parer. Trois décisions importantes ont été prises à ce sujet.

La première est l'interdiction, pour les sujets des pays belligérants ennemis, de posséder, dorénavant, des propriétés foncières en Russie. Celles qu'ils possèdent doivent être liquidées dans un délai de six mois.

Une deuxième décision vise les Allemands et les Autrichiens devenus sujets russes après le 1er janvier 1880. Il leur est défendu d'acquérir dorénavant des propriétés foncières en Russie.

Enfin, la troisième décision est relative aux propriétés foncières sur les frontières et sur les côtes maritimes. Les sujets austro-allemands et turcs, et anciens sujets austro-allemands et turcs doivent liquider leurs propriétés dans l'espace de dix à seize mois.

LA FIN D'UN TRUST

Le fameux trust de l'Océan, institué en 1902, l'"International Mercantile Company", qui visait à accaparer toute l'industrie et tout le matériel de la navigation en Angleterre et aux Etats-Unis dans une Compagnie à capital immense, est sur le point, après une existence qui n'a jamais été prospère, de passer entre les mains d'un liquidateur judiciaire, de tomber, selon l'expression américaine, en "receivership". Le service des obligations n'a pu être fait en octobre 1914, et le coupon d'avril ne sera pas payé. Les Comités de sauvetage sont entrés en action en préparant les bases d'une réorganisation de l'affaire. Les événements de guerre ont donné le coup de grâce à une entreprise que des aspirations démesurément ambitieuses avaient fait surcapitaliser d'une façon extravagante.

PREVISIONS ECONOMIQUES

M. Cassel, professeur de droit international, a cru pouvoir affirmer qu'après la guerre actuelle, l'or aura perdu beaucoup de sa puissance. Cette opinion est combattue par un économiste danois, M. Thalbitzer. Celui-ci soutient qu'une fois la paix conclue, on verra se produire en Europe une situation analogue à celle qui fut constatée en 1815. A cette époque, on n'a pu reconstituer la société moderne qu'au prix d'efforts extraordinaires, d'une grande modération dans les besoins et

d'un travail assidu de plusieurs générations. Ce qui sera le plus nécessaire, estime M. Thalbitzer, c'est un fonds de roulement suffisant pour faire face à des nécessités économiques énormes. Les pays riches en or seront les maîtres de l'avenir. Au moment même où le monde entier aspire à se procurer de l'or, une importante encaisse or sera le salut. L'état privé d'or sera éliminé par ses concurrents.

LE COMMERCE DES FAUVES

Le commerce des fauves est dans le marasme.

D'après M. John Hamlyn, marchand de fauves très compétent en Angleterre, les lions, les tigres, les éléphants, etc. subissent en ce moment une baisse humiliante de 80 pour cent! En sorte qu'un lion, qui valait avant la guerre 50 livres sterling, ne vaut plus, à l'heure actuelle, que 10 livres sterling. Depuis quelques mois, M. Hamlyn reçoit sans cesse du continent des offres très avantageuses de fauves, mais, comme il ne saurait à qui les revendre; il se voit obligé de refuser des occasions exceptionnelles.

Ces bêtes sauvages ne se plaignent pas étant bien tranquilles dans leurs forêts pendant que leurs chasseurs habituels sont activement occupé à s'entretuer.

LA PROTECTION DE LA SOIERIE EN AUSTRALIE

Le gouvernement australien paraît décidé à protéger énergiquement les producteurs de soieries. Depuis le mois de décembre dernier, est entré en vigueur un nouveau tarif douanier qui doit être ratifié par le Parlement et qui augmente de 5 pour cent les droits sur les articles faits avec de la soie et sur les étoffes de soie mélangée; les jupes et corsages confectionnés en soie et laine sont augmentés de plus de 50 pour cent.

Le "Drapers Record", de Londres, déclare que ces droits sont exorbitants; si les augmentations sont maintenues, il ne sera plus possible, dit-il, d'exporter des articles bon marché en Australie.

LA GUERRE ET LA PRODUCTION HOULLERE.

Avant la guerre, 150,000 Belges travaillaient aux mines de charbon, en dehors des ouvriers qui passaient chaque jour la frontière française. Sur ce chiffre, 65,000 appartenaient au bassin de Charleroi, 40,000 à Mons, 35,000 à Liège. En septembre, les charbonnages, qui avaient chômé six semaines, étaient aux mains des Allemands. Tandis que tous les Belges aisés avaient fui, les chefs de l'industrie houillère étaient restés à leur poste. Les Allemands s'entendirent avec eux pour la reprise du travail et actuellement les deux tiers environ du personnel sont occupés à produire 32,000 tonnes par jour, soit presque la moitié du rendement normal en temps de paix.

D'autre part, dans le bassin rhénan westphalien, la main-d'oeuvre fait défaut aux Allemands, d'autant plus que les nouveaux ouvriers qu'on recrute donnent, faute d'expérience technique des rendements insuffisants.

Il en résulte que la production reste bien au-dessous de la demande. En présence de cette insuffisance de charbon, certains journaux allemands insistent pour une plus large utilisation du coke. Déjà les chemins de fer ont commencé à s'en servir pour les locomotives et consomment 150,000 tonnes par mois.

LA GUERRE ET LES QUESTIONS ECONOMIQUES

La lutte engagée actuellement dans les défilés des Carpathes n'a pas seulement une importance militaire. Elle intéresse très directement les intérêts économiques de nos ennemis. Si, déclarent les "Dernières nouvelles," de Munich, les Russes atteignent la plaine hongroise, ils mettraient sérieusement en jeu les récoltes de céréales, et par suite l'alimentation en pain de nos alliés.

L'Allemagne a, elle aussi, intérêt à ce que la récolte de la Hongrie ne soit pas compromise, car ce pays est un des premiers pays exportateurs d'Europe. Il exporte notamment du blé. On sait que la production de blé de l'Allemagne ne suffit pas à ses besoins et qu'elle doit faire appel à l'excédent de production de la Hongrie, lequel, ces dernières années, atteignit 15 millions métriques en moyenne.

Entre le Danube et la Theiss, le blé couvre une superficie de 3 millions et demi à 4 millions d'hectares, alors que la superficie de l'Allemagne plantée en blé ne dépasse pas 2 millions d'hectares.

La culture du maïs couvre une superficie de 2 millions et demi à 3 millions d'hectares. Le seigle, l'orge, l'avoine ne couvrent pas 1,200,000 hectares (alors que le seigle et l'avoine couvrent en Allemagne 10,500,000 hectares).

LA PRODUCTION DE LA SOIE DANS LE MONDE EN 1913.

Le Syndicat des marchands de soie de Lyon vient de publier la statistique de la production de la soie dans le monde en 1913, dont l'apparition avait été retardée par les événements. Les chiffres définitifs pour cette année sont 27 millions 320,000 kilos.

En remontant aux années antérieures, on voit que d'une manière générale, la production universelle de la soie n'a cessé de progresser par périodes quinquennales :

Périodes quinquennales années moyennes	Levant			Totaux
	Europe	Asie centrale	Extrême- Orient	
1876-80.....	2,475,000	639,000	5,740,000	8,854,000
1881-85.....	3,630,000	700,000	5,108,000	9,438,000
1886-90.....	4,340,000	738,000	6,522,000	11,600,000
1891-95.....	5,518,000	1,107,000	8,670,000	15,295,000
1896-1900....	5,220,000	1,552,000	10,281,000	17,053,000
1901-05.....	5,312,000	2,304,000	11,476,000	19,092,000
1906-10.....	5,459,000	2,836,000	14,917,000	23,212,000
1908-12.....	4,990,000	2,745,000	17,189,000	24,924,000

L'année 1913 a donc constitué un record au point de vue de la production.

LES ALLEMANDS AUX ETATS-UNIS

On croit généralement que les Allemands représentent dans la population des Etats-Unis une proportion considérable. On a même évalué leur nombre à vingt-cinq millions. Un journal américain, le "Baltimore american", proteste contre cette opinion. Il dénie que les Allemands aient aux Etats-Unis la puissance du nombre, et affirme qu'il y avait en 1910 12,944,529 personnes de race blanche nées à l'étranger. Quelques-unes ont vécu dans ce pays plus de cinquante ans et beaucoup y ont passé plus d'un quart de siècle mais néanmoins ces 12,944,529 habitants viennent des pays

étrangers et doivent être qualifiés d'étrangers, bien que la plus grande partie d'entre eux soient devenus citoyens de ce pays libre. Si l'on examine la suite du rapport publié par le bureau de recensement, on remarque que de ces 12,944,529 nouveaux citoyens 2,572,123 sont nés dans le Royaume-Uni (la moitié de ces derniers viennent d'Irlande); 2,501,181 déclarent que le pays de leur naissance est l'Allemagne, 1,062,752 sortent de la Russie, 1,343,070 sont nés en Italie, 1,173,924 en Autriche, 1,200,000 étaient sujets anglais nés dans les Etats du Nord de l'Amérique, Colombie britannique et Canada, et 655,183 étaient Suédois de naissance.

DIVIDENDES DECLARES

Montreal Cottons, dividende trimestriel ordinaire de 1 p. cent et privilégié de 1 $\frac{3}{4}$ p. c. payable le 15 juin aux actionnaires inscrits le 5.

General Electric Company, dividende trimestriel régulier de 1 $\frac{3}{4}$ p. c. payable le 1er juillet aux actionnaires inscrits le 15 juin.

Continental Cannery, dividende trimestriel régulier de 1 $\frac{3}{4}$ p. c. sur le stock privilégié.

Peerless Motor Car Company: Dividende trimestriel privilégié de 1 $\frac{3}{4}$ p. c. et dividende acompte du dividende privilégié suspendu en 1914.

Banque d'Epargne de la Cité et du District de Montréal: Dividende ordinaire trimestriel de \$2.00, sera exigible le 2 juillet par les actionnaires inscrits le 15 juin.

Dominion Bank: Dividende trimestriel régulier de 3 pour cent, payable le 2 juillet aux actionnaires inscrits le 19 juin.

Mackay Companies: Dividende privilégié trimestriel de 1 $\frac{1}{4}$ p. c. sera exigible le 1er juillet par les actionnaires inscrits le 10 juin.

National Sugar Refining Co., dividende trimestriel régulier de 1 $\frac{3}{4}$ p. c. sur le stock privilégié payable le 2 juillet aux actionnaires inscrits le 9 juin.

Western Canada Flour Mills Limited, dividende trimestriel régulier de 2 p. c. pour le trimestre terminé le 31 mai.

Yukon Gold Company, dividende trimestriel régulier de 7 $\frac{1}{2}$ cents par action payable le 30 juin

Atchison, dividende semestriel régulier de 2 $\frac{1}{2}$ p. c. payable le 2 août aux actionnaires inscrits le 2 juin.

EMISSION DU GRAND-TRONC

Le Grand-Tronc a lancé le 1er courant, à 99, sur le marché de Londres, £2,500,000 d'obligations à 5 $\frac{1}{2}$ p. c. remboursables à cinq ans. Le produit de cette émission sera affecté au paiement de £2,000,000 d'obligations de la compagnie dont l'échéance tombe en juillet prochain.

UNE INTERESSANTE PUBLICATION

La "Canadian Consolidated Rubber Co., Limited" publie une intéressante revue semi-mensuelle intitulée "The Dominion", dont nous recommandons la lecture à toutes les personnes qui s'occupent de publicité et à tous les hommes d'affaires.

La toilette typographique de cette petite revue de 16 pages est très artistique et le texte, orné de nombreuses gravures, est des plus instructifs.

Comme chacun sait la "Canadian Consolidated Rubber Co., Limited", fabrique, entre autres articles dont la réputation n'est plus à faire, les pneus "Dominion" et les chaussures de sport "Fleet Foot".

LE CANADA ET LA SUISSE

Une partie du public canadien ayant été induite en erreur par certaines rumeurs sans fondement tendant à lui faire croire que la Suisse, étant serrée au centre de l'Europe entre quatre puissants Etats belligérants, se trouvait, depuis l'entrée en guerre de l'Italie, privée de toutes communications avec des ports de mer et empêchée en conséquence d'échanger ses produits avec le Canada. M. Henri Martin, Consul-Général de la Confédération Suisse pour le Dominion, a reçu du Département Politique Suisse à Berne la dépêche suivante:

“Le trafic de la Suisse avec les pays étrangers n'est nullement interrompu. Tout ce trafic va par les ports français directement, ou bien via Grande-Bretagne. La ligne par Rotterdam peut aussi être employée, mais les occasions d'expédition par la voie maritime hollandaise sont plus rares.”

Le Consulat-Général de la Confédération suisse à Montréal prie respectueusement tous les journaux canadiens de reproduire cette information, et fait remarquer en outre qu'en vertu d'un Arrangement récent entre la Banque Nationale Suisse et la Banque de Montréal, tous les paiements canadiens destinés à la Suisse peuvent se faire dans le Canada entier par l'entremise de toutes les succursales de la Banque de Montréal.

Dans une lettre personnelle qui accompagnait cette circulaire, M. Henri Martin, le distingué Con-

sul-Général de la Confédération Suisse pour le Canada, nous disait combien la Suisse, innocente victime de cette guerre, avait été éprouvée par l'embrasement qui s'est étendu à toutes ses nations voisines, et quels lourds sacrifices elle avait dû s'imposer pour maintenir sa neutralité et se faire respecter parmi cette épouvantable fournaille.

Nous savons quelles lourdes charges la Suisse a mis sur ses épaules en entretenant au commencement de la guerre une armée parfaitement équipée se chiffant à 200,000 hommes et qu'elle a maintenue sous les armes jusqu'à ce que tout danger de complications fut écarté. Ceci représente, en outre, des sommes considérables appropriées à l'armement, à l'équipement et à l'entretien des troupes, un arrêt presque complet de l'activité économique du pays et partant, une perte financière considérable.

Mais, depuis, la Suisse a renvoyé dans leurs foyers une partie de ses soldats, et le travail a repris âprement, avec l'extraordinaire énergie qui caractérise le Suisse de quelque origine qu'il soit; les activités se sont multipliées, les efforts se sont décuplés et la blessure occasionnée par la guerre s'est en partie cicatrisée, l'industrie, le commerce et l'agriculture reprenant peu à peu leur mouvement régulier qui fait au coeur du pays comme une pulsation véhémement où la vie afflue puissamment. A l'heure présente, la Suisse est en mesure, malgré les difficultés qui barrent son chemin, de continuer aussi réguliè-

ment que les circonstances le permettent, les sympathiques relations commerciales qu'elle entretient avec toutes les nations du monde.

Mais son effort ne s'est pas borné à cette reprise du travail et à la remise en marche des affaires; elle a élevé sa pensée plus haut que cela. Elle a considéré comme un devoir impérieux pour elle, de devenir la bonne étoile des malheureux belligérants et c'est ainsi qu'elle a établi un bureau international de correspondances pour les prisonniers de guerre, accueillant avec le même zèle, les missives venant de part et d'autre et les faisant parvenir aux destinataires: un père, une mère, une femme, des enfants, anxieux du sort de leurs êtres chéris et rassurés par son heureuse intervention.

Et tandis que le gouvernement fédéral suisse mettait tout en oeuvre pour maintenir la paix à l'intérieur et préserver l'intégrité de son territoire, les dévouements individuels, les dons particuliers, les initiatives privées agissaient simultanément pour apporter les premiers soulagements aux malheureuses victimes de la guerre et faire oeuvre de charité envers tous ceux qui en avaient besoin.

Tout cela, la Suisse l'a fait simplement, sans ostentation, par pur devoir. Le monde entier lui en sera reconnaissant et lui réservera toute son estime. Et qui sait si, à l'heure de l'épuisement général, elle ne sera pas le pacificateur désiré qui pansera bien des blessures et remettra des rayonnements dans les demeures?

LES MONTRES OFFERTES PAR LAPORTE-MARTIN

FEU Mme J. N. DUPUIS

Nous avons appris avec peine le décès de Mme Dupuis, née Albertine Francoeur, épouse de M. J. N. Dupuis, président de la maison Dupuis Frères Limitée, de Montréal. Mme Dupuis a succombé à Québec le 30 mai dernier, à l'âge de 51 ans et 9 mois, et ses funérailles, très imposantes, ont eu lieu le 2 courant.

Le service funèbre a été célébré à l'église Saint-Louis de France par l'abbé J. N. Dupuis, S. G. Mgr P. Bruchési a présidé à l'absoute. Un nombreux cortège a suivi le corbillard jusqu'au cimetière de la Côte-des-Neiges où a eu lieu la sépulture. Nous offrons à M. J. N. Dupuis ainsi qu'à sa famille l'expression de nos sincères condoléances.

Les superbes montres offertes par la maison Laporte-Martin ont remporté un succès colossal parmi les marchands-détaillants dont beaucoup se sont empressés de profiter de cette occasion unique. Il en est même qui en ont profité et pour eux et pour leur femme en passant une double commande. Ceux qui n'ont pas encore reçu ce cadeau devraient se presser.



Little
Miss
"MAIDEN"
CANADA

Registered

Le signe qui veut dire, pour
toute ménagère canadienne,
cacao et chocolat purs.

THE COWAN COMPANY, LIMITED

TORONTO

Le Marché de l'Alimentation

GRAINS ET FARINES

Marché de Chicago

A terme:

	Ouver- ture	Haut	Bas	Ferme- ture
Blé:—				
Juillet. . .	\$1.19½	\$1.20½	\$1.17½	\$1.17½
Sept. . .	1.16	1.17½	1.14½	1.14½
Maïs—				
Juillet. . .	.75½	.76½	.74	.74½
Sept.76½	.76½	.74½	.74½
Avoine—				
Juillet47½	.48½	.47	.47½
Septembre . .	.43½	.43½	.42½	.43½
Cotations au comptant				
Blé.—No. 2 rouge, \$1030 à \$1032; No. 2 hard, \$1.36 à \$1037½.				
Maïs.—No 2 jaune, 75½c; No. 4 jaune, 75c.				
Avoine:—No. 3 blanche, 49½c à 50½c; standard, 50½ à 51c.				
Seigle:—Nominal.				
Orge:—71c à 77c.				
Grain de mill:—\$5.00 à \$6075.				
Trèfle:—\$8.50 à \$13050.				

CEREALES

Blé No. 1 Northern	0.69	0.69½
Avoine No 2 C.W., très rare	0.69	0.69½
Avoine No. 3 C.W.	0.66	0.66½
Orge No. 3 C.W.	0.00	0.82
Orge No. 4		0.74
Avoine No 2 blanche	0.00	0.66
Avoine No 3 blanche	0.00	0.65
Maï jaune	0.00	0.81½

LE MARCHÉ DE LA FARINE

Patentes du printemps:

Royal Household	2 sacs	8.20
Five roses	2 sacs	8.20
Glenora	2 sacs	7.70
Harvest Queen	2 sacs	7.70
Fortes à boulanger:		
Bakers Special	2 sacs	7.50
Manitoba S.B.	2 sacs	7.10
Keetoba	2 sacs	7.50
Montcalm	2 sacs	7.50
Patentes d'Hiver:		
Hurona (à pâtisserie)	2 sacs	8.20
A pâtisserie	2 sacs	7.70
Farine de blé-d'Inde, blanc pour boulangers	2 sacs	5.60
Farine de blé-d'Inde pour engrais	2 sacs	4.10
Farine d'avoine:		
Avoine roulée, sac de 80 lbs.		6.23
Avoine roulée, baril		7.15

ISSUS DE BLE ET AVOINE ROULEE

Nous cotons:

Issus de blé:

Son Man., au char, tonne	26.00
Grue Man., au char, tonne	28.00
Middlings d'Ontario, au char tonne	31.00
Moulée pure, au char	33.00 38.00
Moulée mélangée, au char	28.00 35.00

FOIN PRESSE ET FOURRAGE

Nous cotons:

Foin No 1, pour livraison immédiate	21.00 à 21.50
Très bon, No 2	20.00 à 20.50
No 2	19.50 à 19.50

FROMAGE—BEURRE—OEUF

Montréal.

Prix vendants aux épiciers

Fromage doux	20c
Fromage fort, blanc, à la meule au morceau	22c 23c
Fromage Oko, rare	28c

Beurre, choix	29c
Beurre, choix, en bloc d'une livre	29½c
Oeufs frais, No 1	22c
Oeufs frais, Selects	25c

FROMAGES IMPORTES

Bonne demande.
On cote le fromage de Gruyère:
Fromage entier, 175 lbs., 35c; au morceau, 37c.
Le fromage de Roquefort se vend 35c la livre et le Limbourg, 24c la livre.

On cote encore:

Gorgonzola	lb.	0.28c
Edam	doz.	10.00

PRODUITS DE LA CAMPAGNE

Produits de l'étable — On cote les prix suivants:
Pur sirop d'érable, boîte de 8 lbs. 0070 0.70½
Pur sirop d'érable, boîte de 10 lbs. 0080 0082½
Pur sirop d'érable, boîte de 13 lbs. 1020 1025
Pur sucre d'érable, la lb. 10c à 11c
Miel.—On cote les prix suivants:

Miel blanc, trèfle	15c à 15½c
Qualités brunes	11c à 12c
Blanc extrait	11c à 12c
Miel Sarrazin	8½ à 9c
Fèves.—On cote les prix suivants:	
Choix 1-pound pickers par lots de char	\$3.20 3.25
Three pound pickers	3.00 3.10
Five pound pickers	2.90 2.95
Qualités inférieures	2.75 2.80

Pommes de terre—Le commerce des pommes de terre est calme par suite de la demande limitée et les lots de chars des Montagnes Vertes se cotent 42½ 45c le sac, ex-voie, et dans le commerce de gros, de 55c à 60c le sac, ex-magasin.

MARCHE A PROVISION

Porcs vivants, lots de choix, \$9080 à \$9085 les 100 lbs. pesés hors chars; porcs apprêtés, fraîchement tués des abattoirs, \$13.00 à \$13.50 les 100 lbs.; porcs apprêtés à la campagne, poids légers, \$11.95 à \$17.25 les 100 lbs.; jambon, poids moyen, 16c à 17c la lb.; bacon pour breakfast, 18c à 19c la lb.; bacon de choix Windsor, 21c à 22c la lb.; bacon Windsor désossé 23c à 24c la lb.; saindoux, qualité "Pure Leaf", 12c la lb. en seaux de 20 lbs. en bois; saindoux, qualité "Pure Leaf", 11½c la lb. en seaux de 20 lbs. en ferblanc; saindoux composé, 10c la lb. en seaux de 20 lbs., en bois; saindoux composé, 9½c la lb. en seaux de 20 lbs. en ferblanc.

LA SITUATION

Le volume d'affaires est quelque peu diminué. Par contre, la demande pour les articles de luxe s'est améliorée.

SUCRES

Extra granulé, sac, les 100 lbs.	6.80
Extra granulé, brl., 5 x 20, 100 lbs.	6.85
Extra ground, baril les 100 lbs.	7.20
Extra ground, ½ bte 25 lbs., 100 lbs	7.60
No. 1 yellow, baril les 100 lbs.	6.45
No. 1 yellow, sac, les 100 lbs.	6.40
Powdered, bte 50 lbs., les 100 lbs.	7.15
Powdered, bte 50 lbs., les 100 lbs.	7.10
Paris Lumps, ½ bte 25 lbs., 100 lbs.	7.80

Crystal Diamond, bte 100 lbs.	7.55
Crystal Diamond, ½ bte, 50 lbs les 100 lbs.	7.65
Crystal Diamond, ¼ bte, 25 lbs., les 100 lbs.	7.85
Crystal Diamond, Domino, 20 cartons, 5 lbs., les 100-lbs.	8.15
Sucres bruts cristallisés, lb.	0.06
Sucres bruts non cristallisés, lb.	0.05½

Ces prix s'entendent au magasin du vendeur à Montréal.

MELASSES

Très bonne demande.

Barbade, choix, tonne	0.38	0.38	0.41
Barbade, tierce et qt.	0.41	0.41	0.44
Barbade, demi qt.	0.43	0.43	0.46
Mélasses, fancy, tonne	0.42	0.42	0.45
Mélasses, fancy, tierce et quart	0.45	0.45	0.48
Mélasses, fancy, ½ qt.	0.47	0.47	0.45

Les prix s'entendent: 1ère colonne, pour territoire ouvert; 2e colonne, pour territoire combiné; 3e colonne, pour Montréal et ses environs.

LARD AMERICAIN

1ère qualité, le quart	30.50
8me qualité, le quart	25.00

SAINDOUX

Saindoux, pur en tinette	0.18½
Saindoux pur, en seau	2.78
Saindoux pur, cse de 10 lbs.	0.14½
Saindoux pur, cse de 3 lbs.	0.14½
Saindoux pur, cse de 5 lbs.	0.14½

FARINES ET PATES ALIMEN- TAIRES

Pâtes alimentaires

Bonne demande.
Nous cotons:

Arrowroot boîte de 7 lbs.	0.13½
Farine Five Roses, qt.	8.90
Farine Five Roses, sac	4.35
Farine Household, qt.	8.90
Farine à pâtisserie Ocean qt.	8.25
Farine d'avoine granulée(sac	4.00
Farine d'avoine standard, sac	4.00
Farine d'avoine fine., sac	4.00
Farine d'avoine roulée, brl.	7.75
Farine d'avoine roulée, sac	3.75
Farine de blé-d'Inde, sac	2.60
Farine de sarrazin, le sac	3.60
Banner, Saxon et Quaker Oats, et Ogilvie, cse	0.00 4.25
Cream of Wheat, cse	0.00 6.25
Fécule de maïs 1e qté, lb.	0.00 0.07½
Fécule de maïs 2e qté, lb.	0.00 0.06½
Fécule de pommes de terre, qrts: de 1 lb., doz.	0.00 1.50
Vermicelle, macaroni et spaghetti Canadiens btes de 5 lbs., lb.	0.00 0.06½
En vrac	0.00 0.06½
Paquets de 1 lb.	0.00 0.07
Nouillettes aux oeufs:	
Paquets de ½ lb., lb.	0.00 0.07½
Spaghetti, pâtes assorties:	
alphabets, chiffres, animaux, nouilles, coudes, importés en vrac, lb.	0.00 0.11
En paquets de 1 lb. lb.	0.00 0.11
Tapioca pearl, en sac lb.	0.06½ 0.07
Tapioca seed en sac lb.	0.06½ 0.07
Sagou	lb. 0.06½ 0.07
VINAIGRE	
Nous cotons, prix nets:	
Bollman cruches paillées, gal. imp. cruche	0.00 2.50
Domestique triple, cruches paillées, 4 gal. imp. cruche	
	0.00 0.20
118 grains (proof), le gall.	0.00 0.20

EPICES PURES, GRAINES ET SEL

Bonne demande courante.		
Nous cotons:		
Allspice, moulu	lb. 0.00	0.10
Anis	lb. 0.00	0.20
Clous de girofle moulu	lb. 0.00	0.28
Canelle enattes	lb. 0.18	0.22
Clous de girofle entiers	lb. 0.20	0.22
Clous de girofle entiers	lb. 0.00	0.29
Chicorée canadienne	lb. 0.08½	0.10
Colza	lb. 0.07	0.08
Crème de tartre	lb. 0.00	0.40
Gingembre en racine	lb. 0.17	0.22
Graine de lin non moulue	lb. 0.04½	0.06
Graine de lin moulue	lb. 0.06	0.07
Graine de chanvre	lb. 0.07½	0.08
Macis moulu	lb. 0.00	0.75
Mixed spices moulues	lb. 0.00	0.25
Muscadée moulue	lb. 0.00	0.50
Muscadée	lb. 0.20	0.35
Piments (clous ronds)		
Poivre blanc rond	lb. 0.23	0.29
Poivre blanc moulu	lb. 0.00	0.30
Poivre noir rond	lb. 0.19	0.22
Poivre noir moulu	lb. 0.00	0.22
Poivre de Cayenne pur	lb. 0.00	0.28
Whole pickle spice	lb. 0.16	0.20
Sel fin en sac	lb. 0.00	0.40
Sel fin en ¼ de sac	lb. 0.00	0.40
Sel fin, quart, 3 lbs.	0.00	3.30
Sel fin, quart, 5 lbs.	0.00	3.20
Sel fin, quart, 7 lbs.	0.00	3.10
Sel fin, en quart de 280 lbs.		
Ordinary fine	0.00	1.85
Fine	0.00	2.10
Dairy	0.00	2.25
Cheese	0.00	2.35
Gros sel, sac	0.80	0.85

Légumes secs,

Nous cotons:		
Orge mondée (pot), sac	0.00	3.10
Fèves blanches, Can., lb.	0.05½	0.06
Orge perlé, sac	5.25	6.00
Fèves, jaunes, minot	0.00	3.00
Lentilles rouges, par sac, lb. manquent		
Lentilles vertes, par sac lb. manquent		
Pois verts, no 1	lb. 0.05	0.05½
Pois cassés, le sac	lb. 0.05½	0.06
Blé-d'Inde à soupe, cassé, le sac	0.00	2.75

RIZ

La demande est bonne.		
Nous cotons:		
Riz Importés:		
Riz Patna, sacs de 112 lbs., suivant qualité	lb. 0.05½	0.06½
Riz Carolina	0.09	0.10
Riz moulu	0.00	0.06
Riz soufflé (puffed) cse de 36 paquets de 2 pintes	0.00	4.25
Riz décortiqués au Canada		
Les prix ci-dessous s'entendent f.o. b. Montréal.		
Qualité B, sac 250 lbs.		3.60
Qualité C, sac 100 lbs.		3.70
Sparkle		5.95
India Bright, sac 100 lbs.		3.75
Lustre		3.85
Polished Patna		4.85
Pearl Patna		5.05
Imperial Glacé Patna		5.50
Crystal Japan		5.45
Snow Japan		5.70
Ice Drips Japan		5.80

FRUITS SECS

Assez bonne demande:		
Nous cotons:		
Dattes et figues:		
Dattes en vrac, 1 lb.		0.08½
Dattes en ppts. de 1 lb.	0.00	0.08
Raisins de Corinthe.	La lb.	
Corinthe Fillatras, en vrac		0.07½

Corinthe Fillatras, en cartons, 1 lb.	0.08	0.08½
Raisins de Malaga.		Lb.
Connaisseur, la bte		2.60
Extra Dessert, la bte		3.60
Extra paquets, la bte		4.00
Royal, la bte		4.25
Impérial, la bte		5.50
6 Couronnes ppts., la bte		5.80
Excelsior, la bte		6.00
Raisins Sultana.		Lb.
Cartons, 1 lb.	0.11½	0.13½
En vrac	0.09½	0.10½
Raisins de Valence.		Lb.
Valence fine off Stalk, btes de 28 lbs.	0.08½	0.08½
Valence Selected, btes de 28 lbs.	0.08½	0.09
Valence Layers, 4 cour., btes de 28 lbs.	0.09	0.09½
Raisins de Californie.		Lb.
Epépinés, paq. 1 lb., fancy	0.00	0.10½
Ep-pinés, paq. 1 lb., choix	0.00	0.10
Noix et Ammandes.		Lb.
Amandes Tarragone	0.18	0.19
Amandes Valence écalées	0.38	0.40
Cerneaux	0.35	0.37
Avelines	0.13	0.14
Noix de Grenoble Mayette	0.16	0.16½
Noix Marbot	0.15	0.16
Noix du Brésil	0.12	0.13
Noix de coco, râpées, à la lb.	0.18½	0.22
Noix Pésan pelées	0.19	0.20
Noix Pécan cassées	0.00	0.55
Peanuts rôties, Coon	0.09	0.09½
Peanuts rôties, G.	0.10	0.10½
Peanuts rôties, Bon Ton	0.12½	0.13
Fruits évaporés.		Lb.
Abricots, boîte 25 lbs.	0.00	0.15
Pêches, boîtes 25 lbs.	0.00	0.09½
Poires, boîte 25 lbs.	0.00	0.13
Pommes tranchées, évaporées btes de 50 lbs.	0.08	0.08½
Pelures de fruits.		Lb.
Citron	0.13½	0.14
Citronelle	0.20	0.21
Orange	0.13½	0.14
Pruneaux de Californie.		Lb.
Boîtes de 25 lbs.		
30/40		0.14
40/50		0.13
50/60		0.12
60/70		0.11
80/90		0.10
80/90		0.09½
90/100		0.09

CONSERVES ALIMENTAIRES

Conserves de Légumes			
	No. 1	No. 2	
Asperges (Pointes, 2 lbs.	2.25	3.25	
Asperges entières can., 2 lbs.	0.00	2.25	
Asperges Californie, 2½ lbs.	0.00	3.45	
Betteraves tranchées, 3 lbs.	0.00	1.32½	
Blé-d'Inde, 2 lbs.	0.92½	0.95	
Blé-d'Inde en épis, gal.	4.50	4.52½	
Catsup, bte 2 lbs., doz.	0.00	0.65	
Catsup au gal., doz.	0.00	5.00	
Champignons hôtel, boîte	0.15	0.16	
Champignons, 1er choix	0.21	0.22	
Champignons, choix, btes	0.19½	0.20½	
Choux de Bruxelles imp.	0.17	0.18	
Choux-fleurs	2 lbs. 0.00	1.05	
Citrouilles	3 lbs. 0.90	0.92½	
Citrouilles	gal. 2.30	2.32½	
Epinards	gal. 0.00	4.52½	
Epinards	2 lbs. 0.00	1.12½	
Epinards	3 lbs. 0.00	1.77½	
Epinards imp.	bte. 0.13	0.14	
Fèves Golden Wax	2 lbs. 0.92½	0.95	
Fèves Vertes	2 lbs. 0.09½	0.95	
Fèves de Lima	2 lbs. 1.20	1.22½	
Flageolets importés	bte. 0.16	0.17	
Haricots verts imp.	bte. 0.14	0.18½	

Macédoine de légumes	bte 0.14½	0.15½
Marinades en seau, 5 gl.	0.00	2.75
Petits pois imp. moyens	bte 0.00	0.13
Petits pois imp. mi-fins	bte 0.14	0.15
Petits pois imp. fins	bte 0.16	0.17
Petits pois imp. fins	bte 0.18½	0.19
Petits pois imp. ext. fins,	bte 0.20½	0.21
Petits pois imp. sur-fins,	bte 0.20½	0.21
Pois Can. English Garden	0.92½	0.95
Pois Can. Early June	0.95	0.97½
Succotash	2 lbs. 1.00	1.10
Tomates, 3 lbs., doz.	0.97½	1.00
Tomates, gall.	2.90	2.92½
Truffes, ½ boîte	5.00	5.40

Conserves de fruits

Très bonne demande.			
Par doz., groupe No 1 No 2			
Ananas coupés en dés	1½ lb. 0.00	2.50	
Ananas importés	2½ lb. 2.75	3.25	
Ananas entiers (Can.)	3 lb. 0.00	2.50	
Ananas tranchés (Can.)	2 lb. 0.00	1.95	
Ananas râpés (emp. Can.)	2 lbs. 0.00	1.50	
Cerises rouges sans noyau,	2 lbs. 1.92½	1.95	
Fraises, sirop épais,	2 lbs. 2.15	2.17½	
Framboises, sirop épais,	2 lbs. 0.00	1.97½	
Gadelles rouges, sirop épais,	2 lbs. 0.00	1.45	
Gadelles noires, sirop épais,	2 lbs. 0.00	0.145	
Marinades can. 1 gal.	gal. 0.00	1.45	
Olives, 1 gal.	gal. 1.27½	1.70	
Pêches jaunes	2 lbs. 0.00	1.67½	
Pêches	3 lbs. 0.00	2.12½	
Poires (Bartlett)	2 lbs. 1.55	1.57½	
Poires	3 lbs. 2.05	2.07½	
Pommes Standard	gal. 2.27½	2.30	
Mûres, sirop épais	lbs. 0.00	1.95	
Pommes Standard	gal. 2.25	2.75	
Prunes, Damson, sirop épais	2 lbs. 1.10	1.15	
Prunes Lombard, sirop épais	2 lbs. 1.02½	1.05	
Prunes de Californie	2½ lbs. 0.00	2.74	
Prunes Greengage, sirop épais	2 lbs. 1.10	1.12½	
Rhubarbe Preserved,	2 lbs. 0.00	1.55	
Cerises blanches	doz. 0.00	2.25	
Cerises noires	doz. 0.00	2.40	
Framboises	doz. 0.00	2.00	
Framboises	doz. 0.00	2.00	
Mûres	doz. 0.00	1.95	
Gadelles rouges	doz. 0.00	2.40	
Conserves de poissons.			
Très bonne demande.			
Nous cotons:			
Anchois à l'huile (suivant format)	doz. 2.25	6.10	
Caviar	½ lb. doz. 5.15	5.25	
Caviar	¼ lb. doz. 10.00	10.25	
Crabes	1 lb. doz. 3.75	3.00	
Cravettes en saumure,	1 lb. 0.00	1.75	
Cravettes sans saum.	1 lb. 0.00	1.80	
Finnan Haddies,	doz. 1.35	1.40	
Harengs frais, importés,			
Harengs marinés, imp.	doz. 1.25	1.80	
Harengs aux Tom., imp.	doz. 0.00	1.75	
Harengs kippered imp.	doz. 0.00	1.75	
Harengs canadiens kippered	0.95	1.00	
Harengs canadiens, sauce tomates,	0.95	1.00	
Homards, bte h., 1 lb. doz.	4.65	4.85	
Homards, bte plate, ½ lb. doz.	2.40	2.50	

Ce que vous obtenez—gratis—quand vous prenez en stock

Lantic Sugar

Vous obtenez une qualité de sucre granulé qui n'a jamais été égalée dans l'histoire de la raffinerie du sucre.

(Voici ce que nous disons à vos clients dans toutes nos annonces.)

Vous obtenez une garantie de pureté et de douceur incomparables supportée par une Raffinerie qui a coûté \$2,000,000.

(Et voici ce que nos annonces vous disent:)

Vous obtenez le plein bénéfice de notre publicité dans les journaux, revues et magazines (qui apprend journallement à vos clients la qualité supérieure de Lantic Sugar.)

Vous obtenez la valeur de nos grandes Affiches, de nos Cartes de devantures et magasins et autres moyens de vente

(ce qui crée une demande sans précédent, pour le Lantic Sugar)

Pourquoi ne profitez-vous pas de ces avantages gratuits?

Lantic
Sugar

Atlantic Sugar Refineries Limited

MONTREAL, P.Q.

ST. JEAN, N.B.

Lantic
Sugar

Homards, bte plate, 1 lb.		
doz.	4.70	4.85
Huitres (solid meat) 5 oz.		
doz.	0.00	1.40
Huitres (solid meat,) 10 oz.		
doz.	0.00	2.00
Huitres	1 lb.	0.00 1.50
Huitres	2 lbs.	0.00 2.90
Maquereau, tin 1 lb., la doz.	1.00	1.05
Morue No. 2	lb.	(manque)
Morue No. 1 en quart lb.	0.04½	0.05
Royans aux truffes et aux		
achards	bte	0.17 0.18
Sardines can. ¼ bte, cse	4.00	4.25
Sardines françaises, ¼ btes		
	0.17½	0.32
Sardines françaises, ½ btes		
	0.23	0.51
Sardines Norvège, ¼ bte	9.00	11.00
Sardines sans arêtes	1400	0.24 0.25
Saumon Labrador, 100 lbs.	0.00	7.50
Saumon Cohoes, Fraser		
River, 1 lb.	0.00	1.70
Saumon rouge:		
Horse Shoes et Clover		
Leaf, boîte basse, ½		
lb., doz.	2.70	2.72½
Saumon rouge Sockeye,		
(Rivers' Inlet), bte		
haute, 1 lb.	doz.	2.25
Saumon rouge du prin-		
temps, bte haute, 1 lb.	doz.	0.00 1.90
Saumon Humpback, 1		
lb.	doz.	0.00 1.25
Fruite des mers, 100 lbs.	0.00	6.25
HARENGS DU LABRADOR		
Quarts	0.00	5.75
½ Quarts	0.00	3.40
PAPIER D'EMBALLAGE		
Papier Manille en rouleaux		0.03

Papier brun en rouleaux 0.02½
Le papier Manille 13 x 17 est coté 20c

SAVON DE CASTILLE

Le savon de Marseille en morceaux se vend \$5.25 la caisse et de 11½c à 12c la livre, poids net, blanc ou marbré.

HUILE DE CASTOR

Nous cotons:

	Grosse	Doz.
Bouteilles de 1 oz.	3.75	0.35
Bouteilles de 3 oz.	7.00	0.65
Bouteilles de 2 oz.	5.40	0.50
Bouteilles de 4 oz.	8.75	0.80

PEAUX VERTES

Boeuf inspecté No. 1	0.00	0.19
Boeuf inspecté No. 2	0.00	0.18
Boeuf inspecté No. 3	0.00	0.17
Veau	0.00	0.15
Agneau, chaque	0.00	2.25
Veau No. 1		0.15
Veau No. 2		0.13

FRUITS VERTS ET LEGUMES

Oignons les 100 lbs.		2.50
Oignons, ¼ cse, \$1.25 la cse		4.50
Betteraves, la poche		0.60
Patates, le sac		0.60
Navets, la poche		1.00
Orange Navels, la cse		3.75
Citrons, la cse, size 300	2.50	2.75
Pommes Spy No. 1	5.00	6.50
Pommes Spy No. 2		6.00
Atocas, le gallon		0.40
Carottes		1.25
Coco, doz.		0.60
Tomates, le cse		3.75
Bananes	2.25	2.50
Ben-Dens		5.50

THÉS

Congou commun	18c	à 23c
Thés noirs Ceylon:		
Pekoe Souoi		24c
Pekoe Souoi		24c
Orange Pekoe	28	33c
Japon commun		19c
Japon commun vieux		19c
Japon moyen vieux		22c

Les avis par câble reçus aujourd'hui cotent les Thés du Japon récolte de Mai à 28c.

Le marché de Calcutta s'est ouvert à la hausse. Cete hausse est la plus considérable depuis quinze ans.

HUILE DE FOIE DE MORUE

Nous cotons: \$2.50 à \$2.75 le gallon.
Bouteilles carrées de 16 onces, \$4.80 la douzaine; chopines, \$3.20 la douzaine; ½ chopines, \$2.00 la douzaine.

HUILE DE RICIN PHARMACEUTIQUE

Nous cotons au quart, par livre, 12½s. le gallon, \$1.40, en estagnon, par livre, 9c à 10c.

EPINGLES A LINGE

Epingles ordinaires:		
Boîtes de 5 grosses, la bte		0.85
Epingles à ressort:		
Boîtes de 2 grosses la bte		0.90

MECHES, BRULEURS ET VERRES DE LAMPES

Nous cotons:		
Mèches No. 2	lb.	0.22
Mèches No. 2	lb.	0.15
Mèches No. 0	lb.	0.12
Brûleurs No. 2	doz.	0.85
Brûleurs No. 1	doz.	0.65

Table Alphabétique des Annonces

Assurance Mont-Royal... 26	Cie d'Assurance Mutuelle	Garand, Terroux & Cie... 28	McArthur, A... 32
Atlantic Sugar Refineries... 22	du Commerce... 27	Gillett Co., Ltd (E.W.)... 12	Molson Breweries... Couvert
Baker & Co. (Walter)... 10	City Ice Co... 10	Gonthier & Midgley... 28	Montbriand, L. R... 28
Banque d'Epargne... Lecture	Clark, Wm... 10	Gouvernement Provincial... 8	Montreal-Canada Ass. Co... 27
Banque de Montréal... 24	Connors Bros... 12	Grand Trunk Railway... 35	Montreal Hay Co. Ltd... 8
Banque d'Hochelega... 24	Continental Bag & Paper Co 6	Gunn, Langlois & Cie... 7	Mott, John P., & Co... 10
Banque Nationale... 24	Cottam Bart... 28	Hall Coal... 24	National Breweries, Ltd... 38
Banque Molson... 24	Couillard Auguste... 28	Hamilton Cotton Co... 32	Nicholson File... 32
Banque des Marchands... 36	Couvrette & Sauriol... 8	Hébert, H. L. & Cie... 30	Nova Scotia Steel Co... 32
Banque Provinciale... 24	Cowan & Co... 9	Heinz, H. J. Co... 5	Prêt Immobilier Limitée... 10
Barnett, G. & H... 35	Desmarteau, Alex... 28	Hiram Walkers... 45	Prévoyants du Canada (les) 26
Banwell Hoxie... 33	Disston Henry & Sons... 34	Hodgson, Sumner & Co... 11	Rolland & Fils, J. B... 28
British Colonial Fire Ass... 27	Dom. Cannors Co., Ltd... 3	Houde, J. B. Co... 50	Seagram, Jos... 44
Brodie & Harvie... 10	Dontigny Hector... 28	Imperial Tobacco Co... 46	St. Lawrence Sugar Co... 9
Burnett, A... 28	Douglas, J.M.&Co... Couvert 40	Jonas & Cie, H... 2	Star Egg Carrier and Tray
Canada Life Assurance Co... 27	Du Pont Co... 35	Couvert intérieur	Manfg. Co... 23
Canada Starch Co... 4	Ecole Polytechnique... 8	Lacaille, Gendreau & Cie... 10	Simonds Saw... 31
Canada Steamship Lines... 28	Eddy, E. B. Co... 9	Laporte Martin... Couvert	Sun Life of Canada... 26
Canada Wire & Iron Goods... 33	Esinhart & Evans... 26	La Prévoyance... 25	Tanglefoot... 13
Canadian Poster... 42	Ewing, S. H. & Sons... 41	La Sauvegarde... 26	United Shoe Machinery Co.
Canadian Salt Co... 11	Fels & Co... 9	Leslie & Co., A. C... 32	Ltd... 25
Canadian Pacific... 6	Fontaine, Henri... 28	Liverpool-Manitoba... 26	Western Ass. Co... 26
Caron, L. A... 28	Fortier, Joseph... 28	Martin, G. E... 28	Wilson, L. A. & Cie... 41
Church & Dwight... 5	Gagnon, P.-A... 28	Mathieu (Cie J. L.)... 8	Wiser, J. P. & Sons Ltd... 41
		Matthews-Blackwell, Ltd... 7	

Un œuf cassé fait perdre le profit sur une douzaine.

¶ Et ce n'est pas le pire car, trop souvent il fait perdre un client.

¶ Il y a une méthode correcte et profitable de manier les œufs—sans les casser—et c'est au moyen de l'usage du **Système STAR** pour le maniement des œufs en toute sécurité.

¶ Le Transporteur illustré est l'unité du Système—un casier en bois bien construit et muni de divisions solides et à l'épreuve de l'humidité.

¶ Il se remplit en 9 secondes, et il n'y a jamais d'erreur—Douze œufs pour chaque douzaine—pas plus. Un plateau de carton épais recouvre les œufs et l'anse de fil de fer le maintient en place.



Rempli en 9 Secondes—Pas d'erreur—Votre annonce est sur chaque plateau.

¶ Pour le vider, renversez simplement le Transporteur, faites glisser l'anse de fil de fer—et les œufs sont sur le plateau—non cassés.

¶ Une autre pensée—votre annonce à l'intérieur du plateau sera l'une des plus profitables que vous ayez jamais faites.

¶ Supprime la casse des œufs et la perte des bénéfices. Ecrivez aujourd'hui pour demander une brochure donnant la description complète du Système STAR.

LE SYSTEME STAR

- 4 douz. de transporteurs d'œufs Star.
 - 5 Plateaux à œufs Star M.-Imprimés.
 - 1 paquet de divisions.
- POUR CHAQUE VOITURE**

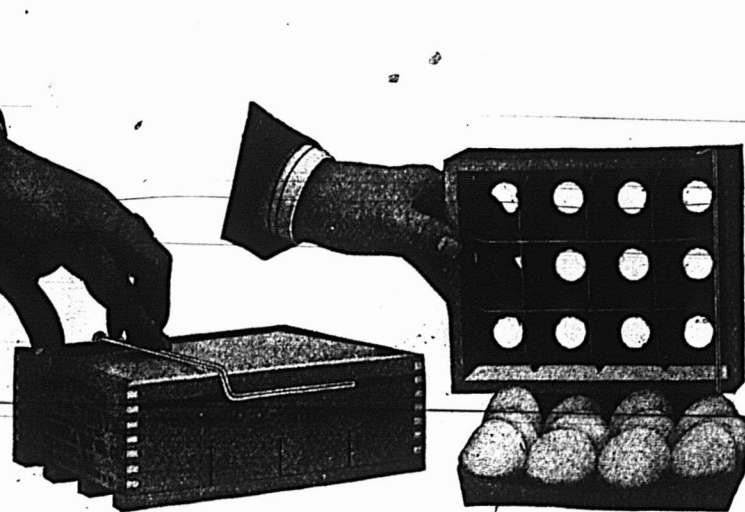

L'anse de fil de fer maintient le Plateau

Vidé instantanément sans qu'aucun œuf soit cassé.

STAR EGG CARRIER & TRAY MFG. CO. 999 JAY STREET ROCHESTER, N.Y.

BANQUE DE MONTREAL

ESTABLIE EN 1817

Capital Payé.....\$16,000,000.00
 Réserve.....16,000,000.00
 Profits non partagés.....1,232,669.42

SIEGE-SOCIAL - MONTREAL

BUREAU DES DIRECTEURS:

H. V. MEREDITH, Esq., President.

R. B. Angus, Esq. E. B. Greenshields, Esq. Sir William McDonald
 Hon. Robt. Mackay. Sir Thos. Shaughnessy, C. R. Hosmer, Esq.
 A. Baumgarten, Esq. K.C.V.O. H.R. Drummond, Esq.
 D. Forbes Angus, Esq. C. B. Gordon, Esq. Wm. McMaster, Esq.
 Sir Frederick Williams-Taylor, Gérant-Général.

C. Sweeney, Supt. pour les succursales de la Colombie-Anglaise
 E. P. Winalow, " " " de Nord-Ouest
 F. J. Cockburn, " " " de Québec.
 D. R. Clarke, " " " des Provinces Mari-
 times et Terre-Neuve.

Succursales dans toutes les principales cités et villes du Canada et
 en Angleterre, les Etats-Unis d'Amérique, Terre-Neuve et Mexique.
 Selze Succursales dans la ville de Montréal.
 Département d'Épargne dans toutes les Succursales du Canada.

LA BANQUE NATIONALE

FONDEE EN 1880

Capital.....\$2,000,000
 Réserve.....1,700,000

Notre service de billets circulaires pour les voyageurs "Tra-
 vellers Cheques" a donné satisfaction à tous nos clients; nous
 invitons le public à se prévaloir des avantages que nous offrons.

Notre bureau de Paris,

14 RUE AUBER,

est très propice aux voyageurs canadiens qui visitent l'Europe.
 Nous effectuons les virements de fonds, les collections, les
 paiements, les crédits commerciaux en Europe, aux Etats-Unis
 et au Canada, aux plus bas taux.

LA BANQUE MOLSONS

Incorporée en 1855

SIEGE SOCIAL - MONTREAL

CAPITAL VERSE - \$4,000,000
 FONDS DE RESERVE 4,800,000

COLLECTIONS

Collections peuvent être faites dans tout le Do-
 minion par l'entremise de cette Banque, et dans
 toutes les parties du monde civilisé, par l'entre-
 mise de nos agents et représentants. Rembourse-
 ments promptement remis au plus bas taux d'é-
 change.

EMISSION DE LETTRES DE CREDIT

Commerciales et de lettres Circulaires pour voyageurs
 valables dans toutes les parties du Globe.

CHARBON

ANTHRACITE ET BITUMINEUX

EXPEDIE PAR VOIE FERREE OU VOIE D'EAU
 A TOUS ENDROITS DE LA PROVINCE
 DE QUEBEC.

GEORGE HALL COAL COMPANY
 OF CANADA, LIMITED

126 rue St-Pierre, - MONTREAL

BANQUE PROVINCIALE

DU CANADA

CAPITAL AUTORISE.....\$2,000,000.00

CAPITAL PAYE ET SURPLUS (au 31 Dec. 1914) \$1,663,900.24

69 Succursales dans les Provinces de Québec, D'Ontario et du
 Nouveau Brunswick.

CONSEIL D'ADMINISTRATION:

Président: M. H. LAPORTE, De la maison Laporte, Martin,
 Limitée. Administrateur du Crédit Foncier-Franco-Canadien.

Vice-Président: W. F. CARSLEY, Capitaliste;
 Vice-Président: TANCREDE BIENVENU, Administrateur Lake
 of the Woods Milling Co.

Hon. L. BEAUBIEN, Ex-Ministre de l'Agriculture, P. Q.

M. G. M. BOSWORTH, Vice-Président "Canadian Pacific
 Railway Co."

L'Hon. ALPHONSE RACINE, Conseiller Législatif, Président
 de la maison de gros "Alphonse Racine Limitée."

M. L. J. O. BEAUCHEMIN, De la Librairie Beauchemin Ltée.

BUREAU DE CONTROLE

(Commissaires-Censeurs)

Président: Hon. Sir ALEX. LACOSTE, C. R., Ex-Juge en
 Chef de la Cour du Banc du Roi.

Vice-Président: Docteur E. P. LACHAPPELLE, Administrateur
 du Crédit Foncier Franco-Canadien.

M. M. CHEVALIER, Directeur général, Crédit Foncier Franco-
 Canadien.

BUREAU CHEF

Directeur Gérant Général: M. TANCREDE BIENVENU
 Secrétaire: M. CHS. A. ROY Inspecteur: J. W. L. FORGET
 Inspecteur: M. M. LAROSE

Correspondants à l'Etranger: Etats-Unis: New-York, Boston
 Buffalo, Chicago; Angleterre, France, Allemagne, Autriche, Italie

BANQUE D'HOCHELAGA

FONDEE EN 1874

Capital autorisé...\$4,000,000 Capital payé. \$ 4,000,000

Fonds de Réserve...3,700,000 Total de l'Actif au-delà de 33,500,000

DIRECTEURS: MM. J. A. Vaillancourt, Ecr., Président;
 Hon. F. L. Bégué, Vice-Président; A. Turcotte, Ecr.; A. A.
 Larocque, Ecr.; E. H. Lemay, Ecr.; Hon. L. M. Wilson; A. W.
 Bonner, Ecr.

Beaudry Leman, Gérant-Général; F. G. Leduc, Gérant; P. A.
 Lavallée, Assistant-Gérant; Yvon Lamarre, Inspecteur.

BUREAU PRINCIPAL—95 Rue St.-Jacques—MONTREAL

Atwater, 1636 St-Jacques.	Outremont, 1134 Laurier O.
Aylwin, 2214 Ontario Est.	Papineau, 2287 Papineau.
Centre, 272 Ste-Catherine Est.	Pointe St-Charles, 316 Centre.
Delanaudière, 737 Mont-Royal E.	Rachel, coin Cadieux.
DeLorimier, 1126 Mont-Royal E.	St-Denis, 696 St-Denis.
Est, 711 Ste-Catherine Est.	St-Edouard, 2490 St-Hubert.
Fullum, 1298 Ontario Est.	St-Henri, 1835 Notre-Dame O.
Hochelaga, 1671 Ste-Catherine E	St-Viateur, 191 St-Viateur O.
Longue-Pointe, 4023 Notre-Dame	St-Zotique, 3108 Blvd. St-L'r't.
Maisonneuve, 545 Ontario, Mais.	Laurier, 1800 Blvd. St-Laurent
Mont-Royal, 1184 St. Denis.	Emard, 77 Blvd. Monk.
N.-D. de Grace, 289 Bd. Décarie.	Verdun, 125 Avenue Church.
Ouest, 829 Notre-Dame O.	Viauville, 67 Notre-Dame, V'vié Villeray, 3326 St-Hubert.

SUCCURSALES DANS LA PROVINCE DE QUEBEC

Beauharnois, Qué.	Q. (Co. Maskinongé)	St-Lambert, Qué.
Berthierville, Qué.	Québec, Qué.	St-Laurent, Qué.
Bordeaux, Qué.	Québec, rue St-Jean, Q	St-Léon, Qué.
Cartierville, Qué.	Ste-Claire, Qué.	St-Martin, Qué.
Charette Mills, Qué	(Co. Dorchester).	St. Paul Abbottsford, Q
Chambly, Qué.	St-Cuthbert, Qué.	St-Paul l'Ermite, Que
Farnham, Qué.	(Co. Berthier).	St-Pie de Bagot, Qué.
Granby, Qué.	St.-Elzéar de Laval, Q	St-Philippe de
Joliette, Qué.	Ste-Geneviève, Qué.	Laprairie, Qué.
Lachine, Qué.	(Co. Jacques-Cartier)	Ste-Frudentienne,
Laprairie, Que.	Ste-Geneviève	(Co. Shefford).
L'Assomption, Qué.	de Batiscan, Qué.	St-Rémi, Qué.
Lanoraie, Qué.	St-Gervais, Qué.	St-Rock de Québec, Q
Longueuil, Qué.	(Co. Bellechasse).	St-Simon de Bagot, Q.
Louiseville, Qué.	St-Ignace de Loyola, Q	St-Thécle, Qué.
Marieville, Qué.	St-Jacques l'Achigan,	St-Valérien, Qué.
Mont-Laurier, Qué.	Qué.	St-Vincent de Paul
Notre-Dame de	St-Jérôme, Qué.	Qué. (Co. Laval).
Trois-Rivières, Q.	Ste-Julienne, Qué.	Sherbrooke, Qué.
N.D. des Victoires,	Co. Montcalm).	Sorel, Qué.
Pte-aux-Trembles, Q.	St-Justin, Qué.	Trois-Rivières, Qué.
Pte-aux-Trembles, Q.	(Co. Maskinongé).	Valleyfield, Qué.
Pointe-Claire, Qué.	Ste-Justine de	Victoriaville, Qué.
Pont. de Maskinongé,	Newton, Qué.	

et plusieurs autres succursales dans l'Ontario et les pro-
 vinces de l'Ouest.

Tout dépôt d'un-Dollar ouvre un compte à la Banque
 sur lequel est payé deux fois par année un intérêt au
 taux de 3 p.c. l'an.

QUAND UN ARTICLE PORTE
CETTE MARQUE



*Vous pouvez avoir
Confiance en sa qualité*

United Shoe Machinery Company of Canada
Montréal, Qué.

Sérieux Développement

Actif \$64,187,656
 Augmentation pour 1914.. 8,461,809
 Assurances en force....\$218,299,835
 Augmentation pour 1914.. 15,935,839
 Surplus \$6,503,793
 Augmentation pour 1914.. 777,035

**SUN LIFE ASSURANCE
 COMPANY OF CANADA**
 HEAD OFFICE—MONTREAL

WESTERN ASSURANCE CO.

Incorporée en 1851
 ACTIF, au-delà de - \$8,000,000.00
 Bureau Principal: TORONTO, Ont.
 W. R. BROCK, Président.
 W. B. MEIKLE,
 Vice-Président et Gérant-Général.
 C. C. FOSTER, Secrétaire.
 Succursale de Montréal:
 61 RUE ST-PIERRE.
 ROBT. BICKERDIKE, Gérant.

l'Assurance Mont-Royal

Compagnie Indépendante (Incendie)
 BUREAUX: EDIFICE LEWIS
 17 Rue St-Jean, Montréal.
 Hon. H.-B. Rainville, Président.
 E. Clément, Jr., Gérant-Général.

ESINHART & EVANS

Courtiers d'Assurance

Feu, Vie, Accident, Cambriolage,
 Bris de glaces, Automobiles,
 Responsabilité des Fonctionnaires

Agents principaux pour:

**The Scottish Union & National
 Insurance Co.**
 d'Edimbourg.

German American Insurance Co.
 de New-York.

Nous considérons toutes commandes d'agences de la part de personnes responsables. L'expérience n'est pas absolument indispensable.

BUREAU —
EDIFICE LAKE of the WOODS

39 rue St-Sacrement
 Téléphone Main 553.—Montréal.

Assurances

L'ASSURANCE-VIE FOURNIT LA PLUS SOLIDE FINANCE AU MONDE

Quelques Chiffres Extraits du
 Nouveau Rapport de la Puissance.

Durant les six dernières années, il y a eu au delà de 100,000 faillites commerciales dans l'Amérique du Nord, ayant un passif total de \$1,500,000,000.

D'énormes pertes de Banques

Durant le même laps de temps 600 banques et compagnies fidéicommissaires ont été suspendues avec un passif d'au-dessus de \$380,000,000.

Mais pas de pertes d'Assurance sur la vie.

..Il n'y a pas eu une seule faillite de compagnie bien administrée d'assurance sur la vie dans l'Amérique du Nord, pendant au delà de trente ans, qui ait causé de pertes aux détenteurs de police. C'est une assertion extraordinaire mais ce n'est que le juste tribut inhérent à la solidité d'une compagnie d'assurance-vie, bien administrée, qui fait des compagnies d'assurance-vie les institutions financières les plus solides du monde. Du moment qu'elles ont atteint un revenu, dérivant des primes, disons de \$250,000 par année, elles sont plus solides que les banques; les compagnies de fidéicommissaires ou que toutes autres institutions financières que l'on pourrait nommer. Elles ne sont sujettes à aucune "course" comme les banques le sont; leur passif est un contrat à long terme qui suit son cours avec une régularité définie et qui ne nécessite aucun dérangement financier; et l'on reconnaît tellement maintenant le besoin de l'assurance-vie, que c'est la première transaction financière qu'un homme entreprend lorsqu'il atteint sa maturité.

Les Prévoyants du Canada

Assurance fonds de pension

Capital Autorisé\$500,000.00
 Actif du Fonds de Pension, le 31 mars 1915...\$626,639.42
 1914\$584,044.53

ACHETEZ DES PARTS DES PREVOYANTS DU CANADA

Parce que c'est un placement sans pareil;

Parce que c'est avec la plus petite prime, la plus grosse rente;

Parce que c'est la seule Compagnie à "Fonds Social" faisant une spécialité du Fonds de Pension.

Total de l'actif du Fonds de Pension seulement: \$626,639.42.

ANTONI LESAGE, Gérant-Général.

BUREAU-CHEF:

Edifice "DOMINION" 126, St-Pierre
 Québec.

BUREAU A MONTREAL:

Chambre 22, Edifice "La PATRIE";
 X. LESAGE, Gérant.

ASSUREZ-VOUS DANS

La Sauvegarde

- 1^o PARCE QUE Ses Taux sont aussi avantageux que ceux de n'importe quelle compagnie.
- 2^o PARCE QUE Ses polices sont plus libérales que celles de n'importe quelle compagnie.
- 3^o PARCE QUE Ses garanties sont supérieures à la généralité de celles des autres compagnies.
- 4^o PARCE QUE La sagesse et l'expérience de sa direction sont une garantie de succès pour les années futures.
- 5^o PARCE QUE Par-dessus tout, elle est une compagnie Canadienne-Française et ses capitaux restent dans la Province de Québec pour le bénéfice des nôtres.

Siège Social:—Angle des rues Notre-Dame et St-Vincent, Montréal

La Compagnie d'Assurance Mutuelle du Commerce

Contre l'Incendie
 Actif excédant - - \$700,000.00
 DÉPÔT AU GOUVERNEMENT
 en conformité avec la nouvelle Loi des Assurances de Québec, R. Edouard VII, Chap. 69.

Bureau-Chef:
 151 rue Girouard St-Hyacinthe.

BUREAU - CHEF

112 Rue St-Jacques, MONTREAL

DIRECTEURS :

J. Gardner Thompson, Président et Directeur-Gérant; Lewis Laing, Vice-Président et Secrétaire; M. Chevallier, Ecr.; A. G. Dent, Ecr.; T. J. Drummond, Ecr.; John Emo, Ecr.; Sir-Alexandre Lacoste; Wm. Molson Macpherson, Ecr.; J. C. Rimmer, Ecr.; Sir Frederick Williams-Taylor.



Etablissement de Seconde-Main--ou Entreprise en Activité

Les intérêts de votre famille demandent que votre vie soit protégée en faveur de votre maison d'affaires

La majeure partie de votre avoir est probablement placée dans votre commerce ou votre industrie. Comment votre famille s'en tirera-t-elle si votre maison d'affaires doit être vendue et vendue à n'importe quel prix, peut-être au prix d'un établissement de seconde-main ?

L'assurance d'affaires de la "Canada Life" permettra aux associés de payer à vos héritiers un prix convenable pour votre part dans l'entreprise en activité.

HERBERT C. COX,

Président et Gérant-Général.

D'autres preuves extraites du Rapport du Gouvernement

La puissance merveilleuse des compagnies d'assurance-vie est plus amplement démontrée par le rapport sur l'assurance, que le gouvernement de la Puissance vient de publier récemment.

Les paiements faits au public durant l'année 1914.

Durant 1914 les compagnies d'assurance sur la vie, en Canada, payèrent l'énorme total de \$28,196,648 au public sous différentes formes de bénéfices. Je ne puis dire le nombre exact de personnes auquel ce total profita, mais il était l'équivalent du paiement de \$281.00, à chacune de 100,000 familles, et en calculant quatre membres dans chaque famille ce total a certainement dû être une bénédiction à 400,000 000 personnes.

Les bienfaits qu'il rendit.

Pensez aux larmes qu'il a empêché de couler, la détresse qu'il a soulagé, les crises qu'il a prévenues, les enfants qu'il a nourris et vêtus, les veuves qu'il a sauvées du désespoir, les besoins phy-

siques qu'il a satisfait. On peut dire avec vérité que l'assurance-vie a sauvé plus de foyers l'année dernière qu'aucun autre facteur ou qu'aucune autre institution humaine.

L'assurance-vie en vigueur

Les proportions des affaires de l'assurance-vie, aussi, sont merveilleuses. Le peuple du Canada a investi dans ses compagnies d'assurance-vie un actif de \$372,847,379. Ceci n'est pas la propriété de quelques magnats financiers, comme beaucoup de personnes sont portées à le croire.

C'est la propriété du peuple, car les compagnies d'assurance-vie sont faites pour le peuple par le peuple, et leurs bénéfices sont presque exclusivement pour le peuple.

Une force additionnelle de 20 p.c.

Cet actif est tenu en mains pour rencontrer toutes les réclamations à la mort et autres lorsqu'elles arrivent à échéance.

La valeur scientifique actuelle de toutes ces réclamations est un peu moins que \$372,847,379. Pour être plus exact, elles sont calculées par les actuaires à \$308,734,171, de telle sorte que les compagnies d'assurance-vie ont une force additionnelle de plus de \$64,000,000 actuellement. En d'autres termes, les compagnies d'assurance ont à peu près 20 pour cent de surplus, et voilà une raison, parmi d'autres, pourquoi le système d'assurance-vie est si merveilleusement fort.

Le surplus va au public

Naturellement, ce surplus appartient aux détenteurs de police, et leur est divisé périodiquement sous forme de dividendes.

AUTOMOBILES

Assurance
Couvrant
Contre

L'Incendie, l'Explosion, la Responsabilité Publique, le Vol, le Transport, la Collision, les Dommages matériels à autrui.

Accidents, Maladies, Bris de Glaces, Vol, Attelages, Responsabilité de Patrons et Publique, Garantie de Contrats, Cautionnements Judiciaires, Fidélité des Employés.

LA PREVOYANCE

160 St-Jacques, Montréal

J. C. GAGNE, Gérant-Général

Tél. Main 1626

COMPAGNIE MONTREAL - CANADA

D'Assurance Contre l'Incendie
Téléphone Bell Main 5381

Actif \$557,885.95

Réserve \$193,071.19

Autres Valeurs
passives. 20,688.00

\$213,759.19

Surplus pour les assurés \$344,126.76

Bureau-Chef:

EDIFICE DULUTH,

50 rue Notre-Dame Ouest,

Angle de la rue St-Sulpice.

MONTREAL.

L. A. Lavallée, Président,

Ferd. Pagé, Gérant Provincial.

BRITISH COLONIAL

FIRE INSURANCE COMPANY

EDIFICE ROYAL, 2 PLACE D'ARMES, MONTREAL

CAPITAL AUTORISE, \$2,000,000 CAPITAL SOUSCRIT, \$1,000,000

Agents demandés pour les districts non représentés

Maison Fondée en 1870
AUGUSTE COUILLARD
 IMPORTATEUR DE
 Ferronnerie et Quincaillerie, Verres
 à Vitres, Peintures, etc.
 Spécialité: Poêles de toutes sortes
 Nos. 222 à 229 rue St-Paul
 Voutes 12 et 14 St-Amable, MONTREAL

La maison n'a pas de Commis-voyageurs et fait bénéficier ses clients de cette économie. Attention toute spéciale aux commandes par la maille. Messieurs les marchands de la campagne seront toujours servis au plus bas prix du marché.

L. A. CARON, Téléphone Bell
 MAIN 3570
 Comptable Licencié
 Institut des Comptables et Auditeurs de la Province de Québec,
 48, Notre-Dame O., Montréal.

PAIN POUR OISEAU est le "Cottan Seed" fabriqué d'après six brevets. Marchandise de confiance; rien ne peut l'approcher comme valeur et comme popularité. Chez tous les fournisseurs en gros.

ALEX. DESMARTEAU
 Comptable Auditeur
 SPECIALITE: Liquidation de Faillites
 Compromis Effectué.
 54, 60, RUE NOTRE-DAME Est,
 MONTREAL.

Hotel St-Maurice

Hôtel des Voyageurs
 HECTOR DONTIGNY, Prop.

Chambres de première classe et
 Salles d'Echantillons
 GRAND'MERE, P.Q.



Prenez la voie fluviale

Service rapide pour les voyageurs et service de fret entre tous les points importants du lac Ontario et du fleuve Saint-Laurent.

LIGNE MONTREAL-QUEBEC

Un voyage reposant et confortable d'une nuit. Les steamers partent de Montréal à 7 h. p.m. tous les jours, excepté le dimanche.

MONTREAL-BAIE DE QUINTE

Ligne de Toronto

Service hebdomadaire. Depart de Montréal chaque vendredi à 7 h. p.m. Un voyage agréable avec tout le confort et toutes les commodités.

LIGNE DU SAGUENAY

Le voyage par eau le plus charmant de tout le continent. Les steamers partent de Québec le mardi et le samedi à 8 h. a.m. après l'arrivée des steamers du soir de Montréal.

BUREAU DES BILLETS

215 Square Victoria Téléphone. Main 4710
 Bureau général du fret:
 Au pied l'île a rue McGill Téléphone. Main 5562

Un détenteur de police participante a non seulement la pleine valeur de son contrat, mais aussi quelque chose de très substantiel à part cela. Dans beaucoup de cas, l'on a vu des polices demeurées en vigueur durant plusieurs années être doublées et triplées par l'addition de dividendes.

LOI LACOMBE

Déposants	Employeurs
Albert Laberge . La Cie Papier Rolland	
Ranger Alphonse . La Cité de Montréal	
Albert Smith J. W. Smith	
Aimé Sirols S. Kahm et al.	
James C. Singleton.Can. North. R. Co.	
Hormisdas Mongeau	
. Commission du Havre	
Neil Mahoney Melvin and Co.	
Jos. Moreau C. Martineau	
Mike Thériault La Cité de Mtl.	
Albert Laframboise.. Frenette et Frère	
Jos. Lachance La Cité de Mtl.	
Morris Kaskin . . Amusement Specialities	
James Duncan . . Vickers Marine Co.	
Allaire, Henri . . Charles L. Tiefferi	
Arthur Godin A. Bonneville	
Jos. Aubuchon M. S. R.	
Arthur Gagnon La Cité de Mtl.	
Robert Cooke Investor Ltd	
Wilfrid Gauvreau . Jos. Pinsonnault	
C. Booz Tooke Bros. Co.	
Ferdinand Chartier fils	
. Les Révds. Soeurs Ste-Darlie	
J. B. LeBlanc Dionne et Dionne	
Armand Nobert La Cité de Mtl.	
Jules Lepage . . Montreal Daterworks	
Arthur A. Sharpe . Imperial Tob. Co.	
Whittingham, J. H. . Mtl. Publg. Co.	
Z. Secours Julien	
Charles Tremblay	
. Dominion Wire Co., Lachine	
J. A. Forest V. Forest Enregistré	
J. W. Ewing . . Goodwins Montreal Ltd	
Léon Deschênes C. P. R. Co.	

LA BANQUE D'EPARGNE DE LA CITE ET DU DISTRICT DE MONTREAL

Avis est par le présent donné qu'un dividende de deux dollars par action sur le capital de cette institution, a été déclaré et sera payable à son bureau-chef, à Montréal, le et après vendredi, le 2 juillet prochain, aux actionnaires enregistrés à la clôture des affaires, le 15 juin prochain.

Par ordre du Bureau de Direction.

A. P. LESPERANCE,

Gérant.

Montréal, le 25 mai 1915.

JOSEPH FORTIER

Fabricant-Papetier

Atelier de Réglure, Reliure, Typographie, Relief et Gaufrage. Fabrication de Livres de Comptabilité. Formules et fournitures de BUREAU
 210 rue NOTRE-DAME OUEST
 (Angle de la rue St-Pierre). MONTREAL

GEO. GONTHIER H. E. MIDGLEY
 Licencié Inst. Comptable Comptable-Incorporé
GONTHIER & MIDGLEY
 Comptables et Auditeurs
 103 RUE ST-FRANCOIS-XAVIER, - MONTREAL
 Téléphone MAIN 2701-519
 Adressetélégraphique - "GONTLEY."

GARAND, TERROUX & CIE

Banquiers et Courtiers

48 rue Notre-Dame Ouest, Montréal

P. A. GAGNON

COMPTABLE LICENCIE

(Chartered Accountant)

Chambres 315, 316, 317, Edifice Banque Québec.

11 Place d'Armes, MONTREAL.

Téléphone Bell Main 4912.

L. R. MONTBRIAND

Architecte et Mesureur,

230 rue St-André, Montréal.

G. E. MARTIN

Compatble, Liquidateur et Auditeur

211 Edifice McGill, Montréal

Tél. Main 5126.

LA CIE J. B. ROLLAND & FILS

Libraires-Papetiers

53 rue St-Sulpice, Montréal

Livres de Comptes de tous genres. Carnets (Memorandum) ordinaires et à feuillets mobiles.

Encres, Plumes et Crayons des meilleures marques. Classe-feuilles, Attache-feuilles, Paniers.

Grandes Variétés de Boîtes de Papeteries, Tablettes. Papiers pour clavigraphie.

Le meilleur clavigraphie fabriqué au Canada:

Empire No. 1 ancien modèle.

Empire No. 2 modèle amélioré.

New Victoria Hotel

H. FONTAINE, Propriétaire
 QUEBEC

L'Hôtel des Commis-Voyageurs
 Plan Américain. Taux, à partir de \$2.50

ALEXANDER BURNETT

Comptable, Auditeur, Commissaire pour toutes les Provinces.

Règlement d'affaires de Faillites

Bâtisse Banque des Marchands

Téléphone Bell Main 5500 MONTREAL

LA CONSTRUCTION

Cl-dessous détail des permis de construction et de réparation accordés par la ville pendant la semaine prenant fin au 29 mai 1915:

Rue Champ de Mars, quartier Est; 1 maison, 1 logement, 3 étages, 3e classe; coût prob. \$150. Propriétaire. F. Péladeau, 197a Champ de Mars.

Rue Sainte-Catherine Ouest; quartier Saint-Georges; 1 théâtre, 1 maison, 1 logement, 2 étages, 2e classe; coût prob. \$150. Propriétaire, Independent Amusement Co., 424-426 Ste-Catherine Est.

Rue Saint-Mathieu, quartier Saint-André; 1 maison, 1 logement, 1 étage, 3e classe; coût prob. \$3.00. Propriétaire, Fred. Pratte, 72 Saint-Mathieu.

Rue Denonville, quartier Emard; 1 maison, 2 logements, 2 étages, 3e classe; coût prob. \$250. Propriétaire, Eugène Henrichon et Henri Leblanc, 2321 Saint-Jacques.

Rue Jacques - Hertel, quartier Emard; 1 maison, 2 logements, 2 étages, 3e classe; coût prob. \$100. Propriétaire J. Phoenix, 93 Georges-Etienne Cartier.

Boulevard Monk, quartier Emard; 1 maison, 1 logement, 2 étages, 3e classe; coût prob. \$100. Propriétaire J. Phoenix, 93 Georges-Etienne Cartier.

Rue Casgrain, quartier Laurier; 2 maisons, 6 logements, 3 étages, 3e classe; coût prob. \$4,000. Propriétaire, Stanislas Bérard, 2474 Saint-Dominique.

Rue Saint-Zotique, quartier Laurier; 1 magasin, 1 maison, 2 logements, 3 étages, 3e classe; coût prob. \$2,000. Propriétaire, David Crevier, 2527 Châteaubriand.

Rues Bernard et Hutchison, quartier Laurier; 2 magasins, 2 maisons, 4 logements, 3 étages, 3e classe; coût prob. \$8,000. Propriétaire, F. Trudeau, 2410 Hutchison.

Rue Frontenac, quartier Rosemont; 1 maison, 1 logement, 1 étage, 3e classe; coût prob. \$400. Propriétaire, Napoléon Gravel, 1886 Chapleau.

Rue Masson, quartier Rosemont; 1 maison, 1 logement, 1 étage, 3e classe; coût prob. \$600. Propriétaire, A. Claude, 196 De l'Épée, Outremont.

Duexième Avenue, quartier Rosemont; 1 maison, 2 logements, 2 étages, 3e classe; coût prob. \$1,500. Propriétaire, Auguste Desjardins, 376 Holt, Rosemont.

Rue Saint-André, quartier Lafontaine; 1 maison, 1 logement, 1 étage, 3e classe; coût prob. \$175. Propriétaire, Léon Gauvin, 568 Saint-André.

Rue DeMontigny Est, quartier St-Louis; 1 maison, 1 logement, 2 étages, 3e classe; coût prob. \$250. Propriétaire, Succession F. X. Beaudry, 274 Clarke.

Rue Saint-Dominique, quartier St-Louis; 1 maison, 1 logement, 3e étages, 3e classe; coût prob. \$400. Propriétaire, Jos. Boyer, Montréal-Nord.

Rue Emery, quartier Saint-Louis; 1 hangar, 1 étage, 3e classe; coût prob. \$50. Propriétaire, Mme Veuve V. Girouard, 367 Sherbrooke Est.

Rue Saint-Hubert, quartier Duvernay; 1 hangar, 2 étages, 3e classe; coût prob. \$300. Propriétaire, S. D. Vallières, 1431 Saint-Hubert.

Rue Saint-Dominique, quartier St-Louis; 1 magasin, 1 maison, 1 logement, 1 étage, 3e classe; coût prob. \$40. Propriétaire, H. J. Ellasoph, 25 Avenue Bagg.

Rue Sainte-Famille, quartier Saint-Laurent; 1 maison, 1 logement, 4 étages, 3e classe; coût prob. \$300. Propriétaire, Madame J. Bastien, 74 Sainte-Famille.

Rue Clarke, quartier Saint-Laurent; 1 magasin, 1 logement, 2 étages, 3e classe; coût prob. \$200. Propriétaire, Asbestos Corrugated Co., 24 Clarke.

(Suite à la page 31)

LES TRIBUNAUX

ACTIONS EN COUR SUPERIEURE — PROVINCE DE QUEBEC

J. T. R. Laurendeau vs. J. G. de la Durantaye, Vaudreuil, \$525.
Bournival et Cie vs. Phil. Gauthier, Péribonka, et J. C. Hudon, Metabetchouan, \$357.
T. G. Bertrand, vs. L. Bélanger, N.P. et uxor, Outremont, et Mme Laura Viau, Outremont, \$294.
A. E. Laurin vs. Raoul A. Lecbmpete et The Park Amusements, Maisonneuve, \$140.
J. A. Davies and Co., Ltd. vs. T. Bédard, L'Assomption, \$1,000.
Home Bank of Can. vs. Alexina Cantin, Saint-Romuald d'Etchemin, et Geo. E. Léger, Montréal, \$125.
Eliz. Mary Todd vs. Geo. McKnight, Montréal Ouest, \$10,000.
Wm. B. Foster-Brown vs. Jos. Just. Avar, Westmount, \$5,860.
Dupuis et Poirier Inc. vs. A. Raby, St-Colomban, \$254.
C. W. Lindsay, Ltd. vs. Arthur Giroux Rarham, Farnham, \$156.
J. T. Bisson et al. vs. Jos. Desjardins, Saint-Jérôme, \$202.
J. N. Décarie vs. Estate D. Jarry, N. D. de Grâce, \$1,085.
Nat. Jewelry Ltd. vs. Frank I. Durkee, West Brome, \$180.
Nat. Jewelry Ltd. vs. Pierre Doyon, Compton, \$180.
Royal Can. Jewelry Co. vs. T. E. Barry, Chapleau, \$120.
S. Marquis vs. E. Dumouchel-Sauvé, Saint-Timothée, \$193.
R. F. F. Décary vs. A. Quesnel, Lachine, \$1,854.
Art. Pinsonneault vs. Sophonie Girard Merneau, Outremont, \$2,877

Webster and Sons Ltd. vs. la ville de Laval des Rapides, Laval des Rapides, \$132.

J. M. Ferris vs. C. B. Hibbard, Iberville, \$650.
J. H. Olivier vs. J. J. Johnson, Outremont, \$720.
M. Moody and Sons vs. Xavier Gagnon, Mascouche, \$233.
McLennan Lumber Co., Ltd. vs. Thos. Taylor, Saint-Hubert, \$229.
Karris Const. Co., Ltd. vs. Ville de Maisonneuve, Maisonneuve, \$25,000.
A. V. Simpson vs. J. Lewis, Outremont, \$1,019.
Jos. Dalrymple and Sons vs. A. Clermont, Maisonneuve, \$504.
Langevin et L'Archevêque vs. ville de Laval des Rapides, Laval des Rapides, \$104.
J. F. Bisson et al. vs. Jas. T. Early, Garthby, \$203.
G. Jarry vs. Paroisse Longue-Pointe, Longue-Pointe, \$1,500.
A. Prud'homme Fils Lté, vs. Théo. Lefebvre, Ste-Adèle, \$120.

JUGEMENTS RENDUS EN COUR SUPERIEURE — PROVINCE DE QUEBEC.

Dr J. O. Gagnon vs. Succession E. de Gongré, St-Constant, honoraires.
Percy Gregory vs. Southern Counties Builders Co., Lt., Saint-Lambert, \$127.
Royal Canadian Jewelry Co. vs. J. S. Albert. Rivière Bleue, \$.....
P. Cadorette vs. Edgar Côté, Ville Emard, \$660.

C. A. Spencer vs. Southern Counties, Saint-Lambert, \$248.
Henri Paré vs. J. W. Lavole, Verdun, \$622.

JUGEMENTS RENDUS EN COUR DE CIRCUIT — PROVINCE DE QUEBEC.

J. R. Riendeau vs. Elzéar Lauzon, Verdun, \$11.
I. Prevost vs. J. Lamoges, Maisonneuve, \$49.
Me C. Nadon et vir vs. L. Valois, Vaudreuil, \$14.
J. U. Mcander et al. vs. Jos. Tabatnick, Longueuil, \$30.
G. Granier vs. Ovilla Desrocher, Lachine, \$40.
A. Aubry et Fils et al. vs. Simard Brossard et Cie, Saint-Jean, Qué., \$93.
Me M. Jobin et al. vs. I. Toussaint. Pte aux Trembles, \$79.
The Frost and Wood Co. Ltd., vs. Ls. Chagnon, Saint-Lucien, \$44.
S. H. Ewing et al. vs. A. St-Amour, Montcerf, \$29.
J. V. Payette vs. Me Félix Mongeau, Verchères, \$29.
De Z. Malouf vs. John Johnson, Saint-Paul, \$39.
The Wm. Gray and Sons vs. W. A. Boyd, Arundel, \$81.
M. Garmaise vs. Emile Côté, Maisonneuve, \$15.
S. Miller vs. Mack Burkland, Maisonneuve, \$26.
O. Crépeau vs. Pierre Houde et Henri Houle, Allen's Mills, \$22.
P. T. Légaré, Ltée., vs. Frédéric Baulne, Saint-Hermas, \$16.

**Ferronnerie, Quincaillerie, Peintures et
Vernis, Huiles, Vitres, Matériaux
de Construction, etc.**

EN GROS SEULEMENT

NOS voyageurs sont actuellement en route pour vous visiter; ils vous offriront les dernières nouveautés de l'année.

RESERVEZ quelques minutes d'examen à leurs échantillons, ce ne sera pas du temps perdu pour vous.

LEUR collection d'articles est aussi complète que possible et présente un assortiment des plus variés.

NOS prix ont été établis avec soin, vous ne pouvez manquer de les trouver avantageux et nous espérons que vous voudrez bien nous donner la faveur de vos ordres, que nous remplirons à votre entière satisfaction.

L. H. HEBERT & CIE., Limitée

- - IMPORTATEURS - -

297 et 299 rue St-Paul, - - MONTREAL

LA CONSTRUCTION

(Suite de la page 29)

Rue Sainte-Famille, quartier Saint-Laurent; 1 maison, 1 logement, 3 étages, 3e classe; coût prob. \$90. Propriétaire, Succession Leclair, 441 Strathcona.

Rue Charlevoix, quartier Saint-Gabriel; 1 maison, 1 logement, 3 étages, 3e classe; coût prob. \$570. Propriétaire, Succession Masson, 12 Saint-Jacques.

Rue Henri-Julien, quartier Saint-Jean-Baptiste, 1 maison; coût prob. \$80. Propriétaire, Joseph Sanche, 666 Henri-Julien.

Avenue Mont-Royal, quartier Saint-Jean-Baptiste; 1 magasin, 1 maison, 1 logement, 3 étages, 3e classe; coût prob. \$300. Propriétaire, Latrelle et Frère, 321 Esplanade.

Rue Rivard, quartier Saint-Jean-Baptiste; 1 passerelle, 3e classe; coût prob. \$15. Propriétaire, Dame Veuve J. Martin, 3465 Berri.

Rue Saint-Denis, quartier St-Jean-Baptiste; 1 maison, 2 logements, 3 étages, 3e classe; coût prob. \$5,000. Propriétaire, E. Lamy, 507 Chemin Labelle.

Rue Mill, quartier Sainte-Anne; 1 manufacture, 1 maison, 1 logement, 2 étages, 3e classe; coût prob. \$300. Propriétaire, Montreal Abattoirs Limited, 137 Mill.

Rue Conway, quartier Sainte-Anne; 1 hangar, 1 étage, 3e classe; coût prob. \$400. Propriétaires, Mullin Bros., 9 Bridge.

Rue Condé, quartier Sainte-Anne; 1 manufacture, 1 maison, 1 logement, 1 étage, 3e classe; coût prob. \$500. Pro-

priétaire, North American Scrap Iron and Metal Co., 322 William.

Rue McCord, quartier Sainte-Anne; 1 maison, 1 logement, 2 étages, 2e classe; coût prob. \$7,000. Propriétaire, M. J. Stack, 4824 Avenue Western, Westmount.

Rue Saint-Jacques, quartier Notre-Dame de Grâce; 1 maison, 2 logements, 2 étages, 3e classe; coût prob. \$2,000. Propriétaire, Jos. Saint-Onge, 4 Stanley.

Rues Houghton et Church, quartier Notre-Dame de Grâce; 7 maisons, 7 logements, 2 étages, 3e classe; coût prob. \$14,000. Propriétaire, C. Lewis, 118 Grand Boulevard.

Rue Church, quartier Notre-Dame de Grâce; 1 maison, 1 logement, 2 étages, 3e classe; coût prob. \$600. Propriétaire, C. Lewis, 118 Grand Boulevard.

Rue Dorion, quartier Papineau, 1 hangar, 1 étage, 3e classe; coût prob. \$50. Propriétaires, Racette et Frère, 129 Panet.

Rue Delorimier, quartier Papineau; 1 garage, 2e classe; coût prob. \$160. Propriétaire, Donat Legault, 692 Delorimier.

Rue Lagachetière Est, quartier St-Joseph; 1 maison, 1 logement, 3 étages, 3e classe; coût prob. \$25. Propriétaires, Soeurs Jésus-Marie, 339 Lagachetière Est.

Rue Amherst, quartier Saint-Jacques; 1 maison, 1 logement, 2 étages, 3e classe; coût prob. \$100. Propriétaire, E. D. Jacques, 226 Amherst.

Rue Lagachetière Ouest, quartier

Saint-Jacques; 1 maison, 1 logement, 1 étage, 3e classe; coût prob. \$50. Propriétaire, Hubert Blouin, 873 Lagachetière Ouest.

Rue Bois de Boulogne, quartier Bordeaux; 1 maison, 1 logement, 1 étage, 3e classe; coût prob. \$500. Propriétaire, François Jarry, 6392 Valmont.

Rue Notre-Dame Ouest, quartier St-Henri; 1 maison, 1 logement, 1 étage, 3e classe; coût prob. \$25. Propriétaire, Antoine Cartier, 2527 Notre-Dame Ouest.

Rue Saint-André, quartier Saint-Denis; 1 maison, 1 logement, 2 étages, 3e classe; coût prob. \$135. Propriétaire, D. Marcotte, 392 Saint-André.

Rue De La Roche, quartier Saint-Denis; 1 maison, 1 logement, 1 étage, 3e classe; coût prob. \$700. Propriétaire, Rosina Rabelle, 2045 De La Roche.

Chemin Reine Marie, quartier Mont-Royal; 1 église, 1 maison, 1 logement, 1 étage, 1re classe; coût prob. \$175,000. Propriétaires, La Corporation du Collège Notre-Dame du Mont-Royal, Côte des Neiges.

Rue Rielle, quartier Saint-Paul; 1 hangar, 2 étages, 3e classe; coût prob. \$50. Propriétaire, J. A. Arsenault, 665 Demontigny Est.

Rue Saint-André, quartier Saint-Denis; 1 maison, 1 logement, 2 étages, 3e classe; coût prob. \$500. Propriétaire, Albert Viau, 1980 Notre-Dame Ouest.

Rue Saint-Valier, quartier Saint-Denis; 1 hangar, 2 étages, 3e classe; coût prob. \$50. Propriétaire, C. Leca-valier, 1091 Saint-Valier.

The World-Famous

SIMONDS

Crescent-Ground

CROSS-CUT
SAWSMADE IN
MONTREALVendez
les Scies Simonds

car elles donneront à votre client un meilleur service que n'importe quelle autre marque de scies. Il n'y en a pas de meilleures. Elles coupent facilement et scient vite. Fabriquées avec de l'acier spécial Simonds gardant son taillant. Chaque scie est garantie. Achetez-en de votre fournisseur en gros ou écrivez à

Simonds Canada Saw Co., Limited

RUE ST-REMI et AVENUE ACORN,
MONTREAL, Qué.

Vancouver, C. A. ou St-Jean, N. B.

ACHETEZ LE MEILLEUR

Corde pour Châssis, marque "Hercules"

Corde de Coton, marque "Star"

Articles de Vêtements, en Coton

Ficelle de Coton, 3 et 4 fils.

En vente dans toutes les Principales Maisons de Gros.

THE HAMILTON COTTON CO.

HAMILTON, Ontario,

Tôles Galvanisées



"Queen's Head"!

Le type du genre connu depuis un demi-siècle.

Jamais égalées comme qualité.

A. C. LESLIE & CO., LIMITED

- MONTREAL -

Nova Scotia Steel & Coal Co., LIMITED

MANUFACTURIERS

ACIER en BARRES MARCHAND, MACHINERIE à ROUES, TRANSMISSIONS en ACIER COMPRIME POLI, TOLES D'ACIER jusqu'à 48 pcs de large, RAILS en "T" de 12, 18, 28 et 40 lbs à la verge, ECLISSES, ESSIEUX DE CHARS DE CHEMINS DE FER.

GROSSES PIÈCES DE FORGE, UNE SPECIALITE

Mines de Fer, Wabana, Terre-Neuve.—Mines Hauts Fourneaux, Fours à Réverbère à Sydney Mines, N.-E.—Laminaires, Forges et Ateliers de Finissage à New Glasgow, N.-E.

Bureau Principal: New Glasgow, N.-E.

Feutre et Papier

N'IMPORTE QUELLE QUANTITE

Toitures Goudronnées (Roofing) prêtes à poser, 2 et 3. Papiers de Construction. Feutre à Doubler et à Tapisser. Produits du Goudron. Papier à Tapisser et à Imprimer. Papier d'Emballage Brun et Manille.

Fabricants du Feutre Goudronné

"BLACK DIAMOND"

ALEX. McARTHUR & CO., Limited

82 RUE MCGILL, MONTREAL

Manufacture de Feutre pour Toitures: Rues du Havre et Logan. Moulin papier, Joliette, Qué.

TOUJOURS AU PREMIER RANG

Le premier choix de toutes les personnes habiles qui emploient une lime se porte sur une des cinq suivantes:

Kearney &
Foot



Great
Western



American



Arcade

Globe



FAITES AU CANADA

On les préfère pour leur qualité uniforme, leur balance splendide, leur travail rapide et convenable. Une expérience de cinquante ans les pousse en avant. Une production annuelle de 60,000,000 de limes permet l'application de toutes les méthodes modernes au prix le plus réduit.

La lime qui est la favorite de tous ceux qui font usage de limes doit être celle qui domine dans votre stock. Faites savoir dans votre commerce "qu'elle coûte moins et donne un meilleur usage." Démontrez qu'en écartant toutes limes à moitié usées, elles réduisent le coût du travail de la lime, et font économiser plus que le prix minime d'achat de limes extra.

NICHOLSON FILE COMPANY

PORT HOPE

Agents Partout

Ontario

Notre petite brochure "La Philosophie de la Lime" vous permet facilement de prouver les faits ci-dessus. Ecrivez-nous pour en avoir une copie aujourd'hui et dites-nous quelle est l'importance de votre commerce.

FERRONNERIE---Marché de Montréal

LA SITUATION

Le marché est très ferme. On s'attend à une hausse dans les vis à bois.

PLOMBERIE

Tuyaux de Plomb

Les prix sont de \$8.00 net pour tuyaux en plomb et de \$9.00 net pour tuyaux de plomb composition.

Tuyaux de renvoi en fonte et accessoires

Les escomptes sur les prix de la liste sont: tuyaux légers, 60%; tuyaux moyens et extra-forts, 65%, et accessoires légers, moyens et extra-forts, 70%.

Nous cotons: Tuyaux en fer noir, net:

¾	100 pieds	2.22
¾	100 pieds	2.22
¾	100 pieds	2.72
¾	100 pieds	3.11
1	100 pieds	4.59
1½	100 pieds	6.21
1½	100 pieds	7.43
2	100 pieds	9.99
2½	100 pieds	15.80
3	100 pieds	20.66
3½	100 pieds	24.84
4	100 pieds	29.43

Nous cotons: Tuyaux en fer galvanisé, net:

¾	100 pieds	3.36
¾	100 pieds	3.36
¾	100 pieds	4.00
¾	100 pieds	4.83
1	100 pieds	7.14
1½	100 pieds	9.66
1½	100 pieds	11.55
2	100 pieds	15.54
2½	100 pieds	24.57
3	100 pieds	32.13
3½	100 pieds	38.61
4	100 pieds	45.78

Tuyaux en acier

2	pouces	100 pieds	9.60
2½	pouces	100 pieds	12.25
3	pouces	100 pieds	13.80
3½	pouces	100 pieds	15.55
4	pouces	100 pieds	19.80

Fer-blanc Charcoal

Nous cotons: 1 c. 14 x 20.....4.75 suivant qualité.

Fer-blanc en Feuilles

Et par cse\$1.00
(Caisse de 112 feuilles, 108 lbs. net)

Au coke—Lydbrook ou égal

I C, 14 x 20, base bte4.60

Au charbon — Terre — Dean ou égal

I C, 20 à 28bte 9.00

(Caisse de 112 feuillets net)
Caisse de 560 lbs.)

Feuilles étamées

14 x 60, gauge 26 B. W. G.....8.40

72 x 30, gauge 24, 100 B. W. G.....9.30

72 x 30, gauge 26, 100 W. B. G.....9.90

Tôles galvanisées "Canada"

Nous cotons: 52 feuilles, \$5.75; 60 feuilles, \$6.00.

Tôles noires

Feuilles:

22 à 242.75

262.87

282.90

Tôles Noires "Canada"

52 Feuilles 3.10

60 Feuilles 3.15

75 Feuilles 3.25

Tôles Galvanisées

Ces prix de la tôle galvanisée devront augmenter d'au moins 10 pour cent prochainement.

Nous cotons à la caisse: Fleur

Gorbals Queens de

Best Comet Head Lis

28 G. 5.00 4.40 5.00 4.80

26 G. 4.80 4.15 4.80 4.60

22 à 24 G. . 4.25 3.75 4.10 3.90

18-20 4.10 3.65 4.00 3.80

Apollo

10¼ oz.—28 Anglais.... 4.85

28 G—26 Anglais.....4.65

26 G. 4.60

24 G. 4.50

22 G. 4.40

16 à 20 G.....4.30

Moins d'une caisse, 25c de plus par 100 livres.

28 G. Américain équivaut à 26 G. Anglais.

Soudure

Nous cotons: barre demi et demi, 26½c; garanti, 27½c; "Wiping", 24½c, métal pour plombiers.

QUINCAILLERIE

Boulons et noix

Très ferme à la hausse.

Nous cotons:

Boulons à voitures Norway (\$3.00) 50 et 10 p.c.

Boulons à voitures carrés (\$2.40) 60 et 10 p.c.

Boulons à voitures (\$1.00): grandeurs, ¾ et moindres, 60 et 10 p.c.; 7/16 et au-dessus, 52½ et 12½ p.c.

Boulons à machine, 7½ pouce et au-dessus 65 et 10 p.c.

Ball100 lbs. 11.20

Boulons à machine, 7/16 pce et au-dessus, 60 p.c.

Boulons à lisse, ¾ et plus petits, 60 et 62½ p.c.

Boulons à lisse, 7/16 et plus gros, 50 et 12½ p.c.

Noix par boîtes de 100 lbs.

Nous cotons:

Noix carrées.....4c la lb. de la liste

Boulons à charrue, 55 et 10 p.c.

La broche barbelée est cotée \$2.75 les 100 livres à Montréal.

Crampes à clôtures

Fer poli2.65

Fer galvanisé3.00

Broche barbelée, \$2.70 à Montréal.

¾ x 20 x 30"4.10

¾ x 30 x 36"4.75

½ x 22 x 24"5.00

¾ x 20 x 24"3.40

½ x 22 x 30"3.80

½ x 22 x 36"7.50

Broche galvanisée, etc.

Nous cotons:

No. 9, les 100 lbs.....2.60

No. 0 à 9, les 100 lbs.....2.65

No. 10, les 100 lbs.....2.65

No. 11, les 100 lbs.....2.72

No. 12, les 100 lbs.....2.75

No. 13, les 100 lbs.....2.85

Poli brûlé:

No. 12, les 100 lbs.....2.70

No. 13, les 100 lbs.....2.80

No. 14, les 100 lbs.....2.90

Cellules de Prison

Nous sommes les principaux fournisseurs pour toutes espèces d'

OUVRAGES DE PRISON

Nos cellules pour villes et villages sont toutes munies de notre système de Fermeture Automatique Patenté. Avec ce système nul ennui de Cadenas.

Demandez-nous des renseignements.

Canada Wire & Iron Goods Co
HAMILTON, Ont.

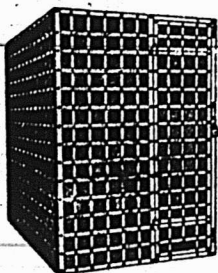

PEERLESS ORNAMENTAL FENCING

La Clôture Ornementale Peerless est faite d'épais fil d'acier à foyer pesant dont toutes les impuretés sont brûlées et dont toute la force et la résistance restent. Elle est fortement galvanisée. Chaque intersection est jointe avec une attache Peerless. Les fils de fer du haut et du bas de la Clôture à Poulailier Peerless sont extrêmement forts et pesants. Il s'en suit que la clôture nécessite moins de poteaux. La clôture Peerless ne peut plier, ne peut rouiller ni se déformer; elle ne peut manquer de donner entière satisfaction. Vous pouvez vendre votre clôture en toute sûreté tout en faisant un bon profit.



Demandez la proposition que nous faisons au marchand.

Elle est alléchant. Elle vous intéressera. Elle vaut bien la dépense d'un timbre. Ecrivez aujourd'hui.

The BANWELL-HOXIE WIRE FENCE Co., Ltd. Winnipeg, Man., Hamilton, Ont.

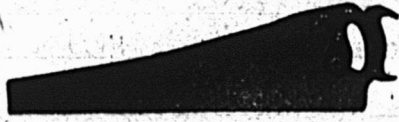

La Scie Compacte Originale
Inventée et Fabriquée par
Henry Disston & Sons
 en 1874

La
Scie à Main
 "Compacte-1874"
de DISSTON

26 pouces d'un bout à l'autre

Henry Disston & Sons, Ltd., Toronto, Ont.

No. 15, les 100 lbs.....2.95
 No. 16, les 100 lbs.....3.10
 Brûlé, p. tuyaux, 100 lbs., No. 18 3.95
 Brûlé, p. tuyaux, 100 lbs., No. 19 4.80
 Broche barbelée 2.50
 Extra pour broche hullée, 10c p. 100 lbs.

La demande est faible.
 Marché très ferme.
 Nous cotons net:
 No. 13, \$2.35; No. 14, \$2.45; et No. 15, \$2.55. Broche à foin en acier coupé de longueur, escompte 25 p.c. sur la liste.

Plaques d'acier

1/2 pouce 100 livres 2.40
 3/16 pouce 100 livres 2.70

Zino en feuilles

Le marché marque une avance notable.
 Nous cotons: \$26.00 à \$26.50 les 100 lbs.

Coudes pour tuyaux

Nous cotons à la doz.: coudes ronds ordinaires 75 feuilles, \$1.10; 60 feuilles, \$1.35, et polis, 60 feuilles, \$1.60.

Broche moustiquaire

Fort demande.
 Nous cotons: broche noire, \$1.55 par rouleau de 100 pieds.

Broquettes

Pour boîtes à fraises.....25 p.c.
 Pour boîtes à fromage.....35 p.c.
 A valises 80 p.c.
 A tapis, bleues.....25 et 12 1/2 p.c.
 A tapis, étamées.....80 p.c.
 A tapis, en barils.....40 p.c.
 Coupées bleues, en doz..75 et 12 1/2 p.c.
 Coupées bleues et 1/4 pe-

santeur 40 et 20 p.c.
 Sweeden, coupées, bleues et ornées, en doz.....75 p.c.
 A chaussures, en doz.....45 et 2 1/2 p.c.
 A chaussures, en qrts. 1 lb. 60 et 10 p.c.

Clous de broche

Nous cotons: \$2.40 prix de base, f. o.b., Montréal.
 Nous cotons par boîte; No. 7, \$2.90, No. 8, \$2.75; No. 9, \$2.60; No. 10, \$2.50; avec escompte de 10 p.c.

Fers à cheval

Nous cotons f.o.b., à Montréal:
 Neverslip crampons, 5/8 le cent....3.80 et plus et plus
 No. 2 No.1 grand petit

Fers ordinaires et pesants, le qrt.....3.90 4.15
 Neverslip crampons 7/16, le cent 2.40
 Neverslip crampons 1/2, le cent.. 2.60
 Neverslip crampons 9/16, le cent 2.80
 Neverslip crampons 5/16, le cent 2.00
 Neverslip crampons 1/4, le cent.. 2.20
 Fer à neige, le qrt.....4.15 4.40
 New Light Pattern, le qrt. 4.35 4.60
 Fer "Toe Weight" No. 1 à 4.... 6.75
 Featherweight No. 0 à 4..... 5.75
 Fers assortis de plus d'une grandeur au baril, 10c. à 25c. extra par baril.

Chaînes en fer

Très ferme.
 Ou cote par 100 lbs.:
 3/16 No. 6.....10.00
 3/16 exact 5..... 8.50
 3/16 full 5..... 7.00
 1/4 exact 3..... 6.50
 5/16..... 4.40

Clous coupés

Nous cotons: prix de base, \$2.50 f.o. b., Montréal.

1/4 3.90
 7/16 3.80
 1/2 3.70
 9/16 3.60
 5/8 3.40
 3/4 3.30
 1 3.30
 3/8 3.30

Vis à bois

Les escomptes à la liste sont très fermes.
 Tête plate, acier . 85 10 et 7 1/2 p.c. 10
 Tête ronde, acier . 80 10 et 7 1/2 p.c. 10
 Tête plate, cuivre 75 10 et 7 1/2 p.c. 10
 Tête ronde, cuivre 70 10 et 7 1/2 p.c. 10
 Tête plate, bronze 70 10 et 7 1/2 p.c. 10
 Tête ronde, bronze 65 10 et 7 1/2 p.c. 10

Tordeuses à linge

Fanaux

Wright No. 3 doz. 8.50
 Ordinaires doz. 4.75
 Dashboard C. B. doz. 9.00
 No. 2 doz. 7.00
 Peints 50c extra par doz.

Nous cotons:
 Royal Canadian doz. 47.75
 Colonial doz. 52.75
 Safety doz. 56.25
 E. Z. E. doz. 51.75
 Rapid doz. 46.75
 Paragon doz. 54.00
 Bicycle doz. 60.50
 Moins escompte de 20 p.c. Forte demande.

Munitions

L'escompte sur les cartouches canadiennes est de 30%. La demande est très active.

Plomb de chasse

Nous cotons net:
 Ordinaire 100 lbs. 10.00
 Chilled 100 lbs. 10.40
 Buck and Seal 100 lbs. 10.80

FABRIQUE DE LIMES BLACK DIAMOND

ETABLIE EN 1863

INCORPOREE EN 1895

Douze Médailles de
Récompense aux
Expositions
INTERNATIONALES

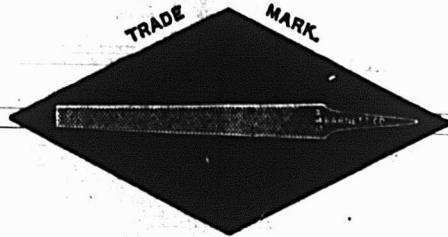

Grand Prix Spécial
MEDAILLE D'OR
Atlanta, 1895.

Catalogue envoyé gratuitement sur demande à toute personne intéressée dans le commerce de limes.

G. & H. BARNETT COMPANY, - - - **Philadelphia, Pa.**

Propriété exploitée par la Nicholson File Co.

<p>METAUX Antimoine.</p> <p>Le marché est à la hausse: 37.00 à 38.00.</p> <p>Pig Iron.</p> <p>Glarence No. 3 21.00 Carron Soft 22.50</p> <p>Fer en barre</p> <p>Ferme. Nous cotons:</p> <p>Fer marchand.base 100 lbs. 2.10 Fer forgébase 100 lbs. 3.25 Fer finibase 100 lbs. 2.35 Fer pour fers à cheval base 100 lbs. 2.40 Feuillard mince 1½ à 2 pcs. base 3.20 Feuillard épais No. 10. . .base 2.25</p> <p>Acier en barre</p> <p>Faible. Nous cotons, net, 30 jours:</p>	<p>Acier doux base 100 lbs. 0.00 2.25 Acier à rivets base 100 lbs. 2.10 2.25 Acier à rivets basé 100 lbs. 2.10 2.25 Acier à lisse base 100 lbs. . . 0.00 2.25 Acier à bandage base 100 lbs. 0.00 2.25 Acier à machine base 100 lbs 0.00 2.25 Acier à pince base 100 lbs. 0.00 2.95 Acier à ressorts base 100 lbs. 2.75 3.10</p> <p>Cuivre en lingots</p> <p>Marché plus ferme et à la hausse. Nous cotons: \$20.00 à \$20.50 les 100 lbs. Le cuivre en feuilles est coté à 27c. la livre. Boîtes de fer-blanc, 1 lb. 0.00 0.22 Boîtes papier, ½ lb. 0.00 0.23½ Boîtes fer-blanc, ½ lb. 0.00 0.24½</p> <p>Câbles et Cordages</p> <p>Ferme. Best Manillabase lb. 0.00 0.15½ Best-Manillabase lb. 0.00 0.13</p>	<p>Sisalbase lb. 0.00 0.11 Lathyrn simple base lb. 0.00 0.09 Lathyrn double. base lb. 0.00 0.09½ Jutebase lb. 0.00 0.10½ Cotonbase lb. 0.00 0.25 Corde à châssis base lb. 0.00 0.34</p> <p>Papiers de Construction . . .</p> <p>Très ferme. Nous cotons: Jaune et noir, pesant 0.00 180 Jaune ordinaire, le rouleau . . 0.00 0.35 Noir ordinaire, le rouleau . . . 0.00 0.43 Goudronné, les 100 lbs 0.00 2.25 Papier à tapis, les 100 lbs. . . 0.00 2.60 Papier à couv., roul., 2 plis. . . 0.00 0.75 Papier à couv., roul., 3 plis. . . 0.00 0.95 Papier surprise, roul., 15 lbs. 0.00 0.40</p> <p>Charnières (couplets) No 840</p> <p>Ferme, à la hausse. 1½ pouce 0.60</p>
---	--	---

GRAND TRUNK RAILWAY SYSTEM QUATRE TRAINS EXPRESS PAR JOUR

LA VOIE DOUBLE

MONTREAL ET TORONTO

Aménagement supérieur. Wagon à compartiments "Club" au train de 11 h. du soir.

L'INTERNATIONAL LIMITED

Le train le plus beau et le plus rapide du Canada Montréal-Toronto-Chicago, à 10.15 du matin, tous les jours.

MONTREAL-OTTAWA

8 h. matin, 8 h. 05 soir, tous les jours.
9 h. 01 matin, 4 h. soir, excepté dimanche.

MONTREAL-QUEBEC

SHERBROOKE-LENNOXVILLE

8 h. 01 matin, 8 h. 15 soir, tous les jours.
et 4 h. 16 soir, excepté le dimanche.

MONTREAL-PORTLAND

8 h. 01 matin, 8 h. 15 soir, tous les jours.

EXCURSIONS DE COLONS

Billets aller et retour pour l'Ouest du Canada, via Chicago, chaque mardi, jusqu'au 28 octobre. Bons pour deux mois.

BUREAUX DES BILLETS EN VILLE:

123-rue St-Jacques, Angle St-François-Xavier. Tél. Uptown 1187, Hôtel Windsor ou gare Bonaventure, Main 8229.

LES POUDRES DE

DU PONT

POUR LES SPORTSMEN FONT

Gagner des Dollars

aux commerçants

POURQUOI?

Les poudres "DENSE" ou "BULK" sans fumée, de DU PONT et la poudre NOIR de DU PONT sont synonymes d'économie dans votre approvisionnement de munitions parce que, garanties et universellement connues, ces

POUDRES SATISFONT TOUS LES TIREURS

Faites entrer votre magasin dans notre campagne nationale de publicité en mettant en stock les **POUDRES DU PONT**—choisies pour la chasse et le tir aux pigeons.

Pour vous procurer des brochures sur la Poudre et l'Organisation des Clubs de Tir aux Pigeons, écrivez au département 498.

DU PONT POWDER CO.

Fondée en 1802

Wilmington, Del., E.U.

MERCHANTS' BANK OF CANADA

ETAT DU PASSIF ET DE L'ACTIF AU 30 AVRIL 1915

PASSIF

1. Envers les Actionnaires.	
Capital-actions payé	\$ 7,000,000.00
Reste ou Fonds de Réserve	7,000,000.00
Dividendes déclarés et impayés	175,710.00
Balance des Profits selon le compte des Profits et Pertes	245,140.70
	\$14,420,850.70
2. Envers le Public.	
Billets de la Banque en circulation	\$ 6,204,069.00
Dépôts ne rapportant pas intérêt	12,592,061.44
Dépôts rapportant intérêt (y compris les intérêts accrus à la date de l'état)	50,037,101.89
Balances dues à d'autres banques au Canada	933,204.92
Balances dues à des banques et agents dans le Royaume-Uni et à l'étranger	1,207,076.30
Billets payables
Acceptations sous lettres de crédit	696,100.26
Autres dettes non mentionnées ici
	\$86,190,464.51

ACTIF

Or et argent en mains (voir aussi dépôts dans la Réserve Centrale d'or)	\$ 2,693,330.53
Billets de la puissance en mains	12,732,618.75
Billets d'autres banques	564,711.00
Chèques sur d'autres banques	2,333,748.30
Balances dues par d'autres banques en Canada	3,110.67
Balances dues par les banques et agents ailleurs qu'en Canada	2,232,655.91
Garanties des gouvernements fédéral et provincial n'excédant pas la valeur courante ..	583,997.72
Obligations canadiennes, municipales, et obligations publiques anglaises, étrangères et co- loniales autres que canadiennes, n'excédant pas la valeur courante	903,667.02
Obligations, Débentures et Actions de Chemins de fer et autres n'excédant pas la valeur courante	4,968,195.58
Prêts à demande en Canada sur obligations, débentures et actions	3,606,342.89
Prêts à demande ailleurs qu'en Canada	964,193.14
	\$32,086,571.51
Autres prêts courants et escomptes en Canada moins l'intérêt réservé)	\$47,401,858.68
Autres prêts courants et escomptes ailleurs qu'en Canada (moins l'intérêt réservé)	100,240.32
Dettes de clients sur lettres de crédit d'après contrat	696,100.26
Immeubles autres que le local de la banque	118,816.77
Dettes en souffrance, après avoir pourvu aux pertes probables	144,721.63
Edifices de la banque, à pas plus que le coût, moins les montants retranchés	4,166,147.94
Dépôt entre les mains du Ministre pour les fins de circulation	335,000.00
Dépôts dans la Réserve Centrale d'Or	1,000,000.00
Autres actifs non mentionnés ici	141,007.40
	\$86,190,464.51

K. W. BLACKWELL,
Vice-président.

E. F. HEBDEN,
Gérant-général.

Rapport des Auditeurs aux Actionnaires de la Merchants' Bank of Canada.

Conformément aux clauses des sous-sections 19 et 20 de la section 56 de l'Acte des Banques nous adressons aux actionnaires le rapport suivant:—

Nous avons examiné la feuille d'état de comptes ci-dessus ainsi que les livres de comptes et autres records de la banque au bureau central, ainsi que les rapports signés venant des succursales et agences

Nous avons vérifié la caisse et les sécurités de la banque au Bureau Central en les comparant aux entrées correspondantes dans les livres de la banque au 30 avril 1915 et à différentes époques de l'année, et nous avons constaté qu'elles étaient conformes aux dites entrées. Nous avons aussi, dans plusieurs des succursales, durant l'année, vérifié la caisse et les sécurités en mains aux dates où nous avons fait ces examens, et constaté qu'elles s'accordaient avec les entrées faites dans les livres de la Banque à leur sujet.

Nous avons obtenu toutes les informations et explications dont nous avons eu besoin. A notre avis les transactions de la banque qui sont venues à notre connaissance ont été faites conformément aux pouvoirs de celle-ci, et la feuille d'état de comptes ci-dessus est régulièrement faite de façon à exposer correctement le véritable état des affaires de la banque, selon nos informations et les explications qui nous ont été données et les indications des livres de la banque.

VIVIAN HARCOURT,
de Deloitte, Plander, Griffiths & Co., } Auditeurs.
J. REID HYDE,
de Macintosh & Hyde, }

Montréal, 25 mai 1915.

Cotations Alcools—Whiskeys—Gins—Cognacs—Rhums— Champagnes—Vins—Eaux Minérales.

ALCOHOLS CANADIENS EN BARILS

65 O. P.	Le gall.
Hiram Walker and Sons, Ltd (3)	
En barils	5.75
Gooderham and Worts (4)	
En barils	5.75
Montreal Products Co., Ltd. (4)	
En barils	5.50
General Distilling Co. (3)	
En barils	5.50
Nouveau prix	5.65
J. P. Wiser & Son, Ltd (2)	5.74
H. Corby Distillery Co., Ltd. (39)	
En barils	5.62
50 O. P.	
Hiram Walker and Sons, Ltd. (3)	
En barils	5.25
Gooderham and Worts (4)	
En barils	5.25
Montreal Products Co., Ltd. (4)	
En barils	5.00
General Distilling Co. (3)	
Ditto, 50 O. P. spirits	5.00
H. Corby Distillery Co., Ltd. (39)	
En barils	5.09
J. P. Wiser & Son, Ltd.	5.20

RYE WHISKIES

	Le gall.
J. P. Wiser & Son, Ltd. (2)	2.74
Rye Whiskey (39) 25 U. P.	2.63
H. Corby Distillery Co.	

En sce

Hiram Walker and Sons, Ltd. (3)			
En barils, 25 U.P.	2.75		
Gooderham and Worts (4)			
En barils	2.75		
Marshall's Royal			
En barils	2.74		
Hiram Walker and Sons, Ltd. (3)			
Canadian Club Whisky en fût	4.50		
Imperial Whisky en fût	3.50		
Expédiés en barils d'environ 42 gallons.			
Expédiés en demi barils d'environ 28 gallons.			
Expédiés en quart de barils d'environ 10 gallons.			
Hiram Walker and Sons, Ltd. (3)			
Bou-	Demi-		
A la caisse:	teilles	Flasks	flasks
Canadian Club	\$11.00	\$11.50	\$12.00
Impérial	8.75	9.25	9.75
Baronial	7.25	7.50	8.00
Epicure	11.00
H. Corby Distillery Co., Ltd. (39)			
Spécial, de choix 12s		9.90	
Old Dominion 12s		9.85	
Old Dominion 16s		9.65	
Majestic 12s		7.50	
Old Rye 12s		7.50	
Old Rye 40s		10.75	
Whisky blanc 12s 40 U. P.		6.75	
Whisky blanc 16c 40 U. P.		7.25	
Pay Day 36s 40 U. P.		7.75	

GIN

Gin Piccadilly, London, qts (3)	\$8.75
De Kuyper (1)	La cse
Rouge	14.25
Vert	7.50
Violet	6.50
Melchers (12)	
Rouge	13.00
Vert	7.00
Violet	6.00
Wilson's Old Tom, qts (12)	
Wilson's Old Tom, 24 flks (12)	
Club Old Tom, qts (12)	7.50
Club Old Tom, 24 flks. (12)	8.50
Colonial Dry Gin, qts (12)	7.50
Gordon's London Dry	9.25

Gordon's Old Tom	9.25
Gordon's Sloe Gnl	11.50
Empire Plymouth Gin, qts (12)	8.00
Empire Sloe Gin, qts (12)	8.50
Scott & Son, Sloe Gin, qts (2)	8.50
Scott & Son, Sloe Gin, pts.	9.50
Red Ribon Gin (2)	
Rouge	11.50
Verte	6.00
Violet	4.50
Red Top Gin.	
Rouge	11.75
Vert	6.25
Violet	5.00

Greenless & Co., London, Eng. (14)	
"London Ddry", p. cs., 12 bout.	
"Old Tom", p. cs., 12 bout.	
"Old Tom" and "London Dry", le gallon, en baril, depujs	
Lawrence A. Wilson Co., Ltd., (14)	
Sloe Gin, la caisse	
Blankenhayn & Nolet's Distillerderij, Rotterdam, Hollande (14)	
"Key Brand", caisses rouges, 15 grandes bouteilles	
"Key Brand", caisses vertes, 12 bouteilles moyennes	
"Key Brand", caisses violettes, 24 petites bouteilles	
"Old Geneva Afrikander", 24½ jars en pierre	
"Old Geneva Afrikander", 12 jars en pierre	

RHUMS DE LA JAMAIQUE

J. B. Sherriff & Co., Ltd. (4)	
Bell, par cse	10.75
Bell, 35 O. P., par gall.	6.00
Blue Star, 35 O. P., par gall.	5.75
Rhums (2)	c-s 12 c-s 24 c-s 48½
	Qrts. Pts. Splits
J. W. Turner (2)	8.00 90.0 10.00
Mendoza & Cie	6.00 7.00
Norton & King	5.00 32 Flasks 6.50

COGNACS

Bisquit Dubouché (3) quts., une étoile	11.50
Bisquit Old Liqueur Brandy 20 ans	18.50
Bisquit V.V.S.O.P. Brandy 55 ans	40.00
Jas. Hennessy & Co. (4)	
Une étoile	15.00
Trois étoiles	18.00
V. O.	19.25
Martel & Co. (1)	
Une étoile	15.00
Trois étoiles	18.00
V. O.	19.25
V. S. O. P.	21.00
Renault & Co. (9)	
S. V. O.	18.50
Club Brandy	21.50
50 Years Old	46.00
E. Normandin & Co. (15)	
Spécial qts	10.00
V. S. O. P. qts	16.25
30 ans d'âge, qts	23.25
70 ans d'âge, qts	43.25

Boutelleau & Co. (14)

F. P., pts	
F. P. foncé, qts	
F. P., qts	
F. P., 16 Imp. up. fl.	
F. P., 24 fl.	
Un diamant, qts	
Deux diamants, O. B., qts	
Trois diamants, V. O. B., qts	
Quatre diamants X. V. O. B.	
1831, qts	17.50
1824 qts	22.50
P. Frapin & Co. (12)	
Une étoile, qts	10.25
24 flacons, 10 onces	10.25

24 bout. chop.	11.75
Medical	11.00
Spécial, 20 ans	13.25

(Consultez la clef des fournisseurs, page 40).

Reserve, 25 ans	16.25
Liqueur, 30 ans	19.25
Cognac City Distillers' Association, Cognac, France (14)	
"Trois Etoiles", vieux brandy, p. cs., 12 bouteilles	
"Trois Etoiles", vieux brandy, p. cs., 24 demi bouteilles	
"Trois Etoiles", vieux xbrandy, p. cs., 32 flasks	
"Cachet d'Or", p. cs., 12 longue sbouteilles	
"Doctor's Friend", p. cs., 12 bouteilles	
"V.O.", vieux brandy fin, p. cs., 12 bouteilles	
"V.S.O.P.", vieux brandy, fin, p. cs., 12 bouteilles	
"X.X.O.", vendange 1875, (long cou), p. cs.; 2 bouteilles	
Lawrence A. Wilson Co., Ltd. (14)	
Wilson's, V.V.S.O.P., 1875, cognac-brandy, par caisse de 12 quarts	
Jimenez & Lamothe (4)	
***	bout.
1865 Liqueur	bout.
Ph. Richard (2)	

	c-s	Qts.
Ph. Richard S. O. 40 ans		25.00
Flute 20 ans		17.00
Medicinal		14.50
V. S. O. P.		14.00
Spécial Réserve		18.00
V. S. O.		12.00
V. O.		10.25
J. M. Boutin & Cie Alligator bord		9.50
F. Marion XXX		7.00
Chs. Couturier XXX		9.00
F. Marion XXX		7.00
Parville & Cie XXX		5.75
Vain & Frère XXX		5.00
Toutes ces marques de Cognacs		
En caisses de 24½ Bout.	[\$1.00 de plus	
En caisse de 24 Flasks	[par caisse	
En caisse de 48½ Bout.	[-2.00 de plus	
En caisse de 48½ Flasks	[par caisse	
Cognac en Futs	Gal.	
Ph. Richard	4.50	6.25
Ch. Couturier	4.25	4.60
Parville & Cie	2.70	2.90

WHISKY ECOSSAIS

Alexander & Macdonald, Scotland (14)	
Sandy Macdonald, p. c.	
Sandy Macdonald, 24 pts.	
Sandy Macdonald, 32 fls.	
Peter Dawson, Limited (12)	
Extra Special qts.	10.50
Extra Special, pts	11.50
Extra Special, 32 flks.	12.00
Rare Old Liqueur	12.25
Old Curio	16.00
John Hopkins & Co. (3)	
Old Mull, qts.	11.25
Old Mull, chopines	12.25
John Dewars & Sons (15)	
Lots de 5 caisses, 50c de moins par caisse.	
Extra Special Liqueurs	\$17.25
Special Liqueur	14.50
Etiquette bleue, qts.	11.75
Etiquette bleue, pts.	12.75
Special	11.25
Wright & Greig, Ltd. (13)	
Roderick Dhu	11.00
Premier, qts	13.00
Kilmamock White Label	12.50

Kingsbeer

La meilleure et la plus pure
qui puisse être brassée.

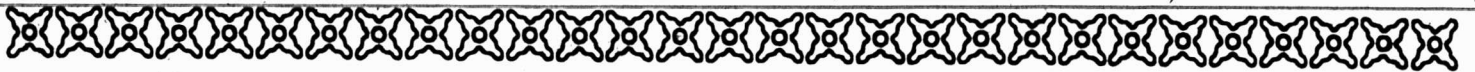

“3 LEADERS”

DOW

**ALES
STOUTS**

(Bières Fortes)

ET

Extrait de Malt

Les consommateurs qui ne peuvent acheter les Marques Dow chez les marchands de leur localité sont priés de s'adresser au “Département des commandes par la poste”, 38 Square Chaboillez, Montréal.

VINS ET LIQUEURS

L'AMELIORATION DES HOTELS

L'énergique campagne entreprise par le Comité des Voyageurs de Commerce de la Chambre de Commerce de Montréal à l'effet de provoquer l'amélioration des hôtels de campagne semble avoir donné déjà d'appréciables résultats.

Le confort des établissements de notre province s'est sensiblement amélioré et l'on peut se féliciter de l'avance prise dans cette voie. Les deux inspecteurs nommés par le gouvernement provincial, MM. S. O. Riverin et J. C. Murray ont accompli un excellent travail sous ce rapport, tandis que le Comité des voyageurs sous la présidence de M. Paul Saucier se dépense pour activer les réformes nécessaires au bon traitement du voyageur et du touriste dans nos hôtels de campagne.

Nous sommes arrivés au temps des randonnées en automobile, des longues courses à travers nos régions si pittoresques: il est indispensable que les hôtels qui jalonnent nos routes offrent au voyageur un abri confortable et une alimentation saine et copieuse. Il y a là un élément de succès pour la vie commerciale de notre province et un point d'honneur à maintenir auquel nul hôtelier ne devrait manquer.

Il faut féliciter chaudement ceux qui ont fait de sérieux efforts pour rendre plus accueillants nos hôtels de campagne et espérer que ce mouvement d'amélioration se continuera pendant toute la saison d'été pour la plus grande satisfaction du public canadien et du touriste étranger qui est une source de revenus à ne pas négliger.

LE RHUM

Les procédés nouveaux de fabrication et la recherche des fraudes

On sait que la fermentation du jus de la canne à sucre et de ses dérivés fournit le rhum et le tafia; la composition de ces produits dépend de la nature de la matière, du mode de fermentation et de distillation, et surtout des microorganismes qui procèdent à la transformation des matières sucrées.

Parmi les microorganismes, les levures alcooliques (levures basses, hautes se reproduisant par bourgeonnement et schizosaccharomyces se produisent par scissiparité) occupent le premier rang.

Elles se différencient par ce dernier caractère, par leurs dimensions, la forme des colonies, par leurs besoins oxygénés, leur résistance à la température, à l'acidité, par la quantité de produits volatils, leur action sur les matières hydrocarbonées et azotées, enfin par les parfums qu'ils peuvent développer.

M. Muntz a exposé à l'Académie des sciences de Paris les lignes principales d'une étude détaillée que, sous le titre de "contribution à l'étude des ferments du rhum", il a consacrée à cette intéressante question.

Il y fait notamment voir combien l'expert doit être prudent et éviter de conclure à un coupage avec l'alcool d'industrie ou à l'addition d'une sauce usitée en rhumerie.

Des fermentations pures peuvent donner des coefficients non alcools très différents selon le ferment employé.

L'application judicieuse des levures pures procurera au rhumier des produits de composition constante, elle a déjà diminué la durée de fermentation (de 3-4 jours à 30-36 heures) et permettra même d'obtenir des produits plus ou moins éthérés à la satisfaction de la clientèle.

LA QUALITE DES VINS DE CHAMPAGNE DE 1914

Les difficultés de vendange et de vinification n'ont pas manqué dans la région champenoise où le canon et les bombes ont ajouté leur infernal concert au travail des vigneronns. Tout groupement de personnel était signalé comme dangereux dans les vignes, de telle sorte que, sur les points les plus exposés, il fallut cueillir "en vitesse", sans pouvoir procéder dans la vigne même à l'épluchage traditionnel autour de la clayette.

Beaucoup de vignes ont été vendangées au moment opportun, mais pour d'autres, la cueillette fut hâtive, ou, au contraire trop prolongée.

En dehors des inégalités habituelles que l'on observe pour la qualité des vins d'un même cru et qui tiennent au sol, au cépage, au mode de taille, à l'âge de la vigne, qui dépendent aussi de la bonne exécution du pressurage et du bouillage, on peut s'attendre, cette année, à des inégalités plus importantes exceptionnelles. Néanmoins, on peut dire que la première appréciation est favorable à la qualité des vins de grands crus. Tous ces vins sont très blancs, d'un degré normal et d'une acidité suffisante. Les dégustateurs affirment que le "1914", dans les grands crus de la Champagne, possède beaucoup de bouquet, une saveur rappelant celle de 1904.

LA SITUATION VINICOLE

La production des vins en France (non compris la Corse et l'Algérie) s'est élevée à 59,856,779 hectolitres qui, ajoutés aux stocks existants de 5,719,546 hectolitres, forme un total de ressources de 65,576,325 hectolitres. En 1913, la récolte était de 44,171,756 hectolitres et les stocks de 3,791,899 hectolitres, soit en tout, 47,963,655 hectolitres. Les ressources pour la campagne 1914-1915 sont donc supérieures de 17,612,670 hectolitres à celles dont on disposait au début de la campagne 1913-1914.

Plus de 50 p. 100 de la production de 1914 a été fournie par les six départements du littoral méditerranéen. Au point de vue de la force alcoolique des vins de 1914, la récolte se subdivise ainsi: vins titrant moins de 11 degrés, 54,981,162 hectolitres; vins titrant 11 degrés, 3 millions 368,000 hectolitres; vins titrant plus de 11 degrés, 1,506,816 hectolitres. L'étendue du vignoble français en état de production est de 1,524,662 hectares, ayant produit une moyenne de 39 hectolitres et le nombre des viticulteurs est de 1 million 471,284.

La situation vinicole est toujours stationnaire et se ressent de la pénurie de la main-d'oeuvre.

Dans le Bordelais et dans le Sud de la France, un temps froid a retardé quelque peu la culture en avril; des gelées sont aussi survenues dans quelques vignobles en plaine de l'Hérault, mais les perspectives sont néanmoins excellentes, et l'on peut espérer que le vignoble est à l'abri désormais des gelées tardives.

. . . VENDEZ LE . . .

GIN de BURNETT

"LE LONDON DRY ORIGINAL,"

ABSOLUMENT LE PLUS FIN!

J. M. DOUGLAS CO., Seuls Agents au Canada, MONTREAL.

Les affaires ne se traitent qu'au fur et à mesure des besoins de la consommation. On note pourtant une tendance à la reprise, et dans le gros les prix sont fermes, surtout pour les vins ordinaires. Les difficultés de transport ne sont pas encore complètement aplanies, les ports de Rouen, Cette, Marseille étant toujours encombrés. La futaille fait défaut.

La cote des courtiers assermentés donne: l'Aramon 7° = 8°, de \$3.60 à \$4.00; Montagne 9°, de \$4.00 à \$4.40, Minervois et Corbières 10°, de \$4.60 à \$5.00; Rousillon 10° à 11°, de \$4.80 à \$5.20; Algérie rouges 11° à 12°, de \$4.80 à \$5.20, et blancs, de \$5.40 à \$5.80 l'hecto nu pour marchandise courante, franco quai ou gare Paris, conditions habituelles de transactions en gros.

LES VINS EN ANGLETERRE

Dans son désir de combattre la propension de certains ouvriers des manufactures à consommer en excès des boissons spiritueuses, le gouvernement anglais a proposé une surtaxation excessive des vins, quoique cette boisson ne soit pas consommée couramment par la classe ouvrière en Angleterre.

La presse anglaise est loin d'approuver sans réserve cette surtaxe: c'est ainsi que le "Times" écrit:

"La surtaxation des vins, demande à être justifiée, parce qu'elle n'a rien à voir directement avec la production des munitions. La grande objection qu'on peut y faire, c'est qu'elle est de nature à nuire aux intérêts français et, dans une moindre proportion, aux intérêts de l'Australie. Mais nous devons supposer que le gouvernement s'est précautionné contre toute possibilité de tension de ce côté."

Cet aspect de la question est aussi envisagé par le "Standard", dont ce n'est pas d'ailleurs, le seul terrain de critique. Il dit:

"La rude taxation des vins ne nous semble pas très judicieuse. Elle atteint la France, notre alliée, et l'Australie, notre cousine. Elle n'a aucun rapport avec le problème des munitions, et elle paraît n'avoir été incluse dans le projet que pour éviter l'accusation de partialité au détriment des ouvriers."

Bien que gouvernemental, le "Daily Chronicle" reconnaît que ce point, est de nature à soulever une opposition plausible.

A ce propos, le "Times" rappelle que l'importation des vins français en Angleterre date du quinzième siècle, et, qu'en réalité, il y avait, antérieurement, un commerce spécial de ce produit dans la Grande-Bretagne.

Le même journal note que, depuis le début de la guerre actuelle, l'importation a subi une légère dépression.

"D'après la publication du Département du Commerce, les importations de vins pour la consommation de l'Angleterre, en fûts et bouteilles, ont été en mars,

de 971,221 gallons, alors qu'elles avaient été de 1,121,130 gallons au mois de mars de l'année dernière. Durant les trois premiers mois de cette année on constate une importation totale de 2,439,785 gallons comparés aux 2,995,721 gallons des trois premiers mois de 1914."

Le "Times" fait également remarquer que longtemps la Grande-Bretagne a été seule importatrice des vins et cognacs français, mais la situation s'est modifiée:

"Leur commerce s'est considérablement étendu entre la Belgique et l'Allemagne. Le commerce est aujourd'hui arrêté, et l'on dit que la France va plus que jamais se tourner vers l'Angleterre pour le placement de ses produits."

Les directeurs de "Mrrs W. and A. Gilbey" estiment que le public anglais abandonnera le hock et le Moselles pour le Grave, et que, d'autre part, les vins blancs de la Côte-d'Or sont assez demandés.

Un des directeurs nous fait remarquer que: "Si en France et en Russie l'absinthe et le vodka ont été prohibés, en France le cognac et le whisky sont tolérés, ce qui a augmenté la consommation du whisky dans un grand nombre de villes françaises."

Les vins importés en Angleterre sont classés en deux catégories. Dans l'une figurent les vins de Chablis, de Bourgogne et de Moselle. Dans l'autre le porto, le madère et le sherry.

Depuis le début des hostilités, la consommation du champagne a baissé en Angleterre.

"Pendant les trois premiers mois de cette année la consommation du pays représentait à peu près 100,355 gallons, comparés avec les 246,935 gallons de l'année dernière, tandis que l'importation ne dépassait pas 141,496 gallons, alors qu'elle atteignait 245,472 gallons en 1914. Cette baisse provient sans doute des économies imposées au public par les pertes de guerre et les impôts."

Le commerce des vins avec l'Australie, qui était en progrès avant la guerre, a aussi beaucoup souffert des événements actuels. L'importation en mars a été seulement de 60,130 gallons, alors qu'elle était en mars 1914 de 118,884 gallons. Les vins du Sud de l'Australie destinés à l'exportation se sont, paraît-il, très améliorés, quant à la qualité et seraient en mesure de rivaliser avec les vins blancs du Rhin et de la Moselle. Il est probable que les producteurs de cette région se spécialiseront dans ce genre de vins.

CE QUE CONSOMME DE BOISSON ALCOOLIQUE LA GRANDE-BRETAGNE

D'après une récente statistique, il est démontré que la Grande-Bretagne consomme pour \$835,000,000 de boissons alcooliques annuellement, soit pour environ \$9.00 par habitant.

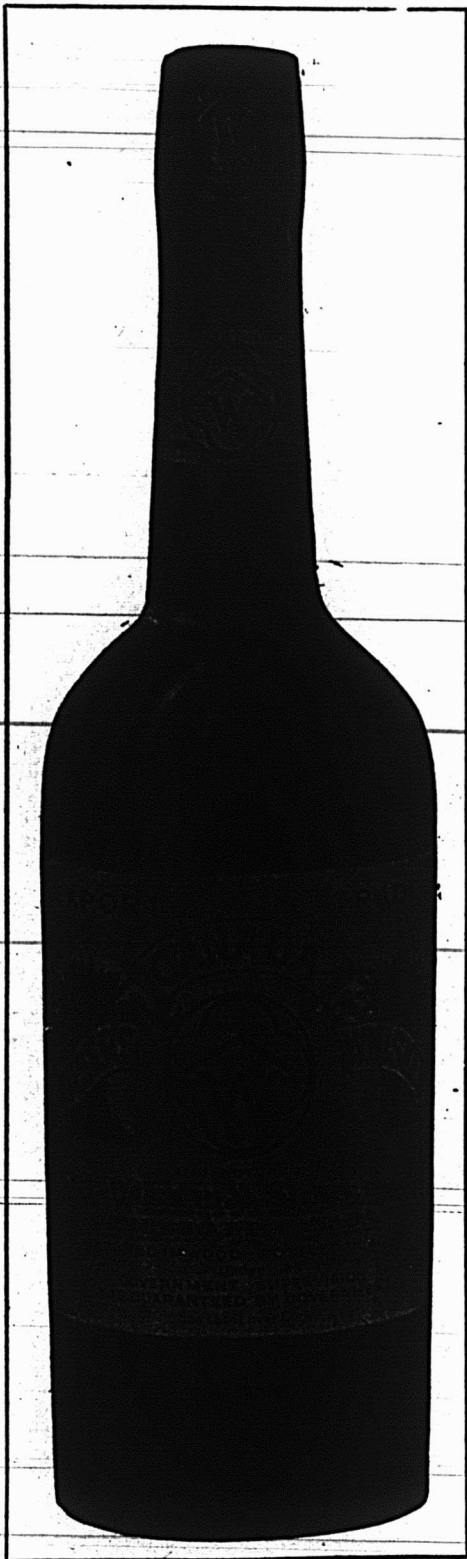

CETTE MARQUE CELEBRE MISE EN
Pintes, Chopines, Demi-Chopines et Flasks "Book"
EST EN VENTE DANS LE MONDE ENTIER

C'est la Quintessence même du
Seigle et du Blé d'Inde mélangés.

FABRIQUEE PAR

J. P. Wiser & Sons, Limited

PRESCOTT, Ontario

"NEW YORK"

"CANADA"

LAWRENCE A. WILSON COMPAGNIE

Limitée

La plus importante Maison de Vins et Liqueurs en
gros du Canada.

MAGASINS D'ENTREPOT :

48 rue St-Jacques.

ENTREPOTS DE DOUANE :

415 rue St-Paul.

VOUTES D'ENTREPOT :

84 ruelle Fortification.

Bureaux Chefs:

87 RUE ST-JACQUES

Téléphone Bell, Main 2424, 1394, 7400, 2757

MONTREAL

S. H. Ewing & Sons

- IMPORTATEURS ET -
MANUFACTURIERS DE

BOUCHONS

Coupés à la main et à la machine.

Marchands de Capsules
pour bouteilles, de Bro-
ches d'embouteilleurs,
d'Etain en feuilles, de
Fournitures pour Bras-
seurs, etc., etc., etc.

Bureau Principal:

96 rue King, - Montréal

Téléphones—Bell, Main 65; Marchands, 522

Sucursale de Toronto: 29 RUE FRONT, OUEST

LES ANNONCES PAR AFFICHES

Font appel à 3,000,000 de consommateurs tous les jours

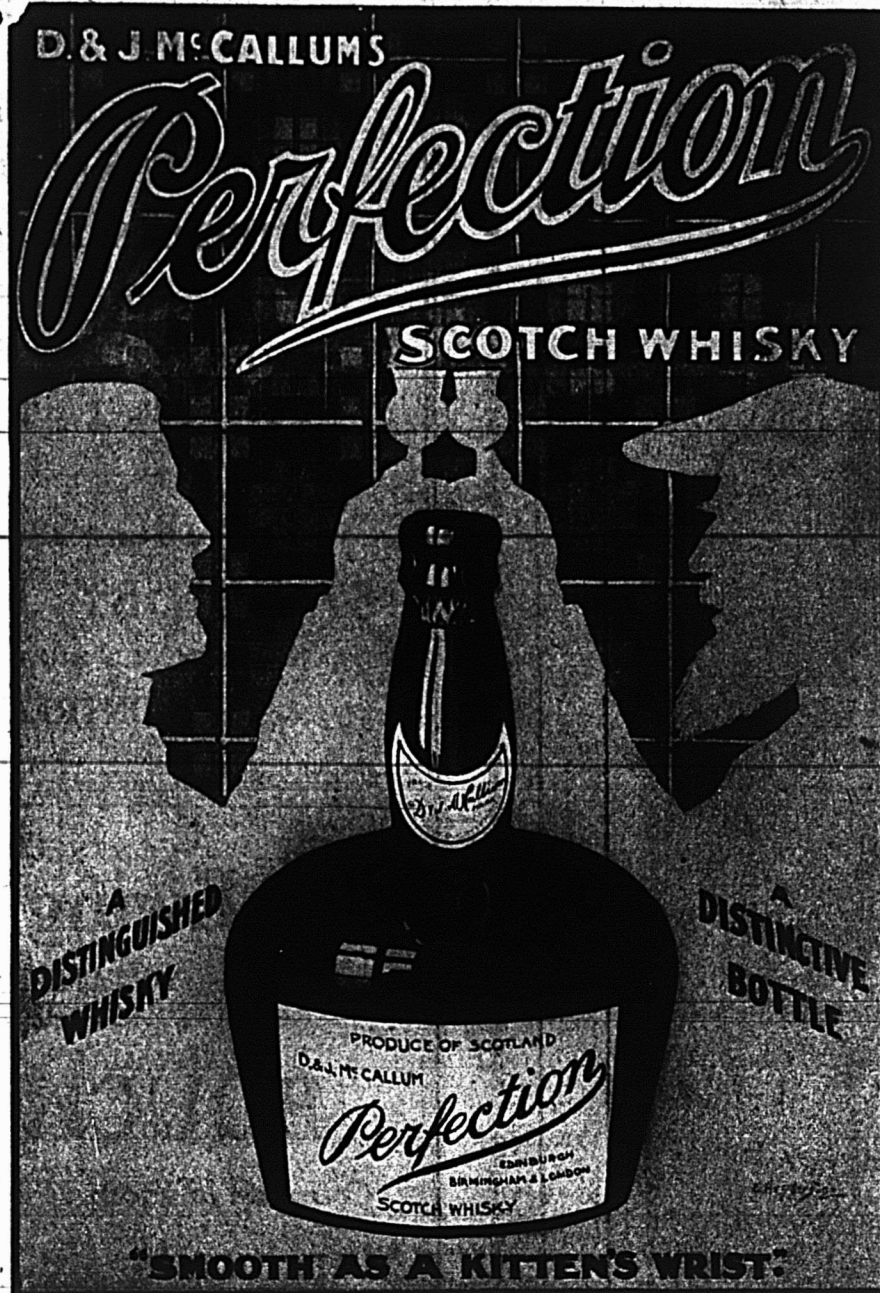

Les affiches parlent un langage universel, et c'est le seul moyen de faire impression sur l'esprit des enfants, des étrangers et des milliers d'acheteurs qui n'ont pas le temps de lire les journaux ou autres annonces imprimées.

Nous vous donnerons le summum de l'annonce attrayante-ineffaçable et productrice pour chaque dollar qu'elle vous coûte. Demandez les estimés et schemas à

H. A. WILLIAMS, Gérant, Canadian Poster Co.
EDIFICE DOMINION EXPRESS, MONTREAL.

Plus de 75% de la publicité canadienne est faite par nous. Quoi! Bovril, Baby's Own Soap, Fruit-a-tives, Na-dru-Co., Montserrat, Players Cigarettes, Magic and Adanac, Etc., sont affichés par nous à l'année.

(Suite de la page 42)

Kilmamock Red Label	-15.50
Kilmamock Black Label	18.00
Grand Liqueur, qts	16.75
James Watson & Co., Ltd. (18)	
Blue Brand, rd. qts.	11.25
Blue Band, sq. qts.	11.25
No. 10, qts	12.50
Antique	17.50
Liqueur 1815	20.00
Mitchell Bros. (2)	
Finest Old Scotch Qrts 12s	13.00
White Star Qrts 12s	12.00
Ex. Sp. Liqueur, Qrts 12s	11.00
Special Reserve Dew Qrts 12s	11.00
Grey Beard Stone Jars 6 au gall.	11.50
Heather Dew Qrts 12s	9.25
Mullmore Dew Qrts 12s	7.50
Robert Dale Qrts 12s	6.00
Scotland's Pride Qrts 12s	5.00
Scotch en Futs	Gall.
Mitchell (2)	4.70 6.00

CHAMPAGNES

Moët & Chandon (43)

	1 douz.	2 douz.
	Qts.	Pts.
White Seal (26)	33.00	35.00
Imperial Crown Brut	45.00	48.00
Brut Impérial (26)	35.50	37.50
Pomemry (9)	31.00	22.00
Sec ou Extra Sec		
Brut	33.00	35.00

Prix sur demandes pour cuvées 1904 et 1906.

Vve Clicquot-Ponsardin (55)	
Sec	28.00 30.00
Brut	30.00 32.00
Dry Monopole (3), qts.	31.00
Dry Monopole (3), qts.	33.00
Louis Duvau, Saumur, qts.	14.00
Louis Duvau, Saumur, chopines	15.50

PIPER-HEIDSICK (2)

Très Sec	32.00	34.00	36.00
Brut	30.00	32.00	34.00
Moins 10 p.c. Es. commerc. 3 p. c. 30 jours.			
qt.....pt.....sp...			
Cardinal (2)			
Caisse 12s	12.50	24s 13.50	48s \$14.50
Paniers 6s	6.50		
" 12	12.50		
" 6s	3.75		
" 12s	7.00		
" 24s	13.50		
" 12s	4.00		

Duc de Lagrange (2)

Caisse 12s, 9.00; \$10.00; 48s. \$11.00
Deutz & Gelderman (14) Bout. 1/2bout.
Extra Sec, Vintage 1904.
Brut, Vintage 1904
Gratien & Moyer (14) Bt. 1/2 Bt.
Caisses ou paniers
G. Roset & Cie (14)
Extra Sec. Vintage 1904.

WHISKY IRLANDAIS

John Jameson, 1 étoile, qts (3)	11.25
John Jameson, 3 étoiles, qts.	12.90
Mitchell & Co., Ltd (2)	
Cruiskeen Lawn, Ord. Qrts	9.50
Cruiskeen Lawn, Imp. Qrts	14.00
Cruiskeen Lawn, 4s au gall.	16.00
Old Irish, Ord. Qrts	7.75
Old Irish, Imp. Qrts	12.50

VINS SHERRY

Domecq delicate olr pale, qts (3)	11.00
Diez Hermanos (2)	
Consacrar Pontifical Qrts	15.00
Favorito, Qrts	10.00
Amontillado, Qrts	8.50
Consacrar Pureza Qrts	8.50
Olorozo Qrts	8.00
Vino Para Consacrar Qrts	7.00
Fine Pale Sherry	6.50
Solariego 1807, Qrts	22.50

En futs .95 à 4.75 par gall.

Gonzales, Byas & Cie, Jerez de la Frontera, Espagne (14)

"Royal", p. cs. 12 bouteilles
"Favirota", p. cs., 12 bouteilles
"Club", p. cs., 12 bouteilles
"Vino de Pasto", p. cs., 12 bout.
"Cristina", p. cs., 12 bouteilles
"Fino", p. cs., 12 bouteilles
"Amontillado", p. cs., 12 bouteilles
"Idolo", p. cs., 12 bouteilles
"Oloroso", p. cs., 12 bouteilles
"Victorioso", p. cs., 12 bout.
"Jubilee", p. cs., 12 bouteilles
"Old East India", p. cs., 12 bout.
"Monarca", p. cs., 12 bout.

Pendon

Claro
Giralda
Old Brown
Amontillado
Vino de Pasto
Oloroso
Las Torres
Victorioso
Jubilee

VINS DE PORT

Priorato (3) 1 cachet, qts.	5.00
Priorato (3) 3 cachets, qts	6.00
Rheal Champlain Vinicola (2) c-s	
Minerva	8.50
Braganza	10.00
King Emanuel	10.00
Doctor's Special	11.50
Garcia Hijos	8.50
Manuel Tosta	6.50
Ventura & Cie	4.50
Verdi & Cie	3.50
Rizzi & Cie	2.50
En fûts 0.95 à 4.25 le gall.	

J. W. Burmester, Oporto, Portugal (14)

"Royal Port", p. cs., 12 bout.
"Cruzado", p. cs., 12 bout.
"Newfoundland Etyl", p. cs., 12 bouteilles
"Rich Douro", p. cs., 12 bout.
"Toreador", p. cs., 12 bout.
"Old Crusted", p. cs., 12 bout.
"Blue Label Royal", p. cs., 12 bouteilles
White Port, "Trois Couronnes", p. cs., 12 bouteilles

Au gall.

1 grappe
Diamant T.
2 grappes
3 grappes
4 grappes
4 diamants
3 couronnes
T. Port Wine
Tawny
Ruby Dry

VINS CLARETS

	c-s	c-s
A. Delor & Cie (2)		
Medoc X	4.00	5.00
Medoc XX	4.50	5.50
Mdoc XXX	5.00	6.00
St. Julien	4.50	5.50
Château des Jacobins	5.50	6.50
St-Estèphe	5.00	6.00
St-Emillon	5.00	6.00
Pauillac	5.50	6.50
Château Pontet Canet	6.00	7.00
Château Pape Clément	12.00	13.00
12 Btls. 24 1/2 Btls		
Vernot & Cie, St-Julien (2)	2.75	3.25
V. Pradel & Cie Medoc	2.75	3.25
Latreille & Cie, St-Julien	2.50	3.00
Fleury & Fils Medoc	2.50	3.00
A. Delor & Cie (2) c-s c-s		

Médoc	4.00	5.00
St-Julien	4.50	5.50
St-Estèphe	5.00	6.50
Château des Jacobins	5.50	6.50
Pauillac	5.50	6.50
St-Emillon	5.00	6.00
Château Pantet Canet	6.00	7.00
Château Pape Clément	12.00	13.00

Barrique 1/2 Barrique		
Palus	1.15 Gall.	1.20 Gall.
Tivoli	1.10 Gall.	1.15 Gall.

Bordeaux Claret Co. (4)

Côtes
Bon Paysan
Bon Beourgeois
St-Julien
Château Brûlé
St-Estèphe
Pontet Canet

SAUTERNES

A. Delor & Cie (2)		
Graves	c-s 12 4.00	c-s 24 5.00
Sauterne	4.50	5.50
Barsac	6.00	7.00
Haut Sauterne	8.00	9.00
Château Yquem 1895	21.00	22.00
Gall.		
Petite Grave 1/2 Barrique	0.90	
Sauterne 1/2 Barrique	0.95	

TARRAGONES

Juininez & Lamothe, Malaga, Spain (14)
Vin de messe

VINS DU RHIN

H. Sichel Sohne, Mayence, Allemagne (14)
"Laubenheimer", qts
"Niersteiner", qts
"Hocheimer", qts
"Rudesheimer", qts
"Liebfraumlilch", qts
"Raenthaler", qts
"Schloss Johannesberg", p. cs., 12 qts
"Steinwein", p. cs., 12 qts
"Sparkling Hock", p. cs., 12 qts
"e%ltinger", p. cs., 12 qts
"Brauneberger", p. cs., 12 qts
"Piesporter", p. cs., 12 qts
"Mosenblumchen", p. cs., 12 qts
"Berncastler", étiquette bleue
"Piesporter Goldtropchen", p. cs., 12 qts
"Erdner Treppchen", p. cs., 12 qts.
"Berncastler Doctor", original, p. cs.,

VINS TONIQUES

Vin St-Michel (12)	8.50
Vin Mariani (14)	
Wilson's Invalid's Port (14)	
Bacchus, cs 12 bout. litre (2)	9.00
Banyuls Bartissol, 12 qts (2)	8.00
Red Heart (15)	10.00

WHISKEYS AMERICAINS

Cook & Bernheimer (14) La case
Bourbon Gold Lion
Old Valley, pts

VINS DE BOURGOGNE

Bourgogne Royal, Chausson fils (3)	12.00
Morin, Père & Fils (2)	
C-8 qrts pts	
Macon, 12 qts	6.00
Macon, 24 qts	7.00
Beaujollis, 12 qts	6.50
Beaujollis, 24 qts	7.50
Beaume, 12 qts	7.00
Beaume, 24 pts	8.00
Chablis, 12 qts	6.50
Chablis, 24 pts	7.50
Pomard, 12 qts	7.50
Pomard, 24 pts	8.50

Joseph E. Seagram, DISTILLATEUR DE FINS WHISKIES

WATERLOO, Canada

“Old Times,” “White Wheat,” “No. 83 Rye,” “Star Rye.”

MEAGHER BROS. & CO., Limited, Agents, Montreal.

Nuits, 12 qts 9.00	Moselle Mousseux Muscatel ou Extra Dry	“Club” (Heubleins) U. S. Standard (3) 14.00
Nuits, 24 pts 10.00	VINS MOUSSEUX Bt. 1/2 Bt. 1/4 Bt.	Martini, Manhattan, Whisky, Vermouth, Tom Gin et caisses assorties (3)
Chambertin, 12 qts 11.00	Ackerman Laurance.	ABSINTHE La cse
Chambertin, 24 pts 12.00	Dry Royal Pts. 18.00	Pernod Fils 15.00
Moussesaux rouge, 12 qts 13.50	Dry Royal Pts. 20.00	Gempp, Pernod (14)
Moussesaux rouge, 24 pts 14.50	Dry Royal 1/2 Pts. 22.00	Jules Pernod, c-s 12 bout. litre (2) 16.00
Mousseaux La Perdrix, 12 qts 13.50	EAUX DU BASSIN DE VICHY (2)	Levert & Shudel Orange (14)
Mousseaux La Perdrix, 23 pts 14.50	Admirable (2) c-s 50 bout. qts. 6.00	CORDIAUX
Marc Bour., 12 qts 13.50	Neptune c-s 50 bout. Qrts 7.00	Lawrence A. Wilson Co., Montreal (14)
Marc Bour., 24 pts 14.50	Sans Rivale “ 8.00	Wilson's Blackberry Brandy, p. caisse
BOURGOGNES BLANCS	Limonade du Bassin de Vichy (2) c-s 50 c-s 100 Qrts. Pts. 8.50 10.00	“Royal Crown”, vieux Blackberry Brandy Anglais, p. cs.
F. Chauvenet (15)	La Savoureuse	“Hungarian” blackberry brandy, p. cs.
Chablis Supérieur (1893) 10.00 11.00	Ginger Ale Importé	BURGUNDY (3)
Chablis 8.50 9.50	Marque “Trayder” cork (2) pt. spt. 1.15 0.95	Burgundy Royal, Chanson Fils, qts 12.00
Fino	Crown	LIQUEURS
BOURGOGNES ROUGES	Lager de Milwaukee (2) Doz. Bri. 20.00 15.60	Levert & Schudel, “Real Dutch” (14)
chauvenet (15)	Miller High Life Pts Bri 10 doz. 14.00	Anisette, p. cs., 12 bouteilles
Clos de Vougeot 1900 24.00 25.00	Miller Extrait Malt Pts Bri 8 doz. 20.00 15.60	Apricot Brandy, p. cs., 12 bout.
Chambertin 1900 16.00 17.00	BIERES	Peach Brandy, p. cs., 12 bout.
Corton (Clos du Roi) 12.75 13.75	Robert Porter & Co., London, Eng. (14)	Crème de Menthe, verte, 12 bouteilles pyramides
Nuits 11.50 13.50	Bull Dog Bass's Ale, qts, doz.	Crème de Cassis, p.c.s., 12 bout.
Pomard 10.50 11.50	Bull Dog Ale, pts, doz.	Curacao, blanc, orange ou topaz, par 12 cruches
eBaune 9.50 10.50	Bull Dog Ale, splits, doz.	Kirchswasser, par 12 bout.
Beaujolais 8.50 9.50	PORTER ANGLAIS	Maraschino, par 12 bout.
Mâcon (Choix) 8.50 9.50	Read Brother, Ltd. (12)	C. Terrand (14)
LIQUEURS	Guinness' Stout, Qrts 2.95	La petite Chartreuse
Burnett (15)	Guinness'a Stout, Pts 1.85	P. Garnier (2) Enghem les Bains.
London Dry 9.45	Guinness's Stout, Nips 1.20	LIQUEURS
Old Tom 9.45	Porter Anglais Qrts Pts Splits	P. Garnier Enghem les Bains (2)
BOURGOGNES	W. E. Johnson & Co. (2)	
Dufouleur Père & Fils, Nuit, St-Georges, France (14)	Compass Brand 2.75 1.85 1.15 par doz.	
“Macon”, p. cs., 12 qts	Bière Anglaise Qrts Pts Splits	
“Beaujolais”, p. cs., 12 qts	Bass Ale, Qrts 2.95	
“Moulin à Vent”, p. cs., 12 qts	Bass Ale, Pts 1.85	
“Beaune”, p. cs., 12 qts	Bass Ale, Nips 1.20	
“Nuits”, p. cs., 12 qts	W. E. Johnson & Co. (2)	
“Volnay”, p. cs., 12 qts	2.75 1.85 1.15 par doz.	
“Pommard”, p. cs., 12 qts	Guinness' (14)	
“Corton”, p. cs., 12 qts	Bull Dog Brand	
“Chambertin”, p. cs., 12 qts	Bull Dog Brand Nips	
“Clos Vougeot”, p. cs., 12 qts	COCKTAILS	
MADERE	Cook X Bernheimer Co. (14) La cse	
Cossart Gordon (3), qts. 11.00	Manhattan, Martini, Tom Gin, Vermouth, Gin, Whiskey, Americain	
VERMOUTH		
Cazalis & Pratt (Français) (2) qts 6.25		
Royal Torino (Italien) (2) quts 6.00		
Nolly Pratt French Vermouth 7.50		
MOSELLE		
M. Sichel-Söhne (14)		

Clef à la liste ci-dessus.

Pour trouver l'agent des marchandises cotées ci-dessus, voyez le numéro après le nom qui correspond aux indications suivantes:

- | | | |
|---|--|--|
| 1. John Hope & Co., 18 St-Alexis. | 9. Law Young & Co., 28 St-Jean. | 18. Larue, Patenaude & Carignan, Limitée, 234 St-Paul. |
| 2. Laporte, Martin, Limitée, 568 St-Paul. | 12. Boivin-Wilson, 520 St-Paul. | 39. Corby Distillery Co., 137 McGill. |
| 3. Walter Wonham & Sons, 6 St-Sacrament. | 13. Hudon, Hébert, 41 St-Sulpice. | 43. John Robertson, 68 McGill. |
| 4. Gillespies & Co., 12 St-Sacrament. | 14. Lawrence A. Wilson Co., Ltd., 87 St-Jacques. | 55. Ch. Brown, 42 Isabella, Toronto. |
| 5. General Distilling Co. | 15. J. M. Douglas & Co., 19 St-Nicolas. | |

(A suivre à la page 50)



PAR DECISION ROYALE

“CANADIAN CLUB”

WHISKY

“IMPERIAL”

WHISKY

DISTILLÉS ET EMBOUTEILLES PAR

HIRAM WALKER & SONS, LIMITED

WALKERVILLE, ONTARIO, CANADA.

ENTREPOTS:

LONDON, NEW YORK, CHICAGO

VILLE DE MEXICO

VICTORIA, C.B.

AGENTS: WALTER R. WONHAM & SONS

6 Rue St-Sacrement, MONTREAL



*Ce sont les
marchandises
en paquets qui
se vendent le
mieux.*

LES
TABACS à CHIQUER
GOOD LUCK | PACIFIC
NOIR | JAUNE

*Le prouvent à la satisfaction des nombreux marchands.
Ces deux excellents Tabacs à Chiquer (chaque palette
doublement enveloppée) deviennent de plus en plus en
vogue.*

*Belle étiquette en satin avec chaque
palette.--Vos clients peuvent se faire
confectionner de magnifiques coussins,
etc., avec ces étiquettes.*

*En boîtes en carton de 2 lbs.
pour mettre sur le comptoir.
Ils attirent l'attention des
clients.*

CHEZ TOUS LES MARCHANDS EN GROS.



•• CIGARES ET TABACS ••

LE TABAC DE LA HAVANE

Des grandes quantités de tabac de Vuelta Abajo ont été placées la semaine dernière à la Havane. Les acheteurs sont des manufacturiers cubains et américains.

MM. Cuista, Rey et Cie, de la Havane, ont, pour leur seule part, acheté 500 balles de vieux tabac de Vuelta Abajo ainsi que du tabac nouveau de Partido. On a remarqué sur le marché plusieurs importants acheteurs de Tampa (Floride).

Les ventes de la semaine dernière se sont élevées à environ 4,000 balles, dont environ 2,500 de Vuelta Abajo, 500 de Partido et Semi-Vuelta et 1,000 de Remedios.

Les Américains ont acheté 1,500 balles des exportateurs pour l'Europe et l'Afrique, 300 balles et les manufacturiers de la Havane, 2,000.

Pour la semaine expédiée le 14 mai les exportations de tabac en feuilles se sont montées à 3,143 balles de tabac en feuille et 553 barils de tabac en feuille préparé, dont 2,145 balles pour les Etats-Unis, 65 pour le Canada, 381 pour la Suède, 64 pour les Iles Canaries, 4 pour le Chili, 70 pour la République Argentine, 144 pour l'Afrique; 540 barils pour les Etats-Unis, 1 pour d'Angleterre, 10 pour le Canada et 2 pour la Norvège.

O na reçu de l'intérieur de l'île, à la Havane:

	Pour la semaine expirée le 14 mai	Depuis le 1er janvier
Vuelta Abajo	660	35,274
Semi-Vuelta	93	2,977
Partido	60	1,993
Remedios	153	56,156
Oriente		7,747
	966	105,190

La semaine précédente on avait reçu :

Vuelta Abajo, 3,594 balles; Semi-Vuelta, 157; Partido, 20; Remedios, 2,625 et Oriente, 223, soit en tout 6,619 balles.

La température est très élevée et la nouvelle récolte a été faite en bonnes conditions. En beaucoup d'endroits du pays les planteurs n'attendent que de l'humidité pour emballer leur tabac. Il reste encore assez de tabac de la dernière récolte pour faire face à de fortes demandes.

—L'industrie cigarière de Cuba se ressent beaucoup de la guerre européenne, comme le démontrent les chiffres suivants relatifs aux exportations, fournis par la demande du pays pour la deuxième moitié d'avril dernier et les quatre premiers mois de l'année courante comparés à ceux des périodes correspondantes de 1914,

	Cigares
Angleterre	2,450,205
Etats-Unis	1,621,935
Danemark	350,010
Espagne	389,230
France	216,125
Canada	156,600
République Argentine	50,700
Gibraltar	29,500
Suède et Norvège	24,000
Guatemala	23,000

Afrique anglaise	13,750
Portugal	9,600
Egypte	7,400
Antilles anglaises	7,300
Chili	3,500
Equateur	2,200
Brésil	2,000
Vénézuéla	2,000
Antilles françaises	1,700

Total du 15 au 31 avril 1915 5,360,755

Total du 15 au 31 avril 1914 10,593,924

Diminution pour la 2e partie d'avril 1915 5,233,169

Total du 7er janvier au 31 avril 1915 33,030,054

Total du 1er janvier au 31 avril 1914 54,210,848

Diminution pour les 4 premiers mois de 1915 21,180,794

Les diminutions, par pays, pour la deuxième moitié d'avril 1915, sur la période correspondante de 1914 sont:

	Cigares
Etats-Unis	1,120,045
Angleterre	1,443,901
Canada	440,720
Allemagne	176,183
Autriche	105,585
Espagne	498,720
France	1,530,750
Argentine	92,775
Afrique espagnole	151,615

Total 5,560,894

D'autre part les exportations ont augmenté, pour l'Australie de 59,625 cigares; pour le Danemark de 350,010 cigares et pour le Guatemala de 23,000 cigares, soit, en tout, 432,635 cigares.

LE TABAC EN VIRGINIE

On attribue généralement à sir Walter Raleigh l'honneur d'avoir le premier introduit le tabac en Angleterre, mais il paraît que cet honneur revient légitimement à M. Robert Lane.

Dans son histoire de la Virginie Burke dit que Lane et les autres colons découragés qui furent transportés de l'île Roanoke, en Angleterre, par sir Francis Drake, en 1586, ont emporté avec eux du tabac et cite ces paroles de Cambden: "Ce fut le premier tabac introduit en Angleterre".

Burke ajoute: "Cette plante de tabac, nommée "up-powac" par les Indiens vient suppose-t-on, de l'île de Tobago (Antilles); mais les Indiens de toutes les parties de l'Amérique en font usage".

Grâce à l'exemple de sir Walter Raleigh, qui était alors à la tête du mouvement de colonisation l'usage du tabac devint en vogue à la cour de la reine Elisabeth avec qui Raleigh était en excellents termes.

Les colons de la Virginie ne tardèrent pas à s'adonner à la culture du tabac, et ils persistèrent dans cette spécialité en dépit des lois qui furent adoptées plus tard et des dénonciations des têtes couronnées.

La culture du tabac par les colons de race blanche de la Virginie date des premières années de la colonisation (1607). Bientôt on constata que ces colons négligeaient la culture des céréales, légumes, etc., pour celle du tabac et il fallut des lois pour restreindre la production de ce dernier. Une loi défendit à tout colon de planter plus de 3,000 plants de tabac et une autre lui ordonna de cultiver le blé suffisant pour sa famille.

Peu à peu les colons prirent l'habitude d'envoyer sur le marché du tabac de qualité tout à fait inférieure. Une loi leur ordonna de brûler ce tabac et une autre leur défendit, sous peine d'amende, d'envelopper les paquets de bon tabac avec des mauvaises feuilles.

Ultérieurement on reconnut la nécessité d'établir des entrepôts et de faire inspecter le tabac, et il fut défendu aux planteurs de vendre leurs récoltes sans qu'elles aient été vues par un inspecteur officiel.

Cependant, en dépit de toutes les restrictions la production de l'"herbe à Nicot" augmenta chaque année et le tabac est aujourd'hui l'un des principaux produits de la Virginie comme du Kentucky.

LE TABAC DES ETATS-UNIS

Les Etats-Unis sont au premier rang des nations pour la production, l'exportation, l'importation et la consommation du tabac. Leur production de feuilles de toutes sortes de tabacs s'élève en moyenne par an, à plus d'un milliard de livres dont la valeur, pour les planteurs, est d'environ cent millions de dollars.

Une énorme quantité de tabac est exportée — beaucoup plus d'un tiers de la production dans les années normales. — Le chiffre des ventes du tabac de ce pays à l'étranger dépasse celui des exportations de coton, de machines électriques, de papier et de cuir.

Selon les statistiques officielles les exportations pour les huit mois terminés à la fin de février, de tabac en feuilles se sont élevées à 221,129,872 livres évaluées à \$28,077,684 et celles du tabac manufacturé à \$4,209,054.

LE TABAC DE L'ARGENTINE

La République Argentine devient l'un des pays les plus importants pour la fabrication des cigares et des cigarettes. L'année dernière elle a produit 550,000,000 de boîtes de cigarettes, 300,000,000 de cigares et 9,920,000 livres de tabac en feuille.

LE TABAC DE L'ILE PELEE

La compagnie "Empire Tobacco" a acheté plus de 100,000 livres de tabac dans l'île Pelée (Ontario) au prix moyen de 10 cents la livre. Ses acheteurs ont trouvé une quantité de feuilles de qualité inférieure qu'ils ont refusé de prendre à aucun prix.

La compagnie a aussi acheté du tabac à Amherstburg (Ont.) au même prix.

DIVIDENDE DE L'"IMPERIAL TOBACCO CO. OF CANADA.

Les directeurs de l'"Imperial Tobacco Co.", à Londres, ont déclaré un dividende semi-annuel de 3 pour cent pour les actions privilégiées, qui a été payé le 1 mars dernier, et un dividende intérimaire de 1 pour cent pour les actions ordinaires.

LE TABAC EN COLOMBIE ANGLAISE

MM. Youngheart et Cie, de Montréal, vont faire cultiver, cette année, 250 arpents de tabac. Ils ont loué le terrain à cet effet dans la vallée d'Okamagan. Les "ranchers" pourront aussi cultiver pour la compagnie autant de tabac qu'ils le désireront.

LE TABAC CANADIEN EN ANGLETERRE

M. A. H. S. Ferrington, de Chatham (Ont.), retour de Londres, annonce que des manufacturiers de tabac de Londres sont disposés à acheter du tabac au Canada. Ils offrent 10 cents par livre pour les feuilles livrées à Londres. Selon M. Ferrington ces manufacturiers désirent faire un essai, se rendre compte de la qualité de notre tabac et voir si nos planteurs ou leurs intermédiaires peuvent livrer leurs marchandises en bonne condition. Plus tard, s'ils sont satisfaits ils augmenteraient leurs prix d'achat.

LE BILAN DE LA "TUCKETT TOBACCO CO".

Selon le bilan de la "Tuckett Tobacco Co." qui a été publié récemment cette compagnie s'est ressentie, comme beaucoup d'autres, de la dépression générale des affaires au cours du dernier exercice fiscal terminé le 31 mars dernier. La rareté de l'argent a amené une forte diminution dans la consommation des produits de cette maison dont les bénéfices nets se sont élevés à \$142,794.85 contre \$214,325.07 l'année dernière, soit une diminution de \$71,530.22.

L'assemblée générale de sactionnaires a eu lieu à Hamilton le 28 mai dernier.

ON FUME DE PLUS EN PLUS

L'usage du tabac à fumer se répand de plus en plus. Si nous nous rappelons ce qui se passait il y a une dizaine d'années il nous semble certain que le tabac commença à être considéré non plus comme un luxe, mais comme une nécessité. Il a pénétré dans de nombreux salons et dans maints bureaux. On reconnaît maintenant que l'on ne peut guère plus demander à un invité de ne pas fumer que de ne pas manger, et qu'en défendant de fumer à des hommes occupés à un travail intellectuel on s'expose souvent à empêcher leur cerveau de travailler.

Il ne faut pas oublier qu'il y a parmi les fumeurs vétérans beaucoup de grands hommes: Thomas A. Edison et Joseph Chamberlain sont deux fumeurs enragés; Emile Augier, le célèbre dramaturge français fumait pipes sur pipes jusqu'à ce que la langue fut presque brûlée.

Alors il étalait du beurre sur sa langue et se remettait à fumer... Nous pourrions multiplier les exemples à l'infini

Ajoutons que beaucoup de femmes qui ne fument pas aiment la fumée du tabac.

UN PARI DE FUMEUR

M. John Pilcher, de Braddock, Pe., a gagné l'autre jour un pari de \$5 pour avoir fumé en 6 heures trente grands cigares de Pittsburgh tout en mangeant cinq pommes et en buvant huit tasses de café noir.

TABACS--CIGARES--CIGARETTES

NOS PRIX COURANTS

Marques spéciales de marchandises dont les maisons, indiquées en caractères noirs, ont l'agence ou la représentation directe au Canada ou que ces maisons manufacturent elles-mêmes.—Les prix indiqués le sont d'après les derniers renseignements fournis par les agents ou les manufacturiers.

**IMPERIAL TOBACCO COMPANY
OF CANADA, Limited**

CIGARETTES Le 1,000

Bouquet, 7s. boîte 350, par bte	\$2.18	6.22
Calabash		11.50
Columbia, petits cigares		12.50
Dardanelles "Turques", bouts unis		13.00
Dardanelles "Turques", bouts en liège ou en argent		13.00
Derby s, bte de 600, par bte	\$4.30	7.15
Fatima 20s		10.75
Guinea Gold		8.50
Gloria 7s		6.22
Gold Crest 20s		6.50
Hasan "Turques", bouts en liège ou en or		8.80
Mecca "Egyptiennes", bouts unis ou en or		8.80
Mogul "Egyptiennes", bouts unis ou en liège		12.75
Murad "Turques", bouts unis		12.75
New Light, Petits cigares		8.80
Niobe "Turques"		8.50
Old Chum, bouts unis ou en or		8.50
Old Gold, 6s. bte de 600, la bte	\$4.10	6.83
Pall Mall, format ordinaire		19.50
Pall Mall, format royal		26.00
Players Navy Cut		8.70
Richmond Straight Cut, bte de 10		11.50
Richmond Straight Cut, bte de 20		11.00
Sweet Caporal		8.80
Sweet Sixteen 7s, bte de 700, la boîte	\$4.35	9.22
Sub-Rosa, petits cigares		8.80
Cigarettes importées.		
Capstan, douce et medium		14.00
Capstan, bte de 10 avec porte-cigarettes		14.00
Soussa, importées du Caire, Egypte extra fine, No 25		21.50
Soussa, extra fine, No. 30		24.50
Soussa, Khedivial		32.50
Three Castles, bte de fer-blanc, 50s, bte de carton 10s		17.00
Three Castles, bte de fantaisie		17.50
Tabacs à Cigarettes.		
B. C., No. 1, 14s.		1.18
Sweet Caporal, 15s		1.25
Tabacs coupés.		
Old Chum, 12s		0.99
Meerschaum, 12s		0.99
Athlete Mixture, bte en fer-blanc, ½ et ¼ lb.		1.50
Old Gold, 13s		1.12
Seal of North Carolina, 13s		1.04
Duke's Mixture, "Cut Plug", 1/13		1.04
Duke's Mixture "Granule" sac 1/13		1.04
Old Virginia, pqt ½ et 1 lb.		0.80
Old Virginia, pqt 1/16		0.70
Bull Durham, sac 1-11 et 1-16		1.30
Snap, pqt ½ et 1-16		0.67
Calabash Mixture, bte ½ et 1 lb		1.45
Calabash Mixture, bte ¼ lb.		1.50
Calabash Mixture, importé, bte ¼		1.60
Pride of Virginia, importé, bte 1/10		1.60
Capstan Navy Cut, importé, bte ½ moyen et fort		1.60

Old English Curve Cut, importé boîte 1/10	1.45
Tuxedo, importé, boîte 1/10	1.50
Lucky Strike, importé, boîte 1/10	1.20
Rose Leaf, importé, à chiquer pqt 1 oz.	1.40
Tabacs à chiquer importés.	
Piper Hiedsleck	1.32
Tabacs on poudre.	
Copenhagen, en btes de 1/12 lb.	0.95
Horse Shoe	0.95
Rose No 1 de Landry	0.38
Rose No 1 de Houde	0.40

Tabacs à chiquer en palettes.	
Moose, 12s, ½ cads., 12 lbs., cads. 18 lbs.	0.46
Snowshoe bars, 6s, ½ butts, 12 lbs.	0.56
Stag bars, 6s, ½ butts, 9½ btes 6 lbs.	0.48
Black Watch, 7½s, ½ butts, 9½ lbs, btes 4 lbs.	0.60
Bobs, 6s, ½ cads., 12 lbs., ¼ cads., 6 lbs.	0.46
Bobs, 12s, ¼ butts, 12 lbs, btes 6 lbs.	0.46
Currency, 6s, ½ butts, 9 lbs.	0.46
Currency Navy, 12s, ½ cads, 12 lbs, ¼ cads., 6 lbs.	0.46
Pay Roll thick bars, 8½ butts, 21 lbs., btes 6 lbs.	0.68
Empire Navy bars, 8s, btes 6 lbs.	0.64
Walnut bars, 8s, btes 6 lbs.	0.64

EMPIRE BRANCH

Tabacs à fumer en palettes.	
Pedro bars, 5 --7 btes 7 lbs.	0.67
Rosebud bars, 7½, butts 21½ lbs., btes 6 lbs.	0.57
Ivy, 8s, butts 18 lbs., ½ butts 9 lbs.	0.64
Shamrock bars et plugs, 7½s, ½ butts, 12 lbs., btes 6 lbs.	0.57
Derby, 7s, btes 8 lbs.	0.56
Tabacs Coupés.	
Great West, sac 9s.	0.72
Forest & Stream, bte 1/11	0.89

**THE B. HOUDE CO., LTD.,
QUEBEC.**

Tabac coupés à fumer.

Trappeur—	
Pqts 1/12, boîtes 5 lbs.	0.48
Sacs 1/14, boîtes 5 lbs.	0.56
Pqts ½ lb.	0.40
Paqt 1 lb.	0.40
Comfort—	
Sacs 1/14, boîtes 5 lbs.	0.56
Casino—	
Pqts ½ lb., boîtes 5 lbs.	0.32
Pqts 1/10 lb., boîtes 5 lbs.	0.40
Pqts ½ lb.	0.30
Pqts 1 lb.	0.28
Horse Shoe Solace—	
Pqts 1/12 lb., boîtes 5 lbs.	0.48
Pqts ½ lb.	0.48
Pqts 1 lb.	0.48
Pqts 1 lb. avec pipe à l'intérieur	0.58
Boîte de fer-blanc, ½ lb.	0.53
Gold Block—	
Sacs 1/14, boîtes 5 lbs.	0.58
Sacs 1/9, boîtes de 5 lbs.	0.58

Boîtes en métal ¼ lb.	0.75
Brown Shag pour fumer et chiquer—	
Pqts 1/12 lb., boîtes de 5 lbs.	0.48
Pqts ½ lb.	0.46
Pqts 1 lb.	0.46
Signam Cut Plug—	
Sacs 1/14 lb., boîtes de 5 lbs.	0.56
Pqts 1/12 lb., boîtes de 5 lbs.	0.48
Pqts ½ lb.	0.46
Carillon (pour fumer et chiquer)—	
Pqts 1/11 lb., boîtes de 5 lbs.	0.44
Como—	
Pqts 1 lb. avec pipe à l'intérieur	0.48
Lion Brand (Coupé gros pour chiquer)—	
Sacs en papier 1/12, boîtes 5 lbs.	0.45
O. K. (scrap à chiquer)—	
Sacs en papier 1/7, boîtes 5 lbs.	0.52
Tri-Color	
Pqts 1/10, boîtes de 5 lbs.	0.40
Houde's No. 1—	
Pqts 1 lb. avec pipe à l'intérieur	0.54
Pqts ½ lb., boîtes de 5 lbs.	0.55
Pqts ¼ lb.	0.50
Pqts 1 lb.	0.50
Valise de fer-blanc, 1 lb.	0.54
Micmac (Coarse Cut Chewing)—	
Sacs en papier 1/12, boîtes 5 lbs.	0.45
Houde's Fine Cut (pour fumer et chiquer)—	
Pqts 1/14, boîtes de 5 lbs.	0.60
Pqts 1/7, boîtes de 5 lbs.	0.60
Hudson (pour fumer et chiquer)—	
Pqts 1/14, boîtes de 3 lbs.	0.60
Pqts 1/7, boîtes de 5 lbs.	0.60
Golden Leaf—	
Pqts 1/15, boîtes de 5 lbs.	0.60
Pqts ½, boîtes de 5 lbs.	0.60
Boîtes de fer-blanc, ½ lb.	0.68
Boîtes de fer-blanc, ¼ lb.	0.75
Rainbow—	
Pqts 1/10, boîtes de 5 lbs.	0.80
Boîtes de fer-blanc, ¼ lb.	0.83
Boîtes de fer-blanc, ½ lb.	0.88
Sacs 1/6 lb., boîtes de 5 lbs.	0.90
Champaign—	
Pqts 1/11, boîtes de 5 lbs.	0.85
Morning Dew—	
Pqts 1/11, boîtes de 5 lbs.	0.85
Boîtes en métal, ½ lb.	0.94
Crema—	
Pqts 1/15, boîtes de 5 lbs.	0.60
Standard—	
Pqts 1/10, boîtes de 5 lbs.	0.80
Boîtes en métal, ¼ lb.	0.85
Jockey—	
Pqts 1/15, boîtes de 5 lbs.	0.60
Patriot—	
Boîtes en métal, 1 lb.	0.35
Handy (Cut Plug)—	
Sacs 1/11, boîtes de 5 lbs.	0.80
Alice—	
Sacs 1 lb.	0.35
Cadet—	
Pqts 1/14, boîtes de 5 lbs.	0.58
Boîtes de métal, ¼ lb.	0.75
Old Style—	
Pqts 1/11, boîtes de 5 lbs.	0.85

Senator—	Pqts ¼ lb.	0.32	Palettes tranchées		
Pqts 1/11, boîtes de 5 lbs....	Pqts ½ lb.	0.32	Atlas—		
Sacs 1/6, boîtes de 5 lbs.....	Pqts 1 lb.	0.30	Btes glissantes ½, btes 5 lbs.	0.60	
Boîtes en métal, ½ lb.....	Golden Broom—		Bamboo (Curved Cut)—		
Jolly Good Navy Cut—	Boîtes en métal 1/7	0.50	Btes en métal 1/11, btes de 3		
Boîtes en métal 1/9, btes 2 lbs.	Houde's Special Parfum d'Italie—		lbs.	0.85	
Tabac à fumer, coupe naturelle.	Pqts 1/12, boîtes de 5 lbs.....	0.48	Caribou—		
Extra Parfum d'Italie (Quesnel)—	Richelleu—		Boîtes ¼, boîtes de 5 lbs.....	0.60	
Pqts 1/14 boîtes de 5 lbs...	Pqts 1/12, boîtes de 5 lbs.....	0.48			
Mon Ami (Pure Quesnel)—	Tabacs à Cigarettes				
Pqts 1/10, boîtes de 3 lbs....	Rugby—				
Pqts ½ lb.	Btes glissantes 1/10, btes 5 lbs	0.77			
Pqts 1 lb.	Pqts 1/16, boîtes de 5 lbs.	0.70			
"Ligne Spéciale No. 40"—	Pqts ½ lb.	0.70			
Ligne spéciale No 40	Pqts 1 lb.	0.70			
Pqts. 1/10 lb. boîtes de 5 lbs.	Petit Bleu—				
Pqts. 1-5 lb.	Pqts 1/14, boîtes de 5 lbs....	0.60			
Pqts. ½ lb.	Pqts 1/9, boîtes de 5 lbs.....	0.60			
Pqts 1 lb.	Pqts ½ lb.	0.55			
Ligne Spéciale	Pqts 1 lb.	0.55			
Red Cross—	L. L. V.—				
Pqts 1/12, boîtes de 5 lbs....	Pqts ½ lb.	0.55			
Pqts ½ lb.	Pqts 1/14, boîtes de 5 lbs....	0.60			
Pqts 1/9, boîtes de 5 lbs.....	Petit Poucet—				
Tiger—	Pqts 1/12, boîtes de 5 lbs....	0.48			
Montcalm—	Pqts 1 lb.	0.30			
Encore—	La Petit Jaune—				
Pqts 1/12, boîtes de 5 lbs....	Pqts 1/14, boîtes de 5 lbs....	0.58			
Pqts ½ lb.	Calabrese—				
Pqts 1 lb.	Pqts 1-16, boîtes de 5 lbs....	0.70			
Sacs ¼, boîtes de 5 lbs.....	Swoboda—				
Rouge et Quesnel—	Boîtes glissantes 1/10, btes 5				
Pqts 1/12, boîtes de 5 lbs....	lbs.	0.74			
Pqts 1/6 lb.....	Carlo—				
Pqts ½ lb.....	Pqts 1/16, boîtes de 5 lbs....	0.65			
Pqts 1 lb.	All Baba—				
Quesnel—	Pqts 1/16, boîtes de 5 lbs....	0.70			
Pqts 1/5 lb.	Pqts 1/11, boîtes de 5 lbs....	0.75			
Pqts ½ lb.	Boteff—				
Pqts 1 lb.	Pqts 1/16, boîtes de 5 lbs....	0.70			
Houde's Best One Dollar Mixture	"Sunrise—				
(Quesnel)—	Pqts. 1/13, boîtes de 1 lb. et 5 lbs.	1.05			
Pqts 1/11, boîtes de 5 lbs....	Tabacs à cigarettes, turc				
Pqts 1/5 lb.	Houde's Turkish—				
Pqts ½ lb.	Pqts 1/15, boîtes de 2 lbs....	1.15			
Pqts 1 lb.	Yafa—				
Napoléon—	Pqts 1/16, btes de 2 et 5 lbs.	1.25			
Pqts ½ lb.	Osman—				
Pqts. 1 lb.	Pqts 1/16, boîtes de 2 lbs....	1.25			
Bellefeuille—	Hochfeiner—				
Pqts ½ lb.	Pqts 1/16, boîtes de 2 lbs....	1.25			
Pqts ¼ lb.	Palettes pour chiquer				
Pqts 1 lb.	Spun Roll—				
Houde's Quesnel—	1/16, boîtes 1 lb.....	0.70			
Pqts 1/16, boîtes de 5 lbs....	Coupé et Presé Naturel				
Pqts 1/9, boîtes de 5 lbs.....	Original (Quesnel)—				
Prairie—	Pqts 1/9, boîtes de 5 lbs....	0.70			
Pqts 1/12, boîtes de 5 lbs....	Pqts ¼ lb., boîtes de 5 lbs....	0.70			
Rouge—					
Pqts ½, boîtes de 5 lbs.....					

Demandez le Tabac à Fumer

"RICHELIEU"

Pavillon en Satin dans les Paquets

Manufacturé par

THE B. HOUDE COMPANY, LIMITED, QUEBEC

Avez-vous Reçu Votre Montre ?

Les ventes se rapportant à notre **Offre Spéciale** sont telles que nous avons espéré. Les commandes nous arrivent chaque jour et notre assortiment de montres diminue.

C'est naturel! Nous donnons une très bonne montre avec des Produits de Qualité, à nos prix réguliers. Notre but est d'introduire nos Marques chez tous les bons épiciers qui ne les tiennent pas. Ceux qui vendent nos produits se sont empressés de se procurer une montre, connaissant bien la garantie qui accompagne toutes nos transactions. Soyez de ceux-là! Vous serez entièrement satisfait.

Cette semaine, avec chaque commande de Cinq caisses des Produits suivants (assortis ou d'une seule sorte) nous vous mellerons une Montre en Argent pour Dame ou en Gun Metal pour Homme. Ces montres sont garanties pour un an.

GROUPE No. 1

EAUX MINERALES DU BASSIN DE

BELFAST MINERAL WATER CO.

VICHY

Source Admirable	50 Bout.	5.50
“ Efficace	“ “	6.00
“ Neptune	“ “	7.00
“ Sans-Rivale	“ “	8.00

Ginger Ale c/s 6 doz.	Chopines	1.15 dz.
	1/2 Chopines	.95 “
Club Soda c/s 6 dz.	Chopines	1.00 “
Kola Tonique	1/2 Chopines	.90 “

LIMONADE DU BASSIN DE VICHY

“La Savoureuse”	50 Bout.	8.00
-----------------	----------	------

LIQUEURS SUPERIEURES FRAN

CAISES P. GARNIER

LIQUEURS FRANÇAISES TOURNEL

& FLEURY

Assortiment	(8.50 c/s
Complet	(de 12 Bout.
	9.50 c/s 24 1/2 Bout.

Sirop de Grenadine 12 Bout.	8.50 c/s
Crème de Menthe Verte ou Blanche	13.00 c/s
Blackberry Brandy 12 Bout.	13.50 c/s

EXTRAIT DE MALT “MILLER” —

MILWAUKEE

Baril de 8 doz.	16.20 Bon pour 2 c/s
-----------------	----------------------

BIERE MILLER “HIGH LIFE”

Baril 10 doz.	\$15.00. Pour pour 2 c/s
---------------	--------------------------

“BACCHUS” LE ROI DES APPERI-

TIFS

C/s 12 Bout. Litre	9.00
--------------------	------

VIN “BANYULS”

Tonique Naturel c/s 12 Bout.	10.00
------------------------------	-------

CONDITIONS:—Net 30 jours. — Fret payé à tous les points à l'Ouest de Québec et à l'est de Toronto. Transport alloué jusqu'à ces points sur toutes commandes, allant plus loin.

REMP LISSEZ LE BLANC CI-DESSOUS

Adressez votre commande sur le blanc ci-dessous. Vous recevrez par le retour de la malle, une montre qui vous donnera service et satisfaction.

Laporte, Martin, Limitée, 584 rue St-Paul, Montréal.
TEL. MAIN 3766

MM. Laporte, Martin, Limitée,
584 Rue Saint-Paul, Montréal.

Veillez nous envoyer la commande suivante aux conditions de votre offre.

.....

.....

.....

.....

.....

.....

.....

.....

.....

.....

Nom Adresse

N.B.—Spécifiez si une montre de Monsieur ou de Dame est désirée.

LA BIÈRE POPULAIRE MOLSON

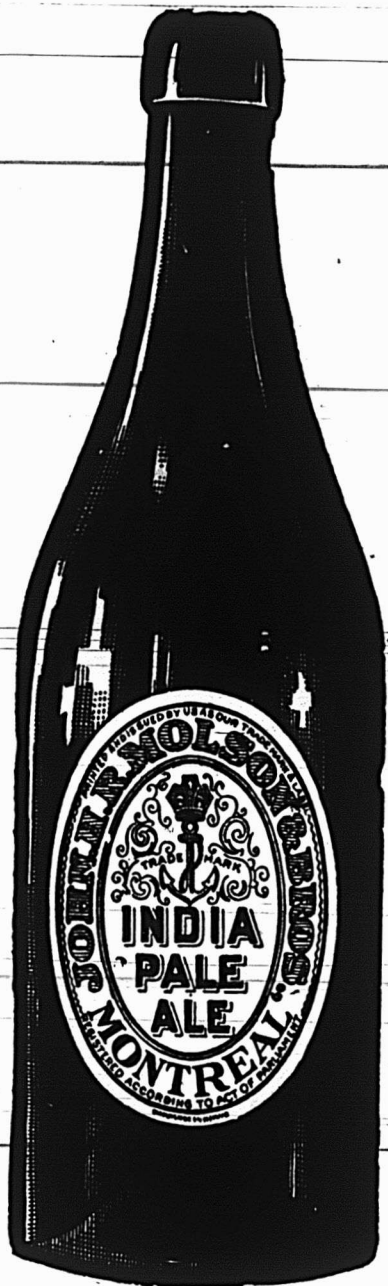

Est celle que veut
le Consommateur ;
donnez-la lui. . .

La vente de cette
BIÈRE excède celle
de toutes les autres
marques réunies. . .

Brassée à Montréal

DEPUIS 127 ANS