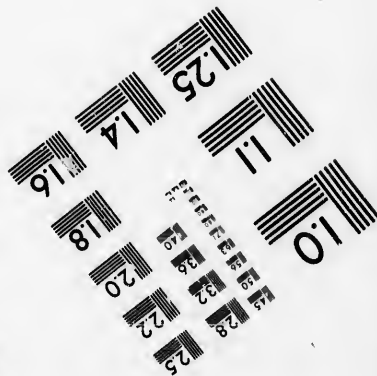
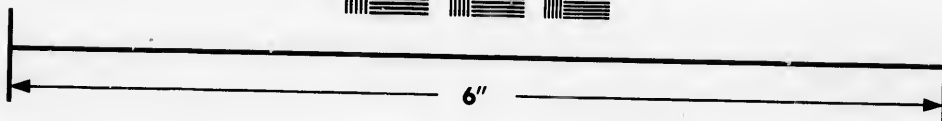
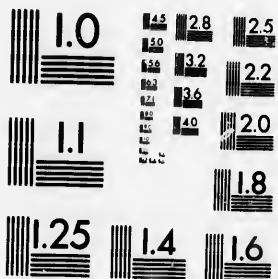

**IMAGE EVALUATION  
TEST TARGET (MT-3)**



**Photographic  
Sciences  
Corporation**

23 WEST MAIN STREET  
WEBSTER, N.Y. 14580  
(716) 872-4503



**CIHM/ICMH  
Microfiche  
Series.**

**CIHM/ICMH  
Collection de  
microfiches.**



**Canadian Institute for Historical Microreproductions / Institut canadien de microreproductions historiques**



**© 1986**

Technical and Bibliographic Notes/Notes techniques et bibliographiques

The Institute has attempted to obtain the best original copy available for filming. Features of this copy which may be bibliographically unique, which may alter any of the images in the reproduction, or which may significantly change the usual method of filming, are checked below.

L'Institut a microfilmé le meilleur exemplaire qu'il lui a été possible de se procurer. Les détails de cet exemplaire qui sont peut-être uniques du point de vue bibliographique, qui peuvent modifier une image reproduite, ou qui peuvent exiger une modification dans la méthode normale de filmage sont indiqués ci-dessous.

- |  |  |
|--|--|
| <input type="checkbox"/> Coloured covers/<br>Couverture de couleur   | <input type="checkbox"/> Coloured pages/<br>Pages de couleur   |
| <input type="checkbox"/> Covers damaged/<br>Couverture endommagée  | <input type="checkbox"/> Pages damaged/<br>Pages endommagées   |
| <input type="checkbox"/> Covers restored and/or laminated/<br>Couverture restaurée et/ou pelliculée  | <input type="checkbox"/> Pages restored and/or laminated/<br>Pages restaurées et/ou pelliculées  |
| <input type="checkbox"/> Cover title missing/<br>Le titre de couverture manque   | <input checked="" type="checkbox"/> Pages discoloured, stained or foxed/<br>Pages décolorées, tachetées ou piquées   |
| <input type="checkbox"/> Coloured maps/<br>Cartes géographiques en couleur   | <input checked="" type="checkbox"/> Pages detached/<br>Pages détachées   |
| <input type="checkbox"/> Coloured ink (i.e. other than blue or black)/<br>Encre de couleur (i.e. autre que bleue ou noire)   | <input checked="" type="checkbox"/> Showthrough/<br>Transparence   |
| <input type="checkbox"/> Coloured plates and/or illustrations/<br>Planches et/ou illustrations en couleur  | <input type="checkbox"/> Quality of print varies/<br>Qualité inégale de l'impression   |
| <input type="checkbox"/> Bound with other material/<br>Relié avec d'autres documents   | <input type="checkbox"/> Includes supplementary material/<br>Comprend du matériel supplémentaire   |
| <input type="checkbox"/> Tight binding may cause shadows or distortion<br>along interior margin/<br>La reliure serrée peut causer de l'ombre ou de la<br>distorsion le long de la marge intérieure   | <input type="checkbox"/> Only edition available/<br>Seule édition disponible   |
| <input type="checkbox"/> Blank leaves added during restoration may<br>appear within the text. Whenever possible, these<br>have been omitted from filming/<br>il se peut que certaines pages blanches ajoutées<br>lors d'une restauration apparaissent dans le texte,<br>mais, lorsque cela était possible, ces pages n'ont<br>pas été filmées. | <input type="checkbox"/> Pages wholly or partially obscured by errata<br>slips, tissues, etc., have been refilmed to<br>ensure the best possible image/<br>Les pages totalement ou partiellement<br>obscurcies par un feuillet d'errata, une pelure,<br>etc., ont été filmées à nouveau de façon à<br>obtenir la meilleure image possible. |
| <input type="checkbox"/> Additional comments:/<br>Commentaires supplémentaires:  |  |

This item is filmed at the reduction ratio checked below/  
Ce document est filmé au taux de réduction indiqué ci-dessous.

10X	12X	14X	16X	18X	20X	22X	24X	26X	28X	30X	32X
						/					

The copy filmed here has been reproduced thanks to the generosity of:

Législature du Québec  
Québec

The images appearing here are the best quality possible considering the condition and legibility of the original copy and in keeping with the filming contract specifications.

Original copies in printed paper covers are filmed beginning with the front cover and ending on the last page with a printed or illustrated impression, or the back cover when appropriate. All other original copies are filmed beginning on the first page with a printed or illustrated impression, and ending on the last page with a printed or illustrated impression.

The last recorded frame on each microfiche shall contain the symbol  $\rightarrow$  (meaning "CONTINUED"), or the symbol  $\nabla$  (meaning "END"), whichever applies.

Maps, plates, charts, etc., may be filmed at different reduction ratios. Those too large to be entirely included in one exposure are filmed beginning in the upper left hand corner, left to right and top to bottom, as many frames as required. The following diagrams illustrate the method:

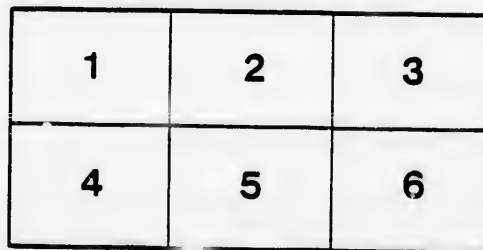
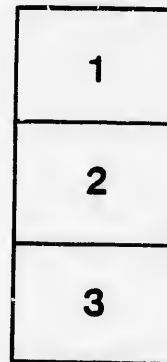

L'exemplaire filmé fut reproduit grâce à la générosité de:

Législature du Québec  
Québec

Les images suivantes ont été reproduites avec le plus grand soin, compte tenu de la condition et de la netteté de l'exemplaire filmé, et en conformité avec les conditions du contrat de filmage.

Les exemplaires originaux dont la couverture en papier est imprimée sont filmés en commençant par le premier plat et en terminant soit par la dernière page qui comporte une empreinte d'impression ou d'illustration, soit par le second plat, selon le cas. Tous les autres exemplaires originaux sont filmés en commençant par la première page qui comporte une empreinte d'impression ou d'illustration et en terminant par la dernière page qui comporte une telle empreinte.

Un des symboles suivants apparaîtra sur la dernière image de chaque microfiche, selon le cas: le symbole  $\rightarrow$  signifie "A SUIVRE", le symbole  $\nabla$  signifie "FIN".

Les cartes, planches, tableaux, etc., peuvent être filmés à des taux de réduction différents. Lorsque le document est trop grand pour être reproduit en un seul cliché, il est filmé à partir de l'angle supérieur gauche, de gauche à droite, et de haut en bas, en prenant le nombre d'images nécessaire. Les diagrammes suivants illustrent la méthode.

# ETAT DES SOMMES

*recueillies dans chaque paroisse ou mission du diocèse de Québec, pour le Denier de S. Pierre, et pour les zouaves pontificaux canadiens, en l'année 1867-68.*

L 8

	Quête d'été.		Quête d'hiver.		Total.		Collecte pour les zouaves pontificaux.	
	\$	cts	\$	cts	\$	cts	\$	cts
Ville de Québec.....					1005	00	1917	92
S. Jean Deschaillons.....							29	31
Ste. Emmélie.....							7	00
Lotbinière.....	16	14	20	00	36	14	52	00
S. Edouard.....	8	25	8	00	16	25	5	10
Ste. Croix.....					84	17	41	00
S. Flavien.....							12	25
S. Antoine de Tilly.....	10	00	52	85	62	85	60	25
S. Apollinaire.....	2	75	6	00	8	75	4	30
S. Nicolas.....					40	69	42	27
S. Etienne.....					9	60		
S. Calixte de Somerset.....	18	00	50	00	68	00	112	50
Ste. Sophie.....					14	00	20	00
S. Ferdinand.....							20	00
S. Julien de Wolfestown.....								
Ste. Julie.....	13	00	15	25	28	25	128	40
S. Pierre de Broughton.....								
Inverness.....							11	10
Ste. Agathe.....								
S. Gilles.....								
S. Agapit.....								
S. Sylvestre.....							6	20
S. Romuald d'Etchemin.....								
S. Jean Chrysostôme.....								
S. Isidore.....	16	00	20	00	36	00	40	00
S. Lambert.....	14	00	22	00	36	00	6	00
S. Bernard.....					12	00	53	45
Ste. Marie de la Beauce.....	25	10	20	00	55	10	65	50
S. Elzéar do (y compris la quête de l'hiver précédent).....	32	15	20	00	52	15	4	00
S. Joseph de la Beauce.....					12	00	6	45
S. Frédéric de la Beauce.....					5	70	5	55
S. François (y compris la quête de l'hiver précédent).....	30	00			30	00		
S. George de la Beauce.....	3	50	8	32	11	82	25	26
	188	89	242	42	1624	47	2675	81

	Quête d'été.		Quête d'hiver.		Total.	Collecte pour les zouaves pontificaux.		
	\$	cts	\$	cts	\$	cts	\$	cts
Montant rapporté.....	188	89	212	42	1624	47	2675	81
S. Victor de Tring.....	4	27	7	35	11	62		
S. Ephrem.....								
S. Evaristo de Forsyth.....			10	00	10	00	12	00
Lambton.....			13	00	13	00	10	00
Lévis.....	142	28			142	28	620	00
S. Henri.....	46	00	40	00	86	00	38	00
S. Anselme.....	11	48	37	00	48	48	21	00
Ste. Hénédine.....	6	60	9	30	18	90	7	00
Ste. Marguerite.....	10	00	10	00	20	00	13	00
S. Edouard de Frampton.....			4	00	4	00		
S. Malachie.....								
Ste. Claire.....	6	56	24	00	30	56	16	00
S. Lazare.....	4	00	6	00	10	00	5	10
N. D. de Buckland.....	4	00			4	00	24	00
Mission du Buton.....							17	00
S. Gervais.....	10	00	13	70	23	70	60	00
S. Charles.....	20	00	40	00	60	00	36	00
S. Joseph de Lévis.....	70	40			70	40		
Beaumont.....	5	10	52	00	57	10		
S. Michel (y compris la quête de l'année précédente).....	70	92			70	92		
S. Valier.....	10	00	15	00	25	00	14	00
S. Raphaël.....							10	00
Armagh.....								
Berthier, (quêtes de 1866-67).....	13	50			13	50	30	00
S. François Riv.-du-Sud.....	13	20	7	65	21	85	11	00
S. Pierre Riv.-du-Sud.....	10	00	17	00	27	00	16	00
S. Thomas.....	109	50			109	50	66	00
Ile aux Grues (y compris la quête de l'hiver précédent).....	10	00			10	00	10	00
Le Cap S. Ignace.....	17	00	115	15	132	15	24	85
L'Islet.....			80	00	80	00	165	00
S. Cyrille.....								
S. Jean Port-Joli (y compris la quête de l'hiver précédent).....			49	62	49	62	77	00
S. Aubert.....					8	00		
S. Roch des Aulnets.....	20	00	50	00	70	00	50	00
Ste. Louise.....								
Ste. Anne Lapocatière.....			26	20	26	20	41	50
Collège de Ste. Anne.....	4	02			4	02	125	00
S. Onésime.....			2	00	2	00		
	807	72	881	39	2784	27	3198	36

	Quête d'été.		Quête d'hiver.		Total.		Collecte pour les zouaves pontificaux.	
	\$	cts	\$	cts	\$	cts	\$	cts
Montant rapporté.....	807	72	881	39	2784	27	8198	36
Rivière-Ouelle .....	24	00	22	46	46	46	20	00
S. Pacôme.....	8	00	25	00	33	00		
N. D. du Mont Carmel.....	2	50	8	36	10	36		
S. Denis.....	8	00	40	00	48	00	25	00
Kamouraska.....			50	00	50	00		
S. Pascal.....			25	85	25	85	44	05
S. Alexandre.....	4	00			4	00	20	00
Sto. Hélène.....	10	00	10	20	20	20	45	80
S. André.....	4	00			4	00		
Notre Dame du Portage.....	5	50			5	00	3	00
S. Antonin.....							6	66
Rivière du Loup .....	11	35	28	82	40	17	20	07
Les Grondines.....	12	00	20	00	32	00	40	00
S. Casimir.....	9	27	20	00	29	27	30	00
Deschambault (y compris la quête de l'hiver précédent).....	40	15	32	32	78	47	24	60
S. Alban (y compris la quête de l'hiver précédent).....	40	00			40	00	25	00
Portneuf.....								
Le Cap-Santé.....	9	00	34	00	43	00	13	50
S. Basile.....			15	00	15	00	6	00
Les Ecurouls .....	6	00	15	98	21	98	6	20
Pointe-aux-Tremblés.....	12	70	29	00	41	70	12	00
S. Raymond.....	15	03	11	60	26	63	18	25
S. Augustin.....	27	00	46	60	73	60	35	00
Ste. Catherine.....	4	36	5	60	9	96	7	30
Ste. Foye.....	23	12	30	75	53	87		
S. Colomb.....	10	00	49	00	59	00		
S. Félix.....			16	13	16	13	29	35
Ancienne Lorette.....							80	80
S. Ambroise .....			32	00	32	00	72	00
Charlesbourg .....	13	05	49	20	62	25	22	60
Beauport.....	83	65	33	00	116	65	111	00
Laval.....	4	15			4	15	7	02
Valcartier.....	6	26	6	25	12	51	3	88
L'Ange-Gardien.....	9	00	15	00	24	00	15	40
Château-Richer.....			16	00	16	00	24	30
S. Pierre (I. O.) .....	18	45	28	00	46	45	162	00
S. Laurent do .....	22	00			22	00	75	00
S. François do .....			14	25	14	25	5	32
	1250	26	1611	76	3959	68	4208	86

	Quête	Quête	Total.	Collecte
	d'hiver.	d'été.		pour les zouaves pontificaux.
	\$ cts	\$ ct.	\$ ct.	\$ cts
Montant rapporté.....	1250 26	1611 76	3959 68	4208 86
Ste. Famille (I. O) .....	4 28	16 20	20 48	16 00
S. Jean do .....	10 25	32 00	42 25	22 40
Ste. Anne de Beaupré.....	6 00	14 88	20 88	11 74
S. Ferréol.....	2 87	5 20	8 07	10 00
S. Joachim.....	10 80	25 60	36 40	12 00
S. Tite des Caps.....				3 25
Petite-Rivière.....	00 51	1 43	1 94	
Baie S. Paul.....	8 50	63 90	72 40	
S. Urbain.....	5 30	7 00	12 37	10 00
Ste. Agnès.....	4 00	7 00	11 00	8 05
Eboulements.....	21 00	20 00	41 00	14 00
S. Hilarion.....				
Ile aux Coudres.....	35 08		35 08	34 00
S. Irénée.....	4 75	10 50	15 25	73 40
Malbaie.....	00 00	26 00	26 00	26 00
S. Fidèle (y compris la quête de l'hiver précédent).....	3 00	8 00	11 00	22 00
Chicoutimi .....	7 00	33 00	40 00	39 02
S. Dominique, Rivière-aux-Sables.....				4 00
Ste. Anne du Saguenay.....				
N. D. du Grand Brûlé.....	14 00	10 50	24 50	5 50
S. Alphonse.....				
S. Alexis.....	4 60	5 00	9 60	
N. D. d'Hébert-Ville.....		22 79	22 79	7 00
N. D. du Lac S. Jean.....				
Anse S. Jean.....		1 00	1 00	
Tadoussac.....	4 54		4 52	
Les Escoumins.....	13 10	12 00	25 01	
<b>Total.....</b>	<b>1409 34</b>	<b>1939 96</b>	<b>4815 03</b>	<b>*5505 70</b>

\* N. B.—Ce montant ne comprend pas la somme de \$1098.00 payée par les zouaves de Québec, qui, par arrangement avec le Comité de Montréal, ont été admis dans le premier détachement parti en février dernier, ni les différentes sommes fournies par quelques zouaves aussi de Québec, partis avec le second et le troisième détachements de Montréal. La collecte des zouaves pour le diocèse de Québec se monte donc au montant de \$6603.70. Ajoutée au Denier de S. Pierre pour la présente année elle nous donne le chiffre de \$11418.73.



