

**PAGES
MANQUANTES**

Conserves de Fruits et de Légumes absolument Pures.

L'acheteur d'une boîte de conserves portant l'étiquette des *CANADIAN CANNERS* sait qu'il ne court aucun risque. La qualité est garantie par une *Compagnie responsable à laquelle on peut se fier.*

Pourquoi acheter des marchandises inférieures, même à bas prix, simplement pour encourir peut-être le mécontentement de vos clients ?

Si vous acquérez la réputation de ne tenir que des marchandises sur lesquelles on peut compter, vous êtes sur la grande route qui mène au succès.

Rappelez-vous les Marques ;

Simcoe "LYNNVALLEY," "AUTO," "KENT," Aylmer
"CANADA FIRST," "LOG CABIN," "LITTLE CHIEF,"
Bowlby's "HORSESHOE," Lalor's "GRAND RIVER,"
Delhi "MAPLE LEAF," Boulter's "LION,"
"THISTLE," Lakeport "WHITE ROSE," Etc.

Canadian—Canners, Limited.

Occasions Exceptionnelles

Voici quelques occasions réellement avantageuses, et dont nous invitons le commerce à profiter sans retard.

RECOLTE 1907.

- 100 Demi-caisses de **Raisins de Corinthe** non nettoyés, d'environ 80 lbs.
- 20 Barils de **Raisins de Corinthe** contenant environ 300 lbs chacun.
- 50 Caisses de **Noix écalées**, d'environ 55 lbs. chacune.
- 55 Caisses de **Dattes Loose**.

Nous avons en stock un assortiment complet de Fruits Secs de la récolte de 1908.

(Ces fruits sont en parfaite condition.)

EMPAQUETAGE 1908.

- 500 Caisses de **Saumon Blanc** "Keystone," boîtes hautes de 1 lb.
- 150 Caisses de **Mixed Pickles** "Ozo" bouteilles de 16 oz., 4 doz à la caisse.
- 100 Caisses de **Catsup** "Ozo," bouteilles d'une chopine, 2 doz. à la caisse.

Ces marchandises sont en **parfaite condition** et nous les offrons à des prix exceptionnellement bas. **Demandez nos cotations.**

Conserves de la Marque "SOLEIL."

Nous prenons les commandes pour les Conserves de Légumes et de Fruits de la marque "Soleil" pour la récolte 1909. Nos voyageurs sont actuellement sur la route avec les listes de prix. Ne placez pas vos commandes avant de les avoir vus.

Nous avons encore en magasin l'assortiment complet des **Conserves de Légumes et de Fruits** de la marque "Soleil," récolte de 1908.

Nous vous invitons à acheter dès maintenant tout ce dont vous pourrez avoir besoin d'ici à la réception des produits de la nouvelle récolte.

Nous vous vendrons, soit pour livraison immédiate, soit pour livraison à l'ouverture de la navigation : de cette manière vous ne risquez pas de manquer la vente, faute de marchandises.

THÉS

Nous avons le stock le plus fort et le mieux assorti dans toutes les lignés de **THÉS: JAPON, SIFTINGS, FANNINGS, VERT CEYLAN, YOUNG HYSON, GUNPOWDERS** et **THÉS NOIRS**, et nous sommes en mesure de répondre à tous les besoins du commerce.

Nous recommandons tout spécialement les **Thés des marques "Princesse Louise"** et "**Victoria**" comme étant sans-égaux, pour le prix. **Nous payons le fret** pour quantités de 200 lbs. ou plus, de thés assortis ou non.

Pour toutes informations, cotations, etc., écrivez, téléphonez ou télégraphiez à nos frais.

LAPORTE, MARTIN & CIE, Limitée,
Epicerie, Vins et Liqueurs en Gros,
MONTREAL

“ Mephisto ”



La Marque des plus beaux Homards.

Stock choisi.
Empaqueté proprement
Boîtes Doublées.

Rien qui détruisse ou diminue la saveur fraîche et naturelle des Homards frais.

Chaque boîte est vendue avec une garantie.

Vendus d'une Cote à l'autre par tous les épiceries en gros du Canada.

Seul Empaqueteur:

Fred. Magee,
Port Elgin, N. B. et
Pictou, N. E.

Maison fondée depuis 50 ans.

Toutes les sortes de

POISSONS

 pour la
Saison du Poisson

Nous sommes très occupés à fournir à la demande du Carême, mais votre ordre recevra une prompt attention.

O'CONNOR

garantit satisfaction pour la qualité, le prix et la livraison.

Procurez-vous notre liste de prix.

O'Conner's Fish Market

Marché St-Antoine (Entre les 2 Gares)
Montréal.

Satisfaisants Profits, Satisfaits Clients, Savon "Sunny Monday"

POURQUOI VENDRE de petites barres de savon de buanderie jaune, de peu de valeur, dont le poids et la grosseur ont été tellement réduits par les manufacturiers que vos clients en sont mécontents, quand vous pouvez vendre une barre plus grosse de savon pur, blanc, ne contenant pas de résine et ayant un pouvoir de nettoyage 100% plus fort, à un prix plus élevé de 40%, faire un meilleur profit pour vous-même et donner à vos clients l'équivalent de deux barres de 5c, pour 7c.

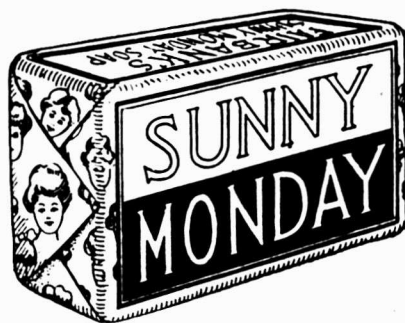

SAVON "SUNNY MONDAY"

Une seule barre fera l'ouvrage de deux barres de tout autre savon de buanderie. ESSAYEZ-LE ET SOYEZ CONVAINCU. Nous le recommander z alors à vos clients et vous ferez d'eux VOS pratiques.

ECRIVEZ-NOUS POUR ECHANTILLONS ET INFORMATIONS.

THE N. K. FAIRBANK COMPANY

MONTREAL



L'Épreuve des Années

réduit au silence les incrédules. La Crème de Tartre de Gillett n'est pas un article d'expérience pour l'Épicier d'aujourd'hui, c'est un article bien établi pour lequel la demande est forte. Depuis plus de cinquante ans, la pureté absolue de la



Crème de Tartre de Gillett

l'a portée aux nues dans l'estime de chaque ménagère intelligente du pays. Mise en

Paquets de $\frac{1}{4}$ lb.,

Boîtes de $\frac{1}{4}$ lb.,

Paquets de $\frac{1}{2}$ lb.,

Boîtes de $\frac{1}{2}$ lb.,

et en "Bulk"

Si votre marchand de gros ne veut pas vous en fournir, envoyez-nous une commande et nous vous l'expédierons directement de notre magasin de Montréal.



Etablie en 1852.

MARQUE BRUNSWICK

Appétit perdu retrouvé.

Rendre l'appétit perdu, voilà la mission de ce régal savoureux connu sous le nom de



Harengs à la Sauce Tomato et Sardines à l'Huile $\frac{1}{4}$, Marque Brunswick.

N'y avez-vous jamais goûté? Alors il y a en réserve pour vous quelque chose de nouveau et d'agréable.

Donnez un ordre à votre fournisseur—payez moins que pour des marques étrangères.

Empaquetés au Canada avec le plus grand soin par



CONNORS BROS., LIMITED.

BLACK'S HARBOUR, N. B.

AGENTS :

LEONARD BROS., Montréal.
C. H. B. HILLCOAT, Sydney.
ARTHUR M. LOUCKS, Ottawa.

JAS. HAYWOOD, Toronto.
CHAS. DUNCAN, Winnipeg.
GRANT OXLEY & CO., Halifax.

C. DE CARTARET, Kingston.
D. RATTRAY & SONS, Québec.
J. L. LOVITT, Yarmouth.

EN ECRIVANT AUX ANNONCEURS, CITEZ "LE PRIX COURANT"

LE PRIX COURANT

(THE PRICE CURRENT)
REVUE HEBDOMADAIRE

Commerce, Finance, Industrie, Assurance, Propriété Immobilière, Etc.

EDITEURS :

LA COMPAGNIE DE PUBLICATIONS COMMERCIALES
(The Trades Publishing Co.)
42, Place Jacques-Carlier, - MONTREAL
TELEPHONE BELL MAIN 8547

ABONNEMENT MONTREAL ET BANLIEUE - \$2.00 PAR AN.
CANADA ET ETATS-UNIS - 2.00
UNION POSTALE - - - - - Frs 20.00

Il n'est pas accepté d'abonnement pour moins qu'une année complète.

L'abonnement est considéré comme renouvelé si le souscripteur ne nous donne pas avis contraire au moins quinze jours avant l'expiration, et cet avis ne peut être donné que par écrit directement à nos bureaux, nos agents n'étant pas autorisés à recevoir de tels avis.

Une année commencée est due en entier, et il ne sera pas donné suite à un ordre de discontinuer tant que les arrérages ne sont pas payés.

Nous n'accepterons de chèques en paiement d'abonnement, qu'en autant que le montant est fait payable au pair à Montréal.

Tous chèques, mandats, bons de poste, doivent être faits payables à l'ordre de :

"LE PRIX COURANT."
Nous nous ferons un plaisir de répondre à toutes demandes de renseignements. Adresses toutes communications simplement comme suit :

LE PRIX COURANT, Montréal.

LE TABAC ET LES ENFANTS

L'attention du Conseil Municipal a été attirée par l'échevin Couture sur l'insubordination de la loi qui interdit aux jeunes gens au-dessous de l'âge de 16 ans l'usage du tabac sous quelque forme que ce soit.

Le président du Comité de Police a déclaré qu'il veillerait à ce que la loi soit observée et engagé les journaux à traiter ce sujet de manière à faire connaître au public les exigences de la loi à cet égard.

Une conférence a été faite aux hommes de police dans laquelle on leur a rappelé que l'usage du tabac sous quelque forme que ce soit était interdit à quiconque à moins de 16 ans d'âge et que la vente à ces personnes, de tabac à fumer ou à chiquer, cigarettes, papier à cigarettes était également interdit. En cas de contravention, le contrevenant est passible d'une amende de \$10 pour la première offense, de \$25 pour la seconde et de \$100 pour la troisième. L'amende est applicable aussi bien à celui qui, étant âgé de moins de 16 ans, fait usage de tabac qu'à celui qui lui en a vendu ou donné. Cependant, pour une première offense la pénalité pour l'enfant sera la réprimande, tandis que, pour le détaillant l'amende de \$10 reste toujours sa peine.

Nous n'avons nulle intention de récriminer contre la loi elle-même; non seulement toute récrimination serait inutile, mais nous sommes d'avis qu'il faut protéger l'enfance contre l'abus et même l'usage du tabac. Il est véritablement dangereux pour des parents de laisser leurs enfants de 8 à 10 ans faire usage de tabac.

Mais nous prévoyons pour le marchand de tabac bien des ennuis en perspective et nous ne sommes pas certains qu'il ne sera pas, du fait de cette loi, la victime de bénéfices éhontés. Rien n'est plus

trompeur que l'apparence. Des gamins de 14 et 15 ans peuvent en paraître 16 et 17; tandis que d'autres, ayant plus de 16 ans, peuvent paraître n'en avoir pas 14 et induire en erreur tous les prétendus physiologistes de la création.

Le marchand devra-t-il exiger de son acheteur la présentation d'un acte de naissance ou la présence de témoins pour certifier l'âge du jeune homme? Ce n'est guère pratique ni possible.

Si le marchand s'en rapporte à l'apparence de l'acheteur et que cet acheteur qui paraît avoir 17 ans, n'en a pas 16, il se met dans son tort vis-à-vis de la loi. Si, au contraire, le marchand refuse de vendre à un jeune homme qui ne paraît pas avoir 16 ans et a dépassé cet âge, il offense son acheteur.

La position du marchand n'est certes pas agréable et elle pourra être quelquefois ridicule.

Il est bien des cas où la loi ne sera pas pour le marchand d'une application facile. Tout en voulant l'observer à la lettre il la transgressera plus d'une fois et, nous le plaignons, si quelque individu sans conscience lui tend un piège dans lequel il doit infailliblement tomber.

UN COUP D'ÉPÉE DANS L'EAU

Les propriétaires d'une importante manufacture de la province d'Ontario—que nous ne désignerons pas autrement—envoie à sa clientèle canadienne-française un imprimé à remplir. Cet imprimé a la prétention d'être rédigé en français. Qu'on en juge d'après l'extrait suivant que nos reproduisons textuellement:

"Une des plus importante manière d'avertissement est la liste mailable. Envoyé aujourd'hui et à tous les jours si vous connaissez quelque une qui contemplant de nouvel construction n'importe quel sorte. Avec une liste bien soigné elle vous produira des ordres an retour. S'il vous plait donnez-nous les nom de vos pratique valmant prospectueux seu-

lement, et donnez nous une information complète de chaque nom et nous leur avoiron des matière que les intéressera."

Evidemment, la maison qui a fait les frais d'un tirage spécial pour sa clientèle de langue française, espère beaucoup de son effort et sera sans doute très surprise du peu de résultat de sa tentative et ne manquera pas de se dire que sa courtoisie envers les Canadiens de langue française n'a pas eu la récompense qu'elle méritait.

L'intention est sûrement courtoise, mais entre l'intention et le fait il y a de la marge.

Ce n'est certes pas un manque de courtoisie que de s'adresser à un client dans un charabia incompréhensible quand il est si facile de se faire comprendre. Rien n'est plus aisé au Canada que de trouver des gens très versés dans les deux langues et, par conséquent, rien de plus simple que d'obtenir une bonne traduction de l'anglais en français ou du français en anglais.

Nous savons une chose, c'est qu'aucune maison importante ne se permettrait d'écrire à sa clientèle dans un anglais aussi mauvais que l'est le français ci-dessus reproduit.

Nous nous sommes maintes fois demandé pourquoi les Canadiens d'origine anglaise sont si réfractaires à l'étude de la langue française, alors que les Canadiens d'origine française se mettent si volontiers à écrire et à parler la langue anglaise et que beaucoup manient cette dernière langue avec autant de facilité que leur langue maternelle.

En rentrant dans le domaine des affaires pur et simple, il est incontestable qu'un client se trouve flatté de recevoir la correspondance de ses fournisseurs dans sa propre langue. Mais, encore, faut-il qu'on ne lui impose pas une torture en lui donnant des rébus à déchiffrer et des inepties à lire, si on ne veut manquer l'effet attendu.

LA CONDUITE D'UN COMMERCE DE DETAIL

Conférence faite par M. Fred. C. Larivière, de Montréal, au Conventum des Détaillants en Ferronnerie de la Province d'Ontario, à Hamilton.

Veillez, je vous prie, accepter mes sincères remerciements pour l'honneur que vous m'avez conféré en me choisissant pour présider à la discussion des questions. Je suis sûr que vous auriez pu faire un meilleur choix parmi vous-mêmes; mais je suis sûr aussi que personne ne pourrait faire de plus grands efforts et ne mettrait de meilleure volonté pour faire de cette partie du programme un succès. Si mon expérience de vingt-neuf ans dans le commerce de la quincaillerie est une garantie suffisante pour répondre efficacement à vos questions, vous pouvez être assurés que je ferai de mon mieux pour vous faire bénéficier de ma longue expérience. Je félicite sincèrement les organisateurs du Conventum du succès qu'ils ont déjà obtenu, spécialement en ce qui concerne le nombre des membres présents et la bonne représentation des quincailliers détaillants de la province d'Ontario.

On m'a demandé, avant l'ouverture de la discussion, de dire quelques mots sur "La conduite d'un commerce de détail de quincaillerie et de poêles". Ne désirant pas passer beaucoup de temps à cette question, sur laquelle on peut écrire des volumes, je me bornerai à deux sujets importants: 1^o "Les profits qui peuvent être faits sur le coût des marchandises"; 2^o "Les causes d'insuccès en affaires".

Profits sur le stock renouvelé

J'ai devant moi un exemple très frappant qui, je pense, est si simple et si clair, que chacun de vous s'y intéressera. C'est un fait bien connu que plus souvent on renouvelle le stock, plus profitable est le commerce et plus les profits s'accroissent rapidement. Supposons qu'un capital de \$100 soit investi dans un stock et que la marge de profits soit de 20 pour cent sur le prix coûtant. Si ce stock est renouvelé cinq fois au cours de dix années, ces \$100 produiront \$148.83 de profits nets. S'il est renouvelé dix fois en dix ans, les profits nets seront de \$510.16. S'il est renouvelé vingt fois en dix ans, les profits nets seront de \$3,733.60 et s'il est renouvelé quarante fois en dix ans, c'est-à-dire, tous les trois mois, les profits nets seront de \$146,870.74. Vous voyez immédiatement la différence de production de chaque cas particulier dont chacun de vous, je n'en doute pas, se rend compte à première vue. Ce principe posé, je crois que

l'intérêt du détaillant est de limiter ses affaires ou son stock en mains aux marchandises les plus vendables et d'avoir en magasin une très petite quantité de marchandises pour lesquelles la demande est faible; en appliquant le même principe à la fixation des prix de vente, on peut voir qu'il est préférable, au point de vue pécuniaire, de vendre sur une marge de 10 pour cent des marchandises que vous pouvez renouveler une fois par mois, plutôt que de vendre deux fois par an des marchandises à 50 pour cent de profit.

Le commerce est comme un navire de guerre qui se dirige vers un port appelé "Succès". Vous avez entendu dire cela plus d'une fois et vous êtes-vous rendu compte que vous ne pouvez pas aller le devant dans le jeu des affaires à moins que vous ne luttiez, et vous ne pouvez pas réussir d'une manière permanente



M. Fred. C. Larivière

à moins que vous ne continuiez la lutte. Aujourd'hui, le commerce de la quincaillerie en détail est réellement une lutte de longue haleine, du commencement à la fin. Dans la lutte commerciale, c'est l'homme le mieux doué qui l'emporte. Chaque fois que vous êtes surpris sommeillant, les mains basses, vous êtes sujet à être frappé et le referee peut compter jusqu'à dix et vous mettre hors de la lutte. La lutte sans relâche, voilà quel est le prix de la victoire. Si vous voulez vaincre dans la lutte commerciale, ayez soin de vous maintenir au premier rang. Toutefois, dans les affaires, il ne devrait pas exister des choses telles que l'inimitié ou la haine entre rivaux; il ne devrait y avoir que le plaisir de bon aloi que l'on éprouve à vaincre honorablement un compétiteur, le sentiment de satisfaction que nous éprouvons tous quand nous battons un rival dans tout autre jeu. Si

nous mettons tout notre cœur au jeu, si nous aimons réellement ce jeu, nous éprouvons beaucoup de plaisir à étudier les divers points, bien que nous soyons forcés quelquefois d'accepter une défaite temporaire.

Aucun grand général n'a jamais gagné chaque engagement ou chaque bataille sur l'ennemi. En fait, personne ne peut vaincre en tout temps. Nous n'avons pas à être toujours victorieux et il n'est pas nécessaire que nous le soyons toujours. Une victoire remportée de temps à autre par votre compétiteur est réellement une bonne chose pour vous; cela vous met davantage sur vos gardes pour la lutte suivante et entre temps, si vous vous êtes tenu sur le qui-vive, vous avez fortifié les points faibles et votre rival trouvera que chaque pouce de terrain sera disputé chaudement.

Vous savez tous que les profits nets sont le résultat de chaque mouvement que vous faites. Il y a des pratiques qui augmenteront vos profits nets plus promptement que d'autres. Parmi celles-ci figurent les bons achats et la surveillance des placements dans toutes les lignes.

Qu'est-ce qu'un bon achat?

Un bon achat ne consiste pas simplement à obtenir les prix les plus bas. Je crois que le marchand qui obtient un prix raisonnable dans un temps court de telle sorte qu'il a suffisamment de temps à consacrer à la vente de ses marchandises et à la gestion de son magasin est un meilleur acheteur que le marchand qui obtient 2 1/2 ou 5 pour cent de réduction, mais qui, en faisant cela, y emploie une telle partie de son temps que le département des ventes est négligé.

Nombreux sont les marchands qui négligent de surveiller leurs placements de fonds dans toutes les lignes et, cependant, de tous les moyens de produire des profits nets, il n'en est pas d'aussi important que la surveillance de tous vos placements. Vos ventes augmentent ou diminuent avec le nombre d'articles que vous avez en vente et non avec l'augmentation ou la diminution des quantités des différents articles que vous possédez. Quand vous avez un approvisionnement qui durera six semaines alors qu'un approvisionnement pour deux semaines aurait été suffisant, vous immobilisez inutilement autant de votre capital qu'il est représenté par l'excédent sur un approvisionnement de quatre semaines. Sur cet excédent d'approvisionnement vous perdez non seulement l'intérêt même et le coût de magasinage, mais aussi vous perdez le profit que vous pourriez avoir gagné sur d'autres marchandises qui auraient pu être achetées avec cette somme d'argent.

Pour réussir, chaque magasin doit avoir

CISEAUX GRATIS.

Nouvelle



Invention

De Première Qualité (8 pouces de longueur)

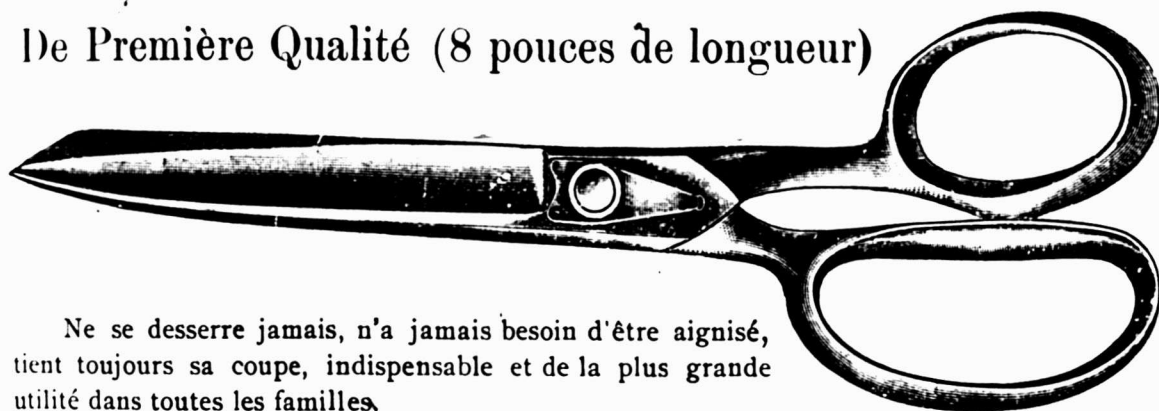

Ne se desserre jamais, n'a jamais besoin d'être aiguisé, tient toujours sa coupe, indispensable et de la plus grande utilité dans toutes les familles.

Sur présentation de 8 bouteilles vides de Sirop Dr J. O. Lambert, une paire de ces Ciseaux sera donnée en échange.

La Cie Médicale du Dr Lambert,

541, rue Notre-Dame Ouest, Montreal.

Comme toujours le "SIROP Dr J. O. LAMBERT" jouit de la plus grande popularité dans toutes les classes et pour tous les âges, il guérit depuis l'enfance à la vieillesse ceux atteints de **Toux, Rhume, Bronchite, Catarrhe, Asthme, Coqueluche, Croup et spécialement de CONSOMPTION à la Première Période.**

Il se détaille 35c. la bouteille de 8 onces.

Marchands Détailliers,

Pourquoi ne pas collectionner les bouteilles vides du Sirop "Dr J. O. Lambert"? Pour 8 bouteilles vides, vous avez cette magnifique paire de ciseaux qui peut se détailler à 50c au moins et plus souvent à 75c pièce.

Ceux de vos clients qui ne collectionnant pas les bouteilles vides en vue de les échanger pour une paire de ciseaux, pourraient vous les remettre pour bien peu de chose. — Nous vous les échangerons, quelle que soit la quantité de bouteilles que vous aurez.

Pour 8 bouteilles vides, **UNE PAIRE DE CES MAGNIFIQUES CISEAUX GRATIS.**

La CIE MEDICALE DU DR LAMBERT,

(Tél. M. 2931)

541, rue Notre-Dame Ouest, MONTREAL.



AVIS.

Dans quelque temps, nous devons recevoir différentes marchandises d'Allemagne pour être données comme primes et qui seront aussi échangées pour les bouteilles vides de Sirop "Dr J. O. Lambert."

En collectonnant les bouteilles vides de Sirop "Dr J. O. Lambert," vous y trouverez votre profit deux fois.

une règle de conduite et, dans tous les départements, on doit voir d'un coup d'oeil la règle de conduite de la maison. Une des meilleures règles que je connaisse consiste à vendre des marchandises dignes de confiance à des prix raisonnables et à donner satisfaction au client, quel qu'il en coûte.

Une réciprocité de traitement, avec une grande efficacité comme raison primordiale, augmentera l'intérêt du client à vos affaires, augmentera aussi l'efficacité du personnel et créera un état d'esprit amical et favorable.

Les profits bruts assurés par une vente ne devraient figurer qu'en seconde ligne. Le bon renom d'une firme est plus souvent d'une plus grande importance que le capital dont elle peut disposer.

Qu'entend-on par profit raisonnable?

Est-il raisonnable de vous plaindre des bas prix? S'ils sont trop bas, ils devraient être promptement rehaussés. Il vaut mieux refuser des ordres que de les accepter à un prix défavorable. Laissez votre concurrent prendre ces ordres. Quand un magasin fait tout son possible pour acheter économiquement et travailler systématiquement, il peut bien être assuré que ce qui ne lui est pas profitable ne vaudra pas grand-chose pour son concurrent. Le volume des affaires n'a d'importance que s'il rapporte des profits. Meux vaut un petit renouvellement sur une base profitable que de grands retours de fonds qui sont engloutis par les salaires et autres frais.

Un prix raisonnable donnant du profit n'est pas une chose qui, soit besoin d'exposer. L'homme qui avance toujours des raisons pour ses ventes à bas prix se proclame par là même, malhonnête ou hypocrite. Nous connaissons des hommes qui ont joué le jeu du massacre des prix pendant des années. Il n'y a pas de stabilité dans leur commerce. Leurs affaires ne sont pas permanentes. Un acheteur retourne rarement dans leur magasin. On ne peut se fier à leur parole. Il en est autrement de l'homme qui ne cache pas qu'il est en affaires pour y faire des profits. Quand bien même nous ne pouvions pas parfois payer les prix qu'il demande, nous sommes obligés de le respecter pour sa franchise. Nous pouvons avoir confiance en lui quand il médite ses prix pour quelque stock dont la vente est lente.

En discutant les prix, il est bon de se rappeler que les opinions peuvent être partagées sur ce qui constitue un profit raisonnable. Une personne au jugement sain, qui connaît les besoins de son district et est à même de prévoir et de juger ce qui lui est nécessaire, peut faire plus de profits à 30 pour cent qu'une autre personne à 50 pour cent. Un marchand de ce genre sait qu'il y aura une demande pour des marchandises particulières à chaque saison de l'année. Il

les a en stock. Il n'attend pas que la demande batte son plein pour donner des ordres. Il fait face à la demande aussitôt qu'elle se produit. Il dispose de ses marchandises rapidement et finit par vider ses tablettes. Son rival est obligé de refuser des ordres pour des marchandises qui lui sont en demande et finit la saison avec un stock en mains qui doit être sacrifié ou reporté jusqu'à la saison prochaine.

La conduite d'un commerce n'est pas une affaire de huit heures de travail par jour. L'homme d'affaires doit être continuellement sur le qui-vive. Plus d'un marchand doit plus aux plans élaborés dans le calme du soir qu'au travail fait de ses propres mains dans le magasin. Il repasse dans son esprit les transactions de la journée, contrôle son travail et celui de ses hommes, calcule parfois le profit qu'il a fait sur les ventes, découvre où des erreurs ont été faites et prévoit alors les travaux du lendemain, établit des plans de travail pour son personnel, fait un inventaire mental de ce qui l'environne, s'efforce de prévoir l'effet probable des événements courants et des conditions des marchés sur le commerce futur. Ceci ne peut pas être aussi bien fait pendant les heures de travail, lorsque l'homme affairé est constamment demandé pour s'occuper des détails.

* * *

Le pourcentage de profit à ajouter au prix de facture des articles de quincaillerie générale et principalement des articles de tablettes est une question de jugement. La valeur d'un article est mesurée par la somme que la personne qui le désire consent à payer. Dans 75 pour cent des ventes d'articles de tablettes de quincaillerie, le prix n'offre aucune difficulté. Il dépend de la classe des marchandises, de leur qualité, de leur supériorité, de leur valeur et de ce que vous pouvez obtenir pour ces articles.

Quant au pourcentage, vous avez à calculer avant toute chose ce qu'il vous en coûte pour faire affaires. Il n'y a pas d'autre moyen.

Si vous ne tenez pas une série régulière de livres de comptabilité de manière à vous permettre de savoir exactement ce qu'il vous en coûte pour faire affaires et le profit réalisé sur vos ventes, je vous conseille d'employer deux livres : dans l'un de ces livres vous entrez le montant total de vos ventes au prix coûtant et le prix de vente, vous connaissez ainsi vos profits bruts; dans l'autre, vous entrez toutes vos dépenses, vous les additionnez tous les mois et vous connaissez ainsi chaque mois le profit net que vous avez fait. Si vous trouvez que vous ne faites pas un profit raisonnable, augmentez votre prix de vente là où vous pouvez le faire; il faut nécessairement faire preuve de bon jugement.

Le prix coûtant ne devrait pas être considéré autant que la valeur et c'est

au marchand à décider ce qui fait la valeur, en considérant les marchandises et en se demandant: "Que puis-je obtenir pour ces marchandises?" Si dans votre opinion, basée sur la connaissance des marchandises, sur votre expérience, vous fixez le prix de vente d'un article à \$3, que cet article vous coûte \$1.50 ou 50 cents, comment pouvez-vous imaginer qu'un étranger soit en mesure de critiquer vos prix et, s'il le fait, vous avez de nombreux arguments pour maintenir votre point de vue, car avant de fixer le prix, vous aurez dû étudier vos marchandises et sûrement, vous pouvez discuter avec un étranger.

Causes d'insuccès

Je vais maintenant vous indiquer quelques causes d'insuccès commercial et en faire une application. Je les énumérerai dans l'ordre donné par le rapport de R. G. Dun & Co., en nommant en premier lieu les cas les plus nombreux.

Défaut de capital	3,370	\$39,342,384
Incompétence	2,091	19,342,908
Inexpérience	457	2,760,234
Crédit accordé à la dé- gère	244	2,652,500
Compétition	101	537,470
Conditions spécifiques	1,623	22,925,002
Fraude	938	20,574,384
Négligence	206	1,855,484
Faillites d'autres com- merçants	190	11,196,193
Extravagance	93	1,094,927
Spéculation	70	4,576,734

Au défaut de capital, on attribue plus de 50 pour cent du nombre total des faillites. Je crois que ceci est beaucoup au-dessus de la réalité, beaucoup préféreraient attribuer au défaut de capital la cause de la faillite plutôt que de l'attribuer à leur propre administration. J'ai étudié et j'ai eu l'occasion de faire des recherches au sujet de nombreuses faillites et j'ai trouvé que dans les premières années de l'établissement d'un commerce, sans capital, un marchand avait réussi à ce constituer un capital de \$3,000, \$5,000 ou \$8,000; il pensait être riche et commença à apporter moins d'attention à ses affaires, il devint un peu plus extravagant dans ses dépenses personnelles et surtout accorda moins d'attention aux clients, laissant cela au soin de ses commis. Ce changement de conduite a l'effet le plus fatal sur le personnel, car dès que le propriétaire d'une maison de commerce manque d'énergie de stabilité et de ponctualité, tout le personnel l'imité. Alors le capital disparaît et l'homme fait faillite, attribuant au manque de capital son manque d'énergie et d'aptitudes.

L'inexpérience et l'incompétence comptent pour beaucoup dans l'insuccès et je suis grandement surpris de ce fait car l'expérience et la compétence sont des qualifications absolues pour un commerçant qui veut réussir, et je crois qu'aucun marchand en gros, qu'aucun man-



La Compagnie
de
Publications Commerciales

EDITEURS, IMPRIMEURS
RELIEURS, REGLEURS
ETC., ETC.

Travaux en Noir et en Couleur
Soignés
et
Exécutés promptement.

LA CIE DE PUBLICATIONS COMMERCIALES
DEPARTEMENT DE L'IMPRESSION
MONTREAL.



facturier ne devrait accorder du crédit à un homme d'affaires incompetent; c'est une chose des plus faciles à découvrir. Les autres causes, à l'exception des faillites d'autres commerçants, peuvent être considérées comme des causes personnelles et, pour les éliminer, le marchand devrait posséder les qualifications suivantes:

Concentration nécessaire

La première qualification est la concentration et je vais répéter ce que Andrew Carnegie dit dans son livre intitulé: "The Empire of Business": "Les maisons de commerce qui font faillite sont celles qui font des placements d'argent sur ceci, sur cela, sur toute sorte de choses. Le proverbe: "Ne mettez pas vos oeufs dans le même panier" est faux, je vous le dis. Mettez vos oeufs dans le même panier et veillez à ce panier. Il est difficile de porter un trop grand nombre de paniers dans lesquels la plupart des oeufs se briseraient. Celui qui porte trois paniers doit en mettre un sur sa tête, lequel est sujet à tomber et à faire trébucher le porteur. Un des défauts des hommes d'affaires américains, est le manque de concentration."

Voici encore ce que dit le même auteur au sujet des spéculations: "Quand j'étais télégraphiste à Pittsburgh, nous n'avions pas de bourse aux valeurs dans la cité, mais les hommes ou les firmes qui spéculaient sur les bourses de l'Est étaient nécessairement connus des télégraphistes, on pouvait les compter sur les doigts de la main. Ces hommes n'étaient pas de nos concitoyens de haute réputation; on les regardait avec suspicion. J'ai vécu pour voir tous ces spéculateurs irréparablement ruinés, faire banqueroute au point de vue monétaire et au point de vue du caractère. Il y a à peine un exemple d'un homme qui ait fait fortune en spéculant et qui ait conservé cette fortune. Les joueurs meurent pauvres et il n'y a certainement pas un seul cas d'un spéculateur qui ait vécu une vie dont il puisse s'honorer ou qui ait été avantageuse à la communauté. L'homme qui saisit le journal du matin pour voir d'abord quel sera le résultat probable de ses opérations de spéculation à la bourse se rend incapable d'une réflexion calme et de trouver une solution convenable aux problèmes des affaires qu'il aura à traiter plus tard dans la journée; il détruit les sources de cette énergie persistante et concentrée dont dépend le succès permanent et souvent la sécurité même de son commerce.

Les spéculateurs gagnent rarement

"Le spéculateur et l'homme d'affaires se dirigent suivant des lignes divergentes." Le premier dépend du tour soudain de la roue de la fortune; il est millionnaire aujourd'hui, en banqueroute demain. Mais l'homme d'affaires sait que

ce n'est que par des années d'une attention patiente, sans trêve, aux affaires qu'il gagne sa récompense, laquelle n'est pas le résultat du hasard, mais de moyens bien établis pour arriver à son but. Pendant toutes ces années, la pensée qui le reconforte, c'est qu'il ne peut pas prospérer lui-même sans communiquer sa prospérité à d'autres. D'autre part, il vaudrait mieux que le spéculateur n'ait jamais vécu par rapport au bien-être ou au bien de la communauté; rien n'est plus essentiel aux hommes d'affaires qu'une réputation intacte. Le crédit engendre la confiance en la prudence, les principes et la stabilité de caractère. Croyez-moi, rien ne tue plus vite le crédit dans n'importe quelle banque que la connaissance que des maisons de commerce où des hommes se livrent à la spéculation. Il importe peu que les gains ou les pertes soient le résultat temporaire de ces opérations. Dès qu'on sait qu'un homme spéculé, sa réputation est entachée et bientôt après, son crédit est supprimé. Comment pourrait-on accorder du crédit à un homme dont les ressources peuvent être balayées en une heure par une panique se déclarant au milieu des joueurs?

Pour réussir en affaires, il est nécessaire que votre esprit soit constamment imbu de ces principes et que vos désirs soient suivis par des années de labeur incessant. De grandes idées peuvent surgir soudainement dans votre cerveau et vous ouvrir de larges horizons, mais l'expérience enseigne qu'aucun succès durable n'est obtenu là où la tenacité et le contrôle de soi-même font défaut. En outre, quand nous suivons le même chemin, profitons les uns les autres de notre expérience, élevons-nous au-dessus de l'esprit misérable de jalousie et de suspicion envers nos confrères. Au lieu de critiquer, de blâmer nos concurrents et d'en dire du mal, disons nous à nous-mêmes que nous sommes en mesure de les imiter, que la concurrence est ouverte à tout le monde. Il est vrai qu'il n'y en aura qu'un en tête de la liste, mais néanmoins, il nous reste à travailler d'une manière soutenue et à faire de notre mieux pour arriver à la première place, de telle sorte que, si nous ne réussissons pas dans nos efforts, ce ne sera pas de notre faute.

Une observation en passant, concernant spécialement les grandes cités, suffira pour nous convaincre que la cause principale de la plupart des faillites se trouve dans les particularités de ceux qui font faillite, plutôt que dans les conditions contre lesquelles ils ont dû lutter. Etudiez les méthodes de ceux qui réussissent et vous verrez qu'ils mettent tout leur cœur à leur travail et qu'ils n'en sont pas détournés par les plaisirs de la société, les sports en plein air et le théâtre ou des amusements semblables.

Je ne veux pas dire qu'il faille s'abs-

tenir de tout passe-temps de ce genre, mais ces passe-temps ne devraient occuper qu'une place secondaire dans notre esprit et nos occupations, car personne ne peut espérer réussir dans le monde sans concentrer toute son énergie vers l'obtention de l'objet en vue. Sous ce rapport, les mêmes règles s'appliquent aux affaires et au commerce.

Avant de débiter dans n'importe quelle affaire, un homme devrait se mettre au courant de tous ses détails, se rendre compte des divers usages de toutes les marchandises offertes en vente, aussi bien que de leur valeur. Ne craignez pas d'accumuler trop d'informations, mais travaillez sérieusement d'une manière soutenue en recueillant toutes les données possibles à mesure que vous avancez et un découvrir l'endroit où les diverses marchandises peuvent être obtenues au meilleur avantage.

Ponctualité et persévérance

D'après moi, sentir que l'on a fait son devoir tout entier, devrait être un encouragement suffisant pour agir comme il a été dit ci-dessus. Le sentiment du devoir entraîne avec lui des habitudes constantes et la ponctualité. Ne manquez jamais à un engagement, car la ponctualité est le principal appui du succès en affaires.

Beaucoup de personnes de capacités ordinaires et sans autre assistance que leurs connaissances des conditions des affaires dans leur commerce particulier doivent à leur persévérance, à leur ponctualité et à leur économie des résultats dépassant de beaucoup leurs espérances. Il s'ensuit que nous ne devrions jamais nous décourager, mais faire face résolument à toutes les difficultés, employer celles-ci comme un marche-pied vers le but désiré, car ce qui semble ne pas pouvoir être atteint aujourd'hui, peut être aisément accompli demain.

Cultivez la droiture et l'honnêteté qui sont des choses indispensables au succès. Tenez toujours votre parole. Ne déclarez jamais une chose sans être sûr qu'elle est vraie et si, vous vous apercevez plus tard que vous avez fait une erreur, n'hésitez pas à la reconnaître. En agissant ainsi, vous conserverez la confiance non seulement de vos clients, mais aussi de vos fournisseurs.

Tout ce que j'ai dit peut se résumer en un mot: "Caractère". L'économie est une autre qualité indispensable, car comme vous le savez tous, l'extravagance est la plus fréquente cause des faillites. Je fais allusion à cette extravagance développée par des réunions et des bombances entre amis, qui vous éloignent de votre travail et de votre pupitre. Cette vérité est si généralement admise qu'il semble inutile d'y insister. Je provoque la contradiction quand je dis que les affaires ne sont pas un passe-temps, mais un moyen d'acquiescer une fortune ou tout

Digne de votre examen.

Ci-dessous nous mettons devant vous les prix auxquels nous vendons nos divers grades de Thés en Paquets. Un examen sérieux vous convaincra que le Thé **BLUE RIBBON** est tout-à-fait le plus profitable des Thés en Paquets dont il faut encourager la vente. Une autre raison—C'est aussi le Thé en Paquets le plus populaire au Canada aujourd'hui.

CONDITIONS: TRAITE A TRENTE JOURS, NET, FRET PAYÉ.

ETIQUETTE JAUNE, livres, vous coûte 20c. Demi-livres, vous coûte 21c., vous vendez à 25c. la livre.

ETIQUETTE VERTE, livres et demi-livres. Vous coûte 24c., vous vendez à 30c. la livre.

ETIQUETTE BLEUE, livres et demi-livres. Vous coûte 25c., vous vendez à 35c. la livre,

ETIQUETTE ROUGE, livres, demi-livres, quarts de livre et huitièmes de livre. Vous coûte 30c., vous vendez à 40c. la livre.

ETIQUETTE BLANCHE, livres et demi-livres. Vous coûte 35c., vous vendez à 50c. la livre.

ETIQUETTE OR, livres et demi-livres. Vous coûte 42c., vous vendez à 60c. la livre.

ETIQUETTE POURPRE, demi-livres et quarts de livre. Vous coûte 55c., vous vendez à 80c. la livre.

THÉ DE UN DOLLAR, ETIQUETTE EN RELIEF, demi-livres et quarts de livre. Vous coûte 70c., vous vendez à \$1.00 la livre.

THE BLUE RIBBON TEA CO., Ltd.

266, rue St-Paul, - - - Montréal, Qué.



FIGURE 10
CABINET D'EXTERIEUR

Deux Raisons Importantes

Il y a deux raisons essentielles pour lesquelles vous devriez mettre votre gazoline dans un Réservoir Bowser :

1o—Vous êtes en danger sans un de ces Réservoirs.

2o—Vous perdez de l'argent sans un de ces Réservoirs.

Il y a encore d'autres raisons dans le Catalogue CC. Demandez-le.

S. F. BOWSER & CO., LIMITED.

66-68 Ave. FRAZER, TORONTO, Ont.

" Si vous avez un vieux Bowser et si vous en désirez un neuf, écrivez-nous pour notre offre libérale d'échange."

EN ECRIVANT AUX ANNONCEURS, CITEZ " LE PRIX COURANT "

au moins une certaine aisance et que le but d'un marchand devrait être de recueillir de grands profits de son commerce, non seulement pour son propre bénéfice et celui de sa famille, mais aussi pour le bénéfice de ses employés.

Une partie du travail à laquelle en général les marchands n'apportent pas assez d'attention, est la tenue des livres. Si vous vous rendez compte de la variété d'informations et de données qui peut être obtenue grâce à un système convenable de comptabilité, même en ce qui concerne un petit détaillant, vous ne penseriez pas à pratiquer cette fausse économie, chose dont tant de commerçants sont coupables. Qu'est-ce qui pourrait être plus utile que de se rendre compte du montant des ventes et des achats, des valeurs du stock, de l'actif et du passif? En tous cas, vous reconnaissez que, si vous aviez une fois par mois de ces données, vous seriez mieux renseignés quant aux conditions réelles des affaires et vous seriez en meilleure position pour pousser en hâte les choses à un point culminant satisfaisant, car la tenue des livres est la clef du succès.

Emerson a dit: "Personne, sauf vous-même, ne peut vous enlever le succès final."

L'achalandage (Good will). Qu'est-ce que c'est? Comment est-il évalué?

L'achalandage (good will) est défini dans le dictionnaire International de Webster, au point de vue des affaires: "Avantage commercial possédé par tout commerce, dû à sa popularité établie, à sa réputation, à son patronage, à sa publicité, à sa localité, etc., en dehors de son stock ou de son capital: un sentiment amical ou une influence exercée en vue de transmettre la clientèle de tout magasin ou de tout commerce à un successeur: le droit d'acquérir un commerce ou des relations commerciales, achetés d'un propriétaire ou d'un tenancier qui quitte les affaires."

A cela on peut ajouter les marques de commerce pour une maison manufacturière, les brevets et formules pour la fabrication des divers produits.

Comment cet achalandage est-il évalué?

L'achalandage, qu'il soit commercial ou industriel, doit être évalué sur ces propres mérites. Ces mérites sont aussi variés qu'il y a de sortes de commerce; mais tous sont estimés en proportion du revenu. Je crois que tous ceux qui ont étudié complètement la question n'émettront pas une opinion, à moins que ce ne soit dans un sens général.

L'achalandage commercial diffère de celui des industries manufacturières, parce que dans ces dernières sont compris les marques de commerce, les droits brevétés et les formules, ainsi qu'il en est pour les manufactures de spécialités

qui, quelquefois, ont besoin de très peu de capital et produisent de très forts revenus.

Quand on achète le commerce d'un compétiteur et qu'on acquiert le seul contrôle de certains articles, on peut payer un très haut prix pour ce qui peut être appelé l'achalandage, mais on achète simplement le compétiteur.

L'organisation d'une maison de commerce est sûrement un des principaux facteurs de la valeur de l'achalandage. S'il s'agit du commerce d'un seul homme, ce commerce a moins de valeur que s'il était organisé de telle manière que l'autre partie puisse confier à ses employés cette administration en son absence.

Comme exemple du peu de confiance qu'on peut apporter aux estimations des valeurs de l'achalandage, je rapporterai un fait qui est venu à ma connaissance.

Deux manufacturiers de certaine ligne dans l'industrie de la quincaillerie avaient entre eux plus de 75 pour cent des marchandises vendues. Ils s'amalgamèrent et maintenant, ils ne font pas plus de 55 pour cent sur toutes les marchandises vendues dans cette ligne particulière. Aucune bonne explication ne saurait être donnée de ce fait, si ce n'est qu'il est vrai.

Cela vous montre que la valeur de l'achalandage de tout établissement a beaucoup moins d'importance pour un compétiteur que pour l'acheteur qui a l'intention de continuer les affaires et qui achète un commerce en activité.

Quand la Compagnie Ogilvie Flour Mills mit son stock au "Stock Exchange", on apprit que la valeur des marques de commerce et des formules était estimée à \$1,250,000.

En Angleterre, la valeur intrinsèque de l'établissement de Guinness's Porter était de \$100,000; mais cette valeur fut capitalisée à \$700,000 parce que le revenu augmenté était suffisant pour payer un bon dividende.

Quelle était la valeur, il y a vingt ans, de l'achalandage de Morewood & Co., pour son fer galvanisé, marque "Lion" et de la Tupper Co., pour son fer-blanc Bradley? On pouvait à peine vendre autre chose alors. La Compagnie Morewood vendit son industrie à John Laysight, Limited, qui discontinua, la marque "Lion" pour vendre la marque "Queen's Head". La Compagnie Tupper n'est plus en affaires aujourd'hui, la valeur de l'achalandage de ces deux Compagnies est nulle.

Il n'y a pas si longtemps que la maison Wade & Butcher était la seule maison de confiance pour les rasoirs. L'achalandage, en tant que le marché Canadien est concerné, avait une valeur beaucoup plus grande il y a vingt-cinq ans.

Les licences pour vendre en détail des liqueurs dans la cité de Montréal, avant l'adoption de la loi limitant à quatre cents le nombre de ces licences, se vendaient \$1,500; aujourd'hui, la valeur du

certificat seul est de \$1,000, en raison de la limitation. Un des derniers transferts de licences enregistrés montre que ce prix a été de \$20,000 pour le certificat seul, en dehors du stock et de l'ameublement.

Qui pourrait estimer la valeur de l'achalandage de la maison de coutellerie Jos. Rodgers & Son, de la maison de parfumerie Roger & Gallet, de Fry's ou de Menter, pour les chocolats, de Pear pour les savons, de Dialson pour les scies, de Maydole pour les marteaux et les pelles, de Jackson pour les limes et les scies?

Cela prouve sans aucun doute que la valeur de l'achalandage est particulière à chaque cas.

Au Conventum de Hamilton, j'ai dit que dans mon opinion, la valeur de l'achalandage pouvait être estimée à dix fois la moyenne des profits nets d'un commerce, en tenant compte, comme il convient, de l'intérêt du capital investi. Pour rendre ceci clair, supposons qu'un commerce avec un capital de \$100,000 produise un profit net de \$10,000; déduisez 6 pour cent de \$100,000, c'est-à-dire, \$6,000, il reste \$4,000; multipliez par 10 pour cent, le résultat est \$40,000, valeur de l'achalandage. L'année suivante, le même profit est fait, l'intérêt de \$40,000 à 6 pour cent est de \$2,400, laissant une balance de \$1,600 à ajouter à la réserve. Ce montant de \$2,400 n'est pas une rémunération excessive du pouvoir créateur d'un commerce qui peut donner immédiatement un tel revenu à un homme nouvellement établi.

LA PECHE AU SAUMON

Perspectives d'une saison exceptionnelle

La saison 1909 pour la pêche au saumon est ouverte au Puget Sound. Quatre ans se sont écoulés depuis que les sock-eyes ont remonté la rivière Fraser et d'après la théorie du cycle de quatre années, le moment est de nouveau proche où le poisson rouge favori fera encore son apparition.

On a beaucoup parlé et beaucoup écrit au sujet de la pêche du saumon et de l'industrie des conserves de saumon dans le Puget Sound, et les hommes qui se livrent à cette grande industrie déclarent qu'il n'y a rien de nouveau à dire, cette année. N'est-il pas vrai, disent-ils, que la théorie du cycle de quatre ans a été prouvée si souvent que ce n'est plus une théorie? N'est-ce pas la même vieille histoire tous les ans?

Cette année, M. E. B. Deming, gérant général des Pacific American Fisheries et chef de l'industrie des conserves de saumon dans le Puget Sound, déclare que des préparatifs seront faits pour empaqueter 800,000 caisses de poisson. Des contrats ont été passés avec des Chinois pour ce nombre de caisses, et on se procure du matériel pour leur fabrication. Mais les empaqueteurs espèrent ob-

Les BISCUITS qui se vendent le mieux.

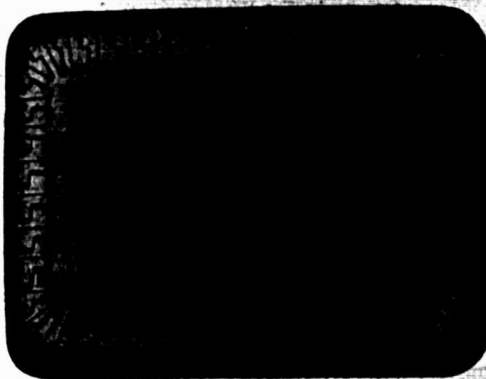

DIGNARD LTÉE,

330, rue Nicolet, HOCHELAGA, Montreal.

La Réputation de votre Magasin est Précieuse,

Si vous tenez de bonnes marchandises, ne jouez pas avec tous les nouveaux articles offerts. Il faut longtemps pour établir une réputation. Cinquante ans de travail consciencieux et de perfectionnements scientifiques ont fait des

Marques de Borden



Lait Condensé "EAGLE BRAND" et Crème Evaporée "PEERLESS BRAND" deux de vos amis les plus forts.

Tous les Marchands en Gros les vendent.

WILLIAM H. DUNN, MONTREAL ET TORONTO

Scott Bathgate & Co., Winnipeg, Man. Shalleross, Macaulay & Co., Vancouver et Victoria, C. A.



Non sucrée.

LAING'S

SAINDOUX

Voyez notre liste de prix dans ce numéro

En vous adressant à nous, vous tenez vos marchandises de première main, vous êtes ainsi assuré d'avoir toujours une qualité égale et supérieure. N'est-ce pas ce que demande votre clientèle ?

Nos ventes de saindoux augmentent rapidement et cela confirme le vieux dicton : "Un bon article se vend toujours bien." Envoyez-nous un ordre à titre d'échantillon, soit pour notre saindoux pur, soit pour notre saindoux composé que votre client demande toujours, ou bien donnez un ordre pour les deux.

THE LAING PACKING & PROVISION CO., Ltd, RUE MILL, MONTREAL.

POURQUOI TENIR EN STOCK

La Crème Evaporée "Canada First"?

Parce qu'elle a la plus haute teneur en Gras Butyreux.

Elle plaira sûrement à vos clients.

Chaque Boîte Garantie.

Pas de stock Inactif.

Manufacturée par

AYLMER CONDENSED MILK CO., LIMITED

AYLMER, - ONTARIO



tenir au moins 1,000,000 de caisses de poisson. En 1901 et 1905, les deux grandes années précédentes pour la pêche du saumon, l'emballage dans le Puget Sound a dépassé le million de quelques milliers de caisses et il y a toute raison de croire qu'on pourra prendre, cette saison, tout autant de poisson.

Presque toutes les boîtes employées dans les établissements de conserves du Puget Sound, cette année, seront manufacturées à Bellingham. La manufacture locale fabriquera de 40,000,000 à 50,000,000 de boîtes, mais une partie de ces boîtes sera envoyée aux établissements de conserves de l'Alaska. Le travail dans la manufacture des boîtes est déjà commencé et les boîtes sont produites rapidement.

Tous les établissements de conserves de saumon du Puget Sound seront mis en opération cette saison et presque tous les anciens emplacements pour pièges à saumon seront occupés. Un des faits particuliers de l'industrie des conserves de saumon, indiqué cette année, est qu'il n'y aura probablement pas de nouvel emplacement pour ces pièges à saumon.

Des années d'expérience ont enseigné aux pêcheurs que le saumon Sockeye suit le même chemin pour remonter la rivière, et il est presque inutile de placer des pièges en des points où le poisson n'a jamais été pris auparavant. Les pièges rapportent toujours sûrement des tonnes de saumon pendant l'année du sockeye et les pêcheurs savent où placer leurs filets avant l'arrivée du poisson. On s'attend à ce que l'exposition Alaska-Yukon-Pacifique, la même année que les sockeyes remontent la rivière, mette plus en évidence l'industrie des conserves de saumon du pays que tout ce qui a été fait auparavant. Des milliers d'étrangers sont attendus à Bellingham, cet été, pour visiter le plus grand établissement de conserves de poisson qui existe dans l'univers et pour faire des excursions aux divers points du Puget Sound, afin d'assister au travail de la pêche du saumon avec les immenses filets.

M. Deming déclare que les pêcheurs s'attendent à un travail considérable, cette saison, et qu'ils n'auront pas le temps de s'occuper des visiteurs; mais il coopérera avec toute personne qui entreprendra de faire visiter les lieux de pêche aux étrangers.

Afin de montrer aux visiteurs venant de l'Est l'industrie des conserves de saumon, des préparatifs sont faits en ce moment. Une galerie est en voie de construction dans le grand établissement de conserves, de sorte que les étrangers pourront visiter cette manufacture, se rendre sur la galerie et voir les centaines d'ouvriers dans la grande salle emballant le beau saumon rouge. On aura grand soin de faire ressortir auprès des visiteurs le fait que le saumon en conservé est le poisson le plus propre et

une des conserves les plus saines que l'on puisse trouver sur le marché américain.

MEDICAMENTS BREVETES

Le Gouverneur en Conseil a établi les règlements relatifs à la vente de tout médicament breveté en magasin lors de l'entrée en vigueur de la "Loi concernant les médicaments dits "proprietary" ou médicaments brevetés. Cette loi entrera en vigueur le 1er avril 1909. Voici les règlements qui s'appliquent à la dite loi:

1. Tous les médicaments dits "proprietary" ou médicaments brevetés en magasin, entre les mains des fabricants ou des commerçants de ces médicaments lors de l'entrée en vigueur de la loi ci-dessus mentionnée, seront munis d'un timbre spécial que fournira à cette fin le ministère du Revenu de l'Intérieur.

2. Ces timbres peuvent être demandés en tout temps entre le 1er mars et le 15 avril 1909, et obtenus du percepteur du revenu de l'intérieur de la division dans le territoire où le fabricant ou commerçant fait ses opérations.

3. Les timbres seront fournis en en faisant la demande sur la formule fournie par le ministère, et cette demande sera, en partie, en la forme d'une déclaration solennelle que la maison ou personne a en sa possession le nombre de colis de médicaments du nom et de la description donnés dans la demande.

Le prix des timbres sera au taux de deux (2) cents le cent. Ces timbres doivent être affixés sur l'enveloppe de chaque bouteille, boîte ou colis, de façon à sceller le colis. Si la bouteille, boîte ou colis n'est pas recouvert d'une enveloppe, le timbre sera affixé de façon que la dite bouteille, boîte ou colis ne puisse être ouvert sans briser le timbre.

4.—Nul médicament contenant de la cocaïne ou quelques-uns de ses dérivatifs ou préparations ne porteront les timbres ici mentionnés. En vertu des dispositions de l'article 7 de la loi, la fabrication, l'importation et la vente de tous tels médicaments, est défendue après le premier avril 1909.

ASSOCIATION DES AGENTS D'IMMEUBLES

Les agents d'immeubles de notre cité se sont assemblés en vue de discuter les mesures à prendre pour la garantie de leurs intérêts. Ils ont décidé de former une Association dans ce but et de demander au Gouvernement provincial une charte d'incorporation.

Cette décision a été prise à la suite d'une réunion convoquée pour considérer la conduite à tenir par les agents d'immeubles menacés d'une augmentation des droits de licence. Une somme dépassant \$1,500 a été immédiatement souscrite pour les premiers besoins de la nouvelle Association.

A la réunion étaient présents: MM. G. W. Parent, Fitzjames Browne, U. H. Dandurand, R. Gohier, M. Langlois, H. Raymond, Paul Desnos, Henri Frigon, Gérard et Gagnon, Johnson et Lepage, Putnam et McCrory, The Cradock Simpson Company, Ernest Bolton, N. A. Snowdon, O. Massicotte, G. S. Renaud, Fine-

berg et Compagnie, A. Roberge, W. Cole, Dagonals et Bégin, Albert Gohier, H. R. N. Viau, T. O. Girouard, Mainwaring et Houle, Laflamme et Johnston, F. X. St-Germain, Sherwin et Browne, Komaroff et Rubenstein, A. Schacter, G. E. B. Brunette, Jasmin et Parizeau, C. Alford, The Pigeon Realty Company, Fred. R. Cole, G. A. Valhaant, Norman Binmore, D. D. Rees, Levin et Compagnie et G. Stevenson.

Un bureau provisoire de direction a été nommé comme suit:

Président: G. W. Parent; premier vice-président, Fitzjames E. Browne; second vice-président, Mendoza Langlois; trésorier, M. J. McCrory; directeurs, MM. R. Gohier, F. H. Shaw, U. H. Dandurand, D. W. Oglivie, E. Lepage, et W. E. Bolton.

BANQUE D'HOHELAGA

Le nouveau gérant local

M. Gustave Leduc, assistant-gérant de la Banque d'Hochelega, vient d'être promu gérant local au siège social de cette banque, en remplacement de M. Charles Giroux récemment décédé.

Cette nomination était généralement prévue. C'est, d'ailleurs, pour M. Gustave Leduc, un avancement bien mérité par ses services antérieurs dans un poste élevé et plein de responsabilités. Nous l'en félicitons avec la clientèle de la banque d'Hochelega qui apprécie sûrement l'excellent choix fait par ses Directeurs.

LA BANQUE D'ONTARIO

Un appel à la double responsabilité

C'est en vain que les actionnaires de la défunte Banque d'Ontario ont eu l'espoir qu'ils n'auraient rien à rapporter, du moins tant que les causes contre les anciens directeurs de la dite banque n'auraient pas été jugées.

Comme nos lecteurs le savent, les actionnaires des banques insolubles peuvent être appelés, en cas d'insuffisance d'actif, à verser pour satisfaire les créanciers, un montant égal à celui des actions au pair qu'ils détiennent; ce'est ce qu'on appelle la double responsabilité.

Or, il appert qu'il existe un déficit de \$550,000 à \$600,000 pour satisfaire intégralement les créanciers de l'ancienne Banque d'Ontario et ces créanciers demandent à rentrer dans leurs créances.

Dans ces conditions, le devoir des liquidateurs, et entre autres de l'arbitre, est d'appeler les créanciers à parfaire le montant nécessaire pour purger les dettes.

La liste des actionnaires auxquels des contributions sont ou seront demandées, contient 625 noms dont les actions réunies représentent au pair une somme de \$1,250,000.

Si le montant des créances à payer s'élève à \$600,000, c'est bien près de 50 p. c. de la valeur au pair de leurs actions que ces actionnaires seront appelés à rapporter.

Il est bien difficile de dire si, à la suite de cet appel aux actionnaires, les poursuites intentées aux anciens directeurs seront continuées ou abandonnées. En tous cas, si les directeurs étaient éventuellement condamnés à payer certaines sommes, ces sommes, venant en excédent de ce qui serait nécessaire pour payer les créanciers, seraient réparties entre les actionnaires au prorata des versements qu'ils sont actuellement appelés à faire.

Canadian made Licorice

Y&S BRAND

All Druggists.



Manufactured
by
NATIONAL LICORICE CO.
Montreal.

Soft Mints: Boîtes à 5 ets.

Pastilles "Aomé": Boîtes de 5 livres

Pastilles "M & R": Sacs à 5 ets.

Ligne complète de SPÉCIALITÉS
de RÉGLISSE DURE et MOLLE.

En vente dans toutes les
Maisons de Gros de Confection, Produits
Pharmaceutiques et Épiceries.

Rappel d'Ordres.

Chaque sac de Sel Windsor en fait
vendre un autre. Voilà comment ce
sel agit depuis des années.

LE SEL WINDSOR



est connu de presque tou-
tes les ménagères du pays
comme étant facilement le
sel de table le plus fin qui
existe.

Pourquoi ne pas le tenir
et ne pas faire plaisir à
vos clients?

*The Canadian Salt Co.,
Limited
Windsor, Ontario.*

DWIGHT'S



SODA

Le Mérite
l'emporte
Toujours
à la Longue

La Qualité
Supérieure du

Soda à Pâte

"Cow Brand"

prouve au client que tout ce qui est néces-
saire pour un pur soda à pâte est réuni dans
cette marque—la force, la propreté, l'égalité
et l'uniformité sont des points essentiels du
Soda à Pâte "Cow Brand."

Il est mis en paquets uniquement.
Il est en vente chez tous les
marchands en gros du Canada.

CHURCH & DWIGHT

Manufacturiers
MONTREAL

La Question des Aliments Purs

a autant d'importance pour vous que pour vos
clients. Votre réputation et votre succès dépen-
dent de l'espèce de marchandises que vous ven-
dez. Un bon stock

DES 57 VARIÉTÉS

HEINZ,

Purs Produits Alimentaires,

(La sorte qui ne contient aucun préservatif).

se trouve toujours dans les magasins où la qualité
est considérée, parce qu'elles sont les meilleures
de leur espèce: Pures, faites proprement et bonnes.
Vous ne courez aucun risque en tenant les mar-
chandises HEINZ. Elles sont conformes à toutes
les lois sur les aliments et sont garanties plaire
aux personnes les plus difficiles.

Tout ce qui porte le nom de HEINZ est d'une Vente Sure.

H. J. HEINZ COMPANY

New York Pittsburg Chicago London

Epicerie, Provisions, Vins et Liqueurs.

REVUE DES MARCHES

COMMERCE

Les tempêtes de neige et le dégel qui nous arrivent en succession sont bien de saison, mais n'en sont pas moins une gêne sérieuse pour le commerce. Les voyageurs envoient d'assez maigres courriers, ne pouvant se déplacer facilement ni atteindre certaines parties du territoire qu'ils ont à couvrir. D'autre part, les marchands de la campagne ne paraissent pas très pressés de donner leurs commandes pour leurs besoins futurs, aussi les ordres pour livraisons de printemps n'arrivent-ils que lentement.

Les paiements ne se font pas non plus avec toute la régularité voulue; cependant, on nous dit, dans quelques maisons du commerce de gros, que beaucoup de clients font sous ce rapport preuve de bonne volonté. D'ailleurs, il n'y a pas eu à l'échéance du 4 mars autant de renouvellements de billets qu'on aurait pu le craindre.

FINANCES

Les Banques ci-dessous paieront à leurs actionnaires, le 1er avril prochain, un dividende trimestriel aux taux ci-après:

United Empire Bank, 1 p. c.
Traders Bank, 1 3/4 p. c.
Banque Provinciale, 1 1/4 p. c.

La Banque de l'Amérique Britannique du Nord paiera à ses actionnaires, le 2 avril, un dividende de 30 shillings et un bonus additionnel de 10 shillings.

La Bourse de Montréal a perdu de son animation et non pas de sa fermeté; à part quelques valeurs, la presque totalité de la liste présente des gains sur les cours de la semaine dernière.

Hier, cependant, les cours étaient moins bien soutenus, et il ne serait pas surprenant qu'il y ait quelque réaction, le marché de New-York étant plutôt indécis.

Voici les différences survenues depuis notre dernière revue:

Gains.—Can. Pac. Ry., 1; Soo (com.), 5 3/4; Detroit United Ry., 1-4; Halifax Electric Transit, 1 1/2; Montreal Street Ry. (ancien), 3; Montreal Street Ry. (nouveau), 1; Quebec Ry. (com.), 4 1/2; Sao Paulo (com.), 3; Bell Telephone, 1 1/4; Mackay (com.), 1 1/2; Mexican L. & P. (com.), 4 3/4; Richelieu & Ont., 4;

TAUX LES PLUS BAS POUR LES BERMUDES

De New-York, chaque mercredi à 10 a.m., SS. "Trinidad", 2600 tonnes, \$20 et en montant.
De New-York, chaque samedi, à 10 a.m., SS. "Bermudian", 5,500 tonnes, \$30 et en montant.

De New-York aux Indes Occidentales NOUVEAU SS. "GUIANA",

3700 tonnes; SS. "Parima", 3000 tonnes; SS. "Korona", 3000 tonnes, partant de New-York, toutes les deux semaines, le mercredi, pour St. Thomas, Ste-Croix, St. Kitts, Antigua, la Guadeloupe, St. Domingue, la Martinique, Ste-Lucie, la Barbade et Demerara. Pour brochures illustrées, passage et renseignements complets, s'adresser à A. E. OUTERBRIDGE & CO., Agents, Quebec SS. Co., 25 Broadway, New-York; ARTHUR AHERN, Secrétaire, Quebec Steamship Co., Quebec; THOS. COOK & CO., 530 rue Ste-Catherine Ouest et J. G. BROCK & CO., 211 rue des Commissaires, Montréal.

GRAND TRUNK RAILWAY SYSTEM

MONTREAL-TORONTO

4 trains express par jour de chaque côté.

Quittent Montréal—à 9.00 a.m., à 9.45 a.m., à 7.32 p.m., à 10.30 p.m. Arrive à Toronto—à 4.30 p.m., à 9.45 p.m., à 6.15 a.m. à 7.90 a.m. Service d'Élégant Char-Café-Salon sur le train de 9.00 a.m.

MONTREAL-OTTAWA

3 trains, jours de semaine; 2 trains les dimanches.

Départ de Montréal—à 8.30 a.m., à 3.40 p.m., à 8.00 p.m. Arrive à Ottawa — à 11.45 a.m., à 6.55 p.m., à 11.15 p.m.

Élégant wagon-buffet et salon sur tous les trains, excepté celui de 8.00 p.m., qui n'a qu'un wagon-salon.

MONTREAL-NEW-YORK

Quitte Montréal — à 8.45 a. m., à 10.55 a.m., à 7.40 p.m. Arrive à New-York — à 8.00 p.m., à 10.08 p.m., à 7.20 a.m.

a Tous les jours.

b Jours de semaine.

**BUREAU DES BILLETS
EN VILLE, Angle des rues
St-Jacques et St-François-
Xavier, Tél. Main 460
et 461, ou à la Gare
Bonaventure.**

Rio de Janeiro L. & P., 2; Asbestos, 2; Packers (préf.), 1; Packers (com.), 1-2; Dom. Coal (com.), 2 1-4; Dom. Iron & Steel (com.), 1 1-2; Dom. Iron & Steel (préf.), 8; Dom. Textile (com.), 3; Dom. Textile (préf.), 1 1-2; Laurentide Pulp (com.), 2 1-2; Nova Scotia Steel (com.), 1; Nova Scotia Steel (préf.), 1 1-2; Ogilvie (com.), 1 1-2; Pennmans (com.), 3; Pertes.—Toledo Rys., 1; Twin City (com.), 1-4; Montreal Telegraph, 1 1-2; Montreal L. & P., 1-4.

Nous donnons la cote de la dernière transaction pour chacune des valeurs ci-après:

Chemins de fer

Can. Pac. Railway	167
Duluth S. S. & A. Ry. (com.)	17
Duluth S. S. & A. Ry. (préf.)	24 1/2
Minn. St. Paul & Soo (com.)	144 1/2
Minn. St. Paul & Soo (préf.)	157 1/2

Tramways

Detroit United Railway	61 1/2
Halifax Electric Transit	112
Hamilton Electric Railway	97
Havana Electric Ry. (com.)	39
Havana Electric Ry. (préf.)	85
Illinois Traction (préf.)	94
Montreal Street Ry.	208
Montreal Street Ry. (nouveau)	2 1/2
Ohio Traction	19 1/2
Quebec Railway (com.)	50
Quebec Railway (préf.)	113 1/2
Sao Paulo (com.)	156 1/2
Sao Paulo (préf.)	137
St. John Railway	100
Toledo Railways	12
Toronto Railways	122
Tri-City (com.)	85
Tri-City (préf.)	88
Trinidad Railway	75 1/2
Twin City Rapid Transit (com.)	106
Twin City Rapid Transit (préf.)	86
West India Electric (com.)	55
Winnipeg Electric Street Railway (com.)	169 1/2
Winnipeg Electric Ry. (préf.)	116

Télégraphes, etc.

Bell Telephone	145
Mackay (com.)	73 1/2
Mackay (préf.)	72
Montreal Telegraph	143 1/2

Divers

Can. North West Land	76
Mexican L. & P. (com.)	77
Mexican L. & P. (préf.)	103
Montreal L. & P.	111 1/2
Montreal Loan and Mortgage	137
Richelieu & Ont. Nav. (ex-div.)	79
Rio de Janeiro L. & P.	98
Windsor Hotel	100

Valeurs industrielles

Asbestos	93
Auto Ry. Signal	50
Packers (com.)	83 1/2
Packers (préf.)	85
Canadian Converters	38
Canadian General Electric	104 1/2

Dom. Coal (com.)	56 1/4
Dom. Coal (préf.)	100
Dom. Iron & Steel (préf.)	32 3/4
Dom. Iron & Steel (préf.)	112
Dom. Textile (com.)	61
Dom. Textile (préf.)	97 1/2
International Coal (com.)	75
I. P. Cement	123
Lake of the Woods (com.)	102
Lake of the Woods (préf.)	120
Laurentide Pulp (com.)	116
Laurentide Pulp (préf.)	118
Magdalen Islands (com.)	31 1/2
Magdalen Islands (préf.)	5
Marconi Wireless	\$1.50
Montreal Coal	90
Montreal Cotton	121
Montreal Steel Works (com.)	82
Montreal Steel Works (préf.)	108
Nova Scotia Steel (com.)	57
Nova Scotia Steel (préf.)	120
Ogilvie Flour Mills (com.)	115 1/2
Ogilvie Flour Mills (préf.)	120
Penmans (com.)	49 1/4
Penmans (préf.)	84 1/2
Shawinigan W. & P.	94

Bons et obligations

Bell Telephone	101 1/4
Cable	86
Canadian Converters	92 1/2
Detroit United	99 1/2
Dominion Textile, D.	94 1/2
Dominion Textile, C.	92
Dominion Textile, B.	100 3/4
Dominion Textile, A.	94
Dominion Textile (fractions)	106
Dominion Coal	93 1/2
Dominion Cotton	100 1/4
Dominion Iron & Steel	91
Halifax Traction	99 3/4
Havana Electric	86
Intercolonial Coal	96
Keevatin Mills	104
Lake of the Woods	107 1/2
Laurentide Pulp.	114
Magda en Islands	94
Mexican Electric L. & P.	88 1/4
Mexican Electric Light Co.	87 1/4
Montreal Light, Heat & Power Co.	100
Montreal Steel Works	102
Montreal Street Railway	102
Montreal Warehousing	92 3/4
Nova Scotia Steel	108
Nova Scotia Cons.	104 1/2
Ogilvie, B.	108
Price Bros.	103
Quebec Railway	100
Rio de Janeiro L. & P.	91 1/2
Sao Paulo	97
St John Railway	103 1/2
West India Electric	86
Windsor Hotel.	93 1/4
Winnipeg Electric Street Ry.	105

REVUE GENERALE

EPICERIE

Si on prend en considération la température que nous avons eue pendant la semaine écoulée, la demande pour les marchandises du commerce d'épicerie a été très satisfaisante qu'elle pouvait être malgré les difficultés de transport actuellement existantes. Nous avons, cette semaine, quelques changements de prix assez importants à signaler, notamment une avance sur les sucres raffinés et les saindoux purs. Les autres, moins importants sont indiqués dans leurs paragraphes respectifs.



ABSORBINE

réduit les inflammations, gonflements des jointures, les contusions, les Prothèses molles. Elle guérit promptement les Brûlures, les Fistules ou tout autre mal malsain; d'un emploi agréable; ne fait pas de cicatrices sous le bandage et n'enlève pas le poil. Vous pouvez employer le cheval. \$2.00 par bouteille chez les marchands ou livrée. Brochure 70 concernant les chevaux gratuits. ABSORBINE JR. pour l'espèce humaine, \$1.00 par bouteille. Réduit: Varices, Varicocele, Hydrocele, Goitre, Loupes, Efforts, Contusions; supprime la douleur et les inflammations. W. F. YOUNG, P.D.F. 208 RUE MONMOUTH, SPRINGFIELD, MASS. AGENTS CANADIENS: LYMAN, SONS & CO., MONTREAL.

Gagnez Sept Cents Dollars en Quatre Mois.

Vos clients ont-ils conservé et vous ont-ils retourné leurs fonds de boîtes de Orange Meat?

Le Premier Prix pour le plus grand nombre envoyé vers le 31 mai prochain, est de Sept Cents Dollars en argent, outre plusieurs autres prix important en argents.

Voyez la carte postale qui se trouve dans chaque paquet.

Lacaille, Gendreau & Cie

Successors de Chs. Lacaille & Cie
EPICIER EN GROS
Importateurs de Mélasses, Sirops, Fruits Secs, Thé, Vins, Liqueurs, Sucres, Etc., Etc.

Spécialité de Vins de Messe de Sicile et de Tarragone.
329 Rue St-Paul et 14 Rue St-Dizier
MONTREAL

Cette étiquette garantit la qualité du tabac noir à chaque

Black Watch

En grosses palettes. 2010

En Vente
Chez tous les Marchands de Gros

SUCRES

Une avance de 10c. par 100 livres a eu lieu le 4 de ce mois à 9 heures a. m. et le marché demeure ferme en sympathie avec les marchés du dehors qui vont à la hausse pour les sucres bruts et raffinés. La hausse sur notre place a eu pour effet d'activer la demande qui est très forte cette semaine.

Nous cotons:

Extra granulé . sac 100 lbs.	4.45
Extra granulé baril	4.50
Extra granulé 1-2 baril	4.65
Extra granulé, balle 5 x 20	4.60
Extra ground baril	4.90
Extra ground bte 50 lbs.	5.10
Extra ground 1-2 bte 25 lbs.	5.30
No 1 Yellow baril	4.10
No 1 Yellow, sac 100 lbs. net	4.05
No 2 Yellow baril	4.90
No 3 Yellow baril	4.30
Powdered baril	4.70
Powdered bte 50 lbs.	4.90
Paris Lump bte	5.35
Paris Lump 1-2 bte 50 lbs.	5.45
Paris Lump 1-4 bte 25 lbs.	5.65
Paris Lump, bte 5 lbs., bte	0.35
Crystal Diamond baril	5.65
Crystal Diamond, bte 100 lbs.	5.35
Crystal Diamond, 1/2 bte, 50 lbs.	5.95
Crystal Diamond, 1/3 bte, 25 lbs.	6.15
Crystal Diamond, carton 5 lbs.	0.40
Crystal Diamond, Domino, carton 5 lbs.	0.40
Sucres bruts cristallisés	3.75 4.20
Sucres bruts non cristallisés	3.75 3.90

MELASSES

Bonne demande pour les mélasses fancy à livrer immédiatement et pour les mélasses de La Barbade à livrer à réception de la nouvelle récolte. Notre marché semble être peu approvisionné en l'une ou l'autre sorte, surtout en mélasses de La Barbade; aussi, les prix sont-ils tenus fermes.

Le gal.

Barbade, choix, tonne	0.43	0.44	0.46
Barbade, tierce et qrt.	0.45 1/2	0.46 1/2	0.48 1/2
Barbade demi qrt.	0.46 1/2	0.47 1/2	0.49 1/2
Barbade fancy (sirop) tonne	0.46	0.46	0.47
Barbade fancy (sirop) quart	0.48	0.48	0.49

Les prix s'entendent: 1ère colonne, pour territoire ouvert; 2e colonne, pour territoire combiné; 3e colonne, pour Montréal et ses environs.

SIROPS DE TABLE

Nous cotons:

Quarts lb.	0.04 1/2
1-2 quarts lb.	0.06 1/2
1-4 quarts lb.	0.08 1/2
Seaux de 38 1-2 lbs. le seau	1.75
Seaux de 25 lbs. le seau	1.25
Canistres 2 lbs., 2 oz. à la cse, cse	2.40
Canistres 5 lbs., 1 oz. à la cse, cse	2.75
Canistres 10 lbs., 1/2 oz. à la cse, cse	2.65
Canistres 20 lbs., 1/2 oz. à la cse, cse	2.60

GLUCOSE

Le glucose a été avancé de 10c. par 100 livres.

Nous cotons par 100 livres.

En quarts	3.50
En demi-quarts	3.65
En barils (kegs)	3.80

EMPOIS

Les prix des empois ont été réduits en quelques cas. La Edwardsburg Starch Co. nous avise qu'elle a fait ces changements de manière que ses paquets offrent plus d'attrait au commerce de détail, ce qu'elle croit fermement en offrant au détaillant un profit raisonnable sur

toutes ses marchandises. Une étude attentive de la nouvelle liste de prix donnera la preuve de ce fait.

Voici les articles dont les prix ont été réduits avec les nouveaux prix:

Empois de buanderie:

No 1, Blanc, barils et petits barils	lb.	0.06
Canada Laundry (cse de 40 lbs)	lb.	0.05½
Silver Cross, gros cristaux, keg, lb.	lb.	0.06½
Edwardsburg's Silver Cross, pçts. chromos de 1 lb.	lb.	0.07½
Benson's Satine, cartons de 1 lb.	lb.	0.07½
Canada White Gloss, pçt de 1 lb.	lb.	0.06

Empois de cuisine:

Canada Pure Corn Starch, btes de 20 et 40 lbs.	lb.	0.06
--	-----	------

THÉS

La demande pour les thés est très satisfaisante pour la saison; les thés du Japon sont les plus demandés sans que pour cela ceux des autres provenances soient négligés. Les prix sont généralement bien tenus.

VINAIGRE

Nous cotons, prix nets:

Botman, cruches paillées, 4 gall. imp.	cruche	0.00	2.20
Domestique, triple, cruches paillées, 4 gal. imp.	cruche	1.20	1.30
72 grains	le gall.	0.12½	0.14
88 grains	le gall.	0.14	0.16
118 grains (proof)	le gall.	0.20	0.22

EPICES PURES, GRAINES ET SEL

Demande plutôt tranquille, prix bien tenus, sans changement.

Nous cotons:

Allspice, moulu	lb.	0.12	0.17
Anis	"	0.11	0.12
Canary Seed	"	0.04½	0.05
Cannelle, moulue	"	0.15	0.18
Cannelle en mattes	"	0.14	0.20
Clous de girofle moulus	"	0.00	0.18
Clous de girofle entiers	"	0.18	0.22
Crème de tartre	"	0.20	0.24
Gingembre moulu	"	0.15	0.18
Gingembre en racine	"	0.21	0.23
Graine de lin moulue	"	0.03½	0.04½
Graine de chanvre	"	0.08	0.10
Macle moulu	"	0.70	0.75
Mixed Spices moulues	"	0.17	0.22
Mixed Spices non moulues	"	0.14	0.16
Muscade	"	0.15	0.50
Muscade moulue	"	0.35	0.40
Pimento (Jamaïque)	"	0.07½	0.10
Piments (clous ronds)	"	0.10	0.13
Poivre blanc rond	"	0.14	0.15
Poivre blanc moulu	"	0.20	0.21
Poivre noir rond	"	0.09	0.10
Poivre noir moulu	"	0.13	0.14
Poivre de Cayenne pur	"	0.20	0.25
Whole Pickle Spice	"	0.13	0.16
Sel fin, quart, 3 lbs.		2.90	3.00
Sel fin, quart, 5 lbs.		0.00	2.90
Sel fin, quart, 7 lbs.		2.75	2.80
Sel fin, quart, 10 lbs.		0.00	2.70
Sel fin, quart, 20 lbs.		0.00	2.60
Sel fin, 1-4 sac, 56 lbs.		0.00	0.40
Sel fin, sac, 2 cwts		0.00	1.40
Sel fin en quart de 280 lbs.:			
Ordinary fine		0.00	1.70
Fine		0.00	2.00
Dairy		0.00	2.10
Cheese		0.00	2.20
Sel gros, sac		0.70	0.75

ORGE

Nous cotons:

Orge mondé (pot), sac		2.40	2.50
Orge mondé (pot), haril		5.00	5.25
Orge mondé (pot), lb.		0.00	0.03½

Pas d'Odeur



Il les dessèche.

"COMMON SENSE" Exterminer, Tue: Rats et Souris, Coquerelles et Punaises. Deux sortes différentes.

Chez tous les marchands et 381 rue Queen Ouest, Toronto.

Ecrivez pour témoignages.



Le Mets Idéal
pour le déjeuner

**Pure
Marmelade
d'Oranges
de UPTON.**

Délicieuse, Appétissante, Hygiénique et Nourrissante. Bonne pour les Jeunes et les Vieillards. La Pure Marmelade d'Oranges d'UPTON est mise en paquets de diverses grandeurs et de divers genres; la qualité et le prix sont corrects. Les Epiciers feront bien d'en avoir une provision en stock pour leur commerce de Noël.

50 DES PLUS HAUTES RECOMPENSES

En Europe et en Amérique

Les CACAOS et CHOCOLATS

Purs, de Haut Grade

- DE -

Walter Baker & Co.

LTD.



Leur Cacao pour le Déjeuner, est absolument pur, délicieux, nutritif et coûte moins de 1 cent par tasse.

Leur Chocolat Premium No. 1, Enveloppes Bleues, Etiquettes Jaunes, est le meilleur chocolat nature sur le marché, pour l'usage de la famille.

Leur Chocolat Caramels au sucre est le plus fin chocolat à manger qui soit au monde.

Un livre de recettes de choix, en Français, sera envoyé à toute personne qui en fera la demande.

Walter Baker & Co., Ltd.

Etablis en 1780
DORCHESTER, MASS.
Succursale, 86 rue St-Pierre,
MONTREAL

Orge perlé (pearl), sac	3.50	3.75
Orge perlé (pearl), lb.	0.00	0.04½

LEGUMES SECS

Les pois à soupe sont plus fermes et à une avance de 5c. par minot.

Nous cotons:

Fèves de Lima	la lb.	0.07½	0.08
Fèves blanches importées, minot		1.80	1.85
Fèves blanches importées, lb		0.03	0.03½
Fèves blanches, Can., minot		0.00	2.10
Fèves blanches, Can., moins d'un sac	lb.	0.00	0.04
Fèves brunes	lb.	0.04½	0.05
Flageolets (haricots), sac de 220 lbs	lb.	0.00	0.10
Flageolets (haricots), moins d'un sac	lb.	0.00	0.12
Lentilles, par sac	lb.	0.00	0.06
Lentilles, moins d'un sac, lb.		0.00	0.08
Pois verts No 1	la lb.	0.04	0.05
Pois à soupe No 1, jaunes	le minot	1.35	1.40
Pois à soupe No 1, jaunes, moins d'un minot	lb.	0.00	0.02½
Pois fendus	sac	2.70	0.00
Pois fendus	lb.	0.03½	0.03½
Blé d'Inde à soupe, cassé, sac		0.00	2.60
Blé d'Inde à soupe, cassé, lb.		0.00	0.03

FARINES ET PATES ALIMENTAIRES

Les farines d'avoine Standard, granules et fines ont été avancées de 15 à 20c. par sac en sympathie avec la hausse des prix de l'avoine.

Nous cotons:

Farine patente hongroise, qt.		6.25	6.50
Farine patente hongroise, sac		3.10	3.20
Farine patente	1-2 sac	0.00	1.60
Farine patente, 24½ lbs.		0.82	0.85
Farine patente	14 lbs.	0.47½	0.50
Farine patente	7 lbs.	0.25	0.27½
Farine forte	qrt.	0.00	6.90
Far. patente à pâtisserie, qrt.		5.75	5.90
Farine patente à pâtisserie, 1-2 qrt.		0.00	3.20
Farine straight rollers, qrt.		0.00	6.70
Farine straight rollers, sac		0.00	2.70
Farine d'avoine granulée, sac		2.90	3.00
Farine d'avoine Standard, sac		2.90	3.00
Farine d'avoine fine	sac	2.90	3.00
Farine d'avoine roulée, haril		00.0	5.80
Farine d'avoine roulée, sac		0.00	2.75
Farine d'avoine roulée, pochette de 6 livres		0.23	0.27
Farine de sarrasin	sac	2.90	3.00
Far. de blé d'Inde jaune, sac		0.00	2.10
Farine de blé d'Inde jaune, brl.		0.00	4.50
Banner, Saxon et Quaker Oats, caisse		0.00	4.10
douzaine			2.60

Tourteau de lin moulu:

1 à 9 sacs	le sac	0.00	1.90
10 à 19 sacs	le sac	0.00	1.85
20 sacs et plus	le sac	0.00	1.80

Vermicelle, macaroni et spaghetti canadiens, en vrac, boîtes de 5 et 10 lbs., la lb.

	la lb.	0.04½	0.06½
--	--------	-------	-------

baril, de 75 lbs., la lb.

	la lb.	0.04	0.06½
--	--------	------	-------

Vermicelle, macaroni, spaghetti, pâtes assorties: alphabet, chiffrés, animaux, nouilles, coudes, importés en vrac, la lb.

	la lb.	0.07	0.07½
--	--------	------	-------

En paquets de 1 lb., la lb.

	la lb.	0.08	0.11½
--	--------	------	-------

Tapioca pearl, la lb.

	la lb.	0.05	0.05½
--	--------	------	-------

Tapioca seed, la lb.

	la lb.	0.05	0.05½
--	--------	------	-------

Tapioca flake, la lb.

	la lb.	0.07½	0.08
--	--------	-------	------

Sagou, la lb.

	la lb.	0.04½	0.06
--	--------	-------	------

RIZ

Nous croyons devoir rappeler à nos lecteurs que nos prix ci-dessous pour les riz B et OC devront être baissés de 10c. par 100 livres après le 16 de ce mois.

Nous cotons:

Riz importés.

Riz Patna, sacs de 112 et 224 lbs., suivant qualité, lb.	0.04	0.05
Riz Patna sacs de 56 lbs., suivant qualité lb.	0.04	0.05
Riz Caroline	0.10	0.11
Riz moulu	0.04	0.06
Riz soufflé (puffed) caisse de 36 paquets de 2 pintes	0.00	2.90
Riz décortiqués au Canada:		
Qualité B, suivant quantité et emballage 100 lbs.	3.05	3.25
Qualité CC, suivant quantité et emballage, 100 lbs.	2.95	3.15
India Bright (sac de 250 lbs.)	3.40	3.50
Luster	3.55	3.62
Polished Patna	0.00	3.75
Pearl	0.00	3.95
Mandarin Patna	4.15	4.25
Impérial Glacé Patna	4.40	4.50
Japan glacé	4.30	4.40
Crystal Japan	4.65	4.75
Snow Japan	4.80	4.90
Japan Ice Drips	4.90	5.00

FRUITS SECS

Très bonne demande pour raisins de Valence et de Malaga, pour pruneaux et fruits de Californie évaporés, plus particulièrement les abricots.

On trouve maintenant à acheter des avelines de Sicile à 10c. la livre pour quantité d'une balle ou d'un sac.

Dattes et Figs

Dattes en vrac lb.	0.03	0.05
Dattes en pqt. de 1 lb. lb.	0.05	0.06
Figs, Smyrne, bte à gants, 16 oz., 14 lbs., 5 cour. . lb.	0.10	0.11
Figs, Smyrne, bte 10 lbs., 4 cour lb.	0.09	0.10
Figs, Smyrne, bte 10 lbs., 5 cour. lb.	0.09	0.10
Figs, Smyrne, bte 33 lbs., 6 cour. lb.	0.12	0.13
Figs, Smyrne, bte de 14 lbs., 9 cour. lb.	0.13	0.14
Figs Smyrne, bte de 1 lb. lb.	0.10	0.10
Figs en sacs lb.	0.03	0.04
Figs en matras de 33 lbs.	1.20	1.25

Pruneaux

Pruneaux Californie 60/70	0.00	0.08
Pruneaux Californie 70/80	0.00	0.08
Pruneaux Californie 80/90	0.00	0.07
Pruneaux Californie 90/00	0.00	0.07
Pruneaux Bosnie 100/105	0.04	0.05
Pruneaux Oregon 30/40	0.09	0.10
Pruneaux Oregon 40/50	0.08	0.09
Pruneaux Oregon 50/60	0.08	0.08
Pruneaux Oregon 60/70	0.07	0.08
Pruneaux Oregon 70/80	0.07	0.07
Pruneaux Oregon 80/90	0.07	0.07
Pruneaux Oregon 90/100	0.06	0.07
Prunes de France, 100/105	0.05	0.05
Prunes de France . 90/95	0.05	0.06
Prunes de France . 80/85	0.06	0.06
Pruneaux de Bosnie lb.	0.05	0.05

Raisins de Corinthe

Corinthe Amalhas	0.06	0.06
Corinthe Filatras	0.06	0.06
Corinthe Vostizas	0.08	0.09
Corinthe nettoyés	0.06	0.07
Corinthe nettoyés, 50 pqt de 1 lb., à la botte	0.07	0.07
Corinthe nettoyés aux E.-U., paquet de 1 lb.	0.06	0.07

Raisins de Malaga

couronnes bte	2.50	2.75
couronnes bte	3.00	3.50
couronnes bte	4.00	4.25
couronnes bte	4.75	5.25
couronnes bte	5.75	6.00
couronnes 1/2 bte	0.70	1.00
couronnes 1/2 bte	0.80	1.10
couronnes 1/2 bte	1.10	1.40

8 couronnes 1/2 bte	1.60	1.70
Epépinés lb.	0.08	0.09
Loose Muscatels, cour. 22', lb.	0.08	0.08
Raisins Sultana lb.	0.08	0.15
Sultanas, qualité, choix	0.08	0.15
Sultanas de Californie foncés	0.08	0.09
Raisins de Valence lb.	0.08	0.15
Valence fine off Stalk, (boîtes de 28 lbs.)	0.04	0.05
Valence fine off Stalk, (boîtes de 14 lbs.)	0.05	0.05
Valence fine off Stalk, (boîtes de 7 lbs.)	0.05	0.06
Valence Selected	0.05	0.06
Valence Layers	0.06	0.07
Raisins de Californie lb.	0.09	0.09
Epépinés, paq. 1 lb., fancy	0.09	0.09
Epépinés, paq. 1 lb., choix	0.08	0.08
Noix et Amandes lb.	0.10	0.11
Amandes Aberranes	0.10	0.11
Amandes Tarragone	0.12	0.13
Amandes Valence escalées	0.28	0.30
Avelines	0.10	0.13
Noix Grenoble Mayette	0.12	0.13
Noix Marbot	0.11	0.12
Noix de Bordeaux escalées	0.22	0.24
Noix du Brésil	0.15	0.16
Noix de coco râpé enseau, lb.	0.15	0.16
Noix Pécan polies, larges	0.19	0.20
Noix Pécan polies, Jumbo	0.22	0.23
Noix Pécan cassées . 1 lb.	0.00	0.00
Peanuts rôties, Coon lb.	0.08	0.09
Peanuts rôties, G. lb.	0.09	0.10
Peanuts rôties, Sun lb.	0.11	0.12
Peanuts rôties, Bon Ton, lb.	0.12	0.13
Peanuts non rôties, Coon, lb.	0.08	0.08
Peanuts non rôties, G. lb.	0.08	0.09
Peanuts non rôties, Sun, lb.	0.09	0.10
Peanuts non rôties, Bon Ton, lb.	0.10	0.11
Peanuts françaises, rôties, lb.	0.08	0.08

Fruits évaporés

Abricots lb.	0.11	0.13
Nectarines lb.	0.09	0.11
Pêches	0.11	0.12
Poires	0.10	0.13
Pommes tranchées évaporées btes de 50 lbs.	0.07	0.08
Pelures de fruits lb.	0.09	0.10
Citron lb.	0.10	0.11
Orange lb.	0.16	0.18
Citronnelle lb.	0.16	0.13

CONSERVES ALIMENTAIRES

Conserves de Légumes

La demande pour les conserves de légumes se maintient bonne et les acheteurs n'ont déjà plus un choix de marques aussi grand, quelques marques de pois et de fèves font même complètement défaut.

Nous cotons:

Asperges entières importées:	Par doz.	
	Groupe No 2	Groupe No 1
Boîtes de 1 1/2 lb.	3.25	3.40
Boîtes de 2 lbs.	3.75	3.90
Boîtes de 3 1/2 lbs.	6.00	6.25
Asperges sous verre, 1-2 flacons	3.50	6.50
Asperges sous verre, importées, flacons	8.50	9.00
Asperges (Pointes), 2 lbs.	2.95	3.00
Baked Beans, sans sauce, 1 lb.	0.00	0.50
Baked Beans, sans sauce, 2 lbs	0.00	0.80
Baked Beans, sans sauce, 3 lbs	0.00	1.00
Baked Beans, avec sauce, 1 lb	0.00	0.50
Baked Beans, avec sauce, 2 lbs	0.00	0.80
Baked Beans, avec sauce 3 lbs.	0.00	1.00
Betteraves tranchées Simcoe, 2 lbs.	0.95	0.00
Betteraves tranchées Simcoe, 3 lbs.	1.25	0.00

Vous vous rendez compte de leur Supériorité en en Mangeant.

La qualité de biscuits d'autres marques peut varier et leur goût être différent; mais avec notre production de sodas à la crème, vous trouvez toujours que les biscuits

"PERFECTION" DE MOONEY.

sont du même type égal, uniforme, élevé, qui en fait parler avec tant d'éloges et les fait tant apprécier pour leur excellence.



THE MOONEY BISCUIT & CANDY COMPANY, LIMITED STRATFORD CANADA

Ecoutez attentivement, répondez prudemment, décidez-vous promptement.

Lake of the Woods Milling Co., Ltd
 FABRICANTS DE
 Farine "FIVE ROSES"
 Meunerie à Keewatin,
 Capacité 9000 barils par jour.
 Meunerie à Portage-Laprairie
 Capacité 1500 barils par jour.
 Capacité Totale 10500 BARILS PAR JOUR
 BUREAUX:
 MONTREAL, TORONTO, WINNIPEG,
 KEEWATIN, PORTAGE-LAPRAIRIE.

Betteraves entières Simcoe,	2 lbs.	0.95	0.00
Betteraves entières, Rose Bud,	3 lbs.	1.25	0.00
Betteraves entières, Rose Bud,	2 lbs.	1.15	0.00
Betteraves entières, Rose Bud,	3 lbs.	1.40	0.00
Ble-d'Inde	2 lbs.	0.85	0.90
Ble-d'Inde en épis	gal.	4.50	0.00
Carottes imp.	boite	0.08	0.11
Carottes	2 lbs.	0.95	1.00
Carottes	3 lbs.	1.05	1.10
Catsup Simcoe	gal. doz.	0.00	4.75
Cèpes	boite	0.17	0.18
Champignons hôtel	boite	0.18	0.20
Champignons choix	boite	0.20	0.21
Champignons, choix ext. bte		0.25	0.26
Champignons extra choix, bte		0.24	0.26
Choux	3 lbs.	0.90	0.95
Choux-fleurs	2 lbs.	1.45	1.50
Choux-fleurs	3 lbs.	1.85	1.90
Choux de Bruxelles imp.		0.15	0.16
Citrouilles	3 lbs.	1.10	1.15
Citrouilles	gal.	3.50	3.55
Courges (Pumpkins)	3 lbs.	0.80	0.85
Courges (Pumpkins)	gall.	2.75	2.80
Epinards	2 lbs.	1.25	1.30
Epinards	3 lbs.	1.80	1.85
Epinards	gall.	5.00	5.05
Epinards imp.	bte	0.11	0.12
Fèves Golden Wax Midget,			
"Auto"	2 lbs.	0.00	1.25
Fèves Golden Wax	2 lbs.	0.85	0.90
Fèves Golden Wax	3 lbs.	1.35	1.40
Fèves Golden Wax	gallon	4.00	4.05
Fèves Vertes	2 lbs.	0.85	0.90
Fèves Vertes	3 lbs.	1.35	1.40
Fèves Refugee Midget "Auto"		0.00	1.25
Fèves Crystal Wax	2 lbs.	0.95	1.00
Fèves Red Kidney	2 lbs.	0.95	1.00
Fèves de Lima	2 lbs.	1.25	1.30
Flageolets importés	bte	0.13	0.15
Haricots verts importés, bte		0.13	0.17
Macédoine de légumes, bte		0.10	0.16
Macédoine de légumes sous			
verre, flacon		0.24	0.33
Marinades en seau	gall.	0.45	0.65
Navets	3 lbs.	0.95	1.00
Okra,	3 lbs.	0.00	2.50
Panais	2 lbs.	0.95	1.00
Panais	3 lbs.	1.05	1.10
Petits pois imp., mi-fins, bte		0.09	0.12
Petits pois imp., fins	bte	0.11	0.14
Petits pois imp., ext. fins, bte		0.12	0.16
Petits pois imp., surfine, bte		0.14	0.18
Pois No 1, extra fine, sifted,	1 lb.	1.12	1.17
Pois No 1, extra fins sifted,	2 lbs.	1.42	1.47
Pois No 3, Early June, 2 lbs		0.87	0.92
Pois No 2, Sweet Wrinkle,			
	2 lbs.	0.97	1.02
Pois No 4, Standard	2 lbs.	0.82	0.87
Pois No 4	gallon	3.77	3.82
Succotash	2 lbs.	1.15	1.20
Tomates	1 gallon	3.10	3.15
Tomates	2 lbs.	0.85	0.90
Tomates	3 lbs.	0.95	1.00
Truffes, 1-8 boîte		5.00	5.40

Conserves de fruits

La demande est plus tranquille que de coutume à cette saison. Comme nous l'avons déjà fait remarquer précédemment, les conserves de fruits sont en bonne partie remplacées dans la consommation par les fruits évaporés dont la vente a beaucoup augmenté depuis quelque temps.

Nous cotons:

	Par doz.	
	Groupe	Groupe
	No 2	No 1

Abricots de Californie,		
	2 1-2 lbs.	0.00 3.50
Ananas coupés en dés	1 1/2 lb.	0.00 1.50

"LA FAVORITE"

La Mine par excellence pour les poëles. Elle donne un lustre permanent. Ne tache pas les mains.

CIRAGE COON

La meilleure combinaison de cirage à chaussures, conserve le cuir et lui donne un lustre parfait.

PROTECTORINE

La meilleure graisse pour harnais, assouplit et conserve le cuir en le mettant à l'épreuve de l'eau.

Vernis "UNCLE SAM"

Donne à la chaussure un brillant étincelant et durable.

Ces produits sont en vente chez tous les Epiciers en gros. S'adresser au besoin à

Uncle Sam Dressing Co. Lanoraie, P.Q.

L'annonce représente la vapeur qui actionne la machinerie, montez la vapeur. La publicité est le lubrifiant des affaires, ne ménagez pas l'huile. La publicité est le réveil-matin des affaires, sonnez le réveil.

L. J. GLADU, IMPORTATEUR

No. 28, Place Jacques-Cartier

Chocolat, Réglisses, Gommés!

Bisonis, marque Viau Frères.

Venez!—Ecrivez!—ou téléphonez Main 5389

Les personnes répondant aux annonceurs voudront bien mentionner qu'elles ont vu leur annonce dans "LE PRIX COURANT."

Livrets à Coupons Allison

Ils systématisent les affaires, facilitent le traitement des clients à crédit et empêchent la perte de nombreux dollars.

Ils sont employés maintenant avec succès et profitablement dans toutes les parties des Etats-Unis et leur renommée s'est répandue dans l'univers entier.

Comment ils Fonctionnent

Un homme vous demande du crédit. Vous le pensez bon. Donnez-lui un Livret à Coupons Allison de \$10.00. Faites lui signer le reçu ou blanc de billet sur la couverture du livret. reçu que vous détachez et gardez. Chargez-lui \$10.00. Pas de difficulté. Quand il fait un achat de 10 cents, détachez un coupon de dix cents, et ainsi de suite jusqu'à ce que le livret soit épuisé. Il paie alors \$10.00 et obtient un autre livret. Pas de carnet de banque, pas de compte ouvert, pas de temps perdu, pas d'erreurs, pas de discussions.

Les Livrets à Coupons Allison sont reconnus partout comme les meilleurs.

En vente partout, dans toutes les maisons de grs.

Manufacturés par

ALLISON COUPON CO., INDIANAPOLIS, Ind.

Ananas entiers importés,	2 1-2 lbs.	1.80	2.25
Ananas entiers importés,	1 1-2 lbs.	1.40	1.45
Ananas tranchés (emp. Can.)	2 lbs.	1.90	1.95
Ananas râpés (emp. Can.)	2 lbs.	1.90	1.95
Ananas râpés (emp. Can.)	2 1-2 lbs.	2.40	2.45
Bluets Standard	2 lbs.	0.85	0.90
Bluets Standard	gall.	0.00	4.60
Cerises noires sans noyau,	2 lbs.	1.90	1.95
Cerises noires avec noyau,	2 lbs.	1.50	1.55
Cerises rouges sans noyau,	2 lbs.	1.90	1.95
Cerises blanches sans noy.	2 lbs.	2.00	2.05
Cerises blanches avec noy.	2 lbs.	1.60	1.65
Cerises rouges avec noyau,	2 lbs.	1.50	1.55
Cerises rouges sans noyau,	gall.	8.00	0.00
Cerises rouges avec noyau,	gall.	6.50	0.00
Fraises sirop épais	2 lbs.	1.90	1.95
Fraises (confitures)	2 lbs.	2.15	2.20
Fraises Standard	gall.	7.00	7.05
Fraises Solid Pack	gall.	9.75	9.80
Fraises Américaines	1 lb.	0.00	1.60
Framboises, heavy syrup	2 lbs.	1.90	1.95
Framboises preserved,	2 lbs.	2.15	2.20
Framboises (solid pack)	gall.	9.75	9.80
Framboises Standard	gall.	7.00	7.05
Gadelles rouges (solid pack),	gall.	7.00	0.00
Gadelles rouges (Standard)	gall.	5.00	0.00
Gadelles rouges, heavy syrup	2 lbs.	1.90	1.95
Gadelles rouges, Preserved,	2 lbs.	2.15	2.20
Gadelles noires (Solid Pack)	gall.	8.00	0.00
Gadelles noires, heavy syrup,	2 lbs.	1.90	1.95
Gadelles noires, preserved,	2 lbs.	2.15	2.20
Gadelles noires, Standard,	gall.	5.25	0.00
Groselles, heavy syrup	2 lbs.	2.10	2.15
Groselles, preserved,	2 lbs.	2.35	2.40
Groselles, Standard	gall.	6.00	0.00
Groselles, solid pack	gall.	8.00	0.00
Lawton Berries, heavy syrup,	2 lbs.	1.90	1.95
Lawton Berries, preserved,	2 lbs.	2.15	2.20
Lawton Berries, Standard,	gallon	7.50	7.55
Mûres, sirop épais,	2 lbs.	1.90	1.95
Mûres, preserved	2 lbs.	2.15	2.20
Mûres, Standard	gallon	7.00	7.05
Mûres, solid pack	gallon	9.75	9.80
Olives en jarres, 1 gal.	gal.	0.00	1.49
Olives en jarres, 2 gal.	gal.	0.00	1.46
Olives en jarres, 5 gals.,	gal.	0.00	1.43
Pêches jaunes, bte plate, 1 1/2 lb.		1.65	1.70
Pêches jaunes	2 lbs.	1.90	1.95
Pêches jaunes	2 1/2 lbs.	2.60	2.65
Pêches jaunes	3 lbs.	3.00	3.05
Pêches jaunes entières,	3 lbs.	2.25	2.30
Pêches pelées, pie	gall.	6.00	6.05
Pêches blanches	2 lbs.	1.80	1.85
Pêches blanches	2 1/2 lbs.	2.50	2.55
Pêches blanches	3 lbs.	2.75	2.80
Pêches Pie, non pelées,	3 lbs.	1.40	1.45
Pêches Pie, non pelées, gal.		4.25	4.30
Fruits Pie assorties, gall.			
(ajouter 5 p.c.)			
Poires Flemish Beauty,	2 lbs.	1.65	1.70

Poires Flemish Beauty, 2½ lbs.	1.95	2.00
Poires Flemish Beauty, 3 lbs.	2.10	2.15
Poires (Bartlett), 2½ lbs.	1.85	1.90
Poires (Bartlett), 2½ lbs.	2.15	2.20
Poires (Bartlett), 3 lbs.	2.30	2.35
Poires (ple pelées), gall.	4.00	4.05
Poires Pie, non pelées 3 lbs.	1.25	1.30
Poires Pie, non pelées, gall.	3.50	3.55
Poires, sirop clair, "Globe", 2 lbs.	1.25	0.00
Poires, sirop clair, "Globe", 3 lbs.	1.85	0.00
Pommes Standard, 3 lbs.	0.95	1.00
Pommes Standard, gall.	2.50	2.55
Pommes Preserved, gall.	3.95	4.00
Pommes Preserved, 3 lbs.	1.40	1.45
Prunes Damson, sirop clair, 2 lbs.	0.95	1.00
Prunes Damson, sirop clair, 3 lbs.	1.35	1.40
Prunes Damson, sirop épais, 2 lbs.	1.10	1.15
Prunes Damson, sirop épais, 2½ lbs.	1.75	1.80
Prunes Damson, sirop épais, 3 lbs.	1.85	1.90
Prunes Damson, Standard, gallon	2.85	2.90
Prunes Lombard, sirop clair, 2 lbs.	0.95	1.00
Prunes Lombard, sirop clair, 3 lbs.	1.40	1.45
Prunes Lombard, sirop épais, 2 lbs.	1.15	1.20
Prunes Lombard, sirop épais, 2½ lbs.	1.80	1.85
Prunes Lombard, sirop épais, 3 lbs.	1.90	1.95
Prunes Lombard, Standard, gallon	3.00	3.05
Prunes de Californie, 2½ lbs.	0.00	2.75
Prunes Greengage, sirop clair, 2 lbs.	1.35	1.40
Prunes Greengage, sirop clair, 3 lbs.	1.80	1.85
Prunes Greengage, sirop épais, 2 lbs.	1.50	1.55
Prunes Greengage, sirop épais, 2½ lbs.	1.80	1.85
Prunes Greengage, sirop épais, 3 lbs.	2.00	2.05
Prunes Greengage Standard, gallon	4.00	4.05
Prunes Egg, sirop épais, 2 lbs.	1.50	1.55
Prunes Egg, sirop épais, 2½ lbs.	1.80	1.85
Prunes Egg, sirop épais, 3 lbs.	2.00	2.05
Raisins Niagara Blanc, Pres., 2 lbs.	1.40	1.45
Raisins Niagara Blanc, Standard, gall.	3.50	3.55
Rhubarbe Preserved, 2 lbs.	1.75	1.80
Rhubarbe Preserved, 3 lbs.	2.40	2.45
Rhubarbe, gall.	3.25	3.30

Conserves de viandes

A part les fèves au lard qui sont toujours de bonne vente, les autres conserves de viandes sont très peu demandées.

	Par doz.	
Corned Beef, 1 lb.	1.50	1.55
Corned Beef, 2 lbs.	2.70	2.80
Corned Beef, 6 lbs.	8.50	8.75
Corned Beef, 14 lbs.	20.00	20.80
Roastbeef, 1 lb.	1.50	1.55
Roastbeef, 2 lbs.	2.70	2.80
Ready Lunch Beef, . . . 1 lb.	1.55	1.60
Ready Lunch Beef, . . . 2 lbs.	2.90	3.00
Geneva Sausage, 1 lb.	1.80	1.85
Geneva Sausage, 2 lbs.	3.25	3.35
Cambridge Sausage, . . . 1 lb.	1.75	1.80
Cambridge Sausage, . . . 2 lbs.	3.00	3.10
English Brawn, 1 lb. . . .	1.45	1.50
English Brawn, 2 lbs.	2.60	2.70

Redpath

Les sucres de cette marque bien connue sont mis en paquets d'une dimension convenant à l'usage de la famille.

EXTRA GRANULE
(Sacs de 20 lbs)

PARIS LUMPS
(Boîtes d'environ 5 lbs)

Egaux, sinon supérieurs, à tout ce qui est produit. Demandez-les à votre fournisseur et refusez toute autre marque.

MANUFACTURÉS PAR

The Canada Sugar Refining Co.

MONTREAL LIMITED

LES FÈVES AU LARD

"CLARK"

sont un des produits qui se vendent le mieux en toute saison et je leur donne une attention toute spéciale dans ma présente campagne de publicité.

Au Canada, lorsqu'on demande les Fèves au Lard, on désire du CLARK, peu importe qu'on le spécifie ou non.

N'attendez pas à la dernière minute pour envoyer vos commandes — Voyez si vous avez un "stock" complet des produits ci-dessous : —

Fèves au Lard "CLARK"
Bœuf Salé "CLARK"
Langue de Bœuf "CLARK"
Viandes en paté "CLARK"

Wm. CLARK, Manufacturier
MONTREAL

Lang. de boeuf, . . . 1½ lb.	8.00	8.15
Lang. de boeuf, . . . 2 lbs.	8.50	8.65
Lang. de boeuf, . . . 2½ lbs.	9.50	9.70
Lang. de boeuf, . . . 3 lb.	0.00	0.00
Lunch Ham, 1 lb.	1.75	1.80
Lunch Ham, 2 lbs.	3.10	3.20
Lunch Tongues, 1 lb.	3.30	3.40
Lunch Tongues, . . . 2 lbs.	6.60	6.75
Mince Meat, en seau, . . . lb.	0.75	0.09
Mince Meat, en seau, imp. . .	0.16	0.00
Pieds de cochons déossés, 1 lb.	1.45	1.50
Pieds de cochons déossés 2 lbs.	2.60	2.70
Sliced Smoked beef, . . 1 lb	3.35	3.45
Sliced Smoked beef, . . ½ lb.	2.25	2.30
Sliced Smoked beef, . . ¼ lb.	1.50	1.55

Conserves de poissons

Bien qu'encre assez satisfaisante la demande a quelque peu diminué pour les conserves de poissons. Elle se réveillera sans doute, car il est peu probable que le commerce de détail soit suffisamment approvisionné pour les quatre semaines de carême qui nous séparent encore des fêtes de Pâques.

Nous cotons:

Anchois à l'huile (suivant format) doz.	1.60	4.50
Caviar 1-8 lb. doz.	3.50	3.75
Caviar 1-4 "b. doz.	6.75	7.00
Caviar 1-2 lb. doz.	13.00	13.50
Caviar 1 lb. doz.	25.00	25.50
Clams 1 lb. doz.	0.95	1.10
Crabes séchés doz.	3.50	3.60
Crevettes (Shrimps) boîtes . . . 1 lb.	0.00	1.75
Crevettes (Shrimps) boîtes 2 lbs.	0.00	3.50
Crevettes séchées . . 1½ lb.	0.00	3.25
Finnan Haddle doz.	1.00	1.25
Harengs marinés, imp. "	1.20	1.30
Harengs aux Tom., imp. "	1.45	1.60
Harengs kippered, imp. "	1.45	1.60
Harengs imp., bte de 100 "	1.70	1.75
Harengs Canadiens	0.95	1.00
Homards, bte plate, 1 lb. "	5.00	5.10
Homards, bte plate 1-2 lb. "	2.40	2.85
Homards, bte haute 1 lb. "	4.50	4.60
Huitres boîte 1 lb. "	1.25	1.30
Huitres boîte 2 lb. "	2.40	2.50
Maquereaux Canadiens,	1.10	1.15
Maquereaux de Californie,		
épiciés, btes ovales . . . doz.	2.40	2.45
Maquereaux de Californie, aux tomates, btes ovales "	2.40	2.45
Royans aux truffes et aux achards bte	0.17	0.18
Sardines françaises, 1-4 btes, bte	0.15	0.31
Sardines françaises, 1-2 btes, bte	0.41	0.50
Sardines Norvège (½ bte) cse	10.00	11.00
Sardines Norvège (¼ bte) cse	17.00	18.00
Sardines Portugaises (½ btes) cse	9.00	12.00
Sardines canadiennes . . . cse	3.25	4.50
Sardines Portugaises (¼ btes) cse	15.00	16.00
Saumon rose Cohoes, Fraser River, boîte plate "	0.00	1.50
Saumon rouge [Sockeye] Horse Shoe et Clover Leaf boîte haute, 1 lb. . . . doz.	0.00	2.02½
Saumon rouge [Sockeye] Horse Shoe et Clover Leaf boîte plate, 1 lb. . . . doz.	0.00	2.17½
Saumon rouge [Sockeye] Horse Shoe et Clover Leaf boîte plate, 1-2 lb. . . . doz.	0.00	1.25
Saumon rouge (Rivers' Inlet) boîte haute, 1 lb. . . . doz.	0.00	1.85
Saumon du printemps, boîte haute, 1 lb. doz.	0.00	1.70
Saumon de printemps, 1-2 lb. doz.	0.95	1.00

Saumon Humback, 1 lb. doz.	00	1.10
Scallops 1 lb. doz.	2.00	2.10
Smelts [Hyerlans] aux épices, bte ronde, 1-2 lb. doz.	0.90	1.00
Smelts à la moutarde, boîte ovale, 1-2 lb. doz.	0.95	0.105
Smelts aux tomates, boîte ovale, 1-2 lb. doz.	0.95	1.05
Sprats, 1/2 btes, case 100 btes.	7.00	7.50
Sprats, 1/2 btes, case 100 btes.	10.00	11.00

LARDS ET JAMBONS

Il manque toujours sur notre marché quelques marques de lards américains en quarts; pour celles qui y sont en approvisionnement, on cote maintenant des prix plus bas que précédemment, mais encore assez élevés pour mettre obstacle à une demande active.

En lards fumés, il se fait encore peu d'affaires, mais il y a une demande assez suivie pour jambons, surtout des points éloignés de notre centre.

Nous cotons:

Lards Américains

Lard Jones 19/35 morceaux	23.75
Lard Woodlawn 34/46 morceaux	00.00
Lard Monarch 16/30 morceaux	23.50
Lard Swift 30/40 morceaux	25.75
Lard Morris 40/50 morceaux	00.00
Lard Armour 35/50 morceaux	00.00
Lard Armour 60/60 morceaux	00.00
Lard Riverside 46/60 morceaux	00.00
Lard Rialto 40/50 morceaux	23.25

Lards Canadiens

Heavy Short Cut Mess . . . barils	23.50
Heavy Short Cut Mess, 1-2 baril	12.00
Selected Heavy Short Cut Boneless	24.50
Short Cut, Back (Family Pork), barils	23.50
Short Cut Back, 1-2 barils	12.00
Heavy Clear, bris.	23.00
Light Clear, bris.	21.50
Heavy Flank	23.00
Heavy Clear Fat Backs . . . brl.	25.50

Vianades fumées

Lard fumé, désossé . . . lb.	0.15 1/2	0.16
Lard fumé, non désossé . lb.	0.16 1/2	0.17
Jambons, 25 lbs. et au-dessus	0.14	0.14 1/2
Jambons, 18 à 25 lbs.	0.14	0.14 1/2
Jambons, 13 à 18 lbs.	0.14	0.14 1/2
Jambons, 10 à 13 lbs.	0.14	0.14 1/2

SAINDOUX

La demande pour les saindoux composés, bien que tranquille, est meilleure que pour les saindoux purs qui ont été avancés de 1-2c. par livre.

Nous cotons:

Saindoux pur

En seaux de 20 lbs.	2.85	2.90
En tinettes de 20 lbs.	0.14 1/2	0.14 3/4
Canistres de 10 lbs.	0.15 1/2	0.15 3/4
Canistres de 5 lbs.	0.15 1/2	0.15 3/4
Canistres de 3 lbs.	0.15 1/2	0.15 3/4

Composé

En seaux de 20 lbs.	2.20
Chaudières de 20 lbs.	2.10
Canistres de 10 lbs.	0.11 1/2
Canistres de 5 lbs.	0.11 1/2
Canistres de 3 lbs.	0.11 1/2
Tierces	0.10 1/2
1-2 quarts	0.10 1/2
Tinettes, 60 lbs.	0.10 1/2

FROMAGES CANADIENS

On vend les petits fromages de 20 livres environ, de 14 à 14 1/2c. la livre.

Le fromage d'Oka se vend, à la caisse, 22c. la livre et, en quantité moindre, 23c la livre.

“Elite”

CHOCOLAT

Non Sucré

DES EPICIERES

POUR TOUS LES

Besoins de la Cuisine

Tablettes de 1/4 lb

FABRIQUÉ PAR

JOHN P. MOTT & CO.,

HALIFAX, N. S.

J. A. TAYLOR, Agent, MONTREAL.

LA FARINE PRÉPARÉE

(Self-Raising Flour)

DE BRODIE & HARVIE

est aujourd'hui la farine préférée des ménagères. Elle donne une excellente pâtisserie, légère, agréable et recherchée par les amateurs. Pour réussir la pâtisserie avec la farine préparée de Brodie & Harvie, il suffit de suivre les directions imprimées sur chaque paquet.

10 et 12 Rue Bleury, MONTREAL

CARTES

Nouveaux modèles, grande variété, pour détailler de Deux Centins à Deux Dollars.

En envoyant vos commandes, veuillez dire pour quelle valeur vous desirez le nombre des cartes et en spécifier les prix. Assortiments variés depuis Deux dollars à Vingt dollars.

Commandes par la poste exécutées avec soin et expédiées avec promptitude.

LA COMPAGNIE

J. B. ROLLAND & FILS,

6 à 14, rue St-Vincent, - MONTREAL



Votre ordre!

Est-il placé pour

Le Bleu **Keen's Oxford.**

Le Meilleur Bleu au monde?

FROMAGES IMPORTES

On cote le fromage de Gruyère: Caisse de 4 fromages de 27 lbs. et couteau de 2 fromages de 80 lbs., 24 1-2 à 27c la lb.

Fromage entier de 27 lbs. ou de 80 lbs., 24 1-2 à 27 1-2c la lb.

En quantité moindre 30c. la lb. Le fromage de Roquefort se vend de 29 à 32c. la livre et le Limbourg de 19 à 20c la lb.

On cote encore:

Gorgonzola	lb.	0.35
Edam	lb.	0.35

PRODUITS CHIMIQUES ET DROGUES

Nous cotons:

Acide borique, bris, de 336 lbs.	lb.	0.08
quantité moindre,	lb.	0.10
Alun, barils de 336 lbs.	lb.	0.01 1/2
Alun, barils de 112 lbs.	lb.	0.02
Alun, quantité moindre	lb.	0.02
Bianc. de céruse, bris de 336 lbs.		
100 lbs.		0.70
Blanc de céruse, quantité moindre	3 lbs.	0.01
Bols de camphre	lb.	0.02 1/2
Borax en cristaux, bris de 336 lbs.	lb.	0.04 1/2
lb.	lb.	0.04 1/2
Borax en cristaux, quantité moindre	lb.	0.04
Borax en poudre, bris 112 lbs.	lb.	0.05
Borax en cristaux, bris de 112 lbs.	lb.	0.06
quantité moindre lb.	lb.	0.06
Boules à mites	lb.	0.03 1/2
Camomille.	lb.	0.25

Camphre (Extrait de):

Bottes de 12 lbs.	lb.	0.07 1/2	0.07 1/2
" 24 lbs., pqt. de 1 lb.		0.08	0.08 1/2
" 24 lbs., pqt. de 1/2 lb.		0.09	0.09 1/2
" 24 lbs., pqt. de 1/4 lb.		0.11	0.11 1/2
" 24 lbs., les 3 grandeurs assorties		0.09	0.09 1/2
Camphre (en ox.)		0.00	0.80
Carbonate d'ammoniaque, bris 112 lbs.	lb.	0.12	
Carbonate d'ammoniaque, quantité moindre	lb.	0.18	
Cire blanche pure	lb.	0.45	0.50
Couperose, bris 370 lbs	lb.	0.01	
Couperose, quantité moindre, lb.	lb.	0.02	
Gélatine rouge en feuilles	lb.	0.60	
Gomme arabique	lb.	0.18	
Houblon pressé	lb.	0.12 1/2	0.15
Indigo de Madras	lb.	0.80	
Lessiv commun	doz.	0.85	
Lessiv commun	grosses	3.75	
Pistre à terre, sac 100 lbs. sac		0.65	
Résine blanche	lb.	0.03 1/2	0.04 1/2
Résine G, brl. 280 lbs.		5.25	5.35
Résine G, moins d'un brl. lb.	lb.	0.02 1/2	0.03
Salpêtre en cristaux, bris 112 lbs.	lb.	0.05	

Salpêtre en cristaux, quantité moindre	lb.	0.06	
Sel d'Epsom, sacs 224 lbs.	lb.	0.01 1/2	
Sel d'Epsom, qté moindre	lb.	0.02	
Soda à pâte, 112 lbs.		0.00	1.85
Soda à laver:			
Sacs 224 lbs., 100 lbs.		0.75	0.80
1-2 sacs 112 lb., 100 lb.		0.80	0.85
Quarts 336 lb., 100 lb.		0.85	0.90
Barils 112 lb., baril		0.95	1.00
Soude caustique, drums 750 lbs. lb.		0.02 1/2	
Soude caustique en morceaux, kegs 50 lbs.	keg	1.50	1.60
Soude caustique en morceaux, kegs 100 lbs.	keg	0.00	2.75
Soufre en bâtons, bris 336 lbs lb.		0.02	
Soufre en bâtons, qté moindre lb.		0.03	
Soufre moulu, sacs 112 lbs.		1.65	1.70
Soufre moulu, qté moindre	lb.	0.03	
Vitriol, bris.		0.05 1/2	0.06 1/2
Vitriol, quantité moindre	lb.	0.07 1/2	

BOUGIES ET CIERGES

Nous cotons:

B. Paraffine, 6 à la lb.	0.08	0.09
B. Paraffine, 12 à la lb.	0.09	0.09
B. Stéarine, 14 oz. 6 et 12	0.00	0.13
B. Stéarine, 16 oz. 6 et 18	0.14	0.16
Cierges approuvés lb.	0.00	0.44
Cierges non approuvés lb.	0.16	0.30

PLATS EN BOIS

Nous cotons des prix plus bas pour les plats de 2 à 6 livres.

Nous cotons:

Ovales de 1/2 lb., crate	0.35	0.40
Ovales de 1 lb., crate	0.35	0.49
Ovales de 2 lbs., crate	0.40	0.45
Ovales de 3 lbs., crate	0.50	0.55
Ovales de 5 lbs., crate	0.60	0.65

TINETTES EN BOIS

Nous cotons:

Tinettes à beurre, 70 lbs, pièce	0.23
Tinettes à beurre, 50 lbs, pièce	0.24
Tinettes en épinette, à beurre, 30 lbs, pièce	0.21
Tinettes en épinette blanche, 20 lbs, pièce	0.19
Tinettes à beurre, 10 lbs, pièce	0.15

EPINGLES A LINGE

Epingles ordinaires.

Boîtes de 5 grosses	la bte	0.65
---------------------	--------	------

Epingles à ressort.

Boîtes de 2 grosses	la bte	0.90
---------------------	--------	------

BALAIS

Nous cotons:

Avec manches ordinaires.

4 cordes	3.75	4.20
3 cordes	2.90	3.40
2 cordes	0.00	2.50

Avec manches Bambou.

4 cordes	0.00	3.60
3 cordes	0.00	3.40
A long manche	2.50	2.75
D'enfants, 3 cordes	1.25	1.40
D'enfants, 3 cordes	0.00	1.60
D'enfants, 2 cordes	0.00	1.45
D'enfants, 1 corde	(manque)	

FICELLE ET CABLE DE COTON

Nous cotons:

Ficelle 4 brins	lb.	0.20	0.21
Ficelle 3 brins	lb.	0.16	0.17
Câble	lb.	0.18	0.19
Corde à linge, 30 pds	doz.	0.75	
Corde à linge, 40 pds	doz.	0.90	
Corde à linge, 50 pds	doz.	1.20	
Corde à linge, 60 pds	doz.	1.50	
Coton à chandelle	lb.	0.25	

PAPIER D'EMBALLAGE

On vend le papier Manille 41-2c. la livre et le papier brun 31-2c.

MECHES DE LAMPES ET BRÛLEURS

Nous cotons:

Mèches No 2	lb.	0.30
Mèches No 1	lb.	0.14
Mèches No 0	lb.	0.12
Brûleurs No 2	doz.	0.85
Brûleurs No 1	doz.	0.65
Brûleurs No 0	doz.	0.65

SAVON DE CASTILLE

Le savon de Marseille (ou Castille) se vend: le blanc de 71-2 à 9c. et le marqué rouge de 8c. à 9c.

GRAISSE A ROUES

On cote:

La grosse	\$6.00
Caisse de 4 doz.	la doz. 0.50
Quantité moindre	la doz. 0.60

Graisse au mica: doz:

Boîtes de 1 lb.	0.90	0.95
Boîtes de 3 lbs.	2.40	2.50

HUILE D'OLIVE

Nous cotons l'huile de Loubon:

Pintes	0.00	2.90
Chopines	0.00	1.40
1-2 chopines	0.00	0.75

HUILE DE CASTOR

Nous cotons:

	Grosse.	Doz.
Bouteilles de 1 oz.	\$3.60	0.35
Bouteilles de 2 oz.	5.00	0.45
Bouteilles de 3 oz.	6.00	0.55
Bouteilles de 4 oz.	7.25	0.65
Bouteilles de 1/2 chopine	11.50	1.19
Bouteilles de 1 chopine	17.50	1.60
Bouteilles de 1 pinte	29.50	2.75

Estagnon, lb.	0.07	0.08
Quart, lb.	0.00	0.08
Moins d'un quart, gall.	0.00	1.00

HUILE DE FOIE DE MORUE

Nous cotons l'huile de foie de morue de Terre-Neuve, de \$0.90 à \$1.10 le gallon, suivant quantité et l'huile de foie de morue de Norvège, de \$1.90 à \$2.25.

HUILE DE COTON

Nous la cotons:

Au baril	gal.	0.90
Moins d'un baril	gal.	1.20

VASELINE

Nous cotons:

No 1, la grosse	\$ 6.72, esc. 5 p.c.
No 2, la grosse	14.40, esc. 5 p.c.
No 1, la doz.	0.60, net.
No 2, la doz.	1.25, net.

Messieurs—Voici de la Qualité!

Nous avons les marchandises.



Elles sont correctes

et vous fourniront des affaires procurant une forte marge de profits.

Sucre d'Erable Twin Block

(\$3.00 par caisse.)

PLUS POPULAIRE QUE JAMAIS

AINSI QUE

Maple Cream Hearts

(seaux de 18 lbs., \$2.16)

ET

Maple Buttons

(seaux de 20 lbs., \$2.00.)

Donnez directement un ordre, en nous donnant le nom de votre fournisseur, en lots de 5 caisses, et obtenez les marchandises fraîches.

SUGARS & CANNERS, LTD.,

MONTREAL.

HUILE DE PETROLE

Nous cotons:

Pratt's Astral Oil	le gal.	0.21½
Standard Acme	le gal.	0.19
Shver Star	le gal.	0.17½

GRAINS ET FARINES

Les derniers avis télégraphiques sont comme suit les marchés d'Europe:

Londres:—

Blé en transit: soutenu et bonne demande.

Blé du printemps:

Manitoba No 1 du Nord	.38 s	7½ d
Manitoba No 2 du Nord	.0 s	0 d
Manitoba No 3 du Nord	.0 s	0 d

Mais en transit: tranquille et peu d'affaires.

American mélangé	.0 s	0 d
------------------	------	-----

Liverpool:—

Blé disponible: soutenu.

Manitoba No 1 du Nord (printemps)	8 s	8½ d
Blé dur d'hiver No 2	8 s	5½ d

Futur blé: tranquille.

Mal	8 s	5½ d
Juillet	8 s	1½ d

Futur maïs: tranquille.

Mars	5 s	8½ d
Mai	5 s	10 d

Paris:—

Blé: soutenu.

Mars	24.10
Mai-août	24.40

Farine: soutenue.

Mars	30.95
Juillet-août	31.85

Marché de Chicago

Une demande ralentie pour le grain au comptant dans le Sud-ouest et une température favorable à la récolte semée en automne ont été cause de ventes libérales en réalisation, mercredi dernier; il en est résulté qu'en clôture, le marché était faible et les cotes du blé étaient en perte de 5-8c. à 7-8c. relativement à celles de la veille.

Le blé-d'Inde et l'avoine étaient faibles en clôture.

	Mal.	Juil.
Blé	1.14½	1.02½
Blé-d'Inde	68½	67½
Avoine	54½	49½

Marché de Montréal

Il s'est traité quelques affaires en blé, les acheteurs du dehors en viennent à nos prix qui sont très fermes.

En avoine, le marché est faible avec demande passable.

Le sarrasin est peu offert; il se fait peu d'affaires en orge à moulée et moins encore en blé-d'Inde dont les prix sont plus élevés de 1 1-2c. que la semaine dernière. Nos cotes pour pois No 2 et seigle sont purement nominales.

Il existe toujours un assez bon courant d'affaires en farines de blé dont nous ne changeons pas les cotes établies la semaine dernière.

En issues de blé la demande est très forte, les prix sont très fermes et les stocks réduits.

Affaires assez suivies en petits lots pour les farines d'avoine roulée dont les prix sont fermes.

Grains

Blé du Nord No 1	1.24	1.25
Blé du Nord No 2	1.21	1.22
Blé du Nord No 3	1.19	1.20
Blé du Nord (feed)	0.92	0.93

Avoine Man. No 2	0.51½	0.52
Avoine Man. No 3	0.50½	0.51
Avoine Man. (feed No 1 extra)	0.51	0.51½
Avoine feed No 1	0.50½	0.51
Avoine Qué. et Ont. No 2	0.49½	0.51
Avoine Qué. et Ont. No 3	0.49½	0.50
Avoine Qué. et Ont. No 4	0.48½	0.49
Orge à moulée	0.62	0.64
Seigle	0.77	0.78
Pois No 2, ordinaires	0.95	0.96
Sarrasin	0.00	0.60
Blé-d'Inde No 3, jaune	0.77	0.77½

Farines

Patente d'hiver	2 sacs	5.40	5.50
Patente du printemps	2 sacs	5.80	6.00
Straight rollers	baril	5.00	5.10
Forté à boulanger	2 sacs	5.30	5.50
Farine de blé-d'Inde	sac	0.00	2.05
Farine à pâtisserie	sac	0.00	2.40

Farines d'avoine

Avoine roulée	sac 90 lbs.	0.00	2.40
Avoine roulée	baril	0.00	5.05

Issues de blé

	en sacs
Son Manitoba, au char, ton	00.00 22.00
Grû Manitoba, au char, ton	24.00 25.00
Son d'Ontario, au char, ton	23.00 24.00
Grû d'Ontario, au char, ton	24.50 25.00
Moulée	au char 28.00 35.00

FROMAGE

Marché anglais

MM. Marples, Jones & Co. nous écrivent de Liverpool, à la date du 26 fév. 1909.

Nous avons de nouveau à signaler une demande très limitée pour le fromage Canadien, et il est évident que le détaillant ne pousse pas la vente aux valeurs actuelles; en même temps, les importateurs semblent se contenter d'attendre et refusent de faire toute concession.

Nous cotons:

Canadien, choix, blanc	62/0 à 63/0
Canadien, choix, coloré	64/0 à 64/6
Nouv.-Zélande, blanc, choix (ex-London)	60/0 à 61/0
Nouv.-Zélande, coloré, choix (ex-London)	62/0 à 63/0

MM. Mills & Sparrow, nous écrivent de Londres, à la date du 19 fév. 1909.

Le marché est ferme à nos cotes, mais les acheteurs s'abstiennent partout où cela est possible. Le coloré a toujours l'avantage comme prix.

Nous cotons:

Nouvelle-Zélande, haut choix, blanc	60/0
Nouvelle-Zélande, haut choix, coloré	63/0
Nouvelle-Zélande, choix, blanc	59/0
Nouvelle-Zélande, choix, coloré	61/0

Marché de Montréal

Le marché est tranquille et soutenu. Les quelques lots qui restent sont cotés de 13 à 13 1-8c. pour le fromage de l'Ouest et de 12 1-2 à 12 3-4c. pour le fromage de la province de Québec.

BEURRE

Marché anglais

MM. Marples, Jones & Co. nous écrivent de Liverpool, à la date du 26 fév. 1909.

Bien que la cote officielle du beurre danois ne soit pas changée, les marchés sont plus faciles en général. Les beurres d'Australie et de Nouvelle-Zélande sont à prix plus bas de 2/0. Les mar-

chands espèrent que les prix deviendront encore un peu plus faciles; il se fera alors quelques bons achats qui pourront forcer les valeurs à monter de quelques shillings.

Nous cotons:

Ladies des Etats	(manque)
Renovated, choix	(manque)
Sibérie, crèmerie, choix	100/0 à 102/0
Irlande, crèmerie, choix	(manque)
Canada, crèmerie, choix	(manque)
Australie, choix	104/0 à 106/0
Nouvelle-Zélande, choix	107/0 à 108/0
Argentine, choix	104/0 à 106/0
Danois, crèmerie en barils	
choix et surchoix	114/0 à 116/0

MM. Mills & Sparrow nous écrivent de Londres, à la date du 26 février 1909:

Des nuits froides et des vents du nord-est ont régné dans tout le pays.

Beurre danois.—Pas de changement dans les cotes, et pas d'activité dans les affaires.

Beurre de Sibérie.—Quelques beurres d'entrepôt continuent à changer de mains, mais les prix ne s'améliorent pas, malgré les faibles arrivages.

Beurre français.—Le prix du beurre de haut choix est ferme et la quantité disponible est à peine suffisante pour l'exécution des ordres. Les beurres secondaires continuent à se vendre plutôt lentement.

Beurre d'Australie.—Le beurre de haut choix se vend bien, mais les acheteurs sont plus difficiles pour la qualité, et la différence de prix entre les beurres de haut choix et les beurres secondaires s'accroît.

Beurre de la Nouvelle-Zélande.—La qualité de la cargaison du Waivera en général est particulièrement bonne. Les prix sont un peu plus faciles. Dans la plupart des cas, les agents luttent avec acharnement contre toute réduction matérielle, mais les affaires manquent d'activité.

Nous cotons:

Danemark	114/0 à 116/0
France	88/0, 96/0, 104/0, 108/0, 112/0 à 115/0
Russie et Sibérie, haut choix,	100/0 à 102/0
Russie et Sibérie, choix	84/0 à 98/0
Victoria, haut choix, salé	102/0, 104/0 à 106/0
Victoria, haut choix, sans sel	106/0 à 108/0
Victoria, bon à fin, salé	96/0 à 100/0
Queensland, haut choix, salé	100/0 à 102/0
Queensland, bon à choix, salé	94/0, 96/0 à 98/0
Queensland, haut choix, sans sel	104/0 à 106/0
Nouvelle-Zélande, haut choix	105/0, 106/0 à 108/0
Nouvelle-Zélande, seconds	100/0, 102/0 à 104/0
Argentine, haut choix, salé	104/0 à 106/0
Argentine, haut choix, non salé	106/0 à 108/0
Nouvelle Galles du Sud, haut choix, salé	102/0 à 104/0
Nouvelle Galles du Sud, bon à choix, salé	96/0 à 100/0
Nouvelle Galles du Sud, haut choix, sans sel	106/0 à 108/0

Marché de Montréal

Bien qu'améliorée, la demande n'est pas aussi active qu'elle le devrait être pendant le carême, surtout après la bals-

se sensible des prix durant les quelques dernières semaines.

Nous cotons:

Beurre de crémeries d'aut., choix	0.22	0.23
Beurre frais	0.21	0.22
Beurre de ferme en tinettes	0.16	0.20
Beurre en rouleaux	0.17	0.20

OEUFs

Marché anglais

MM. Marples, Jones & Co. nous écrivent de Liverpool, à la date du 28 fév. 1909.

Les oeufs irlandais sont à prix plus faciles; ceux du continent sont toujours en quantité modérée.

Nous cotons:

Oeufs d'Irlande	9/9 à 11/0
Oeufs du Continent	8/0 à 9/3

Marché de Montréal

Bonne demande pour les oeufs qui sont à prix bas par suite des arrivages américains; nous les cotons 26c. la douzaine à la caisse.

LEGUMES

Aubergines	la doz.	0.00	0.00
Betteraves	le sac	0.00	0.75
Carottes	le sac	0.00	0.50
Carottes nouvelles	le pqt.	0.00	0.20
Céleri de Californie, le orate		0.00	6.50
Céleri de Floride	le crate	3.00	3.50
Champignons	lb.	0.00	0.75
Choux-fleurs	le crate	0.00	8.00
Choux	le quart	1.75	2.00
Choux Bruxelles	le caseau	0.00	0.25
Choux, nouveau	la doz.	0.90	4.00
Concombres	la doz.	1.50	3.00
Cresson	doz. paquet	0.00	1.00
Echalottes	la doz. pqt.	0.00	0.40
Epinards	le quart	0.00	3.50
Fèves vertes et jaunes,			
	le panier	0.00	7.00
Navets	le sac	0.50	0.75
Oignons Américains	le sac	0.00	2.50
Oignons jaunes, sac		0.00	2.00
Oignons rouges	le sac	0.00	2.50
Oignons rouges	le quart	0.00	4.00
Panais	le sac	0.00	1.00
Patates (au détail), le sac			
90 lbs.		0.85	0.90
Patates (en gros), le sac			
90 lbs.		0.75	0.80
Patates nouvelles	la lb.	0.00	0.07
Patates sucrées	le panier	0.00	2.50
Persil	la doz.	0.50	0.75
Piment	le panier	0.00	1.00
Poireaux	la doz. pqt.	0.00	0.00
Radis	la lb.	0.00	0.50
Raffort	la lb.	0.00	0.15
Salade de Boston	la bte	2.00	2.20
Salade de Waterloo	la bte	0.00	1.50
Salsifis	la doz. de pqt.	0.00	0.50
Tomates de Floride, le crate		4.50	5.00
Tomates de serre	la lb.	0.00	0.50

FRUITS VERTS

Ananas	calasse	3.75	4.00
Atocas	bte	0.00	3.75
Atocas	baril	4.00	14.00
Bananes, régime (en crate)		1.50	2.00
Citrons Messine (300s), bte		2.75	3.00
Fraises	le caseau	0.00	0.50
Oranges Jamaïque	baril	0.00	4.00
Oranges Jamaïque	bte	0.00	2.50
Oranges Valence (420s.)		0.00	3.50
Oranges Valence (714s.)		0.00	5.00
Oranges de Floride	la bte	0.00	2.75
Oranges Mexique	bte	0.00	2.25

Oranges Navels	boite	2.75	3.00
Pamplemousses	boite	0.00	5.00
Pommes No 1	baril	4.00	7.00
Pommes No 2	baril	3.50	5.00
Raisins Malaga, colorés, brl.		6.00	7.00
Tangerines	la boite	0.00	5.50

POMMES

MM. J. C. Houghton & Co. nous écrivent de Liverpool, à la date du 26 fév. 1909.

Les pommes semblent rentrer en faveur, peut-être en raison des quantités plus faibles reçues; celles du Canada et de la Nouvelle-Ecosse sont le plus en évidence. Les Newtowns de Californie varient beaucoup comme condition; les lots en bon état rapportent plutôt plus d'argent.

PRIX A L'ENCAIN

Pommes	Vendredi 12 Fév.	Lundi 15 Fév.	Mercredi 17 Fév.
	s.d. s.d.	s.d. s.d.	s.d. s.d.
Americaines—baril			
Baldwin	20 0	21 0	24 0
Nouv.-Ecosse—Baril			
Baldwin	10 0	18 0	10 0 20 0
Ben Davies	12 0	14 0	9 0 12 0
Stark	12 0	17 6	15 0 17 6
Russett			12 0 18 6
Fallwater		18 0	17 6
Spy			9 0 17 0
Canadiennes—Baril			
G Russett	10 0	23 6	
Baldwin	12 0	19 9	
Stark	17 0		
Ben Davis	13 0	16 3	
Spy	12 0	21 0	
Californian — bte			
Newtown Pipin (4 tierces)	66	70	63 76 60 76
do (4 1/2 tierces)	60	56	49 53

L'ARRANGEMENT ET L'EQUIPEMENT CONVENABLES DE L'INTERIEUR D'UN MAGASIN SONT DE PREMIERE IMPORTANCE POUR LE MARCHAND ENTREPRENANT.

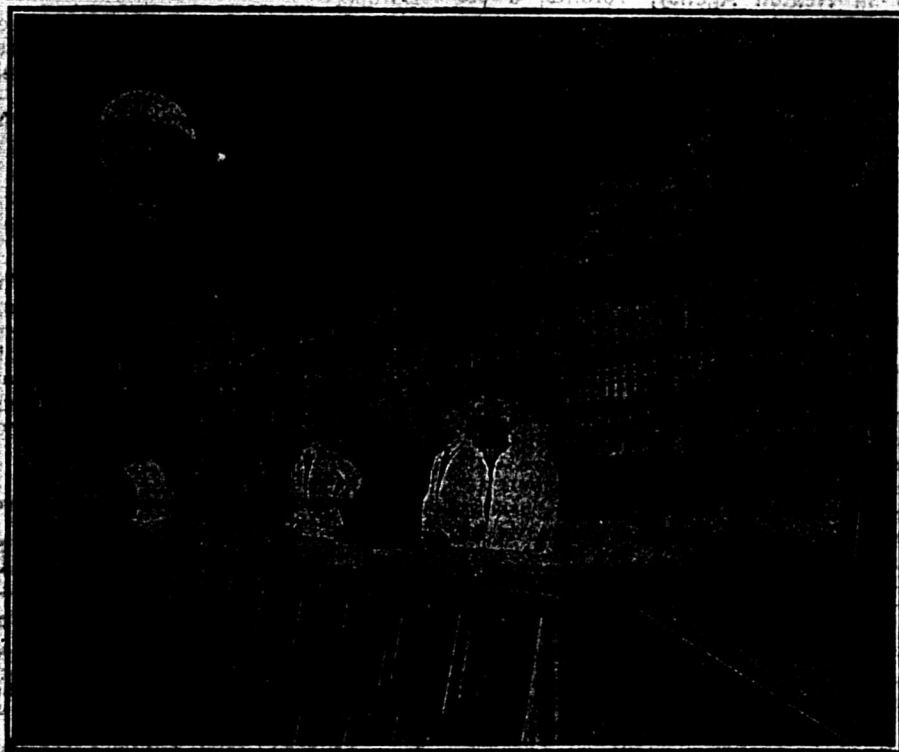

Les Agencements "Walker Bin"
forment un arrangement idéal de magasin; ils économisent l'espace, procurent un étalage intérieur propre et attrayant et facilitent la manipulation rapide des marchandises.

Demandes le Catalogue Illustré: "Modern Grocery Fixtures."

The Walker Bin & Store Fixture Co., Limited
BERLIN, - ONTARIO

Représentants: Manitoba, Stuart, Watson Co., Winnipeg, Man.
Saskatchewan et Alberta, J. C. Stokes, Regina, Sask.
Montréal, P. Q., Kenneth H. Munro, Edifice Coristine.

FOIN PRESSE ET FOURRAGES

Marché de Montréal

Il y a une bonne demande pour le foin de qualité supérieure, mais il ne se fait rien dans ceux de qualité inférieure.

Nous cotons à la tonne en lots de char sur rails à Montréal :

Foin pressé No 1	12.50	13.00
Foin pressé No 2, extra	11.50	12.00
Foin pressé No 2, ord.	9.00	9.50
Foin mélangé de trèfle	8.00	8.50
Trèfle pur	7.00	7.50
Paille d'avoine	5.50	6.00

PEAUX VERTES

Le marché est très tranquille. Les prix des peaux de boeuf sont baissés de 1c.

Les commerçants de Montréal paient aux bouchers : Boeuf de la ville No 1, 9c.; No 2, 8c.; No 3, 7c.; boeufs de la campagne, No 1, 9c.; No 2, 8c.; No 3, 7c. Veau No 1, 14c.; No 2, 13c.; mouton, \$1; cheval, \$1.50 à \$2.

La cinquième édition annuelle du "Commercial Handbook of Canada" (Heaton's Annual), prix un dollar, frais de poste, dix cents, publié par la Heaton Agency, Toronto, a été reçue.

Dans la première partie se trouve réuni tout ce dont l'homme d'affaires a besoin près de lui. Le Directory Officiel comprend les Départements du Gouvernement, Sénat et membres des Législatures fédérale et provinciales, des renseignements postaux, les heures des courriers, les taux de chemins de fer de Toronto et Montréal à toutes les villes commerçantes du Canada, les banques et leurs succursales, les assurances, la liste des solliciteurs garantis au Canada et aux Etats-Unis, ainsi qu'un plan complet pour reports de crédit et recouvrements, les chemins de fer canadiens, les lignes de paquebots, les ports de douanes et les ports d'expédition, les règlements et formules des douanes et le tarif des douanes: près de 3,000 règlements départementaux, décisions des bureaux de direction des douanes et ordres en Conseil révisés à date.

3,000 règlements départementaux, décisions des bureaux de direction des douanes et ordres en Conseil révisés à date.

La seconde partie, sous le titre "Encyclopédie Canadienne" est en réalité un sommaire des derniers rapports officiels des gouvernements fédéral et provinciaux, arrangés alphabétiquement en paragraphes concis sous chaque titre, tels que "Agriculture", "Terres de culture", "Superficie", "Commerce", "Finance", "Pêcheries", "Choses importantes du Canada", "Forêts", "Immigration", "Manufactures", "Mines", (y compris les minerais trouvés au Canada ainsi que les trouvailles accidentelles et la production de la dernière année), "les Compagnies minières en opération au Canada", "la température" et la quantité de pluie tombée, etc. Sous une forme concise des renseignements complets sont donnés dans chaque item et des peines inouïes ont été prises pour en assurer l'exactitude.

Le "Board" of Trade Register, compris dans les éditions précédentes a été révisé jusqu'à date. Ce registre contient une description concise de toutes les villes du Canada, d'une population d'au moins 1,500 habitants dans l'Est et d'au moins 400 habitants dans l'Ouest. Il indique les points de raccord de chemins

de fer et de steamers, les hôtels et les taux, les industries existantes et, dans un renvoi, les rapports des maires et des Boards of Trade locaux sur les opportunités offertes aux manufacturiers et aux capitalistes et sur les privilèges accordés à de nouvelles industries.

Un certain nombre de tables d'échange et se rapportant à diverses matières est ajouté à la fin.

Fondé en 1904, cet ouvrage a été graduellement amélioré d'année en année. Il est semi-officiel et n'a pas besoin d'introduction pour être présenté aux hommes d'affaires du Canada. A l'état complet, avec l'addition de l'encyclopédie canadienne, il contient plus de renseignements canadiens utiles et sûrs que tout autre livre qui ait jamais été publié. Entre autres choses, c'est un livre classique pour tous ceux qui s'intéressent d'une manière quelconque à l'industrie minière canadienne. Ce livre devrait être dans toutes les bibliothèques de l'univers.

Personnel

Nous apprenons que M. H. Laporte, président de la maison Laporte, Martin & Cie, Ltée, partira très prochainement pour un voyage d'affaires et de repos en Europe.

Pendant son absence, qui durera environ trois mois, M. Laporte visitera la Grande Bretagne, la France, l'Allemagne, la Belgique et l'Espagne.

M. Laporte sera accompagné de Mme Laporte, de son fils et d'une de ses nièces.

Pendant le carême, il se fait une grande consommation de sardines. Offrez à vos clients les sardines à l'huile "Albert". Ces sardines délicieuses, de la saison 1908, importées directement d'Europe par la maison C. A. Chouillou & Cie, Montréal, se trouvent dans toutes les maisons d'épicerie en gros. Demandez-les à votre fournisseur ou directement aux importateurs.

LE SUCRE DE BOIS

"Non seulement il est possible maintenant de produire du sucre au moyen de bois, mais cette manufacture a lieu et son produit est mis sur le marché", dit le docteur D. F. McGraw, chef de la maison Wayne McGraw, manufacturiers de sucre, de San José. "Quand, il y a quelques mois, nous déclarions qu'un tel procédé de manufacture pouvait devenir pratique, beaucoup se moquèrent. Il semblait improbable qu'on pût obtenir du sucre des arbres des forêts, de l'écorce et autres matières solides.

Aujourd'hui notre Compagnie a un bureau à San Francisco, une manufacture à San José, et, en temps voulu, nous étendrons nos affaires jusque dans le Sud de la Californie.

"Nous expédions de grandes quantités de ce sucre aux fabricants de sucreries, aux marchands en gros et autres qui tiennent les sucreries. Il n'est pas adulteré et ne contient aucune impureté. D'après les analyses, il est pur à 99.87 pour cent. C'est le sucre le plus sucré que l'on puisse goûter. Il convient à tous les usages auxquels on emploie le sucre. Il est blanc, à grains fins et, sous de nombreux rapports, est supérieur au sucre de betterave."

Le docteur McGraw dit que la saccharine est extraite par l'électricité du bois et d'autres matières solides. On emploie aussi l'électricité pour disséminer la vapeur, et un procédé de refroidissement condense et granule la substance. Le docteur dit que l'idée de faire du sucre au moyen de ces matières vint du fait que lorsqu'on mâche des cure-dents en bois et de minces copeaux de bois ten-

LE NORD-OUEST CANADIEN.

Règlements concernant les Homesteads

Toute section de nombre pair des terres du Dominion, dans l'Ouest du Canada, excepté 8 et 20, sont réservées pour les homesteads ou réservées pour fournir des lots à bois pour les colons ou dans tout autre but, pourra être prise comme homestead par tout chef de famille ou par tout individu mâle âgé de plus de dix-huit ans, jusqu'à une étendue de un quart de section de 160 acres, plus ou moins.

Entrée : L'entrée doit être faite personnellement, au bureau local des Terres, pour le district où se trouve le terrain à prendre. \$10.00 seront chargés pour cette entrée.

Devoirs du Colon : Un colon auquel on accorde une entrée pour un homestead, est obligé, par l'Acte des Terres du Dominion et ses amendements, de remplir les conditions s'y rapportant, de l'une des manières suivantes :

(1) Résider au moins six mois sur le homestead et la mise en culture de celui-ci, chaque année, pendant trois ans. La coutume est d'exiger qu'un colon mette quinze acres en culture; mais s'il le préfère, il peut remplacer cela par du bétail. Vingt têtes de bétail étant sa propriété réelle, avec des constructions pour les abriter, seront acceptées au lieu de la culture.

(2) Si le père (ou la mère, au cas où le père serait mort) ou toute personne qui est éligible pour faire une entrée de homestead, d'après la teneur de cet acte, réside sur une ferme dans le voisinage du terrain pris comme homestead par la dite personne, les conditions de cet acte, quant au lieu de résidence avant d'obtenir la patente, peuvent être satisfaites par toute personne résidant avec le père ou la mère.

(3) Si le colon a sa résidence permanente sur la ferme qu'il possède dans le voisinage de son homestead, les conditions de cet Acte, quant à la résidence, peuvent être satisfaites par toute personne résidant avec le père ou la mère.

(3) Si le colon a sa résidence permanente sur la ferme qu'il possède dans le voisinage de son homestead, les conditions de cet Acte, quant à la résidence, peuvent être satisfaites par le fait de résidence sur la dite ferme.

La Demande de Lettres Patentes devra être faite au bout de trois ans à l'agent local, au sous-agent ou à l'inspecteur des homesteads. Avant de demander des lettres patentes, le colon devra donner un avis de six mois, par écrit, au Commissaire des Terres du Dominion, à Ottawa, de son intention de ce faire.

Renseignements : Les immigrants nouvellement arrivés recevront au bureau de l'Immigration, à Winnipeg, ou dans tout Bureau des Terres du Dominion, dans l'Ouest du Canada, des renseignements concernant les terres libres ou, des officiers en charge, avis et assistance gratuits pour obtenir les terres qui leur conviennent.

W. W. CORY, Député Ministre de l'Intérieur.

dre, on constate un goût sucré, l'application appropriée de l'électricité fit ressortir cette qualité.

"Comme apparence et comme goût, dit le docteur McGraw, le sucre de bois ressemble assez au sucre de canne ou au sucre de betterave. Le procédé de manufacture pourra être perfectionné, de sorte que le sucre de bois occupera la première place sur le marché." — (New England Grocer and Tradesman).

Une nouvelle démonstration.

La compagnie E. W. Gillett Co., Ltd. attire beaucoup l'attention, rue Ste-Catherine, en face du magasin de Scroggie, dans la vitrine de R. & W. Kerr Ltd.

Cette compagnie entreprenante a un chef expert occupé à faire cuire des gâteaux et des biscuits et à démontrer la qualité supérieure de la Poudre à Pâte Magique.

Les biscuits et les gâteaux sont cuits au four de la manière la plus admirable dans un des poêles à gaz "Regal" de R. & W. Kerr.

Vers 9.30 samedi soir dernier, la foule était si dense, que la police ordonna de mettre fin à la démonstration, et le seul moyen de disperser la foule fut d'éteindre les lumières du magasin.

Une occasion dans les Fruits Secs, le Saumon, les Pickles, etc.

Lisez l'annonce de la Maison Laporte, Martin & Cie, Ltée, Montréal, dans ce numéro: vous y trouverez des occasions exceptionnelles dans différentes lignes. Achetez au plus vite, car les produits sont en parfaite condition et les prix sont bien avantageux pour l'acheteur.

Les anciens Grecs recommandaient l'usage de l'eau stérilisée. Au premier siècle de notre ère, Rufus et Ephesus écrivaient: "L'eau de toutes les mares, et de toutes les rivières est mauvaise, sauf celle du Nil. Les eaux stagnantes et celles des cours d'eaux qui traversent des contrées insalubres ou passent près de bains publics sont malsaines. La meilleure eau est celle qui a été bouillie dans des ustensiles en terre, refroidie et chauffée de nouveau avant qu'on en boive". Pour les armées en campagne, la méthode suivante de purification est recommandée: "Une série de puits s'étendant du point le plus élevé au point le plus bas du camp, devraient être creusés

et garnis intérieurement de l'argile molle et plastique dont on fait la poterie. On fait couler l'eau successivement à travers ces puits, qui retiennent toutes les impuretés." Il est à remarquer qu'aucune de ces méthodes n'était jugée nécessaire dans le cas de l'eau du Nil, qui, bien que le microscope indique qu'elle est sûre, est en apparence la pire de toutes les eaux et ressemble à du vin de Sautesnes plein de lie.

tes les eaux et ressemble à du vin de Sautesnes plein de lie.

C'est le moment d'acheter du Thé

La Maison Laporte, Martin & Cie, Ltée possède l'assortiment le plus considérable de Thés de toutes les variétés; elle est prête à coter les prix les plus bas et à remplir les commandes pour tous les grades de Thés.

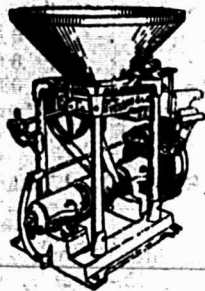

Moulange "Champion"

Quel que soit le genre de pouvoir dont vous vous servez: hydraulique, à vapeur ou électrique, la Moulange "Champion" représente toujours une économie considérable de temps et d'argent.

Demandez le Catalogue. Toutes les dimensions.

S. VESSOT & CIE. - Joliette, Qué.

DAOUST, LALONDE

& CIE

Manufacturiers de Chaussures, Agents pour les Claques Jacques-Cartier, ont l'honneur de prévenir leurs clients qu'ils occupent à présent l'établissement situé au No 49 CARRE VICTORIA, occupé autrefois par MM. Ames-Holden Ltd.

DAOUST, LALONDE

& CIE

49 CARRE VICTORIA, MONTREAL

COMPAGNIE

MONTREAL-CANADA

D'ASSURANCE CONTRE L'INCENDIE.

FONDÉE EN 1859.

Actif.....	\$557,885.95
Réserve.....	\$193,071.28
Autres Valeurs passives.....	20,687.91
	\$218,759.19
Surplus pour les assurés.	\$344,126.76

BUREAU-CHEF: No. 59 rue St Jacques

MONTREAL



COLD STORAGE

Circulation d'air froid et sec, Ventilation parfaite, Température appropriée à la nature des produits à conserver.

Conservation, d'après les méthodes scientifiques les plus approuvées, de

Beurre, Fromage, Œufs, Fruits.

Coin des rues des Sœurs Grises et William, Montréal.

O. M. GOULD, GERANT.

PRIX COURANTS.

Dans la liste qui suit, sont comprises uniquement les marques spéciales de marchandises dont les maisons, indiquées en caractères noirs, ont l'agence ou la représentation directe au Canada, ou que ces maisons manufacturent elles-mêmes. Les prix indiqués le sont d'après les derniers renseignements fournis par les agents, représentants ou manufacturiers eux-mêmes.

THE ATLANTIC FISH COMPANIES, LIMITED.

A. H. Brittain & Co., agents, Montréal.



"Halifax", btes 3 lbs., 12's., p. crate	\$4.50
"Halifax", boîte 1 lb., 24's., p. crate	3.12
"Halifax", Fish Cakes, 24 boîtes, 1 lb., en caisses, par caisse	2.40
"Halifax", Shredded Cod, 2 doz. à la caisse, par caisse	1.80
"Acadia", btes 2 lbs., 24's., p. crate	4.80
"Acadia", btes 2 lbs., 12's., p. crate	2.40
"Acadia", tablettes, 1 lb., 20 lbs. à la caisse, par caisse	1.60
"Acadia", Skinless, whole cut, 40 lbs., par livre	0.09
"Acadia", English Strip Cod, 30 lbs., par livre	0.09
"Acadia", Jelly Roll, 30 lbs., p. lb.	0.09
"Dominion" Skinless Cod, 100 lbs. à la caisse	0.05½
"Dominion" Skinless Cod, 50 lbs. à la caisse	0.06

"Bluenose" Cod, briques 1 et 2 lbs., caisses 10 lbs.	0.06½
"Bluenose" Cod, briques 1 et 2 lbs., caisses 20 lbs.	0.06½
"Bluenose" Cod, briques 1 et 2 lbs., caisses 40 lbs.	0.06½
"Pilot" Cod, briques 1 et 2 lbs., caisses 20 lbs.	0.06
"Pilot" loose, 25 lbs.	0.05
"Cod" Bits, btes 3 lbs., 12s.	0.07
"Cod" Bits, bulk., 25 lbs.	0.16

WALTER BAKER & CO., LTD.,

	La lb.
Chocolat, Prime No 1, bte 12 lbs., pains de ¼ lb. et ½ lb.	0.38
Chocolat à la Vanille, bte de 6 lbs.	0.47
German Sweet, boîte de 6 lbs.	0.28
Breakfast Cocoa, bte de 1-5, ¼, ½, 1 et 5 lbs.	0.41
Cracked Cocoa, bte de ½ lb. bte de 12 lbs., Ex. sac de 6 lbs.	0.34
Chocolat sucré, Caracas, bte de 6 lbs.	0.35
Soluble Cocow (Soda chaud ou froid), boîtes de 1 lb.	0.38
Caracas Tablets, 100 paquets	la bte
5 noués ensemble	3.00
Chocolat sucré, Auto, bte de 6 lbs. Ex. 3 lbs.	0.35
Ces prix sont F. O. B., Montréal.	

BORDEN'S CONDENSED MILK CO.

Wm. H. Dunn, Agent, Montréal

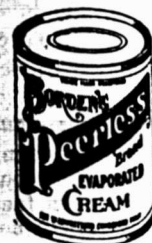

Lait Condensé.	La cse	La doz
Marque "Eagle" (4 doz.)	6.00	1.50
Marque "Gold Seal" (4 doz.)	5.00	1.25
Marque "Challenge" (4 doz.)	4.00	1.00
Crème Condensée.		
Marque "Peerless"	4.70	1.20



BOVRIL, LIMITED

Bout., 1 oz.	doz.	2.00
Bout., 2 oz.	doz.	3.50
Bout., 4 oz.	doz.	6.50
Bout., 8 oz.	doz.	11.25
Bout., 16 oz.	doz.	18.50
Fluid Beef de Johnston:		
Bout., 16 oz.	doz.	10.00
Cordial au Fluid Beef de Johnston:		
Grandes bouteilles	doz.	11.25
Cordial Bovril:		
Grandes bouteilles	doz.	11.25

Au Commerce:

Savez-vous pourquoi le

Thé de Ceylan?

déplace si rapidement les Thés Maigres, Légers, ici, en Amérique?

(Augmentation de Trois Millions Trois-Quarts en expéditions Directes seulement, en 1908 sur 1907.)

Premièrement: Parce qu'il faut un Thé Fort ayant beaucoup de Corps pour satisfaire le Palais Connaisseur en Thé;

Deuxièmement: Parce qu'il a une Saveur Piquante;

Troisièmement: Parce que son Excellence est invariable, et

Quatrièmement: Parce qu'il est Bon Marché, sans tenir compte du Coût.

Une Livre de Thé de Ceylan fait deux fois l'usage du Thé Maigre, Léger.

BRODIE & HARVIE
Montréal

Farines préparées de Brodie.		la doz
Red XXX	pqts de 6 lbs.	3.00
Red XXX	pqts de 3 lbs.	1.55
Superb	pqts de 6 lbs.	2.30
Superb	pqts de 3 lbs.	1.45
Crescent	pqts de 6 lbs.	2.60
Crescent	pqts de 3 lbs.	1.35



The
Blue Ribbon Tea Co.
Montreal

	Gros.	Détail.
Yellow Label, 1's	0.20	0.25
Yellow Label, 1-2's	0.21	0.26
Green Label, 1's and 1-2's	0.24	0.30
Blue Label, 1's and 1-2's	0.25	0.35
Red Label, 1's, 1/2's, 1/3's et 1/4's	0.30	0.40
White Label, 1's and 1-2's	0.35	0.50
Gold Label, 1's and 1-2's	0.42	0.60
Purple Label, 1-2's and 1-4's	0.55	0.80
Embossed, 1-2's and 1-4's	0.70	1.00

L. CHAPUT, FILS & CIE,
Montréal

Champagne Louis Roederer.		La cse
Grand Vin sec	qts	28.00
Grand vin sec	pts	30.00
Vin extra sec	qts	28.00
Vin extra sec	pts	30.00
Brut spécial Cuvée	qts	30.00
Brut spécial Cuvée	pts	32.00
Champagne Duc de Montlouis.		La cse
Cuvée Réserve	qts	10.00
Cuvée Réserve	pts	11.00
Carte Noire	qts	12.50
Carte Noire	pts	13.50
Carte D'Or.	qts	14.00
Carte D'Or	pts	15.00

Cognac Boulestin & Cie.

		La cse	5 cses
3 Diamonds,	qts	10.50	10.25
★	pts	12.00	11.75
Fluted.	qts	12.00	11.75
★	pts	13.00	12.75
★	24 flasks	18.00	12.75
★★★	qts	15.00	14.75
V. S. O. P.	qts	20.00	19.50
V. V. S. O. P.	qts	28.00	27.50
1846.	qts	45.00	00.00

Cognac Dervos & Cie.

		La cse	5 cses
★	qts	8.00	7.75
★	pts	9.00	8.75
★	flasks	9.00	8.75

Cognac M. Durand & Cie.

		La cse
★★★	qts	6.50
★★★	pts	6.50
16 flasks		6.50
24 flasks		6.00
32 flasks		6.75
48 flasks		7.00
★★★ 1/4 bouteilles		7.00

Cognac Gonzales, Staub & Cie.

		La cse
Quarts.		9.00
Pints		10.00
24 flasks		10.00
48 flasks		10.00
★	qts	11.50
★★★	qts	14.00
V. S. O.	qts	15.50
V. S. O. P.	qts	18.25

Cognac V. Pinot & Cie

		La cse
★★★	qts	6.25
★★★	pts	7.25
16 flasks		7.25
24 flasks		7.25
32 flasks		7.50
48 flasks		7.75
★★★ 1/4 bouteille		7.75

V. O.	qts	7.25
V. O.	pts	8.25
Rhuma.		
Lion	qts	9.00
Lion	pts	10.00
Tom & Topsy	qts	7.50
Tom & Topsy	pts	8.50
Sambo	qts	7.50
Sambo	pts	8.25
Sambo, 1/4 bouteilles		9.25
Tiger	qts	8.00
Tiger	pts	9.50

Thé Noir Ceylan "Owl"

No 5.	1 lb. 30 lbs. par pqt.	20c
No 5.	1/2 lb. 30 lbs. par pqt.	21c
No 10.	1 lb. 30 lbs. par cse	26c
No 10.	1/2 lb. 30 lbs. par cse	27c
No 15.	1 lb. 30 lbs. par cse	32c
No 15.	1/2 lb. 30 lbs. par cse	33c
No 30.	1 lb. et 1/2 lb. 30 lbs. par cse	40c

Thé Vert Ceylan "Owl"

No 5.	1 lb. 50 lbs. par cse	20c
No 5.	1/2 lb. 50 lbs. par cse	21c
No 10.	1 lb. 30 lbs. par cse	24c

Thé Mélangé "Owl"

No 5.	1 lb. 30 lbs. par cse	24c
No 5.	1/2 lb. 30 lbs. par cse	25c
Vin Tonique Dubonnet.		
12 litres		10.00

Whisky écossais J. Ainslie & Co.

		1 cse	5 cses
Oglvie.	qts	7.00	6.75
Oglvie	24 flasks	7.75	7.50
Oglvie	Imp. qts	9.50
Ainslie	Yellow label	9.00
Ainslie	Ord. flask	10.25
Ainslie	Imp. qts	13.50
Ainslie	White label	9.75
Ainslie	Special	10.50
Ainslie	Extra Special	12.50
Ainslie	Clynelish (smoky)	13.00



Crème St. Charles

Non Sucrée — Stérilisée.

La plus pure et la meilleur

Préparée avec le plus grand soin au moyen du lait de la plus haute qualité qu'on puisse obtenir dans le fameux district du Comté d'Oxford, en Ontario.

Nos marques de lait sucré Silver Cow, Purity et Good Luck Milk, sont les meilleures que la science puisse produire. Les personnes préférant le lait sucré trouveront qu'une quelconque de ces marques est de la plus haute qualité et chaque boîte est garantie. Un essai vous convaincra qu'il n'y en a pas de supérieur.

Nous sommes prêts à faire de promptes expéditions d'une quelconque des marques ci-dessus.

St. Charles Condensing Co.

INGERSOLL, - Ont.

CANADA.



HUILE MEDICINALE SASSO

ONEGLIA, Rivière du Levante, ITALIE

Cette Huile est le Tonique Parfait pour la mauvaise saison.

Agréable à prendre, il est d'une prompte et facile assimilation ; c'est un calmant en même temps qu'un remède incomparable dans les affections suivantes :

Maladies de l'Estomac et des Intestins, Constipation ; Maladies nerveuses, Débilité générale, Défaut de Nutrition, Epuement, Rachitisme, Scrofule, Affections des Bronches et Tuberculose sous toutes ses formes.

Il n'a pas d'égal comme tonique pour les convalescents, les anémiques, les neurasthéniques, les enfants débiles, les femmes affaiblies, etc.

Tous les Epiciers et Marchands Généraux devraient l'avoir en stock. Demandez nos Prix.

Museo Commerciale Italiano

IMPORTATEURS

43, rue St-Antoine, - - - - MONTREAL.

Ainslie Liqueur	18.00
Ainslie Special Liqueur	16.00
Ainslie All Malt Liqueur	15.00
Big Ben qts	11.00	10.75

WILLIAM CLARK
Montréal

Conserves		La doz	
Compressed Corned Beef	1s	1.50	
Compressed Corned Beef	2s	2.70	
Compressed Corned Beef	6s	8.50	
Compressed Corned Beef	14s	20.00	
Ready Lunch Beef	1s	\$1.55	2s 2.90
Geneva Sausage	1s	1.80	2s 3.25
Cambridge Sausage	1s	2.00	2s 3.00
English Brawn	1s	1.45	2s 2.60
Boneless Pigs Feet	1s	1.45	2s 2.60
Sliced Smoked Beef	1s	1.50	1s 2.60
Roast Beef	1s	1.50	2s 2.70
Pork and Beans, sauce tomate	1s	0.50	
Pork and Beans, sauce tomate	2s	0.80	
Pork and Beans, sauce tomate	3s	1.00	
Pork and Beans Plain	1s	0.50	
Pork and Beans Plain	2s	0.80	
Pork and Beans Plain	3s	1.00	
Pork and Beans, Chill sauce	1s	0.50	
Pork and Beans, Chill sauce	2s	0.83	
Pork and Beans, Chill sauce	3s	1.00	
Veal and Ham patés	1s	1.10	
Ox Tongue (whole)	1 1/2s	8.00	
Ox Tongue (whole)	2s	8.50	
Ox Tongue (whole)	2 1/2s	9.50	
Lunch Tongue	1s	3.30	2s 6.60
Lunch Tongue	1s	2.75	
Jellied Veal	1s	1.50	2s 2.75
Potted Meats		La doz.	
Ham, Tongue, Beef and Veal,	1s	0.50	1s 1.00
Tongue, Ham and Veal	1s	1.00	
Soupes		La doz.	
Mulligatawney, Chicken, Oxtail			

Kidney, Tomato, Vegetable
Julienne, Mock Turtle, Con-
sommé, Pea, Bean, Purée, pints 1.00
Mince Meat Ditto quarts 2.00
(Tins fermées hermétiquement). La doz.
1s \$1.00 2s 1.95 3s 2.90 4s 3.90 5s 4.90

COMMON SENSE MFG. CO.,

Toronto
Rats, Souris,
Coquerelles, Punaises.
Grandeur à 25c. La doz. 1.75
Grandeur à 50c. " 3.00
Grandeur à \$1 " 8.00

J. M. DOUGLAS & CO.
Montréal

Bleus à laver. La lb



"Blueol", boîtes
10 lbs, 50 pqts
de 4 carrés. 15c
"Sapphire",
boîtes de 14 lbs,
pqts. de 1/4 lb.,
12 1/2c.
"Union", boîtes
de 14 lbs, pqts
de 1/2 et 1 lb, 10c.

Bourgognes Blancs, F. Chauvenet.
Chablis Supérieur qts. pfs.
7.25 8.25
Bourgognes Mousseux, F. Chauvenet.
"White Cap", Ultra Sec 22.00 24.00
"Pink Cap", Vin des Dames 22.00 24.00
"Red Cap", Extra Sec 22.00 24.00
Bourgognes Rouges, F. Chauvenet.
Clos de Vougeot 27.50 28.50

Chambertin	18.50	19.50
Romanée	18.50	19.50
Corton (Clos du Roi)	15.50	16.50
Nuits	13.00	14.00
Volnay	12.50	13.50
Pommard	11.50	12.50
Beaune	10.00	11.00
Moulin à Vent, vieux Macon.	9.00	10.00
Beaujolais	7.00	8.00
Macon (Choix)	6.50	7.50
Champagne Lemay & Cie		La doz
Quarts		12.00
Pints		7.00
Half Pints		4.00
Cognac Otard, Dupuy & Co.		La cse
Special	qts	9.50
*	qts	12.00
**	qts	14.00
***	qts	16.00
V. S. O. P.	qts	17.50
Au gallon depuis		5.00
Madère, Rutherford & Browne.		Au gallon
		de 2.50 à 10.00
Gin Burnett.		La cse
London Dry		7.50
Old Tom		7.50
Sparkling Saumur, Ackerman- Laurance.		qts. pts
Dry Royal		15.75 16.75
1-2 pts., paniers 1 doz. 4		
paniers au paquet.		18.00
Vin-Tonique.		La cse
Red Heart		9.00
Whiskey Ecosais, John Dewar & Sons.		La cse
Special	qts.	9.25
Blue Label	qts.	9.75
Special Liqueur, White Label	qts.	12.50
Extra Special Liqueur	qts.	16.50
Liqueurs Peter Heering		La cse
Cherry Brandy		13.00

Pure Marmelade d'Oranges

Fine Old English
DE WAGSTAFFE

SAISON 1909

Maintenant Prête

Les Confitures, Gelées, et Fruits
Cachetés DE WAGSTAFFE
sont meilleurs que les articles im-
portés. Une fois essayés, toujours
employés.

WAGSTAFFE LIMITED

Manufacturiers de Pures Conserves de Fruits

HAMILTON

**Pourquoi vous devriez vendre du
"SIROP MATHIEU"**

(DE GOUDRON ET D'HUILE DE
FOIE DE MORUE.)

2ème RAISON

Vous y trouvez votre profit.

Et notez bien que le profit que
vous réalisez sur le "Sirop Mathieu"
est un profit CLAIR. Vous n'avez
pas une balance de marchandises
invendables à considérer, ni l'intérêt
pour le temps que vous l'avez en
magasin, ni le temps que votre com-
mis prend pour en faire la vente. On
vous en demande toujours et en
quantité, d'un bout à l'autre de
l'année. Il ne reste donc pas long-
temps sur vos tablettes.

Les "Poudres Névines, Mathieu"
se vendent aussi très facilement.

POUDRES et SIROP vous sont
donc nécessaires.

Si vous commencez à en manover,
écrivez-nous donc aujourd'hui et en-
voyez nous votre commande.

LA COMPAGNIE

J. L. MATHIEU

Propriétaire

SHERBROOKE - P. Q.

L. CHAPUT FILS & CIE.,

Depositaires en Gros

MONTREAL.

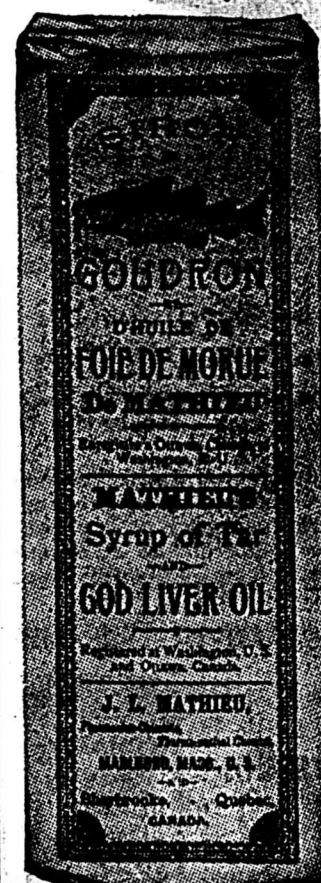

Oporto. De La Force, Sons & Co.
 Antique. 8.00
 Trocadero 9.00
 Royal Palace 16.50
 Au gallon 2.50 à 15 00
 The EDWARDSBURG STARCH CO., Ltd

Montréal
 Empois de buanderie La lb
 No 1 Blanc ou Bleu, cartons 4 lbs. 0.07
 No 1 Blanc ou Bleu, cartons 3 lbs. 0.07
 No 1 Blanc, barils et petits barils 0.06
 Canada Laundry (cse de 40 lbs.) 0.05½
 Silver Gloss, btes à coulisses, 6 lbs. 0.08
 Silver Gloss, canistres de 6 lbs. . 0.08
 Kegs Silver Gloss gros cristaux . 0.06½
 Edwardsburg's Silver Gloss, paquets chromos de 1 lb. 0.07½
 Benson's Satine, cartons de 1 lb. 0.07½
 Canada White Gloss, ppts de 1 lb. 0.06
 Benson's Enamel, par boîte de 20 et 40 paquets 1.50 et 3.00
 Empois de cuisine
 Benson's Celebrated prepared Corn, Boîtes de 20 et 40 lbs. 0.07½
 Canada Pure Corn Starch, boîtes de 20 et 40 lbs. 0.06
 Empois de riz "Edwardsburg"
 No 1 blanc, étiquette chromo, cartons de 1 lb. 0.10
 Sirop fin de table "Edwardsburg"
 Quarts lb. 0.03½
 ½ Quarts lb. 0.03½
 ¼ Quarts lb. 0.03½
 Seaux de 38 1-2 lbs. le seau 1.75
 Seaux de 25 lbs. le seau 1.25
 La cse
 Canistres de 2 lbs. 2 doz. à la cse 2.40
 Canistres de 5 lbs. 1 doz. à la cse 2.75
 Canistres de 10 lbs. ½ doz. à la cse 2.65
 Canistres de 20 lbs. ¼ doz. à la cse 2.60

N. K. FAIRBANK COMPANY



Montréal
 Prix du Saindoux
 Composé, Marque BOAR'S HEAD.
 Tierces 0.10½
 Demi-quarts 0.10½
 Tinnettes 60 lbs. 0.10½
 Seaux en bois, 20 lbs. 2.20
 Chaudières, 20 lbs. 2.10
 Caisses, 3 lbs. lb. 0.11½
 Caisses, 5 lbs. lb. 0.11½
 Caisses, 10 lbs. lb. 0.11½

E. W. GILLETT CO., LTD.



Toronto, Ont.
 Levain Royal.
 Boîtes 36 paquets à 5c la boîte 1.10
 Gillett's Cream Yeast.
 Boîtes 36 paquets à 5c
 La boîte 1.10
 Poudre à Pâte "Magic"
 La doz
 6 doz. de 5c 0.40
 4 doz. de 4 oz. 0.60
 4 doz de 6 oz. 0.75
 4 doz de 8 oz. 95
 4 doz de 12 oz. 1.40
 2 doz de 12 oz. 1.45
 4 doz de 16 oz. 1.65
 2 doz de 16 oz. 1.70
 1 doz de 2½ lbs. 4.10
 1 doz de 5 lbs. 7.30
 La cse
 1 doz de 16 oz. }
 1 doz de 12 oz. } . 4.55
 2 doz de 6 oz. }

Lessive en Poudre.



La cse
 4 doz à la caisse . 3.60
 3 caisses 3.50
 5 caisses ou plus . . 3.40
 Soda "Maglo" La cse
 No 1 caisse.
 60 ppts de 1 lb. 2.75
 6 caisses 2.90
 No 2 caisse 120 ppts de ½ lb. 2.75
 6 caisses 2.60
 No 3 caisse 30 ppts de 1 lb. } 2.75
 60 ppts de ½ lb. }
 5 caisses 2.60
 No 5 caisse 100 ppts de 10 oz. 2.85
 5 caisses 2.75

GUNN, LANGLOIS & CO., Limited,
 Prix du saindoux



composé, marque East-first.
 Montréal.
 Tierces 0.10½
 Demi quarts 0.10½
 Tinnettes 60 lbs. 0.10½
 Seaux en bois, 20 lbs. 2.20
 Chaudières, 20 lbs. 2.10
 Caisses, 3 lbs. lb. 0.11½
 Caisses, 5 lbs. lb. 0.11½
 Caisses, 10 lbs. lb. 0.11½

THE B. HOUDE CO.
 Québec

Les plus grands manufacturiers de tabacs coupés en Canada. Manufacturiers de tabac coupés pour fumer, chiquer, à cigarettes, ainsi que tabacs à Priser.
 Prix et informations sur demande.

Quand vous considérez la saveur délicate des



Marinades
 Marque
 Sterling.

il n'est pas étonnant qu'elles soient devenues si populaires. Soyez prêt pour la demande en donnant un ordre immédiatement à votre fournisseur ou directement à notre manufacture.

The T. A. LYTLE Co., Ltd.
 Sterling Road, Toronto, Canada
 TELEPHONE, PARK 376

Macaroni
 Vermicelle
 Spaghetti

Les qualités particulièrement désirables du blé Russe Taganrog communiquent au Macaroni, au Vermicelle, au Spaghetti et aux pâtes de fantaisie faits par Codou, en France, une délicatesse

et une saveur à nulle autre pareilles—la qualité est superbe. En plus de cela, les produits dépendent d'une main-d'œuvre expérimentée, rendue plus efficace par l'aide d'une manufacture modèle. Ayant l'idée bien arrêtée d'obtenir le "MELLEUR" article, insistez pour avoir celui de "Codou".

Recherchez le NOM de
"CODOU"

sur le paquet—il assure et garantit satisfaction. C'est l'empreinte de la confiance qu'on peut y avoir—le sceau de qualité—réel et authentique. Avec cette étiquette dans votre stock, vous êtes certain d'éviter les plaintes. "CODOU"—Voilà le NOM auquel il faut penser.

Art. P. Tippet & Co.
 — Agents —
 8, Place Royale,
 Montréal.
 84, rue Victoria,
 Toronto.

Manufacturés en
FRANCE.

Donnez un ORDRE
 immédiatement...

IMPERIAL TOBACCO COMPANY OF CANADA, Limited

Cigarettes. Le 1000	
Richmond Straight Out	12.00
Sweet Caporal	8.50
Athlete	8.50
Old Judge	8.50
New Light (tout tabac)	8.50
Sub-Rosa Cigarros (tout tabac)	8.50
Derby	6.55
Old Gold	6.30
Prince	5.75
Sweet Sixteen	5.75
Dardanelles ordinaires	12.25
Dardanelles, bouts en liège ou en argent	12.50
Murad (turques) bouts en papier	12.00
Moguis, bouts en papier ou en liège	12.00
Yildiz (turques)	15.00
Yildiz Magnums, bouts en papier, en liège ou en or	20.00
Tabacs à cigarettes. la lb	
Puritan et B. C. No 1	1/12s 1.00
Sweet Caporal	1/13s 1.15
Tabacs coupés. la lb	
Old Chum	10s 0.79
Lord Stanley, Tins 1/2 lb.	1.05
Meerschaum	10s 0.82
Athlete Mixture, Tins 1/2 et 1/4 lb.	1.35
Old Gold	12s 0.95
Seal of North Carolina	12s 0.95
Duke's Mixture (Cut Plug)	0.82
Virginity	1.25
Old Virginia, ppts 1/2 et 1 lb.	0.72
Duke's Mixture (Granulated), 1-10a. Bags 5 lb. carton	0.85
Bull Durham, 1-10 bags, 5 lb. carton	1.25
1-16 bags, 5 lb. carton	1.25

IMPERIAL TOBACCO CO. OF CANADA, Limited, Montreal. (Empire Branch).

Tabacs à chiquer. La lb	
Black Watch	11s 0.38
Black Watch	6s 0.36
Bobs	5 et 10s 0.88
Currency	10s 0.38
Club	6 et 12s 0.40
Old Fox	12s 0.44
Pay Roll	7 1/2s 0.66
Tabacs à fumer.	
Empire	5s et 10s 0.36
Rosebud	6s 0.45
Ivy	7s 0.50
Shamrock	6s 0.45
Starlight	7s 0.50
Tabac haché. La lb	
Great West (Sac)	7s 0.51

JOHNSTON'S FLUID BEEF

2 oz. Jars	per doz. 8.25
2 oz. tins	" 2.70
4 oz. tins	" 4.85
8 oz. tins	" 8.20

HENRI JONAS & CIE, Montréal

Extraits Culinaires. La doz	
1 oz. Plats. Triple concentré	0.75
2 oz. Plats. Triple concentré	1.50
2 oz. Carrées. Triple concentré	1.75
4 oz. Carrées. Triple concentré	3.00
8 oz. Carrées. Triple concentré	6.00
16 oz. Carrées. Triple concentré	12.00
2 1/2 oz. Rondes. Quintessences	2.00
4 oz. Carrées. Quintessences. Bou-chons émeril	3.50
8 oz. Carrées. Quintessences. Bou-chons émeril	7.00

2 oz. Rondes. Golden Star. Double Force	0.75
2 oz. Plats. Soluble	0.75
2 oz. Anchor	1.00
4 oz. Anchor	1.75
8 oz. Anchor	3.00
16 oz. Anchor	5.75
1 oz. London	0.50
2 oz. London	0.75
Extraits à la livre de	\$1.00 à 3.00
Extraits au gallon de	\$6.00 à 24.00
Mêmes prix pour Extraits de tous fruits.	
Moutarde Française. La Grosse	
2 doz à la caisse.	
Pony	7.50
Medium	10.00
Large	12.00
Small	7.20
Tumblers	10.80
Egg Cups	12.00
No. 67 Jars	12.00
2 doz. à la caisse.	
Mugs	12.00
Nugget Tumblers	12.00
Athenian Tumblers	12.00
Goblets	12.00
1 doz. à la caisse.	
No. 64 Jars	15.00
No. 65 Jars	18.00
No. 66 Jars	21.00
No. 68 Jars	15.00
No. 69 Jars	21.00
Vernis à chaussures. La doz	
1 doz. à la caisse.	
Marque Froment	0.75
Marque Jonas	0.75
Vernis Militaire à l'épreuve de l'eau	2.00

Le premier des aliments de Blé-d'Inde est

KORN KINKS

Les seuls flocons de Blé-d'Inde malté

Une publicité honnête, soutenue par une qualité saine et un prix modéré, a mis au premier plan KORN KINKS d'une manière permanente. Notre politique qui consiste à traiter loyalement le commerce vient aussi en aide. Notre prix au commerce est le même pour vous que pour tout autre marchand, et il vous procure un bon et gros profit.

Avez-vous un stock suffisant?

THE H-O MILLS
HAMILTON - - - - - ONTARIO

LE SUCRE GRANULÉ ST. LAWRENCE

maintient son type élevé d'excellence; cela est prouvé par l'analyse suivante du gouvernement.

LABORATOIRE DE L'ANALYSTE DU GOUVERNEMENT PROVINCIAL

Montréal, 22 février 1900.

Je certifie par la présente que j'ai prélevé de mes propres mains dix échantillons du **Sucre Granulé Extra Standard** de la St. Lawrence Sugar Refining Co., indifféremment pris dans dix lots d'environ 150 barils chacun. Je les ai analysés et je trouve qu'ils contiennent uniformément 99-99/100 à 100 pour cent de pur sucre de canne, sans aucune impureté de quelque sorte que ce soit.

(Signé)

MILTON L. HERSEY, M. Sc., LL. D.
Analyste du Gouvernement Provincial.

The St-Lawrence Sugar Refining Company, Limited
Montreal

THE LAING PACKING & PROV. CO.,
Montréal, Canada

Lard en Baril Marque "Anchor"
Lard pesant, Canada Short Cut, Mess, brl. **\$23.50**
Lard pesant, Canada Short Cut, Mess, 1/2 brl. **12.00**
Lard pesant, Canada Short Cut, Mess, choisi et désossé, qualité spéciale **24.50**
Lard de famille, dos, Canada Short Cut, Mess, brl. **23.50**
Lard de famille, dos, Canada Short Cut, Mess, 1/2 brl. **12.00**
Lard léger, clair, brl. **21.50**
Lard pesant, clair, brl. **23.00**
Lard pesant, Brown Brand, désossé, tout gras, brl. (manque)
Lard clair, tout gras du dos, très pesant, brl. **25.50**
Lard de flanc pesant, brl. **23.00**
Saindoux Composé Raffiné choix Marque "Anchor"
Tierces, 375 lbs. **0.09**
Boîtes, 50 lbs. net (doublure parchemin) **0.09 1/2**
Tinnettes, 50 lbs. net (Tinette imitée) **0.09 1/2**
Seau de bois, 20 lbs. net **\$1.90**
Seau de fer-blanc, 20 lbs. brut **1.80**
Caisses 10 lbs. tins, 60 lbs. en caisse. Bleu **0.09 1/2**
Caisses 5 lbs. tins, 60 lbs. en caisse. Bleu **0.09 1/2**
Caisses 3 lbs. tins, 60 lbs. en caisses. Bleu **0.09 1/2**
Saindoux Marque "Anchor" (Garanti pur).
Tierces, 375 lbs. **0.13 1/2**

Boîtes, 50 lbs. net, (doublure parchemin) **0.13 1/2**
Tinnettes, 50 lbs. net (tinette imitée) **0.13 1/2**
Seau de bois, 20 lbs. Net (doublure parchemin) **\$2.75**
Seau en fer-blanc, 20 lbs. brut **2.65**
Caisses, 10 lbs. tins, 60 lbs. en caisse. Rouge **0.13 1/2**
Caisses, 5 lbs. tins, 60 lbs. en caisse. Rouge **0.13 1/2**
Caisses, 3 lbs. tins, 60 lbs. en caisse. Rouge **0.14**
Saindoux en carré d'une livre, 60 lbs. en caisse **0.14 1/2**
Viandes fumées
Jambons: Notre meilleure qualité.
Extra gros, 25 lbs. et plus **3.14**
Gros, 18 à 25 lbs. **0.14**
Moyens, pesanteurs choisies, 13 à 18 lbs. **0.14**
Extra petits, 10 à 13 lbs. **0.14**
Jambons désossés, roulés, gros, 16 à 25 lbs. **0.16**
Jambons désossés, roulés, petits, 9 à 12 lbs. **0.15 1/2**
Bacon de Laing, à déjeuner sans os, choisis **0.16**
Bacon de Brown, à déjeuner, marque anglaise, sans os, épais **0.14 1/2**
Bacon de Laing Windsor, dos pelé **0.16**
Petit Bacon, épicé, désossé **0.11**
Jambons de Laing, choisis "Pique-Nique" **0.11**
Bacon-choisi, Wiltshire, côté 50 lbs. **0.16**
Cottage Rolls (manque)
Saucisses
En paquets de 25 lbs. ou 50 lbs. chaque.
Saucisse de Boulogne (peau) **0.06 1/2**

Saucisse de Boulogne, enveloppe cirée **0.06 1/2**
Saucisse de lard frais (tripes de porc) **0.07**
Saucisse de lard frais (tripes de mouton) **0.08**
Saucisses Oxford, links **0.09**
Saucisses Cambridge, ptes 1 lb. **0.08**
Saucisses de fermier **0.08**
Viande de lard, pour saucisses (en saux, 20 lbs. chaque) **0.07**
Saucisses Saveloy, links, fumées **0.09**
Frankfurts, fumées **0.08**
Saucisses Brunswick, fumées **0.08**
Saucisses Empress Cuites (par doz.) (Chicken, Ham & Tongue) **1.00**



CIE MEDICALE DU DR LAMBERT, ENREG.
Montréal

Sirop du Dr J. O. Lambert.
1 doz., \$2.65; 8 doz., \$7.75;
6 doz., \$14; 1 grosse, \$27.

1 p. c. 10 jours ou net 30 jours:
"Ainsid" ou sirop d'anis. 1 doz., \$1.75;
3 doz., \$4.75; 6 doz., \$9; 1 grosse, \$17.
5 p. c. 30 jour.

Pastilles à vers. 1 doz., \$1.75; 3 doz., \$4.75; 6 doz., \$9; 1 grosse, \$17. 5 p. c. 30 jours.

Pilules Anti-Constipation. 1 doz., \$1.75; 3 doz., \$4.75; 6 doz., \$9; 1 grosse, \$17. 5 p. c. 30 jours.

Cachets contre mal de tête. 1 doz., \$1.50; 3 doz., \$4.35; 6 doz., \$8.40; 1 grosse, \$16. 5 p. c. 30 jours.

Onguent antiseptique. Guérison des maladies de la peau.

Pots de 25c. (1 once). 1 doz., \$1.75; 3 doz., \$4.75; 6 doz., \$9; 1 grosse, \$17. 5 p. c. 30 jours.

INTERCOLONIAL RAILWAY

GARE BONAVENTURE UNION

HORAIRE

7.30 A.M. St-Hyacinthe, Drummondville, Lévis, Québec et Rivière du Loup.
Dimanche excepté

Express Maritime

MIDI Samedi excepté. St-Hyacinthe, Drummondville, Lévis, Québec, Riv. du Loup, Campbellton, Moncton, St. John, Halifax et Sydney. Connexions directes pour l'Île de Terre-Neuve avec le train laissant Montréal le Vendredi.

LE SAMEDI, ce train va jusqu'à Sainte-Flavie.

4.00 P.M. St-Hyacinthe, Drummondville, St-Léonard et Nicolet.
Dimanche excepté

LE SAMEDI SEULEMENT

Midi St-Hyacinthe, Drummondville, Lévis, Québec, Rivière-du-Loup et Ste-Flavie.

BUREAU DES BILLETS

130 RUE ST-JACQUES

TELEPHONES: BELL MAIN 915, MARCHANDS 202.

H. A. PRICE, GEO. STRUBBE,
A. A. G. des Pass. Agt. des billets

Chifres Clairs qui prouvent la Qualité Supérieure du



Lait Reindeer et de la Crème Jersey

	Gras Butyreux
Lait Reindeer.	8.61
Teneur la plus élevée d'autres marques	8.00
	0.61

Lait Reindeer 7 1/2% plus riche

Crème Jersey.....	8.05
Teneur la plus élevée d'autres marques	7.10
	0.95

Crème Jersey 13% plus riche

Chiffres extraits du Bulletin du Gouvernement No 144.

The Truro Condensed Milk Co., Ltd., Truro, N.E.

Pots de 50c. (2½ onces). 1 doz., \$3.50; 3 doz., \$9.50; 6 doz., \$18; 1 grosse, \$34. 5 p. c. 30 jours.

Pots de \$1 (6 onces). 1 doz., \$7; 3 doz., \$19; 6 doz., \$36; 1 grosse, \$68. 5 p. c. 30 jours.

"Lambertine" (solution antiseptique). 8 onces. 1 doz., \$4; 3 doz., \$11; 6 doz., \$21; 1 grosse, \$40. 5 p. c. 30 jours. 16 onces. 1 doz., \$7.60; 3 doz., \$21; 6 doz., \$40; 1 grosse, \$76. 5 p. c. 30 jours.

Tonique apéritif. 1 doz., \$7.50. 5 p. c. 30 jours.

Spécifique pour la dyspepsie. 1 doz., \$7.50. 5 p. c. 30 jours.

Spécifique pour les rognons. 1 doz., \$7.50. 5 p. c. 30 jours.

Spécifique pour le fode. 1 doz., \$1.75. 5 p. c. 30 jours.

Spécifique purgatif. 1 doz., \$1.50. 5 p. c. 30 jours.

LAPORTE, MARTIN & CIE, LIMITEE.

Montréal

Apéritif "Bacchus"	La case
12 Litres	10.00
Bière Bass	qts. pts. splits
Daukes & Cie	2.40 1.55 1.25
Bourgogne Blanc	qts. pts.
Morin, Père & Fils, Chablis 1898	7.50 8.50
Bourgogne Rouge. Morin, Père & Fils	qts. pts.
Macon	1898. 5.00 6.00
Pommard	1898. 7.00 8.00

Beaune	1898. 6.50 7.50
Nuits	1895. 8.50 9.50
Champagne	qts. pts. splits
Piper-Heidsieck. Sec	28.00 30.00 32.00
" Très Sec	30.00 32.00 34.00
" Brut	30.00 32.00 34.00
Escompte 10 %.	
Champagne Duc D'Origny.	
Cuvée Réservee	17.00 18.00 19.00
Champagne C. A. Cardinal & Co.	
Extra Dry	12.50 13.50 14.50
Claret P. Vernot & Cie.	qts. pts.
St-Julien	2.75 3.25
Claret V. Pradel & Cie.	
Médoc	2.75 3.25
Claret Château Berges.	
Claret	3.50 4.00
Claret Vigneau & Cambours.	
St-Estèphe	4.50 5.50
St-Julien	5.00 6.00
Pontet Canet	7.50 8.50
Château Maucamps	10.00 11.00
Mouton Rotschild	17.00 18.00
Cognac Ph. Richard.	La case
S. O.	Qts 12s 22.50 25.00
20 ans Fines	Qts 12s 00.00 16.00
Medecinal	Qts 12s 14.50
V. S. O. P.	Qts 12s 12.25
Special Reserve	Qts 12s 11.00

V. S. O.	Qts 12s 10.50
V. O.	Qts 12s 9.00
Cognac J. M. Boutin & Co.	
Alligator Brand	Qts 12s 8.00
Cognac Cha Couturier.	
***	Qts 12s 7.50
Cognac F. Marion.	
***	Qts 12s 6.00
Cognac Parville & Cie.	
***	Qts 12s 5.00
Cognac Vallin Frères.	
***	Qts 12s 4.50
Toutes ces marques de Cognac	
En caisse de 24 ½ Bout.	(\$1.00 de plus
En caisse de 24 Flasks	(par caisse
En caisse de 48 ½ Bout.	(\$2.00 de plus
En caisse de 48 ½ Flasks	(par caisse
Cognac en Fûts.	Gall.
Richard	3.40 6.00
Couturier	3.80 4.00
Marion	3.40 3.75
Eau de Vichy. La case	
La Régente	Qts 50s 7.50
	qts. pts. splits
Sanitas	8.00 9.50 7.50
Gin Old John Brand. La case	
Rouge.	15s 9.75
Verte	12s 5.25
Violette	24s 4.50
Gin Pollen & Zeon	
Cruchons en Verre. ½ gal.	24s 12.00
Cruchons en Verre. ¼ gal.	12s 10.00
Cruchons en Verre. 1/8 gal.	12s 16.50

Fruits de Californie, Marque "GOLD BAR."

TRADE MARK



SONS

ESTABLISHED 1834

Pêches, Abricots, Poires évaporées, Raisins épépinés.

Nous les avons maintenant en stock, ce sont les meilleurs produits de ce genre. Les prix en sont très modérés si l'on considère la qualité.

Mathewson's Sons

Successeurs de J. A. MATHEWSON & CO.

ÉPICIERIERS EN GROS

202 Rue McGill,

MONTREAL

Si vous désirez du **SEL**, ou des renseignements à ce sujet, écrivez à ...

VERRET, STEWART & CO., LIMITED

MONTREAL

Lager Miller	Bris		
Bière High Life Bris 10 doz		13.00	
Extrait Malt Bris 8 doz		2.00	15.50
Liq. Françaises P. Garnier	qts.	pts.	
Liqueur d'or		19.00	20.00
Marasquin		11.00	13.50
Biddah. Liq. de mandarines		19.00	20.00
Menthe verte, 1 litre		15.50	
Menthe blanche, 3-4 litre		12.50	
Pousse Café		12.50	
Abricotine		19.00	20.00
Monastine		20.00	22.00
Curacao rouge sec		12.50	
Curacao blanc très sec		15.00	
Fine orange. Cruchons		25.00	30.00
Fine anis		25.00	30.00
Assorties, 48 x 1-4 bou.		21.00	
Oporto		La case	
Garcia Hijos	Qts 12s	8.50	
Manuel Tosta	Qts 12s	6.50	
Ventura & Co.	Qts 12s	4.50	
Verdi & Co.	Qts 12s	3.50	
Rizat & Co.	Qts 12s	2.50	
Porter Guinness'	qts.	pts.	split
Daukes & Cie . . . Stout	2.40	1.55	1.25
Rhums	qts.	pts.	1/2 pts
J. W. Turner	7.50	8.00	9.00
Mendoza & Cie	5.00		
St-Jean	12.50		
Sauternes	qts.	pts.	
Leconte & Morel	2.75	3.25	
Vigneau & Cambours			
Sauternes	3.50	4.50	
Graves	4.00	5.00	
Barsac	4.50	5.50	
Haut Sauternes	5.00	6.00	
Vins Sherry		La case	
Diez Hermanos			
Cordon Azul	Qts 12s	18.00	

Cordon Rojo	Qts 12s	14.00
Cordon Verde	Qts 12s	10.00
Favorito	Qts 12s	12.50
Au gallon, pale et sec de	\$1.50 à	5.00
José Gomez	Qts 12s	8.50
Juanito & Co.	Qts 12s	6.50
Sanchez Hermanos	Qts 12s	4.50
Verdi & Cie	Qts 12s	3.50
Vermouth		La case
F. Ricardo (Italien)	Qts 12s	6.50
Cazalia & Pratt (Français)	Qts 12s	6.00
Scotch Whiskey Mitchell		La case
Grey Beard Stone Jars	4s	13.00
Grey Beard Stone Jars	6s	10.00
Finest Old	Qts 12s	12.50
White Star Liquor	Qts 12s	10.00
Extra Special Liquor Flagon	12s	9.50
Spécial Reserve	Qts 12s	9.00
Spécial Reserve 1/2 bout.	Pts 24c	10.00
Spécial Reserve Imp. Flasks	Pts 24s	11.75
Heather Dew	Qts 12s	8.00
Mullmore	Qts 12s	6.50
Glen Ogle	Qts 12s	8.00
Robert Dale & Co.	Qts 12s	5.00
Irish Whiskey. Mitchell & Co.		La case
Special Irish. White Label.		
Imp. Ov. Flasks	qts	13.00
Special Irish. White Label.		
Ord.	qts	10.50
Special Irish Blue Label.		
Ord.	qts	9.00
Special Irish Blue Label.		
Imp. Ov. Flasks	qts	11.35
Cruiskeen Lawn. Ord.	qts	8.50
Cruiskeen Lawn. Imp. Ov.	qts	12.50
Cruiskeen Lawn. Stone Jars	4s	13.00
Cruiskeen Lawn. Stone Jars	6s	10.00
Old Irish	Qts	6.50
Extrait de Viande "Vita"		La case
Bout. 1 oz. caisse de 2 doz.		3.20

Bout. 2 oz., caisse de 1 doz.	3.00
Bout. 4 oz., caisse de 1 doz.	4.50
Bout. 20 oz., caisse de 1 doz.	4.75
Bout. 20 oz., caisse de 1 doz.	9.00
Huile d'Olive Minerva	
Minerva Brand	Qts 12s 5.75
Minerva Brand	Pts 24s 6.50
Minerva Brand	1/2 Pts 24s 4.25
Légumes "Soleil"	La case
Pois Sur Extra Fins, case de 100 tins	15.00
Pois Extra Fins, case de 100 Tins	14.50
Pois Très Fins, case de 100 Tins	13.00
Pois Fins, case de 100 Tins	11.50
Pois Mi-Fins, case de 100 Tins	10.00
Pois Moyens, case de 100 Tins	9.50
Haricots Extra Fins, case de 100 Tins	12.50
Haricots Fins, case de 100 Tins	10.50
Haricots Moyens, case de 100 Tins	8.50
Haricots Coupés, case de 100 Tins	8.00
Macédoines No 1, Extra, case de 100 Tins	12.00
Macédoines No 2, Extra, case de 100 Tins	10.00
Carottes Tournées, case de 100 Tins	10.00
Carottes Coupées, case de 100 Tins	7.50
Asperges Géantes No 1, case de 50 Tins	22.00
Fonds d'Artichauts, case de 100 Tins	33.50
Flageolets Extra Fins, case de 100 Tins	13.50
Epinards en Purée, case de 100 Tins	9.00
Tomates en Purée, case de 100 Tins	9.50
Soupe Cerfeuil et Pois, case de 100 Tins	10.00
Soupe Printanière, case de 100 Tins	9.00
Soupe Julienne, case de 100 Tins	8.50
FRANK MAGOR & CO.	
Montréal	
Robinson's Patent Barley ou Groats.	
Tins de 1 lb.	\$2.25

SAINDOUX COMPOSÉ
"EASIFIRST"

Le plus haut but atteint par les recherches modernes.

Sur le Marché Depuis Quelques Mois Seulement.



Déjà Reconnu Comme le Meilleur Saindoux à Friture.

Manufacturé dans le plus bel établissement manufacturier du Canada. Donnez aujourd'hui même un ordre d'essai.

Gunn, Langlois & Co., Ltd.
MONTREAL.

L'arome de la Nature est toujours obtenu dans les

Confitures
et
Gelées
Marque
E. D. S.



Une pureté absolue est garantie. Comme qualité, elles ne sont pas surpassées.

AGENTS:

W. G. PATRICK & Co., Toronto; Wm. H. DUNN, Montréal;
MASON & HICKEY, Winnipeg; R. B. COLWELL, Halifax, N. E.;
J. GIBBS, Hamilton.

E. D. SMITH'S FRUIT FARMS
WINONA, ONT.

Tins de ½ lb.	1.35
Colman's Rice Starch	La lb
No 1. London:—	
En paquets, bleus ou blancs ou assortis, de 4 à 5 lbs.	0.06½
En boîtes de carton illustrées:—	
Boîtes de 4 lbs. net	0.08½
Boîtes de 1 lb., gros	0.08½
Boîtes de 1-2 lb., gros	0.09
Boîtes de 1-4 lbs. gros	0.10
Buff Starch pour dentelles, etc.	
Boîtes en carton, lb., gros	0.09½
En caisses de 56 lbs. chaque; cses gratis.	

	La doz.
D. S. F. tins ½ lb.	1.40
D. S. F. tins ¾ lb.	2.50
D. S. F. tins 1 lb.	5.00
F. D. tins ½ lb.	0.85
F. D. tins ¾ lb.	1.60

	La jarre
Durham Jarres, 4 lbs.	0.75
Durham Jarres, 1 lb.	0.25



Keen's Oxford Blue.	La lb.
Lots, 1-4 de lb. ou 3 onces	0.16
Lots de 10 boîtes, ou caisse	0.15



H. O. MILLS	La cse
Force, 36s	4.50
Gusto, 36s	2.85
Korn-Kinks, 36s	1.45
H-O Oatmeal, 24s	3.10
Presto, 36s	3.40
Buckwheat, 36s	5.50
Pancake, 36s	3.50

JOHN P. MOTT & CO.
J. A. Taylor, Agent, Montréal
Chocolats et Cacaos Mott. La lb.



Elite	½ s 0.32
Prepared Cocoa.	0.30
Breakfast Cocoa.	0.40
No 1 Chocolate.	0.32
Breakfast Choc.. . . .	0.28
Diamond Chocolate	0.24
Navy Chocolate	0.23
Cocoa Nibbs	0.25
Cocoa Shells	0.05
Confectionery Chocolate	0.20 & 0.31
Plain Chocolate Liquors	0.21 & 0.35
Vanilla Stick	1/2 gr. 1.00

SALADA TEA CO.



THÉS DE CEYLAN	
"SALADA."	
	Gros. Détail.
Etiquette Brune, 1's et ½'s	\$0.25 \$0.30
Etiquette Verte, 1's et ½'s	0.27 0.35
Etiquette Bleue, 1's, ½'s, ¼'s et ⅓'s	0.30 0.40
Etiquette Rouge, 1's et ½'s	0.36 0.50
Etiquette Dorée, ½'s	0.44 0.60

SODA	
Cow Brand	
Caisse, 60 paquets de 1 lb., \$3.00.	
Caisse, 120 paquets de 1-2 lb., \$3.00.	
Caisse, 30 ppts. 1 lb. et 60 ppts. 1-2 lb., \$3.00.	
Caisse de paquets de 5c., contenant 96 paquets, \$3.00.	

Magic Brand.	Par cse
No 1, caisse 60 ppts. de 1 lb.	\$2.75
No 2, caisse 120 ppts. de 1-2 lb.	2.75
No 3, caisses 80 ppts. de 1 lb.	2.75
No 3, caisses 60 ppts. de ½ lb.	2.75
No 5, Magic Soda, caes 100 ppts. de 10 oz. 1 caisse	2.85
5 caisses	9.75

ARTHUR P. TIPPET & Co., Montréal	
Lime Juice "Stowers"	La cse
Lime Juice Cordial, 2 doz.	pts. 4.00
Lime Juice Cordial, 1 doz.	qts. 3.50
Double Ref. Lime Juice	3.50
Lemon syrup	4.00

THE UNCLE SAM DRESSING CO.	
Lanorale, P. Q.	
Vernis "Uncle Sam"	Doz.
Bout. 6 oz., No 1	1.80
Bout. 4 oz., No 1	1.25
Bout. 4 oz., No 2	0.90
Bout. 4 oz. (bout. nue)	0.75
No 1, Extra, Bri de 40 gals., gal.	1.60
No 1, Extra, Can. de 1 à 5 gals.	1.75
Graisse "Protectorine" (Pour harnais et chaussures).	
Boîte 8 oz.	1.25
Boîte 4 oz.	0.75

La Levure "Jersey Cream"

Rappelez-vous qu'il y a un certificat dans chaque boîte de Levure "Jersey Cream," et que dix de ces certificats vous donnent droit à

Une Boîte Absolument Gratuite

Chez n'importe quel épicier en gros au Canada. La Levure "Jersey Cream" est

La Meilleure au Monde

J. A. TAYLOR, Agent, - - - - - Montréal.

Lait Condensé MARQUE "BANNER"

PROPRE ET PUR.

Demandez des renseignements, car vous vendrez beaucoup de lait condensé cette année. Vendez la marque "BANNER," faite avec du lait pur, d'après les dernières méthodes hygiéniques. Procurez-vous cette marque. Nous demandons des Agents actifs dans les grandes villes canadiennes.

JOHN MALCOLM & SON, - - - - - St. George, Ont.

Cirage "Coon"	
Cirage à chausures, combiné, doz.	0.75
Vernis Chocolat, No 1, brl.	1.60
Vernis Chocolat, No 1, 1 à 6 gals.	1.75
Mine à Poêle "Favorite"	
Mine "Favorite", No 8, doz.	0.65
Mine "Favorite", No 4, doz.	0.45
Mine "Favorite", No 12, doz.	0.75

T. UPTON & CO.,
Hamilton

Confitures garanties pures	
Framboises, Fraises, Cassis, verres de 1 lb., 2 doz. par cse . doz.	1.90
Pêches, Prunes, Gadelles Rouges, Groseilles, verres de 1 lb., 2 doz. par caisse doz.	1.60
Assorties	
Verres de 1 lb., 2 doz. à la cse, doz.	1.75
En seaux de 5 et 7 lbs.	
Fraises lb.	0.12
Framboises et Cassis lb.	0.11
Pêches, Prunes, Gadelles Rouges, Groseilles lb.	0.09
En seaux de 30 lbs.:	
Fraises lb.	0.11
Framboises et Cassis lb.	0.10
En seaux de 5, 7 et 30 lbs.:	
Pêches, Prunes, Gadelles Rouges, Groseilles lb.	0.09
Empaquetées en caisses assorties ou en crates si désiré.	
Pure Marmelade d'oranges	
Garantie pure.	
Verres, 12 oz., 2 doz. à la cse, doz.	1.00

Verres, 16 oz., 2 doz. à la cse, doz.	1.40
Pint Sealers (24 oz.), 1 doz. à la cse doz.	2.00
Tins, 2 lbs., 2 doz. à la cse,	
	lb. 0.07½ 0.07½
Tins, 4 lbs., 2 doz. à la cse . lb.	0.07½
Tins, 5 lbs., 8 au crate lb.	0.07
Tins, 7 lbs., 12 à la caisse lb.	0.07
Seaux en bois, 7 lbs., 6 seaux par crate lb.	0.07
Seaux en bois, 30 lbs. lb.	0.06½
Pure Marmelade de Grape—Fruit	
Garantie pure.	
Verres, 16 oz., 2 doz. à la cse, doz.	1.40
Pure sauce d'Atocas	
Garantie pure.	
Verres, 16 oz., 2 doz. par cse, doz.	1.60
En seaux de 5, 7 et 30 lbs., . lb.	0.09
Pur miel clarifié	
Verres, 12 oz., 2 doz. par cse, doz.	1.40
Confitures composées	
Framboises rouges, Fraises, Pêches, Prunes, Gadelles rouges, Cassis, Groseilles, Figue, Bluets, Abricots, verres, 12 oz., 2 doz. par caisse doz.	
	1.00
Tins, 2 lbs., 2 doz. par cse . lb.	0.07½
Seaux en fer-blanc, 5 lbs., 8 seaux par crate lb.	0.07
Seaux en fer-blanc, 7 lbs., 6 seaux par crate lb.	0.07
Seaux en bois, 7 lbs., 6 seaux par crate lb.	0.07

Seaux en bois, 30 lbs. lb.	0.06½
Empaquetées en caisses assorties ou crates si désiré.	
Gelées composées	
Framboises, Fraises, Cassis, Gadelles rouges, Ananas, verres, 12 oz., 2 doz. à la cse doz.	
	1.00
Tins, 2 lbs., 2 doz. à la cse . lb.	0.07½
Seaux en bois, 7 lbs., six seaux par crate lb.	0.07
Seaux en bois, 30 lbs. lb.	0.06½
Empaquetées en caisses assorties ou crates si désiré.	
Apple butter	
Seaux en fer-blanc, 7 lbs., 8 seaux par crate lb.	0.07
Seaux en bois, 7 lbs., 6 seaux par crate lb.	0.07
Seaux en bois, 30 lbs. lb.	0.06½
Fret payé d'avance sur 5 caisses ou davantage expédiées directement de la manufacture à	
Windsor, Owen Sound, Collingwood, Gravenhurst, Ottawa, Montréal, et à tous les points intermédiaires en Ontario. Pour tous les autres endroits, une allocation de fret de 25 cents par cwt. sera faite.	
Termes: 30 jours net, escompte de 1 p. c., 10 jours.	
W. F. YOUNG	
Absorbine per doz.	18.00
Absorbine, Jr. per doz.	9.00

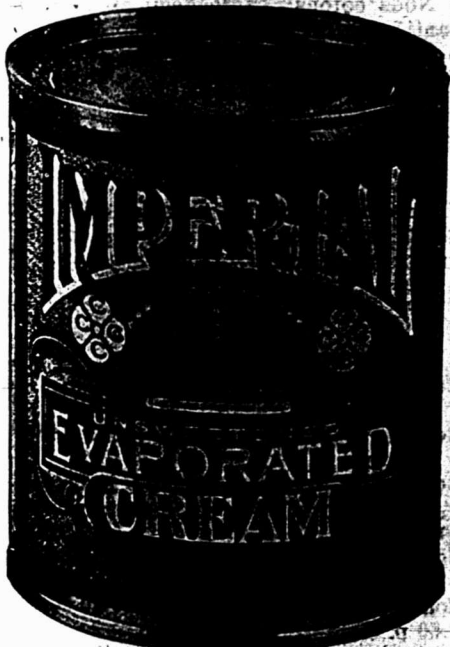

Crème Evaporée "IMPERIAL"

N'est-il pas évident qu'une crème préparée dans ce qui est généralement connu — d'après les rapports reçus du gouvernement — comme le plus beau district d'industrie laitière du Canada, possède de plus grandes qualités que d'autres crèmes? Certainement!

Eh! bien, pourquoi ne pas mettre en stock la Crème Evaporée "Imperial" et en faire votre article leader? La crème de la marque "Imperial" est préparée dans ce district même et, pour cette raison, toutes choses égales d'ailleurs, nous prétendons qu'elle est sans égale.

Essayez une caisse à titre d'échantillon et voyez si vos clients ne l'apprécient pas.

THE CANADIAN CONDENSING COMPANY
CHESTERVILLE, Ont.
Agents de Vente Généraux: S. H. EWING & SONS, Montréal.

Sardines "ALIBERT"

..... Fabrication Nouvelle
===== Saison 1908 =====
Importation directe d'Europe

Sardines "ALIBERT"

Quarts à l'huile avec clefs.

Article de grande vente pendant le carême.
Notre stock est au complet.
Placez de suite votre Ordre.
En vente dans toutes les maisons de Gros.

Si votre fournisseur ne peut pas vous en fournir, adressez-vous directement à

G. A. CHOUILLOU & CIE.,
Agents Généraux pour le Canada:
14, Place Royale, - - - Montréal.

Ferronneries, Peintures, Constructions et Immeubles

REVUE DES MARCHÉS

FERRONNERIE

Le marché est tranquille pour livraisons immédiates. Mais les commandes sont très bonnes pour livraisons futures. Les paiements laissent à désirer. Le prix des carvelles, qui était de \$3 la livre, a été abaissé à \$2.85 la livre. Il n'y a pas d'autre changement de prix à signaler, cette semaine.

PLOMBERIE

Tuyaux de plomb

Demande modérée; l'escompte est 27 1/2 pour cent. Les prix sont de 7c. pour tuyaux en plomb et de 8c. pour tuyaux de plomb composition.

Tuyaux de renvoi en fonte et accessoires

Prix fermes et bonne demande. Les escomptes sur les prix de la liste sont: tuyaux légers 50 et 10 p. c.; tuyaux moyens et extra-forts 65 p. c. et accessoires légers moyens et extra-forts 65 pour cent.

Tuyaux en fer

Tuyaux noirs:

Nous cotons, prix de la liste:

1-4	100 pieds	5.50
3-8	"	5.50
1-3	"	8.50
3-4	"	11.50
1	"	16.50
1 1/4	"	22.50
1 1/2	"	27.00
2	"	86.00

Nous cotons net:

2 1-2	"	18.85
3	"	24.60
3 1-2	"	30.95
4	"	35.35

Tuyaux galvanisés.

Nous cotons, prix de la liste:

1-4	100 pieds	5.50
3-8	"	5.50
1-3	"	8.50
3-4	"	11.50
1	"	16.50
1 1/4	"	22.50
1 1/2	"	27.00
2	"	86.00

Nous cotons net:

2 1-2	"	24.25
3	"	32.50
3 1-2	"	40.95
4	"	46.50

Les escomptes sont les suivants:

Tuyaux noirs: 1-4 pouce, 63 p. c.; 3-8 pouce, 63 p. c.; 1-2 à 2 pouces, 69 p. c. Tuyaux galvanisés: 1-4 pouce, 48 p. c.; 3-8 pouce, 44 p. c.; 1-2 à 2 pouces, 59 p. c.

Tuyaux en acier

2 pouces	100 pieds	8.50
2 1/2 pouces	"	10.50
3 pouces	"	12.00
3 1/2 pouces	"	15.00
4 pouces	"	19.25

Fer-blanc

Nous cotons:

Au Charbon—Allaways ou égal	
IC, 14 x 20, base bte	4.50 4.75

Fer-blanc en feuilles

X. Extra par X et par cse.	0.75 1.00
suivant qualité.	

[Caisse de 112 feuilles, 108 lbs. net]

Au Coke—Lydbrook ou égal

IC, 14 x 20, base bte	4.25 4.50
[Caisse de 112 feuilles, 108 lbs. net]	

Au Charbon—Terne-Dean ou égal

IC, 20 x 28 bte	7.25 7.75
[Caisse de 112 feuilles, 216 lbs. net]	

Feuilles Fer-blanc pour Bouilloires

[Caisse de 560 lbs.]

XX, 14 x 60, gauge 26 . lb.	0.07 0.07 1/2
-----------------------------	---------------

Feuilles étamées

72 x 30 gauge 24 . les 100 lbs.	7.75 8.00
72 x 30 gauge 26 . les 100 lbs.	8.25 8.50
72 x 30 gauge 28 . les 100 lbs.	8.75 9.00

Tôles Canada

Nous cotons: 52 feuilles demi-poll, \$2.75; 60 feuilles, \$2.80 et 75 feuilles, \$2.90.

Tôles noires

Nous cotons: 20 à 24 gauge, \$2.55; 26 gauge, \$2.65; 28 gauge, \$2.70.

Tôles galvanisées

Nous cotons à la caisse:

		Fleur	
		Bell et	Queens de
		Gorbals	Comet Head
		Lys	
28 G	4.45 4.70	4.50 4.35	
26 G	4.20 4.45	4.25 4.10	
22 à 24 G	3.95 3.95	4.00 3.85	
16-20 G	3.70 3.95	3.75 3.60	

Apollo

10 1/2 oz=28 Anglais	4.85
28 G.=26 Anglais	4.60
26 G.	4.35
24 G.	4.10
22 G.	4.10
16 à 20 G.	3.85

Moins d'une caisse, 25c. de plus par 100 livres.

28 G. American équivaut à 26 G. Anglais.

Les petites tôles sont également très fermes.

Petite tôle 18 x 24 52 files	4.45
Petite tôle 18 x 24 60 files	4.70

Plaques d'acier

Prix fermes.	
1-8 pouce 100 livres	2.65
3-16 pouce "	2.55
1-4 pouce et plus épaisses. "	2.45

Zinc en feuilles

Nous cotons: \$6.50 à \$6.75 les 100 lbs.

Tuyaux de poêle

Nous cotons par 100 feuilles: 5, 6 et 7 pouces, ordinaires \$7.50 et polis \$9.

Coudes pour tuyaux

Nous cotons à la doz.: coudes ronds ordinaires 75 feuilles, \$1.10; 60 feuilles, \$1.47 et polis, 60 feuilles, \$1.64.

Baignoires

Acier, 5 p. à 5 1-2 p.	8.00
Duplex	12.75
Steel clad	15.00
Fonte Emailée, qualité B, 5-1-2	20.00
Fonte Emailée, qualité B, 5 p.	19.25

Closets

Richelieu uni	\$4.00
Richelieu façonné	4.25
Low Down avec citerne complète	
frêne ou cerise	16.50 à 25.00

Eviers

Eviers 18 x 30 à bord plat	2.60
Eviers 16 x 24	2.20
Eviers 14 x 20	2.00

Lavabos

Lavabos en fonte émaillée, escompte 30 p. c. sur les prix de la liste.

Soudure

Nous cotons: barre demi et demi, garantie 21c. à 24c.; do commerciale, 19c. à 22c.; do, à essuyer les tuyaux, 24 à 25c.

Etoupe

Nous cotons aux 100 lbs: navy \$5.50 à \$6 et plumbers \$4 à \$4.25.

Couplets

L'escompte sur les prix de la liste est de 65 et 10 pour cent pour les couplets en fer et en acier.

QUINCAILLERIE

Boulons et noix

Nous cotons:
Boulons à voitures Norway (\$3.00) 50 et 10 p. c.
Boulons à voitures carrés (\$2.40) 60 et 10 p. c.
Boulons à voitures (\$1.00): grandeurs, 3/8 et moindres, 70 p. c.; 7-16 et au-dessus 60 p. c.
Boulons à machine, 3-8 pce et au-dessus 60, 10 et 10 p. c.
Boulons à machines, 7-16 pce et au-dessus 60 p. c.
Boulons à lisse, 3-8 et plus petits, 60 et 10 p. c.
Boulons à lisse, 7-16 et plus gros, 55 et 5 p. c.
Boulons à charrue, 50 et 10 p. c.

Noix par boîtes de 100 lbs.

Nous cotons:
Noix carrées 4 1-4c. la lb. de la liste.
Noix hexagones, 4 1-2c. la lb. de la liste.
Pour moins d'une boîte de 100 lbs. les prix sont à augmenter de 1-2c par lb.

Broches à clôtures

Le prix de la broche ondulée No 9, est coté \$2.95 pour quantité de moins d'un char et \$2.90 pour lot de char. On alloue 20c. de fret par 100 lbs, pour moins d'un char et pour lot de char.



INSTRUMENTS AGRICOLES

Vos ordres pour Instruments Agricoles n'ont pas été entièrement donnés.

Avant de les compléter, écrivez-nous ou attendez la visite de nos voyageurs. Nos prix et la variété des marques que nous avons à vous offrir vous intéresseront autant que la qualité des marchandises.

Nous nous tenons également à votre disposition pour pour tous vos besoins en

Portes Moustiquaires,

Hamacs, Sorbetières,

Pinces à Glace, Etc.

Cie de **FERRONNERIE LETANG, Ltée**

MONTREAL



Les prix de la broche barbelée sont les suivants: \$3.00 à Montréal et f.o.b. Cleveland \$2.65 pour lots de chars de 18 tonnes et \$2.75-pour moins d'un char.

Crampes à clôtures

Fer poli \$2.50
Fer galvanisé 2.75

Broche pour poulaillers

L'escompte sur les carreaux de 2 pouces qui était de 60 et 5 p.c., est maintenant de 60 et 2 1-2 p. c., et celui sur les autres grandeurs de 40 et 10 p. c.

Broche galvanisée, etc.

Nous cotons:

Acier fin du No 17 au No 34, 25 pour cent sur la liste.

Cuivre jaune 37½ p. c.
Copper (cuivre rouge) 37½ p. c.

Broche galvanisée:

No 5	les 100 lbs	3.95
No 6 à 8	les 100 lbs	3.40
No 9	les 100 lbs	2.90
No 10	les 100 lbs	3.45
No 11	les 100 lbs	3.50
No 12	les 100 lbs	3.05
No 13	les 100 lbs	3.15
No 14	les 100 lbs	4.00
No 15	les 100 lbs	4.20
No 16	les 100 lbs	4.45

Poll, Brûlé:

No 0 à 9	les 100 lbs	2.30
No 10	les 100 lbs	2.36
No 11	les 100 lbs	2.42
No 12	les 100 lbs	2.60
No 13	les 100 lbs	2.70
No 14	les 100 lbs	2.80
No 15	les 100 lbs	2.85
No 16	les 100 lbs	3.00
Brûlé, p. tuyaux	100 lbs No 18	3.85
Brûlé, p. tuyaux	100 lbs No 19	4.70
Extra pour broche huilée, 10c p. 100 lbs.		

Broche à foin

Nous cotons:

No 13, \$2.60; No 14, \$2.70 et No 16, \$2.85. Broche à foin en acier coupée de longueur, escompte 25 p. c. sur la liste.

Broche moustiquaire

Nous cotons: \$1.72 1-2 par rouleaux de 100 pieds et \$1.77 1-2 par rouleaux de 50 pieds.

Câbles en fil d'acier

6 brins, 19 fils.

Prix fermes.

3-8 pouce de diamètre	100 pieds	3.50
1-2 pouce de diamètre	100 pieds	5.00
5-8 pouce de diamètre	100 pieds	6.50
3-4 pouce de diamètre	100 pieds	8.25
7-8 pouce de diamètre	100 pieds	10.75
1 pouce de diamètre	100 pieds	12.00

Broquettes

Escomptes.

Pour boîtes à fraises	75 et 12½ p.c.
Pour boîtes à fromage	85 et 10 p.c.
A valises	80 et 12½ p.c.
A tapis, bleues	80 p.c.
A tapis, étamées	80 et 15 p.c.
A tapis, en barils	40 p.c.
Coupees bleues, en doz	75 et 12½ p.c.
Coupees bleues, en 1-4 pesanteur	60 p.c.
Sweden, Coupees, bleues et ornées, en doz	75 p. c.
Sweden, Coupees, bleues et ornées, en vrac	80 et 20 p.c.
A chaussures, en doz	50 p.c.
A chaussures, en pqts. 1 lb.	60 et 10 p.c.

Clous de broche

Prix très fermes.

Nous cotons: \$2.25 prix de base, f.o.b.

Clous coupés

Nous cotons: prix de base, \$2.30 f.o.b. Montréal.

Clous à cheval

Nous cotons par 100 lbs.: No 7, \$26; No 8, \$23.00; No 9, \$22.00; No 10, \$20; avec escompte de 55 p. c. pour la première qualité et de 57 1-2 p. c. pour la 2e qualité. Ajouter 1-2c net extra pour boîtes de 1 livre.

Clous à cheval marque "C".

Longueurs	Par bte
No 4	\$5.00
No 5	3.75
No 6	3.25
No 7 à 9	3.00
No 10 à 14	2.75

En boîtes de 25 lbs., chaque.

Aux commerçants seuls, dont les achats totaux pendant un mois du calendrier ne seront pas de moins de dix boîtes (250 lbs.), un rabais de 10 p. c. sera alloué sur l'état de compte.

Termes de vente: Comptant 30 jours, moins 2 p. c. d'escompte; tous comptes réglés par acceptation ou remise, dans les 30 jours du 1er du mois suivant la vente.

Livraison: sans frais à bord des chars ou des bateaux à Montréal ou Québec.

Clous à cheval "Peerless"

Longueur.	Par lb.	Par boîte
No 3 1 9-16 pouce	0.60	15.00
No 4 1 3-4 pouce	0.28	7.00
No 5 1 15-16 pouce	0.15	3.75
No 6 2 1-8 pouces	0.14	3.50
No 7 2 5-16 pouces	0.13	3.25
No 8 2 1-2 pouces	0.13	3.25
No 9 2 11-16 pouces	0.12	3.00
No 10 2 7-8 pouces	0.12	3.00
No 11 3 pouces	0.12	3.00
No 12 3 3-16 pouces	0.12	3.00

Escompte aux marchands sur demande.

Fers à cheval

Nous cotons f.o.b. à Montréal:

	No 2	No 1
	et plus	et plus
	grand	petit
Fers à neige	le qrt 3.75	4.00
Léger et pesant	le qrt 3.50	3.75
New Light Pattern	le qrt 4.00	4.25
Featherweight Nos 0 à 4	5.50	
Fers "Toe weight" No 1 à 4	6.75	
Fers assortis de plus d'une grandeur au baril 10c. à 25c extra par baril.		
Neverslip en fer	100 lbs	9.00
Neverslip en acier	100 lbs	12.00

Ces prix concernent tous les numéros à partir du No 2.

Pour les Nos 0 et 1, les prix sont plus élevés de 25c., soit \$9.25 pour les fers neverslip en fer, et \$12.25 pour les fers neverslip en acier.

Neverslip crampons 5-16, le cent	2.10
Neverslip crampons 3-8, le cent	2.40
Neverslip crampons 7-16, le cent	2.60
Neverslip crampons 1-2, le cent	2.90
Neverslip crampons 9-16, le cent	3.20
Neverslip crampons 5-8, le cent	3.30

Chaînes en fer

On cote par 100 lbs.

3-16 No 6	10.00
3-16 exact 5	8.50
3-16 Full 4	7.00
1-4 exact 3	6.50
14	6.50
5-16	4.40
3-8	3.90
7-16	3.80
1-2	3.70
9-16	3.60
5-8	3.40
3-4	3.30
1	3.30
7-8	3.30

Chaînes à traits esc. 45 p.c.

Jack Chain en acier, simple

et double esc. 40 p.c.
Jack Chain en cuivre, simple et double esc. 50 p.c.
Chaînes à vache esc. 40 p.c.
Chaînes fermant en dehors esc. 65 p.c.
Ferremets de chaînes à vache esc. 35 p.c.

A diminuer 1-4c de la liste pour les détaillera.

Scies à machinerie

Nous cotons: \$2.10 les 100 livres.

Vis à Bois

Nous cotons les escomptes suivants sur la liste:

Tête plate, acier	35 et 10 p.c.
Tête ronde, acier	30 et 10 p.c.
Tête plate, cuivre	75 et 10 p.c.
Tête ronde, cuivre	70 et 10 p.c.
Tête plate, bronze	70 et 10 p.c.
Tête ronde, bronze	65 et 10 p.c.

Vis à machines

Têtes plates, 25 p.c. de la liste.

Rivets et Palatres

Nous cotons:

Rivets en fer, noirs et étamés, 60, 10 et 10 p. c.
Palatres cuivre, 20 p. c.
Extra 1c. par lb. sur rivets en fer pour boîtes carton 1-2 lb.
Rivets en cuivre 35 et 12 1-2 p. c. et en boîtes de carton, 1c. extra par lb.

Fanaux

Nous cotons:

Cold Blast No. 2	doz.	6.75
Wright No 3	doz.	8.50
Ordinaires	doz.	4.75
Dashboard C. B.	doz.	9.06
No 0	doz.	5.75

Peints 50c. extra par doz.

Tordeuses à linge

Nous cotons.

Royal Canadian	la doz.	\$33.75
Colonial	"	38.75
Safety	"	40.50
E. Z. E.	"	38.00
Rapid	"	33.00
Paragon	"	38.25
Bicycle	"	43.25

Munitions

Cartouches, Amer R. F. le mille, à plomb et à balle, 30 et 5 p. c.
Cartouches chargées amér. esc. 20 p. c. sur la liste.
Cartouches vides amér., 10 p. c. d'avance sur la liste.
Cartouches Amér. C. F. Sporting avance 10 p. c. sur la liste.
Cartouches amér. C. F. à balle et à plomb Prix net sur la liste.
Caps B. B. Amér. le mille, \$2.00.
Caps à Cartouches, No 1, 1 1-2, 2, 2 1-2 le mille, \$2.05.
C. F. Sporting, ajouter 5 p. c. à la liste.
Cartouches Dominion
Cartouches Rim Fire et Caps C. B. à balle et à plomb. Esc. 50 et 7 1-2 p. c.
Caps rondes B. B. Esc. 60 et 2 1-2 p. c.
Cartouches à percussion centrale pour pistolet et fusil, à balle et à plomb Esc. 30 p. c.
Primers, en boîtes inexplosives, de 100 chaque. Esc. 15 p. c.
Primers, en boîtes métalliques de 250 chaque. Esc. 20 p. c.
Cartouches chargées
Crown, poudre noire. Esc. 15 et 5 p. c.
Sovereign, Empire Bulk sans fumée. Esc. 30 et 5 p. c.
Regal, Ballistite Dense, sans fumée. Esc. 30 et 5 p. c.

M. l'Épicier, — Voulez-vous faire de l'argent? — Voici une occasion

D'EN FAIRE FACILEMENT, PROMPTEMENT et en QUANTITÉ. — Désirez-vous, pour quelque raison, adopter cette ligne profitable? — qui vous procurera un bon profit net, de même qu'elle augmentera vos ventes dans d'autres lignes — SI VOUS LISEZ CECI? — Toutes les ménagères redoutent le jour du repassage, spécialement quand elles ont une quantité de chemisettes, chemises d'hommes, faux-cols, manchettes, etc., à repasser; elles désirent toujours obtenir un beau fini, égal à celui des buanderies de premier ordre. Elles demandent naturellement un conseil à l'épicier. En retour, celui-ci leur offre la cire commune. Elles savent qu'il est impossible de faire un bon travail avec de la cire commune, de sorte qu'elles quittent le magasin — leur clientèle est perdue. — ELLES IRONT SUREMENT LA OU ELLES PEUVENT SE PROCURER UN ARTICLE AYANT CE MÉRITE, QUI RÉDUISE DE MOITIÉ LE TEMPS DE LEUR REPASSAGE — RÉDUIRE LEUR LABEUR A UN MINIMUM — AJOUTE AU FINI DU LINGE — ET PASSE DU JOUR DE REPASSAGE UN JOUR DE PLAISIR. — elles y feront leurs achats et laisseront leurs ordres pour d'autres articles. Le **Kaiser Wax Pad and Iron Cleaner** est en usage dans plus d'un million de maisons; lisez ce que disent celles qui s'en servent.

Chicago, 4 janvier 1909.

Aux personnes y concernées: — Il y a quelque temps, j'essayai le "Kaiser Wax Pad and Iron Cleaner," et je suis si satisfaite de l'ouvrage produit que je le recommande hautement et conseille à toutes les femmes qui désirent faciliter leur travail, d'essayer le KAISER WAX PAD AND IRON CLEANER et qu'elles se convainquent du bon travail fait.

Votre dévouée,

Mrs. T. CHASE, D. S. C. L. O. T. M.
937, W. Adams St.

M. L'ÉPICIER. — Nous ne pouvons pas vous demander de donner un ordre avant que vous ne soyez convaincu vous-même des mérites de notre **Kaiser Wax Pad and Iron Cleaner**.

Envoyez-nous votre nom et votre adresse et ceux de votre fournisseur et nous vous en enverrons un gratuitement, afin que vous l'essayiez vous-même et que vous soyez convaincu. — Est-ce une proposition assez honnête?



PATENT APPLIED FOR

Manufacturé par la

Ancker-Thiem Co.

CHICAGO, U.S.A.

Dépt. 58.

Agents Canadiens:

- HOWE McINTYRE Co., 91-93 Place d'Youville, Montréal, Q.
- W. L. MACKENZIE & CO., Winnipeg & Calgary.
- G. C. WARREN, Régina.
- WHITLOCK & MARLATT, Moose Jaw.
- HOWARD BROS., Brantford, Ont.
- W. S. CLAWSON & CO., St. John, N. B.
- W. A. James, Vancouver, C. A.

LES PINCEAUX DE BOECKH



sont faits pour le service. Aucun détail n'est négligé, qui aide à assurer une haute qualité. Ce sont des "marchandises garanties," qui ne manquent jamais de donner satisfaction.

Demandez le Catalogue et la Liste de Prix.

BOECKH'S BUREAU PRINCIPAL, TORONTO.

SUCCURSALE À MONTRÉAL, 1 ET 3 RUE DE BRÉSOLES.

Imperial, Empire ou Ballistite. Esc. 30 et 5 p. c.
 Cartouches vides
 Cartouches en papier. Esc. 10 et 10 p. c.
 Cartouches en laiton. Esc. 55 et 5 p. c.

Poudre

Nous cotons:
 S. S. sans fumée Shot Gun 100 lbs. ou moins la lb. 0.85
 1000 lbs ou plus la lb. 0.80 net 30 jours.

Plomb de chasse

Nous cotons:
 Ordinaire 100 lbs 7.50
 Chilled 100 lbs 7.90
 Buck and Seal 100 lbs 2.30
 Ball 100 lbs 8.70

L'escompte est de 25 pour cent sur la liste.

METAUX

Antimoine

Marché sans changement.
 Nous cotons de 91-4 à 91-2c.

Fontes

Nous cotons:
 Carron No 1 0.00 22.50
 Carron Spécial 0.00 20.75
 Carron Soft 0.00 19.50
 Clarence No 3 0.00 18.00
 Summerlee No 1 21.00 21.50
 Summerlee No 2 0.00 20.50

Fer en barre

Assez bonne demande.

Nous cotons:

Fer marchand, base 100 lbs. 1.90 1.35
 Fer forgé. base 100 lbs. 2.05 2.10
 Fer fini. base 100 lbs. 2.15 2.20
 Fer pour fers à cheval. base 100 lbs. 2.15 2.20
 Feuillard mince 1½ à 2 pcs. base 3.10
 Feuillard épais No 10 base. 2.00

Acier en barre

Assez bonne demande.

Nous cotons net, 30 jours.

Acier doux base 100 lbs. 1.95 2.00
 Acier à rivets base 100 lbs. 2.05 2.10
 Acier à lisse base 100 lbs. 1.95 2.00
 Acier à bandage, base 100 lbs. 2.00 2.05
 Acier à machine, base 100 lbs. 2.10 2.20
 Acier à pince base 100 lbs. 2.45 2.50
 Acier à ressorts, base 100 lbs. 2.70 2.95

Cuivre en lingots

Pas de changement.

Nous cotons de 14½ à 14¾c. Le cuivre en feuilles est coté à 30 cents.

Etain en lingots

On cote de 31 1-2 à 32c.

Plomb en lingots

Demande meilleure.

Nous cotons \$3.70 à \$3.80.

Zinc en lingots

Affaires soutenues et bonne demande. Le marché anglais est fort.

Nous cotons: de \$5.50 à \$5.75 les 100 livres.

HUILES, PEINTURES ET VITRERIE

Huile de lin

Nous cotons au gallon, prix nets: huile bouillie, 62c. de 1 à 4 barils et 61c. pour 5 à 9 barils; huile crue 59c. de 1 à 4 barils et 58c. pour 5 à 9 barils.

Essence de térébenthine

Nous cotons, net 30 jours: au gallon, pour un baril, 60c; de 2 barils à 4 barils 59c.; et pour quantité moindre de 1 baril, 65 cents.

Huile de loup-marin

Nous cotons au gallon:
 Huile extra raffinée 60c
 Huile paille. 45c

Blanc de plomb

Nous cotons:
 Blanc de plomb pur 5.75 6.00
 Blanc de plomb No 2. 5.25 5.50
 Blanc de plomb No 3. 0.00 5.25
 Blanc de plomb No 4 4.75 5.00

Pitch

Les prix sont sans changement.
 Goudron dur 100 lbs. 0.65
 Têtes rondes, 20 p.c.

Peintures préparées

Nous cotons:
 Gallon 1.15 1.25
 Demi-gallon. 1.20 1.30
 Quart de gallon. 1.25 1.35
 En boîtes de 1 lb 0.08½ 0.09½

Verres à Vitres

Bonne demande.
 Nous cotons sans changement: Star, au-dessous de 26 pouces uni: 50 pieds, \$1.70; 100 pieds, \$3.20; 26 à 40, 50 pieds, \$1.80; 100 pieds, \$3.40; 41 à 50, 100 pieds, \$3.85; 51 à 60, 100 pieds, \$4.10; 61 à 70, 100 pieds, \$4.35; 71 à 80, 100 pieds, \$4.85.
 Double Diamond, 100 pieds: 0 à 25, \$6.75; 26 à 40, \$7.25; 41 à 50, \$8.75; 51 à 60, \$10.00; 61 à 70, \$11.50; 71 à 80, \$12.50; 81 à 85, \$14.00; 86 à 90, \$16.50; 91 à 95, \$18.00. Escompte, 33 1-3 p.c.
 Sur Diamond, escompte 20 p. c.

Vert de Paris

Nous cotons: Anglais Canadien
 Barils à pétrole 0.19½ 0.19½
 Drums de 50 et 100 lbs. 0.20 0.20
 Drums de 25 lbs. 0.20½ 0.20½
 Boîtes papier, 1 lb. 0.21 0.21
 Boîtes fer-blanc, 1 lb. 0.22 0.22
 Boîtes papier, 1-2 lb. 0.23 0.23
 Boîtes fer-blanc, 1-2 lb. 0.24 0.24

Briques réfractaires, etc.

On cote les briques réfractaires anglaises \$17.00 à \$21.00; les briques écossaises, de \$27.00 à \$30.00; les briques américaines, de \$23.00 à \$35.00.

Ciment

Nous cotons par baril: ciment Portland Canadien, \$1.70 à \$1.75; ciment anglais, \$2 à \$2.05; ciment belge, \$1.60 à \$1.90.

Câbles et cordages

Nous cotons:
 Best Manila base lb. 0.00 0.11
 British Manila base lb. 0.00 0.09½
 Sisal base lb. 0.00 0.09
 Lathyrn simple base lb. 0.00 0.10
 Lathyrn double base lb. 0.00 0.10½
 Jute base lb. 0.00 0.10½
 Coton base lb. 0.00 0.18½
 Cordes à châssis base lb. 0.00 0.30

Ficelle d'engerbage

Manilla, 650 pieds lb. 0.10½
 Manilla, 600 pieds lb. 0.09
 Manilla, 550 pieds lb. 0.08½
 Sisal, 500 pieds lb. 0.07½
 Par 5 tonnes, 1-8c. de moins. Par lot de char, 1-4c. de moins.

Papiers de Construction

Nous cotons:
 Jaune et noir pesant 1.75 1.87½
 Jaune ordinaire, le rouleau 0.00 0.32
 Noir ordinaire, le rouleau 0.00 0.40
 Goudronné, les 100 lbs. 1.75 1.87½
 Papier à tapis, les 100 lbs. 0.00 2.75
 Papier à cou., roul., 2 plis 0.75 0.85

Papier à cou., roul., 3 plis 0.95 1.05
 Papier surprise, roul., 15 lbs. 0.00 0.50
 poids des dépenses encourues.

FERRAILLES

La lb.
 Cuivre fort 0.00 0.11½
 Cuivre mince ou fonds en cuivre 0.00 0.10
 Laiton rouge fort 0.00 0.10
 Laiton jaune fort 0.00 0.08½
 Laiton mince 0.00 0.06½
 Plomb 0.02½ 0.02½
 Zinc 0.00 0.02½

La tonne

Fer forgé No 1 0.00 11.00
 Fer forgé No 2 0.0 0.00
 Fer fondu et débris de machines No 1 0.00 13.50
 Plaques de poêles 0.00 11.00
 Fontes et aciers malléables 0.00 9.00

La lb.

Vieilles claques 0.00 0.07½

Cloctures en broche

En raison de l'augmentation rapide des affaires d'exportation de la Page Wire Fence Company, de Walkerville, Ontario, depuis l'introduction de son matériel blanc "Empire" pour cloctures, à l'usage des chemins de fer, des fermes et des ranches, cette Compagnie a pensé qu'il valait mieux que ses affaires avec l'étranger fussent mises entre les mains d'une Compagnie ayant un nom similaire au sien et, dans ce but, la Empire Fence Export Company, Limited, a été formée. Cette Compagnie appartient aux mêmes industriels que ceux qui sont à la tête de l'ancienne Compagnie et est sous leur contrôle. Le bureau principal et la manufacture de la nouvelle Compagnie seront à Walkerville, Ontario.

Rapports de brevets

Nos lecteurs trouveront plus bas une liste de brevets Canadiens récemment obtenus par l'entremise de MM. MARION & MARION, solliciteurs de brevets, Montréal, Canada, et Washington, E.-U.

Tout renseignement à ce sujet sera fourni gratis en s'adressant au bureau d'affaires plus haut mentionné.

Nos

- 116842—George J. Bolton, Montréal, Qué. Boite perfectionnée servant pour billets de chars, etc.
- 116868—John D. Ouellette, Montréal, Qué. Fermeoir pour gants.
- 116876—Andrew M. Shillington, Davidson, Sask. Montants garnis de crochets pour y suspendre des hardes, que l'on peut refermer à volonté, particulièrement utiles aux voyageurs.
- 116948—Camille Richard, Montréal, Qué. Appareil avertisseur d'incendie.
- 116951—MM. Stedworthy et Mme Patenaude, Longueuil, Qué. Pompe à suction pour le nettoyage des tapis, tentures, etc.
- 117011—Aldéric O. Lavoye, St-Henri, Montréal, Qué. Moteur hydraulique.
- 117030—Amédée O. Rousseau, St-Ephrem de Tring, Qué. Avertisseur automatique d'incendie.
- 117042—Jean Patoiné, Québec, P. Q. Générateur de gaz acétylène.

LES TOLES CANADA GALVANISÉES

de la marque "Dominion Crown" sont de la fabrication la plus ancienne et la meilleure sur le marché.
Demandez-les à votre Marchand de Gros et n'acceptez pas de substitution. . .

A. C. LESLIE & CO.
MONTREAL. LIMITED

Fournitures de Feutre et Papier

LAISSÉZ-NOUS VOUS COTER DES PRIX POUR N'IMPORTE QUELLE QUANTITÉ de

Toitures Goudronnées (Roofing) prêtes à poser, 2 et 3 plis
Papiers de Construction, Feutre à doubler et à Tapisser
Produits de Goudron, Papier à Tapisser et à Imprimer
Papier d'Emballage Bruy et Manille.

NOTE:—Nous sommes les fabricants du Feutre Goudronné "Black Diamond."

Alex. McArthur & Co.

82 Rue McGill, Montréal. Limited.

MANUFACTURE DE FEUTRE POUR TOITURES: Bas du Havre et Logan.
MOULIN A PAPIER, Joliette, Qué.

IL Y A DE L'ARGENT A GAGNER

en présentant à chaque femme de votre voisinage la machine à laver qui supprime tout le travail dur, éreintant du jour de lavage. C'est la

MACHINE "PURITAN"

L'engrenage à cylindres, les coussinets à billes, à cylindres et le lourd volant la font fonctionner très aisément et uniment. A chaque révolution le "Dolly beard" fait $\frac{1}{4}$ de tour au lieu du $\frac{1}{2}$ tour des autres machines et fait deux fois autant de réel frottage. C'est pourquoi cette machine lave si rapidement.

Ces points font que la machine "Puritan" est un article de vente soutenue et vous rapporte de l'argent. Demandez-nous par lettre la brochure et les prix.

DAVID MAXWELL & SONS
AGENCE A MONTREAL, 448-448RUE ST-PAUL ST. MARY'S, ONT.



LETTRES



NUMEROS

Lettres et Numeros Emailles Blancs, Lalton Massif et "Brillant" Boston.

ENSEIGNES EN FER EMAILLE.

Ecrivez pour les prix.

J. E. RICHARDSON & CO. 18 Rue Victoria, TORONTO.
TÉLÉPHONE, MAIN 7868.

TRAVAUX DE TOUTES SORTES
IMPRIMÉS EN NOIR OU EN
COULEURS, EXÉCUTÉS ET
LIVRÉS PROMPTEMENT. :: ::

La Cie de Publications Commerciales

DEPARTEMENT DE L'IMPRESSION

42 PLACE JACQUES-CARTIER, MONTREAL, P.Q.

SCIES MAPLE LEAF

Le Canada tient la tête dans la fabrication des scies de haute qualité.



NOS Scies sont trempées au moyen d'un procédé secret. Nous garantissons que ce sont les Scies les mieux trempées qui existent au monde. Comme fini, elles ne sont inférieures à aucune autre et elles sont parfaitement aiguisées. Nous demandons un essai qui prouve nos prétentions. Satisfaction garantie.

Manufacturées par **The Maple Leaf Saw Works**
SHURLY & DIETRICH, Propriétaires, Galt, Ont.



CONTRATS DONNES

Chez Joseph Perrault, architecte, Côte Place d'Armes, No 17, une bâtisse, rues Elmire, Cadieux et Coloniale, formant une manufacture. Charpente et menuiserie, La Cie Carrières & Frère, Ltée; couverture, do; plombage, do; chauffage, do; peinture et vitrage, Lynch & Sharpe; ouvrage en fer, La Cie Carrières & Frère, Ltée. Propriétaires, Campbell Mfg. Co., Ltd.

Chez Joseph Perrault, architecte, Côte Place d'Armes, No 17, 8 bâtisses, Ave du Parc, à 3 étages, formant logements. Maçonnerie, Ohas. Charbonneau; charpente et menuiserie, Maxime Lavallée; excavation et canaux, Jean Cusson. Propriétaire, J. M. Dorion.

Permis de construire à Montréal

Rue Notre-Dame Est, No 906, modifications à une brasserie; coût probable, \$19,500. Propriétaire, J. T. Mokou; architecte, C. F. Hettlinger & Co.; entrepreneur, J. H. Hutchison (192).

Rue Forsyth, près de la rue Frontenac, une maison formant 3 logements, 21 x 40, à 3 étages, en bois et brique; coût probable, \$3,000. Propriétaire, J. Prévost; entrepreneur, Ant. Viens (193).

Rue St-Charles, Nos 232 à 236, modifications à une maison; coût probable, \$1,000. Propriétaire, Elle Gendron (194).

Rue Berril, No 875, modifications à une maison; coût probable, \$1,000. Propriétaire, Jos. Urgel Hérad (195).

Rue Vitré Est, No 185, modifications à une maison; coût probable, \$30. Propriétaire, L. G. Gaudreau (196).

Coin des rues St-Denis et Comte, une maison formant 3 logements, 34 x 40, à 3 étages, en bois et brique pressée; coût probable, \$3,400. Propriétaire, Jean Mallette; entrepreneurs, J. C. Lindsay & Co. (197).

Rue Green, près de la rue Workman, ajouter un étage à une maison; coût probable, \$150. Propriétaires, F. X. Larivière & Fils (198).

Rue St-Alexandre, No 125, un atelier, 71 x 40, à 2 étages, en brique; coût probable, \$5,000. Propriétaire, Robt. Reid; architecte, Jos. Sawyer; entrepreneur, Jos. Marcotte (199).

Rue Bérard, près de la rue Ste-Émilie, un hangar, 79.5 x 16, en bois et tôle; coût probable, \$250. Propriétaire, Alb. Lymburner (200).

Rue Hochelaga, près de la rue Wurtele, une maison formant 2 logements, 26 x 36, à 2 étages, en bois et brique; coût probable, \$1,500. Propriétaire, C. Provencher (201).

Rue Frontenac, No 531, modifications à une maison; coût probable, \$900. Propriétaire, J. B. Goulet; entrepreneur, Ant. Roberge (202).

Rue St-Laurent, No 993, modifications à une maison; coût probable, \$65. Propriétaire, Jos. Gauthier (203).

Rue Dufferin, près de la rue Beauharnois, une maison formant un logement, 25 x 33, à un étage, en bois et brique; coût probable, \$500. Propriétaire, H. Lortie (204).

8ème avenue, près de la rue Masson, une maison formant 3 logements, 25 x 36, à 2 étages, en bois et brique; coût

probable, \$1,000. Propriétaire, Omer Lescadre (205).

Rue Chambly, près de la rue Ontario, un bureau, 16 x 12, à un étage, en bois et brique; coût probable, \$175. Propriétaire, J. E. Tremblay (206).

Rue St-André, près de la rue St-Zotique, une maison formant 2 logements, 26 x 23, à 2 étages, en bois et brique; coût probable, \$1,500. Propriétaire, Emile Létourneau (207).

Rue St-Antoine, No 1116, ajouter un étage à une maison; coût probable, \$7,000. Propriétaire, E. Serres (208).

Rue Labelle, près de la rue Bélanger, une maison formant un logement, 25 x 40, à un étage, en bois et brique; coût probable, \$500. Propriétaire, A. Buratti; entrepreneur, F. Tucci (209).

Rue des Inspecteurs, près de la rue St-Antoine, modifications à une maison; coût probable, \$300. Propriétaire, J. A. Perras (210).

Rue Ste-Catherine-Ouest, No 644, modifications à une maison; coût probable, \$250. Propriétaire, H. S. Mussen (211).

Ave Lalonde, Nos 29 et 31, une maison formant 2 logements, 30 x 25, à 2 étages, en bois et brique; coût probable, \$1,600. Propriétaire, J. B. Pelletier (212).

Rue Labelle, près de la rue St-Zotique, une maison formant un logement, 25 x 25, à un étage, en bois et brique pressée; coût probable, \$1,200. Propriétaire, Clarisse Drapeau; entrepreneur, Arth. Sennez (213).

Rue Cadieux, No 185, modifications à une maison; coût probable, \$8,000. Propriétaire, H. Lacas; architecte, C. Dufort (214).

Rue St-Hubert, No 2473, près de la rue Beauharnois, une maison formant un logement, 14 x 27, à 2 étages, en bois et brique; coût probable, \$400. Propriétaire, N. Bourbonnais (215).

Rue Centre, No 302, près de la rue St-Charles, une maison formant 3 logements, 24 x 45, à 3 étages, en bois, pierre et brique; coût probable, \$3,000. Propriétaires, E. Authier et Cie (216).

Rue St-Hubert, arrière No 2478, ajouter un étage à une maison; coût probable, \$75. Propriétaires, Jarry & Frère (217).

Rue Labelle, No 1590, ajouter un étage à une maison; coût probable, \$800. Propriétaire, Ovila Michaud (218).

Rue Joliette, près de la rue Hochelaga, une maison formant un logement, 25 x 30, à un étage, en bois et brique; coût probable, \$500. Propriétaire, Johnny Thibault (219).

Rue Joliette, près de la rue Hochelaga, une maison formant un logement, 25 x 30, à un étage, en bois et brique; coût probable, \$500. Propriétaire, John Thibault; entrepreneur, M. Lefebvre (220).

Ave Union, No 4, modifications à une maison; coût probable, \$50. Propriétaire, Veuve Louis Sutherland (221).

Rue Notre-Dame-Ouest, No 2078, ajouter un étage à une maison; coût probable, \$1,800. Propriétaire, Jos. Léveillé (222).

Rue Ontario Est, près de la rue Nicolet, une maison formant un logement, 21 x 26, à 2 étages, en bois et brique; coût probable, \$1,500. Propriétaire, Nap. Legros (223).

Rue Craig-Ouest, Nos 6 et 7, modifications à une maison; coût probable, \$250. Propriétaires, la Succession D. J. MacDonald (224).

Rue Sherbrooke, près de la rue Panet, une maison formant 3 logements, 25 x 40, à 3 étages, en bois et brique; coût probable, \$5,000. Propriétaire, G. W. Faust (225).

LE CIMENT ET LE BETON DANS L'ART DECORATIF

D'après le journal "Cement Age", le ciment et le béton sont destinés à remplacer en grande partie la pierre, la terra cotta, le marbre, et d'autres matériaux, employés actuellement dans l'art décoratif. L'économie a été le principal facteur du développement des ouvrages d'ornement en béton. Quand un moule est fait, le coût de production est absolument insignifiant relativement à la pierre ou au marbre. Comme matériel artistique, le béton est tout aussi bon que la pierre ou la terra cotta. En raison de la plus grande économie qu'il procure, on peut l'employer dans bien des cas où le coût de la pierre de taille serait prohibitif et où la terra cotta ne conviendrait pas. L'emploi du béton s'applique non seulement à la statuaire, aux ornements de jardins, aux fontaines et aux urnes, mais aussi aux murs décoratifs, aux ponts et aux balustrades. En fait, une propriété entière, en ce qui concerne les constructions et les travaux de décoration, pourrait très bien être en béton, depuis la maison d'habitation jusqu'au moindre objet destiné à l'ornementation du jardin ou de la pelouse. En ce qui a trait à l'art décoratif en béton, il n'y a pas de limite au génie du dessinateur. Si celui-ci rejette tout ce qui est moderne et original et n'admire que les chefs d'œuvre du vieux monde, le moule en plâtre lui fournira une reproduction presque exacte de travaux exécutés à la main. Les modèles les plus compliqués, les plus ouvragés, à l'exécution desquels leur créateur a dû employer des années de travail, peuvent être reproduits en béton en quelques jours. Quand on considère l'extrême durabilité du béton et le bas prix de revient de sa production, on est frappé du bel avenir qui lui est réservé dans le domaine de l'art décoratif.

En public vous pouvez ignorer la concurrence; mais elle doit toujours être présente à votre esprit. Un concurrent dédaigné peut vous enlever la moitié de vos clients.

Meules en Corindon et en Emeri.

Machinerie de Meulage.

Pierres à Huile "Beaver."

CANADIAN HART WHEELS, LTD.,

454 Barton St. E. HAMILTON, ONT.

AGENTS POUR L'EST;

H. A. DRURY & CO.

317, rue Craig-Ouest, MONTREAL.

— Procurez-vous le catalogue.

EN ECRIVANT AUX ANNONCEURS, CITEZ "LE PRIX COURANT"

NOVA SCOTIA STEEL & COAL CO.

LIMITED.

MANUFACTURIERS DE

ACIER en BARRES MAROHAND, MACHINERIE & ROUES, TRANSMISSIONS en ACIER COMPRIME POLI, TOLES D'ACIER jusqu'à 48 pos de large, RAILS en "T" de 12, 18 et 21 lbs à la verge, SOLIDES, ESSIEUX DE CHARS DE CHEMINS DE FER.

GROSSES PIÈCES DE FORGE, UNE SPÉCIALITÉ

FER EN GUEUSE "FERONA" POUR FONDERIE, "CHARBON OLD SYDNEY."

Acier, Trenton, N.E. Hauts Fourneaux, Ferrona, N.E.
Mines de Charbon, Sydney Mines, N.E. Mines de Fer, Wabana, Ter'ns vs.

Bureau Principal: NEW GLASGOW, N.E.

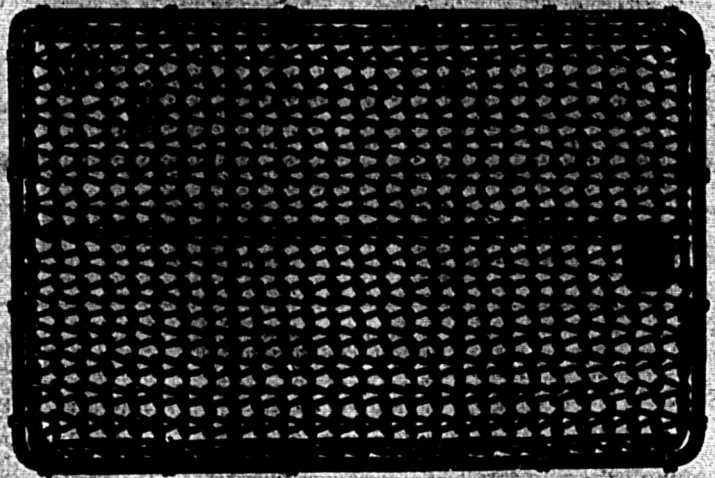

Lorsque vous avez besoin du métal BABBITT, demandez la marque . . .

KING BABBITT

le meilleur pour tout ouvrage.

MANUFACTURÉ PAR

The Jas Robertson Co., Ltd.

144 rue William

MONTREAL

Paillason en Broche

Le paillason le plus propre, le plus durable et le plus sanitaire qui existe sur le marché depuis 20 ans. Toutes les grandeurs et toutes les formes sur commande. Pour les grandeurs en stock, voyez le catalogue.

Prix Réduits.

THE B. GREENING WIRE CO.,

LIMITED.

HAMILTON, Ont.

MONTREAL, Que.

Notre Fameux
Empaquetage

(Fini Argent)



Forme Banque
à 5 cents.

(Fini Or)

Empaquetage très populaire. Donne à votre commerce de broquettes un grand essor. Empaquetées en boîtes de demi-grosse et de grosse.

Broquettes pour Tapis et Chaussures

Toutes nos broquettes sont Coupées Nettes et Uniformes, On peut Compter sur Elles. Toujours les mêmes. Prix et échantillons fournis avec plaisir aux marchands de gros.

THE BAZIN MFG. CO.

94, rue Arago,

QUEBEC.

E. W. HICKSON, 77, rue York, Toronto,
Agent Vendeur pour Ontario.

GODENDARDS



"Silver
Steel
Atkins"

"Segment Ground"

Les scies les plus profitables à vendre. Qualité la plus haute. Elles rapportent un profit raisonnable. "Nous vous aidons à les vendre" Écrivez-nous—nous vous dirons comment.

E. C. ATKINS & CO., Inc.

Manufacture canadienne à HAMILTON, Ont.

Bureau-chef et Manufacture,

INDIANAPOLIS, U. S. A.

PRÊTS ET OBLIGATIONS HYPOTHECAIRES

Pendant la semaine terminée le 6 mars 1909.

BUREAU DE MONTREAL EST

Date	Montant	Taux d'intérêt	Nom du Prêteur	Nom de l'Emprunteur	Affectant un ou des lots d'un quartier de Montréal ou autres villes	Nature de l'acte
Mars 1..	\$ 4000	7	Henri Constant.....	Chs Caron.....	St-Laurent.....	Hypothèque.
" 2..	1000	7	Alf. Trottier.....	H. R. N. Viau.....	St-Louis.....	Obligation.
" 2..	11500	7	ALL Desève.....	Jos. Pepin.....	St-Marie.....	"
" 3..	6000	7	Succ. J. A. Massue.....	Cyrille Laurin.....	Lafontaine.....	"
" 3..	8000	7	Narc. E. Picotte.....	Ernest Trudeau et J. A. Cécire.....	St-Louis.....	"
" 3..	1700	7	Credit Foncier F.-C.....	Vve Ulric Archambault.....	"	Prêt.
" 4..	400	7	Alfred Desève.....	Jos. Rochon.....	Lafontaine.....	Obligation.
" 4..	2000	7	Hermine Marsan dit Lapierre et al.....	Evano Pelletier.....	Papineau.....	Prêt.
" 4..	3000	7	Vve Emery Dufort et al.....	Narcisse Dupont.....	"	"
" 4..	600	7	Vve Jos. Durocher.....	Zénon Auger.....	St-Joseph.....	Obligation.
" 5..	11000	7	Alph. Richer.....	Dame Olliv Jutras.....	St-Louis.....	"
" 5..	2000	7	Vincent Taranto.....	Dame V. Taranto.....	St-Jacques.....	Obligation.
" 5..	2000	7	Emile Dubé.....	Dame E. H. Climon.....	St-Laurent.....	Garantie hypothécaire.
" 5..	1000	6	Credit Foncier F.-C.....	Anselme Labrecque.....	Lafontaine.....	Prêt.

BUREAU DE MONTREAL OUEST

Date	Montant	Taux d'intérêt	Nom du Prêteur	Nom de l'Emprunteur	Affectant un ou des lots d'un quartier de Montréal ou autres villes	Nature de l'acte
Mars 3..	\$ 1300	6 1/2	The Montreal Loan & Mortgage Co.....	Jos. Adjutor Dionne.....	St-Anne.....	Obligation.
" 4..	100000	6	John A. Roebing & Sons Co.....	The Northern Telegraph Co., Ltd.....	Ouest.....	"
" 6..	3100	6	The Montreal Loan & Mortgage Co.....	Wm J. Ryan.....	St-Anne.....	"

BUREAU D'HOCHELAGA ET JACQUES-CARTIER

Date	Montant	Taux d'intérêt	Nom du Prêteur	Nom de l'Emprunteur	Affectant un ou des lots d'un quartier de Montréal ou autres villes	Nature de l'acte
Mars 1..	\$ 500	6	Jos. Arth. Aumais.....	Odulf Pilon.....	St-Anne-de-Bellevue.....	Affectation.
" 1..	1200	6 1/2	Horm. Dagenais.....	Dame Jos. Michaud.....	Sault-au-Récollet.....	Obligation.
" 1..	583	6	Wm Foucault.....	Ernest Lussier.....	Ville Emard.....	"
" 1..	1000	7	Jos. Dagenais et al.....	Vve Jos. Casavant.....	St-Henri.....	"
" 1..	7000	6	The Dominion Commercial Travellers Ass.....	Robt W. Morrison.....	Westmount.....	Prêt.
" 1..	4500	6	Dame Fred. J. Belsey.....	Isaac Collins.....	"	"
" 1..	5000	6	Dame Jos. Versailles.....	Zénon Trudeau.....	St-Henri.....	Obligation.
" 2..	1700	6	Vve Henri Delisle.....	Dame Cyrille Pelletier.....	Duvernay.....	"
" 2..	2100	7	Jos. David.....	Philéas Jodan.....	Hochelaga.....	"
" 2..	1700	6	Frs Poirier.....	Dame Théop. Larose et al.....	Ville St-Louis.....	"
" 2..	1500	6	Edm. J. Bourque.....	Clément Robitaille et J. A. H. Dequoy.....	St-Marie.....	"
" 2..	300	7	Flavien Lamoureux.....	Aimé Bérard.....	Ville St-Louis.....	Prêt.
" 2..	2563	6	Stn Vallée.....	Victor Mongeau.....	Pte-aux-Trembles.....	Obligation.
" 2..	600	6	Alph. Gougeon.....	Jos. Blais.....	St-Marie.....	"
" 2..	3500	6	Succ. Chs T. Viau.....	John C. Taylor.....	Maisonneuve.....	"
" 2..	700	6	Aldéric Pilon.....	Isale Denis et Arsène Bélanger.....	Hochelaga.....	"
" 2..	20000	6 1/2	L'Alliance Nationale.....	Emmanuel Rochoy.....	Ville St-Louis.....	"
" 2..	5500	6	Alf. Desève.....	Jos. Groulx.....	St-Henri.....	"
" 2..	1200	6	J. B. Labelle.....	Alex. Hamelin.....	Ville St-Louis.....	Prêt.
" 2..	650	6	Sarah Primeau.....	Odlon Bélanger.....	Sault-au-Récollet.....	Obligation.
" 2..	1600	7	F. X. Lapointe.....	Alf. Potvin.....	Ville St-Louis.....	"
" 2..	11000	6 1/2	Succ. Wm Dow.....	John Stewart.....	Westmount.....	Prêt.
" 2..	1200	7	Ford. Poirier.....	Richard G. Johnson.....	St-Marie.....	Obligation.
" 2..	258	6	Mary Ann Donovan.....	Alf. G. Thompson.....	St-Denis.....	Prêt.
" 2..	600	6	Prudent Bélanger.....	Dame Cyrille Lemay.....	Ville St-Louis.....	Obligation.
" 3..	2800	6	Vve Ovide Brunet.....	Médéric Desautels.....	"	"
" 3..	1700	6 1/2	Benjamin Voyer.....	Chs Bouchard.....	St-Denis.....	"
" 3..	1000	6	Chs Stn Tasse.....	Frs Montpeller dit Beaulieu.....	St-Laurent.....	"
" 3..	1080	6	Ed. St-Denis.....	Nap. Gagnon.....	Ville St-Louis.....	"
" 3..	2000	6 1/2	Rev. J. Adel. Castonguay.....	Narc. Beaudin.....	Ville St-Paul.....	"
" 3..	2000	6	Chs H. Catell.....	Geo. W. Goodbody.....	Ville St-Louis.....	"
" 3..	300	6	Azaris Lalumière.....	Alph. Charland.....	Verdun.....	"
" 3..	63008	4 1/2	The Mutual Life Ass. Co.....	Oeuvre et Fabrique St-George.....	Ville St-Louis.....	Prêt.
" 3..	808	7	The Montreal Loan & Mortgage Co.....	Vve Thos W. Sharp.....	Verdun.....	Obligation.
" 4..	670	6	Vve Alph. Goyer.....	Jeremiah Shea.....	St-Gabriel.....	Prêt.
" 4..	1000	6	"	John Jos. Kelly.....	"	"
" 4..	1500	6	"	Chs Decary, fils de Gervais.....	N.-D.-de-Grâce.....	Obligation.
" 4..	3000	6	B. Tel. Décarie.....	Philibert Finlayson.....	St-Jean-Bte.....	Prêt.
" 4..	1600	7	Sharples Bradley.....	Fred. Beauchamp.....	Ville St-Louis.....	Obligation.
" 4..	470	6	Ed. Gréaves, fils.....	Salvator Ricci.....	St-Denis.....	"
" 4..	470	6	F. X. Valade.....	Alph. J. Lauzon.....	St-Henri.....	"
" 4..	650	7	Damien Mercure.....	Vve Maurice Côté.....	Ville St-Louis.....	Prêt.
" 4..	5000	6	Credit Foncier F.-C.....	Hy A. C. Jackson.....	N.-D.-de-Grâce.....	Obligation.
" 4..	1000	6	Suget. Dame John McLaurin et al.....	Homer E. Wade.....	Mont-Royal.....	Prêt.
" 5..	1841	6	Vve John H. R. Molson.....	Jos. Demers.....	St-Denis.....	Obligation.
" 5..	1500	6	Adelbert Fournier.....	La Jos. Béique.....	Ville St-Louis.....	"
" 5..	500	6 1/2	Arch. H. Ramsay.....	Georgiana et Exérine Pilon.....	St-Henri.....	"
" 5..	890	6	Onés. Trépanier et uxore.....	Frs Bissen.....	St-Jean-Bte.....	Prêt.
" 5..	1000	6	Credit Foncier F.-C.....	Jos. Tessier.....	St-Denis.....	Obligation.
" 5..	2000	6	Jos. David.....	Dame Zot. Bérard.....	Ville St-Louis.....	"
" 5..	4000	6	Réné Emond.....	Wm Rutherford.....	Verdun.....	"
" 5..	6000	6	The Montreal Loan & Mortgage Co.....	J. S. A. Ashby.....	Lachine.....	"
" 5..	800	6	La Amédée Quesnel.....	Ernest Bélanger.....	Duvernay.....	Prêt.
" 5..	5000	7	Jos. D. Couture.....	Wm. Holley.....	Westmount.....	Obligation.
" 5..	1000	7	Macduff & Lemieux.....	Wm Higgins.....	Ville St-Louis.....	"
" 5..	2250	6	Olivier Désy.....	Eugène Perrault.....	Westmount.....	Hypothèque.
" 6..	8000	6	Dame Thos Forde.....	Horm. Clouatre.....	St-Pierre-aux-Liens.....	Obligation.
" 6..	6000	6	Peoples Mutual Bldg Sy.....	Geo. Ménard.....	Maisonneuve.....	Prêt.
" 6..	5000	6	John Dwane.....	Jos. Nantel.....	Ville St-Louis.....	Obligation.
" 6..	1570	7	Paul Nap. Vigeant.....	Dame Amb. Lafrance.....	Outremont.....	Prêt.
" 6..	470	7	Narc. Lalonde.....	Nap. Lizotte.....	Maisonneuve.....	Obligation.
" 6..	5000	6	Credit Foncier F.-C.....	Nap. Tison.....	"	"
" 6..	2000	6 1/2	Jos. Beauchamp.....	"	"	"
" 6..	380	6 1/2	Jos. Rhéaume.....	"	"	"
" 6..	1208	7	Jacques Garcia et Michel Larochette.....	"	"	"

Nid Métallique "Magicien"

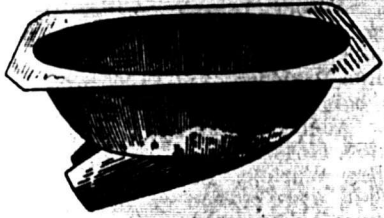

Nid Métallique "Magicien"

Pour empêcher les poules de manger les œufs.

LE NID MERVEILLEUX DU SIECLE.

Grands avantages pour les éleveurs de Volailles.

- 1^o—Ce Nid étant en métal, l'humidité et la vermine du poulailler ne peuvent l'affecter.
- 2^o—N'ayant aucune ouverture au milieu, la poule n'hésite pas à s'y mettre.
- 3^o—La poule aime ce nid, parce qu'il est confortable et se réchauffe immédiatement.

Pour plus amples informations s'adresser à

Le Tourneux Fils & Cie, Ltee

Importateurs de Ferronnerie en Gros.

5 et 7, rue Notre-Dame Est, Montreal.



The BRILLIANT ILLUMINATION

Le brillant éclairage de nos cités Canadiennes doit beaucoup à la

Chaîne Galvanisée Oneida

la Suspension de Lampe à Arc la plus effective et la plus durable au monde.

Fortement galvanisée — par conséquent absolument à l'épreuve de la rouille. Impénétrable à la glace et au grésil. D'une force uniforme. Parfaitement flexible. *Fait de nombreuses fois la durée de cordes, câbles ou cordages.*

DES MILLIONS DE PIEDS EN USAGE.

ONEIDA COMMUNITY, Ltd., Niagara Falls, Ont.

PROFITS FACILES POUR VOUS

EN VENDANT DES HARNAIS PARCE QUE LES HARNAIS

- Sont facilement emmagasinés
- Sont faciles à manipuler.
- Permettent une bonne, forte marge de profit.

Ecrivez-nous pour notre catalogue illustré.

E. N. HENEY CO., Limited

Manufacturiers en Gros.

333-335, rue St-Paul --- Montréal.



Les Pompes McDougall sont des Pompes Standard pour tous les buts. La grande variété que nous fabriquons assure à vos clients la possibilité de faire un choix, et la qualité assure la satisfaction.

Le nom "A-remacdee" est une garantie.

The R. McDougall Co., Ltd.

GALT, CANADA.



PENDANT LA SEMAINE TERMINÉE
LE 6 MARS 1909.

MONTREAL-EST

Quartier Lafontaine

Rue Sherbrooke Est, Nos 688 à 692. Lot 1213-5, avec maison en pierre et brique; terrain, 25 x 98, supr. 2437. Le Zénon Renaud à André E. Lamallice; \$10,500 (74322.)

Rue Amherst, Nos 348 à 354. Lot 949, avec maison en brique; terrain, 60 x 76, supr. 3800. Ellen Whelan, épouse de Denis Whelan et al. à Thos. Murphy; \$4,500 (74332.)

Rue St-André, Nos 798 et 800. Lot pt. S. E. 1207-50, pt. N. O. 1207-49, avec maison en brique; terrain, 20 x 94. Delvina Desmarais et la Succession Jos. Danse-reau, son époux à Robert Hy. Leggatt; \$3,400 (74351.)

Rue Parc Lafontaine, Nos 190 à 194. Lot 1211-104, avec maison en pierre et brique; terrain, 25 x 110, supr. 2750. Jos. Gadoury à J. L. Eugène Brunelle; \$6,800 (74366.)

Quartier Papineau

Ave Paterson, Nos 2 et 4. Lot pt. 502a, avec maison en bois et brique; terrain, 25 x 50, supr. 1250. Emile Vincent à Thos. Mason; \$1,125 (74302.)

Rue Gauthier, Lots 1139-13 et 14; 2 terrains, 20 x 90 7-10 chacun vacant. Jane Kenny, épouse de Wm. Mann à Anthime Jolicoeur; \$1,160 (74360.)

Quartier St-Jacques

Rue Laguchetière Est, Nos 557 à 565. Lots pt. 379 et 380, avec maison en bois; terrain, 75 x 46.2, supr. 3462.5. Mary Jane Cummings à Zénon Auger; \$4,000 (74347.)

Quartier St-Laurent

Rue St-Urbain, No 112. Lot pt. 652a, avec maison en pierre et brique; terrain, 25.9 x irr., supr. 2138. Thos. John Johnston à Alex. Roy MacDonald; \$10,000 (74309.)

Ave du Parc, No 100. Lots pt. S. O. 44-43, pt. N. E. 44-64, avec maison en pierre et brique; terrain, 24 x 105. Siméon Pagnurlo à Chas. R. Hosmer; \$7,500 (74328.)

Rue Sherbrooke Ouest, No 121. Lot pt. 67, avec maison en pierre et brique; terrain, 149 d'un côté, 145.9 de l'autre x 196.6 d'un côté et 167 de l'autre, supr. 26490. John B. Sparrow à Timothy Starr; \$50,000 (74356.)

Quartier St-Louis

Rue Sanguinet, Nos 12 et 14. Lot pt. 19, avec maison en pierre et brique; terrain, 42.9 d'un côté, 28.11 de l'autre x 71.4 d'un côté et irr. de l'autre, supr. 4000. Annie Murphy, épouse de John Hogan et al. à Phélias et J. B. Vanier; \$5,750 (74305.)

Rue Cadieux, Nos 412 à 418. Lot pt. 768, avec maison en bois et brique; terrain, irr., supr. 3070. Adéline Penrault et la Succession Ant. Moreau à Hiram M. Levinoff; \$5,800 (74317.)

Rue De Montigny Est, No 185. Lot 670, avec maison en bois et brique; terrain, 32 x 60, supr. 1928. Marguerite Bohémier, veuve de J. B. Primeau à Sam Lévine et Hy. Blichinsky; \$4,400 (74335.)

Ave Hôtel de Ville, Nos 245 et 247. Droits dans le lot 354, avec maison en brique; terrain, supr. 1440. Marie et F. X. Gagnon à Ignace Taillon (à réméré); \$550 (74339.)

Rue Ste-Elizabeth, Nos 29 à 31½. Lot 1-2 S. E. 129, avec maison en pierre et brique; terrain, 30.3 d'un côté, 30.9 de l'autre x 123, supr. 3774.6. Marie Thérèse D. Chaput, veuve de J. A. Fisseault dit Laramee à Halm Bromberg; \$5,500 (74353.)

Ave Hôtel de Ville, Nos 354 et 356. Lots 918-53, pt. S. E. 918-3, avec maison en pierre et brique; terrain, supr. 1364. E. Alph. Lamoureux à Cordélie Guertin, Vve de J. B. Alf. Howie; \$4,100 (74355.)

Quartier Ste-Marie

Rue Chaussé. Lots 1292-24 à 28; 6 terrains, 25 x 93, supr. 2325 chacun vacant. Amélie S. Stanley, veuve de Chas. Shepard à Jos. Pépin; \$882.33 (74310.)

Rue Fullum, Nos 668 et 670. Lot 1-2 S. E. 1335, avec maison en brique; terrain, 21.10 x 87.6, supr. 1911. Gaudias Cantin à Alf. F. Lacroix; \$3,000 (74326.)

MONTREAL-OUEST

Quartier Ouest

Rue St-Jean. Lot 121, avec maison en pierre et brique; terrain, 46 de front, 43.8 en arrière x 54.3 d'un côté et 52.3 de l'autre, supr. 2375. John English Riley à The Northern Commercial Telegraph Co., Ltd.; \$35,000 (146663.)

Quartier St-André

Ave des Pins, No 734. Lot 1-2 N. E. 1726a-6, avec maison en pierre et brique; terrain, 25 x 99.1 d'un côté et 98.6 de l'autre, supr. 2464. Mary M. Routh, veuve de Alex. W. Shearwood à Chas. R. Black; \$14,000 (146662.)

Rue Guy. Lot 1589-15; terrain, 23.3 x 138.6 d'un côté et 139.7 de l'autre, supr. 3395 vacant. Sarah Jane Smith Major et al. à Jos. Sawyer; \$3,102 (146667.)

Quartier St-Georges

Rue Milton, No 215. Lot 1840-4, avec maison en pierre et brique; terrain, 23.8 de front, 23.9 en arrière x 122.3, supr. 2898 1-4. Jas. H. Maher à Castmiro Martotti; \$5,650 (146661.)

Rue Dorchester Ouest, No 406. Lot pt. 1368, avec maison en pierre et brique; terrain, 30 de front, 39 en arrière x 150, supr. 4425. La Succession Vve Geo. W. Reed à David S. Walker; \$17,000 (146666.)

Rue Lorne Crescent, No 1. Lot 1821-8, avec maison en pierre et brique; terrain, supr. 2217. John Ambrose Mooney à May Foster, épouse de Thos. T. Brown; \$6,500 (146672.)

Quartier St-Joseph

Rue Versailles. Lot 1-2 ind. 466-58; terrain, 23.5 x 98, supr. 2286 vacant. Maurice Muller à Samuel Berland; \$1,000 (146653.)

HOCHELAGA ET JACQUES-CARTIER

Quartier Duvernay

Rues Parc Lafontaine, Nos 598 et 598a et Lasalle, Nos 1 et 1a. Lot 1-3, avec maison en pierre et brique; terrain, 26 x 100. The St. Lawrence Investment Society, Ltd. à Jos. O. Daragon; \$5,500 (154508.)

Rue Marie-Anne. Lot 12-61; terrain, 24 x 85, supr. 2040 vacant. La Succession J. C. H. Lacroix à Patrick Alf. Connolly; \$1,224 (154535.)

Rue St-André, Nos 1169 à 1171a. Lots 11-49 et 50, avec maison en brique; terrain, 45 x 94. Basile Paquet dit Lavallée à Odilon Dugas; \$5,850 (154720.)

Quartier Hochelaga

Rue Notre-Dame Est, Nos 1603 à 1609. Lot 90, avec maison en pierre et brique; terrain, 51.6 x irr., supr. 3109. Nap. Hébert à Victor Morin; \$11,000 (154474.)

Rue Davidson. Lot 29-450, avec maison en bois et brique neuve; terrain, 25 x 95. Velery Laperte, épouse de Aimé Blaissonnet à Adélaïde Angers (rétrocession); \$5,000 (154492.)

Rue Davidson. Lot 29-450, avec maison en bois et brique neuve; terrain, 25 x 95. Adélaïde Angers à Henri Beaudin; \$5,250 (154483.)

Rue Wurttele. Lots pt. 148-1937-2, 148-1938-1, avec maison en bois et brique neuve; terrain, 20.1 x 80. The Mount Royal Box & Lumber Mfg. Co., Ltd. à Jos. Conrad Chaussé; \$4,500 (154499.)

Rue Moreau. Lots pt. 80-215 et 216; terrain, 60.6 de front, 57.2 en arrière x 90, supr. 5295 vacant. Dominique Masson, fils à Paul Lair; \$1,853.25 (154553.)

Rue Valois, Nos 175 à 179. Lot 22-42, avec maison en brique; terrain, 24 x 113, supr. 2718. Auguste Lessard à Marie Amandine Lemay; \$3,500 (154580.)

Rue Ste-Catherine. Lot 22-26; terrain, 25 x 110, supr. 2750 vacant. Georges Dubois à Jos. Boulette; \$2,032.50 (154585.)

Rue Ste-Catherine. Lots 22-27 et 28; 2 terrains, 25 x 110, supr. totale, 5500 vacant. Georges Dubois à Auguste Lessard; \$4,125 (154586.)

Rue Fossyth. Lots 29-766 et 767; terrain, 50 x 110, supr. 5500 vacant. The Montreal Land and Improvement Co. à Wm. Jas. Scott; \$600 (154619.)

Rue Crivillier. Lots 29-509 et 510; terrain, 50 x 95, supr. 4750 vacant. The Montreal Land and Improvement Co. à Jos. Braconier; \$600 (154637.)

Rue Crivillier. Lot 29-479; terrain, 25 x 95, supr. 2375 vacant. The Montreal Land & Improvement Co. à Nap. Braconier; \$300 (154638.)

Rue Bercy. Lots 159-126 et 127; terrain, 22 x 32, supr. 1604 chacun vacant. The Montreal Gas Co. à Stanislas Mierzwiński; \$613.84 (154666.)

Rue Ontario. Lots 22-289 et 290; 2 terrains, 24 x 110, supr. totale 5280 vacant. The Montreal Land and Improvement Co. à Thomas Lovett; \$1,320 (154705.)

Rue Joliette, Nos 425 à 429. Lot 23-190, avec maison en bois et brique; terrain, 25 x 121. Méridie Guertin et Amélie Bouchard à Arthur Nadeau; \$4,500 (154721.)

Quartier Mont-Royal

Ave Maplewood. Lots 28-17, 28-6-9, 1-2 S. O. 28-18, 28-6-10, avec maison en bois et brique; terrain, 37 x 105. Arthème Paquette à Alph. Sicotte; \$1,600 (154475.)

Quartier St-Denis

Rue St-Hubert. Lot 490-253; terrain, 25 x 70, supr. 1750 vacant. The Sun Life Ass. Co. à Séraphin A. Morin; \$150 (154485.)

Ave Christophe Colomb. Lot 6-254; terrain, 25 x 180 vacant. Euclide Sarrazin à Jos. Godbout, fils (The Danville Lumber Co.); \$775 (154500.)

Rue St-André. Lots 490-320 et 321; terrain, 25 x 70 chacun vacant. Delphine Jassin, veuve de Stn. Bleguier dit Jarry à Lumina Rolland, épouse de Aug. A. Foucher; \$445 (154504.)

Rue Labelle. Lot 7-366; terrain, 25 x 110; supr. 2750 vacant. The St. Denis Land Co. à Alph. Lachapelle; \$206.25 (154517.)

Rue St-Hubert. Lot 7-108; terrain, 25 x 109 vacant. The St. Denis Land Co. à Hiram Johnson; \$268.88 (154518.)

Rue Labelle. Lot 7-249; terrain, 25 x 110 vacant. The St. Denis Land Co. à Elodie Goffin; \$288.75 (154519.)

LES

Machines Tondeuses Stewart

SE VENDENT VITE EN

Février, Mars et Avril
Elles donnent un bon et rapide profit.

Aucune machine à tondre les chevaux ne se vend aussi rapidement
ou ne donne autant de satisfaction que cette

Machine Stewart No 1 à Coussinets à Billes

Prix de Liste pour le Canada: **\$9.75**

Chaque machine est vendue sous une garantie formelle
qu'elle doit plaire à votre client, sinon l'argent est rem-
boursé, y compris les frais de transport.
Votre fournisseur les tient. Demandez par lettre de la
matière gratuite à publicité.

Chicago Flexible Shaft Co.,

93, LaSalle Ave., Chicago, Ill., U. S. A.

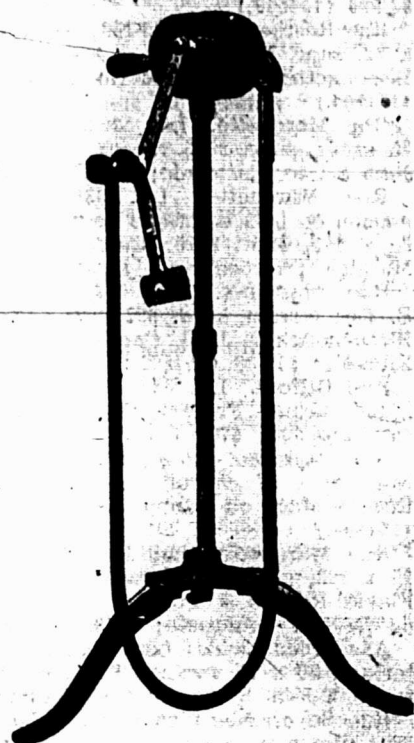

SORBETIÈRES



"LIGHTNING"

"GEM"

"BLIZZARD"

LES Meilleures Sorbétières pour Crème à la Glace, d'un usage
pratique, parce qu'elles sont commodes, de dimensions compactes,
qu'elles emploient la plus petite quantité de glace et de sel, qu'elles
fonctionnent aisément, congèlent rapidement, produisent des crèmes
ou desserts congelés uniment, avec peu d'ennui et moins de labeur.

ELLES SONT

Bien Annoncées,
En Demande,
Vendues Facilement,
Satisfaisantes à l'usage,
D'une Réputation Con nue.

ELLES EXCELLENT POUR

Le Fonctionnement Aisé,
La Congélation Rapide,
L'Economie,
La Commodité
Les Résultats Pratiques

Les Outils "Yankee"

sont les plus nouveaux
les plus ingénieux et
ceux qui se vendent
le plus vite.



Tournevis à Rochet, Nos. 10 et 11, (8 grandeurs).



Tournevis à Rochet à Double Spirale,
Nos. 25, 30 et 31.



Foret Automatique, Nos. 40, 41 et 44.

En Vente chez les
Principaux
Marchands de gros.

NORTH BROS. Mfg. Co., Philadelphie, Pa.

Dites à vos Clients de
Donner de l'Eclat à leur demeure
pour le PRINTEMPS

en employant un peu de

Lacqueret



sur toutes les boiseries éraillées. C'est
certainement chose merveilleuse la
manière dont les vieilles boiseries
usées, sont ravivées et embellies par
une couche de Lacqueret. Lacqueret
n'est pas une peinture ni un vernis,
c'est une lacque transparente, faite de
couleurs solubles, permanentes, avec
un liquide élastique, durcissant en
séchant et brillant. Un enfant peut
aisément appliquer Lacqueret. Nous
avons un plan spécial pour aider le
marchand.

Ecrivez-nous pour avoir des renseignements à ce sujet.

International Varnish Co., Limited.

TORONTO, CANADA.

Manufacturiers de Lacqueret, Elastica, Gutta Percha,
Fini Flattine pour Planchets, et Fini
Flattine pour Cabinets.

Succursale des Standard Varnish Works.

NEW-YORK, CHICAGO, LONDRES, ANG, BERLIN, BRUXELLES.

Rue Rivard. Lots 162-106 et 106; 2 terrains, 22 x 70, supr. 1640 chacun vacant. Thos. Forest à Adrien Grégoire; \$1,600 (164541.)

Rue Labelle, Nos 2190 et 2192. Lot 1-2 S. E. 7-768, avec maison en bois et brique; terrain, 25 x 101. Pierre Chevalier à Ignace Forget; \$2,700 (164546.)

Rue Fabre. Lot 339-308, avec maison en bois et brique neuve; terrain, 20 x 103. J. B. Dupré à Archibald Valley; \$3,526 (164549.)

Rue Resther. Lot 325-169; terrain, 20.7 x 72, supr. 1482 vacant. Arcade Sablin Bissonnette à Jos. Frederic Goyer; \$500 (164564.)

Rue Marquette. Lot 329-392; terrain, 25 x 103, supr. 2575 vacant. Léger St-Jean à Geo. Rattelade; \$643.75 (164566.)

Rue Marquette. Lot 339-392, avec maison en bois et brique neuve; terrain, 25 x 103, supr. 2575. Geo. Rattelade à Mathias Charbonneau; \$3,800 (164566.)

Rue Sanguinet. Lots 294, 336, 1-2 S. E. 336; terrain, supr. 82718 vacant. Jas. Birchenough à J. B. Chenevert et Geo. Riopelle; \$1,600 (164572.)

Rue Gifford. Lot 339-403; terrain, 25 x 100 vacant. Frédéric Gaudreau à Pascal Larocque; \$700 (164574.)

Ave Papineau. Lots 1-187 et 188; terrain, 20 x 57 chacun vacant. Wm. G. Ross à Mary ou Fanny Poster; \$190 (164594.)

Rue Marquette. Lot 339-385; terrain, 25 x 103, supr. 2675 vacant. Cornélie Flavie Rochon à Poméla Labelle, épouse de Gédéon Bourgouin; \$643.75 (164606.)

Ave Greenfields. Lots 638-109 et 110; terrain, 50 x 76 vacant. The Park Realty Co. à John Richards; \$285 (164608.)

Rue Boyer, Nos 2096 et 2098. Lot 483-56a, avec maison en bois et brique; terrain, 26 x 95. Geo. Côté à Jos. Luc Beau-Meu et Eliot Côté; \$2,000 (164613.)

Rue Marquette, Nos 284 et 286. Lot 339-391, avec maison en bois et brique; terrain, 25 x 103, supr. 2575. Geo. Rattelade à Aglaé Lecours, épouse de Rodrigue Blanchet; \$3,700 (164626.)

Rue Gifford, Nos 420 à 426. Droits dans le lot 339-405, pt. S. O. 339-405a, avec maison en bois et brique; terrain, 28 x 100. Frs. Moreau à Pascal Larocque; \$3,000 (164627.)

Rue Gifford, Nos 420 à 426. Lots 339-405, pt. S. O. 339-405a, avec maison en bois et brique; terrain, 28 x 100. Pascal Larocque à Jos. Tessier; \$5,600 (164628.)

Rue St-Hubert, Nos 1712 et 1714. Lot 325-364, avec maison en bois et brique; terrain, 20 x 67. Damase Leclair à Dolard Larivée; \$2,760 (164653.)

Rue Bréboeuf. Lot 329-116, avec maison en bois et brique; terrain, 25 x 80. Euclide Denault à Odilon Barrette; \$4,750 (164680.)

Rue Camillière. Lot pt. 333; terrain, 210 x irrég., supr. 88000 vacant. Douglas Watson Ogilvie à The Wm. Rutherford & Sons, Ltd.; \$15,000 (164682.)

Rue Lasalle (Cardinal), Nos 569 et 571. Lot 1-2 S. E. 331-227, avec maison en bois et brique; terrain, 25 x 93, supr. 2325. Alf. Wilfr. Dagenais à Arvia Vézina; \$2,600 (164695.)

Quartier St-Gabriel

Rue Charron. Lot 3167-45; terrain, 23 x 87, supr. 2001 vacant. Gordon Stewart Patterson à Andrew Patterson; \$650 (164507.)

Rue Liverpool, Nos 240 et 242. Lot 3239-16, avec maison en bois et brique; terrain, 22.6 x 80, supr. 1800. Vincent G. Cunin à Jeremiah Shea; \$2,200 (164598.)

Rue Liverpool, Nos 244 à 250. Lots 3239-16 et 17, avec maison en bois et

brique; terrain, 22.6 x 80. Vincent G. Cunin à John Jos. Kelly; \$4,400 (164600.)

Rue Knox, No 247. Lot 3399-156, avec maison en bois et brique; terrain, 23 x 90, supr. 2070. Narcisse Dulude à Jos. Belcher; \$1,226 (164640.)

Rue Wellington, No 873. Lot 1-2 S. O. 3357, avec maison en brique; terrain, 80 x 120. John T. Berridge à Jos. John Ross; \$5,500 (164683.)

Quartier St-Henri

Rue Ste-Emélie, Nos 536 et 537. Lot 1704-323, avec maison en bois et brique; terrain, 25 x 100. Jos. Dagenais et Malvina Dagenais, veuve de Orvide Brunet à Marguerite Benoit, veuve de Jos. Casavant; \$1,500 (164480.)

Rue Poplar. Lots 1704-155 et 156; terrain, 50 x 100 vacant. John Laurence Devaney à Geo. Paquette; \$1,600 (164642.)

Ave Marin, Nos 87 à 91. Lots 385-143, 1-2 N. O. 385-142, avec maison en brique; terrain, 34.0 1/2 x 80. Eva St-Jean, épouse de Etienne Robert à Jos. Robert; \$1,300 et autres bonnes et valables considérations (164717.)

Quartier St-Jean-Baptiste

Rue Rivard, No 431. Lots pt. N. O. 16-288, pt. S. E. 15-289, avec maison en bois et brique; terrain, 18 x 70. Alf. Riopel à John A. Hayward; \$1,800 (164573.)

Rue Duluth, No 166. Lots 12-160, 161, 161a, quartier Lafontaine, lots 1203-254b à 254d, avec maison en bois; terrain, supr. 5588. La Succession Arth. Caron à Maynard et Choquette (droit d'acheter); \$3,726 (164647.)

Rue Duluth, No 166. Lots 1-2 ind. 12-160, 161, 161a; avec maison en bois; terrain, supr. 5588. Jos. Albert Maynard à Louis Durocher; pas de prix donné (164647.)

Rue Mitcheson, Nos 33 à 49. Lots 433-4a, 4b et 5, avec maison en pierre et brique; 3 terrains, 21 x 80. Wilfrid Charbonneau à Poméla Laberge, veuve de Alph. Lalonde; \$17,000 (164649.)

Rue Sanguinet, Nos 685 et 687. Lot 15-877, avec maison en bois et brique; terrain, 20 x 72, supr. 1440. Louise Hogue, épouse de Frk. Cusson et vir. à Jos. H. Dumont; \$2,700 (164665.)

Rue St-Urbain, No 1109. Lot 441-4, avec maison en bois et brique; terrain, 24 x 114. Peter J. O'Neill à Luke L. O'Doherty; \$2,125 (164719.)

Quartier Ste-Marie

41ème avenue. Lots 172-1291 à 1295; 5 terrains, 25 x 78, supr. 1950 chacun vacant. The Rosemount Land and Improvement Co. à Chas. Beaupré; \$525 (164502.)

101ème avenue. Lot 172-939; terrain, 25 x 78, supr. 1950 vacant. Jos. Bouchard à Edwidge Tremblay, épouse de Edm. Desbiens (à réméré); \$100 (164551.)

Ville St-Louis

Biv. St-Joseph et rue Edouard Charle. Lots 12-2/4, 5, 6, 18 à 21, avec maison en brique; terrain, supr. 18093. The Beaver Oil Co. à Alfred F. Vincent; \$7,400 (164511.)

Rue Clark, Nos 142 à 144a. Lots pt. N. O. 11-63, pt. S. E. 11-64, avec maison en brique; terrain, 21 x 107. Dieudonné Raymond à Jean Filles; \$5,500 (164512.)

Rue St-Urbain. Lot 1-2 N. 11-462; terrain, 25 x 100 vacant. Ferdinand Michel Paré à Adélaïde Allary; \$900 (164520.)

Rue Mance. Lot 14-89, avec maison en bois, pierre et brique; terrain, 25 x 100, supr. 2500. Alf. Charpentier à Eulalie Lord, épouse de Aug. Leblanc; \$4,000 (164538.)

Rue Waverley. Lot 1-2 S. 11-709; terrain, 25 x 88 vacant. The Montreal Investment and Freehold Co. à Charlotte Knight, épouse de Wm. Edwards; \$189.36 (164639.)

Ave du Parc. Lot 1-2 S. 12-146; terrain, 25 x 110 vacant. Clarence J. McCuaig à Médéric Desautels; \$800 (164547.)

Rue Comte, No 70. Lot 10-691, avec maison en bois; terrain, 24 x 100. Xavier Bourgouin à Marcedonne Cournoyer (à réméré); \$400 (164560.)

Rue Waverley, Nos 77 à 79b. Lot 11-621, avec maison en pierre et brique; terrain, 50 x 80. Frs. Jubinville à Marie Louise Brien dit Desrochers, épouse de W. P. Beaudoin; \$11,000 (164604.)

Rue St-Urbain, No 2311. Lot 12-26-17, avec maison en bois; terrain, 25 x 80. Jos. Arthur Demers à Herm. Israël Roger (rétrocession); \$650 (164605.)

Coin des rues de Gaspé et Fairmont. Lot 10-102; terrain, 42.6 x 86 vacant. L'Institution Catholique des Sourds Muets à Oélima St-Jean, épouse de Zotique Bérard; \$1,000 (164624.)

Rue Clark. Lot 1-2 11-1126, avec maison en bois; terrain, 25 x 84. Matilda Pearson, épouse de Michael Frawley à Angela D. Pesa et uxor. (rétrocession); \$463.50 (164639.)

Rue Clark. Lots 11-116 à 119, 11-120; 4 terrains, 24 x 107, supr. 2568; 1 do, 26 de front, 22.7 en-arrière x 107, supr. 2595 chacun vacant. Robert S. C. Bagg à Dieudonné Raymond; \$5,790.16 (164657.)

Rue Clark, Nos 716 et 717. Lot 1-2 S. 11-394, avec maison en bois et brique; terrain, 25 x 84. Alfred Gauthier à Nap. Gagnon; \$2,475 (164558.)

Rue Gaspé. Lot pt. N. 10-101; terrain,

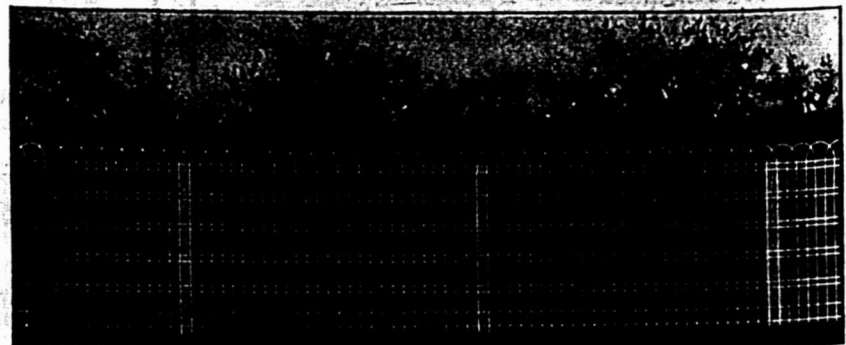

CLOTURES BLANCHES DE PAGE

Obtenez la Meilleure. Genres pour Pelouses, Fermes, et Ranches. Faites de broche à haut carbone. galvanisée et ensuite peinturée en blanc. Broche plus tenace et plus forte que celle qui est employée dans aucune autre clôture. Obtenez les prix de 1909 et brochure illustrée. THE PAGE WIRE FENCE CO., LIMITED Plus grands fabricants de clôtures et de barrières au Canada. 505-511 NOTRE DAME ST. WEST, MONTREAL

EN ECRIVANT AUX ANNONCEURS, CITEZ "LE PRIX COURANT"

6 x 86 vacant. Alexis Bernier à Céline St-Jean, épouse de Zotique Bérard; \$250 (154669.)
 Rue Sanguinet. Lot 10-1579; terrain, 32 x 70 vacant. Hon. L. Beaubien à Horm. Clouatre; \$350 (154676.)
 Rue St-Urbain. Lot 12-26-17; terrain, 28 x 80 vacant. Herrn. Israel Roger à Léon A. Barron; \$300 (154693.)

Westmount

Ave Lansdowne, Nos 333 et 335. Lot pt. S. E. 220-63, avec maison en pierre et brique; terrain, 26 x 140. Arthur Harries à Jos. Pullam; \$5,800 (154590.)
 Rue York. Lots 1-2 S. O. 214-49, pt. S. 214-50a, avec maison en bois et brique; terrain, 23.6 x 110. Annie Patterson, épouse de John Meldrum à Jennet Lalla Dickie, épouse de Herbert H. Davies; \$5,000 (154692.)
 Rue Sherbrooke. Lots 214-21f, 214-22d, 214-22e, 208-26c; terrain, 100 de front, 88 en arrière x 112.6 d'un côté et 113 de l'autre vacant. Henry Jelly à Robert G. Oliver; \$5,299 (154636.)
 Ave Roslyn. Lots pt. S. E. 218-177, pt. N. O. 218-176; terrain, 60 x 111 vacant. The Westmount Land Co. à John Stewart; \$2,664 (154672.)
 Ave Grosvenor. Lot pt. S. E. 218-25; terrain, 37.6 x 111 vacant. John Stewart à Elizabeth M. G. Adam, épouse de David H. Fraser; \$10,500 (154701.)

De Lorimier

Rue Parthenais. Lot 11-29; terrain, 26 x 142½ vacant. Mary Agnès Stewart à Alfred Potvin; \$600 (154636.)

Maisonneuve

Ave Prévost. Lots 2-1359 à 1365, pt. 2-1356; 4 terrains, 20 x 100; 1 do, 20 x 63 de là 13 x 37, supr. 1741; 1 do, 24.5 x 63, supr. 1556; 1 do, 30 x 37, supr. 1110; 1 do, 6.6 d'un côté, 7.1 de l'autre x 55 chacun vacant. La Succession Chas. T. Viau à Jos. Alex. Debien; \$6,222.75 (154522.)
 Rue Desjardins, Nos 101 à 105. Lots 14-133 à 135, avec maison en bois, pierre et brique; terrain, 75 x 103.8. Louis Vallée à Chas. Gravel; \$7,000 (154625.)
 Rue Bourbonnière. Lot 18-698; terrain, 22.6 x 82, supr. 1845 vacant. Iside Préfontaine à Nap. Lizotte; \$300 (154725.)

Outremont

Rue Hutchison. Lot 1-2 N. 32-2-12; terrain, 25 x 100 vacant. Geo. Rivet à Jean Ed. Goodman; \$862.50 (154577.)
 Rue Hutchison. Lot 1-2 S. 32-2-12; terrain, 25 x 100 vacant. Geo. Rivet à Daniel Bonner; \$862.50 (154578.)
 Rue Durocher. Lots 32-1-93 et 94; 2 terrains, 25 x 100 chacun vacant. F. X. Roy à Amédée et Viateur Lemire; \$1,850 (154712.)

Ville St-Paul

Rue Hadley. Lot 3929-82; terrain, 25 x 80 vacant. La Cie des Terrains Suburbains de Montréal. à Narcisse Beaudin; \$450 (154561.)

Verdun

Chemin de Lachine, Nos 111 et 118. Lot 3404-30, avec maison en bois et brique; terrain, 25 x 120 d'un côté et 126.4 de l'autre, supr. 3079. Adélaïde Parthenais, veuve de Isale Strasbourg à Ernest Gagnon; \$1,400 (154584.)
 Ave Gordon. Lots 4513-19 à 21, avec maison en bois; 3 terrains, 25 x 122. Alf. Edwards à Geo. Edwards; \$1,550 (154591.)
 Rue Edna. Lots 3405-58, 59; 2 terrains, 25 x 85 chacun vacant. Margaret J. Hadley, épouse de Alf. Ward à John Laing; \$360 (154651.)
 Ave Galt. Lots 4330-4, 4331-1; terrain, 25 x 122 vacant. Orville L. Hénault à Céléstin Ladouceur; \$275 (154661.)
 Ave Galt. Lots 4330-4, 4331-1, avec maison en bois; terrain, 25 x 122. Céléstin Ladouceur à Aimé Boileau (à réméré); \$500 (154662.)

Ville Emard

Rue Hamilton. Lot 1-2 S. E. 3741; terrain, 30 x 112.6. Emily McDonald, épouse de Chas. McKercher à Léandre Halmault; \$550 (154490.)

Notre-Dame de Grâce

Ave Grey. Lot 189-53; terrain, 33 x 100 vacant. Christiana Wallace, épouse de Jas. Youngson à Ella Christina Maxwell; pas de prix donné (154611.)
 Rue Sherbrooke. Lots pt. 181-99-1, pt. 181-99-2; terrain, supr. 5038 vacant. Alexander Shielle à la Ville de Notre-Dame de Grâce; \$167.93 (154612.)
 Aves Grey et Vandôme. Lots 189-41, 42, 55, 57, 59, 67, 93, 94, 115, 129, 130, 145,

146, 173, 174, 177, 196, 199, 204, 205, 280, 231, 232, 236, 237, 273, 274, 299, 291, 1-2 ind. 189-35, 1-8 ind. 189-133, 134, 255, 256, 1-5 ind. 189-32, 33. René Chopin à Rosa Déguire, épouse de Ulysse La Chopin; pas de prix donné (154659.)
 Ave Wilton. Lots 171-229 et 230, 170-505 et 506; terrain, 60 x 82 vacant. The Montreal Investment and Freehold Co. à Ovide Daoust; \$720 (154696.)

Saint-Pierre aux Liens

Lots pt. 4706 ou pt. 137; terrain, 44 x 200 vacant. The Montreal Park and Island Ry. Co. à The Dominion Car and Foundry Co., Ltd.; \$880 (154593.)

Sault au Recollet

Lots 255-3, 258-1, 2, pt. S. O. 255-2. Andrew Irwin à Everard Van der Wee; \$1,900 (154658.)

Saint-Laurent

Rue des Ormes. Lots 465-611 à 614; terrain, 100 x 131 vacant. Giacomo Teolis à Maria C. Fuoco, épouse de Antonio Galardo; \$400 (154571.)

Longue-Pointe

Rue Azilda. Lots 399-984 à 986; terrain, 25 x 90 chacun vacant. Pierre Tétrault à J. Ernest Souillard; \$390 (154545.)

Lachine

171ème avenue. Wm. H. Recroft à Hector Campbell; \$400 (154589.)
 Lot 751-122. Isaac Senenthal à Maurice Gabias; \$1,000 (154596.)
 Lots 872-41 à 47, 64 à 78, 76, pt. 872-75, pt. E. 872-48. Duncan McEachran à Ernest R. Décar; \$13,500 (154607.)
 Lots 753-204 et 205; 2 terrains, 25 x 76 chacun vacant. Jas. Armstrong et J. J. Cook à Chas. H. Goodwin; \$266 (154,646.)
 Lot 916-79. Jas. Moore à Edward Mc Ilrick; \$250 (154674.)
 Lot 916-61; terrain, supr. 7886. Louis Abinovitch à Isaac Miller; \$600 (154679.)
 Ave Stirling. Lot 940-222; terrain, 50 x 100 vacant. John Fair à Emily H. Calvert, veuve de Edwin R. Ezard; \$250 (154681.)

Pointe aux Trembles

Lot pt. 209; terrain, 400 x 225 d'un côté et 250 de l'autre vacant. Albert Hudon à Pierre Jos. Chartrand; \$6,000 (154632.)

**Non à Bon Marché,
 mais Bonnes.**

Il n'y a jamais eu, en aucun temps, depuis que les Machines à Laver sont sur le marché, des machines donnant une vente plus satisfaisante que les machines à laver

"New Century" et "Ideal."

Elles valent beaucoup de fois l'argent payé pour des machines à plus bas prix.

**The Dowsell Mfg. Co. Limited.
 HAMILTON, ONT.**

AGENTS: Wl. Haldimand & Son,
 36 rue St. Disier, Montréal, Qué.
 Harry F. Moulden, 290 Garry St., Winnipeg, Man.

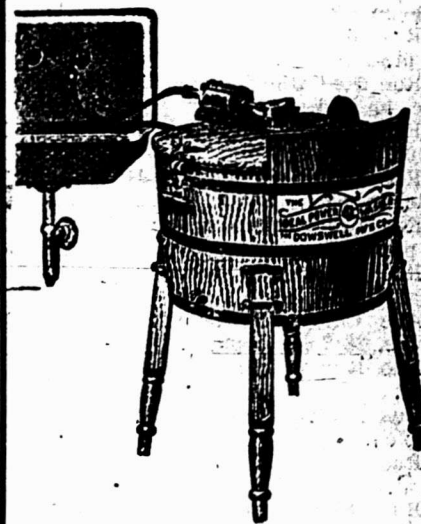

SIMPLEMENT
 PARFAITE.

ABSOLUMENT
 PARFAITE.

Pointe Claire
Lots 170 et 171. Godfroid Brisebois à
Frs Brunet; \$4,500 (154691.)

Sainte-Geneviève
Lot pt. 210; terrain, 2 perches 6 x 7
perches 10 pieds. Zénon Méloche à Zé-
phir alias Stn. O Delphis Martin; \$300
(154493.)

Lots 119, pt. 116, pt. 120. Jos. Cardinal
à Horm. Cardinal; \$2,600 (154660.)
Lot 62, avec maison en bois. Oscar
Prévost à Trefflé Théorêt; \$400 (154663.)

Ste-Anne de Bellevue
Rue Ste-Marie. Lot 205-42. Thos. St-
Denis à Arthur Dubreuil; \$425 (154621.)

Voici les totaux des prix de ventes par
quartiers:

Lafontaine	\$25,200.00
Papineau	2,285.00
St-Jacques	4,000.00
St-Laurent	67,500.00
St-Louis	26,100.00
Ste-Marie	3,882.33
Ouest	35,000.00
St-André	17,102.00
St-Georges	29,150.00
St-Joseph	1,000.00
Duvernay	12,574.00
Hochelaga	45,224.11
Mont-Royal	1,600.00
St-Denis	57,611.38
St-Gabriel	13,975.00
St-Henri	4,400.00
St-Jean-Baptiste	27,351.00
Ste-Marie	625.00
Ville St-Louis	41,453.91
Westmount	29,263.00
De Lorimier	600.00
Maisonneuve	13,522.75
Outremont	3,575.00
Ville St-Paul	450.00
Verdun	1,095.00
Ville Emdard	550.00
Notre-Dame de Grâces	831.93
St-Pierre aux Liens	830.00

\$460,051.43

Les lots à bâtir ont rapporté les prix
sujvants:

Rue Gauthier, quartier Papineau, 31
9-10c. le pied.
Rue Chaussé, quartier Ste-Marie, 7½c.
le pied.
Rue Guy, quartier St-André, 91 1-3c. le
pied.
Rue Versailles, quartier St-Joseph, 43
3-4c. le pied.
Rue Marie-Anne, quartier Duvernay,
60c. le pied.
Rue Moreau, quartier Hochelaga, 35c.
le pied.
Rue Ste-Catherine, quartier Hochelaga,
75c. le pied.
Rue Forsyth, quartier Hochelaga, 10
9-10c. le pied.
Rue Cuvillier, quartier Hochelaga, 12
2-3c. le pied.
Rue Bercy, quartier Hochelaga, 18½c.
le pied.
Rue Ontario, quartier Hochelaga, 25c.
le pied.
Ave Christophe Colomb, quartier St-
Denis, 23 7-8c. le pied.
Rue Rivard, quartier St-Denis, 48c. le
pied.
Rue Resther, quartier St-Denis, 33¼c.
le pied.
Rue Marquette, quartier St-Denis, 25c.
le pied.
Rue Gifford, quartier St-Denis, 28c. le
pied.
Rue Carrière, quartier St-Denis, 17c.
le pied.

GILBERTSON'S



COMET

Non surpassée pour la quali-
té ou le finissage par aucune
Tôle Galvanisée, d'une marque
quelconque sur le marché.

ALEX. GIBB, - 13 rue St-Jean, Montréal

Seul Agent canadien

W. GILBERTSON & Co., Limited

Fabricants.

Pontardawe, Wales

Ontario Silver Co., Limited,

NIAGARA FALLS, Canada.

MANUFACTURIERS DE

Cuillers, Fourchettes, Coutilierie,
et Articles en Plaqué.

DEMANDEZ NOTRE CATALOGUE ET NOS COTATIONS.

Bardeaux en Acier Galvanisé Oshawa

Vous n'avez pas les moyens
de couvrir une seule chose
sans les Bardeaux en Acier
Galvanisé d'Oshawa. Bons
pour cent ans. Faites venir
brochure gratuite. 1F

PEDLAR People of Oshawa

Montreal, Toronto, Halifax, St. John, Winnipeg, Vancouver

H. BOKER & CO.

Garde de Rasoir
Pouvant s'ajuster.

Prix de détail
25c. chaque.



On transforme un rasoir ordinaire en Rasoir
de Sureté, en faisant glisser la garde pour l'a-
juster à la lame. Cette garde a un fini fin et
est plaquée nickel. Elle s'ajuste à tous les
Rasoirs, à droite ou à gauche.
Demandez notre Brochure Gratuite, intitulée:
"Some Pointers for Gentlemen who shave
themselves."
(Quelques Avis aux Messieurs qui se rasent
eux-mêmes.)

McGILL CUTLERY CO., Regd.
Boîte Postale, 366, Montréal.

PAIN POUR OISEAUX Est le "Cottam
Seed," fabriqué d'après six brevets. Mar-
chandise de confiance; rien ne peut l'appro-
cher comme valeur et comme popularité.
Chez tous les fournisseurs de gros.

POURQUOI PAYER PLUS de 8c.,
quand vous pouvez acheter une Lampe
Electrique Incandescente, satisfaisante
pour 8c. Nos prix répondent aux conditions
monétaires du marché.

THE ECONOMIC LAMP CO.
P. O. B. 1613 - BOSTON, MASS. U.S.A.

Rue Charron, quartier St-Gabriel, 31
1-2c. le pied.

Rue Poplar, quartier St-Henri, 32c. le
pied.

Rue St-Urbain, Ville St-Louis, 36c. le
pied.

Ave du Parc, Ville St-Louis, 29c. le
pied.

Rue de Gaspé, Ville St-Louis, 27c. le
pied.

Rue Sherbrooke, Westmount, 50c. le
pied.



PROVINCE DE QUEBEC

Cessations de Commerce

Bouchette—Whitwell, Wilfred, épicier.
Frank Gorman continue.
Montréal—Trudel, R. D., chaussures.
Trudeau & Frère continuent.
Amyot, A., confections, etc. H. Rol-
land & Son continuent.

Cessions

East Broughton—Roy, Alfred, mag. gén.
Montréal—Brophy, F., hôtel.
Lamouette & Co., négociants.
Marchand, L. & Co., épiciers, etc.
Marsolais, J. B., nouveautés.
Montréal (Westmount)—Knott & Gard-
ner, plâtriers.
Ste-Agathe des Monts—Labelle & Co.
M., hôtel.

Concordats

Contrecoeur—Guyon & Handfield, mag.
gén.
Montréal—Partridge, W. W., confections,
etc.
St-André Est—Ladouceur, C. E. & Co.,
mag. gén.
St-Jean—Poirier, M. & Co., modes.

Curateurs

Montréal—Wilks & Michaud à Max El-
chen, épicier.
Chartrand & Turgeon à Louis A. Ber-
geron, épicier, etc.
Turcotte, Alph. à O. Vanier & Co., nou-
veautés, etc.
Wilks & Michaud à Louis A. Marti-
neau, mercier.
Ste-Angèle—Paradis, V. E. à Léon Pel-
tier, mag. gén.
St-Célestin—Paradis, V. E. à A. J. Arse-
nault, mag. gén.
St-Jérôme—St-Amour, N. à J. O. Bou-
dras, embouteilleur.

Demande de liquidation

Montréal—The Prudential Savings &
Benefit Society.

Dissolutions de Sociétés

Montréal—David & Lamoureux, hôtel.
The Dominion Hat & Cap Co. Samuel
Goldner et Louis Goldner continuent
Emory & Williams, agents de manu-
factures.

Rosentzweig Bros, nouveautés.
Québec—Mathieu & Globe, charbon, etc.
Québec Fruit Exchange.
St-Vincent de Paul—Leroux, P. & Frère,
tailleurs de pierre.

En Difficultés

Montréal—Imperial Jobbing & Mfg. Co.
North Stukely—DeRoosters, Isale, mag.
gén.

St-André Est—Ladouceur, C. E. & Co., mag. gén. (demande de cession).
 St-Jean—Côté & Frère, ferronnerie, peintures, etc.
 Scotstown—Scott, Robt., mag. gén.

En liquidation

Montréal—Joyal, Ltd., E. C., manufacturiers de teintures, etc.

Fonds à Vendre

Beauharnois—Marchand, J. W. & Co., mag. gén.
 Chapeau—Leacy & Co., mag. gén.
 Magog—Désève, A. L., nouveautés.
 Montréal—The Canada Horse Nail Co. Wilson Coal Co.
 Marcolais, J. B., nouveautés.
 Rimouski—Soucy, Jos., mag. gén.
 St-Moise—Aboussaty, Habid, mag. gén.

Fonds Vendus

Bonaventure River—Bélisle, Jos., mag. gén.
 Fraserville—Bernier, M., épicer.
 Iberville—Laurion, Ubald, hôtel.
 Joliette—Fontaine & Daly, vaisselle, etc.
 Lachine—Canada Radiator Co., Ltd.
 Montréal—Maynard, J. A., épicer.
 Wilson Coal Co.
 Québec—Denis, W. J., marchand tailleur.
 Ste-Agathe des Monts—Nadon, F. X. & Co., chaussures.
 St-Alphonse de Caplin—Mousse, J. C., mag. gén.
 Ste-Hélène—Benoit, J. E., mag. gén.

Incendies

Sord—Champagné, A., tailleur, ass.
 Chevalier, P. E., droguiste, ass.
 Lizotte, P. E., nouveautés, ass.
 Trempe, A. C., épicerie et ferronnerie, gros et détail, ass.
 Trempe, L. T., épicerie et liqueurs en gros, etc., ass.
 St-Jean—The St. John Straw Co., Ltd.

Nouveaux Etablissements

Arthabaska—Auger & Frère, forgerons.
 Henri Auger et Willie Auger.
 Hedleyville—La Fonderie Bernier de Lamolou.
 Lévis—Brochu, F. H. et Cie, bijoutiers.
 Montréal—La Compagnie Alpha, entrepreneurs en béton.
 Dominion Furniture Novelty Co. Chas. F. Morrow & Dandel Burchel.
 Ellisons Co., Ltd., provisions, etc.
 The Royal Construction Co.
 Aird, Jas. & Co., manufacturiers de chaussures. Mde Jas. Aird, Thos. Aird, Henri A. Beaudoin et Philippe A. O. Beaudoin.
 Cohen Bros., manuf. de confections. David B. Cohen et Willie Cohen.
 The Kearns Supply Co. Frank J. Kearns.
 Lessard & Co., plombiers. Frank I. Lessard et Jos. Jean Hamel.
 Marsolais & Co., J. B., nouveautés.
 Florida Marsolais.
 Montréal (St-Louis) — Selkirk Bros., plombiers, etc. Chas. Rattray Selkirk et Eric Selkirk.
 Québec—Moore, Thos. J., libraires.
 The Pure Milk Co. of Quebec.
 Cantin, Mde L. T., nouveautés.
 Delaney, Thos., boucher.
 The Quebec Fire Assurance Co.
 The Quebec Fur Mfg. Co.
 The Ritchie Contractors Supply Co.
 The Rock City Tobacco Co.
 Toussaint & Cie, F. X.
 Sherbrooke—La Cie des Frais Funéraires des Cantons de l'Est.

Nouvelles Incorporations

Black Lake—Au Bon Marché of Black Lake, Ltd.

COURROIES
"MAPLE LEAF"
 en
TOILE de COTON PIQUÉ
 DOMINION BELTING CO. LTD.
 HAMILTON, CANADA.

Maison Fondée en 1876.
Auguste Couillard
 Importateur de
FERRONNERIE ET QUINCAILLERIE
VERRES A VITRES, PEINTURES, ETC.
 Spécialité: Poêles de toutes sortes.
 Nos. 233 a 239 rue St-Paul
 Ventes 12 et 14 St-Amable, MONTREAL.

La maison n'a pas de commis voyageurs et fait bénéficier ses clients de cette dépense. Attention toute spéciale aux commandes par la maille. Messieurs les marchands de la campagne seront toujours servis aux plus bas prix du marché.

HORMISDAS CONTANT, Entrepreneur-Piâtrier, 609 Berri. Phone Bell Est-1177.

AMIANTE
 aux prix les plus
 bas du Marché.
BRIQUES
 de toutes sortes.
DEGARIE & LEPAGE
 71a rue St-Jacques, - Montreal
 TEL. MAIN-1362

W. LAMARRE & CIE
 Marchand de
BOIS ET CHARBON
 Foin, Paille, Avoine, etc
242 AVENUE ATWATER

Correspondance sollicitée. Près St-Jacques.
 Bell Tel. Mount 809 ST-Henri
 Marchands 1884.

Lachine—Dominion Barging Co., Ltd.
 Montréal—Amalgamated Asbestos Corporation, Ltd.
 Applemount Land Co., Ltd.
 Insulyte Company, Ltd.
 Mace Manufacturing Co., Ltd.
 E. A. Ste-Marie, Ltée.
 The Terrace Land Co., Ltd.

PROVINCE D'ONTARIO

Cessations de Commerce

Glenallan—Thorpe, M. B., ferronnerie, etc. Werner Huss continue.
 Hornings Mills — Newton, R. E., mag. gén. Hare & Strain continuent.

Cessions

Fort William — Kroslosky, Steve, marchand.
 Hagersville—Hayden & Hamilton, mag. gén.
 Ingersoll—The Reid Foundry & Machine Co., Ltd.
 South Bay Mouth—Ritchie, Jas., mag. gén.
 Southwood Station—Kinzie & Co., mag. gén.

Dissolutions de Sociétés

Cottam—Kaplan & Yarowsky, mag. gén. Kaplan continue.

En liquidation

Morrisburg—Canada Tin Plate & Sheet Steel Co., Ltd.

Fonds à Vendre

North Bay—Nipissing Dry Goods Co.
 Reaboro—Greer, Jas., mag. gén.
 Toronto—Nelson, Geo. H., épicer.

Fonds Vendus

Chatham—Dolson, Succ. de O. I., épiciers.
 Cobalt—Jacobson, I., mag. gén.
 Port Stanley—Day, W. A., mag. gén.
 Toronto—Cowdy, O., épicer, etc.
 Gordon, H., épicer.
 Ross, F. H., épicer.
 Spencer, Job, épicer.
 West Toronto—Gammon, C. M., épicer.

Incendies

Niagara Falls—McGlashan Clarke Co., Ltd., coutellerie.
 Tilbury—Tilbury Iron Works.

Nouveaux Etablissements

Cobalt—The Cobalt Laguna Mining Corporation, Ltd.
 Guelph—Guelph Cotton Mills, Ltd.
 Kingsville—Rondeau Gas & Oil Co., Ltd.
 Milton—MacDuff Mining Co., Ltd.
 Newburgh—The Standard Bank of Canada (Succ.)
 Ottawa—Gow Ganda Prospecting Co., Ltd.
 The Langham Cobalt Mines, Ltd.
 Port Arthur—Muriel Gold Mining Co., Ltd.
 St-Eugène—The Merchants Bank of Canada (Succ.)
 Toronto—Gow Ganda Exploration Co., Ltd.
 Hangberg Stone Silver Mines, Ltd.
 Ontario Gowganda Cobalt Consolidated Co., Ltd.
 Windsor—Cobalt Holding Co., Ltd.

MANITOBA, ALBERTA ET SASKATCHEWAN

Cessations de Commerce

Broadview (Sask.)—Paull & Duffy, ferronnerie. John Duffy continue.
 Cockburn, A., harnais.

Manor (Sask.)—The Moose Mountain Trading Co., mag. gén.
 Rapid City (Man.)—Moxley, J. & Co., ferronnerie. Moxley & Forrest continuent.

Cessions

Norwood Grove—Western Canada Food Products, Ltd.
 Oak River—Crearar & McTavish, mag. gén.
 Winnipeg (Man.)—Anderson & Thomas, ferronnerie.

Décès

Fairmede (Sask.)—Kidd, Betsy, mag. gén.

Dissolutions de Sociétés

Cupar (Sask.)—Rose & Sidelkovsky, mag. gén.

Fonds à Vendre

Tyvan (Sask.)—More, J. H., mag. gén.

Fonds Vendus

Battleford (Sask.)—Burlingham & Speers, mag. gén.
 Fenton (Sask.)—Rennie, J. K., mag. gén.
 Grunthal (Man.)—The Grunthal Trading Co., mag. gén.
 Neepawa (Man.)—Tritt & Finklestein, mag. gén.
 Oakville (Man.)—Moore, D. A., mag. gén.
 Winnipeg (Man.)—Friedman, S., mag. gén.

Incendies

Estevan (Sask.)—Kelly, A., mag. gén., ass.

PROVINCE DE QUEBEC

COUR SUPERIEURE

ACTIONS

Défendeurs	Demandeurs	Montants
Absents		
Fiske, E. J.	F. Bessette	361
Plante, Ls	Ruben Laurier	153
Emerd		
Davidson, J.	A. Coderre	108
Davidson, J.	J. M. Wilson	226
Lac au Saumon		
Simard, Jos. et al.	The International Harvester Co. of Canada	255
L'Epiphanie		
Lavolette, O.	Z. Normandin	2000
Longue-Pointe		
The Vulcan Portland Cement Co., Ltd.	S. Délorme	1999
Maisonneuve		
Morin, Laurent	Desnoyers & Varin	419
Montréal		
Anbut, Zoé Samuel	Anna Belleville	1000
Beaupré, Damien	Marie Caisse Amiot	1000
Brosseau, S. H.	Hon. A. Boyer	210
Bénard, Alb. et al.	A. Duval	297
Brophy, F.	B. F. Dunn	100
Boudrias, J. C.	J. L. Reay	2222
Baraket & Cie, Jos.	International Electric Co.	223
Blair, Wm. H.	M. L. Morris et al.	140
Berthelot, Alexis	J. L. Lefleur	635

Bell Main 5141 Marchands 642

Chartrand & Turgeon

COMPTABLES

55, rue St-François-Xavier

MONTREAL

ALEX. DESMARTEAU
COMPTABLE, AUDITEUR
SPECIALITÉ:—
 Liquidation de Faillites
 Compromis effectués
 54 à 60, rue Notre-ame Est, MONTREAL.

Jardine Universal Ratchet Clamp Drill.
 (Perceuse à Rochet Universelle de Jardine.)
 Employée dans toutes sortes de manufactures pour les réparations urgentes aux machines.
 Tous les ateliers de machines et de chemins de fer devraient l'employer.
 Les constructeurs de ponts, les poseurs de voies ferrées et les ouvriers en constructions métalliques en ont besoin constamment.
A.B. JARDINE & CO.
 HESPELER, ONT.

Lawrence & Robitaille
 MARCHANDS DE
Bois de Sciage et de Charpente
 BUREAU ET CLOS
 Coin des rues Craig et St-Denis
 Bell Tél., Main 1488. MONTREAL
 Tél. des Marchands, 804.
 CLOS AU CANAL
 Coin des rues William et Richmond
 B 11 Tél., Main 3844

60 YEARS' EXPERIENCE
PATENTS
 TRADE MARKS DESIGNS COPYRIGHTS & C.
 Anyone sending a sketch and description may quickly ascertain our opinion free whether an invention is probably patentable. Communications strictly confidential. HANDBOOK on Patents sent free. Oldest agency for securing patents. Patents taken through Munn & Co. receive special notice, without charge, in the
Scientific American.
 A handsomely illustrated weekly. Largest circulation of any scientific journal. Terms for Canada, \$2.15 a year, postage prepaid. Sold by all newsdealers.
MUNN & Co., 381 Broadway, New York
 Branch Office, 625 F St., Washington, D. C.

Beaudry, J. Raymond	Lamontagne, Ltée	104
Bourget, Arthur	Eugénie Ouellette-Verteault	375
Bruneau, Currie & Co.	A. Le-gault et al. (dom.)	4090
Bartley & Reid et al.	Carter Mac-coy & Co.	322
Cité de Montréal	Rosanna Bé-dard Vallée	5000
Commercial Burglary & Plate Glass Ass. Co., Ltd.	Sicotte & Bourassa	119
Charest, Dora	J. A. Brosseau	3324
C. P. R.	Wm. Dougherty	1990
Cité de Montréal	Jos. Lepage	550
Cité de Montréal	J. Levinson	146
Cavanagh, John	Ferd. Larocque	186
Cohen, Solomon	Jos. M. Graham	1500
Duplessis Independent Shoe Machinery Co., Ltd.	J. Papin	570
Demers, E.	J. M. Wilson	137
Dumaine, Geo.	J. Vaillette	125
Doucette, El. L.	Jas. J. Murphy	500
Duquette, Jos. Gust.	Robillard & Tétrault	541
De Clercy, Jules	The Garth Co.	421
Federal Lumber Co., Ltd. (The)	David Adams	196
Groulx, Eugénie	D. Ladouceur	200
Gazette (The)	J. A. Godin	400
Hurteau Co., Ltd.	J. A. et al.	2e cl
Léon Perrault		
Hurtubise, A. L.	The Harris Abattoir Co., Ltd.	3e cl
Hayeur, Moïse	J. D. Oigny	4e cl
Hébert, Casimir	H. Coupal	200
Hénault, Camille	Amanda Du-charme	625
Harris, Elias	Arthur Angers	200
Lafontaine, Jos.	Jos. Duchesneau	109
Lanthier, G. D.	J. L. Reay	315
Lakefield Portland Cement Co.	G. Lapointe	1000
Larose & Riopel	E. Roy	200
Lacroix, Avila	Raoul Lacroix	100
Liggett, Thos.	J. W. Blanchet	552
Montreal Park & Island Co.	Rosa Pilon	1000
M. S. R.	Can. Transfer Co., Ltd.	3e cl
M. S. R.	Bons Briolopy	1999
M. S. R.	Xavier Robillard	475
M. S. R.	G. Couture	150
Myers Bros.	B. Gardner	100
Martin, Clara	Eglantine Moretti et al.	130
Mongeau, Wilfrid	Latour & Dupuis, Inc.	203
Mythimianos, D. J.	Rosa Thomas	1000
MacFarlane, Art. B. et al.	Alf. F. N. Hall	403
Never, A. E.	Ls Labelle	175
Petroff, V. W. et al.	Jos. Versailles	125
Papineau, Isale et al.	Eva Campeau	1000
Rochon, Grégoire et al.	Ad. Duval	307
Reid, Jas. M.	Geo. C. Goodfellow	148
Robinson, Jas.	J. A. Godin	400
St-Jean, Godfroy	R. Tremblay	1000
Slater Shoe Co., Ltd.	W. H. Gordon	633
St. Lawrence Sugar Refining Co., Ltd.	Vict. Mayer	1500
Stone, Howard C.	Lukas Stewart Co.	120
Superior, J. H. et al.	M. Levitt	200
Silver & Co., A.	Louis Clément	150
Star (The)	J. A. Godin	400
Syracuse Smelting Works	Federal Smelting Co.	126
Tunnel, Achille	D. Duquette	100
Towle, A. L.	H. N. Chauvin	116
Thibault, H.	Rideau Shoe Co.	150
Toupin, Frs	Révd. J. Ed. Bélair	125
Vadeboncoeur, Arthur	J. W. Pilon	200

Villeneuve, Jos. O. . . Wm. Mann	300
Willcox, John . Succ. Albina Doregan-Selby	119
N. D. de Grâces	
Lapierre, Philias . Malvina Dagenals	529
Ottawa, Ont.	
Union St-Joseph du Canada A. G. Routhier	125
Paris, France	
La Société Anonyme des Coublois A. Ralliot & Cie . Jules de Clercy	504
Québec	
Gunn, Frs et al. . Township Trust Co., Ltd.	117
Roberval	
Beemer, H. J. . Boswell Bros., Ltd.	126
St-Louis	
Champagne, A. C. . Wm. H. Howard	105
Toronto, Ont.	
Black, Jas. F. G. . L. Gnaedinger, Sons & Co.	300
Westmount	
Laurin & Leitch G. Lea	500
COUR SUPERIEURE	
JUGEMENTS RENDUS	
Défendeurs	Demandeurs Mts.
Beauceville	
Fortin, Joséphine . W. R. Brock Co., Ltd.	2244
De Lorimier	
Lépine, Lionel . Gunn, Langlois & Cie, Ltée	143
Longue Pointe	
Sauinier, Adélarde . Rouer Roy	112
Maisonneuve	
Charland, Herménégilde . Emond & Co.	110
Montréal	
Bernstein, Ls Ls Riopelle	145
Boosamra & Co., C. S. . M. Boosamra	1050
Courchesne, F. Auguste . A. Gagnon	117
Caty, C. E. & Co. E. Beauchamp	100
Cité de Montréal . Chas. E. Deskin	702
Dorval, Alf. et al. . Marie Cordeau	126
Dulois, De Jeanne A. Pilon	136
Décarie, Antoine H. Toupin	126
Fortin, A. J. A. Bonin	105
Hall, John M. N. U. Lacasse	89
Jones, L. O. Alex. McDougall et al.	130
Lepage, J. Emmanuel . W. McNally	105
Laurin, Théo. J. B. Welselberg et vir.	4e cl.
Morris, Moses L. Jos. B. Durocher	174
Meunier, Chas. J. E. Roy	1e cl.
Prendergast, H. W. et al. . Robert B. Hutcheson	1000
Proulx, Ls J. A. Julien	109
N.-D. de Grâces	
Décarie, Imelda . Julien & Bérard	605
St-Dominique des Cédres	
Constant, Hector . John W. Peck Co., Ltd.	144

Banque d'Hoehelaga

AVIS DE DIVIDENDE

Avis est par les présentes donné qu'un dividende de deux pour cent (2^o), égal au taux de (8^o) par année sur le Capital payé de cette Institution, a été déclaré pour le trimestre finissant le 28 février prochain et sera payable, au Bureau-Chef de la Banque en cette Ville et à ses Succursales, le et après le premier jour de Mars prochain, aux Actionnaires inscrits au registre le 15 février prochain. Par ordre du Conseil de Direction.

M. J. A. PRENDERGAST

Gérant-Général

Une sorte de brouillard plane sur les phrases longues, embrouillées. Employez les mots comme s'ils étaient de l'argent — suffisamment, mais pas plus. Chaque mot a sa valeur spécifique.

LA BANQUE NATIONALE

FONDEE EN 1880

Capital	-	\$2,000,000
Réserve	-	900,000

Notre service de billets circulaires pour les voyageurs "Travellers Cheques" est en opération depuis un an et a donné satisfaction à tous nos clients; nous invitons le public à se prévaloir des avantages que nous offrons.

Notre bureau de Paris,
RUE BOUDREAU
7, SQUARE DE L'OPERA
est très propice aux voyageurs canadiens qui visitent l'Europe.

Nous effectuons les virements de fonds, les collections, les paiements, les crédits commerciaux en Europe, aux Etats-Unis et au Canada, aux lus bas taux.

Sainte-Flavie	
Savard, Jules . Smith, Patterson Co., Ltd.	228
Saint-Jean	
Simard, Jacob . . David Demers	112
St-Raymond	
Plante, Eudore . J. M. Fortier, Ltée	128
Sault au Récollet	
Lavote, France . The General Animal Ins. Co. of Canada	823

COUR DE CIRCUIT

JUGEMENTS RENDUS

Défendeurs	Demandeurs	Mts.
Ahuntsic Village		
Ahuntsic Village	M. Fortin	10
Beauharnois		
Desrochers, J. A. A. . C. W. Lindsay, Ltd.		12
Lesage, O.	De D. Hébert	53
Beloell		
Meloche, P.	Laporte, Martin & Cie, Ltée	59
Chambly		
Desjardins, H.	De R. Riendeau	32
Côteau Landing		
Bourbonnais, A.	Collège des Médecins et Chirurgiens P. Q.	4
De Lorimier		
Bourassa, S.	J. Léger	72
Fortin, A.	J. A. Labelle	5
Lortie, E.	A. & E. Lamy	76
Pelletier, J. A.	D. Barbeau et al.	70
Hull		
Légaré, H. W.	Dominion Mercantile Protective Ass. Co.	52
Iberville		
Archambault, O.	C. Chaput et al.	57
Lachine		
Carignan, E.	J. M. Beaudoin	8
Louiseville		
Fortin, L. P.	Laurence & Co., Ltd.	28
Fortin, L. P.	S. Davis & Sons, Ltd.	35
Maisonneuve		
Amidand, J.	L. Préfontaine	10
Bonfin, J.	J. S. Daoust	50
Dumont, J. L.	N. Masson	8
De Juaire, A.	J. A. St-Julien	59
Dubé, L.	H. Dupuis	63
Drouin, C.	N. Malenfant	72
Fréchette, J. B.	A. Vanier	5
Gohier, A.	La Foncière Ins. Co.	5
Labonté, A.	O. Ouellette	35
Quesnel, L.	A. Dragon	12
Mariville		
Rondeau, E.	The Mégantic Furniture Co., Ltd.	46
Mattawa, Ont.		
Laughlin, J.	R. C. Miller	30
Montréal		
Aubry, De S.	M. Seidman	9
Angel, C.	J. Bercovitch et al.	9
Auclair, P.	J. McCormack	27
Blondin, A.	J. Préfontaine	20
Bertrand, A.	P. Phaneuf	13
Blouin, I.	A. Ethier	18
Brisson, A.	L. Mallette	14
Beaurpré, J.	E. F. Veilliant	19

Beaulieu, L. M. L. H. & Co.	87
Bélair, A. L. E. Gingras	13
Blumentfeld, D. I. Luxemburg	99
Boudreau, E. J. B. Prince	24
Bond, J. A. Delond	17
Bercovitch, De S. et al. H. Wein-	
field	87
Bissonnette, G. E. J. J. Creetman	15
Champagne, A. R. H. Gates	11
Corbél, A. W. Labrèche	8
Cadieux, D. J. Dugal	28
Charron, A. A. Ritchot	28
Cooke, H. E. T. D. Shapiro	10
Chartrand, J. A. A. Mackay	50
Cyr, P. De A. A. Gingras	10
Chatzberg, L. J. Tannenbaum	68
Cunningham, J. W. M. Hall	17
Charbonneau, T. S. Robillard	88
Clermont, P. A. Gauthier	8
Carrière, P. De M. Trudeau et	
vir.	4e cl.
Clune, M. L. Thériault	9
Caron, L. A. J. A. Daignault	22
Champoux, E. De C. Quintal et	
vir.	30
Coallier, A. R. F. Mayrand	39
Chayer, E. E. Popovitch	7
Doisan, J. J. S. Ledoux	11
Denominé, L. J. O. Maranda	14
Drolet, A. J. O. Maranda	5
Dubuc, E. F. Anctil	26
Dubé, J. B. F. Fauteux	20
Dumont, A. J. Garmaise	5
Desrochers, A. et al. H. Levites	28
Delaney, De E. W. B. Mathew-	
son et al.	93
Dupuis, O. C. Sternback	14
Dufresne, F. S. H. Pistreich	27
Desjardins, J. Desnoyers & Varin	47
Dalbec, D. J. E. O. Chaput	6
De l'Étoile, A. De M. Dagenais	54
Décary, T. W. Goldwater	19
Drouin, J. P. R. De E. Lecompte	18
Duggan, T. J. F. Frollich	18
Emond, E. E. Béland	19
Elchen, M. H. P. Nawich et al.	30
Emold, E. A. Fournier	9
Fawör, S. J. Grossman	64
Forman, H. R. E. Heilig et al.	28
Gagnon, A. A. Bastien	17
Gauthier, J. A. A. Bastien	7
Greenberg, M. J. C. Caty	14
Garry, De E. J. Rivet	6
Gibeault, A. N. G. Vallquette,	
Litée	52
Greuter, N. Melle O. Thivierge	5
Gauthier, J. J. Garmaise	16
Hébert, P. E. Boyer	9
Heapens, G. F. De A. Larue	98
Hazleton, J. T. P. Ogulnick	24
Hardland Co., The Canadian Rub-	
ber Co., Ltd.	8
Hutchins, M. E. J. Chagnon	19
Hébert, E. R. Dubois	24
Hamel, D. A. Hamel	99
Hillman, J. S. J. H. Joncas	52
Hutchins, M. C. A. H. Newman	11
Jodoin, C. A. Meunier	12
Jodoin, M. et al. A. Gullbault et	
al.	46
Joyal, E. C., Ltd. A. Klepstein &	
Co.	26
Jones, A. J. Racette	45
Kivenko, J. B. Blumenthal	22
Kenoe, T. J. Melle N. M. Carroll	20
Lalonde, F. De E. Therriault	80
Levinson, A. J. C. Stanton, jr.	33
Lehoux, X. N. Lyonnais	65
Langévin, C. J. A. Dagenais	35
Lapointe, H. J. Garmaise	9
Lébel, E. J. Vinet	8
Landry, J. P. A. Lafleur	10
Lebrun, J. F. Weiser	7
Lalibéro, H. E. S. X. Audet	62
Léouyer, A. W. Beaupré et al.	16
Lynch, J. A. A. Jodoin	55

EMILE JOSEPH, L. L. B.
AVOCAT
 210 NEW YORK LIFE BLDG
 11, Place d'Armes, MONTREAL
 Tel. Bell, Main 1787.

**La Banque Provinciale
 du Canada**

Siège Central; 7 & 9, Place d'Armes, Montréal, Can.
 Capital Autorisé \$2,000,000.00
 Capital Versé \$1,000,000.00
 Réserve et Surplus \$310,277.48

Conseil d'Administration:

Président: M. H. LAPOINTE, de Laporte, Martin & Co
 Administrateur Crédit Foncier Franco-Canadien.
 Vice-Président: M. W. F. OARSLY, de S. Carley & Co.
 Grand Magasin Départemental;
 Honorable L. BEAUBIEN, Ex-Ministre de l'Agriculture.
 Monsieur ROD. FORGET, M.P., Président de la Cie.
 "Richelleu & Ont. Nav. Coy"
 Monsieur G. M. BOSWORTH, Vice-Président "Canadian
 Pacific Railway Co."
 Monsieur ALPHONSE RACINE, de la Maison A. Racine
 & Cie, Marchands en gros, Montréal.
TANOREDE BIENVENU, Directeur-Gérant
 A. S. HAMELIN, Auditeur-Général; J. W. L
 FORGET, Inspecteur; ALEX. BOYER, Secré
 taire.

Censeurs:

Président: Hon. Sir ALEX. LACOSTE,
 Ex-Juge en Chef de la Cour d'Appel.
 Vice-Président: Docteur E. F. LAOCHAPELLE,
 Administrateur du Crédit Foncier Franco-Canadien.
 Sir LOMER GOULIN, Premier Ministre Provincial de la
 province de Québec. A. S. Hamelin, Auditeur.

Département d'Épargne

Emission de certificats de dépôts spéciaux à un taux d'inté
 rêt s'élevant graduellement jusqu'à 3 1/2 p. c. l'an, suivant
 termes. Intérêt de 3 p. c. sur dépôts payables à demande.

37 SUCCURSALES DANS LA PROVINCE DE QUEBEC

Correspondants à l'Étranger:

Etats-Unis: New-York, Boston, Buffalo, Chicago.
 Angleterre, France, Allemagne, Autriche, Italie.

LA BANQUE MOLSON

Incorporée en 1855.
 BUREAU PRINCIPAL, MONTREAL.
 Capital payé \$3,500,000
 Fonds de Réserve, \$3,500,000

JAMES ELLIOT, Gérant Général.
 A. D. DURNFORD, Inspecteur en Chef et Sur-
 intendant des Succursales.

Succursales dans la Province de Québec:

- ARTHBASKA
- CHICOUTIMI
- DRUMMONDVILLE
- FRASERVILLE et RIVIERE DU LOUP
- KNOWLTON [STATION
- LACHINE-LOOKS
- MONTREAL--
- RUE ST-JACQUES--
- RUE ST-CATHERINE--
- MAISONNEUVE--
- MARKET AND HARBOUR--
- ST-HENRI--
- QUÉBEC
- RICHMOND
- SOREL
- ST-CESAIRE
- STE-FLAIRE STATION
- ST-OUIS, QUÉ.
- STE. THERESE DE BLAINVILLE
- VICTORIAVILLE
- VANCOUVER, Westminster Ave.
- WATERLOO

67 Succursales dans tout le Canada.
 Agences à Londres, Paris, Berlin et dans
 toutes les principales villes du monde.
 Emission de Lettres de Crédit pour le com-
 merce et lettres circulaires pour voyageurs.

Lamoureux, J. R. Cie Ass. La	
Fondère	35
Lanthier, G. E. J. R. Bénard	24
Lefebvre, A. J. Garmaise	7
Lalonde, A. R. Dubois	13
Laplante, A. A. Choquette	25
Laferrère, A. E. St-Pierre	12
Lasalle, E. A. de la Fuye	20
Lavoie, L. S. Boucher	27
Mason, W. J. Robertson & Son,	
Ltd.	99
Massicotte, G. F. Anctil et al.	8
McInerney, J. H. Berliin	7
Montpetit, E. A. Collin	14
McMillan, S. D. J. Labatt	35
Masse, A. A. A. Blouin	91
Moses, B. M. L. H. & P. Co.	10
Morrison, B. A. Lortie	10
McCaffray, J. E. Dubeau	40
Mendels, H. J. L. Sabbath	37
Moreau, A. J. O. Maranda	19
Marchand, E. Melle A. Desrochers	30
Mitchell, F. Laing Packing and	
Prov. Co., Ltd.	23
Mazur, C. H. Champagne	91
Maisonneuve, O. A. Campeau	42
Marquis, T. A. Jasmin	5
Morin, A. A. E. J. Bissonnet	72
Nivette, D. N. A. Millette	18
Nissenon, L. M. Levine	20
Ouellette, P. A. Parant	30
O'Boone, De E. et vir.	
Versteler	13
Primeau, A. A. Aubry, jr.	22
Patenaude, S. S. Boucher	39
Provençal, X. J. A. Cousineau	6
Prud'homme, A. D. Messier	21
Poirier, J. E. J. A. Bonin	23
Paquette, F. P. De E. Shapiro	9
Paulus, C. V. Giroux	24
Proust, A. C. Fortier	17
Panneton, Z. O. Lejour	31
Papineau, D. A. Aubry et Fils	52
Poulin, A. P. Tremblay	6
Primeau, J. A. De E. St-Amand	
et vir.	17
Préfontaine, R. V. Archambault	55
Rice, F. H. Lehrner	30
Robert, G. E. Jodoin	8
Rom alias Ram H. Delisle	71
Rosinneau, S. S. Lucenti	18
Rochon, A. A. Friedman	8
Renaud, F. X. H. P. Nerwick et al.	13
Riendeau, J. De B. Marché	31
Riendeau, A. J. E. Fortier	14
Rochon, O. J. Choquette	5
Stannenber, S. M. Larue	11
Saunders, H. J. A. Bonin	7
Samsou, J. R. et al. A. Gaudet	10
Sauriol, J. B. O. A. Goyette	18
Swinburne, F. J. C. Stanton, jr.	16
Sarrazin, De A. et vir. Mc-	
Cormick Mfg. Co.	31
St-Jacques, E. O. Sauvé	22
Sabourin, A. McGregor Barclay	66
St-Onge, G. A. G. E. Léger et al.	35
Settemo, A. E. Gauthier et vir.	60
Turner, S. J. O. Watt	2e cl.
Trudeau, J. G. O. Brouillard	15
Turcot, L. C. Bessette	35
Trudel, D. J. Laperte	14
Thibault, H. The Merchants Rub-	
ber Co., Ltd.	66
Trudel, A. M. Seidman	8
Thompson, A. S. Trudeau et al.	5
Theorét, Héritiers de R. et al.	
A. S. DeEsle	65
Turgeon, W. J. Deschamps	10
Turgeon, J. B. Melle A. Bourdon	12
Theorét, V. G. A. Fauteux et al.	53
Véronneau, A. W. Simard	20
Villeneuve, J. T. Toupin	18
Wilson, W. J. P. Bélair	16
Wake, J. C. A. Gougeon	5
Youngel, I. M. Halder	81
Notre-Dame de Grâces	
Trotter, J. J. V. Mayer	10

N.D. des Neiges	
Bourget, J. Com. Ecoles Côte des Neiges	13
Outremont	
Young, J. A. Coderre	20
Parc Terminal	
Migneault, E. H. Morin	12
Québec	
Guay, H. D. The Colonial Fluid Beef Co.	27
Richelleu	
Barrière, T., jr. E. Lapalme	13
Rivière Beauvette	
Bissonnette, O. L. Bray	11
Rivière Joseph	
Prestley, R. R. A. Lister & Co., Ltd.	21
Russell, Ont.	
Hall, J. R. R. C. Miller	9
Ste-Agathe	
Dufour, C. F. J. C. Lamothe et al.	46
St-André Avelin	
Derouin, J. J. Bruce Payne, Ltd.	56
Derouin, J. Eastern Cigar Co., Ltd.	77
Saint-Basile	
Charron, F. De R. Riendeau	35
St-Césaire	
Mailhous, J. Cie Ass. Mut. du Canada	50
Saint-Evariste	
Beautieu, J. La Foncière Ins. Co.	15
St-Félicien	
Tremblay, A. La Provinciale Ins. Co.	42
Sainte-Geneviève	
St-Pierre, Z. A. Leblanc	12
St-Louis	
Andrews, H. D. Bruce	46
Bélanger, D. C. A. Gervais	76
Bérard, J. A. Bérard	85
Foucher, C. A. J. B. Dupont	63
Jobin, J. E. De M. Robert	7
Pilon, N. J. Vinet	12
Saint-Médard	
Garand, A. A. Pharand	10
St-Pierre	
Mercier, O. C. F. de S. A. Bastien et al.	23
Saint-Philippe	
Bachand, E. Cie Ass. Mut. du Canada	19
Saint-Thécle	
Perron, M. J. B. McColl	11
Sault-au-Recollet	
Lortie, L. E. Cie Ass. La Foncière	21
Marcotte, J. Maison Jean Paquette, Ltée	78
Sherbrooke	
Bell, I. H. A. Gendron	10
Terrebonne	
Gareau, L. D. Demers et al.	41
Thetford Mines	
Major, O. La Foncière Ass. Co.	15
Toronto, Ont.	
Standard Loan Co. (The) Village St-Pierre	30

GEO. GONTHIER
 EXPERT COMPTABLE ET AUDITEUR
 Chambres 205 à 209 EDIFICE WILSON
 11 et 17 Côte de la Place d'Armes. - MONTREAL.
 TEL. BELL, MAIN 3701

BANQUE DE MONTREAL
 (FONDEE EN 1817)

CONSTITUEE PAR ACTE DU PARLEMENT

Capital tout payé.....\$14,400,000.00
 Fonds de Réserve..... 12,000,000.00
 Profits non Partagés..... \$17,622.56

SIEGE SOCIAL, MONTREAL
 BUREAU DES DIRECTEURS

Le Très Hon. Lord Strathcona and Mount Royal, G.O.M.G., Président Honoraire
 Hon. Sir George Drummond, K.C.M.G., C. V. O., Président
 Sir Edward Clouston, Bart., Vice-Président James Bos
 A. T. Paterson Hon. Robt. Mackay
 R. B. Angus Sir William Macdonald
 E. B. Greenhalgh C. R. Hoemer
 Sir Thos. Shaughnessy, K.C.V.O., David Morrice
 Sir Edward Clouston, Bart., Gérant-Général
 A. Macnider, Insp. chef et Surint. des Succursales.
 H. V. Meredith, Amr. Gérant-Général et Gérant à Montreal.
 O. Sweeny, Surintendant des succursales de la Colombie Anglaise.
 W. E. Stavert, Surintendant des succursales des Provinces Maritimes.
 F. J. Hunter, Inspecteur N. O. et Succursales O. B.
 E. P. Winslow, Inspecteur, Succursales Ontario
 D. E. Clarke, Inspecteur Succursales Provinces Maritimes et Terre-Neuve

SUCCURSALES :

134 Succursales au Canada.

Grande-Bretagne; Londres, Bank of Montreal—47 Threadneedle St., E. C. F. W. Taylor, Gérant.
 Etats-Unis, New-York—31 Pine St., R. Y. Hedden W. A. Bog et J. T. Molineux, Agents.
 Chicago, Banque de Montréal—J. M. Greata, Gér.
 Spokane, Wash., Bank of Montreal
 Terre-Neuve: St. John's, Bank of Montreal
 Birchby Cove, Bala des Isles, Bank of Montreal
 Mexica, D. F., Bank of Montreal
 T. S. C. Saunders, Gérant

**Richmond and Drummond
 Fire Insurance Company.**

Siège Social: Fondée
 RICHMOND, QUÉ. EN 1879
 Capital \$250,000
 Déposé au gouvernement du Canada 80,000

HON. WILLIAM MITCHELL, Président.
 ALEX. AMES, Vice-Président.
 J. C. McQAIG, Gérant. S. C. FOWLER, Secrétaire
 J. A. BOTHWELL, Inspecteur.

JUDSON G. LEE, Agent Résident.
 Edifice Guardian Building, 180 St Jacques
 MONTREAL, --- --- QUE.

On demande des agents dans les districts non représentés.

Verdun

Labelle, J. N. R. Roy 47
 McKenzie, W. J. Audette 24



Du 16 au 23 mars 1909.

District de Montréal

Jos. Arth. Forest et al. vs Dame Clément Dulude.
 Boucherville—Les lots 30 et 37.
 Vente le 18 mars, à 11 heures a. m. à la porte de l'église paroissiale.

District d'Arthabaska

Eusèbe Houde et al. vs Le Levasseur.
 St-Norbert—Les parties des lots 6 et 7 connus sous le No 266, avec moulin, etc.
 Vente le 22 mars, à 10 heures a. m. à la porte de l'église paroissiale.

District de Bedford

Geo. H. Prémoud vs Jos. Gervais.
 Valcourt—La moitié du lot 902.
 Vente le 26 mars, à 10 heures a. m. à la porte de l'église paroissiale.

District des Trois-Rivières

In re John Fitzpatrick et uxors.
 Trois-Rivières—Le lot 503, situé rue St-Georges, avec bâtisses.
 Vente le 17 mars, à 10 heures a. m. au bureau du shérif.
 A. McDougall & Co. vs Désiré Lavergne.
 St-Boniface de Shawinigan—La partie du lot 215, avec bâtisses.
 Vente le 16 mars, à 10 heures a. m. à la porte de l'église paroissiale.

LA FAILLITE DES ALIMENTS ARTIFICIELS

A notre époque d'aliments concentrés, préparés au moyen de substances naturelles, tels que lait condensé et desséché, albumine concentrée, extraits de viande de boeuf, etc., il semble qu'il y ait une tendance à sacrifier les plaisirs de la table à la commodité, à la facilité de transport, à l'économie de temps, et la question suivante se pose: Nous est-il possible d'exister en nous nourrissant uniquement d'aliments artificiels?

D'après Francis Morse, il semble improbable que cette consommation, qu'elle soit à souhaiter ou non, ait jamais lieu. L'estomac humain n'est pas simplement un laboratoire chimique, mais aussi un organe qui a des habitudes et qui demande du travail. Il lui faut un certain volume de matière, d'où les intestins puissent extraire les substances nourrissantes, tout en rejetant celles qui ne nourrissent pas.

Des que les intestins sont dégagés de la nécessité de rechercher les portions nutritives des aliments et de rejeter celles qui ne son t pas nécessaires, la

fonction de la digestion est supprimée. De plus, certaines bactéries doivent être introduites dans le tube digestif, bactéries dont la coopération est absolument nécessaire à l'assimilation convenable de la nourriture. Les aliments artificiels chimiquement purs seraient libres de bactéries. Le système humain est accoutumé à être nourri par diverses sortes d'aliments, dont aucun n'est seul suffisant à entretenir la vie. Afin d'imiter ces constituants, les aliments chimiques devraient être préparés à un degré extrême de variété et de complexité. Manger ne consiste pas seulement à introduire dans le système un certain poids de matières qui développeront un certain nombre d'unités de chaleur.

La réception et la digestion des aliments doivent être accompagnés d'un certain plaisir afin de leur permettre de s'assimiler convenablement.

Des expériences faites sur un chien montrent que la sécrétion des liquides de l'estomac, nécessaire au commencement du procédé de la digestion, cesse immédiatement et ne se produit pas pendant plusieurs heures, dès qu'une sensation de déplaisir est excitée chez l'animal.

USAGES INDUSTRIELS DE L'ÉPONGE-VITRE (EUPLECTELLE)

Par L. Lodian, dans "Scientific American"

Les éponges-vitre (euplectelles) des mers tropicales d'Orient furent décrites pour la première fois comme curiosité parmi les éponges, il y a environ un siècle; mais leurs usages industriels en Orient sont inconnus de l'Occident, même aujourd'hui.

Ce que l'asbeste est pour nous, les débris d'euplectelles le sont pour les Asiatiques. En fait, on ne trouve pas d'asbeste en Extrême-Orient, si nous en exceptons le minéral à fibres courtes que l'on trouve sur le versant asiatique des monts Oural, à des milliers de milles de l'habitat de ses concurrentes maritimes les euplectelles ou éponges-vitre.

Ces curieuses éponges soyeuses et à l'apparence du verre poussent dans les mers tropicales du Pacifique, comme les éponges ordinaires, à partir de la région de Fujiyama, jusqu'à l'Océan Indien; on en a même recueilli des spécimens dans les Antilles. Les Japonais les appellent éponges de soie minérale et quelques-unes de ces éponges ne sont qu'un simple paquet de ficelle ressemblant à un écheveau sans l'apparence exquise compliquée d'un blanc de neige de la dentelle présentée par l'euplectelle en forme de corne d'abondance. Toutefois, toutes ces éponges ont des rapports avec l'éponge commune qui est employée dans nos salles de bain. Mais avec combien d'usages différents et très variés. L'ar-

P. A. GAGNON

COMPTABLE LICENCIÉ
(Chartered Accountant)

Chambre 801 Edifice New-York Life
11 Place d'Armes, - - MONTREAL
Bell Main 4913

LA "FONCIERE"

COMPAGNIE D'ASSURANCE
CONTRE L'INCENDIE

Capital Autorisé \$1,000,000

Bureau principal,
No 10, BOULEVARD ST-LAURENT

TARIF INDEPENDANT

J. H. L. MARCIL, Directeur Gérant.

"La Providence"

ASSURANCE CONTRE LE FEU

Bureau Principal: 52, rue St-Jacques,
MONTREAL.

SPÉCIALITÉS: Risques Commerciaux à 20 p.c. de réduction—Pourquoi tous les marchands ne profiteraient-ils pas de ce grand avantage? La Cie n'a aucune réclamation non payée—On demande des Agents—S'adresser à

L. A. PICARD, Gérant.

PATENTES OBTENUES PROMPTEMENT

Avez-vous une Idée?—Si oui, demandez le Guide de l'Inventeur qui vous sera envoyé gratis par Marlon & Marlon, Ingénieurs-Consultants.
Bureaux: { Edifice New York Life, Montréal,
et 907 G Street, Washington, D. C.

Arthur W. WILKS J. Wilfrid MICHAUD
WILKS & MICHAUD

Comptables, Auditeurs, Commissaires pour
toutes les Provinces
Règlement d'affaires de Faillites

601 BATTISE BANQUE DES MARCHANDS

Téléphones { BELL MAIN 5500 MONTREAL
MARCHANDS 849

Beaucoup de Bonnes Places attendent
les Hommes Corrects.

Beaucoup de territoire désirable est inoccupé prêt pour les hommes qui peuvent démontrer leurs capacités. Plans de police récemment révisés, parfaitement d'accord avec les nouvelles lois, avec des taux de prime raisonnables et des valeurs libérales et correctes.

Etes-vous un d'eux?

UNION MUTUAL LIFE INSURANCE CO.
FRED. E. RICHARDS, Président, PORTLAND, MAINE
HENRI H. MORIN, Agent chef pour le Canada,
151 rue St-Jacques, Montréal, P.Q.
WALTER I. JOSEPH, Gérant de l'Agence de
Montréal, 151 rue St-Jacques.

L. R. MONTBRIAND,

Architecte et Mesureur,
No 200 rue St-André,
Montréal.

EN ECRIVANT AUX ANNONCEURS, CITEZ "LE PRIX COURANT"

ticle de l'Extrême-Orient est pêché pour sa fibre et ses débris, ces derniers formant un isolateur de chaleur pour les tuyaux à vapeur. Au cours des années récentes on s'en est servi avec des résultats même meilleurs pour isoler les entrepôts frigorifiques et on le considère comme aussi efficace que la magnésie ou l'asbeste. Naturellement, il est moins cher. La fibre séparée est utilisée comme tissu pour filtres chimiques, qui seraient détruits s'ils étaient faits de fibre animale ou végétale; on le convertit en abat-jour de lampe à l'épreuve du feu, d'un blanc éblouissant.

Il reste à déterminer par l'expérience si cette matière peut-être employée dans la manufacture du manchon incandescent. L'idée semble n'avoir pas été mise à exécution.

Des spécimens d'euplectelle qui n'ont pas été brisés et que l'on a retirés intacts de la mer sont parfois vendus à des touristes ou enchevêtrés dans les cheveux comme ornements fantastiques par les indigènes. Les éponges s'attachent aux tissus; quelquefois, elles sont simplement posées sur la poitrine comme ornements. Ainsi, elles ont la singulière habitude de se fixer aux vêtements et peuvent être portées pendant des heures sans autre attachement que le leur propre. Si elles tombent sur de la pierre, elles ne souffrent aucun dommage, cependant, si on marche sur elles, elles s'écrasent et sont détruites, laissant toutefois, la longue fibre intacte.

Quelques-unes de ces éponges atteignent une longueur extrême de près de 40 pouces et un diamètre de 4 pouces; des morceaux brisés et provenant de grosses éponges sont employés comme verres de lampes et abat-jour; et des éponges entières ont été employées dans quelques-unes des demeures des indigènes pour recevoir deux ou trois lumières. Un effet charmant est ainsi obtenu.

Les euplectelles se nettoient facilement en les tenant simplement sous un robinet d'eau courante.

Ces fibres brillantes et presque indestructibles sont trop estimées par les Orientaux pour que ceux-ci les abandonnent. De plus, elles obscurciraient complètement les ondulations merveilleuses ressemblant à de petits volants, avec des bords bouillonnés délicatement, terminant la partie supérieure de l'éponge. Les fibres ont surtout de la valeur pour la filature et le tissage (en les mélangeant avec les fibres encore plus longues des éponges-ficelle)—qui sont aussi de la sîlice pure), pour en former les draps-zéphir en gaze de soie que l'on vend dans l'intérieur de la Chine.

Les bonnes moeurs et la morale sont des amies jurées et de fermes alliées.—(Watts.)

L'ASSURANCE MONT-ROYAL

Compagnie Indépendante (Incendie)
 Bureaux : 1720 rue Notre-Dame
 Coin St-François-Xavier, MONTREAL
 RODOLPHE FORGET, Président.
 J. E. OLIVIER, Jr., Gérant-Général.

Protégez vos Glaces contre les Accidents

PAR UNE POLICE DANS LA
 COMMERCIAL BURGLARY & PLATE GLASS INSURANCE Co.
 Bâtisse New York Life, Phone, Main 2367
 ISIDORE CREPEAU, Gérant,
 AGENTS DEMANDÉS

SUN LIFE OF CANADA

AU 31 DECEMBRE 1908 \$29,238,525.51
 Actif
 Surplus sur tout le Passif et le
 Capital, Hm 3½ et 3 p.c. Standard 2,596,303.96
 Surplus d'après l'Étalon du Gouv. 4,113,491.91
 Revenu en 1908 6,949,601.98
 Assurances en vigueur 119,517,740.89
 Écrivez au bureau-chef à Montréal pour avoir la petite
 brochure intitulée "Prosperous and Progressive."
 LES POLICES DE LA SUN LIFE SONT FACILES A VENDRE

LA COMPAGNIE

'EQUITABLE'

D'ASSURANCE MUTUELLE CONTRE LE FEU

Une des plus Fortes Compagnies locales
 ayant plus d'argent disponible en mains pour
 le total d'assurance qu'elle porte, c'est-à-dire
 que son surplus de réserve est le plus élevé.

BUREAU

160, rue ST-JACQUES - MONTREAL

S. T. WILLET, PRÉSIDENT F. CAUTHIER, GERANT

LA CANADA LIFE A PAYÉ

en 1905, aux détenteurs de polices ou
 à leurs représentants : : : : :

\$3,272,000

contre des paiements similaires de

-\$4,954,000

faits par les vingt-et-une autres com-
 pagnies Canadiennes.

(ÉTABLIE 1859)

The Phenix Insurance Company
 OF BROOKLYN

TOTAL DE L'ACTIF - - \$8,719,795.33

Robert Hampson & Son, Agents,
 5 ST. JOHN STREET

Assurances

LA CLAUSE DE COASSURANCE

(Suite).

L'établissement du 596 contenait un-
 quart du stock

Après informations, on découvrit que
 sur les \$100,000 de marchandises que la
 maison de commerce avait en mains, un
 quart de cette valeur, c'est-à-dire, \$25,-
 000, était dans l'établissement du 596
 (où l'incendie s'était déclaré), tandis
 que les autres trois-quarts, soit \$75,000,
 étaient au No 594, établissement situé
 à côté de celui qui avait pris feu.

Si toutes les polices de couverture
 avaient contenu cette clause de distri-
 bution, il aurait été bien simple de di-
 viser les \$92,500 d'assurance de couver-
 ture entre les deux établissements dans
 la même proportion, c'est-à-dire, un quart
 et trois quarts. Une telle division aurait
 eu l'effet suivant: Valeur du stock au
 No 594, \$75,000. Assurance sur ce stock,
 c'est-à-dire, trois-quarts de l'assurance
 de couverture (\$92,500), \$69,375.

Valeur du stock au No 596, \$25,000,
 assurance contre le feu concernant le
 No 596 (assurance spécifique), \$5,000
 plus un quart de l'assurance de couver-
 ture (\$92,500), soit \$23,125. De là, une
 assurance totale contre le feu, sur les
 marchandises au No 596 de \$28,125, soit
 plus de 100 pour cent de la valeur du
 stock contenu dans cet établissement.

\$20,000 d'assurance restent comme cou-
 verture

Comme il a été dit, \$20,000 des polices
 de couverture ne contenaient pas la
 clause de distribution, de sorte que l'as-
 surance doit être fixée de la manière
 suivante: Valeur du stock au No 594
 \$75,000, moins trois-quarts de la valeur
 totale. Assurance contre le feu au No
 594 (après l'incendie), trois-quarts de
 l'assurance de couverture qui contenait
 la clause de distribution (\$72,500), c'est-
 à-dire, \$54,375. (Comme le stock du No
 594 n'était pas endommagé, ses polices
 n'ont pas contribué au paiement de la
 perte).

Valeur en stock au No 596 (où l'in-
 cendie s'est déclaré), \$25,000, moins un
 quart de la valeur totale. Assurance con-
 tre le feu au No 594 (assurance spéci-
 fique), \$5,000, plus un quart de l'assu-
 rance de couverture qui contenait la
 clause de distribution (\$72,500), c'est-à-
 dire, \$18,125; assurance totale ainsi cou-
 verte (après l'incendie) au No 596 seul,
 \$23,125.

Valeur du stock aux deux établisse-

THE Imperial Live Stock Corporation,
 Fonds Garanti, \$100,000. Assuran-
 ce contre la mortalité du Bétail et des
 Chevaux. Mortalité Générale. Poulina-
 ge, Étalons, Castration, Bétail. Mort
 Accidentelle. Nous payons le montant
 assuré quelle que soit la nature de la
 mort.

Bureau :

Chambres 6 et 7, Édifice New York Life,
 MONTREAL.

✉ Nous demandons des agents.

Enfermez vos soucis de bureau dans
 votre place d'affaires pendant la nuit. Il
 pourrait arriver que le lendemain matin
 ils aient disparu.

WESTERN ASSURANCE CO.

INCORPORÉE EN 1861

ACTIF, au-delà de - - \$3,284,180.06

REVENU pour 1907, au-delà de 2,399,884.94

Bureau Principal: TORONTO, Ont.

Hon. Gmo. A. COX, Président.

W. R. BROCK, Vice-Président.

W. B. MEIKLE, Gérant-Général.

C. C. FOSTER, Secrétaire.

Succursale de Montréal:

159 rue Saint-Jacques.

ROBT. BOWEN, Gérant

COMPAGNIE D'ASSURANCE (CONTRE L'INCENDIE)

MANITOBA

Polices garanties par la Liverpool & London &
 Globe Insurance Company.

Pour Agences, s'adresser au Bureau-Chef:
 112 rue St. Jacques, Montréal.

Sir Edward S. CLOUSTON, Bart., Président.

J. GARDNER THOMPSON

Directeur-Gérant.

J. W. BINNIE, Secrétaire

La Cie d'Assurance sur la Vie

"METROPOLITAN"

Incorporée par l'état de New-York.

ACTIF : \$198,329,468.33

Le nombre des Polices 9,629,000 en vi-
 gueur, est plus élevé que celui de toute au-
 tre compagnie sur le continent d'Amérique.

En 1907 la "Metropolitan" a fait, en Ca-
 nada, des opérations d'assurance, au chiffre
 de \$16,230,000 répartis en 98,114 polices
 d'assurance.

Les Contrats d'assurance de la Compagnie
 sont rédigés et écrits en langue française et
 en langue anglaise.

La Compagnie a, dans la province de Qué-
 bec, un service d'au moins 500 agents cana-
 diens, experts à expliquer les avantages de
 L'ASSURANCE SUR LA VIE.

De plus son dépôt réel au Gouvernement
 du Canada, pour protéger les Assurés, est de
 plus de \$4,500,000.

ments \$100,000, assurance contre le feu couvrant ce stock (sans clause de distribution), \$20,000.

Nous voyons ainsi qu'il y avait, pour payer une perte de \$3,000, une assurance de \$13,125, sujette à la clause de co-assurance de 80 pour cent. Et cette question se présente: Pour combien chaque Compagnie intéressée est-elle responsable, d'après sa propre police?

Clause de construction dans chaque police

Dans chaque police d'assurance contre l'incendie il y a une clause à l'effet suivant:

Cette Compagnie ne sera pas responsable, d'après cette police, pour une proportion plus grande de toute perte sur la propriété décrite ou pour perte ou dépense résultant de l'enlèvement de marchandises de l'établissement endommagé par le feu, que le montant assuré par la présente ne le comportera par rapport à l'assurance totale, qu'elle soit valide ou non, ou en raison de la solvabilité ou de l'insolvabilité des assureurs couvrant une telle propriété, et l'étendue de l'application de l'assurance couverte par cette police ou de la contribution devant être faite par cette Compagnie en cas de perte, peut être établie par un arrangement ou une condition écrite sur cette police ou y attachée.

Ainsi comme on peut le voir, chaque Compagnie se réserve le droit de déclarer, dans ses polices, la manière dont elle devra partager le paiement des pertes par le feu qui peuvent se produire sur la propriété assurée par la police. Ainsi, si une Compagnie n'a pas ajouté à sa police une clause de coassurance ou une clause de limitation (ou toute autre clause spéciale qui, dans certaines circonstances élimine ou réduit sa responsabilité) alors, cette Compagnie doit contribuer à régler la perte d'après ce qui est indiqué au commencement de ce paragraphe de sa police, paragraphe que nous venons de citer.

Assurance n'excédant pas la perte

C'est-à-dire, dans le cas d'une perte, si le montant total de l'assurance en question n'excède pas le montant de la perte alors (toutes choses étant en bon ordre et une clause de coassurance existant ou

toute autre clause de limitation, etc.), chaque Compagnie concernée doit payer en entier le montant qu'elle a assuré sur cette propriété ou genre de propriété.

Assurance excédant la perte

Toutefois, si le total de l'assurance contre l'incendie excède le montant de la perte, alors—toutes choses étant en bon ordre et aucune clause de coassurance

ni clause de limitation n'existant—(en vertu du paragraphe que nous venons de citer) chaque Compagnie concernée dans la perte peut être appelée à payer seulement une fraction de la perte telle que le montant que cette Compagnie a assuré soit en proportion avec l'assurance totale. Donnons un exemple:

Supposons qu'une certaine propriété vaille \$12,000 et que dix Compagnies aient assuré cette propriété pour \$1,000 chacune. Si une valeur de \$11,000 de cette propriété est alors détruite, puisque l'assurance (\$10,000) n'excède pas la perte, toute autre chose étant en bon ordre, (aucune coassurance), chacune des dix Compagnies concernées devrait contribuer à payer en entier les \$1,000 de perte qu'elle a assurés.

Mais supposons que la perte ne soit que de \$5,000, alors toute autre chose étant en ordre (aucune coassurance), puisque l'assurance totale excède la perte, chacune des Compagnies concernées contribuerait uniquement au paiement de cette fraction de la perte assurée par la Compagnie, fraction qui est en proportion avec l'assurance totale, c'est-à-dire un dixième, ou \$500. Et puisque chacune des dix Compagnies contribuerait ainsi pour \$500, le propriétaire recevrait le plein montant de sa perte, c'est-à-dire, \$5,000.

(A. suivre).

COMPAGNIE D'ASSURANCE MUTUELLE DU COMMERCE CONTRE L'INCENDIE
 Bureau Principal: 151 rue GILROUARD, St-Hyacinthe
 Actif dépassant \$200,000.00
 Cette Compagnie n'assume que des risques commerciaux dans les villages, et opère sur des bases strictement mutuelles. C'est pourquoi tous les marchands et commerçants de cette Province doivent bénéficier de ses avantages.
 T. A. ST-GERMAIN, Sec.-Gérant.

La Prevoyance
 Accidents et Maladies. Bris de Glaces.
 Garanties et Cautionnements.
 Responsabilité de Patrons.
 71a Rue St-Jacques - MONTREAL

POURQUOI DOIT-ON ASSURER SA VIE DANS La Sauvegarde

- 1o PARCE QUE Ses taux sont aussi avantagés que ceux de n'importe quelle compagnie.
- 2o PARCE QUE Ses polices sont plus libérales que celles de n'importe quelle compagnie.
- 3o PARCE QUE Ses garanties sont supérieures à la généralité de celles des autres compagnies.
- 4o PARCE QUE La sagesse et l'expérience de sa direction sont une garantie de succès pour les années futures.
- 5o PARCE QUE Par dessus tout, elle est une compagnie canadienne française et que ses capitaux restent dans la province de Québec pour le bénéfice des notres.

Siège social: 7 PLACE D'ARMES, MONTREAL.

MUTUAL RESERVE LIFE INS. CO.

Paiement d'un dividende

Le Liquidateur Canadien de la Mutual Reserve Life Insurance Co. donne avis qu'un dividende intermédiaire de quarante pour cent (40%) sera payé aux porteurs de polices et aux bénéficiaires d'assurances sur la vie qui ont des réclamations contre les biens de la Mutual Reserve Life Insurance Company au Canada et dont les réclamations ne sont pas contestées, pourvu que des garanties éventuellement données sur ces polices ne soient pas en excès du dividende à payer. Avant la remise du dividende les ayants droit sont requis d'envoyer par lettre enregistrée adressée au liquidateur de la Compagnie à son bureau, 83 rue Scott, à Toronto, leurs polices, ainsi que tous reçus, assignations et documents y relatifs. Lorsque les garanties dépasseront le dividende à payer, le dit dividende sera crédité en réduction des garanties. Il ne sera pas émis de chèque pour tout dividende inférieur à la somme de \$5.00.

LES Débits d'une Compagnie d'Assurance Industrielle forment UNE MINE NON DÉVELOPPÉE pour l'ASSURANCE ORDINAIRE. Notre Contrat à Salaire et à Commission offre des occasions exceptionnelles aux hommes qui peuvent faire à la fois de l'Assurance Industrielle et Ordinaire.

THE UNION LIFE ASSURANCE COMPANY
 Bureau Principal: EDIFICE UNION LIFE, TORONTO. 47 Succursales au Canada, de Vancouver à Halifax.

EN ECRIVANT AUX ANNONCEURS, CITEZ "LE PRIX COURANT"