

**PAGES  
MANQUANTES**

# LE PRIX COURANT

REVUE HEBDOMADAIRE

Commerce, Finance, Industrie, Propriété Foncière, Assurance

Publié par ALFRED et HENRI LIONAIS, éditeurs-propriétaires, au No 25 rue Saint-Gabriel, Montréal, Téléphone Bell Main 2547, Boîte de Poste 917. Abonnements: Montréal et Banlieue, \$2.00; Canada et Etats-Unis, \$1.50; France et Union Postale, 15 francs. L'abonnement est considéré comme renouvelé, à moins d'avis contraire au moins 15 jours avant l'expiration, et ne cessera que sur un avis par écrit, adressé au bureau même du journal. Il n'est pas donné suite à un ordre de discontinuer tant que les arrérages et l'année en cours ne sont pas payés.

Adresser toutes communications simplement comme suit: LE PRIX COURANT, MONTREAL, Can.

VOL. XXVI

VENDREDI, 17 NOVEMBRE 1899

No 7

## LA BANQUE JACQUES-CARTIER

Un fait nouveau s'est produit à la Banque Jacques Cartier, le président, M. Alph. Desjardins a donné sa démission non seulement de président, mais aussi de directeur de la banque. C'est sans doute le premier pas vers de plus grands changements. Mais, fait assez surprenant, c'est que la démission datée du 23 octobre dernier, n'a été présentée et acceptée que lundi dernier. Or, nous voyons dans les déclarations faites à un journal quotidien par le nouveau président de la banque M. G. N. Ducharme, que les dettes des directeurs envers la banque ont considérablement diminué et que l'état des affaires de la banque au 31 octobre ne donnera pas le chiffre de la dette de M. A. Desjardins, comme directeur de la banque, puisque sa démission est datée du 28 octobre.

Il nous ferait plaisir de croire que la dette des directeurs a réellement diminué d'une façon très sensible par des versements en espèces mais cette diminution sensible ne serait-elle pas plutôt due au transfert à un autre compte de la dette du président ancien ? C'est ce qui expliquerait pourquoi la démission donnée et acceptée en novembre a été datée du 28 octobre, c'est-à-dire d'une

date antérieure à celle fixée pour l'établissement du rapport à fournir au gouvernement.

S'il en est ainsi, c'est un bien petit moyen pour faire supposer au public que les comptes d'avances aux directeurs ont notablement diminué durant le cours du mois de novembre.

Ce n'est pas par l'emploi de semblables moyens que la banque Jacques Cartier peut prendre rang parmi celles qui inspirent une confiance sans bornes au public. Elle a, pour arriver à rouvrir péniblement ses portes, fait appel à la confiance ou plutôt à la générosité de ses créanciers. Des institutions religieuses, des communautés, des corporations, des commissions scolaires, des particuliers ont consenti à abandonner toute réclamation pendant un an.

Nous n'avons pas à nous occuper ici des moyens employés pour obtenir ces adhésions, ni à examiner les raisons qui ont incité les créanciers à accorder à la banque de longs délais pour s'acquitter de ses dettes. Nous nous trouvons devant un fait: la réouverture des portes de la banque Jacques Cartier.

Les directeurs ont prétendu qu'avec la reprise des opérations, c'était le salut de la banque.

Son salut dépend moins du désir des directeurs de se créer à nouveau



une clientèle que de la confiance que pourraient inspirer ces mêmes directeurs au public.

Or, si nous considérons quelles sont les banques qui jouissent de la confiance du public, nous savons que ce sont celles dont les directeurs et les officiers joignent à une réputation d'honnêteté et de probité les qualités d'habileté, de sagesse, de prudence, de travail, de tact et de jugement. Ce n'est pas tout, le public veut à la tête de nos banques des hommes dont la situation pécuniaire n'est pas embarrassée et il ne comprendrait plus, après les derniers désastres, qu'une banque eût parmi ses directeurs ou ses employés principaux des gens qui se risquent dans les hasards de la spéculation.

On demande à des employés d'une banque de fournir un cautionnement assez élevé parfois, on n'en demande pas aux directeurs qui, cependant, peuvent éventuellement faire courir de bien grands risques aux dépôts confiés à la banque, c'est qu'on suppose à un directeur une fortune personnelle liquide qui, au besoin, répondrait pour sa mauvaise administration des deniers du public.

L'acte des banques est sage en exigeant que les directeurs soient élus annuellement par les actionnaires en assemblée générale. Pour les banques en état de prospérité, ce délai est suffisant, mais pour celles qui ont dû fermer leurs portes, les conditions changent et une assemblée générale des actionnaires devrait être convoquée de plein droit pour l'élection de nouveaux directeurs ou la réélection des anciens au meilleur jugement des intéressés.

En attendant que l'acte des banques en fasse une obligation, les actionnaires de la banque Jacques Cartier ne demanderaient sans doute pas mieux que d'être convoqués

pour procéder au renouvellement du bureau de direction ou témoigner sa confiance au bureau actuel en le réélisant.

L'assemblée générale obligatoire a lieu en juin, c'est-à-dire dans six mois environ. N'est-ce pas attendre bien longtemps pour consulter les actionnaires sur ce qu'il convient de faire, si l'on veut tenter autre chose qu'une liquidation finale ?

Un journal du soir prête au nouveau président de la banque les paroles suivantes :

“ Il est évident que dans son état actuel, la Banque ne peut reprendre avec profit ses opérations. Il lui faut du capital nouveau. Je consulterai donc d'abord les actionnaires, et nous aviserons ensuite sur la meilleure ligne de conduite pour l'avenir.”

Devons-nous en conclure que les actionnaires seront convoqués avant le mois de juin prochain ? Nous l'espérons et nous souhaitons que la convocation soit faite sans retard.

Qu'il soit besoin d'un capital nouveau, nous l'avons dit ici même dès que la banque a suspendu ses paiements. Malheureusement les directeurs ont mis la charrue avant les bœufs. Au lieu de convoquer tout d'abord les actionnaires, de leur expliquer la situation et de leur demander de voter l'accroissement du capital, ils ont commencé par ouvrir les portes de la banque, par payer et ils n'ont plus les ressources voulues pour faire des opérations profitables. La situation de la banque ne peut s'améliorer dans ces conditions et il est probable, pour peu qu'elle dure ainsi, que les directeurs aient à présenter aux actionnaires un bilan peu propice à un appel à la poche des actionnaires.

Donc plus tôt les actionnaires seront appelés à se prononcer et mieux cela vaudra pour tout le monde.

## COMMERCE, INDUSTRIE ET FINANCE

Quelques notes sur la culture du thé en Chine intéresseront, sans aucun doute, ceux de nos lecteurs qui font le commerce de thé, comme aussi ceux qui se contentent de le consommer.

La culture du thé est très simple, quoique les Chinois en aient fait un mystère pendant plusieurs centaines d'années. Très peu de personnes savent comment on élève la plante et à quoi ressemble une plantation de thé. Une plantation de thé ressemble beaucoup à des bosquets toujours verts plantés dans des jardins formant une série de terrasses échelonnées le long des coteaux. Ceux qui ont visité les vignobles du sud de la France sauront exactement à quoi ressemble une plantation de thé. Le thé en Chine s'obtient toujours par la semence qui est ramassée en automne (lorsque la dernière récolte est faite), elle est ensuite placée dans du sable pour conserver les graines pendant l'hiver.

Au printemps suivant la graine est semée dans des pépinières. Pour semer la graine de thé, on met de six à huit graines dans des pots à environ un pouce au-dessous de la surface.

Les pots sont ordinairement placés à 4 pieds l'un des autres et recouverts de débris provenant de la décortication du riz ou de terre desséchée. Chose curieuse et dont on n'a jamais pu déterminer la cause, c'est que sur huit graines semées, il n'en pousse que deux ou trois.

Lorsque les jeunes plants ont atteint une hauteur d'environ six pouces, ils sont transplantés définitivement dans les jardins et sont espacés de cinq ou six pieds les uns des autres.

\* \* \*

En Chine, on ne met jamais d'engrais aux plantes de thé; les thés produits sans fertilisation sont considérés comme étant les meilleurs. Les plantations de thé sont faites au commencement du printemps pour que les jeunes plants soient bien arrosés par les pluies de la saison. Les plantes de thé demandent, en somme, peu d'attention. On n'arrache pas les mauvaises herbes jusqu'à ce qu'elles aient atteint une hauteur d'environ dix-huit pouces; cette opération doit se faire à la main et non au râteau. Les Chinois ont une manière de presser les principaux bourgeons des plantes, ce qui, dit-on, rend les bourgeons plus nombreux et plus fournis. Dans les saisons très sèches, les plantes sont arrosées avec de l'eau ayant servi au lavage du riz et on recouvre les pieds; quand il fait froid, on les protège contre les intempéries par une enveloppe de paille. Lorsque les pluies arrivent, les plantes poussent en touffes et demandent quelques soins jusqu'à l'âge de trois ans. Dans quelques districts de la Chine, les branches sont taillées pour réduire la hauteur de la plante, mais elle s'étend alors dans une direction latérale.

\* \* \*

L'assurance-vie a décidément du bon!

La Compagnie d'Assurance-Vie Union Mutual Life a la réputation de traiter ses clients avec une grande libéralité. Nous en avons eu un exemple tout récent. M. D. Z. Bessette, de son vivant, gérant de la Mutual Reserve Fund Association, avait pris le 15 septembre 1880 une police d'assurance de \$2,000, d'après le système de 10 paiements à une prime annuelle de \$96.22; il payait sept primes annuelles et discontinua de payer ses primes le 15 septembre 1887. Les héritiers de M.

# MELASSE.

Porto Rico "Fancy Ponce"

Tonnes 42c. Tierces 43c. Quarts 44c.

Cette Melasse est bien supérieure à la meilleure des Barbades et commande généralement dix cents de plus par gallon.

Le prix de la Barbade étant de 40c en ce moment, la "Fancy Ponce" à nos prix, est très intéressante.

**Nouvelles Grenobles en Stock**  
**50 Balles Noix de Grenoble**

Strictement pures Mayettes.  
 Les premières de la Saison.

Balles 14c. Quantité moindre 15c.

**Hudon, Hebert & Cie**

**MONTREAL.**

Bessette trouvèrent cette police dans ses papiers, mais ils la considéraient comme sans valeur, vu qu'il s'était écoulé douze années depuis la discontinuation des paiements de primes. Quelle ne fut pas leur agréable surprise de recevoir un chèque de \$1705.30 de la Union Mutual Life qui n'avait retenu que le montant de cinq primes de \$46.70, ce qui n'est que la moitié de la prime annuelle payée par l'assuré. La clause de la loi de non confiscation du Maine a maintenu en force cette police qui, en d'autres circonstances, se serait trouvée annulée faute de paiements.

—\*\*

D'après des évaluations qui semblent exactes, la fortune totale laissée par M. Cornelius Vanderbilt s'élèverait à \$160,000,000.

En 1885, à la mort de son père, William H. Vanderbilt, qui laissa \$200,000,000, Cornelius hérita de \$80,000,000. Il a donc, en quatorze années, doublé sa fortune.

Le frère de Cornelius, William K. Vanderbilt, posséderait une plus grande fortune. C'est, du moins, l'opinion de Wall Street.

On sait que c'est le grand-père des Vanderbilt actuels, le "commodore" Vanderbilt, qui réalisa d'abord d'énormes gains dans la construction de chemins de fer. Environ \$500,000,000 de capitaux ont été engagés dans ces différentes entreprises.

Le réseau total exploité est de 17,476 milles.

\*\*

M. P. B. Fosbrooke, l'ancien comptable de la succursale de la Banque Molson à Victoriaville, a été transféré au bureau principal à Toronto.

\*\*

Le miel de Chamonix est un miel légèrement grisâtre, mais qui possède un parfum supérieur dû aux plantes alpestres sur lesquelles les abeilles vont butiner.

Sa production est peu étendue, mais sa renommée a fait donner ce nom à des miels que l'on parfume artificiellement.

\*\*

Une réforme télégraphique: En Angleterre, le maître général des Postes étudie la question des télégrammes circulant à l'intérieur pour 3c (trois cents) avec maximum de 10 mots.

Les Anglais pourront donc bientôt s'envoyer entre eux des télégrammes au prix d'affranchissement des lettres.

Voilà une réforme qui serait de nature à simplifier les affaires, mais qui ferait une sérieuse concurrence au téléphone à longue distance.

\*\*

Le vin de Bourgogne!

La vente des vins fins des Hospices civils de Beaune provenant de la récolte de 1899 a dû avoir lieu la semaine dernière.

Les cuvées sont au nombre de 21, dont 17 de vin rouge, représentant environ 5560 gallons et 4 de blanc représentant un peu moins de 640 gallons.

L'année dernière, la récolte avait été de 9935 gallons de vins rouge et blanc, le blanc représenté par environ 2480 gallons de blanc. Cette vente, qui comprendra en outre 110 gallons d'eau-de-vie de marc de 1898, attire tous les ans de nombreux étrangers à Beaune.

\*\*

Le gouvernement américain fait en ce moment des expériences pour tenter d'acclimater en Californie les



# Thés...

Nous sommes en mesure d'offrir, aujourd'hui, à notre clientèle, l'assortiment le plus complet dans

**Toutes les lignes de Thés**

Nous venons de recevoir,  
Ex - vapeur "Jacon":

1000 boîtes et quarts de boîtes de

## Raisins de Table

de la Maison **Bevan & Cie**

Aussi:

**500 Caisses de**

## Raisins de Californie

nettoyés, en paquets de 1 lb, de la

**Fameuse Marque "Clover Leaf."**

**DEMANDEZ NOS PRIX QUI SONT TOUJOURS  
LES PLUS BAS.**

# L. Chaput, Fils & Cie

**MONTREAL**

figuiers de Syrie. Il paraît que les résultats jusqu'à ce jour n'ont pas été très satisfaisants. A peine un ou deux figuiers sur cent ont pris racine.

Cependant nous avons goûté, à Montréal, des figues de Californie qui pourraient figurer honorablement sur une table bien servie.

\*\*\*

Indigo naturel et indigo artificiel. — Ce produit du Bengale a été et est encore sérieusement menacé par l'indigo artificiel préparé par des chimistes allemands et suisses après de nombreuses études et expériences commencées dès 1801 et ayant abouti en 1897 à fournir un produit pouvant lutter sur le marché avec l'indigo naturel. Les producteurs de l'Inde affirment que la couleur des tissus teints avec l'indigo artificiel ne résiste pas autant que celle de l'indigo naturel. Après enquête, l'administration chargée en Angleterre de l'habillement des troupes, a renoncé à tous les indigos artificiels en faveur de l'indigo naturel. Les planteurs d'indigo de la région du Behar dans le Bengale se proposent d'exposer à Paris en 1900 des tissus teints avec les deux produits pour faire ressortir la faiblesse de l'indigo artificiel.

\*\*\*

Demande de création d'un Ministère du Commerce aux Etats Unis : Les grands industriels américains ont adressé au Président des Etats-Unis un mémoire pour demander la création d'un Département du Commerce et de l'industrie.

Il est dit dans ce mémoire que le développement énorme du commerce et de l'industrie dans l'Union exige impérieusement la création au sein du gouvernement fédéral d'une administration centrale ayant à sa tête un secrétaire d'Etat avec siège et voix au conseil de Cabinet.

De cette nouvelle administration centrale devront également dépendre à l'avenir les relations commerciales avec l'étranger, et notamment la publication des importants rapports consulaires dont est chargé en ce moment le Bureau du Commerce extérieur qui relève du Département d'Etat.

\*\*\*

L'administration des postes allemandes vient de décider la création d'un nouveau timbre *impérial* qui sera mis en circulation le 1er janvier 1900.

Cette série de timbres sera de forme oblongue et relatera les hauts faits des Hohenzollern ; l'un d'eux représentera l'union de l'Allemagne du Nord et de l'Allemagne du Sud, figurée par un guerrier prussien et un guerrier bavarois se donnant la main ; au-dessus d'eux plane le génie de la Germanie. Au fond, un paysage coupé représentant : une vue des Alpes et l'île de Rugen, dans la Baltique.

\*\*\*

La production du miel : Voici quelle serait la production annuelle du miel dans les principaux pays, exprimée en tonnes : Etats-Unis, 30,000 ; Allemagne, 20,000 ; Espagne, 19,000 ; Autriche, 18,000 ; France, 10,000 ; Pays-Bas, 2,500 ; Belgique, 2,000 ; Grèce, 1,400 ; Russie, 900 ; Danemark, 900.

Aux Etats Unis, on compte environ 2,800,000 ruches avec un rendement annuel de 30,000 tonnes de miel.

La production annuelle de l'Europe est de 15,000 tonnes de cire valant \$6,600,000 et de 80,000 tonnes de miel valant \$11,000,000.

\*\*\*

Une nouvelle conserve : la dernière nouveauté en fait de conserve

# LE VIN SAINT-LEHON



**L**EST avant tout un Vin Naturel—exempt de toute manipulation chimique—il est hygiénique et fortifiant. . . . .

Il possède de précieuses vertus apéritives et digestives. On le prend avec plaisir avant les repas ; on le déguste avec satisfaction après les repas. . . . .

Du moment que les médecins le recommandent pour les personnes malades ou convalescentes, il ne peut faire que du bien aux personnes bien portantes. . . . .

C'est ce qui explique pourquoi tout le monde en prend. Il remplace avantageusement les vins spécialisés, produits de laboratoire, qui ne sauraient jamais donner, au point de vue hygiénique, les résultats merveilleux que donne l'usage d'un vin naturel comme le **Vin Saint-Léhon**.

SEULS REPRESENTANTS AU CANADA

## Laporte, Martin & Cie, Montreal

est celle du topinambour (*sweet potatoe*) en boîte. Après une série d'expériences concluantes, ce tubercule est maintenant sur le marché américain, et d'après le "Baltimore American" la demande en augmente sensiblement.

\*\*\*

Nous avons le regret d'annoncer la mort de M. D. G. Thomson, gérant de la Montreal Transportation Co depuis 1869, et l'un des hommes les plus connus à la Bourse. Il était membre de la Halle aux Blés et du Board of Trade depuis 1876; président de la Halle aux Blés en 1894-1895, membre du conseil du Board of Trade en 1896-1897. En mai 1897 il fut élu représentant du Board of Trade à la Commission du Havre. Né en Ecosse en 1839, M. Thomson se fixa au Canada en 1858. Il a succombé à la rupture d'un anévrisme dans la nuit de dimanche dernier.

\*\*\*

Le journal anglais "The Dairy" du 16 octobre publie le résultat d'un examen de beurres américains à Londres. Le beurre provenant des meilleures laiteries du Minnesota, de l'Ohio, du Nebraska et de l'Illinois, la collection comprenait des beurres fabriqués dans des conditions diverses, et avec ou sans antiseptique, pour déterminer le mode de préparation qui s'adapte le mieux aux besoins du marché anglais.

Toutes les précautions avaient été prises pour assurer l'indépendance des juges.

Tous les échantillons, sauf un, contenaient de l'acide borique à la dose de  $\frac{1}{2}$  p. c. L'échantillon qui ne contenait pas d'acide borique a été classé comme valant \$2 les 100 livres meilleur marché que le beurre de la même barattée additionné d'antiseptique. Tous les beurres, sauf un classé dernier, provenaient de crème centrifuge.

## LES RECENTS TROUBLES FINANCIERS AU CANADA

Les revues financières des Etats-Unis et de la Grande-Bretagne n'ont pas laissé passer sans les commenter les courses sur les banques du mois de juillet dernier. L'*American Banker's Magazine*, entr'autres, étudie un côté de notre système de banques et voici ce qu'il en dit :

Ce système que caractérise le fonctionnement de succursales a été préconisé par certains écrivains comme devant remplacer notre propre système; mais les faits qui se sont produits à Montréal, faits qui ne sont pas sans précédents dans l'histoire des banques canadiennes, montrent que des crises peuvent survenir qui frappent durement les institutions de banques au Canada comme des crises semblables le font ici.

Les banques canadiennes ne sont pas sujettes à l'inspection du gouvernement comme les Banques Nationales le sont aux Etats-Unis et depuis les troubles financiers à Montréal il a été suggéré qu'à la réunion du prochain Parlement une clause soit insérée dans la loi des Banques pour obtenir l'inspection du gouvernement.

Cette clause répugnerait sans doute à la plupart des vieilles banques incorporées. Elles prétendent que, par suite de leurs nombreuses succursales et des transactions importantes entre les succursales et leur bureau principal, il serait impossible à un inspecteur du Gouvernement de faire un examen efficace et, de plus, que l'inspection et la gérance des affaires de ces institutions doivent être laissées entièrement aux mains des officiers et des directeurs. C'est vrai jusqu'à un certain degré, mais ce fait ne serait-il pas de nature à décourager



# POUR L'HIVER !

Donnez vos commandes de \_\_\_\_\_

## Souliers lacés, Bottes Mocassins (Sauvages)

PATRONS des Trois-Rivières.  
de Québec.

Nous invitons les personnes de la campagne qui viennent en ville, ainsi que les personnes de la ville, à venir examiner notre assortiment varié de . . . . .

## Malles, Valises, Sacs de Voyage,

dont la qualité, l'élégance, la solidité et le bon marché vous surprendront agréablement. Tous ces articles étant confectionnés sous notre surveillance personnelle, nous sommes en mesure d'en garantir la durée.

## HECTOR LAMONTAGNE & CIE

304 et 306, rue St-Paul, Montréal.

# LA LAVEUSE A RÉACTION

LA PLUS FACILE A MANŒVRER, LA PLUS EFFICACE DES MACHINES A LAVER.

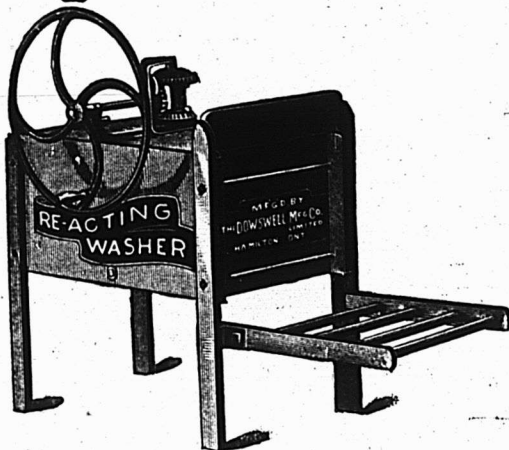

Une machine qui se vend rapidement et donne la meilleure satisfaction.

Nous ne fabriquons que les meilleures. Prix modérés.

Les marchands sont à l'abri des reproches en recommandant nos machines à leurs clients.

Demandez circulaires et prix à

W. L. HALDIMAND & SON, Agents de l'Est, R.

MONTREAL.

The Dowswell Manufacturing Co.

HAMILTON, Ont.

les avocats des banques à succursales aux Etats-Unis.

Là où existe le système des succursales, comme au Canada, moins les banques sont nombreuses et plus fortes elles sont et plus est grande la sécurité pour le maniement des affaires. La principale cause des troubles récents à Montréal paraît provenir de ce que plusieurs des plus faibles banques de ce système ont trouvé la concurrence trop rude pour elles. Si le cercle des principales banques pouvait être rétréci aux institutions ayant un capital au-dessus d'un million, il existerait moins de danger pour une répétition des embarras des banques. Il reste à savoir si le Parlement voudra forcer toutes les banques à posséder ou non ce capital au moins. Le principe des banques à succursales, cependant, implique une concurrence dans laquelle un peu plus tôt ou un peu plus tard, toutes les institutions plus faibles sont obligées de succomber et il ne subsistera plus qu'un nombre de fortes banques tel qu'au moyen de leurs succursales elles trouveront un profit raisonnable dans le champ à exploiter.

La pratique qu'ont les banques canadiennes de placer une forte partie de leurs fonds aux Etats-Unis, fonds pour lesquels ils ne peuvent pas trouver en tout temps un emploi profitable dans leur propre contrée indique en quelque sorte que le Canada est surchargé de banques. La tentation d'utiliser leurs propres billets dans le pays et d'envoyer leurs capitaux au dehors est très forte et quand survient un resserrement soudain il peut se montrer fatal aux faibles banques.

La véritable situation du Canada semble être de chercher à utiliser le dit surplus de capitaux dans les centres financiers des Etats-Unis. Cette tentation ne diminuera pas avec le temps et les banques qui opèrent de cette façon ont besoin d'être

très fortes et en ressources et en gérants capables.

Les fortes banques incorporées avec succursales sont, d'ailleurs, les institutions les plus propres à faire progresser les intérêts du peuple canadien.

Les écrivains financiers du Canada se félicitent de ce fait que de plus fortes banques ont pu calmer la panique en appelant plus d'un million en or prêté dans la ville de New-York. Ils ne s'arrêtent pas à ce fait que cette habitude d'envoyer leur or à New-York et de compter sur leurs billets pour satisfaire à leurs engagements a probablement amené la suspension qui a eu lieu. Quand une banque est faible elle est généralement entraînée à sa chute tout d'abord par quelque cause intérieure. Les gérants ou les employés deviennent soupçonneux ou craintifs et donnent à des amis du dehors des avis et des avertissements et bientôt les nouvelles se répandent d'une manière inconcevable.

La banque faible, avec la tentation de prêter dans le grand centre financier du continent, recherche plus les gros profits que la banque forte, elle est plus sujette aussi à assumer de plus grands risques. Avec de plus grands risques n'existe pas la même sécurité pour la perte et la crise se produit. Peut-être, aussi, les intérêts de la clientèle locale sont-ils négligés pour l'avantage supposé du prêt à l'étranger et parfois le retrait de comptes en vue de meilleurs placements est le premier mouvement qui conduit à une course désastreuse.

Plus on considère le sujet et plus il devient évident que si, l'établissement du système de succursales ne convient pas pour les banques des Etats-Unis, c'est cependant le meilleur système pour le Dominion. Le seul défaut de ce système c'est qu'il y a trop de banques qui manquent de la force que nécessite un



Une médaille a été décernée à Londres aux Pickles de Heinz. Les vieux pays se sont familiarisés avec ces produits et ont reconnu leurs mérites.

Il y a 57 variétés de Pickles et de Produits Alimentaires purs de Heinz.

AGENTS POUR LE CANADA :

Hudon, Hébert & Cie, Montréal. H. P. Eckardt & Co., Toronto.

## Prêts?

La ménagère réfléchie, à cette saison de l'année — l'automne — sert des mets légers, agréables, appétissants. Etes-vous prêts à répondre à la demande avec **un** article éprouvé qu'elle voudra employer? Le Blé d'Inde Préparé de Benson a remporté le premier prix à toutes les expositions canadiennes. Des récompenses ont été décernées par des juges experts choisis avec soin pour cet objet—de déterminer le meilleur article par tous les moyens servant à établir qu'il est le "**meilleur**".

Il est absolument pur—il possède une délicatesse qui lui est particulière—il ne varie jamais dans la qualité qui l'a rendu célèbre. Cela paie de vendre des articles de mérite reconnu comme

### Le Blé d'Inde Préparé de Benson

The Edwardsburg Starch Co., Lim., Cardinal, Ont., et Montréal, Qué.

semblable système. Si au lieu d'une trentaine de banques, il n'en existait que vingt et peut-être quinze, le système gagnerait bientôt une force suffisante pour résister à toutes les difficultés financières qui pourraient éventuellement survenir dans les affaires canadiennes.

L'émission libre de billets qui est simplement le privilège d'utiliser le crédit des banques, est un privilège qui devrait être limité aux institutions financières les plus fortes. Quand on l'accorde à une banque qui n'a pas le degré de force voulue elle est très sujette à en abuser.

Il est à espérer que le Parlement reconnaîtra, quand il se réunira, les causes réelles de cette dernière crise financière à Montréal et qu'il appliquera le remède convenable qui est de maintenir le capital payé d'une banque à succursales au montant que possèdent des institutions plus fortes. Aucun projet d'inspection par le gouvernement ne peut donner la protection que confèrent un fort capital et un privilège exclusif.

Le système des banques canadiennes a si peu de défauts et son excellence est si remarquable qu'il sera comparativement facile pour le Parlement, au moyen de quelques amendements légers, de le rendre aussi parfait que peut l'être une institution humaine.

## LES BEURRES D'AMERIQUE ET LE MARCHÉ ANGLAIS

Il y a vingt ans, vers 1880, les Etats-Unis étaient arrivés à placer 39 millions de livres de beurre, en une campagne, sur le marché anglais. Depuis lors, ce trafic est bien tombé : il a fluctué entre 6 et 20 millions de livres durant ces quinze dernières années ; 5,600,000 livres en 1895, 20,250,000 livres l'été dernier. Ce discrédit paraît devoir être attribué à l'abus que des fermiers américains ont fait du corps gras nouveau, le saindoux neutre, que les abattoirs de Chicago cédaient à 4 ou 5 sous la livre et qui s'assimilait dans une mesure plus ou moins large, aux produits laitiers, jusque-là excellents, des fermes américaines. Les fromages ont subi la même défaveur et pour la même cause sans doute. Le marché anglais n'en est pas moins resté un grand consommateur de beurres étrangers, car, de 1886 à 1897, il a doublé ses achats au dehors, les portant à 3 millions  $\frac{1}{4}$  de centners (de cent livres anglaises ou 45 kilog.), au profit surtout du Danemark, de la Hollande, de la France. Cette place perdue à Londres, à Liverpool, les Etats-Unis veulent la reconquérir et le gouvernement fédéral a lui-même pris en mains la cause des laiteries : il s'est fait commissionnaire et négociant afin de découvrir ainsi et de pouvoir indiquer la route du succès. Il résulte d'un extrait paru dans les journaux, du rapport que M. Henry E. Alvord, chef du bureau de la laiterie, au Ministère de l'Agriculture à Washington, a préparé pour rendre compte des efforts tentés d'avril en octobre 1898, par l'administration en vue du placement avantageux à Londres des beurres américains, que si des résultats satisfaisants ont été obtenus au point de vue moral, ils ne l'ont été que dans une mesure

Toutes les annonces ne sont pas profitables parce qu'elles ne sont pas toujours placées là où elles devraient l'être pour porter des fruits. Les marchands qui sont habiles en achetant les articles qu'ils croient de bonne vente, ne les sont pas toujours autant dans la distribution de leur publicité. L'annonce doit être faite là où elle peut atteindre les gens à qui ils veulent vendre leurs marchandises.



# L'Argent Parle!

Vous ne pouvez ôter le fait que le joyeux son des pièces de cinq et de dix cents du tiroir de caisse est un "agréable encouragement" à la fin de votre journée d'affaire.

"L'argent parle"... vous ne le nierez pas. Une vente par ci-une vente par là, à votre comptoir de cigares, et les dépenses courantes de votre magasin sont payées avant que vous le sachiez. C'est assez facile si vous débutez bien! Ayez mon "Pharaoh" cigare à 10c., et mon "Pebble" cigare à 5c. comme marque principales et vous serez surpris de la rapidité avec laquelle ils établiront votre commerce. Ce sont, pour le prix, les meilleurs cigares qui se fabriquent en quelque lieu et par qui que ce soit. Pour la qualité, il occupe le premier rang. Laissez-moi vous envoyer des échantillons des

## Cigares de Payne

J. Bruce Payne, Mfr., Granby, Qué.

# La Poudre a Pate "PURE GOLD"

est aussi bonne que la meilleure marque américaine et à 25 pour cent meilleur marché. De plus, nous vous aidons à la vendre.

..ECRIVEZ-NOUS..

The Pure Gold Mfg. Co., Limited, - Toronto.

moindre au point de vue financier. Les échantillons, les marques à lancer ont été demandés à la Nouvelle-Angleterre, à New-York aux Etats de l'Ouest. D'après certains avis, le marché exigeait, pensait-on, des blocks pesant de 50 à 60 livres entourés d'une double feuille de parchemin, l'adhésion compacte étant assurée à l'aide de paraffine. Ce sont donc surtout des paquets de ce genre qui ont été préparés. Il y a eu aussi des mottes à la presse, d'une livre, et des beurres en boîtes de carton ou de fer blanc. Le paquet pratiqué ici ne peut plus avoir cours en Angleterre, car il signifie aujourd'hui article inférieur, de sorte qu'il a fallu renoncer à ce mode de présentation.

La question du transport a révélé de suite deux défauts: le prix élevé de la voie de New-York, l'absence de glacières à bord des paquebots. Le Canada, qui trafique depuis longtemps avec sa Métropole, a su s'organiser: de Montréal à Londres, le fret coûte, dans d'excellentes conditions de conservation, 62 fr. la tonne de 2,240 livres, soit un demi sou la livre environ, tandis qu'il faut payer à New-York avec des chances d'avaries, faute de glace, de 1½ sou à 3¼ sou la livre, sans compter les frais de magasinage si l'envoi manque le paquebot.

Le marchand en gros à Londres s'attend à une commission de 4 sous par livre, outre les faux frais. Le marchand au détail compte gagner de 3 à 4 sous, à débiter son bloc en mottes d'une livre ou d'une demi-livre. Les négociants anglais ont montré une extrême répugnance à mettre en montre le produit comme beurre américain. Pour le vendre comme tel, il fallait baisser le prix de 2 sous la livre; en le présentant, au contraire, à l'étalage, comme "excellent Dorsey" ou comme "Danois," on obtenait le maximum de prix et le client ne se doutait pas

de la supercherie. Les prix réalisés ont été de 15½ sous, en mai, à 21½ sous en octobre. Or, le beurre avait coûté de 13 sous la livre au Kansas, en juillet, à 25 sous la livre en octobre, au Connecticut. Les produits de l'Outst qui ont pu gagner Londres par Montréal, avec une économie de 2½ sous sur le fret, se sont vendus en laissant du profit, les produits de la Nouvelle-Angleterre qui coûtaient déjà très cher, 20, 22 et 25 sous la livre, au lieu d'origine, en raison du voisinage des grandes villes, et qui ont eu à payer de New-York un fret élevé, ont donné des pertes. Aussi, l'administration déclare-t-elle qu'il ne lui est guère possible de continuer ces expériences et qu'elle doit désormais se borner à guider les intéressés dans les efforts qu'ils doivent eux-mêmes tenter.

Bien des notes ont été prises, bien des lettres ont été reçues par les expérimentateurs. En les résumant, on trouve que le marché est parfaitement accessible au produit américain, pourvu que certaines conditions soient remplies. Le fermier devra donner plus de temps et plus de soin à la fabrication et à l'emballage. Il faut plus de fermeté, plus de corps au produit; soins de bouquet à effet, mais un goût plus franc, plus net, plus durable. La couleur est trop foncée, une couleur paille ou même pâle serait préférée, surtout peu ou point de couleur artificielle; moins de saumure, on élimine de plus en plus le sel. Il faut se servir de lait pasteurisé et n'avoir que des réactifs purs pour hâter la fabrication. De bonnes qualités présentées sous forme de mottes d'une livre ou d'une demi livre ont plus de chances et il faut tenir compte, dans ce cas, de l'évaporation, car la loi anglaise est très stricte, au point de vue du poids annoncé des mottes. Avec une grande régularité dans la



La demande active qui s'est produite si rapidement pour la nouvelle marque :: :: ::

# d'Avoine Roulée la "Nor-West"

depuis qu'elle a été mise sur le marché, prouve d'une manière irréfutable la vérité de nos assertions au sujet de sa pureté et de ses qualités économiques et alimentaires.

Cela vous paiera d'en avoir en stock.

**McKay Milling Co., Ottawa.**

Succursale de Montréal: 303, Board of Trade.

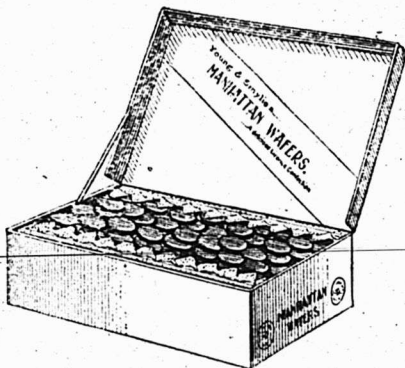
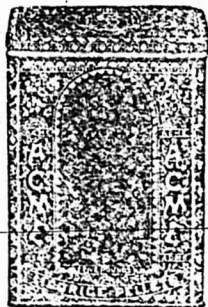

**REGLISSE** en bâtons cannelés Y. & S., paquets 80 à la boîte de bois; caisses de 20 boîtes, breveté 20 août 1899; une nouveauté unique et désirable en bâtons de réglisse. Réglisse en bâtons Y. & S. (ordinaire), boîte de 5 lbs. et en vrac, caisse de 25, 50 et 125 lbs. net. Pastilles de réglisse Acme, boîtes de 5 lbs. et paquets de 5 cts. Lozanges de réglisse Y. & S., boîtes de 5 lbs. et flacons de 5 lbs. Manhattan Wafers (Réglisse mou) empaqueté en boîtes de 2½ lbs., un délicieux bonbon en réglisse. Vendus par les Droguistes en gros du Canada. Catalogue sur demande adressée aux manufacturiers.

Etablis en 1845.

**YOUNG & SMYLIE, Brooklyn, N.Y.**

qualité et dans les expéditions, maints marchands anglais pourront pousser l'article et réussir à le placer dans les meilleures conditions.

Si ces conseils administratifs sont suivis, nul doute que les Etats-Unis ne se reconstituent une bonne clientèle en Angleterre. Dans tous les cas, cette clientèle leur revient en temps de disette comme à l'heure actuelle. La sécheresse qui a régné cet été au Danemark et dans une partie de l'Europe a limité les envois de beurre du continent sur le marché de Londres. Le commerce anglais s'est aussitôt adressé aux Etats-Unis et au Canada. Les expéditions de New-York qui avaient été, pour l'Angleterre, de 2,587 blocs, en juillet 1898, sont passées à 20,807 blocs en juillet dernier et la campagne actuelle compte déjà 44,320 paquets ou blocs expédiés contre 26,000 pour la période correspondante de l'an dernier. Les envois de Montréal subissent la même hausse, de 59,683 paquets, l'an dernier, à 163,381 cette année. La qualité "extra" de New-York, celle qui s'expédie, vaut environ 20 sous la livre de 453 grammes. Mais les frets, qui le mois dernier étaient de 37 fr. la tonne, sont brusquement montés, ces jours-ci, à 12 fr. Néanmoins, on espère traiter de bonnes affaires d'ici la fin de la saison.

## LES GRANDS PAQUEBOTS MODERNES

Le problème des communications rapides sur mer présente des difficultés très grandes : la résistance que rencontre le bateau, dans le milieu où il se déplace, est énorme et croît de façon prodigieuse au fur et à mesure qu'on veut augmenter la vitesse. Bien entendu, la largeur, les dimensions transversales du navire ont une influence réelle sur la résistance qu'il trouve à se déplacer; Mais le facteur dont il faut essentiellement tenir compte, c'est la vitesse à laquelle on veut précisément qu'il se déplace. On peut dire que "la résistance à l'avancement est proportionnelle au cube de la vitesse." Donc, si un navire passe d'une vitesse que nous représenterons par 1 à une autre vitesse de 2, la résistance, elle, passera de 1 à 8; autrement dit, pour une allure double, on se heurte à une résistance huit fois plus considérable. Il en résulte forcément que, pour vaincre cette résistance et pour obtenir la rapidité désirée, il faudra disposer d'une puissance de machines huit fois plus grande!

Et, pour réunir confort et vitesse, on s'est mis à construire des paquebots géants où la machine peut se développer tout à son aise, où l'espace n'a plus à être mesuré aussi parcimonieusement, et l'on va même maintenant jusqu'à supprimer les cales à marchandises, à faire de véritables navires express, comme on fait des trains express et rapides. Combien nous sommes loin des modestes et surtout timides débuts de la navigation maritime à vapeur!

Le *Savannah*, en 1819, avait fait la première traversée de l'Atlantique, de Savannah à Liverpool; mais c'est Brunel qui fut le créateur des lignes transatlantiques, avec le *Great-Western*, premier ba-

Les maisons qui, en quelques années après des débuts modestes, sont arrivées au succès, ont généralement réussi grâce à une publicité judicieuse pratiquée dès le début de leur entreprise.



# Perfection dans les Fruits Secs

l'honneur de fruits choisis avec soin  
— bien empaquetés, chaque fois.

Absolument invariable sous le rap-  
port de la qualité — la plus haute  
qualité qui existe ou qu'il peut y  
avoir.

La voici—la marque Griffin  
de Raisins Epépinés, de Pruneaux  
secs français, de Fruits secs en pa-  
quets **originaux**, juste comme ils  
quittent les celliers des produc-  
teurs, sur la Côte. Empaqueté sur

La  
Marque  
“Griffin”

A. P. TIPPET & CO., Agents Generaux. MONTREAL.

## Nous voulons du Commerce cette Année!

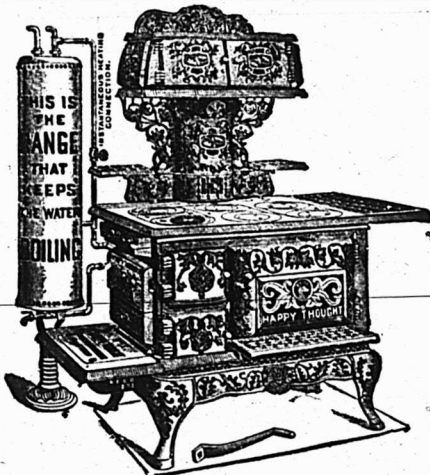

En Poèles, Fourneaux,  
Fournaises et  
Fontes en Creux.

La plus grande variété offerte par une seule  
maison, entr'autres :

Fourneaux au bois et charbon "Happy Thought,"  
"Buck's Popular," avec portes enluminées; et  
poèles de cuisine au bois, "Buck's Brilliants,"  
"Honor Bright," (ce dernier est une acquisition  
qui fait sensation partout où il est introduit)  
Poèles calorifères "Radiant Homes" et un assor-  
timent d'autres trop nombreux à noter. Au-delà  
de 100,000 "Happy Thought" sont aujourd'hui  
en usage au Canada; fabriqués par

The Wm. Buck Stove Co., Ltd., Brantford, Ont.

Agence : 422 RUE ST-PAUL, MONTREAL.

J. H. HANSON, Gérant.

teau de la flotte de la "Great Western Steamship Company."

Le *Great-Western* avait un peu plus de 64 mètres de longueur sur 10m,60 de large, et son tonnage de jauge ne dépassait point 1,340 tonneaux. C'étaient des dimensions assez grandes par rapport au *Royal-William*, bateau canadien de 363 tonneaux seulement, qui avait fait, en 1833, la traversée de Québec à Gravesend. Le *Great-Western* effectua le voyage en treize jours et demi et, comme la traversée s'était très heureusement passée, on peut dire que dès lors les navires transatlantiques avaient fait victorieusement leurs preuves.

Citons rapidement quelques-uns des paquebots de plus en plus considérables qui se construisent bientôt : c'est, en Angleterre, le *British-Queen*, long de près de 127 pieds et jaugeant 1863 tonneaux ; puis le *Great-Britain*, dû à Brunel, tout en fer, mesurant 382 pds de long sur 58 de large et 36 de profondeur, et jaugeant 3,170 tonneaux. Pour le mouvoir il lui fallait une machine de 1,500 chevaux-vapeur. La fameuse compagnie de navigation anglaise, qui devait s'appeler plus tard la *Cunard*, se fonde, pour le service postal, en 1840. Les Américains, de leur côté, ne demeuraient pas inactifs : c'est ainsi que se créait la "Ligne de la boule noire" (*Black ball line*), qui mettait à flot un navire de 2,000 tonneaux, l'*United-States*. Bientôt après, naissait pour la compagnie *Cunard* un nouveau et plus redoutable concurrent, la "Ligne Collins," qui faisait construire avec l'appui du gouvernement américain des navires énormes pour l'époque, tels que l'*Atlantic*, long de plus de 354 pieds, jaugeant 3,000 tonneaux et coûtant \$700,000.

En même temps s'établissait une importante ligne allemande, la *Hamburg Amerikanische Packetfahrt Aktiengesellschaft*, qui n'avait d'abord

utilisé que des voiliers en bois. La France, elle, était demeurée quelque peu en arrière de ce mouvement. C'est seulement en 1851 que nous trouvons la fondation de la "Compagnie des messageries maritimes," dont le rôle primitif se bornait à l'exploitation des lignes postales de la Méditerranée ; quant à la "Compagnie transatlantique," qui a maintenant une si grande importance et une si puissante clientèle, elle ne date que de 1861.

Aujourd'hui les grandes compagnies de navigation maritime se sont étrangement multipliées, même à ne parler que de celles qui nous intéressent ici, celles qui ont des services de paquebots pour le transport des voyageurs à grande distance. Parmi les compagnies anglaises (à tout seigneur, tout honneur), voici la *British India Steam Navigation Company*, de Londres, qui possède 97 navires jaugeant ensemble 251,000 tonneaux de jauge brute ; puis la *Peninsular and Oriental Navigation Co.*, la *P. and O.*, comme on l'appelle couramment, avec 60 navires seulement, mais une jauge totale de 283,000 tonneaux. La *Cunard*, de son titre complet *Cunard Steamship Co.*, n'a que 27 bateaux, qui représentent cependant 119,000 tonneaux ; c'est ensuite la *Pacific Steam Navigation Co.*, qui dessert toute l'Amérique du Sud et compte 128,000 tonneaux pour 41 navires. Il y aurait encore à citer la *Ismay, Imric and Co.*, que l'on reconnaîtra sans doute quand nous citerons son nom courant de *White Star*, avec 21 navires et 114,000 tonneaux. Et encore en oublions-nous un assez grand nombre.

Pour la France, la liste est moins longue : simplement la *Compagnie générale transatlantique* et la *Compagnie des messageries maritimes*, l'une avec 64 navires et 166,000 tonneaux, l'autre avec 13 navires et 230,000 tonneaux.

TABAC A FUMER...

# EMPIRE

— En Palettes de 5c., 10c. et 15c.

L'Empire est un excellent tabac à fumer, frais et doux, c'est le plus gros, le meilleur marché et le meilleur au Canada . . .

## Grosses Palettes pour Peu d'Argent

Cette marque donne un bon profit et plaira à chacun.  
Demandez à votre marchand de gros un échantillon en boîte à

36c. LA LIVRE.

THE EMPIRE TOBACCO COMPANY, Limited, GRANBY, P. Q.



Voyez à ce que vous ayez la marque du

Trèfle (Club) sur votre



# TABAC A CHIQUER

On peut toujours s'y fier ; il est de fabrication et de saveur uniforme ET vous paie un meilleur profit que les autres tabacs à chiquer.

En vente chez votre fournisseur de gros.



Vendu en 5ms et 10ms à la lb.  
Prix : 39c. la lb.

## The Joliette Tobacco Co.

JOLIETTE, P. Q.

Bien entendu, nous passons sous silence des compagnies comme celle des *Chargeurs réunis*, qui est secondaire et fait au moins autant le service des marchandises que celui des voyageurs.

L'Allemagne tient une place des plus importantes en la matière. Signalons d'abord les 69 paquebots et les 287,000 tonneaux de la vieille compagnie *Hamburg Amerika Packet*, puis les 67 unités et les 257,000 tonneaux du *Norddeutscher Lloyd*, de Brême, que nous retrouverons tout à l'heure au premier rang, quand nous étudierons d'un peu près les merveilleux paquebots qui ont été mis à l'eau ces temps derniers. On pourrait encore citer, entre autres, la *Hamburg Sud America Dampfschiffahrts Aktiengesellschaft* et ses 32 navires jaugeant 100,000 tonneaux.

L'Italie possède une grande compagnie maritime, c'est la *Navigazione generale italiana*, dont les 96 bateaux jagent 171,000 tonneaux. En Autriche, on trouve le *Lloyd autrichien* (72 navires et 146,000 tonneaux) ; en Espagne, la *Compania transatlantica*, de Barcelone. Le Japon lui-même s'est pris d'émulation, et les 68 paquebots de la *Nippon Ysen Kabushiki Kwaisha* représentent 162,000 tonneaux.

Les seules lignes établissant des relations entre l'Europe et les Etats-Unis sont au nombre de plus de trente, et nous ne parlons que des services réguliers, expédiant au moins quarante vapeurs par semaine: Compagnie Transatlantique française, Compagnie Hambourgeoise, Norddeutscher Lloyd, Union Line, Red Star, White Star, Inman, Compagnie néerlandaise, Guion Line, Cunard, Allan Line, Anchor Line, Wilson Line, American Line, et bien d'autres que nous passons. Et voici ce que ces services ont amené de passagers rien qu'à New-York, dans le cours d'une seule année. En 1897, on a compté au débarque-

ment 90,932 passagers de cabine et 192,000 passagers d'entrepont, autrement dit émigrants. Et encore, en 1891, les chiffres correspondants avaient été de 150,023 passager proprement dits et de 445,290 émigrants.

Pressentant les besoins futurs, Isambard Brunel avait fait construire, dès 1854, son fameux *Great-Eastern*, pour le compte de la Compagnie *Eastern Steam Navigation*. Cet énorme navire n'avait pas moins de 807 pieds à la flottaison et 819 au total; avec ses tambours, sa largeur atteignait 140 pieds, et sa profondeur totale 66. Son tirant d'eau, une fois qu'il était chargé, s'élevait à 35 pieds et, pour le construire, il avait fallu employer 10 millions de tonnes de fer. Bien que remarquablement construit, il arrivait en somme beaucoup trop tôt à tous les points de vue, puisque, avec son double mode de propulsion, sa meilleure traversée de New-York à Liverpool avait duré neuf jours et trois heures (du 25 mai au 4 juin 1861). Et cependant il avait deux roues à aubes de 66 pieds de diamètre, commandées par une puissance de 3,679 chevaux vapeur indiqués, et une hélice à quatre ailes de 27 pieds de diamètre, faisant à la minute quarante huit tours ou, comme on dit plutôt, révolutions; elle était mue par des machines qui représentaient 3,976 chevaux-vapeur et consommaient 30 tonnes de charbon par jour.

(A suivre.)

Le poisson est le symbole dont la primitive Eglise se servait pour désigner le Christ, du mot *Ietus*, Poisson, dont les cinq lettres sont les initiales de cinq mots qui signifient : Jésus-Christ, fils de Dieu, Sauveur. Cet acrostiche semble avoir été tiré des Livres sibyllins.

Dès le deuxième siècle, Clément d'Alexandrie prescrit aux Chrétiens de faire graver le Poisson sur leurs sceaux; l'emblème disparut peu à peu après Constantin.



**Les Cigares Populaires par Excellence!**

# KEYSTONE CHERROOTS

Composés de  
50% Tabac Canadien,  
50% Tabac Etranger.

de fabrication supérieure. Sont très agréables à fumer et se détaillent à

**10c. LE PAQUET DE 5 Cigares.**

Tous les Marchands de Tabacs, Epiciers, Marchands Généraux tireront un très bon bénéfice de la vente de ces excellents cigares.

**J. M. Fortier, Montréal**

CHARLES F. CLARK, PRESIDENT.

ETABLIE EN 1849.

JARED CHITTENDEN, TRESORIER.

## L'Agence Mercantile Bradstreet

THE BRADSTREET CO., Propriétaires

**Bureaux Exécutifs: 346 et 348, Broadway, New-York**

Succursales dans les principales villes des Etats-Unis et du Canada, du Continent-Européen, en Australie et à Londres, Ang.

La Compagnie Bradstreet est la plus ancienne et, financièrement, la plus forte organisation en son genre—travaillant dans un seul intérêt et sous une direction unique—avec des ramifications plus étendues, avec plus de capital engagé dans son entreprise et une dépense d'argent plus considérable pour l'obtention et la dissémination d'informations qu'aucune institution similaire au monde.

BUREAU DE QUEBEC—Bâtisse du Richelieu.  
BUREAU DE HALIFAX—Metropole Bldg., 191 Hollis St.  
BUREAU DE TORONTO—McKinnon Bldg., Melinda & Jordan Sts.  
BUREAU DE VICTORIA—Bâtisse du Board of Trade.  
BUREAU DE WINNIPEG—398, rue Main.  
BUREAU DE VANCOUVER—Bâtisse de l'Ecole de Droit.

**Bureau de Montréal, 1724, rue Notre-Dame.**

**JOHN A. FULTON, SURINTENDANT.**

# REVUE COMMERCIALE

## ET FINANCIÈRE

### FINANCES

Montréal, 16 novembre 1899.

La *Gazette du Canada* annonce le paiement de dividendes par les banques suivantes : Standard Bank of Canada, dividende semestriel de 4 p. c., payable à partir du 1er décembre ; Summerside Bank, dividende semestriel de 3½ p. c. payable à partir du 5 décembre.

Notre marché aux valeurs qui depuis longtemps manque d'animation a contre lui une nouvelle avance sur le taux des prêts à demande. Les banques viennent, en effet, de porter ce taux à 6 p. c. C'est dire que leurs clients devront payer de 6½ à 7 p. c. d'intérêt aux courtiers ; beaucoup sans doute trouveront cet intérêt trop élevé et laisseront le champ libre aux capitalistes ; notre marché ne s'en trouvera pas plus mal.

Le tableau suivant permettra de comparer les prix des dernières ventes avec ceux des ventes précédentes.

	Ventes précédentes	Dernières ventes
War Eagle.....	\$2.76	2.83
Payne Mining.....	1.17	1.12
Republic.....	1.19	1.16½
Centre Star.....	1.62	1.60
Montreal & London.....	0.44	0.49
Virtue.....	0.48	0.44½
Chars de Montréal.....	311½	308
do. Toronto.....	110	108½
Twin City.....	63½	62½
"    pref.....	138	.....
C.P.R.....ex-d.....	94½	95
Montreal Telegraph.....	177	180
Duluth, pref.....	15½	.....
"    com.....	6½	6½
Dominion Cotton.....	103½	101½
"    pref.....	117	.....
Coloured Cotton (actions)	74½	70
"    (bons).....	100½	.....
Montreal Cotton.....	146	144
Merchants Cotton.....	140	.....
Rich. et Ontario.....	110	108
Royal Electric.....	161½	16½
Gaz de Montréal (ex-d)...	192	190
Loan & Mortgage.....	140	.....
Cable Commercial.....	192½	193
Dominion Coal com.....	50	.....
"    "    pref.....	118	.....
"    (bons).....	111	.....
Bell Telephone.....	190½	190
Heat and Light.....	20	.....
Ottawa Electric.....	100	.....
Halifax tram.....	100	102½

Quelques actions de banques ont changé de mains aux prix suivants :

Banque de Montréal à.....	269
"    des Marchands à..	163
"    Molson.....	209
"    du Commerce.....	150
"    Union.....	115½
"    Québ c.....	130
"    B. N. A.....	122

### COMMERCE

Si, pour plusieurs causes que nous avons indiquées dans notre revue des marchés, notre commerce d'exportation n'a pas été aussi brillant qu'une fin de saison pouvait le faire espérer, nous croyons pouvoir dire que jamais le commerce intérieur n'a été aussi florissant.

Partout où nous nous sommes présentés dans le commerce de gros, nous avons entendu un même refrain de satisfaction quant aux ventes, de même que partout nous avons constaté un amas de marchandises prêtes pour le départ. Les maisons de gros dans lesquelles on est contraint de veiller pour hâter les dernières expéditions par bateaux ne sont pas rares.

La semaine prochaine on ne pourra plus expédier par eau les marchandises à destination des Provinces Maritimes et, cette année plus particulièrement la différence est grande entre les taux du fret par eau et ceux des voies ferrées.

Les compagnies de chemins de fer ont considérablement augmenté leurs tarifs et, sous ce rapport, les plaintes sont générales. Nous aurons occasion de revenir sur ces changements avec quelque détail.

**Cuir, peaux et laines.**—Les cuirs sont à prix très fermes ; on parle d'une avance possible de 1c par lb dès la semaine prochaine sur les cuirs à semelle. Le vent est à la hausse chez les tanneurs et nous croyons bien conseiller nos lecteurs en leur recommandant de ne pas trop tarder à acheter pour leurs besoins rapprochés.

Les peaux vertes sont sans changement, le ton du marché est toujours ferme.

Pour les laines, la demande est meilleure mais les prix sont nominalement les mêmes que précédemment.

**Draperies et nouveautés.**— Les prix sont tenus très fermes en fabrique où les ordres pour la saison prochaine promettent une bonne campagne pour la classe ouvrière.

Les maisons de gros sont satisfaites des affaires et les détailliers ont l'espé-

# THE ST. LAWRENCE SUGAR REFINING CO.

..... LIMITED .....

MONTREAL.

FABRICANTS DES QUALITÉS LES PLUS CHOISIES DE

Sucres Raffinés Comprenant nos  
Jaunes Efflorescents



(Bloomy Yellows)

Café Clair (Bright Coffee  
Sugars)

Phenix (qualité suivant  
le granule)

## Granulés "Extra Standard"

Les Meilleurs sur le Marché.

# BOVRIL

~~~~~ **LIMITÉ**

## OFFRE DE BONUS POUR LE GROS ET LE DETAIL

Du 15 septembre au 31 octobre 1899. Pendant la période ci-dessus, nous offrons un joli Bonus aux acheteurs de Bovril.

Pour informations complètes, s'adresser à

### BOVRIL, LIMITED, 27 RUE ST-PIERRE, MONTREAL

OU A NOS AGENTS :

|           |   |                      |
|-----------|---|----------------------|
| HALIFAX   | — | Seeton & Mitchell    |
| OTTAWA    | — | P. Besserer          |
| QUEBEC    | — | Robt. Mitchell & Co. |
| ST. JOHN  | — | C. S. Harding        |
| TORONTO   | — | R. S. McIndoe        |
| VANCOUVER | — | Martin & Robertson   |
| VICTORIA  | — | Martin & Robertson   |
| WINNIPEG  | — | W. L. McKenzie & Co. |

rance de mieux faire encore avec l'arrivée des temps froids.

**Épiceries, vins et liqueurs.** — Grosse demande dans le commerce d'épiceries.

Les sucres raffinés changent encore de prix cette semaine. Depuis hier soir (mercredi) tous les sucres raffinés jaunes et blancs ont subi une avance de 5c par 100 lbs. Nous ne voyons, pour motiver ce changement, que les taux plus élevés du fret par chemins de fer qui permettraient à nos raffineurs de reprendre cette différence sur les rabais qu'ils ont été obligés de faire dernièrement pour lutter contre la concurrence des sucres étrangers. La position de nos raffineries n'est pas sans désagrément depuis que les sucres américains peuvent, grâce à des mesures fiscales prises par nos voisins, venir concurrencer les nôtres. Le Parlement devra, à sa prochaine réunion, prendre des mesures de protection en faveur des raffineries canadiennes.

Les mélasses sont très fermes à l'avance précédemment signalés; les stocks peu importants pourraient bien être réduits de plusieurs centaines de tonnes par l'incendie des entrepôts de Troitié Frères, on cite plusieurs maisons de gros qui avaient emmagasiné leurs approvisionnements de mélasses dans les dits entrepôts.

Il y a une excellente demande en sirops raffinés dont les prix sont sans changement.

En fruit secs, il est arrivé des amandes, des noix de Grenoble, des pruneaux de Californie et des raisins de Malaga. Les prix nouveaux sont indiqués à notre liste de prix-courants.

Les pommes évaporées nouvelles font de 8½ à 9c la lb; il est difficile de se procurer des pommes séchées.

Les allumettes de Eddy subissent une avance de 20 à 25c par caisse suivant marque. En outre, les conditions de paiement sont à 30 jours au lieu d'être, comme précédemment, à trois mois.

Tous les ustensiles en bois, tels que seaux et cuvettes, les prix sont avancés de 12 p. c.; les mêmes articles en pulpe sont sans changement. Les planches à laver avance ten moyenne de 25 p. c.

**Huiles, peintures et vernis.** — Nouvelle hausse sur l'huile de lard que nous cotons de 65 à 70c pour huile extra et de 60 à 65c pour huile No 1 au gallon.

L'huile de foie de morue de Norwège avance de 5c par gallon nous l'inscrivons de \$1.05 à \$1.15.

Le blanc de cèruse est également en hausse; les prix sont actuellement de 50 65c les 100 lbs.

**Produits chimiques.** — Le soda à laver est en hausse. Nous le cotons de 70 à 75c les 100 lbs.

**Poissons.** — Nous maintenons les prix de notre liste. Pour le moment les stocks sont peu importants et les prix restent très fermes.

**Salaisons, saindoux, etc.** — Aucun changement à signaler sur notre dernière liste de prix. Le marché est assez actif.

## Revue des Marchés

Montréal, 16 novembre 1899.

### GRAINS ET FARINES

#### MARCHÉS ÉTRANGERS

Les derniers avis reçus par le câble cotaient les principaux marchés européens comme suit:

Londres — A la côte: blé, acheteurs indifférents; maïs, sans affaires. En route: blé, sans aucune activité; maïs, plus tranquille et presque sans demande; parties de blé de printemps du Nord No 1, sur vapeur, novembre 27s 9d; parties de blé dur du Manitoba No 1, sur vapeur, 28s 6d; maïs américain mélangé, qualité de volier sur vapeur, novembre et décembre 16s 9d. Maïs du Danube disponible, ex-navire, 19s; maïs américain mélangé, ex-navire, 18s 9d. Avoines canadiennes mélangées, novembre 15s 6d. Marché de Mark Lane: blés anglais et étrangers, maïs du Danube et d'Amérique et farines anglaises et américaines sans changement nominal.

Liverpool — Blé disponible, terne; maïs, terne: sur futures; blé: décembre 5s 8½d; mars 5s 9½d; mai 5s 9½d; maïs, soutenu: décembre 3s 5½d; janvier 3s 5½d; février 3s 5½d; mars, 3s 5½d; mai, 3s 5½d. Maïs américain mélangé disponible, vieux ou nouveau, 3s 4½d.

Anvers — Blé disponible, tranquille. Blé rouge d'hiver No 2 15½.

Paris — Blé soutenu: novembre, frcs 17.45 et juin frcs 18.70. Farine, soutenue: novembre frcs 23.45 et juin frcs 24.75.

On lit dans le *Marché Français* du 28 octobre:

"La deuxième quinzaine du mois d'octobre s'est montrée particulièrement favorable pour les travaux agricoles: quelques gelées blanches, mais un temps doux et propice durant la journée. Les labours et les semailles se sont poursuivis avec activité; il est désormais à peu près certain que les semailles s'achèveront dans les meilleures condi-



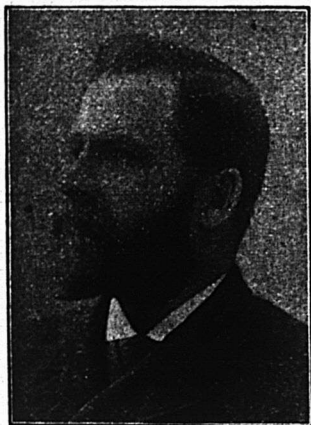

TELEPHONE BELL, MAIN, 907.

# J. A. VAILLANCOURT

Marchand de

## Beurre, Fromage, Provisions

Achète aux plus hauts prix du marché, et vend à commission tous les produits de la ferme.

Avances libérales sur consignations.

Fournitures générales pour beurreries et fromageries.

Spécialité de tinettes pour beurreries... Boîtes paraffinées de 56 lbs. pour l'expédition du beurre.

Sels HIGGINS, ASHTON et WINDSOR, les meilleurs pour beurreries.

333 et 335 Rue des Commissaires, - MONTREAL.

Etablis en 1856.

Adresse par cable "Hodgson," Liverpool.

# HODGSON Brothers

27 & 29, rue Stanley,

# LIVERPOOL, Angleterre

Marchands à Commission. Provisions Canadiennes. Provisions Générales.

.....Facilités spéciales pour l'écoulement directe du.....

## BEURRE ET FROMAGE

aux consommateurs anglais aux plus hauts prix du marché.  
Avances libérales faites sur consignations qui peuvent nous être envoyées directement ou par L'INTERMÉDIAIRE de

MM. Abrm. Hodgson & Sons, Mercantile Exchange Bldg., New York, E. U. A.

OU BIEN ENCORE PAR L'INTERMÉDIAIRE DE

Hodgson Brothers, 65-69, rue William, Montréal.

Qui ont des succursales à Montréal, St-Hyacinthe, Lawrenceville et Cowansville.

tions, Tout ce que la culture réclame maintenant, c'est un peu d'eau pour favoriser la levée régulière des derniers ensemencements; les conditions météorologiques actuelles semblent de nature à donner sous peu satisfaction à ce vœu.

Les travaux d'arrachage des pommes de terre et des betteraves sont poussés avec une activité d'autant plus grande que les après-midi ensoleillés facilitent d'autant ce travail. La récolte des premières varie beaucoup suivant les contrées: assez bonne dans les départements du Nord, e'le est passable ou médiocre dans les autres régions; mais surtout la qualité des tubercules est considérée comme bonne. Les betteraves fourragères fourniront un rendement moyen avec qualité satisfaisante.

Quant aux betteraves à sucre, elles gagnent continuellement en poids et en qualité. La richesse saccharine est moins élevée que celle de l'année dernière, quoique l'écart se soit beaucoup atténué depuis le commencement des travaux; par contre, le rendement en racines est notablement supérieur. Comme, d'autre part, il y a eu une plus grande surface emblavée, il s'ensuit qu'on compte, en général, sur un excédent de production assez important."

Les marchés américains sont encore à la baisse; la demande pour l'exportation ne répond pas à l'attente générale; les arrivages de la campagne sont considérables et les chiffres de la statistique ne sont pas en faveur des haussiers.

On cotait hier, en clôture, sur le marché de Chicago :

Blé d'inde: 31 $\frac{1}{2}$ c novembre; 31 $\frac{1}{2}$ c décembre; 30 $\frac{1}{2}$ c janvier et 32 $\frac{1}{2}$ c mai.

Avoine: 22 $\frac{1}{2}$ c novembre et décembre et 23 $\frac{1}{2}$ c mai.

On cotait hier, le blé disponible sur les différents marchés des Etats-Unis :

|                            |                  |
|----------------------------|------------------|
| Chicago, No 2, rouge.....  | 68 $\frac{1}{4}$ |
| New-York, No 2, rouge..... | 73               |
| Duluth, No 1 du Nord.....  | 66               |
| Détroit, No 2, rouge.....  | 69 $\frac{3}{8}$ |

Les principaux marchés de spéculation ont fermé comme suit à la date d'hier:—

|               | Déc.             | Mai              |
|---------------|------------------|------------------|
| Chicago.....  | 67 $\frac{1}{4}$ | 71 $\frac{1}{4}$ |
| New-York..... | 72               | 76               |
| Daluth.....   | 65 $\frac{1}{4}$ | 69 $\frac{1}{4}$ |
| Détroit.....  | 69 $\frac{3}{8}$ | 74 $\frac{3}{8}$ |

Voici les prix en clôture sur le marché de Chicago pour chaque jour de la semaine écoulée pour les livraisons futures:

|               | Déc.             | Mai              |
|---------------|------------------|------------------|
| Jendredi..... | 68 $\frac{1}{4}$ | 72               |
| Vendredi..... | 67 $\frac{3}{8}$ | 71 $\frac{3}{8}$ |
| Samedi.....   | 67 $\frac{1}{4}$ | 71 $\frac{1}{4}$ |
| Lundi.....    | 67 $\frac{3}{8}$ | 71 $\frac{3}{8}$ |
| Mardi.....    | 67 $\frac{3}{8}$ | 71 $\frac{3}{8}$ |
| Mercredi..... | 67 $\frac{1}{4}$ | 71 $\frac{1}{4}$ |

**MARCHES CANADIENS**

A Montréal nous avons un marché terne. C'est d'ailleurs la fin de la navigation à bref délai et avec la rareté des navires et l'emplacement disponible il ne se traite que peu d'affaires pour l'exportation directe de notre port.

Les prix ont baissé par suite sur les grains.

Les farines de blé sont encore en bonne demande pour le commerce intérieur, les Provinces Maritimes notamment achètent pour leurs approvisionnements d'hiver et la fabrication de la meunerie est engagée pour plusieurs semaines encore. A l'exportation, il ne se fait pas d'affaires pour le moment.

Les issues de blé et pus par iculièrement le son ont une bonne demande; le son du Manitoba est tenu très ferme de \$15.00 à \$15.50 la tonne; les autres issues sont sans changement.

Les farines d'avoines sont un peu plus actives au prix précédemment cotés.

**GRAINS**

|                                  |                           |
|----------------------------------|---------------------------|
| Blé roux d'hiver, Can. No 2..... | \$0 00 à 0 00             |
| Blé blanc d'hiver " No 2.....    | 0 00 à 0 00               |
| Blé du Manitoba No 1 dur.....    | 0 00 à 0 82               |
| " No 2 dur.....                  | 0 00 à 0 00               |
| Blé du Nord No 1.....            | 0 78 à 0 80               |
| Avoine blanche No 2.....         | 0 28 à 0 28 $\frac{1}{2}$ |
| Blé d'inde Américain.....        | 0 44 à 0 45               |
| Orge, 48 lbs.....                | 0 43 à 0 52               |
| Pois, No 2 par 60 lbs.....       | 0 65 à 0 66               |
| Sarrasin, par 48 lbs.....        | 0 52 $\frac{1}{2}$ à 0 53 |
| Seigle, par 56 lbs.....          | 0 58 à 0 58 $\frac{1}{2}$ |

**FARINES**

|                                 |               |
|---------------------------------|---------------|
| Patente d'hiver.....            | \$3 75 à 4 00 |
| Patente du printemps.....       | 4 00 à 4 10   |
| Straight rollers.....           | 3 40 à 3 50   |
| Forté de boulanger (ité).....   | 3 60 à 3 70   |
| Forté du Manitoba, seconde..... | 3 20 à 3 25   |

**FARINE D'AVOINE**

|                               |             |
|-------------------------------|-------------|
| Avoine roulée, en barils..... | 3 50 à 3 60 |
|-------------------------------|-------------|

**FROMAGE**

**MARCHE ANGLAIS**

M.M. Hodgson Brothers nous écrivent de Liverpool le 4 novembre 1899:

"Le fromage a eu une demande soutenue et les prix se maintiennent bien.

Téléphone Bell Main 2461.  
Téléphone des Marchands 238.

...Boite Poste 62.

# N. F. BEDARD

MARCHAND ET COMMISSIONNAIRE EN

## BEURRE, FROMAGE, ŒUFS, Etc.

ET NEGOCIANT DE

Fournitures et Matériaux pour les Fromageries et Beurreries

BOIS DE BOITE A FROMAGE, PROVENANT DES MEILLEURS MOULINS D'ONTARIO.

Cotations spéciales pour quantités d'un char ou plus livrées dans toutes les parties de la province.

Ganistre **EMPIRE STATE**, SANS RIVALE  
AU CANADA

PRIX MODÉRÉS ET CONDITIONS FACILES.

N. F. BEDARD, 32-34 rue Foundling, Montreal

# A. A. Ayer & Cie

...Exportateurs...

de **BEURRE** et de  
**FROMAGE**

Ne vendez pas votre beurre ou votre fromage sans avoir, d'abord, communiqué avec nous ou avec un de nos agents. ● ● ● ● ● ● ● ● ● ●

**[TELEGRAPHIEZ, TELEPHONEZ OU ECRIVEZ**

ENTREPOTS FRIGORIFIQUES:  
GOIN DESRUES ST-PAUL  
ET ST-HENRI

Téléphone  
à longue  
distance,  
MAIN  
1757

BUREAUX:  
No 576, RUE SAINT-PAUL,  
MONTREAL

"Nous cotons aujourd'hui :

|                                           |                    | s  | d | s | d  |
|-------------------------------------------|--------------------|----|---|---|----|
| Fromage Canadien coloré,                  | (Sept.) choix      | 57 | 0 | à | 58 |
| do                                        | do blanc, do       | 55 | 0 | à | 56 |
| do                                        | Etats-Unis, coloré | 58 | 0 | à | 57 |
| do                                        | do blanc           | 54 | 6 | à | 55 |
| Qualités inférieures, en deman-           |                    |    |   |   |    |
| de, approvisionnement faible. 42 0 à 52 0 |                    |    |   |   |    |

**MARCHÉS AMÉRICAINS**

| Dates.             | Offres | Ventes  | Prix                                  |
|--------------------|--------|---------|---------------------------------------|
|                    | Boîtes | Boîtes  |                                       |
| Ogdensburg 11 nov. | 40g    | offert  | 10 $\frac{3}{4}$ c                    |
| do 11 "            | 100d   | offert  | 11c                                   |
| Watertown 11 "     | ..     | 2300    | 11 à 11 $\frac{1}{2}$ c               |
| Canton 12 "        | ..     | 600d    | 11 $\frac{1}{2}$ à 11 $\frac{3}{4}$ c |
| Utica 13 "         | ..     | 1960g c | 11c                                   |
| do 13 "            | ..     | 135g c  | 11 $\frac{1}{4}$ c                    |
| do 13 "            | ..     | 675g c  | 11c                                   |
| do 13 "            | ..     | 1211p c | 11 $\frac{1}{2}$ c                    |
| do 13 "            | ..     | 375p c  | 11 $\frac{1}{4}$ c                    |
| do 13 "            | ..     | 1080p b | 11 $\frac{1}{2}$ c                    |
| do 13 "            | ..     | 150p b  | 11 $\frac{1}{2}$ c                    |
| Little Falls 13 "  | ..     | 125g c  | 11 $\frac{1}{2}$ c                    |
| do 13 "            | ..     | 875p b  | 11c                                   |
| do 13 "            | ..     | 762p b  | 12c                                   |
| do 13 "            | ..     | 500p b  | à com.                                |

**MARCHÉS D'ONTARIO**

| Dates.           | Offres | Ventes           | Prix                      |
|------------------|--------|------------------|---------------------------|
|                  | Boîtes | Boîtes           |                           |
| Kingston 9 nov.  | 325b   | ..               | ..                        |
| do 9 "           | 1230c  | 700              | 10 $\frac{3}{4}$ c        |
| South Finch 10 " | 142b   | offert           | 10 $\frac{3}{4}$ c        |
| do 10 "          | 315c   | offert           | 10 $\frac{3}{4}$ c        |
| Perth 10 "       | 1800b  | 1800             | 10 $\frac{3}{4}$ c        |
| Kemptville 10 "  | 1000   | 1000             | 10 $\frac{3}{4}$ c        |
| Winchester 10 "  | 435c   | 145              | 10 $\frac{3}{4}$ c        |
| London 11 "      | 3637   | offert           | 10 $\frac{3}{4}$ à 113-16 |
| Woodstock 15 "   | 1820b  | ..               | ..                        |
| do 15 "          | 1775c  | 2 ou 3 lts ap ma | 11c                       |
| Pictou 15 "      | 185    | offert           | 10 13-16c                 |

**MARCHÉS DE QUÉBEC**

| Dates.           | Offres | Ventes  | Prix               |
|------------------|--------|---------|--------------------|
|                  | Boîtes | Boîtes  |                    |
| Ormistown 9 nov. | 673b   | 90b     | 10 $\frac{3}{4}$ c |
| do 9 "           | 175c   | ..      | 10 $\frac{3}{4}$ c |
| do 9 "           | ..     | 300ap m | ..                 |

**MARCHE DE MONTRÉAL**

Le marché est ferme. On cote le fromage de Québec de 15 $\frac{1}{2}$  à 10 $\frac{3}{4}$ c pour fabrication d'octobre et 11c est un bon prix pour celle de septembre et les premiers jours d'octobre, qualité de septembre. Mais, comme nous l'avons dit précédemment, les détenteurs de fromage de septembre ont une idée plus haute de la valeur de ce produit qu'ils ont d'ailleurs payé plus cher que le prix actuellement offert et préfèrent le conserver dans l'attente de meilleures offres à une date ultérieure.

Les exportations de la semaine dernière ont été de 25,473 boîtes comparativement à 74,203 boîtes pour la semaine correspondante de l'an dernier.

Depuis le 1er mai les exportations totales ont été de 6,775,958 b f e, tandis que l'an dernier pendant la même période elles avaient été de 1,788,761 boîtes.

**BEURRE**

**MARCHÉ ANGLAIS**

MM. Hodgson Brothers nous écrivent de Liverpool le 4 novembre :

"Le beurre est quelque peu en meilleure demande, mais il ne s'est pas produit d'amélioration dans les prix; les stocks sont abondants.

Nous cotons aujourd'hui :

Crémeries Canadiennes, choix en boîtes, frais..... 102s à 108s  
 Etats-Unis, tinettes, choix..... 94s à 96s  
 do en boîtes, choix.. 100s à 102s

Ladles et imitation Crémeries et beurres de fermes canadiennes. — lents..... 74s à 85s  
 Qualités inférieures..... 68s à 72s  
 Australien, 1er choix..... 96s à 110s  
 Danois..... 108s à 120s  
 Crémeries Irlande..... 108s à 114s  
 Cork, Premiers } par { 00s à 95s  
 — Seconds } quin- { 00s à 92s  
 — Troisièmes } tal { 00s à 82s

**MARCHÉS AMÉRICAINS**

Canton, 12 nov. — Les ventes ont été de 200 tinettes de beurre à 23 $\frac{1}{2}$ c.

Little Falls, 13 nov. — Les ventes ont été seulement de quelques boîtes de beurre de laiterie à 23c.

Utica, 13 nov. — Les ventes ont été de 22 paquets à 23 $\frac{1}{2}$ c; 40 do à 24c et 65 caisses en pain à 25c.

**MARCHE DE MONTRÉAL**

Notre marché au beurre est plus ou moins affecté par le manque de place sur les navires à destination de l'Angleterre; les transactions se font rares et les prix payés par les acheteurs sont moins satisfaisants. Samedi dernier, on a payé à St Hyacinthe 18 $\frac{1}{2}$ c et on ne paierait guère davantage aujourd'hui la marchandise rendue à Montréal. Nous parlons ici, en général, mais cependant nous devons ajouter que, dans ces cas spéciaux, on obtient un peu plus cher pour des beurres de qualité de choix quand l'acheteur a intérêt à ne pas laisser échapper un lot qui lui convient.

Les exportations de la semaine dernière ont été de 9,894 paquets contre 11,035 pendant la semaine correspondante de l'an dernier.

Depuis le 1er mai, les exportations totales ont été de 444,376 paquets contre 260,612 pour la période correspondante de l'an dernier.



# CELEBRES CISEAUX "BAILEY"

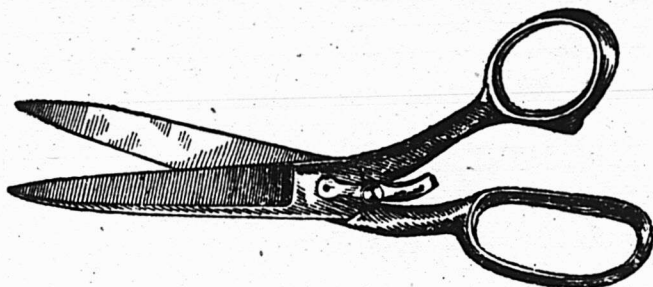

Nous venons de recevoir un assortiment complet des célèbres ciseaux "BAILEY."

Chaque paire est garantie.

Pour vous convaincre de leur supériorité, dans votre prochaine commande essayez-en quelques paires à titre d'échantillon, et vous en serez satisfait.

= = L. H. HEBERT = =

Importateur de FERRONNERIE et QUINCAILLERIE  
297 et 299 Rue Saint-Paul, Montreal.

# Les Sirops "True Fruit"



de SMITH, pour fontaine, et ses fruits écrasés n'ont pas de rivaux.

En vente chez presque tous les meilleurs Jobbers des Etats-Unis et du Canada.

**The J. HUNGERFORD SMITH CO.,**  
LIMITED

TELEPHONE  
239.

MANUFACTURIERS - CHIMISTES;

Manufacture : 19, 21, 23 rue Alice,

Toronto, Ont.

**ŒUFS**

On nous écrit de Liverpool le 3 novembre 1899 :

Il y a une bonne demande, mais sans changements dans les prix. Nous cotons les œufs canadiens, frais, 8s à 8s 6d; Irlandais, frais, 9s 3d à 10s 6d; œufs du Continent, 6s 6d à 7s 8d; œufs canadiens, chaulés, 7s 2d à 7s 4d; glycéri- nés, 7s 6d à 7s 9d.

A Montréal, les œufs frais deviennent plus rares, les temps froids sont venus et, avec le changement de température, la production est moindre et les prix sont plus élevés. On cote les œufs frais pondus aux environs de 20 à 22c; les œufs mirés se vendent de 14½ à 16c suivant choix; quant aux œufs chaulés de Montréal, ils varient de 15 à 16c. la doz.

**POMMES**

Dans leur circulaire hebdomadaire, MM. J. C. Houghton, de Liverpool, content comme suit le marché aux pommes, à la date du 2 novembre :

« Depuis notre dernier rapport, des quantités excessives de pommes canadiennes et américaines, en déplorable condition, ont complètement démoralisé le marché et les résultats de la semaine dernière ont été, pour la plus grande partie, désastreux.

**POMMES AU BARIL—PRIX A L'ENCAN**

|                                   | Vendredi,<br>27 Oct. |      |      | Lundi,<br>30 Oct. |      |      | Mercredi<br>1 Nov. |   |   |   |
|-----------------------------------|----------------------|------|------|-------------------|------|------|--------------------|---|---|---|
|                                   | s                    | d    | s    | d                 | s    | d    | s                  | d | s | d |
| <i>Americaines.</i>               |                      |      |      |                   |      |      |                    |   |   |   |
| Albentarle New-<br>town Pippins.. | 9 6                  | 13 9 | 9 3  | 25 0              | 7 0  | 16 3 |                    |   |   |   |
| King.....                         |                      |      | 8 0  | 13 0              |      |      |                    |   |   |   |
| Baldwin.....                      | 14 0                 |      | 7 6  | 14 6              | 6 0  | 15 0 |                    |   |   |   |
| Greening.....                     |                      |      | 6 6  | 10 9              |      |      |                    |   |   |   |
| Winesap.....                      |                      |      | 5 9  | 12 9              |      |      |                    |   |   |   |
| Snow.....                         |                      |      |      |                   |      |      |                    |   |   |   |
| York Imperial..                   | 13 3                 |      | 7 3  | 19 0              |      |      |                    |   |   |   |
| Smith Cider....                   | 12 3                 |      | 9 3  | 12 6              |      |      |                    |   |   |   |
| Ben Davis.....                    | 14 0                 | 15 3 | 8 3  | 13 3              | 9 6  | 13 6 |                    |   |   |   |
| N. Spy.....                       |                      |      |      |                   |      |      |                    |   |   |   |
| <i>Canadiennes.</i>               |                      |      |      |                   |      |      |                    |   |   |   |
| King.....                         | 17 0                 | 19 6 | 14 0 | 14 3              | 13 3 | 20 0 |                    |   |   |   |
| King Pippin.....                  | 14 3                 |      |      |                   |      |      |                    |   |   |   |
| Greening.....                     |                      |      | 7 6  | 12 6              | 7 0  | 14 6 |                    |   |   |   |
| Cilvert.....                      | 10 3                 | 13 9 |      |                   |      |      |                    |   |   |   |
| Jenneting.....                    |                      |      |      |                   |      |      |                    |   |   |   |
| G. Russett.....                   |                      |      |      |                   | 9 6  | 13 3 |                    |   |   |   |
| Ben Davis.....                    |                      |      |      |                   | 12 9 | 13 0 |                    |   |   |   |
| Baldwin.....                      | 14 0                 | 15 9 | 12 0 | 15 6              | 8 6  | 16 3 |                    |   |   |   |
| Snow.....                         |                      |      | 9 0  | 14 6              | 5 0  | 12 3 |                    |   |   |   |
| N. Spy.....                       | 13 6                 | 14 0 | 11 6 | 12 6              | 6 6  | 14 0 |                    |   |   |   |
| <i>Nouvelle-Ecosse.</i>           |                      |      |      |                   |      |      |                    |   |   |   |
| Gravenstein....                   |                      |      | 5 6  | 15 0              |      |      |                    |   |   |   |

Arrivages pour la semaine se terminant le 31 oct. 1899....42642 barils  
Arrivages précédents depuis le 1er juillet 1899.....130803 “

Total des arrivages au 31 oct.

1899.....173445 “  
Du 1er juillet 1898 au 31 oct.  
1898.....206976 “

**LÉGUMES**

Les pommes de terre valent 50c le sac de 90 lbs et 80c le quart.

Les prix des haricots triés à la main restent élevés de \$1.55 à \$1.60 par minot en lot de char complet.

On cote : Salade, à 30c la doz.; salades de Boston, \$1.00 la douzaine de paquets; choux, 25c la doz; carotte, \$1.50 le quart; navets, de 40c le sac; céleri, de 25 à 40c la doz; oignons d'Espagne, de 65 à 70c la boîte; oignons rouges et jaunes de \$1.50 à \$1.75 le quart; patates sucrées, \$2.50 le quart; fèves vertes et jeunes américaines, \$3.75 le panier; tomates, 25c la livre.

**FRUITS VERTS**

Les bananes sont sans changements; les prix varient de \$2.00 à \$2.50 le régime.

Comme orange, il n'y a plus sur le marché que les Jamaïque dont les prix sont de \$4.00 à \$5.00 le quart.

Les citrons font suivant choix, de \$2.50 à \$2.75 la caisse pour ceux de Messine et de \$5.00 à \$6.00 pour ceux de Malaga en caisse de 70 doz.

Les pommes communes sont en abondance sur le marché; mais les bonnes pommes sont assez rares et tiennent leur prix; il commence à se faire d'assez bonnes affaires avec la campagne; on vend, suivant espèce et qualité \$1.75 à \$3 00.

On cote les autres fruits comm. suit: poires de Californie de \$2.50 à 13.00 la boîte; coires Duchess \$4.00 le quart; prunes de Californie de \$1.0 à \$1.10 la boîte.

Les atocas valent de \$5.50 à \$6.00 le quart.

**VOLAILLES ET GIBIERS**

On vend à la lb les dindes de 8½ à 9c; les oies de 6 à 6½c; les canards de 8 à 9c et les poulets de 5½ à 6½c. On recommande de ne pas trop forcer sur les envois tant que la température est sujette à des variations sensibles comme en ce moment.

Pour le gibier on cote: perdrix No 1 de 65 à 75c; No 2 de 35 à 45c et spruce 25c la paire; lièvres 15c la paire; canards sauvages de 25 à 75c la paire suivant choix et chevreuil de 5 à 6c la lb.

**FOIN PRESSE ET FOURRAGES**

MM. Hosmer, Robinson & Co, nous écrivent de Boston le 9 nov. 1899:

“ Les arrivages pour la semaine écoulée

Tant que vous n'aurez  
pas goûté les célèbres

Echantillons  
envoyés  
gratis  
sur  
demande.



## TABACS EN POUDDRE... FRECHETTE

vous ne saurez pas ce que c'est qu'un  
tabac vraiment supérieur vendu  
avec la garantie des fabricants.

Miller & Lockwell, - - Québec

## ALEX. W. CRANT

B. de Poste 2321.

Tel. Main 1263

Exportateur de Fromage  
et Marchand à Commission,

33, 35 et 37 RUE WILLIAM, MONTREAL.

2 à 6 HARRISON STREET, NEW-YORK.

Nous payons le plus haut prix du marché pour le meilleur Beurre et Fromage.

Nous garantissons donner entière satisfaction sur toutes consignations.

Adresse Télégraphique  
"ORPE" Montréal.



Téléphone à longue  
distance, 2208.

## JOHN ORPE, EXPORTATEUR DE Beurre et Fromage.

43 RUE WILLIAM - - MONTREAL.

Beurre et Fromage reçus directement des fabriques, pour la vente à  
Montréal et pour exportation à Londres, Liverpool, Bristol et Glasgow.

Je fais des avances  
libérales.



ENTREPOT FRIGORIFIQUE  
DE PREMIERE CLASSE

ENTREPOTS FRIGORIFIQUES

## THE GOULD GOLD STORAGE Co.

Coin des rues des Sœurs Grises et William

Réfrigération au moyen de l'air froid.

Supérieurement installés dans le centre des affaires, pourvus  
de compartiments spéciaux pour le beurre et le fromage.  
Ventilation parfaite, compartiments alimentés d'un air sec,  
dont le degré de froid est approprié à la nature des produits  
à conserver.

Nous sollicitons la clientèle des fabricants de beurre et de  
fromage; ils seront pleinement satisfaits de nos services.

Téléphone Bell, Main 3146.



lées sont de 395 chars de foin et 26 chars de paille et 76 chars de ce foin pour l'exportation. La semaine correspondante, l'an dernier, 261 chars de foin et 31 chars de paille et 2 chars de ce foin pour l'exportation.

Les arrivages de foin et de paille continuent à se faire égaux à la demande, mais une petite partie de ce foin arrive de l'ouest de l'Etat de New-York, à cause de la rareté des chars dans le Michigan, l'Ohio, l'Indiana et le Wisconsin. Les prix du foin et de la paille sont à peu près les mêmes qu'il y a une semaine. Nous pensons qu'il est bonne politique d'expédier, à condition que vous puissiez obtenir des chars.

|               | Grosses balles.   | Petites balles.   |
|---------------|-------------------|-------------------|
| Foin, choix   | \$15.00 à \$16.50 | \$15.00 à \$16.00 |
| — No 1..      | 14.00 à 15.00     | 14.00 à 15.00     |
| — No 2..      | 13.00 à 14.50     | 13.00 à 14.50     |
| — No 3..      | 12.00 à 13.00     | 12.00 à 13.00     |
| — mél.de      |                   |                   |
| trèfle.       | 12.00 à 14.00     | 12.00 à 14.00     |
| — trèfle.     | 11.00 à 13.00     |                   |
| Paille de     |                   |                   |
| seigle long.  | 13.00 à 14.00     |                   |
| seigle, mêlée | 7.00 à 8.00       | 7.00 à 8.00       |
| — d'avoine    | 6.50 à 7.00       | 6.50 à 7.00       |

À Montréal, il se fait quelque spéculation en foin et les prix se ressentent de l'excitation produite par les achats faits tant aux Etats-Unis qu'au Canada de foin à destination du sud de l'Afrique.

Il est difficile de donner des cotations absolues, mais nous pensons que celles ci-dessous sont aussi exactes qu'elles peuvent l'être dans les circonstances; la hausse qu'on prévoyait est réelle et la tendance actuelle est à des prix plus élevés. Sur les 3100 tonnes de foin que le "Montank" charge à Boston à destination du Sud-Africain, une maison de Boston a obtenu la fourniture de 2000 tonnes et la différence de 1100 a été adjudgée à des commerçants canadiens à des prix qui ne sont pas encore connus.

Nous cotons au char à Montréal :

|                          |                  |
|--------------------------|------------------|
| Foin pressé, choix ..... | \$9 00 à \$10 00 |
| do do No 1.....          | 8 00 à 9 00      |
| do do No 2.....          | 7 00 à 8 50      |
| do mél. de trèfle.....   | 6 00 à 7 50      |
| Paille d'avoine.....     | 3 50 à 4 00      |

## NOTRE NUMERO SPECIAL

Notre numéro *spécial* a été généralement accueilli avec une faveur marquée, Nous en avons reçu avec plaisir, le témoignage verbal d'un grand nombre de nos lecteurs, abonnés et annonceurs. Déjà nous en arrivent du dehors les témoignages écrits que nous nous empressons de reproduire :

THE WATSON, FOSTER COMPANY, LTD.

*Manufacturers of Paper Hangings.*

Montréal, le 15 Nov. 1899.

Le PRIX COURANT,

En Ville.

Messieurs,

Nous accusons réception de votre numéro spécial d'automne que nous trouvons très-chic et des plus intéressants. Nous ne saurions trop vous féliciter pour l'esprit d'initiative que vous apportez à la gérance et rédaction de votre journal, et sommes certains que vos efforts pour rendre le PRIX COURANT le plus parfait et utile au commerce canadien ne manqueront pas de recevoir l'appréciation qu'ils méritent des hommes d'affaires.

Nous profitons aussi de l'occasion pour vous remercier de la manière satisfaisante dont vous exécutez nos annonces.

Nous demeurons vos dévoués,

THE WATSON, FOSTER Co'Y, LTD.

Per D.

L'Avenir, 11 Nov. 1899,

MM. A. & H. LIONAIS,

Propriétaires du PRIX COURANT.

Montréal.

Messieurs.

Le numéro du PRIX COURANT de cette semaine attire par sa beauté et son élégance l'attention de tous ses abonnés. Il est donc de mon devoir de vous offrir mes félicitations.

Je demeure, votre dévoué,

ESDRAS DIONNE.

De bonnes marchandises se vendent toujours; les mauvaises ne se vendent qu'une fois. Ne faites donc pas dire à l'acheteur: "Après avoir vanté son vin, il nous a vendu du vinaigre."



**GRAINS DE SEMENCE** Blé Manitoba, Blé Russie, Avoine Banner, Merveilleuse, Manitoba, &c. Orge Sarrasin, Pois, Blé d'Inde à silos, Lentilles, Graine de Mil canadienne et américaine, Graine de Trèfle rouge, blanc, alsike, Mammoth, Vermont. Plâtre à terre, Engrais chimiques, (le plus hautement recommandé). .... Assortiment des plus complets. .... Spécialité pour Cercles Agricoles.

**J. B. RENAUD & CIE,**

Négociants en gros. Farines, Provisions, Etc.

126 - 140, rue St-Paul, QUEBEC

NOTRE DEVISE : PROMPT RETOUR SUR TOUTE CONSIGNATION.

**BEURRE, FROMAGE, OEUFS FRAIS,**  
**ACHETÉS FERME AU PLUS HAUT PRIX DU MARCHÉ.**

Fournitures pour Fromageries et Beurreries. .... Prix spéciaux pour tinettes et Boîtes à Beurre consignées directement des Manufactures.

**ST-ARNAUD & CLEMENT, 4 rue Foundling, Montreal**

**PAS DE STOCK COMPLET SANS**

La meilleure à acheter.  
 La meilleure à vendre.  
 La meilleure à employer.

Les ingrédients sont tous absolument purs.

La véritable poudre à pâte "**Cooks Friend**," avec la marque sur chaque paquet, est en vente dans le gros.



**Pour un Seul Dollar par Année**

**Que faisons-nous pour nos Protégés ?**

Nous leur payons \$6.00 par semaine en cas d'accidents.—\$500.00 si la mort en résultait ; une indemnité de \$200.00 s'ils trouvent la mort étant frappés ou écrasés par une voiture ou un char.—Une indemnité de \$100.00 s'ils trouvent la mort lors d'un incendie dans un hôtel licencié.—Les soins de médecin au besoin.—Un Medaillon d'identification porté à la bretelle et aux clefs.—Un Calepin avec l'inscription des noms et adresse.—Le retour gratuit de la victime aux parents ou amis.

\$1.00 de récompense à quiconque trouve et nous retourne un objet et le retour gratuit au propriétaire, et une foule d'autres avantages trop nombreux pour les mentionner ici.

L'identification à l'étranger de tous membres en cas de besoin pour transactions légales, et cela au moyen de nos ramifications par tout le Canada et aux États-Unis.

Pour renseignements, écrivez à

**THE CANADA REGISTRY CO., Ltd.**

20 Rue St-Alexis,

Montréal.

## NOTES SPÉCIALES

**CIGARES**—On peut fumer aujourd'hui un bon cigare, fabriqué avec d'excellents tabacs, un mélange magnifique de tabac étranger et de tabac Canadien, sous la forme de *Keystone Cheroots* fabriqués par M. J. Fortier et qui, pour de gros fumeurs, remplaceront avantageusement les cigarettes—au même prix—10c pour 6 beaux cigares. Les marchands y trouveront leur profit et les consommateurs les fumeront avec plaisir.

Nous notons avec plaisir que notre vieil ami bien connu C. H. Walters, banquier, 3 rue St Sacrement qui a depuis 25 ans, été intimement mêlé au mouvement industriel et financier de notre ville, vient d'ajouter à ses opérations de banque privée la vente de bons et débetures et nous désirons attirer l'attention des municipalités et des compagnies qui désirent disposer de bons ou débetures qu'elles seront convenablement traitées. La maison est responsable et digne de confiance.

**BISCUITS**.—L'incendie de l'établissement Viau et Frère a attiré l'attention spéciale du commerce sur les manufactures de biscuits. Nos lecteurs trouveront à la Dominion Manufacturing Co. 574 rue Amherst une ligne de fabrication supérieure de biscuits en tous genres. La qualité en est exceptionnellement bonne et, ce qui ne saurait évidemment pas nuire à la vente, l'apparence est très soignée et très appétissante. La Dominion Mfg. Co. est en mesure de remplir toutes les commandes qu'on voudra bien lui confier; elle donnera, nous en sommes convaincus, toute satisfaction à ses clients.

La Canada Registry Co Ltd, moyennant une somme des plus modiques—\$1.00 par année—vous assure: 1o une police spéciale contre les accidents de \$500 émise par The Canada Accident Insurance Co; 2o une indemnité de \$6.00 par semaine au cas d'incapacité causée par un accident; 3o une indemnité de \$200 si vous trouvez la mort étre frappé ou écrasé par une voiture ou un char; 4o une indemnité de \$100 si vous trouvez la mort lors d'un incendie dans un hôtel licencié; 5o une indemnité de \$6 par semaine pour blessures reçues en allant en bicyclette, 6o votre identification aux banques, 7o prompt assistance légale, médicale, chirurgicale et financière; 8o

vous servira d'intermédiaire au cas de fausse arrestation, etc; 9o agira comme intermédiaire pour retrouver les objets perdus; 10o donne droit à un in-signe, un carnet et une carte d'identification.

Il y a une quantité de circonstances dans lesquelles cette compagnie pourra vous être utile et ses services sont comme on voit—\$1.00 par an—à la portée de toutes les bourses. Bureau principal, 20 rue St-Alexis, Montréal.

**CAOUTCHOUC**—M. Benning & Barsalou, les encanteurs du commerce, 86 et 88 rue St-Pierre, ont fait la semaine dernière, ainsi que le PRIX COURANT l'a annoncé, pour le compte de la Canadian Rubber Co., la plus belle vente qui ait été faite depuis l'organisation de ces grandes ventes annuelles du commerce.

C'était, d'ailleurs, un événement commercial d'un intérêt peu ordinaire; aussi a-t-on rarement vu à Montréal, pour une vente à l'encan, pareille affluence d'acheteurs accourus de toutes les parties de la province de Québec et des provinces voisines.

Cette vente, au dire des autorités compétentes, a dû rapporter bien près d'une centaine de mille dollars.

C'est un beau succès pour la Canadian Rubber Co.; c'est un plus beau succès encore pour les encanteurs M. Benning et Barsalou et en particulier pour M. Arthur Barsalou qui a conduit cette vente avec une habile consommée.

On s'en fera une idée, lorsque nous aurons dit que près de neuf mille caisses de claques, pardessus, imperméables en caoutchouc ont passé sous le marteau de l'encanteur.

Pour un succès de vente, en voici, certainement, un des mieux conditionnés et des plus incontestables.

Nos félicitations bien sincères à M. Benning & Barsalou.

### Ventes de Fonds de Banqueroute par les Curateurs

Par Lamarche & Benoit, le stock de nouveautés de A. T. Williams à 50c dans la piastre à A. Renaud.

Par Lamarche & Benoit, le stock de J. A. Charland marchand tailleur de Joliette à 59c dans la piastre à Maxime Cousté et les dettes de livres à 25c dans la piastre au même.

Par Kent & Turcotte, le stock de merceries etc., de Dame V. Bergeron à 40c dans la piastre à M. Ritchot.

# LEDUC & DAOUST MARCHANDS DE GRAINS et de PRODUITS

Spécialité: Beurre, Fromage, Œufs et Patates.

EN GROS ET A COMMISSION  
AVANCES LIBERALES FAITES SUR CONSIGNATIONS.  
CORRESPONDANCE SOLLICITEE.....

1217 ET 1219, RUE SAINT-JACQUES, MONTREAL

## A. D. M<sup>C</sup>GILLIS

596, RUE ST-PAUL, MONTREAL.

**ACHETE LE BEURRE, LE FROMAGE, LES ŒUFS ET LES PROVISIONS GENERALES.**

**ENTREPOT FRIGORIFIQUE SUPERIEUREMENT INSTALLE.**

## LAKE OF THE WOODS MILLING CO., Ltd.

Les moulins à farines les plus parfaits en Canada.

Capacité: 2,500 barils par jour.

Moulins à KEEWATIN et PORTAGE LA PRAIRIE, Manitoba.

Des élévateurs à toutes les localités importantes à blé dans le Nord-Ouest. Toutes sortes de farines de blé dur, en barils et en sacs. Les prix et les autres informations sont fournis sur demande.

**Bureau: Edifice du Board of Trade, MONTREAL.**



**FORCE,  
COULEUR,  
Qualité Uniforme.**

**LEITCH BROS., MEUNIER**

OAK LAKE, MANITOBA

**JOHN WILKINS, Agent - - MONTREAL.**

— LA VENTE DES —

## AVOINES ROULÉES "Maple Leaf" de THOMSON

à Montréal, dépasse la vente combinée de toutes les autres marques. Tous les épiciers de gros les vendent aux prix du marché.

**JOHN WILKINS, Agent, MONTREAL.**

## LES FÈVES

sont en train de monter, par suite de demandes urgentes et d'un déficit dans la récolte aux Etats-Unis et au Canada.

Télégraphiez ou écrivez pour les prix, je puis fournir des chars complets ou des chars mélangés - Farines pour engrais et Fèves.

**John Wilkins, Agent des Meuniers, 281 rue des Commissaires, Montréal**

## E X T R A

## RENSEIGNEMENTS COMMERCIAUX

## PROVINCE DE QUÉBEC

## CESSIONS

*Montréal*—Brouillet G. & Co, mfrs. de chaussures.

Fulton John N., négociant.

*Trenholm*—Hall John, mfr. de lainage.

## CURATEURS

*Montréal* — Desmarteau Alex. à G. Brouillet & Co, mfrs. de chaussures.

Desmarteau Alex. à Wilfrid Granger, quincaillerie.

## DÉCES

*Montréal*—Globe Rubber Co, Max. Frankenburg.

Mock James, épïc.

## DISSOLUTIONS DE SOCIÉTÉS

*Granby*—Payton C. H. & Co. contracteur.

*Montréal*—Harpers Weekly Club.

## EN DIFFICULTÉS

*Montréal*—Fair J. R., comptable; ass. 20 nov.

Roy A. & Co, nouv.

*Outremont* — Villani André, contracteur.

## FONDS VENDUS

*Joliette*—Chartrand J. A., hardes, à 59½c dans la piastre.

*Montréal*—Bergevin Mde V., nouv.. à 40c dans la piastre.

## NOUVEAUX ÉTABLISSEMENTS

*Granby*—Bélangier & Leduc, tailleurs; Alf. Bélangier et A. Leduc.

*Montréal*—Archambault 'Dame Aug., épïc.

Aubertin & Deschamps, contracteurs; Dosithé Aubertin et Gustave Deschamps.

Cie (La) d'Assainissement et d'Utilisation des Eaux d'Egoût, demande incorporation.

Desmarais & Poirier, peintres.

Peeley John H., doreur et argenteur. Lusher & Bachman, mfrs. chapeaux, etc.

Royal Amateur Athletic Ass. de Montréal; Hector Lajoie et Ant. Gauthier.

Sylvestre & Co., fruits; Louis M. Sylvestre et James McCormick.

William A. T. & Co, nouv.

*St. Dominique*—Touchette N. & Co., mfrs. de boîtes à fromage; Hélène Delage, épouse de Nap. Touchette.

*St. Hughes*—Houle A. & Cie, grain, etc; Mlle Valère Houle.

## Chronique de Québec

Mercredi, 15 novembre 1899.

Du froid et de la pluie, voilà ce qui peut résumer les conditions climatiques et donner une idée du commerce de la semaine, dans ce sens que tout le monde se hâte de faire les derniers achats d'automne et se prépare aux rigueurs de l'hiver. Le commerce a été, en conséquence, bien actif, attendu que cette baisse subite de la température est arrivée après une longue période de temps doux et que les gens étaient en retard pour commander les vêtements rendus nécessaires par l'intensité du froid et une tombée assez abondante de neige dans toute notre région. Les magasins ont présenté le singulier spectacle d'une clientèle absolument mêlée d'acheteurs de ville et d'acheteurs de campagne se pressant aux comptoirs avec une fiévreuse activité et faisant encaisser d'importantes recettes à nos marchands.

\*\*\*

Notre port se vide et les derniers chargements s'expédient, quelques-uns pour la haute mer, mais la plupart, en vaisseaux de cabotage, pour les diverses paroisses du littoral en haut et en bas de Québec. Plusieurs vaisseaux prennent leurs quartiers d'hiver, et la rade se fait déserte. Il ne faut pas nous en plaindre. Québec a eu, cette année, une part de trafic plus considérable que l'an dernier, et cependant, malgré des dissensions malheureuses parmi les débardeurs, nous avons aisément suffi à toutes les exigences du commerce, ce qui indique que nous avons toutes les ressources désirables pour un service de premier ordre comme port d'importation.

\*\*\*

Les travaux de la commission du havre, en cours d'exécution, ont progressé considérablement durant la belle saison. Une couple de cents ouvriers ont été presque constamment à l'œuvre, et près de 700 pieds de quais ont été calés à eau profonde. Le travail de remplissage de ces quais, en pierre et en terre, va exiger une centaine de mille verges de matériaux, nous dit-on.

\*\*\*

Il se fait actuellement des démarches importantes pour inaugurer un service de bateaux-passeurs, durant l'hiver, pour l'Intercolonial. Nous croyons que des expériences seront tentées pour améliorer le système des vaisseaux de manière à en faire une démonstration de



## LES THÉS DU JAPON SURPASSÉS

Plus de peinture, de colorant ou de falsification sous une forme quelconque.

# "SALADA"

Feuille Naturelle,  
Pur,  
Sans couleur.

— VERT, DE CEYLAN —

Semblable, comme arôme, à un thé du Japon, mais beaucoup plus sain et délicieux.  
Un essai fera de vous son ami; vous serez converti pour toujours.

Paquets d'étain  
scellés seulement.  
Jamais vendu en vrac.



## 30c. et 40c.

Dépôt de Gros : 368 Rue St-Paul, Montréal.

## FUMEZ LE CIGARE

# Champlain ...à... Straight

\$2.25 la boîte de 50.

Jos. Coté, 179, St-Joseph, Québec.

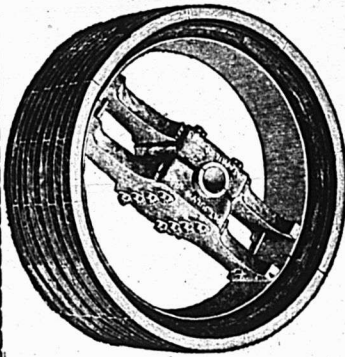

# POULIES "STANDARD" WOOD SPLIT" de DODGE

La Poulie Wood Split Standard  
reconnue dans le monde entier.

QUEBEC SHERBROOKE MONTREAL  
F. H. Andrews & Sons. Jenckes Machine Co. Laurie Engine Co.,  
321, ST-JACQUES.

SEULS MANUFACTURIERS :

Dodge Man'f'g Co. of Toronto, Limited, Toronto, Ont.

La . . . .

# Compagnie John L. Cassidy, Limitée

IMPORTATEURS DE



Porcelaines, Faïences,  
Cristaux, Argenterie, Coutellerie,  
Articles d'Eclairage, Etc., Etc.

339 et 341 Rue St-Paul, Montréal.

la possibilité de la navigation d'hiver du Saint-Laurent dans des conditions plus complètes que celles réalisées jusqu'à présent. Les progrès accomplis dans le Nord de la Russie méritent d'attirer l'attention des autorités, et l'argent dépensé pour cet objet le serait certainement dans l'intérêt public.

Quand nous disons plus haut que le port commence à être désert, nous parlons plutôt de la navigation océanique; car le cabotage est encore et plus que jamais en pleine activité. Le bassin Louise est surtout curieux à observer avec sa flottille presque innombrable de goélettes et de bateaux à provisions de toutes sortes.

### EPICERIES

*Sirops* : Barbades pur, tonne, 36c à 37c; Extra, 38 à 39c; Fajardos, 38½ à 39c; Hamacao, 37½ à 38c.

*Sucres* : Jaunes \$3.75 à \$4.25 les cent livres; Granulé, \$4.60 à \$4.65; Powdered, 6 à 6½; Paris lump, 6½ à 6¼c.

*Conserves en boîtes* : Saumon, \$1.20 à \$1.50; homard, \$2.75, \$3.00; tomates, \$1.00 à \$1.10; blé-d'inde, \$1.00; pois, 90c à \$1.00.

*Beurre* : Frais 16 à 17c; Marchand 14c à 16c; de beurrerie, 21c à 21½c.

*Allumettes* : Dominion, \$2.50 à \$2.70.

*Raisins* : Valence, 6c; Sultana, 11 à 14c; Californie, 7 à 8c; C. Gluster, \$2.20; Imp. Cabinet, \$2.00; Pruneaux de Californie, 8½ à 10c.

### FARINES, GRAINS ET PROVISIONS

*Farines (en poches)* : Fine \$1.40 à \$1.45; Superfine, \$1.50; Extra, \$1.60 à \$1.70; Patent, \$1.75 à \$1.85; S. Roller, \$1.80; Forte à levain, \$1.90 à \$2.00.

*Grains* : Avoine (par 34 lbs) Ontario, 37 à 39c; De Province, 35 à 36c; O ge, 55c à 60c; Son, 80c à 85c; Blé-d'Inde, 47c; Pois, 85 à 90c; Fèves, \$1.34 à \$1.38.

*Sel* : En magasin, 38c; fin, ¼ de sac, 28 à 30c; gros sac, \$1.00 à \$1.10.

*Lard* : Short Cut, \$15.00; Clear \$15.50 à \$16.50; Saindoux pur, en-seaux, \$1.70; Composé, \$1.30; en chaudière, \$1.30. à \$1.35.

\*\*\*

Les manufactures paraissent assez occupées dans la chausure. Les ouvriers que nous avons interrogés s'accordent à dire que la perspective est bonne, bien que la semaine n'ait pas été très active. Tout est normal, et l'on nous dit que les finances sont dans une bonne moyenne.

À propos de finances, l'on nous a rapporté ce fait assez significatif d'une banque qui remboursait ses dépôts avec

des billets de diverses autres banques. Comme la renarque en était faite au commis-payeur, celui-ci aurait naïvement répondu que tous les billets de sa banque étant en dehors, il fallait bien avoir recours aux billets étrangers. Si c'est bien vrai, voilà une banque qui ne peut guère se plaindre de n'être pas encouragée.

\*\*\*

Le bois de chauffage se maintient à des prix élevés, vu que l'approvisionnement n'en est pas considérable à Québec. On nous rapporte, en effet, que la vallée du Lac Saint-Jean nous en a apporté beaucoup moins que d'habitude à cause du printemps neigeux qui en a empêché la sortie du bois, et que l'approvisionnement par les bateaux du bas du fleuve a été empêché par suite du grand charriage de pierre pour les travaux du havre. Il se pourrait donc que les prix monteraient encore. Actuellement on cote :

|                        |                    |
|------------------------|--------------------|
| Merisier, 2½ pds ..... | de \$3 80 à \$4.00 |
| Do 3 do .....          | 4.50               |
| Erable, 2½ do .....    | 4.20               |
| Do 3 do .....          | 5.00               |

L. D.

### Protection des Poteaux Télégraphiques

En Angleterre, en Amérique, et dans toutes les contrées à régime pluvieux, on a remarqué que les poteaux télégraphiques se pourrissent rapidement au ras du sol, malgré les précautions prises pour rendre le bois antiseptique et imperméable.

Voici un procédé de protection imaginé par un américain, M. H. L. Dubois, et qui tend à se répandre en Angleterre.

Ce système consiste tout simplement à entourer la partie du poteau enfoncée dans le sol, sur une longueur de 0.60 m. environ d'une gaine en poterie, analogue à un large tuyau de drainage qui émerge de 0.05 m. à 0.10 m. au-dessus du sol. Quand il s'agit de protéger des poteaux déjà en place, cette gaine est faite en deux parties qui s'assemblent dans le sens longitudinal. L'espace resté libre entre la gaine et le poteau qu'elle enveloppe est alors rempli avec un mélange bien tassé de sable et de résine qu'on y introduit à chaud.

Ce procédé qui peut être appliqué à tout poteau, pieu ou support quelconque enfoncé dans un sol humide, est à recommander comme de nature à augmenter considérablement la durée du bois.

Il ne coûte pas plus cher et c'est le meilleur pour la table,  
le meilleur pour le beurre, le meilleur pour le fromage,

# LE SEL WINDSOR

Tous les Epiciers de Gros le vendent.

MAISON FONDÉE  
EN 1858.

## Cognac Sorin Domaine du Mortier COGNAC

MEDAILLES AUX CONCOURS : 1868 - 1887 - 1889

Bouteilles: Carte Bleue, Carte Rouge, Carte d'Or. Flaaks: caisse de 24, avec verre.  $\frac{1}{2}$  Flaaks: caisse de 48, avec verre.  
Fûts, Quarts, Octaves, Demi-Octaves.

J. SORIN & CIE, COGNAC.

REPRÉSENTÉS PAR

A. Robitaille & Cie, 354-356, rue St-Paul, Montréal

TELS.: BELL, MAIN 705; MARCHANDS 321.



**De Bon Aloï.** La popularité de nos Chaussures est de bon aloï. Nous sommes encore à rencontrer un client qui n'est pas satisfait de nos marchandises.

Messieurs les Marchands, si vous avez besoin de...

## Chaussures, Claques, Vernis, Lacets, Etc.

**Veillez** nous écrire pour cotations ou échantillons, et nos voyageurs se feront un plaisir de vous voir. Vous serez certains d'être satisfaits

### J. H. BEGIN

Chaussures et Claques en Gros.

No 121, rue St-Joseph, QUEBEC

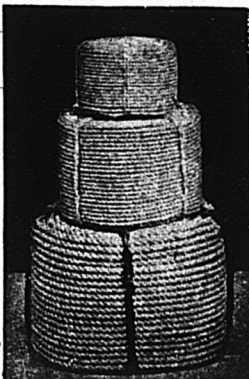

## Consumers Cordage Co., Ltd.

283 Rue St-Patrick, Montréal, Qué.

Manufacturiers de

### Fil à Liens et Gordages de toutes descriptions

Cable Manille, Cable Sisal, Cable en Jute, Cable de Russie, Ficelle goudronnée pour les lattes, Merlin goudronné, Cable de Russie goudronné, Paquetage, Cordes à linge, Lignes dormantes, Licous en corde, Cable à lier.

Corde à Poches et Ficelle à Paquets.

## La Consommation du Sel

Veut-on savoir quelle est la consommation du sel. Elle est évaluée, par habitant, en Amérique, à 50 livres; Angleterre, 40; France, 30; Italie, 20; Russie, 20; Autriche, 17; Prusse, 15; Espagne, 13; Suisse, 10.

La production annuelle du sel, dans le monde entier, peut être estimée à 7,300,000 tonnes. L'Europe en fournit pour sa part environ 5,280,000 tonnes. La Grande Bretagne produit annuellement 2,235,000 tonnes de sel. Elle en exporte près d'un million. L'Angleterre possède plusieurs salines importantes, par exemple, dans le Cheshire, et à Middlesborough, sur la Tees.

La France, en 1879, produisait 550,000 tonnes. Aujourd'hui, elle en produit plus de 660,000. Ce sel provient principalement des Bouches-du-Rhône, du lac de Ré, des départements des Landes, Charente-Inférieur et des salines des départements de la Meurthe-et-Moselle et du Doubs.

La consommation du sel en France est de 550,000 tonnes, dont 379,000 servent à l'alimentation.

L'Italie produit annuellement plus de 400,000 tonnes de sel, tiré soit de la mer, soit des salines telles que celles de Volterra et Salso Maggiore. Elle en exporte 254,000 tonnes. La Suède importe du sel pour une somme de 415,000 dollars. La Norvège, également, en importe, près de 70,000 tonnes. En 1876, la Russie recevait de l'étranger 319,000 tonnes de sel destiné uniquement à l'alimentation. En 1886, ce chiffre est descendu à 25,400 tonnes. La production de l'Allemagne est de 810,000 tonnes qui produisent un revenu de 5 millions de dollars.

Le Canada consomme 161,000 tonnes de sel extrait principalement des salines de la province d'Ontario. En 1886, dans les Etats-Unis, la production a été de 968,639 tonnes, l'importation est de 396,410 tonnes. La valeur du sel y est d'un peu plus de 4 dollars et demi par tonne.

En Afrique, les lacs salés de Gandrole, à l'embouchure du Sénégal, sont une source de sel.

Des salines se trouvent dans le Sahara et en Algérie. Ce dernier pays a une production annuelle de 14,200 tonnes. L'Australie est restée en arrière dans cette exploitation. Elle possède des salines, mais abandonnées pour la plupart. La Grande-Bretagne, à elle seule, exporte annuellement en Australie plus de 68,680 tonnes de sel.

PROVINCE DE QUEBEC,  
District de Montréal,

C. S.  
No. 2058.

OCTAVIE METRAS, de la ville de St-Lambert, district de Montréal, épouse commune en biens de MICHEL MAILLOUX, dit même lieu,

Demanderesse.

vs.

MICHEL MAILLOUX, du même lieu,

Défendeur.

Une action en séparation de biens est intentée, ce jour, contre le défendeur.

MASSON & LAMOTHE,

Avocats de la Demanderesse.

Montréal, 8 Novembre 1899.

## A VIS DE FAILLITE

Dans l'affaire de

**F. DUCLOS,**

Montréal, failli.

### PROPRIETES A VENDRE.

Des soumissions seront reçues par les soussignés jusqu'au 29 novembre 1899, pour les belles propriétés ci-dessous décrites :

1. No 457 avenue Mount Pleasant, Westmount, coin d'une ruelle.

2. No 459 attendant au No 457, même rue.

Bâtisses à deux étages, façades en granit blanc et le reste des bâtisses en brique solide, caves avec planchers cimentés, cuisines en allonge, toutes les améliorations modernes. Le montant au delà des premières hypothèques seul sera payable comptant.

On pourra soumissionner pour une ou les deux propriétés.

Aucune soumission ne sera nécessairement acceptée.

Pour informations s'adresser à

LAMARCHE & BENOIT, Curateurs

No. 1709 rue Notre-Dame, Montréal.

## A VIS DE FAILLITE

IN RE

**Z. LAURIER,**

Marchand de Chaussures, failli.

Les soussignés vendront à l'encan public, aux salles de MM. Marcotte Frères, No 69 rue Saint-Jacques, Montréal,

**Judi le 23 Novembre courant,**

à 11 heures a. m.

L'actif du sus-nommé failli, comme suit :

|                                       |            |
|---------------------------------------|------------|
| Stock de chaussures.....              | \$2,025 00 |
| Stock de claques.....                 | 550 00     |
| Fixtures du magasin.....              | 54 50      |
|                                       | \$2,629 50 |
| Dettes de livres, par liste.....      | 69 25      |
| Loyer du magasin au 1er mai 1900..... | 90 00      |
|                                       | \$2,788 75 |

Le magasin No 2185 rue Notre-Dame, sera ouvert pour inspection, le 22 de novembre.

BILODEAU & RENAUD,

Cessionnaires.

15 rue St-Jacques, Montréal.

MARCOTTE FRERES, Encanteurs.

Le temple du commerce repose  
sur les colonnes de la publicité



# Les CACAO et CHOCOLAT de FRY

Ont remporté aux différentes Expositions

## 275 Medailles d'Or et Diplomes

D. MASSON & CI, Seuls Agents pour la Province de Quebec  
et Agents Conjointes pour les Provinces de l'Ouest

En Déchargement

474 TONNES  
44 TIERCES  
20 QUARTS

### Melasse Fajardo

Ex Brigantin  
STELLA

NAZ. TURCOTTE & CIE, - - QUEBEC.

## LES MOUTARDES PURES DE DUNN

● sont fabriquées avec des graines choisies, toutes écorces enlevées. Résultat: un produit d'un goût délicat et d'un piquant excellent, difficile à égaler. Le meilleur article possible. Demandez nos prix.

DUNN'S MUSTARD WORKS, HAMILTON, ONT.

## Vignoble Concordia,

E. GIRARDOT & CO.

SANDWICH, Co. ESSEX, Ont.

Viticulteurs et  
Manufacturiers de Vins Canadiens.

Nos célèbres Clarets et Sauternes sont en usage dans tout le Dominion, et donnent la plus grande satisfaction. Vin de messe une spécialité. Pour prix et renseignements, s'adresser à

E. GIRARDOT & CO., SANDWICH, ONT.

### Le "WALLA GALLA" (Enregistré)

#### ou Thé de la Croix Rouge

Vendu en paquets, à 40c., 50c. et 60c. par livre.

#### Clubhouse (Enregistré)

Vendu en Canistres de 2 livres et en boîtes de ferblanc de 50 et 100 livres. Ce sont les thés les plus choisis qu'il y ait au Canada. Tous les épiciers trouveront leur profit à les vendre. :-

Empaquetés et mélangés par

The  
Cowan, Ramsay Co. Ltd., Toronto.

La Grande Popularité des

## CACAO et CHOCOLAT de Gowan

Est due à sa pureté absolue  
et à son excellence.

Ils devraient se trouver dans toutes les maisons. Chaque épicier du Dominion devrait les avoir en magasin.

DÉPOT DE GROS :

454, St-Paul - - Montréal.

**NOS PRIX COURANTS**

Nos Prix Courants sont revués chaque semaine. Ces prix nous sont fournis par les meilleures maisons dans chaque ligne; ils sont pour les qualités et les quantités qui ont cours ordinaire et le marchand de détail, aux termes et avec l'escompte. Lorsqu'il y a un escompte, il est mentionné dans les colonnes de gauche. Les marchandises sont achetées au meilleur marché en prenant de fortes quantités et au comptant. Tous les prix sont en dollars et cents, à moins qu'il n'y ait indication contraire. La Rédaction se réserve le droit de refuser ce privilège et quiconque en abuserait pour tromper le public.

**PRIX COURANTS.—MONTREAL, 16 NOV. 1899.**

|                                                                                                                                                                                                                                                                                                                |                                                                                                                                                                                                                                                                                                                                                                                                                                                                                                                                                                                                                                                                                                                                                                                                                                                                                                                                                                                                                                                                                                                                                                                                                                                       |                                                                                                                                                                                                                                                                                                                                                                                                                                                                                                                                                                                                     |                                                                                                                                                                                                                                                                                                                                                                                                                                                                                                                                                                                                                                                                                                                                                                                        |                                                                                                                                                                                                                                                                                                                                                                                                                                                                                                                                                                               |                                                                                                                                                                                                                                                                                                                                                                                                                                                                                                                                                                                                                                                                                                                                                                                                                                                  |                                                                                                                                                                                                                                                                                                                                                                                                                                                                                                                                                                 |                                                                                                                                                                                                   |                                                                                                                                                                                                                                                                                                                                                                                                  |                                                                                                                                                                                                                                                                                                                                                                      |                                                                                                                                                                                                                                                                                                                                                                                                                                                                                                                                                                    |
|----------------------------------------------------------------------------------------------------------------------------------------------------------------------------------------------------------------------------------------------------------------------------------------------------------------|-------------------------------------------------------------------------------------------------------------------------------------------------------------------------------------------------------------------------------------------------------------------------------------------------------------------------------------------------------------------------------------------------------------------------------------------------------------------------------------------------------------------------------------------------------------------------------------------------------------------------------------------------------------------------------------------------------------------------------------------------------------------------------------------------------------------------------------------------------------------------------------------------------------------------------------------------------------------------------------------------------------------------------------------------------------------------------------------------------------------------------------------------------------------------------------------------------------------------------------------------------|-----------------------------------------------------------------------------------------------------------------------------------------------------------------------------------------------------------------------------------------------------------------------------------------------------------------------------------------------------------------------------------------------------------------------------------------------------------------------------------------------------------------------------------------------------------------------------------------------------|----------------------------------------------------------------------------------------------------------------------------------------------------------------------------------------------------------------------------------------------------------------------------------------------------------------------------------------------------------------------------------------------------------------------------------------------------------------------------------------------------------------------------------------------------------------------------------------------------------------------------------------------------------------------------------------------------------------------------------------------------------------------------------------|-------------------------------------------------------------------------------------------------------------------------------------------------------------------------------------------------------------------------------------------------------------------------------------------------------------------------------------------------------------------------------------------------------------------------------------------------------------------------------------------------------------------------------------------------------------------------------|--------------------------------------------------------------------------------------------------------------------------------------------------------------------------------------------------------------------------------------------------------------------------------------------------------------------------------------------------------------------------------------------------------------------------------------------------------------------------------------------------------------------------------------------------------------------------------------------------------------------------------------------------------------------------------------------------------------------------------------------------------------------------------------------------------------------------------------------------|-----------------------------------------------------------------------------------------------------------------------------------------------------------------------------------------------------------------------------------------------------------------------------------------------------------------------------------------------------------------------------------------------------------------------------------------------------------------------------------------------------------------------------------------------------------------|---------------------------------------------------------------------------------------------------------------------------------------------------------------------------------------------------|--------------------------------------------------------------------------------------------------------------------------------------------------------------------------------------------------------------------------------------------------------------------------------------------------------------------------------------------------------------------------------------------------|----------------------------------------------------------------------------------------------------------------------------------------------------------------------------------------------------------------------------------------------------------------------------------------------------------------------------------------------------------------------|--------------------------------------------------------------------------------------------------------------------------------------------------------------------------------------------------------------------------------------------------------------------------------------------------------------------------------------------------------------------------------------------------------------------------------------------------------------------------------------------------------------------------------------------------------------------|
| <p><b>Allumettes.</b></p> <p>Telegraph..... la caisse... 3 90</p> <p>Telephone..... " " " " 3 75</p> <p>Tiger..... " " " " 3 85</p> <p>Phenix..... " " " " 3 70</p> <p>20c. en moins pour 5 caisses et plus, assorties ou non.</p> <p>Eagle Parlor..... la caisse 1 60</p> <p>"..... par 5 caisses... 1 50</p> | <p><b>Articles divers.</b></p> <p>Bien Parisien..... lb. 0 12</p> <p>Bouillons communs..... gr. 0 18</p> <p>Briq. en sautoie..... doz. 0 35</p> <p>Bruleurs pour lampes</p> <p>No. 1..... doz. 0 00</p> <p>No. 2..... " " " " 0 00</p> <p>No. 3..... " " " " 0 00</p> <p>Cable coton 1/4 pouce..... lb. 0 12</p> <p>" 1/2 " " " " " " 0 15</p> <p>" Manila..... " " " " 0 15</p> <p>" Sisal..... " " " " 0 11</p> <p>" Jute..... " " " " 0 10</p> <p>Chandeliers suif..... lb. 0 00</p> <p>" paraffine..... " " " " 0 12</p> <p>" London Sperm..... " " " " 0 11</p> <p>Couleur à beurre Dalley, 2 oz., doz. 0 25</p> <p>Espagnes à linge, bec. 5 gr. 3 80</p> <p>Ficoles..... 30 peds... 0 70</p> <p>" 48 " " " " 0 70</p> <p>" 48 " " " " 0 70</p> <p>" 72 " " " " 0 90</p> <p>" 100 " " " " 1 40</p> <p>Graine de canari, F. F. Dalley 0</p> <p>Spanish bird seed, case 40 lbs 0 00</p> <p>Dalley's " " " " " " 0 00</p> <p>Lessals concentré, pur..... " " " " 0 30</p> <p>Mèches à lampes No. 1..... 0 18</p> <p>" " " " " " 0 16</p> <p>" " " " " " 0 15</p> <p>" " " " " " 0 13</p> <p>" " " " " " 0 12</p> <p>No. 3, 2 oz., doz..... 1 25</p> <p>Sal céleri Dalley, 2 oz., doz..... 1 75</p> <p>Poudre Curry Dalley, 2 oz., doz..... 1 75</p> | <p><b>Bières.</b></p> <p>Bas Ale..... qts pils 1 57 1/2</p> <p>Head Bros. Dog's Head..... 2 55</p> <p>Guinness' Stout..... 2 52 1/2</p> <p>Head Bros. Dog's Head..... 1 50</p> <p>Cafés.</p> <p>Cafés rôtis..... la livre.</p> <p>Arabian Mocha..... 31</p> <p>Imperial..... 28</p> <p>Jamaïque..... 18</p> <p>Java Siftings..... 26</p> <p>Maracaibo..... 15 à 18</p> <p>Old Gov..... 31</p> <p>Old Gov. Java et Mocha..... 17 à 29</p> <p>Pure Mocha..... 27 à 14</p> <p>Rio..... 32</p> <p>Standard J. A. et Mocha..... 14</p> <p>Santos..... 14</p> <p>The Sirdar's Mocha, bet 1 et 2 lb 30</p> | <p><b>Chocolats et Cacaos.</b></p> <p>Chocolats Fry.</p> <p>Caracas 1/4 boîte de 6 lb..... la lb. 0 42</p> <p>Diamond 1/4 et 1/2 boîte de 6 lb..... la lb. 0 24</p> <p>Gold Medal (sucré) de 6 lb..... la lb. 0 29</p> <p>Monogram 1/2, 6 div..... " " 0 24</p> <p>Pur non sucré 1/2..... " " 0 42</p> <p>Vanille 1/4..... " " 0 42</p> <p>Chocolats Couvan.</p> <p>French Diamond 6 div. 12 lb. lb. 0 23</p> <p>Queen's desert, 1/4 et 1/2..... " " 0 40</p> <p>" " " " " " 0 42</p> <p>Mexican Vanilla, 1/4 et 1/2..... lb. 0 35</p> <p>Parisien, marc. à 5c..... " " 0 30</p> <p>Royal Navy, 1/4 et 1/2..... lb. 0 30</p> <p>Chocolate Icing pa..... 1 lb. doz. 2 25</p> <p>" " " " " " 1/2 " " 1 25</p> <p>Pearl Pink Icing..... 1 " " 1 75</p> <p>White Icing..... 1 " " 1 75</p> | <p><b>Chocolats et Gelées.</b></p> <p>Lazenby.</p> <p>Tablettes de Gelées 13 var..... pils. 1 20</p> <p>Conserves alimentaires.</p> <p>Spécialités de W. Clark.</p> <p>Compressed Corned Beef 1s. la doz. \$1 50</p> <p>" " " " " " 2s. " 50</p> <p>" " " " " " 4s. " 50</p> <p>" " " " " " 6s. " 7 10</p> <p>Ready Lunch Beef..... 2s. " 1 85</p> <p>Geneva Sausage..... 2s. " 1 50</p> <p>Cambridge "..... 2s. " 3 00</p> <p>" " " " " " 1s. la doz. 1 55</p> <p>Yorkshire Brown..... 2s. " 2 55</p> <p>Bonless Figs Feet..... 1s. " 1 40</p> <p>" " " " " " 2s. " 2 40</p> | <p><b>Cacaos Fry.</b></p> <p>Concentré 1/4, 1/2, 1 lb. boîte de 1 dz. 2 40</p> <p>Homéopathique 1/4, bec 14 lbs. lb. 0 33</p> <p>" " " " " " 1/2, bec 12 lbs. " 0 33</p> <p>Cacaos Couvan.</p> <p>Hygénique, en tins de 1/2 lb..... dz. 3 75</p> <p>" " " " " " 1 lb..... " 2 25</p> <p>Essence cacao, non sucré..... lb. 0 55</p> <p>" " " " " " 1/2 dz. 1 50</p> <p>" " " " " " 1 lb. " 2 25</p> <p>Cirages.</p> <p>F. F. Dalley Co.</p> <p>English Army..... case 1/2 gr. 9 00</p> <p>No 2 Spanish..... " " " " 3 60</p> <p>No 3 " " " " " " 4 50</p> <p>No 5 " " " " " " 2 00</p> <p>No 10 " " " " " " 2 00</p> <p>Xucan Oil..... case 1 doz. 0 75</p> <p>N. Y. Dressing..... " " " " 1 00</p> <p>Spanish Sardin Glass..... " " " " 1 75</p> <p>Precent Ladies Dressing..... " " " " 1 75</p> <p>Spanish Glycerine Oil..... " " " " 2 00</p> | <p><b>Constitures et Gelées.</b></p> <p>Tablettes de Gelées 13 var..... pils. 1 20</p> <p>Conserves alimentaires.</p> <p>Spécialités de W. Clark.</p> <p>Compressed Corned Beef 1s. la doz. \$1 50</p> <p>" " " " " " 2s. " 50</p> <p>" " " " " " 4s. " 50</p> <p>" " " " " " 6s. " 7 10</p> <p>Ready Lunch Beef..... 2s. " 1 85</p> <p>Geneva Sausage..... 2s. " 1 50</p> <p>Cambridge "..... 2s. " 3 00</p> <p>" " " " " " 1s. la doz. 1 55</p> <p>Yorkshire Brown..... 2s. " 2 55</p> <p>Bonless Figs Feet..... 1s. " 1 40</p> <p>" " " " " " 2s. " 2 40</p> | <p><b>Legumes.</b></p> <p>Asperges 4 lbs..... dz. 0 00</p> <p>" " " " " " 3 lbs..... " 1 00</p> <p>RIA cuit, sans 3 lbs..... " 0 00</p> <p>Champignons..... bte. 0 14</p> <p>" " " " " " 0 21</p> | <p><b>Soupes.</b></p> <p>Mulligatawny..... Pints. 1 10</p> <p>Chicken..... " " " " " " " "</p> <p>Ox Tail..... " " " " " " " "</p> <p>Kidney..... " " " " " " " "</p> <p>Tomato..... " " " " " " " "</p> <p>Vegetable..... " " " " " " " "</p> <p>Julienne..... " " " " " " " "</p> <p>Mock Turtle..... " " " " " " " "</p> <p>Consomme..... " " " " " " " "</p> <p>Pea..... " " " " " " " "</p> | <p><b>Potted Meats is.</b></p> <p>Ham..... la doz. 50</p> <p>Game..... " " " " " " " "</p> <p>Hare..... " " " " " " " "</p> <p>Chicken..... " " " " " " " "</p> <p>Turkey..... " " " " " " " "</p> <p>Wild Duck..... " " " " " " " "</p> <p>Tongue..... " " " " " " " "</p> <p>Beef..... " " " " " " " "</p> <p>Chicken Ham &amp; Tongue..... 1/2s. la doz. 1 00</p> | <p><b>Sliced Smoked Beef..... ps. 1 40</b></p> <p>" " " " " " " " 2 30</p> <p>Roast Beef..... 1s. 1 45</p> <p>" " " " " " " " 2 60</p> <p>Pork &amp; Beans with sauce 1s. 0 50</p> <p>" " " " " " " " 1 00</p> <p>" " " " " " " " 1 50</p> <p>" " " " " " " " 0 45</p> <p>Wild Duck Paté..... 1s. 1 00</p> <p>Partridge..... " " " " " " " " 1 00</p> <p>Chicken..... " " " " " " " " 1 00</p> <p>Veal &amp; Ham..... " " " " " " " " 7 72</p> <p>Ox Tongue (Whole)..... 1/2s. 8 80</p> <p>" " " " " " " " 2s. 10 00</p> <p>Lunch Tongue..... 1s. la doz. 6 00</p> |
|----------------------------------------------------------------------------------------------------------------------------------------------------------------------------------------------------------------------------------------------------------------------------------------------------------------|-------------------------------------------------------------------------------------------------------------------------------------------------------------------------------------------------------------------------------------------------------------------------------------------------------------------------------------------------------------------------------------------------------------------------------------------------------------------------------------------------------------------------------------------------------------------------------------------------------------------------------------------------------------------------------------------------------------------------------------------------------------------------------------------------------------------------------------------------------------------------------------------------------------------------------------------------------------------------------------------------------------------------------------------------------------------------------------------------------------------------------------------------------------------------------------------------------------------------------------------------------|-----------------------------------------------------------------------------------------------------------------------------------------------------------------------------------------------------------------------------------------------------------------------------------------------------------------------------------------------------------------------------------------------------------------------------------------------------------------------------------------------------------------------------------------------------------------------------------------------------|----------------------------------------------------------------------------------------------------------------------------------------------------------------------------------------------------------------------------------------------------------------------------------------------------------------------------------------------------------------------------------------------------------------------------------------------------------------------------------------------------------------------------------------------------------------------------------------------------------------------------------------------------------------------------------------------------------------------------------------------------------------------------------------|-------------------------------------------------------------------------------------------------------------------------------------------------------------------------------------------------------------------------------------------------------------------------------------------------------------------------------------------------------------------------------------------------------------------------------------------------------------------------------------------------------------------------------------------------------------------------------|--------------------------------------------------------------------------------------------------------------------------------------------------------------------------------------------------------------------------------------------------------------------------------------------------------------------------------------------------------------------------------------------------------------------------------------------------------------------------------------------------------------------------------------------------------------------------------------------------------------------------------------------------------------------------------------------------------------------------------------------------------------------------------------------------------------------------------------------------|-----------------------------------------------------------------------------------------------------------------------------------------------------------------------------------------------------------------------------------------------------------------------------------------------------------------------------------------------------------------------------------------------------------------------------------------------------------------------------------------------------------------------------------------------------------------|---------------------------------------------------------------------------------------------------------------------------------------------------------------------------------------------------|--------------------------------------------------------------------------------------------------------------------------------------------------------------------------------------------------------------------------------------------------------------------------------------------------------------------------------------------------------------------------------------------------|----------------------------------------------------------------------------------------------------------------------------------------------------------------------------------------------------------------------------------------------------------------------------------------------------------------------------------------------------------------------|--------------------------------------------------------------------------------------------------------------------------------------------------------------------------------------------------------------------------------------------------------------------------------------------------------------------------------------------------------------------------------------------------------------------------------------------------------------------------------------------------------------------------------------------------------------------|

**FARINE,  
SON,  
MOULEE,  
GRAINS.**

Nous invitons les.

**BOULANGERS** et les **MARCHANDS DE GRAINS**  
à venir nous voir. Nos prix les intéresseront certainement.  
**J. B. PELLETIER & CIE. 232 Rue Saint-Paul, Montréal.**  
S occupent également de Grandes Glaces (Plate Glass), Miroirs et Biseautage.

Pour le **MAL DE TETE**, pour la **MIGRAINE** dont souffrent généralement les hommes d'affaires, les médecins recommandent

**LES CACHETS DE WILLIAMS**

comme donnant les meilleurs résultats, procurant un soulagement rapide et une prompte guérison. Toutes les personnes qui ont fait usage des Cachets Williams s'en sont bien trouvées après avoir essayé inutilement un grand nombre de soi-disant spécifiques qui n'ont fait que leur fatiguer l'estomac. Prix de détail: 25c la boîte. Pour les prix du gros, écrivez à

**R. W. WILLIAMS, Pharmacien, TROIS-RIVIERES.**

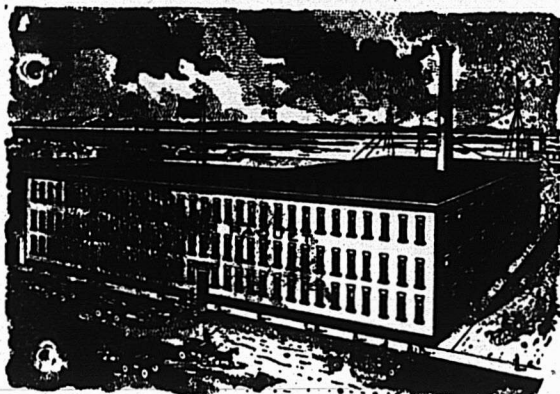

**LES MEILLEURES VALEURS  
AUX PLUS BAS PRIX.**

Fourrures, Gants, Mitaines,  
Souliers-mous, Raquettes, Calottes,  
Chapeaux: Paille et Feutre.

**J. ARTHUR PAQUET**

Pointe-aux-Lièvres, QUEBEC.

SALLES D'ÉCHANTILLONS:

5, Carré Victoria, Montréal. 52, rue  
Bay, Toronto.—Rue Main, Winnipeg.  
338, rue Hasting, Vancouver.



REGISTERED  
TRADE  
MARK

La plus grande manufacture du genre en Canada.

MARQUE **LION** "L"

MARCHANDISES PURES  
ARTICLES INDISPUTABLES.

Les principaux marchands d'un  
Océan à l'autre les ont en magasin

**VINAIGRES PURS, MARINADES,  
MIXTURES, GELÉES, MARMELADES  
ET CONFITURES.**

TOUS ARTICLES DE PREMIERE CLASSE SOUS TOUS RAPPORTS.

**MICHEL LEFEBVRE & Cie, Manufacturiers**

Médailles d'Or, d'Argent et de  
Bronze. ....20 Premiers Prix.

**MONTREAL**

|                             |      |
|-----------------------------|------|
| Allepice, moulu.....lb.     | 0 15 |
| Cannelle moulu.....         | 0 16 |
| en nattes.....              | 0 13 |
| Clous de girofle moulu..... | 0 17 |
| " ronds.....                | 0 11 |
| Gingembre moulu.....        | 0 16 |
| racines.....                | 0 22 |
| Maché moulu.....            | 0 90 |
| Musc Spice moulu Tin        | 0 40 |
| café blanc.....             | 0 40 |
| Muscade non blanche.....    | 0 50 |
| Piment (clous ronds).....   | 0 09 |
| Poivre blanc, rond.....     | 0 23 |
| " moulu.....                | 0 28 |
| " noir, rond.....           | 0 16 |
| " moulu.....                | 0 17 |
| Whole Pickle Spice....lb.   | 0 25 |
|                             | 0 20 |

|                             |      |
|-----------------------------|------|
| iodure de potasse.....      | 4 00 |
| Phosphate.....              | 4 25 |
| Poudre de Paris.....        | 0 60 |
| Résine.....                 | 0 89 |
| Salpêtre.....(280 lbs)      | 2 75 |
| Sels d'Epsom.....lb.        | 0 05 |
| Soda caustique 60°          | 1 75 |
| " 70°                       | 2 00 |
| " à laver.....brl.          | 0 70 |
| Soufre poudré.....lb.       | 0 02 |
| " bâteaux.....oz.           | 0 02 |
| Strychnine.....lb.          | 2 00 |
| Sulfate de cuivre.....oz.   | 0 90 |
| Sulfate de morphine.....lb. | 0 08 |
| Sumac.....os.               | 0 40 |
| Vert de Paris.....lb.       | 0 16 |

|                                |       |
|--------------------------------|-------|
| Lang de porc.....1 lb          | 3 45  |
| " " " 2 "                      | 3 75  |
| " bouef " 1 1/2 lb             | 8 95  |
| " " 2 "                        | 8 50  |
| " " 3 "                        | 14 00 |
| English Brawn 1 lb             | 1 40  |
| Beuf (chuppéd dried).....      | 2 90  |
| Dinde, bte 1 lb.....           | 2 20  |
| Paëts de foie gras.....        | 5 25  |
| Pieds de cochon, bte 1 1/2 lb. | 2 30  |
| Poulets, " 1 lb.               | 2 20  |

**Specialité des Lasenby.**

|                            |      |
|----------------------------|------|
| Soupes Real Turtle.....ds. | 0 00 |
| Soupes assorties.....      | 3 00 |
| " bte carrées " 0 00       | 1 65 |

**Bovril.**

|                            |        |
|----------------------------|--------|
| Bout. de 1 oz.....par dos. | \$2 00 |
| " 2 oz.....                | 3 75   |
| " 4 oz.....                | 6 50   |
| " 8 oz.....                | 11 25  |
| " 12 oz.....               | 18 25  |

**Invalid Bovril.**

|                               |      |
|-------------------------------|------|
| Pots de 2 oz.....             | 3 85 |
| 4 oz.....                     | 9 55 |
| Tablettes de Boeur Bovril.... | 1 20 |

**Fruits Secs.**

|                               |      |
|-------------------------------|------|
| Abricot Calif.....lb.         | 0 10 |
| Amandes non blanches.....     | 0 09 |
| " Tarapaco.....               | 0 13 |
| " écaillées.....              | 0 28 |
| Amand. amères écaillée.....   | 0 45 |
| " écales Jordan.....          | 0 35 |
| Dattes en boîtes.....         | 0 00 |
| " en sac.....                 | 0 00 |
| Nectarines Californie.....    | 0 00 |
| Noisettes (Avelines).....     | 0 09 |
| Noix Marbot.....              | 0 14 |
| " Grenoble.....               | 0 19 |
| Noix du Brésil.....           | 0 12 |
| Noix Pecanes poli.....        | 0 11 |
| " rôtis (arsach).....         | 0 75 |
| Peanuts Calif. (arsach).....  | 0 09 |
| Pêches Californie.....        | 0 15 |
| Poires.....                   | 0 00 |
| Prunes écaillées.....         | 0 08 |
| Pruniaux Bordaux.....         | 0 04 |
| " Bonnie.....                 | 0 08 |
| Raisins Calif. 2 cour.....    | 0 00 |
| " " 4.....                    | 0 00 |
| Corinthe Provincials.....     | 0 00 |
| " Filiatras.....              | 0 05 |
| " Vostizas.....               | 0 00 |
| Malag. London Layers bte..... | 1 40 |
| " Connoisseur Cluser " 0 00   | 1 80 |
| " Buckingham.....             | 2 00 |
| Malaga Russian Cluserbte..... | 0 10 |
| Sultane time of Stalk.....lb. | 0 06 |
| Selected.....                 | 0 00 |
| " 4 cour.....                 | 0 07 |

**Minés.**

|                               |      |
|-------------------------------|------|
| Tiger Stove Polish.....grande | 7 20 |
| " " " " " petite              | 4 50 |
| Mine Royal Dome.....cr.       | 1 70 |
| " James.....                  | 0 40 |
| " Rising Sun large dz.        | 0 00 |
| " small.....                  | 0 40 |
| Mine Sunbeam large dz         | 0 00 |
| " small.....                  | 0 35 |

**Vernis.**

|                           |      |
|---------------------------|------|
| Vernis à harnais.....gal. | 0 00 |
| " à tuyaux.....dz.        | 1 10 |
| " Parisien.....gal.       | 0 90 |
| " Royal polish.....dz.    | 0 70 |

**Eaux Minérales.**

|                                    |       |
|------------------------------------|-------|
| Carabana.....cse.                  | 10 50 |
| Eunyadi Matyas.....                | 6 00  |
| Fougues St-Gér.....                | 10 50 |
| St-Galmier ga. (source Radot) cse. | 7 50  |
| " " " " " ps.                      | 10 00 |
| Vichy Calès.....Grande Grille..... | 10 00 |
| " " " " " Hoptas Hauterive.....    | 10 00 |
| " " " " " St-Louis.....            | 0 00  |

**Eau de Javel—Blancheur.**

|                                    |      |
|------------------------------------|------|
| 1 doz. bouteille non-comprise..... | 0 40 |
| " 1/2 grosse " " " " " " "         | 0 35 |
| 1 grosse " " " " " " "             | 0 30 |

**Empois.**

*F. F. Dally Co.*

Boston Laundry, cas 40 paq., le paq. 0 07<sup>1/2</sup>

Culinary Toledo, " 40 " " 1/2 lb.... 0 06<sup>1/2</sup>

|                              |      |
|------------------------------|------|
| Citronilles 3 lbs.....dz.    | 0 75 |
| Haricots verts.....          | 0 85 |
| Olives, Pinta.....           | 3 75 |
| " " " " " "                  | 2 00 |
| " en quart, gallon.....      | 0 12 |
| Petits pois français ..bte.  | 0 12 |
| " fins.....                  | 0 14 |
| " extra fins.....            | 0 16 |
| " surras.....                | 0 20 |
| Pois canadiens 2 lbs.....dz. | 0 80 |
| Tomates.....                 | 1 20 |
| Truffes.....                 | 4 80 |

**Fruits.**

|                               |      |
|-------------------------------|------|
| Ananis 2 et 2 1/2 lbs.....dz. | 2 10 |
| Biettes.....                  | 0 00 |
| Cerises 2 ".....              | 1 00 |
| Fraises.....                  | 0 00 |
| Framboises 2 ".....           | 0 00 |
| " 3 ".....                    | 0 25 |
| Poires.....                   | 1 60 |
| " 2 ".....                    | 2 00 |
| Pommes gal.....               | 2 20 |
| Prunes vertes 2 lbs.....dz.   | 0 80 |
| " bleues 2 ".....             | 1 50 |

**Poissons.**

|                                |      |
|--------------------------------|------|
| Anciois.....dz.                | 3 25 |
| Ciams 1 lb.....                | 4 50 |
| Harengs marinés.....           | 1 25 |
| Homards, boîte haute.....      | 1 50 |
| " " " " " " "                  | 2 85 |
| Huitres, 1 lb.....dz.          | 1 10 |
| " 2 ".....dz.                  | 2 10 |
| Maquereau.....                 | 1 25 |
| Sardines Canadiennes, cas 3 50 | 4 40 |
| Sardines à françaises 1/2 cas  | 0 25 |
| Sardines à l'huile.....        | 0 08 |
| Sardines Royan à 1/2 " " " " " | 0 15 |
| " " " " " " " " " " "          | 0 15 |
| Saumon rouge (Stockeye) boîte  | 1 30 |
| " " " " " " " " " " "          | 1 55 |
| " " " " " " " " " " "          | 1 10 |
| " " " " " " " " " " "          | 0 00 |
| Smelts (Eperians)....." dz.    | 0 45 |

**Viandes en conserve.**

|                               |       |
|-------------------------------|-------|
| Corned Beef, bte 1 lb.....dz. | 1 40  |
| " " " " " " " " " " "         | 2 50  |
| " " " " " " " " " " "         | 7 50  |
| " " " " " " " " " " "         | 19 25 |





A. BLONDIN

Appareils de Chauffage à Eau chaude, à Vapeur, Haute et Basse Pression.  
Buanderies et Cuisines à Vapeur.  
Devis et Prix fournis sur demande.  
Ouvrage garanti. Prix raisonnables.

ECRIVEZ-NOUS.

**A. BLONDIN & CIE.**

PLOMBIERS

SAINT-HYACINTHE, P.Q.



O. DAoust

## LES CHEVEUX GRIS...

reprennent la couleur noire de la jeunesse et acquièrent avec le

**" Restaurateur de Robson "**

une souplesse et un lustre absolument incomparables.

EN VENTE PARTOUT, 50c LA BOUTEILLE.

**J. T. GAUDET, PROP., JOLIETTE, P. Q.**

## Faites de l'Argent...

En vendant les meilleures bières de la ville.

**ALES PASTEURISÉS DE EKER - PORTER, LAGER DE MILWAUKEE**

Se conservent fraîches et pétillantes pendant des mois et se vendent bien. Bouteilles, quarts et barils délivrés dans l'espace d'une heure.

Toujours Tél. East 172.

**JNO BROADHURST & Co., 708 rue St-Laurent**

AGENT POUR LA VENTE.

## AUGMENTEZ VOTRE COMMERCE

GOLD FIELD

G. & A.

ROSY VIEW

TIP TOP

EN VENDANT LES CELEBRES CIGARES



MANUFACTURÉS PAR

MANILA ROSE

SWEET HEARTS

ALFIO

DOUBLE LUCK

**SAUCIER & FRERE,**

Essai Sollicité.

Pont Maskinongé, Qué.



**PARK, BLACKWELL & CO., Ltd.,**

**MARCHANDS DE PROVISIONS EN GROS,**

Empaqueurs de Lard  
et de Viandes de Bœuf.

**Toronto, Ont.**

Faites l'essai d'un baril échantillon de nos **JAMBONS FUMES** et **DOUX** ainsi que notre **BACON** pour le déjeuner. Ce qu'il y a de plus délicieux et appétissant.

**A. W. OSGOOD, représentant, 15 rue de l'Hôpital, Montréal**

**Farines préparées.**

|                         |             |      |
|-------------------------|-------------|------|
| Farine préparée, Brodie | XXX, 6 lbs. | 2 20 |
| " " " "                 | " " " "     | 1 15 |
| " " " "                 | " " " "     | 1 10 |
| " " " "                 | " " " "     | 1 10 |
| " " " "                 | " " " "     | 2 15 |
| " " " "                 | " " " "     | 4 40 |
| " " " "                 | " " " "     | 3 50 |

**F. F. Dalley Co.**

|                                        |         |      |
|----------------------------------------|---------|------|
| Buckwheat, paq. 2 1/2 lbs, case 3 doz. | dos.    | 1 20 |
| Pancake, " 2 " " "                     | " " " " | 1 20 |
| Tea Biscuit " 2 " " "                  | " " " " | 1 20 |
| Graham Flour " 2 " " "                 | " " " " | 1 20 |
| Bread & Pastry " 2 " " "               | " " " " | 1 20 |

**Fruits verts.**

|                          |      |
|--------------------------|------|
| Ananas, pièce            | 0 00 |
| Attocas, baril           | 5 50 |
| Bananes, régime          | 2 00 |
| Pommes, baril            | 1 75 |
| Raisins Malaga, baril    | 5 00 |
| Oranges Valence (420)    | 0 00 |
| " " (714)                | 0 00 |
| " " (128)                | 0 00 |
| " " (160)                | 0 00 |
| " " (200)                | 0 00 |
| Citrons Nesselie, caisse | 4 00 |
| " Maraga, do 70 dz.      | 2 50 |
| " " " "                  | 2 00 |
| Oignons rouges, baril    | 0 00 |
| " jaunes, " "            | 0 00 |
| " d'Egypte, 112 lbs      | 0 00 |
| Oignons d'Espagne, boîte | 0 65 |
| Noix de coco, par 100    | 3 25 |

**Grains et Farines.**

|                              |      |
|------------------------------|------|
| Blé roux d'hiver Can. No 2   | 0 00 |
| Blé blanc d'hiver Can. No 2  | 0 00 |
| Blé du Manitoba No 2         | 0 00 |
| Blé du Nord No 1             | 0 28 |
| Avoine blanche No 2          | 0 78 |
| Blé d'Inde Américain         | 0 44 |
| Orge, 48 lbs                 | 0 43 |
| Pois No 2 ordinaire, 60 lbs. | 0 55 |
| Sarrasin, 56 " " "           | 0 52 |
| Seigle, 56 " " "             | 0 58 |

**FARINES.**

|                             |      |
|-----------------------------|------|
| Patente d'hiver             | 3 70 |
| Patente du printemps        | 4 00 |
| Straight roller             | 3 40 |
| Forté de boulanger, cité.   | 3 60 |
| Forté du Manitoba, secondes | 3 20 |

**FARINES D'AVOINE.**

|                       |      |
|-----------------------|------|
| Avoine roulée - baril | 3 50 |
| " " sec.              | 1 70 |

**ISSUES DE BLE**

|                             |       |
|-----------------------------|-------|
| Son d'Ontario, au char, ton | 15 00 |
| " de Manitoba " "           | 15 00 |
| Gru de Manitoba, char       | 16 00 |
| " d'Ontario " "             | 16 00 |
| Moulué " "                  | 17 50 |

**Liqueurs et spiritueux.**

|                          |              |
|--------------------------|--------------|
| Brandies (droits payés)  | à la caisse. |
| Sorlin - Carte bleu      | 8 50         |
| Carte orange             | 8 50         |
| 24 Flasks avec verre     | 11 00        |
| 48 1/2 Flasks avec verre | 19 00        |
| Quarts                   | 4 00         |
| " oct.                   | 4 25         |
| Hennsey * pintes         | 13 00        |
| " " chopines             | 14 75        |
| " " pintes               | 14 75        |
| " " V. O. pintes         | 17 25        |
| Marcel * pintes          | 12 75        |
| " chopines               | 14 00        |
| " V. O. pintes           | 17 00        |
| " V. S. O. P. pintes     | 18 50        |

Par lots de 10 caisses assorties ou non, 25c de moins par caisse.  
F. O. B. Montréal, net 30 jours ou 1 1/2 10 jours.

|                         |       |
|-------------------------|-------|
| Bontelleau & Co., F. P. | 9 00  |
| " " O. E. B.            | 12 00 |
| " " V. O. B.            | 14 00 |
| " " X. V. O. B.         | 16 00 |
| " " 1824                | 21 00 |
| Ph. Richard S. C.       | 22 50 |
| " F. C. P.              | 15 00 |
| " V. S. O. P.           | 12 00 |
| " V. S. O.              | 10 00 |
| " V. O.                 | 8 50  |
| Couturier flasks        | 7 00  |
| " " "                   | 8 00  |
| Marion flasks           | 7 00  |
| " " "                   | 10 00 |
| Rivière-Gardat flasks   | 17 00 |
| Optima flasks           | 19 00 |
| Benaud & Cie            | 12 00 |
| E. Fuet                 | 10 75 |
| " " "                   | 12 50 |
| " " "                   | 14 50 |
| " " "                   | 15 25 |
| " " "                   | 16 25 |
| " " "                   | 20 25 |
| E. Fuet 1860            | 24 25 |
| " 1850                  | 26 25 |
| " 1840                  | 26 25 |
| J. Borlanne             | 6 75  |

|                   |      |
|-------------------|------|
| Hennsey           | 0 00 |
| Macrae            | 6 75 |
| J. Bart           | 8 85 |
| Y. Fort           | 0 00 |
| Rivier-Gardat     | 0 00 |
| Biscuit-Dubouché  | 4 30 |
| Benaud & Cie.     | 4 30 |
| Bontelleau & Cie. | 3 80 |

**Rhumms**

|                          |       |
|--------------------------|-------|
| St-Georges, 12 lit       | 12 50 |
| Charvet cachet or 12 lit | 14 50 |
| " rouge 12 lit.          | 0 00  |
| St-John                  | 0 00  |
| St-Joseph, Jamaïque      | 0 00  |
| St-Pierre, Martinique    | 0 00  |
| St-Marc                  | 0 00  |
| Jamaïque                 | 4 25  |

**Whiskey Ecossais.**

|                              |       |
|------------------------------|-------|
| Mullmore                     | 6 25  |
| Heather Dew                  | 10 10 |
| " stone                      | 11 25 |
| Special Reserve              | 12 50 |
| Ex. Spe Liqueur, Racons      | 9 50  |
| Dewar's Special Liqueur      | 12 25 |
| Dewar Extra Special          | 9 25  |
| H. Fairman & Co.             | 7 50  |
| Royal Eagle                  | 8 25  |
| Sherrif's                    | 10 00 |
| Macfie's R. O. spec.         | 9 50  |
| Islay                        | 8 50  |
| Glenfalcon                   | 9 75  |
| Glenlivet                    | 10 00 |
| Cabinet 1 crown              | 0 00  |
| " 3 " "                      | 0 00  |
| Harvey's R. O. S. spec. liq. | 10 75 |
| Alex. McAlpine old scotch    | 0 00  |
| Watson old scotch, qts.      | 0 00  |
| Thom & Cameron               | 0 00  |
| Bernard's Encore             | 0 00  |
| Bulloch, Lede & Co.          | 0 00  |
| Special blend                | 9 25  |
| " extra special              | 10 75 |
| " L. Katrine                 | 0 00  |
| Usher's G. V. G.             | 0 00  |
| " special reserve            | 0 00  |
| " G. O. H.                   | 0 00  |



C. H. LETOURNEUX, prés. C. LETOURNEUX, vice-prés. J. LETOURNEUX, sec.-taés  
**LETOURNEUX, FILS & CIE, Lim., MARCHANDS - FERRONNIERS**  
 Nos. 259, 261, 263 ET 265 RUE SAINT-PAUL MONTREAL

EDMOND BOUCHER

**BOUCHER & ROFFEY**

HARRY ROFFEY

**...TAILLEURS...**

Coin des rues St-Pierre et Notre-Dame,

Téléphone Main 1548.

MONTREAL

**Costumes d'Hiver** Haute Nouveauté. Faites votre  
 choix, c'est le bon temps !



Les étoffes nouvelles pour la saison main-  
 tenant prochaine viennent d'arriver chez

**JOSEPH LAMOUREUX & CIE, Marchands-Tailleurs Fashionables,**  
 1615 Rue Ste-Catherine, coin St-Hubert, Montréal.

**Dominion Mf'g. Co.****- BISCUITS -**

Nous sollicitons vos commandes et vous  
 garantissons entière satisfaction.

574 Rue Amherst,

✉ Ecrivez pour Liste de Prix.

Montreal.

**Reliure à Prix Réduits...**

Pendant la morte saison, nous offrons à nos clients en général et aux lecteurs du  
**PRIX-COURANT**, en particulier, d'exécuter leurs travaux de reliure—ordinaire ou  
 de luxe—à 15, 20 et 25 p. c., au dessous des prix courants, suivant l'importance de  
 l'ouvrage.

**ED. LÉVELLÉ & Cie, Relieurs, Doreurs et Regleurs**

35 RUE SAINT-GABRIEL, MONTREAL.

**LES HUITRES !**

Pour les ouvrir, il faut **un bon couteau**.  
 Celui qui est reconnu le meilleur est le "BOSTON",  
 vendu en gros et en détail, seulement par

**L. J. A. SURVEYER, Quincaillier, 6, rue St-Laurent, Montréal.**

|                                           |            |          |
|-------------------------------------------|------------|----------|
| Barbades tonne.....                       | Au gallon. | 5 50     |
| " densé et qt.....                        | "          | 0 40     |
| " au charbon.....                         | "          | 0 43 1/2 |
| " " tiers.....                            | "          | 0 39 1/2 |
| " " 1/2 qt.....                           | "          | 0 41 1/2 |
| Porto Rico, tonne.....                    | "          | 0 42 1/2 |
| " " tiers.....                            | "          | 0 43 1/2 |
| " " quart.....                            | "          | 0 44     |
| <b>Mellasses.</b>                         |            |          |
| <b>Montardes</b>                          |            |          |
| W. G. Dunn & Co., London, Ont.            |            |          |
| Pure D.S.F. 1/4 bte, case 12 lbs. la. lb. | 0 34       |          |
| " " 1/2 bte, case 12 lbs. la. lb.         | 0 32       |          |
| " " bte 10 c, " 2 1/2 & ds la. ds.        | 0 80       |          |
| " " " 5c, " 4 "                           | 0 50       |          |
| F. Durham 1/4 bte, case 12 lbs. la lb     | 0 26       |          |
| " " 1/2 " " " 4 "                         | 0 23       |          |
| Fine Durham, pots 1 lb., chaque           | 0 24       |          |
| " " " 5 "                                 | 0 70       |          |
| " " " 4 "                                 | 0 80       |          |
| Mustard Butter, bout. 12 oz. la. dos.     | 1 30       |          |
| F. F. Dalley Co.                          |            |          |
| Dalleys, vrac, pure.....                  | la. lb.    | 0 25     |
| " bte 1/2 lb, case 4 doz. la. doz.        | 2 00       |          |
| " " 1/2 " " 4 "                           | 1 00       |          |
| " Superfine Durham, vrac, lb              | 0 65       |          |
| " do bte 1/2 lb, case 4 doz, la. doz.     | 1 20       |          |
| " " 1/2 " " 2 "                           | 2 40       |          |
| " do pots 1 "                             | " 7 80     |          |
| " do verres 1/2 lb.....                   | " 0 75     |          |
| <b>Pâtes et denrées alimentaires.</b>     |            |          |
| Macaroni importé.....                     | lb.        | 0 08     |
| Vermicelle.....                           | do         | 0 05     |
| Malt concentré.....                       | ds.        | 0 10     |
| Pois remoué, qt. 196 lbs.....             | 0 00       | 4 00     |
| Tapioca, lb.....                          | 0 04 1/2   | 0 05     |
| <b>Poissons.</b>                          |            |          |
| Havings Shore.....                        | bri.       | 5 50     |
| " Labrador.....                           | "          | 2 75     |
| " Cap Breton.....                         | "          | 0 00     |
| " Cap Breton.....                         | "          | 0 00     |
| " Cap Breton.....                         | "          | 3 00     |
| Morue sèche.....                          | lb.        | 0 00     |
| " verte No 1 qt.....                      | lb.        | 0 00     |
| " No 1 large qt.....                      | "          | 0 02 1/2 |
| " No 1 draft.....                         | "          | 0 00     |
| " désossée caisse.....                    | "          | 0 00     |
| " paquet.....                             | "          | 0 04 1/2 |
| Truite des Lacs.....                      | "          | 0 00     |
| Sammon C. A.....                          | "          | 0 00     |
| Sammon Labrador.....                      | 1 "        | 0 00     |
| Sammon Labrador.....                      | 1/2 bri.   | 7 00     |
| London Dry Gin.....                       | 1 "        | 13 50    |

|                                                       |                 |
|-------------------------------------------------------|-----------------|
| Corby I. X. L.....                                    | 9 50            |
| Purity, 32 cas.....                                   | 5 50            |
| Canadian, 32 flasks.....                              | 6 50            |
| En quantité de 5 c. et plus, 25 cents de moins par c. | 7 50            |
| F. O. B. Montreal, 30 jours net on 10 jours.          |                 |
| <b>Apéritifs.</b>                                     |                 |
| Berry Wine.....                                       | 00 00           |
| Orange Bernard.....                                   | 6 75            |
| Vermonth Nolly Prati.....                             | 0 00            |
| Italian.....                                          | 7 00            |
| Saratoga Cock-Tails.....                              | par caisse 8 25 |
| <b>Bénédictine</b>                                    |                 |
| Litres, 12 à la caisse.....                           | 00 00           |
| 1/2 litre, 24 à la caisse.....                        | 00 00           |
| <b>Liqueurs Frederic Mugnier, Dijon, France.</b>      |                 |
| Chêne de Menthe verte.....                            | 00 00           |
| Châtaigne.....                                        | 11 00           |
| Curacao triple sec cru.....                           | 00 00           |
| Bignacou triple sec bout.....                         | 00 00           |
| Bignacou (Cherry Brandy).....                         | 00 00           |
| Cacao l'Harcé à la Vanille.....                       | 00 00           |
| Marsquin.....                                         | 00 00           |
| Kirsch.....                                           | 00 00           |
| Brunelle de Pommagne.....                             | 00 00           |
| Crème de Krambroise.....                              | 00 00           |
| Fine Bourgogne 12 lit.....                            | 00 00           |
| Eau de Vie de Marc.....                               | 00 00           |
| Crème de Cassis.....                                  | 00 00           |
| Apéritif Mugnier.....                                 | 00 00           |
| Alcool de Menthe.....                                 | 00 00           |
| Absinthe Ed. Pernod.....                              | 00 00           |
| <b>Stouvers.</b>                                      |                 |
| Lime Juice Cordial p. 2 dz.                           | 0 00            |
| Double Ref. lime J'ce 1 dz.                           | 0 00            |
| Lime syrup bout. can 1 "                              | 0 00            |
| <b>Whiskies importés.</b>                             |                 |
| Kilby Scotch.....                                     | caisse.         |
| Buchanan's House of.....                              |                 |
| Commons.....                                          | 8 50            |
| Clysmont.....                                         | 9 25            |
| Buchanills Irish.....                                 | 9 50            |
| <b>Gin (La Ciel).</b>                                 |                 |
| Calases Rouges.....                                   | 10 00           |
| " Vertes.....                                         | 4 85            |
| " Ponies.....                                         | 2 50            |
| Gallon.....                                           | 2 95            |
| Nicholsons Old Tom Gin.....                           | 7 50            |
| London Dry Gin.....                                   | 7 50            |

|                                                       |           |       |
|-------------------------------------------------------|-----------|-------|
| De Kuyper, barriq. le gal.                            | 0 00      | 3 00  |
| " quarts                                              | 0 00      | 3 06  |
| " octaves                                             | 0 00      | 3 10  |
| " au gallon                                           | 0 00      | 3 20  |
| Tous autres gins, 5c. de moins.                       |           |       |
| F. O. B. Montreal, 30 jours net on 10 jours.          |           |       |
| Boots's Old Tom, quarts,                              | 0 00      | 3 45  |
| " octaves,                                            | 0 00      | 3 50  |
| " au gal.,                                            | 0 00      | 3 90  |
| <b>Whisky Canadiens au gallon, au quart ou plus.</b>  |           |       |
| Gooderham & Worts 65 O. P.                            | 4 50      |       |
| Hiram Walker & Sons "                                 | 4 50      |       |
| J. E. Seagram " "                                     | 4 49      |       |
| H. Corby " "                                          | 4 49      |       |
| Gooderham & Worts 50 O. P.                            | 4 05      |       |
| Hiram Walker & Sons "                                 | 4 04      |       |
| J. E. Seagram " "                                     | 4 04      |       |
| H. Corby " "                                          | 4 04      |       |
| Hiram Walker & Worts                                  | 2 20      |       |
| " Hiram Walker & Sons.....                            | 2 19      |       |
| " J. E. Seagram.....                                  | 2 19      |       |
| " H. Corby.....                                       | 2 19      |       |
| Imperial Walker & Sons.....                           | 2 90      |       |
| Canadian Club Walker & Sons.....                      | 3 60      |       |
| Pour quantité moindre qu'un quart d'origine:          |           |       |
| 65 O. P.....                                          | le gall.  | 4 60  |
| 50 O. P.....                                          | le gall.  | 4 15  |
| Imperial.....                                         | "         | 3 30  |
| Canadian Club.....                                    | "         | 3 10  |
| F. O. B. Montreal, 30 jours net on 10 jours.          |           | 3 80  |
| <b>Rye Canadien à la caisse.</b>                      |           |       |
| Walker's Imperial.....                                | quarts    | 7 50  |
| " "                                                   | 16 flasks | 8 00  |
| " "                                                   | 32 flasks | 8 50  |
| Walker' Canadian Club.....                            | 16 flasks | 9 50  |
| " "                                                   | 32 "      | 10 00 |
| En quantité de 5 c. et plus, 25 cents de moins par c. |           |       |
| Gooderham & Worts 1 A 4 c.                            | 6 75      |       |
| Seagram 1894 (Star) Brand Quarts                      | 6 75      |       |
| Seagram 85-83.....                                    | 9 00      |       |
| En quantité de 5 c. et plus, 25 cents de moins par c. |           |       |

|                                            |       |       |
|--------------------------------------------|-------|-------|
| Gaelic Old Smuggler.....                   | 0 00  | 9 50  |
| Greer's O. V. H.....                       | 0 00  | 10 00 |
| Stewart's Royal.....                       | 0 00  | 10 50 |
| au gallon.                                 |       |       |
| Heather Dew.....                           | 3 65  | 3 85  |
| Special Reserve.....                       | 4 15  | 4 25  |
| Ex. Spc. Liqueur.....                      | 4 75  | 4 90  |
| Banagher Irish.....                        | 4 05  | 4 30  |
| H. Fairman & Co.....                       | 4 05  | 4 15  |
| Sherriff's.....                            | 4 85  | 4 85  |
| Glenfalloch.....                           | 3 70  | 3 85  |
| Glenlivet (old).....                       | 4 30  | 6 30  |
| <b>Whiskey Irlandais.</b>                  |       |       |
| à la caisse                                |       |       |
| Old Irish.....                             | 6 00  | 8 00  |
| Special.....                               | 1 25  | 0 00  |
| " flasks.....                              | 9 00  | 0 00  |
| " " flasks.....                            | 0 00  | 11 75 |
| Cruiskeen Lawn, stone.....                 | 12 50 | 0 00  |
| Henry Thomson.....                         | 0 00  | 9 50  |
| J. E. Seagram.....                         | 0 00  | 7 70  |
| St. Jameson & son.....                     | 0 00  | 13 50 |
| Geo. Roe & Co.....                         | 0 00  | 9 50  |
| Barnagher.....                             | 9 75  | 10 25 |
| Thomas & Cameron.....                      | 0 00  | 8 75  |
| Burke's *** 12 imp. qt.....                | 0 00  | 8 00  |
| flasks.....                                | 0 00  | 11 75 |
| Dunville.....                              | 0 00  | 8 25  |
| Buhamills.....                             | 0 00  | 9 75  |
| au gallon.                                 |       |       |
| Old Irish.....                             | 3 75  | 3 90  |
| <b>Gins.</b>                               |       |       |
| De Kuyper, case violette.....              | 2 55  |       |
| " case vertes.....                         | 5 85  |       |
| De Kuyper, case rouges, 1 & 4 c.....       | 11 25 |       |
| F. O. B. Montreal, 30 jours net, 10 jours. |       |       |
| Key Brand.....                             | 5 00  |       |
| Melchers poney.....                        | 0 00  |       |
| " honey & doz.....                         | 0 00  |       |
| " Honey Suckle.....                        | 8 25  |       |
| Wynand Fockink.....                        | 0 00  |       |
| Bernard Rd Tom.....                        | 0 00  |       |
| " " 5 cases.....                           | 0 00  |       |
| " " 3 cases.....                           | 0 00  |       |
| MeLrose Droyer-Old Tom.....                | 0 00  |       |
| Beech London Dry.....                      | 0 00  |       |
| Burnett.....                               | 0 00  |       |
| MeLrose Droyer Dry.....                    | 0 00  |       |
| Coats Plymouth.....                        | 0 00  |       |



## AUX CERCLES AGRICOLES...

Nous rappelons aux membres des Cercles Agricoles que nous avons en stock un assortiment choisi avec soin de

### Grains et Graines de Semences.

Nous nous ferons un plaisir d'envoyer, sur demande, nos prix et échantillons.

**C. O. GENEST & FILS**  
SHERBROOKE, P. Q.

## Conservez vos Sacs Vides

Ceux qui emploient la **FLEUR PREPAREE "XXX" DE BRODIE**, et qui voudront conserver et nous remettre les sacs vides, recevront les primes suivantes :

**POUR 12 SACS DE 8 LIVRES** { Une belle image en couleurs avec splendide cadre doré, 12 x 16 pcs.

**POUR 24 SACS DE 8 LIVRES** { Une image plus grande avec beau cadre doré, 18 x 24 pouces.

NOTE. — Nous n'accepterons que les sacs avec Etiquette Rouge "XXX". On peut envoyer deux sacs de trois livres à la place d'un sac de six livres.

## BRODIE & HARVIE

Bureau : 10 et 12 rue Bleury, MONTREAL.

## EMPOIS CHINOIS

Enregistré le 20 Avril 1899

L'empois supérieur, donne des résultats merveilleux.

Gros :

1094, 1096, rue St-André, Montréal

TEL. MARCHANDS 1931.



## A. RACINE & CIE

IMPORTATEURS ET JOBBERS

— EN —

Marchandises Sèches

Générales

DE TOUTES SORTES.

340 et 342 Rue St-Paul

— ET —

179 et 101 rue des Commissaires

MONTREAL.

Téléphone 13.

**JOS. AMYOT**  
No 45 rue Dalhousie,  
QUEBEC'

Négociant en Marchandises



Européennes,  
Américaines,  
et....  
Canadiennes.

**J. W. HILL**  
Propriétaire d'Entrepôts

ENTREPOT, REFRIGERATEUR PUBLIC  
POUR EFFETS PERISSABLES EN:  
DOUANE OU LIBRES

Entrepot No 73

Magasin :

Coin des rues  
William et Queen

Bureau :

No 48 rue William  
MONTREAL

## ALF. T. TANGUAY

50, RUE ST-PAUL, QUEBEC.

Farines, Grains et Provisions

Consignations et agences dans l'épicerie ou autres lignes sollicitées.

## C. A. MARCHAND

IMPRIMEUR ET RELIEUR

No 38, Côte St-Lambert

DEMANDEZ LES PRIX POUR

Impressions de luxe et commerciales.

TEL. Bell Main 2935  
des Marchands 968

**Poudre à Fâto**

|                                 |      |       |
|---------------------------------|------|-------|
| Cook's Friend                   | 3 25 | 30 00 |
| No 1 4 doz. au 1/2 bte. la doz. | 1 75 | 16 00 |
| " 2 6 doz. au 1/2 bte. la doz.  | 3 00 | 30 00 |
| " 3 4 " " " " " "               | 2 50 | 35 00 |
| " 10 4 " " " " " "              | 2 10 | 2 10  |
| " 12 6 " " " " " "              | 0 70 | 0 70  |
| Océan.                          |      |       |
| 3 doz., case 4 doz.             | 0 35 | 0 35  |
| " 4 " " " " " " "               | 0 45 | 0 45  |
| " 8 " " " " " " "               | 0 90 | 0 90  |
| " 16 " " " " " " "              | 1 50 | 1 50  |

**F. F. Dailly Co.**

|                                          |      |
|------------------------------------------|------|
| Silver Cream, 1 lb, csc 436 doz. la doz. | 0 75 |
| English " 1 " 2 à 4 " "                  | 1 25 |
| " 2 " 2 à 4 " "                          | 2 00 |
| Kitchen Queen, 1/2 " 4 à 6 " "           | 0 55 |
| " 3/4 " 4 à 6 " "                        | 0 75 |
| English Cream, en verres, " " "          | 0 85 |
| " " pots de 1/2 lb. " " "                | 1 25 |
| " " " 1 1/2 lb. " " "                    | 2 25 |

**Produits de la ferme.**

(Prix payés par les épiciers.)

|                            |          |
|----------------------------|----------|
| Beurre.                    |          |
| Townships frais.           | 0 18     |
| Kn rouleaux.               | 0 17     |
| Crème-resept.              | 0 18     |
| do Nov.                    | 0 00     |
| do frais.                  | 0 19 1/2 |
| Fromage.                   |          |
| De l'ouest.                | 0 11     |
| De Québec.                 | 0 11     |
| Cheufs.                    | 0 11 1/4 |
| Frais pondus, choux.       | 0 20     |
| Mirés                      | 0 14 1/2 |
| Gufs chaulés, Montréal.    | 0 15     |
| do                         | 0 00     |
| do                         | 0 00     |
| Strop et sucre d'érable.   |          |
| Strop d'érable en qrs. lb. | 0 00     |
| " en canistre.             | 0 85     |
| Sucre d'érable pains lb.   | 0 10     |
| " vieux.                   | 0 00     |
| Miel et ciré.              |          |
| Miel rouge coulé.          | 0 07     |
| " blanc                    | 0 09     |
| " rouge en gâteaux.        | 0 00     |
| " blanc                    | 0 13     |
| Cire vierge.               | 0 25     |
| " 0 25                     | 0 26     |

**Produits Pharmaceutiques.**

|                           |       |
|---------------------------|-------|
| Restaurateur de Robson.   | 400   |
| Slixir R sin ux Pectoral. | 1 75  |
| Pur R sin                 | 16 00 |
| Dr. Noy Anti-Biteuses     |       |
| Pastilles Vermifuges      | 1 50  |
| Pastilles                 | 13 50 |
| Anti-Chlorétrie Dr Noy.   | 1 40  |
| " "                       | 1 75  |
| " "                       | 16 00 |

|                               |            |       |
|-------------------------------|------------|-------|
| Anti-Athématique.             | 3 25       | 30 00 |
| Poudres Constaton Prof.       | 1 75       | 16 00 |
| Colts cure Prof Vink.         | 3 00       | 30 00 |
| Spavine Cure Prof Vink.       | 2 50       | 35 00 |
| Specifique de J. A. E. Grabin | 1 65       | 1 65  |
| Strop Menthol.                | la doz.    | 1 65  |
| Strop d'Anis Gauvin.          | par 3 doz. | 1 50  |
| " "                           | par 6 doz. | 1 50  |
| " "                           | 5 grosses. | 15 00 |
| Graine de lin.                | 0 00       | 0 03  |
| " "                           | 0 00       | 0 04  |

**Spécialités de Picault & Contant.**

|                          |      |       |
|--------------------------|------|-------|
| Elixir Pulmon.           | 1 75 | 18 00 |
| Bicuit Purgat. Parisien. | 1 20 | 12 00 |
| Pastille à vers.         | 0 50 | 15 00 |
| Poudre de consultation.  | 1 20 | 12 00 |
| " "                      | 1 20 | 13 00 |
| " "                      | 1 20 | 18 00 |
| Huile fote de morue.     | 0 02 | 0 00  |
| " "                      | 0 00 | 15 00 |
| Emulsion fote de morue.  | 0 00 | 4 00  |
| Huile vétérinaire.       | 0 00 | 1 50  |
| Essence d'épinette.      | 0 00 | 0 40  |

|                                                            |          |
|------------------------------------------------------------|----------|
| Y. & S. en bâtons (sticks) :                               | 0 40     |
| Bte de 5 lbs, bois ou papier, lb.                          | 1 25     |
| " Fantaisie " (38 ou 50 bâtons) bt.                        | 1 25     |
| " Ringed," boîte de 5 lbs.                                 | 0 40     |
| " Acme " Feillets, boîte de 5 lbs.                         | 2 00     |
| " (can.)                                                   | 0 00     |
| " Acme " Feillets, boîte fantaisie papier, (40 morc).      | 0 00     |
| Régisse au goudron et gaires de Tolu, bis de 5 lbs. (can.) | 1 25     |
| " "                                                        | 2 00     |
| Pastilles réglisse, jarré en verre                         | 5 lbs.   |
| Pastilles de réglisse, boîte de 5 lbs (can.)               | 1 75     |
| " " " " " " " "                                            | 1 50     |
| " " " " " " " "                                            | 1 45     |
| " " " " " " " "                                            | 0 72 1/2 |
| Régisse Flexible, bte de 100 morceaux                      |          |
| Navy plugs.                                                | 0 70     |
| Triple Tunnel/Tubes.                                       | 0 70     |
| Anti-puff straps.                                          | 0 70     |

**Riz**

|                                          |      |      |      |
|------------------------------------------|------|------|------|
| B. 1 @ 9 sacs 3 25                       | 3 30 | 3 35 | 3 40 |
| " 10 et plus                             | 3 15 | 3 25 | 3 30 |
| Panna Imp., sacs 224 lbs. l. 0 4 1/2     | 0 05 |      |      |
| C.C. 10c. de moins par sac que le riz B. |      |      |      |

**Salaisons, Saindoux, etc.**

|                            |           |       |
|----------------------------|-----------|-------|
| lard Can. Sh't Cut Moss et | 15 00     | 15 50 |
| " " " " " "                | 14 00     | 15 00 |
| " " " " " "                | 16 25     | 16 75 |
| Jambons.                   | lb. 00 10 | 00 12 |
| Lard fumé.                 | lb. 00 00 | 00 12 |

|                             |          |          |
|-----------------------------|----------|----------|
| Sac. 1/2 Sac. Pch. 1/2 Pch. | 1 50     | 1 80     |
| Pur de panne en saceaux.    | 0 07 1/2 | 0 08 1/2 |
| Canistres de 10 lbs.        | 0 07 1/2 | 0 08 1/2 |
| " "                         | 0 08     | 0 08 1/2 |
| Composé, en 10 lbs.         | 0 00     | 0 36 1/2 |
| Canistres de 5 lbs.         | 0 00     | 0 07 1/2 |
| " "                         | 0 00     | 0 07 1/2 |
| Fairbanks, en saceaux.      | 1 42 1/2 | 1 45     |
| Cotoleine en saceaux.       | 0 00     | 0 08 1/2 |

**Sirops.**

|                               |          |
|-------------------------------|----------|
| Matchless                     | 0 00     |
| Amber, by qts.                | 0 02 1/2 |
| " "                           | 0 02 3/4 |
| Diamond                       | 0 02 1/2 |
| Perfection                    | 0 02 1/2 |
| Strop Redpath, tins 2 lbs.    | 0 00     |
| " "                           | 0 00     |
| Perfection, s. 25 lbs. saean. | 0 00     |
| " saean 3 gall.               | 1 30     |

**Suores.**

(Prix aux 100 lbs.)

|                 |        |
|-----------------|--------|
| Jaunes bruis.   | 0 35   |
| Jaunes rainnés. | \$3 60 |
| Extra ground.   | \$4 95 |
| " "             | 5 15   |
| " "             | 5 20   |
| Cut loaf.       | 4 95   |
| " "             | 5 05   |
| " "             | 4 85   |
| " "             | 5 05   |
| Powdered.       | 4 70   |
| " "             | 4 90   |
| Extra, granulé. | 4 45   |
| " "             | 4 60   |

**Tabacs coupés.**

" St-Louis " A chiquer et fumer.

" " 110 lb, btes 4 lbs.

" " " 10 lbs.

" " " 5 et 10 lb.

Casino " " " 10 "

Tchéo " " " 10 "

Petit Havane 1/2 " " 5 lbs.

Quessel " lb.

Vendome Virginia cut Plug 1/2 lb. 1 15

**Tabacs Canadiens.**

**Spécialités de Joseph Côté, Québec**

*Tabac en feuilles.*

\*\*\*\* Nouveau.

Grand Havane balles 50 lbs 1894. 0 08

Petit Havane 1896. 0 25

Parfum d'Italie 1897. 0 35

Rouge, en feuilles. 0 13

Connecticut, balles de 50 lbs. 0 20

Turck 25 lbs. 0 40

**Savon.**

A.P. TIPPET & CO., AGENTS.

Maypole Soap, concoueurs, per grs. \$12 00

Maypole Soap, noirs, par grs. \$18 00

10 p. c. escompté sur lots de grosses.

St-Louis ..... 120-1e. 1000 33 00

Our Leaders ..... 28 00

Doctor Faust ..... 23 00

Golden Flowers ..... 18 00

Twin Sister ..... 18 00

Beauties ..... 25 00

My Best ..... 30 00

Doctor ..... 25 00

Golden Glow ..... 40 00

Saratoga ..... 120- 40 00

El Capitaine ..... 120- 50 00



**John Taylor & Co.**

Eclipse (100 à la bte) la bte. .... \$4 00

lots de 5 btes. .... 3 90

Sel fin, quart, 3 lbs. .... 2 65

" " 7 " .... 2 60

" " 1/4 sac 56 " .... 2 50

" " sac 2 cwts. .... 0 00

" " gros, sac livré en ville 0 00

# Vente considérable d'immeubles

Manufacture et Scierie de  
**N. & A. C. LARIVIERE.**

Evaluation Municipale, 1899, \$53,000  
Terrain : 31655 pieds de superficie.

Ayant front sur les rues  
**ST-JACQUES et ST-ANTOINE.**  
(Près de la gare Bonaventure)

Avec **Moulin à planer et à embou-  
veter**, magasins, résidences pri-  
vées, écuries, boutiques et autres  
bâtisses

Appartenant à la société

**N. & A. C. LARIVIERE, (en liq.)**  
Carrossiers, Montréal.

Les soussignés vendront, en bloc, à l'encan pu-  
blic, au plus offrant et dernier enchérisseur,  
**Jedi, le 23 Novembre 1899, à 11 heures a.m.,**

**A LEURS SALLES D'ENCAN, No 63 RUE  
ST-JACQUES, MONTREAL,**

Les immeubles suivants, appartenant à la susdite  
société N. & A. C. Larivière, savoir :

1. Un lot de terre connu et désigné sur les plan et  
livre de renvoi officiels du quartier St-Antoine, de  
la cité de Montréal, comme partie du lot numéro  
neuf cent soixante-cinq.—P. 965.

2. Un autre lot de terre connu et désigné aux sus-  
dits plan et livre de renvoi officiels du dit quartier  
St-Antoine, comme partie du lot numéro neuf cent  
soixante-douze.—P. 972.

3. Les lots de terre connus et désignés aux sus-  
dits plan et livre de renvoi officiels du dit quartier  
St-Antoine, comme lots numéro neuf cent soixante-  
sept A, neuf cent soixante-huit et neuf cent  
soixante-huit A.—967 A, 968 et 968 A.

4. Aussi le lot de terre connu et désigné aux sus-  
dits plan et livre de renvoi officiels du dit quartier  
St-Antoine, comme lot numéro neuf cent soixante-  
six — 966, — avec bâtisses et autres dépendances  
construites sur tous les susdits lots.

Aussi, engin, bouilloires et autres machineries,  
appartenant à la susdite société.

Ainsi que le tout se poursuit et comporte, cir-  
constances et dépendances, sans aucune exception  
ou réserve quelconque.

Pour informations et cahier des charges, s'a-  
dresser à

**ARTHUR GAGNON,  
L. A. CARON,**

Liquidateurs-conjoints.

41 bâtisse des Tramways, Montréal.

**MARCOTTE FRERES, Encanteurs.**

# Vente Importante au Commerce

— PAR —

**BENNING & BARSALOU, Encanteurs**

**A LEURS SALLES DE VENTES**

**86 et 88 Rue St-Pierre**

**Mercredi le 22 Novembre**

**A 10 heures A.M.**

Vente régulière hebdomadaire de nouveautés,  
lainages, étoffes, toiles de ménage, cotons, velours,  
indiennes, couvertures, confections, sous-vête-  
ments, bretelles, articles de fantaisie, etc.

Aussi à 3 heures p. m.

**UN STOCK DE CHAUSSURES DE DETAIL**

Comprenant au-delà de 400 caisses de chaussures  
assorties, pour hommes, femmes, garçons, enfants,  
chaussures allemandes, mocassins, chaussures pour  
patins, etc.

Aussi 200 caisses de claques et pardessus en ca-  
outchouc.

En lots pour convenir au commerce.

## ART. C. BOURASSA & CIE

**Agents d'Immeubles,  
Courtiers d'Assurances et de Mines,**

**Location,**

**Collection de Loyer,**

**Dettes de Livres,**

**Administrateurs de Successions,**

**Argent à prêter**

**sur propriétés et débetures.**

**4 à 6%**

**26 rue St-Jacques, Montréal.**

**TEL. BELL MAIN 1881**

**Tabacs.**  
*Empire Tobacco Co.*

**Fumer:**

|                            |      |
|----------------------------|------|
| Empire 9s. 4 1/2s. 3s.     | 0 31 |
| Sterling 8s.               | 0 56 |
| Royal Oak 9s.              | 0 53 |
| Something good 7s.         | 0 54 |
| Louise 14s.                | 0 54 |
| Rosebud, Bars 5 1/2s.      | 0 44 |
| <b>Chiquer:</b>            |      |
| Curryer, Bars 10 1/2s.     | 0 39 |
| Patriot Navy 12s.          | 0 41 |
| Patriot Broad 12s.         | 0 41 |
| Old Fox 12s.               | 0 44 |
| Free trade 8s.             | 0 44 |
| Snowshoe, Bars 1 1/2s. 6s. | 0 44 |

**Thés du Japon.**

Extra choisi du mois de mai:

|                             |          |
|-----------------------------|----------|
| Castor No 1.....lb.         | 0 35     |
| Hibon No 1....." 0 33       | 0 35     |
| <b>Choisi:</b>              |          |
| Castor No 2....." 0 30      | 0 32     |
| Hibon No 2....." 0 30       | 0 32     |
| Bon....." 0 22              | 0 24     |
| Hibon No 50....." 0 21      | 0 23     |
| Faucon (Haw.)....." 0 19    | 0 20     |
| Special....." 0 16          | 0 18 1/2 |
| Moyen....." 0 15            | 0 16 1/2 |
| Déjeuner....." 0 12         | 0 16     |
| Comm. (Siftings)....." 0 12 | 0 16     |
| Nihs (choix)....." 0 12     | 0 16     |
| Victoria....." 0 12         | 0 25     |
| Princesse Louise....." 0 00 | 0 20     |

**Thés de Chine.**

*Thés verts Young Hyson.*

|                                 |      |
|---------------------------------|------|
| Ping Sucey, bis 30 lbs.         | 0 12 |
| " 1/2 cal. (first) "            | 0 18 |
| " (points) "                    | 0 18 |
| Moyane, calasses "              | 0 38 |
| <b>Thés verts Gun Powder.</b>   |      |
| Moyane, calasses.....lb.        | 0 40 |
| Ping Sucey, bis, Pin head "     | 0 32 |
| Pea Leaf, choix, bis....." 0 20 | 0 22 |
| " commun "                      | 0 14 |
| <b>Thés noirs.</b>              |      |
| Kaloug....." 1/2 ca lb.         | 0 10 |
| Pan Young....." 0 14            | 0 16 |
| Keemua, Kin Tuck " " 0 18       | 0 20 |
| Mong, choix....." 0 30          | 0 34 |
| Packling, boîtes 20 lbs "       | 0 13 |
| commun....." 0 11               |      |

|                                                                                               |          |       |
|-----------------------------------------------------------------------------------------------|----------|-------|
| Packling, boîtes 20 lbs                                                                       | 0 16     | 0 18  |
| bon....." 0 16                                                                                | 0 18     |       |
| Packling, boîtes 20 lbs "                                                                     | 0 22     | 0 25  |
| fin....." 0 22                                                                                | 0 25     |       |
| Orange Pekoe, bis 20 "                                                                        | 0 25     | 0 30  |
| 1 lbs, assorti....." 0 24                                                                     | 0 27     |       |
| Formosa, Colong, bis 20 lbs, (le Papillon). "                                                 | 0 24     | 0 27  |
| <b>Thés de l'Inde.</b>                                                                        |          |       |
| Darjeeling, Bloomfield, lb.                                                                   | 0 32     | 0 40  |
| Assam Pekoe....." 0 20                                                                        | 0 24     |       |
| Pulcherra, Pekoe Sou- chong....." 0 16                                                        | 0 20     |       |
| Amrall, Souchong....." 0 14                                                                   | 0 18     |       |
| <b>Thés de Ceylan.</b>                                                                        |          |       |
| Taurus, Golden Tipped Pekoe.....lb.                                                           | 0 27     | 0 30  |
| Galaheria, Flowery Pekoe....." 0 20                                                           | 0 23     |       |
| Bom br., Pekoe Sou- chong....." 0 16                                                          | 0 18     |       |
| Pestamori, Souchong....." 0 14                                                                | 0 16     |       |
| Golden Tipped Pekoe, (maxu) Abeille, No 8, calasses 40 "                                      |          |       |
| (10 x 1 lb et 60 x 1/2 lb)....." 0 38                                                         | 0 38     |       |
| Flowery Pekoe, (max- que Abeille), No 9, calasses 40 lbs, 10 x 1 lb et 60 x 1/2 lb....." 0 28 | 0 30     |       |
| Victoria, bis 25 lbs....." 0 00                                                               | 0 30     |       |
| " pot 1/2 lb....." 0 00                                                                       | 0 32 1/2 |       |
| Princesse Louise, bis 25 lbs....." 0 00                                                       | 0 25     |       |
| Princesse Louise, pat 1 lb....." 0 00                                                         | 0 26 1/2 |       |
| Princesse Louise, pat 1/2 lb....." 0 00                                                       | 0 27 1/2 |       |
| Princesse Louise, pat 1/4 x 1/2 lb....." 0 00                                                 | 0 30     |       |
| <b>" SALADA " CEYLON</b>                                                                      |          |       |
| Gros                                                                                          | Détail   |       |
| Etiquette Brunne, 1s et 1/2s.                                                                 | 0 20     | 0 25  |
| Etiquette verte, 1s et 1/2s.                                                                  | 0 22     | 0 30  |
| Rouge, 1s et 1/2s.                                                                            | 0 30     | 0 50  |
| " 1/2s et 1/4s                                                                                | 0 36     | 0 50  |
| Or, 3s....." 0 44                                                                             | 0 44     | 0 60  |
| Conditions, 30 jours:                                                                         |          |       |
| <b>Vins.</b>                                                                                  |          |       |
| Non Mousseux.                                                                                 |          |       |
| Bordeaux ord.....calasse                                                                      | 2 60     | 3 50  |
| " Médoc.....gal.                                                                              | 4 65     | 5 65  |
| " St-Julien....." 5 65                                                                        | 6 65     | 21 00 |
| Château....." 4 25                                                                            | 5 25     |       |
| Bourgogne....." 7 00                                                                          | 20 00    |       |

|                                                       |       |       |
|-------------------------------------------------------|-------|-------|
| Bourgogne, ordinaire, gal.                            | 1 30  | 1 10  |
| Sicile....." 0 95                                     | 1 00  | 0 80  |
| Sherry.....calasse                                    | 4 50  | 11 00 |
| Poto.....gal.                                         | 0 95  | 4 00  |
| Gordon & Cie.....calasse                              | 6 00  | 15 00 |
| Moselle.....gal.                                      | 2 10  | 4 00  |
| Sauternes.....calasse 15 "                            | 2 10  | 21 00 |
| Malaga, Gordon & Cie....." 5 50                       | 6 55  |       |
| Chard, Pimud & Co....." 0 00                          | 2 60  |       |
| Fauve Favy, gal....." 0 00                            | 0 90  |       |
| Robertson Bros Oporto....." 1 50                      | 10 00 |       |
| " Sherry ca. 1 gal....." 1 50                         | 8 50  |       |
| <b>Mousseux.</b>                                      |       |       |
| (Prix à la casse.)                                    |       |       |
| Bourgogne Mousseux....." 0 00                         | 0 00  |       |
| Moselle Mousseux....." 15 00                          | 17 00 |       |
| Hock Mousseux....." 15 50                             | 21 00 |       |
| Saumur, Tessier & Co....." 13 00                      | 14 50 |       |
| Nereea Raphael....." 13 00                            | 14 50 |       |
| <b>Champagnes.</b>                                    |       |       |
| J. Mumm....." 23 00                                   | 25 00 |       |
| G. H. Mumm....." 25 00                                | 26 00 |       |
| Arthur Roederer....." 25 00                           | 24 00 |       |
| Veuve Clicquot....." 25 00                            | 30 00 |       |
| Krug, Glacquet....." 25 00                            | 30 00 |       |
| Poligny....." 25 00                                   | 30 00 |       |
| Louis Roederer....." 25 00                            | 24 00 |       |
| Piper Heidsieck....." 27 00                           | 29 00 |       |
| Perrier-Jouët....." 25 00                             | 30 00 |       |
| E. Mercier & Cie, carte d'or 25 00                    | 30 00 |       |
| Vin des Princes....." 23 00                           | 23 00 |       |
| Vin d'été....." 16 00                                 | 17 00 |       |
| E. Casanove....." 23 00                               | 00 00 |       |
| Tessier....." 14 00                                   | 15 00 |       |
| Imperial extra dry....." 00 00                        | 15 00 |       |
| Convert, très sec....." 20 00                         | 22 00 |       |
| Vve Amblot, carte argent, 10 50                       | 11 50 |       |
| " blanche, 13 00                                      | 14 00 |       |
| " or....." 18 00                                      | 17 00 |       |
| <b>E. Girardot &amp; Cie, Sandwich, On</b>            |       |       |
| (Prix F. O. B. Windsor.) Gal.                         | Donz. |       |
| Clair de table (nouveau vend.)                        | 0 55  | 0 00  |
| " (2 ans)....." 0 65                                  | 0 90  |       |
| " (3 ans)....." 0 80                                  | 1 00  |       |
| " (4 ans)....." 0 90                                  | 1 10  |       |
| Médoc (type Bourgogne)....." 0 00                     | 4 00  |       |
| Médoc (type Bordeaux)....." 0 00                      | 4 00  |       |
| Sauternes, Concord (vin de Sauternes)....." 0 80      | 0 00  |       |
| Sauterne Catawba & Delaware (vin de messe)....." 1 25 | 0 00  |       |

|                                           |      |      |
|-------------------------------------------|------|------|
| Sauterne Concord vieux....." 0 00         | 3 00 |      |
| Grave Delaware....." 0 00                 | 4 00 |      |
| Moselle (type Hock)....." 0 00            | 5 00 |      |
| Chablis (meilleur Catawba), 0 00          | 5 00 |      |
| Sherry (sec medium)....." 0 00            | 5 00 |      |
| Port (Concord sucré)....." 0 80           | 0 00 |      |
| " (supérieur)....." 1 00                  | 0 00 |      |
| Vieux Fort (meilleure qualité)....." 0 00 | 2 00 |      |
| Port Léger (type muscat)....." 0 45       | 0 60 |      |
| Sucre (imit. Porto)....." 0 15            | 0 60 |      |
| Qualité supérieure....." 0 00             | 0 80 |      |
| <b>Vins toniques.</b>                     |      |      |
| Vin St-Michel.....qrt calasse             | 8 50 |      |
| ".....pta. 3 ds "                         | 9 50 |      |
| Vin Vidal....." 0 60                      | 1 25 |      |
| Vin Dildace....." la case                 | 0 80 | 0 80 |
| St-Lehon....." le gall.                   | 0 00 | 3 20 |
| " octave....." 0 00                       | 3 20 |      |
| " 1/2 octave....." 0 00                   | 3 30 |      |
| <b>Cuir et Peaux.</b>                     |      |      |
| <b>Cuir à semelles.</b>                   |      |      |
| Spanish No 1, 18 lbs moy., 0 26           | 0 27 |      |
| " No 1, 25 lbs et au-d., 0 00             | 0 26 |      |
| " No 2, léger....." 0 24                  | 0 25 |      |
| " No 2, 18 lbs moy....." 0 24             | 0 25 |      |
| Zanzibar....." 0 00                       | 0 23 |      |
| Slaughter sole No 1 steers, 0 28          | 0 30 |      |
| " No 2 p. ord., 0 26                      | 0 28 |      |
| " No 2....." 0 25                         | 0 27 |      |
| union crop No 1 0 00                      | 0 30 |      |
| " No 2 0 00                               | 0 28 |      |
| <b>Cuir à harnais.</b>                    |      |      |
| Harnais No 1 (Prix à la livre), 0 00      | 0 32 |      |
| " No 2....." 0 30                         | 0 31 |      |
| " taureau....." 0 28                      | 0 28 |      |
| <b>Cuir à empeignes.</b>                  |      |      |
| Vache cirée mince....." 0 38              | 0 45 |      |
| " forte No 1....." 0 35                   | 0 40 |      |
| " écossaise....." 0 38                    | 0 42 |      |
| Teure française....." 0 50                | 0 35 |      |
| " anglaise....." 0 70                     | 0 50 |      |
| canadienne, Léon....." 0 70               | 0 75 |      |
| veau 25 & 30 lbs....." 0 60               | 0 65 |      |
| " 45 & 50 lbs....." 0 60                  | 0 65 |      |
| Vache fendue On H. H. M. 0 25             | 0 30 |      |
| " Med....." 0 25                          | 0 30 |      |
| " junior....." 0 21                       | 0 23 |      |
| Quansen, h. a. m. 0 24                    | 0 28 |      |
| Jun. m. à light....." 0 20                | 0 23 |      |



## C. H. WALTERS & CO. BANQUIERS

3, Rue Saint-Sacrement, Montréal.

Achat et vente de Billets de Commerce.  
Négociation de Bons et Débentures.

### Empois de Blé d'Inde "TOLEDO"



Cet empois est fabriqué avec le meilleur blé d'inde blanc cultivé dans la région du blé d'inde en Amérique. Cet empois est le plus pur, le plus net et le meilleur fabriqué. Garanti exempt de gluten; ne s'agit jamais et ne change jamais de couleur. Vendu en

Paquets de Dix Cents.

10 Rue St Jean, - Montréal.

F. F. DALLEY CO Limited,  
HAMILTON, CANADA.

## Messieurs les Marchands

Garantissez votre Stock et  
votre safe contre les voleurs.  
Une police est émise par

JEAN CHARLES BRAZIER

97 Rue St-Jacques, Montréal.

Tel. Bell Main 2784. Chambre 80

50 YEARS'  
EXPERIENCE

# PATENTS

TRADE MARKS  
DESIGNS  
COPYRIGHTS & C.

Anyone sending a sketch and description may quickly ascertain our opinion free whether an invention is probably patentable. Communications strictly confidential. Handbook on Patents sent free. Oldest agency for securing patents. Patents taken through Munn & Co. receive special notice, without charge, in the

## Scientific American.

A handsomely illustrated weekly. Largest circulation of any scientific journal. Terms, \$3 a year; four months, \$1. Sold by all newsdealers.  
**MUNN & Co.** 361 Broadway, New York  
Branch Office, 625 F St., Washington, D. C.



LE MEILLEUR DES SAVONS DE BUANDERIE



UN SAVON PUR  
A PRIX MODERE

LE  
SAVON  
ECLIPSE

SON EMPLOI  
DONNE TOUJOURS SATISFACTION



FABRIQUE PAR

JOHN TAYLOR & C<sup>IE</sup>

TORONTO





**PAIN POUR OISEAUX** Est le "Cottam Seed," fabriqué d'après six brevets. Marchandise de confiance; rien ne peut l'approcher comme valeur et comme popularité. Chez tous les fournisseurs de gros.

### COMPTABLES.

**MAURICE BOISVERT**, ci-devant gérant de banque. S'occupe d'administration de successions, location de propriété, collection de loyers, d'achats ou recouvrement de créances sur comptes et billets.

25 ans d'expérience le recommandent au public.

No 90 rue St-Jacques, Montréal.

### BILODEAU & RENAUD,

Comptables, Auditeurs et Commissaires. Spécialité: Règlement des affaires de Faillites.

No 15 rue Jacques, Montréal.  
Téléphone Main 2003.

**GAGNON & CARON**,  
Curateurs, Experts Comptables.  
Bâtisse des Chars Urbains,  
Tel. Bell-Main 815. B. P. 911 Montréal.

Arthur Gagnon, Gérant de la Succession  
Hon. Jean Louis Beaudry.

L. A. Caron, Auditeur de la ville de  
Maisonnette et de la Chambre de Com-  
merce du district de Montréal.

### ALEX. DESMARTEAU,

Successor de Charles Desmarteau,  
Comptable, Auditeur, Liquidateur  
de Faillites Commissaire pour Qué-  
et Ontario.

1598 et 1608 rue Notre-Dame,  
Montréal

Tél: Bell, Main 1257. Marchands 257.  
Résidence, Bell East 1313.

### A. W. BLOUIN

(Ancien Inspecteur Banque d'Hochelaga)

### Auditeur et Expert Comptable

Liquidateur de faillites  
et Administrateur de Successions

118 Rue Saint-Jacques - Montréal.

Placements d'argent.  
Déventures achetées ou vendues.

### GÉO. GONTHIER

### Expert Comptable et Auditeur

Expert Representant The Account,  
Audit & Assurance Co'y, Limited.,  
New York.

11 et 17, Côte de la Place d'Armes

Tel, Bell Main 1480.

Spécialité: Audition de livres et organisation  
de comptabilité d'après méthode appelée "Balance  
Sheet System of Accounts."

**LOTS** À **BATIR** — Localité Superbe, de  
Grand Avenir. S'adresser  
à A. & H. Lionais,  
25, r. St-Gabriel,  
Montréal.

### JOS. CONTANT Pharmacien et Chimiste

GROS ET DETAIL

No 1475 rue Notre-Dame, MONTREAL

IN DE LA RUE BONSECOURS

Tel. Bell Main 100.

### UNE MEDECINE IDEALE

Pour la famille. Contre l'indigestion, l'état bilieux, le mal  
de tête, la constipation, le mauvais teint, la mauvaie  
haleine, et tous les dérangements de l'estomac, du foie et  
des intestins.

### Les "RIPANS TABULES"

Agissent doucement et promptement. Une digestion parfaite  
résulte de leur emploi. Une seule soulagé. En vente  
par tous les pharmaciens, ou envoyées par malle

Ripans Chemical Co., 10 Spruce St., N. Y.

### La Viatorine

EMULSION SUPERIEURE D'HUILE DE FOIE DE MORUE.

**GUÉRIT** Toux, Bronchite, Asthme,  
Rhume, Scrofule, Ptituite,  
Dyspepsie, Débilité Générale.  
25c, 50c, \$1.00 la bouteille. En vente partout.

DÉPOT PRINCIPAL

Institution des Sourds-Muets, St-Louis du Mile End.

### LES MARCHANDS...

Qui vendent le

### SIROP D'ANIS DE GAUVIN

Donnent satisfaction à leurs clients  
et réalisent un honnête profit.

Tous les marchands de gros vendent  
le SIROP D'ANIS DE GAUVIN.

DÉPOT GENERAL

### J. A. H. GAUVIN

1286, rue Ste Catherine, Montréal.

### Traitement contre l'abus des Liqueurs

Sans injections hypodermiques, ni publicité, ni  
perte de temps, ni autre inconvénient quelconque,  
par la **CURE DIXON**, remède végétal tout à fait  
inoffensif qui guérit positivement tous les cas  
sans exception, s'il est pris fidèlement suivant les  
directions.

C'est un véritable spécifique contre l'alcoolisme  
et la morphinomanie.

Envoi gratis et sous pli cacheté d'une brochure  
explicative "DIXON CURE CO."

J. B. LALIME, Gérant,

572 rue St-Denis, Montréal.

## RENSEIGNEMENTS COMMERCIAUX

## PROVINCE DE QUEBEC

## CESSATIONS DE COMMERCE

*Montréal*—Mackenzie Alex, épïc.

## CESSIONS

*Montréal*—Fair Jos R., courtier.

*Montréal et St Jean*—Lefebvre Michel & Cie, mfrs de vinaigre.

*St Alban*—Laganière M. & Co, mag. gén.

*St Jean des Chaillons*—Chandonnet Jos, épïc.

## CONCORDATS

*Québec*—Murphy William, maître-charretier à 50c dans la piastre.

Poirier J., mfr de chaussures à 10c dans la piastre.

## CURATEURS

*Joliette*—Hains John McD. à Hector Robitaille.

*Montréal*—Gagnon & Garon à J. C. Murray, négociant.

*St Grégoire*—Lefavre & Taschereau à Amédée Bussière, mag. gén.

## DÉCÈS

*Montréal*—Denis Jos, épïc.

Morin C. D., drogues.

Labrèche Wilbrod, boucher.

Oswald J. K., courtier.

Briggs Chs A., chapeaux et fourrures.

*Sherbrooke*—Tuck T. J., pharmacien.

## DISSOLUTIONS DE SOCIÉTÉS

*Granby*—Horner & Wallace, mag. gén.

*Montréal*—Hersey McLaren & Brandt, chimistes.

Marin & Courtemanche, tailleurs.

Rice & Thérien, tailleurs.

Bergevin Chs & Co, selliers.

Dion Poitras & Cie, plombiers.

Perrault J. B. & Co, négociant.

Holahan Bros, articles de fantaisie ;  
Albertine Holahan continue.

*Québec*—Au Grand Bazar, nouv. ; L. P. Parent se retire et les autres associés continuent.

Belleau & Belleau, agents d'assurance

Institut Dentaire Canada américain.

*Sutton*—Sutton (The) Water Supply Co

## EN DIFFICULTÉS

*Montréal*—Laurin Z., chaussures.

*Pont Rouge*—Bussière L. G., grain et farine.

*St Grégoire*—Bussière A., mag. gén. offre 70c dans la piastre.

## FONDS À VENDRE

*Joliette*—Charland J. A., mag. gén.

*Montréal*—Bergeron Mde V., nouv.

Déon G., "Forest Hotel."

*Ste Anne de Beaupré*—Raymond J. & Co, mag. gén. 17 nov.

## FONDS VENDUS.

*Montréal*—William A. T., nouv., à 50c dans la piastre.

*St Stanislas*—Douville J. B., mag. gén., à P. N. Chaillet à 81<sup>1</sup>/<sub>2</sub>c dans la §.

*Valleyfield*—Baron Mde C., mag. gén.

## INCENDIES

*Iberville*—Thuot Pierre jr., mag. gén.

*Montréal*—Brien Joseph, épïc. ass.

Viau & Frère mfrs de biscuits, etc.

*Québec*—Emond Alf., épïc. et liqueurs ass.

Vézina Chs, plombier, ass.

*St Hyacinthe*—La Manufacture de Vinaigre de St Hyacinthe.

## NOUVEAUX ETABLISSEMENTS

*Drummondville*—Eureka (The) Cigar Mfg Co.

Maple (The) Clothing Co.

*Granby*—Wallace Arthur, bois de sciage, foin, etc.

*Maskinongé*—Lafrenière & Paré, foin, etc.; Wilf. B. Lafrenière et Arth. H. Paré.

*Montréal*—Brouillet & Emblem, agents.

Leroux & Co., marchands; Alph. et Joseph Leroux.

Lynn T. Leet & Co., courtiers de mines.

Caillé H. & Co., bouchers.

Gourlay H. A., pharmacie.

Hénault O. L. & Cie, contracteurs;

Louis Hénault et Nap. F. Duquette.

Lewis John, pharmacien, a ouvert une succursale rue Ste Catherine Ouest.

Picotte Pierre & Co., contracteurs;

Pierre Picotte et Alph. T. A. Chagnon.

Poitras Dion & Co., plombiers.

Quirk T. J., pharmacie.

Whitley Fred & Co., cuir en gros;

Jessie Chouler épouse de Fred Whitley.

Franco Canadian Soap Mfg Co.

Tétrault (The) Shoe Co.

*North Wakefield*—Morrison J. R., mag. gén., a ouvert une succursale à Low.

*Québec*—Budden & Welch, agents d'assurance.

Chevalier J. B. A. & Co, mfrs de chaussures.

Verret & Lortie, confiseurs.

*Rock Island*—Lay (The Whip Co.

*St Alban*—Raymond M. & Co, mag. gén.; Maria Raymond.

*St Henri de Montréal*—Depocas E. & Co, charrons.

Delisle & Jolicœur, contracteurs.

Jacob Joseph & Co, contracteurs.

Shawl Henri & Co, bouchers; Mde Henri Shawl.

*St Louis Mile-End*—Ledoux O. S. & Cie, hardes, etc.

*Waterloo*—Gobeille J. & Co, tailleurs; Mde Jennie Gobeille.



Fondée en  
1710

# SUN FIRE INSURANCE

LONDRES,  
Angleterre.

La plus ancienne compagnie au monde, faisant exclusivement des opérations d'assurance contre le feu.  
Le surplus, au-delà du capital et des obligations, excède \$7,000,000.

Succursale Canadienne à TORONTO, Ont, - - - - H. M. BLACKBURN, Gérant.

On a besoin d'agents dans tous les districts non représentés.

## The National Life Assurance Co. of Canada

INCORPORÉE PAR ACTE SPÉCIAL DU PARLEMENT DU CANADA.

CAPITAL AUTORISÉ - - - - - \$1,000,000

**Bureau Principal: Temple Building, Toronto.**

H. S. HOWLAND, Président. R. H. MATSON, Directeur-Gérant. F. SPARLING, Sec.-Trésorier.

**Les personnes qui ont l'intention de s'assurer devraient examiner les plans attrayants de la "National Life," avant de s'assurer ailleurs.**

On demande des agents actifs et de confiance, dans tous les comtés de la Province de Québec: ils devront être des hommes d'une réputation inattaquable. S'adresser au Bureau Principal, Temple Building Toronto, ou à

A. McTEER, A. BOURBONNIERE, Bâtisse New York Life, Montreal, P.Q.

## MUTUAL LIFE INSURANCE COMPANY DE NEW-YORK

Cette Compagnie est dans sa cinquante-huitième année et n'a cessé de progresser à pas de géants et s'est toujours tenue au premier rang parmi toutes les compagnies d'assurance sur la vie.

Dans les cercles d'assurance elle est désignée comme la plus puissante compagnie du monde, son actif étant de 277 millions de dollars.

Afin de suivre le progrès et d'agir dans l'intérêt de ses clients, elle a émis une nouvelle police garantissant des avantages spéciaux.

Dans le but d'étendre ses opérations, cette compagnie a organisé un département français sous la direction de John P. Daly aidé d'agents d'expérience et de confiance.

Ceux qui désirent s'occuper d'assurance sur la vie, directement ou indirectement, ne peuvent faire mieux que de prendre un engagement avec cette compagnie qui accorde des contrats très avantageux et des conditions libérales. Pour toutes informations s'adresser à

**FAYETTE BROWN, Gérant,**

BATISSE IMPERIALE.

Mutual Life Insurance Company, MONTREAL, P.Q.

## The Canada Sugar Refining Co.

MONTREAL.

Limited

Manufacturiers de Sucres Raffinés  
de la Célèbre Marque

# REDPATH

De qualité et pureté les plus hautes, d'après les derniers procédés et les machines nouvelles qui n'ont de supériorité nulle part.

**SUCRES EN MORCEAUX.**—Boîtes de 50 et 100 lbs.

**GRANULÉ "CROWN."**—Marque spéciale, la plus belle qu'on puisse produire.

**EXTRA GRANULÉ.**—Qualité très supérieure.

**SUCRES "CRÈME."**—Non séché.

**SUCRES JAUNES.**—De tous les grades.

**SIROPS.**—De toutes qualités, en barils et demi barils.

**Seuls fabricants de Sirops fins en canistres de 2 lbs. et de 8 lbs.**

## PROVINCE D'ONTARIO

### CESSATIONS DE COMMERCE

*Amherstburg*—Thomas C. W., moulin à scie et à farine; McMorgan & Young, succèdent.

*Gesto*—Widdis John W., mag. gén.

*Hamilton*—Cummings Chs, meubl. s; C. A. Powell succède.

*Ottawa*—Morgan L. G. & Co, chaussures.

*St Catharines*—Ross Alex, M., épïc.

*Toronto*—Arlington (The) Hotel Co; F. D. Manchu succède.

### CESSIONS

*Athens*—Dobbs T. D., agent.

*Arnprior*—Richman George, hôtel.

*Berlin*—Winter H. M., mag. gén.

*Harwood*—Mercer Robert, nouv.

*Little Current*—Lawrence A. E., bijou-  
tîer.

*London*—Pierce J. S. & Co, graines, etc

*St Thomas*—Stacey Hardware & Mfg  
Co.

*Woodville*—Dodds Thos W., mag. gén.

### DÉCÈS

*Goodwood*—McCullough James, mag.  
gén.

*Toronto*—Varcoé J. E., épïc.

### DISSOLUTIONS DE SOCIÉTÉS

*Fort Francis*—Humble John W. et Ed.  
Lyons, liqueurs.

*Hamilton*—McKay Bros, nouv.

*Iroquois*—Bowen Bros, hôtel.

*Port Burwell*—Fay & Williams, mag.  
gén.; David Williams continue.

### EN DIFFICULTÉS

*Florence*—Morrill M. V., mag. gén.

*Lyndhurst*—Shiels P. J., mag. gén.  
offre 40c dans la piastre.

### FONDS A VENDRE

*Aberfeldy*—Grant John, mag. gén. etc.

*Bond Head*—Manning A., forgeron, etc.

*Iona Station*—McDonald Robert, for-  
geron, 16 nov.

*Picton*—Osborne Daniel, forgeron.

*St Catharines*—Greenwood A. J., phar-  
macie.

*Toronto*—Charters John & Co, épïc.

### FONDS VENDUS

*Kinmount et Gooderham*—Watson  
Alex, mag. gén. et moulin à scie, à son  
é.ouse Maud.

*London*—Deacon Geo. B., épïc. à H. J.  
Glanville.

*Petrolea*—O'Leary Mde D., hôtel à  
John Barry.

*Russell*—Annable S. B., mag. gén.

*Straffordville*—Strathon & Son, mag.  
gén. à Wakeling Bros.

*Toronto*—Sworb James A., merceries.

*Valetta*—Graham Alex, forgeron à  
Robert Gardner.

### INCENDIES

*Cottam*—Hess Newell, hôtef, ass.

Keillett W. B. mag. gén., ass.

*Hintenburg*—Holmes George, mag.  
gén.

*Ottawa*—Dominion Carbide Co, Ltd.

*Renfrew*—Wright A. A., & Co, mag.  
gén., etc., ass.

*Rat Portage*—Beaudro John & Son,  
hôtel, ass.

Clary W., confiserie, etc., ass.

*St Catharines*—Ontario Pure Food Co  
Ltd.

### NOUVEAUX ÉTABLISSEMENTS

*Almonte*—Bank of Nova Scotia a ou-  
vert une succusale.

*Aylmer*—Wales Geo. C., tabac.

*Barrie*—Barrie (The) Wicker Work  
Mfg Co Ltd.

*Lindsay*—Beal R. M., (The) Leather  
Co Ltd.

*London*—McCoubert A. & Co, poterie

*Owen Sound*—McLauchlann & Sons  
Co Ltd.

*Petrolea*—Jackson & Co, pharmaciens

*Toronto*—Canada (The) Corundum  
Co Ltd.

Finch (The) Wood Preservation and  
Paint Co Ltd.

McBurney Beattie (The) Co Ltd.

Manufacturers (The) Agencies and  
Supply Co Ltd.

Dominion (The) The Trading Stamp  
Co Ltd.

*Walkerville*—Walkerville (The) No-  
velty Co.

## NOUVEAU-BRUNSWICK

### CESSATIONS DE COMMERCE

*St-Jean*—Sleeth & Alston, épïc. etc.

*Sussex*—Huestis & Mille, mag. gén;  
Sussex Mercantile Co, Ltd, succède.

White S. H., mag. gén.; Sussex Mer-  
cantile Co, Ltd, succède.

### CESSIONS

*Baie Verte*—Copp A. A., mag. gén. et  
bois de sciage.

*Fredericton*—Camp Chs W.

*Gibson*—McCluskey Chs. H.

### EN DIFFICULTÉS

*Chatham*—Harris W. T., épïc. et chaus-  
sures, offre 40c dans la piastre.

### NOUVEAUX ÉTABLISSEMENTS

*Chatham*—Snowball J. B. & Co, Ltd.

## NOUVELLE-ECOSSE

### DÉCÈS

*Halifax*—Verge J. N., liqueurs.

J. G. LAVIOLETTE, Pres.

G. de G. LANGUEDOC, Sec.-Trés.

F. GAUTHIER, Gérant.

**ST. LAWRENCE**Compagnie  
d'Assurance  
contre le**FEU****BUREAU PRINCIPAL: 7, PLACE D'ARMES, MONTREAL**

**Certificat de dépôt:** — QUÉBEC, 10 Décembre 1896. Je certifie par les présentes, que la COMPAGNIE D'ASSURANCE CONTRE LE FEU "ST. LAWRENCE," de Montréal, a déposé entre les mains du Gouvernement de la Province de Québec, la somme de VINGT-CINQ MILLE DOLLARS, tel que requis par l'Ordre en Conseil du 20 Juin 1896. (Signé) H. T. MACHIN, Asst. Trésorier de la Province de Québec

**MARCOTTE & LECLERC, Agents Généraux, 28 Côte de la Montagne, Québec.**

Les Polices de UNION MUTUAL renferment tout ce qui est libéral, désirable, de valeur, dans l'état avancé des connaissances en matière d'assurance sur la vie.

**QUELQUES VALEURS**

Cie d'Assurance sur la Vie

**PLANS PRINCIPAUX****COMPTANT — PRETS  
ASSURANCE PAYÉE****UNION MUTUAL  
PORTLAND, Maine.****VIE ENTIÈRE  
PAIEMENTS LIMITÉS  
DOTATION — TONTINE**

Extension d'assurance  
d'après la loi de non-con-  
fiscation du Maine.

FRED. E. RICHARDS, Président.  
ARTHUR L. BATES, Vice-Président.  
Agents actifs toujours d'mandés.

Dividende annuelle ou  
terme renouvelable.

Adresse: HENRI E. MORIN, Agent en chef pour le Canada, 151 rue St-Jacques, Montréal, Can.  
Pour agences dans la division ouest de la Province de Québec et pour l'Est d'Ontario, s'adresser à  
WALTER I. JOSEPH, Gérant, 151 rue St-Jacques, Montréal.

**WESTERN ASSURANCE Co.**

Compagnie d'Assurance contre le Feu et sur la Marine.

Incorporée en 1851.

CAPITAL SOUSCRIT

\$2,070,000

CAPITAL PAYÉ

1,000,000

ACTIF, au-delà de

2,400,000

REVENU ANNUEL, au delà de

2,280,000

**BUREAU PRINCIPAL, TORONTO, Ont.**

Hon. GEO. A. COX, président. J. J. KENNY, vice-prés. et directeur gérant. C. C. FOSTER, secrétaire  
J. H. ROUTH & SON, gérants, succursale Montréal, 189 RUE ST-JACQUES.

**AGENTS ET COLLECTEURS DEMANDÉS**

... PAR  
**La Canadienne**

S'adresser personnellement  
ou par lettre à

P. GARON, Gérant,

**Compagnie d'Assurance sur la Vie****BUREAU PRINCIPAL: 7, PLACE D'ARMES, MONTREAL.**

Argent à prêter sur première hypothèque

**LONDON & LANCASHIRE****LIFE INSURANCE COMPANY****Bureau Principal pour le Canada, Montréal**

Rt. Hon. LORD STRATHCONA &amp; MOUNT ROYAL, Président.

B. HAL. BROWN, Gérant Général pour le Canada.

J. L. KERR, Asst Gérant Général.

F. SICOTTE, Gérant Département Français.

FONDS A VENDRE

Pictou—Watt E., harnais.

FONDS VENDUS

Acadia Mines—Londonderry Iron Co, Ltd.

NOUVEAUX ÉTABLISSEMENTS

Halifax—Vurzburg M. L. & Co, empaqueteur de homard, etc.

Joggins—Melançon Alf. E., au nom de son épouse.

MANITOBA ET TERRITOIRES DU NORD-OUEST

FONDS VENDUS

Rattleford—Macdonald A., mag. gén. à Prince Bros.

Minnedosa—Lamb J. L., épïc. à Mills & McCartney.

NOUVEAUX ÉTABLISSEMENTS

MacLeod — Cowdry Bros, banquiers ont ouvert une succursale à Pincher Creek.

Manitou — Ruttan & Co ; Phœbe E. Ruttan.

COLOMBIE ANGLAISE

CESSATIONS DE COMMERCE

Victoria—Kendall Alfred, restaurant.  
Wellington—Cowan Thomas, épïc. etc parti pour Nanaïmo.

CESSIONS

Vancouver—Creed, Slater & Co, thés, cigares et liqueurs.

DISSOLUTIONS DE SOCIÉTÉS

Grand Forks — Lees, Stitt & Co, mag. gén.; W. B. Lees continue.

FONDS VENDUS

Victoria — Powers M., restaurant à Harry Morton

NOUVEAUX ÉTABLISSEMENTS.

New Westminster—Trapp T. J. & Co, quincaillerie, etc.

PROVINCE DE QUEBEC

Cour Supérieure.

ACTIONS

DEFENDEURS DEMANDEURS. MONTANTS

Absents

Robert Alex. ... liquidateurs de la Banque Ville Marie 1252

Brockville

Black Lawrence.....James R. Wilson 177

Caughnawaga

DeLorimier Peter & J. B. M. Moody & Sons 133

Ile Perrot

Groulx Amédée.....Thos Saddler 350

Lachine

Gagné J. Ant.....Maurice Beaudoin 175

Longueuil

David Ernest et al. Société des Ecoles Gra-

tuites des Enfants Pauvres 520

do do do 216

Ste Marie J. André..... Cité de Montréal 21126

Maisonneuve

Pepin Zacharie..... E. Martha Mussen 3e cl.

Missouri

Generaux Jos. R. .... Etienne Richard 3e cl.

Montreal

Brown Wm S. et al. .... F. W. Newman 233

Bernier Mich. E. Isidore Desjardins (capias) 200

R-nier Mich. E. .... L. J. R. Hubert 127

Benjamin J. Ovilat et al. .... Robt Terroux 438

Bourdeau Dame Gédéon. M. J. A. Decelles 373

Cité de Montréal. Dame A. Lapierre esqual 2e cl.

Charbonneau F. X. J. B. Major (dommages) 200

Charbonneau L. Liboire ..... Succ. Jos. Duhamel 120

Curot M. Jos. .... L. A. Boyer esqual 215

Canada Switch & Spring Co. .... Jos. St Pierre (dommages) 1000

Carter Ed. .... Wm F. Borland 1021

Couture Dame G. et al. .... Dame E. Lenoir 110

Drysdale Wm. .... Trustees of St James Methodist Church 450

Daoust Théo. .... Dame Ines Baccarini 365

Desaulniers Chs R. L. .... Samuel Bell 100

Dion Joseph. .... Dame M. C. Wist 182

Ducharme Geo. .... W. Owens 263

Fennel Jolin et al e-qual. .... T. Chs Baird (dommages) 1000

Grothé Avila F. et al. .... Sun-Life Ass. Co. 1e cl.

Grand Trunk Ry Co. .... Geo Moffatt (dom-

mages) 3000

Guerin M. et al. .... Alf. Dalbec 221

Gordon L. A. .... Sam. O. Storey et al 128

Grand Council of the C. M. B. A. Eugenia Redmund 1e cl.

Gauthier Elie. .... Z. Arcand et al 229

Henderson Jos. H. .... Dame Margaret Macdonell 2060

Hurtubise Alex. .... Raoul Danduran et al 199

Jackson John P. .... Alf. Ward 120

Jetté Arth. .... J. W. Kilgour et al 100

Lebrun Israel. .... Pierre Charete 136

Lusher B. B. .... B. Rosenfield 100

Lafleur Arth. R. H. et al. .... Quebec Bank 311

Pour clore une succession

Magnifique maison privée,  
No 135 RUE BERRI, à 5 minutes de marche seulement de l'Hôtel de Ville et du Palais de Justice. Une chance rare. Prix \$7,500.

DESMARTEAU & KENNEDY,  
1598 Rue Notre-Dame.



# The American Fire Insurance Co.

...DE NEW YORK...

—ETABLIE EN 1857

Bureau Principal pour le Canada, **TORONTO.****JAS. BOOMER, Gérant.**

DES DEMANDES D'AGENCES SONT SOLLICITEES DANS TOUT LE DOMINION.

**N. B.**—Les porteurs de polices de cette Compagnie ont la garantie additionnelle de la Manchester Fire Assurance Co., d'Angleterre.

## FEU :: :: COMPAGNIE D'ASSURANCE MARINE BRITISH + AMERICA

FONDEE EN 1833

Capital en Argent - \$750,000.00. Actif Total, au-delà de \$1,510,827.88  
Pertes payées depuis sa fondation \$16,920,202.75

Bureau Chef à Toronto, Ont. Geo. A. C. Cox, Président; J. J. Kenny, Vice-Président; P. H. Sims Sec

**EVANS & JOHNSON, Agent Résident, Batisse "Canada Life," MONTREAL**

## UN FAIT

En 1897, la Compagnie d'assurance **CANADA LIFE** a fait plus de surplus ou de profit à partager parmi ses porteurs de police que toutes les autres Compagnies Canadiennes ensemble.

**Morale :—Assurez-vous dans la CANADA LIFE**

**OSCAR N. GAGNON,**  
Inspecteur Dépt. Français.

**I. W. MARLING,**  
Gérant, Province de Québec.

## Provident Savings Life Ass. Society of New York

La meilleure Compagnie pour les Assurés et les Agents.

Les agents habiles, et les personnes recherchant une position rémunératrice peuvent s'adresser au bureau principal ou à aucun des agents généraux de la Compagnie.

Bureau Principal pour Ontario : Temple Building, Toronto.

do do do Québec : Temple Building, Montréal.

## THE FEDERAL LIFE ASSURANCE COMPANY

Bureau principal : **HAMILTON, Ont.**

|                                                   |                |
|---------------------------------------------------|----------------|
| <b>CAPITAL ET ACTIF</b> .....                     | \$1,475,283.41 |
| <b>SURPLUS AUX PORTEURS DE POLICES</b> .....      | 717,884.21     |
| <b>PAYÉ AUX PORTEURS DE POLICES EN 1898</b> ..... | 143,702.25     |

Les Polices-Contrats les plus désirables.

**JAS. H. BEATTY,**  
Président.

**DAVID DEXTER,**  
Directeur Gérant.

**J. K. McCUTCHEON,**  
Suint. des Agences.

|                                   |                            |        |
|-----------------------------------|----------------------------|--------|
| Lemay Philippe.....               | Alderic Lamair (dommages)  | 2000   |
| Lebeau Chs.....                   | Ls Paré (dommages)         | 200    |
| Mitchell C. et al.....            | Allen M. Miller            | 102    |
| Malette Is.....                   | Pat. J. Coggins (dommages) | 100    |
| Marcel Joseph.....                | J. W. Mount                | 111    |
| McCaffroy Alph. et al.....        | Emery Chcquette            | 125    |
| McLaren D. K.....                 | Geo L. C. Jeffrey          | 132    |
| Mayer Jos.....                    | Alp. Paquin                | 131    |
| Montreal Pipe Foundry Co.....     | Pedro Vilani               | 5000   |
| Montreal Roofing Co.....          | D. W. Lockerby et al       | 100    |
| O'Brien J. John.....              | Dame Mary Mallon           | 2e cl. |
| Pintsch's Patent Lighting Co..... | Hil. Collin                | 1e cl. |
| St Amour J. A. C.....             | Cie Royale Electricque     | 180    |
| Stuart Wm A. Dame.....            | Jos. Mayer                 | 141    |
| Schloman Max. L.....              | Abr. Meyer                 | 287    |
| Tobin J. Dudley.....              | C. J. Goldsmith            | 25000  |

**Pointe Claire**

|                   |               |     |
|-------------------|---------------|-----|
| Charlebois L..... | James Slessor | 100 |
|-------------------|---------------|-----|

**St Ephrem d'Upton**

|                    |                  |     |
|--------------------|------------------|-----|
| St Onge Louis..... | Banque Nationale | 630 |
|--------------------|------------------|-----|

**St Henri**

|                              |                  |     |
|------------------------------|------------------|-----|
| Beaupré Ulric et Pierre..... | Rév. C. N. Sorin | 297 |
| Jolicœur G. Hubert.....      | J. Adel Delisle  | 245 |
| Bélangier Jos.....           | Alf. R. Trudel   | 130 |

**St Hyacinthe**

|                  |                    |     |
|------------------|--------------------|-----|
| Lapalme Alf..... | F. X. Dupuis et al | 250 |
|------------------|--------------------|-----|

**St Lambert**

|                        |                  |     |
|------------------------|------------------|-----|
| Trudeau Toussaint..... | Banque Nationale | 510 |
|------------------------|------------------|-----|

**St Liboire**

|                  |            |     |
|------------------|------------|-----|
| Demers L. O..... | S. M. Luke | 101 |
|------------------|------------|-----|

**St Paul**

|                       |           |        |
|-----------------------|-----------|--------|
| Ville de St Paul..... | Hy Hadley | 2e cl. |
|-----------------------|-----------|--------|

**Ste Rose**

|                    |                 |     |
|--------------------|-----------------|-----|
| Bastien Théop..... | Trefflé Bastien | 200 |
|--------------------|-----------------|-----|

**Westmount**

|                          |            |     |
|--------------------------|------------|-----|
| Hodgins T. J. et al..... | Wm L. Hogg | 158 |
|--------------------------|------------|-----|

**Cour Supérieure**

**JUGEMENTS RENDUS**

|                                 |                       |           |
|---------------------------------|-----------------------|-----------|
| DEFENDEURS.                     | DEMANDEURS.           | MONTANTS. |
| <b>Brompton</b>                 |                       |           |
| Allaire Walter et al.....       | La Banque Nationale   | 104       |
| <b>Belœil</b>                   |                       |           |
| Demers Léonidas.....            | Fred. Bernard         | 149       |
| <b>Brompton Falls</b>           |                       |           |
| Martelle J. B. et al.....       | La Banque Nationale   | 716       |
| <b>Cap Vincent</b>              |                       |           |
| Hinkley A. R.....               | C. A. Cantin et al    | 119       |
| <b>Compton</b>                  |                       |           |
| Galvin Wm.....                  | A. C. H. Bowen        | 235       |
| <b>Cookshire</b>                |                       |           |
| Bibeau Nap.....                 | J. D. Theunissen      | 1433      |
| Wilkinson Albert.....           | A. McDougall          | 113       |
| <b>Hereford</b>                 |                       |           |
| Adam Nap.....                   | C. W. Kate            | 3.0       |
| Dupuis Dame Marie A. et al..... | L. Trudeau et al      | 134       |
| <b>Lachine</b>                  |                       |           |
| McLaurin Alex. P. et al.....    | B. Shepherd           | 224       |
| <b>L'Epiphanie</b>              |                       |           |
| Poitras Olivier.....            | H. C. St Pierre et al | 459       |

**Magog**

|                      |                 |     |
|----------------------|-----------------|-----|
| Whitehead A. J.....  | J. E. Ladu      | 276 |
| Dolloff Aaron G..... | T. Brophy et al | 999 |

**Montréal**

|                                         |                       |      |
|-----------------------------------------|-----------------------|------|
| Atlantic and Lake Superior Ry.....      | R. D. McGibbon et al  | 116  |
| Bourgeois Henri.....                    | Hy J. Tiffen          | 217  |
| Babcock & Wilcox Ltd.....               | Félix Labelle         | 380  |
| Belec J. O.....                         | Dame Jane Robb        | 213  |
| Brouillette Jos.....                    | Evangeliste Laliberté | 411  |
| Corcoran Jam's.....                     | Ames Holden Co        | 122  |
| Cousineau Jos.....                      | J. A. Chaurat         | 362  |
| Cité de Montréal.....                   | Leocadie Foster et al | 150  |
| do                                      | J. A. Couturier       | 250  |
| do                                      | Jos Guilfoyle         | 33   |
| Dominion Express Co.....                | C. Beauséjour         | 231  |
| Dufresne Jérémie fils.....              | Gervais Cousineau     | 150  |
| Desjardins Alb.....                     | C. A. Sharpe          | 123  |
| Dupéré Abr. et Arth.....                | B. Shepherd           | 102  |
| Ellacott Chs R.....                     | Alex. Milne et al     | 486  |
| Fair John R.....                        | A. C. Wurtele         | 205  |
| Henault Geo.....                        | Peter Lyall           | 396  |
| Hughes Chs.....                         | James Kifgallen       | 192  |
| Jean Reuss Cigar Making Machine Co..... | Jos ph Leduc          | 180  |
| Lemieux Ernest.....                     | Nath. Lalonde et vir  | 526  |
| Lefebvre Michel.....                    | Bank of Nova Scotia   | 199  |
| Levesque Jos.....                       | Cité de Montréal      | 416  |
| Murray John C.....                      | A. McIntosh           | 150  |
| Miller Zot.....                         | Ed Roche              | 150  |
| McArthur Wm et al.....                  | Gault Br's Co         | 126  |
| McCaw Wm.....                           | Wm Mann               | 1041 |
| O'Brien A. E. et vir.....               | J. S. Buchan          | 275  |
| Prieur Jos.....                         | John L. Gilmour       | 8240 |
| Pelchat L. Arthur.....                  | Ls Pelchat            | 60   |
| Vineberg Hary.....                      | Abr. Jacob            | 160  |

**Outremont**

|                    |                 |     |
|--------------------|-----------------|-----|
| Villani André..... | Dame E. Laurent | 315 |
|--------------------|-----------------|-----|

**Sault aux Récollets**

|                       |             |     |
|-----------------------|-------------|-----|
| Prévost Eustache..... | W. E. Mount | 535 |
|-----------------------|-------------|-----|

**Sherbrooke**

|                           |                 |     |
|---------------------------|-----------------|-----|
| Pearce Chs.....           | R. Cruickshanks | 100 |
| Terrill Ths B. et al..... | G. A. Lebaron   | 212 |

**Stanstead**

|                             |           |     |
|-----------------------------|-----------|-----|
| Peebles David M. et al..... | J. Curtis | 208 |
|-----------------------------|-----------|-----|

**St Henri**

|                  |                    |     |
|------------------|--------------------|-----|
| Shute Théod..... | E. de B. Macdonald | 100 |
|------------------|--------------------|-----|

**St Jean**

|                                               |                     |     |
|-----------------------------------------------|---------------------|-----|
| Dusseau Oct.....                              | J. H. Ostigny       | 175 |
| Lamothe Jos. et al.....                       | A. Langelier        | 147 |
| Michael Fred.....                             | A. Simons           | 188 |
| Murray John C.....                            | Canada Hardware Co. | 178 |
| Smith Jessie (épse de John Murison) J. Walker |                     | 494 |
| Vanier Philias.....                           | W. Jackson          | 400 |

**St-Louis Mile-End**

|                     |             |    |
|---------------------|-------------|----|
| Vermette Louis..... | Chs Arnoldi | 93 |
|---------------------|-------------|----|

**Trois Rivières**

|                     |             |     |
|---------------------|-------------|-----|
| Blais Edm.....      | N. Dufresne | 130 |
| Gouin Willis G..... | T. Malone   | 150 |

**Terrebonne**

|                     |                |     |
|---------------------|----------------|-----|
| Brossard Henri..... | H. Amiot et el | 107 |
|---------------------|----------------|-----|

**Ville Marie**

|                     |                 |     |
|---------------------|-----------------|-----|
| Beaulne Joseph..... | J. A. Dumontier | 383 |
|---------------------|-----------------|-----|

**Westbury**

|                    |               |     |
|--------------------|---------------|-----|
| Larrabée John..... | E. J. Planche | 110 |
|--------------------|---------------|-----|

# G. ELIE AMYOT

IMPORTATEURS D'ARTICLES DE

## Modes et Hautes Fantaisies

EUROPÉENNES ET AMÉRICAINES

Téléphone 887    ♦    En gros seulement

59, rue Dalhousie, B. V., Québec

Téléphone Bell Main 2681

# Marc A. Brodeur

## Marchand Tailleur...

## 1858 Rue Notre-Dame

A quelques portes à l'ouest  
de la rue McGill,

**MONTREAL.**

# THIBAUDEAU BROTHERS & CO.

Importateurs de

## Marchandises Seches

332 RUE ST-PAUL,

THIBAUDEAU FRERES & CIE

— QUEBEC —

THIBAUDEAU BROTHERS & CO.

— LONDON —

**Montreal.**

SPÉCIALITE DE

# Tapis et Prélarts.

# LS. DESCHENES

## ENCANTEUR DE COMMERCE

— ET —

## Jobber en Chaussures

### NO 60 RUE ST-JEAN QUEBEC

N. B.—Messieurs les marchands de la campagne épargneront de l'argent en venant me faire visite avant d'acheter ailleurs. J'ai constamment en mains toutes sortes de Jobs pour leur commerce

# T. F. TRIHEY

## ..Immeubles..

Argent à prêter sur Propriétés de ville  
et sur Fermes améliorées.

## ASSURANCES—EVALUATIONS

Téléphone Main 3090

Chambre 33, Bâtisse "Imperial"

107 RUE ST-JACQUES.



# Vie!

Les tribulations peuvent servir à nous faire apprécier convenablement.

C'est de la sagesse, ni plus ni moins, que de nous garder des troubles, alors que nous le pouvons. L'assurance sur la vie, dans une Compagnie solide comme la North American Life constitue un bien que l'on ne peut se permettre de porter avec soi.

Les plans attrayants de placement offerts par cette compagnie, combinés avec sa position financière insurpassable, en font une compagnie désirable pour s'y assurer. Pamphlets relatifs aux plans d'assurance, fournis sur demande au bureau principal où n'importe quel agent de la Compagnie.

L. GOLDMAN SECT. WM. McCABE, DIRECTEUR GERANT.  
NORTH AMERICAN LIFE CO.

Bureau Principal, 112-118 King St. West, Toronto, Ont.

AULT & McCONKEY,

Gérants pour la Province de Québec.

180 Rue St-Jacques, Montréal

|               |                     |     |
|---------------|---------------------|-----|
|               | <b>Whitton</b>      |     |
| McRae Angus   | .....C. Noble       | 622 |
|               | <b>Westmount</b>    |     |
| Bradshaw Geo. | .....W. R. Johnston | 111 |

**Cour de Circuit**

**JUGEMENTS RENDUS**

| <b>DEFENDEURS.</b>  | <b>DEMANDEURS.</b>                 | <b>MONTANTS</b> |
|---------------------|------------------------------------|-----------------|
|                     | <b>Ahuntsic</b>                    |                 |
| Deschamps A.        | .....J. E. Beaudry                 | 35              |
| Binette E.          | .....E. St Charles                 | 24              |
|                     | <b>Batiscan</b>                    |                 |
| Thibault Dosité.    | .....C. C. Deguise                 | 25              |
|                     | <b>Bellell</b>                     |                 |
| Burel Hyp.          | .....Dame Délia Lacoste et vir     | 67              |
|                     | <b>Chambly</b>                     |                 |
| Soupras Chs.        | .....Frs Brunet                    | 48              |
|                     | <b>Cookshira</b>                   |                 |
| Theunissen J. D.    | .....O. Lamoureux                  | 96              |
|                     | <b>De Lorimier</b>                 |                 |
| Ferland Th.         | .....J. A. Cusson                  | 35              |
|                     | <b>Granby</b>                      |                 |
| Troie Wm et al.     | .....Edw. Racine                   | 45              |
|                     | <b>Hull</b>                        |                 |
| McLanty Dame.       | .....J. Alb. McLean                | 39              |
|                     | <b>Lachine</b>                     |                 |
| Léger L.            | .....L. Presseau                   | 25              |
| Doran A. et vir.    | .....J. Bélanger                   | 11              |
| Léger L.            | .....E. Paul                       | 17              |
| Gamache G.          | .....A. Goldwater                  | 7               |
|                     | <b>Longueuil</b>                   |                 |
| Birtz Hubert.       | .....Peter Kearney                 | 15              |
|                     | <b>Maisonneuve</b>                 |                 |
| Lespérance N.       | .....G. Bousquet                   | 14              |
|                     | <b>Montréal</b>                    |                 |
| Amond Ph.           | .....F. Matton                     | 5               |
| Audet A.            | .....L. P. Demers et al            | 16              |
| Alarie Avila.       | .....Moise Trudeau                 | 12              |
| Archambault Léa.    | .....J. Mouton                     | 72              |
| Bregard Louis.      | .....E. Denis                      | 5               |
| Bode H. W. et al.   | .....Narc. Hadd et al              | 8               |
| Beirns E. J. et al. | .....R. Kerr et al                 | 28              |
| Barrette Jos.       | .....A. Lefebvre                   | 7               |
| Barke P.            | .....A. Normandin                  | 16              |
| Baccarini L.        | .....G. Vandelay                   | 15              |
| Brisebois H.        | .....E. P. Lalonde                 | 50              |
| Beaudry F. X.       | .....J. H. Levesque                | 25              |
| Bédard G. G. et al. | .....W. J. Woodburn et al          | 20              |
| Bouchard F.         | .....J. E. Fortier                 | 7               |
| Bédard C.           | .....J. Roussil                    | 16              |
| Beaupré T.          | .....The Am. Wringer Co            | 5               |
| Brouillette J.      | .....H. Gauthier                   | 37              |
| Brisset Geo. et al. | .....B. Charbonneau                | 25              |
| Cooke W. J.         | .....Ed Chamberlain                | 16              |
| Collins H. R.       | .....G. W. Foisy et al             | 99              |
| Cameron J. A.       | .....W. McNally                    | 54              |
| Corheil Zot.        | .....Gilbert Gagnon                | 22              |
| Cité de Montréal.   | .....J. St Geo. Dillon             | 60              |
| Clavel Godf.        | .....C. Piché et al                | 9               |
| Cunning John.       | .....T. A. Emmans                  | 31              |
| Caron E.            | .....L. Legault                    | 11              |
| Cooper Fred.        | .....Mary McDonald                 | 41              |
| Courtemanche B.     | .....L. C. Pelletier               | 43              |
| Cyré Ths.           | .....Frères des Ecoles Chrétiennes | 26              |
| Cyr Alph.           | .....N. Chabot                     | 27              |
| Dubuc Odilon.       | .....Peter King                    | 12              |
| Desormeau N.        | .....M. G. Larochelle              | 14              |

|                                |                             |    |
|--------------------------------|-----------------------------|----|
| David Isaie.                   | .....Jean Levesque          | 20 |
| Dean W.                        | .....H. Comte               | 39 |
| Drapeau J. B.                  | .....A. Bleau               | 7  |
| Deronin Moise et al.           | .....J. C. Lacoste          | 16 |
| Deronin Moise et al.           | .....J. C. Lacoste          | 77 |
| Dade Alb.                      | .....B. A. Leprohon         | 28 |
| Doraie Jos.                    | .....John l'orais           | 45 |
| Decker A. et al.               | .....S. Simpson et al       | 18 |
| Edon Edw E.                    | .....H. B. Ames             | 12 |
| Farrell Jas.                   | .....Pat. Farrell           | 20 |
| Frappier S.                    | .....J. O. R. Frappier      | 10 |
| Guenette J. N.                 | .....J. Filion              | 11 |
| Glade J. M.                    | .....J. A. Jordan           | 65 |
| Grenier J. N.                  | .....Jos. Girard            | 22 |
| Guenette M.                    | .....D. Monarque            | 27 |
| Guilbault E. G.                | .....Banque Montréal        | 28 |
| Gundalk W. A.                  | .....Dame A. Brisebois      | 21 |
| Germain Alph.                  | .....Jos. Bernard           | 28 |
| Goyette Jos.                   | .....Jos. Luttrell          | 16 |
| Garneau D.                     | .....Rom. Charlebois        | 50 |
| Hartland W. F.                 | .....J. T. Ewart            | 19 |
| Honer Ed.                      | .....J. A. Letourneau       | 11 |
| Hébert Arsène.                 | .....Désiré Drainville      | 15 |
| Hamilton Mennie.               | .....Wm J. Burns            | 15 |
| Henry A.                       | .....J. Noble               | 22 |
| Inskip J.                      | .....E. Beziinsky           | 13 |
| Kennedy Alex.                  | .....David Haddon           | 37 |
| Kaufman Wm et al.              | .....A. Bouchard            | 5  |
| Lefebvre Ovis.                 | .....Alf. Normandin         | 16 |
| Longpré J s.                   | .....Jos. Asselin fils      | 18 |
| Lépine Louis.                  | .....L. A. Chaput           | 5  |
| Légaré Mich.                   | .....Isr. Laff-ur           | 52 |
| Laurent Frs.                   | .....Gilbert Lireault       | 20 |
| Lavoie A.                      | .....F. X. Rastoul          | 36 |
| Lavie M.                       | .....Jos. Bélanger          | 20 |
| Laurin A.                      | .....Nap. Desjardins        | 7  |
| Latour Chs.                    | .....Horm. Dufort           | 5  |
| Lorrain Joséphine et vir.      | .....L. C. Pelletier        | 5  |
| Lilley Thos.                   | .....F. X. Tremblay         | 81 |
| Mathieu Dame Georgiana et vir. | .....Hy Trestler            | 35 |
| Montreal Roofing Co.           | .....Ths. G. Lewis          | 31 |
| Montreal Roofing Co et al.     | .....Merchants Bk of Canada | 47 |
| Murray J. C.                   | .....E. Chauvé              | 33 |
| Moisan Alf.                    | .....O. A. Boismenu         | 5  |
| Malier Denis.                  | .....J. B. Grégoire         | 18 |
| Mallette L. Z.                 | .....Jos. Dumouchel         | 10 |
| Murphy Ths.                    | .....Wm Mason               | 5  |
| Ménard Wm.                     | .....John F. Stratton       | 71 |
| Mireault F.                    | .....M. L. Melançon et vir  | 14 |
| Martineau Jos.                 | .....Montreal Quarry Co     | 13 |
| O'Leary D.                     | .....Dame A. B. Telfer      | 7  |
| Paradis F.                     | .....C. A. Guertin          | 35 |
| Prévost A.                     | .....J. B. Bédard et al     | 59 |
| Pidgeon D. F.                  | .....Ella Champlain         | 15 |
| Roy J. B.                      | .....Jcs. Girard            | 7  |
| Riley Edw. et al.              | .....Sam. J. Cunningham     | 22 |
| Roy Jérémie.                   | .....The Am. Wringer        | 6  |
| Roussil Arth.                  | .....Narc. Narbonne         | 28 |
| Richer Alb.                    | .....J. S. Prudhomme        | 14 |
| Sending Dolphis.               | .....An. Durocher           | 23 |
| Smith Chs. L.                  | .....P. B. Menard           | 30 |
| Scott P.                       | .....M. G. Larochelle       | 10 |
| Sims H.                        | .....Dame M. A. Pratt       | 16 |
| Soucy M.                       | .....D. Lalonde             | 15 |
| Thouin Cyrille.                | .....Jos. Galarneau         | 8  |
| Tansey B. J.                   | .....John D. Dupac          | 34 |
| Tansey B. J.                   | .....J. N. Dupuis           | 50 |
| Talbot Dame A. M.              | .....L. J. O. Beauchemin    | 9  |
| Thorning Otto.                 | .....Delle E. Eames         | 33 |



# BREVETS

Si vous voulez faire breveter une invention, écrivez à FETHERSTONHAUGH & CIE, Canada Life Bldg., Montréal.

Bureaux à Toronto, Ottawa et Washington, D. C.

## FAUCHER & Fils

Importateurs et Marchands-Ferronniers

### Bois et Garnitures de Voitures

Fournitures pour Carrossiers et Forgeons, telles que Fer en barres, Acier, Charbon de forge, Peintures, Vernis, etc.

Nos. 796 à 802, Rue Craig,

**MONTREAL.**

Téléphone Main 576

**THE**

TEL. BELL UP 971

## Canada Electric Co.,

L. ROUSSEAU Gérant

2501, STE-GATHERINE, COIN ORESBENT

Installations de lumière électrique et d'Horloges de contrôle électrique  
Téléphones pour entrepôts,  
Cloches Electriques, Etc., Etc.

SEULS AGENTS POUR LA

STANDARD ELECTRIC TIME CO

de Waterbury, Con

## L. N. DENIS

Tapissier-Decorateur

Blanchissage,

Peinture a façon.

Stock considérable de Papiers Peints, Ferronneries. Prix défiant toute concurrence.



Tel. Bell East 1774

Tel. Marchands 166

313 rue St-Laurent,

**MONTREAL**

## THE JAMES ROBERTSON CO., LIM

MARCHANDS DE METAUX,  
FABRICANTS DE TUYAUX EN PLOMB,

Coudes en plomb comprimé, Plomb de chasse, Mastic, Blanc de plomb. Spécialité de l'enveloppe des Fils Electriques avec du plomb; aussi Scies rondes Scies à moulins, Godendards et autres scies.

Bureaux : 144 rue William,

Usines: coin rues William et Dalhousie. MONTREAL.



## N. SIMONEAU

ENTREPRENEUR-ELECTRICIEN

2151, Notre-Dame, Montréal

Spécialité: Installations pour lumières électriques.

Tel. Bell Main 1275.

## COURSE POUR LES TAPIS...

Tel est le mot qui exprime le mieux l'activité qui prévaut en ce moment dans les Tapis, Rideaux et Couvertures de plancher à chacun de nos Trois-Grands Magasins de Tapis.

## THOMAS LIGGET,

1884 rue Notre-Dame, Montréal.  
2446 rue Ste-Catherine, Montréal.  
175 à 179 rue Sparks, Ottawa.

FERRONNERIES, HUILE,  
PEINTURES, CHARBON,  
ETC., ETC.

*E. Caron & Co*  
COR NOTRE DAME & SEIGNEURS<sup>ST</sup>

Manufacturiers et Importateurs,  
Montréal.

## BREVETS D'INVENTION

(France-Etranger)

Marques de Fabrique, Procès en contrefaçon, etc.

**CASALONGA** Ingenieur-Consultant (depuis 1867)  
PARIS 15 r. des Halles

Prop. Direct. (depuis 1878) du Journal (25 f. par an) LA

"CHRONIQUE INDUSTRIELLE"

|                                    |                     |    |
|------------------------------------|---------------------|----|
| Thivierge J. A.....                | J. L. Patenaude     | 16 |
| Vallerand A. J.....                | Hector l'aquet      | 53 |
| Vigeant Jos.....                   | Dame D. Malo et vir | 24 |
| Vincent J. A. S.....               | E. Tongas           | 41 |
| Williams E.....                    | G. W. Foisy et al   | 25 |
| Wood C. M.....                     | Delle E. Tessier    | 6  |
| Warren G.....                      | J. Cohen            | 12 |
| <b>- Notre Dame du Bon Conseil</b> |                     |    |
| Vadnais Philippe.....              | D. Chaput           | 49 |
| <b>Orangeville</b>                 |                     |    |
| Wield J. W.....                    | Xavier Boyer        | 38 |
| <b>Ottawa</b>                      |                     |    |
| Lafleur D.....                     | l'héo. Péloquin     | 52 |
| <b>Richmond</b>                    |                     |    |
| Smith Jesse P.....                 | Dame F. E. Br.wn    | 47 |
| <b>Sherbrooke</b>                  |                     |    |
| Thériault P.....                   | H. Wright           | 11 |
| <b>Smith's Fall</b>                |                     |    |
| Dowdall P.....                     | H. Laporte et al    | 18 |
| <b>St Adolphe</b>                  |                     |    |
| Crête Philémon.....                | S. D. Joubert       | 24 |
| <b>Ste-Cunégonde</b>               |                     |    |
| Clarke John.....                   | Dame P. Goyette     | 16 |
| Glenfield Dame Vve S.....          | Jos. Ladouceur      | 23 |
| Paquette F.....                    | R. de Villers       | 10 |
| <b>St Clet</b>                     |                     |    |
| Roulean Elie.....                  | S. D. Joubert       | 39 |
| <b>St Denis</b>                    |                     |    |
| Angers Pierre.....                 | l. Provencher       | 25 |
| <b>Ste Geneviève</b>               |                     |    |
| Deguire Max.....                   | A. Cusson           | 16 |
| <b>St Henri</b>                    |                     |    |
| Brosseau O.....                    | G. Méloche          | 67 |
| Prud'homme E.....                  | F. H. Boudrias      | 11 |
| Oigny Sam.....                     | Chs Lebrun          | 40 |
| Ducap Em.....                      | A. Dubuc            | 32 |
| Martin N. et al.....               | A. A. Besjardins    | 24 |
| <b>St Hyacinthe</b>                |                     |    |
| Brodeur Léopold.....               | I. St Jean          | 28 |
| Ledoux Dominique.....              | A. Corriveau        | 30 |
| <b>St Jacques des Piles</b>        |                     |    |
| Lacombe Louis.....                 | P. Casaubon         | 14 |
| <b>St Jérôme</b>                   |                     |    |
| Granger W.....                     | J. H. Hogue         | 96 |
| <b>St Jean</b>                     |                     |    |
| Graham Frk H.....                  | J. Audette          | 29 |
| <b>St Lambert</b>                  |                     |    |
| Bourne H.....                      | S. Simpson et al    | 25 |
| <b>St Louis-Mile End</b>           |                     |    |
| Daunais Théo.....                  | L. H. Desjardins    | 15 |
| Frappier J. O. R. et al.....       | Star Iron Co        | 52 |
| Villeneuve P. H.....               | Cie J. L. Cassidy   | 53 |
| Labelle Jos.....                   | Ferd. Sanche        | 53 |
| <b>Ste Marie de Brandford</b>      |                     |    |
| Charette Hyacinthe.....            | E. Morrissette      | 14 |
| <b>St Paul</b>                     |                     |    |
| Fournier Zot.....                  | A. Authier          | 20 |
| Brooke Scott.....                  | Elz. Fortier        | 28 |
| Gauthier A. et al.....             | J. B. Lépine        | 19 |
| <b>St Théophile du Lac</b>         |                     |    |
| Bourque Esdras.....                | T. Racine           | 6  |
| <b>Ste Thérèse</b>                 |                     |    |
| Robillard N. et al.....            | O. A. Goyette       | 13 |
| <b>Trois Rivières</b>              |                     |    |
| Corbail Gelas.....                 | J. C. Malone        | 7  |

|                       |                     |    |
|-----------------------|---------------------|----|
| <b>Varennes</b>       |                     |    |
| Bienvenu A. et al.... | Dame E. A. Huguenin | 20 |
| <b>Village Turcot</b> |                     |    |
| Goireau E.....        | Jos. Labelle et al  | 12 |
| <b>Valleyfield</b>    |                     |    |
| Cinqmars J. P.....    | O. A. Goyette et al | 25 |
| <b>Westmount</b>      |                     |    |
| Bulmer Ths C. M.....  | Major Mfg Co        | 46 |

**Le Drapeau des Etats-Unis**

Le Drapeau des Etats-Unis, aux Etoiles et aux Rayures, a emprunté ses emblèmes aux Armoiries de Washington, telles qu'on peut les voir en Angleterre, au cimetière d'Althorpe, près de Bedford, sur les tombes des aïeux du Libérateur de l'Union, John et Elisabeth Washington, décédés au commencement du XVIIe siècle.

Leurs Armoiries étaient : " D'argent à deux faces de gueules, accompagnées en chef de Trois Etoiles du même," le cimier formé d'un Corbeau tenant dans ses pattes un Bâton de gueules et d'argent.

Elle fut choisie par un des premiers Congrès tenus à Washington. Les Etoiles de gueules furent changées en autant d'Etoiles d'argent que l'Union comptait d'Etats, dans un canton d'azur. Le nombre de Rayures fut porté de deux à sept ; celui des Etoiles est aujourd'hui de quarante quatre, avec la devise *E pluribus unum*.

Les américains ont surnommé l'île de Cuba, *Lone Star*, l'Etoile solitaire.

En langage pittoresque, les rayures ont fait donné le nom de *Gril* au drapeau des Etats-Unis.

**Vente de propriétés Immobilières**

Nous avons reçu instruction vendre les maisons privées en pierre solide à sacrifice :

Nos 264, 266, 268, 270, 272

**Avenue DU PARC, Montreal Annex**

Une réduction sera faite à une personne achetant le tout en bloc. On accepterait en échange des lots ou une résidence à la campagne. Possession immédiate.

**DESMARTEAU & KENNEDY,**  
1598 RUE NOTRE-DAME.

# J. CRADOCK SIMPSON & CO.

Propriétés Immobilières, Assurances, Prêts Hypothécaires

Administration de successions, Collection de loyers, Evaluations,  
Achat et Vente de propriétés immobilières à commission. . . . .

**181 RUE SAINT-JACQUES, - - MONTREAL.**

## H. L. PUTNAM

Immeubles.

Hypothèques. Evaluations.

**BATISSE TEMPLE**

— Bell Tel. Main 3390

## E. R. GAREAU

AGENT D'IMMEUBLES

1511, RUE NOTRE-DAME, MONTREAL

Près de la rue Bonsecours.

TELEPHONE BELL MAIN 2154

# MARCOTTE FRERES

**Encanteurs et Agents d'Immeubles**

Avances faites sur Consignations. . . . .

Emprunts négociés sur Hypothèques.

**No 69 Rue St-Jacques, Montréal.**

## BICYCLES ET MACHINES A ECRIRE

J'ai un grand nombre de bicycles que j'ai repris en échange, qui sont en bon état, et que j'offre à des prix variant de huit à quinze dollars chacun. Bicycles nouveaux, de 20 dollars en montant.

### MACHINES A ECRIRE.

Machines en tous genres vendues, louées ou réparées. J'appelle l'attention sur le nouveau modèle: **REMINGTON-SHOLES** qui est pourvu du nouveau charriot à billes anti-friction: rouleur à balancement, écriture visible et charriot longueur extra mobile à volonté.

Les machines commandées avant le 1er novembre, seront pourvues d'un tabulateur sans augmentation de prix. Agence de "Manhattan," \$100; "Jewett," \$120; "Franklin," \$85; "Empire," \$55; "Blickensderfer," \$35.

Pour n'importe quel genre de machine à écrire, n'employez que les rubans et papiers Carbone Multi-Copy, marque "Star." Ils vous donneront les meilleurs résultats.—Bureaux et fournitures de bureau.

Tél. Main 2400.

**JAMES FERRES, 21 Rue Bleury, MONTREAL.**

## Ventes enregistrées à Montréal.

Pendant la semaine terminée le 11 nov. '99

### MONTREAL EST

#### QUARTIER ST-JACQUES.

Rue Visitation, No 370. — Lot pt N.-O. 1107, avec maison en brique, terrain 66 x 106.6 supr 6998. Samuel K. Parson à Thomas Fox; \$2050 [49515].

Rue Notre-Dame, Nos 1191 à 1197. Lot ind 55, avec maison en pierre, terrain 49.5x63.2. La faillite Anth. R. Archambault à Latreille & Frères; \$6200 [49563].

Rue Amherst, No 82 à 92. Lot 281, avec maisons en brique, terrain 62.6x93 d'un côté et 95 de l'autre, supr 5891. Margaret Grier, veuve de Hy Wm Smith et al à Wm Galbraith; \$7500 [49577].

#### QUARTIER ST-LAURENT

Rue Ontario, Nos 1831 à 1841. Lots 170-q, r, s, avec maisons en brique, 1 terrain 50x97; 1 do 35.1 d'un côté 12 de l'autre x 97, supr. 22 4. Moïse Rochon à James Bailey; \$20,000 [49553].

Rue St Charles Boromé, Nos 264 à 272. Lot 137, avec maison en pierre et brique, terrain 85x100 supr 8614. Wm Christie à Chritie, Brown & Co, Ltd; \$30,000 [49579].

#### QUARTIER ST-LOUIS

Avenue Laval, No 20. Lot 896-11, avec maison en pierre, terrain 26 6x80. Églantine Bastien épouse de Orila Stan. Perreault à Georges A. Forbes; \$5700 [48528]

Avenue Laval, No 22. Lot 896-12, avec maison en pierre, terrain 26 6x80. Moore Kelly à Georges A. Forbes; \$5700 [49529].

Rue Sanguinet, Nos 587 à 593. Lots 9.3-196 et 196, avec maison en brique, terrain 40x72. Rév Chs Laracque à Téléphore Latourelle; \$3300 [49544].

Avenue Laval, No 199. Lot 903-229, avec maison en brique, terrain 20 x 75. Louis Bélanger à J.-N. Gaudiose Lachance; \$1600 [49559].

Rue Drolet, No 148. Lot 903-153, avec maison en brique, terrain 20 x 72. J. Narc. Arsenault à Chs Henri Letourneux; \$1900 [49556].

Rue Cadieux, No 670 et avenue des Pins, Nos 143 à 147. Lot pt N.-O. 942-4, avec maison en brique, terrain supr 1233. Louis Meunier à la succession Chs J. Q. Coursol \$3300 (Dation en paiement) [49565].

Rue Sherbrooke, No 513. Lots 858, 859-a, b, c, d, h, i, avec maison en pierre, terrain irr; supr 19700. Hy E. Hart à Moïse Rochon; \$23,000 (49574).

#### QUARTIER STE-MARIE

Avenue Papineau, Nos 210 à 214. Lot 857, avec maison en brique, terrain 147x157 supr 23079. La faillite Wilbrod Baril à The Quebec Bank; \$23,154.64 [44564].

### MONTREAL OUEST

#### QUARTIER CENTRE

Rue S Jacques, Nos 85 et 97. Lots 153-1 et 2, pt N.-E. 154 et l'actif de la banque avec maison en pierre, 1 terrain 22.2 d'un côté 21.1 de l'autre x 92.1 d'un côté et 93.4 de l'autre, supr 2060; 1 do 23 6 d'un côté, 22.4 de l'autre x 93 d'un côté et 93.4 de l'autre, supr 2145; 1 do supr 2282. La Banque du Peuple à Gaspard Deserres; \$460,000 [132977].

#### QUARTIER STE-ANNE

Rue Dalhousie, No 33. Lot pt N.-O. 1502, terrain 38x95.6, supr 3629 vacant. David Wm Campbell à Hugh Vallance; \$1565.12 [132958].

Rues William, Nos 194 à 198 et Colborne, Nos 150 à 166. Lots 1314, 1316, avec maisons en brique, 1 terrain 45x90 mesure fra gaise; d do 27 de front, 25 en arrière x 96. Dame Barbara Johnston veuve de George Acton à Amédée Bertrand; \$12,500 [132963].

Rue Condé, No 20. Lot 686, avec maison en brique, terrain 22.6x44. Le Shérif de Montréal à Thomas J. O'Neil; \$260 [132983].

Rue Manufacture, Nos 53 à 59. Lot 1032, avec maison en brique, terrain 45 x 100. Le Shérif de Montréal à Daniel Phelan; \$2850 [132989].

#### QUARTIER ST ANTOINE

Ruells Rolland, Nos 32 à 46. Lot 583, avec maison en bois et brique, terrain 60.8x175 d'un côté et 192 de l'autre. La Succession de Amable S. L'Allemand sr à Wm Miller Ramsay; \$16,500 [132972].

Rue Tupper, Nos 89 à 99. Lots 1653-18a, 15a, 15d pt S.-O. 15b, avec maison en pierre et brique, terrain 53.8x103.6 d'un côté et 102.5 de l'autre, supr 5547. Louis Nap. Dupuis à Wm Owens; \$23,000 [132973].

Rue Ste Monique. Lot pt 1368, terrain 40x8, vacant. Jacob Hy Joseph à The Montreal Thistle Curling Club; \$416 [132978].

Avenue McGill College, No 43. Lot 1326, avec maison en pierre et brique, terrain 24.6x95.6. Les légataires de feu James Haldam à William Roberts; \$6530 [132980].

Rue Bruchesi. Lot pt 763, avec maison en bois et brique, terrain 57.6 de front, 50 en arrière x 35.3 d'un côté et 35.2 de l'autre, supr 1884. La succession J. M. Versailles à Wm Miller Ramsay; \$3768 [132981].



# The Investment Company

(LIMITED)

MONTREAL, P. Q.

OFFICIERS. — Hon. A. W. Ogilvie, Président.  
C. H. Catelli, Ecr., Vice-Président; W. L. Hogg,  
Ecr., Gérant.

DIRECTEURS. — Hon. A. W. Ogilvie, Sénateur du  
Canada; Hon. Richard Turner, Québec; C. H. Ca-  
telli, Esq., Manufacturier; W. Barclay Stephens,  
Ecr., Gérant de la Western Loan and Trust Com-  
pany; W. Dale Harris, Ecr., Prés dent de la Montreal  
Island Belt Line Railway S. Beaudin, Ecr., Avo-  
cat; W. L. Hogg, Ecr.

AUDITEUR.—P. S. Ross &amp; Sons.

NOTAIRE PUBLIC.—Hugh Brodie.

AVOCATS.—MM. Beaudin, Cardinal, Loranger et  
St. Germain.

BANQUIERS.—Imperial Bank of Canada.

## THE MOLSONS BANK

Incorporée par acte du  
Parlement en 1855

BUREAU PRINCIPAL - - - - - MONTREAL.  
Capital versé.....\$2,000,000.00  
Réserve.....\$1,562,000.00  
Réserve pour rabais sur escomptes  
courants.....\$80,000.00  
Compte de Profits et Pertes.....15,409.47 1,720,909.4

## BUREAU DE DIRECTION.

WM. MOLSON MACPHERSON, Président. S. H. EWING,  
Vice-Président. W. M. Ramsay, Samuel Finley. Henry  
Archibald J. P. Cleghorn. H. Markland Molson.

F. WOLFERSTAN THOMAS, Gérant Général.

A. D. DURNFORD, Inspecteur. H. LOCKWOOD, } Asst.-Insp  
W. W. L. CHIPMAN, }

SUCCURSALES: Alvinston, O., Aylmer, O., Brockville, O.,  
Calgary, Alb., Chesterville, O., Clinton, O., Exeter, O., Fra-  
serville, Q., Hamilton, O., Hensall, O., Kingsville, O., Knowl-  
ton, Q., London, O., Meaford, O., Montréal, Q., rue Ste-  
Catherine, Morrisburg, O., Norwich, Q., Ottawa, O., Owen  
Sound, O., Port Arthur, O., Québec, Q., Revelstoke Sta., B.C.,  
Ridgetown, O., Simcoe, O., Smith's Falls, O., Sorel, Q., St.  
Thomas, O., Toronto, O., Toronto Junc., O., Trenton, O.,  
Valleyfield, Q., Vancouver, B.C., Victoria, B.C., Victoria-  
ville, Qué., Waterloo, O., Winnipeg, Man., Woodstock, O.  
AGENCES à Londres, Paris, Berlin et dans toutes les  
principales villes du monde.

Emission de Lettres de Crédit pour le commerce et lettres  
circulaires pour voyageurs.

Attention sérieuse apportée aux Collections.

## THE WESTERN LOAN & TRUST CO.

(LIMITED)

CONSTITUÉE PAR ACTE SPECIAL DE LA LEGISLATURE

CAPITAL AUTORISÉ.....\$2,000,000.50  
ACTIF.....2,417,237.86

Bureaux: 13, rue St-Sacrement, Montréal, P. Q.

## DIRECTEURS.

Hon. A. W. Ogilvie; MM. Wm. Strachan; W.  
Barclay Stephen; R. Préfontaine, M. P.; R. W.  
Knight; John Hoodless; J. N. Greenshields, C. R.;  
W. L. Hogg.

## OFFICIERS.

HON. A. W. OGILVIE, Président WM. STRACHAN  
Vice-Président; — W. BARCLAY STEPHEN,  
Gérant; J. W. MICHAUD, Comptable.

Procureurs: — MM. Greenshields &amp; Greenshields.

Banquiers: La Banque des Marchands du Canada.

Cette Compagnie exerce les fonctions de Syndic  
Administrateur, Exécuteur, Fidéi-Commissaire  
Receveur, Curateur aux Aliénés, Gardien, Liqui-  
dateur, Etc., et aussi d'agent pour ces fonctions.

Débentures émises pour trois ou cinq ans. Ces  
débentures et l'intérêt peuvent être perçues en  
aucune partie du Canada, sans frais.

Pour autres détails s'adresser au Gérant.

# R. WILSON SMITH

COURTIER EN

DEBENTURES



Débentures Municipales, des Gou-  
vernements et des Chemins de Fer  
achetées et vendues. - - - - -

Débentures de premier ordre pour  
placements de fonds en fidéi-dé-  
pôts, toujours en mains. - - - - -

Bâtisse Standard Life

151 rue St-Jacques, Montréal

## FOURRURES



Importateur, Exportateur  
et Manufacturier en gros  
de **FOURRURES** en  
tous genres pour hommes  
femmes et enfants. Les  
plus hauts prix du marché  
seront payés pour toutes  
sortes de fourrures non-  
apprêtées.

N. B. — Le plus haut prix  
payé pour cire d'abeilles et  
ginseng.

HIRAM JOHNSON.

494 RUE ST-PAUL, MONTREAL.

## Chaque Numero du Office Magazine

A. O. KITTREDGE, F.I.A., C.P.A., Editeur,

contient des informations sur les affaires  
de bureau

### Valant plusieurs fois son prix annuel.

Il ne publie que des *articles prati-  
ques* sur des sujets pratiques par des  
hommes d'affaires pratiques.

### Echantillon Gratuit.

Publié mensuellement. Abonne-  
ment, \$1. par an. Publicité, taux  
fournis sur demande.

ACCOUNTS ASSOCIATION, Editeurs.

37 Lancashire Building, New-York, N. Y.

## HOCHELAGA ET JACQUES-CARTIER

## QUARTIER HOCHELAGA

Rue Frontenac, Nos 229 à 233. Lots 166-193 et 194, avec maison en brique, terrain 44x80. La succession Catherine Donald de Hugh McCulloch et al à Edouard Marcille; \$4000 [81809].

Rue Ontario. Lots 148-1167 et 1168, terrains 24x120, supr 2880 chacun, vacants. Henry Hogan à Calixte Corbeau; \$1440 [81655].

Rue Notre-Dame, No 186. Lot 31, avec maison en brique, terrain 38 x 136. La succession F. X. Beaudry à The Dominion Cotton Mills Co. Ltd; \$9500 [81656].

Rue Joliette. Lot 29-140, terrain 24x85 supr 2040 vacant. The Montreal Land & Improvement Co à Elodie Guyon veuve de Fortunat Roy; \$335 [81716].

Rue Aylwin. Lots 29-993 et 994, terrain 25x85 supr 2125 chacun vacants. The Montreal Land & Improvement Co à Joseph Lanouette; \$637.50 [81719].

## QUARTIER ST DENIS

Rue Brébœuf. Lot ½ S.-E. 331 114, terrain 25x86 supr 2150 vacant. Huntley R. Drummond à Godfroi Desforges; \$215 [81607].

Rue Carrière, Nos 131 à 137. Lot 321 pt. N. O. 322, avec maison en bois et brique, terrain 65 x 133. Pierre A. Lariivière à Louis Emans Robin et Jos. Elzéar Robin; \$750 [81624].

Rue St André. Lot 7-523, terrain 25 x 87; supr. 2175 vacant. The St Denis Land Co. à Arthur Rochette; \$141.38 [81625].

Rue du Palais, Nos 401 à 423. Droits dans le lot 197-27 à 33, avec maison en pierre, 1 terrain 23 x 93, supr. 2232; 4 do 25 x 93, supr. 2325; 1 do 26 x 93, supr. 2418. La faillite Abraham Loyer à Léonidas Villeneuve & Cie; \$300 [81649].

Rue St Hubert. Lot 7-825, terrain 25 x 109, supr. 2725 vacant. The St Denis Land Co. à Joseph E. Allaire; \$122.63 [81667].

Rue Rivard. Lot pt. 193-67 et 68, terrain irrég., supr. 2310 vacant. Henri Lionais à L'Œuvre & Fabrique de la paroisse St Denis; \$800 [81678].

Rue Rivard, No 757. Lot pt. S. E. 193-67 et 68, avec maison en brique, terrain irrég., supr. 2810. Geo. Marsan dit Lapierre à L'Œuvre & Fabrique de la paroisse St Denis; \$2200 [81682].

Rue St Hubert. Lot 7-423, terrain 25 x 87, supr. 2175 vacant. The St Denis Land Co. à Louis Berland; \$141.38 [81692].

Rue St Hubert. Lot 7-643, terrain 25x108.3 d'un côté et 108-2 de l'autre, supr 2705, vacant. The St Denis Land Co. à Fortunat Matard \$148.50 [81693].

Rue Huntley. Lot 8-507, terrain 50

x100 vacant. The St Denis Land Co. à Joseph Larocque; \$575 [81695].

## QUARTIER ST GABRIEL

Rue Chateauguay, Nos 148 et 150. Lot 2717, avec maison en bois et brique, terrain 48x106.6, supr. 5112. The Montreal Loan and Mortgage Co. à Louis Z. Zéphirin Mathieu; \$3100 [81645].

## QUARTIER ST JEAN-BAPTISTE

Rue Mentana. Lot 11-31, terrain 23x94, supr. 2162 vacant. Stanislas D. Vallières à Marie Louise Castonguay, épouse de Joseph Brosseau; \$500 [81638].

Ruelle St Hubert. Lot 12-182 et 183, terrains 20 x 44, supr. 880 chacun, vacant. Michel Bigras à Joseph Adlard Beautron dit Major; \$480 [81648].

Rue Rachel, Nos 117 et 119. Lot 1-3, avec maison en pierre et brique, terrain 26 x 100. Le shérif de Montréal à The St Lawrence Investment Society Ltd; \$4000 [81679].

Rue Chambord, Nos 187 et 193. Lot 6-129 et 130, avec maison en brique, terrain 48 x 70. Maxime Charbonneau à Isaac Brenner; \$4000 [81681].

Rue Chambord, Nos 178 à 184. Lot 6-157 et 163, avec maison en brique, terrain 48 x 70. Le Shérif de Montréal à The St Lawrence Investment Society Ltd; \$2300 [81713].

Avenue Laval, Nos 352 et 354. Lot 15-1245, avec maison en brique, terrain 20 x 70. Valérie Paradis Vve de Orléans Marin à Isaac Allen; \$2300 [81742].

## ST LOUIS—MILE END

Rue Clark. Lot 11-1108, terrain 50 x 88 vacant. The Montreal Investment & Freehold Co. à Wilbrod Delisle; \$440 [81613].

Avenue Monongahela. Lot 10-951, terrain 32 x 70 vacant. Hon. Louis Beaubien à Joseph Monet; \$218.4 [81664].

Rue St George. Lot 11-814, terrain 50 x 88, supr. 4400 vacant. Joseph Arthur Guibault à J. B. Beaumont; \$900 [81668].

Rue Clark. Lot ½ S. E. 11-435, avec maison en brique, terrain 25 x 88. Jean Bte Beaumont à Joseph Arthur Guibault; \$180 [81669].

Rue St Laurent. Lot 10 1594, terrain 24 x 100 vacant. Hon. Louis Beaubien à Zotique Branchaud; \$414.50 [81693].

## WESTMOUNT.

Avenue Springfield. Lots 244-5-1, 242-1, terrain supr. 435 vacant. Chs J. Brown et Ed Riel à Henry Upton; \$181.88 [81659].

Ave Springfield. Lot 244-4, avec maison en brique, terrain supr. 3260. Wm Cowap, Phil. Upton et al à Henry Upton; \$1467 [81659].

## Les Hommes d'Affaires

Ont très peu de temps à dépenser. Je me tiens à leur disposition à toute heure du jour ou du soir.

# HARDOUIN LIONAIS,

D.C.D., L.C.D.,

CHIRURGIEN DENTISTE,

Gradué du "Philadelphia Dental College," licencié du Collège Dentaire de la P. de Q.

2359 RUE STE-CATHERINE

MONTREAL.

Tél. de Bureau: Up 2493. Résidence, F. 370.

## BLEU CARRÉ PARISIEN



Le "Bleu Carré Parisien" est exempt d'indigo et ne tache pas le linge.

Il est plus fort et plus économique que n'importe quel autre bleu employé dans la buanderie.

A obtenu une Médaille d'Or.

TELLIER, ROTHWELL & CIE,

Seuls fabricants. MONTREAL

## Bœuf prêt

## pour le Lunch.

Le Roi des Viandes  
en Conserves.

Vendu par tous les Epiciers  
de Gros.

## SIMPSON, HALL, MILLER & CO.

Manufacturiers d'Articles Fins en Electro-plaqué et seuls propriétaires et manufacturiers des

Célebres Couteaux, Fourchettes et Cullers de WM. ROGERS.

Bureau Principal et Manufacture, Wallingford, Conn.

Succursale du Canada, 1794 rue Notre-Dame Montréal. A. J. WHIMBEY, gérant.

W. H. WEIR

F. H. WEIR

## W. H. WEIR & SON

### COURTIERS

113 RUE ST-FRANÇOIS-XAVIER, Montréal.

M. W. H. WEIR, membre du "Montreal Stock Exchange," achète et vend tous les stocks qui figurent sur la liste du Stock Exchange, au comptant ou à terme. Les dernières informations régulièrement classées Correspondants spéciaux à New-York.

## CHS. LACAILLE & CIE

### Epiciers en Gros

IMPORTATEURS DE

Mélasses, Sirops, Fruits Secs,  
Thés, Vins, Liqueurs, Sucres,  
Etc., Etc.

Spécialité de Vins de Messe de Sicile et Tarragone.

329 rue St-Paul et 14 rue St-Dizier

MONTREAL

## Poudre Engraisseive

Pour les CHEVAUX  
et le BÉTAIL

Stomachique, dépurative et vermifuge donne au cheval une vigueur et une allure superbes.

Elle combat efficacement le manque d'appétit, la migraine, la constipation, la congestion du foie et des poumons, du cerveau, a gourme, etc.

Agence générale pour le Canada

### G. G. GAUCHER

MARCHAND DE PROVISIONS EN GROS  
Farines, Grains, Moulté

83 et 85, rue des Commissaires,  
et 22, Place Jacques-Cartier, Montréal

Avenue Victoria. Lot 215-34, avec maison en brique, terrain 50x135, The People's Mutual Building Sy à Duncan John Finlayson; \$2600 [81670].

Avenue Grosvenor. Lots 219-43, ½ S. E. 219-42, terrain 75x111 vacant. Sarah Clements Stone à Duncan McLennan; \$333 [81684].

Rue Ste Catherine. Lot 275, avec maison en bois, terrain 322 de front 321 en arrière x 269.3 d'un côté, 272.9 de l'autre, supr. 86200. Mary Ann Jackson épouse de Ths Hy Love et al à Enoch James; \$42669 [81698].

Rue Ste Catherine. Lot 275, avec maison en bois, terrain 322 de front, 321 en arrière x 269.3 d'un côté et 272.9 de l'autre, supr. 86200. Enoch James à James J. Jackson; \$41325 [31699].

Rue Prince Albert. Lots 214-341, 35c, 36c, 37d et 381, avec maison en brique, terrain 50 x 140.6. Rober: Henry Ash à Frank Powell; \$3260 [81722].

Rue Roslyn. Lot 219-62, t. N. O. 219-61, avec maison en pierre et brique, terrain 33 x 111. Duncan McLennan à Emma Ada Bennett, épouse de Geo. J. Sheppard; \$7500 [81725].

Avenue Grosvenor. Lot ½ N. O. 219-42, terrain 25 x 111 vacant. Elizabeth White Vve de Hy. H. Stone à Duncan McLennan; \$1110 [81727].

Avenue Roslyn. Lot 219-63 terrain 50x 111 vacant. The Westmount Land Co. à Duncan McLennan; \$1665 [81728].

Avenue Roslyn. Lot 219-62, pt. S. E. 219-63, avec maison en pierre et brique, terrain 49 x 111. Duncan McLennan à Jane Gow, épouse de John Watterson; \$5060 [81729].

#### ST-HENRI.

Rue Ste Elizabeth. Lot 1705-44, avec maison en bois, terrain, supr. 1752 Chs Henri Letourneau à Félicite Lebrun épouse de Dosi-hé Charron; \$1200 [81626].

Rue Bourget, No 58. Lots 2097, 2098, avec maison en bois, terrain supr 7200. Victoria L. Loisselle épouse de James Hector Parent à Hormidas Cardinal file; \$3030 [81627].

Avenues Acorn et Poplar. Lots 1704-85 à 94, 122 à 131, pt. N. E. 1704-95, 20 terrains 25 x 100 chacun, vacants. The St. Henry Land Co. à The Lang Mfg. Co.; \$1200 [81683].

#### DE LORIMIER

Rue Papineau. Lot 153-18; pt. S. 153-19, avec maison en brique, terrain 55 x 115. La succession Amable Dufresne à Ferdinand Bénard; \$3200 [81653].

#### MAISONNEUVE

Avenue Letourneau. Lot 8-82 et 83, avec maison en pierre et brique, terrain

50 x 100. Marie Louise Puize à Nazaire Puize; \$2500 [81606].

Avenue Lasalle. Lots 8-431 à 436, terrains 25 x 100 chacun, vacants. Georgiana Corriveau, épouse de Narcisse Vermette à Jean Marie Massy; \$2100 [81617].

Rue Letourneau. Lots 8-396, 397, terrains 25 x 100 chacun, vacants. Chs Henri Letourneau à Jos. Narc. Arsenault; \$800 [81696].

Avenue Letourneau. Lot 8-828, terrain 25 x 100 vacant. Wilfrid Ed. Gadoua aux Frères des Ecoles Chrétiennes; \$500 [81707].

4ème avenue. Lot 1a-889, terrain 25 x 100 vacant. La succession Chs T. Viau à Albertine Elodie Galarneau, épouse de Théo. Galipeau; \$425 [81740].

#### OUTREMONT

Lot pt. 64, terrain 147 d'un côté 150 de l'autre x 1218. James Bailey à Moïse Rochon; \$6800 [81715].

#### VERDUN

Avenue Church. Lot 4564, terrain 35x 13.6 vacant. Hy. A. Wilder et al à Alexander Wilson; \$430 [81662].

#### NOTRE-DAME LE GRACES

Avenue Mintz. Lot 180-147, terrain 25 x110 vacant. La Banque du Peuple à Christiana Wylie, épouse de John Rice; \$550 [81616].

#### SAULT AUX RECOLLETS

Rue Labelle. Lot 489-76, terrain 25x 106.6 vacant. The St Denis Land Co. à Jean Evariste Richard; \$66.57 [81691].

Rue St Hubert. Lots 489-130 et 131, terrains 25 x 87 chacun, vacants. The St Denis Land Co. à Chs Louis Poirier; \$110 [81694].

#### ST LAURENT

Lot 451-101, terrain vacant. Ludger Larose à Onésime Dépatie; \$100 [81642].

Lot 454-3 et 4. Isaac Bronner à Maxime Charbonneau; \$685 [81680].

#### LACHINE

Lot 751-6. Le Shérif de Montréal à Susanna Corse, épouse de Arthur Fisher; \$41 [81618].

Avenue Dominion. Lots 916-170 et 173, terrains 48 x 92.6 chacun, vacants. John J. Cook & J. Armstrong à Robert Hall; \$210 [81633].

Lot 751-111. Le Shérif de Montréal à Susanna Corse, épouse de Arthur Fisher; \$41 [81635].

3ème Avenue. Lot 916-14, terrain 50x 120 vacant. James Arms rong et J. J. Cook à J. B. Bédard et Elcher Bédard; \$165 [81638].

#### POINTE CLAIRE

Lot pt. 27. Alfred Dagenais à The Ontario and Québec Ry Co.; \$387.40 [81706].



## McARTHUR, CORNEILLE & CIE

— Importateurs et fabricants de —  
Peintures, Huiles, Vernis, Vitres ordinaires  
et de fantaisie, Produits Chimiques et Ma-  
tières colorantes de tous genres.

Spécialité de Colles-fortes et  
d'Huiles à Machinerie.

DEMANDEZ NOS PRIX.

310, 312, 314, 316, RUE ST-PAUL  
MONTREAL.

### ARCHITECTES ETC.

V. L. ACOMBE,  
897 rue Ste-Catherine.

GAMELIN & HUOT,  
No 58 rue St-Jacques,

J. E. MILE VANIER,  
Ingénieur Civil et Architecte.  
Ancien élève de l'Ecole Polytechni-  
que. Constructions Civiles et Reli-  
gieuses, Aqueducs, Egouts, Pava-  
vages. 20 années de pratique.  
107 rue St-Jacques, Montréal.

L. Z. GAUTHIER,  
Architecte et Evalueur,  
Ci-devant de la société  
Roy & Gauthier.  
Bâtisse Banque d'Epargnes, Chambre 7,  
Elevateur, 3me étage,  
Tel. Bell Main 2287. 180 rue St-Jacques.

L. R. MONTBRIAND,  
Architecte et Mesureur,  
No 230 rue St-André,  
Montréal.

### BOIS

Tel. Bell 8141 Tel. Marchands 1381

## T. PREFONTAINE & CIE

LIMITÉ

Bois de Sciage et de Charpente

GROS ET DETAIL

Bureau: coin des rues NAPOLEON ET TRACY

### STE-CUNEGONDE

Clos à bois, le long du Canal Lachine, des deux  
côtés. Téléphone Bell 8141; Montréal.

Spécialité: Bois préparés de toutes façons, assortis  
par longueurs et largeurs en grande quantité.

### MENUISERIE

I. CHARBONNEAU & CIE, Manufacturiers.  
Spécialité; Balcon, galerie en tournage,  
lucarne et menuiserie de fantaisie de tout genre.  
Nos 1893 à 1896 rue St-Laurent, Mile-End.

EUG. PAQUIN, Entrepreneur Charpentier-Me-  
nusier. Réparages de toute sorte à des prix  
défiant toute compétition. 1126B rue St-Antoine,  
St-Henri.

### PEINTRES

L. Z. MATHIEU,  
Peinture et Décoration à bon marché,  
No 245 rue Richelieu,  
Ste-Cunégonde.

O. M. L. AVOIE,  
Peintre-Décorateur,  
Peintre d'Enseignes  
et de Maisons,  
Tapisier et Blanchisseur,  
No 482 rue St-Hubert,  
Montréal.  
Telephone East 1412.

## THEO. DAVID, PEINTRE et DECORATEUR

(ENSEIGNES ET MAISONS). Enseignes artisti-  
ques sur Bois, Tolle Cirée, Coton, Ecrans. Dorure  
sur Verre. Lettres en bois, — ma spécialité.

500 a RUE CRAIG,  
(A 3 portes de la rue St-Laurent.)

### PLATRE ET MARBRE

HORMISDAS CONTANT, Entrepreneur PLA-  
trier, 290 rue Beaudry. Phone Bell E. 1177.

### PLOMBIERS ETC.

E. DOUVILLE,  
137B rue St-Urbain, Montréal.

L. GIRARD & CIE, Plombiers, Couvreur,  
Ferblantiers. Spécialité: Corniche en  
tôle galvanisée. 350 rue St-Laurent. Tel. Mar-  
chands 116.

BELL TEL. 8180.

TOUT OUVRAGE GARANTI

## J. G. DUQUETTE

Autrefois de la  
Montreal Roofing Co.

## Couverture et Pavage

-- GENERAL --

Bureau et Atelier 180 rue Guy, Montreal

Spécialités pour les couvertures en Gravois et en  
Ciment. Planchers en Asphalte, Planchers en  
Volcanite, Caves mises à l'épreuve des rats et  
de l'humidité.

Réparations de toutes sortes faites avec promp-  
titude.

Neige enlevée des toits par des hommes expéri-  
mentés.

## EMILE JOSEPH, LL. B.

AVOCAT

MONTREAL.

New York Life Bldg.

Chambre 701

Tél. Bell Main 1787

**STE ANNE DE BELLEVUE**

Lot 320 avec maison etc., terrain supr. 114 arpents et 51 perches. Le Crédit Foncier Franco-Canadien à Hon. Jos. Aldéric Ouimet; \$9000 [81675].

Voici les totaux des prix de ventes par quartiers :

|                        |             |
|------------------------|-------------|
| St Jacques.....        | \$15,750 00 |
| St Laurent.....        | 50,000 00   |
| St Louis.....          | 44,500 00   |
| Ste Marie.....         | 23,159 64   |
| Ste Anne.....          | 17,175 12   |
| St Antoine.....        | 50,184 00   |
| Hochelaga.....         | 15,962 50   |
| St-Denis.....          | 12,143 89   |
| St Gabriel.....        | 3,100 00    |
| St Jean-Baptiste.....  | 13,580 00   |
| St Louis-Mile End..... | 3,702 90    |
| Westmount.....         | 113,110 88  |
| St Henri.....          | 16,200 00   |
| De Lorimier.....       | 3,200 00    |
| Maisonneuve.....       | 6,425 00    |
| Outremont.....         | 6,800 00    |
| Verdun.....            | 430 00      |
| Notre-Dame de Grâces   | 550 00      |

**\$395,973 93**

Les lots à bâtir ont rapporté les prix suivants :

|                                                    |                 |              |
|----------------------------------------------------|-----------------|--------------|
| Rue Dalhousie, quartier Sainte-Anne, 43c le pied.  | do              | Hochelaga,   |
| Ontario, 25c le pied.                              | do              | do           |
| Joliette, 19c le pied.                             | do              | do           |
| Aylwin, 15c le pied.                               | do              | do           |
| Brébœuf, 10c le pied.                              | do              | St Denis,    |
| Saint-André, 6½c le pied.                          | do              | do           |
| Saint-Hubert, 4½ et 69/10c l. p.                   | do              | do           |
| Rivard, 28c le pied.                               | do              | do           |
| Huntley, 11½c le pied.                             | do              | do           |
| Mentana, 23½c le pied.                             | do              | St-Jean-Bte, |
| Ruelle St-Hubert, 27½c le pied.                    | do              | do           |
| Rue Clark St-Louis, Mile-End, 10c l. pd.           | do              | do           |
| Avenue Monongahéla, do                             | 11c             | do           |
| Rue St-George, do                                  | 18c             | do           |
| Rue Saint-Laurent, do                              | 17½c            | do           |
| Avenue Grosvenor, Westmount, do                    | 40c             | do           |
| Roslyn, do                                         | 30c             | do           |
| Avenues Acorn et Poplar, Saint-Henri, 24c le pied. | do              | do           |
| 4ème avenue, Maisonneuve, 17c le pied.             | do              | do           |
| Avenue Lasalle, do                                 | 16c             | do           |
| Avenue Letourneux, do                              | 16 et 12c l. p. | do           |

**PRÊTS ET OBLIGATIONS HYPOTHÉCAIRES**

Pendant la semaine terminée le 11 novembre 1899, le montant total des prêts et obligations hypothécaires a été de \$186,055, divisés comme suit, suivant catégories de prêteurs :

|                         |                |
|-------------------------|----------------|
| Particuliers.....       | \$126,180      |
| Succession.....         | 30,250         |
| Cie de prêts.....       | 22,225         |
| Autres corporation..... | 7,400          |
|                         | —————\$186,055 |

Les prêts et obligations hypothécaires ont été consentis aux taux de :

- 4 % pour \$1,100 et \$4,000.
- 5 % pour \$550; \$1,000; \$1,200; \$2,300; \$2,700; 2 sommes de \$3,000; \$4,000; \$7,000; \$7,600; \$8,000; 2 sommes de \$13,775; \$22,000 et 50,000.
- 5½% pour \$1,500; \$2,800 et \$10,000.

Les autres prêts et obligations portent 6 pour cent d'intérêt à l'exception de \$1,500 à 6½ p. c. d'intérêt.

**Les Asperges**

La Quintinie, Jardinier du Potager royal de Versailles, inventa le moyen de faire pousser, sur couches chauffées, des Asperges en toute saison.

“ Je puis dire sans vanité, écrit-il, que j'ai été le premier qui, par de certains raisonnements plausibles, me suis avisé de cet expédient, pour donner au plus grand roi du monde un plaisir qui lui était inconnu.”

**La boîte aux lettres**

La première boîte aux lettres dont il soit fait mention a été installée par les Hollandais au Cap de Bonne-Espérance, que doublaient autrefois tous les navires qui allaient de l'Europe aux Indes, et qui, à l'aller et au retour déposaient et prenaient là les correspondances.

L'établissement de la Poste aux Lettres à Paris date du retour du jeune roi Louis XIV à Paris, après les troubles de la Fronde (1653) Loret célèbre cette invention dans la *Gazette* rimée.

Cette tentative, appelée la *Petite Poste*, ne réussit pas. Ce nouveau service ne put être organisé qu'un siècle plus tard, en 1758, époque où Pierre de Chamousset, Conseiller à la Cour des Comptes, obtint à cet effet un privilège de trente ans. En 1672, Lazare Patin s'était rendu propriétaire de la Ferme des Postes, pour un million, et avait essayé de placer des boîtes dans Paris; mais les Parisiens n'avaient trouvé rien de mieux que de les briser ou de les remplir d'immondices. Sous Louis XVI, on ne comptait que six boîtes aux lettres à Paris.

## La Construction

### Contrats donnés

Chez Jos Sawyer, architecte, rue St Antoine. No 619; une bâtisse, coin des rues Ste-Catherine et Gladstone, à Westmount, à 3 étages, formant un logement et deux magasins.

G. Meloche, entrepreneur général.  
Propriétaires. Dionne & Dionne.

Deux bâtisses, rue Souvenir, à étages, formant 6 logements.

Maçonnerie, McLeod & Lalongé.

Brique, E. Lapointe.

Le reste à donner.

Pro; riétaires, Hamelin & Garné.

### PERMIS DE CONSTRUIRE A MONTRÉAL

Rue St Hypolite, 2 maisons formant 6 logements, 40x62, à 3 étages, en brique, couverture en gravois; coût probable, \$3,500 chacune. Propriétaire, Moïse Rochon; maçon, J. B. Corriveau.

Rue Peel, No 148, modifications et réparations à une maison; coût probable, \$250. Propriétaire, la succession Bagg; charpente, A. Strange.

Rues des Jurés, une bâtisse formant 2 logements et 2 boutiques, 29x40, à 2 étages, en brique, couverture en gravois; coût probable, \$2,000. Propriétaire, H. Nicholson.

Rue St André, entre les rues Ontario et DeMontigny, deux bâtisses formant 6 logements. 40x62, à 2½ étages, en pierre et brique, couverture en papier et gravois; coût probable, \$5,900 chacune. Propriétaire, Dame E. Mayer; architecte, Arth. St Louis; charpente, Agnus Monneau.

### Engraissement des Porcs

D'expériences faites sur la ferme du "Midland Dairy Institute," à Kingston, relativement à l'engraissement des porcs, il résulte que les aliments employés ont été la farine de blé-d'inde, le petit-lait et le lait écrémé. Le lait écrémé a été évalué à 2.02 cents le gallon, et le petit-lait à 0.067 cents.

L'engraissement le plus économique et le plus rémunérateur a été fait avec la farine de blé-d'inde mêlée au petit-lait ou au lait écrémé.

Il est beaucoup plus profitable de donner aux porcs le lait écrémé et le petit-lait, que de les vendre aux prix ci-dessus mentionnés. Il est aussi profitable de les acheter à ce prix, pour les mêler au maïs.

## Ventes par le Shérif.

Du 21 au 28 novembre 1899.

### DISTRICT DE MONTRÉAL

The Trust & Loan Co. vs Ludger Cousineau et al.

St Laurent—Les parties des lots 251 et 19, avec bâtisses

Vente le 23 novembre, à 10 h. a. m., au bureau du shérif à Montréal.

### DISTRICT D'IBERVILLE

La Ville d'Iberville vs Jos. W. Ryder.

St Athanase—Le lot 8, situé rue Napier.

Vente le 22 novembre, à 11 h. a. m., à la porte de l'église paroissiale.

### DISTRICT DE QUÉBEC

Alex. Vézi vs Pierre Gauvin.

Ancienne Lorette—Les lots 468, 529, partie du lot 525 et droit sur le lot 469, avec bâtisses.

Vente le 21 novembre, à 10 h. a. m., à la porte de l'église paroissiale.

Alph. Grégoire vs Pierre Gauvin.

St Augustin—Le lot 507.

Vente le 25 novembre, à 11 h. a. m., à la porte de l'église paroissiale.

### DISTRICT DE RICHELIEU

Pierre L. Descheneaux vs Chs Grandmont.

Notre-Dame de Pierreville — Le lot 1079.

Vente le 22 novembre, à 10 h. a. m., à la porte de l'église paroissiale.

### DISTRICT DE RIMOUSKI

J. B. Emile d'Anjou vs Joseph Brisson.

St Anaclet—Le lot 33, avec bâtisses.

Vente le 22 novembre, à 10 h. a. m., à la porte de l'église paroissiale.

### DISTRICT DE ST FRANÇOIS

Francis H. Nunn vs Russell M. Woodward et al.

St Herménégilde—Les lots 6 et 7 du 1er rang.

Vente le 21 novembre, à 10 h. a. m., à la porte de l'église paroissiale, pour le premier lot et le même jour à la porte de l'église Ste Suzanne de Boundary Line, pour le deuxième lot.

### DISTRICT DE ST-HYACINTHE

Adeline Minette vs Pierre Elie Lafarge.

St Ephrem d'Upton—Le lot 73, situé rue Ste Hélène, avec bâtisses.

Vente le 21 novembre, à 10 h. et 30 m. a. m., à la porte de l'église paroissiale.