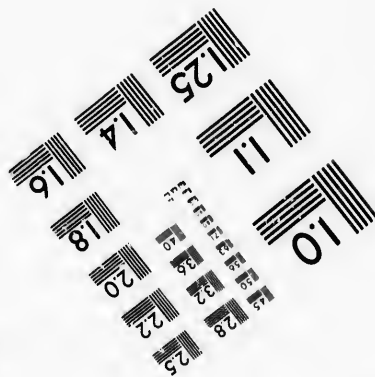
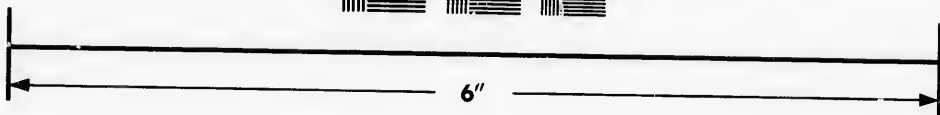
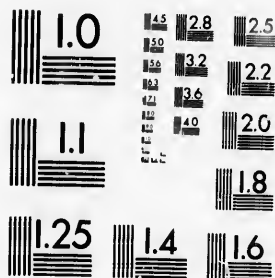

**IMAGE EVALUATION
TEST TARGET (MT-3)**



**Photographic
Sciences
Corporation**

23 WEST MAIN STREET
WEBSTER, N.Y. 14580
(716) 872-4503



**CIHM/ICMH
Microfiche
Series.**

**CIHM/ICMH
Collection de
microfiches.**



Canadian Institute for Historical Microreproductions / Institut canadien de microreproductions historiques



© 1986

Technical and Bibliographic Notes/Notes techniques et bibliographiques

The Institute has attempted to obtain the best original copy available for filming. Features of this copy which may be bibliographically unique, which may alter any of the images in the reproduction, or which may significantly change the usual method of filming, are checked below.

L'Institut a microfilmé le meilleur exemplaire qu'il lui a été possible de se procurer. Les détails de cet exemplaire qui sont peut-être uniques du point de vue bibliographique, qui peuvent modifier une image reproduite, ou qui peuvent exiger une modification dans la méthode normale de filmage sont indiqués ci-dessous.

- | | |
|--|--|
| <input type="checkbox"/> Coloured covers/
Couverture de couleur | <input type="checkbox"/> Coloured pages/
Pages de couleur |
| <input type="checkbox"/> Covers damaged/
Couverture endommagée | <input type="checkbox"/> Pages damaged/
Pages endommagées |
| <input type="checkbox"/> Covers restored and/or laminated/
Couverture restaurée et/ou pelliculée | <input type="checkbox"/> Pages restored and/or laminated/
Pages restaurées et/ou pelliculées |
| <input type="checkbox"/> Cover title missing/
Le titre de couverture manque | <input checked="" type="checkbox"/> Pages discoloured, stained or foxed/
Pages décolorées, tachetées ou piquées |
| <input type="checkbox"/> Coloured maps/
Cartes géographiques en couleur | <input type="checkbox"/> Pages detached/
Pages détachées |
| <input type="checkbox"/> Coloured ink (i.e. other than blue or black)/
Encre de couleur (i.e. autre que bleue ou noire) | <input checked="" type="checkbox"/> Showthrough/
Transparence |
| <input type="checkbox"/> Coloured plates and/or illustrations/
Planches et/ou illustrations en couleur | <input type="checkbox"/> Quality of print varies/
Qualité inégale de l'impression |
| <input type="checkbox"/> Bound with other material/
Relié avec d'autres documents | <input type="checkbox"/> Includes supplementary material/
Comprend du matériel supplémentaire |
| <input type="checkbox"/> Tight binding may cause shadows or distortion
along interior margin/
La reliure serrée peut causer de l'ombre ou de la
distorsion le long de la marge intérieure | <input type="checkbox"/> Only edition available/
Seule édition disponible |
| <input type="checkbox"/> Blank leaves added during restoration may
appear within the text. Whenever possible, these
have been omitted from filming/
Il se peut que certaines pages blanches ajoutées
lors d'une restauration apparaissent dans le texte,
mais, lorsque cela était possible, ces pages n'ont
pas été filmées. | <input type="checkbox"/> Pages wholly or partially obscured by errata
slips, tissues, etc., have been refilmed to
ensure the best possible image/
Les pages totalement ou partiellement
obscurcies par un feuillet d'errata, une pelure,
etc., ont été filmées à nouveau de façon à
obtenir la meilleure image possible. |
| <input checked="" type="checkbox"/> Additional comments:/ [Printed ephemera] 1 sheet (verso blank)
Commentaires supplémentaires: | |

This item is filmed at the reduction ratio checked below/
Ce document est filmé au taux de réduction indiqué ci-dessous.

10X	14X	18X	22X	26X	30X
<input type="checkbox"/>	<input type="checkbox"/>	<input type="checkbox"/>	<input type="checkbox"/>	<input checked="" type="checkbox"/>	<input type="checkbox"/>
12X	16X	20X	24X	28X	32X

The copy filmed here has been reproduced thanks to the generosity of:

D. B. Weldon Library
University of Western Ontario
(Regional History Room)

The images appearing here are the best quality possible considering the condition and legibility of the original copy and in keeping with the filming contract specifications.

Original copies in printed paper covers are filmed beginning with the front cover and ending on the last page with a printed or illustrated impression, or the back cover when appropriate. All other original copies are filmed beginning on the first page with a printed or illustrated impression, and ending on the last page with a printed or illustrated impression.

The last recorded frame on each microfiche shall contain the symbol \rightarrow (meaning "CONTINUED"), or the symbol ∇ (meaning "END"), whichever applies.

Maps, plates, charts, etc., may be filmed at different reduction ratios. Those too large to be entirely included in one exposure are filmed beginning in the upper left hand corner, left to right and top to bottom, as many frames as required. The following diagrams illustrate the method:

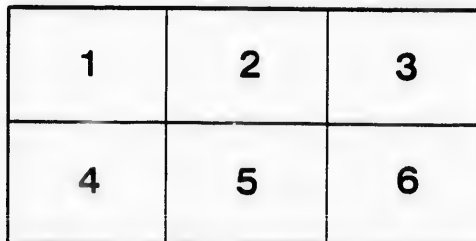
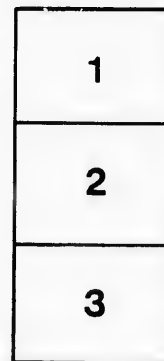

L'exemplaire filmé fut reproduit grâce à la générosité de:

D. B. Weldon Library
University of Western Ontario
(Regional History Room)

Les images suivantes ont été reproduites avec le plus grand soin, compte tenu de la condition et de la netteté de l'exemplaire filmé, et en conformité avec les conditions du contrat de filmage.

Les exemplaires originaux dont la couverture en papier est imprimée sont filmés en commençant par le premier plat et en terminant soit par la dernière page qui comporte une empreinte d'impression ou d'illustration, soit par le second plat, selon le cas. Tous les autres exemplaires originaux sont filmés en commençant par la première page qui comporte une empreinte d'impression ou d'illustration et en terminant par la dernière page qui comporte une telle empreinte.

Un des symboles suivants apparaîtra sur la dernière image de chaque microfiche, selon le cas: le symbole \rightarrow signifie "A SUIVRE", le symbole ∇ signifie "FIN".

Les cartes, planches, tableaux, etc., peuvent être filmés à des taux de réduction différents. Lorsque le document est trop grand pour être reproduit en un seul cliché, il est filmé à partir de l'angle supérieur gauche, de gauche à droite, et de haut en bas, en prenant le nombre d'images nécessaire. Les diagrammes suivants illustrent la méthode.

CHANCER

IN CHA

Between JAMES FREDERICK PIN

AN

HANNAH PIN

Pursuant to a decree made in this cause, bearing date
and with the approbation of JAMES SHANLY, Esquire

PUBLIC A

By MATTHEW DILLON

QUEEN'S HOTEL, in the T

IN THE COUNTY OF

EVERY SALE!

FANCERY,

RICK PINEL, Plaintiff,

AND

SAH PINEL AND OTHERS, Defendants.

, bearing date the Sixteenth day of December, A. D. 1876,
SHANLY, Esquire, Master of this Court at London, will be sold by

AUCTION

THEW DILLON, Auctioneer, at the

the TOWN OF TILSONBURG

E COUNTY OF OXFORD, ON

QUEEN'S HOTEL, IN THE TOWNSHIP OF

IN THE COUNTY OF OXFORD

THURSDAY, MARCH 1st, 1877.

At the Hour of Twelve o'clock, Noon, in Two Parcels, to be sold by Auction.

PARCEL No. 1.—The East Half of the South Half of Lot No. 1 of the Township of Dereham, in the County of Oxford, containing 50 Acres, more or less, and the West Half of same Lot, containing 50 Acres, more or less.

Upon each parcel there are a Frame House and a Garden, and are well cultivated.

The purchaser of Parcel No. 1 will require to pay the purchase money to the Tenant, for about Ten Acres of Fall Wheat, now in the ground. Possession will be put up at a reserved bidding on each parcel.

The purchaser or purchasers, at the time of sale, will be required to pay the purchase money, and pay the balance into Court within Thirty days of the date of sale will be the standing conditions of the Court of Chancery.

Further particulars may be had on application to Messrs. FITZGERALD & LAWSON, Barristers-at-Law, and Messrs. CRONYN & CO., Auctioneers.

Dated 22nd February, A. D. 1877.

DAVID GLASS,

VENDORS' SOLICITOR.

ADVERTISER.

THE TOWN OF TILSONBURG

COUNTY OF OXFORD, ON

MAR. 15, 1877

Two Parcels, the following Valuable Farm Property, viz.:

with Half of Lot Number Twelve, in the Tenth Concession containing 50 Acres, more or less. PARCEL No. 2.—The West Half of the South

House and Barn, and about 35 Acres cleared and under

quire to pay the sum of \$4.50 per acre to the outgoing and. Possession will be given on the First day of April, next. The property

ime of sale, will be required to pay down Ten per cent. in Thirty days thereafter, without interest: in all other respects the conditions hereby.

Application to DAVID GLASS, Esq., Q.C., Barrister-at-Law, Messrs. CRONYN, MARTIN & KEW, Barristers-at-Law, all in the City of London.

J. SHANLY,

MASTER IN CHANCERY.

ADVERTISER STEAM PRESSES.

