

**PAGES
MANQUANTES**



LE

"Golden Syrup"

Marque "CROWN"

Est insurpassable comme **Sirop de Table**. Il est fait au Canada avec le Blé d'Inde le plus fin et le plus choisi. Mis en canistres, il est à l'abri de toutes les impuretés de l'air et, par conséquent, le plus sain et le plus hygiénique.

	PAR CAISSE
Bottes 2 lbs., 2 doz. par caisse.....	\$1.95
" 5 " 1 " " "	2.40
" 10 " 1/2 " " "	2.35
" 20 " 1/4 " " "	2.25
(Les boîtes de 5, 10 et 20 lbs. ont une anse en fil métallique.)	
Barils.....	2 1/2
Demi-barils	3
Quarts de baril.....	3 1/2
Seaux, 3 3/4 lbs. chacun.....	\$1.40
" 25 " " " "	1.00

Fret payé sur 5 caisses et plus à toutes les stations de chemin de fer à l'Est de North Bay.

EDWARDSBURG STARCH CO., LIMITED

ETABLIE EN 1858.

53 rue Front Est,
TORONTO, ONT.

Usines :
CARDINAL, ONT.

164 rue St-Jacques,
MONTREAL, P. Q.

CATSUPS

**... LES CATSUPS ...
AYLMER & DELHI**

se sont emparés du marché uniquement à cause de leur qualité supérieure et de leur apparence attrayante.

Considérez ce record. — Les ventes en 1906 ont été presque deux fois et demie plus fortes qu'en 1905 et plus de quatre fois plus fortes qu'en 1904.

**La Qualité
En est Cause.**

CANADIAN CANNERS, LIMITED

Un Homme Averti en Vaut Deux

Les stocks de légumes détenus par les fabricants de marinades sont très bas.

Donnez maintenant votre ordre pour le printemps.

Il y a toute probabilité que les prix monteront.

Mieux vaut une certitude qu'un désappointement.

Notre prix est maintenant de \$2.25 pour seaux de 5 gallons.

THE OZO CO., LIMITED
MONTREAL



Les Commis-Epiciers devraient recommander
les produits alimentaires des fabriques
recommandables.



POUDRE A PATE "MAGIC"
CREME DE TARTRE DE GILLET.
PAINS DE LEVURE "ROYAL."
LESSIVE PARFUMEE DE GILLETT.



Se vendent sur leurs mérites. 50 ans de bonne réputation.



Ces produits de Gillett sont les meilleurs.



Cote à Halifax de la Morue de Qualité Supérieure

7 FEVRIER

En Magasin.

\$8.00 par 100 lbs.

Quantité Limitée.

MARQUE SCOTIA

En boîtes de 2 lbs., - - - \$9.00 par 100 lbs.

En tablettes de 1 lb., - - - \$8.00 par 100 lbs.

Poids moyen de la Peau et des Arêtes d'une Morue, 30% du poids total.

Balance en faveur de la Marque Scotia :

En boîte de 2 lbs., - - - \$2.50 par 100 lbs.

En tablettes de 1 lb., - - - \$3.50 par 100 lbs.

PLUS TOUT LE TRAVAIL DE PREPARATION POUR LA TABLE

Voyez-vous la chose et ne vaut-elle pas la peine que vous l'expliquiez
à vos clients ?

HALIFAX FISH COMPANY, LIMITED

LE PRIX COURANT

(THE PRICE CURRENT)

REVUE HEBDOMADAIRE

Commerce, Finance, Industrie, Assurance, Propriété Immobilière, Etc.

EDITEURS :

LA COMPAGNIE DE PUBLICATIONS COMMERCIALES

(The Trades Publishing Co.)

25, Rue Saint-Gabriel, - MONTREAL

TELEPHONE BELL MAIN 2547

ABONNEMENT MONTREAL ET BANLIEUE - \$2.50
CANADA ET ETATS-UNIS - 2.00 PAR AN.
UNION POSTALE - - Frs 20.00

Il n'est pas accepté d'abonnement pour moins qu'une année complète.

L'abonnement est considéré comme renouvelé si le souscripteur ne nous donne pas avis contraire au moins quinze jours avant l'expiration, et cet avis ne peut être donné que par écrit directement à nos bureaux, nos agents n'étant pas autorisés à recevoir de tels avis.

Une année commencée est due en entier, et il ne sera pas donné suite à un ordre de discontinuer tant que les arriérés ne sont pas payés.

Nous n'accepterons de chèques en paiement d'abonnement, qu'en autant que le montant est fait payable au pair à Montréal.

Tous chèques, mandats, bons de poste, doivent être faits payables à l'ordre de : "LE PRIX COURANT."

Nous nous ferons un plaisir de répondre à toutes demandes de renseignements. Adresses toutes communications simplement comme suit :

LE PRIX COURANT, Montréal.

L'OUEST CANADIEN

Dans ces dernières années, et notamment l'année dernière, l'immigration a fait des gains notables. Ainsi, en 1906, la population du Canada a gagné, du fait seul de l'immigration, 215,912 âmes ; c'est une augmentation de 71,294 sur le nombre des immigrants venus au Canada en 1905.

Nous n'apprenons rien à nos lecteurs en leur disant que c'est vers les plaines de l'Ouest que se dirige la masse des immigrants. Ces plaines d'une culture facile et rémunératrice n'attirent pas seulement les européens puisque l'an dernier 63,781 immigrants nous sont venus des Etats-Unis.

Nos voisins peuvent, en effet, vendre leurs terres à un prix relativement élevé et venir s'établir dans l'Ouest sur un homestead qui ne leur coûte rien, sinon la peine de le demander.

Quantité de nos compatriotes de la province de Québec vivent aujourd'hui aux Etats-Unis qui, autrefois, cultivaient la terre au Canada. A une époque où la prospérité ne régnait guère dans notre pays, ils ont pu trouver le sol ingrat parce qu'ils ont subi plusieurs années de mauvaise récolte, et peu rémunératrice la culture, parce que dans les années d'abondance les produits se vendaient à bas prix.

Aujourd'hui les temps ont changé, la prospérité semble s'être installée au foyer Canadien pour y demeurer, tout au moins pour un long terme, grâce à un enchaînement de faits et de circonstances qui tous concourent au développement matériel du pays. La création de nouvelles voies ferrées sur d'immenses étendues du territoire, les travaux entrepris pour l'amélioration des voies fluviales, la sécurité des navires et l'aménagement des ports, oeuvre d'un gouvernement prévoyant, nous sont un sûr garant que l'ère de prospérité dont nous jouissons devra durer longtemps encore.

Pourquoi nos compatriotes qui se sont

expatriés dans les mauvais jours, ne reviendraient-ils pas au pays reconquérir dans les plaines de l'Ouest l'indépendance qu'ils ont perdue dans les usines des Etats-Unis ?

S'ils ont quelque ambition pour eux-mêmes ou pour ceux qui leur survivront, la fortune leur sourira plus et mieux dans un pays jeune et en pleine voie de développement que dans un pays où chacun commence à sentir de trop près les coude de son voisin.

Ce que nous disons au sujet de ceux qui sont partis s'applique à plus forte raison à ceux qui seraient tentés d'aller chercher fortune aux Etats-Unis. A ceux-là nous dirons : "Allez à l'Ouest" ! Restez sur le sol Canadien. L'Ouest est le pays de l'avenir où tous ceux qui seraient hantés de l'idée de changer de place peuvent s'établir et prospérer. Nulle part les terres ne sont plus fertiles, nulle part il n'est plus facile de se créer un foyer, d'acquérir une propriété.

N'abandonnez pas votre patrie, plus que toute autre elle vous offre des ressources et des possibilités. Nulle part vous ne serez plus indépendant, plus libre.

LE PORT DE MONTREAL

Un programme de travaux

Samedi dernier, les commissaires du port de Montréal offraient au Ministre de la Marine, l'Hon. L. P. Brodeur, un lunch auquel avaient été conviés et avaient tenu à honneur d'assister tous ceux qui ont des intérêts primordiaux dans les questions d'améliorations à effectuer dans le port national et de facilités de transport.

Le lunch n'était à vrai dire qu'un prétexte ; le but de la réunion était de faire connaître aux intéressés et au public en général les plans des commissaires pour faire du port de Montréal, le port le mieux équipé de ceux de son importance, et en même temps d'obtenir des déclara-

tions du Ministre relativement aux intentions du gouvernement.

Le Président de la Commission du Port, le Major Stephens, après avoir indiqué la situation sans parallèle de Montréal, déclare que cette position, grâce aux travaux de creusage opérés dans le fleuve et avec un service de canaux à eau profonde, comme il n'en existe nulle part ailleurs, fait que la route du Saint-Laurent, quand elle sera complètement améliorée deviendra non seulement la route vraiment nationale au point de vue Canadien, mais encore la voie internationale pour une grande partie de ce continent dans le trafic interocéanique. Il en sera ainsi parce que la voie du St-Laurent est la plus courte et notre devoir est, en conséquence, d'en faire la voie la plus économique et la plus sûre du continent.

Actuellement nous avons deux chemins de fer et un système de canaux qui desservent le port de Montréal, toute la partie du port en eau profonde est déjà utilisée par le trafic actuel du pays et une grande partie de notre commerce national se fait par des ports étrangers, parce que nous n'avons pas de facilités suffisantes pour en prendre charge ; le nombre et le tonnage des navires venant dans le port de Montréal a doublé depuis cinq ans ; deux voies ferrées transcontinentales nouvelles sont à la veille d'ajouter leur capacité de transport aux ressources existantes de ce pays. Le chenal du St-Laurent a été creusé à 24 pieds et bientôt il n'y aura pas une largeur moindre de 450 pieds qui va même de 550 à 750 pieds dans les courbes. Les taux d'assurance maritime ont diminué de presque la moitié dans les cinq dernières années.

En présence de ces faits, nous sommes forcés de nous demander ce que deviendra le port de Montréal, si nous ne prenons immédiatement les mesures nécessaires qu'exigent des conditions nouvelles. Si nous négligeons de développer et d'équiper nos ports, nos chemins de fer et

nos canaux seront les pourvoyeurs des ports américains au lieu d'être les sources qui alimentent notre voie fluviale nationale.

Le port de Montréal peut être outillé et développé à un coût moindre que tout autre port du continent, puisqu'il n'y a aucun intérêt privé ni aucune compagnie à exproprier ou à subventionner.

Il y a, dans la partie centrale du port 10,000 pieds de quais en eau profonde; avec les hangars à deux étages actuellement en construction ou pourra, en développant les voies ferrées des quais, doubler la capacité des entrepôts du centre du port et utiliser la partie est du port qui doit être développée sans retard. Quand, vers le 1er mai 1908 les transbordeurs de grain seront achevés il sera possible de charger le grain dans tout navire accosté à l'un quelconque des dix hangars de notre port et le port de Montréal aura le meilleur équipement sur ce continent pour le transport du grain.

Les commissaires considèrent que le 1er mai prochain, ils assumeront le trafic des voies ferrées des quais, de manière à avoir le contrôle entier du fret par chemin de fer entre Hochelaga et la Pointe St-Charles. De cette manière on espère mettre fin à la congestion dont on a eu à se plaindre. Dans le même but, la commission créera un département spécial pour le contrôle et la réglementation du charroiyage des et aux quais et elle a l'espoir qu'en administrant le port de Montréal d'une manière commerciale elle économisera aux intéressés temps et argent.

Voilà pour le présent. Pour l'avenir, voici le programme:

Relier par un chemin de fer élevé les sections est et ouest de notre port, afin de doubler l'étendue de notre port national; construire six nouvelles jetées au centre du port et prendre les mesures nécessaires pour assurer le transbordement des marchandises, jour et nuit, sans qu'il y ait encombrement.

Pour réaliser ce programme, nous nous proposons de demander au ministre de la Marine d'approuver un projet d'emprunt nous permettant d'exécuter les travaux permanents que nous projetons d'exécuter dans le port au cours des dix prochaines années, pour doubler et tripler s'il est nécessaire sa capacité.

M. Stephens termine en faisant appel au concours de tous les grands corps commerciaux pour aider la commission à mener à bonne fin la grande entreprise nationale à laquelle elle va se dévouer.

Le Ministre de la Marine, après avoir rappelé brièvement dans quelles circonstances s'était faite la réorganisation de la commission du port de Montréal sur des bases nouvelles et, après avoir reconnu le dévouement des anciens commissaires, parle en termes élogieux des nouveaux commissaires qui se sont mis

résolument à l'œuvre, comme le prouve le programme exposé par leur président.

Ce programme, dit le Ministre, laisse entrevoir des dépenses considérables. Je ferai, pour ma part, tout en mon pouvoir pour que la commission ait toujours à sa disposition tous les capitaux dont elle aura besoin. Le progrès du port de Montréal n'intéresse pas seulement en effet, notre ville, ni notre province mais le pays tout entier.

Non seulement il faut faire de Montréal un port de tout premier ordre, mais encore est-il nécessaire de prendre toutes les mesures voulues pour amener à ce port le trafic de l'Ouest Canadien. L'Ouest Canadien a exporté l'an dernier 30 millions de boisseaux de blé, 11,000,000 de boisseaux seulement ont passé par Montréal; le reste a pris la route des ports américains. Il y a donc 20 millions de boisseaux qui ont enlevé à nos compagnies de transport et à nos ports un revenu qui ne doit pas leur échapper.

Une des premières mesures à prendre est d'assurer aux ports de Fort William et de Port Arthur une saison de navigation aussi longue que celle existant au port de Duluth. A cet effet, on emploiera des brise-glace. Sur le chemin de Fort William et Port Arthur à Montréal se trouvent les ports de la baie Georgienne et Port Colborne par où doivent passer le grain; des travaux importants se font dans ces ports et un gigantesque élévateur est actuellement en construction à Port Colborne qui deviendra un centre de distribution du grain.

Le Ministre rappelle ce qu'on a fait déjà pour améliorer la voie du St-Laurent, sa sécurité, etc... il indique les endroits où il reste encore à creuser le lit du fleuve et déclare que le travail sera poussé activement.

Comme résultats, les transatlantiques de 15,000 tonneaux remontent le fleuve sans danger jusqu'à Montréal. L'an dernier les accidents survenus entre Québec et Montréal ont entraîné une perte de moins de \$1,000. Dans ces conditions les tarifs d'exception appliqués par les compagnies anglaises d'assurance aux navires fréquentant le St-Laurent devront être réduits.

Tout ce qui a été fait, dit en terminant le Ministre, vous prouve que le gouvernement a fait et continuera de faire largement sa part dans l'effort que nous allons tenter plus résolument que jamais pour mettre le port de Montréal en état de soutenir durant la saison d'été la concurrence des plus grands ports des Etats-Unis."

ASSEMBLEE ANNUELLE DU GUILD DES EPICIERS EN GROS DU DOMINION

L'Assemblée Annuelle du Guild des Epiciers en Gros du Dominion a eu lieu à Toronto, dans la salle du Conseil du

Board of Trade, mardi, le 5 mars. La réunion comprenait des délégués de presque toutes les cités du Dominion; les délégués de la province de Québec étaient:

Montréal—M. Albert Hébert, président du Guild du Dominion; S. J. Carter, A. Desroches, Jos. Ethier, L. E. Geoffrion, A. Robitaille et J. Stanley Cook, secrétaire.

Québec—L. A. Carrier, président du Guild Provincial de Québec; Arch. Miller, Chas. B. Pettigrew.

Le Guild local de Toronto a offert un lunch aux délégués du dehors.

Parmi les nombreuses questions importantes qui ont été étudiées, a été celle de la poursuite intentée au Guild sous l'accusation de conspiration et de combinaison illégale. Cette cause a été entreprise il y a environ un an devant le magistrat de police de Hamilton qui, par la suite, a envoyé les officiers du Guild pour être poursuivis devant une plus haute Cour. Depuis lors, le procureur général de la province d'Ontario a différé de presser l'action et, en conséquence, le Guild a été empêché d'établir son innocence et il reste sous l'accusation d'agir comme combinaison illégale. Une résolution fortement motivée a été adoptée protestant contre la manière dont est traité le Guild et un comité a été nommé pour presser le gouvernement d'agir immédiatement dans la cause.

La question des conditions de paiements a été discutée d'une manière très étendue et l'opinion unanime des délégués est qu'il est de l'avantage du commerce que les termes de paiements soient aussi raccourcis que possible.

L'élection des officiers a donné les résultats suivants:

Président—H. C. Beckett, Hamilton.

Vice-présidents pour les différentes Provinces:

Ontario—T. Kinnear, Toronto.

Québec—L. E. Geoffrion, Montréal.

Nouveau-Brunswick—Geo. E. Barbour, St. John.

Nouvelle-Ecosse—R. M. Symonds, Halifax.

Ile du Prince-Edouard—W. H. Aitkin, Charlottetown.

Manitoba—J. J. Codville, Winnipeg.

Alberta—F. Colpman, Lethbridge.

Colombie Anglaise—H. G. Wilson, Victoria.

Il a été résolu de tenir la prochaine Assemblée Annuelle à Québec.

L'ENQUETE SUR LES ASSURANCES

Le rapport des commissaires

Les Commissaires chargés de l'enquête sur les compagnies d'assurance sur la vie ont terminé leur rapport qui est maintenant à l'impression et sera prochainement distribué.

Nous n'avons que des extraits du rapport des commissaires dont une analyse

POUR LE NETTOYAGE DU PRINTEMPS

INSISTEZ POUR AVOIR
LA MARQUE

“GREENBANK”

LESSIVE PURE EN POUDRE boîtes 8 oz., 12 oz. et 10 lbs.
LESSIVE SOLIDE..... “ 16 oz.
CHLORURE DE CHAUX..... “ $\frac{1}{4}$ s, $\frac{1}{2}$ s et 1 lb.

Les meilleurs désinfectants employés dans le monde entier, avec succès.
Vendus par tous les marchands de Gros.

RAISINS DE TABLE (Paquets 1 lb.)

	Ancien prix	Nouveau prix
“TIGER” 50 paquets 1 lb	20c.	15c.
“TIGER” 50 cartons 1 lb	22 $\frac{1}{2}$ c.	18c.
“LION” 50 paquets 1 lb	25c.	20c.
“LION” 50 cartons 1 lb	27c.	22c.

Qualité Garantie.

SUJET A ETRE EN STOCK.

PATES ALIMENTAIRES, BRÜSSON JEUNE

VILLEMURE, (Haute-Garonne.)

3500 Boîtes, Vermicelle, Macaroni et Petites Pâtes. Vrac et Paquets.
(Prix spéciaux en quantité).

THÉS JAPONS, UNE SPÉCIALITÉ

Nous avons les meilleures valeurs.

L. CHAPUT, FILS & CIE

Epiciers en Gros et Importateurs de Thés, Vins et Liqueurs,

2, 4, 6 & 8, rue DeBresoles - - MONTREAL

Agents pour l'Eau Minérale “CRYSTAL SPRING” de Libertyville, Ill., E.U.

a été donnée dans plusieurs journaux. Ces extraits sont toutefois intéressants à plus d'un titre et, en attendant que nous puissions pulser largement dans le rapport même des Commissaires, nous allons comme nos confrères, donner un aperçu des méthodes d'affaires de quelques compagnies et des résultats auxquels les ont conduites les dites méthodes.

Nous analyserons aujourd'hui le rapport concernant l'enquête sur la Royal Victoria Life:

Le rapport, après avoir constaté que les dépenses de la compagnie sont peu élevées en comparaison de celles de quelques compagnies plus jeunes et que personne ni aucun groupe de personnes ayant un intérêt commun ne contrôle la compagnie, fait remarquer que les directeurs contrôlent néanmoins les votes au moyen de procurations.

Le rapport indique la diminution croissante du capital; cette diminution en 1897 était de \$7,919, en 1905 elle avait atteint le chiffre de \$155,267.

Les commissaires sont d'avis, avec les termes du rapport de M. Blackadar en 1905, qu'avec un aussi fort montant de dépenses il eût dû y avoir un beaucoup plus fort volume d'affaires nouvelles, afin de produire une plus grande somme de primes de renouvellement dans les années suivantes, de manière à en finir graduellement avec la diminution du capital.

Le rapport indique l'octroi de bonus aux agents pour les affaires nouvelles apportées dans les quelques derniers mois de l'année et fait observer que de là vient sans doute le grand nombre de polices non mises en vigueur et de polices abandonnées. La compagnie paraît déjà payer des commissions substantielles aux agents, alors que les affaires de décembre lui coûtent approximativement 5 1/2 p. c. de plus. Les bureaux locaux établis par la compagnie sont décrits comme n'ayant aucune fonction sinon celle de parler en faveur de la compagnie.

Sous le titre placements, on trouve que des prêts à demande ont été faits sur actions à différents courtiers y compris MacDougall Bros., actionnaires de la compagnie et L. J. Forget et Cie dont l'Hon. L. J. Forget, l'un des associés, est un des directeurs et le vice-président de la compagnie Royal Victoria. "Ces transactions", dit le rapport, "sont en contravention de la section 38 de l'Acte des Clauses des Compagnies qui interdit de prêter aux actionnaires et qui fait partie intégrante de l'Acte d'incorporation. Quelques-uns de ces prêts ont été faits sur des titres non autorisés, l'administration faisant une distinction sous ce rapport entre les prêts et les achats, non parce que l'on croyait que l'Acte faisait une telle distinction mais parce que l'on pensait qu'il devrait la faire".

Les commissaires notent que les prêts sont faits aux courtiers sur certaines actions non autorisées, qui sont spécifiées, et que le montant prêté à demande a toujours été une forte proportion de l'actif de la compagnie, se montant parfois à la moitié de l'actif. "Vos commissaires ne trouvent pas d'après les témoignages qu'on ait toujours obtenu le taux d'intérêt le plus élevé sur ces prêts à demande, l'administration ayant trop compté sur les courtiers emprunteurs pour les renseignements relatifs aux taux courants".

Notre intention n'est pas de faire des commentaires sur chacune des compagnies en particulier, chaque fois que nous analyserons le rapport les concernant.

Quand nous aurons en mains le rapport complet, nous aurons à revenir sur maints détails de l'Administration de ces compagnies et nous tirerons des conclusions qui aideront nos lecteurs, nous l'espérons, à faire un choix judicieux des compagnies les plus désirables pour leur confier leurs assurances.

LA FOLIE DE LA SPECULATION

Dans notre précédent numéro, nous nous sommes évertués, en examinant la situation des banques, de trouver les causes qui avaient pu modifier aussi sensiblement le chiffre des dépôts en comptes courants qui, comme on le sait, ont diminué de \$21,500,000 dans le seul mois de janvier.

Nous avons rendu responsable d'une forte partie de cette diminution la folie de la spéculation qui s'est emparée du public dans certaines parties du pays à la suite des découvertes de mines d'argent dans quelques régions et notamment dans celle de Cobalt.

Nous ne nous étions malheureusement pas trompés. Nous en avons pour preuve un article du "Hardware and Metal"; cette revue tient, en effet, de commerçants en gros qu'un grand nombre de commerçants de détail de la province d'Ontario ont acheté des actions des Compagnies minières de Cobalt et qu'en conséquence ils sont gênés pour faire face à leurs échéances.

Notre confrère rappelle à ses lecteurs, comme nous l'avons fait maintes fois nous-mêmes, qu'ils doivent se tenir complètement à l'écart des spéculations sur valeurs minières et autres. La majeure partie des Compagnies qui se sont formées sous le prétexte d'exploiter des mines dans la région de Cobalt ne sont que des Compagnies d'émission de papier sans aucune valeur. Toutes les semaines c'est par dizaine que se forment de nouvelles compagnies dont le but unique est de vendre des actions sans avoir la moindre idée d'exploiter autre chose que la bourse de ceux qui leur apportent leur argent.

Encore une fois nous mettons nos lec-

teurs en garde contre les promesses alléchantes des prospectus, circulaires et annonces des compagnies minières en général. Dans le nombre, il se trouve quelques rares compagnies possédant réellement des mines pouvant être exploitées avec profit; elles sont vite connues; elles ont d'ailleurs généralement à leur tête un bureau de direction composé d'hommes d'affaires sérieux et responsables. Il est facile d'obtenir des renseignements assez exacts sur le compte de ces compagnies qui ne sont pas fondées simplement sur du vent.

Ceux qui ont des fonds à risquer sans compromettre leurs affaires ou leur situation et qui sont piqués de la tentative de la spéculation sur les mines, ont donc encore des facilités de ne pas trop exposer leur mise. Il leur faut faire un choix entre les compagnies qui font appel aux capitaux du public et se bien renseigner sur leur compte avant d'acheter un lot d'actions à quelque bas prix qu'elles soient émises.

Le mieux, quand on est dans le commerce, est de s'occuper exclusivement de son commerce et de laisser les mines aux mineurs et aux capitalistes qui en les exploitant, courent aussi bien les risques de perte que ceux de gain.

LES CAUSES DE LA PROSPERITE

C'est devenu chose banale que de parler de l'ère de prospérité que nous traversons, prospérité plus grande et de plus longue durée que tout ce qu'on aurait pu imaginer; mais ni les hommes d'affaires, ni les économistes n'ont encore pu expliquer d'une manière satisfaisante. Nous n'avons aucune règle certaine qui nous permette de préjuger l'avenir d'après cette prospérité.

Le travail et la propriété foncière, la population et le capital—voilà ce qui contribue à faire la richesse d'un pays. Une population de la bonne catégorie donne la valeur—c'est-à-dire fait la demande; l'épargne—c'est-à-dire le capital—permet au travail des entreprises qui, autrement, ne pourraient pas avoir lieu ou seraient exécutées beaucoup plus lentement. Il faut donc avoir la propriété foncière et le travail.

Tout cela semble simple et élémentaire, dit "World's Work". Cependant il y a eu des époques où nous avons eu des travailleurs inoccupés et où il y avait moins de propriété foncière pour chaque homme que maintenant; souvent nous avons eu du capital improductif, les capitalistes craignant de le risquer. Il faut donc qu'il y ait autre chose que le travail, le capital, la propriété foncière et la population pour produire une telle prospérité. Quelquefois nous appelons cette autre chose, et en l'appelant ainsi nous ne sommes pas loin de la véritable explication. Car qu'est-ce qui est

"BULK VERSUS PAQUET"



Le rapprochement intime si régulier et cependant si peu désirable, dans un magasin, de voisins tels que Poissons, Fromage, Viandes, Fruits, Légumes et autres articles qui dénotent d'eux-mêmes leur présence, ne peut pas altérer la fraîcheur et l'arôme des Thés de Ceylan "SALADA", qui sont conservés et vendus uniquement en paquets scellés hermétiquement.

C'est beaucoup plus qu'on ne peut prétendre des Thés en vrac ("bulk") qui "perdent" à jamais en arôme et se détériorent en valeur. "CE FAIT EST INDENIABLE."

Les Thés Verts "SALADA" Mettent les thés du Japon exactement ou les Thés Noirs "SALADA" ont mis les Congous de Chine—"Hors des Affaires."

Termes du Gros et
Echantillons de
SALADA TEA CO.,
Toronto, Montreal.



JOHN TAYLOR & COMPANY

TORONTO.

**TAYLOR'S
BEST**

Il est Pur,
C'est Sur.

Bien Annoncé.
Commandez
Maintenant.

SAVON BORAX

Prix le plus Bas. Qualité la plus Haute.

Nous protégerons vos profits. Vous en ferez plus en poussant à la vente de cette marque, la meilleure, et vous ferez plaisir à vos clients, parce que ce savon adoucit l'eau et lave plus aisément.

tretient notre confiance? Vous pouvez avoir toute la confiance possible, mais vous n'achetez des marchandises que si vous en avez besoin et si vous avez l'argent nécessaire; vos besoins ne se créent pas et l'argent ne tombe pas dans votre poche simplement en raison de votre disposition d'esprit ou de celle du public. La raison est plus profonde.

Une explication plausible et acceptable de la prospérité dont nous jouissons, c'est que, pour la première fois au cours des huit ou dix dernières années, nous avons acquis une connaissance approfondie du mécanisme moderne de la production et des moyens de transport. Nous faisons plus d'ouvrage, nous nous sentons plus sûrs de nous-mêmes. Nous faisons produire davantage à un acre de terre; nous exploitons mieux nos mines et aussi hélas! nos forêts; nous avons amélioré notre machinerie et nos procédés de manufacture; nous sommes plus en contact avec le reste du monde, nous nous tenons plus en rapport les uns avec les autres; nous avons organisé l'industrie plus économiquement et plus efficacement; nous recueillons maintenant le bénéfice de tout le travail préparatoire et d'organisation que nous avons fait pendant les quelques décades qui ont précédé la dernière. N'est-ce pas là une bonne explication basée sur l'économie?

Si cette explication est fondée, la continuation de la prospérité dépend de l'emploi économique du travail, du capital et de la propriété foncière, plutôt que de la quantité de ces trois choses. Si nous pouvions concevoir une société dans laquelle chaque homme et chaque dollar économisés produisent quelque chose ayant une valeur réelle, il n'y aurait pas de panique ni d'époques dures à passer. C'est approximativement ce que nous semblons faire maintenant. Mais chaque fois que nous faisons produire à notre capital et à notre travail quelque chose qui n'a pas de valeur réelle et actuelle ou qui n'a que peu de valeur, nous pouvons nous attendre à un amoindrissement de la prospérité. La question peut être envisagée sous plusieurs faces, ce n'est pas douteux; mais une de ces faces est celle du travail producteur, fait sagement ou dans une mauvaise direction.

DECES DU DR ORONHYATEKHA

Le Dr Oronhyatekha, ancien chef des Indiens Mohawk, suprême Chef Ranger de l'Ordre Indépendant des Forestiers, est mort à Savannah, samedi dernier. Depuis longtemps, il souffrait d'une maladie de cœur, qui prit une tournure plus inquiétante quelque temps après son arrivée à Savannah. Malgré les soins qui lui furent prodigués par ses médecins, le docteur Oronhyatekha succomba à la maladie dont il était atteint.

Le docteur Oronhyatekha, qui était de

pure race Mohawk, naquit en 1841, sur la réserve des Indiens des Six Nations, près de Brantford, Ontario. Il suivit les cours de l'école industrielle établie sur la réserve pour l'instruction des jeunes Indiens. Animé du désir de compléter l'instruction élémentaire qu'il avait reçue à cette école, il se rendit à Wilbraham, Mass., pour suivre un cours d'étude à la Wesleyan Academy. Ce cours terminé avec succès, il revint à Brantford, où il se consacra à l'instruction des Indiens. Mais son ambition était loin d'être satisfaite. Aussi le retrouve-t-on un an plus tard à Kenyon College, Ohio, et trois ans après à l'université de Toronto, où il étudia pendant trois ans.

Quand en 1860, le Prince de Galles visita le Canada, Oronhyatekha, alors âgé de vingt ans, fut choisi par les chefs de sa tribu pour lui présenter une adresse. L'impression qu'il produisit sur le prince fut si profonde, qu'il fut invité à continuer ses études à l'université d'Oxford,



Dr Oronhyatekha

aux frais du fils de la reine. Ayant obtenu son diplôme de médecin, le docteur Oronhyatekha revint au Canada et exerça quelque temps la médecine à London, Ontario.

C'est là qu'il entra dans l'Ordre Indépendant des Forestiers, alors en décadence. Il travailla avec enthousiasme dans l'intérêt de cet ordre et s'y fit promptement remarquer par son zèle. En 1881, il était élu suprême chef ranger. Sous son impulsion, l'ordre ne fit que prospérer et devint une des plus grandes sociétés mutuelles du monde, avec des affiliations dans tout le Canada, aux Etats-Unis, en Grande-Bretagne et dans d'autres parties de l'empire britannique.

En 1889, le docteur Oronhyatekha transféra les quartiers généraux des Forestiers à Toronto, où fut construit plus tard le magnifique édifice qui est maintenant le siège principal de l'ordre.

Malgré les énormes sommes d'argent dont il avait le manement chaque an-

née, le docteur Oronhyatekha est mort relativement pauvre: il consacrait une grande partie de son argent au développement de l'ordre qu'il dirigeait. Il faisait également partie de plusieurs sociétés franc-maçonnes. Son administration de l'ordre des Forestiers a été souvent sévèrement critiquée; malgré cela, sa confiance dans l'avenir de cet ordre ne s'est jamais démentie. La mort de cet homme, doué de capacités remarquables sera sincèrement regrettée par des milliers de Forestiers.

* * *

Le conseil exécutif de l'ordre doit déterminer la manière dont sera choisi le successeur du docteur Oronhyatekha. D'après les règlements, la charge passe temporairement entre les mains du vice-chef suprême de l'ordre, M. Victor Morin, de Montréal, qui fait partie de l'ordre des Forestiers depuis près de vingt ans. Le conseil a le pouvoir de remplir la place vacante d'une manière permanente, de convoquer une réunion spéciale de la cour suprême pour faire la nomination, ou bien il peut laisser la place vacante, et permettre au chef temporaire d'en remplir les fonctions, ce qui serait équivalent à confier cette charge à M. Morin.

Le conseil exécutif de l'ordre a la composition suivante: Victor Morin, Montréal; Joseph Dayton Clark, Dayton, O.; Robert Matheson, Toronto; H. A. Collins, Toronto; Dr C. Millman, Toronto, et E. G. Stevenson, Détroit.

D'après la constitution, le chef suprême doit, au moment de son élection, résider au Canada et continuer à y résider tout le temps qu'il occupe cette charge. Cette clause empêchera la nomination de J. E. Clark, de Dayton, O., et de M. Stevenson, de Détroit.

POUR LES VOYAGEURS DE COMMERCE

Ne vous figurez pas que vous êtes en route pour vous amuser—vous êtes en route pour faire des affaires.

Ne jetez pas votre argent par la fenêtre. Souvenez-vous que les années d'abondance sont suivies d'années de disette.

Ne flirtez pas avec les vendeuses des magasins. Vous perdriez ainsi de votre prestige.

N'oubliez pas que vous devez en tout temps vous conduire en gentleman.

N'oubliez pas qu'il est moins cher de voyager en payant d'après le nombre de milles qu'en payant comptant pour chaque destination.

N'oubliez pas de faire enregistrer vos bagages avant de partir.

N'oubliez pas, si vous faites des ventes le matin, d'essayer d'en faire encore l'a-

CIGARETTES



**SWEET
CAPORAL**

fumées
universellement

Cette Marque
de Commerce

fera vendre plus de Sel sur vos
comptoirs que toute autre.

Laissez-la voir à vos clients sur
chaque sac.



The
CANADIAN
SALT CO.,
LIMITED.

WINDSOR, . . . ONT.

Le Client bien servi et le Marchand
apprécieront notre

**Lard fumé Corona pour
le Déjeuner**

— EN —

**PAQUETS DE 1 LB.,
Coupé en Tranches, tout
prêt pour la cuisson.**

Donnez par lettre ou par téléphone un ordre
à titre d'échantillon.

**The Montreal Packing Co.,
LIMITED.
MONTREAL.**

NATIONAL LICORICE CO.

BROOKLYN, N. Y.



REMÈDE DU BON VIEUX TEMPS
POUR LA TOUX ET LE RHUME

Seuls manufacturiers des spécialités de réglisse vendues
précédemment par les sus-nommés, y compris les célèbres

— Marques de REGLISSE PURE EN BATON —
Y. & S. Scudder et M. & R. Acme Licorice
Pellets, M. & R. Wafers, en sacs de 5 cents,
Losanges, etc., etc., et la Réglisse Flexible.

Dépôt à Montréal : 13, 15, 17, 19 Rue Ste-Thérèse.

LISTE DE PRIX ET CATALOGUE ILLUSTRE SUR DEMANDE.

SUN LIFE OF CANADA

près-midi; car le lendemain peut ne vous en procurer aucune.

N'oubliez pas d'informer chaque jour votre maison des résultats que vous avez obtenus. Donnez-lui signe de vie.

N'oubliez pas de porter du linge propre. Cela fait bon effet et coûte peu.

Parlez un langage correct; cela fait bonne impression sur les clients.

Quand vous envoyez un ordre, faites-le exactement, c'est une pauvre politique que d'enfler les commandes.

N'essayez pas de vendre à l'acheteur plus qu'il ne peut acheter dans votre ligne; ne plaisez pas avec les personnes avec lesquelles vous n'êtes pas très intimes.

Le rapport des directeurs de cette compagnie d'assurance que nous publions sur une autre page indique un état très satisfaisant des affaires durant l'année écoulée. Les nouvelles polices d'assurances émises se sont élevées à 12,933 pour un montant de \$17,410,054.37. Le montant total des assurances en vigueur dépasse maintenant \$100,000,000.

Le revenu de la Compagnie s'accroît dans de notables proportions, il a été l'an dernier de \$6,212,615.02. L'actif qui, au dernier bilan, est de \$24,292,692.65 a augmenté de près de trois millions durant l'exercice 1906. Il est à noter que les

porteurs de police ont reçu comme participation aux bénéfices une somme de plus de \$208,000; une somme presque égale a été mise de côté pour placer les réserves sur les polices émises depuis 1902 sur une base de 3 p. c. Enfin une somme dépassant \$489,000 a été ajoutée au surplus non partagé. Le surplus sur tout le passif et le capital-actions est de \$2,225,247.45.

En résumé, la Sun Life a fait une excellente année et, comme on le verra par le rapport des directeurs, elle en a profité pour consolider ses réserves au bénéfice des assurés, pour leur assurer une large participation dans les profits et pour augmenter ses facultés de revenus.

SUN LIFE OF CANADA.

**Record de grand succès obtenu l'année dernière. —
Assurances en vigueur dépassant Cent Millions de Dollars. —
Profits courants payés aux détenteurs de polices en harmonie avec
les progrès de la Compagnie. — L'Enquête sur l'Assurance par
la Commission Royale.**

A l'assemblée annuelle de la Sun Life of Canada, tenue à Montréal le 26 février, le splendide rapport des Directeurs a montré que les opérations de la Compagnie au cours de l'année dernière ont été exceptionnellement heureuses. Le rapport dit :

Des demandes d'assurances ont été reçues au nombre de 16,546, pour la somme de \$22,901,570.65. Les polices réellement émises et payées se sont élevées à 12,933, pour la somme de \$17,410,054.37, la balance étant refusée ou sous considération. Les assurances totales en vigueur à la fin de l'année s'élevaient maintenant à \$102,566,398.10, pour 73,625 polices. Le passage de la ligne cent millions marque une autre étape dans les progrès de la Compagnie.

Augmentation Rapide du Revenu

Le revenu continue à s'accroître rapidement et a atteint maintenant \$6,212,615.02. L'actif offre la même caractéristique et est maintenant de \$24,292,692.65, l'augmentation pour les douze mois approchant bien près de trois millions de dollars. Pendant les cinq dernières années, l'actif a plus que doublé et au cours des dix dernières années, il a presque quadruplé.

Augmentation de Puissance et de Faculté de Profit

Tandis que l'augmentation des chiffres indiqués par les items précédents est très satisfaisante, l'augmentation de puissance et de pouvoir à réaliser des profits a été encore plus marquée. Le surplus gagné durant l'année a été de \$921,721.31, dont \$208,658.97 ont été distribués en espèces aux détenteurs de polices ayant droit de participation cette année là; \$207,763.51 ont été mis de côté pour placer les réserves sur toutes les polices émises depuis 1902 sur une base de 3 p. c. et \$489,548.80 ont été ajoutés au surplus non partagé. Le surplus sur tout le passif et le capital-actions est maintenant de \$2,225,247.45, ce qui indique la solidité de la Compagnie et l'amplitude de la provision pour les polices dont l'époque de participation n'est pas encore arrivée.

Passif Calculé Sur Une Base Stricte

Le passif a été calculé sur la table Hm. avec un intérêt de trois et demi pour cent pour toutes les polices émises avant le 31 décembre 1902, et de trois pour cent pour celles émises depuis. Il faut aussi remarquer que la table Hm. de mortalité demande par elle-même un fonds de réserve plus fort que la table américaine en usage aux Etats Unis, de sorte qu'au point de vue de la table employée et du taux d'intérêt adopté, le passif a été calculé sur une base stricte peu usuelle.

Beaux Dividendes Courants aux Détenteurs de Polices

Bien que l'augmentation du surplus en caisse ait été forte et permette bien pour les distributions futures de profit, les dividendes payés actuellement à nos détenteurs de police se sont tenus au même niveau. L'augmentation constante des profits a permis à la Compagnie d'augmenter l'échelle de distribution pour l'année 1905 au-delà de celle de 1904 et d'augmenter également l'échelle de 1906 au delà de celle de 1905. Nous constatons avec plaisir que l'échelle adoptée pour l'année courante 1907 dépasse encore celle de 1906. Les gains considérables n'ont donc pas seulement profité aux détenteurs de polices en augmentant la force de la Compagnie et en accroissant la provision pour les profits à venir, mais aussi en permettant de leur distribuer des dividendes courants remarquablement beaux.

L'Enquête sur les Assurances

Le fait saillant le plus remarquable de l'année dernière dans les cercles canadiens de l'assurance a été l'enquête faite par la Commission Royale sur nos compagnies d'assurance-vie. Le public est déjà si complètement renseigné à ce sujet que toute mention détaillée n'est pas nécessaire ici. Bien qu'il ne soit pas douteux que la Commission ait donné aux officiers de notre propre Compagnie un immense travail supplémentaire à faire, les résultats de l'enquête ont été très avantageux. La grande force de la Compagnie, ses placements profitables, les forts dividendes payés par elle à ses détenteurs de police, l'ample provision pour profits sur polices n'ayant pas encore droit à participation et, si l'on nous pardonne de parler ainsi, l'honnêteté et la droiture employées dans toutes ses méthodes d'affaires, ont été plus que jamais mis en lumière.

Un Fait des plus Frappants

Le fait peut-être le plus frappant mis au jour, c'est que la Compagnie est réellement beaucoup plus forte qu'on l'a jamais prétendu, ayant un fonds d'éventualité en dehors de sa liste d'actif publiée, composé largement d'actions de bonus obtenues en relation avec des achats de bons. Ce fonds vaut déjà une forte somme et non-seulement il ajoute à la force de la Compagnie, mais en temps voulu, il augmentera matériellement les paiements de profits à mesure que les différents items seront convertis en espèces.

CROISSANCE DE LA COMPAGNIE

ANNEES	REVENU	ACTIF NET, non compris le capital non appelé	ASSURANCES-VIE en vigueur
1872	\$ 48,210.93		
1876	102,822.14	\$ 96,461.95	\$ 1,064,350.00
1881	182,500.38	265,944.64	2,414,063.32
1886	373,500.31	538,523.75	5,010,156.81
1891	920,174.57	1,573,027.10	9,413,358.07
1896	1,886,248.00	2,885,571.44	19,436,961.84
1901	3,093,666.07	6,388,144.68	38,196,890.92
1906	\$6,212,615.02	11,773,032.07	62,400,931.00
		\$24,292,692.65	\$102,566,398.10

Epicerie, Provisions, Vins et Liqueurs.

REVUE DES MARCHES

COMMERCE

La semaine sous revue a été tranquille au point de vue des affaires. Les chemins à la campagne commencent à être peu praticables et les transactions comme les collections s'en ressentent. Cette situation n'est d'ailleurs que passagère et se renouvelle tous les ans.

On continue dans le commerce de gros à enregistrer les ordres pour livraison en avril et mai et, si on en juge d'après le volume de ceux déjà enregistrés, les compagnies de chemins de fer et de navigation auront fort à faire au début de la saison de printemps. Les compagnies de chemins de fer seront-elles en mesure de faire face aux nécessités du commerce au moment voulu, c'est un problème qui se pose. Nous espérons pour tout le monde que l'expérience de l'automne dernier aura porté ses fruits.

FINANCES

La Royal Bank of Canada a transféré son siège social de Halifax à Montréal.

* * *

Les banques suivantes paieront à leurs actionnaires un dividende trimestriel aux dates et aux taux ci-après:

- Royal Bank of Canada, 2 avril, 2½ p.c.
- Dominion Bank, 2 avril, 3 p.c.
- Molson Bank, 2 avril, 2½ p.c.
- Metropolitan Bank, 1er avril, 2 p.c.
- Crown Bank of Canada, 1er avril, 1 p.c.
- Banque Provinciale du Canada, 1er avril, 1¼ p.c.

* * *

La Bourse de Montréal manque de fermeté; elle subit l'influence du marché de New-York; c'est ainsi qu'hier la baisse affecté au début toutes les valeurs sur lesquelles se sont faites des transactions, plus tard quand le ton du marché de New-York s'est amélioré, notre marché se raffermissait à son tour.

On constatera que la plupart des valeurs sont en perte quelquefois assez sensible sur les cours à la fin de la semaine dernière.

Voici les différences survenues depuis notre dernière revue:

- Gains:—Ohio Traction, 1-4; Tri-City (ex-div.), 11-2; Winnipeg Electric Ry., (com.), 61-2; Bell Telephone, 3-8; Magdalen Islands (com.), 1-2; Magdalen Islands (préf.), 11-8; Montreal Cotton, 2.
- Pertes:—Soo (com.), 8; Detroit United



LA REGION DU LAC ST. JEAN

20 000,000 acres d'excellentes terres à 20c l'acre. Un pays abondant en bon bois et en excellente Eau à 190 Milles seulement d'un des plus beaux ports de mer de l'Amérique. Un pays pour les Industries de toutes sortes, rempli de pouvoirs d'Eau Beau Climat et communications faciles.

Pour renseignements et le guide du colon du lac St Jean, s'adresser à

RENE DUPONT,

Agent de colonisation.

Chemin de fer de Québec et du lac St-Jean, rue St André, QUEBEC, Canada.

QUEBEC STEAMSHIP CO. LIMITÉE.

New-York, Bermudes et Indes Occidentales.

Lignes de la Malle Royale.

Partant de la jetée 47, North River, New-York.

De New-York aux Bermudes.

Le **BERMUDIAN**, 5530 tonnes, et le **TRINIDAD**, 2,600 tonnes, à 10 a. m., les 16, 18, 23 et 30 Mars.

De New-York aux Indes Occidentales.

St-Thomas, Ste-Croix, St-Kitts, Antigua, la Guadeloupe, St-Domingue, la Martinique, Ste-Lucie, la Barbade et Demerara.

Steamer **PARIMA**, à 3 p. m. le 13 Mars.

CROISIÈRE SPÉCIALE à la Barbade, la Martinique, la Dominique, St-Christophe, Ste-Croix, St-Thomas et les Bermudes par le **TRINIDAD** partant de New-York le 30 Mars. Prix \$80 à \$110.

On peut se procurer des tickets dans tous les principaux bureaux de tickets.

Pour fret, passage et assurance, s'adresser à A. E. Outerbridge & Co., 29 Broadway, New-York. Arthur Ahern, Secrétaire, Québec.

J. G. BROCK & CO. AGENTS,
211, Rue des Commissaires, Montréal.

Alphonse Ledue Marchand de Grains

Successeur de et de Produits.

Leduc & Daoust EN Gros et à Commission

Spécialité: **Beurre, Fromage, Œufs et Patates**

Avances libérales faites sur consignations.

Correspondance sollicitée.

1217 ET 1219 RUE ST-JACQUES, MONTREAL.

Ry., 31-4; Illinois Traction (préf.), 2; Montreal Street Ry., 1; Montreal Street Ry. (nouveau), 1; Toronto Ry., 2; Twin City Rapid Transit, 5; Mackay (com.), 23-4; Mackay (préf.), 13-4; Mexican L. & P. 11-4; Montreal L. H. & P., 21-2; Rio de Janeiro L. & P., 33-4; Dominion Coal (com.) 51-2; Dominion Textile (préf.), 21-4; Dominion Iron & Steel (com.), 21-2; Dominion Iron & Steel (préf.), 11-2; Lake of the Woods (préf.), 51-4; Montreal Steel Works (com.), 2; Nova Scotia Steel (com.), 3; Oglvie Flour Mills (préf.), 1.

Nous donnons la cote de la dernière transaction pour chacune des valeurs ci-après:

Chemins de fer

Can. Pac. Ry. [pouv.]	192½
Can. Pac. Ry. (ex-div.)	177
Duluth S. S. & A. Ry. (com.)	19
Duluth S. S. & A. Ry. [préf.]	40½
Minn. St. Paul & Soo (com.)	113
Minn. St-Paul & Soo [préf.]	170½

Tramways

Detroit United Ry.	76¼
Halifax Electric Transit	100
Hamilton Electric Ry.	92
Havana Electric Ry. (com.)	45
Havana Electric [préf.], [ex-div.]	85
Illinois Traction (préf.)	90
Montreal Street Ry.	219
Montreal Street Rights	15
Montreal Street (nouv.)	219
Ohio Traction	30
Sao Paulo (com.)	137
Sao Paulo [préf.]	137
Sao Paulo (nouv.)	134½
St. John Railway	105
Toledo Railways	27
Toronto Railway	119
Tri-City (ex-div.)	90
Tri-City (préf.)	90
Trinidad Railway	80
Twin City Rapid Transit	97¼
West India Electric [com.]	50
Winnipeg Electric Street Railway (com.)	186½
Winnipeg Electric Ry. [préf.]	116

Télégraphes, etc.

Bell Telephone	141¾
Mackay (ord.)	70
Mackay (préf.)	68¼
Montreal Telegraph	160

Divers

Can. North West Land [com.]	500
Can. North West Land [préf.]	99½
Mexican Light & Power	52¼
Montreal L. H. & P.	88
Montreal Loan and Mortgage	136
Richelieu & Ontario Nav.	79½
Rio de Janeiro L. & P.	43
Windsor Hotel	107½

Valeurs Industrielles

Auto Ry. Signal	50
B. C. Packers	68
Canadian Converters	60½

Canadian General Electric	135 1/4
Dominion Coal (com.)	63
Dom. Coal (préf.)	112
Dom. Textile (préf.)	96
Dom. Iron & Steel (com.)	21
Dom. Iron & Steel (préf.)	56
International Coal [com.]	85
Intercolonial Coal [préf.]	91
Lake of the Woods [com.]	90
Lake of the Woods (préf.)	106 1/2
Laurentide Pulp (com.)	90
Laurentide Pulp (préf.)	110
Magdalen Islands (com.)	31 1/2
Magdalen Islands (préf.)	71 1/2
Montreal Coal	90
Montreal Cotton	125
Montreal Steel Works (com.)	96
Montreal Steel Works (préf.)	105
Montreal Steel [nou.]	108
Nova Scotia Steel (com.)	74 1/2
Nova Scotia Steel [préf.]	120
Ogilvie Flour Mills [com.]	180
Ogilvie Flour Mills (préf.)	120

Bons et obligations

Bell Telephone	106 3/4
Cable	96 3/4
Detroit United	99 1/2
Dominion Textile, D.	90
Dominion Textile, C.	92 1/2
Dominion Textile, B.	90
Dominion Textile, A.	92 1/2
Dominion Textile [fractions]	106
Dominion Coal	99
Dominion Cotton	95 1/2
Dominion Iron & Steel	78
Hallfax Traction	102
Havana Electric	91
Intercolonial Coal	95
Lake of the Woods	108
Laurentide Pulp	110
Magdalen Islands	92 1/2
Mexican Electric L. & P.	82 3/8
Mexican Electric	78
Montreal Light, Heat & Power	98 1/2
Montreal Steel Works	105
Montreal Street Railway	104
Nova Scotia Steel	108 1/2
Nova Scotia Con.	100 1/2
Ogilvie Flour Mills	118
Price Bros.	105
Rio de Janeiro L. & P.	77 1/2
Sao Paulo	94 1/2
St. John Railway	104 1/2
Winnipeg Electric Street Ry	102 1/2

REVUE GENERALE

EPICERIES

Les affaires sont tranquilles en général; cependant, on cote une bonne demande pour les sucrés, les conserves de

La Moulange CHAMPION



Est recommandée par un grand nombre de propriétaires de moulins pour moudre rapidement et économiquement toute espèce de grains. Demandez le catalogue et les certificats. Mentionnez le PRIX COURANT.

S. VESSOT & CIE
JOLIETTE, P. Q.

Plumes INOXYDABLES

De la Fabrique BLANZY, POURÉ & CIE.

702 Mitrailleuse, pour l'écriture expédée. 50c
 712 Pointe Sphérique, bec recourbé. 50c
 718 Alaska, bec carré, pour écriture droite ou renversée. 56c
 748 Neva, pour comptabilité et correspondance. 80c
 749 Alhambra, pour correspondance. 80c
 761 Sagittaire, plume ferme. 60c
 851 Tzigane, pour écriture courante. 56c

La boîte de 144 plumes expédée franco par malle. Spécialité de porte-plume.
En vente chez tous les libraires.

Depositaire pour le Canada :
La Compagnie J.-B. Rolland & Fils
6 à 14, rue St-Vincent, - MONTREAL.

The Uncle Sam Dressing Co.

LANORAIE, - - - MONTREAL.

Manufacturiers du
UNCLE SAM DRESSING

Vernis à chaussures, contenant de l'huile, garanti ne pas brûler le cuir et lui donner un lustre brillant et durable.

Protectorine—La meilleure graisse pour harnais, assouplit et conserve le cuir en le rendant à l'épreuve de l'eau.

Cirage Coon—La meilleure combinaison de cirage à chaussures, conserve le cuir et lui donne un lustre parfait.

Ecrire pour Echantillons

EN VENTE chez les EPICIERS en GROS
Si votre Epicier en Gros n'en a pas, écrivez-nous directement à LANORAIE.

fruits, les conserves de poissons et les saindoux.

Comme changement de prix il y a à noter cette semaine des prix plus bas pour les amandes de Tarragone, les noix Grenoble Mayette et les noix du Brésil, ainsi qu'une hausse sur les jambons et les lards fumés.

Les sacs automatiques n'ont plus qu'un escompte de 40 p. c. sur les prix de la liste; précédemment l'escompte était de 45 pour cent.

SUCRES

Excellente demande depuis la hausse. Les marchés étrangers sont très fermes et à la hausse; le marché local est également ferme, sans changement de prix.

Nous cotons:

Extra granulé . sac 100 lbs.	4.25
Extra granulé baril	4.30
Extra granulé 1-2 baril	4.45
Extra ground baril	4.70
Extra ground bte 50 lbs.	4.90
Extra ground 1-2 bte 25 lbs.	5.00
No 1 Yellow baril	3.90
No 1 Yellow, sac 100 lbs. met	3.85
No 2 Yellow baril	4.00
No 3 Yellow baril	4.10
Powdered baril	4.50
Powdered bte 50 lbs.	4.60
Paris Lumps bte	4.85
Paris Lumps 1-2 bte	4.95
Sucres bruts cristallisés	3.50
Sucres bruts non cristallisés	3.25

SIROPS

Nous cotons:

Perfection lb.	0.02 1/2	0.03 1/2
Perfection s. 25 lbs. le seau	1.00	
Perfection s. 38 lbs. le seau	1.40	

GLUCOSE

Baril, par 100 lbs.	3.05
Quarts, par 100 lbs.	3.20
1-2 Quart, par 100 lbs.	3.35

MELASSES

Le marché est très ferme avec tendance à la hausse par suite de la fermeture du marché primaire de la Barbade.

Le gal.

Barbade choix tonne	0.30
Barbade . . tierce et quart	0.32 1/2
Barbade demi qt.	0.33 1/2
Barbade, fancy tonne	0.35

THES

Les thés du Japon ont une assez bonne demande courante; les qualité bon marché sont rares et recherchées. Les thés de l'Inde ont avancé sur le marché de Londres et les thés de Ceylan sont tenus très fermes.

LA QUALITE DES ALLUMETTES

"PRINCESS" & "TOCO"

a été éprouvée par le grand Public.

Ces Allumettes sont universellement reconnues comme les meilleures.

NOUS POUVONS VOUS COTER DES PRIX TRÈS AVANTAGEUX. ECRIVEZ-NOUS AVANT DE COMMANDER AILLEURS.

The IMPROVED MATCH COMPANY, Ltd.

BUREAUX: 409, Edifice Board of Trade
TEL. MAIN 3244

MONTREAL.

Manufacture:
Drummondville, Que.

EPICES PURES, GRAINES ET SEL

Le poivre blanc de Singapore, le clou de girofle et la muscade sont très fermes sur les marchés primaires. Sur place, il n'y a pas de changement de prix.

Nous cotons:

Allspice, moulu lb.	0.12	0.17
Anis "	0.09	0.10
Canary Seed "	0.04½	0.05
Cannelle, moulue "	0.15	0.18
Cannelle en mattes "	0.14	0.20
Clous de girofle moulus "	0.18	0.23
Clous de girofle ronds "	0.22	0.24
Crème de tartre "	0.20	0.24
Gingembre moulu "	0.13	0.16
Gingembre en racine "	0.20	0.22
Graine de lin "	0.04	0.04½
Macis moulu "	0.75	0.80
Mixed Spice moulu "	0.17	0.22
Muscade blanche "	0.30	0.40
Muscade non blanche "	0.30	0.60
Pimento [Jamaïque] "	0.09	0.12
Piments [clous ronds] "	0.09	0.11
Poivre blanc rond "	0.20	0.24
Poivre blanc moulu "	0.23	0.26
Poivre noir rond "	0.15	0.18
Poivre noir moulu "	0.15	0.18
Poivre de Cayenne pur "	0.20	0.25
Whole Pickle Spice "	0.12	0.15
Sel fin quart, 3 lbs.	2.90	
Sel fin quart, 5 lbs.	2.85	
Sel fin quart, 7 lbs.	2.75	
Sel fin 1-4 sac, 56 lbs.	0.00	0.38
Sel fin sac, 2 cwts.	0.00	1.25
Sel fin en quart de 280 lbs.:		
Ordinary fine	1.70	
Fine	2.00	
Dairy	2.10	
Cheese	2.20	
Sel gros sac	0.52½	0.60

VINAIGRE

Nous cotons:

Bollman, cruches paillées, 4 gall. imp. cruche	0.00	2.20
Domestique, triple, cruches paillées, 4 gal. imp. cruche	1.60	1.75
XX le gall.	0.00	0.20
XXX le gall.	0.00	0.25
100 grains le gall.	0.00	0.28
118 grains [proof] le gall.	0.00	0.32

LEGUMES SECS

Les fèves blanches sont actuellement à prix plus faciles, mais on s'attend à ce que les prix durcissent de nouveau.

Nous cotons:

Fèves de Lima la lb.	0.07	0.08
Fèves blanches, le minot	1.50	1.80
Fèves blanches la lb.	0.02½	0.03
Pois verts No 1, la lb.	0.02½	0.03
Pois à soupe No 1, jaunes, lb.	0.03	0.04
Pois fendus sac	0.00	2.70

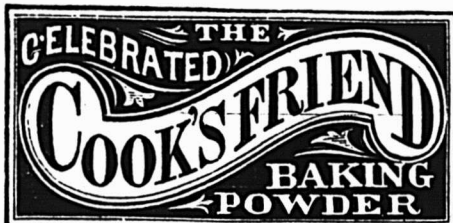

C'EST une marchandise honnête et juste l'article pour créer ou étendre un courant d'affaires. Les meilleurs épiciers se font un devoir d'en tenir toujours en stock.

VOIR LES COTATIONS DANS NOS PRIX COURANTS

Lake of the Woods Milling Co., Ltd

FABRICANTS DE

Farine "FIVE ROSES"

Meunerie à Keewatin,

Capacité 4000 barils par jour.

Meunerie à Portage-Laprairie

Capacité 1500 barils par jour.

Capacité Totale 5500 BARILS PAR JOUR

BUREAUX:

MONTREAL, TORONTO, WINNIPEG. KEEWATIN, PORTAGE-LAPRAIRIE.

Vernis de haut grade Médaille d'Or Paris 1900.

Poli Diamond, Noir Peerless, Boulevard Russet, Noir et Tan Eureka, Liquide et Pâte combinés "VIT" en Noir et Tan.

Manufacturés au Canada.

Demandez nos prix.

American Dressing Co.

MONTREAL.

ORGE

Nous cotons:

Orge mondé (pot), sacs	0.00	2.10
Orge mondé (pot), barils	0.00	4.40
Orge perlé [pearl], sacs	0.00	3.75

RIZ

Nous cotons:

Riz importés.		
Riz Patna, No 1 la lb.	0.04½	0.04½
Riz Caroline	0.10	0.11
Riz moulu	0.00	0.06
Riz soufflé [puffed] caisse de 36 paquets de 2 pintes		2.90
Riz soufflé [puffed] en barils de 30 lbs., la lb.	0.20	0.22
Riz décortiqués au Canada:		
Qualité B, suivant quantité et emballage	3.15	3.35
Qualité CC, suivant quantité et emballage	3.05	3.25
India Bright [sac de 250 lbs.]	3.40	3.50
Luster	3.55	3.62½
Polished Patna	3.60	3.75
Mandarin Patna	4.05	4.15
Impérial Glacé Patna	4.25	4.35
Japan glacé	4.30	4.40
Crystal Japan	4.65	4.75
Snow Japan	4.80	4.90
Japan Ice Drips	4.90	5.00

FARINES ET PATES ALIMENTAIRES

Nous cotons:

Farine d'avoine granulée sac		2.60
Farine d'avoine Standard, sac		2.60
Farine d'avoine fine sac		2.60
Farine d'avoine roulée, baril	4.50	4.75
Farine d'avoine roulée, sac	2.20	2.30
Farine de Sarrasin	2.30	2.40
Farine de blé-d'Inde ordinaire, sac		1.65
Farine de blé-d'Inde [gold dust], sac	1.70	1.80
Farine de blé-d'Inde [gold dust], baril	3.60	3.80
Vermicelle, macaroni et spaghetti canadiens, en vrac, boîtes de 5 et 10 lbs., la lb.	0.04	0.04½
barils, de 75 lbs., la lb.	0.03½	0.04
Vermicelle, macaroni, spaghetti, pâtes assorties: alphabet, chiffrés, animaux, nouilles, coudes, importées en vrac, la lb.	0.06½	0.07
en paquets de 1 lb., la lb.	0.07½	0.11½
Taploca pearl, la lb.	0.07½	0.08
Taploca seed	0.07	0.07½
Taploca flake, la lb.	0.07	0.08
Sagou la lb.	0.05	0.05½

FRUITS SECS

Demande tranquille. Nous notons des prix plus bas que la semaine dernière pour les amandes de Tarragone, les noix

Notre maison a été la première au Canada à tenir des

THÉS DU JAPON

Marque de Commerce



Essayez-nous quand vous serez prêt à acheter.

Ce sont les THÉS absolument les meilleurs.

Mathewson's Sons

202 Rue McGill,

Successeurs de J. A. MATHEWSON & CO.

EPICIERSEN GROS

MONTREAL.

de Grenoble Mayette et les noix du Brésil.

Dattes et Figues

Dattes en vrac	lb.	0.00	0.05½
Dattes en pqt. de 1 lb.	lb.	0.00	0.06½
Figues, Smyrne, bte 10 lbs., 3 cour.	lb.	0.08	0.08½
Figues, Smyrne, bte 10 lbs., 4 cour.	lb.	0.08½	0.09
Figues, Smyrne, bte 10 lbs., 5 cour.	lb.	0.09½	0.10
Figues, Smyrne, bte de 10 lbs., 6 cour.	lb.	0.10	0.11
Figues, Smyrne, bte de 10 lbs., 7 cour.	lb.	0.11	0.12½
Figues, Smyrne, bte de 1 lb.	lb.	0.11	0.12
Figues en mattes, 33 lb. environ	matte	1.14	1.30

Pruneaux

Pruneaux Californie 30/40	lb.	0.11	0.13
Pruneaux Californie 40/50	lb.	0.09	0.09½
Pruneaux Californie 50/60	lb.	0.08	0.08½
Pruneaux Californie 60/70	lb.	0.07½	0.07½
Pruneaux Californie 70/80	lb.	0.06½	0.07
Pruneaux Californie 80/90	lb.	0.06	0.06½
Pruneaux Californie 90/100	lb.	0.05½	0.05
Pruneaux d'Orégon 30/40	lb.	0.11	0.13
Pruneaux d'Orégon 40/50	lb.	0.08	0.09½
Pruneaux d'Orégon 50/60	lb.	0.07½	0.08
Pruneaux d'Orégon 60/70	lb.	0.00	0.07½
Pruneaux d'Orégon 70/80	lb.	0.06½	0.07
Pruneaux d'Orégon 80/90	lb.	0.00	0.05
Pruneaux d'Orégon 80/100	lb.	0.05½	0.05½

Raisins de Corinthe

Corinthe Amalias	lb.	0.07½	0.07½
Corinthe Filiatras nettoyés	lb.	0.07½	0.08
Corinthe Vostizzas	lb.	0.08½	0.09
Corinthe nettoyés par lb.	lb.	0.08½	0.09

Raisins de Malaga

3 couronnes	bte	2.50	3.00
4 couronnes	bte	3.50	4.00
5 couronnes	bte	4.00	4.50
6 couronnes	bte	5.00	5.50
8 couronnes	bte	6.00	6.50
3 couronnes	¼ bte	0.85	0.85
4 couronnes	¼ bte	1.10	1.10
6 couronnes	¼ bte	1.40	1.40
8 couronnes	¼ bte	1.75	1.75

Raisins Sultanas.

Sultanas, qualité choix	lb.	0.15	0.16
Sultanas de Californie foncés	lb.	0.09	0.09

Raisins de Valence

Valence fine off Stalk	lb.	0.08	0.09
Valence fine off Stalk, 1-4 boîte	lb.	0.10	0.10
Valence Selected	lb.	0.09½	0.10
Valence Layers	lb.	0.10	0.10½
Valence on Stalk, sacs 100 lbs.	lb.	0.07	0.07½

Raisins de Californie

Épépinés, paq. 1 lb	lb.	0.11	0.12
Épépinés, paq. 12 oz.	lb.	0.10	0.10½

Noix et Amandes

Amandes Tarragone	lb.	0.14½	0.15½
Amandes Valence écalées	lb.	0.32½	0.35
Avelines	lb.	0.11½	0.12½
Noix Grenoble Bayette	lb.	0.10½	0.12
Noix Marbot	lb.	0.12½	0.13½
Noix Bordeaux écalées	lb.	0.23	0.25
Noix du Brésil	lb.	0.17	0.19
Noix Pécaus pelles, moyennes	lb.	0.20	0.22
Noix Pécaus pelles, Jumbo	lb.	0.22	0.23
Noix Pécaus cassées, 1 lb.	lb.	0.00	0.00
Peanuts	lb.	0.09	0.14

Fruits évaporés

Abricots	lb.	0.23	0.25
Nectarines	lb.	0.17	0.20
Pêches	lb.	0.17	0.21½
Poires	lb.	0.16	0.21½
Pommes tranchées évaporées, btes de 50 lbs.	lb.	0.10	0.10½
Pommes évaporées, caisse 40 lbs. carton 2 lbs.	lb.	0.00	0.12

Pour la qualité et la pureté,

achetez l'

Extra Granulé

Et les autres sucres raffinés de la vieille marque de confiance

Redpath

Manufacturé par

The Canada Sugar Refining Co.

LIMITÉE.

MONTREAL.

L'Habitude de dire "TOUT AUSSI BON."

L'Épicier est obligé de dire "c'est tout aussi bon", s'il réussit à induire un client à prendre autre chose que le

Pore et les Fèves de Clark, dans la sauce Chili.

Ces mots "tout aussi bon" sont dangereux pour l'épicier qui a pris l'habitude de les employer. Acquérir la réputation d'être un Épicier "tout aussi bon" est la meilleure chose au monde—pour votre concurrent.

Pelures de fruits

Citron	lb.	0.11½	0.12
Orange	lb.	0.11½	0.12
Citronelle	lb.	0.20	0.22

CONSERVES ALIMENTAIRES

Conserves de légumes

La demande pour les conserves de légumes est assez satisfaisante. Quelques marques de pois Canadiens font défaut les Standard No 2 se font rares; les conserves de haricots verts et jaunes ainsi que celles d'épinards s'épuisent assez rapidement. Les stocks de tomates ne sont pas considérables, on craint que cette conserve ne soit épuisée avant la prochaine récolte et on considère une avance de prix comme possible.

Nous cotons:

Asperges entières importées, suivant format	doz.	3.00	6.75
Asperges [Pointes] 2 lbs.	doz.	0.00	3.00
Baked Beans, sans sauce, 1 lb.	lb.	0.45	0.50
Baked Beans, sans sauce, 2 lbs.	lb.	0.75	0.80
Baked Beans, sans sauce, 3 lbs.	lb.	0.95	1.00
Baked Beans, avec sauce, 1 lb.	lb.	0.45	0.50
Baked Beans, avec sauce, 2 lbs.	lb.	0.75	0.85
Baked Beans, avec sauce, 3 lbs.	lb.	0.95	1.00
Blé-d'Inde	2 lbs. doz.	0.92½	0.95
Blé-d'Inde en épis	gal.	0.00	4.65
Champignons	boîte	0.16	0.24
Citrouilles	3 lbs. doz.	0.92½	0.95
Citrouilles	gal.	3.00	3.02½
Epinards	2 lbs. doz.	1.42½	1.45
Epinards	3 lbs. doz.	1.85	1.87½
Epinards gallon.	doz.	5.00	5.00
Haricots verts importés, bte	0.12½	0.16	
Haricots verts canadiens	doz.	0.00	0.95
Haricots jaunes can.	doz.	0.00	0.95
Haricots Lima	2 lbs.	1.27½	1.30
Haricots "Midget" jaunes et verts	doz.	0.00	1.30
Macédoine de légumes, bte	0.12½	0.16	
Okra, 3 lbs.	doz.	2.50	3.00
Petits pois frs., mi fins, bte	0.11	0.12	
" " fins	0.13	0.14	
" " ext. fins	0.15	0.16	
" " surfins	0.17	0.20	
Pois canadiens [English garden]	2 lbs. doz.	0.85	0.87½
Pois canadiens [Early June], 2 lbs.	doz.	0.95	0.97½
Pois canadiens [Sweet wrinkled]	2 lbs. doz.	1.00	1.02½
Pois canadiens [Fine French]	2 lbs. doz.	1.25	1.27½
Pois Simcoe [Petits Pois très fins]	1 lb. doz.	1.00	1.00
Succotash	2 lbs. doz.	1.27½	1.30
Tomates, 1 gallon	doz.	3.60	3.62½
Tomates	3 lbs. doz.	1.15	1.20
Tomates Royal	3 lbs. doz.	0.00	1.15
Truffes	doz.	4.80	5.00

Conserves de fruits

Les marchands qui se tiennent au courant du marché semblent comprendre la situation, c'est-à-dire la rareté de la plupart des conserves de fruits, et après avoir examiné avec soin l'état de leur stock, se couvrent pour leurs besoins de la prochaine fabrication.

Nous cotons:

Abricots de Californie, 2½ lbs.	doz.	0.00	3.00
Ananas coupés en dés 1-2 lb.	lb.	0.00	1.60
Ananas entiers importés, 2 1-2 lbs.	lb.	2.40	2.50
Ananas tranchés [emp. Can.]	2 lbs. doz.	2.00	2.02½
Ananas râpés [emp. Can.]	2 lbs. doz.	2.10	2.12½
Ananas entiers [emp. Can.]	2½ lbs. doz.	2.80	2.80
Bluets	2 lbs. doz.	0.95	1.00

Cerises noires sans noyaux	2.25	2.27½
Cerises rouges sans noyaux	2.25	2.27½
Cerises blanches sans noy.	2.40	2.42½
Cerises rouges avec noyaux	1.75	1.77½
Cerises blanches avec noy.	1.90	1.92½
Fraises en sirop, 2 lb....doz	0.00	2.50
Fraises [confitures]		
2 lbs....doz	0.00	2.50
Fraises Américaines		
1 lb....doz	0.00	1.60
Framboises. . . . 2 lbs....doz	1.75	1.77½
Framboises [solid pack] . gallon	8.65	
Gadelles rouges [Standard] gallon	5.15	
Gadelles noires [Solid pack] gal.	8.15	
Groseilles 2 lbs....doz	2.15	2.17½
Mûres 2 lbs....doz	1.77½	1.80
Pêches de Californie,		
2½ lbs....doz.	0.00	3.30
Pêches jaunes . 2 lbs....doz	0.00	2.00
Pêches jaunes . 3 lbs....doz	3.20	3.25
Pêches pelées gal.	4.65	4.67½
Poires [Flemish Beauty]		
2 lbs....doz	1.65	1.67½
Poires [Flemish Beauty],		
3 lbs....doz	2.15	2.17½
Poires [Bartlett] 2 lbs....doz	1.80	1.82½
Poires [Bartlett] 2½ lbs....doz	2.20	2.22½
Poires [Bartlett] 3 lbs....doz	2.35	2.37½
Poires [pie peeled], gallon,		
doz	4.00	4.02½
Pommes 3 lbs....doz	1.05	1.07½
Pommes gallon....doz	2.90	2.92½
Prunes lombard 2 lbs....doz	1.37½	1.40
Prunes lombard . . . gallon	3.55	3.57½
Prunes de Californie,		
2½ lbs....doz.	0.00	2.50
Prunes Greenagage., 2 lbs. doz	1.40	1.42½
Prunes Greengage, gallon . .	3.85	3.87½
Gadelles rouges [solid pack],		
gall.	0.00	7.40
Rhubarbe 2 lbs....doz	1.17½	1.20
Rhubarbe 3 lbs....doz	1.95	1.97½
Rhubarbe gallon....doz	0.00	2.17½

Conserves de viandes.

La demande est pour ainsi dire nulle ; les prix sont sans changement.

Prix à la doz de boîtes

	Amér.	Canad.
Corned beef . . . 1 lb.	1.70	1.40 1.50
Corned beef . . . 2 lb.	3.20	2.50 2.60
Corned beef . . . 6 lb.	10.50	7.50 7.65
Corned beef . . . 14 lb.	24.00	17.50 0.00
Canard dé-		
sossé 1 lb	3.10	3.20
Dinde désossée 1 lb	3.10	3.20
Dinde rôtie. . . . 1½ lb	3.20	
Dindes rôties . . 2 lb	3.50	
English Brawn 2 lb	3.20	2.60
Lang. de boeuf. 1½ lb	8.10	7.25 7.50

Cocoa "Perfection"
Etiquette Feuille d'Erable

Chocolat "Royal Navy"
Chocolat "Queen's Desert"
Chocolat "Cream Bar"
Chocolat à Glacer
Chocolat "Swiss Milk"

Cafés en renom
Reconnus pour leur pureté
et leur excellence.

The COWAN Co., TORONTO.

COWAN



Keen's
OXFORD
BLUE

Voire ordre !

Est-il placé pour

Le Bleu **Keen's Oxford.**

Le Meilleur Bleu au monde.



Il n'y a rien qui donne une satisfaction aussi constante qu'un

TELEPHONE

dans un Bureau ou une Résidence.
C'est un messager fidèle et toujours prêt.
Il étend votre champ d'utilité.
Il augmente votre confort.
Il double votre capacité d'affaires.

LA COMPAGNIE CANADIENNE
DU

TELEPHONE BELL.

Lang. de boeuf. 2 lb	9.50	7.80	8.00
Lang. de boeuf. 2½ lb	12.25	8.35	8.75
Lunch Tongues 1 lb.	4.00	3.30	3.40
Lunch Tongues 2 lb	8.10	6.60	6.75
Mince Meat, en seau . lb.	0.07½	0.08	
Mince Meat, en seau, imp.	0.16	0.00	
Oies désossées			
rôties. 1½ lb	3.00		
Pieds de cochon 1½ lb	0.00	2.40	
Pieds de cochon désossés 1 lb	1.85	1.65	
Poulets désossés 1 lb	3.10	3.20	
Poulets rôtis 2 lb	3.50		
Poulets [giblets] 2 lb	2.00		
Pâtés foie gras	0.80	1.40	
Sliced dried beef	3.40	3.00	3.25

Conserves de poissons

Les ventes ont été satisfaisantes pour la presque totalité des conserves de poissons. La consommation a fait des vides dans les stocks pendant la première partie du carême, aussi le commerce de détail se voit-il obligé de se rassortir.

Plusieurs marques de sardines importées font défaut sur place; d'autres sont presque épuisées, à la suite de la forte demande que nous avons signalée à différentes reprises.

Nous cotons:

Anchois à l'huile [suivant format] doz.	1.60	4.50
Clams. 1 lb "	0.95	1.35
Crevettes [Shrimps] boîtes 1 lb. . . .	1.50	
Crevettes (Shrimps) boîtes 2 lbs. . . .	2.75	2.90
Crevettes séchées . 1½ lb.	0.00	1.00
Harengs marinés, imp. "	1.20	1.50
Harengs aux Tom., imp. "	1.25	1.60
Harengs kippered, imp. "	0.95	1.00
Harengs Canadiens	3.90	4.35
Homards, bte plate 1 lb. "	2.00	2.50
Homards, bte plate ½ lb. "	3.75	3.85
Homards, bte haute 1 lb. "	1.50	
Huitres boîte 1 lb. "	2.75	
Huitres boîte 2 lb. "	1.10	1.15
Maquereau	0.00	2.50
Maquereaux de Californie, épiciés, btes ovales . doz.	0.00	2.50
Maquereaux de Californie, aux tomates, btes ovales "	0.00	2.50
Sardines canadiennes . cse	3.75	4.00
Sardines 1-4 importées . bte	0.08	0.25½
Sardines 1-2 importées . bte	0.18	0.38
Saumon rouge Cohoes, Fraser River, boîte plate "	0.00	1.40

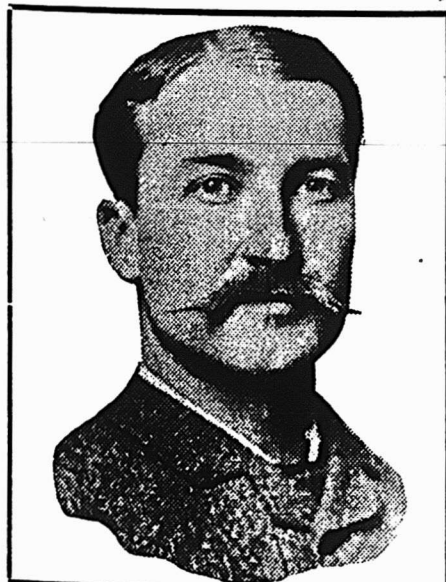

Messieurs les Pharmaciens, Epiciers et Marchands Généraux

Voire stock est incomplet s'il ne s'y trouve pas le

Sirop du Dr. J. O. LAMBERT

Le Sirop du "Dr. J. O. Lambert" s'impose à l'attention des personnes sérieuses. C'est aussi de beaucoup le plus en demande, ayant la plus grande vente sur le continent. L'expérience a prouvé son infailibilité. En dépit des mensonges et de la fourberie de certains gens se plaisant à le déprécier, sa vente s'accroît tous les jours d'une manière considérable.

N.B.—Prenez garde aux nombreuses imitations qui ne se vendent que sur le titre d'huile de Foie de Morue et qui n'en possèdent pas du tout.

Saumon rouge [Sockeye]			
botte haute, 1 lb.	doz.	1.65	1.80
Saumon rouge [Sockeye]			
botte plate, 1 lb.	doz.	1.90	1.95
Saumon rouge [Sockeye]			
botte plate, 1-2 lb.	doz.	0.00	1.20
Saumon du printemps, botte			
haute, 1 lb.	doz.	0.00	1.55
Saumon de printemps, 1-2 lb.			
doz.	doz.	0.00	1.09
Saumon Humpback, 1 lb. doz.		1.00	1.10
Smelts [Eperlans] aux épl-			
ces, bte ronde, 1-2 lb. doz.		0.90	1.00
Smelts à la moutarde, botte			
ovale, 1-2 lb.	doz.	0.95	0.105
Smelts aux tomates, botte			
ovale, 1-2 lb.	doz.	0.95	1.05

LARDS ET JAMBONS

La demande pour les lards est plutôt tranquille; elle est bonne pour les jambons, on craint cependant qu'elle ne se ralentisse avec l'avance qui vient de se produire. Les lards fumés (bacon) sont également atteints par la hausse.

Nous cotons:

Lards Américains.			
Lard Jones 19 35 morceaux		23.75	
Lard Woodlawn 36 45 morceaux		23.50	
Lard Monarch, 16 30 morceaux		00.00	
Lard Swift, 41 50 morceaux		24.75	
Lard Armour 30 40 morceaux		25.00	
Lard Armour 40 50 morceaux		24.00	
Lard Riverside 5 60 morceaux		24.00	

Lards Canadiens.			
Short Cut Mess, Barils		23.50	
Long Cut Heavy Mess		22.00	
Long Cut Mess Clear		22.00	
Long Cut heavy Mess, non			
désossé		22.00	

Vlantes fumées.			
Lard fumé, désossé	lb.	0.15½	0.16½
Lard fumé non désossé	lb.	0.15½	0.16½
Jambons	lb.	0.14	0.16½

SAINDOUX

La demande a été très bonne cette semaine pour les saindox purs et les saindox composés et plus marquée encore pour les saindox composés que pour les saindox purs. Les prix n'ont pas varié.

Nous cotons:			
Pur	en seaux	2.55	2.65
Pur	en tinettes	0.12½	0.13
Canistres de 10 lbs.	lb.	0.13½	0.14½
Canistres de 5 lbs.	lb.	0.13½	0.14½
Canistres de 3 lbs.	lb.	0.13½	0.14½
Composé	en seaux	2.05	2.10
Chaudières de 20 lbs.		1.95	2.00
Canistres de 10 lbs.	lb.	0.11	0.12
Canistres de 5 lbs.	lb.	0.11	0.12
Canistres de 3 lbs.	lb.	0.11	0.12

POISSONS FUMES, SALES ET GELES

Bonne demande pour toutes les sortes de poissons en général. Il n'y a plus de morue fraîche, ni de haddock gelé sur le marché; par contre, on reçoit du haddock frais des Etats-Unis qu'on cote 6½c. la livre.

Brochet gelé	lb.	0.54	0.09
Doré gelé	lb.	0.84	0.09
Eperlans (smelts) gelés	lb.	0.08	0.08
Esturgeon (escargot) gelé	lb.	0.07½	0.08
Flétan gelé	lb.	0.09½	0.10
Haddock frais (non gelé)	lb.	0.06½	0.06½
Harengs Labrador	qrt.	5.50	6.00
Harengs Labrador	1-2 qrt.	3.25	3.25
Harengs Scotia	qrt.	5.00	5.50
Harengs Scotia	1-2 qrt.	3.00	3.25
Harengs fumés, [bloaters],			
moyens, 50 poissons	bte	1.60	1.60
Harengs fumés, [bloaters],			
gros, 60 poissons	bte	1.20	1.20
Harengs gelés (250 poissons),			
le 100		2.20	2.25

"Elite"

CHOCOLAT

Non Sucré

DES EPICIERS

POUR TOUS LES

Besoins de la Cuisine

Tablettes de ¼ lb

FABRIQUÉ PAR

JOHN P. MOTT & CO.,

HALIFAX, N. S.

J. A. TAYLOR, Agent, MONTREAL.

Essence Concentrée

POUR

Liquor de

Chartreuse

Jaune ou verte. (au gout)

Avec un flacon d'Essence concentrée pour Liqueur de Chartreuse des Laboratoires S. Lachance, vous pouvez faire une pinte d'une liqueur des plus exquises, en même temps que très hygiénique et vous coûtant à peine le quart de ce que vous avez à payer pour les meilleures liqueurs.

Avec chaque flacon se trouve la manière de s'en servir qui est des plus faciles.

En Vente partout, prix 25c.

Sur réception du montant nous vous la ferons parvenir franco par la maille.

DEPOSITAIRES:

La Cie des Laboratoires

S. Lachance, Limitee.

87 rue St-Christophe, MONTREAL.

Lacaille, Gendreau & Cie

Successieurs de Chs. Lacaille & Cie

EPICIERS EN GROS

Importateurs de Mélasses, Sirops,
Fruits Secs, Thés, Vins, Liqueurs,
Sucres, Etc., Etc.

Spécialité de Vins de Messe de Sicile et
de Tarragone.

329 Rue St-Paul et 14 Rue St-Dizier

MONTREAL

La Compagnie Chimique Kinot

Limitée

...Manufacturiers et Importateurs de...
Produits Chimiques et Pharmaceutiques

Propriétaires des Spécialités Kinot

442 ST-PAUL, - - - MONTREAL

Harengs gelés moyens (400			
500 poissons), le 100		1.40	1.60
Sardines fumées en pqts. bte		0.10	0.10
Maquereau frais, de choix lb.		0.10	0.10
Morue gelée (petite) . . lb.		0.04½	0.05
Morue gelée (grosse) . . lb.		0.05	0.05
Morue Verte, No 2 qrt.		6.00	6.50
Morue Verte, No 1 qrt.		7.50	8.00
Morue Verte, large qrt.		9.00	9.50
Morue séchée, large, paquet,			
112 lbs.		6.50	6.50
Morue Etuvée, cse 100 lbs.		5.50	6.00
Morue Sèche, désossée, bri-			
ques	lb.	0.06	0.12½
Petit poisson blanc gelé qt.		1.90	1.90
Saumon C. A. gelé lb.		0.09½	0.10
Saumon Qualla gelé . . . lb.		0.08½	0.10
Saumon Labrador, tierces			
Saumon Labrador qrt.		12.00	13.00
Saumon Labrador 1-2 qrt.		6.50	7.00
Truite des Lacs salée brl.		5.00	5.25
Truite de mer, brl.		10.00	11.00
Truite de mer 1-2 brl.		5.75	5.75
Turbot, nouveau, 200 lbs.			

PETITS FROMAGES

Les prix des fromages n'ont pas changé, on les vend, comme la semaine dernière, de 14-12 à 15c. la livre; malgré les prix élevés, la demande est excellente.

FICELLE DE COTON

Nous cotons:			
Ficelle 4 plis	lb.	0.27	0.28
Ficelle 3 plis	lb.	0.22	0.23
Ficelle en cône	lb.	0.21	0.22
Câble	lb.	0.20	0.20
Cordes à linge, 40 pds	doz.	1.00	1.00
Cordes à linge, 50 pds	doz.	1.30	1.30
Cordes à linge, 60 pds	doz.	1.60	1.60

MECHES DE LAMPES

Nous cotons:			
Mèches No 2		0.20	0.20
Mèches No 1		0.14	0.14
Mèches No 0		0.12	0.12
rouleau.			

RESINE

Nous cotons:			
résine G.	lb.	0.02½	0.03
Résine Blanche	lb.	0.03½	0.04½

SODA A LAVER

Nous cotons:			
En sacs, les 100 lbs.		0.75	0.75
En 1-2 sacs, les 100 lbs.		0.80	0.80
En 1-4 sacs, les 100 lbs.		0.85	0.85
En barils de 112 lbs.		0.95	0.95

BOUGIES

Nous cotons:			
Paraffine, 6 à la lb., de		0.08½	0.09½
Paraffine, 12 à la lb., de		0.09½	0.10
Stéarine, 14 oz. 6 et 12		0.00	0.13½
Stéarine, 16 oz. 6 et 12		0.14½	0.16

PLATS EN BOIS

On cote au paquet.			
Plats de 1 lb., pqt. de 250		0.27½	0.35
Plats de 2 lbs., pqt. de 250		0.30	0.40
Plats de 3 lbs., pqt. de 250		0.35	0.50
Plats de 5 lbs., pqt. de 250		0.50	0.65
Plats de ¼ lb., pqt. de 500		0.50	0.65

BALAIS

Nous cotons:			
Avec manches ordinaires.			
4 cordes		2.50	3.00
3 cordes		1.95	2.60
2 cordes		1.55	2.00
Avec manches Bambou.			
3 cordes		2.25	2.75
1 cordes		2.75	3.75

HUILE DE CASTOR

On cote l'huile pharmaceutique, 10 1/2 c. la lb au baril et en moindre quantité, \$1.20 le gallon; en bouteilles par doz.: 1 oz., 35c.; 2 oz., 50c.; 3 oz., 60c.; 4 oz., 75c.; 1-4 de pinte, \$1.10; 1-2 pintes, \$1.65 et pintes, \$2.75; l'huile industrielle se vend de 10 1/2 à 11c. en estagnons de 40 livres.

HUILE DE COTON

On cote actuellement au gallon \$1 pour un quart et \$1.20 pour quantité moindre.

HUILE DE PETROLE

Nous cotons:

Pratt's Astral Oil le gal. 20
Silver Star le gal. 15
Standard Acme le gal. 16 1/2

GRAINS ET FARINES

Les derniers avis télégraphiques ont tent comme suit les marchés d'Europe

Londres:—
Blé en transit: plus facile.
Blé dur d'hiver No 1
Blé du printemps:
Manitoba No 1 du Nord . . . 0 s 0 d
Manitoba No 2 du Nord . . . 0 s 0 d
Maïs en transit: plus tranquille avec à peine de demande.
Américain mélangé 20 s 3 d
La Plata Jaune 0 s 0 d

Liverpool:—
Blé disponible: tranquille.
Blé du printemps:
Manitoba No 1 du Nord . . . 6 s 6 d
Manitoba No 2 du Nord . . . 6 s 4 1/2 d
Manitoba No 3 du Nord . . . 0 s 0 d
Blé dur d'hiver No 2 6 s 1 1/2 d
Blé d'hiver de l'Ouest No 2 6 s 2 1/2 d
Futur blé: tranquille.
Mai 6 s 5 1/2 d
Juillet 6 s 2 1/2 d
Futur maïs: tranquille.
Mai 4 s 5 1/2 d
Maïs disponible: ferme.
Américain mélangé, nouv. disponible 4 s 5 1/2 d

Paris:—
Blé: à peine soutenu.
Mai-août 23.10
Farine: à peine soutenue.
Mai-août 30.50

Marché de Chicago

Le marché s'est raffermi sous l'influence de rapports annonçant des dommages dans les régions du blé d'automne. Les offres au fur et à mesure qu'elles se sont présentées ont été acceptées par les maisons de commission. Le blé

UNE GROSSE EPARGNE



Littéralement les Livres de Coupons d'Allison coûtent moins que rien. Avec eux toute erreur est impossible, ce qui économise un grand nombre de fois le prix auquel nous les vendons. Par conséquent en économisant un montant bien plus considérable que celui que vous payez pour ces livres, non seulement ils vous coûtent moins que rien, mais encore vous recevez une grosse PRIME avec chaque livret que vous achetez.

Si un client desire Acheter a Credit pour un montant de \$10.00, donnez-lui un livret à coupons de Allison de \$10.00, chargez lui ce montant et tout est dit. Mettez le système en opération sans plus tarder.

Plus de Livres de Fournisseurs Plus d'entrées à faire Plus de Temps Perdu Plus de différends Plus d'erreurs

Il y a d'autres livres de coupons; mais pour quoi ne pas prendre le meilleur? Laissez nous vous envoyer un échantillon gratuit.

Fabriqués par
ALLISON COUPON CO. - Indianapolis, Ind.
En vente à la Librairie Beauchemin, Ltée, Montreal
Soul Agent pour la Province de Québec.

LA FARINE PRÉPARÉE
(Self-Raising Flour)

DE BRODIE & HARVIE

est aujourd'hui la farine préférée des ménagères. Elle donne une excellente pâtisserie, légère, agréable et recherchée par les amateurs. Pour réussir la pâtisserie avec la farine préparée de Brodie & Harvie, il suffit de suivre les directions imprimées sur chaque paquet.

10 et 12 Rue Bleury, MONTREAL

Voulez-vous avoir satisfaction?

Essayez mes Vinaigres et Marinades

Thés - Cafés

Ecrivez, Téléphonnez ou Télégraphiez.

LEON TANGUAY
Négociant en Gros
197-199, rue St-Paul, MONTREAL
Tel: Bell Main 2881 et Marchands 869.

d'Inde a été également ferme avec une demande pressante des maisons de commission.

On cotait mercredi, à la clôture:

	Mai	Jull.
Blé	76 1/2	77 1/2
Blé-d'Inde	46 1/2	46 1/2
Avoine	41 1/2	36 1/2

Marché de Montréal

L'avoine est facile et les prix semblent devoir fléchir; nous cotons de 43 à 44c. pour No 2. Il se fait des transactions en blé-d'Inde aux prix déjà cotés la semaine dernière; en orge, il y a de la demande, mais pas d'offres; pas d'affaires en pois No 2, ni en sarrasin.

Les farines de blé ont une bonne demande aux anciens prix.

Les issues de blé sont toujours très fermes, rares et en demande.

La farine d'avoine est sans changement avec une demande très modérée.

Grains.

Blé du Manitoba No 1 dur.	0.90	0.90 1/2
Blé du Nord, No 1	0.88	0.88 1/2
Avoine blanche No 1	0.43	0.44
Avoine No 3	0.42	0.43
Avoine No 4	0.41	0.42
Orge à moulin 48 lbs.	0.53	0.54
Pois No 2 ordinaires	0.85	0.87
Sarrasin 48 lbs.	0.53	0.54
Blé-d'Inde américain No 2	0.58	0.59
Blé-d'Inde américain No 3	0.56	0.57

Farines.

Patente d'hiver 2 sacs	4.00	4.15
Patente du Printemps 2 sacs	4.50	4.60
Straight rollers baril	3.55	3.65
Forte à boulanger 2 sacs	4.00	4.10
Farine de blé-d'Inde	1.25	1.45
Farine à pâtisserie	2.25	

Farines d'avoine

Avoine roulée sac	0.00	2.10
Avoine roulée baril	0.00	4.45

Issues de blé en sacs

Son Manitoba, au char, ton	00.00	21.00
Grû Manitoba, au char, ton	22.00	23.00
Son d'Ontario, au char, ton	22.50	23.00
Grû d'Ontario, au char	22.00	23.00
Mouliné au char	22.00	27.00

FROMAGE

Marché anglais

MM. Marples, Jones & Co., nous écrivent de Liverpool, à la date du 22 fév. 1907:

Un bon commerce soutenu et général a lieu pour le fromage canadien choix et bien que les valeurs soient officiellement plus élevées de 6d., les cotes ci-dessous

Avant d'Acheter

BLÉ-D'INDE, FÈVES, AVOINE, FOIN, FARINES, &c.

DEMANDEZ NOUS NOS PRIX.

QUINTAL & LYNCH

29, rue McGill MONTREAL.

sont à peu près celles d'après lesquelles les affaires se font.

Nous cotons:

Blanc, Canadien, choix . . . 65 6 à 66 0
 Coloré, Canadien, choix . . . 66 6 à 67 6

Marché de Montréal

Le marché est tranquille; on cote de 13 3/4 à 14c. les quelques lots de fromage de septembre qui sont encore disponibles sur place.

BEURRE

Marché anglais

MM. Marples, Jones & Co., nous écrivent de Liverpool, à la date du 22 fév. 1907:

Les descriptions choix du continent sont assez bien maintenues et les cotes du Danemark n'étant pas changées, les importateurs s'attendent à un bon commerce soutenu. Les beurres de Nouvelle-Zélande et d'Australie ont été de nouveau affectés par d'autres arrivages forts, et les valeurs sont encore plus faibles. En fermeture, toutefois, le ton du marché est plus ferme. Les beurres secondaires et à prix inférieurs n'offrent toujours pas d'amélioration.

Nous cotons:

Argentine, crèmerie, choix 102 0 à 104 0
 Australien, crèmerie, choix 96 0 à 99 0
 N. Zélande, crèmerie, choix 100 0 à 102 0
 Danois, crèmerie en barils
 Choix et Surechoix . . . 112 0 à 116 0

Marché de Montréal

La demande pourrait être plus active; les hauts prix ralentissent évidemment la consommation; on s'en convainc d'ailleurs par la forte demande pour les saucissons. Les bons beurres de crèmeries sont rares et à prix fermes, les beurres de ferme sont à prix simplement soutenus et peu demandés.

Nous cotons:

Beurre de crèmerie, choix . . . 0 27 0 28
 Beurres de crèmerie, moyens . . . 0 25 0 26
 Beurres de Laiterie . . . 0 21 0 22
 Beurres en rotbeaux . . . 0 22 1 0 23

OEUFS

Marché anglais

MM. Marples, Jones & Co., nous écrivent de Liverpool, à la date du 22 fév. 1907:

Avec des approvisionnements plus faibles, les prix sont fermes.

Nous cotons:

Oeufs du Canada . . . 9 6 à 10 0
 Oeufs d'Irlande . . . 10 6 à 11 0
 Oeufs du Continent . . . 7 0 à 8 6



Quand vous achetez des

**Confitures,
 Gelées et
 Marmelade
 d'Orange
 d'UPTON**

Vous achetez quelque chose qui est facile à vendre de nouveau.

Le consommateur apprécie la qualité des

Marchandises d'Upton

ROSE & LAFLAMME

Agents de vente pour l'Est.

400, rue St-Paul, Montréal

45 DES PLUS HAUTES RECOMPENSES

En Europe et en Amérique

Les CACAOS et CHOCOLATS

Purs, de Haut Grade

— DE —

Walter Baker & Co.

LTD.



Leur Cacao pour le Déjeuner, est absolument pur, délicieux, nutritif et coûte moins de 1 cent par tasse.

Leur Chocolat Premium No. 1, Enveloppes Bleues, Etiquettes Jaunes, est le meilleur chocolat nature sur le marché, pour l'usage de la famille.

Leur Chocolat Caracas au sucre est le plus fin chocolat à manger qui soit au monde.

Un livre de recettes de choix, en Français, sera envoyé à toute personne qui en fera la demande.

Walter Baker & Co., Ltd.

Etablis en 1780

DORCHESTER, MASS.

Succursale, 86 rue St-Pierre,

MONTREAL

Marché de Montréal

Les arrivages d'oeufs frais augmentent quelque peu; aussi, les prix ont-ils baissé. Nous cotons par doz., à la caisse, de 25 à 26c. pour les oeufs frais Canadiens et de 24 à 25c. pour les arrivages des Etats-Unis.

LEGUMES

Asperges	la doz.	0.00	8.00
Aubergines	la doz.	0.00	0.00
Betteraves	le sac	0.00	0.75
Betteraves nouvelles	la doz.	0.00	1.25
Carottes	le sac	0.75	1.00
Carottes nouvelles . . .	la doz.	0.00	1.00
Céleri	la doz.	0.00	0.00
Céleri de Californie . . .	le cte	0.00	6.50
Champignons	lb.	0.00	0.80
Choux-fleurs	la doz.	2.00	3.00
Choux	le qrt.	0.00	2.00
Concombres	la doz.	1.00	3.00
Cresson	doz. pqts.	0.00	0.75
Echalottes	la doz.	0.00	0.60
Epinards	le qrt.	0.00	5.00
Fèves vertes et jaunes, le panier		0.00	6.50
Navets	le sac	0.00	0.60
Oignons d'Espagne	crate	2.50	3.00
Oignons rouges	le sac	0.00	1.75
Oignons rouges	qrt.	0.00	4.00
Panais	le sac	0.0	01.25
Patates [au détail] le sac			
90 lbs.		0.90	1.00
Patates [en gros] le sac			
90 lbs.		0.70	0.80
Patates sucrées	le panier	0.00	2.50
Patates nouvelles	lb.	0.00	0.07
Piment	le panier	0.00	0.00
Poireaux	la doz. paquet	0.00	0.15
Persil	doz. pqts.	0.00	0.75
Radis	la doz.	0.00	0.50
Rafort	la lb.	0.12	0.15
Rhubarbe	doz.	0.00	1.00
Salade de Waterloo	la bte	0.00	1.75
Salade de Boston, la doz. pqt.		0.90	1.00
Salsifis	la doz. de pqts.	0.00	0.50
Tomates Floride	le crate	0.00	5.00
Topinambours	le sac	0.00	1.25

FRUITS VERTS

Ananas	le crate	0.00	5.00
Atocas	le quart	7.00	10.00
Bananes	le régime	1.00	2.00
Citrons Malaga	la caisse	0.00	0.00
Citrons Messine	la bte	0.00	2.75
Kumquats	le casseau	0.00	0.20
Fraises	le casseau	0.00	0.40
Oranges Jamaïque	le qrt.	0.00	4.00
Oranges Jamaïque	la bte	0.00	2.50
Oranges Mexicaines	la bte	0.00	2.50
Oranges Valence 420)		0.00	3.50
Oranges Valence [714]		4.25	4.50
Pommes	le quart	3.00	6.00
Raisin Malaga	le qrt.	10.00	12.00

Pourquoi laisser votre voisin acquérir la clientèle pour le Lait Condensé?

Vous pouvez obtenir la meilleure clientèle en vendant les

MARQUES DE BORDEN

—Les plus hautes récompenses pour la Perfection dans le Lait.

Lait Condensé
 Marque "EAGLE."

Crème Evaporée
 Marque "PEERLESS."



W. H. DUNN, Montréal et Toronto.

Scott, Bathgate & Co., Winnipeg, Man. Shallcross, Macaulay & Co., Vancouver et Victoria, C.A.

(Non sucrée)

POMMES

MM. J. C. Houghton & Co., nous écrivent de Liverpool, à la date du 21 fév. 1907:

La situation est à peu près la même que la semaine dernière. Il y a une excellente demande à de bons prix pour les meilleurs lots de pommes canadiennes et américaines, mais beaucoup de lots causent du désappointement, car une grande quantité de fruits arrivent mous et endommagés. La demande pour les Newtown de Californie est à peine aussi forte, tandis que celles de l'Orégon sont un peu plus chères.

Pommes	PRIX A L'ENCAN					
	Vendredi 15 Fév.		Lundi 18 Fév.		Mercredi 20 Fév.	
	s. d.	s. d.	s. d.	s. d.	s. d.	s. d.
Americaines—Baril						
Baldwin	10 0	20 6	8 6	20 0	9 0	11 6
Ben Davies	13 0	17 3	13 6	17 9	14 0	16 6
Greening	10 0	22 0	10 0	22 0		
Russett	13 0	17 6	13 0	17 6	12 0	16 0
King					13 0	20 0
Stark	13 6	17 0	13 0	17 0		
Canadiennes—Baril						
Baldwin	13 0	21 6	12 0	20 0	14 0	19 0
Greening			14 0	20 0		
G. Russett	14 0	23 6	14 0	22 0	16 0	21 6
Spy	11 0	21 0	11 0	18 6		
Ben Davies	14 0	21 6	12 9	19 0	15 0	18 6
Phoenix	14 0	23 0				
Nouv.-Ecosse—Baril						
Baldwin	11 0	14 0			12 0	15 6
Ben Davies	11 0	14 9				
Russett					13 0	16 0
Californian — bte						
Newtown						
Pippin	7 6	9 6	6 9	9 6	9 0	9 3
Oregon—						
Newtown						
Pippin					13 3	15 3

FOIN PRESSE ET FOURRAGES

MM. Hosmer, Robinson & Co., nous écrivent de Boston, à la date du 28 fév. 1907:

Les arrivages pour la semaine dernière ont été de 161 chars de foin et 24 chars de paille; 28 chars de ce foin étaient destinés à l'exportation.

Semaine correspondante l'an dernier: 273 chars de foin et 12 chars de paille, dont 31 chars de foin pour exportation.

La demande est bonne pour le foin avec des recettes légères, le surplus de foin se réduisant graduellement.

Nous pensons que c'est le moment favorable pour expédier le foin.

Le marché est ferme pour la paille de seigle, les recettes étant à peu près égales à la demande.

Nous cotons:	Grosses balles	Petites balles
Foin choix	\$21.00 à 00.00	\$20.00 à 00.00
Foin No 1	19.00 à 00.00	19.00 à 00.00
Foin No 2	18.00 à 00.00	18.00 à 00.00
Foin No 3	15.00 à 16.00	15.00 à 16.00
Foin trèfle mélé:	15.00 à 16.00	15.00 à 16.00
Foin trèfle	15.00 à 00.00	15.00 à 00.00
Paille de seigle liée	13.00 à 13.50	0.00 à 00.00
Paille de seigle en balles	10.00 à 00.00	0.00 à 00.00
Paille d'avoine	10.00 à 00.00	0.00 à 00.00



**LE
Bleu Carré
Parisien**

est exempt d'indigo, et ne tache pas le linge. Il est plus fort et plus économique que n'importe quel autre bleu employé dans la buanderie.

En usage depuis 40 ans.
MEDAILLE D'OR.

TELLIER, ROTHWELL & CIE,
Seuls Fabricants MONTREAL

A. RACINE & CIE

Marchandises Sèches

EN GROS

340-342, rue St-Paul,
MONTREAL

Bureau à Ottawa, 111 Rue Sparks
Bureau à Québec, 70 Rue St-Joseph

Naz. Turcotte & Cie.

Seuls Agents au Canada pour

le Fameux Cognac
Etiquette "Autruche"

et les Sheppies "Pitman,"
de Port Ste-Marie,
Espagne.

QUEBEC, - CANADA.

Marché de Montréal!

Le foin est offert en assez fortes quantités et la demande est nulle. Nos prix sont trop au-dessus de la parité des marchés étrangers pour permettre l'exportation.

Nous cotons sur rails à Montréal par tonne, en lots de char:

Foin pressé	0.00	13.50
Foin pressé No 2	11.50	12.50
Foin mélangé de trèfle	10.50	11.00
Foin de trèfle pur	10.00	10.50
Paille d'avoine	6.25	6.50

ANIMAUX DE BOUCHERIE

Nous cotons:

Vivants

Boeufs communs les 100 lbs.	0.00	4.50
" moyens .. les 100 lbs.	0.00	4.50
" select .. les 100 lbs.	5.00	5.25
Vaches com-		
munes .. les 100 lbs.	2.50	3.00
" moyennes .. les 100 lbs.	3.00	4.50
Veaux .. la pièce	2.00	6.00
Agneaux .. la pièce	0.00	0.00
Moutons .. la pièce	5.50	6.00
Porcs .. les 100 lbs.	0.00	8.00

Abattus

Boeufs communs .. lb.	0.00	0.07
Boeufs moyens ..	0.07	0.03
Boeufs select ..	0.08	0.08
Vaches communes ..	0.04	0.06
Vaches moyennes ..	0.00	0.06
Veaux ..	0.06	0.07
Agneaux ..	0.06	0.12
Moutons ..	0.00	0.09
Porcs ..	0.00	0.10
Porcs de la campagne ..	0.00	0.09

PEAUX VERTES

Le marché est assez ferme et les prix sont sans changement.

Les commerçants de Montréal paient aux bouchers: Boeuf No 1, 12c.; No 2, 11c.; No 3, 10c. Veau No 1, 12c.; No 2, 10c.; moutons, 50c.; agneaux \$1.00; cheval No 1, de \$3.00 à \$3.50.

Les tanneurs paient aux marchands: Boeuf No 1, 13c.; No 2, 12c.; No 3, 11c. Veau No 1, 13c.; No 2, 11c.

Personnel

—M. Jos. Ethier, de la maison Laporte, Martin et Cie, est de retour à Montréal d'un voyage dans les principales villes de l'Ouest Américain. M. Ethier avant de revenir à Montréal, s'est arrêté à Toronto où il a pris part à l'Assemblée Annuelle du Guild des Epiciers de Gros du Dominion.

SEL

Aucune difficulté à donner des
Chiffres et des Renseignements.

SEL

VERRET, STEWART & CO., LIMITED

SEL

MONTREAL.

SEL

LA VERITE DANS LES ANNONCES

Vous me demandez quelle est la chose la plus importante que j'aie apprise en annonçant au cours de l'année dernière, dit un auteur dans "Men's Wear".

La seule chose qui se présente à mon esprit comme offrant le plus d'intérêt dans ma campagne de publicité en 1906, ne peut pas être qualifiée de nouvelle; je ne peux pas dire non plus que c'est la première fois que j'y pense.

C'est quelque chose qui a produit sur mon esprit une impression distincte toujours plus intense, depuis que je m'occupe de publicité; mais l'année dernière, les exemples que j'ai pu observer m'ont tellement frappé que cette impression a été plus forte que jamais. Je ne veux parler d'autre chose que de la vérité, laquelle, quand on y adhère uniformément, est le seul facteur puissant qui puisse procurer le succès par la publicité.

Je ne puis réellement rien dire de nouveau à l'appui de ce que j'avance; tout a été dit et redit à ce sujet, pour et contre, beaucoup mieux que je ne pourrais le dire moi-même, et nous pouvons y ajouter ou en retrancher autant que nous le désirons, amplifier ou changer les termes à notre guise. Le fait n'en demeure pas moins hors d'atteinte de la controverse. Je lisais récemment un plaidoyer ha-

bile en faveur de l'exagération dans les annonces, l'auteur prétendant que le lecteur en rabattait toujours plus ou moins de ce qu'il lisait dans une annonce.

Pour les maisons qui recherchent un tel traitement, cela est évidemment vrai, et ce n'est que justice.

Mais le public sait distinguer; il fait des distinctions suivant la réputation de la maison. S'il soupçonne une maison de commerce, c'est qu'il a d'abondantes raisons pour le faire.

Le simple fait que l'esprit public est ainsi orienté est par lui-même l'argument le plus fort en faveur de la vérité.

L'exagération ou, pour parler sans détours, le mensonge, est comme l'opium, plus vous en prenez, plus vous voulez en prendre et plus longtemps vous continuez à en prendre, plus vous ressentez la nécessité de vous livrer à cette pratique; la crise finale est toujours inévitable et peu éloignée.

Quant à moi je crois que la moyenne des personnes préférerait économiser

réellement 25 cents que de supposer économiser un dollar imaginaire.

Je demandais un jour à une femme qui lisait une annonce de ventes d'occasions si elle croyait réellement tout ce que contenait cette annonce.

"Je crois tout, répondit-elle, jusqu'à ce que mon examen personnel m'ait prouvé le contraire. Je sais juger les valeurs et, aussitôt que je vois les marchandises, je sais si la valeur annoncée est réelle ou fictive."

L'idée que le public aime à être berné a fait son temps. La mystification a eu du succès à une certaine époque; mais peu à peu le public a ouvert les yeux et il demande aujourd'hui la valeur de son argent pour chaque dollar qu'il dépense.

Le marchand qui lui donne une valeur réelle au lieu d'une valeur imaginaire est celui qui fera des affaires.

Le style d'annonce qui est naturel est le style correct. Viser à l'effet ne constitue ni le bon style ni le bon sens.

" BIENVEILLANCE "

Voilà ce que nous avons gagné, et nous en sommes fiers.

La valeur bonne et conforme, la qualité et la confiance absolue que l'on peut avoir en nos marchandises nous ont valu cette "BIENVEILLANCE." Chacun de nos clients fait de la publicité pour nous et nous devons la demande constamment croissante pour le

Thé "Blue Ribbon"

au fait qu'ils recommandent la qualité extraordinaire de nos marchandises.

Blue Ribbon Tea Co., Limited,

12, rue Front. Est, Toronto.



CHOCOLATS

de haute qualité pour les
épiceriers de 1er ordre.

La plus vaste et la plus belle ligne, dans le Dominion, de paquets et de nouveautés pour Noël.

The Harry Webb Co., Ltd - TORONTO.

The Canada Paper Co., Limited.

Avis est par les présentes donné que la Tronte-quatrième Assemblée Générale Annuelle des Actionnaires de la Canada Paper Company, Limited, aura lieu au Bureau de la Compagnie, No 70 rue McGill, dans la Cité de Montréal, mardi le 12eme jour de mars 1907 à 3 p.m.

Par ordre de la Direction,

(Signé) H. M. THORNE,
Secrétaire-Trésorier.

Montréal, 1er mars 1907.

AVIS D'INCENDIE.

Nous avons l'honneur d'informer nos clients et nos amis que l'incendie qui s'est déclaré dans la nuit du 20 Février dernier, dans l'établissement avoisinant le nôtre ne nous a pas causé de dommages sérieux. Nous continuons notre commerce comme d'habitude. Espérant que vous continuerez à nous honorer de votre patronage et vous promettant que tous les ordres qui nous seront confiés seront exécutés promptement, nous demeurons

Vos dévoués,

M. QUINTAL & FILS, Ltd

Épiciers et Marchands de Liqueurs en Gros

MONTREAL.



COLD STORAGE

Circulation d'air froid et sec, Ventilation parfaite, Température appropriée à la nature des produits à conserver.

Conservation, d'après les méthodes scientifiques les plus approuvées, de

Beurre, Fromage, Œufs, Fruits.

Coin des rues des Sœurs Grises et William, Montréal.

M. GOULD, GÉRANT.

LA REGLISSE

Les bâtons de réglisse noirs sont faits du jus de la racine de réglisse, mélangé avec de l'amidon pour l'empêcher de se liquéfier sous une température chaude. La réglisse est un arbrisseau qui croît principalement sur les rives du Tigre et de l'Euphrate, fleuves qui coulent à travers d'immenses prairies non cultivées et dépourvues d'arbres. Le climat de ces vastes plaines est variable. Pendant la moitié de l'année, il est doux et agréable, mais très froid pendant trois mois et, pendant trois mois en été, des vents chauds balayent le pays, élevant la température jusqu'à 104 degrés pendant plusieurs semaines de suite.

L'arbrisseau réglisse s'élève à une hauteur de trois pieds et croît sans culture dans les endroits où ses racines peuvent pénétrer jusqu'à l'eau. C'est généralement en hiver qu'on récolte les racines; mais on les extrait aussi du sol tout le long de l'année. La racine est d'abord pleine d'eau; il faut la faire sécher, ce qui demande presque un an. On la coupe alors en petits morceaux, longs de six pouces à un pied. Les bons morceaux sont conservés et ceux qui sont pourris sont utilisés comme bois à brûler.

Comme la vallée de l'Euphrate a vu une des premières civilisations du mon-

de, il est probable que la réglisse a été à peu près le premier produit de confiserie qui ait existé et que son goût qui plaît tant à tous les enfants aujourd'hui était familier aux jeunes enfants de Babylone et de Ninive, il y a trois mille ans.

Une bonne marque de poissons de conserve est toujours avantageuse dans le stock d'un épicier. La marque "Brunswick" a toujours donné satisfaction aux clients et augmenté les profits des épiciers qui l'ont en stock. Cette marque de poissons, préparés par la maison Connors Bros., Limited, Black's Harbour, N. B., comprend: sardines, harengs "kippered", "finnan haddies", morue parfaitement désoyée, etc. C'est une marque bien connue dans tout le Canada et qui donne de l'impulsion à la vente des poissons de tout magasin d'épicerie.

Personnel

—M. L. E. Geoffrion, associé de la maison L. Chaput, Fils et Cie est de retour de Toronto, où il était allé assister à l'Assemblée du Dominion Guild.

La croissance et l'expansion des affaires faites par "Salada" à son office de Montréal, augmentent continuellement; deux autres voyageurs, A. J. La-verdure et D. Bertrand, ont été adjoints au personnel, cette semaine.

Rien de tel que la qualité pour créer l'appréciation du public et la maintenir.

NOUVEAUX USAGES DE LA TOURBE

En Allemagne, les usages auxquels la tourbe est employée sont nombreux et sa consommation augmente constamment. Comme litière pour les animaux, on ne se sert que des deuxième et troisième couches de tourbe. Les blocs de tourbe sont séchés à l'air ou au four; on les déchiquette à la machine, puis on tamise la tourbe; que l'on comprime et dont on forme des balles au moyen de barres en bois étroites et minces et de fil de fer. La quantité de litière nécessaire par animal et par an est d'un quintal pour chaque quintal du poids de l'animal. Beaucoup d'avantages sanitaires et, autres sont dérivés de l'emploi de ce genre de litière.

Comme fourrage on n'emploie que la tourbe de la couche supérieure, composée de mousse et des fibres des parties partiellement desséchées. La tourbe séchée est broyée, tamisée et mélangée à de la mélasse dans la proportion de 20 à 25 pour cent de tourbe et de 60 à 75 pour cent de mélasse obtenue dans la manufacture du sucre de betteraves.

Ce produit est garanti contenir 35 à 40 pour cent de sucre. On emploie ce fourrage soit seul, soit mélangé à d'autres aliments, tels que grain, pommes de terre, etc. La tourbe de ce mélange contre-

Le Temps Economisé est Tout Profit



"Business Systems" diminueront de moitié la comptabilité de toute maison d'affaires.

"Business Systems" sont proportionnellement aussi économiques pour un petit magasin que pour la plus grande maison de gros.

Notre Système de Comptes Mensuels tient vos livres à jour et fait les comptes de vos clients d'un seul et même mouvement de votre plume.

Notre Système de Comptes Mensuels ne laisse rien à

changer ou à recopier et écarter la possibilité d'oublier quoi que ce soit.

Voulez-vous nous permettre de vous parler plus en détail à ce sujet?

Ecrivez-nous pour avoir des renseignements complets.

Cela ne vous obligera pas à acheter.

**BUSINESS
SYSTEMS
LIMITED**
98 SPADINA AVE.
TORONTO, CANADA.

PETITES NOTES

balance l'effet laxatif de la mélasse et forme dans l'ensemble un aliment sain pour les chevaux, le bétail et les porcs; comme l'acide de la tourbe semble neutraliser les alcalis de la mélasse, ces alcalis ne sont pas nocifs et le mélange a un goût plus doux que la mélasse même. Avec certaines précautions, le mélange se conserve bien. Les chevaux qui en sont nourris ont une robe brillante, gagnent de l'appétit et sont exempts de coliques. Le gros bétail auquel on donne cette nourriture est, dit-on, moins sujet à la fièvre aphteuse; on dit aussi que lorsque les porcs sont nourris au moyen de ce mélange, l'odeur désagréable d'acide butyrique disparaît de la porcherie et la maladie diminue en général. L'addition de 4.4 livres du mélange à la nourriture quotidienne des vaches laitières augmenterait la production journalière du lait d'environ 0.55 gallon. Dans la province de Hanovre, on emploie chaque année de 10,000 à 15,000 tonnes de tourbe, et l'Allemagne en consomme en tout de 150,000 à 200,000 tonnes.

La valeur de la tourbe comme combustible ressort du fait qu'elle contient 54 pour cent de carbone, tandis que le bois en contient 50 pour cent, le charbon menu 70 pour cent et le bois franc 80 pour cent.

La poussière de turf, produite par le tamisage de la tourbe est employée pour l'emballage des fruits, tomates et autres produits, tandis que le "Mull", un sous-produit de la tourbe, est employé comme corps filtrant dans les manufactures de potasse.

Les confitures et les gelées sont des articles d'alimentation sujets à falsification. Celles de la marque E. D. S. sont absolument pures, et fabriquées dans les conditions les plus hygiéniques. Leur fabricant, E. D. Smith, Winona, Ont., ne se contente pas de faire ces affirmations à leur sujet, il offre aux épiciers de leur produire des preuves de ce qu'il avance. C'est la meilleure des garanties. Les épiciers ont donc tout intérêt à avoir en magasin la marque E. D. S., qui attire la clientèle et fait d'acheteurs occasionnels des clients permanents.

En 1905, les champs pétrolifères des Etats-Unis ont produit 134,717,580 barils de pétrole, contre 117,080,960 en 1904. La production de 1905 a surpassé de 17,000,000 de barils celle de toute année antérieure. Un fait significatif, toutefois, c'est que la valeur du produit de 1905 a été inférieure de \$17,000,000 à celle du produit de 1904. C'est la Californie qui, entre tous les états de l'Union, a fourni la plus grande quantité de pétrole, 33,427,473 barils, soit 24.81 pour cent de la production totale. Viennent ensuite le Texas avec 28,136,189 barils ou 20.89 pour cent de la totalité et l'Ohio avec 16,346,667 barils, c'est-à-dire 12.13 pour cent de la production totale.

La maison L. Chaput, Fils et Cie a un stock considérable et varié de conserves de fruits et légumes, et donnera des prix spéciaux aux maisons de gros qui sont acheteurs dans ces lignes.

Le cupro-nickel a deux usages. On s'en sert pour fabriquer les enveloppes de balles de fusil et les pièces de monnaie américaines de cinq cents. Les enveloppes de balles sont formées d'un alliage de 80 pour cent de cuivre et 20 pour cent de nickel. Les pièces de cinq cents américaines sont un alliage de 75 pour cent de cuivre et 25 pour cent de nickel.

MM. L. Chaput, Fils et Cie ont eu des commandes sérieuses dernièrement pour les marques de thés noirs et Japans "Owl Chop". La qualité donne satisfaction à la clientèle la plus difficile.

Ne vous laissez pas prendre au dépourvu pour vos marinades; donnez votre commande maintenant pour livraison au printemps, car les stocks de légumes détenus par les fabricants de marinades étant peu abondants, il est bien probable qu'une hausse se produira.

Profitez des avantages que vous offre la Ozo Co., Limited, de Montréal, tant pour le prix que pour la qualité de ses marinades, et n'oubliez pas les magnifiques jarres que cette compagnie met à votre disposition pour la vente et la conservation de ses produits.

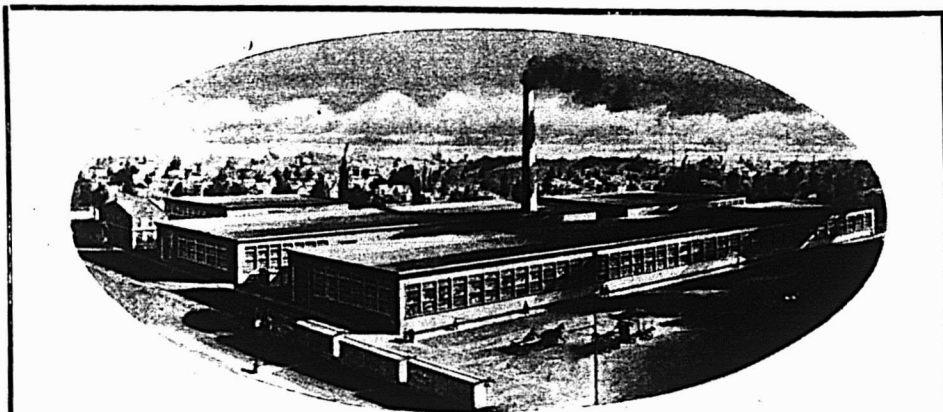

Notre belle usine à l'épreuve du feu, à Preston, Ont.

Au Commerce Canadien-Français: Nous avons l'honneur d'annoncer que nous avons⁸ établi une succursale, bureau et manufacture, à Montréal, coin de la rue Ste-Catherine et de l'avenue Delorimier.

Nos voyageurs sont maintenant en route, couvrant la province de Québec et vous parleront de nos marchandises de haute catégorie, de nos prix raisonnables et de notre traitement libéral. "Nous travaillons avec le Commerce."

THE METAL SHINGLE AND SIDING CO., LIMITED

Bureau Principal et Usine: PRESTON, ONT.

Manufacture succursale à Montréal, coin de la rue Ste Catherine et de l'avenue Delorimier.
A. K. CAMERON, Gérant.

"Sauvegardez vos Intérêts"

en faisant évaluer et inventorier convenablement par des

Experts Désintéressés

vos manufactures, vos magasins et leur matériel, votre résidence et vos effets mobiliers.

Nos Evaluations fournissent un moyen sûr et facile pour placer correctement votre assurance; une preuve incontestable des pertes en cas d'incendie; une base convenable pour négocier des ventes, baux, ou hypothèques.

Nos Vérifications de Comptes, combinées avec l'Evaluation, fournissent des données exactes pour la préparation en toute confiance de feuilles de balance et d'états d'actif et de passif pour le bénéfice de vos associés, directeurs, actionnaires et banquiers.

EVALUATIONS

VERIFICATIONS

The Canadian Appraisal Co., Limited,

No 4 Rue Hospital,
MONTREAL.

Telephone Main 160.

PRIX COURANTS.

Dans la liste qui suit, sont comprises uniquement les marques spéciales de marchandises dont les maisons, indiquées en caractères noirs, ont l'agence ou la représentation directe au Canada, ou que ces maisons manufacturent elles-mêmes. Les prix indiqués le sont d'après les derniers renseignements fournis par les agents, représentants ou manufacturiers eux-mêmes.

THE AMERICAN TOBACCO CO.	
MONTREAL	
Cigarettes	Le 1000
Richmond Straight Cut..	12.00
Sweet Caporal....	8.50
Athlete	8.50
Old Judge.....	8.50
New Light [tout tabac]..	8.50
Sub-Rosa Cigarros [tout tabac]..	8.50
Derby.....	6.55
Old Gold.....	6.30
Prince.....	5.75
Sweet Sixteen.....	5.75
Dardanelles ordinaires	12.25
Dardanelles, bouts en liège ou en argent.....	12.50
Mogul Magnum, bouts en papier.	16.00
Murad [turques] bouts en papier.	12.00
Moguls, bouts en papier ou en liège.	12.00
Yildiz [turques]..	15.00
Yildiz Magnume, bouts en papier, en liège ou en or..	20.00
Tabacs à cigarettes	la lb
Puritan et B C No 1 ..	1/12s.. 1.00
Sweet Caporal.	1/13s.. 1.15

Tabac coupés	la lb
Old Chum..	10s.. 0.85
Puritan..	11s.. 0.85
Lord Stanley, btes ½ lb..	1.05
Meerschaum ..	10s.. 0.82
Athlete Mixture, btes ½ et ¼ lb..	1.35
Old Gold..	12s.. 0.95
Seal of North Carolina..	12s.. 0.95
Duke's Mixture....	0.82
Virginity.....	1.25
Old Virginia, ppts ½ et 1 lb..	0.72

WALTER BAKER & CO., LTD, maison
fondée en 1780, 45 des plus hautes récompenses en Europe et en Amérique.

	Par lb.
Chocolat, Prime No 1, bte 12 lbs	\$0 37
Chocolat à la Vanille, bte. de 6 lbs	0 47
German Sweet, boîte de 6 lbs	0 27
Breakfast Cocoa, bte de ½, ¼, 1 et 5 lbs.	0 43
Cracked Cocoa, bte de ½ lb. bte de 12 lbs.	0 34
Chocolat sucré, Caracas, boîte de 6 lbs.	0 35

Caracas Tablets, 100 paquets, 5 noués ensemble, par boîte . . . 3 00
Chocolat Soluble (Soda chaud ou froid] boîtes de 1 lb. 0 41
Gaufrettes Chocolat Vanille, 48 par boîte, la boîte 1 56
Les cotations ci-dessus sont F. O. B., Montréal.

BORDEN'S CONDENSED MILK CO.
Wm. H. Dunn, Agent, Montréal



Lait Condensé.	La cse	La doz
Marque "Eagle" (4 doz.)...	6.00	1.50
Marque "Gold Seal" (4 doz.)	5.00	1.25
Marque "Challenge" (4 doz.)	4.00	1.00
Crème Condensée.		
Marque "Peerless".....	4.75	1.20

Souvenez-vous qu'il y a un Certificat dans chaque boîte de

Levure Jersey Cream,

et que dix de ces certificats vous procureront une boîte **GRATUITE** chez tout épiciers de gros du Canada,

Levure Jersey Cream,

la meilleure au monde.

J. A. TAYLOR

Agent, Montréal.

THE ST. LAWRENCE SUGAR REFINING CO. LIMITED

MONTREAL

Fabricant des qualités les plus choisies de . . .

Sucres Raffinés

JAUNES EFFLORESCENTS, CAFE NOIR,
(BLOOMY YELLOWS) (LIGHT COFFEE SUGARS)

PHENIX, GRANULÉS
(Qualité suivant le granulé) "EXTRA STANDARD"

Les meilleurs sur le Marché

BRODIE & HARVIE

MONTREAL

Farines préparées de Brodie la doz		
Red X X X	pqts de 6 lbs.	2.70
Red X X X	pqts de 3 lbs.	1.40
Superb	pqts de 6 lbs.	2.50
Superb	pqts de 3 lbs.	1.30
Crescent	pqts de 6 lbs.	2.30
Crescent	pqts de 3 lbs.	1.20

D. C. BROSSEAU & CIE, LTEE

MONTREAL

Cognac F. Geoffroy & Fils La cse		
Une étoile	12 qts	9.60
" "	24 pts	10.00
" "	24 flasks	10.00
" "	48 "	11.00
V. O.	12 qts	12.50
V. S. O. P.	12 qts	16.00

Cognac Ve Darvilly & Cie

12 Quarts	\$7.25	24 Pints	8.25
24 flasks			8.25
48 flasks ou 48 1/2 pts			9.25

L. CHAPUT FILS & CIE,

MONTREAL

Champagne Louis Roederer. La cse		
Grand Vin sec.	qts	28.00
Grand Vin sec.	pts	30.00
Vin Extra sec.	qts	28.00
Vin Extra sec.	pts	30.00
Brut spécial Cuvée.	qts	30.00
Brut spécial Cuvée.	pts	32.00
Champagne Duc de Montlouis. La cse		
Cuvée Réservee.	qts	10.00

Cuvée Réservee.	pts	11.00
Carte Noire.	qts	12.60
Carte Noire.	pts	13.60
Carte D'or.	qts	14.00
Carte D'or.	pts	15.00

Cognac Boulestin & Cie.

La cse		
1 cse 5 cses		
★	qts	12.00 11.75
★	pts	13.00 12.75
★	24 flasks	13.00 12.75
★★★	qts	15.00 14.75
V. S. O. P.	qts	20.00 19.50
V. V. S. O. P.	qts	28.00 27.50

Cognac Dervos & Cie.

La cse		
1 cse 5 cses		
★	qts	8.00 7.75
★	pts	9.00 8.75
★	flasks	9.00 8.75

Cognac M. Durand & Cie.

La cse		
1 cse 5 cses		
★★★	qts	5.50 5.25
★★★	pts	6.50 6.25
16 flasks.		6.50 6.25
24 flasks.		6.00 5.75
32 flasks.		6.75 6.50
48 flasks.		7.00 6.75
★★★ 1/2 bouteilles.		7.00 6.75

Cognac Gonzales, Staub & Cie.

La cse		
1 cse 5 cses		
Quarts.		9.00
Pints		10.00
24 flasks		10.00
48 flasks		10.00
★	qts	11.50
★★★	qts	14.00

V. S. O.	qts	16.50
V. S. O. P.	qts	18.25

Cognac V. Pinot & Cie.

La cse		
1 cse 5 cses		
★★★	qts	6.00 5.75
★★★	pts	7.00 6.75
16 flasks		7.00 6.75
24 flasks.		6.75 6.50
32 flasks		7.25 7.00
48 flasks.		7.50 7.25
★★★ 1/2 bouteille.		7.50 7.25
V. O.	qts	7.00 7.00
V. O.	pts	8.00 7.75

Rhums.

La cse		
1 cse 5 cse		
Lion.	qts.	8.00 7.75
Lion.	pts	9.50 9.25
Royal	qts.	11.00 10.75
Saint-Marc	qts.	9.50 9.25
Tom & Topsy.	qts.	7.50 7.25
Tom & Topsy.	pts.	8.50 8.25
Sambo	qts	7.25 7.00
Sambo	pts	8.25 8.00
Sambo, 1/2 bouteilles.		9.25 —

Thé Noir "Abelille".

La lb.
 "Paquets 1 lb et 1/2 lb.
 "Bee" ★★★. 25
 Caisses de 40 lbs, fret payé en quantités de 100 lbs ou plus. Escompte 10% extra en lots de 5 cses et plus.

Thé Noir Ceylan "Owl"

La lb.
 No 5. 1 lb. 30 lbs. par pqt. 20c
 No 5. 1/2 lb. 30 lbs par pqt. 21c

THE D. B. MARTIN CO.

LIMITED

MONTREAL

Manufacturiers de

Produits d'Abattoirs.

Saindoux Neutre	Suif Raffiné
Peaux Vertes	Peaux de Veau
Peaux de Mouton	Stéarine
Engrais	Colle.

EXPLOITANT

The Montreal Union Abattoir Co.

Ficelle d'Engerbage

BLUE RIBBON,	650	pieds	par	livre
RED CAP,	600	"	"	"
TIGER,	550	"	"	"
GOLDEN CROWN,	500	"	"	"
STANDARD,	500	"	"	"
SISAL,	500	"	"	"

La BLUE RIBBON est sans aucun doute la Reine des Ficelles d'Engerbage. Elle donne 650 pieds à la livre et est manufacturée avec la fibre de Manille la plus choisie. De la Ficelle de 650 pieds est la seule Ficelle manufacturée entièrement avec la fibre de Manille. Les marchands devraient se défier de Ficelles soi-disant "Manille" qui sont annoncées comme mesurant moins de 650 pieds à la livre. Ce sont des ficelles d'engerbage à fibres mélangées.

Demandez des échantillons.

Consumers Cordage Co., Limited

HALIFAX, N. E.

MONTREAL, Que.

No 10. 1 lb et 1/2 lb. 30 lbs par cse	27c
No 15. 1 lb et 1/2 lb. 30 lbs par cse	32c
No 30. 1 lb et 1/2 lb. 30 lbs par cse	40c
Thé Vert Ceylon "Owl"	La lb.
No 5. 1 lb. 30 lbs par cse	20c
No 5. 1/2 lb. 30 lbs par cse	21c
No 10, 1 et 1/2 lb. 30 lbs par cse	22c
Thé Mélangé "Owl"	La lb.
No 5. 1 lb et 1/2 lb. par cse	21c
Vin Tonique Dubonnet.	La case
	1 case 5 cases
12 litres	12.00 11.50
Whisky écossais J. Ainslie & Co.	La case
	1 case 5 cases
Ogilvie qts	7.00 6.75
Ogilvie 24 flasks	7.75 7.50
Ogilvie Imp. qts.	9.50
Ainslie Yellow label	9.00
Ainslie Ord. flask	10.25
Ainslie Imp. qts	13.50
Ainslie White label	9.75
Ainslie Special	10.50
Ainslie Extra-Special	12.50
Ainslie . Clynellish [smoky]	13.00
Ainslie Liqueur	13.00
Ainslie Special Liqueur	16.00
Ainslie All Malt Liqueur	15.00
Big Ben qts	11.00 10.75

WILLIAM CLARK

Conserves MONTREAL	La doz
Compressed Corned Beef 1s	1.40
Compressed Corned Beef 2s	2.50

Compressed Corned Beef 6s	7.50
Compressed Corned Beef 14s	17.50
Ready Lunch Beef 1s	\$1.40 2s 2.50
Geneva Sausage 1s	1.70 2s 3.00
Cambridge Sausage 1s	1.55 2s 2.75
English Brawn 1s	1.40 2s 2.50
Boneless Pigs Feet 1s	1.40 2s 2.50
Sliced Smoked Beef 1/2s	1.35 1s 2.40
Roast Beef 1s	1.40 2s 2.50
Pork and Beans avec sauce 1s	0.50
Pork and Beans avec sauce 2s	0.89
Pork and Beans avec sauce 3s	1.00
Pork and Beans Plain 1s	0.50
Pork and Beans Plain 2s	0.80
Pork and Beans Plain 3s	1.09
Pork and Beans, Chili sauce 1s	0.50
Pork and Beans, Chili sauce 3s	1.69
Veal and Ham patés 1/2s	1.10
Ox Tongue [whole] 1 1/2s	7.25
Ox Tongue [whole] 2 s	7.30
Ox Tongue [whole] 2 s	8.35
Lunch Tongue 1s	3.30 2s 6.60
Tongue Lunch 1s	2.75

Potted Meats

La doz.
Ham, Tongue, Beef and Veal, 1/2s 0.50 1/2s 1.00
Tongue, Ham and Veal 1/2s 1.00

Soupes

La doz
Mulligatawny, Chicken Oxtail, Kidney, Tomato, Vegetable
Julienne, Mock Turtle, Con-sommé, Pea, Bean, Purée, pints 1.00

Mince Meat	Ditto quarts 2.00
[Tins fermées hermétiquement.] La doz.	
1s \$1.00 2s 1.95 3s 2.90 4s 3.90 5s 4.90	

THE COWAN CHOCOLATE CO.

Cacaos. TORONTO & MONTREAL	La doz
Hygiénique, tins 1/2 lb.	2.00
Perfection, tins 5 lbs. la lb.	0.50
Perfection, tins 1/2 lb. la doz.	2.40
Essence de cacao sucré, tins 1/2 lb.	1.80
Imperial Dutch 1/2 lb.	0.90
Chocolate powder, boîtes de 10, 20, 30 lbs.	La lb. 0.25
Cacao Soluble, boîtes 10, 20, 30 lbs.	20
Cocoa Nibs	35
Cocoa Shells	05
Chocolat La lb.	
Diamond 1/2 et 1/2 lb.	25
Diamond 8s	28
French Diamond 6s	22
Queen's Dessert 1/2 et 1/2 lb.	40
Queen's Dessert 6s	42
Parisier, morceau à 6c	30
Royal Navy 1/2 et 1/2 lb.	80
Caracas pur 1/2 et 1/2 lb.	40
Perfection 1/2 et 1/2 lb.	30
Rock sucré	30
Au lait, cartons 6 dozs la doz.	45
Au lait, boîtes 3 et 6 dozs. la doz.	65
Bâtons à 1c la gr.	1.00
Confections Cowan La doz.	
Cream Bars gds 6 à la boîte.	2.25
Cream Bars, pts 6 à la boîte.	1.35

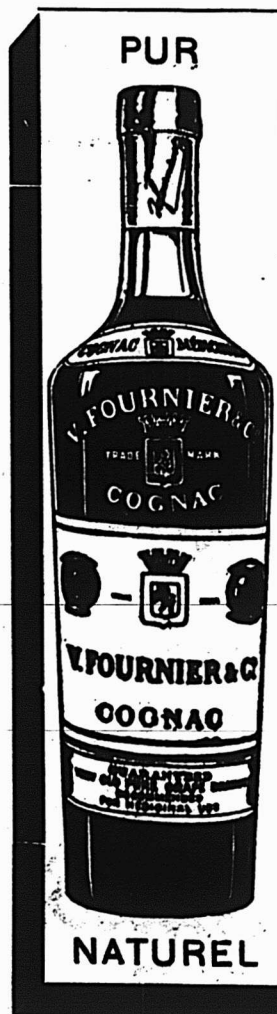

Nous prenons maintenant des ordres d'importation pour le

COGNAC V. FOURNIER & CO.,

Le Cognac le meilleur, Le Cognac des gourmets.

Pour les ordres d'une certaine importance, nous faisons graver en lettres d'or sur la bouteille, au-dessus de l'étiquette, à la place du nom V. Fournier & Co., Cognac, le nom du client ou sa carte d'affaires.

Motard, Fils & Sénécal

Seuls Concessionnaires pour le Canada du

Vin Phosphate au Quinquina

des RR. PP. Trappistes d'Oka.

Tel. Bell, Main, 4495.

Tel. March. 962.

MÉLASSE

Notre maison est le quartier général pour cet article au Canada, de

HALIFAX à VANCOUVER

Notre stock est le plus fort et le mieux assorti dans le

DOMINION DU CANADA

Avant d'acheter ailleurs, écrivez-nous ou communiquez avec notre représentant le plus rapproché:

- Québec M. C. E. Paradis
- Ottawa M. W. Forbes
- Kingston M. C. de Carteret
- Toronto MM. Geo. Musson & Co.
- Hamilton MM. J. W. Bickle & Greening
- London M. Geo. H. Gillespie
- Winnipeg M. Jos. Carman
- Edmonton MM. Scott Bros.
- Calgary MM. Bedlington & Fisher
- Vancouver M. E. G. Parnell

The Dominion Molasses Co.,

LIMITED

HALIFAX Nouvelle-Ecosse.

Chocolat au Lait 7° 3 et 6 doz., la doz.	0.85
Chocolat au Lait Palettes de 5 c., la doz.	0.45
Chocolat au Lait, Paquets de 5 c., la doz.	0.45
Croquettes au Lait, boîtes 3 doz..	0.90
Médallons au Lait, boîtes 3 doz..	2.25
Médallons au Lait, Paquets. . . .	0.45

DEMERS, FLETCHER & CIE
MONTREAL

Champagne A. J. Lecluse . . . qts. pts.	
Carte Blanche	11.50 13.50
Carte d'Or	16.00 18.00
Cognac B. Vert & Cie. La Cse.	
Special Dark qts.	10.00
Special Pale qts.	10.00
★ qts.	11.00
V. O. qts.	18.00
V. S. O. P. fine Champagne qts.	24.00
Eaux:—Bassin de Vichy La cse	
Source du Chalet 50 btles.	8.00
Soda Vichy 100 btles.	8.50
Liqueurs fines:—Gust. Picou La Cse	
Liqueur du Couvent, Verte—litres	15.00
Liqueur du Couvent, Jaune—litres	14.00
Picoutine	15.00
Curaçao Blanc et Rouge	10.00
Crème de Cacao	12.00
Kummel Cristallisé	9.50
French Cocktail	10.00
Anisette Amsterdam	10.00
Maraschino	10.00

Crème de Menthe	12.00
Cherry Brandy	10.00
Grenadine	7.50
Mandarin Extra Pure	7.50
Rhum — L. Jusselain La cse	
Rhum Vierge qts.	12.00
Vin Beaujolais—M. Desalles qts. pts	
Moulin à Vent 8.00 9.00	
Vin Bourgogne—C. Charton & Fils. qts. pts.	
Pommard 8.00 9.00	
Chambertin 9.50 10.50	
Nuits 8.50 9.50	
Pommard Mousseux 8.00 9.00	
Vin Tonique	
Liqueur Advocaat — Van Dijk	10.00
Quinquina des Princes	10.50

Whiskey Ecosais—P. McDonald & Co.	
Lord of Isles—Special qts. la cse	9.50
Lord of Isles—Extra Sp. qts. la cse	10.50
Lord of Isles—Sp. Liqueur . la cse	11.50
Lord of Isles—Extra Sp. Liq. la cse	13.50

J. M. DOUGLAS & CO.
MONTREAL

Bleus à laver. La lb.



“Blueol”, boîtes
10 lbs, 50 pqts
de 4 carrés. 15c.
“Sapphire,”
boîtes de 14 lbs,
pqts de ¼ de lb,
12½c,
“Union,” boîtes
de 14 lbs, pqts
de ¼ et 1 lb, 10c

The EDWARDSBURG STARCH CO. Ltd
MONTREAL

Empois de buanderie	La lb
No 1 Blanc ou Bleu, cartons 4 lbs..	06½
No 1 Blanc ou Bleu, cartons 3 lbs..	06¼
No 1 Blanc, barils et petits barils..	05½
Canada Laundry [cse de 40 lbs.]..	05¼
Silver Gloss, btes à coulisses, 6 lbs..	07½
Silver Gloss . . . canistres de 6 lbs.	07¼
Kegs Silver Gloss gros cristaux . . .	06½
Edwardsburg's Silver Gloss, paquets chromos de 1 lb.	07½
Benson's Satin. . . cartons de 1 lb.	07¼
Canada White Gloss, pqts de 1 lb..	05¼
Benson's Enamel, par boîte de 20 et 40 paquets.	\$1.25 et \$2.50

Empois de cuisine	
Benson's Celebrated prepared Corn, Boîtes de 20 et 40 lbs.	07
Canada Pure Corn Starch, boîtes de 20 et 40 lbs.	05½

Empois de riz "Edwardsburg"	
No 1 blanc, étiquette chromo, car- tons de 1 lb.	19

Sirup fin de table "Edwardsburg"	
Quarts. la lb.	02½
½ Quarts. la lb.	03
¼ Quarts. la lb.	03½
Seaux de 38½ lbs. le seau.	1.49
Seaux de 25 lbs. le seau.	1.90

La cse	
Canistres de 2 lbs. 2 doz. à la cse.	1.95
Canistres de 5 lbs. 1 doz à la cse.	2.40
Canistres de 10 lbs. ½ doz à la cse.	2.35
Canistres de 20 lbs. ¼ doz à la cse.	2.25

THE EMPIRE TOBACCO CO.

MONTREAL	
Tabacs à chiquer	La lb
Bobs. 5s et 10s	38
Currency. 10s	38

Les Epiciers déterminés à obtenir la
meilleure clientèle de leur district tiennent
toujours en stock

LES
MARINADES
MARQUE
STERLING

les marinades à jamais populaires, faites au
Canada.

THE
T. A. LYTLE CO., Limited
TORONTO, CANADA.

1907 1907
POISSON POISSON POISSON

La Saison du Carême est proche et vous aurez
besoin d'un approvisionnement des célèbres con-
serves, "Marque Brunswick," de

- Sardines,
- Harengs "Kippered,"
- "Finnan Haddies,"
- Poisson parfaitement désossé,
- Morue parfaitement désossée,

ainsi que de Harengs fraîchement Gelés, Morue,
Haddock, Merluce et Merlan dans leur saison.

Correspondance accueillie avec plaisir, il y est
répondu promptement.

GONNORS BROS. LIMITED
BLACK'S HARBOUR, N.B.

Old Fox.....	12s	48
Pay Roll.....	7½s	56
Tabacs à fumer.		
Empire.....	5s et 10s	36
Rosebud.....	6s	45
Ivy.....	7s	50

N. K. FAIRBANK COMPANY,
Montréal.

Prix du Saindoux Composé, Marque
BOAR'S HEAD.

Tierces.....	0.10
Demi-quarts.....	0.10½
Tinettes 60 lbs.....	0.10½
Chaudières 20 lbs.....	2.00
Seaux en bois, 20 lbs.....	2.10
Caisses, 3 lbs., 20 à la caisse.....	0.11
Caisses, 5 lbs., 12 à la caisse.....	0.10½
Caisses, 10 lbs., 6 à la caisse.....	0.10½

E. W. GILLETT CO. LTD.
TORONTO, ONT.



Levain Royal.
Boîtes 36 paquets à
la boîte 1.10

Gillett's Cream Yeast.
Boîtes 36 paquets à 5c
La boîte..... 1.10



Poudre à Pâte "Magic" La doz

6 doz de 5c.....	40	
4 doz de 4 oz.....	60	
4 doz de 6 oz.....	75	
4 doz de 8 oz.....	95	
4 doz de 12 oz.....	1.40	
2 doz de 12 oz.....	1.45	
4 doz de 16 oz.....	1.65	
2 doz de 16 oz.....	1.70	
1 doz de 2½ lbs.....	4.10	
1 doz de 5 lbs.....	7.30	
2 doz de 6 oz.....	La cse	
1 doz de 12 oz.....		4.55
1 doz de 16 oz.....		



Lessive en Poudre.

La cse	
4 doz à la caisse ..	8.60
3 caisses	8.50
5 caisses ou plus..	3.40
Soda "Magic" La cse	
No 1 caisse	
60 ppts de 1 lb.. ..	2.75
5 caisses	2.60
No 2 caisse	
120 ppts de ½ lb.. ..	2.75
5 caisses	2.60
No 3 caisse	
30 ppts de 1 lb.. ..	2.75
60 ppts de ½ lb.. ..	
5 caisses	2.60
No 5 caisse	
100 ppts de 10 oz.. ..	2.85
5 caisses.. .. .	2.75

J. A. E. GAUVIN MONTREAL

Spécialités La doz

Sirop Menthol.....	1.65
Sirop d'Anis Gauvin.....	1.75
Sirop d'Anis Gauvin, par 3 doz.....	1.60
Sirop d'Anis Gauvin.....	La gros. 17.00
Sirop d'Anis Gauvin, par 5 grosses.....	16.00
William's Headache Wafers. La doz	1.60
William's Headache Wafers. 3 doz.	1.60
William Headache Wafers.. la gros.	16.00

THE B. HOUE CO.
QUEBEC

Les plus grands manufacturiers de tabacs coupés en Canada. Manufacturiers de tabacs coupés pour fumer, chiquer, à cigarettes, ainsi que tabacs à Priser.
Prix et informations sur demande.

THE IMPROVED MATCH CO.
MONTREAL

Allumettes La Cse

Safelight	\$4.50
Princess: 1000 à la bte, 144 à la cse	5.50
New Imperial	5.40
Togo: 500 à la bte, 3 btes au paquet, 48 à la cse	3.30
Beaver: 60c à la bte, 24 btes au pqt, 60 ppts à la cse	5.00
Laurier: 70 à la bte, 36 au pqt, 40 ppts à la cse	4.00

Fret alloué sur lots de 5 caisses dans Québec et Ontario.
Termes: Net 30 jours.

HENRI JONAS & CIE,
Montréal.

Extraits Culinaires. La doz.

1 oz. Plate. Triple concentré ..	0.75
2 oz. Plate. Triple concentré ..	1.50
2 oz. Carrées. Triple concentré ..	\$1.75
4 oz. Carrées. Triple concentré ..	3.00
8 oz. Carrées. Triple concentré ..	6.00
16 oz. Carrées. Triple concentré ..	12.00
2½ oz. Rondes. Quintessences ..	2.00
4 oz. Carrées. Quintessences. Bouchons éméri	3.50
8 oz. Carrées. Quintessences. Bouchons éméri	7.00
2 oz. Rondes. Golden Star. Double Force	0.75
2 oz. Plates. Soluble	0.75
2 oz. Anchor	1.00
4 oz. Anchor	1.75
8 oz. Anchor	3.00

OBTENEZ - VOUS VOTRE PART ?

Vous penseriez que la meilleure avoine roulée, avec une prime dans chaque paquet, aiderait un peu aux ventes, n'est-ce pas ?

Eh ! bien vous avez raison : elle le fait.

"Premium Oats" a une vente formidable dans tout le pays et, bien que les consommateurs ne puissent pas bien comprendre comment nous pouvons donner une si grande valeur, cela ne les inquiète pas beaucoup.

Ils achètent simplement "Premium Oats."

Avez-vous mis en stock "Premium Oats" ?



Avez-vous en stock "PREMIUM OATS" ?

The Tillson Company, Ltd.

TILLSONBURG, Ont.

W. H. DUNN,
Agent à Montréal

R. F. GREAM & CO.,
Agents à Québec

Fruits Secs de Qualité.

La marque "Griffin" de Raisins Epépinés, de Prunes, d'Abricots, de Pêches et de Poires séchées représente la plus haute qualité de fruits séchés de Californie. Ils sont préparés et emballés dans les vergers même où on les récolte — ils ne sont pas expédiés en vrac et ensuite emballés à nouveau.

Les propriétaires de la marque "Griffin" ont des années d'expérience — ils ne sont pas novices en affaires. Vous obtenez le bénéfice de leur habileté lorsque vous achetez la marque "Griffin."

Arthur P. Tippet & Cie, Agents

8, Place Royale, Montréal.
(2)

16 oz. Anchor	5.75
1 oz. London	0.50
2 oz. London	0.75
Extraits à la livre de	\$1.00 à 3.00
Extraits au gallon de	\$6.00 à 24.00
Mêmes prix pour Extraits de tous fruits.	
Moutarde Française.	La Gros.
2 doz à la caisse.	
Pony	7.50
Medium	9.90
Large	10.00
Small	7.20
Tumblers	10.80
Egg Cups	12.90
No. 67 Jars	12.00
1 doz. et 2 doz. à la caisse.	
Mugs	12.00
Nugget Tumblers	12.00
Athenian Tumblers	12.00
Goblets	12.90
1 doz. à la caisse.	
No. 64 Jars	15.00
No. 65 Jars	18.00
No. 66 Jars	21.00
No. 68 Jars	15.00
No. 69 Jars	21.00
Vernis à chaussures.	La doz.
1 doz. à la caisse.	
Marque Froment	0.75
Marque Jonas	0.75
Vernis Militaire à l'épreuve de l'eau	2.70
LABORATOIRES S. LACHANCE	
87, rue Saint-Christophe, Montréal.	
Spécialités Pharmaceutiques.	
La doz.	
Amers Indigènes	2.00
Cachets Anti-Migraîne	1.75
Caféine Granulée	6.00

Capilline	4.00
Dragées Reconstituantes Lachance	4.00
Essence concentrée pour Char-	
treuse	2.00
Grano-Lécithine Lachance	4.00
Kina Pepto-Fer Lachance	9.00
Levure de bière	6.00
Lotlon Persienne	4.00
Onguent Marmen	2.00
Pâte dentifrice Egyptienne	1.75
Pastilles Pectorales	1.75
Pastilles Vermifuges	1.75
Polychreste F. Picard	9.00
Remède du Père Mathieu	8.00
Remède du Dr Sey	8.00
Salsepareille Lachance	7.00
Sirop de Coquelicot Comp.	2.00
Tue-Punaises	1.75

LAPORTE, MARTIN & CIE, LIMITEE.
Montréal

Cognac Ph. Richard	La cse
S. O.	Qts. 12s 22.50
20 ans Flutes	Qts 12s 17.50
V. S. O. P.	Qts 12s 12.25
V. S. O.	Qts. 12s 10.50
V. O.	Qts 12s 9.00
Cognac Chs. Couturier	
***	Qts 12s 7.50
Cognac F. Marion	
***	Qts 12s 6.00
Cognac Parville et Cie	
***	Qts 12s 5.00
Toutes les marques de Cognacs	
ci-dessus:	
En caisse de 24 x ½ Bout.	[\$1.00 de plus
En caisse de 24 x Flsks	[par caisse
En caisse de 48 x ½ Bout.	[\$2.00 de plus
En caisse de 48 x ½ Flsks	[par caisse

Cognac en Fûts	Gall.
Richard	3.40 6.00
Couturier	3.80 4.00
Marion	3.40 3.75
Gin Old John Brand	La cse
Rouge	15s 9.75
Verte	12s 5.25
Violette	24s 4.50
Irish Whiskey Mitchell	La cse
Cruiskeen Lawn Stone Jars	12s 12.50
Cruiskeen Lawn Imp. Qts. Flks	12s 11.50
Special	Qts 12s 9.00
Special Imp. Pts Flks	24s 11.75
Old Irish Imp. Qts Flks	12s 11.00
Old Irish	Qts 12s 6.50
Old Irish ½ Bout. Pts	12s 8.00
Old Irish 10-oz Flsks	48s 12.00
Irish Whiskey en Fûts	Gall.
Old Irish Mitchell	3.65 4.00
Special Mitchel	4.75 5.00
Scotch Whiskey Mitchell	La cse
Grey Beard Stone Jars	12s 12.50
Finest Old	Qts 12s 12.50
White Star Liquor	Qts 12s 10.50
Extra Special Liquor Flagoon	12s 9.50
Extra Special Liquor	Qts 12s 9.50
Special Reserve	Qts 12s 9.00
Special Reserve ½ Bout. Pts	24s 10.00
Special Reserve Imp. Flsks	Pts 24s 11.75
Heather Dew	Qts 12s 8.00
Heather Dew ½ Bout.	Pts 24s 9.00
Heather Dew Imp. Qts Flsks	12s 11.25
Heather Dew 10 oz Flsks	48s 12.00
Mullmore Imp. Qts Flsks	12s 10.00
Mullmore Imp. Pts Flsks	24s 10.50
Mullmore	Qts 12s 6.50
Mullmore ½ Bout.	Pts 24s 7.50
Mullmore	½ Flsks 48s 9.00
Glen Ogle	Qts 12s 8.00
Robert Dale & Co.	Qts 12s 5.00

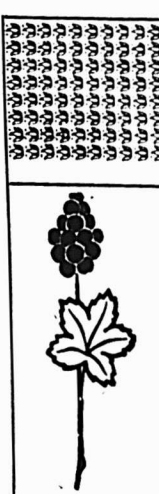

Thes, Vins

ET

Liqueurs en Gros

Recommandable à tous les
les points de vue, le

Brandy F. Geoffroy & Fils

COGNAC

est le favori des médecins qui le
prescrivent dans leur pratique
journalière.

Marques: ★ V.O.-V.S.O.P.

en Boutelles, demi-Boutelles,
Flasks et demi-Flasks.

Ce Brandy est le produit de la distillation
des meilleurs Crus de Cognac: il a obtenu le
1er Prix à l'exposition universelle de Paris
en 1900.

Nous avons l'agence
pour le Canada.

Demandez nos Prix et Echantillons.

D. C. BROSSEAU & CIE,

LIMITEE

Epliers en Gros et Importateurs

342 à 346 rue Notre-Dame Est, Montréal.

..DEPUIS DIX ANS..

Et plus, vous vendez avec succès et profit le

SIROP MATHIEU

DE GOUDRON ET D'HUILE DE FOIE DE MORUE.

Vos ventes de ce remède ont augmenté en 1906
(celles du laboratoire ont doublé).
 Cette année, surtout en cette saison, les ventes
 seront encore plus fortes.

Avez-vous votre Stock?

Si vous voulez satisfaire la clientèle, il faut
 lui vendre un article de première classe.

Nous garantissons le SIROP MATHIEU
 comme Spécifique des Rhumes et comme
 Tonique et Reconstituant,

Sa Vente est Avantageuse

La Compagnie J. L. Mathieu, Limitée, prop.
 Sherbrooke, P. Q.

En Vente dans toutes les Pharmacies et
 tous les Magasins Généraux.

L. CHAPUT FILS & CIE., Dépositaires en gros, Montréal.

Robert Dale & Co.	Flsks 24s	6.00
Robert Dale & Co.	½ Flsks 48s	7.00
Scotch Whiskey Mitchell en Fûts..Gall.		
Extra Special Liquor	4.75	5.00
Special Reserve	3.50	4.50
Heather Dew	3.65	4.90
Rhums		
J. W. Turner	qts. 12s	7.00
J. W. Turner	pts. 24s	8.00
J. W. Turner	½ pts. 48s	9.00
Ryes Wiser		
Recreation	Qts 12s	5.00
Recreation Imp. Qts Flsks	12s	7.00
Recreation Imp. Pts Flsks	12s	7.00
Recreation ½ Flsks	32s	6.00
Recreation ¾ Flsks	36s	6.00
Special	Qts 12s	7.00
Special Imp. Flsks Pts	20s	8.50
Special ½ Flsks	32s	8.00
Special ¾ Flsks	60s	8.00
1895 Old Rye	Qts 12s	8.00
Red Letters	Qts 12s	8.00
Whiskey Clair	Qts 12s	5.00
Champagnes		
C. A. Cardinal	Qts 12s	12.50
C. A. Cardinal	Pts 24s	13.50
C. A. Cardinal	Splits 48s	14.50
Vins Malaga Blandy Bros.		
Very Superior	Qts 12s	8.50
Specially Selected	Qts 12s	10.50
London Particular	Qts 12s	13.00
Vins Port		
Invalid Spec. Blandy Bros	12s	12.00
Good Fruity Blandy Bros	12s	7.50
Garcia Hijos	Qts 12s	8.50
Manuel Tosta	Qts 12s	6.50
Ventura et Cie	Qts 12s	4.50
Rizat et Cie	Qts 12s	2.50
Vins Sherry		
Amorozo Blandy Bros	Qts 12s	11.00

Manzanilla Blandy Bros	Qts 12s	8.50
José Gomez	Qts 12s	8.50
Juanito et Cie	Qts 12s	6.50
Sanchez Hermanos	Qts 12s	4.50
Vermouth Italien		
F. Ricardo Torino	Qts 12s	6.50
Vermouth à la Fraise		
Dolin Chamberzette	Qts 12s	8.00
Clarets		
Medoc G. Pradel et Cie	2.75	3.25
St. Jul. P. Vernot & Cie	2.75	3.25
Vin Rouge Bordeaux [Claret]		
Au gallon	0.75	1.25
Sauternes		
Lecomte & Morel	2.75	3.25
Vigmeau & Cambours	3.50	4.00
Vin Blanc Bordeaux [Sauternes]		
Au gallon	0.90	1.40
Eau de Vichy		
La Capitale	Qts 50s	7.50
Sanitas	Qts 50s	8.00
Sanitas	Pts 100s	9.50
Sanitas	Splits 100s	7.50
Eau Minérale [Hiawatha]		
Hiawatha Naturelle ½ gall.	12s	4.75
Hiawatha Naturelle ¼ gall.	50s	7.50
Hiawatha Gazeuse	Qts 50s	7.50
Hiawatha Gazeuse	Pts 100s	10.50
Hiawatha Gazeuse	Splits 100s	8.50
Lager Miller		
Bière High Life Brs 10 doz	12.50	
Bière Buffet Brs 10 doz	12.00	
Bière Extrait Malt Brs 8 doz	2.00	15.60
Extrait de Viande Pasteurisé "Vita"		
Bout. 1 oz, caisse de 2 doz.	3.20	
Bout. 2 oz, caisse de 1 doz.	3.00	
Bout. 4 oz, caisse de 1 doz.	4.50	
Bout. 20 oz, caisse de ½ doz.	4.75	

Bout. 20 oz, caisse de 1 doz.	9.00
Huile Olive Minerva	
Minerva Brand	Qts 12s 5.75
Minerva Brand	Pts 24s 6.50
Minerva Brand	½ Pts 24s 4.25
Thés Lipton, Caisse 50 lbs.	
Ceylon & Indien Noir ou Vert.	
"A" 1 lb. et ½ lb.	0.45
"B" 1 lb. et ½ lb.	0.40
No 1 "C" 1 lb et ½ lb.	0.35
No 2 "C" 1 lb. et ½ lb.	0.30
No 3 "C" 1 lb. et ½ lb.	0.22
No 4 "C" 1 lb.	0.20
Thé Japon	
Victoria H/C 90 lbs.	0.25
Princesse Louise H/C 80 lbs.	0.19
Thé Vert Ceylon Style Japon	
Lady, caisse 60 lbs.	0.18
Duchess, caisse 60 lbs.	0.19

**LEONARD BROS.,
Montreal**

Poissons frais	
Haddock frais (Express, non gelé)	lb. 0.06
Morue fraîche gelée, btes 250 à 300 lbs.	0.04½
Morue fraîche gelée, moins qu'une boîte	0.05
Haddock gelé, btes 300 lbs.	0.09
do moins qu'une boîte	0.00
Morue fraîche gelée, grosse sans tête, bte 250 lbs.	0.00
Morue fraîche gelée, grosse sans tête, moins	0.00
Brochet gelé nouveau, btes 110 à 120 lbs.	0.35
Brochet gelé nouveau, moins	0.05½
Doré gelé nouveau, btes 110 à 125 lbs.	0.08½
Doré gelé nouveau, moins	0.09
Carrelet (petit poisson plat), btes 50 lbs.	0.04

M. l'Épicier :

Savez-vous que **"SHREDED WHEAT"**

est le seul aliment au blé, fait dans ce pays, qui soit complètement cuit, qui contienne le blé entier, et rien d'autre, qui ne soit pas "médicamenté" ou "aromatisé" avec quoi que ce soit et qu'en conséquence, c'est l'aliment de céréale de vente courante dans l'univers, bon pour n'importe quel repas, sous n'importe quel climat et dans n'importe quelle saison!

"SHREDED WHEAT" est fabriqué sous deux formes - BISCUIT et TRISCUIT. Biscuit, comme "céréale pour le déjeuner" est délicieux quand il est chauffé dans un four et servi avec de la crème ou du lait chaud ou froid.

Avec ces deux laitages, on peut faire beaucoup de plats délicats et délicieux, pour n'importe quel repas, en pratiquant un creux au sommet du Biscuit, de manière à former une croûte de pâté et en servant le tout avec des fruits, des légumes, de la crème ou des viandes.

Triscuit est la gaufrette faite de blé entier déchiqueté, employée comme ROTIE avec du beurre, du fromage ou des confitures.

"SHREDED WHEAT" est un produit Canadien - fait au Canada avec du blé Canadien.

THE CANADIAN SHREDED WHEAT CO., LTD.
NIAGARA FALLS ONT.
Bureau à Toronto, 33 rue Church.

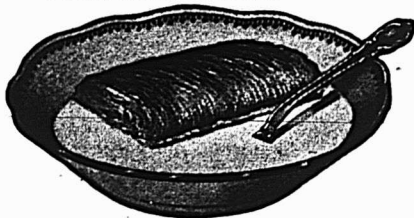

"It's All in the Shreds"

M. l'Épicier! Il est strictement de votre ressort

de faire de chaque client d'occasion un client permanent en poussant à la vente des fameuses

**CONFITURES ET
GELÉES
MARQUE "E.D.S."**

Tout ce que je vous demande, c'est de placer sous vos yeux des preuves convaincantes de chacune de mes revendications au sujet de mes Confitures et Gelées. Elles sont les plus pures, les plus saines et les mieux manufacturées au Canada. Une fois que vos clients connaîtront la bonne qualité des Confitures et Gelées **Marque E. D. S.**, ils n'en voudront plus d'autres.

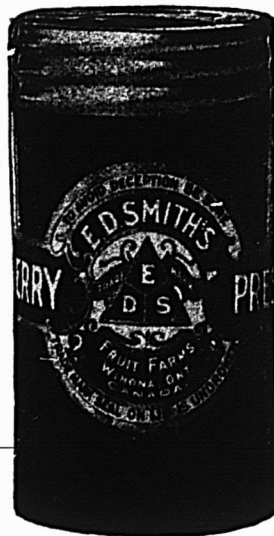

AGENTS: W. G. PATRICK & Co., Toronto;
WM. H. DUNN, Montréal; MASON & HICKEY, Winnipeg; W. A. SIMONDS, St-Jean, N. B.; A. & W. SMITH, Halifax, N. E.

E. D. SMITH'S FRUIT FARMS
WINONA, ONT.

Carrelet (petit poisson plat), moins	0.04½
Escarlots (petit Esturgeon), btes 110 lbs.	0.07½
Escarlots (petit Esturgeon), moins	0.08
Saumon rouge, (B. C.), 10 lbs. chaque, btes 150 à 175 lbs.	0.08½
Saumon rouge, (B. C.), 10 lbs. chaque, moins	0.09
Flétant (Halibut), 15 à 30 lbs. chaque, btes 250 lbs.	0.48½
Flétant (Halibut), 15 à 30 lbs. chaque, moins	0.09
Saumon "Qualla", sans tête, éventré, 10 lbs. chaque, bte 250 lbs.	0.97½
Saumon "Qualla", sans tête, éventré, 10 livres chaque, moins	0.08
Eperlan No 1, btes 15 lbs. ch.	0.08
Maquereau frais de choix	0.10
Harengs frais, pesant 35 lbs. par 100 poissons, brls, 400 à 500, le cent poissons	1.40
Harengs frais, pesant 35 lbs par 100 poissons, moins, 100 poissons	1.50
Hareng frais, pesant 60 lbs. par 100 poissons, brls, 250, le cent	2.10
Hareng frais, pesant 60 lbs. par 100 poissons, moins, le cent	2.20
Petit poisson blanc, (Tomcods), qrt.	2.00
Poissons salés	
Truite des lacs, salée en barils de 100 lbs. par brl.	5.00
Morue salée "H" Haddock en qts. par 200 lbs.	6.50
Morue salée, petite grosseur en barils par 200 lbs.	5.50
Morue salée, moyenne grosseur en barils par 200 lbs.	8.00

Morue salée, large en barils, par 200 lbs.	9.00
Hareng salé Labrador No 1, gros et beau par qrt.	5.50
Hareng salé Labrador No 1, par demi-qrt.	3.25
Hareng salé N.-E. par qrt.	5.00
Hareng salé N.-E. par demi-qrt.	3.00
Maquereau salé No 1, seaux 20 lbs. par seau	0.00
Saumon Labrador par demi-qrt.	6.50
Saumon Labrador par qrt.	12.00
Saumon Labrador, tierces 300 lbs., par tierce	0.00
Anguilles salées lb.	0.00
Truite rouge (de mer) salée, qrts. 200 lbs. par qrt.	10.50
Truite rouge (de mer), salée, demi-qrts. 100 lbs. par demi-qrt	5.75
Turbot salé No 1 barils 200 lbs.	0.00
Poissons préparés	
Morue sèche, grosse par ballot	6.50
Morue pelée (Skinless), btes 100 lbs. bte	5.50
Poissons désossés, btes 25 lbs, lb. Marque "Satisfaction."	0.04½
Poissons désossés, btes 20 lbs. en briques de 2 lbs. lb. Marque "Gem of the Sea."	0.05½
Morue désossée, btes 20 lbs, en briques de 1 et 2 lbs assorties, lb. "Favorite."	0.05
Morue désossée, pure, btes 20 lbs. marques "Golden" en briques de 2 lbs. lb.	0.05
Morue désossée, pure, btes 20 lbs. marque "Winterport" en briques de 1 lb. lb.	0.09
Poissons fumés	
Haddock fumé, btes 15 et 30 lbs, lb.	0.00
Harengs "Kippers" bte	1.20

Harengs (Bloaters), moyens, 100 poissons par boîte bte	1.20
Harengs, (Bloaters), gros, 60 poissons par boîte bte	1.20
Sardines fumées, petites boîtes, bte	0.10
Huitres et homards	
Huitres en écailles Malpèque . brl.	0.00
Huitres fraîches (Standards), gal.	1.40
Huitres fraîches (Selects) . gal.	1.60
Casseaux en papier, pour contenir 1 chop, par 100 casseaux . . .	1.00
Casseaux en papier, pour contenir 1 pinte, par 100 casseaux . . .	1.25
Homards bouillis lb.	0.20
Homards vivants lb.	0.00

THE WALTER M. LOWNEY CO.
Of Canada, Montreal.

Cacao pour Déjeuner La lb.	
Cans 5 lbs. 10 à la cse	0.36
Tins 1 lb. Btes 12 lbs. 6 à la cse.	0.36
Tins 1-2 lb. btes 6 lbs. 12 à la cse.	0.36
Tins 1-4 lb. Btes 6 lbs. 12 à la cse.	0.36
Tins 1-5 lb. Btes 6 lbs. 12 à la cse.	0.40
Chocolat Sucré, poudre, "Always Ready." La lb.	
Tins 5 lbs., 10 à la cse	0.25
Tins 1 lb. Btes 12 lbs. 6 à la cse	0.26
Tins 1-2 lb. Btes 6 lbs. 12 à la cse	0.26
Tins 1-4 lbs. Btes 6 lbs. 12 à la cse	0.28
Chocolat Primes La lb.	
Paquets 1-2 lb. Btes 6 lbs. 12 à la cse	0.30
Paquets 1-4 lb. Btes 6 lbs. 12 à la cse.	0.30
Chocolat au Lait La bte.	
Morceaux à 2c, 100 à la bte.	1.25

La Meilleure Farine au Monde pour les Boulangers

est produite par la parfaite union d'une mouture habile et d'un beau Blé. Cet idéal est complètement réalisé dans la

FARINE "THREE STARS."

Elle ne contient pas autre chose que du Blé dur du Manitoba, absolument du meilleur choix. Le Blé lui-même est converti en farine par les meuniers les plus habiles et de la manière la plus scientifique, dans la minoterie la plus perfectionnée du monde. Avec la "FARINE THREE STARS" vous pouvez faire le Pain et la Pâtisserie les plus sains et ayant le meilleur goût — vous pouvez vous y fier absolument et être sûr de l'augmentation des profits.

Western Canada Flour Mills Co.,

LIMITED

Moulins à Winnipeg, Goderich et Brandon.

BUREAU DE MONTREAL: Batisse du Board of Trade.

DEMANDEZ LE

PORC d'ARMOUR

En Vente dans toutes
les Maisons de Gros.

Paquets 8 lbs. Boîtes 6 lbs, 12 à la cse	La lb.	0.23
Chocolat Sucré à la Vanille		
Morceaux à 2c, 100 à la bte.	La lb.	1.25
Paquets 8 lbs. Bte 6 lbs. 12 à la cse.	La lb.	0.26
Paquets 1-4 lb. Bte 6 lbs. 12 à la cse.	La lb.	0.25
Paquets 1-2 lb. Btes 6 lbs, 12 à la cse	La lb.	0.25
Chocolat Diamant Sucré		
Paquets 1-4 lb. Btes 6 lbs. 12 à la cse.	La lb.	0.22
Paquet 1-2 lb. Bte 6 lbs. 12 à la cse	La lb.	0.22
Paquet 1 lb. Bte 12 lbs. 6 à la cse	La lb.	0.22
Chocolat en Poudre, Médaille d'Or.		
Tins 5 lbs, 10 à la cse.	La lb.	0.36
Tins 10 lbs. 10 à la cse.	La lb.	0.33
Chocolat en Poudre XXXX.		
Tins 5 lbs. 10 à la cse	La lb.	0.27
Tins 10 lbs. 10 à la cse.	La lb.	0.25



LUMSDEN BROS.
 TORONTO & HAMILTON
 La Levure pressée
 "Jersey Cream"
 La bte

en palettes, 36 morceaux de 5c, . . 1.00

MOTARD, FILS & SENEAL,
 Montreal.

Apéritif & Tonique.	Qts.	Pts.
Vin Phosphaté au Quinquina des RR. PP. d'Oka	9.00
Clarets. A. Charpentier & Cie.		
Château Palmier	2.50

St. Emilion	4.50	5.00
St. Estèphe.	6.00	7.00
Château d'Arville	7.00	8.00
Pontet-Canet	8.00	9.30
Au gallon	1.00	
Sauternes A. Carpentier & Cie.		
Château des Roches Noires	7.25	8.25
Haut Sauternes.	9.00	10.00
Au gallon	1.00	
Cognacs. V. Fournier & Cie.		
7 ans	9.50
Médicinal	11.00
20 ans	12.50
Au gallon		
7 ans	4.00	
J. Néry	3.40 à 3.75	
Cognac. Luneau Frères		
		Qts. 7.50
Cognac. O. Quillet et Cie		
		La cse
Quarts	5.50	
24 Flasks	6.50	
48 Flasks	7.50	
Eaux. St. Romain (Le Puy)		
		La cse
Source Parot ou Source Fontfort	6.50	
Liqueurs Françaises		
		La cse
Cherry Brandy	Qts. 7.50	
Cherry Whiskey	Qts. 7.50	
Crème de Menthe	Qts. 8.50	
Blackberry Brandy	Qts. 7.50	
Sirop Grenadine	Qts. 6.00	
Au gallon		
Cherry Brandy	3.60	
Cherry Whiskey	3.00	
Blackberry Brandy	3.00	
Crème de Menthe	3.40	
Sirop Grenadine	2.00	
Vinaigre Français		
		La cse
J. Caparroy Dubord	1.75	

FRANK MAGOR & CO.
 MONTREAL

Robinson's Patent Barley ou Groats.

Tins de 1 lb.	La doz.	\$2.35
Tins de ½ lb.	La doz.	1.35

Colman's Rice Starch La lb.

No 1, London:—
 En paquets, bleus ou blancs ou assortis, de 4 à 5 lbs. 6%

En boîtes de carton illustrées:—	
Boîtes de 4 lbs. net	8½
Boîtes de 1 lb. gros	8½
Boîtes de 1-2 lb. gros	9
Boîtes de 1-4 lb. gros	10
Buff Starch pour dentelles, etc.	
Boîtes en carton, lb. gros	9½
En caisses de 56 lbs. chaque; cses gratis.	

Moutarde "Colman" ou "Keen"



La Jarre	
D. S. F. tins ½ lb.	1.40
D. S. F. tins ¼ lb.	2.50
D. S. F. tins 1 lb.	5.00
F. D. tins ½ lb.	85
F. D. tins ¼ lb.	1.45
Durham Jarres, 4 lbs75
Durham, Jarre s, 1lb25

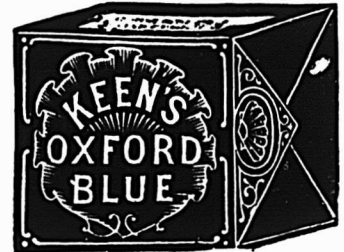

GRAINS

Graines de Semence.

Blé, Avoine, Orge, Sarrasin,
 Graine Mil, Graine
 Trèfle, etc., etc.

Engrais Chimiques:
 Scories de Thomas (Basic Slag);
 Plâtre à Terre.

J. B. RENAUD & CIE EDR.
 118 à 150, rue Saint-Paul
 QUEBEC.



Les Aliments Purs sont Essentiels
 à la Bonne Santé.

Epiciers, Achetez

La Marmelade d'Orange, les Confitures, les
 Gelées, les Fruits Cachetés Purs, etc.,

**Wagstaffe's Fine Old
 English;**

vosre marchand de gros les a en stock,
 chaque livre est garantie pure.

Wagstaffe, Limited

Fabricants de Conserves de Fruits Pures

HAMILTON, Ont.

Keen's Oxford Blue. La lb.	
Lbs., 1-4 de lb. ou 3 onces	16c
Lots de 10 boîtes, ou caisse	15c

THE MONTREAL PACKING CO.

"Corona Brand". La lb.	
Jambons Petits, 10 à 12 lbs.	0.16½
" Moyens, 12 à 18 lbs.	0.16
" Gros, 20 à 25 lbs.	0.15
" 25 lbs. à 35 lbs.	0.14½
" 35 lbs. à 50 lbs.	0.13½

"Special Corona Brand".

Jambons choisis, enveloppe parchemin	0.16½
Lard fumé [breakfast bacon] enveloppe parchemin	0.16½
Lard fumé [Windsor bacon] enveloppe parchemin	0.16½
Saucisses:	
De porc, en boyaux de porc.	0.07
Cambridge en cartons de 1 lb.	0.10
De Boulogne, grosse	0.06

"Corona Brand". Saïndoux pur:

Le Seau	
Seaux en bois, 20 lbs. net	2.55
Chaudières en fer-blanc, 20 lbs.	2.40
La lb.	
Chaudières en fer-blanc, 10 lbs., 6 à la caisse	0.13½
Chaudières en fer-blanc, 5 lbs., 12 à la caisse	0.13½
Chaudières en fer-blanc, 3 lbs., 20 à la caisse	0.13½
Blocs de 1 lb.	0.13½
Saïndoux, composé	0.09½
Fromage.	
Canadien coloré [Prix du marché]	
Canadien blanc [Prix du marché]	
Beurre "Corona".	
Crémérie, choix, pains de 1 lb.	0.28
Crémérie, choix, boîte 56 lbs.	0.27½
Beurre de ferme, choix, pain	

de 1 lb.	0.24
Viandes Cuites.	
Jambon bouilli désossé, avec peau	0.23
Jambon bouilli désossé, sans peau	0.24
Jambon rôti	0.23
Jambon New England	0.19
Tête en fromage	0.10
Boudin blanc	0.09
Boudin noir	0.09
Porc Salé.	
Barils, Short Cut Mess Can.	23.50
Barils Heavy Pork [Shoulder]	19.00
Barils, Long Cut Mess	22.00
Barils, Long Cut heavy Mess, non désossé	22.00

JOHN P. MOTT & CO.

J. A. Taylor, Agent, MONTREAL.

Chocolats et Cacaos Mott. La lb	
Elite.	32
Prepared Cocoa.	30
Breakfast Cocoa.	40
No 1. Chocolate.	32
Breakfast Choc.	28
Diamond Chocolate.	24
Navy Chocolate	28
Cocoa Nibbs.	35
Cocoa Shells.	31
Confectionery Chocolate.	20 à 31
Plain Chocolate Liqueurs.	21 à 35
Vanilla Stick. la gr.	1.00

W. D. McLAREN
MONTREAL

Poudre à pâte "Cook's Friend".	
No 1, en boîtes de 4 et 2 doz.	2.40
No 2, en boîtes de 6 et 3 doz.	0.80
No 3, en boîtes de 4 doz.	0.45
No 10, en boîtes de 4 et 2 doz.	2.10
No 12, en boîtes de 6 et 3 doz.	70

A. ROBITAILLE & CIE MONTREAL.	
Cognac "Sorin" La case	
Carte bleu.	8.50
Carte rouge.	9.50
Carte d'or.	11.00
24 flasks, avec verre	9.50
48 ½ flasks, avec verre.	11.00
Au gallon. 4.00 @	4.25
Cognac "J. Mourier & Cie" La case	
Quarts.	7.00
24 ½ bouteilles.	8.00
48 ¼ bouteilles.	9.00
24 flasks.	8.00
48 ½ flasks.	9.00
24 flasks, avec verre.	8.50
48 ½ flasks, avec verre.	9.50
Cognac "Mont St-Louis" La case	
Quarts.	6.00
24 flasks	7.25
48 ½ flasks	8.50
Champagne "Bellon & Cie" qts. pts.	
Carte Blanche. 12.00	13.00
Poudre à Pâte "Prince Arthur" La doz.	
Boîtes de 1 lb. 2 doz. à la caisse.	1.50
Boîtes de ½ lb. 4 doz. à la caisse.	0.85
Boîtes de ¼ lb. 4 doz. à la caisse.	0.50
Tins de 5 lbs.	0.10
Rhum St-Paul qrts.	11.50
Rhum St-Paul pts.	12.50
Scotch Whisky "Craig Dhu Blend" La case	
Quarts ord.	4.50
Quarts imperial.	6.50
24 flasks ***	7.50
48 ½ flasks.	8.50
Scotch "R. H. Thomson & Co".	
Ben Cruachan. qts.	9.00
Ben Cruachan. 24 pts.	10.00
ARTHUR P. TIPPET & CO. MONTREAL	
Lime Juice "Stowers" La case	
Lime Juice Cordial. 2 doz.	4.00

AUX EDITEURS ET IMPRIMEURS

Nous fabriquons ce qu'il y a de tout à fait supérieur en fait de

Caractères d'Imprimerie
Filets Laiton en Feuillard
Filets en Laiton coupés sur mesure
Filets en Laiton pour diviser les colonnes
Cercles en Laiton
Points de conduit en Laiton.
Coins arrondis en Laiton
Interlignes et Cadrats en Laiton

Galées en Laiton
Bordures en Métal
Accessoires en Métal coupés sur mesure
Interlignes et Cadrats
Points de conduit en métal
Espaces et Cadrats, 6 à 48 points
Coins en Métal, etc.

Vieux filets à diviser les colonnes retapés et rendus aussi bons que des neufs, moyennant une faible dépense.

Nous vous prions de remarquer que nous ne faisons partie d'aucun Trust, ni d'aucune Combinaison et que nous pouvons tourner à votre grand profit toute transaction avec nous.

Un exemplaire de notre Catalogue vous sera fourni volontiers sur demande.

PHILADELPHIA PRINTERS' SUPPLY CO.

Fabrique de

Caractères et de Matériel d'Imprimerie de Haute Qualité.

Propriétaires
PENN TYPE FOUNDRY.39 Neuvième Rue Nord.
PHILADELPHIE.

Lime Juice Cordial... 1 doz... qts.. 3.50
 Double Refl. lime juice... 3.50
 Lemon syrup... 4.00

JOHN TAYLOR & CO.
 Toronto



1 cse 5 cses 10 cses

"Taylor's Best", Savon
 Borax 4.00 3.85 3.75

TELLIER, ROTHWELL & CO.
 MONTREAL



Mine à poêle. La grosse
 Royal Black lead. 1 75
 Magic Stove paste, grands. 9 00
 Bleu à laver La lb
 Parisian. 12½
 Victoria. 10
 Challenge. 9

THE UNCLE SAM DRESSING CO.,
 LANORAIE, P. Q.

Vernis "Uncle Sam". Doz.
 Bout. 6 oz., No 1 1.80
 Bout. 4 oz., No 1 1.25
 Bout. 4 oz., No 2 0.90
 Bout. 4 oz. [bout. nu] 0.75
 No 1, Extra, Brl de 40 gals., gal. . 1.60
 No 1, Extra, Can. de 1 à 5 gals., " 1.75
 Graisse "Protectorine" [pour
 harnais et chaussures].
 Boîte 8 oz. 1.25
 Boîte 4 oz. 0.75
 Cirage "Coon".
 Cirage à chaussures, combiné, doz. 0.75
 Vernis Chocolat, No 1 brl. 1.50
 Vernis Chocolat, No 1, 1 à 5 gals. 1.75

T. UPTON & CO.
 HAMILTON, ONT.

Jams composées.
 Framboises rouges, noires, fraises, pê-
 ches, prunes, abricots, gadelles rouges,
 noires, groselles. la doz
 Verre, 12 oz., 2 doz. à la cse. . . 1.00
 La lb
 Tins, 2 lbs, 2 doz. à la cse. . . . 07½
 Seaux, ferblanc, 5 lbs. 8 au crate.. 07
 Seaux, ferblanc, 7 lbs. 9 au crate.. 07
 Seaux, bois, 7 lbs. 6 au crate . . . 07
 Seaux, bois, 14 lbs. 07
 Seaux, bois, 30 lbs. 06½
 Gelées composées.
 Framboises, Fraises, Gadelles rouges ou
 noires, Ananas. La doz
 Verres, 12 oz., 2 doz. à la cse. . . 1.00
 La lb
 Tins, 2 lbs., 2 doz. à la cse. . . . 07½
 Seaux, bois, 7 lbs. 6 au crate. . . 07
 Seaux, bois, 14 lbs. 07
 Seaux, bois, 30 lbs. 06½

Marmelade d'orangés. La doz
 Verres, 12 oz., 2 doz. à la cse . . 1.00
 La lb
 Tins, 2 lbs., 2 doz. à la cse. . . . 07½
 Seaux, 7 lbs. 6 au crate. 07
 Seaux, ferblanc, 5 lbs. 8 au crate.. 07
 Seaux, ferblanc, 7 lbs. 9 au crate.. 07
 Upton's Apple Butter. La lb
 Seaux de bois, 7 lbs., 6 au crate . . 07
 Seaux de bois, 14 lbs. 07
 Seaux de bois, 30 lbs. 06½
 Home made Jama.
 Framboises, Fraises. La doz
 Verre, 1 lb. 2 doz. à la cse. . . . 1.90
 Pêches, Prunes, Gadelles Rouges, Gadel-
 les Noires, Abricots, Groselles.
 Verres de 1 lb. 2 doz. à la cs. . . . 1.60
 Assortis 1.75
 Jams Pures. La lb
 En seaux de 5, 7, 14 et 30 lbs.
 Fraises. 12
 Framboises. 10
 Pêches, prunes, gadelles rouges et noi-
 res, abricots, groselles. 09
 Caisnes assorties si désiré..
 Marmelades. La doz
 Golden shred. Verres, 1 lb., 2 doz.
 à la cse 1.75
 Home made orange, 1 lb., 2 doz à
 la cse. 1.40
 Miel clarifié.
 Verres, 1 lb., 2 doz. à la cse. . . . 1.40

WALTER R. WONHAM & SONS,
 Montréal
 Apollinaris. \$ 7.50
 50 quarts 10.50
 100 pints 8.50
 100 splits
 Apenta Hungarian Aperient.
 25 quarts 6.25
 50 pints 9.50
 50 Sparkling Apenta Splits. . . . 5.50

Il y a de bonnes raisons pour que vous vendiez la splendide ligne de Montres Ingersoll. Un profit supplémentaire con-
 sidérable vous est offert avec très peu de déboursés ou de trouble.

MONTRES *Ingersoll*

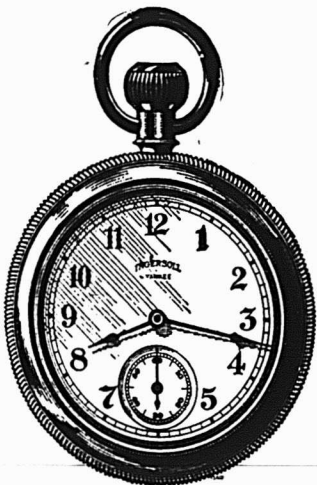

D'abord on peut se fier à ces montres; elles sont justes et
 plairont à vos clients.
 Elles ne demandent pas une manipulation plus soigneuse
 que toute autre espèce de stock. Elles ne sont pas délicates; elles
 ne se dérangent pas.
 Elles sont garanties par nous, et nous en sommes responsa-
 bles après que vous avez fait une vente. Elles ne peuvent pas
 vous causer d'ennui plus tard.
 Leurs styles ne changent jamais, et elles ne se détériorent
 pas en stock.
 Elles procurent une bonne marge de profit. Elles sont une
 nouveauté attrayante. Elles attireront à votre magasin beaucoup
 de nouvelles personnes et en feront des clients satisfaits.

Nous fournissons gratis d'excellents supports pour étalages et la matière de publicité. Tout ce que vous avez besoin
 de faire, c'est de vous procurer les montres et de les placer dans votre vitrine avec la matière à publicité que nous vous don-
 nerons, et elles se vendront d'elles-mêmes.

PRIX DE DETAIL: \$1.25 en montant.

Les Montres Ingersoll sont vendues par beaucoup de maisons de gros honorables du Canada.
 Ecrivez-nous et nous vous enverrons un catalogue de notre ligne complète, comprenant plusieurs nouveautés excellen-
 tes; nous vous indiquerons aussi quelque marchand de gros dans votre voisinage, qui vend nos marchandises.

ROBT. H. INGERSOLL & BRO., Département Canadien: 51 Maiden Lane, New-York.

Ferronneries, Peintures, Constructions et Immeubles



FERRONNERIE

Nous signalons cette semaine une hausse des prix des tuyaux en fer et une nouvelle hausse sur l'huile de lin. Certaines lignes dans les ferrailles sont en hausse, comme on pourra le voir à l'article ferrailles de cette revue.

Ce sont tous les changements qui ont eu lieu.

Le marché est toujours excessivement ferme, les commandes sont bonnes et les paiements satisfaisants.

PLOMBERIE

Tuyaux de plomb

Demande faible et marché très ferme. L'escompte est de 5 p. c. sur le prix de 7c. pour tuyaux en plomb et de 8c. sur les tuyaux de plomb composition.

Tuyaux en fer

En raison de la hausse des prix par les moulins, l'escompte sur les prix de la liste a été diminué de 1 pour cent.

Nous cotons:

Tuyaux noirs:	
1-8, 1-4 et 3-8	100 pieds 5.50
1-2	" 8.50
3-4	pieds 11.50
1	" 16.50
1 1-4	100 pds 22.50
1 1-2	" 27.00
2	" 36.00

Tuyaux galvanisés.

1-8, 1-4 et 3-8	100 pieds 5.50
1-2	" 8.50
3-4	" 11.50
1	" 16.50
1 1-4	" 22.50
1 1-2	" 27.00
2	" 36.00

Les escomptes sont les suivants: sur les tuyaux noirs de 1-4, 3-8 po., 58 p. c.; de 1-2 po., 67; de 3-4 po. à 2 po., 69.

Sur tuyaux galvanisés: de 1-4, 3-8 po., 43 p. c.; de 1-2 po., 57; 3-4 po., 59.

Tuyaux de renvoi en fonte et accessoires

Prix fermes et bonne demande. Les escomptes sur les prix de la liste sont: tuyaux Standard 50 p. c.; accessoires Standard 50 et 10 p. c.; tuyaux moyens et extra-forts 60 p. c. et accessoires moyens et extra-forts 60 et 10 p. c.

Fer-blanc

Bonne demande, surtout pour les canistres à lait et à sirop d'érable.

Nous cotons:

Au Charbon—Allaways ou égal	
IC, 14 x 20, base	bte 4.50 4.75

Fer-blanc en feuilles

X. Extra par X et par cse.	0.75	1.00
suivant qualité.		
[Caisse de 112 feuilles, 108 lbs. net]		

Au Coke—Lydbrook ou égal

IC, 14 x 20, base	bte 4.25	4.50
[Caisse de 112 feuilles, 108 lbs. net]		

Au Chabon—Terne-Dean ou égal

IC, 20 x 28	bte 7.25	8.75
[Caisse de 112 feuilles, 216 lbs. net]		

Feuilles Fer-blanc pour Bouilloires

[Caisse de 560 lbs.]

XX, 14 x 60, gauge 26	lb.	0.06½	0.07
-----------------------	-----	-------	------

Feuilles étamées

72 x 30 gauge 24	les 100 lbs.	7.75	8.00
72 x 30 gauge 26	les 100 lbs.	8.25	8.50
72 x 30 gauge 28	les 100 lbs.	8.75	9.00

Tôles Canada

Nous cotons: 52 feuilles demi-poli, \$2.75; 60 feuilles, \$2.80 et 75 feuilles, \$2.90.

Tôles galvanisées

Demande faible.

Nous cotons:

	Bell et Gorbals	Comet	Apollo	Head	Lys	Fleur	Queens de
28 G	4.80	4.80	4.85	4.95	4.70		
26 G	4.65	4.65	4.70	4.80	4.55		
22 à 24	4.10	4.05	4.45	4.25	4.00		
16 G à 20	3.95	3.80	4.35	4.10	3.85		

Par lot d'une caisse, 25c. de moins.

28 G Américain équivaut à 26 G fermes.

Les petites tôles sont également très fermes; leurs prix sont augmentés de 10 cents.

Petite tôle-18 x 24	52 files	4.45
Petite tôle 18 x 24	60 files	4.70

Tôles noires

Demande faible.

Nous cotons: 20 à 24 gauge, \$2.55; 26 gauge, \$2.65; 28 gauge, \$2.70.

Zinc en feuilles

Bonne demande et prix très ferme.

Nous cotons: 81-4 à 81-2c.

Tuyaux de poêle

Nous cotons par 100 feuilles: 5, 6 et 7 pouces, ordinaires \$7 et polis \$9.

Coudes pour tuyaux

Nous cotons à la doz.: coudes ronds ordinaires, \$1.40 à \$1.47 et polis \$1.64.

Baignoires

Les seules qui se vendent couramment sont les suivantes:

Acier, 5 p. à 5 1-2 p.	8.00
Duplex	12.75
Steel clad	15.00
Fonte Emailée, qualité B, 5 1-2	20.00
Fonte Emailée, qualité B, 5 p.	19.25

Lavabos

Lavabos en fonte émaillée, escompte 30 p. c. sur les prix de la liste.

Eviers

Eviers 18 x 30 à bord plat	2.60
Eviers 16 x 24	2.20
Eviers 14 x 20	2.00

Closets

Richelieu uni	\$4.00
Richelieu façonné	4.25
Low Down avec citerne complète frêne ou cerise	16.50

Soudure

Demande faible.

Nous cotons: barre demi et demi, garantie 25 1-4 à 29 1-2c.; do commerciale, 25 à 27 1-2c.; do whipping, 25 à 26c.

Etoupe

Nous cotons aux 100 lbs: navy \$5.50 à \$6 et plumbers \$4 à \$4.25.

Couplets

Forte demande et marché très ferme. On s'attend à une hausse prochaine.

L'escompte sur les prix de la liste est de 70 p. c. pour les couplets en fer et en acier.

QUINCAILLERIE

Boulons et noix

Forte demande et stocks très faibles. Les prix sont très fermes. Les livraisons sont très difficiles.

Nous cotons:

Boulons à voitures Norway [\$3.00] 50 p. c. Boulons à voitures carrés [\$2.40] 60 et 10 p. c.

Boulons à voitures ordinaires [\$1.00].

Boulons à voitures grandeurs, 3-16 pce et au-dessus, 60, 10 et 10 p. c.

Boulons à voitures grandeurs, 7-16 et au-dessus, 55 et 5 p. c.

Boulons à machine, 3-8 pce et au-dessus 60 et 10 p. c.

Boulons à machine, 7-16 pce et au-dessus 55 et 5 p. c.

Boulons à lisse, 3-8 et plus petits, 60 et 10 p. c.

Boulons à lisse, 7-16 et plus gros, 50 et 5 p. c.

Boulons à charrue, 55, 5 et 10 p. c.

Boulons à bandage, 70 à 72 1-2 p. c.

Boulons à poêle, 70 à 72 1-2 p. c.

Tire-fonds, 70 et 5 p. c.

Blancs de boulons, 55 p. c.

Bolt Ends, 55 p. c.

Noix par boîtes de 100 lbs.

Prix très fermes. Même observation que pour les boulons.

Nous cotons:

Noix carrées, 4c. la lb. de la liste.

Noix hexagones, 4 1-4c. la lb. de la liste.

Pour moins d'une boîte de 100 lbs, les prix sont à augmenter de 1-2c. par lb.

Broche à clôtures

Marché très ferme.

Le prix de la broche ondulée No 9 est coté \$2.95 pour quantité de moins d'un char et \$2.90 pour lot de char. On aloue 20c. de fret par 100 lbs, pour moins d'un char et pour lot de char.

Les prix de la broche barbelée sont les suivants: \$2.95 à Montréal et f.o.b. Cleveland \$2.60 pour lots de chars de 15 tonnes et \$2.70 pour moins d'un char.

L'HIVER SERA BIENTÔT TERMINÉ

puis viendra le printemps avec une **forte demande pour les lignes générales de ferronnerie** et, cette année, nous nous attendons à ce que la demande soit beaucoup plus forte que jamais auparavant. En ce moment, il y a plus de bâtisses en voie de construction et devant être construites qu'à toute autre époque dans l'histoire du Canada.

ALLEZ-VOUS ÊTRE PRÊT

à satisfaire à cette demande quand ce commerce sera en activité? C'est la question que chaque quincaillier entreprenant devra se poser.

Vous ne pouvez pas faire d'affaires si vous n'avez pas le stock, et le marchand progressif se rend parfaitement compte de cela. Vous ne pouvez pas avoir tout ce que votre client demande et vous ne pouvez pas avoir un stock suffisant pour satisfaire à toutes les demandes; la meilleure chose à faire, pour avoir les marchandises sous la main, c'est **d'être en relation avec une maison de gros, au stock de laquelle vous pouvez faire appel et qui vous fournit invariablement et promptement ce qu'il vous faut.**

NOUS AVONS UN BON SYSTEME POUR FAIRE DE PROMPTES EXPEDITIONS

et, en plus d'une occasion, on nous a dit que nos expéditions arrivent au client plusieurs jours avant des commandes placées en même temps chez un marchand de gros peu éloigné.

NOTRE SYSTEME D'ORDRES PAR LA MALLE

est entre les mains de commis capables qui ont des années d'expérience dans ce département particulier. Nous ne sommes pas des devins, et nous préférons que nos clients nous disent clairement ce qu'ils veulent; en même temps, si vous vous en remettez à nous, **vous aurez le bénéfice de notre expérience** et nous ferons de notre mieux pour deviner exactement ce que vous demandez.

Une carte postale vous fournira notre catalogue illustré, des blancs d'ordres et des enveloppes. Si votre marchand de gros ne vous convient pas, donnez-nous un essai. **Si nous obtenons la première commande, nous sommes sûrs de la seconde.**

LEWIS BROS., LIMITED

Ferronnerie en Gros

MONTREAL

Aussi à—OTTAWA, TORONTO, WINNIPEG, CALGARY et VANCOUVER

Broche pour poulaillers

La grandeur 2" x 19", 72" de haut, ainsi que plusieurs autres sont presque impossibles à obtenir.

L'escompte est de 50 et 5 p. c. sur les carreaux de 2 pcs et de 50 p. c. sur les autres grandeurs.

Broche galvanisée, etc.

Nous cotons:
Acier fin pour emboutillage, matelas, balais, sonnettes, etc., 25 p. c. sur la liste.

Cuivre jaune 37½ p. c.
Copper (cuivre rouge) 37½ p. c.

Broche galvanisée:

No 5	les 100 lbs	3.90
No 6 à 8	les 100 lbs	3.35
No 9	les 100 lbs	2.85
No 10	les 100 lbs	3.40
No 11	les 100 lbs	3.45
No 12	les 100 lbs	3.00
No 13	les 100 lbs	3.19
No 14	les 100 lbs	3.95
No 15	les 100 lbs	4.15
No 16	les 100 lbs	4.40

Poll, Brûlé:

No 0 à 9	les 100 lbs	2.30
No 10	les 100 lbs	2.36
No 11	les 100 lbs	2.42
No 12	les 100 lbs	2.79
No 13	les 100 lbs	2.69
No 14	les 100 lbs	3.59
No 15	les 100 lbs	2.85
No 16	les 100 lbs	3.00
Brûlé p. tuyau	100 lbs No 18	3.90
Brûlé p. tuyau	100 lbs No 19	4.15
Extra pour broche huilée, 10c. p. 100 lbs.		

Broche à foin

Demande faible et stocks faibles. Le No 14 est rare. Les prix des Nos 13 et 14 ont été augmentés de 5 cents.

Nous cotons:

No 13, \$2.60 et No 14, \$2.70. Broche à foin en acier Nos 12, 13, 13-1-2 et 14, coupée de longueur, escompte 25 p. c. sur la liste.

Broche moustiquaire

Nous cotons: \$1.72 1-2 par rouleaux de 100 pieds et \$1.77 1-2 par rouleaux de 50 pieds

Clous coupés

Une hausse prochaine est probable. Stocks très bas.

Nous cotons: prix de base \$2.30 f.o.b. Montréal.

Clous de broche

Marché très ferme. Plusieurs grandeurs feront défaut.

Les clous de broche seront très rares au printemps.

Nous cotons: \$2.30 à \$2.35, prix de base f.o.b. Montréal.

Les moulins ont augmenté leurs prix de 5 cents par baril. Mais cette hausse n'a pas encore affecté le marché local.

Clous à cheval

Bonne demande et prix fermes.

Nous cotons par 100 lbs.: No 7 \$26; No 8, \$23.00; No 9, \$22.00; No 10 \$20; avec escompte de 55 p. c. pour la première qualité et de 57 1-2 p. c. pour la 2e qualité. Ajouter 1-2c. net extra pour boîtes de 1 livre.

Clous à cheval marque "C"

Longueur	Par lb.	Par bte
No 4 1 7-8 pouces	\$0.36	\$ 9.00
No 5 2 pouces	0.30	7.50
No 6 2 1-8 pouces	0.28	7.00
No 7 2 1-4 pouces	0.26	6.50
No 8 2 3-8 pouces	0.24	6.00
No 9 2 1-2 pouces	0.24	6.00
No 10 2 5-8 pouces	0.22	5.50

No 11 2 3-4 pouces	0.22	5.50
No 12 2 7-8 pouces	0.22	5.50
No 14 3 1-8 pouces	0.22	5.50

Clous pour fers de course

Longueur	Par lb.
No 1 1 1-2 pouce	\$1.20
No 2 1 5-8 pouce	0.80
No 3 1 3-4 pouce	0.60

Escompte au commerce: 40 et 10 et 7 1-2 p. c. sur les prix de liste.

Termes de vente: Comptant 30 jours, moins 2 p. c. d'escompte; tous comptes réglés par acceptation ou remise, dans les 30 jours du 1er du mois suivant la vente.

Livraison: sans frais à bord des chars ou des bateaux à Montréal.

Fers à cheval

Forte demande; prix fermes.

Nous cotons f.o.b. Montréal:

	No 2	No 1
	et plus	et plus
		petit
Fers à neige	le qrt 3.90	4.15
Léger et pesant	le qrt 3.65	3.90
New Light Pattern	le qrt 4.00	4.25
Featherweight Nos 0 à 4		5.50
Fers "Toe weight" Nos 1 à 4		6.75

Fers assortis de plus d'une grandeur au baril 10c. à 25c. extra par baril.

Neverslip en fer	100 lbs	12.21
Neverslip en acier	100 lbs	15.00
Neverslip crampons 5-16, le cent		2.10
Neverslip crampons 3-8, le cent		2.40
Neverslip crampons 7-16, le cent		2.65
Neverslip crampons 1-2, le cent		2.90
Neverslip crampons 9-16, le cent		3.45
Neverslip crampons 5-8, le cent		4.20

Chaines en fer

Bonne demande; les prix sont très fermes et les marchandises très difficiles à obtenir.

On cote par 100 lbs.:

3-16 No 6	10.00
3-16 exact 5	8.50
3-16 Full 4	7.00
1-4 exact 3	6.50
1-4	6.00
5-16	4.00
3-8	3.90
7-16	3.80
1-2	3.70
9-16	3.60
6-8	3.40
3-4	3.30
7-8	3.30
1	3.30

Chaines à trait	esc. 45 p.c.
Jack Chain en acier, simple et double	esc. 40 p.c.
Jack Chain en cuivre, simple et double	esc. 50 p.c.
Chaines à vache	esc. 40 p.c.
Chaines fermant en dehors	esc. 65 p.c.
Ferremets de chaîne à vache	esc. 35 p.c.

A diminuer 1-4c de la liste pour les détailliers.

Vis à Bois

Forte demande; les prix sont toujours très fermes.

Nous cotons sans changement les escomptes suivants sur la liste:

Tête plate, acier	87½ p.c.
Tête ronde, acier	82½ p.c.
Tête plate, cuivre	80 p.c.
Tête ronde, cuivre	75 p.c.
Tête plate, bronze	75 p.c.
Tête ronde, bronze	70 p.c.

Vis à machine

Têtes plates, 25 p.c. de la liste.
Têtes rondes, 20 p.c.

Rivets et Palatres

Nous cotons:
Rivets en fer, noirs et étamés, 60, 10 et 10 p. c.
Palatres cuivre, 15 p. c.
Extra 1c. par lb. sur rivets en fer pour boîtes carton 1-2 lb.
Rivets en cuivre 15 p. c. et en boîtes de carton, 1c. extra par lb.

Fanaux

Forte demande.
Nous cotons:

Cold Blast No 2	doz.	6.50
Wright No 3	doz.	8.50
Ordinaires	doz.	4.75
Dashboard C. B.	doz.	9.00
No 0	doz.	5.75

Peinturés 50c. extra par doz.

Tordeuses à linge

Nous cotons:

Royal Canadian	la doz.	\$34.00
Colonial	"	39.99
Safety	"	41.50
E. Z. E.	"	38.75
Rapid	"	33.75
Paragon	"	39.75
Bicycle	"	44.25

Munitions

Les escomptes ont été changés, mais ne seront publiés que la semaine prochaine.

Demande plus faible.

Nous cotons:

Caps B B Dom. le mille, net, \$1.45.	
Cartouches, Amer R. F. le mille, à plomb et à balle, 30 et 5 p. c.	
Cartouches chargées amér., esc. 20 p. c. sur la liste.	
Cartouches vides amér., 10 p. c. d'avance sur la liste.	
Cartouches Amér. C. F. Sporting avance 10 p. c. sur la liste.	
Cartouches amér. C. F. à balle et à plomb	
Prix net sur la liste.	
Caps B. B. Amer. le mille, \$2.00.	
Caps à Cartouches, No 1, 1 1-2, 2, 2 1-2. le mille, \$2.05.	
Caps B. B. Dominion R. F. 50 et 5 p. c.	
Caps B. B. Dominion C. F. 30 p. c.	
Caps B. B. Dominion C. F. Sporting 15 p. c.	
C. F. Sporting, ajouter 5 p. c. à la liste.	
Cartouches C. B. le mille \$3.00.	
Cartouches blanches Crown 25 p. c.	
Cartouches chargées Crown 25 et 5 p. c.	
Cartouches cuivre 55 p. c.	
Cartouches cuivre 65 p. c.	
Poudre noire 12 gauge.	le mille \$15.00
Poudre noire 10 gauge.	le mille 16.00
Poudre blanche 12 gauge.	le mille 20.50
Poudre blanche 10 gauge.	le mille 22.50
Caps à cartouches Dom. 30 p. c.	

Poudre

Nous cotons:

S. S. sans fumée Shot Gun 100 lbs ou moins	la lb.	0.85
1000 lbs ou plus	la lb.	0.80
net 30 jours.		

Plomb de chasse

Nous cotons:

Ordinaire	100 lbs	7.50
Chilled	100 lbs	7.90
Buck and Seal	100 lbs	8.30
Ball	100 lbs	8.70

On donne un escompte de 5 p. c. sur la liste.

METAUX

Antimoine

Marché très ferme.
Nous cotons de 27½c. à 28c. la livre.

L. H. HEBERT

ALFRED JEANNOTTE

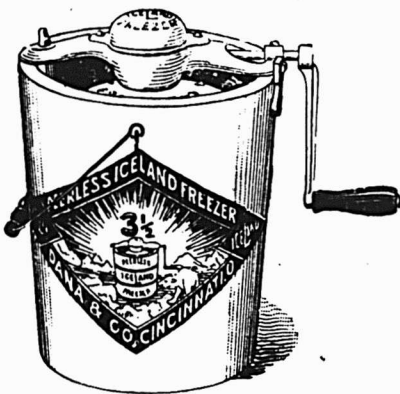

SONGEZ AU COMMERCE DE LA SAISON CHAUDE.

Nous offrons un grand choix de

Sorbetières et de Porte-Moustiquaires

DES MEILLEURES MANUFACTURES.

☞ DEMANDEZ-NOUS NOS PRIX AVANT DE DONNER VOS ORDRES ☜



L. H. HEBERT

Quincaillerie et Ferronnerie en Gros

RUE ST-PAUL, MONTREAL.

Fontes

Nous cotons sans changement:		
Caron	25.50	27.00
Londonderry	00.00	24.50
Summerlee	23.50	25.00

Fer en barre

Le fer en barre est rare et très ferme. Forte demande.

Nous cotons:		
Fer marchand, base 100 lbs.	0.00	2.20
Fer forgé base 100 lbs.	0.00	2.45
Fer fini base 100 lbs.	0.00	2.60
Fer pour fers à cheval base 100 lbs.	0.00	2.60
Feuille mince 1½ à 3 pcs. base		3.10

Acier en barre

Forte demande.

Nous cotons net, 30 jours.		
Acier doux base 100 lbs.	0.00	2.25
Acier à rivets base 100 lbs.	0.00	2.25
Acier à lisse base 100 lbs.	0.00	2.25
Acier à bandage base 100 lbs.	0.00	2.40
Acier à machine base 100 lbs.	2.60	2.75
Acier à pince base 100 lbs.	0.00	3.05
Acier à ressorts base 100 lbs.	2.75	3.00

Cuivre

Marché plus fort que jamais. Ce métal est très rare. Nous cotons le cuivre en lingots de 26 1-2 à 27c. Le cuivre en feuilles est coté à 34c.

Etain en lingots

Le marché est très ferme et sans changement. On cote de 46 à 46 1-2c.

Plomb en lingots

Nous cotons sans changement: \$5.50 à \$5.60.

Zinc en lingots

Forte demande, prix fermes. Nous cotons de \$7.25 à \$7.50 les 100 livres.

HUILES, PEINTURES ET VITRERIE**Huile de lin**

Les prix ont été encore augmentés de 1c.; faible demande.

Nous cotons au gallon: huile bouillie, 62c. de 1 à 2 barils et 61c. pour 3 à 5 barils; huile crue 59c. de 1 à 2 barils et 58c. pour 3 à 5 barils.

Huile de loup-marin

Cet article est très rare et en bonne demande.

Nous cotons au gallon.

Huile extra raffinée	50c
Huile paille	40c

Essence de térébenthine

Marché très ferme. Nous cotons: un gallon pour un baril, 97 cents; de 2 barils à 4 barils, 96c.; et pour quantité moindre de 1 baril, \$1.02.

Blanc de plomb

Très rare.

Le marché est très ferme.

Nous cotons:

Blanc de plomb pur	\$7.00	\$7.25
Blanc de plomb No 1	6.50	6.75
Blanc de plomb No 2	6.25	6.50
Blanc de plomb No 3	6.00	6.25
Blanc de plomb No 4	5.75	6.00

Peintures préparées

Marché très ferme. On s'attend à une hausse.

Les peintures préparées se vendent maintenant par gallon, demi-gallon, quart de gallon et boîtes de 1 lb. aux prix que nous cotons ci-dessous.

Nous cotons:		
Gallon		1.10
Demi-gallon		1.15
Quart de gallon		1.20
En boîtes de 1 lb.		0.08½

Pitch

Les prix sont sans changement. Goudron dur 100 lbs. 0.55

Verres à Vitres

Nous cotons sans changement: Star, au-dessous de 26 pouces unis: 50 pieds, \$1.70; 100 pieds, \$3.20; 26 à 40, 50 pieds, \$1.80; 100 pieds, \$3.40; 41 à 50, 100 pieds, \$3.85; 51 à 60, 100 pieds, \$4.10; 61 à 70, 100 pieds, \$4.35; 71 à 80, 100 pieds, \$4.85. Double Diamond, 100 pieds: 0 à 25, \$6.75; 26 à 40, \$7.25; 41 à 50, \$8.75; 51 à 60, \$10.00; 61 à 70, \$11.50; 71 à 80, \$12.50; 81 à 85, \$14.00; 86 à 90, \$16.50; 91 à 95, \$18.00. Escompte, 33 1-3 p. c. Sur Diamond, escompte 20 p. c.

Vert de Paris

Le vert de Paris est très rare et le commerce de gros ne peut plus s'en procurer. On peut s'attendre à une hausse.

Nous cotons:

	Anglais	Canadien
Barils à pétrole.	24½c	24½c
Kegs à arsenic.	24½c	24½c
Drums de 50 et 100 lbs.	25 c	25 c
Drums de 25 lbs.	25½c	25½c
Boîtes à papier 1 lb.	26 c	26 c
Boîtes fer-blanc, 1 lb.	27 c	27 c
Boîtes papier, ½ lb.	28 c	28 c
Boîtes fer-blanc, ½ lb.	29 c	29 c

Briques réfractaires, etc.

On cote les briques réfractaires anglaises et écossaises de \$17.00 à \$21.00 le 1000; briques américaines de \$30.00 à \$35.00.

Ciment

Nous cotons par baril: ciment américain, de \$2.00 à \$2.10; ciment canadien, \$2 à \$2.05; ciment anglais, \$1.80 à \$2.05 et ciment belge, de \$1.60 à \$1.90.

Câbles et cordages

Forte demande. Prix très fermes.

Nous cotons:

Best Manilla base lb.	0.00	0.15½
British Manilla base lb.	0.00	0.12
Sisal base lb.	0.00	0.10½
L'athyarn simple base lb.	0.00	0.10
L'athyarn double base lb.	0.00	0.10½
Jute base lb.	0.00	0.09
Coton base lb.	0.00	0.22
Cordes à châssis base lb.	0.00	0.30

Papiers de Construction

Nous cotons:

Jaune ordinaire. le rouleau	0.40
Noir ordinaire. le rouleau	0.50
Goudronné les 100 lbs.	2.25
Papier à tapis la tonne	60.00
Papier à cou. roul. 2 plis	0.00 1.00
Papier à cou. roul. 3 plis	0.00 1.25
Papier surprise roul. 15 lbs	0.50

FERRAILLES

Les lignes suivantes ont été augmentées: laiton rouge fort, de 11-2c.; laiton jaune fort et laiton mince de 1c.; zinc, de 1-4c.; plaques de poêles de \$1.00 la tonne et vieilles claques, de 1c.

Nous cotons:

Cuivre fort.	0.00	0.20
Cuivre mince ou fonds en cuivre.	0.00	0.17
Laiton rouge fort	0.00	0.18½
Laiton jaune fort	0.00	0.15
Laiton mince	0.11	0.11½
Plomb	0.04½	0.04½
Zinc	0.00	0.04½
		tonne.
Fer forgé No 1	0.00	17.00
Fer forgé No 2	0.00	6.00
Fer fondu et débris de machines	0.00	18.00
Plaques de poêles	0.00	14.00
Fontes et aciers malléables	0.00	0.00

La lb.
Vieilles claques 0.00 0.11½
Chiffons de la campagne 0.01 0.01½
les 100 lbs.

**NOTES**

M. D. Viau, architecte, demande des soumissions pour une maison formant 2 magasins et 4 logements, que M. J. B. Girard fera ériger au coin des avenues Mont-Royal et Papineau.

Des soumissions ont été demandées par M. Jos. Perrault, architecte, au No 17 Côte de la Place d'Armes, pour une grande usine à peinture que Brandram-Henderson, Ltd., fera ériger en la Ville St-Louis.

Les plans et devis qu'avait préparé M. Jos. Sawyer, architecte, pour l'académie des Frères, rue Richmond, ont été acceptés par la Commission Scolaire; les soumissions seront demandées sous peu.

M. Jos. Sawyer, architecte, a préparé les plans et devis d'un pensionnat pour les Dames de la Congrégation, cet édifice sera érigé à Bourbonnais, Ill., il aura 175 pieds de façade et 5 étages.

M. Cajetan Dufort, architecte, prépare les plans et devis pour 6 maisons formant 15 logements et 3 magasins, que la succession de l'Hon. C. S. Rodier fera ériger au coin de la rue Notre-Dame et Atwater.

M. C. Dufort, architecte, prépare les plans et devis pour une maison à conciergerie formant 4 magasins et 32 logements, que l'échevin J. H. Nault fera ériger rue Notre-Dame, près de la rue Guy.

M. C. Dufort, architecte, prépare les plans et devis pour une maison formant 3 logements, que le notaire J. A. H. Hébert fera ériger rue St-Antoine, quartier Ste-Cunégonde.

M. C. Dufort, architecte, prépare les plans et devis pour 3 maisons formant 8 logements, que M. J. E. Tremblay fera ériger rue Ste-Catherine, quartier Hoche-laga.

M. C. Dufort, architecte, prépare les plans et devis pour une maison formant 3 logements, que M. Jos. Desjardins fera ériger rue Hutchison.

M. C. Dufort, architecte, prépare les plans et devis pour les réparations que M. J. H. Lévy fera faire à une maison, située rue McGill.

M. C. Dufort, architecte, a reçu instruction de la Commission Scolaire de préparer les plans et devis pour le système de sauvetage du Collège et du Couvent de Ste-Cunégonde.

M. C. Dufort, architecte, prépare les plans et devis pour 3 maisons formant 6 logements, que l'archevêché de Montréal fera ériger rue Cathédrale.

Permis de construire à Montréal

Rue St-Ambroise, près de la rue St-Philippe, une maison formant 2 logements, 25 x 40, à 2 étages, en bois et brique, couverture en gravois; coût probable, \$1,600. Propriétaire, M. P. Campeau (119).

Rue Hogan, près de la rue Hoche-laga, un hangar formant un logement temporaire, 16 x 20, à 2 étages, en bois et tôle, couverture en gravois; coût probable, \$220. Propriétaire, Jos. Goulet (120).

Veillez voir nos prix avant de placer vos commandes, il y va de votre intérêt. Ces marchandises sont de la plus haute qualité et nous sommes en mesure de vendre à des prix défiant toute compétition

LE PRINTEMPS APPROCHE

PAS de TEMPS à PERDRE

*Pour placer vos Commandes
..... en*

INSTRUMENTS AGRICOLES

**Si vous ne voulez pas
PERDRE des VENTES**

**Les Commandes par la malle reçoivent
notre plus soigneuse attention.**

La Cie de Ferronnerie Létang, Ltée

**Importateurs de Ferronnerie et
de Quincaillerie**

287, rue St-Paul, - - - MONTREAL

Téléphone Bell 4140-4141

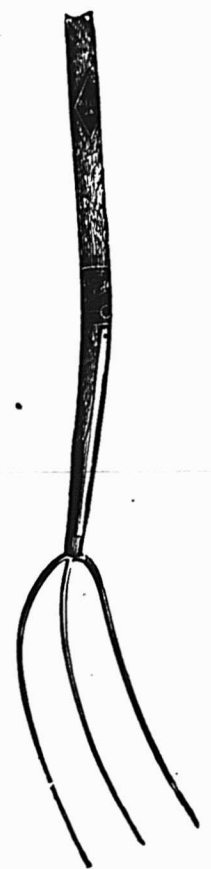
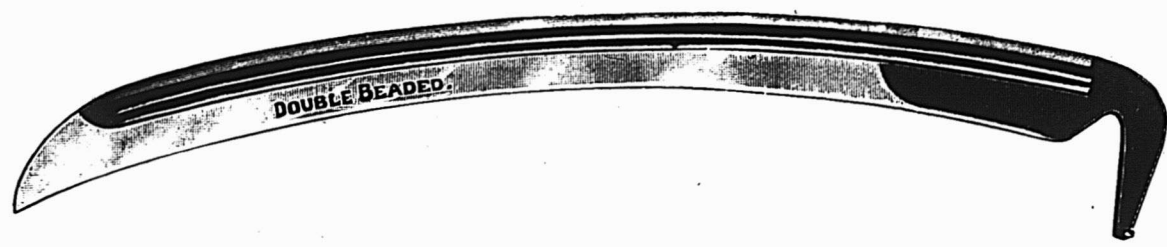
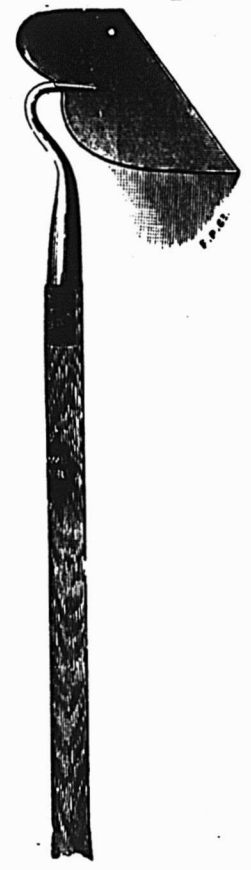

LES ODEURS DES METAUX

Rue Wurttele, près de la rue Ontario, un hangar formant un logement temporaire, 25 x 23, à un étage, en bois et tôle; couverture en gravois; coût probable, \$380. Propriétaire, C. Pauzé (121).

Rue Hochelaga, près de la rue Wurttele, un hangar formant un logement temporaire, 25 x 25, à un étage, en bois et tôle; couverture en tôle; coût probable, \$360. Propriétaire, Ed. Machet (122).

Rue Cadieux, No 946, modifications à une maison; coût probable, \$2,500. Propriétaire, A. J. Rouleau; entrepreneurs, Mich. Bourdon et Flis (123).

Rue Ste-Catherine Ouest, No 540, modifications à une maison; coût probable, \$2000. Propriétaires, Royal Bank of Canada, architecte, H. C. Stone; entrepreneurs, Chas. Thackeray & Co. (124).

Rue Garnier, No 581, modifications à une maison; coût probable, \$1,200. Propriétaire, Alph. Dazé; entrepreneur, Jos. Barrette (125).

Rue St-Denis, No 564, modifications à une maison; coût probable, \$900. Propriétaire, C. Brien; entrepreneurs, W. & A. Kelly (126).

Rue St-André, No 151, modifications à une maison; coût probable, \$250. Propriétaires, Alf. Forland et Cie (127).

Rue Ste-Catherine Est, Nos 825 à 829, modifications à une maison; coût probable, \$700. Propriétaire, John Barry; entrepreneurs, W. & A. Kelly (128).

Rue Ste-Catherine Ouest, No 438, modifications à une maison; coût probable, \$2,500. Propriétaires, la succession Selby; entrepreneur, E. H. Mason (129).

Rue Fabre, Nos 254 et 256, modifications à une maison; coût probable, \$1,000. Propriétaire, Adol. Paquette (130).

Rue Amherst, No 56, modifications à une maison; coût probable, \$400. Propriétaire, James Morley (131).

Rue Visitation, No 330, modifications à une maison; coût probable, \$700. Propriétaire, J. B. Hogue; entrepreneurs, J. V. Lafrance et Cie (132).

Rue St-Zotique, près de la rue St-Hubert, une maison formant 2 logements, 23 de front, 24 en arrière x 25, à 2 étages, en brique; couverture en gravois; coût probable, \$1,000. Propriétaire, Chas. Bénard (133).

Rue Lasalle, près de la rue Laurier, une maison formant un logement, 16 x 12, à un étage, en bois et brique; couverture en gravois; coût probable, \$400. Propriétaire, Alexina Rose (134).

Rue St-Germain, près de la rue Forsyth, une maison formant 2 logements, 25 x 25, à 2 étages, en bois et brique; couverture en gravois; coût probable, \$1,000. Propriétaire, Belez Mitchell (135).

Avenue Mont-Royal, près de l'avenue Papineau, 3 maisons formant 9 logements, 25 x 40 chacun, à 3 étages, en bois, pierre et brique; couverture en gravois; coût probable, \$7,500. Propriétaire, B. Damien (136).

Rue Labelle, No 95, quartier St-Denis, une remise formant un logement temporaire, 15 x 25, à un étage, en bois et tôle; coût probable, \$325. Propriétaire, Jos. Larivière; entrepreneur, Jos. Morin (137).

Rue Palm, près de la rue Ste-Elizabeth du Portugal, un hangar, 25 x 30, à un étage, en bois et tôle; couverture en gravois; coût probable, \$350. Propriétaire, Alph. Massé (138).

Rue Sherbrooke Est, No 257, modifications à une maison; coût probable, \$1,200. Propriétaire, L. Z. Renaud; entrepreneur, D. Dupras (139).

Une bonne annonce vend des marchandises aujourd'hui et vous fait une bonne réputation pour demain.

Dans la plupart des traités, il est dit que les métaux sont inodores; mais ceci est en contradiction avec les résultats de l'observation la plus élémentaire, dit "Scientific American".

D'après des expériences faites récemment par M. C. Gruhn, de Berlin, le mécanisme de la senteur, du moins pour les métaux est entièrement différent. L'exposé suivant des recherches faites montrera l'intérêt très général qui s'attache à ce problème. M. Gruhn trouva qu'un morceau de vieux métal (cuivre, aluminium, étain, zinc, fer, plomb, etc.) possède, aux températures ordinaires, une légère odeur que peu de personnes peuvent découvrir. Le même morceau de métal, chauffé au-dessus d'une lampe à une température modérée, émettait une odeur très forte, que tout le monde pouvait sentir sans difficulté. D'après les expériences faites jusqu'ici, il semblerait que l'état de la surface du métal (pur ou oxydé) n'exerce aucune influence sur la qualité ou l'intensité de cette odeur.

Si on chauffe un morceau de métal pendant un certain temps (environ une heure), sa température étant maintenue constante, ce métal émet d'abord une odeur très forte qui diminue peu à peu d'intensité, jusqu'à ce que cette intensité soit exactement égale à celle de l'odeur émise par le métal à l'état froid. Si le chauffage est discontinué et qu'on laisse le métal refroidir, il ne reste plus la moindre trace d'odeur. Un autre chauffage exécuté immédiatement ensuite ne produit qu'une odeur faible; le métal semble être ainsi presque complètement épuisé.

Si un autre morceau du même métal est soumis à la même augmentation de température, l'odeur plus forte émise par le métal frais est particulièrement frappante. Ces phénomènes se produisent toujours exactement de la même manière.

M. Gruhn en conclut que la matière vaporisée pendant le chauffage n'est pas identique au métal lui-même. En réalité, il serait difficile de comprendre pourquoi la vaporisation du métal cesse par le fait d'un chauffage prolongé. On pourrait certainement objecter qu'un chauffage prolongé aurait pour résultat la production d'une couche d'oxyde à la surface du métal, qui arrêterait la vaporisation. Les expériences décrites ont toutefois démontré qu'une couche d'oxyde n'empêche nullement un métal chauffé d'émettre de l'odeur.

Les phénomènes décrits dans l'expérience suivante fournissent une preuve très frappante à l'appui de l'hypothèse de M. Gruhn. Un morceau de métal ayant été privé de son odeur et gardé froid pendant deux ou trois heures est chauffé de nouveau. On voit alors qu'il a repris sa puissante primitive, il émet une odeur aussi forte qu'un morceau

de métal frais. Cette expérience peut être répétée avec le même succès autant de fois que l'on veut.

Il faut se rappeler que les températures employées ne sont nullement excessives, celle de 122°F étant tout-à-fait suffisante. A vrai dire, un morceau de métal frais émet une odeur plutôt forte, quand on le chauffe entre 40 et 50°F.

De ces expériences, M. Gruhn tire la conclusion que le métal émet continuellement une substance gazeuse, composée non d'atomes de métal, mais plutôt du produit de la transformation de ces atomes. Le métal possède le pouvoir d'emmagasiner cette matière odorante de la même manière que l'eau a le pouvoir de contenir de l'acide carbonique. A chaque température donnée correspond une quantité maximum de matière odorante que le métal peut retenir. Il arrive ainsi à en être saturé. Un refroidissement volontairement prolongé devrait donc avoir pour résultat une accumulation plus copieuse dans le métal de matière odorante. C'est ce qui ressort réellement des expériences de M. Gruhn.

L'expérimentateur a finalement réussi à séparer et à isoler dans un vaisseau la matière odorante émise par un métal, matière qui se comporte ainsi exactement comme les émanations des corps radio-actifs.

Les phénomènes odoriférants décrits ne sont probablement pas caractéristiques des métaux seuls, mais sont communs à tous les corps et, par leur parfaite analogie avec les phénomènes de radio-activité, indiquent l'existence de quelque loi universelle.

On sait aussi que les sels radio-actifs émettent spontanément et continuellement une matière gazeuse qui est chassée au dehors d'une manière analogue par la chaleur et se reforme incessamment par un repos prolongé à l'état froid. Tandis que l'émanation radio-active est mesurée par l'ionisation de l'air, l'émanation odorante des métaux est mesurée par l'odorat. D'autre part, on a trouvé que les émanations radio-actives subissent des transformations multiples, passant par un état stable, comme le fait voir la chaîne des transformations qui conduisent du radium à l'hélium. Etant données les analogies générales des lois de la nature, il est probable que les odeurs des métaux subissent une série de transformations similaires à celles des émanations radio-actives. Il n'y a pas de raison pour supposer que l'électroscope, qui a été si utile pour découvrir les substances radio-actives suffira à percevoir toutes les émanations qui pourront être découvertes dans l'avenir. Ce sera plutôt l'œuvre de la science de chercher des réactifs toujours nouveaux élargissant nos facultés de perception. Un moyen d'étendre la portée de nos sens est, par exemple, la balance de torsion grâce à laquelle M. Gruhn a pu reconnaître l'existence d'émanations particulières dans l'atmosphère.

Pièces Fondues en Fine Fonte Grise et en Acier Malléable.

Standard Foundry Co.

Tél., Main 742. MONTREAL EXCHANGE.

LONGUEUIL.

A. AUBRY
J. B. A. AUBRY.

Tel. Bell EST 2512

Tél. Marchands 903.



600 AVE. DELORIMIER

IMPORTATEURS DE GRANIT, ARTICLES EN BROCHE, ETC.

MONTREAL.

SCIES MAPLE LEAF

Le Canada tient la tête dans la fabrication des scies de haute qualité.

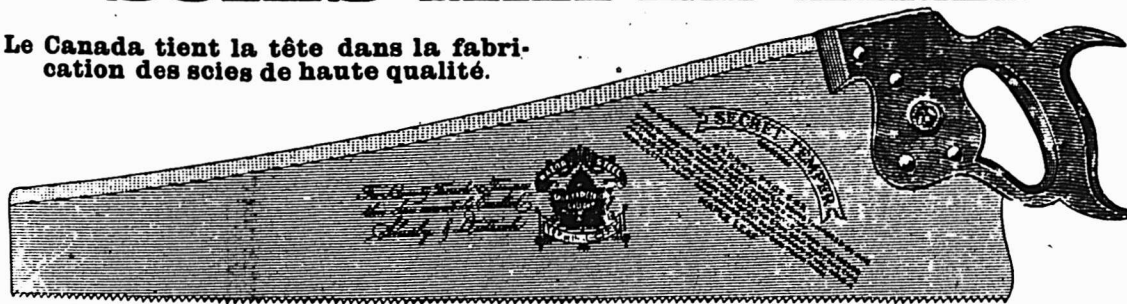

Manufacturées par **The Maple Leaf Saw Works**
SHURLY & DIETRICH, Propriétaires, Galt, Ont.

NOS Scies sont trempées au moyen d'un procédé secret. Nous garantissons que ce sont les Scies les mieux trempées qui existent au monde. Comme fini, elles ne sont inférieures à aucune autre et elles sont parfaitement aiguisées. Nous demandons un essai qui prouve nos prétentions. Satisfaction garantie.

La Maison A. PRUD'HOMME & FILS Ltée

Attire l'attention des Marchands sur les lignes suivantes qui sont au complet et pour lesquelles elle cote des prix très avantageux,

Coutellerie de Table, Sets à Découper,  Couteaux, Cuillères, Fourchettes Argentés,

Pour Cadeaux de Noces et Présents.

Des marques les plus avantageusement connues.

Boîtes à Argent, Traînes Sauvages, Traîneaux d'Enfants et Marchandises variées pour le Commerce d'Hiver.

A. PRUD'HOMME & FILS, Ltée

10 RUE DEBRESOLES,

Importateurs et Marchands en Gros de Ferronnerie et Quincaillerie.

MONTREAL.

EFFET DE LA DUREE DES TENSIONS SUR LA FORCE DE RESISTANCE DU BOIS

Il est reconnu qu'une poutre en bois, qui peut soutenir pendant un court intervalle de temps une certaine charge, pourra se briser si la charge continue à exercer sa pression sur elle. Par exemple, on a vu des poutres en bois se briser au bout de quinze mois sous une charge constante qui n'était que soixante pour cent de celle qu'il aurait fallu pour les briser dans une épreuve ordinaire de courte durée. On n'a que peu de connaissances sur l'influence de l'élément temps quant à la manière dont se comporte le bois sous une tension. Cette relation de la durée de la tension à la force de résistance du bois est étudiée en ce moment par le Service des Forêts du Département de l'Agriculture des Etats-Unis, dans ses stations d'essai des bois de construction aux universités de Yale et de Purdue, dit "Scientific American".

Le résultat des recherches devrait déterminer: l'effet d'une charge constante sur la résistance; l'effet d'un choc soudain; l'effet des différentes vitesses de la machine d'essai employée dans les essais ordinaires du bois de construction soumis à une charge augmentant graduellement, et l'effet de vibrations continues et prolongées.

Pour déterminer l'effet d'une charge constante, on a imaginé un appareil spécial, au moyen duquel on opère simultanément sur une série de cinq poutres en bois. Ces poutres ont une section carrée de 2 pouces de côté, et une longueur de 36 pouces; chacune supporte une charge différente. Leurs flexions et leurs points de rupture sont enregistrés automatiquement sur un cylindre qui fait un tour complet sur lui-même en trente jours. Les résultats de ces essais de longue durée peuvent être comparés à ceux des essais faits avec des machines ordinaires et, de cette manière, des constantes peuvent être déterminées quant à la résistance à la rupture et à la limite de flexion. Les expériences du Service des Forêts montrent que les effets de chocs et ceux de charges appliquées graduellement sont différents, pourvu que la tension appliquée par l'une ou l'autre méthode ne soit pas supérieure à la force élastique limite de la pièce de bois en essai. Ainsi, un bâton sous l'effet d'un choc, pliera deux fois plus, sans perdre de son élasticité, que lorsqu'il est soumis à une pression graduellement croissante, comme la chose a lieu ordinairement dans les essais. D'autres expériences doivent être faites pour déterminer la relation qui existe entre la résistance au choc et la résistance à des chargements gradués.

Des essais de flexion et de compression pour déterminer l'effet sur la force de

résistance du bois de la vitesse avec laquelle la charge est appliquée, ont déjà été faits au laboratoire de Yale. Les essais de flexion ont été faits à des vitesses variant de 2.3 pouces à 0.0045 par minute, et chacun de ces essais a exigé de vingt secondes à six heures. Les bois soumis à ces expériences étaient le pin des marais, le sapin rouge et le châtaigner, trempés dans l'eau et séchés au four. Les résultats ont fourni des données comparables pour la différence des vitesses d'application de la charge. Les résultats d'un essai quelconque à une vitesse quelconque, multipliés par le facteur convenable de réduction, déduit de ces expériences, donneront des valeurs équivalentes pour la vitesse type. Les essais indiquent aussi la variation de force de résistance due aux variations de vitesse qui peuvent se produire au cours des expériences. Les résultats recueillis sur une feuille de papier transversale, donnent une courbe d'une régularité remarquable, qui exprime la relation entre la force de résistance et la vitesse d'application de la charge; ils indiquent aussi une résistance beaucoup plus grande aux plus hautes vitesses.

L'opinion est généralement répandue parmi les techniciens que les vibrations auxquelles sont soumis les poteaux de téléphone, font dépérir le bois, l'affaiblissent et le rendent fragile. On n'a rien de bien défini quant à la vérité ou à la fausseté de cette idée. Des expériences seront faites pour déterminer l'effet de vibrations constantes sur la force de résistance du bois.

Avec le printemps qui n'est pas bien éloigné maintenant, la construction va être en pleine activité. Les entrepreneurs et les plombiers auront alors besoin d'un assortiment complet des marchandises entrant dans la construction. Ils ont donc tout à intérêt à s'approvisionner dès maintenant et à s'adresser, pour leurs commandes et leurs contrats, à une maison qui leur offre de bonnes conditions. La maison Jean Paquette, 1353 rue St-Laurent, a un assortiment considérable de tous les articles nécessaires aux plombiers et aux entrepreneurs. Elle s'est fait une spécialité de ces marchandises qu'elle peut livrer à des prix qui donnent satisfaction. Une visite aux entrepôts de cette maison s'impose donc à ceux qui ont besoin des spécialités de la maison Jean Paquette, avant qu'ils placent leurs commandes.

Les tôles galvanisées de Gilbertson, de la marque "Comet", se distinguent d'une manière caractéristique parce qu'elles sont parfaitement plates. Outre cette qualité, ces tôles, choisies avec soin, sont molles et bien unies. Ce sont celles que les ouvriers préfèrent, parce qu'elles se travaillent facilement. Si vous considérez aussi leur prix, qui est inférieur à ceux de tôles d'autres marques de haute qualité, vous verrez que votre intérêt est d'avoir en magasin ces tôles qui se vendent facilement.

POUR EMPECHER LES TUYAUX D'EAU DE GELER

Pour empêcher les tuyaux d'eau de geler, on les recouvre généralement d'enveloppes qui les protègent contre le froid et de matières non conductrices de la chaleur, telles que la paille, le liège et l'étoupe. Il y a, toutefois, des matières plus efficaces, que l'on peut aussi employer pour dégeler les tuyaux gelés. On entoure d'abord les tuyaux d'une mince couche de paille, de sciure de bois ou de tan. Des morceaux de chaux vive, de la grosseur du poignet, sont ensuite placés tout autour et enveloppés d'une autre couche de matière mauvaise conductrice de la chaleur, paille, étoupe ou liège; le tout est maintenu solidement par une enveloppe de grosse toile.

La première couche a pour but de protéger les tuyaux contre l'action de la chaux vive, qui ferait rouiller le métal. La chaux absorbe l'humidité de l'air et des matières environnantes et s'échauffe par l'effet de la réaction chimique. L'enveloppe extérieure ne laisse pénétrer qu'une petite quantité d'air, de sorte que la chaux reste vive et conserve sa température tout un hiver.

Cette méthode peut être employée avec de légères modifications, pour dégeler les tuyaux gelés. Pour cela, il faut entasser un peu plus de chaux autour des tuyaux et verser de l'eau dessus. La chaleur engendrée fait fondre la glace à l'intérieur des tuyaux.

La courroie "Maple Leaf"

Est faite de coton spécialement tissé pour nous, de notre propre invention, ayant le moins d'extension, avec la plus grande force possible et est pliée à la machine. Elle est cousue à points fermés avec une corde spéciale très forte, chaque rang de couture étant entièrement indépendant des autres. Par notre propre méthode, nos courroies sont imperméables et rendues impénétrables à l'eau, à la vapeur, à l'huile ou au gaz, et restent flexibles sous toutes les conditions.

Pour tractions principales et travaux pesants, tels que dans les moulins à bois, briqueteries, maisons d'emballage, carrières, mines, etc., la "Maple Leaf" ne peut être égalée.

Elle est uniforme en poids, en force et en surface d'un bout à l'autre et est la courroie la plus en vogue sur le marché.

Elle est en usage dans les manufactures depuis Halifax jusqu'à Vancouver donnant toute satisfaction.

Définiez-vous des imitations, demandez la "Maple Leaf" et n'en prenez pas d'autres.

SI VOUS APPROUVEZ

la ligne de conduite du "PRIX COURANT", abonnez-vous.

Faites-le connaître à vos amis, amenez-les à s'abonner.

NOVA SCOTIA STEEL & COAL CO.

LIMITED.

MANUFACTURIERS DE

ACIER en BARRES MARCHAND, MACHINERIE à ROUES, TRANSMISSIONS en ACIER COMPRIMÉ POLI, TOLES D'ACIER jusqu'à 48 pcs de large, RAILS en "T" de 12, 18 et 21 lbs à la verge, ECLISSES, ESSIEUX DE CHARS DE CHEMINS DE FER.

GROSSES PIÈCES DE FORGE, UNE SPÉCIALITÉ

FER EN GUEUSE "FERRONA" POUR FONDERIE, "CHARBON OLD SYDNEY."

Aciérie, Trenton, N.E. Hauts Fourneaux, Ferrona, N.E.
Mines de Charbon, Sydney Mines, N.E. Mines de Fer, Wabana, Ter'n'Ve.

Bureau Principal: NEW GLASGOW, N.E.

Fournitures de Feutre et de Papier

LAISSEZ-NOUS VOUS COTER DES PRIX
POUR N'IMPORTE QUELLE QUANTITÉ de

Toitures Goudronnées (Roofing) prêtes à poser, 2 et 3 plis
Papiers de Construction, Feutre à doubler et à Tapisser
Produits de Goudron, Papier à Tapisser et à Imprimer
Papier d'Emballage Bruñ et Manille.

NOTE:-- Nous sommes les fabricants du Feutre Goudronné "Black Diamond."

Alex. McArthur & Co.

82 Rue McGill, Montréal. Limited.

MANUFACTURE DE FEUTRE POUR TOITURES: Rues du Havre et Logan.
MOULIN A PAPIER, Joliette, Qué.

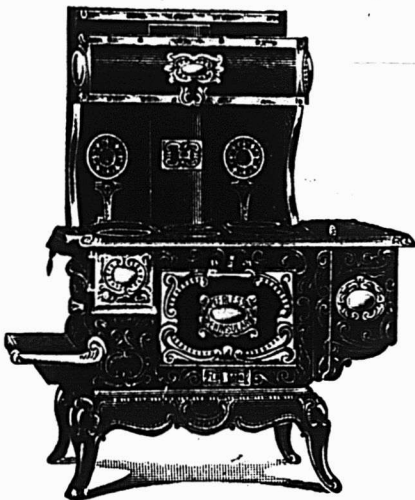
**Les POÊLES et FOURNEAUX PENINSULAR**

Sont faits dans tous les Genres et toutes les Grandeurs. Le Peninsular "PEERLESS" représenté ci-contre est le seul fourneau en fer fondu fait avec une porte de four se rabattant. C'est un point qui attire tous ceux qui ont l'intention de faire un achat.

Demandez notre CATALOGUE de 1906

GLARE BROS. & CO., Ltd., PRESTON, Ont.

F. P. DRAPER,

46, rue Waverley, Montréal

AGENTS GÉNÉRAUX

MECHANICS SUPPLY CO.

Québec.

Les SCIES SILVER STEEL ATKINS

Sont les Scies les plus profitables à vendre, parce qu'elles satisfont votre client et le ramènent à vous. Les bons mé-

caniciens les apprécient et les achètent. Partout les meilleurs marchands les vendent. Demandez par lettre détails et catalogue.

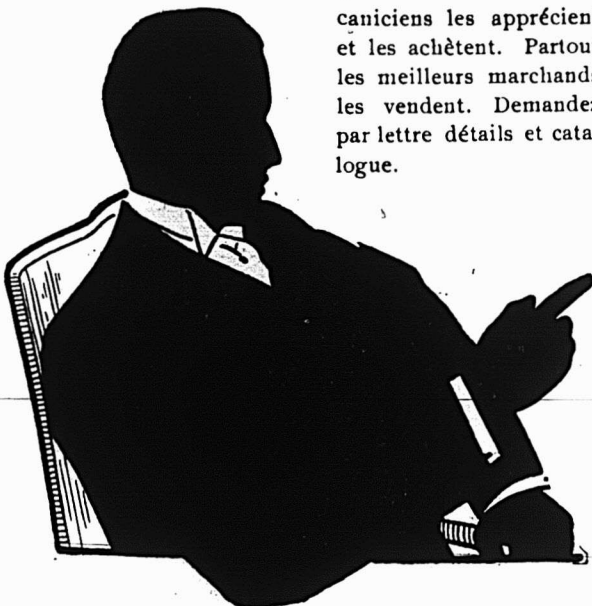
**E. C. ATKINS & CO., Inc.**

La Maison pour les Scies "SILVER STEEL."

Bureau Principal et Manufacture à Indianapolis.

Succursales: Toronto, Atlanta, Chicago, Memphis, Minneapolis, Nouvelle-Orléans, New-York, Portland, San-Francisco, Seattle.

JEAN PAQUETTE

ODESSA PAQUETTE

MAISON

Jean Paquette

(Montreal Plumbers' Supply)

1353 Rue St-Laurent, Montréal.

TELEPHONE, Est 1068

Spécialité de Poêles, Fournaises et Poêles Tortue.

Horloges, Argentèrie, Coutellerie de toute sorte,
Vaisselle de Table pour Cadeaux.

Entrepôt de Plomberie:

875 à 883 Rue Saint Dominique

TEL. Est 3293.

578 et 570 Avenue Coloniale

Demandez nos prix avant de placer vos commandes.
Nous faisons une spécialité de Fournitures de Plombiers.
Notre assortiment est considérable et nos prix sont corrects

Tel. Est 1068



PENDANT LA SEMAINE TERMINEE
LE 2 MARS 1907

MONTREAL-EST

Quartier Lafontaine

Rue Montcalm, Nos 374 et 374½. Lot 1-2 S. E. 1152, avec maison en bois; terrain, 21.6 x 62, supr. 1333. Bénoni Lamontagne à Jos. David; \$1,600 (68075.)

Rue St-Denis, Lot 1202-14; terrain, 25 x 95, supr. 2375 vacant. Azarie Lamarche à Léonidas Létourneau; \$2,700 (68078.)

Rue St-Hubert, Nos 314 à 318. Lot pt. N. O. 1195-10, pt. S. E. 1195-11, avec maison en pierre et brique; terrain, 24 x 90, supr. 2160. Edwin J. Ford à Mary Hinder, épouse de Wm. H. Knapp; \$7,000 (68088.)

Rue St-Hubert, Nos 341 et 343. Lot 1194-12, avec maison en pierre et brique; terrain, 24 x 84, supr. 2032. Pierre E. Maurice à Ulysse Chopin; \$5,500 (68109.)

Quartier Papineau

Rue Dorion, Lot 556; terrain, 50 x 52, supr. 2600 vacant. Edouard Chaussé à Aristide Bélair; \$1,740.70 (68059.)

Rue Logan, Lot pt. 945; terrain, 31 x 20, supr. 620. Marie D. Trudeau, veuve de Maurice Côté à Jos. Rosario Lavigneur; \$475 (68069.)

Rue Maisonneuve, No 227. Lot 403 avec maison en pierre et brique; terrain, 43.6 x 114.8 d'un côté et 114.6 de l'autre, supr. 4984. La Corporation des Soeurs de Ste-Croix et des Sept Douleurs à Samuel Paquin; \$8,000 (68080.)

Quartier Saint-Jacques

Rue Wolfe, Nos 190 et 192. Lot 383, avec maison en bois et brique; terrain, 26 x 80, supr. 2080. John H. Kennedy à Elie Falardeau; \$2,500 (68105.)

Quartier St-Laurent

Rues St-Benoît, Nos 28 à 34 et Vallée, Nos 4 à 6. Lot 438, avec maison en brique; terrain, 63.10 x irrég., supr. 3561. John Maloney et al. à The Western Mfg. Clothing Co. et Louis Adler; \$11,000 (68066.)

Quartier Saint-Louis

Rue Cadieux, Nos 55 et 57. Lot 115, avec maison en pierre et brique; terrain, 32 x 103, supr. 3296. Jos. Urie Meunier à Aurore Gohier; \$6,500 (68058.)

Rue Prince Arthur, No 19. Lot 908a avec maison en bois et brique; terrain, 59.6 d'un côté, 30.3 de l'autre x 143.8 d'un côté et 144.4 de l'autre, supr. 7253. Dolphine Léveillé, veuve de Félix Beauchamp à Edson Cole Westcott; \$2,665 (68063.)

Rue Drôlet, No 128. Lot 903-163, avec maison en bois et brique; terrain, 20 x 72, supr. 1440. Augustin D. Bédard à Freddie Herschorn, épouse de Robt. D. Lessor; \$2,275 (68074.)

Rue Cadieux, No 38. Lot 1-2 N. O. 42, avec maison en pierre et brique; terrain, 30 x 70, supr. 2100. Marius Raymond à Amanda Bélanger, veuve de Louis Joui-coeur; \$7,000 (68079.)

Rue Napoléon, Nos 39 et 41. Lot pt. 1050, avec maison en brique; terrain, 38 d'un côté, 37.50 en arrière x 46.90, supr. 4690. Sigmund et Isaac Goldberg à Zabel Robinovitz; \$3,725 (68089.)

Rue Sanguinet, Nos 521 et 523. Lot 903-177, avec maison en brique; terrain, 20 x 72, supr. 1440. Florina Bourassa, épouse de Fred. Larocque à Marius Raymond; \$2,600 (68095.)

Rue Cadieux, Nos 590 et 592. Lot pt. N. E. 957, avec maison en pierre et brique; terrain, 36.6 x 76, supr. 2800. Georgiana Black, épouse de Geo. Jeffrey à Sarah Anne Currie, épouse de Archibald Watt; \$4,062.85 (68097.)

Rues St-Dominique, Nos 548 à 556 et St-Laurent, Nos 1049 à 1057. Lots 1028 à 1030, avec maison en pierre et brique; terrain, 21.4 x 75 d'un côté et 74.9 de l'autre, supr. 1597; 1 do, 32.8 x 75, supr. 2,458; 1 do, 41.6 x 75, supr. 3107. Sophie Thibault dit Léveillé, veuve de Frs Gagnon à Wm. Goldstein; \$10,000 (68100.)

Rue St-Dominique, Nos 378 et 380. Lots 802-3, 4, avec maison en brique; terrain, supr. 3124. Alfred Dalbec à Esther Stein, épouse de Paul Katz; \$6,000 (68,108.)

Rue Cadieux, Nos 590 et 592. Lot pt. N. E. 957, avec maison en pierre et brique; terrain, 36.6 x 76, supr. 2800. Sarah Ann Currie, épouse de Archibald Watt à J. B. St-Cyr; \$5,000 (68110.)

Quartier Sainte-Marie

Rue Fullum, Nos 440 à 450. Lot pt. 1469, avec maison en brique; terrain, 53.3 x 95, supr. 5059. Marie Anna Gauthier, épouse de Frs P. Tremblay à Arthur Vincent; \$6,500 (68076.)

MONTREAL OUEST

Quartier Ouest

Rue Ste-Hélène, No 14. Lot pt. N. O. 77, avec maison en pierre et brique; terrain, 27 x irrég., supr. 3012. Melles Alice Mand et Alice Ethel Redpath à Abraham Rudolph; \$13,000 (143616.)

Quartier Saint-André

Rue de la Montagne, Nos 238 et 240. Lot 1536-19, avec maison en pierre et brique; terrain, 24 x 122. Robert Forsyth Smith à Melle Serafina V. Rapetti; \$10,125 (143615.)

Rue Guy, Lots 1589-9 et 10; terrain, 46.4 x 152, supr. 3532 et 3508 chacun vacant. Geo. W. Major à Jos. Sawyer; \$6,688 (143623.)

Rue Tupper, No 31. Lots 1625j-29, 1625j-26-2, pt. 1625j-30, 1625j-36-3, avec maison en pierre et brique; terrain, 24 x 96. John Fletcher Edwards à Thomas Wilson; \$17,000 (143646.)

Quartier Sainte-Anne

Rue Shearer, Nos 64 et 68. Lot 922, avec maison en bois et brique; terrain, 42.6 x 85.2, supr. 3576. Mary Ann et Catharine Daley à John Jas. Prendergast; \$2,200 (143625.)

Quartier St-Georges

Rue Université, No 80. Lot 1285, avec maison en pierre et brique; terrain, 25 x 95. Melle Esther Phillips à Alfred Edwards; \$11,500 (143617.)

Rue Mansfield, No 137. Lot pt. 1403, avec maison en pierre et brique; terrain, 22.5 x 100.6. Robert H. Bartholomew à Melle Mary Vineberg; \$15,500 (143621.)

Rue Ste-Catherine Ouest, No 292. Lot pt. 1168, avec maison en pierre et brique; terrain, supr. 37863. La succession Elizabeth C. Orkney à Mark Workman; \$97,600 (143622.)

Rue Peel, No 289. Lot 1781, avec maison en pierre et brique; terrain, 25.10 x 130. Wm. S. Robertson à Melle Amy S. Robertson; \$13,500 (143626.)

Quartier Saint-Joseph

Rues Coursol, No 15 et Fulford, Nos 164 et 166. Lot 87-40, avec maison en brique; terrain, 25 de front, 20 en arrière x 90. Hugh Ross Lyons et Dame Grace E. Lyons, épouse de Alf. Muer à John M. M. Duff; \$4,000 (143628.)

Rue Aqueduc, Nos 280 et 282. Lot 40-15, avec maison en brique; terrain, 41.4 de front, 42 en arrière x 92, supr. 3956. Eugène Douesnard à Marius Raymond (à réméré); \$2,800 (143648.)

Carré Richmond, Nos 10 à 14 et rue Marie-Louise, Nos 40 à 46. Lot pt. 389, quartier St-Louis, lot 710, avec maison en pierre et brique; terrain, 74.11 d'un côté, 76.2 de l'autre x 77.2 d'un côté et 78.9 de l'autre, supr. 5890; 1 do, supr. 4976. Michael K. Nolan à Robert Geo. Hood (rétrocession); \$5,000 (143649.)

HOCHELAGA ET JACQUES-CARTIER

Quartier Duvernay

Rue Bréboeuf, No 129. Lot 7-42, avec maison en bois; terrain, 25 x 80. Sophie Secours dit Beauséjour, épouse de Didier Desnoyers à Vincent Gueguen; \$1,700 (130652.)

Rue Marie-Anne, Nos 317 à 321. Lot 8-224, avec maison en bois, pierre et brique; terrain, 25 x 100. Joseph St-Jean à Adolphe Sauvageau; \$6,250 (130656.)

Rue Garnier, Nos 53c à 53e. Lot 1-175, avec maison en pierre et brique; terrain, 25 x 103. Odilon Bélanger à Jos. Phillias Boisvert; \$5,000 (130800.)

Quartier Hochelaga

Rue Préfontaine, No 57. Lot pt. N. O. 79-9 et 10, avec maison en brique; terrain, 36 x 52. Edouard Clément à Philomène Laurandeau, veuve de Ildebert Bélistie; \$3,000 (130643.)

Rue St-Germain, No 395. Lot 50-149, avec maison en bois et brique; terrain, 25 x 90, supr. 2250. Camille Bourdon à Onésime Guay; \$1,111 (130666.)

Rue Joliette, Lot 29-62; terrain, 24 x 85, supr. 2040 vacant. J.-Bte Wagner à Jos. Godbout, fils; \$568 (130684.)

Rue Ontario, Lot 159-30; terrain, 22.6 x 111.4 d'un côté et 110.8 de l'autre, supr. 2497 vacant. The Montreal Gas Co. à Rodrigue Légaré et Michel Légaré; \$824.01 (130734.)

Rue Ontario Est, Nos 1512 à 1522. Lots 159-286, 287 et 288, avec maison en brique; terrain, 69 x 101 d'un côté et 102 de l'autre, supr. 7037. Emma Cadotte, veuve de Louis Cousineau et al. à Pierre Mailhiot; \$6,700 (130747.)

Rue Cuvillier, No 601. Lot 29-815, avec maison en bois; terrain, 25 x 100. Olivier St-Jean et Jos. St-Jean à Ludger Bourdault; \$1,050 (130756.)

Rue Cuvillier, Lot 29-815; terrain, 25 x 100, supr. 2500 vacant. The Montreal Land & Improvement Co. à Olivier St-Jean et Jos. St-Jean; \$325 (130790.)

Quartier Sainte-Cunégonde

Rue Delisle, No 246. Lot 686, avec maison en brique; terrain, 30 x 80. Edmond Gaudron à Wilfrid Nantel; \$3,500 (130644.)

Rue Delisle, Nos 292 à 296. Lot 60, avec maison en brique; terrain, 30 x 80. Nap. Trudeau à Mathias Devot; \$4,000 (130784.)

Quartier Saint-Denis

Rue Labelle, Lot 7-904; terrain, 25 x 110, supr. 2750 vacant. The St. Denis Land Co. à Philéas Bigras; \$288 (130630.)

Rue Carrière, Nos 61 et 65. Lots 1-46 et 47, avec maison en bois et brique

JOSEPH RODGERS & SONS, Limited
SHEFFIELD, Angleterre.

Evitez les imitations de notre

Coutellerie

En veillant à ce que cette

MARQUE EXACTE
soit sur chaque lame.

SEULS AGENTS POUR LE CANADA

JAMES HUTTON & CO., Montréal.



"QUEEN'S HEAD"
Tole Galvanisée

Plus populaire que jamais.
POURQUOI?

John Lysaght, Limited
BRISTOL, Ang.

A. C. Leslie & Co., Montreal.
AGENTS POUR LE CANADA.

MEUBLES A PRIX MOYENS ET A BAS PRIX
EN GROS

Chaises et Berceuses, Somniers en Broche Tissée,
Oreillers, Matelas, Etc.
Pour le Commerce Domestique et pour l'Exportation.

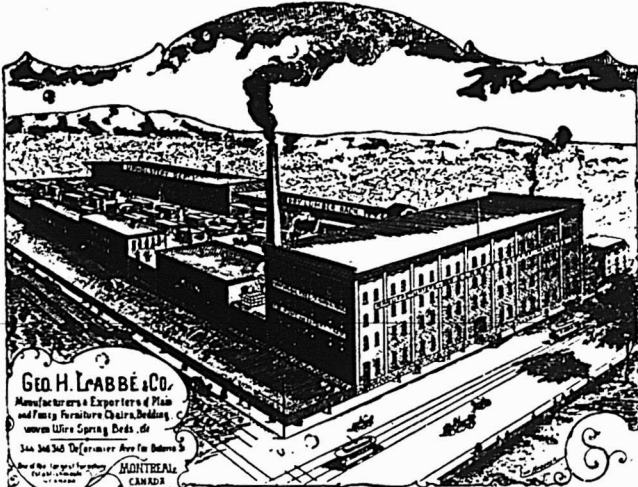

Geo. H. Labbé & Co.
Manufacturers & Exporters of Plain
and Fancy Furniture, Chairs, Bedding,
Covers, Wire Spring Beds, etc.
348, 346, 344, The Farmers' Block (see below)
MONTREAL
CANADA

Nous invitons tout particulièrement MM. les Marchands de la
campagne à venir visiter notre établissement.

Geo. H. Labbé & Co., Manufacturiers,
348, AVENUE DELORIMIER, MONTREAL.
Angle de la rue Ontario.

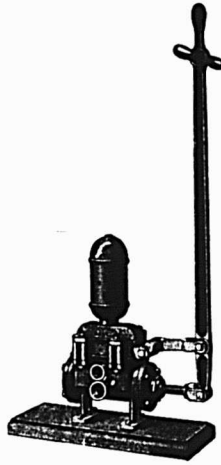
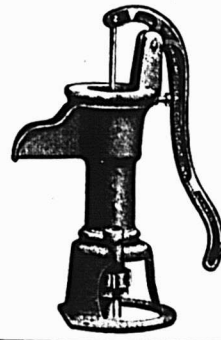

A chaque Instant

Quelqu'un demande où
vont toutes les Pompes.
— Voici la réponse —
Elles vont suppléer aux
besoins de ceux qui
connaissent une bonne
chose. Nous consen-
tons à faire l'éducation
de quiconque ne sait
pas que—

Les Pompes R. McDougall
sont des Pompes Standard,

et un catalogue fait
pour vous contient nos
arguments :

QUALITE D'ABORD,
VALEUR TOUJOURS.

THE R. McDOUGALL CO., Limited
GALT, Canada.

Avantages obtenus en
achetant

L'Appareil de Chauffage Howard

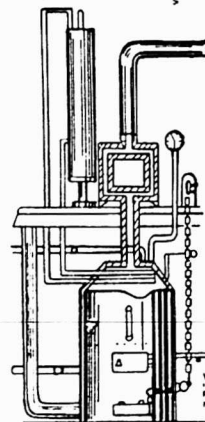

- 1—Pas de tuyaux en fer-blanc dans votre cave.
- 2 Air pur introduit dans votre maison.
- 3—Contrôle personnel sur votre éclairage et votre force motrice.

L'appareil de chauffage
consomme toute sorte
de combustible, et les
contrats peuvent être
exécutés dans le plus
bref délai.

Une garantie est don-
née avec chaque ap-
pareil.

Demandez des renseignements par lettre, télégram-
me, téléphone ou de vive voix à

WM. HOWARD

Téléphone, Park 2633. 248 AVE. MACDONNELL, TORONTO

Quartier St-Henri

terrain, supr. 3751. Avila Bédard à E.-mond Lamoureux; \$2,850 (130637.)

Rue Drolet, Nos 660 à 682. Lot 167-24, avec maison en bois et brique; terrain, supr. 2954. Théodose Carrière à Adolphe Laperte; \$4,000 (130638.)

Rue St-André, No 1555. Lots 7-199 et 200, avec maison en bois et brique; terrain, 50 x 70.10 d'un côté et 70.5 de l'autre, supr. 3530. Jos. Oliv. Renaud à Jos. Plectrocapa; \$1,100 (130639.)

Rue Fabre, Lots 339-304 et 305; terrain, 25 x 103, supr. 2575 chacun vacant. La Communauté des Frères de l'Instruction Chrétienne à Geo. Rattelade; \$1,920 (130667.)

Rue Fabre, Lot 339-306; terrain, 25 x 103, supr. 2575 vacant. La Communauté des Frères de l'Instruction Chrétienne à Poméla Labelle, épouse de Gédéon Bourgoïn; \$501 (130668.)

Rue Garnier, No 617. Lot 1-2 S. E. 331-268, avec maison en brique; terrain, 25 x 94, supr. 2350. Bruno Dazé à Urie Lusignan; \$1,850 (130677.)

Rue St-Hubert, Nos 1144 à 1150. Lots 325-169 et 170, avec maison en pierre et brique; 2 terrains, 24 x 72. Eugénie Lafraicain à J. Philippe Doyon; \$5,800 (130691.)

Rue Drolet, Lot 196-43; terrain, 25 x 102, supr. 2550 vacant. Arthur Mignault à En. Elle St-Vincent, épouse de Phyllis Comte; \$600 (130704.)

Rue St-Denis, Lot 8-334; terrain, 50 x 130, supr. 6500 vacant. The St. Denis Land Co. à Edward Lévi Baugh; \$1,170 (130709.)

Rue Labelle, Lot 7-974; terrain, 25 x 110, supr. 2750 vacant. The St. Denis Land Co. à Eugène Guyot; \$296.25 (130711.)

Rue St-Hubert, Lot 325-210, avec maison en bois et brique neuve; terrain, 22 x 75, supr. 1650. Jos. Ferron à Louis Dion; \$2,550 (130751.)

Rue Garnier, No 565. Lot 1-2 N. O. 331-260, avec maison en bois et brique; terrain, 25 x 94. Wilfrid Therrien à Débia Hardy, épouse de Chs Lacourse; \$900 (130764.)

Rue Mentana, Nos 722 à 730. Lots 325-287 et 288, avec maison en bois et brique; terrain, 42 x 94. Marie H. L. Carrières, épouse de Jos. Girard à Xiste Girard; \$5,200 (130793.)

Rue Berri, Lots 162-43 et 44; 2 terrains, 22 x 75 chacun vacant. Amélie Martin à Basile St-Jean; \$1,200 (130794.)

Rue Huntley, Lot 1-2 S. E. 8-694; terrain, 25 x 100 vacant. Louis A. Mathieu à Ovilla Filion; \$450 (130801.)

Rue St-Hubert, Lot 7-648; terrain, 25 x 107, supr. 2689 vacant. Arthur Chartrand à Jas. Leo Chevalier; \$375 (130802.)

Rue St-Hubert, Nos 1899 et 1899a. Lot 7-654, avec maison en bois et brique; terrain, 25 x 107, supr. 2669. Etienne Martin à Joachim Arsenault; \$2,244 (130803.)

Rue St-Hubert, Lot 7-704; terrain, 25 x 100 vacant. Benoit Usereau dit Lajeunesse à Alphonse Bergeron; \$300 (130804.)

Rue St-Hubert, Lot 489-257; terrain, 25 x 87 vacant. Jos. Magloire Laberge à David Paquette; \$300 (130805.)

Ave Sherbrooke, Nos 16 et 16a. Lot 5-635, avec maison en bois; terrain, 25 x 63, supr. 1577. David Paquette à Jos. Magloire Laberge; \$825 (130806.)

Quartier Saint-Gabriel

Rue Charlevoix, No 288. Lot 3309-2-2, avec maison en pierre et brique; terrain, 213-10 x 74 7-10 d'un côté et 70 7-10 de l'autre, supr. 1547. Warren A. Kneeland à Robert Turfus; \$4,400 (130780.)

Rue Rose de Lima, Nos 53 et 55. Lot 2044, avec maison en brique; terrain, 40 x 90, supr. 3600. Nap. Péladeau à Honoré Rose; \$2,500 (130679.)

Rue Delinelle, Nos 256 et 258. Lot 1707-47, avec maison en bois et brique; terrain, 24 x 73, supr. 1752. Alfred Quenneville à Aldéric Lecavalier; \$1,550 (130680.)

Rue Agnès, Nos 64 et 66. Lot 1-2 S. E. 1164, avec maison en brique; terrain, 20 x 92. Michael C. Morrissey à Edm. Pariseault; \$3,000 (130695.)

Rue St-Jacques, Nos 2090 et 2092. Lot pt. 1716, avec maison en brique; terrain, 24 de front, 42 en arrière x 80. Le Shérif de Montréal à Joseph Lecavalier; \$3,150 (130741.)

Ave du Parc, Lot 1080a-14; terrain, 30 x 84.6 vacant. Esimer Faille à Domina Gagné; \$1,876.80 (130813.)

Quartier Saint-Jean-Baptiste

Rue Mitcheson, Lots 433-4 à 12; 3 terrains, 25 x 80; 6 do, 23 x 80 chacun vacant. La succession S. C. Bagg à Alfred Gauthier; \$8,520 (130762.)

Quartier Sainte-Marie

7ième avenue, Lot 172-672; terrain, 25 x 78, supr. 1950 vacant. The Rosemount Land & Improvement Co. à Georgiana Desrochers; \$150 (130735.)

Ville Saint-Louis

Rue Waverley, Lot 1-2 N. O. 11-736; terrain, 25 x 88 vacant. Elia Lavoie à Phil. Emmanuel Rouillier; \$750 (130634.)

Rue Mance, Lot 14-89; terrain, 25 x 100 vacant. Jean Pierre Décarie à Alf. Charpentier; \$750 (130664.)

Rue Waverley, No 64. Lot pt. N. 11-713, pt. S. 11-744, avec maison en brique; terrain, 20 x 88. The Trust & Loan Co. à Alfred Cinq-mars, jr.; \$3,500 (130669.)

Rue Casgrain, Lots 10-860-3, 10-861-3; terrain, 25 x 76 vacant. L'Institution Catholique des Sourds Muets à Antoine Forget; \$275 (130678.)

Rue Hutchison, Lot 1-2 N. O. 12-11-20, avec maison en pierre et brique; terrain, 25 x 110. Wm. Carson à Emma E. Usherwood, épouse de Wm. Tector; \$5,500 (130693.)

Rue Casgrain, Lot 10-1390, avec maison en bois et brique; terrain, 25 x 76, supr. 1900. Mendoza Langlois à Sylva Donais; \$1,950 (130694.)

Rue Mance, Lots 14-230 et 231, avec maison en pierre et brique; terrain, 50 x 100. Jos. Beaulac à André Donald Maloney; \$12,500 (130703.)

Rue Waverley, Lot pt. 11-737, avec maison en brique pressée; terrain, 21.5 x 88. Wm. T. Anderson à Blanche Marguerite Laflamme, épouse de Chs Massey; \$3,900 (130708.)

Rue Esplanade, Lot 11-897, avec 2 maisons en pierre et brique; terrain, 50 x 67, supr. 3362. Hubert Forgues à Sophie Thibeault, veuve de Frs Gagnon; \$12,500 (130744.)

Rue Gaspé, Lot 10-1729, avec maison en bois et brique; terrain, 25 x 72. Ovilla Martineau à Frs d'Assise Allary; \$2,000 (130750.)

Rue St-Urbain, Lot 1-2 N. 11-636; terrain, 25 x 100 vacant. The Montreal Investment & Freehold Co. à Nap. Martineau; \$450 (130752.)

Rue Casgrain, Lot 10-1390, avec maison en bois et brique; terrain, 25 x 76. Sylva Donais à Marie-Louise Groulx, épouse de Dominique Mignac; \$1,950 (130753.)

Rue Hutchison, Lot 1-2 12-8-32; terrain, 25 x 110 vacant. La succession D.

McMillan à Jos. Desjardins; \$675 (130757.)

Rue St-Laurent, Lot 11-1243, avec maison en brique; terrain, 25 x 93, supr. 2325. Le Shérif de Montréal à Roch Pagé; \$2,520 (130772.)

Westmount

Ave Grosvenor, Lots 219-113 pt. N. O. 219-114; terrain, 68 x 111 vacant. The Westmount Land Co. à Duncan McLennan; \$3,019.20 (130689.)

Ave Holton, Nos 5 et 7. Lots 374-4-2-1, 374-4-3-5, 374-4-2-2, avec maison en pierre et brique; terrain, 48 x 95. Wm. Courtland Palmer à Hon. Wm. Owens; \$23,000 (130740.)

Ave Montrose, Lot 1-2 S. O. 282-35 et 36, avec maison en pierre et brique; terrain, 93.6 de front, 93.4 en arrière x 100. Jervois A. Newham à Helena Jane Lusher, épouse de Jas. McDougall; \$9,000 (130770.)

Ave Metcalfe, No 430. Lot pt. 244-5, 243-6, avec maison en pierre et brique; terrain, 24.3 x 112. Jas. Morrison à Rob. Reid; \$8,250 (130778.)

Rue Elm, No 445. Lot pt. 374-1-10, 11, 374-2-11, 12, avec maison en pierre et brique; terrain, 22.4 x 101. Jos. Gonzague Duhamel à Jas. Ernest Hutton; \$7,000 (130821.)

DeLorimier

Ave De Lorimier, Lot 152-140; terrain, 25 x 100 vacant. Alf. Lionais et Henri Lionais à Frédéric John Moss; \$700 (130633.)

Ave De Lorimier, Lots 152-5, 6, 7, 7a, et 8, avec maison en brique; 2 terrains, 22 x 200.6; 1 do, supr. 12302. Clémence Sigolgne, veuve de Ed. Poitou à La C. de Jésus; \$3,000 et autres bonnes et valables considérations (130646.)

Rue Messier, Lot 12-132; terrain, 25 x 94 vacant. Alf. Lionais et Henri Lionais à Trefflé Bellehumeur; \$400 (130655.)

Rue St-Jérôme, Lot 161-522; terrain, 25 x 65 vacant. The Ideal Savings Loan à Land Co. à Geo. Desrosiers; \$275 (130768.)

Ave Papineau, Lot pt. 153-80 et 81; terrain, 25 x 87 vacant. Amélie Gareau, veuve de Louis Trempe dit Piette à Herménégilde Dubois; \$1,300 (130815.)

Ave des Erables, Lot 236, avec maison en bois, pierre et brique; terrain, 25 x 100. Chs Robillard à Marie Louise A. V. Desjardins, épouse de Wm. Edm. Mounier; \$6,000 (130820.)

Maisonneuve

Rue Adam, Lots 8-158, 159 et 160; 2 terrains, 25 x 120; 1 do, 24 x 120 chacun vacant. Robert Reford à The Trustees of the Congregation of the Maisonneuve Presbyterian Church; \$2,000 (130648.)

3ième avenue, Lot 1a-805; terrain, 25 x 100 vacant. John Alex. Durand à Thérèse Trudel; \$525 (130658.)

Rue Bourbonnière, Lots 18-1818 et 1819, avec maison en pierre et brique; terrain, 23 x 90. Nap. Cusson à Mathilda Rochon, veuve de Auguste Roy; \$8,800 (130659.)

Rue Bourbonnière, Lot 18-373; terrain, 21 x 78, supr. 1638 vacant. Isa Préfontaine à Eloi Chalifour; \$250 (130660.)

Rue Orléans, Lot 18-35, avec maison en brique; terrain, 30 x 107, supr. 321. Roch Limoges à Victorien Mayer; \$3,800 (130686.)

Ave Lasalle, Lots 8-437 et 438, avec maison en pierre et brique; terrain, 25 x 100. Nap. St-Amand à Alfred St-Amand; \$5,500 (130687.)

Rue Bourbonnière, Lot 18-146, avec maison en brique; terrain, 23 x 102. F.

Nid Métallique "Magicien"

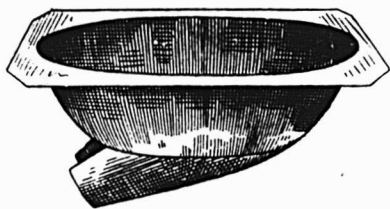

Pour empêcher
les poules de
manger les
œufs.

Nid Métallique "Magicien"

Le Nid merveilleux du siècle.

Grands avantages pour les éleveurs de Volailles.

- 1o Ce Nid étant en métal, l'humidité et la vermine du poulailler ne peuvent l'affecter.
- 2o N'ayant aucune ouverture au milieu, la poule n'hésite pas à s'y mettre.
- 3o La poule aime ce nid, parce qu'il est confortable et se réchauffe immédiatement.

Pour plus amples informations s'adresser à

Le Tourneux Fils & Cie Ltee.

Importateurs de Ferronnerie en Gros.

1645, Rue Notre-Dame,
Montréal

DAVID MAXWELL & SONS



BARATTE AVEC SUPPORT
D'ACIER

ST. MARYS
ONTARIO,
CANADA

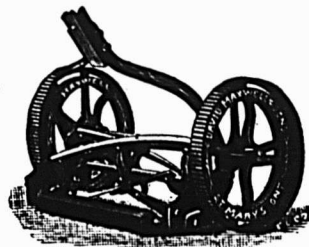

LA TONDEUSE A GAZON "THE
MAXWELL" AVEC ROUE DE 10 Pcs

Baratte Favorite Maxwell

Pièces Patentées: Support d'acier amélioré, engrenage à billes, actionnement du levier moteur au pied et à la main; levier détachable. Perfectionnée pour la saison 1903. Support en bois ou en acier, au choix

Tondeuses pour Gazon

Hautes et basses roues, de 12 à 20 pouces de large; arbre-moteur en acier laminé à froid; couteaux et plaque coupante en acier au creuset.

Si votre maison de gros ne vous offre pas ces articles

Adressez-vous directement à nous



TONDEUSE MAXWELL, ROUE
BASSE DE 8 CS.

En égard à la Qualité, nos prix
des Tondeuses pour Gazon ne
peuvent être égalés.



BROUETTES
DE QUATRE
DIFFÉRENTES
GRANDEURS

Ils assurent un état sanitaire parfait

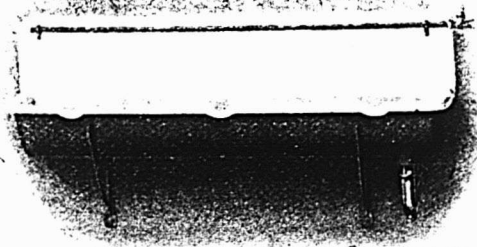

Les Articles STANDARD IDEAL sont fabriqués d'après un procédé qui rend virtuellement l'émaillage de la porcelaine partie du fer. La Durabilité, la Pureté et la Beauté du Modèle ont servi à faire aux Articles STANDARD IDEAL une réputation qui justifie entièrement tout architecte ou tout constructeur non seulement de conseiller, mais de recommander ces articles pour les maisons d'habitation ou les institutions publiques.

Nous fabriquons: Baignoires, Lavabos, Eviers, et autre matériel de Plombiers. DEMANDEZ LE CATALOGUE.

THE STANDARD IDEAL CO.,

PORT HOPE, Ontario. LIMITED

Bureau à Montréal: 128 rue Craig Ouest.

Nouveau Filtre "Harris"

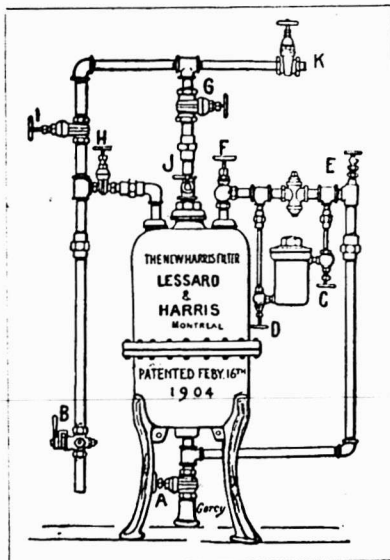

Eau Pure pour Tous
— Avec le nouveau
Filtre "Harris" se
reliant au conduit
principal — s'ajustant
en quelques heures—
simple, rapide, écono-
mique—entraînant di-
rectement à l'égoût
toutes les impuretés
de l'eau.

Adopté dans maints
établissements publics
et privés.

Demandez nos prix
et notre catalogue.

The J. W. Harris Co., Ltd.

7 RUE STE-ELISABETH

MONTREAL.

dinand Gullbault à L. J. Eugène Brosseau; \$2,800 (130812.)

Outremont

Rue de l'Épée. Lot 343-308, avec maison en bois et brique; terrain, 30 x 92. L'Institution Catholique des Sourds Muets à Octave Lahala; \$2,000 (130636.)

Côte Saint-Paul

Rue Ryan. Lots 3912-469 et 470, avec maison en bois; terrain, 31 x 80; 1 do, 30 x 80. Ansens Dandurand à Jos. Phil. Trépanier; \$1,150 (130671.)

Rue William. Lots 3912-88 et 89, avec maison en bois et brique; terrain, 52 x 80. Stanislas Beauvais à Pierre Hébert; \$1,575 (13755.)

Lot 3727, pt. N. O. 3728; terrain, 60 x 120; 1 do, 15 x 120 chacun vacant. Léon Gougeon, père à la Municipalité Scolaire de la Côte St-Paul; \$86 (130819.)

Verdun

Rue Wellington. Lot pt. 4594; terrain, 33 x 70 vacant. Jas. Clark à Joseph Gendron; \$425 (130690.)

Rue Laggan. Lot 3406-76; terrain, 25 x 105 vacant. Catherine Dow, veuve de Sir Jos. Hickson à Ed. Therrien; \$288.75 (130796.)

Village Turcot

Rue St-Alphonse. Lot 186-44, avec maison en bois; terrain, 37 de front, 15 en arrière x 66, supr. 1716. Arthur Trudeau à Elize Branchaud, veuve de Aimé Loisel; \$900 (130817.)

Notre-Dame de Grâce

↔ Ave Maréchal. Lot 180-110; terrain, 25 x 97.6 vacant. Gaspard Deserres à John Edw. Ebbitt; \$275 (13765.)

Ave Melrose. Lots 174-86, 87, 100, 101 et 102; 2 terrains, 50 x 95; 1 do, 75 x 95 chacun vacant. Jas. Armstrong et J. J. Cook à Wm. Cheeketts et Margaret E. Johnston, son épouse; \$1,957.50 (130795.)

Côte Visitation

Ave Pie IX. Lots 183-636 à 640, 183-597 à 601; 5 terrains, 25 x 124; 5 do, 25 x 91 chacun vacant. La Cie de Construction St-Laurent, Ltée à Victorine Leroux, veuve de Thos. F. Larseneur; \$3,510 (130632.)

Montréal-Ouest

Ave Gazette. Lot 140-124, avec maison en bois; terrain, 50 x 88. The Montreal Loan & Mortgage Co. à Mark Cunningham; \$1,816.70 (13692.)

Ave Gazette. Lot 140-74, avec maison en brique; terrain, 50 x 88. Rév. Thos. Bennett à Wm. Norman Dietrich; \$3,200 (130733.)

Sault-au-Recollet

Lots 245-8, 9, 10 et d'un fonds de commerce. Michaud, Frères et Cie à Jules Noël Princeau; \$19,100 (130635.)

Lot 164-16, Wm. Vart Henderson à Emma Lorrain; \$150 (130696.)

Lots 343-10 et 11, Louis Turcot à Emmanuel Ouellette; \$30 (130706.)

Rue Péloquin. Lots 228-332 à 335, avec maison en bois; terrain, 100 x 105. Art. Léonard à J. B. Dubois; \$2,300 (130724.)

Saint Laurent

Lot 454-70. Philomène P. Gosselin, épouse de Ed. Gohier à The Côte des Neiges et St-Laurent Presbyterian Congregation; \$100 (130797.)

Lots 454-68, 69. Robert Tait à The Côte des Neiges and St. Laurent Presbyterian Congregation; \$184.20 (130798.)

Lachine

Droits dans le lot pt. E. 470. Emma Schetagne, veuve de Maxime Deschamps et al. à Henri Schetagne; \$1,500 (130728.)

Lot 1-10. Catherine L. M. Vass, épouse de Geo. Walker à Ida Helen Ogilvie, épouse de Edw. Frank Moseley; \$625 (130758.)

Lot 751-29. Berthe A. E. Boyer, épouse de Jules Hamel à Délima Viau, veuve de Arth. Ouellette; \$400 (130759.)

Lot pt. 19. Amédée Lepage dit Roy à Ernest Lecours; \$500 (130760.)

Lot pt. 914-23. Jos. Bruneau à Azarie Guimond, fils; \$35 (130761.)

Longue-Pointe

Lot 21-622. La Cie de Construction St-Laurent, Ltée à Nap. Fournier; \$260 (130640.)

Lots 408-4, 5, 6. Pierre Tétreault à Jos. Sauvé; \$2,000 (130707.)

Lot 390-72. Gustave Vinet à Faustin Ethier; \$300 (130742.)

Lots 403-71-2 et 1-3 indivis du lot 404-2. Arthur Vincent à Jos. Etienne Gauthier; \$173 (130743.)

Pointe-Claire

Lot 174. Le Shérif de Montréal à D. A. Lafortune; \$525 (130702.)

Sainte-Anne de Bellevue

Droits dans le lot 73 et pt. 23. Brockville Grier à Olive Charlotte Grier; pas de prix donné (130792.)

Lot 140. Samuel Daoust et al. à Michel J. Boudrias; \$5,850 (130816.)

Voici les totaux des prix de ventes par quartiers:

Lafontaine	\$ 16,800.00
Papineau	10,215.70
St-Jacques	2,500.00
St-Laurent	11,000.00
St-Louis	49,827.85
Ste-Marie	6,500.00
Ouest	13,000.00
St-André	33,813.00
Ste-Anne	2,200.00
St-George	137,500.00
St-Joseph	11,800.00
Duvernay	12,950.00
Hochelaga	13,578.01
Ste-Cunégonde	7,500.00
St-Denis	33,750.00
St-Gabriel	4,400.00
St-Henri	12,076.80
St-Jean-Baptiste	8,520.00
Ste-Marie	150.00
Ville St-Louis	49,220.00
Westmount	50,269.20
De Lorimier	11,675.00
Maisonneuve	23,725.00
Outremont	2,000.00
Côte St-Paul	2,811.00
Verdun	713.75
Village Turcot	900.00
Notre-Dame de Grâces	1,332.50
Côte Visitation	3,510.00
Montréal Ouest	5,016.70

\$539,204.51

Les lots à bâtir ont rapporté les prix suivants:

Rue St-Denis, quartier Lafontaine \$1.13 le pied.

BATONS DE HOCKEY DE HAUTE QUALITE



La plus grande manufacture au Canada.

BATONS FOURNIS SOUS BREF DÉLAI.

Les Bâtons Spéciaux de **SALEYARDS**
— tiennent la tête —

Fourniture uniquement au commerce de Gros et aux Jobbers.

E. B. SALEYARDS
PRESTON, Ont.

Chaines de Traction Perfectionnées en fil d'Acier

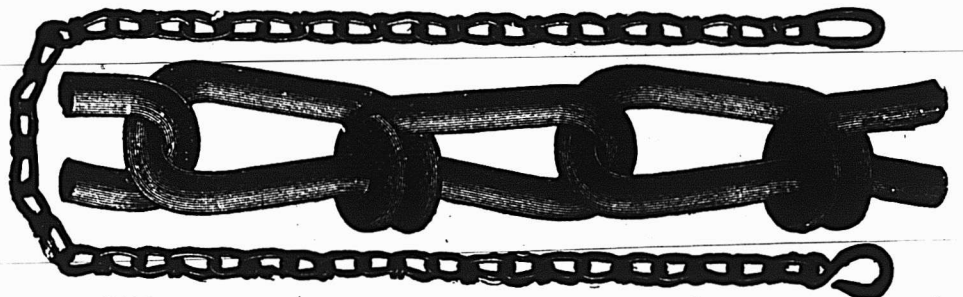

CHAQUE CHAINE GARANTIE, DONNE SATISFACTION SOUS TOUS LES RAPPORTS.

The B. GREENING WIRE CO., Limited,
HAMILTON, Ont. MONTREAL, Que.

- Rue Dorion, quartier St-Denis 66c. le pied.
- Rue Logan, quartier Papineau 76c. le pied.
- Rue Guy, quartier St-André, 95c. le pied.
- Rue Joliette, quartier Hochelaga 28c. le pied.
- Rue Ontario, quartier Hochelaga 33c. le pied.
- Rue Cuvillier, quartier Hochelaga, 13c. le pied.
- Rue Fabre, quartier St-Denis 19c. le pied.
- Rue Drolet, quartier St-Denis 23 1-2c. le pied.
- Rue Berri, quartier St-Denis 36c. le pied.
- Rue Huntley, quartier St-Denis 18c. le pied.
- Rue St-Hubert, quartier St-Denis 14c. le pied.
- Ave du Parc, quartier St-Henri 74c. le pied.
- Rue Mitcheson, quartier St-Jean-Baptiste 50c. le pied.
- Rue Waverley, Ville St-Louis 44c. le pied.
- Rue Mance, Ville St-Louis 30c. le pied.
- Rue St-Urbain, Ville St-Louis 18c. le pied.
- Rue Hutchison, Ville St-Louis 24c. le pied.
- Ave Grosvenor, Westmount 40c. le pied.
- Ave De Lorimier, De Lorimier 28c. le pied.
- Rue Messier, De Lorimier 17c. le pied.

Prêts et Obligations Hypothécaires

Pendant la semaine terminée le 2 mars 1907, le montant total des prêts et obligations hypothécaires a été de \$114,375, divisés comme suit, suivant catégories de prêteurs:

Particuliers	61,175
Successions	6,800
Cies de prêt	35,400
Assurances	11,000
	\$114,375

Les prêts et obligations ont été consentis aux taux de:

- 5 p. c. pour \$200; \$300; \$825; \$1,000; \$2,000; \$2,400 et \$11,000.
- 5½ p. c. pour \$1,000; \$3,500; \$4,000;
- 2 sommes de \$5,000 et 2 sommes de \$10,000.

Les autres prêts et obligations portent 6 pour cent d'intérêt à l'exception de \$400; \$900; \$1,400 à 7 et 2 sommes de \$700 à 8 pour cent.



PROVINCE DE QUEBEC

Cessations de Commerce

- McKee—Morrison, G. B., mag. gén.
- Montréal—Aumond, Alphonse, chapeaux.
- Christmas, Thos. J., chapelier. J. E. Boisvert continue.
- Sauvé & Dagenais, ferronnerie. H. Dagenais continue.
- The G. R. Locker Co., importateurs de porcelaine, etc. G. R. Locker se retire.
- Gauthier, Alf., entrepreneur. Clovis Gauthier continue.

COURROIES
"MAPLE LEAF"
 en
TOILE de COTON PIQUÉ
DOMINION BELTING CO. LTD.
HAMILTON, CANADA.

COUPEAUX DE PÔCHES
COUTELLERIE
 PERFECTIONNÉE
MARQUE DE L'ARBRE
 (TREE BRAND)
 MARQUE DE COMMERCE
 DE
H. BOKER & CO. RASOIRS CISEAUX

Ontario Silver Co., Limited,
NIAGARA FALLS, Canada.
 MANUFACTURIERS DE
 Cuillers, Fourchettes, Coutellerie,
 et Articles en Plaqué.
 DEMANDEZ NOTRE CATALOGUE ET NOS COTATIONS.

Maison Fondée en 1870.
Auguste Couillard
 Importateur de
 FERRONNERIE ET QUINCAILLERIE
 VERRES A VITRES, PEINTURES, ETC.
 Spécialité: Poêles de toutes sortes.
 Nos. 233 à 239 rue St-Paul
 Voutes 12 et 14 St-Amable, MONTREAL.
 La maison n'a pas de commis voyageurs et fait bénéficier ses clients de cette dépense. Attention toute spéciale aux commandes par la maille, Messieurs les marchands de la campagne seront toujours servis aux plus bas prix du marché.

Laurence & Robitaille
 MARCHANDS DE
Bois de Sciage et de Charpente
 BUREAU ET CLOS
Coin des rues Craig et St-Denis
 Bell Tél., Main 1488. MONTREAL.
 Tél. des Marchands, 804.
CLOS AU CANADIAN
Coin des rues Willmington & Co., Limited,
 Bell TON, Ontario.

- McLean, Kennedy & Co., courtiers. Chs. McLean se retire.
- Wood, Peter W., horloger.
- Woolley Frank L., drogues.
- Richmond—Steel, M. & Co., provisions, etc. Muir Steel se retire.
- St. Johns—Boucher, Chs., écurie de louage. Michel Lamire continue.

Cessions.

- Buckingham—Thompson, J. D. & Cie., mag. gén.
- Montréal—Amyot, Adélar, manteaux.
- Robinson, Eddie, chaussures.
- St. Johns—Wight & Co., drogues.
- Valleyfield—Roy & Poirier, hardes.

Concordats

- Hull—Anber Bros, mdses de fantaisie.
- Montréal—Fleury, Adélar, mdses sèches.
- Notre-Dame du Lac—Perron & Frère, mag. gén.
- St-Tite—Goldschleiger, Chs., hardes.

Curateurs

- Montréal—St-Amour, Nap., à Bijou Français et Emile Bélanger.
- Hyde, John, à The Ewart Co., Ltd, bois charbon et glace.
- Ste-Agathe des Mts—Desmarteau, Alex. à P. Marinier et Fils, hôtel.

Dissolutions de Sociétés

- Daveluyville—Blais & Simoneau, bois de construction.
- Montréal—Capelovitch, F. & Co., restaurant.
- La Cie Quino Phosphate, Alphonse Guay continue.
- New York Window Cleaning Co. Louis Tennenbaum et Harry Tennenbaum continuent.
- Montreal Rag & Metal Co.
- Futural, A. & Co., mfriers meubles.
- London Water Co.
- Montréal (Maisonneuve).—Dominion Die Co. Joseph E. Dupré, L. A. Letourneau, Louis Henri Dupré continuent.
- Québec—Robitaille & Thivierge, barbiers.
- St-Hyacinthe—Choquette & Flibotte, fourrures. Hormisdas Choquette continue.
- St. Johns—Grégoire, J. A. O., meubles.
- Trois-Rivières—Corbell & Thérien, forgerons.

En Difficultés.

- Montréal—Sims & Michaud, mfriers de farine préparée.

Fonds à vendre

- Hull—Raille, Geo., marchand tailleur.
- Montréal—Armand, A. D., ferronnerie.
- La Reina Shirt Mfg Co.
- Québec—Bolduc, B., bijoutier.
- Plamondon, O., restaurant.
- Standard Non-Inflammable Mfg Co., peintures.
- Ste-Anne des Mts—Thérien, Jos., r Mts. gén.
- Ste-Martine—Bédard, Pierre, hô
- St-Jérôme—Charron, Z., forge-lavoie 10

Fonds Vendint-Paul

- Lévis—Hnot, Victor, Vaudrin et al. 52
- Montréal—Dépatie . . . E. Brunelle 3
- seph Gauvr . . . B. Damiens 14
- Deelles, J. . . Dalhousie Station
- Liston, . . . J. Cumming 43
- St-Zéphuuld, N. et al. . .

DeLorimier

- Walsh, M. . . W. B. Mathewson et al. 16

Lachine

- Bourque, X. R. C. Grant 14

Lacolle

- Landry, W. . . Cie Ferr. Létang, Ltée 79

Nouveaux Etablissements

Daveluyville—Bruneau & Simoneau, bois.
D. Simoneau, O. Simoneau, J. H. O.
Hébert, D. E. Bruneau et Nap. Lal-
berté.
Iberville—Choquette & Cie., forgerons.
Dolphis Choquette.
Lac Noir—Audet & Tremblay, commer-
çants. Ernest Audet et Adrid Trem-
blay.
Mansonville—Bessette & Séguin, bou-
chers. Edens Bessette et J. C. Nap.
Séguin.
Montréal—Daignault, M. & Cie., épiciers.
Maria Fournier.
Dominion Clothing Contractors. Mi-
chael Roth et Kasler Prisansky.
The Dominion Labour Exchange. Mor-
ris Green.
Forget, L. J. & Cie., courtiers. Louis
Joseph Forget, Rodolphe Forget et
Thos. W. McAnulty.
The Gem Box Co. Alexander McKen-
zie Cross.
Household Washing Co., Ltd. William
G. R. Gordon, prés.
The North Lumber Co., Horace Chet-
wynd.
The H. Scott & Co., Bureau de publi-
cité. Ernest St-Amand et Herman
Scott.
The Stag Pant & Overall Co. Philip
Kohn et Max Grossman.
Star Laundry Co. Mde Nelson Deslau-
riers.
The Fancy Goods Novelty Co., impor-
tateurs. David Jaskel et Adolf Weiss.
The French Pasteurized Fluid Beef Co.
Ltd. Louis Perron, prés.
Gurd, Chs. & Co., Ltd. mfriers eaux
gazenses. Chs. Gurd, prés.
Houle & Cie., D., contracteurs. Mde
Désiré Houle.
National Carbon Co. John Caldwell Ir-
vine.
Phillip, Geo. & Co., Ltd., argenterie en
gros. Clifford B. Dunn, gégrant.
Picard, L. E., et H. & Co., fruits. Louis
Ernest Picard et Henri Picard.
The United States Jewelry Co. Nico-
las K. Zigayer et Isaac K. Zigayer.
Beauvais, Lalonde & Cie., épiciers. Jo-
seph P. Beauvais et Chs. Lalonde.
La Carte Postale Française. Albert Tur-
cotte.
Futural & Bemfus, mfriers meubles.
Abraham Futural et Louis Murray
Bemfus.
Ideal & National Comb Co., Isaie Fré-
chette et Joseph Antoine Morin.
Lamontagne & Bayard, contracteurs
Léandre Lamontagne et Félix Lamon-
tagne et Sylvia Bayard.
Shackell S. & Sons, agents d'immeu-
bles. Mde Samuel Shackell et Fre-
derick Arthur Shakell.
Demers, Olivier & Cie., restau-
lots 2.
merce. M. V. & Cie., menuisiers.
Noé Princeau, Charland & Cie., mag. gén.
Lot 164-16. Av. St-Jon Charland.
Emma Lorrain; \$15 N. & Fils, mdses sè-
lots 343-10 et 11. L. J. Joseph Raphael
manuel Ouellette; \$30 (1).
Rue Pélouquin. Lots 228-32. boulangers.
maison en bois; terrain. 100 x 100. rue.
Léonard à J. B. Dubois; \$2,300 (1).

Saint Laurent

Lot 454-70. Philomène P. Gosselin,
épouse de Ed. Gohier à The Côte des
Neiges et St-Laurent Presbyterian Con-
gregation; \$100 (130797).
Lots 454-68, 69. Robert Tait à The
Côte des Neiges and St. Laurent Presby-
terian Congregation; \$184.20 (130798).



LE CHASSIS **"ALZA"**

Nous nous ferons un plaisir de vous
montrer le fonctionnement de notre
appareil. **DEMANDEZ NOTRE PROSPECTUS**

THE ALZA GO'Y, Ltd. 107, St-Jacques
MONTREAL.
Téléphone: Main 4445.

PAIN POUR OISEAUX Est le "Cottam
Seed," fabriqué d'après six brevets. Mar-
chandise de confiance; rien ne peut l'appro-
cher comme valeur et comme popularité.
Chez tous les fournisseurs de gros.

W. LAMARRE & CIE

Marchand de
BOIS ET CHARBON
Foin, Paille, Avoine, etc
242 AVENUE ATWATER

Correspondance
sollicitée. Près St-Jacques.
Bell Tel. Mount 609 ST-Henri
Marchands 1324.



Le plus Simple Le plus Sur
Le plus Digne de Confiance

Le "TRITON"
Moteur à Gazoline pour
Embarcations

Chaloupes Complètes. Demandez le Catalogue

HAMILTON MOTOR WORK, LTD.
HAMILTON, CANADA

McArthur, Corneille & Cie

Importateurs et Fabricants de
**Peintures, Hules, Vernis, Vitres, Pro-
duits Chimiques et Matières Colorantes**
de tous genres.
**Spécialité de Colles-fortes et
d'Huiles à Machineries.**
Vendez nos prix.

The B. rue St-Paul
HAMILTON, Ont.

PROVINCE D'ONTARIO

Cessations de Commerce

Aultsville—Ault Bros, Ltd., mag. gén. A.
E. Ault se retire.

Cessions

Webwood—Crotteau, A. & Cie., mag. gén.

Concordats

Eganville—Bulger, Patrick, mag. gén.

Fonds à Vendre

North Bay—Dupuis, Sweet & Son., mag.
gén.

Fonds Vendus

Arkona—Kells, L. C. & Co., mag. gén., à
McKenzie & Meldrum.
Dorchester Station—Birch, John. H., mag.
gén. à Wm. Watson.

**MANITOBA, ALBERTA ET SASKAT-
CHEWAN**

Cessations de Commerce

Beinfait—Milligan, A. J., mag. gén. Mil-
ligan et Watt continuent.
Rouleau—Johnston Bros., mag. gén. Moo-
re Bros continuent.

Cessions

Kenton—Howard & Miller, mag. gén.
Tenlon—Finklestein & Co., mag. gén.

Dissolutions de Sociétés

Swan Lake—Ruttan & Fitzpatrick, mag.
gén.
Souris—McRorie & McCash, mag. gén.

Fonds à Vendre

Cupar—Beard & Walton, mag. gén.

Fonds Vendus

Arnaud—Ledoux, Wilfrid, mag. gén.
Borden—Clark, B. & Son., mag. gén. à
Smith & McQuarrie.
Churchbridge—Westman, B. D., mag. gén.
à Jonas Thorvaldson.
Plumas—Forest, J. L., mag. gén. à Mat-
tick & McKenzie.

Incendies

Osler—Driedger, John, mag. gén.

PROVINCE DE QUÉBEC

COUR SUPERIEURE

ACTIONS

Défendeurs	Demandeurs	Mon- tants
Brantford, Ont.		
Canada Glue Co., Ltd.	Henri	
Tessier		130

Côteau du Lac

Sauvé, Léonidas, jr. et al.	Léo- pold Larue et al.	4e
-----------------------------	---------------------------	----

Maisonneuve

Guindon, J. L. O.	Cie Ferronne- rie Létang	27
-------------------	-----------------------------	----

Montréal

Arnovitz, Samuel et al.	David Decker	30
Amiot, Oscar	A. Dansereault	4
Bellew, A. McD. G. et al.	Wm. Rutherford & Sons Co., Ltd.	1
Bruneau, Philorum	Narcisse Mé- nard	1
Benoît, Cyrille	De. Hermina M. Handfield	2e
Can. Pac. Ry. Co.	Francisco	29
Comparella		

Cité de Montréal . . . B. McLean	375
Cie Publication "La Patrie" . . . Ls d'Onofrio	1e cl.
Cité de Montréal . . . De. M. L. S. Laurent et vir.	1e cl.
Côté, Edouard et al. . . . G. Guilbault	5000
Cooper & Johnson . . . Wm. Warnas	209
Dufour, Médéric . . . N. Gauthier	100
Dinning & Ekenstein . . . P. G. McKenzie	111
Dupré, Delle Délima . . . Oscar F. Mercier, M.D.	190
Décary, A. C. et al. . . . S. Venne et al.	2e cl.
Doré, Jos. et al. . . . C. Rollin et al.	208
Dom. de Forest Wireless Tel. Co. et al. . . . John Forman	405
Dupuis, J. B. . . . Zotique Duchesneau	270
Falcon & Côté et al. . . . Sidney Croysdill	183
Furst, A. . . . Léopold Larue et al.	4e cl.
Gladstone, Peter et al. . . . H. L. Dinning Co.	2079
Gagnon, Ulysse . . . Thos. Maltais	200
Gall Petroleum & Chemical Co., Ltd., A. D. . . . A. Audet	2e cl.
Hadley Cement Co. Can., Ltd. . . . The Hadley Cement Co. . . .	11276
Herald Pub. Co. . . . Ph. Larin	250
Hendershot, N. M. . . . Alf. Lionais et al.	2e cl.
Ibisky, De. E. et al (American Clothing House) . . . Hiram Levy	153
Leclaire, J. L. et al. . . . Lurgi Zarrossi	152
Lapalme, Alex. . . . Jos. Lévesque	162
Lamb, F. P. et al. . . . Banque Hochelaga	199
Mtl. Inv. & Freehold Co. (The) . . . De. J. Phelan	1679
Miron, M. L. . . . A. McDougall et al.	129
McDonald, John D. et al. . . . Stewart J. Carter	2e cl.
Marleau, Geo. T. . . . Edm. Masson	153
Northern Ass. Co. . . . A. W. Stevenson ès-qual.	2e cl.
Neveu, Jos. . . . Chas. Mignault	3e cl.
Olitzka, De. Sarah (I. Brodsky & Co.) . . . Max Stein	2e cl.
Perks, W. J. . . . Delle Sarah A. McCoskery	189
Providence Ass. (La) . . . D. Donaldson	900
Rich, C. . . . E. W. Jacobs	209
Rousseau, Jos. . . . L. J. Lefebvre	4e cl.
Rivet, A. et al. . . . Jos. R. Aumond	780
Rubin, Jos. . . . Michael Raphaelovitch	400
Saad, Wm. . . . Thos. May & Co., Ltd.	133
St-Charles, F. X. et al. . . . H. Thibault	5000
Vadeboncoeur, Art. E. . . . De. Alice Thomas	175
New Jersey, U. S. A.	
Tabb, David Cyrus, ès-qual, et al. De. Lavinia Eva Tabb et vir.	2e cl.
Outremont	
McKillop, Allan Jas. Furse	235
Portneuf	
Bédard, A. & Co. . . . Tooke Bros., Ltd.	4e cl.
St-Alphonse	
Thériault, J. P. . . . J. A. Linton et al.	4e cl.
St-Gabriel de Bouchette	
Villeneuve, Séraphin, Cie Ass. Mut. contre le feu, la J.-C. . . .	120
Saint-Jovite	
Lachapelle, J. N. . . . Verret, Stewart & Co., Ltd.	136
Saint-Pierre aux Liens	
Les Comm. d'Ecoles pour la Mun. Scol. St-Pierre aux Liens . . . Delle Mathilda Guay	175



LE BUREAU DU JOUR

Toutes les combinaisons nécessaires pour rendre un bureau pratique, abrégeant l'ouvrage et économique se trouvent dans ceux que nous manufacturons. Sous le rapport de la matière première, de la construction, du fini et de l'utilité de la durée et du dessin, ils devancent toutes les autres marques. Ils transforment tout bureau en un bureau plus confortable. Notre catalogue fournit tous les renseignements.

Canadian Office and School Furniture Co., Limited,
Freston, Ont. Can.
Ameublements pour Bureaux, Ecoles, Eglises et Loges.

HORMISDAS CONANT, Entrepreneur
Plâtrier, 609 Berri. Phone Bell E. 1177

Une Industrie Purement Canadienne

COUVERTURE EN MICA

Pour Tuyaux à Vapeur, à Eau Chaude et à Eau Froide, Tuyaux de Chaleur, Fournaises, Chaudières, Etc.

APPAREILS REFRIGERANTS

Reconnus par des experts du Canada, de la Grande-Bretagne et des Etats-Unis comme ayant les qualités non conductrices les plus hautes au monde.

MANUFACTURÉ UNIQUEMENT PAR
Mica Boiler Covering Company, Ltd.
86 à 92, RUE ANN, MONTREAL.

Entrepreneurs pour l'Amirauté Britannique.

Récompenses à
(l'Exposition de Paris, 1900 ;
l'Exposition Pan-Américaine,
1901; Glasgow, 1901; Wolverhampton, 1902, etc., etc.

SIMPLE. DURABLE,
DIGNE DE CONFIANCE.



THE LEADER

Un nom bien connu des fabricants de Beurre qui emploient la BARATTE de première qualité.

Modèle "F."

Cadre en acier dur avec accessoires en fer malleable. Combinaison de levier cintré et d'actionnement au moyen d'une pédale. Coussinets à bille Bicycle. Tourillons bouillonnés Diviseurs de Crème. Baril asséché facilement et détachable commodément pour le nettoyage.

MARCHANDS : Quand vous tenez cette ligne, vous tenez quelque chose qui a de la qualité.

The Dowsell Mfg Co., Limited,
HAMILTON, Ontario.

Toronto, Ont.

Appee, D. J. A. Jacobs	120
--------------------------------	-----

Verdun

Quimet, Adélarde . . . C. Dignard Co., Ltd.	100
---	-----

COUR SUPERIEURE

JUGEMENTS RENDUS

Défendeurs	Demandeurs	Mts.
Absents		
Gillier, Ls . . . F. J. Bisailon et Cie		130
Gould		
Morrison, David H. Ames		
Holden Co. of Mtl., Ltd.		200

Montréal

Blacquièrre, Mathias et al. . . . Ogilvie Flour Mills Co.	1517
Canada Car Co. J. D. Lépine	75
Désormeau, A. D. . . . Norbert Adam	200
Dagenais, Chas. . . . De. P. L. Ship et vir.	75
Deladurantaye et Fils, D. . . . Peter Lyall	353
Gélinas, C. A. Vincent	160
Hurtubise, H. W. A. Gagnon	182
Leclair, J. L. . . . J. R. Douglas et al.	115
Moody, Matthew et al. . . . J. Geo. Herouse	890
McArthur, A. W. et al. . . . Ontario Bank	112
Piché, Raoul J. H. Loranger	88
Rawstron, John E. . . . Laurent J. Folsy	318
Teasdale, J. A. . . . Emery Choquette	220
Tétrault, De. Denise . . . Siméon Beaudin et al.	101
Watson, G. . . . Wm. Rutherford & Sons Co., Ltd.	253

Notre-Dame des Neiges

Amyot, Adélarde . . . Emile Montreuil	345
---------------------------------------	-----

Saint-Henri

Comm. Scolaire de St-Henri . . . Montreal Water & Power Co.	554
---	-----

Toronto, Ont.

Rottenberg, Ls & Son . . . B. Spedding	198
--	-----

Verdun

Lalonde, J. B. . . . F. X. Geoffrion	200
--------------------------------------	-----

COUR DE CIRCUIT

JUGEMENTS RENDUS

Défendeurs	Demandeurs	Mts.
Beaurivage		
Perron, E. E. Lavoie		10
Boulevard Saint-Paul		
Gougeon, E. . . . E. Vaudrin et al.		92
Michaud, P. E. Brunelle		3
Smith, J. B. Damiens		14
Dalhousie Station		
McDonald, N. et al. . . . J. Cumming		43
DeLorimier		
Walsh, M. . . . W. B. Mathewson et al.		16
Lachine		
Bourque, X. R. C. Grant		14
Lacolle		
Landry, W. . . . Cie Ferr. Létang, Ltée		79

**Des Toles Galvanisées
PARFAITEMENT PLATES**

font une caractéristique distinctive de la
Marque

GILBERTSON'S

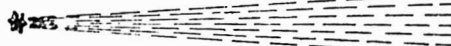

COMET

Vendues par tous les marchands de gros "up-to-date."

Se vendent facilement. Choisis avec soin; molles et unies. Prix plus bas que ceux d'autres marques de haut grade.

Fabricants

W. GILBERTSON & Co., Limited
Pontardawe, South Wales

AGENT:

ALEX. GIBB, - 13 rue St-Jean, Montréal.

FORERIE A MAIN No. 7

Engrenage à découper, changement de vitesse pour travail léger ou fort. Coussinets à billes, Actionnement à crémaillère ou à pignon, à la main ou automatique. Mouvement à Pédale pour abaisser la mèche jusqu'à la pièce à travailler. Une levier à contre poids relève la mèche instantanément, dès que la mise en mouvement est dégagée. C'est incomparablement la meilleure forerie à main sur le marché et aussi une machine de premier ordre pour forer le bois. Arrangée sans frais supplémentaires pour force motrice, si on le désire. Poids, 375 livres. Demandez une circulaire. Il est profitable de se servir des meilleurs outils.

A. B. JARDINE & Co.
HESPELER, ONT

AUGER & SON,

22^e Nous achetons et vendons toutes sortes de bois du Canada et des Etats-Unis: —
Epinette, Pin Blanc, Bois Blanc, Frêne, Cèdre, (Douglas Fir), Hêtre, Merisier, Noyer noir, Noyer tendre, Cerisier, Châtaignier (Cottonwood), Prêche, Erable, Pin rouge, Pin des Carolines (Yellow pine), Chêne (Redwood), Bois de plancher, Bois de pulpe, Dormants et Poteaux de Cèdre.

QUEBEC.

The John Moppow Machine

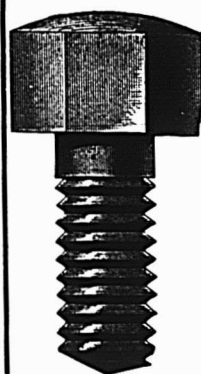

Screw Co., Ltd.

Vis à grosses têtes.
Vis à demeure. Vis spéciales fraisées. Tenons pour engins, etc.

Ecrous découpés à froid dans toutes les variétés de finition.

INGERSOLL, ONT.

Laprairie	
Bissonnette, G. T. J. Quintal et al.	54
Bissonnette, J. D. Lefebvre	15
Longueuil	
Cooke, F. St-Aubin	35
Maisonneuve	
Desbiens, F. A. Guttman	16
Léonard, G. A. J. D. E. Mayrand	49
Lapointe, A. G. H. Labbé	37
Morin, A. J. Lacroix	8
McComber, A. S. Miller	6
Seale, S. W. J. Lacroix	5
Montreal	
Arcand, U. Demuy	49
Arpeck, B. J. N. Drummond	11
Almond, M. F. J. Burelle	71
Asselin, A. A. Guttman	16
Bouthillier, D. P. O. Tremblay	3
Beauchesne, Dlle A. L. P. Bernier	10
Berger, C. F. Brown	58
Baillargeon, O. S. Levitt	5
Bouthillier, J. A. E. King	0.60
Besançon, H. A. S. Craig & Co.	19
Bisson, J. N. Cohen	3
Bourget, J. H. N. M. Ostrom	12
Beaupré, A. James Bros Co.	18
Beauvois, F. D. R. Murphy et al	10
Burke, W. G. M. Costigan	24
Bourbonnais, G. E. Marleau	27
Bourdeau, V. Z. Charland	19
Champoux, W. J. B. Vigeant et uxors	10
Caty, E. J. A. Desjardins, jr	18
Champagne, D. Delle M. Poirier	5
Cowan, A. C. McArthur et al.	24
Carrière, H. M. Lafontaine	19
Cowen, A. J. Cunningham	64
Chatilla, M. W. G. MacFarlane	76
Charest, J. De R. Gendron	5
Carême, J. N. G. Valiucette	93
Casavant, A. C. Rollin	11
Costigan, M. Diamond Starch Co.	10
Carlier, A. P. Leduc	16
Cornellier, A. P. O. Daoust	31
Chéninard, H. J. Therrien	1
Cameron, C. K. O. A. H. Jackson et al.	10
Dansereau, J. A. J. Asselin	35
Duplantis, F. H. H. Wilson	1
Doré, E. De E. Lehrer et vir	13
Duplessis, J. D. Wolofsky	13
Duchesneau, J. S. Craig & Co.	12
Dahpé, F. X. J. Caron	5
Duchesnay P. J. A. Labelle et al	66
Dorion, D. S. Fichaud	21
Dionne, J. C. N. M. Ostrom	19
Dagenais, F. M. Costigan	13
Dutrisac, De J. J. T. Lalonde et al.	23
Dagenais, G. H. Ménard	11
Erskine, F. G. A. et L. Strachan	16
Faucher, N. S. P. Thibaudeau	13
Franklin, G. P. P. Duval	25
Fontaine, N. L. J. Foisy	7
Foley, M. M. Costigan	16
Fernstein, L. D. Mackler	8
Fitzpatrick, W. A. Gordon	7
Gourdeau, A. A. Grignon	8
Gauvreau, J. G. Bélanger	35
Gagnon, M. L. Julien	84
Gaudry, S. A. Trudeau	10
Gagnon, F. L. T. L. Harrison	38
Gadoury, J. P. Beaudoin	20
Gratton, Z. L. Houle	24
Guilbault, J. P. J. Joloin, Maloney et Lawrence Co., Ltd.	36
Gagnon, F. L. W. Brouillet et al	57
Gettings, J. T. P. P. Duval	35
Griffiths, E. A. Friedman	1
Gervais, W. G. Filteau	20
Giroux, O. Home Life Ass. Co.	30
Graney, J. E. Glazer	17
Gervais, C. N. A. Cadieux	10
Guilbault, A. C. Grondin	4

Galey, J. P. Larin	30
Godin, R. H. Cohen	15
Hackman, P. H. H. Wilson	0.75
Hardigan, J. T. O'Brien	21
Holdbrook, Wm. J. Pilon	11
Houle, A. C. Rollin	27
Kaufman, L. J. J. Robson	4
Kheen, D. A. G. Smith	0.78
Kitts, W. E. Upton	42
Lacasse, I. A. Ostigny	27
Lecavalier, De G. A. et vir E. J. Stuart.	16
Larue et al L. D. D. Gauthier	59
Lefebvre, A. S. Beaudin et al	90
Lamoureux, De A. alias Alexina Roger. A. Mongeau	36
Langlois, De M. L. J. N. Drummond.	45
Letourneau, A. E. Mainville	7
Larin, G. D. Wolofsky	23
Laferrrière, O. G. Herzberg	20
Lavoie, T. La Soc. de Pompes Funèbres de Mtl.	23
Lafrance, V. E. Chapleau	5
Lemieux, Z. A. Pilon	13
Longtin, A. T. O'Brien	21
Liman, H. F. De C. Mitcheson et al.	41
Laberge, E. E. Bériault	26
Lemarie, C. L. Paquette et al.	62
Loyer, Cordélia The Standard Coal Co.	5
Lebrun, J. J. H. Caillé	15
Mainville, E. et al D. Wolofsky	23
Murray, J. D. Wolofsky	6
McKennell. A. Freedman	55
Miron, J. A. H. Gauthier	15
Murphy, A. E. Cohen	21
McAvoy, P. A. Friedman	6
McDonald, W. M. Miller	9
Masterson, T. B. J. A. Desjardins	15
Mesnard, A. J. A. Prevost	26
Martineau, G. F. B. P. Aumond	5
Mercier, L. m. Miller	1
Ménard, A. De A. Ménard et vir	31
Marsh, F. G. Home Life Ass. Co.	17
McInnis, W. P. Collas	14
Malo, F. De A. Bissonnette et vir	30
Morrison, J. E. Upton	48
Nugent et Hoobin De A. V. Langhoff	8
Prieur, A. The Standard Coal Co.	31
Parent, P. S. Levitt	11
Papillon, H. D. R. Murphy et al	12
Pelletier, L. H. J. Cunningham	34
Pepin, A. E. Chaussé	17
Prendergast, P. M. Costigan	13
Provost, M. C. Rollin	15
Prénoveau, C. R. MacFarlane et al.	98
Prevost, M. C. Rollin	9
Pépin, J. M. Miller	8
Patoine, J. B. J. B. Roy	48
Paquet, F. W. Garrick	38
Roy, De A. et vir M. Thomas Coy	20
Richard, J. alias Rickey S. S. Berland.	21
Richard, H. A. Coalier	48
Rochon, D. A. A. McDougall	64
Robillard, A. T. O. Daoust	35
Rogers, H. E. Denicourt	81
Roch, L. N. Cohen	1
Rhéaume, Z. L. Pilon	10
Sullivan, T. J. A. Desjardins	40
Saucier, Mde S. B. Levy	10
Simon, A. L. Dubuc	10
Sédras, J. J. Necson	1
Schteifer, H. De R. Barkoff	53
Ste-Marie, J. A. Wener	96
Schneider, E. P. P. Duval	33
St-Jean, N. N. M. Ostrom	12
Sirois, H. et al A. G. Cross et al	90
Sirois, H. et al J. H. Lefebvre	53
St-Georges, L. De E. St-Amand et vir.	7
Sterling, W. C. Rollin	37

Stafford, E. E. A. Pilon	45
Tremblay, A. L. Thériault	24
Tucker, J. J. L. Kerr	23
Tavlin, D. S. Gourman	7
Tremblay, J. C. A. Archambault	8
Traynor, J. J. Cunningham	13
Tétrault, L. M. G. St-Denis	12
Tucker, L. L. Raznor	2
Taillefer, E. N. G. Valiquette	71
Vineberg, B. B. Ram	3
Webster, R. J. H. Bienvenu	11
Walsh, D. H. G. H. Rendall et al	25
Wake, De M. N. M. Ostrom	10
Outremont	
Coates, H. F. The Ewart Co. Ltd	18
Rosemount	
Bourdeau, W. P. J. A. Labelle	24
St-André	
Ladouceur, E. A. Amlot, Lecours et Larivière.	76
St-Anicet	
Carson, S. et al. W. J. Henderson	64
Sainte-Anne de Bellevue	
Mallette, J. The M. Moody & Sons Co.	19
Saint-Clet	
Rinfret, N. T. St Maurice	36
Saint-Constant	
Bourdeau, A. J. L. E. Brunel	10
St-Isidore	
Demers, N. L. N. Hadd	20
St-Lambert	
Fafard, P. C. G. Tourangeau	12
St-Louis	
Alary, J. O. H. Lesage	36
Bolme, A. W. Powell	4
Desjardins, R. I. G. Gauvreau	23
Paxton & Co. J. W. Marand	18
Sauvé, D. Singer Sewing Machine Co.	35
Sainte-Rose de Lima	
Bauchamp, O. J. Librairie Beau- chemin, Ltée.	76
Sorel	
Desrosiers, E. A. Desjardins	27
Verdun	
Lanthier, A. J. et al. Cie des Mou- lins du Nord.	20
Massé, N. A. Coutu	16
Ratia, A. T. Moll et al	5
Westmount	
Cavers, R. N. The Westmount Adv. Co.	25
Hitchen, J. A. J. F. Stratton	33
Plews, W. J. J. H. Withycombe	43

BANQUE D'HOCHELAGA

1874-1906.

Capital autorisé	\$4,000,000
Capital payé	2,000,000
Fonds de Réserve	\$1,600,000

DIRECTEURS:

F. X. ST. CHARLES, Ecr., Président
ROBT. BICKERDIKE, Ecr., M.P. Vice-Président
Hon. J. D. ROLLAND,
J. A. VAILLANCOURT, Ecr.,
A. TURCOTTE, Ecr.,
E. H. LEMAY, Ecr. J. M. WILSON, Ecr.
M. J. A. PRÉNDERGAST, Gérant-Général.
C. A. GIROUX, Gérant, F. G. LEDUC, Asst.-Gér.
O. E. DORAIS, Inspecteur.

Bureau Principal. — Montréal.

BUREAUX DE QUARTIERS:
AVE. MONT-ROYAL, (coin St-Denis)
RUE STE-CATHERINE, EST
RUE STE-CATHERINE, CENTRE
RUE NOTRE-DAME, OUEST
HOCHELAGA
MAISONNEUVE
POINTE ST-CHARLES
ST HENRI
VILLE ST-LOUIS

SUCCURSALES:

BERTHIERVILLE, P.Q.
EDMONTON, ALTA
JOLIETTE, P.Q.
LAPRAIRIE, P.Q.
LOUISEVILLE, P.Q.
QUEBEC, P.Q.
" ST-ROCH
SOREL, P.Q.
SHERBROOKE, P.Q.
ST-BONIFACE, Man.
ST-HYACINTHE, P.Q.
ST-JACQUES L'ACHIGAN, P.Q.
ST-JEROME, P.Q.
ST-PIERRE, Man.
TROIS RIVIERES, P.Q.
VALLEYFIELD, P.Q.
VANKLEEK HILL Ont.
WINNIPEG, Man.

Emet des *Lettres de Credit Circulaires* pour les voyageurs, payables dans toutes les parties du monde; ouvre des crédits commerciaux; *achete* des traites sur les pays étrangers; *vend* des chèques et fait des paiements télégraphiques sur les principales villes du monde; prend un soin spécial des *encaissements* qui lui sont confiés, et fait remise promptement au plus bas taux du change. Intérêts alloués sur dépôts d'épargne;

La Banque Nationale

Bureau Central: QUEBEC.

Capital	\$1,500,000.00
Réserve et Profits indivis	648,920.06

BUREAU DE DIRECTION:

R. AUDETTE, Président
L'Hon. Jge. A. CHAUVEAU, Vice-Président

DIRECTEURS:

CHARLES PETITGREW J. B. LALIBERTÉ
NAZ. FORTIER VICTOR CHATEAUVERT
VICTOR LEMIEUX

P. LAFRANCE, Gérant.
N. LAVOIE, Inspecteur.

SUCCURSALES

QUÉBEC	Québec, (rue St-Jean)
Amqui	Rimouski
Baie St-Paul	Rivière du Loup Station
Beauceville	Roberval
Chicoutimi	Sherbrooke
Coaticook	St-Anne la Pocatière
Deschailhons	St. Casimir
Fraserville	St-Charles Bellechasse
Joliette	St-Evariste
Lévis	St-François du Lac
L'Islet	St-Hyacinthe
Montmagny	St-Jean
Montréal, r. St-Jacques	St-Marie, Beauce
Murray Bay	St-Tite
Nicolet	Trois-Pistoles
Plessisville	ONTARIO
Québec, (Basse-Ville)	Ottawa
(St-Roch)	

CORRESPONDANTS:

Londres, Ang., The National Bank of Scotland, Ltd.
Paris, France, Le Credit Lyonnais; New-York,
First National Bank; Boston, Mass., First National
Bank of Boston.
Les affaires confiées à notre soin recevront toute
notre attention. La correspondance est respec-
tueusement sollicitée.

District de Québec

Chs. Darveau vs Narcisse Letarte.
Notre-Dame de la Victoire—Le lot 353
situé rue Fraser, avec bâtisses.
Vente le 12 mars, à 10 h. a.m., à la por-
te de l'église paroissiale.
Jos. Eugène Carrier vs Malvina Mer-
cier et vir.
Notre-Dame de la Victoire, Lévis—Le
lot 48 situé rue Fraser, avec bâtisses.
Vente le 18 mars, à 10 h. a.m., à la porte
de l'église paroissiale.

District de St-Hyacinthe

W. O. Wilson et al., vs Fortunat Ostli-
gny.
St-Michel de Rougemont.—La partie du
lot 568, avec bâtisses.
Vente le 12 mars, à 11 h. 30 a.m., à la
porte de l'église paroissiale.

District des Trois-Rivières

James Barnard vs L. Wilf. Gingras
et al.
Grand'Mère.—La partie du lot 94, avec
bâtisses.
Vente le 13 mars, à 10 h. a.m., à la
porte de l'église paroissiale.

LA CARRIERE DE WHITELEY

William Whiteley avait écrit son propre
éloge : " Le monde m'appartient et j'ai
parfaitement le droit de faire affaires dans
une partie quelconque du monde et de toutes
les manières convenables, du moment que je
fais ces affaires honorablement, honnêtement
et loyalement."

Nous trouvons là le principe et le but sur
lesquels a été basée une carrière qui ne fut
en somme qu'un grand roman commercial,
un but qui a fait de Wm Whiteley un vérita-
ble Napoléon du commerce de détail et qui
a répandu dans tout l'univers la renommée
du " Pourvoyeur Universel ".

Si les anglais forment une nation de mar-
chands, Wm Whiteley a dû être un prince
parmi les Anglais, car c'était le plus grand
marchand de tous ses compatriotes. Cepen-
dant, sa carrière n'est pas seulement celle
d'un marchand, car il a symbolisé toutes les
qualités qui ont mis l'Angleterre moderne
au premier rang dans le monde des affaires
et Wm Whiteley a été un véritable citoyen
du Londres du XXème siècle.

Il était né de parents de la classe
moyenne, dans un village nommé Agbrigg,
pres de Wakefield, il y a soixante-quinze
ans. Il resta à l'école jusqu'à l'âge de qua-
torze ans; il se rendit alors dans la ferme de
sa famille. Mais ses amis voulaient qu'il
embrassât la profession de médecin. De la
ferme, il se mit donc au service d'un célèbre
rebouteux. Il eut alors une vie assez agitée.

Ses devoirs exigeaient qu'il se rendit aux
foires et aux courses de chevaux. Etant
encore enfant, on lui avait appris à monter
à cheval et à l'âge de neuf ans il était un
cavalier accompli.

A seize ans, il pouvait monter n'importe
quel cheval. M. Whiteley était aussi un
tireur magnifique; il avait acquis son
adresse dans une cuisine de campagne, en



Du 12 au 19 mars 1907

District de Beauce

Alph. Racine vs Jos. Maheux.
St-Georges—Les parties des lots 596-
1 et 2, avec bâtisses.
Vente le 12 mars, à 11 h. a.m., à la
porte de l'église paroissiale.

plaçant une capsule sur son fusil et en éteignant ainsi la flamme d'une bougie.

"Si jamais j'ai excellé dans quelque chose, ce n'était-il une fois, c'est en équitation et dans le tir au fusil."

La culture, le métier de rebouteux et la chasse n'étaient pas un très bon apprentissage pour devenir drapier dans Westbourne Grove. Mais ce n'est qu'à l'âge de seize ans et demi que le jeune Whiteley pensa réellement au commerce.

Le premier pas qu'il fit dans cette direction consista à se mettre apprenti dans une maison de draps et de fournitures de maison, à Wakefield. Les journées étaient longues et le travail assez dur; ce travail comprenait les commissions à faire, avec le balayage de l'établissement et le nettoyage des vitrines. Le jeune Whiteley trompa les heures de travail et l'ennui qu'elles lui causaient, en allant à l'église et en suivant l'école du dimanche.

Ce n'est qu'en l'année 1851 qu'il obtint des vacances. Il les utilisa en se rendant à Londres pour voir une grande exposition qui avait lieu en ce moment. Mais il avait un but plus sérieux que celui de voir la ville. De l'endroit où il était logé, rue Oxford, il faisait une exploration de la ville de Londres. Il pensa que la métropole était l'endroit où il devait chercher fortune.

L'année suivante, son engagement expira. Ses patrons désiraient le conserver avec eux, mais Whiteley avait l'idée fixée sur Londres et il s'y rendit avec moins de dix livres sterling en sa possession. La première chose qu'il fit fut d'obtenir de l'emploi chez MM. Willey & Co., Ludgate Hill et St. Paul's Churchyard. Il s'engagea ensuite dans plusieurs autres maisons comme voyageur ou avec d'autres emplois.

Le dernier engagement qu'il fit fut avec MM. Bradbury, Greatorex, Beall & Co. Après cela, il se décida à commercer pour lui-même.

"Je préférerais West End à East End, expliqua-t-il un jour, parce que je ne voulais pas et ne pouvais pas faire un commerce de catégorie inférieure, car je n'avais nulle connaissance à ce sujet et je ne désirais pas en avoir. Je préférerais faire affaires avec la meilleure classe de la population et vendre la meilleure catégorie de marchandises; je préférerais aussi résider dans West End."

Des gens soi-disant bien informés le mettaient en garde contre deux rues. L'une était Upper street et l'autre était Westbourne Grove laquelle, ainsi que M. Whiteley le disait plus tard, était considérée comme la pire rue d'affaires de Londres, et ceux qui pensaient être bien renseignés à ce sujet en parlaient souvent sous le nom de l'avenue de la banqueroute.

Toutefois, en cherchant un établissement, le hasard ou le destin le conduisirent dans cette rue même. Sur la devanture de la mai-

GEO. GONTHIER

EXPERT COMPTABLE ET AUDITEUR

11 et 17 Cote de la Place d'Armes. - MONTREAL.
TEL. BELL, MAIN 2143

BANQUE DE MONTREAL

(FONDEE EN 1817)

CONSTITUEE PAR ACTE DU PARLEMENT

Capital tout payé..... 14,400,000.00
Fonds de Réserve..... 11,000,000.00
Profits non Partagés..... 159,8 1.

BUREAU DES DIRECTEURS

Le T. Hon. Lord Strathcona and Mount Royal, G.C.M.G., Président Honoraire
Hon. Sir George A. Drummond, K.C.M.G., Président
E. S. Clouston, Vice-Président Jas. Ross, Ecr.
A. T. Paterson, Ecr. Hon. Robt. McKay
R. B. Angus, Ecr., Sir W. C. Macdonald
Edward B. Green Shields, Ecr., R. G. Reid, Ecr.
E. S. Clouston—Gérant Général,
A. Macleider, Insp. chef et Surlint. des Succursales.
H. V. Meredith, Asst. Gérant et Gérant à Montréal.
C. Sweeney, Surlintendant des succursales de la Colombie Anglaise.
W. E. Stavert, Surlintendant des succursales des Provinces Maritimes.
F. J. Hunter, Inspecteur N. O. et Succursales C. B.
E. P. Winslow, Inspecteur, Succursales Ontario.
100 Succursales au Canada, aux Etats-Unis, en Angleterre et à Terre-Neuve.

Londres, Ang.—46-47 Threadneedle St., E. C., F. W. Taylor, Gérant.
New York—31 Pine St., R. Y. Helden, W. A. Bog et J. T. Molineux, Agents.
Chicago—J. M. Greata, Gérant.
Spokane, Wash.—Bank of Montreal.
St. John's et Birchy Cove, (Bale des Isles), Terre-Neuve.

DEPARTEMENTS D'EPARGNE dans chacune des succursales Canadiennes où les dépôts sont reçus et l'intérêt alloué aux taux ordinaires.
COLLECTIONS dans toutes les parties du Dominion et des Etats-Unis, faites aux meilleurs taux.
LITRES DE CREDIT, négociables dans toutes les parties du monde, émises aux voyageurs.

BANQUIERS DANS LA GRANDE-BRETAGNE

Londres—The Bank of England, The Union of London et Smith's Bank Ltd. The London and Westminster Bank Ltd. The National Provincial Bank of England Ltd.
Liverpool—The Bank of Liverpool, Ltd.
Ecosse—The British Linen Co. Bank et succursales.

BANQUIERS AUX ETATS-UNIS.

New York—The National City Bank, The Bank of New York, N. B. A. The National Bank of Commerce à N. Y.
Boston—The Merchants National Bank; J. B. Moors & Co.
Buffalo—The Marine National Bank.
San Francisco—The First National Bank, The Anglo-Californian Bank, Ltd.

BANQUE DE SAINT-HYACINTHE

Bureau Principal: - St-Hyacinthe, P. Q.

CAPITAL PAYE - - - - - \$329,515.00
RESERVE - - - - - 75,000.00

DIRECTEURS:

G. C. DESSAULLES, Président.
J. R. BRILLON, Vice-Président.
L. P. MORIN, V. B. SICOTTE,
M. ARCHAMBAULT, DR. E. OSTIGUY,
JOS. MORIN, L. F. PHILIE,
R. I. HOMME, Inspecteur pro-tempore, Caissier pro-tempore.

Succursales:

Drummondville, J. W. St-Onge, gérant.
St-Césaire, M. N. Jarry, gérant.
Farnham, H. St-Amant, gérant.
Iberville, J. F. Moreau, gérant.
L'Assomption, H. V. Jarry, gérant.
Correspondants: - Canada: Eastern Townships Bank et ses succursales. Etats-Unis: New-York, The First National Bank, Ladenburg, Thalman & Co. Boston: Merchants National Bank.

son portant le No 63 était une pancarte portant les mots "à louer."

"Je m'arrêtais, dit M. Whiteley, et j'examinai le bâtiment. J'aimais l'apparence générale de l'endroit. Il était trois heures à ce moment-là.

"Je restai en face de cette maison pendant deux heures, c'est-à-dire jusqu'à cinq heures et je me sentis sûr que si je possédais ce magasin et que si j'avais soin de décorer les vitrines avec de jolies fleurs, des dentelles, rubans, gants, etc., en mettant sur ces articles des affiches de prix qui pourraient commander des ventes, il y aurait assez de passagers, de trafic pour assurer un commerce qui pourrait payer les dépenses. Je me promenai de long en large dans cette rue et fus surpris de voir combien les magasins qui existaient là étaient en arrière de leur époque.

"J'examinai le voisinage et m'aperçus que ce quartier était bon et se développait beaucoup; quelques demandes de renseignements me convinquirent que les habitants de ce quartier étaient mal servis. J'allai voir alors l'homme qui avait le magasin à louer. J'appris que ce magasin avait eu deux locataires depuis sa construction et que ces deux locataires avaient fait faillite.

"Toutefois, je me rendis compte que cet insuccès dépendait des premiers occupants et non du magasin ou de sa situation; je résolus donc de louer ce magasin. Je dépensai le peu d'argent que j'avais et ouvris boutique le 11 mars 1863 avec deux jeunes femmes et un garçon pour faire les commissions."

A cette époque, M. Whiteley avait 31 ans. Le magasin qu'il loua fait encore partie de l'établissement et porte maintenant le No 31.

Sa première cliente fut une vieille dame qui acheta un capuchon. Quand il lui fut dit qu'elle était la première cliente, elle proposa de dire une prière pour le succès de l'entreprise et elle le fit en présence de M. Whiteley et de ses assistants. Cette dame resta une cliente du magasin jusqu'à la mort de Whiteley.

Le succès de l'affaire n'a jamais été douteux. Au commencement de la seconde année, le nombre des employés était porté à seize et la place du jeune garçon était prise par deux autres.

Trois ans plus tard, M. Whiteley fit l'acquisition d'un second magasin et un nouvel établissement fut ajouté à l'ancien chaque printemps, la liste des articles vendus devenant plus considérable proportionnellement.

M. Whiteley vivait lui-même dans la bâtisse occupée par son magasin. Il travaillait avec acharnement pour obtenir le succès auquel il est arrivé; il commençait à travailler à sept heures du matin et continuait jusqu'à onze heures du soir. En 1890 il avait vingt et un magasins, des écuries pouvant contenir plus de 350 chevaux, une ferme à Finchley qui fournissait tous les jours à la ville de Londres six voitures à deux chevaux

chargées de fourrage, de légumes, de fruits et de fleurs et des rues entières bâties de cottages pour les ouvriers.

Dès l'année 1890, cette maison employait 6,000 personnes. Pour la convenance de quelques-uns des employés, M. Whiteley acheta une rue entière, Queen's Road, et y fit construire une bâtisse énorme, comme dortoir pour les femmes.

Plusieurs fois, cet immense dépôt de marchandises eut à subir des incendies. Le plus terrible fut celui qui eut lieu en 1884 et causa à M. Whiteley, malgré ses assurances, une perte de plus de £250,000. Une magnifique construction remplaça les magasins détruits. La renommée de Whiteley (cette maison d'affaires s'était formée en Compagnie limitée en 1899) se répandit dans tout l'univers. Ses marchandises trouvèrent de nombreux acheteurs dans l'Inde, les Indes Occidentales, l'Australie et la Nouvelle-Zélande, et les maharajahs de l'Inde se rendaient directement chez le "pourvoyeur universel" pour tout ce dont ils avaient besoin.

C'est aussi dans l'établissement de Whiteley que Cetewago, le roi Zoulou, et beaucoup d'autres célébrités allaient faire leurs achats.

Le nom de "pourvoyeur universel" n'était pas un simple jeu de mots. En effet, M. Whiteley pouvait fournir littéralement tout ce dont un homme a besoin, à partir d'un berceau jusqu'à un cercueil. Il avait tout en magasin "depuis un éléphant blanc jusqu'à un cercueil de seconde main" ainsi que la rumeur le veut. Le bruit court qu'une fois on demanda à cette maison de fournir un cercueil d'occasion; mais le client fut informé que, ceci n'étant pas possible, la maison lui fournirait un cercueil qui n'avait pas pu servir.

Dans l'établissement de Westbourne Grove, vous pouvez acheter un billet de chemin de fer ou un billet de théâtre, envoyer un télégramme, faire des opérations de bourse, obtenir un tuteur pour vos enfants, breveter une invention et former un syndicat pour mettre cette invention sur le marché, mettre de l'argent à la banque, faire administrer votre propriété ou faire percevoir vos loyers.

En somme, comme un auteur l'a écrit un jour, M. Whiteley s'occupera de vous et de toutes vos affaires et, quand vous n'aurez plus aucune utilité commerciale pour lui, il vous enterrera et érigera un monument à votre mémoire (aux frais de votre exécuteur testamentaire).

Ainsi qu'il était inévitable, il pouvait enseigner beaucoup de choses aux jeunes gens qui se destinaient au commerce et il n'était pas en retard pour leur donner des conseils.

"Je n'ai jamais permis, disait-il une fois, que le mot "impossible" prit place dans mon vocabulaire. L'homme d'affaires devrait oublier qu'un tel mot ait jamais été inventé."

Il résuma ses propres principes dans les

EMILE JOSEPH, L. L. B.

AVOCAT

210 NEW YORK LIFE BLDG

11, Place d'Armes, MONTREAL.

Tel. Bell, Main 1787.

LA BANQUE PROVINCIALE DU CANADA

Incorporée par Acte du Parlement en Juillet 1900.

Siège Central: 7 & 9, Place d'Armes, Montréal, Can.

Capital Autorisé, - - - - - \$2,000,000.00

Capital Versé (2 Janvier 1907) - - - - - \$1,004,030.00

Réserve et Surplus - - - - - \$213,000.00

Conseil d'Administration:

Président: M. H. LAPORTE, de Laporte, Martin & Cie.

Administrateur Crédit Foncier Franco-Canadien.

Vice-Président: M. S. CARSLY, Propriétaire de S.

Carsley & Co., Prés. "Central Hoat, Light & Power Co."

Monsieur G. N. DUCHARME, Prés. "The Star Iron Co."

Honorable L. BEAUBIEN, Ex-Ministre de l'Agriculture.

Monsieur ROD FORGET, Membre du Parlement Fédéral.

de la Société L. J. Forget & Cie, Agents de Change.

Monsieur G. M. BOSWORTH, Vice-Président "Canadian

Pacific Railway Co."

Monsieur TANCREDE BIENVENU, Gérant Général.

Bureau de Contrôle

(Commissaires-Censeurs)

Président: Hon. Sir ALEX. LACOSTE,

Ex-Juge en Chef de la Cour du Banc du Roi.

Vice-Président: Docteur E. P. LACHAPELLE,

Administrateur du Crédit Foncier Franco-Canadien.

Hon. C. J. DOHERTY, Ex-Juge Cour Supérieure.

Gérant Général: TANCREDE BIENVENU

Auditeur: A. S. HAMELIN

Inspecteur: ALEX. BOYER

7 Bureaux de quartier dans la ville

25 Succursales dans la Prov. de Québec

Département d'Epargne

Emission de certificats de dépôts spéciaux à un taux d'intérêt s'élevant graduellement jusqu'à 4 p. c. l'an suivant

termes. Intérêt de 3 p. c. sur dépôts payables à demande.

Correspondants à l'Etranger:

ETATS-UNIS—New York: Metropolitan Bank, Citizens

Central National Bank. BOSTON: National Bank of the

Republic. CHICAGO: National Bank of the Republic,

Continental National Bank ANQUETERRE: The

Capital and Counties Bank, Limited, Banque de Montréal.

FRANCE: Société Générale, Comptoir National

d'Escompte de Paris, Crédit Lyonnais. ALLEMAGNE:

Deutsche Bank. AUTRICHE: Banque Impériale et Royale

Privilegiée des Pays Autrichiens. ITALIE: Banca Commerciale Italiana.

LA BANQUE MOLSON.

106e Dividende.

Les Actionnaires de la Banque Molson sont par les présentes notifiés qu'un Dividende de DEUX et DEMI POUR CENT sur le capital actions a été déclaré pour le trimestre courant, et que ce dividende sera payable au bureau de la Banque, à Montréal et dans ses Succursales, le et après le SECOND JOUR DU MOIS D'AVRIL, PROCHAIN.

Les livres de transfert seront fermés du 18 au 30 mars, ces deux jours inclus.

Par ordre de la Direction,

JAMES ELLIOT,

Gérant Général.

MONTREAL, 22 FÉVRIER 1907.

maximes suivantes qui peuvent être considérées comme le vade-mecum de l'homme d'affaires:

Ajoutez votre conscience à votre capital.

Ce n'est pas l'importance de votre capital, mais bien le peu d'importance de vos besoins qui vous rendra riches.

Surveillez le gaspillage.

Soyez prudent dans vos transactions, ne courez aucun risque que vous ne puissiez affronter sans inconvénient.

Ne comptez que sur vous-même.

Payez toujours au fur et à mesure; si vous ne pouvez pas payer, n'achetez pas

La politesse ne coûte rien.

Il vaut mieux être victime que coupable.

Ne désappointez jamais un client.

Ne dédaignez pas les choses qui semblent insignifiantes. L'océan se compose de petites gouttes d'eau.

Gardez votre sang-froid, ne sortez pas de votre caractère.

Un commerce fait honnêtement est un commerce qui procure le succès.

On croit que la dernière entrevue que M. Whiteley a accordée est celle qu'il a donnée à un journaliste et qui est reproduite par M. Alfred Keiunear dans le numéro de février de "Magazine of Commerce". Dans cette interview, le grand brasseur d'affaires décrit de la manière suivante l'étendue de son commerce:

"Nous avons eu la fourniture des fêtes Colstone à Bristol, pourvoyant pour 1,600 hôtes. Nous avons pourvu au campement de grandes armées anglaises. Quand la condition sanitaire de Windsor rendit nécessaire le transfert des Life Guards à Windsor Great Park, j'ai entrepris la fourniture des tentes et des vivres. J'ai fourni cinq mille chevaux pour le service à Salisbury Plain."

Dans une seule journée, les exécuteurs testamentaires de Whiteley reçoivent par la poste de 11,000 à 12,000 lettres et ce courrier est dépouillé par un personnel de 40 à 50 hommes.

TOUR DU MONDE.—Journal des voyages et des voyageurs.—Sommaire du No 8 (23 février 1907).

10. Le "Settlement" de Malacca et le Sultanat de Perak, par M. F. J. Agassis.

20. A travers le monde: La Beauce Tunisienne: la plaine de la Medjerda, par Emile Violard.

30. L'expansion coloniale: En attendant les Transsahariens.—La locomotion automobile dans le Sahara.

40. A travers la nature: Une Laine végétale: le Kapok.

50. Civilisation et religions: Le premier temple Hindou en Amérique.

60. Livres et cartes.

70. Mouvement géographique et colonial.

Abonnements—France: Un an, 26 fr. Six mois, 14 fr. Union Postale: Un an, 28 fr. Six mois, 15 fr. Le numéro, 50 centimes. Bureaux de la librairie Hachette et Cie, 79, boulevard Saint-Germain, Paris.

A Londres, une personne seulement sur quatre gagne plus de \$5 par semaine.

LES CHAPEAUX PANAMA

Une des industries les plus importantes de la république de la Colombie est celle des chapeaux en fibres de palmes, connus sous le nom de chapeaux Panama; on en exporte annuellement pour une valeur de près de \$400,000. Il n'y a pas dans ce pays de manufactures régulières, mais les chapeaux sont faits à la main par des milliers de paysannes, dans presque autant de ménages et sont vendus ou échangés dans les magasins locaux contre des provisions ou des articles d'habillement, le chapeau, dans ces régions, étant un terme d'échange commode. La ménagère échange le produit de son labour pour tant de livres de farine, de sucre, etc.

Fabrication des chapeaux Panama

Les chapeaux Panama sont faits avec les fibres de la feuille d'un palmier dont les tissus sont peignés à peu près comme on le fait pour le chanvre. Le palmier (*Carludovica palmata*) appelé par les indigènes "jipijapa" est très petit et croît en grande quantité dans les terres basses et marécageuses de la région qui avoisine le cours supérieur de la Magdalena. Ce palmier croît à l'état sauvage, mais on le cultive aussi, bien qu'en petit, dans les plus grands districts où l'on fabrique les chapeaux. Le palmier produisant au bout d'un peu plus d'une année. La préparation de la fibre, après que les tissus ont été peignés, consiste à la faire bouillir dans de l'eau contenant du sel et du jus de citron pour la blanchir et polir sa surface; cette opération demande quelques heures. La feuille est ensuite exposée à l'air de la nuit pendant trois nuits consécutives, après quoi elle est prête à être employée. La matière dont on se sert pour la fabrication d'un chapeau est cotée sur le marché de 15 à 40 cents par chapeau, suivant la finesse et la blancheur de la feuille, les plus jeunes feuilles donnant généralement la meilleure qualité. Il faut à une femme quatre jours pour faire un chapeau ordinaire, huit jours pour un bon chapeau et jus qu'à quinze jours pour faire les plus beaux chapeaux qui soient fabriqués en Colombie. Le salaire d'une paysanne employée à la fabrication d'un Panama est d'environ 10 cents par jour, y compris sa nourriture qui peut être estimée également à 10 cents.

Les meilleurs chapeaux exportés de ce pays sont ceux nommés "Suaza", fabriqués dans la ville du même nom, dans le département de Cundimarca. Les meilleurs, ensuite sont les chapeaux "Antioquenos" faits dans le département d'Antioquia, puis ceux fabriqués dans le département de Santander, appelés respectivement Zapatoca, Barichara, Bucaramanga et Giron, d'après les différentes villes dont ils proviennent; ces chapeaux varient en qualité et en prix, dans l'ordre

où ils sont nommés, mais les chapeaux "Zapatoca", quoiqu'ils soient les plus dispendieux parmi ceux qui proviennent de Santander, sont supposés avoir moins de durée.

Méthode d'expédition

Le meilleur chapeau "Suaza" exporté coûte sur place \$5.00 et le chapeau le moins cher coûte \$1.00; les chapeaux "Antioquenos" sont légèrement meilleur marché et les moins chers de tous sont ceux qui proviennent du département de Santander et dont le prix varie de \$0.50 à \$2.00, suivant la qualité. Naturellement, certains chapeaux Panama, faits à raison de un par jour, sont destinés exclusivement à la consommation locale et ne sont jamais exportés.

Les chapeaux Panama sont généralement exportés par des marchands locaux,

principalement par l'intermédiaire d'une agence de maison à commission au port d'expédition. Dans certains cas, les maisons étrangères achètent directement, tandis que certains individus transportent leur propre marchandise à l'étranger où elle est mise sur le marché par eux-mêmes.

Rapport de Brevets

Nos lecteurs trouveront plus bas une liste de brevets canadiens et américains récemment obtenus par l'entremise de MM. MARION & MARION, solliciteurs de brevets, Montréal, Canada, et Washington, E.U.

Tout renseignement à ce sujet sera fourni gratis en s'adressant au bureau d'affaires plus haut mentionné.

Nos CANADA

- 103,634—Morton L. Dunham, Frankville, Ont. Coussinet pour rails de chemin de fer.
103,684—Frederick Walton, Londres, Ang. Roues pour moteurs ou autres véhicules.
103,777—Conrad Martin, Montréal, Qué. Bandage hygiénique.
103,779—Jean E. Saucier, Montréal, Qué. Garde-trolley.

Nos ETATS-UNIS

- 843,929—Adélar Charland, Mégantic, Qué. Mécanisme d'alarme pour jauge, horloges, etc.
844,104—Louis A. Désy, Montréal, Qué. Appareil à creuser.
844,500—John Crozier, Lancaster, N.H., E.U. Coussinet pour rails de chemin de fer.
845,377—Charles Stambois, Newcastle-on-Tyne, Ang. Scie.

JOURNAL DE LA JEUNESSE.—Sommaire de la 1786 livraison (23 février 1907).—La sorcière du Vésuve, par Gustave et Georges Toudouze.—La Mauritanie, une nouvelle colonie française, par Louis Rcusselet.—L'enfant aux fourrures, par Adrien Remacle.—Péripéties romanesques d'un mariage princier, par Tougard de Boismilon.

Abonnements.—France: Un an, 20 fr. Six mois, 10 fr. Union Postale: Un an 22 fr. Six mois, 11 fr. Le numéro: 40 centimes. Hachette et Cie, boulevard Saint-Germain, 79, Paris.

On estime que 75 pour cent du cuivre de l'univers provient de minerais sulfureux.

La veine de charbon la plus épaisse que l'on connaisse — 47 pieds — est à Stellarton, Nouvelle-Ecosse.

Plus grand sera le nombre de gens qui sauront qu'un homme est en affaires et qui auront connaissance du genre d'articles qu'il vend, mieux marcheront ses affaires. La publicité est le moyen le plus court et le meilleur de fournir cette information au public. La publicité dans les journaux constitue la meilleure publicité, parce qu'elle communique ces informations à plus de gens, à un coût moindre que n'importe quel autre genre de publicité. C'est là un fait qu'un peu d'observation établira incontestablement.

PATENTES OBTENUES PROMPTEMENT

Avez-vous une idée?—si oui, demandez le Guide de l'inventeur qui vous sera envoyé gratis par Marion & Marion, Ingénieurs-Consultants. Bureaux: { Edifice New York Life, Montréal, { et 407 G Street, Washington, D. C.

Téléphone Est 2358

J. E. CHAMPAGNE

Expert Comptable et Auditeur

Organisation de Comptabilité d'après les meilleurs systèmes

290 rue St. André, - MONTREAL

Arthur W. WILKS

J. Wilfrid MICHAUD

WILKS & MICHAUD

Comptables, Auditeurs, Commissaires pour toutes les Provinces

Règlement d'affaires de Faillites

211 ET 212 BATISSE BANQUE DES MARCHANDS
Téléphone Main 425 MONTREAL

POLICES
CLAIRES

CONTRATS
RAISONNABLES.

Les Polices sont simples et claires; les Contrats sincères et équitables.

UNION MUTUAL LIFE INSURANCE CO.

Portland, Maine.

Pour agences, s'adresser à Henri E. Morin, surintendant, ou à W. I. Joseph, gérant, 151 rue St. Jacques, Montréal; Geo. P. Chateaufort, 105 rue St. Jean, Québec; J. P. Michaud Fraserville, Québec.

L. R. MONTBRIAND,

Architecte et Mesureur,
No 230 rue St-André,
Montréal.

Tel. Bell Est 1746

Tel. March. 1703

Therrien & Gareau

Marchands de

BOIS DE CONSTRUCTION

En gros et en Détail.

1203, RUE ST-CATHERINE

Coin Ave. Papineau - MONTREAL.

Plinthes, Cadres, Moulures de toutes sortes.

L'ASSURANCE MONT-ROYAL

Compagnie Indépendante (incendie)
Bureaux : 1720 rue Notre-Dame
 Coin St-François-Xavier, MONTREAL
 RODOLPHE FORGET, Président.
 J. E. OLÉMENT, Jr., Gérant-Général.

"La Providence"

ASSURANCE CONTRE LE FEU
 Bureau Principal: 52, rue St-Jacques,
 MONTREAL.
 SPÉCIALITÉS: Risques Commerciaux à 20 p.c. de
 réduction— Pourquoi tous les marchands ne
 profiteraient-ils pas de ce grand avantage? La Cie
 n'a aucune réclamation non payée— On demande
 des Agents— S'adresser à
L. A. PICARD, Gérant.

Sun Life Assurance Company of Canada

Bureau Principal, - MONTREAL
 L'homme habile à prendre des assurances et
 qui veut conduire son affaire d'une manière
 strictement honnête et honorable, a une excel-
 lente occasion de le faire dans cette Compagnie
 "Prospère et Progressive." Ecrivez au Surin-
 tendant des Agences à Montréal.

LA PROVINCIALE

Assurance-Mutuelle-Incendie
 Bureau-chef: **EDIFICE GUARDIAN**
160, RUB ST-JACQUES
MONTREAL.

Sécurités absolues. Taux raisonnables
 AGENTS demandés dans toutes les localités.

LA CANADA LIFE A PAYÉ

en 1905, aux détenteurs de polices ou
 à leurs représentants : : : : :

\$3,272,000

contre des paiements similaires de

\$4,954,000

faits par les vingt-et-une autres com-
 pagnies Canadiennes.

(ÉTABLIE 1855)

The Phenix Insurance Company OF BROOKLYN

TOTAL DE L'ACTIF - - \$7,112,413.30

Robert Hampson & Son, Agents,
 89 rue St-Sacrement, Montréal

Assurances

LA BONNE DISPOSITION D'ESPRIT

Par John I. Harden

(Suite).

Quand je commençai à écrire, je m'a-
 perçus que je pouvais prendre quelques
 phrases au hasard, les copier un certain
 nombre de fois et qu'alors mes facultés
 se concentraient: je pouvais écrire. Tou-
 tefois, au bout d'un certain temps, cette
 méthode ne parvint pas à vaincre mon
 inertie; quelquefois je m'endormais en
 copiant des notes machinalement. Je me
 désespérais et prenais la résolution d'é-
 crire quand même il me faudrait une se-
 maine pour produire quelque chose. Mais
 après avoir copié pendant huit ou dix
 heures sans produire une ligne, je vis
 que mon plan échouait. La copie ne me
 donnait aucune inspiration, n'excitait au-
 cun de mes sentiments; je restai tout le
 jour sans rien faire. Maintenant, quand
 rien de particulier ne me pousse à écrire
 un article, j'écris des lettres ou quelque
 chose qui me fait plaisir et, si ce travail
 ne demande pas beaucoup de réflexion ou
 de patience, je le fais sans effort; le suc-
 cès obtenu est un stimulant pour écrire
 un article. Il m'est arrivé d'écrire cinq
 lettres avant d'arriver à développer en
 moi l'idée d'un article. Il nous faut un
 stimulant pour accomplir quoi que ce
 soit, et rien ne stimule aussi prompte-
 ment qu'le succès.

Il en est de même pour la sollicitation.
 Quand je sais que j'agis comme une ma-
 chine et que je n'ai de goût pour rien, je
 sors et je vends quelque chose d'insigni-
 fiant, ne demandant pas beaucoup d'en-
 thousiasme; je commence alors à m'é-
 chauffer et suis prêt pour de plus grands
 efforts. Je suis l'auteur d'un petit livre
 et, quand je ne me sens pas capable de
 vendre quelque chose de plus d'importan-
 ce, je vends un exemplaire de mon livre.
 D'autres fois je vends un livre d'un autre
 auteur, avec un profit de vingt-cinq à
 cinquante cents, ou bien un lot de ter-
 rain, vente qui me rapporte quelques dol-
 lars. Pour le moment je suis de nouveau
 dans l'assurance-vie.

Le solliciteur qui a le mieux réussi et
 avec qui je suis très lié, a toujours eu
 beaucoup de difficulté à surmonter une
 certaine apathie qui s'emparait parfois
 de ses facultés. Il a plusieurs moyens d'y
 arriver. Quelquefois il remplit une de-
 mande d'assurance, ce qu'il peut faire
 sans difficulté, mais sans pouvoir livrer
 la police. C'est étrange, mais il y a de
 telles demandes d'assurance. Il montre
 cette assurance aux personnes les plus
 difficiles à convaincre, et cela a pour ef-

COMPAGNIE MONTREAL-CANADA.

d'Assurance contre l'Incendie
 Ci-devant
 LA COMPAGNIE D'ASSURANCE MUTUELLE
 CONTRE LE FEU DE LA CITE DE MONTREAL.
 ÉTABLIE EN 1859
 Capital autorisé - - - \$1,000,000.00
 Actif net excédant - - - 460,000.00
 Dépot au gouvernement du Canada
 pour la garantie des porteurs
 de polices - - - 60,000.00
 Sinistres, ayés à date - - - 888,021.10
 Cie indépendante. Taux modérés.
 A. A. LABRECQUE, Président.
 J. B. LAFLEUR, Gérant

BUREAU PRINCIPAL:

59 rue St-Jacques, Edifice "La Presse"

MONTREAL

On demande des agents pour les localités non
 représentées.

Ecoutez attentivement, répondez pru-
 demment, décidez-vous promptement.

WESTERN

Assurance Co.

Compagnie d'Assurance contre l'Incendie
 et sur la Marine
 INCORPORÉE EN 1851

CAPITAL PAYÉ - - - \$1 500,000
 ACTIF, au-delà de - - - 3,460,000
 REVENU pour 1905, au-delà de 3,680,000

Bureau Principal: **TORONTO, Ont**
 Hon. Geo. A. Cox, Président.

J. J. KENNY Vice-Prés. et Directeur-Gérant
 C. C. FOSTER, Secrétaire.

Succursale de Montréal:
 189 rue Saint-Jacques.
 ROBT. BICKERDIKE, Gérant.

LA COMPAGNIE D'ASSURANCE

LIVERPOOL & LONDON & GLOBE

L'actif en espèces dépasse - - - \$56,000,000
 Les Placements Canadiens dé-
 passent - - - 3,750,000
 Les Réclamations payées dépas-
 sent - - - 230 000 000

SUCCURSALE CANADIENNE ;
 Bureau Principal, Edifice de la Cie, Montreal.

Directeurs Canadiens:
 E. S. CLOUSTON, Ecr. Président
 GEO. K. DRUMMOND, Ecr., F. W. THOMPSON,
 Ecr., JAMES CRATHERN, Ecr.
 J. GARDNER THOMPSON, Gérant Résident.
 W. M. JACKSON, Assistant Gérant.

La publicité, c'est la multiplication des
 ventes.

THE METROPOLITAN LIFE INS. CO.

Incorporée par l'état de New-York.
**La Compagnie du Peuple, par le
 Peuple, pour le Peuple.**
 ACTIF : \$151,663 477 29

A plus de polices payant primes en force (11 ans)
 aux Etats-Unis et au Canada que n'importe quelle
 autre compagnie et, pendant chacune des dix années
 passées, a accepté et émis plus de polices nouvelles
 en Amérique que n'importe quelle autre compagnie.

MOYENNE D'UNE JOURNÉE D'OUVRAGE.

Réclamations payées..... Polices échues..... Nouvelles Assurances inscrites, Paiements aux porteurs de Poli- ces et additions à la Réserve... Actif accru.....	Par jour {	395 6,972 \$1,502,484.00 \$123,788.29 \$ 77,275.94
---	------------	--

A déposé avec le Gouvernement du Dominion,
 pour la protection des détenteurs de polices au Ca-
 nada en titres Canadiens, plus de \$3,000,000.00.
 \$1,596,509,769.00 d'assurances en vigueur sur
 8,596,705 Polices.

fet de faire fléchir leur obstination. Ce solliciteur a aussi avec lui un harmonica et, quand il ressent une dépression de ses facultés, il joue un air de musique. Cela peut sembler étrange à ceux qui ne voient le solliciteur que dans le moment où il jouit de toute la puissance de ses facultés, mais ce n'en est pas moins la vérité. Il y a des moments où les meilleurs solliciteurs sentent la mollesse envahir tout leur être, et ils ont des méthodes curieuses pour recouvrer leur énergie.

Outre mon plan qui consiste à faire une vente quelconque, j'ai un certain nombre de moyens pour renouveler en moi l'enthousiasme abattu.

Parfois je choisis dans ma bibliothèque un livre amusant, je cherche un ami qui puisse me consacrer quelques minutes, et nous lisons et rions ensemble. D'autres fois, je joue du violon toute la soirée dans un orchestre d'amateurs. Je peux aussi prendre l'engagement de faire une conférence devant une audience quelconque. Je ne suis pas difficile à surexciter, mais j'ai parfois besoin d'un stimulant et il m'est arrivé de dicter un article en une heure, après avoir reçu les félicitations d'un lecteur ou d'un éditeur. Sans ces félicitations, il m'aurait peut-être fallu plusieurs heures pour le faire. Un jour j'ai fait du jardinage pendant une demi-journée, après quoi je pris deux contrats d'assurance.

De tous les hommes c'est le solliciteur qui a le plus besoin de savoir comment contrôler et développer ses sentiments et j'espère que quelques-uns des moyens que j'ai mentionnés pourront l'aider. M. James va jusqu'à dire qu'un

homme peut provoquer la bonne humeur en se forçant à sourire. Je doute que cela soit toujours faisable; mais si un solliciteur sent jamais le besoin de réagir sur la tendance de son esprit et s'il n'a pas d'autre moyen de le faire, qu'il essaie de sourire, de danser, de siffler, etc. Je trouve que le succès est une des choses les plus agréables de la vie et tout ce qui offre la moindre promesse d'aide pour l'obtenir, est digne d'être essayé.

L'HABITUDE

Il est absolument essentiel que nous nous rendions compte de l'importance de l'habitude et de son influence sur notre vie de chaque jour.

Nous parlons de bonnes et de mauvaises habitudes, mais, la plupart du temps, quand on emploie le mot habitude, on fait allusion à une mauvaise habitude. On parle de l'habitude de fumer, de l'habitude de jurer, de l'habitude de boire, mais non de l'habitude de l'abstinence, de l'habitude de la modération ou de l'habitude du courage. Toutefois, c'est un fait que nos vertus sont tout autant des habitudes que nos vices. Toute notre vie, autant qu'elle a une forme définie, n'est qu'une masse d'habitudes, systématiquement organisées pour notre bonheur ou notre malheur, nous entraînant irrésistiblement vers notre destinée, quelle qu'elle soit.

L'habitude est une seconde nature, ou plutôt, comme on l'a dit, elle est dix fois plus forte que la nature. Notre activité est, pour les quatre-vingt-dix-neuf centièmes, purement automatique ou habituel-

le, depuis le moment où nous nous levons, le matin, jusqu'à celui où nous nous couchons, le soir.

Se vêtir et se dévêtir, manger et boire, saluer en abordant une personne et en la quittant — toutes ces actions se font automatiquement.

Pour obtenir les meilleurs résultats dans la vie, nous devons rendre automatiques et habituelles autant d'actions utiles que possible et nous garder avec le plus grand soin d'habitudes qui nous feraient probablement du tort.

Le travail est une habitude que devrait acquérir tout solliciteur d'assurance sur la vie, conséquemment avec lui-même. D'après nos souvenirs les plus lointains, le mot "travail" a été inventé pour désigner une tâche imposée de force, ou entreprise par devoir ou de plein gré. Sa signification s'étendait au labeur pénible et aux privations. Autrefois, nous dit-on, une désobéissance à un commandement était punie d'emprisonnement et de travaux forcés. Le repos est la contre-partie du travail et les premiers habitants de notre planète trouvaient toute leur vie remplie par ce que signifient ces deux mots: Travail et repos.

Avec la transformation de l'homme vint le développement de pensées plus élevées, et le mot travail reçut une signification plus relevée, car il représentait le moyen d'atteindre un idéal. Toutefois sa première signification est comme un drap mortuaire pour bien des gens.

(A suivre).

L'annonceur sage, non seulement profite de sa propre expérience, mais, aussi bien, de celle des autres annonceurs.



La Grande Police Industrielle de la Banque d'Epargne

ASSURE VOTRE VIE ET REMBOURSE VOTRE ARGENT.—3c. PAR SEMAINE EN MONTANT

Déposée et émise uniquement par

THE UNION LIFE ASSURANCE COMPANY.

CAPITAL ENTIEREMENT SOUSCRIT

UN MILLION DE DOLLARS.

H. POLLMAN EVANS,
Président.

BUREAU PRINCIPAL: 54, rue Adélaïde Est
TORONTO.

AGENTS
DEMANDES.



La Compagnie d'Assurance "CROWN LIFE"

Emet toutes sortes de polices incontestables à partir de la date de leur émission. Des prêts peuvent être obtenus après la deuxième année. Aucune restriction quant aux voyages, à l'occupation ou à la résidence. C'est maintenant le moment de vous assurer. Un délai peut signifier une perte irrémédiable du capital investi.

Directeurs pour la Province de Québec: { Lt. Col. F. C. HENSHAW, RODOLPHE FORGET, M.P.
Hon. H. B. RAINVILLE, H. MARKLAND MOLSON.

STANLEY HENDERSON, Gérant Général pour la Province de Québec.

Celui qui remet toujours au lendemain laisse toujours passer l'occasion.

Bureaux:
Chambres de la Banque Sovereign, rue St-Jacques,
MONTREAL.