SHOPPING ISSUE

SVENSKA CANADA-TIDNINGEN HAS THE LARGEST CIRCULATION OF ANY SWEDISH NEWSPAPER IN CANADA

FRITT Premium Gives bort med kupong och omslag. ROYAL CROWN SOAP Sänd efter fri Katalog. 654 Main St., Winnipeg.

Svenska Canada-Tidningen

The Swedish Canada News

FRITT Premium Gives bort med kupong och omslag. ROYAL CROWN SOAP Sänd efter fri Katalog. 654 Main St., Winnipeg.

Prov. Librarian dec. 20 Winnipeg

ÅRG. (YEAR) 28. LÖSNUMMER 10 CENTS. WINNIPEG, MANITOBA, TORSDAGEN DEN 16 DECEMBER 1920. LÖSNUMMER 10 CENTS. No. 51.

En god, glad och fridfull jul tillönskas alla våra landsmän när och fjärran.

Politisk vecko-revy för Canadas folk.

Den tredje parlamentariska gruppen erkännes såsom representant för den nya nationella politiken. De arbetslösa utlovas hjälp. Man vill ha bort embargot på canadisk boskap.

T. A. CRERAR BLIR FARMARPARTIETS LEDARE.

Den stora händelsen f. v. var det möte, som förliden tisdag öppnades av Canadian Council of Agriculture i Winnipeg och som avslutades förliden onsdag. Till detsamma hade ombud för alla farmarorganisationer i landet inbjudits. Som president för mötet fungerade R. W. E. Burnaby från Jefferson, Ont. Delegater hade infunnit sig från Manitoba, Alberta, Saskatchewan, Ontario, New Brunswick samt från Grain Growers Guide och United Grain Growers Ltd.

På tisdagen diskuterade man etablerandet av ett inter-provinsiellt politiskt parti sammansatt av farmarorganisationerna med Canadian Council of Agriculture som förmedlingslänk. Intet beslut fattades denna dag.

Till ledare för farmaregruppen inom parlamentets underhus utsågs vid mötet i onsdags morse Hon. T. A. Crerar. In anledning därav avfattades och antogs följande resolution:

"Att Council of Agriculture erkänner den tredje parlamentariska gruppen i underhuset som den nuvarande parlamentariska exponenten för den nya nationella politiken samt giver sin fulla endossering till deras beslut uti att välja som sin ledare Hon. T. A. Crerar samt rekommenderar honom som nationelledare för alla provinsiella organisationer."

Man beslöt att tillsätta en samarbetande komité bestående av två representanter från varje provinsiell politiska organisation med mr Crerar i spetsen. Denna komité skall söka att sammanjämka partiets politiska önskningar och syften i hela landet.

Man diskuterade vidare det britiska embargot på canadensisk boskap samt beslöt att överlämna denna fråga i det exekutiva rådets händer.

* * *

I fredags talade Hon. T. A. Crerar samt premiärminister E. C. Drury om den nya politiken å Board of Trade Bldg. i Winnipeg inför en åhöreareskara av mellan 3,000 till 4,000 personer. Den förstnämnde framhöll, att den nya nationella politiken ej strävade att vara en klassrörelse och den senare pläderade för en förnyelse av hela det nationella livet i Canada, vilket han ansåg vara av långt större vikt än vilken som helst provinsiell eller federal fråga. För övrigt skola vi i ett senare nummer återkomma till dessa märkliga tal.

* * *

Federalregeringen har nu tagit sitt förnuft till fånga samt frångått sin forna avvisande hållning att ej göra något för de arbetslösa. Från Ottawa meddelades i måndags, att man är betänkt på att inom de närmaste dagarna utarbeta en plan, enligt vilken de municipala, provinsiella och federala myndigheterna skola dela kostnaderna för att bringa lindring i detta hänseende.

I Ontario funderar man på att börja en del vägarbeten för att på så sätt skaffa de arbetslösa arbete.

* * *

I fredags meddelades att underhandlingarna mellan personalen vid C. N. R. och dess styrelse misslyckats betäffande president Hannas politiska order. Man har nu vänt sig till Ottawa för att få till stånd en förmedlingskommission.

* * *

Canadian Council of Agriculture telegraferade i lördags till premiärminister Meighen samt påyrkade, att regeringen tillsätter juruidska rådgivare samt järnvägsexperter för östra och västra Canada för att föra deras talan vid järnvägsnämdens möte den 14 dennes.

* * *

U. F. M. lokalavdelningar i Selkirk och Harding avfattade vid f. v. hållna möten resolutioner förordande farmarnas deltagande i den provinsiella politiken.

Att United Farmers of Mantoba vid sin konvention i Brandon den 12—14 januari komma att rösta för deras inträde i den provinsiella politiken förutspåddes f. v. av William McKinnell, legislaturledamot för Rockwood.

Enligt meddelande i måndags har regeringen i Manitoba gett påbud om, att alla onödiga sysslor inom departementen skola indragas samt att största möjliga sparsamhet skall iakttagas.

* * *

Premiärministrarna i Manitoba, Saskatchewan och Alberta skulle som i går sammanträffa för att diskutera frågan om, när den inter-provinsiella sprittrafiken skall upphöra.

* * *

Den nästa sessionen av den provinsiella legislaturen i Alberta kommer troligen att öppnas den 20 januari. Man väntar att denna session kommer att bliva långvarig.

(Forts. å sid 5.)

Bemärkt svensk professor.

Få svenskar ana väl att en av Harvard universitets mest framstående professorer inom medicinska fakulteten är svensk till börden, men så är det, fast vi ibland i tidningarna se hans namn irländeriserats till Foley. Professor Folin är känd över hela Amerika som en auktoritet på ämnesomsättningens (metabolism) område, och läkare från Europa, däribland även svenskar, ha förkovrat sig i ämnet, genom att taga en kurs hos honom. År 1907 blev professor Folin medlem av Harvards medicinska fakultet, men helt nyligen uppstod en fråga om att Harvard skulle förlora honom, något som dess bättre ej besannades. The Mayo Clinic i Rochester, Minn., erbjöd nämligen professor Folin $15,000 pr år samt extra $10,000 som en fond att bygga sig ett hem därute, men hans förbindelser vid Harvard gjorde att han avslog tillbudet och stannar kvar, fast lönen vid Harvard är $7,000 mindre än vid the Mayo Clinic. Trots det att professor Folin varit i Amerika sedan sin barndom, så har han ej glömt sina fäders språk och talar det rent, och med endast en svag brytning.

Amerikas inträde i världskriget.

Trenne amerikaner förhindrade fredlig uppgörelse en månad efter krigsutbrottet.

Av T. W:son Schönberg.

Av alla de rekord som väridskriget slog, alla de fasanfulla och ohyggliga rekord, som nu tillhöra världshistorien, slog världskriget också ett högst anmärkningsvärt rekord i **hemlighetsfullhet.** Detta tillhör ej ännu världshistorien, men allt efter som tiden framlöper och sekretessen blir mindre krävande, blottas den ena hitintills ogenomträngliga slöjan efter den andra, och sanningen håller till och med på att här och där träda fram i dagsljuset.

Fragment av denna omsorgsfullt fördolda sanning kryper nu och då helt oväntat fram och overraskar oss. Till exempel: Hura hänger det ihop med Förenta Staternas inträde i kriget, om vi ej äro hägade att tro på de Wilsonska deklarationerna?

Vi kunna ju utgå från den synpunkten att vi äga kännedom om dialogen mellan president Wilson och senator McComber, vari presidenten inför senatens komité för utrikesangelägenheter avlade masken och förklarade **"att Amerika skulle ha ingripit vare sig Tyskland begick en fientlig handling mot oss eller icke."**

"Tror ni," frågade senator McCumber "att vi hade inblandats i detta krig om Tyskland icke begått någon fientlig akt mot våra medborgare?"

Presidenten bekräftade här sitt uttalande med ett övertygande: "Ja, jag tror det."

Detta yttrande ger ju oss ett vitt fält för spekulationer och uttydningar. Men vi behöver ej längre hänge oss åt gissningar och kannstöperier, åtminstone ej i detta särskilda fall, ty ett vittne har just i dagarna framträtt, som i särskilt hög grad är kvalificerad att kontribuera till detta kapitel i krigets hemliga historia.

Gåtan löses av en fransman.

Det är till den enimente franska historikern, akademikern och förre utrikesministern **Gabriel Hanstaux** som vi nu komma att stå i tacksamhetsskuld till. Hanstaux har nämligen skrivit en "Historie de la Guerre 1914" o. i de redan nu utkomna delarne finna vi uttalanden, vilka för den intresserade oinvigde tar sig formen av ej allenast viktiga utan häpnadsväckande avslöjanden. Det är Henry Ford som i dagarna gjorde det amerikanska folket tjänsten att i sin tidskrift framdraga denna bekräftelse på de sekreta manipulationerna, vilken bekräftelse jag här bringar den svenska världen, såsom jag antar, för första gången i svensk dräkt.

Till att börja med få vi här en inblick i den roll Förenta Staterna spelade i de händelser som tilldrogo sig under septemberdagarne 1914. M. Hanstaux tillkännager att försäkringar om amerikansk intervention på de allierades sida då redan avgåvos till den franska regeringen. **Och att dessa försäkringar omintetgjorde underhandlingar om en fransk-tysk fred på hösten 1914.** Den förre franske utrikesministern skänker oss dessa upplysningar i följande ordalag:

"Sympati började nu bli yttrad för rättens förkämpar, och särskilt för den korsfästa nationen, Frankrike, i allt avlägsnare och vidare kretsar. Under samma ögonblick som den franska regeringen höll på att förflyttas från Paris till Bordeaux, anlände till Havre den nye amerikanske ambassadören Sharp, vilken kom för att efterträda Mr. Herrick; vid samma tillfälle anlände den förre ambassadören Bacon, vilken infann sig i likhet med konstnären, Mr. Whitney Warren, och åtskilliga andra pro-franska amerikaner för att tjäna Frankrikes sak på Frankrikes egen jord." Den parisiske ambassadören Herrick hade redan från början ej gjort någon hemlighet av sina sympatier; han hade tagit initiativet till undersökningen rörande det första luftbombardemanget av Paris; han hade inspirerat den amerikanska undsättning, vars källa visade sig vara outtömlig.

Då fienden närmade sig Paris och regeringen anhöll om att han skulle uppbjuda allt för att skydda staden, yttrade han de historiska orden: "Jag vill hellre dö än tillåta fienden att förstöra Paris under mina ögon. Vilken större uppgift kan skänkas en man än att dö som beskyddare av civilisationen och det sköna!"

"De tre ambassadörernas möte i Paris under så oroande omständigheter var i och för sig en betydelsefull tilldragelse. Här gjorde nu en utav dem, en intim vän av Roosevelt, följande tillkännagivanden under ett minnesrikt samtal med författaren: "Vi ha i Amerika 50,000 personer vilka inse det oundvikliga uti att Förenta Staterna utan dröjsmål ingår i kriget på eder sida. Men det ges 100,000,000 amerikaner, för vilka denna tanke är fullkomligt främmande. Vår uppgift är att omsvänga dessa siffror att förvandla 50,000 till 100,000,000. Vi skola lyckas!"

"Han fortsatte: Den övertygelsen utbreder sig allt mer och mer bland personer i Förenta Staterna, vilka rätt kunna bedöma det internationella läget, att Amerika ej längre kan förbli en åskådare, utan måste ingripa på de allierades sida."

"Gemensamt upprättade vi en specifikation av anledningarna: Traktatsbrotten, särskilt överträdelserna av Haagbestämmelserna, till vilka Amerika var signatör; den fara som hotade mänskligheten från den tyska militarismens sida. Vissheten att en tysk seger skulle öka Tysklands sjömakt i Atlanten; sannolikheten för att Tyskland skulle bemäktiga sig den brittiska flottan och tillförsäkra sig besittningsrätten till Dunkirk, Cherbourg och Bonest, varigenom Amerika skulle finna sig hjälplöst konfronterad av den starkaste militärmakt och den mest skoningslösa politiska och ekonomiska arrogans som världen någonsin sett. Det måste därför anses vara klokast att betrakta brytningen såsom oundviklig och omedelbart bereda sig på den."

"Detta är min övertygelse," upprepade min interlokutör med hetta, "och den överensstämmer med händelsernas logik. Emedan detta är min uppfattning, skall jag återvända till Amerika men ej förr än jag med lord Brynes bemedling sammanträffat med Sir Edward Grey, så att jag må kunna vara välförsedd med de mest övertygande argument att framlägga för Roosevelt, Root och alla andra vilka kunna tänkas vara i stånd att fatta Amerikas verkliga intresse."

Under tiden började den amerikanska hjälpen att anlända, tack vare effektivt vänskapligt ingripande. Tillförseln av krigsmaterial och födoämnen antog organiserad form. Anbud riktades även till den franska regeringen, vilka tillförsäkrade oss sällsporda fördelar i finansiellt avseende. Med andra ord: Det republikanska och demokratiska Amerika fylkade sig kring frihetens försvarare" — — —

Så långt den franska statsmannen! Det är svårt att förstå huru han tänk-

(Forts. å sid. 5.)

Farmarefrågan i Förenta Staterna.

Några senatorer söka att komma de hjälpbehövande farmarna till snar undsättning.

Administrationen ovillig.

Farmarefrågan har under senare tiden blivit en av viktigaste frågorna i Förenta Staterna, men på samma gång en av de mest svårlösta, så länge regeringens tjänstemän och bankernas ledare intaga samma ställning till densamma som nu. (Förhållandena äro liknande i Canada, vadan vi kunna draga lärdom av efterföljande skildring.) Priserna å lantbruksprodukter, särskilt spannmål, ha gått ned så lågt, att farmarna icke kunna med dessa priser erhålla ersättning för sina kostnader, ännu mindre beräkna någon vinst. Skola de sälja sina produkter för de priser, som erbjudas dem, måste de göra stora förluster, till stort men för lantbruket. Sälja måste de dock för att skaffa sig pänningar, såvida de icke kunna erhålla en bättre kredit än under närvarande förhållanden, vilken bankerna icke synas böjda att medgiva. Nödvändigt synes dock vara, att farmarna få hjälp i sin svåra ställning, såvida icke lantbruket skall lida ett svårt avbräck, vilket skulle bli till största skada för land och folk då lantbruket är landets modernäring, den källa, ur vilken alla andra industrier hämta liv och kraft. Hittills ha dock farmarna fått liten eller ingen uppmuntran från de håll, varifrån de trott sig ha rätt att vänta en sådan.

Med all visshet kommer farmarefrågan att behandlas av kongressen, som nu sammanträtt. Flera senatorer ha redan förut vid hållna möten behandlat denna viktiga angelägenhet. Bland förslag, som framkommit under dessa möten, må nämnas, att krigsfinanskorporationen skulle återställas antingen genom ett beslut av kongressen eller på order av skattkammarsekreteraren Houston. Denna korporation skulle dock icke tjäna som en regeringens agentur att förse farmarna med kredit, så att de kunde under längre tid behålla sina produkter för att på sådant sätt få priserna att stiga. Den skulle begränsa sin verksamhet till att finna utländska marknader, där överskott av farmprodukter kunde försäljas, vilket ansågs kunna bli till betydande hjälp för farmarna.

Detta förslag framlades vid ett möte av senatens och husets gemensamma åkerbrukskomité, vid vilket skattkammarsekreteraren Houston och den federala reservnämndens guvernör Harding voro tillstädes. Mr Houston uttalade sig däremot, att utlandet skulle komma att få ännu större skulder till Amerika, då de närvarande redan äro stora nog. Både han och guvernör Harding framhöllo, att farmaren i allmänhet icke är svårare ställd än genomsnittsmedborgaren. Var och en måste bära sin börda under rekonstruktionen efter väridens svåraste krig. Den ordnade försäljningen av farmprodukter skulle snart åstadkomma en balansering i priserna, så att köpkraften hos en bushel vete eller en bushel majs skulle återställas. Resultatet av detta möte syntes vara, att farmarna icke ha någon uppmuntran eller hjälp att vänta av administrationen. Det återstår nu att se vad lagstiftningen kan åstadkomma i detta avseende. Senator Hitchcock från Nebraska ämnar introducera en bill angående lån å $60,000,000, så att lån kunna erhållas genom de federala lantbankerna mot spannmål eller boskap som säkerhet. Lån mot säkerhet i spannmål begränsas till 6 månader och i boskap till ett år.

En annan bill, avsedd att introduceras å kongressens första mötesdag, har utarbetats av senator Capper från Kansas och åsyftar att göra slut på allt börsspel med spannmål. Senator Capper utgår därifrån att, spekulation och börsspel med spannmål är den huvudsakliga anledningen till den stora sänkningen av priserna å farmprodukter. Enligt hans påstående finnes det verklig sammangaddning av sådana spelare att mjölka både folket och farmarna på miljoner dollars.

Senator Cappers bill innehåller, att en skatt av 10 procent skall påföras varje försäljning av spannmål, avseende leverans i framtiden. Endast försäljning med omedelbar verklig leverans skall vara fritagen från sådan beskattning. En sådan beskattning skall göra slut på allt börsspel med vete, majs, bomulls och andra produkter. Tusentals affärshus, som i varje stad i landet opererat på nämnda sätt, skola nödgas upphöra.

Han påstår, att "Chicago board of trade" är väridens största spelareinstitution. Mera vete såldes i Chicago under oktober än som producerades i landet under året. Årets majsskörd

(Forts. å sid. 5.)

En titt ner uti Europas politiska gryta.

Cork härjas ånyo av en fruktansvärd mordbrand, förlusterna äro omkring $30,000,000. Sovjetregeringen förbereder en sista attack mot Polen. Grekland väntar sin gamle kung.

LONDON-DUBLIN KOMMUNIKATIONEN AVBRUTEN.

Ställningen på Irland tyckes tillspetsa sig med varje dag. Krigslag förklarades i fredags i Cork stad och county, i Limerick stad och county samt i Tipperary och Kerry counties. Alla vapen och uniformer inom dessa områden måste överlämnas inom en viss tid vid hot om dödsstraff.

I lördags natt samt i söndags ödelades flera stora sektioner av Cork av eldsvåda, som följde på en beskjutning från bakhåll av en militär styrka. Flera stora byggnader raserades och skaderna anslås till omkring $30,000,000.

Om orsaken till eldsvådan har man olika meningar. En del anse, att den började av den s. k. Black and Tan polisen som en hämnd för att deras kamrater några timmar förut skjutits från bakhåll. Två medlemfar av den arbetaredelegation, som nu befinner sig i Irland, telegraferade i måndags till London, att de efter besök i Cork fått bevis för att branden startats av kronans eget folk. Vidare rapporteras att röverier och plundringar pågått i de av elden härjade områdena.

Telefonförbindelserna mellan England och Dublin upphörde i tisdags morse och London var ur stånd att få kommunikation längre än till Belfast, som i sin tu ej kunde komma i förbindelse med Dublin.

Pastor Michael O'Flanagan, tjänstgörande president för Sinn Fein, begärde i måndags av premiärminister Lloyd George att få konsultera Eammon De Valera och Arthur Griffith för att få till stånd ett vapenstillestånd i Irland. Han framställde denna begäran som ett svar på ett brev från George, i vilket denne visat sig vänligt stämd för ett sådant förslag.

Till början av dec. hade 770 människor blivit lönnmördade av sinnfeiners och deras anhängare. Vidare hade 67 rådhus och 528 polisvaktkontor blivit förstörda och 161 vaktkontor skadats. 830 postöverfall hade gjorts och 45 anfall mot kustvaktstationer. I genomsnitt företogos dagligen över 100 häktningar i Irland. Under de sista tre veckorna i nov. arresterades 406 personer för politiska förbrytelser. Föreningar med uppgift att bekämpa sinnfeinerna ha börjat bildas. En av dem, som har sitt huvudfäste i Cork, räknar omkring 2,000 medlemmar.

* * *

Den enda räddningen ur Polens nuvarande ekonomiska betryck ligger uti en komersiell överenskommelse med Tyskland, förklarade man f. v. i polska kabinettet. Tyskland förhindrar nu all export till Polen för att framtvinga medgivande i Danzig transitofråga.

Sovjetregeringen bereder sig för en ny och överväldigande attack mot Polen. Tidningen Pravada säger, att alla ryssar av bägge könen, som äro 36 år gamla, ha kallats till fanorna. Kvinnorna skola tillhöra de ej stridande divisionerna.

* * *

Rapporter, som anlände f. v. till Konstantinopel, meddela, att krigsministern i Armenien förklarat ett militärt diktatorskap över hela landet samt att han förenat sig med botsjeviktrupperna i Baku samt framskrider mot Erivan, där en sovjetregering proklamerades den 3 ds.

Montreal Star meddelade den 9 ds. att sovjetregeringen återtagit sitt anbud att återupptaga handelsförbindelserna med England. Antagligen ha de funnit Engalnds villkor omöjliga eller också ansett sig nog starka att begära bättre villkor.

* * *

Ex-kung Konstatin erhöll den 9 ds. i Luzern ett enkelt meddelande om resultatet av folkomröstningen. De officiella listor, som i söndags kungjordes, visa, att 999,954 röster avgåvos till förmån för hans återvändande samt 110,383 emot. Den 1 ds. erhöll kung Konstantin inbjudan att återvända till Grekland samt underrättelse om, att ett av dess krigsskepp var redo att hämta honom i Venedig som i går.

I söndags vajade alla nationers flaggor i Athen och man har nu lagt hand vid de sista förberedelserna för att mottaga sin forne kung. Man beräknar, att han skall anlända till Athen om söndag. Kabinettet kommer att resignera och ett nytt bildas men troligen med samma premiärminister, nämligen Rhallis.

* * *

Sovjetregeringen har uppträtt till förmån för Grekland samt sände i måndags en skarp protest till regeringarna i Storbritannien, Frankrike och Italien mot deras "brutala inblandning i det hellenska folket affärer."

* * *

Av 95 värnpliktiga på Åland ha endast 16 inom bestämd tid infunnit sig att fullgöra sin värnplikt. Huvudstadsbladet erfar nu, att de uteblivna komma, såvitt de anträffas, att i laga ordning hämtas och åtalas inför krigsrätt.

Tredje svensk-amerikabåt?

Då f. sjöministern Dan Boström återkom från Amerikatrippen till sitt kära Göteborg, blev han naturligtvis intervjuad, och därvid yttrade han en hel del som intresserar oss härute. Så t. ex. framställdes frågan till honom, huru mycket som vore sant av de i Sverge förekommande ryktena, att någon av våra Amerikabåtar eventuellt skulle uppläggas eller omändras. Svaret blev, "att det är antagligt att "Drottningholm" kommer att byggas om för oljeeldning. Den slukar mycket kol, och så dåliga som dessa nu äro, är det ganska svårt att hålla det jämna ångtryck, som en komfortabel Atlantfärd kräver."

"Passagerareångare ändras ganska allmänt om till oljeeldning, och man har gjort synnerligen grundliga undersökningar och kalkyler beträffande "Drottningholm". De gamla planerna på att skaffa en tredje Amerikabåt äro alltjämt aktuella. Mr. B. var ej i tillfälle att yttra sig om huru långt dessa planer avancerat. Man hade dock ej lyckats få något acceptabelt anbud på lämplig båt eller nybyggnad.

Egnahemslån för år 1921 efterfrågade.

Sverges egnahemslånefond för 1921 synes komma att ställas inför väsentligt större lånekrav än tillförne. I jordbruksdepartementet föreligger sålunda exempelvis från hushållningssällskapen i Värmland och Västmanland så stora låneframställningar som på ½ miljon kr. för vartdera länet och från Kristianstads län begäres egnahemslån med ej mindre än 1 miljon kr. Från många håll begäres även lån med nästan lika imponerande siffra. Härjämte föreligga även låneansökningar från egnahemsföreningar och bolag. Exakt kan lånebehovet ej uppgei förrän vid ansökningstidens utgång på några dagar.

Att en omfattande byggnadsverksamhet planeras till nästa år ligger alltså i öppen dag, vilket för övrigt hushållningssällskapens egnahemsnämnder med en mun intyga. Man synes alltmänt vänta sig att förhållande å byggnadsområdet under nästa år skola ha något hunnit stabilisera sig. Medveten om den absoluta nödvändigheten av en bostadsproduktion, synes man ha resignerat inför de höga byggnadskostnaderna, vilka man med säkerhet väntat sig ofrånkomliga.

I detta sammanhang ha hushållningssällskapen lämnat regeringen värdefulla uppgifter angående egnahemshörelsens läge just nu. Den minskade efterfrågan å jordbrukslån och ökade å bostadslån framhålles givetvis sammanhänga med nu rådande bostadsbrist, men även — och detta i ej ringa grad — med svårigheten att hos sparbanker och andra banker upplåna penningar mot inteckning i lägenheter. Bland dem som särskilt poängtera den åtstramade bankkreditens skadliga inverkan på bostadsproduktionen märkes Sörmlands hushållningssällskap. En annan orsak till den minskade efterfrågan å jordbrukslån framhålles vara att de höga arbetskostnaderna avsevärt fördyra jordbrukslägenheterna på grund av å desamma erforderliga byggnader.

Från Östergötland uttalas det vara ett önskemål av synnerligen framträdande beskaffenhet —till följd av penningens minskade köpkravt — att egnahemmens maximivärde avsevärt höjes. Särskilt jordbrukslägenheter anses kräva ett förhöjt maximivärde minst 50 procent. Den hittills snävt tilltagna begränsningen av jordbrukslägenheternas maximivärde i förening med byggnadsföretagens dyrhet och hart när omöjliga utförande anses på detta håll märkbart ha hållit tillbaka lånerörelsen för jordbrukslägenheter.

Vid en förfrågan hos statens egnahemsinspektör har denne meddelat att statens egnahemslånefond för år 1921 kommer att utdela lån med cirka 12 millioner kr.

I Kina svälta f. n. 58 millioner människor. Omkring 2,000 dö dagligen.

Ligans möte.

Man föreslår allmän avväpning, som skall ske i trenne olika stadier.

Skall ligan spricka sönder?

Föregående och denna veckas förhandlingar — som är den femte i ordningen — under ligans möte kunna sammanfattas i följande beslut:

Att ej raska på med några förändringar i fördraget samt att rådet och nationernas förbund liksom kontrollera varandra samt på ett indirekt vis tillsämmans fatta beslut.

Argentinas tillbakaträdande beklagades, men intet gjordes för att få det att återgå. Deras huvudman, senor Pueyrredon, ville, att förbundet skulle giva medlemskap åt vilka nationer som helst. Hans egentliga idé var att få Tyskland mottaget i förbundet. Då hans förslag icke antogs lämnade han och hans meddelegerade salen. Enligt förbundets stadgar kan ingen nation utträda ur förbundet förrän två år efter det den tillkännagivit sin avsikt. Argentina tillhör således fortfarande förbundet fast det kan vägra att i övrigt deltaga i dess förhandlingar. "Jag är färdig med den där församlingen," yttrade den bålde argentinske senoren. "Nu kunna de fortfara att sitta där och diskutera om tyfus, men jag ämnar icke förspilla min tid på dem." I Argentina är meningen delad beträffande senorens tilltag. En del av pressen gillar det, en annan del anser, att han skämt ut sig och sitt land.

I Amerika betraktas av förbundsmotståndarna Argentinas utträde som ett varsel om framtida händelser. "Argentina har gjort början till flykten," sade senator Borah; "alla utom England komma att följa efter i sinom tid." Senator Knox yttrade: "Den oundvikliga upplösningen har börjat litet tidigare, än jag hade väntat att den skulle göra."

Bulgarien har på förslag av marskalk Foch beviljats tillträde till nationernas förbund samt fick därvid även de små entente- ländernas röster.

Japan har förklarat sig villig att ge Shantung tillbaka till Kina.

En resolution har avfattats, i vilken man begär att esperanto skall ingå som undervisningsämne i alla publika skolor.

Man beslöt om att använda ekonomisk blockad som ett vapen emot krig för att utarbeta närmare detaljer därvid tillsattes en komité.

Men det viktigaste beslutet fattades

(Forts. å sid. 5.)

Illslug amerikansk komplott mot Canada.

Under det att Förenta Staterna ha talat om att lägga embargo på vete från Canada ha detta lands vete-exportörer helt tyst flyttat över gränsen 45,000,000 bushels av "Western Canada Hard." Detta har praktiskt taget bekämpat alla söderns steg för att rädda sina hemmarknader från den canadensiska produkten.

Av de 72,584,000 bushels, som mottagits i Fort William och Port Arthur, ha 45,420,000 skeppats till Amerika, vilket är mer än 20 gånger så mycket som sistlidne år och detta i trots av restriktionerna på de europeiska marknaderna.

Inom Förenta Staternas kongress har man talat om att pålägga en 25 procents importskatt per bushel jämte en importskatt av $1:80 per tunna för mjöl. Men detta steg till förmån för de amerikanska farmarnas krav kommer för sent detta år.

Men i denna historia finnes en annan fas, som framlagts av E. A. Ursell, statistiker för Canadas sädesnämnd. I denna oroande rörelse av vete till Buffalo spårar han ingenting mindre än en i New York djupt lagd plott att slå ur brädet St. Lawrence djupvattenväg genom att återetablera Erie-kanalrouten för canadiskt vete. För att uppnå detta har man, påpekar mr Ursell, i tysthet vidtagit mått och steg för att utveckla Oswego kanalen, vilken löper från Lake Ontario till Hudson floden samt vidare till New York. Litet har man uppmärksammat vikten av de elevatorer, vilka byggts vid vardera ändan av Oswego kanalen såsom en förstärkning till upplagrings- och transporteringssystemen i staten New York, som hoppas att genom dessa kanaler grabba export-traden samt ha detta gjort, innan djupkanalssystemet är utarbetat.

Man frågar sig nu, var detta vete slutligen skall hamna. Härom upplyser mr Ursell oss om, att omkring 10 millioner bushels komma att malas i Förenta Staterna för att förbättra kvaliteten av deras vete. Resten kommer att exporteras genom New York, Boston och andra Atlantiska hamnar. Detta innebär en fara för Canadas handelsflotta, som lika gärna själv kunnat skeppa detta vete direkt till Europa eller andra länder. Amerikanerna ha sålunda gjort en god affär, som förbättrats ytterligare genom att de draga fördel av den växelkurs som råder.

Från Kristiania, Norge, meddelas d. 10 dec. Årets Nobelpris för fredsträvan överlämnades i dag till den franske och den amerikanske konsuln för att överföras, hälften till president Wilson av Förenta Staterna och hälften till Leon Bourgeois, president för den franska avdelningen av Society of Nations. Priset utgöres av 265,000 svenska kronor, och således få de höge herrarna vardera i julgåva 134,000 kr.

BLOMMOR

äro de mest uppskattade gåvorna vid julen samt vid alla andra tillfällen.
Vi specialisera i artistiska urval av blommor för sjukrummet.
Bröllopsbuketter, Ferns, blommande krukväxter.

THE ROSERY, LTD.
278 Carlton St. Tel.: A 6820

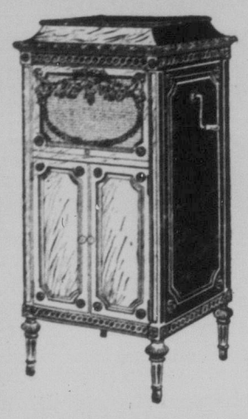

PATHEPHONES
säljes på lätta avbetalningsvillkor.

Hör världens mest berömda artister i Ert eget hem, och gör de långa vinterkvällarna trevliga och nöjsamma.

Tub skridskor från ..... **$5.50 till $10.00**
Hockey kängor från ..... **$4.50 till $11.00**

Största urval av Kängor, skridskor och Hockey klubbor i Winnipeg.

Percy A. McBride,
298 Main Street,
Mitt emot Board of Trade Byggnaden.

Svenska Canada-Tidningen

Printed and published every Thursday by the CANADA WEEKLY PRINTING COMPANY, Limited, a joint stock company, incorporated under the laws of Manitoba, at its office and place of business, 325 Logan ave., Winnipeg, Man. F. M. DAHL, Mgr.

Telephone: A 9011.

PRENUMERATIONSPRIS:

Helt år i förskott	$2.00
Halvt år, i förskott	1.00
Helt år till Förenta Staterna	2.00
Helt år till Sverige	2.50
Halvt år till Sverige	1.50

Prenumerationsmedel kunna sändas såväl i registrerat brev som genom Post eller Express Money Order eller Postal Note. Dessa senare, som ej behöva registreras, böra göras betalbara till The Canada Weekly Printing Co., Ltd.

Prenumerant, som önskar sin adress ändrad, ombedes att insända både den gamla och den nya adressen.

Insända prenumerationsmedel kvitteras endast å den gula adressalappen.

ANNONSPRIS PÅ BEGÄRAN

Efterfrågningar, 3 gånger, ... $1.50
Dödsannonser med svart rem och kors $1.50

Förlovningsannonser, önskas, etc. 50c per gång å utrymme icke överstigande 1 tum enkol spalt. Betalning för småannonser bör alltid insändas i förskott.

Torsdagen den 16 December, 1920.

GOD JUL — GLAD JUL!

DETTA NUMMER skulle vi på landets språk vilja kalla för vår "shopping issue" och vi hoppas att våra ärade läsare med ledning av detta skola veta, vad de skola köpa och var de skola köpa, det som nu behöves för julen. För vår egen del böra vi svenskar i största möjliga utsträckning gynna de firmor, vilka annonsera i en svensk tidning. Detta visar att dessa firmor både uppskatta vår tidning samt vårt folk samt att vi som "utlänningar" ej äro förbisedda.

Många av våra värda läsare — men kanske mest läsarinnor — knorra nog litet smått över, att annonserna på senaste veckorna så inkräktat på utrymmet för läsning. Till dem vilja vi säga, att de för en stund böra se saken från vår synpunkt. Det är endast under de närmaste veckorna före jul, som man får så mycket annonser. Alldenstund dessa utgöra en av de ekonomiska stödjepelarna i ett tidningsföretag, måste vi taga vara på detta tillfälle. Under resten av året inkräktar ju ej annonseringen nämnvärt på läseutrymmet.

Så vilja vi upplysa våra läsare om, att det s. k. julnumret utkommer nästa vecka, då vi komma att bjuda på god julläsning.

Till sist vilja vi önska alla våra läsare och alla svenskar i allmänhet en glädjerik och fridfull jul! Låtom oss under dessa dagar glömma alla sorger och bekymmer, glömma alla små oförrätter, glömma alla dispyter och allt, som är tungt och mörkt. Låtom oss istället minnas de gamla och kära julminnena hemifrån, låtom oss förlåta våra ovänner, låtom oss tänka på, att vi alla äro svenskar i ett främlingsland, låtom oss lova oss själva att söka enas och samarbeta för våra landsmäns bästa och gagn.

Julen har en underbar förmåga att sona och hela och måtte vi låta denna julens anda inverka på oss ej endast under julen utan även under det kommande året.

Våra landsmän på Canadas prärier, i gruvorna, vid kusten och i nordanlandets snöfyllda skogar — ja, överallt — vilja vi än en gång av uppriktigaste hjärta önska

GOD JUL — GLAD JUL!

Driv inte bort tomten under jultiden, låt honom pyssla om hemmet samt bliva barnens bästa vän. Tomten är en vacker symbol, som vi icke böra glömma — ej ens i detta krassa och materiella tidevarv. Det är ibland nyttigt att vara "gammalmodig."

I en nyligen utkommen broschyr mot tobaksrökningen läses denna uppskakande skildring av en cigarettrökares saga:

"Den oskyldige gossen röker den första cigarretten. Hans hy är ännu skär och frisk. Men den förmörkas. Cigaretten uppträder i sällskap med punschen. Sedan tillkommer opium, whisky, stämning för fylleri och häktningsorder för under ruset, ursprungligen fött av cigaretten (!) begångna brott. Snart är döden den hastigt förfallande mannens slut."

Da'n före doppareda'n.

Det är jul, det är da'n före doppareda'n,
och det trampar och myllrar och sorlar i sta'n.
Där har vuxit en skog utav grönskande gran
över torget, det stora och grå.
Med sin tioårsvisdom i min och i tal
gå små kunderna kring för att göra sitt val,
när det gäller en julgran, som passar ens sal —
men ögonen glittra så blå.

I varenda butik är det livlig kommers,
och paketen de flyga i kors och i tvärs,
ty till jul köper folk både skinka och värs
för att hugna sin själ och sin kropp.
Och de klapparna sedan, vem täljer all prakt,
som i askar och lådor butikfröken lagt —
men pappan han småler en smula försagt,
och så halar han plånboken opp.

Och till hemmena länder det jättepaket,
allt som mystiskt de dölja är ingen som vet,
och lillbror funderar, men bliver allt bet
med att tyda de gåtornas djup.
En gunghäst kanhända, ett lokomotiv,
en snurra, en trumma, en slunga, en kniv,
en luftbössa eller — det vore ett liv! —
kanhända en seglande slup.

Det är jul — det är da'n före doppareda'n
och fejad och fin är var boning i sta'n
och doftar så ljuvligt av lack och av gran
och lyser med nystärkt gardin,
och barnen de titta och undra alltså.....
de fråga, men alla de stora de gå,
som låtsas de frågan alls inte förstå,
helt stumma med mysande min.

Min lilla, mitt gull, ge dig bara till freds!
Ditt julrike sagolikt skönt står tillreds
och snart intill jublet och leken du leds
i ljuset från skimrande gran.
Gläds, lilla, åt julen när julen är här,
en gång kommer livet med allt sitt besvär,
då lyser ej drömmen så rosig och skär
en dag före doppareda'n.

Oscar Stjerne.

Botade sitt bråck.

Jag hade fått ett svårt bråck, då jag för flera år sedan lyfte en koffert. Läkare sade, att mitt enda hopp om bot låg i en operation. Bråckband gjorde mig intet gott. Slutligen fick jag fatt i något, som snabbt och fullständigt botade mig. Är ha gått och bråcket har ej kommit tillbaka, fastän jag utför tungt arbete som snickare. Det förekom ingen operation, ingen förlorad tid och intet besvär. Jag har intet att sälja, men vill ge underrättelse om, hur ni kan få fullständig bot utan operation, om ni skriver till mig, Eugene M. Pullen, Carpenter, 133 G., Marcellus Avenue, Manasquan, N. J. Bäst att klippa ut denna notis samt visa den till andra, som lida av bråck — ni kanhända sparar ett liv eller åtminstone stoppar eländet med bråck samt bekymret och faran av en operation.

BELL'S
PORT WINE
HEALTH TONIC
Begär en flaska av er handlande, om han ej har det, tillskriv oss direkt.
Standard Temperance Wine Co.,
282 Stanley St., Winnipeg, Man.

L.B.
HAIR
TONIC
Denna hårmedicin är berömd av hundratals herrar och damer i Winnipeg för att vara det enda och bästa medlet för kalhet, hårförlust, mjäll och sårnader, som kunna förekomma.
Pris $2.20 per flaska.
Tillskriv
L. B. HAIR TONIC,
273 Lizzie St., Winnipeg, Man.

Kontorstel. A 1633 Bostadstel. B 777
DR. C. J. MONTGOMERY
öga, öra, hals och näsa, hjärta och lungor
7:de vån., Confederation Life Bldg.
457 Main St. Winnipeg, Man.

Köpare finnas genast
till 4 och 6 rums hus, sänd in beskrivning och lägsta pris o. villkor.
W. G. THOMPSON & CO.,
818 Sterling Bank Bldg:
Winnipeg.

CENTRAL TAILORING CO.
Rengöring, pressning och reperation.
Ommodellering av alla slag
Pälsverk ommodellerade o. reparerade
Hörnet William & Albert Tel.: A 3714
(Leland Hotel) Winnipeg, Man.

Teulon, Man.
En Barnens Söndagsskolfäst
avhålles söndagen den 26 dec., således annandag jul, med början kl. 3 e. m. i Teulon, Man. Härtill äro alla barn och föräldrar inbjudna, att närvara, sak samma om de tillhöra baptistförasmlings söndagsskola eller ej. Alla äro hjärtligt välkomna. Försumma ej tillfället.
J. A. FREDBORG.

Billig Aftonläsning.
Vi skola sända eder fritt ett provnummer av Svensk Familj-Journal, eller tre fullständiga årgångar av den — cirka 3,000 vanliga boksidor, innehållande hundratals berättelser skisser, illustrationer och spännande följetong, om $1.40 sändes oss i postanvisning eller registrerat brev till Canada $1.70. Dessutom sända vi bokförteckning på en massa nyankomna böcker och en lista på en mängd goda böcker som nu säljas till mycket nedsatta priser. Handlare och agenter erbjudes liberala villkor för säljandet av böcker, jul- och nyårskort. Kataloger fritt. Skriv strax till
C. RASMUSSEN COMPANY,
722 S. 4th St. Minneapolis, Minn.

NI kan icke veta hur fullständigt detta utmärkta läkemedel kan lindra oordningar i hjärn- och nervsystemet förrän ni försökt det.

Ask your Druggist for Dr. Miles' Nervine. Sold and guaranteed by the better dealers everywhere.

DR MILES' NERVINE

Just när och var ni önskar det.

Delikat och uppfriskande

Coca-Cola
i flaskor

Lådbetjäningen av Coca-Cola—två dussin flaskor—utsträcker sin glädje till andra millioner. Flaskan är prov av äktheten samt giver vidare område av nyttighet—fälten, hemmet och vid särskilda tillfällen. Det är svårt att finna en situation, vilken är utom Kom ihåg att ordra en låda nästa gång ni reser till räckvidden för Coca-Cola.

Begär den äkta med fullständiga namnet —öknamn uppmuntra substituering.

THE COCA-COLA CO.
WINNIPEG.

Buy a bottle or case

MANITOBA GOVERNMENT SERVICE DEPARTMENT

En av en serie artiklar av olika tjänstemän i Manitobaregeringens tjänst.

Det nya hagel-för säkringsprojektet.

En förklaring över systemet av hagelförsäkring, som skall överlämnas till val männen i Manitoba.

The Manitoba District Hail Insurance Atc antogs under 1920 års session av legislaturen. Ändamålet med lagen är att tillförsäkra hagelförsäkring åt Manitoba-farmare i organiserade municipalsamhällen för en minimum utgift. Enligt denna lag framlägger varje municipalsamhälle vid sitt municipalval (den 21 december) ett förslag och röstningen därom beslutar om möjligheten av att municipalsamhället kan ingå i "Hail Insurance District," vilket det måste organisera.

För att göra förslaget verkställbart måste ej mindre än 35 municipalsamhällen endossera detsamma genom åtminstone tre femtedelar av de avgivna rösterna. Då den fått detta understöd, blir lagen effektiv i förhållande till dessa municipalsamhällen, vilka på så sätt endosserat den.

Om projektet har denna endossering och på så sätt träder i kraft, skola de berörda municipalsamhällena årligen sända ombud till ett möte för att välja en tjänstgörande styrelse.

Taxan för försäkring kommer att bli $8:00 per acre, men före den 16 juni varje år kan vilken som helst farmare på begäran få sin försäkring reducerad till $6.00 per acre samt undandraga vilken som helst del av sitt land eller hela sitt land från lagens operation. Skörd förstörd genom ordsaker andra än av hagelskada kunna också undandragas upp till den 20 juli.

De som lidit av hagel, erhålla 90 procent i uppgörelse inom 30 dagar; resten vid slutet av följande år.

Den taxa, som kommer att påläggas varje försäkrad acre, skall vara tillräckligt stor att betäcka:

1. Utgifter för administrering;
2. Ersättningar åt lidande.
3. En summa tillräcklig att skapa och bibehålla en reservfond motsvarande 8 procent av den totala risken under det löpande året. Emellertid skall icke någon ettårig kontribution till reservfonden överskrida 20 procent av den betalda ersättningen.

Denna lag om endosserad är avsedd att erbjuda varje farmare skydd till lägsta möjliga kostnad.

Denna lag skiljer sig från the Inter-Municipal Hail Insurance Act, förut en lag i Manitoba, i det att försäkring enligt denna nya lag ej är nödtvungen för någon och beskattningen taxeras endast på det aktuella acre-antalet, på vilket farmaren önskar att hava försäkring. Ingen obligation placeras på den etablerade farmare, som ej önskar någon försäkring. Men planen är beräknad att giva den mest ekonomiska försäkring till den fattigare farmaren, som behöver försäkring för sig själv och dem, som finansiera honom.

GIF AKT!
Önskas en stor mängd svenska män att lära Automobil Gas-Tractor ingeniörskonst i Hemphill Motor Schools. Vi lära er att taga isär sedan att sätta ihop och sköta automobiler, traktors och stationära maskiner. Även att köra vagnar och trucks på stadsgatorna; att reparera ringar; oxyacetylene välling samt batteriarbete, alldenstund svenska män i stort antal sistlidne vinter bevistade Hemphill Motor Schools samt under sommaren förtjänat stora avlöningar genom att köra gastraktors, automobiler och trucks. Vår fria arbetsbyrå skall hjälpa er få plats, sedan ni fullbordat kursen. Detta är ett underbart tillfälle för svenska män att bliva skickliga mekaniker samt starta i garage-affär för dem själva. Kom för eller skriv efter vår stora fria katalog, ännu bättre besök vår stora Auto Gas Tractor skola i Winnipeg, 209 Pacific Ave. Branscher i Regina, Saskatoon, Edmonton, Calgary, Vancouver, Victoria, Toronto och Montreal. Världens största system av praktiska yrkesskolor.

En Julgåva

EN sparbanks passbok med en liten deposition är en ideal present för edra barn.
Vår manager vill gärna ko-operera med er.

The Royal Bank of Canada

Kapital och reserv $38,000,000
Totaltillgångar över $598,000,000

WADENA LAND
TILL SALU.
Det bästa "mixed"-farming-distrikt i västra Canada.
Vårt mejeri är ledande i provinsen.
Exporteringsboskap sändas i vagnslaster.
Misswäxt är en okänd sak.
Stort skandinaviskt settlement av professionella farmare.
Här är rum för dig
LEONARD WREEDE, Box 51, Wadena, Sask., Canada

J. A. Banfield
492 MAIN ST
PHONE N6667

Stor Realisation av täcken
HOS
BANFIELD'S

VI köpte hela lagret av förstklassiga bomullstäcken från en fabrikant, som var tvungen att sälja. Priserna äro 25% till 40% lägre än nuvarande priser. Handla tidigt medan urvalen äro de bästa.

Särskild uppmärksamhet ges order per telefon och post.

Bomulls Täcke
DETTA ÄR VÅR LEDARE
Ovanligt väl stoppat, ljus och mörk botten chintz med dubbel panel plain border; dubbel sängstorlek. Reg. $11.50 och $12.50. Speciellt salupris.. **$7.95**

Förstklassiga bomullstäcken
Väl stoppat med vit bomull med ljus botten chintz med plain satin border; dubbel sängstorlek. Reg. $19.50. Spec. salupris..... **$14.95**

Barns täcken
För barnvagn eller släde
Äro resandes prover samt lämpliga för liten vagga, släde eller vagn. Regliuärt $1.25 till $2. Speciellt salupris..... **75c**

Bomullstäcken
Stoppade med god bomull och överdrag av silkoline; dubbel sängbredd. Reg. $6 till $6.50 Spec. salupris **$4.45**

Bomullstäcken
Dubbel sängbredd, stoppad med ren bomull och överdrag av utmärkt silkoline Reg. $8.50. Speciellt salupris... **$5.95**

Vi tillönska alla våra kunder en glad jul och ett gott nytt år.

Vi sälja alla slags svenska varor

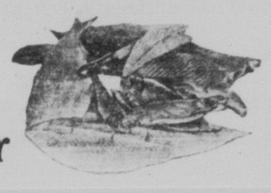

Svensk och Norsk ansjovis av olika slag från 40c till 65c per burk.
Gaffelbitar 65c
Makrill 3 för.....25c
Kaviar 1 lb.....$4.00
Mesost 1 lb.....65c
Rökt korv 65 till 75c lb
Lax 1 lb.....75c
Knäckebröd, per paket 50c
Flera slag av Fetsill från 5—10—15c.

Allt slags rökt fisk och sill.

The Chicago Delicatessen & Fruit Stores
A. GROSNEY & S. MAGID, Props.
707 Main Street WINNIPEG, MAN.
Phone A-4987 Res. St. J. 2561—4115

VI TILLÖNSKA
ALLA VÅRA SVENSKA KUNDER
En glädjerik jul
och
Ett gott nytt år.

Bon Accord Clothing Co.,
BON ACCORD BLOCK, MAIN & LOGAN
WINNIPEG.

Vi föra ett stort lager av herrkläder och herrekiperingsartiklar.

Giv en nyttig present i år.

HUR KOMMER DET SIG
att så många åkommor, hvilka synbarligen ha trotsat berömda läkares skicklighet, gifva vika för det stilla inflytandet af ett enkelt hembotemedel sådant som
DR. PETERS
KURIKO
Jo, emedan den går direkt till roten af det onda, orenheten i blodet. Den är beredd af renz, hälsogifvande rötter och örter och har varit i bruk i mer än hundra år.
Säljes icke af apotekare. Sändes direkt från laboratoriet.
DR. PETER FAHRNEY & SONS CO.,
2501-17 Washington Blvd. CHICAGO, ILL.
(Levereras tullfritt i Canada)

En god jul
och Tack för det gångna året.
MRS. B. ERICKSON
287, Logan Ave.

Bröllopsbuketter
Lösa blommor och krukväxter
Begravningskransar
CHICAGO FLORAL CO.
Tel.: A 4791 340 Portage Ave.
WINNIPEG.

Bradley's
Auto Livery
Dag och nattbetjäning
7 passagerare vagnar att hyra
265 Smith St. Tel.: A 3323
WINNIPEG.

A. Y. HILL FUR CO.
Tillverka Pälsvaror.
Orders per post ägnas särskild uppmärksamhet, och utföras skyndsamt.
301-302 Donalda Block,
322 Donald Street,
WINNIPEG, MAN.

Efterfrågas.

Om någon känner Carl Gustav Nils Johan Allin från Ocke, Jämtland, senast avhörda i Saskatchewan, torde han vara god och meddela sig med brodern:

A. ALIN,
Baldi, Wash., U. S. A.

Döva!
Från alla länder vända de döva sig till oss, ty vår uppfinning har återställt hörseln på otaliga personer, som långt sedan uppgivit hoppet.
Även personer, som varit döva från barndomen kunna nu höra. Surrning i huvudet upphäves.
Beskriv Edert tillfälle som undersökes fritt.
Mörck's öronklinik
2202 7th. Ave New York.

FOTSPECIALIST
Elektrisk behandling. Röntgenstrålar. Hälfotstöd gjorda efter mått.
DR. ROVEDA
919 Somerset Bldg. Tel.: A 1927

Gynna Svenska Canada-Tidningens annonsörer

Fänrik Ståls sägner.

Föredrag hållet vid Svenska Nationalbibliotekets årsfäst av pastor J. E. Lindberg.

(Forts. fr. föreg. nr.)

Den brigad, som var förlagd till Savolax hade också fått order att retirera, den förenade sig alltså med Klingspors armé, och norrut gick den sorgliga färden. Men den 16 april erbjödos emellertid de missnöjda och stridslystna finnarna ett tillfälle att slåss, i det de förföljande ryssarna anföllo, men Klingspor avbiåste striden innan hans män hunnit klä sina veder säkare. Vid denna tidpunkt göra tvänne av fälttågets ryktbaraste män sin entré på krigsscenen, i det Adlercreutz promoveras till generaladjutant medan Döbeln tar hans plats som befälhavare för Björneborgarna. Den 17 april voro Döbeln, Hertzen och Adlercreutz i färd med att föra sina trupper över den frusna Sikkajokki floden då ryssarna föllo dem i ryggen. Hertzen hade order att falla undan, men Döbeln och Adlercreutz anföllo, mer eller mindre mot order.

Han kommer, Döbeln, på sin vapenbroders bud,
i sträcktåg har han hunnit framom tiden.
Ett jubel hälsat ren hans kända toners ljud;
nu syns han. — Adlercreutz, som eldad av en gud,
för vid hans sida hans kohort i striden.
En stund blott flammar kampens låga än;
i nästa stund då är den ren förbrunnen,
och Sikkajokkis fält är vårt igen,
och flyktens nesa tvädd med blod från tappre män
och deras första stora seger vunnen.

I andra samlingen av "sägnerna" finna vi en dikt med titeln Fänrikens hälsning (Till Gregori Tigerstedt på femtionde årsdagen av striden vid Revolax). Denna strid utkämpades ett stycke sydost om Sikkajokki knappast en vecka efter nyss relaterade tilldragelse, och slutade även den med fullständig seger. Dessa tätt på varandra följande triumfer gjorde mycket till att gjuta nytt mod och förtröstan i finnarnas harmset besvikna hjärtan. O, vilken syn, utbrister fänriken i åttonde versen av ovannämnda dikt,

en här med slocknat hopp
bröt fram att det vid stridens låga tända,
en hämnad ström ur sprängda dammar lopp
att mot vart hinder sina böljor vända,
ett folk, förnedrat till förtvivlans rand,
stod upp att värna sina fäders land.

Men dagens första väkt knappt än förgått,
när stridens sista flamma var förbrunnen
och Sikkajokkis unga seger fått
en tvillingsbroder, lika skön befunnen.
Ett jubel skallade från led till led,
det var den hälsning, som den mottogs med.

Under förloppet av dessa händelser hade Sandels i spetsen för femte brigaden tågat sydöst mot Kuopio i Savolax. Tvänne gånger hade han gått till strid mot de ryska trupperna och tvänne gånger segrat. Och fastän sedermera tvingad att retirera några mil mot norr höll han stånd mot den ryska övermakten för åtskilliga månader. De framgångar, som de finska vapnen hitintills rönt berövades emellertid sina möjliga frukter genom en tragedi, vilken fänriken själv torde värdigast skildra. Låt oss ge honom ordet i dikten Sveaborg, om vi vilja erfara, vad som gjorde Finlands hopp om intet.

Tillbakaträngd var Finlands tropp,
vid polens gräns den stod;
dock flammade ännu vårt hopp,
dock glödde än vårt mod.
Att bota allt ej troddes svårt,
så länge Sveaborg var vårt.

Klar blev i hast var mulen blick,
när detta namn blott ljöd,
allt knot var slut, all sorg förgick,
det fanns ej köld, ej nöd.
Ny fart den finska björnen tog
och skakade sin ram och slog.

På drivans bädd hur mången natt
jag hörde detta ord
av gråa kämpen, där han satt,
långt skild från hemmets jord;
det var hans eld, när det var kallt,
i fjärran byggd hans hem, hans allt.

Då flög en viskning oss förbi,
ett rykte söderifrån;
det talte om föräderi,
om våra vapens hån;
från man till man, från trakt till trakt
det möttes blott av stolt förakt.

En glöms i tiders tid den dag,
då denna sägn blev sann,
då likt ett dystert tordönsslag
det säkra bud oss hann,
att landets sista hopp gått ner,
att Sveaborg var svenskt ej mer.

Har havets bottenlösa svall
det i sin avgrund sänkt,
har himlens blixt, har åskans knall
dess fasta murar sprängt;
fanns ingen man på vallen kvar?
Det frågtes blott, det gavs ej svar.

Men djupt ur mången sluten barm
en pressad suck sig bröt,
och mången blick, på tårar arm,
i strida floder flöt;
det hade dött, ens fosterland,
man stod och grät vid gravens rand.

Och det är väl så gott, att vi låta vår gamle vän sjunga ut med vad han har på hjärtat medan han är i farten:

O liv! Den man, vars skuld det var,
att denna tårflod rann,
en gång den skönsta lager skar,
som någon hjälte vann:
den svenska flottans största glans,
dess seger vid Stralsund var hans.

Dock om sitt ljus, sin glans en värld
utav hans klinga fått,
om solar bleknat för hans svärd,
skall han föraktas blott.
Det blir hans lön för hans bedrift
på klippan där med Ehrnsvärds grift.

Du älskar, yngling, ton och sång,
vår forntid älskar du:
kanhända sjunger du en gång,
vad jag förtäljer nu:
då giv hans svarta bragd sin dag,
men höj i natt hans namn som jag.

Förtig hans ätt, nämn ej hans stam,
välv ej på den hans brott;
må ingen rodna för hans skam,
den drabbe honom blott.
Den, som förrätt sitt land, han har
ej ätt, ej stam, ej son, ej far.

Nämn honom blott den falska arm,
man ställt till Finlands stöd,
nämn honom blygd och hån och harm
och skuld och straff och död.
Det är blott så, han kallas bör,
det är att skona den, som hör.

Tag allt, vad mörker finns i grav,
och allt vad kval i liv,
och bilda dig ett namn därav,
och det åt honom giv;
det skall dock väcka mindre sorg
än det, han bar på Sveaborg.

Fänriken har talat — och så har historien. Och denna vederhäftigare domare har givit den arme Cronstedt klara papper, men den har ingalunda förlöjligat fänrikens domslut. Ty det finnes och kommer alltid att finnas två sätt att se den saken. I historiens ljus ter sig Sveaborgs uppgivande liksom Klingspors reträtt, såsom humana åtgärder ägnade att rädda den finska rasen från självmord i dess tjurhuvade envishet till hopplös kamp mot övermakten. Men i finnens ögon måste båda de anförda fallen alltid te sig som instanser av det svartaste förräderi — skulle icke ett fritt folk ha rättighet att oförhindrat kämpa sin kamp mot inkräktaren, om kampen ock är en kamp till döden? De gusto non disputandum est, även om det gäller så allvarliga ting som dessa. Men låtom oss återgå till texten.

(Forts.)

Farmer-Labor partiet i Kansas lyckades vid de nyl. hållna primärvalen att besegra 11 statssenatorer, som röstat för sträjkförbudslagen. Partiet anser sig nu starkt nog besegra guvernör Allen, som varit själva drivfjädern vid nämnda lags antagande.

Efter sin tid. Legislaturen i Maryland har varit sammankallad om kvinnlig rösträtt. Frågan om ratifikation föll dock igenom, då representanthuset den 22 sept. med 50 röster mot 46 avvisade ratifikationsresolutionen. De flesta rösterna för ratifikationen avgåvos av republikanerna.

Folkförbudsvän utesluten. Norska Socialdemokraten meddelar att stortingsman Gausdal uteslutits ur norska arbetarpartiet. Anledningen till detta steg är att Gausdal, trots norska arbetarpartiets ställning mot Norges inträde i Nationernas förbund, subsidiärt röstade för inträde i förbundet.

Greve Ilyla Tolstoi, en son till den bekante ryske författaren greve Leo Tolstoi ingick den 14 sept. i Newark, N. J., äktenskap med mrs Nadine Pershina. Vigseln förrättades av borgmästaren Gillen. Brudgummen skildes för två månader sedan vid sin första nader sedan vid sin förre man. Även naer sedan vid sin förre man. Även Ilyla Tolstoi är författare.

STAR BILLIARD PARLORS
äro nu öppnade
ovanför
Starland Theatre,
626 Main Street.
Nya bord

För den
Utvaldaste skyltning
av
Elektriska Gåvor
besök vår
Utställningslokal för tillbehör
Första våningen
Electric Railway Chambers

SPECIELLT JUL-LAGER
Just inne för
Lägsta Priser

Winnipeg Electric Railway Co.

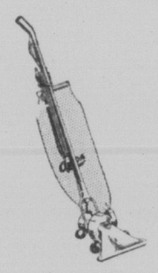

LAZAROL
OCH
LAZARIN
äro Svenska Läkemedel,
för sårskador och hudens, tändernas, hårets och fötternas vård.
Har i Sverge begagnats för ett tjugotal år
och mångtusentals intyg och tacksamhetsskrivelser hava mottagits av dem som i åratal använt Lazarol och Lazarin för de mest olika ändamål
Borde ej saknas i något hem.
Det är ett förträffligt husapotek.

En flaska Lazarol $1.30 (plus 10c för postporto.) En burk Lazarin $1.00.
Tillsäg Er handlande att sända efter dessa.
Om de ej hava Lazarol och Lazarin, sänd oss beloppet och vi vilja sända Eder.

SWEDISH IMPORTING CO., LIMITED, WINNIPEG.

FÖR JULEN.
All slags Groceries, Frukt, Ägg, Grönsaker, Konfekt.
OBS! Candied Orange, Lemon etc. Påsar med sorterad Konfekt.
Y. M. GROCERIES & FRUIT CO.,
307 Logan Ave.

AMERICAN ANTHRACITE
EGG, STOVE NUT, & PEA
CANADIAN DRUMHELLER
LUMP & STOVE
THOS. JACKSON & SONS
370 Colony St., Winnipeg. Tel.: Sh. 62—63—64
West kolgård:
Ellice & Wall Sts.,
Tel.: Sh. 71
Ft. Rouge kolgård:
Pembina Hy. & Scotland,
Tel.: Ft. R. 1615
Elmwood kolgård:
Gordon & Stadacona.
Tel.: St. J. 498
Weston kontor:
Logan & Keewatin Sts.
Tel.: A 7635

GYNNA VÅRA ANNONSÖRER

KUST TILL KUST VIA CANADIAN PACIFIC RAILWAY

I KOMFORTABLA GENOMGÅENDE TÅG.

Den dubbla dagliga betjänings-rutten

Solida genomgående tåg
Inga ombyten
Jämna järnvägsbankar
DAGVAGNAR, TURIST- OCH STANDARD SOVVAGNAR
MATSAL OCH COMPARTMENT BIBLIOTEK
OBSERVATIONSVAGNAR

Canadian Pacific Standard — Ingen Bättre

VARE SIG FÖR AFFÄRER ELLER NÖJE —
OM DET GÄLLER RESA — ANVÄND
CANADIAN PACIFIC

Oskyldigt dömd.

Originalberättelse av Reimar Remidav

Nils Trulson satt framför den utdragna chiffonjen i sin kammare och såg så innerligt belåten o. skadeglad ut. Men så hade han också nått sina önskningars mål, för vilket han strävat i många år. Den röda färgen på hans kinder och de något dimmiga ögonen skvallrade tydligt om, att han i sin glädje flitigt anlitat konjaksbuteljen, som stod bredvid honom.

Ända från sina pojkår hade Trulson varit en stor rackare och lymmel, men nu hade han gjort sitt fulaste och gemenaste streck ty nu hade han störtat sin bäste vän och kamrat, som aldrig bevisat honom annat än välgärningar. Om hans vän, Per Kristenson, hade anat, vilken orm han närt vid sin barm under alla dessa år, skulle han för längesedan tagit sin hand från honom.

Men Per hade alltid förlåtit Nils alla hans fula spratt, enär han en gång räddat hans syster från att drunkna. Men hur det förhöll sig med den räddningshistorien visste ingen mer än Nils. Det var Nils själv, som knuffat Pers syster i vattnet och sedan påstod, han att han räddat henne långt ute i älven med fara för sitt eget liv. Flickan som var huvudvittne, enär Nils med flit hållit henne länge under vattnet, intygade blott, vad Nils sagt.

Nu hade Per fått en god plats som inspektor hos kammarherre Bensen på Göje herrgård och framtiden låg solig och ljus framför honom. Men Nils, som älskade samma flicka som Per, hade beslutat att störta honom. Nu visste han, att Per fått in pängar för kammarherrens räkning samt att denne skulle komma och uppbära pängarna redan följande dag. Detta senare hade han fått reda på genom att stjäla kammarherrens brev till Per, när han hämtade posten, vilket han erbjudit sig göra.

Vips var Nils färdig med sin fula plan. Han gick till Per och ljög ihop en rörande historia om, att precis på dagen behövde 500 kronor samt bad att Per skulle låna honom dem. Per invände: I övermorgon, när jag far till Ystad för att sätta in min husbondes pängar, kan jag ta' ut av mina egna och låna dig." "Men det är ju jag inte hjälpt med", utbrast Nils till synes förtvivlad. Efter många böner och tårar lånade Per honom 500 kronor av de uppburna pängarna, enär han resonerade som så, att det vore ju ingen skado skedd, då han kunde taga ut av sina egna om ett par dagar.

Men för att ej misslyckas i sin plan smög sig Nils in på Pers kontor samt raderade ett tag i hans böcker och tog igen sin skuldförbindelse ur skrivbordslådan, till vilken han skaffat sig falsk nycke!. Därpå begav han sig till Pers ovan, arrendatorn Svenson, som arrenderade en del av godset. Denne hade Per alltid mäst hålla efter, enär han ej fullgjorde sina skyldigheter. Med honom kom han nu överens, att han skulle säga sig ej ha fått kvitto på sitt halvårsarrende på 500 kronor, vilken summa ingick i de uppburna medlen.

Dagen därpå tidigt på morgonen kom kammarherren. Följden blev att den hederlige Per häktades för förskingring. Trulson och Svenson vittnade samfält emot honom och kammarherren, som var en hänsynslös människa, lät lagen ha sin gång. Per dömdes till ett och ett halvt års strafarbete samt transporterades till Malmö.

Den första tiden trodde Per, att han skulle bli tokig. Den nakna cellen med dess kalla, hårda väggar, gallret för fönstret, vaktens monotona steg uti gången samt den förödmjukande disciplinen pinade och plågade honom. Han rasade för sig själv samt marscherade fram och tillbaka i cellen. Han blev trotsig och uppstudsig och behandlades naturligtvis därefter. Varken pastorn eller direktören ville göra något för honom, när han blev frigiven.

Med bitterhet och hat i hjärtat lämnade han fängelset efter utstånde straff. Skygg som en tjuv begav han sig till Ystad och tog där ut sina besparingar. Nu gällde det blott för honom att komma ifrån Skåne. Efter otroligt besvär lyckades han få en ganska bra inspektorsplats på en gård i Östergötland i närheten av Linköping. När han varit där en tid, råkade han vid ett besök i staden möta sin antagonist från Skåne, arrendator Svenson, som också fått plats i närheten av staden. Per utfor nu i hårda ord mot honom för hans falska vittnesbörd. Svenson låtsade bli ångerfull samt uppgav sig vilja besöka honom om ett par dagar, enär han nu ej hade tid. Per gick i fällan och uppgav var han arbetade. Det var allt, vad Svenson ville veta. Några dagar därefter ringde han upp Pers husbonde samt lät honom förstå, att ej allt stod rätt till med hans inspektor. För att identifiera sig hänvisade han till en frikyrkopredikant, som han tagit reda på att bägge kände. Svenson hade nämligen lyckats slå blå dunster i ögonen på predikanten genom att visa sig gudsnådelig.

Pers husbonde reste in och träffade Svenson samt fick nu veta av denne, att Per var en skurk, som setat inne och därför ej att lita på. Följden blev att Per genast avskedades samt att Svenson fick hans plats.

Så var Per åter kastad ut i världen, emedan Kainsmärket satt på hans panna.

Det blev ett hårt slag för Per, som invaggat sig i den förhoppningen att skuggan från fängelset dystra murar ej mer skulle kastas över hans väg.

Han försökte många platser till, men alltid kom det i dagen på något vis, att han var en f. d. fånge. Ibland kände han sig så hatfull och vred, att han nästan önskade, att han på en gång kunde taga livet av både Trulson, Svenson och sig själv.

Men vad som mest förbittrade hans sinne var, att hans egen kära flicka ej trott mera på honom utan till och med gift sig med Nils.

Till slut blev det honom för outhärdligt att vistas i Sverge. Var han stod och gick och vistades, tyckte han, att alla människor betraktade honom med misstänksamhet och avsky.

Han packade ihop sina tillhörigheter, köpte sig en Amerikabiljett och steg ombord på en Atlanterångare i Göteborg. När båten lade ut från land, knöt han händerna i raseri emot det försvinnande landet samt utfor i förbannelser och hatfulla ord.

Folket tittade förfarat och förvånat på honom. Men när han såg sig observerad, smög han sig ned i sin hytt. Där kastade sig den stora, starka mannen ned på sin sängbrits samt brast ut i våldsamma snyftningar, som skakade hela hans kropp.

"Förbannelse, förbannelse," mumlade han mellan tänderna. "Stackars alla f. d. fångar, stackars alla frigivna. Och jag var ändå oskyldigt dömd. Tänk på alla dem, som veta med sig själva, att de begått ett brott, men som efter frigivningen vilja bli bättre människor. Det kunna de icke. Alla avsky dem. De måste antingen lämna landet eller också förbli brottslingar."

Länge låg han så, tankarna jagade varandra. Men omsider steg han upp. Han hade beslutat att söka glömma allt, att blott tänka på att bryta sig en ny bana i det nya landet. Hans ansiktsdrag hade återfått sitt lugn och i blicken kunde man skönja den styrka och viljekraft, som kommer av seger över tunga sorger och mörka skuggor.

Köp er kostym och överrock nu -

Spara $49.00.

Lambert's sensationella $1.00 realisation

är allmänna samtalsämnet i staden.

KOP EN $50 KOSTYM SAMT FA EN $50 ÖVERROCK FOR $1

Denna realsation varar endast några få dagar längre, då kommer Ni att bli ledsen att Ni ej köpte Er en.

Detta är våra reguliära varor samt ej köpta för realisationsädamål — Varje kostym och varje överrock är av $50 värde

2:dra våningen Kensington Bldg. Mitt emot Henry Birks

LAMBERT'S

Portage Avenue vid Smith Street

Denna andra vånings klädesaffär är ett penningbesparande etablissement

Det vackraste brevet från kriget.

En fransk arbetares avskedshälsning till sin hustru.

Franska-amerikanska sällskapet har offentliggjort ett brev, som i augusti 1914 fanns på valplatsen vid Roseliés. Brevet, som blivit kallat "det vackraste brevet från kriget," har skrivits av en fransk soldat — en ung arbetare — till sin hustru och lyder sålunda:

"Min älskade. Det är mig tungt om hjärtat i dag, när jag skriver dessa rader, och om du någonsin får läsa dem, så sker det därför att jag dött under uppfyllandet av min plikt. Innan jag går bort ber jag dig enständigt att uppfostra våra barn till hederliga människor och att bevara minnet av mig, därför att jag älskat dem så högt och dött med dem och dig i mina tankar. Säg dem alltid att jag dött på ärans fält och att jag ber dem offra sig den dag, då Frankrike har användning för deras armar och hjärta.

Bevara min attest om gott uppförande, som jag erhöll vid slutad militärtjänst, och låt dem senare få veta att deras far i sitt hjärta blott levat för dem och dig, som han älskat så högt.

Nu får jag säga farväl. Det känns så svårt att dö så långt från dig, endast 25 år gammal, medan jag önskade att få leva länge för att få vara hos dig. Men vad är att göra till det? Det är ödet. Och den dag jag skriver dessa rader skulle jag önska att du aldrig fick tillfälle att läsa dem, ty detta brev når dig icke, om jag ej faller för en kula.

Emellertid önskar jag icke att du skall tillbringa resten av ditt liv med att dyrka en avliden. Tvärt om, om du i ditt liv skulle träffa en bra arbetsam man, som ärligt och redligt skulle vilja hjälpa dig att uppfostra våra barn, — nåväl, så knyt ditt liv vid hans och tala icke till honom om mig, ty om han älskar dig skall det kasta en skugga över hans liv att känna skuggan av en död sväva omkring sig.

Naturligtvis talar jag om en förståndig och ärlig man, som kan förstå din ställning. Men du kan väl förstå att om jag talar så till dig, så är det icke för att min kärlek till dig är försvunnen, nej tvärt om, jag älskar dig så högt, att jag lider det mest fruktansvärda under dessa olyckliga förhållanden, då jag riskerar mitt liv och kärleken till mitt hem, som jag alltid har offrat mig för.

Min Henriette, jag ber dig om en sak, och det är att du ända till den dag, då Gud kallar dig till sig, vill tänka på din stackars Genot, som älskat dig så vanvettigt och så innerligt med en kärlek, som skall följa dig ända ner i graven. Bevara minnet av mig och tala om det till våra stackars barn.

Min älskade, allt är förbi, jag älskar dig, nu och alltid i all evighet!

Min Rietta, farväl!

Din Genot, som tillbad dig.

Eugéne Deshayes.

Ett "tobakskrig" i Amerika.

I Förenta Staterna har länge pågått en ivrig agitation mot det starka tobaksbruket, och särskilt har man inriktat sig på att söka hindra ungdomen från att röka cigarretter. Förbud mot försäljning av cigarretter till minderåriga har också införts i ett dussin stater.

Sedan rusdrycksförbudet numera blivit verklighet, ser det ut som om de organisationr och enskilda, vilka ägnade sin energi åt att genomdriva det, ämnade taga upp tobaksfrågan på allvar och söka få till stånd ett absolut tobaksförbud för hela unionen. Man har redan börjat skicka ut massor av broschyrer, vari tobaksbruket skildras som synerligen hälsofarligt, minskande arbetsförmågan o. s. v. I spetsen för denna agitation går Woman's Christian Temperance Union, närmast understödd av Life-Extension Institute of New York City.

I en uppsats i "Atlantic" framhålles, att detta "tobakskrig" torde böra betraktas som en mycket allvarlig sak, och påpekas, att tobaksintressenterna unionen runt börjat sammansluta sig för att möta den hotande faran. Uppsatsens författare, själv rökare, fruktar att agitatioen mot tobaken skall vinna lika stor framgång som striden mot spriten, ifall rökare och tuggare icke också sammansluta sig till motvärn.

Vägen till fred har utstakats av senator Borah, som i Washington framlagt sitt program för fred och för U. S. deltagande i de internationella förbindelserna. Programmet ser ut så här:

1. Antag Knox' resolution förklarande fredstillstånd med Tyskland.
2. Avgiv en förklaring om reodification och förenkling av de internationella lagarna.
3. Utvidga Haagtribunalen, givande den större makt vid biläggandet av stridigheter mellan nationer.
4. Förklara, att alla territorier, som tagits av nationerna i fredsuppgörelsen, skola givas tillbaka till de länder, från vilka man tillägnat sig dem.
5. Föranstalta om biläggandet vid den internationella domstolen av alla stridigheter utan att tillgripa krig.

Dyr arbetstid. Gamle inspektor Falin är mycket mån om materialerna och samtidigt noga med att ingen arbetstid slösas bort. Vid ett tillfälle, när man höll på med att bygga ett hus, kom han för att inspektera arbetet och hittade då en tretumspik i sågspånen.

Falin (ryter): — Va' är de' här för ett slarv med spikarna?

Snickare Spring (som ligger på ställningen): — Ah, si, där hitta ju spektorn spiken, som ja' har letat ätter hela dan.

En av de gamla Värmlands-kavaljererna ur tiden.

I Selma Lagerlöv publicerar i Nya Värmlandstidningen en minnesruna över den nyss vid 85 års ålder bortgångne f. handlanden Alfred Schullström i östra Emtervik. Författarinnan skriver bl. a.:

Man skulle vilja säga om Alfred Schullström, att han var en så välgjord människa, att det är ganska sällan man får se hans make. Han var inte lång, men hade en välformad kropp, ett vackert ansikte och en kroppsstyrka så stor, att den på sin tid räknades som något underbart. I allt vad han företog sig var han mästare. Han sköt aldrig bom, han fick alltid fisk i sina nät, den bäste dansören, den bäste spelaren och skrev den skönaste handstilen. Han hade sångröst, som dock inte var stark nog för att göra sig gällande, men visst är att han aldrig tog en falsk ton. Han hade en berghälsa, som uthärdade alla ansträngningar och ända in i sena ålderdomen visste han inte vad trötthet eller sjukdomen var.

Det var glada dagar i östra Emtervik i hans ungdom, och han hade också fått den gåvan av lyckan att kunna i all sorglöshet njuta av vad som bjöds. Men det måttfulla i hans väsen förnekade sig aldrig, och han gick från det präktigaste kalas med lika klart huvud, som han hade kommit dit.

Han blev ordförande i stämma och nämnd 1875 och skötte socknens affärer ända till 1913. Men då han så länge hade styrt och ställt för socknen hade han till den kommit i ett så att säga intimare förhållande än någon annan. Socknen var hans och han tyckte om den. Det var hans fulla övertygelse, att här fanns den bästa befolkning, den största naturskönhet, de bästa jaktmarker, den bästa jordmån. Han var lycklig över allt som gick framåt, och höll ändå kärleksfullt fast vid det gamla. Så rättrådig och så mild var han, att han ingen fiende ägde. Den lyckans egenskap hade han, att aldrig kunna se skillnad på hög och låg. Tjänare, som kommit i hans hem, behandlades som likar och brukade aldrig flytta. Alltid stilla och anspråkslös rörde han sig bland människorna som goda, trogna vänner ,aldrig häftig, alltid visande den självbehärskning, som utmärker män av gammal god släkt.

Döden kom till honom såsom allt annat i hans liv på det rätta sättet. Han fick slumra in smärtfritt efter ett långsamt avtynande. I socknen känns det, som skulle man ha förlorat en god tomte, som brakte lycka och arbetsglädje, en skyddande ande som spred sämja och frid.

Amerikas järnmalm.

Världens största gruvfält befinna sig inom Förenta Staterna. De äro belägna inom det s. k. Lake Superior-distriktet och under de senaste åren ha vid dessa fält brutits över en tredjedel av all den järnmalm, som producerats i världen.

Under normala tider konsumerar Förenta Staterna ungefär 85 proc. av sin egen malmproduktion för framställandet av helfabrikat i järn och stål. Återstoden exporteras, endera i form av malm eller i form av halvfabrikat, som förädlas vidare i andra land. Större delen av de halvfabrikat, som förfärdigas inom Förenta Staterna, konsumeras därstädes ehuru avsevärda kvantiteter av järn och stål i bearbetad form ävensom maskiner, exporteras.

En del av den malm, som importeras, kommer från Cuba.

Under de senaste åren före kriget importerade Bethlehem Steel Corporation även ganska stora kvantiteter malm från Sverge, Grängesbergsmalm, men under kriget inskränkte trafikaktiebolaget Grängesberg—Oxelösund malmskeppningarna. Under de senaste krigsåren upphörde dessa helt och hållet och ha ännu icke upptagits.

Den järnmalm, som brytes i de amerikanska gruvorna, innehar icke tillräckligt hög järnhalt och Förenta Staterna har därför varit nödsakat att importera rikare malm från Spanien, Nordafrika och även i mindre utsträckning, från Sverge.

Då under världskriget skeppningsmöjligheterna av rik malm från andra länder inskränktes, företog man en genomgående undersökning av, huruvida möjligen fyndigheter av rik malm skulle vara förefintliga inom Förenta Staterna, men denna undersökning ledde till ett negativt resultat. Så vitt man nu kan se, är man således inom Förenta Staterna mer eller mindre beroende av import från utlandet.

De reserver, som förefinnas inom Lake Superiordistriktet äro stora, men däremot har den brutna malmens järnhalt befunnit sig i ständigt sjunkande, och det är möjligt att inom de närmaste åren inom detta distrikt järnmalm, som i genomsnitt håller betydligt mindre än 60 proc., måste brytas. För närvarande innehåller malm, som brytes inom detta distrikt omkring 51 proc.

Det är alltså tydligt att, ehuru det icke kommer att uppstå någon nämnvärd brist på fattig malm inom Förenta Staterna, förminskas däremot fyndigheterna på höggradig malm högst betydligt, och efterfrågan på utlänsk malm med hög järnhalt kommer att befinna sig i ständig stegring.

Sedan detta skrivits kommer meddelandet, att man i trakten av Portland, Ore., gjort betydande malmfyndigheter och att malmen där skulle vara av förstklassig beskaffenhet. Fyndet skulle enligt dagtidningarna ursprungligen ha gjorts av en fattig svensk homesteader vid namn Nels Sievertson (namnet tyder dock mera på, att personen är norrman). Malmen kommer med det snarast att närmare undersökas.

Scandinavian Supply Co.,

Nytt Lager av Skandinaviska Importerade Varor.

Norsk fetsill, per 20-lbs. pail	$4.25
" " 10-lbs. "	2.50
Strömming, per pound	.25
Svensk ansjovis, per burk	.50
Gaffelbitar, per burk	.50
Appetitsill, per burk	.45
Appetitbitar, per burk	.55
Bruna bönor, No. 1 per pound	.20
Medvurst (Göteborgs) per lb.	.65
Vitt "Brick" ost, per pound	.50
Knäckebröd, per paket	.50
Svenska skorpor, per pound	.50
Potatismjöl, per pound	.25
Mesost, per pound	.30
Kardemumma, per ounce	.25
Anis och fänkol, per ounce	.10
Muskotblomma, per ounce	.20
Koriander, per pound	.30

Importerade järnvaror.

Svenska sågblad, 4 fot x 2	$1.75
" " 3 fot x 2	1.50
Svenska filar halvrunda, 14 tum	
Svenska knivfilar, 6 tum pr styck	50
Voffeljärn	2.75
Plättjärn	2.00
Munkpanna	1.00
Rosettjärn	1.00

Trävaror.

Spinnrockar, per styck	$13.00
Ullkardor, per par	2.00
Bak-kavlar, med och utan taggar per styck	1.00

Försök vårt speciella kaffe och ni kommer alltid att begagna detsamma.

Lutfisk, lutad, per pound	.18
Lutfisk, torr, per pound	.45

Fullständig prislista sändes på begäran.

Scandinavian Supply Co.
406 Logan Ave., Winnipeg, Man.
WINNIPEGS STÖRSTA SKANDINAVISKA AFFÄR.

WHITE & MANAHAN
Tillkännagiver
att vår lokal sålts till Union Bank
Vi måste flytta den 1 Januari, Hela lagret måste säljas!
Extraordinära reduktioner i
Hattar, Mössor, Kostymer, Kläder och Mäns Beklädnadsartiklar
Nu är tiden inne att köpa edra julpresenter!

Sidenvecka:
Reg. $1.50 reducerade till .95c
" $2.00 " " 1.50
" 75c " " 50c

Stanfield's
Tjock Blue Label $2.75
Red Label $2.50

Manskostymer
Reguliärt upp till $45 reducerat till $25
Reguliärt $50 reducerat till $34.50

Mäns överrockar
Reguliärt upp till $45 reducerat till $25
Reguliärt $50 reducerat till $34.50

Flyttar efter jul till: 480 Main St. nästa dörr till Ashdown's.
WHITE & MANAHAN
500 Main St., Winnipeg.

NECTAR VINER
för
Julen och Nyåret

Lämpliga för aftonte, luncheon, bal, middag, bjudning när som helst.

Nectar musserande:
"The Champagne appriciated"

Nectar ej musserande:
Portvin - Ginger - Blackberry - Claret Dry.

Köp Nectar viner per låda eller flaska samt ha det redo i ert hem.

Till salu hos er handlande eller hos

The Richard Beliveau Company
VINFABRIKANTER
330 Main St., Winnipeg. Tel.: A 2880 A 2889

Sänd efter uppgifter om bräder och plankor till oss. Vi ha en million fot av trävirke vid Crozier stationen nära Fort Frances, Ontario.

CARL SORENSEN & CO.,
207 Grain Exchange,
Fort William, Ont.

PRENUMERERA PÅ S. C. T.

In its Twenty-sixth Edition

Under tjugosex år ha folk valt sina julgåvor från Birks Year Book. Varje årlig edition har varit just litet bättre än den sista. Detta år ha vi försökt att göra den speciellt tilldragande — både vad beträffar de illustrerade varorna samt priserna. Årsboken kommer att bliva färdig för distribuering omkring den 30 november. Ett brevkort förskaffar er en kopia.

— Var god nämn denna tidning —

"Tidiga julinköp betala sig."

Låt Birks årsbok göra edra julinköp till ett nöje!

Diamant-handlare **Birks** Guldsmeder, silversmeder

Henry Birks & Sons
LIMITED,
Portage & Smith
Winnipeg.

Amerikas inträde i världskriget.

(Forts. fr. sid. 1.)

te sig att världen nu skall kunna förmås att tro på den tyska "arrogansen" såsom det skoningslösaste världen någonsin sett, nu, då franska regeringen avsiktligt släppte löst 30,000 svarta vildar bland den skyddslösa tyska befolkningen, nu då det upplysta Frankrike skadeglatt blottställer den oskyldiga germanska kvinnan för de svarta odjurens illgärningar, nu, sedan fransmannen missbrukat friheten (att göra huru de behagade) på ett så raffinerat och obyggligt sätt! Men hit skola vi återkomma en annan gång.

Låtom oss här återgå till M. Hanstaux avslöjanden. Vad som här berättats oss kan ju knappast vara ägnat att överraska. Det enda som i stort sett kan förbluffa oss är fransmannens naiva öppenhjärtlighet. Ty säkert hade han ej kunnat göra sitt lands amerikanska räddare en mer fatal björntjänst. Dessa amerikaner ha redan en längre tid suttit på de anklagades bänk, med det amerikanska folket som jury. Men en så mäktig och inflytelserik samling politiker kunde ej dömas på indicier. Här ha vi nu för första gången fått se korten på bordet, vi ha svart på vitt, vi ha fått den oskrymtade redogörelsen för vad som faktiskt försiggick bakom kulisserna då det drama utspelades som drog Amerika med sig i världskriget. Betydelsen av detta vittnesmål är uppenbar.

Det obegränsade U-båt kriget hade då ännu icke utvecklat sig; Lusitania blev ej sänkt förr än den 7 maj, 1915, åtta månader efter det här angivna samtalet mellan M. Hanstaux och de amerikanska representanterna — Robert Bacon, Roosevelts ambassadör, Myron T. Herrick, Tafts ambassadör och kanske väpnat ingripande i kriget mot Tyskland, försäkringar vilka avgåvos å 1:2,000 minoritets vägnar, men dock ansågos vara av så övertygande och bindande art, och av så officiöst vederhäftig natur, att en av Frankrikes mest distinguerade publika män tillskriver denna intervention anledningen (läs: skulden) till att Frankrike på hösten 1914 uppgav tanken på en fredlig uppgörelse, slog sig på ett uthållighetskrig, som kostade 9 millioner människoliv, som spred död och hunger och fasa över hela Europa, och som äventyrat den vita rasens världsherravälde.'

Detta dokument framlägger för oss det faktum, att talmännen för 50,000 amerikaner fyra veckor efter krigsutbrottet låto överflytta på sina skuldror ansvaret för att en fredlig uppgörelse då ej ingicks. (Forts.)

Farmarefrågan i Förenta Staterna.

(Forts. fr. sid. 1.)

såldes i Chicago 14 gånger, innan en enda bushel kommit i marknaden. Farmarna tvingas att sälja sina slaktdjur med förlust, under det att köttet sedan säljes för krigspriser.

Då kongressen tar denna viktiga farmarefråga om hand och efter grundlig föreberedelse behandlar densamma, är det anledning att hoppas, att farmväsendet får den hjälp, som är oundgängligen nödvändig för dess sunda och rätta utveckling.

Ligans möte.

(Forts. fr. sid. 1)

i lördags, då avväpningskomiten framkom med sina tre periodsförslag om avväpning:

1. En överenskommelse mellan makterna att ej öka sin beväpning.
2. En procedur för att gradvis förminska densamma.
3. En allmän avväpning utom vad som behöves för polisändamål.

Japan har dock förklarat, att det ej kan avväpna, förrän Förenta Staterna gör detsamma.

Vad som nu förekommit har tillräckligt visat de stora bristerna i den nuvarande konstitutionen. De mindre makterna äro ganska missnöjda med konstitutionen. Onekligen hade det varit bättre att redan vid första mötet behandla föreslagna amendement för att sätta ligan i sådant skick, att den kan fungera med fullt förtroende av sina medlemmar. Utsikterna därför äro nu ganska små.

Politisk vecko-revy för Canadas folk.

(Forts. fr. sid. 1.)

Premiärminister Drury och jordbruksminister Doherty, bägge av Ontario, samt jordbruksminister Marshall av Alberta voro huvudtalarna vid den luncheon, som f. v. gavs i Guelph, Ont. med anledning av vinterutställningen.

Mr. Drury talade om det engelska embargot mot canadisk boskap. Han omnämnde det besök som för detta ändamål gjordes av mr Doherty, vilken i England sökte verka för att få detta embargo upphävt. Han förklarade, att han kanske måste resa dit igen samt att han själv vore betänkt på att medfölja, om så vore nödvändigt. Mr. Drury ansåg detta embargo vara fullkomligt orättfärdigt.

Mr. Marshall framhöll de allvarliga förhållandena på farmarna i Canada. Vad västra Canada beträffade, yttrade han, hade en skörd producerats med stora kostnader, men då den skulle säljas kom man underfund med, att densamma var litet värd.

* * *

Arbetarpartiet i Ontario valde f. v. George G. Halcrow från East Hamilton till sin ledare. Mötet avhölls endast för att få till stånd en bättre organisation samt innebär ej, enligt vad man framhöll, någon som helst splittring med farmarpartiet.

* * *

I sitt budget-tal inför legislaturen i Regina rapporterade Hon. C. A. Dunning, att provinskassan kunde uppvisa ett överskott på $1,934,625, vilket var det största i provinsens historia. På grund därav förklarade han, att regeringen vore betänkt på att upphäva sin "supplementary revenue tax."

Dr. Michael Hainisch valdes f. v. till president för österrikes riksdag. Han är framstående socialist.

Kongressman Kahn av California förklarade f. v., att Förenta Staterna ej behövde frukta något krig från Japan.

Den norska ångaren Romdalsfjord, som f. v. stötte på grund väster om Halifax, har nu slagits i bitar. Besättningen hann rädda sig.

Reformivrare i U. S. ha föreslagit att amerikanska diplomater och konsuler ej få ha sprit i sina hem eller besöka klubbar, där sprit serveras.

Med anledning av en del rykten att T. Eaton Co. sålts förklarade f. v. Sir John C. Eaton vid en bankett i Toronto, att det ej fanns nog pängar i hela världen för att köpa hans faders namn.

Allen teatern visar denna vecka Norma Talmadge i "The Branded Women" från Oliver D. Baileys spel "Branded," vilket är ett av årets mest briljanta drama. Vidare Chester Conklin i "The Great Nickel Robbery" samt den vanliga serien av Canadian National Pictoral.

Province teatern visar denna vecka Ceil B. DeMilles produktion "Something to think about," som skildrar en kvinnas intima liv, hennes kärlek och hennes hat. Huvudrollen innehas av vår landsmannina **Gloria Swanson**. Dessutom en Christie komedi och **screen snapshots**.

Diverse nyehter från Canada.

En barnens söndagsskolfäst avhålls annandag jul den 26 dec. med början kl. 3 e. m. i baptistkyrkan i Teulon, Man. Alla barn och föräldrar äro hjärtligt inbjudna att närvara, även om de ej tillhöra baptistförsamlingens söndagsskola.

Vid svenska förbundets möte den 6 november beslutades att hålla nästa möte i Montreal lördagen den 15 nästkommande januari. Som flera av Förbundets mera avlägset boende medlemmar tillkännagivit sin avsigt att närvara vid detta möte, vilja vi redan nu meddela om samma för att giva våra medlemmar tid att planera sin montrealresa. Närmare detaljer om sammanträdet komma att meddelas längre fram. Det må emellertid kunna tagas för givet, att sammanvaron skall bliva lika intressant och angenäm som hittills alltid varit fallet vid Förbundets möten. Styrelsen hoppas få påräkna Eder närvaro. Högaktningsfullt, J. Ander, Sekr.

Program. För "Skandinaviska sällskapets" fest som kommer att hållas i Wetaskiwin, Alberta, tisdagen den 28 dec. kl. 2 e. m.

1) Instrumental musik, 2) Välkomsttal av lokala ordf. Mr. Skoog, 3) Duet av Mr. J. P. Johnson och Mr. Bergen, (sjungen nu alla), 4) Nationalsång "God bless our gorious land," 5) Inlednings och invigningstal av hr. O. L. Savé, 6) Violin duet, Mr. Johnson och Baily, 7) Gemensam sång: "Upp nordens folk," 8) Fest tal av Rudolf Einhardt, 9) Fiol och piano av Mrs. Coudy och Mrs. Atkins, 10) Tal av Pastor Alexander, 11) Sång: "Nordens vänner", 12) Tal av Chas Johnson, 13) Sång av Miss Natalia Carlson, 14) Violin duett Johnson och Baily, 15) Tal av Dr. N. Johnson, 16) Violin solo "Avskedstoner" Baily, 17) Liberal collection, 18 Avslutningsord.

Festen kommer att hållas i det Skandinaviska sällskapets lokal i Wetaskiwin å East Railway Str. som anskaffats och inredts för sällskapets verkamhet och om kommer att invigas vid detta tillfälle. Alla skandinaver vilka äro intresserade för vårt folks enande och välfärd i moraliskt och socialt, och materiellt hänseende äro på det hjärtligaste inbjudna att närvara deltaga och bidraga till sällskapets verksamhet.

Å Sällskapets vägnar—Komiterade.

Beatty, Sask. Sista veckan firade Mr. och Mrs. John Johnson i Beatty sitt silverbröllop. Över 100 gäster voro inbjudna till denna stora och trevliga högtid. Allt var vackert och väl ordnat. Bland de förnämligaste gästerna må nämnas brudens äldriga moder samt deras 4 söner och 3 döttrar och 3 barnbarn, ty en dotter är gift samt en av sönerna. Ett syntes dock fattas nämligen gråa hår, ty detta silverbrudpar äro så unga och glada som om de vore nygifta. Vi alla som voro med önska lycka och ett länge leve brudparet. — Oskar Flodell har besökt alla 3 närmaste städer Melfort, Beatty och Kinistino sista veckan i och för affärer. — Nästan alla svenska farmare ha varit till kvarnen för att få mala mjöl denna veckan. De höga mjölpriserna förorsakar att de taga var sitt vetelass o. går till Weldon ty där finns en mjölkvarn det är ett bra tilltag, alla är så belåtna med sitt mjöl. — Mrs W. Stohl ämnar resa till Saskaton för att söka läkare. En insamling av medel till detta har hållits av Harald Stohl och Livoy Hägglund, vilket lyckades bra. Ett tack till alla givarne! — Mr. och Mrs. E. A. Hägglund har nu sitt nya hus färdigt. Hjalmar Staff har varit bygmästare. — En son föddes åt Mr. och Mrs C. L. Stohl sista månaden som vi alla torde erinra oss att de firade sitt silverbröllop ett år edan så är han så mycket mera välkommen. — En dotter föddes åt Mr. och Mrs. J. Lundström förra veckan moder och barn befinna sig väl. — J. Nordström samt sönerna Karl och Hilmer har flyttat tillbaka på sin farm. — Kvinnornas Hem- och hednamissionsmöte hölls hos Mrs. Gust Nordin sista lördagen, varvid beslöts att hjälpa Severin Nilsons med deras ppåbörjade hus så att om det vore möjligt att de kunde få flytta in om möjligt denna vinter. — Den 3 dec., **En meddelare.**

Bröllop. Mr. Harold Nilson från Bushanon, Sask. och Elsie Mathilda Walin från Ramo, Sask. blevo förenade i äktenskap den 9 dec. Som brudtärnor fungerade brudgummens syster Miss Hellen Nelson och som marskalk brudens broder Erik Wallin. Vigseln förrättades av pastor P. M. Meyer i hans hem i Wadena. De två nygifta ämna bosätta sig på farm 7 mil Nord från Buchanon.

Skand. baptistförsamlingen i Wadena. Förra söndagen var icke några möten i kyrkan emedan undertecknad då besökteHyas, Sask. Vi hade förmånen att hålla möten i olika hem, fyra kvällar under veckan och på söndagseftermiddag i Missionskyrkan. På söndagskvällen var vi tillsammans med tre familjer bjudna till Karl G. Svansons hem för aftonvard varefter ett mycket varmt bönemöte hölls. Mötena voro välbesökta och Guds ord var förnimbart, flera troende avlade varma vittnesbörd. En manskvartet upphöjde stämningen vid mötet i Missionskyrkan genom att sjunga tre sånger på ett mycket talande och förtjänstfullt sätt. Tack vänner för att gästvänlighet bevisats. Pastor J. P. Sundström är för tillfället här och stannar några dagar och håller möten på sitt alltid gedigna sätt. Julotta kommer att hållas här på Julmorgonen kl. 6 och barnens Julfäst på kvällen kl. 8.

Det tros att Charles E. Hughes, som besegrades av Wilson vid dennes presidentkampanj 1916, skall utses till statssekreterare i Hardings kabinett.

Sir George Foster, en av Canadas delegater vid ligans möte i Geneva, vigdes f. v. vid miss Jessie Allan, dotter till Sir William, en f. d. skottsk parlamentsledamot. Sir George är 73 år gammal och detta är hans andra äktenskap.

Verklig Skorealisation

Ett annat utmärkt anbud på

Ovanliga skovärden

För lördagens och nästa veckas försäljning.

DAMERS fina gunmetal och bruna snörkängor av kalvskinn. Storl. 2½—5 Reg. $9.00 & $10.00. Pris nu.... **$5.00**

DAMERS fina grå kid snörkängor, höga Louis eller Stroller hälar. Storl. 2½—7. Vidd B C och D. Reg $12.00 & $14.00. Pris nu..... **$5.00**

DAMERS svarta och bruna kid snörkängor, "Dorothy Dodds" inbegripna, 10 tum topp, Cuban & Louis hälar. Storl. 2½—7½. Reg. $12.00 & $14.00. Pris **$9.00**

DAMERS Dorothy Dodd Novelty kängor. Reg. $20.00. Pris nu **$10.00**

ALLA våra damkängor i brunt, choklad eller svart kid för reg. $16.00, $18.00 och $20.00 nu till..... **$12.00**

DAMERS Kid Boudoir, fina flittofflor, även i Romeo stil. Alla storlekar för..... **$1.95**

MÄNS fina tofflor. Alla storlekar för $1.45 till..... **$1.95**

MÄNS bruna eller svarta Gunmetal snörskor engelska eller blucher stil. Alla storl. Reg. $10.00 & $12.00. Pris nu **$6.90**

MÄNS $12.00 och $14.00 Newark snörskor, bruna eller svarta. Alla storlekar för..... **$9.00**

VAR SKO I AFFÄREN PRISSATT LÄGRE

MÄNS "Slater" och Invictus snörskor. Alla storlekar för... **$10.00**

MÄNS $16.50 och $18.00 bruna Brouge snörskor för..... **$12.00**

MÄNS snörskor av filt, med filt och fiber sula. Storlekar 6—12 Reg. $4.50, nu..... **$2.95**

öppet till 10 e. m. lördag. **Köp V.O.N. märker** Postorders expidiedas

ALLAN SHOE STORE

194 MAIN STREET.
WINNIPEG

Älsta skoaffär i staden.
Förbindelse med Union Bank.

ELEKTRISKA

JULPRESENTER

Presenter, som både äro nyttiga och välkomna — bestäm er för att åtminstone ge en elektrisk present.

Kom och besök oss och se

Det allra nyaste i tvättmaskiner —

LAUN-DRY-ETTE

En tvättmaskin, som både tvättar och torkar hela tvätten. En enastående maskin. Kom och se den.

Vi ha ett stort lager av alla slags elektriska artiklar av de bästa fabrikat och varje föremål, som säljes i vår affär, är garanterat både av oss och fabrikanterna. Bland vårt urval finnes bland annat följande elektriska artiklar.

Elektriska rostare Elektriska anordningar
Elektriska strykjärn Elektriska fotlampor
Elektriska tvättmaskiner — lampor — skärmar och ljuskronor. Elektriska Vacum Cleaners för moderata priser.

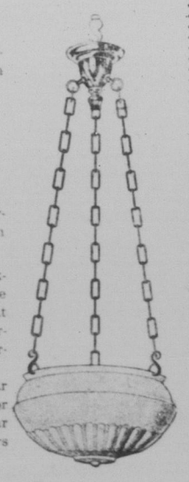

För utom staden boende:

Elektricitet på farmarna börjar bli mera allmänt och de av våra svenska vänner, som begagna elektriskt ljus i sina farmhem, anmodas att skriva till oss efter priser på elektriska apparater, som de kunna behöva. Skriv på ert eget språk. Herr C. T. Kummen, som är skandinav, besvarar personligen edra brev. Installeringsarbete av elektriska belysningsmaskiner göres.

THE ELECTRIC SHOP

Allt slags elektriskt reperationsarbete utföres.

187 Portage Ave., WINNIPEG

NYTTIGA ELEKTRISKA GÅVOR

Nyttighet kommer att bliva lösneordet vid detta års julgåvor. Var och en önskar och väntar något, som sparar tid eller pängar.

Av alla välkomna gåvor, ni kan ge edra vänner, kommer ingen att mer uppskattas än elektriska bordsuppsatser.

En elektrisk grill tillagar en fullständig frukost rätt på bordet, ty den rostar och stekar på samma gång snabbt och effektivt.

En elektrisk toaster betyder ej endast delikata resultat utan ock maximum av bekvämlighet och ekonomi.

Ingen metod att tillaga kaffe kan jämföras med en elektrisk percolator, som gör det på rätta sättet till en minimumkostnad.

Dessa jämte ett dussin andra lika nyttiga saker finnas till skyltning i vår butik. Kom och se dem. Vi vilja gärna visa dem för er samt om ni önskar, hjälpa er att utvälja en.

Vårt speciella elektriska strykjärn —
Reguliärt $7.50 reducerat till $4.65

Electrical Appliance Co.
Limited.
PORTAGE & NOTRE DAME

DOW ALE och STOUT

DOW har den verkliga fina aromen av gammalt lageröl, som allmänheten värderar så mycket.

Säljes i tunnor av 10 dussin samt i kartong av 2 dussin pint flaskor hos er handlande eller

The Richard Beliveau Co.
Distributörer
330 Man St., Winnipeg Tel.: A 2880 A 2889

Dr. CHARLES M. CLARE
Specialist för
Ögon-, Öron, Näs- och Halssjukdomar.
Adress: 334 Somerset Blk.
Synen prövas och glasögon föreskrivas
(Det stora blocket närmast Eatons.)
Tel. A. 8219 och F. 3635.

GYNNA VÅRA ANNONSÖRER

Gynna Våra Annonsörer.

Natt- och dagbud besvaras skyndsamt

Kontorstimmar: 9—12 Söndagar
3—6 9—12
7—9 2— 6

DR. B. GERZABEK.

Medlem av "The Royal College of Surgeons", England; licentiat av "The Royal College of Physicians", London, England; f. d. assisterande läkare och kirurg i Wien, Prag, Berlin, Gracon och andra hospital.

Dr. B. Gerzabeks Privata Hospital.

För vård och vetenskaplig behandling av lungröta, hjärt-, mag-, inälvs- och njuråkommor; urin-, hud- och nervsjukdomar; kvinnors, barns, och ålderdomskrämpor etc.

X-RAY (Röntgenstrålar) rum, utrustat med alla de senaste apparaterna både för "screening", stereoskopiskt arbete och tagandet av fotografier från invärtes organ.

OPERATIONSRUM med de mest tidsenliga apparater för små och stora operationer.

PATIENTERS SJUKRUM, alla av gillad modärn hospitalskonstruktion, rymliga, väl ventilerade och med en uppmuntrande anblick.

LABORATORIUM OCH APOTEK försett med alla inländska och importerade nya materialer av bästa och renaste slag, från vilka medikamenter sammansättas av doktorn själv.

DR. B. GERZABEK
415—417 Pritchard Ave., Winnipeg.
Telefon: J. 474.

Importerade Svenska Varor

Skriv efter i god tid för julen.

Norsk sill, 4 K. i kaggar och pails.	Mesost.
Svensk ansjovis.	Brick ost.
Gaffelbitar.	Medvurst.
Appetitsill.	Bruna bönor.
Vingasill.	Enbärsdricka (Juniper Ade).
Appetitbitar.	Cheese Rennet.
Kungsill.	Knäckebröd.
Lutfisk, torr och lutad.	Skorpor.
Sågar, 4 fot x 2 tum.	Filar, 9 tum, flata.
Sågar, 3½ fot x 2 tum.	Filar, 14 tum, halvrunda.
Sågar, 2 fot x 1½ tum.	Brödknivar.
Snickarsågar, no. 8 & 9.	Skomakarknivar.
Filar, 6 tum (Knife).	Rakknivar (äkta svenska).
Krump Kopia järn.	Rosette Vafer järn.
Våffeljärn.	Rosette pattie järn.
Gorö-järn.	Pastry bags.
Plättlagg.	Pie trimmers.
Munk-panna.	Sprits-sprutor.
Spinnrockar.	Ullkardor.

Bakkavlar, släta och med taggar.

Lazarin. Lazarol. Whale Amber Harness Dressing.

Tillskriv oss för fullständig prislista. Vi hava stort lager av skandinaviska artiklar i parti och minut. Fråga Eder handlande eller tillskriv

SWEDISH IMPORTING & GROCERY CO., LTD.,
282 Stanley St. Winnipeg, Man.

ELEKTRISK KOKNING

är blott
hälften så kostbar
som gas- eller kol-kokning
Köp därför en elektrisk spis hos

City Light & Power

55-59 Princess Street

De pängar, som ni bär på er eller har i ert hem, kunna förloras eller stjälas. Placera dem i THE CANADIAN BANK OF COMMERCE där de äro SÄKRA och där ni kan taga ut dem när som helst.

I denna bank kan ni också för en ringa kostnad hyra ett SÄKERHETSFACK för edra värdepapper eller tillhörigheter.

VI VÄLKOMNA SMÅ KONTON.

THE CANADIAN BANK OF COMMERCE

Kapital $15,000,000 Reservfond $15,000,000

C. H. NILSON
Dam- och herrskräddare.
Största skandinaviska skrädderiaffär.
208 Logan Ave.
Andra dörren från Main St.
Winnipeg, - - Man.
Telefon A. 7021

GODA Fotografier hos Star Photo Studio 202 Pacific Av Hörnet av Main Street.

Läs våra annonser

Gynna Våra Annonsörer.

CANADA-NYHETER

Allmänna Nyheter.

En glad nyhet för de törstiga. Enligt vad resande som komma från västra Canada upplysa om, så kommer detta område, från Hudson Bay till Vancouver att förbliva vätt under en lång tid, men för att vara noggrannad, nittioåtta år och tio månader. Detta förhållande härleder sig från en stiftelseurkund som beviljades Hudson Bay kompaniet av hans majestät George III mot slutet av det adertonde århundradet. Denna urkund gav åt herrar äventyrare, som den skänktes åt, rättighet att brända och utminutera starka varor på hela området för deras operationer så länge urkunden var giltig. Denna urkund förynades för några år sedan av engelska konungen och kan icke bliva upphävd, eller ens reviderad förrän 2018, säga resande.

Manitoba.

För att hindra automobilstölder har generaladvokat Thomas H. Johnson föreslagit att åtkomsthandlingar alltid måste upprättas vid köp av automobiler.

Nästa års session av den presbyterianska synoden kommer att hållas i Winnipeg, enligt vad som beslöts vid synodens nyss avslutade session i Brandon.

Brandkårssystemet bör läggas under polismyndigheterna, enligt vad biträdande brandkommissionären anser. På sista tiden ha så många eldsvådor av mystiskt ursprung inträffat, vilka på grund av det nu rådande systemet ej kunnat bliva uppklarade.

Alberta.

Elevantalet vid jordbruksskolorna detta år är högre än något föregående år.

Sorgligt om sannt. I denna provins finnes det 25,000 fullvuxna personer, som ej kunna tala engelska och många fler, som ej kunna läsa det, enligt vad skolmyndigheterna f. v. påstodo.

Fullbordad landsväg. Landsvägen mellan Gainsford och Entwistle är nu fullbordad, vilket ger en utmärkt förbindelse mellan Edmonton och Evansburg, där betydande kolgruvor äro belägna.

Stort saltfält. Tillvaron av ett vidsträckt saltfält vid Fort McMurray har konstaterats genom borrning under ledning av provinsregeringen. Man har borrat ett hål 650 fot djupt och de sista 30 foten bestodo av höggradigt salt.

Lämnar Alberta. Pastor "Bill" Irvine i Calgary, som varit en framstående talare ej allenast vid lokala möten av U. F. A. utan ock vid farmaremöten i östra Canada, kommer snart att flytta till New Brunswick, där han ämnar förena sig med därvarande farmarrörelse.

....**Den största sädesfarm i världen** är Cameron ranch ,tjugu mil från Lethbridge. Den är 33,000 acres stor, varav 18,287 acres äro odlade med säd. Av vete har man skördat mellan 20 och 30 bushels pr acre på 9,0000 acres 2,300 acres ha varit insådda med råg, 1,500 med havre och 70 med lin. Skörden har i år inbringat cirka $1,000,000. För att inbärga skörden användes 60 självbindare, 240 hästar och en hel armé av arbetare. För tre år sedan var farmen vild prärie.

Saskatchewan.

Den falska Ran. John Fagnau, Eugenie Fagnau samt Esther Bedard i St. Brieux omkommo härförliden i Lake Lenore, då de i automobil företogo en utflykt på sisen efter ett bröllop. Som de bevistat. Rachel Rehaume undslapp med nätt nöd samma öde.

Ett sorgligt slut. Galiziska farmaren N. Klufman i Horse Lake fastnade nyl. i en infallande grop i en brunn, som han höll på att reparera. Alla ansträngningar att befria honom voro fruktlösa. Då han såg allt hopp vara ute, uppgjorde han sitt testamente muntligt, varvid han gav allt till familjen. Gropen blev större och större och vattnet forsade in på honom. Om en kort stund omkom han.

Ontario.

Bråkiga studenter. Omkring 300 studenter från Queen's universitet i Kingston voro nyl. en kväll ute på galej. Då de med våld sökte inträngna i en teater ,blevo de avvisade. Tre av de värsta bråkmakarna häktades.

Vill samarbeta. Tome Moore, president av Trades & Labor Congress of Canada, höll nyl. ett tal inför Canadian Club i Hamilton, varvid han pläderade för samarbete mellan industriarbetarna och kapitalisterna, så att landets naturliga resurser kunde bearbetas till allas nytta. I stället för att bygga upp tariffvallar borde man enas om att bygga upp allas välstånd.

Från Port Arthur—Fort William. Hemma igen! Torsdagsaftonen den 28 okt., hölls en gemytlig välkomstfest för pastor och fru Pearson, som anlänt hem samma dag. Ett trevligt och underhållande program hade anordnats, och en bröllopsgåva på $82.00 överlämnades åt de nygifta. Ett hjärtligt tack både för gåvan och framför allt den hjärtliga välkomsthälsningen! — Immanuel församlingen i Port Arthur hade ävenledes anordnat en särskilt välkomsthälsning åt de nygifta. Vid kvinnoföreningens möte i Frank Hansons hem den 3dje nov. hade ovanligt många kommit tillstädes. Som vanligt utfördes ett kort program, men då mr Oscar oJhnson skulle fram och hålla ett kort tal, kom det i dagen att man framför allt önskade hälsa den unga prästfrun välkommen. Som välkomstgåva överlämnade man $36.25 åt henne. Ett hjärtligt tack! Vi försäkra vännerna i de båda städerna att vi känna oss djupt tilltalade av dessa och många andra visade vänligheter! — Familjen Andrew Johnson i Port Arthur beklaga sorgen över sin lilla dotters frånfälle. Den lilla föddes den 22 okt. Den 5te nov blev hon hastigt sjuk. Läkaren förklarade att fara för den lillas liv förelåg. Vid middagstiden blev hon döpt och erhöll namnet Alve Alfhild. Redan samma kväll dog hon i lunginflamation. I skymningen följande dag följde vi henne till det sista vilorummet på Riverside kyrkogård. — Miss Signe Strandberg, som blev illa skadat, då hon påkördes av en dresin, vid ett besök hos brodern Oscar Strandberg i Raith, är nu utom all fara. Hon har redan tillåtits lämna lasarättet, och vistas f. n. hos familjen Walberg. — Mr Hermn Forslund skadade sig vid byggnadsarbetet i Nipigon så illa, att han har varit tvungen att stanna hemma några veckor. Han är på bättringsvägen och väntar återupptaga sitt arbete om några dagar. — Nu är tiden inne för bazarer och fäster! — Luth. Zion församlingen höll en mycket lyckad fäst o. "Sale" härom kvällen. Omkring $170.00 kommo in genom försäljning av diverse saker. Pastor Pearson höll ett kort tal och fru Pearson sjöng tvänne solo. Förfriskningar serverades efteråt fritt till alla besökande av kvinnoföreningen. — Skandinaviska Baptistförsamlingen höll också sin höstfest och lyckades förträfligt.

N. H. P.

Den vita plågan i Japan. De lungsiktigas antal ökas i Japan; de senaste beräkningarna anslå dessas antal till mer än 1,000,000. Orsaken till sjukdomens spridning anses vara bristen på mått och steg att förekomma densamma. Myndigheterna hava beslutat att upprätta hospital för meddelöso lungsiktiga i varje prefektorat.

Arkeologiska fynd inom polcirkeln. Pennsylvania statsuniversitets museum har i dagarne fått brev från en arktisk forskare kapt Jos. F. Bernhard förut bosatt i Los Angeles. I detta brev säger han sig ha funnit och verkställt utgrävningar i två förhistoriska eskimåbyar vid Kap Kurpenstern, där han funnit åtskilliga lämningar, vilka han skulle sända till Philadelphia. Brevet var skrivet i fjor och hade befordrats till civilisationens gränser av en canadisk ridande polis.

Vilhjalmur Stefansson, den berömde isländske nordpolsfararen, har en tid vistats i Winnipeg i intresse av det av honom gjorda förslaget att i norra Canada uppföda rendjur. I första hand söker han bilda ett bolag för att anskaffa finansiellt understöd för saken. Planen är att förlägga bolagets huvudkvarter till Winnipeg under namn av Hudson Bay Reindeer Company. Herr Stefansson har tillbrakt tio år i de nordiska regionerna, och följden av hans besök däruppe var att han för regeringen i Manitoba framställde fördelen av att införa rendjur i de norra trakterna, men regeringen fruktade, att folket icke skulle vilja anslå pänningar för ett sådant företag, och därför har han vänt sig till privatpersoner. Stefansson tror, att rendjursaveln i de norra trakterna skulle visa sig mycket vinstgivande.

Följande canadensiska patent erhöllos nyligen av firman Fetherston Haug & Co. i Winnipeg för deras kunder: Stanley William Sedgwick i Edmonton, Alta. för automobile radiator; Hugh A. Deeks i Moose Jaw, Sask. för gasoline purifier; D. W. Bohannon och C. E. Bohannon i Sibbald, Alta., för flax treshing machines; J. Blancit och L. C. Hayden i Nanton, Alta. för engine heater; Phillip Barney i Dolland, Man för animal pokes, och animal traps; Tomas H. Eburne i Winnipeg för traction treads; William Ferguson i Allan, Sask. för power wheel device; Albert Parker Phillips i Medicine Hat, Alta. för bailer and dumper; William Spurgeon Gibsson i Winnipeg för grain scoop handles; W. J. McDonald, F. R. Blaney & E. M. MacDonald i Winnipeg för amusement appliance; Charles Alfred i Calgary, Alta för combination retread & sectional vulcanizing device; Henry Barnes i Winnipeg för gas purifier and regulator; Phillip Barney i Winnipeg för animal pokes; Donald D. Campbell i Winnipeg för grain door; Bernard Guy i Regina, Sask. för trash & stubble harrow; William Llewellyn i Moore Jones i Winnipeg för agricultural implement; George Kendel i McNutt, Sask. för drag harrow cleaner; H. G. Lancashire i Winnipeg för grain immersing machine; B. Mazuryk i Tugaska, Sask. för seeding & harrowing machine; Louis Nagy i Esterhazy, Sask. för grain door samt Tomas Regan i Pincher Creek, Alta. för mould board for ploughs.

Svindelanfall. Herr H. P. East i Cambridge, Minn., skriver: "Det är mig ett nöje att meddela er vad Dr. Peters Kuriko har gjort för mig. Jag led i många år av svindelanfall; jag kunde helt plötsligt falla ned och vara avsvimmad från tio till femton minuter. Jag rådfrågade flera läkare, men till ingen nytta. Så läste jag om Kuriko och beslöt mig för att försöka den. Jag är nu frisk och stark." Detta berömda örtbotemedel gör rent, rött och rikt blod samt ger sunt, fast och hälsosamt hull och muskler; det stärker nervsystemet och stimulerar livsorganen. Det säljes ej genom apotekare; speciella angenter tillhandahålla det direkt från laboratoriet. Tillskriv Dr. Peter Fahrney & Sons Co., 2501 Washington Blvd., Chicago, Ill.

Levereras tullfritt i Canada.

Under ledning av
"SKÅNINGARNE"
arrangeras en storartad
LUSTRESA TILL SVERIGE
SOMMAREN 1921

(Avgångsdagen från New York omkring den 1ste Juni)

En Lust-Tur som aldrig kommer att glömmas.

Många angenäma överraskningar.

All Skåningar komma naturligtvis att följa med, men Smålänningar, Hallänningar och alla andra — länningar äro även välkomna.

Komitén består av följande välkända Skåningar: P. P. Quist, State Weighmaster, Col. C. C. Bennet, A. E. Nelson, Pres. Union State Bank, Victor Nilsson, Ph. D., Magnus Martinson, Utgivare, Sv. Am. Posten, Miss Emma B. Nilsson, Scandinavian Librarian.

Om ni tänker på en resa hem nästa sommar, bör ni ej underlåta att genast skriva efter vidare upplysningar.

Alla brev böra adresseras till:

VICTOR NILSSON,
Tour Manager.
Room 1017 Lumber Exch. Bldg.
Minneapolis, Minn.

SVENSKAR
Varför vänta längre.

Köp nu när land är billigt och betalningsvillkoren lätta. Vi hava ett stort antal farmar och tusentals acres av bördigast vilt land att välja från, allt inspekterat av erfarna lantmän. Vi rekommendera endast det bästa och kunna Ni med fullt förtroende vända Eder till oss. Svensk agentur.

W. G. THOMPSON & CO.
818 Sterling Bank Bldg.
Portage Ave. Winnipeg, Man.

PATENTER
Trade Marks — Copyrights
Fetherstone Haug & Co.
Den gamla etablerade firman
36—37 C. P. R. Building
Hörnet Portage & Main St.
Winnipeg, Man.
Skriv efter upplysningar.

ECZEMA SPECIFIC

botar fullständigt eksem, salt Rehum barbers itch, revorm, gamla sår, brand och kylsår, rfost bits, black heads, förgiftningar från ogräs eller färger och många andra hudsjukdomar. Min skabbsarva botar skabb klåda,fnask, seven years eller prairie itch på några dagar. Har botat tusentals personer på de senaste 25 åren Sänd per post för $2.00, 2 askar för $3.75.

S. ALMKLOV, skandinavisk apotekare
Box S. Cooperstown, - N. Dakota.

PILES
kunna botas utan att skäras eller opereras vid vårt sanatorium.
Besök eller skriv för erhållandet av vidare upplysningar till
Axtell & Thomas,
Chiropractors och Electro-Therapeutists,
175 Mayfair Ave., Winnipeg.
Var god skriv på engelska, om möjligt.
Nämn Dept., 7, S.

A. S. BARDAL
BEGRAFNINGSBYRÅ.
HYRKUSKVERK.
Begrafningar utföras skyndsamt och till moderat pris.
Första klassens vagnar.
Kontorstelefon: N 6607 och 6608.
Bostadstelefon: A 8656.
BARDAL BLOCK,
843 Sherbrooke Str., Winnipeg

KRÄFTA
och tumörer framgångsrikt behandlade (borttagna) utan knif eller smärta. Allt arbete garanteras Kom eller efterskrif fri sanatoriebok.
DR. WILLIAMS SANATORIUM,
3023 University ave.,
Minneapolis, Minn.

Skandinavisk Advokat.
J. Harvey Hearn, B. A. LL.B.
Sakförare och Advokat,
Notaris Publicus.
Pängar till utlåning.
Inkassering med prompt uppgörelse.
Wadena, Sask.

Gynna Svenska Canada-Tidningens annonsörer

EN SANNSAGA

Om en kvinnas sorg, som slutade i större glädje, än hon någonsin trott möjligt.

(Forts. fr. föreg. nr.)

Mitt enda bekymmer var nu den fruktade prövningen, som jag måste undergå vid storkens ankomst. Tiden närmade sig snart och fastän jag nu kände mig mycket bättre att gå igenom, detta än vad jag gjorde för tre eller fyra månader sedan, kunde jag ej glömma att jag skulle bliva 44 år gammal, innan den stora dagen kom, samt att jag ej givit födelse till ett barn på över tio år samt att jag även under de mest gynnsamma omständigheter ej kunde vänta en lätt förlossning.

Nåväl, månaderna svunno snabbt och den 24 juni kom en liten dotter. Det var underbart, hur allt skedde. Jag överdriver ej, då jag säger, att det var den lättaste födelse, som en resonlig kvinna möjligen kunde vänta. Den läkare och sjuksköterska, som skötte mig, av vilken ingen visste, att jag brukat Dr. Dye's behandling, voro förvånade över min korta och jämförelsevis smärtfria förlossning samt över, hur snabbt jag sedan återvann min styrka.

Mitt barn var friskt samt på alla sätt fullkomligt normalt. Vi kallade henne Geraldine och vid två år, som är hennes nuvarande ålder, är hon en perfekt, frisk, kraftig och vacker flicka.

Vad beträffar mig själv, känner jag mig som en ny kvinna samt har alldeles glömt de dystra och melankoliska dagarna under de år, innan jag hörde om och försökte Dr. Dye's utmärkta behandling. Jag är nu alldeles frisk och stark samt gläder mig över livet.

Förändringen har varit större, än jag någonsin hoppats på; större än vad jag någonsin trott vara möjligt. Min man har många gånger sagt, att han för några år sedan aldrig väntade, att jag idag skulle leva.

Till nytta för andra kvinnor, som kanske lida som jag en gång gjorde har denna berättelse om min erfarenhet skrivits. Av lätt förklarliga skäl ha min man, mina barn och jag själv givits andra namn än våra egna. Men om någon dam skulle vilja höra från mig personligen, kan hon erhålla mitt verkliga namn och min adress från Dr. Dye Medical Institute. Alldenstund jag måste besvara många brev med förfrågningar rörande mitt märkliga fall, är jag tvungen att begära frimärke för postbefordringsavgiften. Alla dylika personer vill jag gärna svara så fort som möjligt samt ge alla de upplysningar jag kan.

Mrs.....

UTGIVARENS ANMÄRKNING.

Den föregående berättelsen skrevs efter denna dams erfarenheter efter som hon meddelade dem till oss.

För att vara absolut säker om att inga felaktiga eller osanna uppgifter smugit sig in däri, sändes manuskriptet till henne för verifikation och gillande, innan den sändes till tryckaren. Sedan hon läst det, skrev hon följande brev, som talar för sig själv. Det är ett värdigt motstycke till berättelsen:

"Dr. J. H. Dye Med. Inst.:

Edert brev och berättelse erhöllos i går afton och sedan jag läst detsamma (och även låtit min man läsa det), ha vi beslutat att allt är sannt beträffande mitt liv och vi äro fullkomligt villiga att ha det publicerat utan att bruka mitt namn, som ni säger i edert brev.

Jag tycker ej om publicitet av något slag och har alltid avhållit mig från dylikt och kanhända detta är det verkliga skälet, varför jag dröjde så länge med att skriva till er beträffande min märkvärdiga förbättring. Jag önskade just pröva fullständigt meriterna hos edra mediciner, innan jag ville säga ett ord till er därom.

Häromdagen besökte mig en dam, som jag ej sett på nio år — hon var en gammal elev till min man samt en prästmans dotter — och då jag gick fram till henne och fattade hennes hand, anmärkte hon: Är detta verkligen mrs.....? Åh, vilken förändring! Sedan gjorde hon en anmärkning över, hur mycket yngre och friskare jag såg ut.

Naturligtvis har jag bekymmer över mina utmärkta gossar vid fronten. Min älsta son var 23 år den 9 juni. Den andra är 19 år gammal. Han är musikant vid det 11:te C. M. R., som för cirka fjorton dagar sedan anlände till England. Han sände ett kabeltellegram vid sin ankomst dit för att borttaga mina farhågor. Men jag har beslutat mig för att ej bekymra mig samt tager en helt annan syn på livet, sedan min hälsa är bättre. Nu tager jag intresse i mina hushållsplikter samt i min musik, som jag brukade göra för många år sedan.

Jag kunde skriva en bok om de olika behandlingar, som jag försökt samt de pängar jag utgivit i mina försök att bliva frisk, men jag vill ej trötta ut er.

Högaktningsfullt
(Undertecknat) Mrs.....

Skulle någon lidande kvinna vilja skriva till denna dam personligen, vilja vi gärna på begäran sända hennes verkliga namn och adress.

DR. DYE MEDICAL INSTITUTE.

Large Medical Book "Easy Childbirth and Healthy Mothers and Healthy Children"	$1.15
Mitchella Compound Tablets	1.25
Stomach and Liver Tablets	1.15
Tonic Nervine Tabules	1.15
Kidnoid Pills	.50
Dye's Laxative Pellets	.50
Dye's Iron Tablets	.50
Dye's Antiseptic Powders	.50
Dye's Pile Salve	.50

(Forts. i nästa nr.)

Adressera alla orders till
DR. J. H. DYE MEDICAL INSTITUTE
Local Depot
HOME REMEDIES SALES
Dept. S., 850 Main St. Winnipeg, Man.

PETE NELSON
Äldsta Skandinaviska handlare i Winnipeg.

Spisbröd per paket	$0.50	Frukost Sill i burkar	0.60
Spisbröd per låda	7.50	Fisk Pudding i burkar	0.85
Skorpor per paket	0.40	Fiskebullar Fyrtornets	0.90
Fet Sill i 20 lb. pails	4.50	Fiskebullar i Kraft	0.60
Ansjovis i burkar	0.60	Fiskebullar Nelsons	0.45
Ansjovis i Ostron sås	0.65	Svensk Kaviar	0.55
Ansjovis i Tomatosås	0.55	Medvurst Göteborgs stil	0.60
Gaffelbitar i burkar	0.60	Primost i Paketer 1 lb.	0.35
Apetit Sill i burkar	0.55	Brickost 5 lb. i paket per lb	0.50
Vingar Sill i burkar	0.60	Bruna Böner per lb.	0.20

Allt hos P. NELSON, 409 Dufferin ave.

Observandum

För alla patienter, som medför denna annons till mitt kontor, tillåter jag 10% avdrag på deras kontrakt.

Detta anbud gäller endast till 1 januari 1921, så uppskjut ej utan drag fördel av detta tillfälle att spara pängar på er tandläkarräkning.

DR. C. C. JEFFREY
Den noggranne tadläkaren
Hörnet av Logan & Main Sts.
Ovanför Ligget's apotek.
Ingång från Logan Ave.

WESTERN COAL COMPANY LTD.
Rättrådiga och pålitliga.

AMERICAN ANTHRACITE — Alla storlekar	$23.00	per ton
AMERICAN BITUMINOUS — Domestic och ångkol	$16.95	" "
DRUMHELLER LUMP — Domestic kol	$15.00	" "
CROWS NEST PASS — Ångkol	$14.25	" "
LETHBRIDGE och andra höggradiga västernkol	$15.00	" "

AIKINS & JARVIS 258 OSBORNE ST.
KOLGÅRD KOLGÅRD
St. J. 349 F. R. 255
R. A. C. MANNING, KONTOR —
Pres. & Gen. Mgr. 208 Notre Dame
(Curry Bldg.) A. 1167

J. Johnson & Company
Dam- och Herrskräddare
482½ MAIN STREET.
Rialto Blk. Tel. A 8484
Winnipeg.
Vi ha just nu emottagit nytt lager av
HÖST- OCH VINTER-TYGER.
Rekommenderas
Pressning och Reparering.

SCANDIA AND ABINGDON HOTELS
Abingdon Square, 8th Ave., Near 12th Street, New York.
Bästa hotell för den resande skandinaviska publiken. Alla modärna fordringar för 2:dra och 3:dje klassens passagerare.
REKOMMENDERAS AV LEDANDE ÅNGBÅTSBOLAG
Passagerare mötas på järnvägsstationen i New York vid ankomsten.

DR. L. E. LOVEGREN
Skandinavisk tandläkare
BRYGG- OCH PLATTARBETE EN SPECIALITET.
SMÄRTFRI TANDUTDRAGNING.
Allt arbete garanteras.
MAIN & MARKET ST., NÄRA CITY HALL.
WINNIPEG, MAN.
Tel.: A 8323.

DOKTORS
Boulanger och Boissonneault
Läkare och Kirurger.
Dr. Boulanger, post graduate från sjukhus i Paris och London.
Dr. Boissonneault, post graduate från sjukhus i New York och Chicago.
Det mest modärna X-stråle- och Genito-urin laboratorium.
10011 Jasper Avenue,
Telefon 1032 — 4930 och 2009
EDMONTON. ALBERTA

Dr. S. C. PETERSON
Specialist — Hud-, Köns-, Urin- och Veneriska sjukdomar.
401 McArthur Bldg.
211 Portage Ave.
Kontorstid: 10—12; 3—5; 7—8.
Telefon: A 4165.

DR. R. L. HURST
Medlem av Royal College of Surgeons, England. Licentiat av Royal College of Phisicians, London. Specialist: Bröst-, märr- och kvinnosjukdomar
305 Kennedy Bldg.
mitt emot Eatons. Telefon: A 1519.
Kontorstid: 9—5 och 7—9
Bostadstelefon: A 2066

Kontor: 401 Boyd Building; Tel.: A 3521.
Bostad: 46 Alloway Ave.; Tel.: B 3158.
DR. M. B. HALLDORSON
SPECIALITET: LUNGSJUKDOMAR
Kontorstimmar: 11 till 12 f.m.; 2 till 6 e.m.

Kontorstel.: A 3659 Bostadstel.: St. John 887
Dr. T. Glen. Hamilton
KIRURG
210—212 Somerset Bldg., Winnipeg, Man.

Skandinavisk Advokat
Olaf Conrad Boness, B.A.
Barrister och Solicitor av Albertas högsta domstol.
Kontor: 106—107 Adams Bldg., mitt emot Ramsey's Store, Edmonton, Atta.

SKANDINAVISKE ADVOKATER.
ROTHWELL, JOHNSON & BERGMAN
811 McArthur Bldg.
Telefon: Main 4503 og 4504
P. O. Box 1656.
WINNIPEG MANITOBA

Edra ögon
Ett hälsosamt, rensande uppfriskande och helande Lotion-Murine för rodnad, ömhet, granulation, klåda ögon och ögonlock. 2 droppar efter biografbesök, automobilresor och golf skola vinna edert förtroende. Fråga eder apotekare efter Murine, då edra ögon kräva vård. M-13
Murine Eye Remedy Co., Chicago

DR. BRANDSON
LÄKARE
Kontor: 701 Lindsay Building
Kontorstimmar från 2 till 4 endast eftermiddagen.
Bostadstelef.: A 7067 — A 7122.

140 MINIATYR DIAGRAM
av Quilt, Sofa o. Pin Cushion mönster blott 5c; eller ges FRITT med ett $1.00 sortiment av våra siden-, eller sammets-, eller bomullssfvbitar för "Crazy Patchwork".
PEOPLE'S SPECIALTIES CO., Dept. 15, P.O. Box 1836.

JACKSON BROS.
Juvelerar- och Guldsmedsaffär
Speciellt uppmärksammas postorders UR- och JUVELREPARATIONER.
9962 Jasper Ave., East
Tel. 1747. Edmonton, Alta

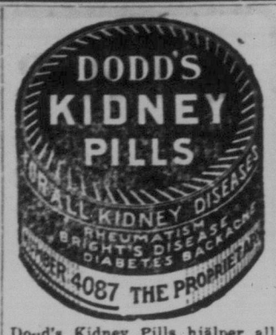

Dodd's Kidney Pills hjälper alla former av njursjukdomar, såsom reumatism, Brights sjukdom, diabetes och ryggvärk. Dodd's Kidney Pills säljas för 50 cents per ask av alla apotekare eller sändas per post vid mottagandet av betalningen. The Dodds Medicine Co. Ltd., Toronto, Ont.

THE TOWNSEND PLUMBING & HEATING CO., LTD
Plumbing — Heating
Arbete på landet önskas.
Expert hjälp — Moderata priser.
741 Portage Ave., Winnipeg.
Tel.: Sherb. 550 (B)

Försäkra er om detta gottköp
i Matsqui, British Columbia, 1½ timmas väg på tåget till Vancouver, 3 järnvägar och bäfforbindelser. Denna 10 acres farm till salu — nytt 3 rums hus, nytt uthus, vedbod, hönshus, gott vatten, fruktträd, hårbuskar av flera sorter; resten av landet höbevuxet. Svenskt settlement. Matsqui prärien är 10,000 acres, 3 svenska kyrkor, 2 engelska, goda vägar. 10 minuter väg till station, 3 minuter till skolan, postgång varje dag, goda vintrar med nästan ingen snö, en vacker skörd för varje år. Denna lilla fina farm är värd $5,000, men skall nu säljas för $3,800. Skriv idag om ni vill komma till B. C. Spekulanter kunna vända sig till
ALBIN SANDBERG,
Matsqui, B. C.

CHAMBERLAIN'S
FÖREBYGGAS
Vid första tecken på heshet bör det barn, som har fallenthet för strypsjuka, få Chamberlain's Cough Remedy. Även sedan den familjära råa hostan uppträder kan attacken avvärjas Mödrar till unga barn böra alltid ha en flaska av detta läkemedel hemma. Känslan av säkerhet, som detta giver, är många gånger värd kostnaden.
35c och 65c.
COUGH REMEDY
För lam rygg, lama skuldror och styf nacke
Skall ni finna intet mer tillfredställande än Chamberlain's Liniment. De helande, genomträngande oljorna i detta underbara läkemedel ge snar lindring samt påskyndar mycket fullständig bot.
35c och 65c.
LINIMENT
Kommer ni håg barndomens Senna te?
Hur ni väntade på tillfälle att slå ut det i zinken, då er mor vände ryggen. Lyckligtvis behöver ni nu ej aga edra barn för att förmå dem att taga det. Chamberlain's Tablets motsvara varje krav för ett barns laxativ. Platta och beströdda med socker äro de lätta att svälja och deras verkan är mild och behaglig.
25c hos alla handlare eller per post
HOME REMEDIES SALES,
850-825 Main St., Winnipeg.
CHAMBERLAIN'S TABLETS 25¢

FOTOGRAFERA ER
hos
WESTERN ART GALLERY
Studio 598 Main Str., Winnipeg.
Phone N 6177. Allt i fotografiväg

Rakstuga
är nu öppnad
240 Logan Ave.,
Vårt motto: God betjäning.

Emil Löfvendahl
Svensk urmakare
Expert reperation av klockor. Orders från landsorten expidieras omsorgsfullt.
500 Talbot Ave., Elmwood, Winnipeg, Man.

Glöm ej att förnya Eder Prenumera på **Svenska Canada-Tidningen!**

Silverkvarnen.

KRIMINALNOVELL.

Av

C. A. Cederborg.

(Svenskt original.)

(3) (Forts. fr. nr.)

— Där finns icke något motiv. — — Kanske ändå! Om en durkdriven procentare lämnar en så god marknad som Stockholm och gräver ned sig på landsbygden, ligger den tanken nära till hands, att han gjort det av fruktan. — Där kan finnas en hemlighet i hans liv, som gör honom Stockholmsluften tung, och denna hemlighet kan vara känd av någon annan, som begagnar den såsom utpressningsmedel. Bästa sättet att undvika en sådan utpressning vore att försvinna på ett så hemlighetsfullt sätt, att utpressaren aldrig kan finna honom.

— Ja, genmälte länsmannen, visserligen låter något sådant tänka sig, men enligt mitt förmenande näppeligen i detta fall. Om en sådan smulgrät, som gubben Appelblom, vill försvinna, så kvarlämnar han ej åtskilliga tusentals kronor kontant jämte växlar och andra värdepapper till högt belopp i sitt kassaskåp. Men det har Appelblom gjort. Vidare skulle han väl ock av sina tillhörigheter medtaga något mer än en lykta och en käpp. Lägges därtill att Appelblom var en gammal man, över 70 år och rätt skröplig, så inser jag ej att ett dylikt försvinnande från en plats långt inne i landet vore möjligt. På järnväg har han inte valt och ingen har skjutsat honom.

— Nej, du kan ha rätt, medgav notarien, men man måste noga pröva alla möjligheter, innan man förkastar dem. Så kan man också tänka sig att en olyckshändelse föreligger. Där finns en sjö och där finns en å. Gubben kan ha fallit i någon av dem och drunknat.

— Det var också det första jag tänkte på, då man för mig anmälde försvinnandet. Men ytterst noggranna undersökningar, bedrivna under ett par veckor, ha visat, att en drunkningsolycka ej kan föreligga. Hade gubben fallit i ån, där det är ganska stark ström, skulle liket antingen ha fastnat vid någon av åkanterna eller ock av strömmen förts ut till lugnvattnet i sjön, där det skulle ha sjunkit till botten för att efter några dagar åter flyta upp. Men intetdera har skett. Både ån och sjön äro så noggrant undersökta, att vi med full visshet kunna påstå, att ett så stort föremål som en människokropp ej kunnat undgå oss.

— Du sade nyss, inföll notarien, att på andra sidan ån funnos stora skogar. Man kan ju tänka sig, att han gått dit, förvillat sig och på ett eller annat sätt omkommit.

— Även det tänkte jag på och har med tillhjälp av över 300 man uppbådat folk genomsökt skogarna, men förgäves. Hade han omkommit där, så skulle hans lik ha blivit funnet.

— Nå, då återstår så vitt jag kan se, endast mordteorien. Men var skulle mördaren ha gjort av liket? Och för resten borde väl mordgärningen ha lämnat några spår efter sig. Det är icke lätt att låta en människa spårlöst försvinna ur världen. Däremot är det ju inte svårt att föreställa sig motivet för ett dylikt brott. En procentare skaffar sig lätt fiender i sina offer.

— Ja visst! Därför har jag stannat vid mordteorien såsom den sannolikaste. Men svårigheten ligger däri: Hur har mordet kunnat begås utan att lämna några spår efter sig, och var har mördaren gjort av liket?

De båda vännerna fördjupade sig nu i en lång diskurs rörande detta ämne vilken vi dock icke anse nödigt att här anföra. Den avbröts av matbud, och läggande den mystiska polissaken tills vidare å sido begåvo de sig till matselan där en förträfflig supé väntade dem.

De misstänkta.

Vid kaffet och cigarrerna efter supén återtogs samtalet om den mystiska tilldragelsen i Bringåsa.

— Du nämnde, sade notarien, att flera voro misstänkta. Sedan du har satt mig ganska bra in i själva huvudfrågan, torde det vara skäl att meddela mig även något om dem, ty saken förefaller mig så invecklad, att den mycket väl behöver all den belysning som kan åstadkommas.

— Gärna det, svarade länsmannen. På en sådan plats som Bringåsa måste naturligtvis en så mystisk tilldragelse, som gubben Appelbloms försvinnande, väcka ett oerhört uppsefram kallar en massa byskvaller, där ende, och lika naturligt är att den de vildaste fantasier tumla om och både rimliga och orimliga misstankar korsa varandra. Ur denna röra skall jag emellertid nu framlägga sådant, som synes mig själv vara av någon betydelse.....

— Den som misstakarna i främsta rummet riktas emot är en ung mycket hygglig man, som efter vad jag tror med full rätt åtnjuter det bästa anseende i orten och inom den förskaffat sig många vänner, bland vilka även jag själv kan räkna mig. Han heter Harald Mörcke och är skogsförvaltare på Riddershus. Hans boställe ligger helt nära "Silverkvarnen" och är frånsett ett par torp, närmaste grnngården till denna. Jag har förut nämnt Appelbloms systerdotter, fröken Lilly Sköldberg. Bland hennes beundrare är Harald Mörcke den ivrigaste och, efter vad jag har anledning tro, även den mest gynnade — nota bene å flickans sida. Däremot hade Appelblom, Gud vet av vad anledning fattat motvilja för den hygglige unge mannen o. gynnade i stället en ung handlande i Bringåsa — den samme som du i dag såg på Hasselbacken. Ja, det sägs, att gubben rent av förbjudit Mörcke att någonsin sätta sin fot på Norrekvarns område. Nå, däri ligger ju i och för sig ingen anledning till att misstänka den portförbjudne för mord synnerligast som han är känd för att vara en lugn och sansad natur, den där ingalunda har för sed att förivra sig. Men vid det polisförhör jag i anledning av försvinnandet höll på platsen, framkommo ett par omständigheter, som äro otreviga för Mörcke. Den ena var en manschettknapp av guld som jag hittade i trädgården och som Mörcke måste erkänna tillhörde honom, fast han påstod sig ha tappat den för längre tid sedan, när kunde han ej närmare angiva. Det andra var ett vittnesmål sam avgavs av gårdens arrendator Petter Anderson.

(Forts.)

FYRA ÅR VID FRONTEN.

Erfarenheter och iakttagningar ifrån min tjänstgöring som soldat i den canadensiska armén. I Tyskland.

Av John A. Hägglund.

Kolonialtruppernas triumftåg genom London.

LV.

I slutet av april månad erhöll varje regemente i de olika kolonialarmeerna befallning om att sända representanter till London för att deltaga i den stora triumfmarschen därstädes.

En division av canadiska trupper hade alla redan avseglat till Canada och därför utsågs omkring 200 man från varje i England kvarvarande regemente att representera Canadas armé vid denna högtidliga tilldragelse.

Efter några dagars flitigt arbete med putsning av vapen, knappar o. d. blevo vi på morgonen den 3 maj i extratåg förda till London, dit vi anlände kl. 5 på morgonen. Koncentreringspunkten var förlagd till Hyde Park. Truppavdelningarna från den brigad jag tillhörde voro de första att infinna sig härstädes, men vid 10-tiden på morgonen voro 12,000 soldater församlade där.

Utomordentliga anordningar för bespisandet av detta stora truppantal hade vidtagits och efter det att vi undfägnats med mat blevo vi uppställda för parad.

Den brigad jag tillhörde eller Canadas kavallerister blevo satta i spetsen för processionen, därnäst kom avdelningar från Canadas 2 och 4 infanteridivisioner. Dessa efterföljdes av trupper från Australien, Nya Zealand, Syd Afrika och Newfoundland samt en avdelning av Hinduer. Kl. 1.40 e. m. sattes den 5½ mil långa processionen i rörelse. Från Hyde Park gick tåget förbi Hyde Park Corner, Constitution Hill samt Buckingham Palace, varest konung George tillika med andra monarker och många av Europas ledande statsmän tog salut. Så fortsattes marschen genom stadens större affärsgator och efter 2½ timmes marsch anlände vi tillbaka till utgångspunkten.

Vid Constitution Hill hade arrangerats sittplatser för stadens skolbarn samt för 8,000 sårade soldater vilka härigenom fingo tillfälle att se sina kamrater tåga förbi salutpunkten.

Att paraden var en ståtlig sådan kan inte förnekas. I en formering på 8 man i bredd, eller i dubbel kolum, med raka led och jämna mellanrum samt soldaternas taktfasta steg och militärisk hållning blev marschen en sådan att den sent kommer att glömmas av Londons innevånare.

När kolonialtrupperna först anlände till England gjordes många anmärkningar om att vi endast voro "a mob of untrained colonials," men nu visade det sig att vi i krigets skola icke blott intagit främsta rummet i vad stridsduglighet beträffar utan att vi också kunde mäta oss med vilka soldater somhelst när det blev fråga om militärisk hållning o. s. v.

Det beräknades att omkring 5 millioner människor hade kommit ut för att åse paraden. Och detta är mer än troligt, ty gatorna utefter den 5½ mil långa processionsvägen voro överfyllda med folk. Från alla fönster och balkonger sågos tusentals näsdukar vifta en sista hälsning till oss. Hurrarop efter hurrarop genljödo ständigt i våra öron och de anmärkningar som gjordes angående oss voro mer än en gång komiska. Särskilt väcktes beundran för kolonialtruppernas ståtliga kroppsbyggnad. En gammal dam yttrade sig på följande sätt till mig. "By the looks of you fellows I should say that the devil could not stop you, much less the germans," och hennes yttrande fann genklang hos tusentals andra. Dagtidningarna publicerade karikatyrer som belyste engelsmännens tanke om oss. Så t. ex. publicerades en karikatyr i Daily Mail som föreställde en ung canadensare skaka hand med den enarmade Lord Nelson där han som staty står upprest på en 80 fots pelare i Trafalgar Square. Jag kunde ej annat än undra över vad Londonborna skulle ha sagt, om de fått se de skandinaviska bataljonerna tåga förbi som regementena i Canadas armeér. Vi voro endast medelmåttligt stora personer men om de fått se "vikingarna" skulle man havt orsak att kalla dem för jättar.

Entusiasmen var stor bland åskådarna, dock kunde man här och var se en i sorg klädd kvinna torka tårar ifrån sina ögon. Vilka sorger, kval och lidanden gömdes icke bakom dessa tåreblickar? Nu när de sågo oss tåga förbi starka, kraftiga solbrända som vi voro, gick tanken till deras söner och bröder som vilade på slagfälten. **Den uppdrivna entusiasmen, de brusande hurraropen förmådde icke att nedtysta det sörjande hjärtats kvidande.**

På kvällen samma dag anlände vi tillbaks till vårt läger.

* * *

Vid ankomsten till England blevo vi lovade att vi skulle få avsegla för Canada den 7 maj, och i förhoppning därom försökte vi att fördriva tiden på bästa möjliga sätt. Men när den dagen randades upplyste man oss om att den ångare som skulle föra oss över oceanen icke skulle segla före den 14 maj. Detta blev en stor missräkning för oss, men vi skulle nog ha funnit oss i vårt öde, om man icke tvingat oss att dag efter dag passera revy för allehanda personer. Vi inspekterades av kronprinsen, Haig Lloyd George, general Seely, och andra. Vårt tålamod tog slut när vi så dag efter dag skulle granskas av personer som önskade tillfredställa sin nyfikenhet. Missnöjet bland männen blev så stort att underofficerarna fann det ytterst svårt att upprätthålla ordning. Vid sådana tillfällen får den stackars underofficeren sitta mellan. Han är länken mellan manskapet och befälet, samt framförallt ordningens och disciplinens tjänsteman. Nåväl, med icke så litet arbete och diplomati lyckades vi som underofficerare att hålla manskapet i lugn till den 14 maj. Men när man då sade till oss att vi icke skulle få resa förrän den 21 maj blev missnöjet allt för starkt. Denna dag viskades det ibland männen om att man följande natt skulle utföra en demonstration. Underofficerarna insågo fruktlösheten av ytterligare försök från deras sida att hålla männen i lugn, vadan vi beslöto oss för att så mangrant som möjligt begiva oss från lägret och besöka en närliggande by dit vi hade tillåtelse att gå utan permissionssedel. Sagt och gjort. Vid den utsatta timmen för demonstrationen fanns inga andra underofficerare än de som hade vakttjänsten att utföra i lägret.

Vid 9-tiden på kvällen samlades männen utanför officerarnas barracker och med högljudda rop begärde de att få tala till brigadgeneralen. Denna visade sig också för dem. Männen framhöllo sin sak för honom, men när han sade att förhållandena icke kunde ändras, hotade männen genast att förstöra lägrets olika byggnader genom att sätta eld på dem. Detta väckte generalen till besinning och han beslöt då att tillmötesgå männen i deras begäran att få 5 dagars permission och 5 engelska pund som betalning.

Nästa morgon blevo alla underofficerare sammankallade och generalen beskyllde oss för att icke ha fullgjort vår plikt samt hotade oss med en s. k. "court martial", men när vi då framhöllo att vi icke voro i lägret den tid då upploppet ägde rum och att vi, som vi anmärkte, icke hade någon kännedom om planläggandet av detsamma, fann han sig föranlåten att frisätta oss.

Ett större sådant upplopp hade några veckor förut ägt rum i ett läger vid namn Ryle camp, varunder man brände de olika byggnaderna i lägret samt sårade och dödade ett antal personer.

Jag kan icke understödja dessa upplopp, men jag föräskrar att om de styrande hade arbetat med större och bättre energi, samt undvikit all den onödiga "red tape" som förekom i demobiliseringen hade dessa obehagligheter icke ägt rum. Man kan icke begära att männen vecka efter vecka skulle kvarhållas i England utan knot, ty alla voro ivriga att få komma hem och taga itu med reetableringen av deras civila sysselsättning.

Orsaken till dröjsmålet med vår avsegling sades vara den hamnarbetaresträjk som pågick i de större hamnstäderna i England. Men detta var blott falska uppgifter, ty de sträjkande hamnarbetarna hade lovat att lossa och avlossa alla fartyg som förde trupper till eller ifrån England. Det tycktes mig som om man försökte allt för att förbittra soldaterna mot arbetarnas sak.

Sträjken i Canada hade utbrutit och nu försökte Canadas regering att utmåla den som ett revolutionsförsök och att tyska och ryska agenter stod i spetsen för densamma. Man gjorde allt för att fränhålla oss ärliga upplysningar i saken. Men som vi voro något vana vid sådant handlingssätt från regeringens sida, beslöto vi oss för att icke visa oss varken i favör eller emot sträjken förrän vi anlänt till Canada och där erhållit sanningsenliga upplysningar.

Efter återkomsten från ytterligare 5 dagars permission avseglade vi slutligen den 23 maj med ångaren Carmania. Vår återfärd till Canada var nu en verklighet och mera härom i nästa nummer.

SLÅ I NÅGRA DROPPAR
Lazarol i ett tredjedels glas vatten, och Ni har det bästa munnvatten. Det dödar bakterier, renar tänderna och munhålan. Skriv till Swedish Importing Co., Ltd., Winnipeg. De importera det från Sverge. En flaska kostar endast $1.40 fraktfritt.

REUMATISM.
En anmärkningsvärd hembehandling given av en som hade det.
Under våren 1893 attackerades jag av muskel- och inflammerande reumatism. Jag led så, under tre år som endast de, som hava det, veta. Jag försökte läkemedel efter läkemedel samt läkare efter läkare, men den lindring jag erhöll, var endast temporär. Slutligen fann jag ett läkemedel, som botade mig fullständigt och det har aldrig återkommit. Jag har gett det till flera, som voro fruktansvärt ansatta och även sängliggande i reumatism. Somliga av dem voro 70 till 80 år och resultaten voro desamma som i mitt fall.
Jag önskar varje lidande av dylika slag reumatism att försöka denna underbart helande kraft. Sänd ej en cent utan blott ert namn och adress och jag sänder det fritt att försöka. Sedan ni begagnat det och det visat sig vara det länge efterlängtade medlet att bli kvitt er reumatism, kan ni sända priset därför eller en dollar. Men förstå det, att jag ej önskar edra pängar, om ni ej är fullkomligt villig att sända dem. Är inte det rättvist? Varför lida längre, då lindring sålunda offras er fritt? Uppskjut ej. Skriv idag.
Mark H. Jackson, No. 859 G. Durston Building., Syracuse, N. Y.
Mr. Jackson är ansvarig.
Ovanstående sannt.

Den höga dollarkursen
utnyttjas fördelaktigast genom att placera Edra sparpengar hos
SVERIGES INDUSTRIKREDITANSTALT
Gust. Ericson & C:o — Kommanditbolag
11 Drottninggatan — STOCKHOLM — SWEDEN
Telegrafadress: INDUSTRIKREDIT, Stockholm
Auktoriserat kapital Kr. 5,000,000:—
496 aktieägare
Inbetalt kapital Kr. 2,000,000:—
Omsättning år 1919 Kr. 64,680,000:—
FULLSTÄNDIG BANKRÖRELSE
President COLONEL E. CONRAD ERIKSON
Head Manager: Bankir GUST ERICSON solidariskt ansvarig
Gottgöra å
kapitalräkning 7½% ränta
som halvårsvis lägges till kapitalet
Å sparkasseräkningar och deposition betalas 7½ proc. årligen
Sänd check i kronor eller dollars — även sedlar mottagas — direkt till oss i Stockholm
HÖGSTA KÖPKURS Å DOLLARS.
Särskilt departement för bevakande av Svensk-Amerikaners intressen i Sverige och övriga Europa
Insättandet av pängar i SVERIGES INDUSTRIKREDITANSTALT förmedlas genom
P. M. DAHL Steampship Agency,
(Befullmäktigat ombud för sagda bank)
325 Logan Ave., Winnipeg, Man.

Utnyttja den höga dollarkursen!
Placera Edra besparingar i Sverige!
SKANDINAVISKA KREDITAKTIEBOLAGET
EGNA FONDER 182 MILLIONER KRONOR
sammmanslutet med Skånes Enskilda Bank, Örebro Enskilda Bank, Skånska Handelsbanken m. fl., gottgör å
KAPITALRÄKNNIG
högsta gällande ränta, som varje halvår lägges till kapitalet.
OBS.! Sänd check i kronor eller dollars till något bankens huvudkontor i Göteborg, Stockholm, Malmö eller dess avdelningskontor i Anderslöv, Arboga, Arlöv, Askersund, Boden, Borgholm, Båstad, Dalby, Eskilstuna, Eslöv, Gamleby, Grythyttehed, Gärsnäs, Gävle, Hallsberg, Halmstad, Hälsingborg, Härnösand, Höganäs, Hörby, Kalmar, Karlshamn, Karlskoga, Kisa, Klippan, Kopparberg, Kristianstad, Kumla, Köping, Laholm, Landskrona, Lindesberg, Linköping, Luleå, Lund, Löderup, Mariedam, Mållila, Mörbylånga, Nora, Norrköping, Nybro, Piteå, S:t Olov, Simrishamn, Sjöbo, Skanör, Skellefteå, Skivarp, Skurup, Sköllersta, Svalöv, Svedala, Södra Vi, Sölvesborg, Tollarp, Trelleborg, Umeå, Vaxholm, Vellinge, Vetlanda, Vimmerby, Vretstorp, Västervik, Växlö, Ämmeberg, Åstorp, Älmhult, Ängelholm, Örebro, Örkelljunga, Överum, Ystad

Dr. Philip A. Eckman
Skandinavisk Tandläkare
Tändernas vård
får icke försummas, om ni önskar behålla eder goda hälsa. Det har bevisats att alla svåra sjukdomar komma av dåliga eller försummade tänder. — Jag står med nöje till eder tjänst och vill giva eder alla råd jag kan och vill undersöka edrda tänder gratis.
TÄNDER UTDRAGAS SMÄRTFRITT
OBS! NY LOKAL.
DR. PHILIP A. ECKMAN
416 Sterling Bank Bldg.
Hörnet Portage & Smith Aves. Winnipeg, Man.

Värdefull Svensk Bok FRITT!
Hvarje man borde sända efter ett exemplar av den intressanta och lärorika Svenska Rådgifvaren
"Goda Råd"
Denna berömda med flera illustrationer försedda läkarebok, som Doktor Leigh skrifvit speciellt för svenskar i Amerika, lämnar många värdefulla råd och upplysningar för unga män, omnämner alla för männen säregna sjukdomar, deras följder, förebyggande och hurn de kunna botas i hemmet o. s. v. Boken handlar äfven om Lifvets Hemligheter och borde läsas af hvarje ung man. Om ni varit offer för oförstånd i era unga år, eller systemet blifvit försvagadt genom utsväfningar i senare år, bör ni skrifva efter boken. Ni kan blifva återställd till fullkomlig hälsa och styrka genom Dr. Leighs behandling. Boken sändes alldeles gratis och portofritt i förseglad omslag till alla, som insända namn och adress till
Dr. L. K. LEIGH, 177 N. State St., D. 14, Chicago, Ill.

Sänd Edra Gamla Tires
till
The Northern Vulcanizing Co.
Söderlund & Tegnander, Ägare.
Kelliher, Sask.
Allt arbete garanteras.
Retreading — Relining.
Special Retreading $11:00
Rebuild tires för gottköp $10 till $15
Sänd edra gamla ringar till oss och spara pängar.

Skandinaviska handelsvarer.
DIREKT IMPORTERADE ansjovis, gaffelbitar och fiskbollar.
Nytt lager nu anlänt från Sverge och Norge.
Vi föra färskt lager av knäckebröd, skorpor, bruna bönor och kaffe, som alltid finnes å lager.
Sänd efter vår prislista.
Fritt prov av skorpor jämte kokbok på begäran.
N. B. SWANSON CO.,
288 Princess St., Winnipeg, Man.

PRENUMERERA PÅ S. C. T.

Gör Er nästa Sverge-resa
med

SVENSKA AMERIKA LINIEN

Direkt passageraretrafik mellan
New York och Göteborg
ÅNGARNA
"STOCKHOLM"
och
DROTTNINGHOLM
Avgå från NEW YORK

DROTTNINGHOLM DEC. 30
STOCKHOLM Jan. 22

DROTTNINGHOLM	Feb. 10
STOCKHOLM	Mars 10
DROTTNINGHOLM	Mars 24
STOCKHOLM	April 23
DROTTNINGHOLM	Maj 5
STOCKHOLM	Juni 8
DROTTNINGHOLM	Juni 16

Passagerare gå ombord ångaren vid "Swedish American Line Dock, Foot West 55th St., New York", och landstiga vid kajen i Göteborg.

Oöverträffade bekvämligheter. — Svensk, ypperlig mathållning. Svensk besättning och betjäning.

SWEDISH AMERICAN LINE
24 State St., New York

DE SOM ÄMNA EFTERSÄNDA ANHÖRIGA FRÅN SVERIGE BORDE NU KÖPA BILJETTERNA MED DIREKTA

Svenska Amerika Linien
P. M. Dahl Steamship Agency
325 Logan Ave., Winnipeg, Man.

SCANDINAVIAN-AMERICAN

till och från
Sverge

Från Kristiania			Från New York	
11	Dec.	Hellig Olav	30	Dec.
8	Jan.	Frederik VIII	28	Jan.
5	Feb.	United States	24	Feb.
26	Feb.	Hellig Olav	17	Mar.
12	Mar.	Oscar II	31	Mar.
19	Mar.	United States	7	Apr.
2	Apr.	Frederik VIII	22	Apr.
9	Apr.	Hellig Olav	28	Apr.
23	Apr.	Oscar II	12	Maj
30	Apr.	United States	19	Maj
14	Maj	Frederik VIII	3	Juni
21	Maj	Hellig Olav	9	Juni
4	Juni	Oscar II	23	Juni
11	Juni	United States	30	Juni
25	Juni	Frederik VIII	15	Juli
2	Juli	Hellig Olav	21	Juli

Hyttplats kan nu reserveras för vår- och sommarexkursionerna.

Biljetter från Sverge utställas framdeles till alla platser i U. S. och Canada. Snabb befordran, ingen väntan.

Hänvänd er direkt till närmaste lokalagent eller till

SCANDINAVIAN-AMERICAN LINE
123 S. 3RD ST. (METROPOLITAN LIFE BLDG.)
MINNEAPOLIS, MINNESOTA
eller
P. M. Dahl Steamship Agency,
325 Logan Ave., Winnipeg, Man.

CP OS TO EUROPE

Bruka de palatslika fartygen av den äkta canadensiska "CANADIAN PACIFIC OCEAN SERVICE"
Till och från Liverpool—Glasgow
Southhampton—Antwerp—Havre
London.
"Victorian" "Empress of Britian"
"Empress of France" "Corsican"
"Melita" "Minnedosa"
P. M. Dahl 325 Logan Ave.
Winnipeg, Man.
Apply Local S.S. or Railway Agents or
CANADIAN PACIFIC OCEAN SERVICES
364 Main St.
Winnipeg

P. M. Dahl Steamship Agency,
325 Logan Ave., Winnipeg, Man.

DEN NORSKA AMERIKALINJEN

Några få hyttplatser kunna erhållas för första, andra och tredje klassens passagerare med ångaren

STAVANGERFJORD
från New York den
10 December

Man bör så snast som möjligt hänvända sig till

HOBE & CO., G. N. W. A.
319 2nd Ave., S., Minneapolis, Minn.
eller
P. M. Dahl Steamship Agency,
325 Logan Ave., Winnipeg, Man.

SKANDINAVISK ADVOKAT
Tel.: Kontor, A. 4849.
Residens, B. 4440.
A. M. DOYLE, L.L.B.
Advokat, juridiskt ombud, notarie, etc.
845 Somerset Bldg., Portage Ave.
Winnipeg.

Önskas

Flicka för allmänt husarbete. God avlöning. Hänvänd er till
Mrs. McARTHUR,
1330 Wolseley Ave., telefon Sh. 859.

Välkommen till missionskyrkan.

Logan ave & Ellen Street.

Söndagar möten 10:30 f. m.; 4:30 e. m. 7 kvällen. A. Liljengren, pastor. Bostad: 266 Ellen St. Sjukbesök på begäran. Förättningar. Stadsfolk och främlingar välkomnas!

NORDEN (Inc.)
SJUKHJÄLPSFÖRENINGEN

Stiftad 1900

Möter 3dje onsdagen i varje månad å Scott Memorial Hall kl. 8 e. m.
Sekreterare: John A. Gustafson, 208 Logan Ave., Telefon A 7021.
Finanssekreterare: Alexis Cristenson, 186 Scotia St., Winnipeg.
Sjukomiténs ordf.: Nils Person 420 McIntyre Blk., Winnipeg. Tel. A 4541

$1500 är första betalningen på utmärkt farm och en bra traktor. 240 acres bästa svartmylla, därav 200 acres under plog. Bra hus och vatten, nära station. Pris $40.00 per acre inberäknat traktor och cultivator. Betalningsvillkoren lätta.

$16.00 per acre

bördigaste farmland i Man., stenfri djup svartmylla nära station norr om Gladstone, en femtedel kontant, resten 6—8 år, landet inspekterat av oss. Slå er tillsammans kamrater, kom och välj ut det bästa, säkra skördar i det distriktet. Gott om hö.

G. Björnsfelt.
W. G. THOMPSON & CO.
818 Sterling Bank
Portage Ave., Winnipeg.

EFRAIMS BUDBÄRARE

F. E. Linder håller bibliska föredrag i MORROW HALL, 392 Talbot Avenue, Elmwood, Winnipeg, söndagen den 12 dec. kl. 3 och 8 e. m.

Ämnen: "Bruden och vedermödan." "Är det modärna tungomålstalandet av Gud eller Satan."

Fritt inträde. Ingen kollekt.
KOM OCH HÖR!

God jul och Gott Nytt år

tillönskas kunder och vänner av

Gustav Ronnander
Barberare
361 Logan Ave. Winnipeg.

Henry Brothers Limited
277 Smith St.
Rengöring och färgning.
"Tillfredställelse säker"
Tel.: N 1151 4 telefoner.

Tel.: A 9723
Vi specialisera i kopiering och förstoring från gamla fotografier.

DIGHTON'S STUDIO
FOTOGRAFER
(Ovan Bijou teater)
494 1-2 Main St., Winnipeg.

Köp edra möbler och husgeråd

på samma sätt, som ni köpte ert hus — men med den ytterligare förmånen av ingen räntа och ingen extra kostnad av något slag. Råd givas gärna.

J. A. BANFIELD
Pålitlig möbelaffär för hemmet
492 Main St. Tel.: N 6667

Vid smittosamma sjukdomar och för bröstsjuka är det mycket nyttigt och skyddande att dagligen hålla rummet friskt genom stänkning av Lazarol. Swedish Im., Co., Ltd., Winnipeg kan sända Er en flaska genast för $1.40.

Brevlåda.

De Du Dads hemort. Den skribent, som sade sig vara därifrån glömde att utsätta både namn och adress. Vi kunna ej intaga anonyma skrivelser

WINNIPEG

Bibliska föredrag hållas söndagen den 19 dec. å Morrow Hall kl. 3 och 8 e. m. av F. E. Linder. Se vidare annonsen i detta nummer.

Brandchefen Buchanan, som tjänat de sista 21 åren, har tillkännagivit, att han önskar avträda med innevarande års utgång.

Mr L. Odell, som har sadelmakeriaffär i Minnedosa, Man., var denna vecka i staden för att söka ögonläkare samt hälsade även på oss.

En omräkning av rösterna i borgmästarevalet har beordrats av domare Dawson på begäran av arbetarepartierna. Omräkningen skall äga rum i morgon, fredag.

Hög födelsesiffra. Under årets första elva månader föddes i Winnipeg 6,001 barn. Under tiden ingingos 2,787 äktenskap, och under samma tid dogo i staden 2,325 personer.

Mr Axel Peterson, kontraktör från Wadena, Sask., besökte f. v. staden för att hämta sin son, vilken opererats här och under tre månader legat på sjukhus. Mr Peterson tittade även in till oss.

Antligen frigiven. Robert B. Russell, en av ledarna i Winnipeg strejken, frigavs i lördags från Stony Mountain fängelset, dit han dömts för två år. Inom arbetarkretsar har man arbetat hårt för att få till stånd denna befrielse. Han var den första av strejkledarna, som åtalades och dömdes.

Från P. M. Dahls Steamship Agency. Svenska Amerika linjens ångare Stockholm avgick den 9 ds. från New York med 163, första, 790 andra och 953 tredje klassens passagerare. Dess ångare Drottningholm avgick samma dag från Göteborg med 12 första, 207 andra samt 769 tredje klassens passagerare.

Intet är så välkommet som friska blommor för hemmet, sjukrummet eller officiella lokaler vid juletid. Det pryder som intet annat sin plats i rummen. The Rosery Ltd., vid Portage och Carlton, ett block ovanför Eaton's har storartad sortering av blommor och växter för högtiden. Se för övrigt annonsen å sidan två.

Avliden åldring. John McLeod, 99 år gammal, avled i förra veckan hos sin son, 36 Notre Dame ave. Han är en av provinsens älste settlare. Till kroppsbyggnad var han en jätte—han mätte sex fot och tio tum. Det hände ofta fordomdags, att McLeod tillryggalade till fots vägen mellan Whitemouth och Winnipeg såsom postbud. Avståndet är 61 mil.

Förbrytareband infångat. Förliden vecka arresterade polisen åtta män, vilka den tror vara medlemmar av den tjuvliga, som opererat i Winnipeg den sista tiden och utfört ett stort antal våldsdåd. Polisen hade en tid varit desso förbrytare på spåren men väntade med att indraga nätet, tills de kunde fänga dem alla. De åtta männen arresterades i ett hus å William avenue.

Bröllopsklockor. Mr Andy Seymour Swanson från Småland, Man. och miss Svea Johnson från Winnipeg förenades i äktenskap fredagen den 10 dec. Vigseln förrättades i mr och mrs C. Madsens hem, 717 Pacific ave. Mrs Madsen är syster till brudgummen. Pastor J. P. Zettervall förrättade vigseln. Vittnen voro mr C. Madsen och miss Esther Swanson. Efter ett besök i brudgummens föräldrahem i Småland komma de nygifta att bosätta sig i Winnipeg.

Vid den basar, som den 20 dec. skall gå av stapeln i svenska luth kyrkan och vilken anordnats av S. F. S. T., komma följande personer att medverka på programmet: mrs W. H. Campbell, mrs A. Preston, fröknarna Freda Simonson, Violet Simonson, Olga Nelson, Esther Johnson och Frances Pearl samt mrs Alf. Egnell och mr Alex Johnson. Programmet har uppgjorts av miss Freda Simonson. Konsul P. B. Anderson har lovat att tjänstgöra som aftonens ordförande. Ändamålet med basaren är att få medel att upprätta ett hem för svensa kvinnor.

Miss Freda Simonson.
Som uppgjort programmet.

Nordens vänner torde vid det här laget fått reda på, att de måste åsidosätta onsdagen den 29 dennes för att få vara med på Julfästen å Columbus Hall, snett emot Tribune Bldg., hörnet av Smith St., och Graham Ave. Ett mycket rikhaltigt program kommer att presteras. Till fästtalare har komitén lyckats erhålla pastor Pontus Petterson från Kenora, vilken kommer att hålla ett för julhögtiden och föreningsverksamheten passande tal. Övriga medverkande äro bröderna Wickberg, med kvartettsång, violinsolo av miss Vera Sheldon med ackompjangemang av miss Lillian Sheldon, duettsång av mr och mrs Alex Johnson och dessutom musik av Columbus orkester. Gott kaffe med hembakat kaffebröd ej att förglömma, varjämte äpplen och konfekt komma att utdelas till barnen under dansen kring julgranen. Inga utgifter ha sparats för att göra fästen så lyckad och tilldragande som möjligt. — **Komitérade.**

I scharlakansfeber ligger mrs C. D. Hammarstrands, 309 Fountain St. yngste son Nils insjuknad. Han befinner sig dock redan på bättringsvägen.

Gynna våra svenska affärsmän! Glöm icke, att våra svenska grocerimän, vars annonser inflyta i denna tidning titt och ofta, ha särskilt vid julen större lager av svenska julvaror, sådant som varje husmoder till julen önskar att servera på sitt bord.

Efter en fyra månaders vistelse i Winnipeg återreser denna vecka mr G. W. Jacobson från Stillwater, Minn., till sitt hem. Mr. J., som varit bosatt 16 år i denna stad, lämnade densamma för 6 år sedan för att bosätta sig i Stillwater, där han nu har sitt hem.

Från ett besök i Minnesota återkom i tisdags mr A. P. Nicholauson från Esterhazy, Sask. I Minnesota hade mr N. hälsat på släktingar och han stannade över ett par dagar i Winnipeg för att göra juluppköp samt titta intill oss. Mr N., som vistats i 27 år i detta land, har slagit sig ovanligt bra fram.

Den nyvalda stadsstyrelsen. Till följd av den oenighet och splittring som uppstod strax förevalet inom arbetarnes led, förlorade arbetarne 16 procent av sin representation i stadsrådet. Arbetarepartiet får endast sex representanter av nitton i nästa års stadsråd. I stadens solråd, som räknar fjorton, har arbetarepartiet endast en. Styrelselistan får följande utseende: Borgmästare, Edward Parnell; ledermän, 1:a warden, nuvarande: F. O. Fowler; nyvalde: E. Gray, J. K. Sparling, W. Douglas, A. H. Pulford; 2:a warden: F. H. Davidson, George Fisher, J. A. MsKerchar, Thomas Boyd, mrs Jessie Kirk, John O'Hare 3:e warden: J. Blumberg, H. Jones, J. Queen, A. A. Heaps, Dan McLean, W. B. Simpson.

Kyrkorna.

Den svenska evangeliskt lutherska Sionskyrkan, Logan ave. och Fountain St., tjänstgörande vice pastor Johannes E. Lindberg, bostad 372 Logan ave. Tel. A 7104; träffas säkrast 9 till 12 f. m. och 5 till 6 e. m. Nästa söndag, fjärde söndagen i Adventet högmässa kl. 11 f. m., söndagsskolans övning för julfästen kl. 12:15, aftonsång kl. 7 e. m. På juldagen hålles julotta kl. 7 på morgonen, söndagsskolans julfest kl. 7 på kvällen.

Pastor Julius A. Larson predikar nästa söndag i **Eriksdale's** sv. lutherska kyrka kl. 2 e. m. och håller på juldagsmorgon kl. 7 julotta i **Lac du Bonnet** samt söndagsskolfäst därsammanstädes annandag jul, söndag, kl. 2 e. m.

Elmwood missionsförsamling. Torsdagskväll kl. 8, bönemöte i kyrkan. — Lördagskväll kl. 8 ungdomsföreningens månadsmöte hos N. Pearson, 351 Newton ave. — Söndag, söndagsskola kl. 11; predikan kl. 7, då J. Jacobson kommer att tala över ett mycket intressant ämne. Allmänheten inbjudes. — **Sekr.**

Baptistkyrkan. Prof. C. H. Lagers föredrag vid ungdomsmötet förliden söndag var talrikt besökt. Prof L. lade särskilt vikt på, att de kristna hade stora ansvar inför nutidens sociala oro samt påpekade, att denna oro härrör från striden mellan osjälviskhet och själviskhet. Vid kvällsmötet talade professorn om "Muhammedanismen", dess uppkomst, tillväxt och lärosatser. Han nämnde också, att det finns stora möjligheter för kristlig verksamhet bland muhammedanerna, och att Palestinas frigörelse från det turkiska oket var som en viktig milstolpe i den kristna religionens historia. — Nästa torsdag bönemöte. — Fredagskvällen denna vecka håller församlingen en offentlig avskedsfäst för pastor Zettervall. Allmänheten inbjudes. Förfriskningar serveras. Pastor J. P. Sundström predikar nästa söndag kl. 10:30 samt kl. 7 e. m. — Vid ungdomsmötet nästa söndag komma 4 olika talare att relatera en del av sina julminnen. Ungdomsmötena hava under den senaste tiden vunnit stor tillslutning, och programkomitén kommer att göra sitt bästa för att framdeles anordna intressanta program. Besök våra sammankomster! — **Sekr.**

* * *

Pastor P. Alfred Peterson, Brainerd, Minn., har antagit den kallelse, som baptistförsamlingen i Winnipeg utfärdade till honom. Han tillträder i början av januari 1921.

* * *

Pastor J. P. Zettervall predikar i Tyndall söndagen den 19 dec. Allmänheten inbjudes vänligen.

Missionskyrkan. Vid församlingsmötet, som hölls i tisdags, beslöts att insätta en ny sink i pastrons hem, och arbetet utfördes skyndsamt. Pastorsfamiljen tackar för välviljan. Av kassören Nils Höglunds finansrapport framgick, att församlingens inkomster och utgifter balanserade på över $200. Finansrapporten visade, att t. ex. kollekterna under november månad nått den vackra summan av omkring $50. Till församlingen hade skänkts av Lars Nordkvist tjugu dollars för vilket församlingen känner sig tacksam. — Dorkasföreningen höll i torsdags ett affärsmöte hos mrs William Nelson, Norwood, och systrarna skänkte församlingen en julgåva på ett hundra femtio dollars. — Ganska många hade samlats vid de ungas syförening förra veckan i mr Aines vackra hem på Gordon street. Mrs Aines d. y. såväl som mrs Aines d. ä. serverade finfin förplägning. — **Torsdagskväll** denna vecka håller de ungas syförening sin försäljning i kyrkan kl. 8. Kom med! Alla mötena nästa söndag hållas i vanlig tid. Välkommen!

Frälsningsarmén. Slutförsäljningen på sakerna som blev över från basaren gick med god fart, och ökade inkomsten för basaren ganska betydligt. Söndagens möten voro goda och på kvällsmötet talade Pastor Peterson från Tyndall. En ny rekryt välkomnades. Möten hålles denna vecka på torsdag, lördag och söndag. Barnens Julfäst lovar att bliva intressant och det övas väldeligen för densamma.

Teatrarna.

Starland teater visar denna vecka den sensationella successen "Checkers," som anses som världens framsta "racing story." Under de tre första dagarna nästa vecka visas det underbara stycket "The Devils Passkey," som skildrar det syndfulla och underbara Paris samt hur en amerikansk teaterförfattares hustru snärjes i skandalens nät på grund av sin fjärilsaktiga natur. Det är en film, som ingen bör gå miste om att se. Vidare visas dessa dagar en episod av den bekanta serien "Bride 13," som i sanning är spännande och intressant.

National teater visar denna vecka "The Cheater" med May Allison i huvudrollen samt en Duster Keaton komedi kallad "One Week." Nästa vecka visas "The Jailbird" med Douglas McLean och Doris May i huvudrollerna. McLean kan berömma sig av en mera meteorisk karriär än någon annan filmstjärna. Detta är hans fjärde stycke, i vilket han så att säga överträffat sig själv och visat sig i all sin storhet.

Rex teater visar denna vecka "The North Wind's Malice" med Vera Gordon, känd från "Humoresque," i huvudrollen. Detta stycke tillhör författarens mest berömda samt är fyllt av synnerligen intressanta poänger och förvecklingar. Dessutom visas en episod av den märkvärdiga och spännande serien "The Phantom Foe," som blir mer spännande för var gång.

Walker teatern bjuder denna vecka på Esmonds stora societekomedi "The Law Divine," vari huvudrollerna uppbäras av de distinguerade engelska artisterna H. V. Esmond och Eva Moore, vilka i privatlivet äro man och hustru. I London har stycket spelats med storartad success.

Winnipeg teatern bjuder denna vecka på en förstklassig komedi kallad "Five O'Clock". Pjäsen försiggår i en liten stad i New England och handlar om en slösaktig man, som låter inspärra sin broder på ett sinnessjukhus för att kunna slösa bort familjeförmögenheten.

Pantages teatern bjuder denna vecka på mrs George Primrose i sin framlidne mans berömda "minstrels," miss Zelda Stanley presonifierande Broadway stjärnor, lindansarna Rosa King, trio, sång och dans av Austin & Allen, 5 Violin Misses, de förvånansvärda atleterna Five Petrowars etc.

Strand teatern bjuder denna vecka på Leatherby Duo, som äro-morockanska sångare och dansare, jämte andra fina nummer. Å denna teater är det nytt program varje måndag och torsdag och programmen äro alltid omväxlande, roande och intressanta samt omfattande alla möjliga branscher inom vaudevillen och filmen samt även veckans bildnyheter.

400 applikationer för skiljsmässa vänta sitt avgörande i domstolarna i Manitoba.

James McKirdy i Napkin, Man., en av västerns mest kända argrikulturister, avled plötsligt den 7 ds.

Smeder, ohoj!

ETT VERKLIGT GOTTKÖP!
ETT ENASTÅENDE TILLFÄLLE!

En god smed och en som kan reparera automobiler, gasolin-maskiner etc., kan för billigt pris få övertaga en gammal, välkänd smedja i ett livligt uppväxande samhälle. Runt omkring finnes ett fint och stort settlement, varav största delen äro skandinaver. På grund av hög ålder önskar jag draga mig tillbaka från affären. Jag vill sälja mina verktyg och min smedja samt den fina hörnlott, på vilken den är belägen. Priset är oerhört billigt.

För närmare upplysningar tillskriv
"BLACKSMITH SHOP,"
c-o Svenska Canada Tidningen, 325 Logan Ave., Winnipeg, Man.

BERED ER PÅ ATT BESÖKA

Nordens Julfäst

Onsdagen den 29 dec. kl. 8 e. m.
Columbus Hall, Smith Ave., & Graham Street.

STARLAND
630 Main St., nära Logan

Måndag, Tisdag och Onsdag nästa vecka.

"The DEVIL'S PASSKEY"

EN BILD av det syndiga, underbara Paris—av en amerikansk pjärförfattare o. hans fjärilshustru, som fångas i skandalens nät. En bild som ingen bör gå miste om att se.

Von Stroheim's
New Wonder Pictur

3 dagar — Börjande Torsdag nästa vecka:
DEN SENTIONELLA SUCCESSEN
'CHECKERS'
DEN STÖRSTA "RACING" HISTORIEN I VÄRLDEN.

NATIONAL THEATRE

Denna vecka
MAY ALLISON
i
"THE CHEATER"
samt
Buster Keaton komedien "One Week"
Den roligaste komedi som någonsin producerats.

Nästa vecka:
Douglas McLean & Doris May
i
"THE JAILBIRD"

UNDERBAR PATOS OCH HUMOR

Vera Gordon, vars del i "Humoresque" gjorde henne berömd, ger uti "The North Wind's Malice" det mest underbara uppträdandet i sin karriär.

Endast ett av de mest superlativa dragen i Rex Beach's mest anmärkningsvärda filmdrama.

SAMUEL GOLDWYN & REX BEACH
presentera
REX BEACH'S
berömda berättelse
THE NORTH WIND'S MALICE
å
REX THEATRE
Torsdag, fredag och lördag denna vecka.

S. F. S. T.
Kommer att hålla en
STOR BASAR
Måndagen den 20 dec. kl. 8:15 e. m.
i Svenska lutherska kyrkan
hörnet av Fountain St. & Logan Ave.
Gott program Inträde: 15c