

PAGES
MANQUANTES

LE PRIX COURANT

REVUE HEBDOMADAIRE

Du Commerce, de la Finance, de l'Industrie, de la Propriété Foncière et des Assurances

VOL. XXII

MONTRÉAL, VENDREDI, 25 NOVEMBRE 1898

No 39

2258

Moyenne de notre Tirage

Pour 1897

2258

FROMAGE PASTEURISÉ

Nous devons à l'obligeance de M. J. A. Vaillancourt, le marchand de provisions bien connu, d'avoir fait connaissance avec un nouveau produit de la laiterie appelé, selon nous, à un brillant avenir.

Ce nouveau produit est un fromage fait avec du lait pasteurisé à l'École d'Industrie laitière de St-Hyacinthe. La fabrication du fromage, dont nous avons eu un échantillon, remonte à l'hiver dernier. Le fromage est parfaitement bien conservé, ce qui se conçoit puisque, par la pasteurisation, le lait a été débarrassé des ferments nuisibles à sa conservation. L'arôme est délicat et il reste au palais un arrière-goût de fromage de gruyère qui, à notre point de vue, est une qualité et non un défaut. La pâte est ferme et d'une bonne texture, le grain est fin, tout, en un mot, révèle une fabrication soignée.

Dans ces conditions, nous estimons que ce fromage doit commander sur les marchés anglais un bon prix qui rémunérera bien les fabricants qui se mettront à fabriquer un fromage de cette qualité dont la longue conservation est, comme on le voit, assurée.

Nos lecteurs que cette question intéresse feront donc bien de se rendre à la Convention de la Société d'Industrie Laitière, à Valleyfield, le 6 et le 7 décembre prochain. Ils obtiendront là tous les renseignements voulus pour la fabrication du fromage pasteurisé.

LE MARCHÉ BONSECOURS

La Chambre de Commerce du District de Montréal est revenue sur le sujet de l'agrandissement du marché Bonsecours. M. J. X. Perault, président du comité chargé

d'étudier la question, soumet le rapport préliminaire ainsi conçu :

"Votre comité à l'honneur de faire rapport qu'il en est venu à la conclusion que les agrandissements du marché Bonsecours sont absolument nécessaires pour répondre aux besoins du commerce considérable qui encombre cette localité.

"A condition, toutefois, que les recettes qui résulteront de cette extension soient suffisantes pour assurer le service des intérêts du capital engagé. Le Conseil de ville serait alors prié de demander, de la législature de Québec, l'autorisation d'emprunter une somme suffisante pour couvrir l'expropriation et les fins d'installation.

"Le terrain reconnu le plus désirable comprendrait tout l'espace compris entre la rue LeRoyer prolongée et la rue St-Paul faisant face au marché Bonsecours.

"Afin d'appuyer ce projet, votre comité veut d'abord obtenir le consentement de tous les propriétaires à exproprier, d'accepter comme indemnité l'évaluation municipale majorée de 25 p.c. Il sera ensuite préparé une estimation des frais d'installation, ainsi que des recettes et dépenses, de manière à justifier l'entreprise."

Nous avons maintes fois demandé dans ce journal qu'on agrandit le marché Bonsecours, et nous avons même proposé d'autres moyens que ceux préconisés ci-dessus pour arriver aux mêmes résultats, sans endetter la ville davantage.

Nous proposons, en effet, d'affermir le marché à une compagnie privée pendant un délai à déterminer, la compagnie devant prendre à sa charge les frais de constructions nouvelles et d'entretien des bâtiments. Sur ses recettes, elle devrait d'abord prélever un taux d'intérêt raisonnable pour rémunérer ses actionnaires, plus une somme à dé-

battre pour amortissement de son capital et enfin partager avec la ville au *pro rata* des bénéfices acquis.

A l'expiration du bail qui devrait être suffisamment long pour permettre de créer un capital dans de bonnes conditions, les constructions et le terrain feraient retour à la ville.

Nous rappelons ces propositions sans cependant avoir grand espoir que jamais elles soient adoptées par le conseil municipal qui préférera procéder lui-même aux expropriations, donner des contrats pour la construction, nommer des commis, etc..., toutes choses qui lui échapperaient s'il affermaient les marchés à une compagnie privée.

"NE FORCEZ PAS VOTRE TALENT!".....

La *Semaine Commerciale* tient, évidemment, du caméléon. Il y a deux ans environ, elle jetait feu et flammes contre les travaux projetés pour faire de Montréal le véritable port national du Canada.

Puis, par un revirement inattendu, elle prêchait, un peu plus tard, à ses concitoyens de ne pas s'opposer davantage, ni inutilement, aux vœux des montréalais.

Depuis, nouveau changement de front : la *Semaine Commerciale* s'insurge contre tout ce qui pourrait être fait pour améliorer la situation du port de Montréal.

C'est là sa nouvelle manière.

Nous pourrions facilement opposer la *Semaine Commerciale*, deuxième façon à la *Semaine Commerciale* première et troisième façons et citer quelques articles qui nous vaudraient, nous n'en doutons pas, quelques explications bien claires et bien nettes sur les métamorphoses du confrère.

Nous préférons, cependant, ne pas

embarrasser un confrère qui, paraît-il, ne nous a pris à partie que par pur délassement. Nous nous en voudrions fort d'ajouter à ses travaux

"Nous travaillons ferme et dur," dit-il, "et nos journées sont longues."

Nous nous étions déjà douté que certains articles avaient été péniblement tirés du cerveau du confrère et celui intitulé "*Allons donc*" vaut sous ce rapport "*L'inévitable*."

Il faut, pour écrire avec esprit, avoir de l'esprit. La recherche et le labeur ne sauraient y suppléer ; un ton de pédagogue n'est pas non plus celui qu'emploient les écrivains d'esprit.

Il est vrai qu'un pédagogue s'arroge le droit de tancer de droite et de gauche ; c'est pour cela, sans doute, que la *Semaine Commerciale*, nullement attaquée par nous, a cru devoir prendre la défense d'autrui pour se donner la satisfaction de nous dire quelques mots qui, selon elle, devaient nous être très désagréables.

Pour arriver à son but, notre charmant confrère épiluche nos mots, les rapproche, les disjoint à sa guise, fait des pirouettes, des jeux de mots et va même jusqu'à commettre un rébus.

Comme excuse, il nous dit qu'il reçoit régulièrement le *Canard*.

Nous accepterions l'excuse si notre tintammaresque confrère ne posait au puriste.

L'acuité de nos plaintes n'était pas tellement accentuée, cependant, qu'elle dût lui fausser l'entendement. Et, jusqu'à preuve du contraire, nous tiendrons pour vrai que son défaut de jugement et son ignorance impardonnable de la valeur des mots sont seuls responsables des bouffonneries qu'il sert à ses lecteurs.

C'est cependant sans rire que la *Semaine Commerciale* crie à la tyrannie et à la cruauté. Oyez plutôt :

"En vérité, ce serait trop cruel que de vouloir, à cause que (*sic*) notre journal est consacré spécialement à la discussion des grandes et sérieuses questions du commerce, nous nier le droit de prendre quelques instants de récréation, au moins, quand les désopilantes déclarations du *Prix Courant* nous tombent sous les yeux. Nous travaillons ferme et dur, et nos journées sont longues. Vouloir, avec cela, nous forcer à garder notre sérieux en parlant des drôleries du *Prix Courant*, tout comme si nous étions toujours en présence de la Commission du Havre, est une tyrannie et nous la dénonçons.

Notre cruauté et notre tyrannie, confrère, consistent à railler à notre tour les railleurs qui voudraient nous railler. Et, en fait de déclara-

tions désopilantes et de drôleries, soyez certain que rien ne surpasse les quelques lignes que nous venons de nous permettre de vous emprunter, si ce n'est votre article entier qui a pour titre : "*L'inévitable*."

Après lui, on peut tirer l'échelle.

LES MAGASINS A DEPARTEMENTS

Il y a longtemps que nous n'avons parlé des bazars où l'on vend de tout.

Malgré notre amour sincère de la liberté du commerce, nous comprenons que la liberté s'arrête là où elle devient un danger. Et nous considérons que les grands bazars sont un danger réel pour l'existence des petits commerçants de détail à spécialités, pour les employés, voire même pour les ouvriers.

Nous ne savons comment les auteurs du nouveau projet de charte, qui ont cependant fureté dans tous les coins pour établir de nouvelles taxes, n'ont pas été frappés de l'appoint que peuvent fournir au revenu municipal les magasins à départements.

En les taxant un peu fort il n'en résulterait pas grand mal et la ville pourrait ainsi soulager quelques contribuables plus intéressants ou du moins, si elle ne veut rien lâcher sur les autres, aurait-elle plus de ressources pour le nettoyage et l'arrosage des rues, ce qui serait encore un bienfait.

Mais pourquoi, dira-t-on, taxer plus lourdement les magasins à départements que les épiciers, les merciers, les tailleurs, les quincaillers et les autres marchands ?

D'abord, parce qu'ils sont épiciers, merciers, tailleurs, etc... tout à la fois et qu'ils tiennent ainsi la place occupée par plusieurs genres de commerce.

Parce qu'ils sont la ruine des petits marchands établis dans leur voisinage, à qui ils ne laissent guère que la clientèle qui ne peut faire ses achats au comptant.

Demandez aux épiciers, aux marchands de chaussures, aux papeteriers, aux marchands de meubles, aux pharmaciens, s'ils n'ont pas vu leur chiffre d'affaires notablement diminué par la concurrence effrénée des magasins à départements.

Et si vous demandez à ces marchands pourquoi la clientèle va aux magasins à départements, ils vous diront que les raisons en sont multiples.

D'abord, ils achètent directement leurs marchandises du producteur

et lèsent les intérêts des marchands de gros. Ils ont une plus grande variété de marchandises de toute nature et occupent moins d'espace proportionnellement que les marchands dont ils accaparent les affaires ; partant, ils ont proportionnellement moins de loyer à payer. A part quelques employés qui ont des salaires raisonnables, les commis ne reçoivent que des salaires dérisoires et ils emploient plus de femmes que d'hommes, parce que les femmes se contentent de moins.

Mais leur action pernicieuse s'étend plus loin encore car pour les travaux de lingerie, de confections, de modes, etc., qu'ils font faire au dehors ou dans leur propre maison ils imposent des prix ridicules qui permettent à peine de vivre à ceux dont ils emploient la main-d'œuvre.

Comment, dans ces conditions, les petits détailliers peuvent-ils résister ? Nous l'avons dit déjà ; c'est parce qu'il leur reste la clientèle qui n'achète pas au comptant. Ajoutons également : parce que le détaillier laisse son magasin ouvert le soir quand les magasins à départements ont fermé leurs portes.

Le détaillier ordinaire prendrait volontiers son repos ainsi que ses commis, mais avant tout ils doivent vivre et c'est pourquoi nous nous sommes opposés de toutes nos forces au règlement de la fermeture à huit heures, que le conseil municipal voulait imposer à tous les marchands.

Si ce règlement eut été mis en vigueur, c'était la mort du petit commerçant.

Il y a quelques années à peine, le détaillier éloigné des magasins à départements pouvait encore compter sur la clientèle du quartier, mais aujourd'hui, avec les facilités de transport que donnent les tramways électriques, tout cela a bien changé. En quelques minutes, on se rend d'un bout à l'autre de la ville et sans sortir du même magasin, la ménagère achète son fil et ses aiguilles, ses épicerie, ses chaussures, ses casseroles, sa vaisselle, son papier à lettre, même ses livres et du sirop pour le bébé qui tousse ou fait ses dents.

Combien de marchands le magasin à départements n'a-t-il pas remplacés pour les achats de cette unique ménagère ?

Autant de marchands qui sont commis et qui paient loyer. Autant de marchands qui achètent dans le commerce de gros dont ils font vivre les employés. Autant de marchands qui paient des taxes et qui doivent vivre.

Le nombre de ces marchands diminuera si on n'y prend garde. Et les propriétaires seront en quête de locataires pour leurs magasins innocués, et la ville verra se creuser sa caisse parce que les taxes payées par ces commerçants ne rentreront plus.

Et les commis chercheront de l'emploi, et les ouvriers qui travaillent pour ces propriétaires, ces marchands et ces commis resteront désœuvrés.

Cependant ce sont les femmes de ces propriétaires, de ces marchands et de ces commis qui forment la clientèle des magasins à département dans leurs chasses aux "bargains" et dans le désir de se donner un peu moins de trouble et d'éviter quelques pas.

En débutant, nous nous étonnions qu'on n'ait pas songé à imposer davantage les magasins à départements. Cela tient sans doute au mode de perception des taxes qui reposent entièrement sur la valeur du loyer. Avec le remaniement de la charte ne pourrait-on pas apporter quelque modification au système en vigueur ? Il ne faudrait pour cela qu'adopter la licence pour chaque genre de commerce, comme la chose se pratique, d'ailleurs, déjà en certains pays. On pourrait alors frapper de taxes chaque département de ces grands bazars, la ruine des propriétaires, des détailliers, des commis et des ouvriers.

LA CALE SECHE

Quel flot d'encre et quel flux de paroles la cale sèche de Montréal a-t-elle déjà fait couler !

Et ce n'est pas fini.

Il semblerait même que l'assemblée d'indignation qui a eu lieu lundi dernier au Parc Sohmer ne soit que le prélude des grands débats.

Nous ne nous sommes pas contentés des discours du Parc Sohmer, ni des échanges de paroles qui les ont suivis à la Commission du Havre ; nous avons cherché à voir clair dans la situation et nous sommes allés tout bonnement interviewer un des membres de la Commission du Havre et lui avons demandé ce qu'il y avait au fond de tout ce tapage.

Après avoir écouté attentivement ses remarques, examiné avec lui la situation des terrains convenables à l'établissement de la cale sèche et des autres travaux d'amélioration du port dans la partie Est, nous avons cru être assez bien outillé pour mettre devant les yeux de nos lecteurs, la question sous son vrai jour.

Comme tout le monde le sait, la Commission du Havre a été autorisée à emprunter deux millions, sur lesquels \$750,000 doivent être dépensés dans la partie Est de la ville ou, pour être plus exact, en bas du courant Ste-Marie.

Cette somme de \$750,000 doit couvrir toute les améliorations à faire dans la partie Est du port. Or, la cale-sèche n'est qu'une des améliorations projetées ; tous les commissaires n'étaient pas d'abord partisans de cette cale-sèche, mais tous sont aujourd'hui ralliés à l'idée de sa construction ; aucun d'eux ne s'y oppose maintenant.

L'accord sur ce premier point a pu être long à venir, mais il est venu. Dire que c'est volontiers que tous les commissaires opposés à la construction de la cale sèche, ont fait le sacrifice de leur opinion, serait dépasser les bornes de l'exacte vérité, car quelques-uns ne se sont rendus qu'en présence des termes formels de la loi qui a réglé l'emploi des deux millions de l'emprunt.

De ce désaccord des membres de la Commission du Havre est venu un premier retard dont le PRIX COURANT n'a pas manqué de se plaindre, alors qu'on pouvait encore conserver l'espoir de commencer les travaux avant l'hiver.

Enfin sont venues les demandes de soumissions pour les terrains à acheter en vue de la construction de la cale-sèche ; la demande des terrains s'étendait jusqu'à l'église de la Longue-Pointe. "C'est alors," nous dit on, "que le maire aurait pu protester utilement, mais il a gardé le silence, lorsque cette décision a été prise, et, lui-même est allé avec le ministre des Travaux Publics examiner les emplacements jusqu'à cette même limite, si ce n'est plus loin."

Ces faits peuvent être parfaitement exacts, mais le maire ne pouvait cependant protester avant de savoir si on rencontrerait ou non un terrain propice plus près de Montréal. Les sondages seuls devaient le renseigner à ce sujet.

Les travaux de sondages avançaient péniblement et ce n'est que le 15 de ce mois seulement, après bien des délais, après des réclamations venant de tous côtés, que le rapport de l'ingénieur a été déposé.

Tous ces atermoiements ont produit une mauvaise impression dans le public et nous-même, nous nous en sommes fait l'écho. Comment, en effet, ne pas regretter le temps perdu pour outiller notre port, de façon à y attirer tout le trafic que sa situation nous fait espérer ?

Cependant, nous dit-on encore, les travaux ne peuvent commencer avant l'approbation des plans par le gouvernement et les plans doivent comprendre non-seulement la cale sèche, mais les autres améliorations projetées, telles que les voies ferrées, les élévateurs, etc... Ces plans n'ont pas encore été établis et seront soumis ultérieurement au gouvernement.

La question de l'emplacement de la cale-sèche est actuellement la plus débattue, mais c'est le gouvernement qui, en dernier ressort, devra décider. La Commission du Havre ne peut trouver, dans la ville de Montréal, un site convenable et les terrains Reford et Barsalou que préconise le maire sont déjà eux-mêmes en dehors de la cité. Il n'est donc pas possible de construire la cale-sèche dans Montréal même, comme on l'a suggéré. Les terrains Reford et Barsalou sont les plus rapprochés de la ville parmi ceux offerts, la chose est vraie ; mais on les a offerts à un prix bien au-dessus de leur valeur, soit à 40c du pied quand, plus près de la ville, et sur la rue Notre-Dame même, des terrains divisés en lots à bâtir sont mis en vente à 15c du pied.

En outre, les frais de construction seraient plus élevés que ceux d'une cale-sèche à établir sur les terrains Lenny, qui sont offerts à 6c du pied à la Commission du Havre.

Il ne faut pas oublier que le gouvernement n'a pas donné, mais prêté, les deux millions ; la commission du Havre qui aura à les rembourser est donc dans son droit strict en se refusant à gaspiller l'argent.

Autre chose encore : les terrains Reford et Barsalou se trouvent trop près des quais avancés pour qu'on puisse les accepter, car si la cale-sèche était établie à cet endroit, il faudrait, de toute nécessité, la surmonter d'un pont qui ne coûterait pas moins de \$100,000 pour permettre le passage des trains venant à quai. Il ne faut pas oublier, en effet, que les travaux d'amélioration comportent l'établissement de voies ferrées nouvelles qui amèneront dans notre port des compagnies de chemins de fer qui n'y viennent pas encore.

Le même désavantage n'existe pas si on reporte plus loin l'emplacement de la cale sèche, c'est-à-dire à un mille et trois quarts environ ; ce qui n'est pas une distance bien appréciable.

En reportant aux terrains Lenny, l'emplacement de la cale sèche on a même cet avantage de ne pas entra-

ver la ligne de quais qui devra présenter une suite ininterrompue lors des agrandissements du port vers l'est. C'est également un des devoirs des Commissaires de prévoir cette extension et d'agir en conséquence.

On s'est récrié contre les exigences des Commissaires au point de vue de l'étendue des terrains. On semble oublier que la cale sèche n'aura pas une longueur réelle de 800, pas même de 600 pieds, mais qu'il est nécessaire de pouvoir établir autour des magasins, des ateliers, et qu'il faut pouvoir circuler à l'aise tout alentour.

Pour nous résumer, la Commission du Havre a une option valable jusqu'au 15 mars sur les terrains Lenny à raison de 6c le pied tandis que les terrains Redford et Barsalou sont offerts à 40c le pied. La différence est trop considérable pour que les commissaires ne cherchent pas à l'économiser. Les travaux de construction, par la nature même du terrain, coûteraient moins sur la propriété Lenny. De plus, le choix des terrains Redford et Barsalou entraînerait l'établissement d'un pont au coût de \$100,000.

Au bas mot, la différence totale en faveur du choix Lenny serait de \$240,000 que nous établissons comme suit :

	Redford et Barsalou	Lenny
Terrain.....	\$143,000	\$ 30,000
Excavation pour la cale.....	141,000	139,000
Excavation des approches.....	61,000	36,000
Pont.....	100,000
Totaux.....	\$445,000	\$205,000

Nous ajouterons que la superficie de terrain est plus considérable dans la propriété Lenny que dans l'autre.

Nos lecteurs sont maintenant à même d'apprécier le choix des Commissaires, choix, nous le répétons, qui ne peut être définitif que s'il est ratifié par le gouvernement.

On nous assure que les plans de la cale sèche et des autres améliorations à faire dans la partie Est seront soumis à temps au gouvernement pour que les travaux puissent être commencés aux premiers jours du printemps prochain.

Nous en acceptons l'augure.

C'EST L'AVIS DE CHACUN.

Le BAUME RHUMAL est le remède populaire pour guérir la toux, le rhume, la coqueluche, la grippe et les affections pulmonaires. 25c. partout.

LA SITUATION DES BANQUES

C'est la première fois que nous voyons la circulation atteindre et même dépasser le chiffre de quarante-deux millions. Si nous faisons une comparaison entre le mois d'octobre de cette année et le même mois des années antérieures, voici ce que nous trouvons :

1891.....	\$37,182,768
1892.....	38,688,420
1893.....	36,906,941
1894.....	34,516,651
1895.....	34,671,028
1896.....	35,955,150
1897.....	41,580,928
1898.....	42,543,446

Nous ne remontons pas plus haut que 1891, car nous trouvons des chiffres moins élevés encore.

De 1893 à 1895, il y a eu recul par suite de récoltes pauvres et d'une dépression marquée dans les affaires en général. Avec 1896, le mouvement ascendant reprend ; en 1897 une forte récolte nous permet d'exporter nos grains, en quantité, sur des marchés dépourvus, et l'année 1898 ne nous est pas moins favorable.

Le mouvement des grains aurait cependant pu être plus accentué cette année, mais l'état des chemins à la campagne à certains moments, les travaux des champs à d'autres, puis l'espoir de meilleurs jours ont retardé les apports de la culture.

Une augmentation de \$2,500,000 dans les chiffres de la circulation du mois de septembre au mois d'octobre indique, néanmoins, un certain mouvement, mais nous remarquons que, l'an dernier, l'augmentation a été de \$400,000 plus élevée, et qu'en 1891, 1892 et 1896 le gain de la circulation d'octobre sur septembre dépassait les trois millions de piastres.

Mais il ne faut pas voir qu'un mois séparément et nous avons lieu d'être satisfait des résultats de la saison, puisque jamais encore la circulation n'avait atteint le chiffre actuel.

L'encaisse des Banques a diminué de \$400,000 en espèce et de \$1,200,000 en billets du Dominion quand, d'autre part, nous constatons que les banques anglaises et américaines ont augmenté de \$2,278,000 leur débit envers nos institutions financières, qui ont maintenant un crédit de \$10,860,000 en Angleterre et de \$23,000,000 aux Etats-Unis.

Ces sommes ne leur rapportent qu'un intérêt très-modéré, il est vrai, mais il ne faut pas oublier que la

circulation de leurs propres billets ne coûte rien à nos banques, tandis qu'elle est, pour elles, une source de profits..

Il est donc de leur avantage d'émettre, autant qu'elles le peuvent, en vertu de l'Acte des banques, leurs propres billets pour les besoins du pays et de placer au dehors l'excédent de leurs disponibilités. Elles pourraient même, au besoin, aller plus avant encore dans cette voie, si la prudence ne leur commandait de ne pas mettre tous les œufs dans le même panier et d'avoir, à portée de la main, un actif immédiatement réalisable, suffisant pour leur permettre de répondre à toutes les éventualités.

Une diminution de \$500,000 dans le montant des valeurs mobilières en portefeuille ne modifie que d'une façon insensible cette autre portion de l'actif immédiatement réalisable.

Enfin, à l'actif des banques, nous remarquons encore une augmentation de \$227,000 au chapitre des prêts et valeurs sur titres et de \$2,567,000 aux escomptes et avances au commerce.

Les dépôts en comptes courants n'ont augmenté que de \$140,000 environ.

Ces deux derniers chiffres sont justifiés par les paiements des marchandises d'importation.

Enfin, par la diminution des items : autres dettes, effets en souffrance et autres créances, nous nous apercevons que le premier semestre de l'exercice étant venu à terme pour un certain nombre de banques, on a, avant de déclarer un premier dividende, établi un bilan qui a permis d'ajuster ces comptes.

Voici le tableau résumé de la situation des banques au 30 septembre et au 31 octobre derniers :

PASSIF.	30 sept 1898	31 octobre 1898
Capital versé.....	\$ 62,900,034	63,051,104
Reserves.....	27,555,666	27,619,464
Circulation.....	\$ 40,071,143	42,543,446
Dépôts des gouvernements.....	6,056,461	4,891,175
Dépôts du public remb. à demande.....	87,214,909	87,352,116
Dépôts du public remboursables après avis.....	151,358,795	152,005,027
Dépôts ou prêts d'autres banques garantis.....	50,740
Dépôts ou prêts d'autres banques non garantis.....	3,555,058	3,714,488
Balances dues à d'autres banques au Canada.....	160,707	130,800
Balances dues à d'autres banques à l'étranger.....	509,277	350,357
Balances dues à d'autres banques en Angleterre.....	2,346,813	2,224,422
Autres dettes.....	551,900	449,112
Totaux du Passif....	\$291,875,914	293,661,023
Augmentation.....		\$1,785,109

ACTIF.		
Espèces.....	9,679,185	\$9,277,098
Billets du Dominion.....	17,806,324	16,601,509
Dépôts en garantie de la circulation.....	1,983,983	1,984,523
Billets et chèques d'autres banques.....	10,959,823	10,948,128
Prêts à d'autres banques en Canada, garantis....	150,000
Dépôts faits à d'autres banques au Canada. ...	4,549,552	4,773,428
Dû par d'autres banq. sur échanges journaliers. . .	189,066	192,471
Balances dues par banques étrangères.....	22,169,025	23,353,645
Balances dues par banques anglaises.....	12,272,730	13,085,537
Obligations fédérales....	4,899,211	4,980,870
Valeurs mobilières.....	34,682,053	34,188,523
Prêts sur titres et valeurs	23,745,140	23,972,255
Escomptes et avances en cours.....	222,361,523	224,928,415
Prêts aux gouvernements	1,648,952	2,275,775
Effets en souffrance.....	3,406,913	2,525,641
Immubles.....	2,078,746	1,996,344
Hypothèques.....	566,130	588,895
Immubles occupés par les banques.....	5,872,466	5,876,765
Autres créances.....	2,930,995	2,469,396
Totaux de l'Actif....	\$382,002,015	\$384,019,461
Augmentation.....		\$2,017,446

LES EPICIERS ET L'ASSOCIATION DES EPICIERS

Nous avons publié, dans notre précédent numéro, le compte-rendu sommaire de la dernière réunion de l'Association des Epiciers de Montréal. Il nous reste maintenant à parler de la discussion à laquelle a donné lieu notre article du 24 juin dernier, pour lequel nous avons été pris à partie.

Dans l'article en question LE PRIX COURANT, soucieux de l'avenir de l'Association des Epiciers, de son développement et de sa force, a cru devoir présenter quelques observations qui n'ont pas été du goût du bureau de direction et, plus particulièrement, du président.

Nos observations ont donc été prises en mauvaise part par quelques-uns; on a crié à l'injure et à l'insulte, puis de déduction en déduction, on a dit: "Toute l'Association se trouve insultée et injuriée puisque ce sont les membres de l'Association qui nomment le bureau de direction contre lequel l'article est dirigé."

L'un des membres du bureau qui personnellement, cependant, n'a pas à se plaindre du PRIX COURANT, avait, du coup, proposé de nous faire déchoir du titre d'organe officiel de l'Association des Epiciers et pour ne pas perdre de temps, il proposait même immédiatement notre successeur.

Il y a, heureusement pour nous, dans l'Association des Epiciers de Montréal, des membres plus calmes et plus pondérés; ce sont ceux-là qui n'ont pas perdu la mémoire des

services qu'a rendus notre journal à la corporation des Epiciers.

Aussi ont-ils demandé et obtenu de ne pas nous condamner avant que nous n'ayions été entendu.

Nous avons dit qu'il serait bon qu'on infusât du sang nouveau au bureau de direction. Nous ne pensions pas que demander la jeunesse, l'activité, la vie en un mot, pût exciter tant de bruit; cependant, une infusion de sang nouveau n'est pas autre chose. Si nous avions réclamé le remplacement intégral du bureau, nous n'aurions pas été plus maltraité que nous l'avons été par quelques uns des officiers. Comme nous n'avions nommé personne, devons-nous en conclure qu'ils avaient des raisons majeures pour se croire particulièrement visés par nos remarques? C'est à eux qu'il appartient d'en décider.

Pour nous, qui ne voulons pas faire de personnalités, nous nous en tenons à des observations générales que nous faisons dans l'intérêt et pour le bien de l'Association, qui ne s'attend pas à nous voir borner notre rôle à simplement enregistrer le compte-rendu de ses réunions; elle attend de nous, nous en sommes certains, un autre rôle qui découle de nos devoirs d'organe officiel de l'Association.

Si nous nous permettons de temps à autre quelques observations, c'est dans l'intérêt même de l'Association à laquelle nous sommes dévoué, elle en a déjà eu les preuves. Nous avons soutenu et défendu ses intérêts chaque fois qu'ils ont été menacés et nous continuerons à le faire sans nous occuper des ennuis et des soucis que peut nous créer notre volonté de lui être utile.

Le titre d'organe officiel de l'Association des Epiciers, il faut bien que nous le disions à ceux qui l'ignorent, est purement honorifique. Jamais nous n'avons demandé à l'Association des Epiciers de Montréal le moindre subside et nous ajouterons que l'idée de demander la moindre faveur à cette association ne nous est jamais venue. Nous ne nous sommes jamais plaint que d'une chose: c'est qu'elle ne fasse pas appel à nos services comme elle le devrait; nos colonnes lui sont toutes grandes ouvertes et elle n'en use pas.

D'ailleurs, les membres présents à l'assemblée du 10 courant nous ont rendu justice en enterrant la question soulevée contre nous par son président. Nous restons donc l'organe officiel de l'Association des Epiciers de Montréal.

Nous ne comptons pas justifier ce

titre autrement que par les services que nous voulons rendre à l'Association et le meilleur que nous puissions lui rendre en ce moment est d'examiner si nous n'avions pas raison dans les critiques qui nous ont amené devant elle.

Laissons donc parler les faits:

L'Association des Epiciers de Montréal a été incorporée en 1887, elle a donc une existence légale de onze ans et elle ne compte que 150 membres en règle sur un millier d'épiciers établis dans la Cité de Montréal.

En d'autres termes, au bout de onze ans, on n'a encore su grouper que 15 pour cent des épiciers, c'est-à-dire une infime minorité des membres de la corporation qui a le plus à se débattre pour affirmer ses intérêts si souvent attaqués.

L'Association ne sent-elle pas la nécessité de convertir cette minorité en majorité, en attirant dans son sein la plus forte partie des quarante-cinq pour cent des épiciers qui n'ont pas encore donné leur adhésion?

Quand l'Association des Epiciers aura acquis la force que donne le nombre, elle luttera plus efficacement contre les embarras qui lui sont suscités de temps à autre, et sa puissance empêchera même que des embarras nouveaux lui soient créés.

Mais puisqu'il est un si grand nombre d'épiciers qui n'ont pas encore compris la nécessité de se joindre à l'association dans leur propre intérêt, n'avons-nous pas raison de faire appel au travail, à la bonne volonté et à l'énergie de ceux que l'association a mis à sa tête, pour diriger ses travaux et ses destinées?

Les épiciers qui, dans leur commerce, déploient une rare activité et savent atteindre à l'aisance, à la fortune même et aux honneurs quelquefois, restent souvent indifférents aux intérêts de l'Association et de la corporation entière.

Nous avons vu tantôt que la majorité des épiciers ne fait pas partie de l'Association. Le bureau de direction, s'il se demandait pourquoi, en trouverait sans doute les raisons et, les ayant trouvées, ne manquerait pas de découvrir également le remède.

Nous constatons aussi que, parmi les membres de l'Association, un petit nombre, encore une minorité, assiste aux réunions mensuelles. Ainsi, aux élections dernières pour la réélection des officiers sortants, il y avait en tout 26 membres présents. A la dernière assemblée, il

y en avait une douzaine, pas davantage.

Il nous semble qu'il appartient aussi au bureau de direction de réveiller le zèle des adhérents de l'Association, de rechercher, d'étudier et de mettre en pratique les moyens les plus propres à les attirer aux réunions. Nous croyons qu'on y parviendra en offrant aux membres de l'Association des avantages qu'ils ne pourraient trouver en dehors de l'Association même.

Dans ce sens, on a proposé de donner des conférences; l'idée est excellente et devra, nous n'en doutons pas, attirer quelques membres de plus.

Il a été créé trois prix à décerner aux membres qui amèneraient à l'Association le plus grand nombre d'adhérents. Nous doutons fort que cette mesure soit féconde en résultats.

C'est plutôt au désintéressement des épiciers, à leur attachement à l'Association et à l'intérêt qu'ils lui portent qu'il eût fallu s'adresser pour obtenir leur concours.

Les prix seront forcément peu de chose et par conséquent, ne tenteront personne, tandis que plusieurs des membres ne recruteront pas pour ne pas paraître courir après une récompense.

Cependant, l'Association est en droit de compter sur une augmentation du nombre de ses adhérents. Ce n'est pas avec une proportion de quinze pour cent des épiciers établis dans Montréal que l'Association peut parler utilement au nom de la corporation toute entière. Si elle veut faire œuvre utile et parler haut, au nom des épiciers, il faut que les épiciers se joignent à elle.

Un peu d'initiative de la part du Président et du bureau de direction peut amener ce résultat. Qu'ils ne craignent donc pas de sortir des sentiers battus, qu'ils fassent quelque chose, car par des résultats seuls ils nous prouveront qu'il n'était pas besoin d'infusion de sang nouveau pour faire prospérer l'Association des Epiciers de Montréal.

Puisque nous parlons d'initiative, nous ne terminerons pas sans dire que nous avons été péniblement impressionné à la dernière assemblée qu'on n'en montrât pas davantage. Était-il besoin de demander l'avis des membres présents pour être autorisé à obtenir copie de la charte actuellement soumise à la révision d'un comité du Conseil Municipal? Il y a, dans cette charte, des points qui intéressent particulièrement les épiciers, en matière de taxes; on aurait donc dû se procurer et étudier

cette charte depuis longtemps. Les autres associations ont fait preuve de plus de vigueur et plusieurs d'entr'elles ont déjà fait connaître leurs vues et fait entendre leurs griefs devant le comité des réviseurs. Souhaitons que les épiciers n'arrivent pas trop tard pour faire entendre les leurs. Autrement, c'est à la législature qu'ils devraient avoir recours; de là, frais, démarches et perte de temps.

Nous espérons que nos critiques seront prises en bonne part, bien que nous doutions fort qu'elles soient du goût de tous. Nous avouons cependant que nous nous soucions peu de ce que pourront penser ceux qui, comprenant mal l'intérêt de l'Association dont ils font partie, n'admettent que les louanges et rejettent la critique.

Nous savons, d'ailleurs, que nous serons compris par la majorité des membres qui veulent avec nous la prospérité et la grandeur de l'Association des Epiciers de Montréal.

COMMERCE, INDUSTRIE, FINANCE

Lord Strathcona et le commerce d'exportation.—Le gouvernement canadien et la question du bois à pulpe.—Une grande découverte: le téléphone-parleur.—Bénéfices des producteurs de figues en Californie.—La sugarine, substitut du sucre.—Les oranges du Mexique.—Les conserves alimentaires à l'étranger.—L'acide sulfureux condamné en Allemagne.—The E. B. Eddy Co., ses projets nouveaux.—Cuir de peaux d'anguilles.—M. Mullock et les réformes postales.—Le roulage mécanique du thé de Chine.—Une bonne réclame.—La Noxon Mfg Co. réorganisée.—La loi commerciale Allemande.—Contre la falsification des thés.—Réduction de la taxe postale.—L'âge des chutes du Niagara.—La navigation allemande.—Café du Brésil.—Les oranges de Tahiti.

Lord Strathcona, notre Haut Commissaire à Londres manifeste par ses actes plus que par ses paroles l'intérêt qu'il porte à l'industrie Canadienne, en s'efforçant d'ouvrir de nouveaux débouchés à nos produits.

Il s'est mis en rapport récemment avec le ministère de la guerre et l'amirauté en vue d'obtenir pour les manufacturiers Canadiens la fourniture de quelques-uns des produits que les administrations consomment en si grandes quantités.

Une belle occasion est offerte maintenant aux fabricants Canadiens de conserves alimentaires et à ceux qui fournissent ce qui est connu en Angleterre sous le nom de *preserved provisions*.

Lord Strathcona dit que les manufacturiers Canadiens qui, s'occupant

de cette branche spéciale de l'alimentation, désireraient soumissionner en Angleterre, devraient soumettre des échantillons de leurs produits, tels que bœuf en conserves, mouton en conserves, lard fumé (bacon) en boîtes, fruits en conserves, légumes en conserves, légumes évaporés, aux autorités compétentes des départements de la guerre (*War Office*) et de l'amirauté (*Admiralty*), afin que, si leurs produits sont approuvés, leurs noms soient placés sur la liste spéciale, vu que les soumissionnaires pour la fourniture de ce genre d'articles sont seulement invités à soumissionner pour certaines marques spécialement désignées et choisies.

Le département de la guerre informe notre Haut Commissaire que si les manufacturiers envoient des échantillons, qui soient approuvés, les autorités s'arrangeront de façon à donner aux fabricants Canadiens l'avantage de soumissionner.

Une question qui attire sérieusement, en ce moment, l'attention du gouvernement canadien, c'est celle de l'exportation du bois à pulpe aux Etats-Unis.

Il n'est que temps! Les forêts des provinces d'Ontario et de Québec surtout sont exploitées outre mesure pour fournir le bois nécessaire aux Etats-Unis.

Pour couvrir leurs besoins, les Américains importent des quantités de plus en plus grandes de bois en grumes, que le bill Dingley n'a pas tarifé, pendant que le bois débité paye 2 dollars par 1,000 pieds cubes; aussi les canadiens, voyant leurs bois prendre la route de l'étranger sans grand profit pour eux, ne cessent-ils de réclamer l'établissement de droits de sortie.

La fabrication américaine du papier achète aussi des quantités énormes de bois, surtout dans la province de Québec, très riche en bois de pin "spruce" préféré pour la pâte.

L'exportation de bois du Canada pour pâte à papier, qui se montait en 1890, à 80,000 dollars, a atteint, en 1896, le chiffre de 628,000 dollars dont 600,000 pour l'Amérique. La pâte mécanique exportée du Canada a atteint le chiffre de 670,000 doll.

Plus récemment, des entrepreneurs américains, canadiens et anglais ont monté de grandes fabriques de pâte et de papier en employant les nombreux et puissants cours d'eau du pays et l'on peut s'attendre à ce que le Canada devienne un des plus grands pays exportateurs de papier.

Le Téléphone parleur : Voici la dernière découverte scientifique en France. Comme le téléphone est aujourd'hui d'un emploi général dans le commerce, les lecteurs du PRIX COURANT liront avec intérêt ce qui suit, extrait d'une correspondance de Paris.

De curieuses expériences téléphoniques ont eu lieu au ministère du commerce à Paris. Il s'agissait du "Téléphone-parleur" qu'étudie depuis de longues années, un modeste fonctionnaire des postes, M. Germain.

Ce nouveau système de téléphone se distingue de ceux en usage par la simplicité des organes et l'intensité vraiment exceptionnelle des courants qu'il met en jeu.

Le poste se compose d'un petit microphone fixe ou portatif, d'une bobine d'induction et d'un récepteur ordinaire. Dans le microphone, le charbon est remplacé par d'autres substances semi-conductrices plus légères, plus inaltérables et moins combustibles que le charbon.

Les sons sortant du récepteur sont très intenses. La parole se produit nettement avec une amplitude qui étonne. La musique se reproduit encore mieux.

Maintenant quel parti la science et l'organisation des services pourront-elles retirer de cette découverte ? M. Germain l'a dit lui-même par le téléphone installé au ministère. Dans une diction forte et claire, il a énuméré les principales applications pouvant être réalisées.

Téléphonie à un fil, théâtrophonie à haute voix, communications sans fil des trains en marche avec les gares voisines, moyens sûrs de communications rapides dans l'armée et la marine, etc.

Avec ces courants intenses, on enregistre la parole.

C'est une sorte de sténographie automatique susceptible, croyons-nous, d'être utilisée si le prix des clichés ne dépasse pas celui de la main d'œuvre sténographique actuelle.

Quant à l'impression qui peut être faite des conversations téléphoniques, son utilité est incontestable.

* **

Les empaqueteurs californiens placent, cette année, leurs figues sur le marché, en boîtes de 10 livres. Chaque boîte contient dix paquets d'une livre de figues pressées et entourées d'une faveur.

C'est d'un très joli effet. Ces figues se vendent à 14¢ la livre et ont une bonne vente due à la rareté des figues de Smyrne. Elles ne sont pas

aussi bonnes que les figues de Smyrne ; elles sont plus petites et ont la peau plus rude ; néanmoins elles se vendent bien cet automne et cet hiver. On peut juger du profit réalisé par les producteurs californiens par le fait que l'on obtenait 3½ par livre, soit 5¢ pour le fruit délivré, pour les figues de Californie, lorsque les figues de Smyrne avaient une récolte et une vente normales. Cette année ces dernières ont donné un rendement de 10,000 caisses contre 70,000, l'an dernier.

* **

Un substitut pour le sucre nous est signalé : la *Sugarine* dont une petite bouteille équivaut à 100 livres de sucre et ne coûte que moitié du prix.

Le sucre employé aujourd'hui contiendrait 95 pour cent de glucose et seulement 5 pour cent de principe édulcorant ou sucré. Avec la *Sugarine*, au lieu de mettre de 1 à 3 cuillerées de sucre dans une tasse de thé ou de café, il suffira d'une goutte de *sugarine* qui suffira à sucrer convenablement le thé ou le café.

Nous pouvons donc nous attendre prochainement à voir les dames et les jeunes filles remplacer les bonbons par le petit flacon de *sugarine* à l'essence préférée.

Si cela pouvait faire disparaître la manie disgracieuse de mâcher de la gomme !

* **

Depuis une dizaine d'années, Saint-Louis est un centre important pour l'exportation des oranges.

Les marchands de fruits de l'Est passent en ce moment d'importantes commandes d'oranges du Mexique à leurs confrères de Saint-Louis.

Le premier char d'oranges dites Matador, est arrivé il y a quelques jours de Jalisco, Mexique. Elles se vendent de \$4 à \$4.25 sur place.

Il ressort des études faites par des spécialistes que le climat du Mexique est éminemment favorable à la culture des oranges qui, dit-on, serait une culture de grand rapport, vu qu'il existe une excellente demande pour les oranges mexicaines et que l'offre est de beaucoup inférieure à la demande.

* **

On nous signale un projet de loi qui intéresse nos fabricants de conserves alimentaires et qu'un député français, M. Muteau, vient de déposer sur le bureau de la Chambre des Députés. Voici le texte de ce projet de loi :

Aucune boîte de conserves alimentaires fabriquée en France ou dans les colonies françaises ne pourra être mise en vente si elle ne porte, à l'extérieur et "ostensiblement" la date de sa fabrication.

En ce qui concerne les conserves d'origine étrangère, chaque boîte devra porter ostensiblement une mention de la date à laquelle elle aura été reçue par la maison qui la mettra en vente sur le territoire de la République.

Toute boîte ne remplissant pas ces conditions sera saisie et les contrevenants seront poursuivis conformément aux lois en vigueur relatives à la mise en vente de marchandises prohibées.

Disposition transitoire — Les détenteurs de conserves alimentaires dont l'approvisionnement aura été constitué avant la promulgation de la présente loi pourront continuer à les vendre, à condition de faire, à l'autorité municipale du lieu de vente, la déclaration du stock existant dans leurs magasins au jour de cette promulgation.

Bien que ce projet de loi ne soit encore qu'à l'état de projet, il est intéressant de le noter en passant, en vertu de ce principe d'application commerciale constante, "qu'un homme averti, en vaut deux."

* **

L'exportation en Allemagne de pommes évaporées traitées à l'acide sulfureux est prohibé par la loi concernant la falsification des produits alimentaires.

Il en est de même des abricots évaporés, traités à l'acide sulfureux. Avis aux intéressés.

* **

La E. B. Eddy Co de Hull, Qué., a l'intention d'ajouter à ses spécialités une manufacture de broches.

Cette compagnie vient d'installer la plus grande machine à fabriquer le papier, qui existe en Canada.

Le cadre a 153 pieds de long ; ses sècheuses ont 120 pouces. Elle est actionnée par un moteur de 250 chevaux-vapeur et peut donner 20 tonnes par jour de papier à journal, papier manille ou papier d'emballage.

* **

M. George Taylor, un spéculateur de Toronto, était dernièrement à Québec pour négocier l'achat de soixante-seize milles de limites à bois sur la rivière Manitou où il a l'intention d'installer une manufacture de pulpe.

* **

A Londres, dans le voisinage de London Bridge, se trouve une fabrique de cuir de peaux d'anguilles.

On y manufacture différents articles avec la peau de l'anguille commune.

Les peaux sont soumises à un traitement compliqué, jusqu'à ce

qu'elles ressemblent au cuir, ressemblance qui, bien qu'elles soient d'une nature plus tenace et plus souple, est alors frappante.

Ce singulier produit se coupe en longues bandes minces pour en faire des cordelettes de fouet ou pour en revêtir les poignées de fouets de prix.

On en fait encore certaines sortes de courroies de sellier, et des articles qui doivent unir beaucoup de souplesse à une grande ténacité.

**

L'Honorable William Mulock s'amuse aux bagatelles de la... poste avec la création du timbre commémoratif, du "penny postage." Pendant ce temps-là, ses collègues des vieux pays marchent résolument de l'avant.

L'Allemagne vient de nous donner, en matière de transports postaux, l'exemple du progrès. A Berlin c'est en voitures automobiles que vont se faire les transports postaux, après des essais poursuivis de la façon suivante :

La direction des postes de l'empire avait fait construire un avant-taain moteur à pétrole s'adaptant aux fourgons postaux ordinaires (lettres et petits paquets) pour remplacer le cheval.

Cet avant-train, inventé par l'ingénieur Nollmer, porte le moteur, le réservoir à pétrole, le carburateur et toute la transmission, avec allumage électrique, et la manœuvre est exécutée par deux leviers de commande, à la main du conducteur. La capacité de marche est de 30 à 35 milles environ.

Le vieux fourgon postal No 5, confié à un des premiers carrossiers berlinois, pour faire les essais de cette transformation, a commencé à circuler en septembre.

Pour les premiers jours, il n'a exécuté, en réalité, aucun service, ne portant pas de lettres, mais suivant simplement, lesté de la charge réglementaire, un fourgon postal faisant son service ordinaire, attelé d'un cheval : on s'est ainsi rendu compte de la façon dont il pouvait suivre l'itinéraire réglementaire.

Ces essais ayant été satisfaisants, on lui a donné des lettres, mais en le faisant suivre par une voiture attelée de façon à pouvoir en cas d'accident, éviter tout arrêt dans le service, par un simple transbordement.

Le *Post Office* de Londres vient de son côté de convier les fabricants de voitures automobiles à un concours ayant pour objet la construction de véhicules automobiles destinés aux

transport des malles dans les campagnes, et aussi pour l'établissement de tricycles automobiles qui seraient donnés à certains facteurs ruraux ayant de longues tournées en terrain peu accidenté.

Il est vrai, pour notre ministre des postes que ce genre d'innovations n'est pas de nature, comme le timbre-anniversaire du Prince de Galles, à lui valoir un "sirage" bien conditionné.

**

Il est à présumer que, dans un avenir proche, les Chinois se serviront pour le roulage du thé, de machines spéciales et abandonneront leurs vieux procédés routiniers.

L'expérience a déjà été tentée à Wenchow, sur les sortes les plus communes de thé, à la dernière saison, et a donné des résultats très satisfaisants. D'une sorte peu recherchée, la qualité laissant à désirer, on a, au moyen de ces machines à rouler ces feuilles, obtenu un produit tout différent, qui, une fois infusé donnait un breuvage parfait.

Une compagnie s'est déjà formée, sous les auspices de M. R. B. Moorhead, commissaire des douanes à Hankow, pour expérimenter dans le district de Hupeh, cette manière de préparer le thé, et une autre également à Foochow pour le même but.

**

Un boucher de New-York, près de la cent trente troisième rue, pour attirer la clientèle à son magasin, s'est avisé de donner à chaque enfant qui vient acheter chez lui, une bonne tranche de saucisson de Bologne. N'importe quel enfant, quelle que soit l'importance de son achat, qu'il s'agisse d'un foie ou d'un roastbeef, la tranche de saucisson suit régulièrement l'achat chez "Barney" comme on désigne familièrement le gros boucher jovial.

**

La Noxon Manufacturing Co, fabricants d'instruments aratoires, dont les ateliers ont été fermés récemment, vient d'être réorganisée. MM. Noxon Frères se retirent de la Compagnie, leurs actions ayant été achetées par MM. W. Watterworth et R. H. Cotter, d'Ingersoll, et MM. F. R. Ball et R. N. Ball, de Woodstock, Ont. Le capital de la Compagnie est de \$500,000. Il est probable que M. Watterworth en sera le président et M. Cotter, le secrétaire trésorier et gérant. Les opérations vont recommencer incessamment.

**

Il est intéressant de jeter un coup

d'œil sur certains articles de la loi commerciale en Allemagne.

Une loi spéciale défend la concurrence *déloyale*.

Un marchand qui offre de la marchandise au-dessous du prix coûtant, est poursuivi pour abus de confiance.

Un acheteur a le droit de se faire livrer la quantité de marchandises qu'il veut, conforme à l'échantillon et au prix de l'étalage.

Un négociant qui annonce la marchandise à prix coûtant peut être forcé de produire sa facture de gros, etc., etc.

**

A Formose, pour empêcher la falsification des thés, un comité a été établi. Il se compose de quatre membres pris parmi les marchands étrangers, sous la direction des autorités japonaises. Ce comité a plein pouvoir pour, dans les cas de fraude, punir d'une amende ou confisquer la marchandise.

Les exportations de Formose, pour cette denrée, s'élèvent annuellement à environ 20,000,000 de livres anglaises représentant une valeur approximative de \$2,950,000 à \$3,250,000 et comme les Japonais s'efforcent de faciliter l'exportation, sans aucun doute leur commerce progressera.

**

Pendant les sept premiers mois de 1898, il est sorti des ports de la Grande-Bretagne 107,399 émigrants, dont 64,287 pour les Etats-Unis, 16,833 pour le Canada, 5,216 pour l'Australie, 13,691 pour le Cap et 7,372 pour divers pays.

Pour la période correspondante de 1897, le nombre des émigrants s'élevait à 110,054.

**

Le directeur adjoint des postes des Etats-Unis, M. Morrill, vient de publier un rapport concluant à l'ouverture immédiate de négociations pour la réduction à 2 centins de la taxe postale sur les lettres échangées entre les Etats-Unis, l'Angleterre, la France, l'Allemagne et leurs possessions.

La convention de l'union postale, fixant l'affranchissement des lettres à 5 centins, n'interdit pas à ceux des puissances contractantes de s'entendre pour réduire réciproquement et directement, le coût de leurs échanges postaux au-dessous de ce tarif. Il n'y a donc aucun obstacle légal à la réalisation de la réforme projetée, et l'on espère à bon droit que l'exemple donné par les Etats-Unis, l'Angleterre, la France et

Abandonné en Mer.... Sombrant

Tel a été le sort du Steamship "Westmeath" et la destinée de 1095 CAISSES de PRUNES de BOSNIE, marque "Anchor" que nous avons à bord.

Agissant promptement, comme toujours, dans les quarante huit heures de la réception de la nouvelle du désastre, nous avons déjà placé une nouvelle commande qui est maintenant en route, viâ New-York, de

1500

Caisses de 55 lbs chacune, de Prunes de Bosnie

Cette fois encore de la marque "Anchor," tant appréciée.

C'EST LE PLUS FORT ENVOI ADRESSÉ A UNE SEULE MAISON qui ait jamais été fait au Canada, de Prunes de Bosnie. Nous les offrons, livrables fin Décembre, époque présumée de leur arrivée, au prix sans précédent de

QUATRE CENTS.

Les acheteurs qui avaient placé leurs commandes chez nous, à livrer de notre consignation du "Westmeath," qui était toute vendue "à arriver," ont la faculté, à leur choix, d'annuler leurs ordres, ou de nous en laisser le soin de l'exécution, à **4 cents**, à l'arrivée de notre nouvelle consignation. Nous les prions de nous aviser sans délai de leur décision.

HUDON, HEBERT & CIE,
Montreal.

JUSQU'A CETTE DATE

Nos achats de Conserves Canadiennes de Légumes et de Fruits de la Fabrication 1898, s'élèvent à

43,850 CAISSES

TOMATES,

9000 Caisnes	Simcoe
5000 Caisnes	Log Cabin
2000 Caisnes	Thistle
1000 Caisnes	Ice Castle
1000 Caisnes	Lion L.
1000 Caisnes	Boulter
1000 Caisnes	Little Chief

BLE D'INDE,

3000 Caisnes	Simcoe
2000 Caisnes	Boulter
2000 Caisnes	Log Cabin
1000 Caisnes	Little Chief
1000 Caisnes	West Lorne
1000 Caisnes	Delhi
900 Caisnes	Aylmer
500 Caisnes	Hoegg

POIS,

1750 Caisnes	English Garden	Simcoe
750 Caisnes	Early June	Simcoe
250 Caisnes	Early June	Log Cabin
200 Caisnes	Fine French	Simcoe

FEVES,

300 Caisnes	Refugee	Simcoe
100 Caisnes	Golden Wax	Simcoe
100 Caisnes	Crystal Wax	Simcoe
400 Caisnes	Baked Beans	Simcoe
125 Caisnes	Baked Beans	Log Cabin
500 Caisnes	Baked Beans	Red Cross

POMMES,

- Gallons
- 1000 Caisses Simcoe
- 1000 Caisses Bowlby
- 3000 Caisses Empress Queen

PECHES,

- 500 Caisses Simcoe 2 lbs
- 200 Caisses Simcoe 3 lbs
- 50 Caisses Bowlby 2 lbs
- 25 Caisses Bowlby 3 lbs

DIVERS

- 125 Caisses Poires Simcoe
- 75 Caisses Poires Bowlby

FRUITS

- 50 Caisses Ananas Simcoe
- 300 Caisses Fraises Simcoe
- 50 Caisses Fraises Bowlby
- 525 Caisses Prunes Simcoe

et

LEGUMES

- 100 Caisses Citrouille Simcoe
- 750 Caisses Bluets Eagle Brand
- 25 Caisses Succotash Log Cabin
- 200 Caisses Tomates, gal., Simcoe

NOS VENTES A CE MOMENT DEPASSENT

30,000 CAISSES

**HUDON, HERBERT & COE,
MONTREAL.**



Hudon, Hebert & Cie, == Montreal
AGENTS.

Cognacs Fins *BOUTELLEAU & Co* **de Boutelleau.**

Fine Champagne Vieille Trois
 Diamants V. O. B.
 Fine Champagne Vieille 1831
 Fine Champagne Vieille 1824



Fine Champagne Vieille Trois
 Diamants V. O. B.
 Fine Champagne Vieille 1831
 Fine Champagne Vieille 1824

Hudon, Hebert & Cie, == Montreal
AGENTS.

Fabricants de Conserves

Petits Pois, Champignons,
 Flageolets,
 Macédoines de Légumes,
 Choux de Bruxelles,
 Fonds d'Artichaux,
 Anchois, Capres,
 Olives, Truffes,
 Patés de Foie Gras Truffés,
 Huiles d'Olive, etc.



Spécialité Unique :

"Bon Appétit"
 — création de la Maison
 Talbot — fait les délices
 des gourmets.

Hudon, Hebert & Cie, == Montreal
AGENTS.

Offrez-nous des grains de toutes sortes, nous faisons le commerce d'exportation, et, nous sommes en état de vous payer les plus hauts prix pour quelle que soit la quantité que vous avez à nous offrir.

MICHAUD FRERES & CIE.,

EXPORTATEURS DE GRAINS

CHAMBRE 202

Batisse "BOARD OF TRADE"

No. 38

Rue Saint-Sacrement

MONTREAL.

Le Cacao et Le Chocolat

de FRY

D. Masson & Cie, Agents, Montréal.

Sont renommés pour leur pureté et leurs qualités nutritives. Ceux qui en ont fait usage, les préfèrent aux autres marques. Les épiciers qui vendent le Chocolat et le Cacao de Fry donnent satisfaction à leur clientèle et réalisent de bons profits.

l'Allemagne serait vite suivi par tous les Etats du monde et viendrait donner une nouvelle et extraordinaire impulsion aux échanges de correspondances et aux relations internationales.

**

Le professeur américain de géologie Spencer a fait dernièrement à Brooklyn une conférence très étudiée et fort savante sur l'âge des chutes du Niagara.

Depuis plus d'un siècle ce problème a passionné tous les géologues. Le premier, un Anglais, Elliot, fixait l'âge de la fameuse cataracte à 55000 ans ; Lyell, en 1840, prétendait que le Niagara, tel que nous le connaissons, s'était formé il y a quelque 40,000 ans ; Woodward, en 1886, réduisait encore ce chiffre à 12,000 ans, et, plus récemment, un savant français, nommé Gilbert, à la suite d'importants et longs travaux sur place, abaissait l'âge du Niagara à soixante-douze siècles.

Se basant sur un principe nouveau, beaucoup plus précis, à savoir le recul progressif ou "récession" du sol sous l'effort de l'eau, et après avoir étudié, ce qui n'avait jamais été fait, les différentes phases de la formation du fleuve lui-même,

le professeur Spencer est arrivé à cette conclusion, savoir : que la rivière existe depuis au moins 32,000 ans, mais que les chutes ne se sont formées qu'environ dix siècles plus tard.

Le savant géologue estime que la cataracte, dont la hauteur actuelle est de 426 pieds, fortement encaissée entre des rochers très durs, durera encore cinquante ou soixante siècles telle qu'elle est à présent.

**

Le développement de la navigation allemande transatlantique est démontré par l'augmentation des grandes lignes. La "Norddeutsche Lloyd" a 9 vapeurs d'un tonnage de 78,380 tonnes ; la "Hamburg America" 14, avec un tonnage de 148,180 tonnes dont 4 sont en construction dans les chantiers britanniques. Un de ces vapeurs, que l'on construit à Stettin, aura une force motrice de 33,000 chevaux et une capacité de 16,000 tonnes ; ce sera le navire le plus rapide qui existe.

Le Sénat de Hambourg propose de construire pour cette ligne un nouveau port qui coûtera 2 millions 600,000 marks.

Les correspondances de Riberao Preto et de l'Etat de Minas, centres très importants de la culture du café, envisagent la future récolte au Brésil sous un jour extrêmement défavorable.

La floraison hâtive qui couvre actuellement les caféiers est, paraît-il, susceptible non-seulement de porter le plus grand préjudice aux plantations, mais encore de diminuer, dans des proportions désastreuses, la quantité de grains qu'on attendait de la prochaine récolte.

Les gens compétents affirment en effet, qu'une floraison prématurée ne saurait donner des fruits. Sous l'influence de la sécheresse du sol et d'une température relativement basse, telles qu'elles règnent cette année, les fleurs se fanent et tombent, et aucune floraison ultérieure ne vient les remplacer. Chaque chute de fleurs entraînant nécessairement la perte d'un grain, il est facile d'entrevoir, dès maintenant, le désastre qui se prépare pour les planteurs de café.

On est donc fondé à croire que la future récolte de 1899-1900, bien loin d'être prodigieuse ainsi qu'on l'espérait, restera bien au-dessous de la récolte de cette année.

G. R. RENFREW & CO.,

QUEBEC et TORONTO

Les plus Grands Manufacturiers de Fourrures Choies au Canada.

Pardessus pour Hommes en Drap, doublés en Seal, Martre, Mouton de Perse. Rat Musqué.

Mocassins Indiens et Raquettes en Gros

Demandez notre Catalogue de Patrons.

Et nos prix-courants de Fourrures.

PATINS! PATINS!

GRAND ASSORTIMENT

Patins "Plain Runner Straight"

Patins "Ribbed Runner"

Patins "Curved Blade"

Patins "Victoria Club"

Et une grande variété d'autres marques à tous les prix, suivant qualités.

L. H. HEBERT

297 et 299 Rue St-Paul et 21 Rue St-Jean-Baptiste
MONTREAL.

Fer, Ferronneries, Métaux, Quincailleries des meilleures Manufactures.

Le Congrès de Nicaragua a approuvé l'accord provisoire entre le général Zelaya, président du Nicaragua et les américains MM. Cragin et Eyre, pour la construction d'un canal interocéanique, leur donnant le pouvoir de négocier avec la Compagnie du Canal Maritime, dont la concession finit le 9 octobre 1899.

**

Les oranges de Tahiti sont renommées; elles alimentent surtout le marché de San Francisco. Leur cueillette est facile, l'arbre pousse tout seul; c'est le motif de la vogue des orangeries. Dans ce climat délicieux, l'habitant, sans besoins, est naturellement porté à ne faire qu'un minimum d'efforts.

Il faut cependant espérer que des cultures moins aléatoires tenteront à la longue les efforts des Tahitiens; jusqu'ici, la situation économique de cette île s'est ressentie de l'indolence des habitants, et c'est par un labeur continu qu'on pourrait donner à cet établissement du Pacifique toute la prospérité qu'il devrait avoir.

**

Les expéditions des fruits de Californie sur les marchés de l'Est

sont à peu près terminées pour la saison, à l'exception des expéditions de raisins et de pommes qui continuent à se faire. Les expéditions totales jusqu'à date ont été de 4850 chars contre 5100 chars pour la saison dernière. Cela représente une réduction de 550 chars, ce qui est beaucoup moins qu'on ne pensait au début de la saison, à cause de la sécheresse. Les prunes, les raisins et les fruits secs arrivent en grandes quantités sur les marchés de l'Est. On estime que les envois de raisins se chiffreront par 4000 chars et que la récolte des prunes et les expéditions de fruits secs atteindront respectivement un volume de 4000 chars pour chaque catégorie de fruits.

Dix-Septième Convention Annuelle de la Société d'Industrie Laitière.

La Convention annuelle de la Société se tiendra les mardi 6 et mercredi 7 décembre 1898, à Valleyfield, P. Q. Les séances auront lieu à la salle de l'Hôtel de Ville; la première commencera le mardi 6, à 9 heures du matin, (voir programme d'autre part).

Invitation.—Le public en général, les cultivateurs, les fabricants de beurre et de fromage, sont cordialement invités.

Les "cercles agricoles" sont spécialement priés d'envoyer des délégués. La Convention a lieu huit jours avant les élections des cercles afin que les délégués puissent en rendre compte aux assemblées de leurs cercles respectifs.

Annouces.—Les amis de la Société, Messieurs les membres du Clergé, et les officiers des cercles agricoles sont instamment priés de faire annoncer cette importante réunion, à la porte de l'Eglise paroissiale, tous les dimanches d'ici à la Convention.

Réduction des prix de passage.—Toutes les lignes de chemin de fer ont accordé les réductions d'usage. (Voir les détails ci-après).

AU PUBLIC.—L'Industrie Laitière étant ici une industrie nationale, tous ceux qui, dans la province de Québec se considèrent comme amis du progrès et désirent coopérer au bien-être des classes agricoles, cultivateurs, propriétaires de beurrieres et fromageries, fabricants de beurre et de fromage, commerçants, industriels, banquiers, hommes des professions libérales, hommes d'Etat, membres du clergé, tous devraient, sans exception, faire partie de la Société d'Industrie Laitière.

La cotisation de membre à vie, est de \$10 une fois payées; la cotisation ordinaire annuelle est d'une piastre.

Les souscriptions sont payables au secrétaire de la Société.

Il est de la dernière importance de payer sa souscription au moment de la Convention ou dans les premiers mois de l'année pour s'assurer, gratis, l'envoi régulier du *Journal d'Agriculture*.

Capacité des moulins représentés: au delà de 3,000 barils par jour

FARINES

JOHN WILKINS

AGENT DES MEUNERIES

No 44, RUE ST-JEAN, - MONTREAL



PARK, BLACKWELL & CO., Ltd.,

MARCHANDS DE PROVISIONS EN GROS,

Empaqueurs de Lard et de Viandes de Bœuf. Toronto, Ont.

Faites l'essai d'un baril échantillon de nos JAMBONS FUMES et DOUX ainsi que notre BACON pour le déjeuner. Ce qu'il y a de plus délicieux et appétissant

CHS. LACAILLE & CIE

Epiciers en Gros

IMPORTATEURS DE

Molasses, Sirops, Fruits Sees, Thés, Vins, Liqueurs, Sucres, Etc., Etc.

Spécialité de Vins de Messé de Sicile et Tarragone.

329 rue St-Paul et 14 rue St-Dizier
MONTREAL

Les articles de Sellerie: Harnais, Colliers, Licous, Couvertes pour chevaux et voitures, etc. Les Valises, Sacs de voyages. Les Mocassins, Guêtres, Jambières et Chaussures pour Fermiers de la manufacture de

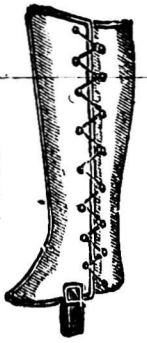
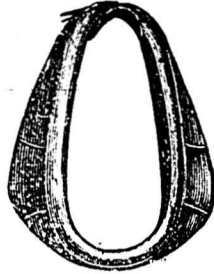

LA MAISON Hector Lamontagne & Cie

ont obtenu la Médaille d'or et le Diplôme d'Honneur pour leurs produits. La plus haute récompense décernée par le jury de l'Exposition de Québec.

304 et 306 Rue St-Paul et 143 à 145 Rue Des Commissaires, Montréal.

Les membres de la Société pour l'année 1899 ont droit :

Au Rapport Annuel de la Société, volume de 250 pages environ.

Au Journal d'Agriculture de la Province de Québec, pour 1 an à partir du 1er juillet 1899.

Aux rapports et bulletins du Commissaire de la laiterie pour la Puissance.

Aux conseils aux patrons sur les soins du lait (Bulletin No 8 illustré) ;

A l'entrée gratuite à l'école de laiterie de St-Hyacinthe ;

Aux avantages offerts pour la formation des syndicats de beurrieres et de fromageries.

Par ordre,

EMILE CASTEL,

Secrétaire S. I. L., St-Hyacinthe.

Dix-septième convention de la Société d'industrie laitière à Valleyfield, P. Q., les 6 et 7 décembre 1898.

PROGRAMME

Les séances auront lieu à la salle de l'Hôtel de Ville.

MARDI, 6 décembre.

Matinée, 9.30 h. a. m.—Rapport de l'inspecteur général des syndicats, M. E. Bourbeau.

Rapport de l'assistant-inspecteur général des syndicats, M. J.A. Plamondon. Discussion de ces deux rapports.

Remarques sur la situation de l'industrie fromagère au Canada, M. A. A. Ayer. Discussion de ces remarques.

Après-midi, 1.30 p. m.—De la fabrication du beurre avec la crème pasteurisée et des ferments de culture pure (échan-

tillons de beurre de crème pasteurisée), M. J. D. Leclair.

Discussion de ce travail.

Comment améliorer les conditions sanitaires de nos fabriques de beurre et de fromage, M. J. de L. Taché.

Discussion de cette conférence.

Questions par les fabricants.

Soirée, 7.30 p. m.—Ouverture solennelle de la convention.

Les Honorables S. A. Fisher, ministre de l'agriculture, et F. M. Déchéne, commissaire de l'agriculture, seront présents.

Adresse de bienvenue, M. le Maire de Valleyfield.

Réponse à l'adresse, M. M. McDonald, président.

Discours d'ouverture, M. McDonald.

Discours: Hon. S. A. Fisher, Hon. F. M. Déchéne, M. Louis Simpson.

Projections lumineuses.

PROGRAMME

MERCREDI, 7 décembre (seconde journée).

Matinée 9.30 a. m., élections—L'épreuve du lait au caillé.

Leçon de choses par MM. Bourbeau et Plamondon.

Discussion de l'expérience.

Rapport du Comité de législation sur la limitation du nombre de fabriques.

Discussion du rapport.

Après-midi, 1.30 p. m.—Des conditions de la maturation du fromage Cheddar, E. Castel.

Des défauts de nos fromageries au point de vue de la maturation du fromage, de la nécessité d'y remédier et des moyens à prendre à cet effet, M. Gab. Henry, I.C.

Discussion des deux travaux. Conférence agricole, M. O. E. Dal- laire.

Questions par les cultivateurs. *Soirée*, 7.30 p. m.—De l'industrie du Bacon, M. D. M. Macpherson.

Causerie agricole, M. L. T. Brodeur. Passé, présent et avenir de l'industrie laitière, M. J. C. Chapais.

Projections lumineuses.

RÉDUCTIONS DE PASSAGE—FORMALITÉS A REMPLIR

Les compagnies de chemins de fer accordent, pour se rendre à la convention, les réductions suivantes :

New-York Central, Pacifique Canadien, Canada Atlantique, Grand-Tronc, Québec Central, Lac St-Jean, prix simple de première classe pour aller et tiers du prix pour le retour.

Intercolonial.—Prix simple de 1ère classe pour aller ; billet gratuit pour le retour si 10 membres ou plus se rendent à la convention.

Pour obtenir ces réductions, il faut remplir soigneusement les formalités suivantes pour chacune des lignes où vous aurez à passer.

Sur le "New-York Central" le "Canada Atlantic" et probablement le "Grand Tronc" achetez un billet simple de première classe pour Valleyfield.

Sur les "autres lignes" achetez un billet simple de 1ère classe pour Montréal, d'où vous gagnerez Valleyfield, soit par le Canada Atlantic (station Bonaventure), soit par le New-York Central, (station Windsor).

Ayez bien soin en achetant ces billets, de vous faire donner par l'agent de la station un "certificat" constatant cet

Pour le Commerce de Noël...

Les Epiciers et les Confiseurs devraient se procurer :

Nos délicieuses barres de
Chocolat à la Crème.

Notre Gingembre au Chocolat,

Nos "Wafers" au Chocolat,

Nos Tablettes de Chocolat,

Notre Gingembre Crystallisé, etc.

THE COWAN CO. Ltd, Toronto,
Manufacturiers de Cacao et de Chocolats.

Le "Walla Galla" (Enregistré)

ou Thé de la Croix Rouge,

Vendu en paquets, à 40 cts, 50 cts et 60 cts par livre.

CLUBHOUSE (Enregistre)

Vendu en Canistres de 2 livres et en boîtes de fer-blanc de 50 et 100 livres. Ce sont les thés les plus choisis qu'il y ait au Canada. Tous les épiciers trouveront leur profit à les vendre.

Empaquetés et mélangés par
The Cowan, Ramsay Co. Ltd., Toronto

Le temps est venu de préparer votre Stock

Nous avons un assortiment des plus complets dans les Liqueurs, Vins, etc.

Nous vous recommandons plus spécialement :

- LES COGNACS " RICHARD " " FINE CHAMPAGNE," en bouteilles.
- LES COGNACS " RICHARD " " FLEUR DE COGNAC," en bouteilles.
- LES COGNACS " RICHARD " " V. S. O. P." en bouteilles, $\frac{1}{2}$ bouteilles, $\frac{1}{4}$ bouteilles.
- LES COGNACS " RICHARD " " V. S. O." en bouteilles seulement.
- LES COGNACS " RICHARD " " V. O." en bouteilles, $\frac{1}{2}$ bouteilles, $\frac{1}{4}$ bouteilles.
- LES COGNACS " RICHARD " " V. O." en flasks avec coupe.
- LES COGNACS " RICHARD " " V. O." en jolies carafes et $\frac{1}{2}$ carafes.

Nous tenons aussi ces Cognacs en fûts de 60, 30, 20 et 10 gallons,

Tous ces Cognacs sont garantis purs à l'analyse et de qualité, sinon supérieure, au moins égale aux meilleures marques offertes sur le marché.

Nous avons aussi les Cognacs un peu meilleur marché, mais dont la qualité est sans égale pour le prix.

- COGNACS " CHS. COUTURIER," en bouteilles, $\frac{1}{2}$ bouteilles, $\frac{1}{4}$ bouteilles.
- COGNACS " CHS. COUTURIER," en flasks et $\frac{1}{2}$ flasks.
- COGNACS " CHS. COUTURIER," en fûts de 60, 30, 20 et 10 gallons.
- COGNACS " MARION," en bouteilles, flasks et $\frac{1}{2}$ flasks.

Aussi en fûts de 30, 20 et 10 gallons.

CHAMPAGNE COUVERT, pintes et chopines, sec et doux.
CHAMPAGNE Vve AMIOT, pintes et chopines,
 Carte d'argent, Carte blanche, Carte d'Or (Extra Dry).

Demandez nos prix, vous y trouverez votre profit.

LAPORTE,

EPICIERS EN

pour le Commerce de Noel et du Jour de l'An

Nous sommes les agents de la célèbre maison **MITCHELL & CO.**, pour les **SCOTCH** et **IRISH WHISKEYS**.

Nous tenons constamment en stock :

LE "HEATHER DEW" Scotch Whiskey en bouteilles rondes et ovales.

LE "HEATHER DEW" Scotch Whiskey en flasks et $\frac{1}{2}$ flasks.

LE "HEATHER DEW" Scotch Whiskey en cruchons d'une pinte.

LE "SPECIAL RESERVE" Scotch Whiskey, qualité extra, en bouteilles et $\frac{1}{2}$ bouteilles.

LE "SPECIAL RESERVE" Scotch Whiskey, qualité extra, en bouteilles rondes et ovales.

LE "MULLMORE" Scotch Whiskey, bon marché, en bouteilles et $\frac{1}{2}$ bouteilles.

LE "MULLMORE" Scotch Whiskey, bon marché, en flasks et $\frac{1}{2}$ flasks.

LE "MULLMORE" Scotch Whiskey, bon marché, et bouteilles ovales et carrées.

Le Irish Whiskey "OLD IRISH" en bouteilles et $\frac{1}{2}$ bouteilles rondes et carrées.

Le Irish Whiskey "SPECIAL RESERVE" en bouteilles, flasks et $\frac{1}{2}$ flasks ovales.

Le Irish Whiskey "CRUISKEEN LAWN" en cruchons d'une pinte.

Aussi tous ces Whiskeys en fûts de 30, 20 et 10 gallons.

Nous n'avons pas à faire l'éloge des marchandises de la **MAISON MITCHELL**, elles sont assez connues et appréciées.

— NOUS AVONS AUSSI —

Le Fameux Vin Tonique "St-Lehon"

Reconnu et recommandé par la faculté médicale comme le plus puissant et le plus agréable.

Nous tenons aussi en stock toutes les marques de **VINS** et **LIQUEURS** les plus connues, notre assortiment est des plus complet.

Demandez nos prix, vous y trouverez votre profit.

MARTIN & CIE.

GROS, Montréal.

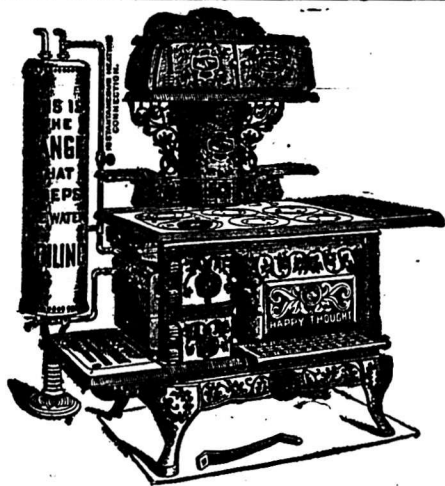

Nous voulons du.... Commerce cette année!

En Poêles, Fourneaux, Fournaises et Fontes en Creux

La plus grande variété offerte par une seule maison, entr'autres :

Fourneaux au bois et charbon "Happy Thought," "Buck's Popular," avec portes enluminées; et poêles de cuisine au bois, "Buck's Brilliants," "Honor Bright," (ce dernier est une acquisition qui fait sensation partout où il est introduit). Poêles calorifères "Radiant Homes" et un assortiment d'autres trop nombreux à noter. Au-delà de 90,000 "Happy Thought" sont aujourd'hui en usage au Canada; fabriqués par

The Wm. BUCK STOVE CO. Ltd., Brantford, Ont. Agence: 422 rue St-Paul, Montréal
J. H. HANSON, Gérant.

achat sur une "formule spéciale" dont tous les agents sont pourvus.

A Valleyfield, le secrétaire de la convention complètera cette formule, sur présentation de laquelle vous obtiendrez au retour les réductions consenties par les compagnies de chemins de fer.

Les billets sont valables 3 jours avant l'ouverture et 3 jours après la clôture de la convention.

REMARQUES IMPORTANTES

Sur tous les chemins de fer, vous devez vous présenter au guichet des billets, au moins 10 "minutes avant l'heure" régulière du départ du train; sinon, vous vous exposez, dans le cas où il y aurait foule, à vous voir "refuser le reçu de l'achat du billet." Si, dans ce cas, vous manquez d'acheter un billet à votre station, le conducteur du train vous permettra peut-être de prendre billet et certificat à la station suivante.

Remplissez avec soin les formalités requises pour chacune des lignes sur lesquelles vous aurez à passer.

HORAIRE DES CHEMINS DE FER

Les compagnies de chemin de fer n'ayant pas encore publié leurs horaires d'hiver, les intéressés devront consulter les horaires pour le mois de décembre.

Pour plus de sécurité les membres de la Société feront bien de se renseigner personnellement auprès des agents de leurs stations respectives.

Par ordre,

E. CASTEL,
S. T. I. L.

REVUE COMMERCIALE ET FINANCIÈRE

FINANCES

Montréal, 24 novembre 1898.

La guerre de tarif entre nos deux grandes compagnies de chemins de fer a heureusement pris fin. Les quelques points qui n'étaient pas encore tranchés au moment où nous imprimons notre dernier numéro, le sont maintenant.

Les actions du C. P. R. ont immédiatement repris une activité de bonne augure à des prix en hausse. Hier, à la fermeture de la bourse les vendeurs exigeaient 85½. Ce n'est pas tout à fait un point d'avance depuis notre dernière cote, mais on doit se rappeler que la cessation des hostilités avait déjà été escomptée par la spéculation.

Vendredi dernier, l'action du Gaz de Montréal atteignait 200; depuis le mois de mars 1898, elle n'avait pas revu cette cote. Il est vrai que l'électricité lui avait porté atteinte au point de vue de l'éclairage. Aujourd'hui les poêles à gaz tant pour le chauffage que pour les fins culinaires sont plus répandus et sont une source de revenus pour la compagnie. En développant l'usage des dits poêles, la compagnie pourra regagner d'un côté ce qu'elle a perdu de l'autre. Mais le cours de 200 n'a été atteint que pour 25 parts, les dernières transactions ont eu lieu à 198½ et 198½. Ce stock a été également très actif.

Les actions de la Heat & Light Co ont avancé durant la semaine de 24 à 33

puis sont revenues à 32, soit un gain de 8 points.

Les bons ont fait un gain de 8½ points et se négocient à 88½.

Les autres valeurs n'offrent aucune particularité digne d'être notée.

COMMERCE

La navigation touche à sa fin, non seulement la navigation interocéanique mais aussi la navigation intérieure. Le dernier bateau qui remonte le fleuve vers les lacs a quitté notre port et on prétend que samedi prochain devra cesser le service par eau jusqu'à Québec.

Les derniers jours de la navigation ont été marqués par un surcroît d'activité compréhensible; les compagnies de chemins de fer ont elles-mêmes beaucoup de fret à transporter et en transporteraient davantage si elles avaient plus de matériel. On se plaint, en effet, qu'au Manitoba on ne peut expédier assez de grain, faute de chars disponibles.

Le prix des principaux articles de consommation sont tenus fermes. Nous citerons notamment les provisions, les produits de laiterie qui sont dans ce cas. Quant aux grains la fermeture de la navigation les affecte un peu, à vrai dire, les cotes ne sont que nominales en l'absence de transactions nouvelles.

Les collections donnent généralement satisfaction.

Cuir, et Peaux.—Nous ne changeons pas notre liste de prix des peaux vertes. On nous dit que le syndicat de Montréal a vendu toutes ses peaux au prix de 10c la livre à des américains plus ou moins bon teint, de sorte que cette vente fait espérer de plus hauts cours surtout pour les peaux lourdes. On ne s'attend

BOVRIL

Est mis en Bouteilles de 1, 2, 4, 8 et 16 onces

Ne s'abîme pas, à la longue

DONNE UN BON PROFIT

N'arrive au consommateur que par l'intermédiaire du détailleur . . .

Ecrivez pour les listes de prix et cotations . . .

BOVRIL, LIMITED.

30 Farringdon St., Londres, Angleterre.

25, 27 Rue St-Pierre, Montréal, Canada



Exigez les célèbres
Tabacs en Poudre Frechette

Vendus garantis
 par les manufacturiers . . .

MILLER & LOCKWELL

Québec.

SPÉCIALITÉ

Tabacs en Poudre: Rose et Fève,
 No X Rose Extra, No 1 Rose,
 No 2 Naturel, No F 2 Naturel
 et Fève, Merise.
 Tabac en feuilles. Cigares, Ciga-
 rettes.

ECHANTILLONS ENVOYÉS GRATUITEMENT
 SUR DEMANDE.

EN ENVOYANT VOTRE COMMANDE, S. V. P. MENTIONNEZ CE JOURNAL

pas, cependant, à voir une hausse sur les *slaughters* pour lesquelles on escompte plutôt une baisse.

Les tanneurs n'ont pas changé leurs prix; ils n'offrent pas beaucoup et se tiennent toujours sur la réserve.

Dans Ontario, il est question d'une hausse dans les prix des gros cuirs. On va même jusqu'à prétendre qu'une avance de 2 cents ne serait pas exagérée vu les prix des peaux vertes, et la tendance à une nouvelle hausse de ces mêmes peaux.

Draperies et nouveautés—On se plaint un peu de la douceur de la température qui ralentit les achats. Il se fait cependant d'assez bonnes ventes par voyageurs tant en articles de réassortiment qu'en étoffes de printemps.

Epicerie, vins et liqueurs.—On arrive à peine, dans ce commerce, à pouvoir livrer les ordres antérieurs aussi vite qu'on le voudrait, ce qui n'empêche les commandes nouvelles d'arriver. Les sucres sont fermes à la hausse de la semaine dernière; sans être extraordinaire, la demande est bonne pour la saison.

Les mélasses sont très fermes à nos cotes; il y a une tendance marquée à la hausse. Les détenteurs refusent de livrer de forts lots aux prix marqués.

Nous prions nos lecteurs de se reporter à notre liste de fruits secs qui subit de nombreuses modifications cette semaine. Le marché est presque dépourvu d'amandes écalées.

Il est presque impossible de trouver des nectarines de californie.

Les avelines sont rares et à prix plus élevés.

On n'a pas reçu en raisins de Californie, 4 Couronnes, toutes les quantités commandées par les maisons de gros. La demande a vite enlevé les stocks et le marché se trouve aujourd'hui complètement dépourvu. Cependant les ordres arrivent et il est impossible de les remplir.

Nous devons rectifier une erreur qui s'est glissée dans notre dernière revue. Il aurait fallu mettre "pommes séchées" au lieu de "pommes évaporées" au prix de 5 à 6c. Les pommes évaporées valent de 9 à 10c la livre.

On trouve maintenant à acheter sur place des petits pois français à des prix comparativement bas, sans que la qualité en souffre. Nous changeons notre liste de prix en conséquence et on remarquera la différence sensible entre les plus hauts et les plus bas prix pour chaque qualité de foin.

Les pelures de citrons (*peels*) sont en hausse de 1c par livre. On les cote de 15c à 16c au lieu de 14c à 15c. La demande en a été considérable cette année.

Fer, ferronneries et métaux.—Un ralentissement assez sensible dans les affaires durant la semaine, pas de changements de prix à signaler.

Poissons.—Les prix de notre liste n'ont pas varié, mais sont tenus très fermes. La demande quoique bonne encore est moindre, les approvisionnements pour les avants étant déjà faits depuis quelque temps. Nous rappelons que les stocks n'ont rien d'excessif, ce

qui justifie d'ailleurs la fermeté des prix.

Salaisons, Saindoux, etc.—Les prix sont fermes sur toute la ligne, les ventes sont bonnes et le commerce de gros éprouve toujours quelque difficulté à s'approvisionner tant en lard qu'en saindoux pur. Il y a maintenant à nouveau du lard de l'ouest épais sur le marché. Il vaut \$17 le quart.

Revue des Marchés

Montréal, 24 novembre, 1898.

GRAINS ET FARINES

MARCHES ETRANGERS

La dernière dépêche reçue de Londres par le Board of Trade, cote comme suit, les marchés du Royaume-Uni, à la date d'hier:

"Londres — Chargement à la côte, blé, sans affaires; maïs, sans affaires; en route, blé tranquille et ferme, 3d en hausse; maïs, les vendeurs se sont retirés; maïs américain mélangé, sous voiliers, une partie en hausse, une partie en baisse.

"Liverpool — Blé disponible, sans activité; mars, disponible, ferme; blé d'hiver ronge No 2 disponible, 6s; No 2 du printemps, blé d'hiver disponible 6s 3/4d. Futurs: blé tranquille; déc. 6s 1/4d; mars 5s 11d; maïs tranquille; déc. 3s 9/4d; mars, 3s 8/4d; maïs américain mélangé disponible 4s, Farine première à boulanger de Minneapolis 19s 3d.

BOUCHER & ROFFEY, MARCHANDS-TAILLEURS,
 No 110 rue St-Pierre, Montréal.

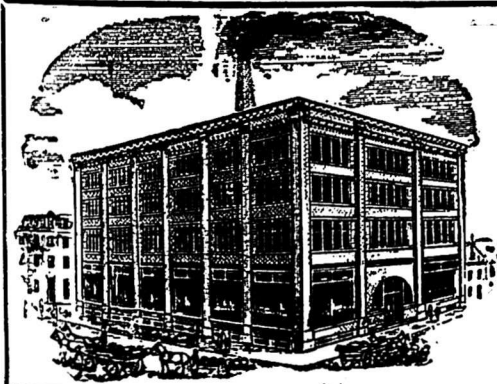

COURROIES EN CUIR

Tanné au Chêne

MANUFACTURÉES PAR **SADLER & HAWORTH**

(Ci-devant ROBIN, SADLER & HAWORTH.)

BUREAU ET MANUFACTURE **Coin William et Seigneurs, Montreal.**

. DE POSTE 2321

ALEX. W. GRANT

TELEPHONE 263

EXPORTATEUR DE FROMAGES ET MARCHAND A COMMISSION

Nous payons le plus haut prix du marché pour le meilleur Beurre et Fromage. Nous garantissons de donner entière satisfaction sur toutes consignations. Seul agent pour la célèbre présure "Eureka" et le sel de beurrerie de Worcester.

33, 35 et 37 RUE WILLIAM, MONTREAL
2 à 6 HARRISON STREET, NEW YORK

ETABLIE EN 1856

HODGSON BROTHERS LIVERPOOL, ANGLETERRE

Adresse par Cable
"HODGSON,"
Liverpool

27 & 29 RUE STANLEY,

Marchand a Commission... Provisions Canadiennes... Provisions Generales

Facilités spéciales pour l'écoulement direct du

BEURRE et du FROMAGE

aux consommateurs anglais, aux plus hauts prix du marché. Avances libérales faites sur consignations qui peuvent nous être envoyées directement ou par L'INTERMEDIAIRE de

MM. ABRM. HODGSON & SONS, MERCHANTILE EXCHANGE BLDG., NEW YORK, E. U. A.

HODGSON BROTHERS 65-69, RUE WILLIAM, MONTREAL

MAISONS A MONTREAL, ST-HYACINTHE, LAWRENCEVILLE ET COWANSVILLE.

Les marchés américains ont été fermes durant la semaine écoulée avec une bonne demande pour l'exportation. Les livraisons de la culture et une forte augmentation dans le visible n'ont pu entamer les prix qui se sont bien maintenus, malgré quelques éléments en faveur des baissiers. Cependant, hier, une réaction s'est produite par suite de nombreuses réactions. Aujourd'hui, jour d'Actions de Grâces, les marchés sont fermés.

On cotait hier, le blé disponible sur les différents marchés des Etats-Unis :

Chicago, No 2, rouge.....	68½
New-York, No 2, rouge.....	78
Duluth, No 1 du Nord.....	68
Détroit, No 2 rouge.....	71½

Les principaux marchés de spéculation ont fermé comme suit, à la date d'hier :

	Déc.	Mai
Chicago.....	67½	66½
New-York.....	74½	71½
Duluth.....	63½	65½
Détroit.....	70½

Voici les prix en clôture sur le marché de Chicago pour chaque jour de la semaine écoulée pour les livraisons futures :

	Déc.	Mai
Jendredi.....	66½	65½
Vendredi.....	66½	65½
Samedi.....	66½	66½
Lundi.....	67½	66½
Mardi.....	68½	67½
Mercredi.....	67½	66½

On cotait hier en clôture sur le marché de Chicago : Blé d'inde : 33½c. novembre et 34½c. mai, Avoine : 25½c. novembre et décembre et 26½c. mai.

MARCHÉS CANADIENS

Nous lisons le "Commercial" de Winnipeg du 19 novembre :

"Le marché local a été ferme pour la plus grande partie, durant la semaine ; en clôture, cependant, les commerçants inclinaient en faveur d'une baisse des prix. La navigation sur les lacs peut se terminer dans la quinzaine, ce qui fera une différence de 6 à 7c par minot en fret au bord de la mer pour l'exportation. S'il ne se produit pas de hausse sur les marchés de l'extérieur, toute augmentation de frais devra être prélevée à même le prix actuel du blé ici. Les prix étaient fermes lundi, vu que mardi c'était le 15 du mois, alors que la livraison d'un grand nombre de contrats devait se faire, plusieurs marchands étant à court de quelques chars, le prix du blé disponible s'est bien maintenu 72½c étant le prix pour le No 1 dur en magasin à Fort-William. Mardi le ton du marché était plus facile et 72c ont été payés pour le No 1 dur disponible. Mercredi et jeudi, le prix courant était de 71½c et hier, de 71c. La différence entre le No 1 dur et le No 2 dur et le No 1 du nord est restée à 4c par minot ; le 3 dur, le 2 du nord et le No 1 du printemps, de 7c à 8c audessous du No 1 dur. Le blé vanné 1 et 2 dur et 1 du Nord ont fait 65c. Le blé humide peut être coté comme valant environ 10c par minot de moins que la même qualité en bonne condition. Les vues des marchands hier étaient distinctement dans la direction de prix moins élevés. Les gros acheteurs et expéditeurs sont pratiquement sortis du marché, vu qu'on arrive à la clôture de la navigation, et qu'ils sont obligés, si possible, de dis-

poser de tout le grain qu'ils ont en magasin à Fort William et à Duluth, ou d'encourir le risque de perdre de l'argent sur les stocks qui pourraient rester sur place. De petites ventes sur base No 1 dur, toutes pour livraison en novembre, ont été faites hier à 70½c par minot en magasin à Fort William. Ces gros acheteurs voulaient coter seulement 70c, mais ils n'ont fait aucun effort pour acheter à ce prix. Le No 1 dur à livrer dans la première quinzaine de décembre a été offert couramment ces jours derniers à 69c à Fort William, mais il ne s'est pas présenté d'acheteurs à plus de 68c. La rareté des chars pour l'expédition du blé de l'intérieur à Fort William nuit considérablement aux affaires des expéditeurs dans toute la région, et occasionne de grosses pertes à un grand nombre de marchands qui avaient acheté couramment du blé à prix plus élevés, et ne pourront pas le faire expédier en temps voulu pour le faire passer dans l'est par voie des lacs."

La dépêche de Toronto, cote comme suit les marchés d'Ontario, à la date d'hier :

"FARINE : Patente d'hiver, en sacs, à Toronto, \$3.70 à \$3.90 ; Straight rollers, à \$3.35 à \$3.40 ; Patente de Hongrie, \$4.15 à \$4.20 ; farine à boulanger du Manitoba, \$3.85 à \$3.90. — BLÉ d'Ontario rouge et blanc, ferme de 69 à 70c, nord et ouest ; blé pour volailles, ferme de 70 à 71c, nord et ouest ; No 1 du Manitoba dur, 81c à 82c, à Toronto et No 1 du Nord, à 78c. — SEIGLE : Coté à 50c, ouest. — AVOINE : Avoine blanche, cotée à 26c, nord, et 27c, Est. — ORGE : tranquille, cotée

J. A. VAILLANCOURT

MARCHAND DE PROVISIONS ET

Commissionnaire en Beurre et Fromage

Achète aux plus hauts prix du marché, et vend à commission tous les produits de la ferme. Attention spéciale donnée aux consignations de Beurre et Fromage.

Avances libérales sur consignations.

Fournitures générales pour beurreries et fromageries, Tinettes en belle épinette blanche 30, 50, 70 lbs. Spécialité de tinettes pour beurreries. Boîtes carrées paraffinées de 56 lbs. pour l'expédition du beurre. Bois de boîtes à fromage.

Les Meilleurs Sels Higgins, Ashton et Windsor, pour beurreries.

SOLLICITE LA CONSIGNATION DE TOUTES SORTES DE PRODUITS AGRICOLES.

333 et 335 rue des Commissaires, Montréal

Vendez-vous Whisky ?

Le SCOTCH et le IRISH Whisky ?

Si vous en vendez
Achetez-les de nous

PARCE QUE

Nous représentons plus de dix distilleries étrangères,
Nous les annonçons dans tout le Canada.
Le consommateur est familiarisé avec leurs noms.
Nous importons plus que n'importe quelle autre maison.
Les quantités que nous achetons nous assurent les meilleurs prix et qualités.
Nous avons payé plus de droits au Gouvernement, l'an dernier, que n'importe
quelle autre maison.
Nous représentons les plus grandes et les plus anciennes distilleries du monde.
Nous vendons nos whiskeys en futs, purs.
Nous ne faisons pas de mélanges, ni de coupages.
Nous considérons que c'est un crime d'en agir ainsi.
Nous les expédions directement des entrepôts de Sa Majesté.
Nous payons comptant et vendons à longs termes.
Vous pouvez économiser de l'argent en faisant affaires avec nous.

...QUELQUES - UNES DE NOS AGENCES :...

R. Thorne & Sons.	Kilty, etc.,	Greenock.
Jas. Buchanan & Co.,	House of Commons,	Glasgow.
Greenlees Brothers,	"Lorne" "Claymore" etc ,	Glasgow.
Haig & Haig,	Scots Special	London.
David Heilbron,	Hill-Burn,	Glasgow.
Bruce Wallace & Co.,	Five Crowns,	Glasgow.
Burns Leslie & Co.,	Gleneil,	Perth.
Graham, Davy & Co.,	Loch Garron,	Argyllshire.
Old Bushmills Distillery Co.,	Bushmills,	Belfast.
A. Findlater & Co.,	A. I. Whiskey,	Dublin.
Furlough O'Brien,	"Three Stars",	Dublin.
Gallaher & Doherty,	Innishannon,	Belfast.

ETC., ETC., ETC.

LAWRENCE A. WILSON & Cie

BUREAUX :

87, rue St-Jacques, Montreal

MAISON FONDÉE en 1842

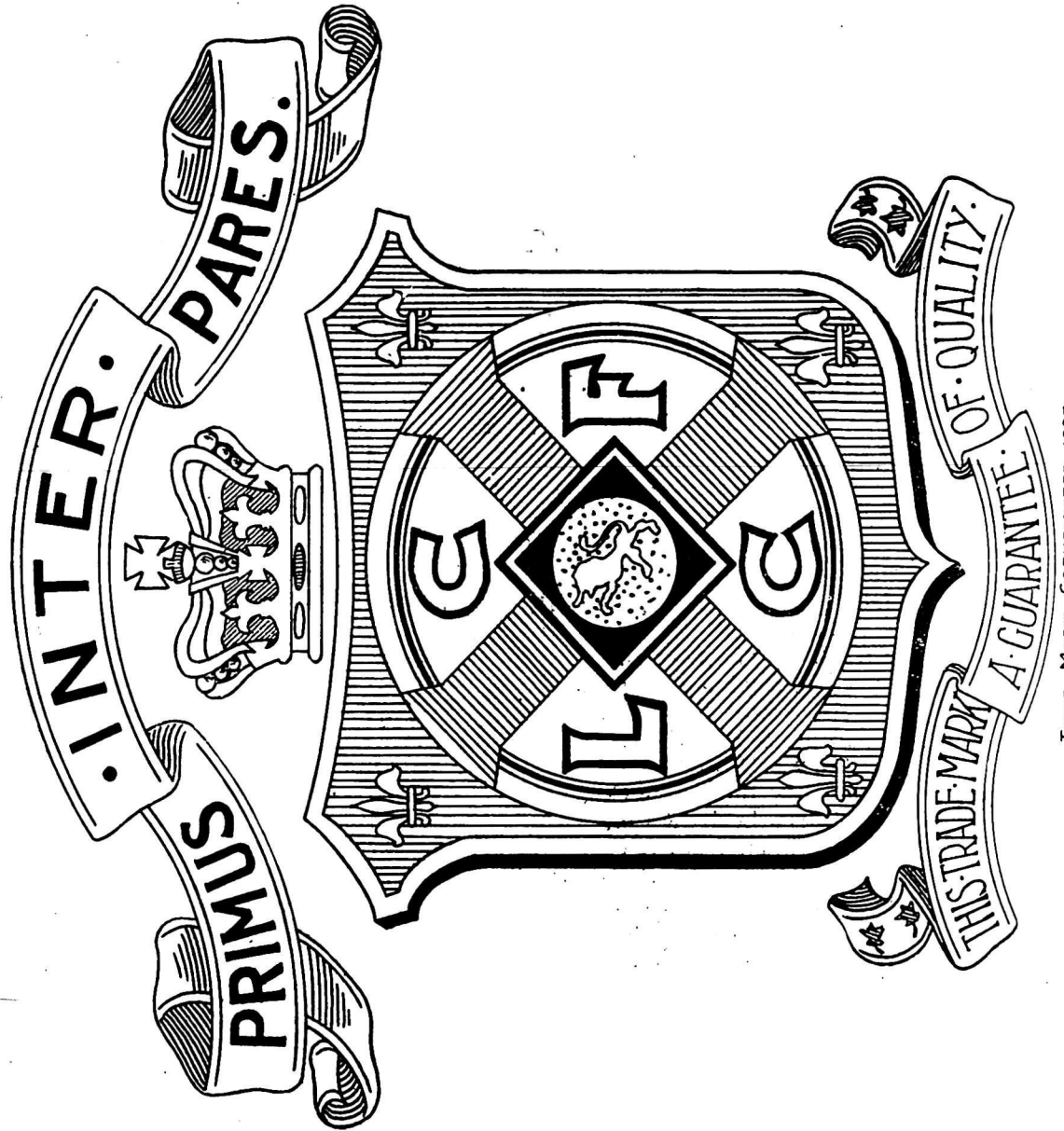

Achetez
toute
marchandise
qui
porte
cette
étiquette,
nous en
garantissons
la
qualité.

Sous
cette
marque,
nous
ne
mettons
que
des
produits
de
choix.

L. CHAPUT, FILS & CIE

EPICIERIS EN GROS MONTREAL

Importateurs de Thés, Vins et Liqueurs et de
toutes marchandises en rapport avec
leur commerce.

.....

SEULS AGENTS POUR



LE BRANDY GONZALEZ

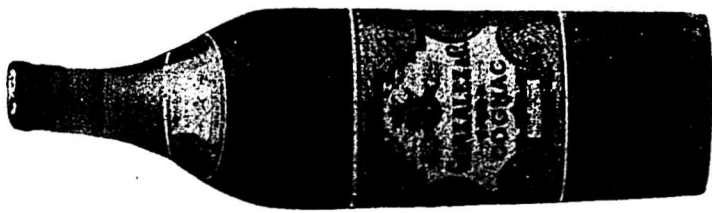

LA LESSIVE...

concentrée et en poudre, de

GREENBANK

Seuls Propriétaires des
célèbres marques de

Thés Japonais



LE HIBOU



Echantillons envoyés sur demande.

LE CASTOR



LE GIN
DE HOPPE

"BONNET DE NUIT"



N'ESSAYEZ PAS DE...

NETTOYER VOTRE CONSCIENCE,
 DE POLIR VOS MANIÈRES,
 DE FAIRE LUIRE VOTRE INTELLIGENCE,
 OU DE RENDRE VOS PENSÉES BRILLANTES
 AVEC LE

BOND'S SOAP

IL NETTOIERA, POLIRA, FERA BRILLER TOUT
 EXCEPTÉ LES CHOSES QUI RELEVENT DE
 L'ESPRIT. ESSAYEZ LE BOND'S SOAP SUR VOS
 BALANCES. DE FAIT, ESSAYEZ-LE SUR TOUT
 EXCEPTÉ SUR LE LINGE. CE N'EST PAS UN
 SAVON POUR LA BUANDERIE. TOUTES LES
 MAISONS DE GROS POURRONT VOUS EN
 FOURNIR. ECRIVEZ-NOUS POUR RECEVOIR
 UN ECHANTILLON. IL Y A DE L'ARGENT A
 FAIRE EN VENDANT LE

BOND'S SOAP

H. B. MUIR & CIE

SEULS AGENTS AU CANADA

1, Rue Ste-Helene, Montreal. 18, Rue Victoria, Toronto

NOTRE FABRICATION :

Lager,
India Pale Ale,
Porter,
Royal Stout XXX

Brasserie de Beauport

BIÈRES ET PORTERS
DE QUALITÉ SUPERIEURE.

Le commerce trouvera double profit en vendant nos bières et porters. Leur qualité facilitera et augmentera la vente, et par conséquent, le profit du marchand qui retiendra la clientèle en lui donnant à prix égal, pleine et entière satisfaction.

La Qualité

supérieure de nos produits est due à la délicieuse eau des Laurentides, au choix des malts canadiens et irlandais, à l'emploi exclusif du houblon de Bavière, sans rival dans le monde entier.

C'est là tout le secret de notre succès.

LA CIE DE BRASSERIE DE BEAUPORT, Ruelle Perrault, près de la rue Craig, MONTREAL. No 44, rue St-Joseph, QUEBEC.

à 50c, ouest demandée et 48c offerts. — SARRASIN: Ferme à 41c, nord et ouest. — SON: Les meuniers de la ville vendent le son à \$13 en lots de tonnes, et le GRU à \$14.00. — BLÉ-D'INDE: Canadien, 33c, ouest; Américain, de 40c s 41c sur rail ici. — Les POIS sont cotés de 59 à 60c nord et ouest, en lots de chars. — FARINE D'AVOINE: Avoine roulée, en lot de chars en sacs, sur rail à Toronto \$3.50; en barils, \$3.60.

Le marché de Montréal est plus tranquille; les grains qu'emportent les derniers navires avaient été traités depuis quelques temps déjà, et la clôture imminente de la navigation est un obstacle à l'activité de notre marché.

Les prix à nos cotes sont plusôt nominaux et la fermeture de la bourse le jour d'actions de grâces ne sera pas trop regrettée par les négociants qui pourront se reposer à leur aise pendant ce temps d'accalmie.

Les farines de blé sont un peu plus aisées et nous modifions nos cotes en conséquence; les ventes de la meunerie ont diminué; on s'y attendait d'ailleurs après les transactions suivies des dernières semaines. Cependant, les meuniers ne se plaignent pas car ils ont encore des ordres à remplir.

Les issues de blé ont une excellente demande et les stocks sont peu importants. Le son du Manitoba est plus ferme, nous le cotons de \$12.30 à \$13.00 en sacs et celui d'Ontario vaut \$14.00 en vrac.

Les farines d'avoine ne témoignent pas de beaucoup d'activité, il se fait cependant quelques ventes de détail aux anciens prix.

GRAINS

Blé roux d'hiver, Can. No 2.	00 à 0 00
Blé blanc d'hiver " No 2.	00 à 0 00
Blé du Manitoba No 1 dur...	0 83 à 0 84
" No 2 dur...	0 00 à 0 00
Blé du Nord No 1.....	0 79 à 0 81
Avoine blanche No 2.....	0 29 à 0 30
Blé d'Inde, Américain.....	0 41 à 0 41½
Orge.....	0 52½ à 0 53
Pois, No 2 par 60lbs.....	0 66 à 0 66½
Sarrasin, par 48 lbs.....	0 48 à 0 48½
Seigle, par 56 lbs.....	0 62 à 0 63

FARINES

Patente d'hiver.....	\$3 80 à 4 25
Patente du printemps.....	4 50 à 4 60
Straight rollers.....	3 70 à 3 80
Forte de boulanger (cité).....	4 15 à 4 25
Forte du Manitoba, secondes	3 75 à 3 85

FARINE D'AVOINE

Farine d'avoine standard, en barils.....	\$0 00 à 3 60
Farine d'avoine granulée, en barils.....	0 00 à 3 60
Avoine roulée, en barils.....	0 00 à 3 60

FROMAGE

MARCHE ANGLAIS

MM. Hodgson Brothers nous écrivent de Liverpool le 12 novembre:

"La demande, cette semaine, a été seulement limitée et confinée aux qualités strictement de choix, qui sont fermes à une légère avance de prix. Nous cotons aujourd'hui, fromage canadien coloré de choix, septembre 44s 6d à 45s 6d; blanc, 43s à 44s; choix août, canadien coloré, 42s à 43s; blanc, 41s à 42s; fromage des Etats-Unis; choix, coloré, 43s à 44s; blanc, 41s à 42s 6d; la fabrication

d'été se vend lentement de 35s à 39s et les qualités inférieures sont lourdes, offertes de 25s à 33s par cent livres.

MM. Marples, Jones & Cie, nous écrivent de Liverpool le 11 novembre 1898:

"Pour la semaine, la demande s'est légèrement améliorée, les acheteurs opérant un peu plus couramment au début, mais vers la fin, les affaires se sont de nouveau ralenties; cependant, la fabrication de septembre a une tendance vers des prix fermes.

" Nous cotons:	s. d.	s. d.
Qualités moyennes (en petites quantités).....	28 0	à 34 0
E. U., et Canada, blanc, choix.....	36 0	à 28 0
E. U., et Canada, coloré, choix.....	37 0	à 39 0
Canadien, blanc, choix.....	40 0	à 42 0
Canadien, coloré, choix.....	40 0	à 42 0

La fabrication de septembre est offerte ici de 42s à 45s.

Importations du Canada et des Etats-Unis: 29,414 boîtes.

MARCHÉS AMÉRICAINS

Watertown, 19 novembre—Les ventes ont été de 25000 grosses boîtes de fromage aux prix de 9 à 9½c.

Utica, 21 novembre—Les ventes ont été de 2840 grosses boîtes de coloré et de blanc à 8½c; 204 do à 9c; 1280 petites boîtes de blanc et de coloré à 9½c; 100 petites boîtes de blanc à 9½c; 190 do à 9½c.

MARCHÉS D'ONTARIO

Kingston, 17 novembre—Les offres ont été de 550 boîtes de fromage coloré. Les ventes ont été de 125 boîtes à 8½c.

LEDUC & DAOUST MARCHANDS DE GRAINS et de PRODUITS

Spécialité: Beurre, Fromage, Œufs et Patates.

EN GROS ET A COMMISSION
AVANCES LIBÉRALES FAITES SUR CONSIGNATIONS.
CORRESPONDANCE SOLICITÉE.....

1217 ET 1219, RUE SAINT-JACQUES, MONTREAL

ST-ARNAUD & CLEMENT, MARCHANDS DE PROVISIONS

Spécialités: BEURRE DE CREMERIE, BEURRE DE LAITERIE, BEURRE EN ROLLS, VOLAILLES, ŒUFS FRAIS ET CHAUMÉS, PORCS ABATTUS.

Nous achetons ferme ou recevons en consignation tous les produits de la campagne.

NOTRE DEVISE: Prompt retour pour toutes consignations.

4, RUE FOUNDLING, MONTREAL.

A. D. MCGILLIS

596, RUE ST-PAUL, MONTREAL.

Achète le Beurre, le Fromage, les Œufs et les Provisions Générales.
ENTREPOT FRIGORIFIQUE SUPERIEUREMENT INSTALLE.

Le Gouvernement du Dominion

dans sa dernière demande de soumission pour la fourniture de thé aux institutions du gouvernement réclame un type de qualité égale au Thé de Ceylan "SALADA," prouvant ainsi d'une manière concluante que sa qualité supérieure est reconnue :- :-

"SALADA"

THÉ DE CEYLAN

Représente tout ce qu'il y a de bon, et rien qui soit mauvais.

Paquets d'Etain seulement
25c., 30c., 40c., 50c. et 60c.

Agence Générale de Montréal
368 Rue Saint-Paul.

Les Moutardes Pures de Dunn

sont fabriquées avec des graines choisies, toutes décorées senle- d'un piquant excellent, difficile à égaler. Le meilleur article possible. Demandez nos prix. DUSN'S MUSTARD WORKS, HAMILTON, Ont.

POUDRE A PATE
COOK'S FRIEND
 Le Neg Plus Ultra de la Qualité

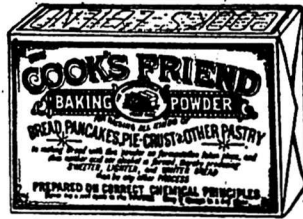

TOUS LES EPICIERIS DE GROS
 Vendent de la **COOK'S FRIEND**
 La Seule Veritable...

Amène la clientèle... et la maintient.

FABRIQUÉE PAR W. D. McLAREN, MONTREAL

Brantford, 18 novembre — Les offres ont été de 2150 boîtes. Les ventes ont été de 890 boîtes à 9c.

London, 19 novembre — Il a été offert par 21 fabriques 5716 boîtes de fromage d'octobre. Les ventes ont été de 125 boîtes à 8½c; 481 do 8½c; 640 do à 8 15-16c; 490 do à 9c et 630 do à 8½c.

Woodstock, 23 novembre — Il a été offert par 14 fabriques, 7330 boîtes de fromage. Les ventes ont été de 50 boîtes à 8 15-16c et 239 do à 9c.

MARCHE DE MONTREAL

Lundi dernier on a payé au quai, pour environ 1500 boîtes, 8½ la lb. Le marché est ferme et on peut obtenir 9c pour du fromage dont la qualité équivaut à celle de choix de septembre.

Le prix du câble public de Liverpool a de nouveau avancé, ce qui justifierait déjà la situation de notre marché; mais en réalité il n'existe plus beaucoup de fromage en dehors des mains des exportateurs. Les détenteurs, dans ces conditions, peuvent mieux tenir leur prix.

Les prix du câble sont de 44s 6d pour fromage blanc et de 45 6d pour le coloré.

La semaine dernière, les exportations ont été de 43,358 boîtes contre 76,862 la semaine correspondante de l'an dernier.

Depuis le 1er mai, les exportations totales ont été de 1,832,119 boîtes, contre 2,035,586 pendant la période correspondante de 1897.

BEURRE

MM. Hodgson Brothers nous écrivent de Liverpool le 12 novembre 1898:

"Une nouvelle réduction a été faite dans les prix des beurres des colonies et du continent qui s'offrent couramment; mais le marché est tranquille pour toutes les qualités, les acheteurs se tenant à l'écart. Nous cotons aujourd'hui, le fromage canadien de crèmerie, fabrication nouvelle, en boîtes, 90s à

94s; des Etats-Unis, 86s à 90s. secondes qualités, du Canada et de: Etats-Unis, 80s à 84s. Ladles et imitations de choix so 6s; utençe de 6½ à 72s. Les Danois de choix font 100s à 108s; l'Australien, 98s à 103s; Cork Premier, 81s; seconds, 76s; troisièmes, 71s par cent livres.

MM. Marples Jones et Cie nous écrivent de Liverpool, le 11 novembre:

"Les cotations pour la plupart des qualités ont une tendance plus facile, mais les détenteurs de beurre canadien de crèmeries semblent décidés à résister à une baisse plus forte. Les qualités inférieures sont négligées,

- " Nous cotons :
- Ladles des Etats-Unis, tinettes et boîtes..... 68 à 74s
 - Canada, crèmeries, choix, en boîtes..... 92 à 96s
 - Irlande, frais, choix..... 84 à 90s
 - Irlande, crèmeries, frais, choix, TRÈS RARES..... 102 à 106s
 - Danemark, crèmeries, barils choix 104 à 114s
 - Importations du Canada et des Etats-Unis 3,336 paquets.

MARCHÉS AMÉRICAINS

Utica, 21 novembre — Les ventes ont été de 70 paquets de beurre de crèmerie à 20 et 21c.

MARCHE DE MONTREAL

Le beurre de crèmeries est plus ferme avec quelques demandes de prix de la part des acheteurs d'Angleterre. On paie à la campagne 18c pour les bons beurres de crèmerie.

Les beurres de ferme valent de 14 à 15c.

Les exportations la semaine dernière ont été de 2,991 paquets; contre 9,884 la semaine correspondante de l'an dernier.

Depuis le 1er mai, les exportations totales ont été de 263 603 paquets tandis que l'an dernier, pendant la même pé-

riode, elles n'avaient atteint que 216,458 paquets.

ŒUFS

On nous écrit de Liverpool, le 11 nov: "Les œufs canadiens sont fermes. Les œufs d'Irlande sont fermes et plus chers à cause de la faiblesse de l'approvisionnement. Nous cotons les œufs frais Canadiens, 7s 3d à 8s 6d; les Canadiens chaulés, 6s 10d à 7s 6d; les œufs du Continent, frais, 6s 6d à 7s 9d; les œufs d'Irlande, frais, de 10s à 11s."

Les œufs ont, à Montréal, une bonne demande; les œufs très frais sont surtout recherchés et obtiennent de meilleur prix. On les cote de 22 à 24c la doz. Les œufs mirés de choix valent de 15 à 16c et ceux classés No 2, de 11 à 12c. Les œufs chaulés de Montréal se cotent 14c.

LEGUMES

Nous cotons: Salades 40c la doz; carottes 25c le panier; choux, de 20 à 25c la doz.

Les haricots triés à la main valent de 90 à \$1.00 par lots de char et de \$1.10 à \$1.20 par minot suivant quantités pour lots de moindre importance.

Les prix d'aujourd'hui sont: le céleri de 25 à 60c la douzaine de paquets; les navets 40 à 50c le sac; les betteraves de 20 à 25c le panier; les oignons du pays de \$1.50 à \$2.00 le quart; et les patates sucrées de \$2.00 à \$3.00 le quart.

Les pommes de terre se vendent suivant quantités 69c le sac de 90 lb. et à 50c en lots de char.

FRUITS VERTS

Le raisin bleu d'Ontario se vend 25c le panier de 10 lbs., et le raisin blanc 28c le panier; en raisin bleu on vend à 2½c la lb. Le raisin Delaware vaut 40c le panier.

THE CANADA ELECTRIC CO.
 L. ROUSSEAU, Gérant
 2501, STE-CATHERINE, GRESOENT
 Installations de lumière électrique et d'Horloges de contrôle électrique
 Téléphones pour entrepôts, Cloches Electriques, Etc., Etc.
 SEULS AGENTS POUR LA
STANDARD ELECTRIC TIME CO.
 de Waterbury, Con

La Cie Canadienne de Caoutchouc de Montreal
 A le plaisir d'annoncer au commerce que son Catalogue pour la Saison 1898-99 est maintenant prêt, et nous serons heureux de l'adresser à ceux qui en font la demande.
 Comme par le passé, nos produits seront insurpassables tant sous le rapport de la qualité que du fini et du goût.

A. RACINE & CIE
 IMPORTATEURS ET JOBBERS
 — EN —
 Marchandises Sèches
 Générales
 DE TOUTES SORTES.
 340 et 342 Rue St-Paul
 — ET —
 179 et 181 rue des Commissaires
MONTREAL.

On cote : poires Bartlett, \$5.00 la boîte; poires d'Ontario, 30c le panier et de \$3.50 à \$10.00 le quart; ce dernier prix pour poires à conserver; pommes de \$2.00 à \$4.00 le qrt.
Les atocas valent \$7.00 le baril.

GIBIER ET VOLAILLE.

Le gibier est abondant, la température est douce et les prix se maintiennent difficilement. On offrait hier 4c la lb pour les chevreuils, bête entière, le prix s'élevait avec un peu de froid. Les lièvres valent de 15 à 20c la lb.

Les perdrix tiennent cependant leur prix on les cote à la paire de 60 à 65c No 1 et de 30 à 35c No 2

Les volailles valent à la lb : poulets, de 6 à 7c; oies, de 5 à 6c; canards, de 7 à 8c et dindes de 8 à 9c.

PORCS ABATTUS

Les arrivages ont été assez importants avec peu de demande, la saison trop douce gêne les transactions. On cote, suivant grosseur et qualité de \$5.00 à \$5.75 les 100 lbs.

FOIN PRESSE ET FOURRAGES

MM. Hosmer Robinson & Co, nous écrivent de Boston, le 17 novembre :

" Les arrivages pour la semaine dernière ont été de 166 chars de foin et 42 chars de paille et 6 chars pour l'exportation. La semaine correspondante, l'an dernier, 396 chars de foin et 33 chars de paille et 7 chars de foin pour l'exportation.

Nous cotons un marché ferme. Les arrivages de foin continuent d'être faibles et les consignataires ne demandent généralement pas ce qu'ils pourraient demander pour des marchandises dispo-

nibles. Il y a une très bonne demande pour petites balles pour les Nos 1 et 2 à la campagne. Les exportations de foin de l'ouest sont bien insignifiantes vu la rareté des chars.

La farine de seigle tranquille, sans changement.

" Nous cotons :

	Grosses balles.	Petites balles.
Foin, choix	\$12.50 à \$13.00	\$12.00 à \$12.50
— No 1	11.00 à 12.00	10.00 à 11.00
— 2	9.00 à 10.00	9.00 à 10.00
— 3	8.00 à 8.00	8.00 à 8.00
— mél. de trèfle	7.00 à 8.00	7.00 à 8.00
— trèfle...	6.00	
Paille de seigle, long.	8.00 à 8.50	
seigle mêlée	7.00 à 8.00	7.00 à 8.00
— d'avoine	6.50 à 7.00	6.50 à 7.00

Le marche au foin de Montréal est terne, les prix se maintiennent cependant plus ou moins en l'absence d'arrivages importants.

Cependant les foins de qualité inférieure ont peu de fermeté.

Nous cotons :

Foin pressé No 1, la tonne.....	8 00 à 9 00
do do No 2 do	6 00 à 6 50
Paille d'avoine do	3 50 à 4 00
Moulée, extra la tonne.....	18 00 à 20 00
Gru blanc do	00 00 à 17 00
do No 2, do	00 00 à 16 00
Son (Manitoba) do	13 50 à 14 00
do au char (Ontario).....	00 00 à 13 00
Blé-d'inde jaune moulu.....	00 00 à 18 00

Et au char :

Foin pressé No 1 à choix.....	7 00 à 8 00
do do No 2.....	5 00 à 6 00
do mél. de trèfle.....	4 00 à 5 00
Paille d'avoine.....	2 50 à 3 50

PROVINCE DE QUEBEC

Cour Supérieure.

ACTIONS

DEFENDEURS.	DEMANDEURS.	MONTANTS
Côteau du Lac		
Lalonde Zot.....	A. E. Poirier	132
Contrecoeur		
Gervais Alfred Edm.....	Dame Rose Fauchille	7210
De Lorimier		
Lapierre Ed.....	Marguerite Renaud et vir	1500
Egypte		
Chaput C. D.....	S. M. Charlebois et vir	182
Fraserville		
Duguay J. N.....	Cookson Louson & Co	427
Grand'Mère		
Fleurant De Emeline et al.....	De S. M.... Charlebois	113
Isle Perrot		
Legault U.....	Dame R. de Repentigny et al	157
Lachine		
Neveu Paul.....	Gustave Monast	113
Marston		
Blanchette Horm.....	F. X. Dupuis et al	275
Montreal		
Ashford Cyrus.....	W. A. Lamb es qual	100
Bélair A.....	J. O. Dupuis	140
Banque d'Epargne.....	Dlle Lina Rowland	138
Bode H. W.....	Messire A. L. Sentennes et al	118
Buzzell Thos D.....	Collège Ste Marie	780
Commissaires du Havre.....	Wm. Fitzpatrick (dommages)	5000
Charbonneau N. A. R.....	R. C. Jameison et al	250
Cité de Montréal.....	Louis Léon Jetté	190
Charbonneau A. M.....	Dame Vve M. L. A. Amos	119
Corbeil Hermas.....	McKay Milling Co	141
Corbeil Barnabé.....	McKay Milling Co	131
Corrigan Pat.....	John Lee	1e cl.
Cité de Montréal.....	Geo. Hyde	1e cl.
Chartrand Côme.....	Guy Boyer	112

LA COMPAGNIE ROYALE ELECTRIQUE

MONTREAL, QUE.

MANUFACTURIERS

TORONTO, ONT.

D'OUTILLAGES ET D'APPAREILS D'ELECTRICITE

SEULS FABRICANTS AU CANADA DU

SYSTEME "S. K. C." DIAPHASE

De Générateurs de Courants Alternatifs, de Moteurs et de Transformateurs

Au moyen duquel les lumières incandescentes, les lumières à arc et les forces peuvent être fournies par le même dynamo et le même circuit

Dynamos à courant direct

Moteurs à courant direct

Générateurs pour Tramways

Outillage complet de Tramways

Dynamos pour lumière à arc

Lampes à Arc, par série ou multiples

Fils de toutes sortes

Fournitures d'électricité

AGENT AU CANADA POUR

La Lampe Incandescente "ROYAL BEACON"

Pour Stations Centrales, Tramways, Transmissions de Force, Appareils, Travaux de Mines et Moulins de tout genre.

Correspondance sollicitée.

Spécialité d'appareils électriques complets pour fabriques.

Cité de Montréal.....	Thos. Lapierre	400
Dussault Jos.....	McKay Milling Co	232
Da gle Elzéas.....	Eugène Bernier	142
Evans Wm et al.....	Taché et al	200
Hunter Wni Nelson.....		
The West Lorne Canning & Evap. Co		1012
Jackson Ths L.....	James Bell	100
Kavanagh Pat.....	Mary A. Walsh	100
Keys Wm.....	L. M. Lymburner et al	101
Kendall G. W.....	W. B. Lamb, esqual	110
Lefebvre Pierre O.....	McClary Mfg Co	121
Levesque Joseph.....	A. Mathieu	149
Langlois F. A. et al.....	Banque Ville-Marie	103
Lefebvre O. ét al.....	Dame M. L. Bonin esqual	547
Munn Fred.....	Wm R. Darling et al	200
Marian Alfred.....	N. Quintal & Fils	156
Maily Jos.....	Alfred St-Amand	153
MacDonald E. de Bellefeuille et al esqual...		
	Daniel Mcntyre	152
Milne John.....	M. Daniel Carroll	140
Montreal Street Ry Co.....		
	Alph. Brouillet (Dommages)	1900
Poulin P.....	Wm Rigby	1e cl.
Pallascio A. et al.....	L. J. O. Beauchemin et al	102
Pallascio Alph.....	Chs C. Grant	1e cl.
Parent J. Alderic et al.....	L. A. Wilson	171
Ralston David et al.....	Ferd. Tremblay et al	151
Vineberg Hyman.....	Dame Mary McDonald	990
Valiquette H. R.....	Jos. A. Learmont et al	181
Wall Barth.....	Wm Farrell	219
Nicolet		
Désilets T. Aimé.....	Hy. H. Lyman	211
Ottawa		
Forest Oscar.....	Dominion Wire Rope Co	138
Brewder Roderick et al.....	Ludger Brosse u	165
Suffolk		
Charron Marcellin.....	Gasp. Deserres	223
St Constant		
Gervais Emilius et al.....	J. J. Beauchamp	100
St-Henri		
Deschamps Eugène.....	Wm. Agnew et al	108
St Jacques le Mineur		
Longtin Dlle Ross.....	Jos. Longtin	141
Longtin Dlle Mathilda.....	Joseph Longtin	141

St Joseph		
Brunct F. X.....	Antoine Lorrain	500
St Jean		
Payette Alex.....	Ths. Robertson Co	133
St Louis		
Plouffe Joseph.....	R. S. C. Bagg	151
St Maurice Dame Arthur.....	Treffé Bastien	208
St Martin		
Plouffe Janvier.....	F. X. Charette	291
St Marc		
Robert Pierre.....	Edm. Robert	710
Ste Monique		
Landry Jos.....	S. M. Charlebois et vir	113
St Sauveur		
Pichette Chrys.....	A. E. Poirier	474
Toronto		
McKay James J.....	Ovide Moreau	850
Westmount		
Hodgins R. S.....	Harvey Van Norman Co	199
Martin J. Philip.....	M. Hutchison	190
Nelson J. M.....	W. R. Darling et al	240
Armstrong Walter.....	Jos Neveu (dommages)	1000
Cour Supérieure		
JUGEMENTS RENDUS		
DEFENDEURS. DEMANDEURS. MONTANTS		
Absents		
Richard Léo et al.....	M. J. A. Decelles	400
Boucherville		
Chef Zacharie.....	Louis Choquette	105
Marston		
Blanchette Horm.....	Edm. Lussier	117
Montréal		
Alley Fred R.....	A. D. Taylor	4000
Armstrong James et al.....	J. H. Canavan	65
Archambault A. R.....	Jos. R. Fair	203
Auclair Pierre.....	Geo. S. Wait et al	358
Bishop Geo.....	F. D. Shallow	530
Bernard J. H.....	Jos. Charbonneau	277

Birks Wm J.....	John M. William	208
Charest J. B.....	Léger St Jean	543
Clyde Wm J.....	Hy. Holborn et al	1001
Canadian Pacific Ry Co. Corp. Ville Verdun		2700
Daoust Casimir.....	La Reine	500
Enard Wm et al.....	W. G. M. Robertson	2006
Fortin Donat Omer.....	Azarie Brodeur	105
Geoffrion Aimé.....	Crédit Foncier	483
Irvine John.....	John Date	114
Labelle Camille O.....	Odilon Desmarais et al	231
Lamothe Chs.....	Gasp. Deserres	166
Leduc Albert.....	Dame Hortense Leduc	2500
Landerson Bernerd.....	La Reine	309
Manseau Nap.....	Adelard Delorme	129
Manufacturers Life Ins. Co.....		
	James S. La Trobe	121
Picard Dame Marguerite, épouse de A. Pal-rascio et al.....	Geo. M. Webster et al	308
Polito Pierre.....	La Reine	500
Rivard Nap.....	Jos. Horsfall et al	151
Smart Dame Elizabeth. Ville de Westmount		123
Small Alfred.....	Thos Bellemare	213
Smith Geo.....	Wm Swift	105
Sauvageau Jos Z. et al.....	Alex. McLaren	155
Turcotte F. X.....	H. C. St-Pierre	115
Western Assurance Co.....		
	Dame Maria Coutellier	1003
Walsh Mathew.....	Dame M. A. Gratton et vir	818
Paris		
Bourgeois L. M. E.....	Ths. Fortin et al	141
Picton		
Talbot Daniel.....	Max. L. Schloman	163
St Alban		
Beaucage George et Daniel.....	P. Hamel	1122
Ste Anne de Bellevue		
Crowe John.....	Bartlett Frazier & Co	1141
Ste Cunégonde		
Durocher L. Wilfrid.....	Dame M. A. H. Brunel	1791
St Henri		
Lemonde Elmire et al.....	J. H. Wilson	271
St Lambert		
Hainault Dlle Anna et al.....	J. O. Dupuis	2050

Votre Commerce de Noël

réclame toutes les primeurs de la saison, mais vous serez probablement guidé dans vos achats, en grande partie, par le nom du fabricant des articles que vous commanderez.

Si vous achetez des Tablettes de Gelée de Lazenby, et que vous ne les vendiez pas toutes pendant les fêtes, vous pourrez facilement les vendre après—le nom de Lazenby en est le garant, sur les

Tablettes de Gelée de Lazenby

A. P. Tippet & Co., Agents Généraux, Montréal.

Marinades



C'est l'expérience combinée avec l'emploi des meilleurs produits qui fait que les Pickles et autres préparations alimentaires de Heinz sont si bonnes.

QUELQUES-UNES DE NOS SPÉCIALITÉS :

- Marinades Sucrées.
- India Relish.
- Chutney aux Tomates.
- Baked Beans, sauce aux Tomates.
- Ketchup aux Tomates.

EN VENTE PAR

HUDON, HEBERT & CIE, MONTREAL
H. P. ECKARDT & CO., TORONTO.

MEDAILLES--

PARIS
CHICAGO
ANVERS
ATLANTA ETC



The GENUINE always bear this keystone trade-mark.

Ste Monique

David Philiae.....	Chs. Lacaille	204
St Paschal		
Lacombe Tancrede...	James Armstrong et al	170
St Paul		
Latour E.....	Napoléon Petras	502

Cour de Circuit

JUGEMENTS RENDUS

DEFENDEURS.	DEMANDEURS.	MONTANTS
Brompton		
Corp de St Frs. Xavier de Brompton.....	A. Delisle	10
Chesham		
Vadnais Jos.....	F. Dudley	9
Caughnawaga		
Jacobs F. M.....	A. Senécal	24
Clifton		
Corp. du Canton de Clifton.....	S. Comeau	10
Dorval		
Quesnel W.....	A. Prud'homme	78
Iberville		
Raymond Laurent.....	D. Briault	66
Clang Joseph.....	A. Duquette	8
Lachine		
Leduc Lucien.....	A. Paquette	25
Maisonneuve		
Peiler H. L.....	O. Goyette	14
Rainville Frs.....	O. Goyette	8
Montreal		
Arcaud Philippe.....	C. Remillard	19
Abraham John.....	J. Courville	10
Peauchamp F. Alias Rod...	D. Prudhomme	13
Bergevin Olivier...	Dame D. Paquin et vir	21
Brown Ths G.....	W. C. Phillips	26
Bourret J. C.....	G. A. Marsan	26
Brooks E. W.....	E. C. Perkins	12
Birks James.....	W. L. Coté & Co	10
Blanchard Ed.....	A. Fontaine	23
Bruno Jos.....	E. Gagnon	16
Bénard Nap.....	Dr F. J. Hackett	23

Cohen H. er al.....	F. W. Newman	17
Caron Dlle A.....	A. Bourret et al	15
Cité de Montréal.....	Dlle A. Smith	35
Charbonneau J. B.....	A. Gingras	17
Deoncourt Arthur.....	O. Labrosse	11
Desmarais E. J.....	L. P. Dupré	25
Edwards J. Baker.....	Jama H. Harte	10
Fournier Prudent.....	P. Beaudette	42
Frichon L.....	J. H. Fortin	12
Fournier Prudent.....	J. B. Godin	62
Genin J. B.....	D. Lalonde	86
Giguère Rosario.....	Z. Gascon	20
Gareau Félix.....	Théo. Bourdeau	14
Gareau A. L. et al.....	Dame C. Génereux	15
Gauthier Ant.....	J. Bockstael	14
Genin J. B.....	M. J. Criptal	7
Harnois V.....	F. Bisson	19
Hurteau J. A. et al.....	Dame P. Peudry	74
Hubbell Wm.....	Wm. F. Hamilton	10
Knibbs James.....	A. Goldwater	13
Lesage Geo.....	Z. Gascon	18
Ledoux Alph.....	Alph. Lahaie	12
Lightstone J.....	Dame L. Goldberg et vir	51
Letourneau Ed.....	S. Insky	25
Lapierre Jos.....	F. X. Lafleur	16
McMulin James.....	A. L. Brault	19
Montminy Francis.....	J. M. Malo	33
Montreal Str. Railway Co.....	Z Archambault	50
McGurd James.....	W. P. Beaudoin	36
Ouellet Jos.....	L. St Jean	28
Robert Armand.....	A. Brodeur	32
St Jean Geo.....	J. Roy	25
Savoie Arth.....	L. St Jean	30
Sauriol Henri et al.....	A. A. Masse	8
Trestier C. F. F.....	Jos Malo	8
Vandry Chs.....	L. N. Denis	96
Wolf, Sager & Heller.....	Ls Beaudoin	15

Richmond

Dyson John H.....	J. A. Findlay	12
-------------------	---------------	----

Sault au Récollet

Meilleur Anselme.....	L. H. Archambault et al	80
-----------------------	-------------------------	----

Sherbrooke

Duford J. B.....	J. Pi kford	15
Winter Alex. T.....	I. Roberge	35
Legros Téléphore.....	M. Gilbert	7
People's Telephone Co.....	A. Nadeau	21

Ste Cunégonde

Laurier O.....	F. Kochn	25
Bourdon Alph.....	F. Foudrouge	29

St Gilbert

Paquin J. H.....	N. T. Benard	15
------------------	--------------	----

St Hyacinthe

Brodeur Leopold.....	A. M. Beuparlant	8
Léveillé Elie.....	C. Rouleau	23

St Jean

Langlois Gédéon.....	E. Marcoux	60
----------------------	------------	----

Ste Julie

Provost Chs.....	J. Brunet	16
------------------	-----------	----

St Judé

Dupuis Clément.....	W. Wilson	35
---------------------	-----------	----

St Louis du Mile End

Dumesnil E.....	L. Desourdie	9
Laplante F. X.....	B. Charbonneau et al	11

St Laurent

Vinet Dame Marie et vir.....	Ls Gillies	39
------------------------------	------------	----

St Pie

Vadnais Philippe.....	J. Blanchard	52
-----------------------	--------------	----

St Rémil

Lachapelle Léon.....	A. Cartier	31
----------------------	------------	----

Windsor

Fradette J. B.....	P. Corriveau (dommages)	10
--------------------	-------------------------	----

TOUR DU MONDE. — Journal des voyages et des voyageurs. — Sommaire du No 46 (12 Nov. 1898).
 1o A travers les glaces et les sables de l'Asie centrale, par M. le Dr Sven Hedlin. — 2o A travers le monde: Une visite à Pompéi, par H. Berthe. — 3o Dans le monde du travail: La houille dans le Pas-de-Calais, par Paul Combes. — 4o Civilisations et religions: L'étiquette ou la mort. Mœurs d'Extrême-Orient, par G. Vigna dal Farro. — 5o Livres et cartes. — 6o Les Revues étrangères: Quelques traits de mœurs des Ba-Ronga (Bulletin de la société neuchâteloise de géographie, 1898. — L'usage de l'alcool sous les tropiques (Deutsche kolonialzeitung). — L'expédition scientifique russe au Kamtschatka.

Abonnements: Un an, 26 fr. Six mois, 14 fr.
 Bureaux à la librairie Hachette & Cie, 79, boulevard Saint-Germain Paris.

Reglisse..



La Réglisse Y & S, 4, 6, 8, 12 ou 16 batons à la livre, empaquetée dans des feuilles de laurier, 25, 50 et 125 lbs net à la caisse. Il n'y a rien qui fasse un étalage plus attrayant chez les pharmaciens qu'une caisse de cette marchandise. Ventes promptes et profits très rémunérateurs. Les préparations à la réglisse de YOUNG & SMYLIE sont très efficaces pour les maladies de la gorge et sont délicieuses comme bonbons. En vente chez tous les pharmaciens de gros. Catalogues illustrés sur demande.

Young & Smylie,
...Brooklyn, N.Y.

Etablis en 1845

...NOTRE...

MOUTARDE PRÉPARÉE



Est fabriquée conformément aux lois des États-Unis sur les ALIMENTS PURS.

- Eu flacons à fruits 2 doz. à la caisse.
- Bouteilles de 1 lb. fantaisie, à la caisse.
- Jarres de 1 gal. 4 lbs. à la caisse.
- Jarres de 2 gal. 2 lbs. à la caisse.
- Jarres de 1 gal. 1 lb. à la caisse.
- Barils en chêne de 10 gal.
- “ en pin “ 10 “
- “ en pin “ 5 “
- “ en chêne “ 5 “
- “ en pin “ 5 “
- Seaux 3 gal.

Williams Bros. & Charbonneau,
Detroit, Mich,

L. CHAPUT, FILS & CIE, AGENTS, MONTREAL

Renseignements Commerciaux

PROVINCE DE QUEBEC

CESSIONS

Fraserville—Duguay J. N., nouv.
Marienville—Messier N. et A., charbon, foin et grain.
Nicolet—Richard L. O., cordonnier, etc., ass. 29 nov.
Rivière St. Jean—Sirois P., mag. gén.
Ste Anne des Monts—Sasseville O. E. & Frère, mag. gén.
Coté M. A., mag. gén.
Ste Cunégonde—Lalonde J. N., nouv.
St Ours—Maranda J. E., mag. gén.
Sorel—Bellerose E. R. & Co, mag. gén.
Yamachiche—Lamy J., instruments agricoles, ass., 29 nov.

CONCORDATS

Lachine—Par Alex Desmarteau, Laplante & Frère, épïc. etc., à 10c dans la piastre.
Lac Mégantic—Thibodeau J. N. & Co, libraire.
North Stanbridge—Brault Narcisse, mag. gén. à 25c dans la piastre.
Ste Cunégonde—Par Alex Desmarteau Marchand & Héroux, hôteliers.
St Damien—Métivier & Boivin, mag. gén., etc.

CURATEURS

Cedar Hall—Lefebvre & Taschereau & Ohs Pearson, mag. gén.
Les Ecoumains—Paradis & Jobin à A. Gagnon, mag. gén.
Montréal—J. W. Ross à J. O. & G. D. Warrington, exportateurs de fromage.
 Alex Desmarteau à Joseph Homier, chapelier.

Alex Desmarteau à J. B. Charest, hôtellier.
 Gagnon & Caron à Julius Singer & Co, mfrs de chapeaux, etc.
Québec—Paradis & Jobin à Ohs Cloutier, pompes funèbres.
St Bruno—J. B. A. Champeau à Naz. Préfontaine, négociant.
St Henri de Montréal—Alex Desmarteau à Philippe Robert, bois et charbon

DÉCÈS

Québec—Grenon F. X., contracteur.
Stanford—Réné Horm., sellier.

DISSOLUTIONS DE SOCIÉTÉS

Abercorn—Lavery & Boucher, plombiers.
Acton—Rasconi O. & F., marchands.
Montréal—Payette & Co., fruits.
 Chapleau & Lemay, contracteurs.
 Genest & Dalpé, sculpteurs.
 Gravel & Co., meubles.
 Pooley & Courtemanche, mfr de buggy.
 Dorome & Co, bouchers,
 Giroux Ohs & Frère, peintres.
 Moreau & Leclair, hôtel.
 Paris Alfred E. & Co, chapeaux à commission.
Québec—Deslenne & Cie, tabac; Corinne Dubeau continue; même raison sociale.
St Henri de Montréal—Atelier Photographique de St-Henri.

EN DIFFICULTÉS

Grand'Mère—Girard & Laforest, mag. gén.
Lac Mégantic—Léger O A., mag. gén.
Montréal—Charast J. B., hôtel, ass. 25 nov.

Québec—Lefabvre Mde Jos, revendeuse.

Valleyfield—Bourque T. J., nouv. etc.

FONDS À VENDRE

Murray Bay—Maltais Pierre, mag. gén., 30 nov.
Montréal—Homier Jos, chapelier, 30 nov.
Québec—Lafamme F. X., poterie, 1er déc.
St Henri de Montréal—Robert Philippe, bois et charbon.

FONDS VENDUS

Bout de l'Isle—Kenna T. & Co, hôtel.
Montréal—Bloomfield Sam, barbier et cigares.
 Davis J. H. E., épïc et boucher; la noucherie.
 Payette O., épïc.
Napierville—Girard Ths jr, mag. gén.
Pointe au Chêne—Non Magnetic Abestos Co.
Québec—Angers E. & Co, épïc, à 55c dans la piastre.
 Dauteuil P. C. & Co, hardes à 40c dans la piastre.
 Ferrault L. A., chaussures à 61c dans la piastre.

INCENDIES

De Lorimier—Tessier F. X., boucher.

NOUVEAUX ÉTABLISSEMENTS

Montréal—Douglass James & Sons, boulangers; James Douglass.
 Moreau & Desjardins, forgerons; Louis Moreau et Joseph Desjardins.
 Ostront Nap & Co, marchands de glace; Robt A. Becket.
 Cie (La) d'approvisionnement St Jean-Baptiste; Adolphe Chagnon et Joseph Martin.

IL EST ADMIS PAR TOUS QUE NOS.....

....Tabacs en Poudre

Rose No 1. Rose Extra. Rose et Feve. Naturel No 2.

N'ont pas d'égaux

LES AVEZ-VOUS EN STOCK? SI NON, VOUS N'ÊTES
 PAS A LA HAUTEUR DE LA SITUATION :: :: ::
 ÉCHANTILLONS SUR DEMANDE :: :: :: :: ::

B. Houde & Cie,

Les plus grands Manu-
 facturiers : de : Tabacs
 coupés et en poudre du
 Canada

Quebec.

EMILE JOSEPH, LL. B.

AVOCAT

Chambre 701 MONTREAL

New York Life Bldg. Tél. Bell 1787

ALEX. DESMARTEAU

Successeur de feu

CHS. DESMARTEAU

Liquidateur de Faillites

Nos. 1598 & 1608 rue Notre-Dame, Montréal.

Représentant Successions: Chs. Desmarteau, Hon. Jas. Ferrier et M. Adolphe Roy.

ARTHUR GAGNON.

Gérant de la Succession
Hon. Jean L. Beaudry.

L. A. CARON.
Auditeur de la Ville de
Maisonneuve et de la
Chambre de Commerce
du district de Montréal.

**GAGNON & CARON, EXPERTS-
COMPTABLES
CURATEURS**

Téléphone Bell 815. Boîte B. P. 911.
BATISSE DES CHARS URBAINS MONTREAL.

BILODEAU & RENAUD

COMPTABLES, AUDITEURS ET COMMISSAIRES,

No. 15 rue St. Jacques, Montréal

Spécialité:

Règlement des Affaires de Faillites.

Téléphone 2008

L. J. LEFAIVRE

THOS. R. ONSLOW

LEFAIVRE & ONSLOW

Comptables, Liquidateurs de Faillites.

Règlement de Successions, Etc.

1627 RUE NOTRE-DAME

Téléphone Bell 1072. MONTREAL

GEO. GONTHIER

EXPERT COMPTABLE, AUDITEUR ET CONTROLEUR

Introduceur du système de comptabilité
"Self Proving," à feuille de balance perpétuelle.

11, 17 cote de la Place d'Armes, Chambres 21 et 21.

Compétence et diligence apportée dans tout tra-
vaux de comptabilité de commerce, industrie ou
succession. TEL. BELL 1480.

Major & Bourke

Achètent des créances sur comptes, billets, etc.

S'occupent de collection pour marchands de la
campagne dont les débiteurs résident à Montréal.

Bureau: 1608^A Rue Notre-Dame

MONTREAL

ARGENT A PRETER

Sur première hypothèque. S'adresser à

O. LEGER,

SUN LIFE ASSURANCE CO.,

1768 Rue Notre-Dame.

**PATENTES
OBTENUES PROMPTEMENT**

Avez-vous une idée? Si oui, demandez notre
"Guide des Inventeurs," pour savoir comment
s'obtiennent les patentes. Informations fournies
gratuitement. **MARION & MARION**, Experts,
Bureaux: } Edifice New York Life, Montréal.
{ et Atlantic Build., Washington, D. C.

Anglo American House Furnishing
Co.; Michael Fine.

Prudhomme J. & Co marchands-tail-
leurs; David Desjardins.

Duplessis & Co platriers; Marie Louise
Oadot épouse de David Duplessis.

Genest & Frère; bois et charbon.

Collins James T.; barbier et cigares.

Pratt-Roy (The) Endless Chain Hat
Co.

Massicotte P. & Co épici.; Mme Caro-
line Lelièvre épouse de L. J. Prosper Massi-
cotte.

Prévost L. & Co; négociants.

Resh B. & Co; boulangers.

Stewart & Herbert; encauteurs.

Canadian Shirt Mfg Co.

Gravel J. A. & Cie, meubles; Marie
L. Gravel.

Lyons D., maison de pension; Bridget
Lawlor épouse de Daniel Lyons.

Québec—Quebec Fruit Exchange; Ed.
Coulombe et J. N. Cole.

Canadian (The) Boot and Shoe Invest-
ment Co; A. F. Dufresne, de Montréal.

Compagnie de Placements de la Pro-
vince de Québec; Mathias Tétreault, de
Montréal.

National (The) Corset Mfg Co; Norah
Smith et P. Couet.

Hitch Richard, mag. gén; Alfred
Levy.

St Henri de Montréal—Messier & Co.,
foin et grain.

St. Téléphore—Marleau et St. Jean,
négociants.

PROVINCE D'ONTARIO

CESSATIONS DE COMMERCE

Blyth—Ireland James, meunier; W.
H. Finnemore succède.

Seaforth—Dick James, hôtel; J. King
succède.

Vanessa—Kitchen Ths E., forgeron;
Frank Cooper succède.

CESSIONS

Bluevale—McPherson Robert, harnais.

Clifford—McEuchren Donald, mag.
gén.

Galt—Parker & Co. plombier.

Garden Hill—Reid M. & W., fabrique
de lainage.

Kingsville—Doan James, pharmacien.

Napanee—Shannon C. L., épici. etc.

Peterboro—White George J., boucher.

Palmerston—Clarke Wm A., tailleur.

CONCORDATS

Trankford—Searles M., mag. gén.

Hawkesbury—Fauvel André, épici. à
25c dans la piastre.

DÉCÈS

Desoronto—Stewart George, hôtel.

East Toronto—French George, épici.

Galt—Morrish Edwin, épici.

Toronto—McFarren Andrew sr, farine
et grain.

DISSOLUTIONS DE SOCIÉTÉS

Toronto—Walls Prince & Wilks, mfrs
de pianos; R. F. Wilks se retire.

EN DIFFICULTÉS

Hawkesbury—Fauvel André, épici., of-
fre 25c dans la piastre.

Kingston—Flett A. G., tailleur.

FONDS A VENDRE

Niagara Falls—Bampffield John J, li-
queurs.

Rat Portage—Kingdon Abraham, bras-
seur.

Toronto—Joyce W. J., meubles.

Russill J. T., quincaillerie, etc., 29 nov.

JOS. CONTANT Pharmacien
et Chimiste

GROS ET DETAIL

No 1475 rue Nore-Dame, MONTREAL

COIN DE LA RUE BONSEOURS

Tel. Bell 100

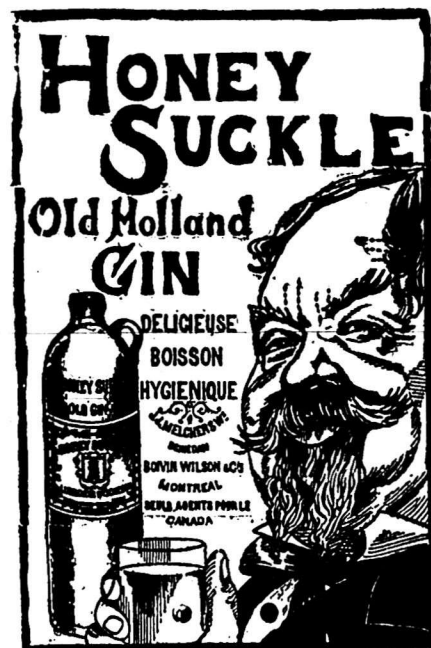

Sirop d'Anis Gauvin

Le meilleur spécifique pour le sou-
lagement des enfants, pendant
leur dentition et contre l'insomnie

DEPOT GENERAL:

J. A. E. GAUVIN

* PHARMACIEN *

1286, rue Ste-Catherine, Montreal

Le Poli "Royal Black Lead"

**ROYAL
BLACKLEAD**

**TELLIER, ROTHWELL & CIE,
Seuls fabricants. MONTREAL**

Ne tache pas les mains ni rougit au feu en exhalant des odeurs empoisonnées comme la plupart des pols en pâte ou li-
quide.

Il conserve son lustre même sur un poêle chauffé à blanc. C'est le poli le plus économique en usage. Il a subi une épreuve de plus de 30 ans.

Quel bon marché!
Combien
sont exquis les

PORK & BEANS

A LA SAUCE TOMATE,

**Marque
de Clark**

Arrivages

Nous recevons actuellement
notre stock de poissons.....

**MORUES No 1, No 2.
HARENGS du Labrador,
du Cap Breton
ANGUILLES, TRUITES,
SAUMONS, Etc. Etc.**

Nous invitons M.M. les marchands à deman-
der nos prix avant de faire leurs achats.

G. G. GAUCHER

MARCHAND DE PROVISIONS EN GROS

83 et 85, rue des Commissaires,
et 22, Place Jacques-Cartier, Montréal

**Gomme
du Dr Adam**

POUR LE MAL DE DENTS

Donne un soulagement immédiat, ne coûte
que dix centimes, est reconnue comme le meil-
leur spécifique pour le mal de dents.
Vendue par tous les pharmaciens. Prix
spéciaux aux marchands de campagne.

DEPÔT GÉNÉRAL :

ROD. CARRIERE, Pharmacien
1406, rue Ste-Catherine, Montréal.

FONDS VENDUS

Bradford—Stibbs John, boulanger,
etc.; la boulangerie à John Cottrell.
Ottawa—Grimes & Oliver, épïc. et
liqueurs; les épiceries seulement.
Picton—Hart James (feu) mag. gén.,
à George Hart.
Westbrook—Leonard Nath., charrons.

INCENDIES

Elova—Gibb John, épïc., etc.

NOUVEAUX ÉTABLISSEMENTS

Hamilton—Watkins Fred W., nouv.
etc., au lieu de Pratt & Watkins.
Kingston—Milk Lemiel, forgeron.
Niagara Falls—Thompson Ohs W.,
confiseur etc.
Ottawa—Ottawa (The) Stock Yards
and Abattoir Co Ltd.
Prescott—Henderson & Past, nouv.
Simcoe—Price James T., épïc.
Stouffville—Stouffville (The) Specialty
Mfg Co. Ltd.
Toronto—Gall (The) Lumber Co. Ltd.

NOUVELLE-ECOSSE

CESSATIONS DE COMMERCE

North Sydney—Medical Hall, pharma-
cie; H. L. McKinnon & Co, succèdent.

CESSIONS

Kentville—Margeson Fenwick (feu)
nouv.,

DÉCÈS

Shubenacadia—Ervin James, forgeron.

DISSOLUTIONS DE SOCIÉTÉS

Middleton—Walker Hanson & Rogers,
quincallerie, O. A. Rogers continue.

EN DIFFICULTÉS

Halifax—Ross Wm, chapeaux et four-
rures.

NOUVEAUX ÉTABLISSEMENTS

Barrington Passage—Smith Geo W.,
farine.

Halifax—Herschfield Geo., porc, au
nom de son épouse.
Yarmouth—Jolly Thes R., nouv., au
nom de son épouse.

**MANITOBA ET TERRITOIRES
DU NORD-OUEST**

CESSATIONS DE COMMERCE

Swan Lake—Bush E. C., mag. gén.
Winnipeg—Rathburn Harry "Ex-
change Hotel"; Daniel C. McRae, suc-
cède.

CESSIONS

Winnipeg—Paddell F. C., fruits et
confiseries.

COLOMBIE ANGLAISE

CESSATIONS DE COMMERCE

Ashcroft—Woods Allison, restaurant,
Mme Geo. Knappett, succède.
Nelson—Farley & Simpson "Kootenay
Cigar Factory"; J. T. Sims, succède.

DISSOLUTIONS DE SOCIÉTÉS.

New Denver—Ham & Crawford, épïc.
et bouchers; Geo. W. Crawford, con-
tinue.
Vancouver—Smith & Ford, épïc.; J.
S. Smith, continue.

**INTERNATIONAL
Business College**

Place d'Armes, Montréal.

Cette institution est une des mieux organisées
du pays. Le programme comprend: la tenue des
livres, l'arithmétique, la calligraphie, la correspon-
dance, le droit commercial, la sténographie (dans
les deux langues), la clavigraphie, l'anglais, le fran-
çais, la préparation aux examens, du service civil,
etc. Les cours ont recommencé, **Lundi 22 Aout**.
L'enseignement se fait en anglais par des profes-
seurs d'expérience. Un cours préparatoire est an-
nexé au collège.Salles spéciales pour dames.
Demandez le prospectus. Téléphone Main 309.

CAZA & LORD, Directeurs

HIRAM JOHNSON



Importateur, Exportateur
et Manufacturier en gros
de

**FOURRURES
DE TOUTES SORTES**

Capots, Manteaux, Cas-
qués et toutes sortes de
vêtements en fourrures.

Spécialité de capots en
chat sauvage et expor-
tation de fourrures....

N. B.—Nous payons toujours les plus hauts prix
du marché pour les fourrures non-apprêtées.

494 RUE ST-PAUL, MONTREAL.

Le Thé ^{Indo-Ceylan} Monsoon

est tout simplement un thé
pur—qui a atteint la per-
fection grâce à une culture
améliorée — parfaitement
mûr et parfaitement pré-
paré. Il est simplement
parfait. :- :- :- :-

MONSOON

Province de Québec, District de Montréal, No 1540.

COUR SUPERIEURE.

MALVINA ROUSSEAU, de Montréal, épouse de
Maxime Gervais, du même lieu, duement au-
torisée à ester en justice, Demanderesse, vs.
MAXIME GERVAIS, contracteur du même lieu.
Défendeur. Une action en séparation de biens
est intentée en cette cause.

LOUIS MASSON.

Montréal, 3 nov., '98. Avocat de la Demanderesse

**FERRONNERIES, HUILE,
PEINTURES, CHARBON,
ETC., ETC.**

E. Lavanishko
COR NOTRE DAME & SEIGNEURS

Manufacturiers et Importateurs,
Montréal.

NOTES SPECIALES

Le Champagne Couvert doit sa vogue à la qualité du vin et aux soins apportés à sa fabrication : il vient de remporter un diplôme d'Honneur à l'Exposition de Toronto. Ne manquez pas d'en commander pour les fêtes à la Maison Laporte, Martin & Cie, représentants exclusifs de cette marque.

Messieurs N. Quintal & Fils nous informent qu'ils viennent de recevoir un lot considérable de chocolat santé, qualité surfine, Saintoin d'Orléans, France et l'ayant acheté en job, ils l'offrent en vente à 20c la lb. Ce prix est une occasion, ce chocolat est supérieur à tout autre sur le marché.

Les commis-voyageurs trouveront à la maison Hector Lamontagne et Cie un choix de valises spéciales, très bien conçues et d'une fabrication soignée qui leur faciliteront beaucoup leur besogne. La maison possède plusieurs modèles exclusifs qui sont véritablement remarquables et surtout très pratiques.

En Belgique, comme en Hollande, il est dans les habitudes de prendre le soir, avant de se coucher, un "bonnet de nuit", un bon verre de gin. Le gin de Hoppe est une des marques de prédilection que les Flamands comme les Wallons apprécient énormément. C'est peut-être le seul terrain sur lequel ils soient généralement d'accord. Le gin de Hoppe a une bonne vente au Canada. C'est la maison Chaput, Fils & Cie qui en a l'agence exclusive.

Un verre de fine Champagne vieille de la marque Bouteilleau & Cie est le complément obligatoire d'un dîner fin. Quand on a goûté à tous les bons vins qui, avec une savants gradation, viennent tour à tour délecter le palais de l'amateur, il n'y a guère qu'un verre de vieux cognac capable de tenter un gourmet. Les fines-champagnes Bouteilleau de "1824" et "1831" dont la Maison Hudon, Hébert & Cie a l'agence au Canada méritent d'attirer l'attention des connaisseurs.

M. Joseph Côté, propriétaire de la fameuse marque de tabac "Saint Louis" offre une série de prix de \$5, \$4 et \$3 à ceux qui, le 1er mars prochain, lui enverront 179 rue St Joseph, à Québec, le plus grand nombre d'enveloppes de tabac—à chiquer ou à fumer—de la marque "St Louis," à 5c le paquet. Le tabac St Louis se trouve dans toutes les bonnes maisons de détail.

On trouve sur le marché des vins de Champagne de bonne qualité à des prix abordables. A l'occasion des fêtes de Noël et du Jour de l'An, on trouvera à la Maison Laporte, Martin & Cie des Champagnes à la portée de toutes les bourses.

Nous accusons réception au département de l'Agriculture de Québec de deux brochures : 1o Notes diverses sur l'élevage des poules et 2o culture et préparation du tabac, par le Dr G. Larocque. Nous aurons l'occasion d'en reparler, surtout de cette dernière qui intéresse une industrie dont nous aimons à nous occuper et pour laquelle nous avons déjà publié des études spéciales.

Balances

De Ire Classe et de Qualité Irréprochable



POUR FOIN.....
A PLATEFORME ET POUR COMPTOIRS
 Balances nouveau modèle pour beurre et fromage, etc.
JAMES FYFE, --- Manufacturier
 COIN ST-PAUL ET ST-PIERRE, MONTREAL

Habillez-vous bien...

L'habit fait souvent le succès d'un homme dans le monde social où des affaires.

Nous offrons à tous, l'habit comme il faut—à la mode—style sobre—et petits prix.

Invitation cordiale à tous à notre nouveau magasin.

J. B. LARUE & FILS

266 RUE ST-LAURENT.

SAVON DE SANTÉ...

Le Meilleur Savon.
 Le plus Economique.



Prix et échantillons envoyés sur demande.

TANGUAY & LEMIEUX, Manufacturers,
 DANVILLE, P.Q.

La Célèbre Ecrémeuse Centrifuge "United States."

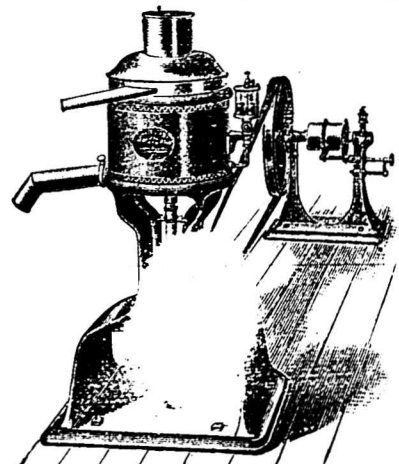

Coupe du Roi et premier prix d'honneur en 1891, à l'Exposition de Gottenburg, en Suisse, la patrie par excellence des écrémeuses centrifuges. Premier prix à l'Exposition de Chicago, en 1892. La plus solide, la plus durable, la meilleure. Toutes les grandeurs et toutes les prix depuis \$75.00 à \$825.00. AGENT
ALFRED TRUDEL, St-Prospier Co., Champlain

ment faites pour le PRIX COURANT par des autorités reconnues.

Le vin St-Léon a conquis une place très honorable parmi les toniques en vogue. C'est un tonique naturel, dont les effets bienfaisants sont remarquables. Essayez-en une caisse. Agence générale: Maison Laporte, Martin & Cie.

Tous les thés japonais ne sont pas recommandables. Pour la garantie des détailliers et des consommateurs certaines maisons de gros ont adopté des marques spéciales qui donnent à l'acheteur toute sécurité tant sous le rapport de la qualité et de la pureté des produits que sous celui des prix. La marque du "Hibou" comme celle du "Castor" sur une caisse de thé est la sauvegarde du détailleur. Ces marques populaires sont la propriété de la maison L. Chaput, fils & Cie.

Les produits de la distillerie H. Corby de Belleville, doivent leur popularité à leur qualité supérieure et qui ne varie jamais. Le soin apporté au choix de la matière première et aux opérations subséquentes à valu aux Rye Whiskeys "I X. L.," "Purity" et "Canadian" de Corby, une réputation des plus flatteuses. Ce sont des marques populaires qui figurent sur toutes les tables au moment des fêtes. Les ordres du commerce de détail affluent à la maison Hudon, Hébert & Cie, représentants de la Distillerie H. Corby.

Nous appelons l'attention spéciale du commerce de détail sur l'annonce de la maison Lawrence, Wilson & Cie qui offre une ligne complète de Whiskys d'Ecosse et d'Irlande, qualité garantie, à des prix qui assurément méritent de fixer l'attention des acheteurs. La maison Lawrence Wilson fait, comme on sait, un commerce très étendu de vins et liqueurs. L'importance de ses commandes lui assure des avantages spéciaux dont elle fait toujours, dans une large mesure, bénéficier ses clients. On a tout avantage à traiter avec cette maison qui se fera un plaisir de soumettre ses échantillons et listes de prix. Au moment des fêtes de Noël et du Jour de l'An, un petit réassortiment permettra aux marchands-détailliers de réaliser quelques bons profits.

"A Bachelor's Honey Moon" Sera représenté pour la première fois lundi soir, 28 novembre au Her Majesty's Theatre. Cette farce merveilleusement adroite qui a été jouée pendant plus de trois mois consécutifs, quand elle a été donnée pour la première fois au Hoyt's Theatre à New-York est pétillante d'esprit d'un bout à l'autre. L'action est enlevante et amusante, de même que la troupe est une des meilleures. Le fond de la pièce est intéressant et supérieur aux farces habituelles et, dans tous les cas, original. La troupe qui interprète cette pièce spirituelle est une des meilleures qui se présente actuellement devant le public. Ent'autres on peut mentionner M. F. Nash qui pendant plusieurs années a brillé à côté des étoiles remarquables comme Jefferson, Florence Nethersole et Roland Reed; William Winter Jefferson, fils du fameux comédien M. Joseph Jefferson, Mlle Edith Asheltone, Geoffroy Stein, Jessie Burnett, Irma La Pier et autres artistes bien connus. Il y aura matinée samedi.

Dans l'annonce de la Maison Laporte Martin & Cie, publié dans une autre page, le commerçant trouvera des articles avantageux, intéressants à noter.

La chaussure pour fermiers fabriquée par la Maison Hector Lamontagne & Cie est faite avec du cuir rouge canadien. Elle une forte semelle bien solide, à hausse ou lacée. C'est un article à recommander, d'une très bonne vente.

Les conserves de la maison Talbot Frères de Bordeaux deviennent de plus en plus populaires au Canada. Pois, champignons, flageolets, macédoines de légumes, artichaux, au choix, câpres, olives, etc., figurent avec honneur sur toutes les tables. Nous signalerons en particulier deux spécialités exclusives de la maison Talbot Frères: les Royans aux Truffes et aux Acharde, un vrai régal et un hors d'œuvre unique: "Bon appétit," création de MM. Talbot Frères, et qui à elle seule suffirait à faire la réputation d'une maison. Le commerce de détail trouvera à la maison Hudon, Hébert & Cie un assortiment complet des spécialités de MM. Talbot Frères.

Si votre épicier vous dit la vérité, lorsqu'il vous déclare qu'il manque justement du thé Indo-Ceylan Monsoon, il doit-vous convaincre du fait que le thé Monsoon se vend mieux que tous les autres thés. C'est là une déduction logique—s'il vous dit la vérité.

Après un bon dîner, un verre de fin cognac est une excellente chose pour faciliter la digestion. Tout le monde est d'accord sur ce point. Il y a cependant cognacs et cognacs. Il y a beaucoup qui n'ont de remarquable que l'embouteillage et l'étiquette. Les gourmets rechercheront plus volontiers la qualité du contenu. A ce titre, le Brandy Gonzater se recommande à l'attention des marchands-détailliers qui peuvent, en toute occurrence, l'offrir à leur clientèle: ils n'en auront que des éloges. Voici le moment des repas de Noël et du Jour de l'An: c'est le temps d'envoyer sa commande à la maison L. Chaput, Fils & Cie pour le Brandy Gonzater.

JOURNAL DE LA JEUNESSE.—Sommaire de la 1354e livraison (12 Nov. 1898).—Satan le Bandet, par Félix Laurent. — Remarques sur les chevaux africains, par E. Duhoussset. — L'industrie du diamant, par Ferdinand Merlet. — Tristan de Cunha. — Les timbres-poste, par Lucien d'Elne. — Le corsaire Jean Doublet, par Emile Maison. — Expériences de téléphonie intensive par téléphonie haut parleur. — La grenouille voyageuse, (imité du russe), par E. Garnault.
Abonnements: Un an, 20 fr. Six mois, 10 fr.
Hachette & Cie, boulevard Saint-Germain, 79, Paris.

Ventes de Fonds de Banqueroute par les Curateurs

Par Alex. Desmarteau, le stock de Thos Girard jr, magasin général de Napierreville, moyennant 67½c à Ths Girard sr et les dettes de livres au même à raison de 65½c dans la piastre.

Par Alex. Desmarteau, le stock de T. Keana & Co. hôtelier, au Bout de l'Île à raison de 45c dans la piastre à Chs H. Catelli.

Par Bilodeau & Renaud, le stock d'épicerie de Olier Payette à Elphège Girard moyennant 55c dans la piastre et les dettes de livres à J. P. Gaudet à raison de 22c dans la piastre.

LA BANQUE VILLE-MARIE

Avs est par le présent donné qu'un dividende de trois pour cent pour les six mois courants, égal au taux de six pour cent par an, a été déclaré sur le capital payé de cette institution, et sera payable au bureau de la Banque à Montréal, et à ses succursales, le et après

Jeu, le 1er Décembre prochain.

Les livres de transfert seront fermés du 16 au 30 novembre prochain inclusivement.

Par ordre du Bureau de Direction.

W. WEIR,
Président et Gérant Gén.

Montréal, 26 octobre 1898.

La Banque Jacques-Cartier

Dividende No 66

Avs est donné par le présent qu'un dividende de trois pour cent (3 p.c.) pour le semestre courant, sur le capital payé de cette institution a été déclaré, et sera payable à la Banque en cette ville, dès et après jeudi, le premier jour de décembre prochain.

Les livres de transfert seront fermés du 16 au 30 novembre prochain, ces deux jours inclusivement.

Par ordre du Bureau de Direction.

TANCREDE BIENVENU,

Montréal, 30 octobre 1898. Gérant-Général.

Huitres

Si vous avez besoin d'Huitres fraîches, à la mesure, écrivez ou téléphonez à

Léon Archambault

198, St-Chs. Borromée, Montréal

Marchand d'Huitres et de Homards vivants ou bouillis.

Commandes pour la campagne remplies avec soin.
Prompte livraison. Satisfaction garantie.

C. O. Genest & Fils

MARCHANDS EN GROS DE

GRAINS, FARINES, POISSONS et

PROVISIONS GENERALES

Conserves alimentaires, Sucres, Huile de charbon, Epicerie générale, Etc., Etc.

Nous offrons au commerce, l'huile de charbon SILVER STAR, et autres marques au prix de la raffinerie, par quantité de chars.

SHERBROOKE, P. Q.

MARCOTTE FRERES

ENCANTEURS

ET AGENTS D'IMMEUBLES

Avances faites sur consignations. Emprunts négociés sur hypothèques.

No. 69, Rue St-Jacques
MONTREAL.

LES GRANDS LACS DES ETATS-UNIS

Les données relatives à la navigation comparées à celles d'autres ports permettent de constater que Chicago, par le tonnage du fret, prend rang parmi les quatre ou cinq plus grands ports du monde, avec cette particularité que sa navigation ne s'exerce actuellement que sur les grands lacs. Mais, comme couronnement aux progrès si rapides qui ont marqué le passé, depuis cinquante ans, il convient de mentionner des projets qui, pour n'avoir pas encore pris une forme suffisamment tangible, n'en sont pas moins de nature à devoir un jour se réaliser, projets visant la transformation de ce grand port des lacs en une place de navigation maritime.

Cette question est non seulement pour Chicago, mais encore pour l'ensemble des Etats-Unis d'une importance si grande qu'il paraît nécessaire d'y consacrer une étude spéciale afin de pouvoir mieux en suivre à l'avenir le développement.

Chicago n'est pas d'ailleurs le seul port des lacs qui soit intéressé à voir se réaliser un jour ces vastes projets. Tous les autres ports, petits ou grands, de cette mer intérieure, de puissantes industries, au premier rang desquelles celle des mines de fer, notamment dans le voisinage du lac Supérieur, celle aussi des chantiers nombreux de construction qui ont pris durant les dix dernières années des développements considérables sur plus d'un point de la côte des lacs, enfin la flotte commerciale et la marine même des Etats-Unis en retireraient un bénéfice ou une impulsion énorme dont on se rend très clairement compte dès aujourd'hui.

Dans une étude intitulée: *The Great Lakes and the Modern Navy*. (Les grands lacs et la flotte de guerre moderne), le lieutenant J.-H. Gibbons, de la marine des Etats-Unis, vient précisément de faire ressortir les avantages que l'Union tiendrait de l'accomplissement des grands travaux nécessaires pour ouvrir une sortie sur l'Atlantique aux grands navires des lacs. C'est à cette étude aussi bien qu'au Livre Bleu de la navigation américaine: *The blue book of American Shipping*, qu'on peut emprunter les principaux éléments de la présente étude.

La navigation des lacs n'est ouverte, en général, que du milieu d'avril au commencement de décembre, et c'est entre ces sept mois de l'année que se partage le grand mouvement.

de Duluth et de Sault-Sainte-Marie aux Straits of Makinaw, au Welland Canal et jusqu'à Buffalo.

Tout un système de canaux relie actuellement les grands lacs entre eux; le "Blue Book of American Shipping" en énumère 24 qui forment un réseau remarquable, soit qu'ils servent à relier les lacs entre eux, soit qu'ils mettent en rapport ces mêmes lacs avec des points avancés dans l'intérieur.

Au point de vue de la longueur, les principaux de ces canaux sont: l'"Ohio", entre Cleveland et Portsmouth, d'une longueur de 309 milles; le "Miami and Erie" de Tolède à Cincinnati, d'une longueur de 250 milles; l'"Erie", de Buffalo à Albany, d'une longueur de 352 milles; l'"Oswego", d'Oswego à Syracuse, d'une longueur de 38 milles. La profondeur de ces canaux n'est que de 4, 4, 7 et 7 pieds respectivement. A mentionner encore l'"Illinois and Michigan" qui relie le lac Michigan au Mississipi.

Au point de vue de la profondeur, du côté des Etats-Unis—car plusieurs des canaux en question sont du côté du Canada—le plus profond est celui du "Sault Sainte-Marie," à l'entrée orientale du lac Supérieur. Ce canal présente 16 pieds d'eau sur un mille de longueur. Le plus profond du côté du Canada est le "Sault Sainte-Marie Canadien," qui, sur toute sa longueur de 3 ou 4 milles, offre 21 pieds d'eau.

(A suivre.)

AQUEDUC ET EGOUTS

Avant d'accepter les travaux d'aqueduc et d'égouts faits par les entrepreneurs, la Corporation de St Lambert a décidé de s'assurer que l'ouvrage a été fait convenablement. MM. McConnell & Marion, de Montréal, sont les ingénieurs experts choisis par la Municipalité pour examiner les travaux, éprouver les pompes, bouillottes, etc

Pour empêcher que le mortier ne gèle en hiver. — A cet effet on doit fabriquer un mortier spécial. Après avoir composé le mortier comme pour la maçonnerie ordinaire, on y ajoute encore une dixième partie de chaux tamisée et une vingtième partie de pierres ou de tuiles pulvérisées. Quand tout est bien mélangé, on fait usage de ce mortier, qui résistera aux plus fortes gelées.

INVENTIONS NOUVELLES

Nous donnons plus bas la liste de nouveaux Brevets d'Invention récemment accordés par les gouvernements Canadien et Américain, par l'entremise de MM. Marion & Marion, sollicitateurs de Brevets., bâties de la New-York Life, Montréal, et publiée par eux pour le bénéfice de leurs clients.

BREVETS CANADIENS

61,697—A. E. A. Smith and Carlos Weth Worth, Stanstead, P. Q.: Appareil pour tenir les rênes.

61,715—Stanislas Rosenberg Paris, France: Produits décoratifs par la céramique

BREVETS AMERICAINS.

613,499—W. J. Curry, Nanaimo, B.C.: Lit de camp.

AVIS DE FAILLITE

Dans l'affaire de

JOS. HOMIER,

Chapelier, Fourreur.

No 219 rue St Laurent, Montréal.

Les soussignés vendront à l'encan public, en bloc au No 69 rue St Jacques, Montréal.

Mercredi. 30 Novembre 1898 à 11 h. a. m.

Les biens cédés en cette affaire savoir :

Fonds de commerce de chapeaux, fourrures, etc	\$1273.59
Fixtures, etc	146.00
Le loyer à échoir au 1er mai 1899, du magasin et résidence Nos 217 et 219 rue St Laurent	333.33
Conditions de la vente: argent comptant.	
Le magasin sera ouvert pour inspection le 29 courant.	

Pour plus amples informations, s'adresser à

ALEXANDRE DESMARTEAU,
Curateur.

1598-1608 rue Notre-Dame, Montréal.

MARCOTTE FRERES,
Encanteurs.

THEATRE

"HER MAJESTY"

M. et Mde Frank Murphy, Prop. et Gérants.

Semaine commençant **Lundi, 28 Novembre.** Matinée; samedi. La **Compagnie M. V. McLeod,** dans la superbe comédie

A Bachelor's

Honeymoon

GEO. F. NASH, dans le rôle principal,

Prix: de 25 cts à \$1.00.
Lundi; Soirée de Cyclistes.

Jos. Amyot & Frere

— IMPORTATEURS DE —

Marchandises Françaises, Anglaises, Allemandes, Japonaises et Américaines....

Les dernières nouveautés dans les modes.

45 rue Dalhousie et 20 rue Union

QUEBEC

EN GROS SEULEMENT.

J. W. HILL

Propriétaire d'Entrepôts

ENTREPOT, REFRIGERATEUR PUBLIC POUR EFFETS PERISSABLES EN DOUANE OÙ LIBRES

Entrepot No 73

Magasin:

Bureau:

Coin des rues William et Queen

No 48 rue William MONTREAL

Les Meilleurs

Livres de Comptes pour le commerce proviennent de l'établissement de

•• RELIURE ••

De

Ed. Leveillé & Cie,

No 37 RUE ST-GABRIEL, MONTREAL.

50 YEARS' EXPERIENCE

PATENTS

TRADE MARKS DESIGNS COPYRIGHTS &c.

Anyone sending a sketch and description may quickly ascertain our opinion free whether an invention is probably patentable. Communications strictly confidential. Handbook on Patents sent free. Oldest agency for securing patents. Patents taken through Munn & Co. receive special notice, without charge, in the

Scientific American.

A handsomely illustrated weekly. Largest circulation of any scientific journal. Terms, \$3 a year; four months, \$1. Sold by all newsdealers. **MUNN & Co., 361 Broadway, New York** Branch Office, 625 F St., Washington, D.C.

VIGNOLE CONCORDIA, SANDWICH, CO. ESSEX, Ont.

Nos célèbres Clarets et Sauternes sont en usage dans tout le Dominion, et donnent la plus grande satisfaction. Vin de messe une spécialité. Pour prix et renseignements, s'adresser à

E. GIRARDOT & CO., SANDWICH, Ont

E. GIRARDOT & CO.

VITICULTEURS E MANUFACTURIERS DE VINS CANADIENS

Chronique de Québec

Mercredi, 23 novembre 1898.

La semaine d'affaires a été beaucoup plus tranquille que les précédentes.

La navigation peut devenir périlleuse d'un jour à l'autre, ce qui rend le va et vient des vaisseaux de plus en plus rare.

Le fait est que la plupart ont pris leurs quartiers d'hiver. La rade de Québec se dépeuple et présente un aspect presque désert. La saison des expéditions par voie fluviale est virtuellement close.

Notre conseil-de-ville continue avec persévérance son travail d'amélioration et de progrès. C'est ainsi que dernièrement la question si épineuse du bureau légal de la corporation a été mise à l'étude, avec l'intention bien arrêtée de la part du maire et des échevins d'en arriver à un maximum d'efficacité des services des avocats et aviseurs de la cité tout en réduisant les dépenses à des proportions équitables. Il y avait du courage à entreprendre cette réforme, et le conseil-de-ville semble résolu à la mener à bonne fin.

Il a été aussi adopté, à la dernière séance du Conseil, une résolution importante accordant de nouveaux privilèges à la Compagnie du chemin de fer électrique Québec, Montmorency & Charlevoix, moyennant certaines conditions avantageuses pour Québec, entr'autres moyennant la construction d'usines considérables dans les limites de la cité. Voici les termes exacts de cette résolution destinée à changer pour le mieux, croyons-nous, les conditions actuelles du transport des voyageurs et de certains effets d'utilité première :

Résolu : Que permission soit accordée à la compagnie de chemins de fer électrique Québec, Montmorency et Charlevoix, tel que demandé par leur lettre du 4 novembre 1898, annexée au dit rapport, de transporter dans ses chars les matières postales ou malles de Sa Majesté et de transporter aussi dans des chars spéciaux des petits objets ou paquets, des denrées, achetées aux marchés ou transportées aux marchés de cette cité, à condition : Que la dite compagnie prolonge son chemin depuis la rue de l'Aqueduc jusqu'à la barrière de péage qui se trouve sur le chemin de Lorette près du cimetière St-Charles et aussi à condition que les bâtisses mentionnées dans la dite lettre, soient construites dans les limites de la cité de Québec, les dits travaux devant être commencés d'hui au premier avril 1899, afin que les chars soient mis en circulation sur cette voie le plus tôt possible.

ÉPICERIES

Nous n'avons pas grand chose de nouveau à noter cette semaine. Le calme se fait chez les marchands de gros, tandis que chez les détailliers la semaine a été très bonne.

Oh ne se plaint pas trop de la collection, les prix sont plus fermes que la semaine dernière.

Sirops : Barbades, tonne, 31 à 32c; tierce 33 à 34c, composé 25 à 27c.

Sirop Fadjardos 1ère qualité, 34 à 35c.

Sucres : Jaunes 3½ à 4c; Extra ground 6 à 6½c; Granulé, 4½ à 4¾c; Paris lump, 6 à 6½c.

Conserves en boîtes : Saumon, \$1.40 à \$1.50; homard, \$2.30 à \$2.50; tomates, 90c à 95c; blé-d'inde, 85c; pois, 90c à 95c.

Beurre : Frais 14 à 15c; Marchand 12½ à 13½c; Beurrieres, 18; œufs, 13 à 14c.

Fromage ; 7½ à 7¾c en gros. Sucre du pays 5 à 6c.

Allumettes : Dominion, \$2.25 à \$2.50; Telegraph, \$3.50; Telephone, \$3.25.

Huile de charbon : 14c.

Raisins : Valence, 5c à 6c; Californie, 7½ à 8c; Sultana, 9c à 10c; C. Cluster, \$2.20; Imp. Cabinet, \$2.20. Vermicelle 5c à 6c.

Tabac Canadien : En feuilles, 20 à 22c; Walker wrappers, 25c; Kentucky, 25c.

FARINES, GRAINS ET PROVISIONS

La grande activité fiévreuse des derniers jours de navigation a pris fin cette semaine même. On ne voit plus dans notre port que quelques rares goëlettes déjà prêtes à faire voile pour le bas du fleuve pour la dernière fois cette année. Comme nous avons eu lieu de le noter déjà, la saison a été bonne, et, partout, l'on paraît satisfait de la saison d'affaires. Les prix ont subi peu de changements, si l'on excepte les poissons salés qui ont monté considérablement.

Poissons : Morue (fraîche salée) No 1, \$4.90 à \$5.00; No 2, \$4.00 à \$4.25; saumon, \$16.50 à \$17.00; harengs, (Labrador No 1, \$5.00; do No 2, \$4.50; do No 3, \$3.50 à \$3.75; anguilles, 3½ à 4c la livre; truite, No 1, \$10.00 à \$10.50; do No 2, \$8.50 à \$9.00.

Farines (en poches) : Fine \$1.40 à \$1.50; Superfine, \$1.60; Extra, \$1.65 à \$1.70; Patent, \$1.95; S. Roller, \$1.90; Forte à levain, \$2.20 à \$2.30.

Lard : Short Cut, \$16.75; Clear Back, \$16.50 à \$16.50.

Saindoux : Pur, en seaux, \$1.65 à \$1.75; Composé, \$1.15 à \$1.30; en chaudière, 7 à 8c.

Grains : Avoine (par 34 lbs) Ontario, 33 à 34c; do Province, 31 à 32c; Orge, 50c; Son, 75c; Gruau, \$1.90 à \$2.00; Pois, 80c; Fèves, \$1.00 à \$1.10.

Sel : En magasin, 38c; fin, ½ de sac, 28 à 30c; gros sac, \$1.10.

Nous recevons d'assez encourageantes nouvelles du centre manufacturier. La reprise de la fabrication des chaussures se fait petit à petit, mais avec tendance à amélioration graduelle, bien que le changement se produise avec lenteur. Il y a beaucoup de mains sans emploi, ce qui signifie la gêne dans bien des familles, et une dépression correspondante dans le petit commerce.

À propos de chaussures, nous n'avons presque plus rien à envier à la métropole commerciale puisque fleurit chez nous le système de la chaussure à 10 cts par l'entremise d'une compagnie de placement qui a ses bureaux à côté de ceux de la compagnie de timbres de commerce. Il ne manque donc à peu près rien au bonheur de ceux qui caressent le rêve de se procurer des marchandises sans bourse délier, car bien des gens sont sous l'impression qu'ils obtiennent à titre purement gratuit ces timbres au moyen desquels ils ont des objets de fantaisie, des meubles de salon, etc.

Quoiqu'il en soit, nous signalons ces manifestations nouvelles de l'activité à seule fin de constater les faits qui concernent le commerce.

Les installations d'objets de fantaisie pour le commerce de Noël et du Nouvel An sont commencées en beaucoup d'endroits. Le nombre, la variété et l'élégance en sont remarquables. Le temps est venu pour quiconque désire un placement sûr et rapide de ces marchandises généralement coûteuses, de les annoncer judicieusement dès à présent, sans attendre aux derniers jours. L'argent qui peut être dépensé avec fruit pour l'annonceur, aujourd'hui que les acheteurs n'ont pas encore fait leur choix, sera inutilement gaspillé si l'on attend que les emplettes soient en partie terminées et que le goût soit émoussé.

Nous constatons par les journaux quotidiens que plusieurs de nos bonnes maisons se hâtent d'attirer l'attention publique sur tout ce qu'elles offrent d'attrayant pour la saison des fêtes. C'est bien pensé et bien fait, et nous souhaitons que cet exemple soit suivi par un plus grand nombre.

On devrait également s'efforcer de donner à l'annonce tout le charme et l'attrait dont elle est susceptible pour flatter l'œil et provoquer le désir. Il ne faut pas hésiter, au besoin, à requérir les services de personnes entendues dans ce genre de littérature. Quelques-unes de nos premières maisons ont adopté ce système et s'en trouvent bien.

En tous cas, il s'agit de pousser la vente par tous les moyens légitimes, et de s'y prendre à bonne heure.

L. D.



Achetez le "Star Safety"

Rasoir qui donne parfaite satisfaction, et ne vous écorche pas, soit que vous l'employez en bateau ou en chemin de fer. Prix - \$2.00

Hamacs, Appareils de Poche, à prix réduits durant ce mois.

L. J. A. SURVEYER, Quincaillier

6, RUE ST-LAURENT, MONTREAL

ALFRED LEMIEUX
COMPTABLE ET LIQUIDATEUR

Successions
en faillites.

BUREAU

People's Chambers, 125 rue St-Pierre
QUEBEC

Pouvez-vous vous exposer

à tenir en stock des marques inconnues de vernis pour les fourneaux (stove polish) dont vos clients n'ont jamais entendu parler, des marques qu'ils ne demandent pas, dont la qualité est inférieure, ne leur donne pas satisfaction et dont la vente a pour conséquence de jeter du crédit sur votre magasin? Votre meilleur jugement répond NON! Alors vendez

Enameline THE MODERN STOVE POLISH PASTE, CAKE OR LIQUID

(En pâte, en pain ou en liquide.)

Si vous êtes en affaires pour réaliser des bénéfices, vous trouverez votre profit à tenir tous nos articles. J. L. PRESCOTT & CO., NEW-YORK.

NOS PRIX COURANTS

Nos Prix Courants sont révisés chaque semaine. Ces prix nous sont fournis pour être publiés, par les meilleures maisons dans chaque ligne; ils sont pour les qualités et les quantités qui ont cours ordinaire dans les transactions entre le marchand de gros et le marchand de détail, aux termes et avec l'escompte ordinaire. Lorsqu'il y a un escompte spécial, il en est fait mention. On peut généralement acheter à meilleur marché en prenant de fortes quantités et au comptant. Tous les prix sont ceux du marché, en général, et aucune maison ou manufacture n'a le pouvoir de les changer à son avantage, sauf pour ses propres marchandises qui sont alors cotées sous son propre nom et sa propre responsabilité. La Rédaction se réserve le droit de refuser ce privilège à quiconque en abusait pour tromper le public.

PRIX COURANTS.—MONTREAL, 24 NOVEMBRE 1898.

Allumettes.	
New Dominion..... la caisse..	2 85
Telegraph..... " "	3 45
Telephone..... " "	3 25
Tiger..... " "	3 10
Frêt payé à destination et 20c. en moins par caisse pour 5 caisses et plus assorties ou non.	
Phoenix..... la caisse..	3 15
Beaver Parlor..... " "	1 50
"..... par 5 caisses..	1 40
Articles divers.	
Bleu Parisien..... lb.	0 12 0 13
Bouillons communs..... gr.	0 18 0 30
Briques à couteaux..... doz.	0 35 0 37 1/2
Brûleurs pour lampes	
No. 1..... doz.	0 00 1 00
No. 2..... " "	0 00 0 75
No. 3..... " "	0 00 0 70
Cable coton 1/4 pouce..... lb.	0 12 1/2 0 13 1/2
" Manilla..... " "	0 12 0 13 1/2
" Sisal..... " "	0 10 1/4 0 11 1/4
" Jute..... " "	0 08 1/2 0 09
Cartes à jouer..... doz.	0 25 3 50
Chandelles suif..... lb.	0 00 0 09
" paraffine..... " "	0 08 1/2 0 09 1/2
" London Sperm..... " "	0 08 0 03
" Stéarine..... " "	0 11 0 13
Epingles à linge. bte. 5 gr.	0 00 0 80
" 3 fils. 6 fils.	0 50 0 80
" 40 " " "	0 60 1 00
" 48 " " "	0 70 1 15
" 60 " " "	0 85 1 35
" 72 " " "	1 00 1 65
" 100 " " "	1 25 2 25
Graine de canari..... lb.	0 03 1/2 0 04
" chanvre..... " "	0 08 0 08
" rapée..... " "	0 07 0 08
Lessiv concentré, com..... " "	0 30 0 40
" pur..... " "	0 60 0 70
Mèches à lampes No. 1.....	0 18 0 20
" No. 2.....	0 13 0 15
" No. 3.....	0 12 0 13
Bass Ale. Bières.	
ead Bros. Dog's Head..... qts dz.	2 55
" pts.....	1 57 1/2
Guinness' Stout..... qts	2 52 1/2
oad Bros. Dog's Head..... qts oz.	1 50
" pts.....	1 50

Cafés.		la livre.
Arabian Mocha.....		31
Imperial.....		28
Jamaïque.....		18
Java Siftings.....		26
Maracabo.....		21
Old Gov.....		31
Old Gov. Java et Mocha.....		27 à 29
Pure Mocha.....		12 à 15
Rio.....		32
Standard Java.....		32
" et Mocha.....		32
Chocolats et Cacaos.		
Chocolats Menier.		
Lots de Caisse et Boîtes		
Vanille	5 cses	10 bts et de 12 lbs
papier jaune lb 0.32	0.34	0.36
Pastilles	La caisse	la cassettes
papier jaune	\$20.00	0.20
103 cassettes à la caisse		
Croquettes		L'étui
108 étuis	\$20.00	0.20
à la caisse		
Chocolats Fry.		
Caracas 1/4 boîte de 6 lb.....	la lb.	0 42
Diamond 1/4 et 1/2 boîte de 6 lb.....	"	0 24

Gold Medal (sucré) de 6 lb.....	la lb.	0 29
Monogram 1/2, 6 div.....	"	0 24
Pur non sucré 1/2.....	"	0 42
Vanille 1/4.....	"	0 42
Chocolats Cowan.		
French Diamond 6 div. 12 lbs.....	lb.	0 23
Queen's dessert, 1/4 et 1/2.....	"	0 40
" 6 div.....	"	0 42
Mexican Vanilla, 1/4 et 1/2.....	lb.	0 35
Parisien, marc. à 50.....	"	0 30
Royal Navy, 1/4 et 1/2.....	"	0 30
Chocolate Icing paq. 1 lb.....	ds.	2 25
" 1/2.....	"	1 25
Pearl Pink Icing " 1.....	"	1 75
White Icing " 1.....	"	1 75
Chocolat Felix Potin:		
Chocolat, qualité No. 1.....	lb.	0 27 1/2
" No. 3.....	"	0 35
Cacaos Fry.		
Concentré 1/4, 1/2, 1 lb. boîte de 1 ds.		2 40
Homéopathique 1/4, bte 14 lbs.	lb.	0 33
" 1/2, bte 12 lbs.	"	0 33
Cacaos Cowan.		
Hygiénique, en tins de 1/2 lb.....	ds.	3 75
" " " " 1/4 lb.....	"	2 25
" " " " 5 lbs.....	lb.	0 55
Essence cacao, non sucré.....	dz.	1 40
" sucré, tins 1/4 lb.....	"	2 25
Cacao Felix Potin.		
Cacao, boîte 1/4 lb.....	lb.	0 27 1/2
Coco.		
Canadian Coconut Co.		
White Moss 1/2 lb, 15 ou 30 lbs à la c.....		0 27
" 1/4 & 1/2.....	"	0 27 1/2
" 1/4.....	"	0 24
" 1/2.....	"	0 28
" 1/4 & 1/2 10.....	"	0 28
" 1/2, 1/4 & 1/2 5, 10, 15.....	"	0 30
" 1/2.....	"	0 30
" sec. de 10, 15 ou 20 lbs.....	"	0 20
Feather Strip.....	"	0 22
Special Shred.....	"	0 18
Macaron.....	"	0 18
Crown Desic. de 12, 20 ou 25 lbs.....	"	0 18
Special.....	"	0 17
Au quart, 2c par lb. de moins.		
En boîtes et demi-boîtes, 1c par livre de plus qu'en barils.		
Confitures et Gelées.		
Lazenby.		
Tablettes de Gelées 13 var.....	pts.	1 20

Conserves alimentaires.	
Spécialités de W. Clark.	
Compressed Corned Beef 1s. la dz.	\$1 20
" 2s. " "	2 20
Eng. Brawn.....	2s. " 2 20
Boneless Pigs Feet.....	2s. " 2 20
Sliced Smoked Beef.....	1s. " 1 40
" " " "	1s. " 2 20
Roast Beef.....	1s. " 1 20
" " " "	2s. " 2 20
Potted Meats. 1/2 oz. tins.	
Ham.....	0 55
Game.....	0 55
Hare.....	0 55
Chicken.....	0 55
Turkey.....	0 55
Wild Duck.....	0 55
Tongue.....	0 55
Beef.....	0 55
Pates.	
Wild Duck..... la dz.	1 10
Partridge.....	1 10
Chicken.....	1 10
Veal & Ham.....	1 10
Ox. Tongue Whole 1 1/2.....	5 50
" " 2.....	8 75
" " 2 1/2.....	8 00
Lunch Tongue. 1s.....	2 75
Picnic Beans with Tomato Sauce.....	0 80
Soups.	
Mulligatawny.....	"
Ox Tail.....	"
Kidney.....	"
Tomato.....	"
Vegetable..... pints.	1 10
Julienne..... quarts.	2 20
Chicken.....	"
Mock Turtle.....	"
Légumes.	
Asperges 4 lbs..... ds.	0 00 0 00
Baked Beans 3 lbs.....	1 00 1 10
Blé d'Inde..... 2 lbs.....	0 90 1 00
Champignons..... bte.	0 14 0 21
Citrouilles 3 lbs..... ds.	0 75 0 80
Haricots verts.....	0 80 0 85
Olives, Pints.....	3 75 4 00
" 1/2 Pints.....	2 00 2 50
" en quart, gallon.....	0 00 1 60

AGENT POUR LE CANADA
La Cie D'APPROVISIONNEMENTS ALIMENTAIRES DE MONTREAL

Les 11 Usines Amieux Frères produisent annuellement **9 MILLIONS** de BOÎTES

SARDINES, ROYANS, THON, MAQUEREAUX, PETITS-POIS, HARICOTS-VERTS, CHAMPIGNONS

N. QUINTAL & FILS, Epiciers en Gros, 270, 274, rue St-Paul, et 113, 115 rue des Commissaires, MONTREAL.

SEULS REPRESENTATS AU CANADA POUR LES FAMEUX COGNACS SUIVANTS :

Geo. Fabert & Co., qts.....	\$7.50 par cse de 1 doz.	Geo. Fabert & Co., 1/2 bout.....	\$9.50 par cse de 4 doz.
do do.....	8.75 " 2 doz.	do do.....	7.75 " 2 doz.
do do.....	9.50 " 4 doz.	Cognac Denis Texier & Fils, qts.....	7.75 " 1 doz.
		Cognac L. PAULHAC & CO., (sans rival).....	9.00 " 1 doz.

Un magnifique horloge valant \$10.00 sera donnée avec chaque commande de 5 caisses. Un essai suffira pour vous convaincre que ces Cognacs sont les meilleurs du marché.

PRIX COURANTS.—MONTREAL, 24 NOVEMBRE 1898.

Table listing various food items such as 'Petits pois français', 'Ananas', 'Fruits', 'Pois canadiens', 'Tomates', 'Truffes', 'Pommes', 'Prunes vertes', 'Poissons', 'Anchois', 'Clams', 'Sardines', etc., with their respective prices in dollars and cents.

Table listing specialty items like 'Soupes assorties', 'Johnston's Fluid Beef', 'Marque-Staminal-Enregistrée', 'Invalid Bovril', 'Tablettes de Bœuf Bovril', and 'Conserves Amieux Frères'.

Table listing various oils, vinegars, and specialty products including 'Sardines au beurre', 'Royans à la Brillat-Savarin', 'Champignons Lagrave', 'Cépages au naturel', 'Cirages', and 'Mines'.

Table listing household and cleaning products such as 'Vernis', 'Drogues et Produits Chimiques', 'Acide carbolique', 'Bicarbonate de soude', 'Gomme arabique', and 'Sulfate de cuivre'.



Advertisement for 'DUCKETT, HODGE & CIE' featuring 'BEURRE ET FROMAGE' and 'RESTAURATEUR ROBSON'. Includes address '55 RUE WILLIAM, MONTREAL' and contact information for J. T. CAUDET.

Large advertisement for 'MELASSES' and 'GRAINS DE SEMENCE' by 'J. B. RENAUD & CIE'. Mentions 'Blé (rouge et blanc) Manitoba et Ontario' and 'Avoine, Banner, Welcome, Merveilleuse, Canadienne, etc.'.

Large advertisement for 'CASINO et ST-LOUIS à 5c.' and 'SEL WINDSOR'. Promotes 'The Windsor Salt Co., Windsor, Ont.' and includes the slogan 'Le plus Pur et le Meilleur....'.

PRIX COURANTS.—MONTREAL, 24 NOVEMBRE 1898.

Table listing various medicinal and perfumery products like Sulfate de morphine, Bonbons de Pin Parfumé, and Eau de Cologne.



Table listing 'Eaux Minérales' (Mineral Waters) such as Carabana, Hunyadi Matyas, and Vichy Célestins.

Table listing 'Epices pures' (Pure Spices) including Allspice, Cloves, and Nutmeg.

Table listing 'Fruits Secs' (Dried Fruits) such as Apricots, Almonds, and Raisins.

Table listing various types of nuts and seeds like Amandes, Dattes, Figs, and Peanuts.

Table listing 'Fruits verts' (Green Fruits) including Ananas, Attocas, Bananas, and Citrons.

Table titled 'Grains et Farines' listing different types of flour and grain products.

Table listing 'FARINES D'AVOINE' (Oat Flours) and 'ISSUES DE BLE' (Wheat Flour Products).

Table listing 'Farines préparées' (Prepared Flours) and 'Huiles et graisses' (Oils and Fats).

Table listing 'Huiles et graisses' (Oils and Fats) including cod liver oil, lard, and olive oil.

Table listing 'Pratt's Astral' and other oil products.

Table listing 'Spécialités de Lazenby' and other specialty products.

Table listing 'Liqueurs et spiritueux' (Liquors and Spirits).

Table listing 'Brandies' and other spirits.

Table listing 'Bouteilleau & Co.' and other liquor products.

Table listing various liquor brands like Hennessy, Martell, and P. Richard.

Huile de Charbon

'PERFECTION,' Prime White; 'CROWN ACME,' Water White

Ces marques sont manufacturées à notre nouvelle raffinerie, la plus grande, la plus complète et la mieux outillée en Canada.

Demandez nos prix et nos échantillons avant d'acheter votre approvisionnement d'automne. Nous vous intéresserons. Nous donnons une attention toute spéciale aux commandes reçues par la maille.

THE BUSHNELL CO., Ltd.

RAFFINEURS

Bureau: Batisse du Board of Trade, MONTREAL

FONDEE EN 1849

La plus grande manufacture du genre en Canada.



MARQUE LION 'L'

MARCHANDISES PURES ARTICLES INDISPUTABLES

Les principaux marchands d'un Ocean à l'autre les ont en magasin

VINAIGRES PURS, MARINADES, MIXTURES, GELEES, MARMELADES ET CONFITURES.

TOUS ARTICLES DE PREMIERE CLASSE SOUS TOUTS RAPPORTS

MICHEL LEFEBVRE & Cie, Manufacturers

Médailles d'Or, d'Argent et de Bronze.20 Premiers Prix.

MONTREAL

UNE MEDICINE IDEALE

Pour la famille. Contre l'indigestion, l'état bilieux, le mal de tête, la constipation, le mauvais teint, la mauvaise haleine, et tous les dérangements de l'estomac, du foie et des intestins.

Les 'RIPANS TABLES'

Agissent doucement et promptement. Une digestion parfaite résulte de leur emploi. Une seule soulagé. En vente par tous les pharmaciens, ou envoyées par maille.

Ripans Chemical Co., 10 Spruce St., N. Y.

J. H. JACQUES

MARCHAND DE CUIR, HARNAIS, FOURNITURES pour CORDONNIERS et SELLERS

Demandez nos prix avant d'acheter, ils sont toujours les plus bas. Nous n'avons pas de voyageurs, nous faisons bénéficier nos clients de ces économies en leur vendant à bon marché.

Téléphone 470.

No 38, RUE ST-PIERRE, QUEBEC.

LE PRIX COURANT

A. & H. LIONAIS, - EDITEURS-PROPRIETAIRES.

25 Rue Saint-Gabriel

Téléphone No 2547. Boite de Poste No

Montréal, Canada.

ABONNEMENTS

(Strictement payables d'avance.)

Montréal et Hanlieu, un an \$2
Canada et Etats-Unis, un an 1 50
France et Union Postale, un an (15 francs) 3 0

Tout abonnement est considéré comme renouveau faute d'avis contraire 15 jours avant l'expiration. L'abonnement ne cesse que sur un ordre écrit adressé au bureau même du journal.

Il n'est pas donné suite à un ordre de discontinuer tant que les arrérages et l'année en cours ne sont pas payés

Adresser toutes communications comme suit :

LE PRIX COURANT,

Montréal

Table listing various goods such as Hennessy, Martel, E. Puel, J. Borlani, Rivière-Gardat, Blaquit-Dubouché, Renaud & Cie., and Rhums. Includes prices per gallon and per case.

Table listing goods including J. E. Seagram, H. Corby, Eye Gooderham & Worts, Hiram Walker & Sons, J. P. Wiser & Son, J. E. Seagram, H. Corby, Gooderham & Worts, Hiram Walker & Sons, J. P. Wiser & Son, J. E. Seagram, H. Corby, Gooderham & Worts, Hiram Walker & Sons, J. P. Wiser & Son.

Table listing goods including Montardes, W. G. Dunn & Co., Pure D.S.F., S. F. Durham, Fine Durham, Mustard Butter, Coleman ou Keen, Btes. Rondes, Carrées, Pâtes et denrées alimentaires, Poissons, Harengs Shore, Saumon Labrador, Anguille, Poudre à Pâte, Produits de la ferme, Beurres, Fromage, Miel et cire, Produits Pharmaceutiques, Spécialités de Picault & Contant, Régilisse, Young & Smythe.

Table listing goods including Régilisse Flexible, Navy plugs, Triple Tunnel Tubes, Mint puff straps, Riz, Sac. Sac. Pch., Lard Can. Sh't Cut Mess qt., S.C. Clear, S.C. de l'Ouest, Jambons, Lard fumé, Saïndoux, Pur de panne en seaux, Canistres de 10 lbs., Composé, en seaux, Canistres de 10 lbs., Fairbanks, en seaux, Cottolene en seaux, Sapollo, En caisses de 4 @ 1/2 grosse, Saucos et Marinades, Marinades Morton, Crosse & Blackwell, Suffolk, 20 oz., Essence d'ancholis, Sauce Worcester, chop, Harvey, Catsup de tomates, champignons, Sauce aux ancholis, Sauce Chill, Sel, Sel fin, quart, 3 lbs., Matchless, Amber, Diamond, Perfection, Strop Redpath tins, Perfection, s. 25 lbs. sean, Sucres, Jaunes bruts, Jaunes raffinés, Extra ground, Cut loaf, Powdered, Extra granulé, Tabacs Canadiens, Spécialités de Joseph Côté, Quebec, Tabac en feuilles, Grand Havane, Petit Havane, Parfum d'Italie, Rouge, en feuilles, Connecticut, Baïles de 100 lbs., Blue Prior No. 1, 1894 200, Tabacs coupés, St-Louis, à chiquer et fumer, Casino, Thé, Petit Havane, Quesnel, Vendome Virginia cut Plug, Brazilian, Cigares, St-Louis, Our Leaders, Docteur Faust, Golden Flowers, Twin Sister, Beauties, My Best, Capital, Doctor, Golden Glow, Tabacs, American Tobacco Co. of Canada, Old Chum 1 1/2, Seal of N. Carol., Old Gold, Old Virginia, Puritan Cut Plug.

PRIX COURANTS.—MONTREAL, 24 NOVEMBRE 1898.

Table listing various goods such as Miranda 1 lb, Rit. Smoking Mix, and others with their respective prices.

Table listing goods under the 'Noirs' section, including Congous, Darjeelings, Assam Pekoe, and others.

Table listing goods under the 'Fers et Métaux' section, including FERRONNERIE ET QUINCAILLERIE and Fers à cheval.

Table listing goods under the 'Clous coupés à chaud' and 'Clous coupés à froid' sections.

Table listing 'Vinaigres' (Vinegars) such as Etiquette Bleue, Rouge, and others.

Table listing 'Vins' (Wines) such as E. Girardot & Cie, Claret de table, and others.

Table listing 'Non Mousseux' (Non-sparkling) goods such as Bordeaux ord., Médoc, and others.

Table listing 'Mousseux' (Sparkling) goods such as Bourgogne Mousseux, Moselle Mousseux, and others.

Table listing 'Cuir et Peau' (Leather and Skin) goods such as Spanish No 1, Zanzibar, and others.

Table listing 'Cuir à harnais' (Leather for harness) goods such as Harnais No 1, No 2, and others.

Table listing 'Vache fendue' (Split beef) goods such as Vache fendue Ont H., H. M., and others.

Table listing 'Cuir vernis' (Varnished leather) goods such as Vache vernie, Cuir verni, and others.

Table listing 'Cuir à bourru' (Leather for harness) goods such as Cuir à bourru No 1, No 2, and others.

Table listing 'Laines' (Wool) goods such as Toison du Canada, Arrachée, and others.

Table listing 'Clous à quart' (Nails) and 'Clous à river' (Nails) with various sizes and prices.

Table listing 'Clous d'acier' (Steel nails) and 'Clous à cheval' (Nails) with various specifications.

Table listing 'Clous de broche' (Nails) with various sizes and prices.

Table listing 'Limes, râpes et tiers-points' (Files, rasps, and half-points) and 'Métaux' (Metals).

Table listing 'Etain' (Tin) goods such as Lingots, Barres, and others.

Table listing 'Plomb' (Lead) goods such as Saumons, Barres, and others.

Table listing 'Zinc' (Zinc) goods such as Lingots, Spelter, and others.

Table listing 'Acier' (Steel) goods such as A ressort, A lisse, and others.

Table listing 'Fontes' (Cast iron) goods such as Siemans, Coltness, and others.

Table listing 'Galvanisée Morewood' (Galvanized Morewood) and other goods.

Table listing 'Ferblanc' (Galvanized iron) goods such as Coke I. C., Charbon de bois, and others.

Table listing 'Tuyaux de poêle' (Stove pipes) goods such as Tuyaux No 7, Coudes ronds, and others.

Table listing 'Matériaux de construction' (Construction materials) such as PEINTURES, Blanc de plomb, and others.

Ventes enregistrées à Montréal.

Pendant la semaine terminée le 19 nov. 1898.

MONTRÉAL EST QUARTIER ST-JACQUES.

Rues St Denis, Nos 681 à 685, Barclay, Nos 3½ à 25, Panet, No 10. Lots ½ ind 1202-7, 1202-8. Quartier Ste Marie. Lots 4, 11-2 avec maisons en pierre et brique. 2 terrains 25 x 75; 1 do supr 19037; 1 do supr 6531. Thomas Cummings, curateur de Albert Cummings et al à John Lee, sr; \$7750 [47142].

Rue St Timothé, Nos 381 et 383. Lot 928 avec maison en brique, terrain 24 5 x 73. Edmond Fraser à Joseph Gravel; \$1225 [47168].

QUARTIER ST-LAURENT

Rue St Urbain, Nos 48 à 52. Lot 648 avec maison en pierre et brique, terrain 49.9 x 56, supr 2786. Edward Conroy à John Conroy; \$10000 [47131].

QUARTIER ST-LOUIS

Rues Ontario, Nos 1669 et 1671, St Laurent, Nos 339 à 347. Lot pt N.-E. 786, avec maison en pierre et brique, terrain 69 8 d'un côté 37.3 de l'autre x 80.10, supr 4320. Le Protonotaire de la Cour Supérieure à Philias Millaire; \$6,500 [47159].

Rue St Denis, Nos 488 et 490. Lots 900-43, avec maison en pierre, terrain 25 x 135. Adélaïde Chassé, veuve de Thos H. Robillard à Marie-Louise Badeaux, épouse de J. B. Vallée; \$6,500 [47161].

QUARTIER STE-MARIE

Avenue DeLorimier. Lots 1237, 1238, avec maison en brique, terrain, 40 x 100 chacun. André Briisset à Anastasie Poissant, épouse de Adolphe Duperrault; \$4000 [47137].

Avenue De Lorimier. Lots 1237, 1238 avec maison en brique, terrain 40 x 100 chacun. Anastasie Poissant, épouse de Adol. Duperrault à Félix Dansereau; \$4000 [47138].

Rue Ste Catherine, Nos 1006 à 1010. Droits sur le lot 487 avec maison en brique, terrain 40 x 103. Médéric Mazurette dit Lapierre à Antoine Mazurette dit Lapierre; \$100 et autres considérations [47165].

Avenue De Lorimier, Nos 368 et 370. Lot 504-4 avec maison en pierre et brique, terrain 25.5 x 100. Nap. Casgrain à Vitalien Poissant; \$3500 [47187].

Rue Huron, Nos 17 et 19. Lot 508-15, avec maisons en brique, terrain 24 x 80. John Matthew à Jérémie Jeannotte; \$1300 [47174].

MONTRÉAL OUEST

QUARTIER STE-ANNE

Rue St Paul, Nos 573 à 577. Lots 1848, 1849, avec maison en pierre, 1 terrain 32.6 x 71; 1 do 43 x 71. La Succ. Dame John C. Watson à Dame Isabella Lawlor épouse de Jos Xavier Horm. Leblanc; \$7500 [131683].

Rue Richardson, No 53. Lot 750, avec maison en bois et brique, terrain 31 x 95.9. The Montreal Loan & Mortgage Co à Hugh Francis Thomson; \$585 [131700].

QUARTIER ST ANTOINE

Rue des Seigneurs, Nos 312 à 316. Lot pt N.-O. 289, avec maison en brique, terrain 34 x 182 d'un côté et irrég de l'autre

supr 4926. Thos Walter Lamb à Adolphe Duperrault; \$5000 [131678].

Avenue Lorne, No 40. Lot 1822-66 avec maison en pierre et brique, terrain 20 x 82. The Land & Loan Co à Veronica Annie May Ritchie, épouse de John Baxter Wood; \$1000 et autres considérations [131690].

Avenue Lorne, No 40. Lot 1822-66 avec maison en pierre et brique, terrain 20 x 82. Dame V. Annie M. Ritchie épouse de J. Baxter Wood à James Wright; \$5500 [131691].

Avenue des Cèdres. Lot pt 1722, terrain 209 d'un côté et 211 de l'autre x 407 d'un côté et 440 de l'autre, supr 88850 vacant. Wm Francis Lewis à Andrew F. Gault; \$1.00 et bonnes et valables considérations [131694].

Tel. Main 1717

G. J. ADAMS & CIE

Agents Financiers Généraux

Premières hypothèques sur propriétés immobilières dans la Ville et le District de Montréal, négociées directement avec Londres (Ang.) à 4, 4½ et 4¾ pour cent suivant le montant.

Achat et vente de débiteures.

Standard Building, 157 rue St-Jacques.

TEL. BELL 2367.

P. E. BEAUCHAMP

Agent d'Immeubles

Administration de Successions,

Prêts d'Argent,

Assurances Feu, Vie, Accidents,

Location de Maisons,

Etc., Etc.

34 Cote Saint-Lambert, Montreal

PLOMBIERS ETC.

E. DOUVILLE, 137B rue St-Urbain

A. BLAIS, Plombier Sanitaire et Couvreur
Poseur d'Appareils à Chauffage.....
Fabricant de Corniches en tôle galvanisée.
STE-ANNE DE BELLEVUE, Q.

L. GIRARD & CIE., Plombiers Couvresse
Spécialité; Corniche en tôle galvanisée
TEL. BELL 6775. des MAR. 116 350, St-Laurent.

THE JAMES ROBERTSON CO., LIM

MARCHANDS DE METAUX,
FABRICANTS DE TUYAUX EN PLOMB,

Coudes en plomb comprimé, Plomb de chasse, Mastic, Blanc de plomb. Spécialité de l'enveloppe des Fils Electriques avec du plomb; aussi Scies rondes, Scies à moulins, Godendards et autres scies.

Bureaux: 144 rue William,

Usines: coin rues William et Dalhousie, MONTREAL.

C. H. LETOURNEUX, prés.

C. LETOURNEUX, vice-prés.

J. LETOURNEUX, sec.-tne.

LETOURNEUX, FILS & CIE, Lim., MARCHANDS - FERRONNIERS

Nos. 259, 261, 263 ET 265 RUE SAINT-PAUL MONTREAL

HOOHELAGA ET JACQUES-CARTIER

QUARTIER HOOHELAGA

Rue Lafontaine, Nos 121 à 127. Lots 168-152, 153, 154, avec maison en brique, terrain 67.9 x 80, supr 5420. Le Sherif de Montréal à Wm W. Halpin; \$1800 (sujette à retrait), [76103].

QUARTIER ST DENIS

Rue Huntley. Lot ½ S. 8-535 terrain 25 x 100 vacant. The St Denis Land Co à George A. Woods; \$262.50 [76043].

Rue Brébœuf. Lot 329-190, terrain 25 x 80, vacant. J. U. Emard à F. X. Tétrault; \$350 [76085].

Rue St André. Lots 7-201 et 202, 1 terrain 25 x 70.3 d'un côté et 70.5 de l'autre supr 1758; 1 do 25 x 70 d'un côté et 70.3 de l'autre, supr 1753 vacants. The St Denis Land Co à Arthur Corbeil; \$266.25 [76090].

Rue St Hubert. Lot 7 310, terrain 25 x 109, supr 2725 vacant. The St Denis Land Co à Napoléon Messier; \$304.37 [76094].

Rue St Hubert. Lot 7-449 avec maison en bois, terrain 25 x 87. Wilfrid Simard à Joseph Sanche; \$300 [76129].

QUARTIER ST GABRIEL

Rue Magdalen, Nos 496 et 498. Lot pt E. 3131 avec maison en brique, terrain 33.8 x 85.2, supr 2996, Wm Blundstone à Ths E. Wilson; \$2000 [76055].

Rue St Charles. Lot pt S.-O. 2570, terrain 24 x 85.1, supr 2046 vacant. Louis Dansereau à Victor St André; \$500 [76120].

Rue et Patrice. Lot 2839, terrain 48 x 127.9 supr. 6132 vacant. Bartholemeu Wall à James Wall; \$900 [76164].

QUARTIER ST JEAN-BAPTISTE

Rue St André, Nos 1222 à 1228. Lots 11 87b, 87c, avec maison en brique, terrain 40.6 x 98.3 d'un côté et 97.9 de l'autre. Félix Dansereau à Adolphe Duperrault; \$5000 [76050].

Rue Oadioux, No 849. Lot 79-1, avec maison en pierre, terrain 20 x 66.6. Félix Grandmaison ès-qual à la substitution Pierre Lemay; \$2200 [76145].

MILE END

Avenue de Gaspé. Lots 10-637 et 638, terrains 42 6 x 80 chacun, vacants. Le Protonotaire de Montréal à Philias Millaire; \$325 [76134].

MONTRÉAL ANNEXE.

Rue Waverley. Lot 11-699, terrain 50 x 88, supr 4400 vacant. The Montreal Investment & Freehold Co à Leonard Henry Brown et Walter Brown; \$490 [76036].

Rue Mance. Lot 12-10-30 avec maison en pierre, et brique, terrain 50 x 100. Philippe Phaneuf à John A. Parsons; \$3650 [76042].

Rue St George. Lot pt S. 11-887, terrain 25 x 62 vacant. The Montreal Investment & Freehold Co à Fred Wm F. Corran; \$400 [76113].

Rue Clark. Lot pt S.-E. 11-453, avec maison en brique, terrain 25 x 88 supr 2200. The Birbeck Investment Security & Savings Co à Fred Wm F. Corran; \$2050 [76114].

Rue Clark. Lot 11-1126, terrain 50 x 84 vacant. The Montreal Investment & Freehold Co à Frank Bouchard; \$210 [76127].

STE-CUNEGONDE.

Rue Calumet. Lot 386-168 avec maison en pierre et brique, terrain 24 x 110. Alfred Legault à Charles Langlois; \$4500 [76104].

WESTMOUNT

Avenue Roslyn. Lot 219 151 avec maison en pierre et brique, terrain supr 5550. Catherine Coupland épouse de John Stewart à Minnie Wallace épouse de Robert Smart, jr; \$9900 [76035].

Rue Sherbrooke. Lot 232-7 à 11, pt 232-12, terrain supr 21419 vacant. Henry Lee Penny à The Town of Westmount; \$10709.50 [76040].

Avenue Victoria. Lot pt 215-39, 215-40-3 avec 2 maisons en pierre et brique, terrain 41.6 x 70; 1 do 13 pouces de front 15 pouces en arrière x 48 pieds. Isaïe Lalonde à DeLigny Mathieu; \$7500 [76041].

Avenue Victoria. Lot 215-20 avec maison en bois, terrain supr 6750. John James Musgrave à Samuel Edward Lichtenheim; \$2100 [76068].

Chemin de la Côte St Antoine. Lot 220-99, avec maison en brique, terrain supr 11347. John Dreury à M. Elizabeth Green; \$3600 [76079].

Avenue Grosvenor. Lot S.E. 219-105, avec maison en pierre et brique, terrain supr 3775. Joseph Rowat Fair à Flora May Huycke, épouse de B Sawyer; \$5000 [76088].

Avenue Elm. Lots 374-1-39, avec maison en pierre et brique, terrain supr 2100. Le Shérif de Montréal à The Grand Trunk Ry of Canada Superannuation & Prov. Fund Ass.; \$4700 [76148].

ST-HENRI.

Rue St Ferdinand. Lot N. 1900, avec maison en bois et brique, terrain supr 1638. Emile Sabourin à Octave Pate-naude; \$1050 [76030].

Rue Brewster. Lot pt S. E. 941-253, 251, 252, pl 941-350 et autres propriétés, terrain 72.6 x 91.6 vacant. Alexander Walker à Joseph Daniel; \$3000 [76054].

Rue Albert, No 903. Lot pt S. E. 941-122 et 123 avec maison en brique, terrain supr 900. J. B. Perras à La Cité de St Henri; \$2500 [76061].

Rue Albert. Lot pt S. E. 941-124 et 125, terrain supr 900 vacant. George Major à La Cité de St Henri; \$1700 [76062].

Rue Albert, Nos 911 et 913. Lots pt S. E. 341-121, avec maison en bois, terrain supr 750. John A. Barnes à la Cité de St Henri; \$2700 [76063].

Rue St Ferdinand. Lot 1891, avec maison en bois, terrain supr 3276. Le Shérif de Montréal à The Montreal Loan & Mortgage Co; \$625 (en date 1er avril 1891) [76099].

Rue St Antoine Lots 1531 et 1532, avec maison en brique, terrain supr 4640. Thos W. R. Brown à Benjamin Cousineau; \$1900 [76142].

MAISONNEUVE

Rue Notre-Dame. Lots 1-408 et 409, terrains 27 x 100 chacun, vacants. Chs. T. Viau à Henri Reynaud; \$1200 [76132].

Avenue Letourneux. Lot 8-666, terrain 25 x 100 vacant. La Banque du Peuple à Antoinette Millette dit Latremouille, veuve de Frs David; \$400 [76139].

VERDUN

Rue Gertrude. Lots 3405-285 et 286, terrains 25 x 112.6, supr 2812 6 chacun, vacants. La succ. Daniel Hadley à Octave Hamelin; \$450 [76037].

Lot 120 ind 4705, terrain supr 180 acres. Thomas Ambrose Gorham et ux à Roderick McLennan; \$500 [76112].

ARCHITECTES ETC.

V. LACOMBE, 897, Ste-Catherine

GAMELIN & HUOT, 58 St-Jacques

L. Z. GAUTHIER

Ci-devant de la société Roy & Gauthier
Tel. Bell 2287 ...Architecte et Evalueur
180, St-Jacques. Bâtisse Banque d'Epargne,
Elévateur, 3me étage. Chambre 7

L. R. MONTBRIAND

ARCHITECTE et MESUREUR
230 - RUE ST. ANDRÉ - 230
MONTREAL.

J. B. RESTHER & FILS

ARCHITECTES,
Chambre 13 | Bâtisse "Impérial"
107 rue ST-JACQUES, - Montréal
Téléphone 1800.

J. EMILE VANIER,

Ingénieur Civil et Architecte
(ANCIEN ELEVE DE L'ECOLE POLYTECHNIQUE)
107, RUE ST-JACQUES, MONTREAL
Construction Civiles et Religieuses, Aqueducs, Egouts,
pavages, etc. 20 ANNEES DE PRATIQUE.

O. M. LAVOIE

TELEPHONE 6412 ...Peintre-Décorateur
Peintre d'enseignes et de Maisons,
Tapissier et Blanchisseur.

482, RUE ST-HUBERT, MONTREAL

PLATRE ET MARBRE

VICTOR BOHEMIER TEL. MAROH. 568
Manufacturier d'Ornements en Plâtre
No 168, RUE STE-ELISABETH

Propriétaire de Carrières de Granit Rouge, Rose et Gris.
Bureau et Atelier: - - - COTE-DES-NEIGES, MONTREAL

J. BRUNET
Manufacturier et Importateur de MONUMENTS EN MARBRE
ET GRANIT OUVRAGES DE BATISSES en gros et en détail,
Estimations données sur application. Téléphone Bell 4666.
connection gratuite pour Montréal.

COTE-DES-NEIGES MONTREAL

A VENDRE Bâtisse rapportant
\$1000 de loyer par an.
S'adresser: A. LIONAIS, 25 St-Gabriel.

NOTRE-DAME DE GRACES

Avenue Prudhomme. Lots 180-82 et 83 terrains 25 x 100 chacun vacants. La Banque du Peuple à Marie-Louise Filhiatrault, épouse de Angus C. MacDonnell; \$1500 [76021].

Avenue Western. Lots 180-256 et 257, terrain 50.4 x 96.4 d'un côté et 115.6 de l'autre, vacant. La Banque du Peuple à Succ. H. B. Smith; \$1950 [76022].

Avenue Prudhomme. Lots 180-40 et 41, terrains 25 x 100 chacun vacants. La Banque du Peuple à Joseph Darveau; \$1500 [76023].

Avenue Prud'homme. Lot 180-35, terrain 25 x 100 vacant. La Banque du Peuple à Mary Meagher et al; \$750 [76024].

Avenue Minto. Lot 180-206, terrain 25 x 107 vacant. La Banque du Peuple à James King; \$500 [76038].

Avenue Prud'homme. Lot 185-62, terrain 25 x 100 vacant. La Banque du Peuple à Bridget Meagher, épouse de James E. McShane et al; \$750 [76039].

Avenue Minto. Lot 180 203, terrain 25 x 107 vacant. La Banque du Peuple à Alfred Rhault; \$500 [76058].

Avenue Notre-Dame de Grâces. Lots 180-211 et 212, terrains 28 x 108 chacun, vacants. La Banque du Peuple à Pierre Desforges; \$2300 [76071].

Avenue Minto. Lots 180-177, 178, 179, terrains 25 x 107, chacun vacants. La Banque du Peuple à Charles Duncan; \$1520 [76072].

Avenue Minto. Lots 180-97 et 98, terrains 25 x 100 chacun vacants. La Banque du Peuple à Hugh Brodie Woodrow; \$1500 [76073].

Avenue Prudhomme. Lots 180-31 et 32, terrains 25 & 100 chacun vacants. La Banque du Peuple à Emile St Jacques; \$1500 [76170].

Avenue Minto. Lots 180-190 et 191, terrain 25 x 107 chacun vacants. La Banque du Peuple à Edouard Gadoua es-qual; \$1000 [76171].

SAULT AUX RECOLLETS

Lot 245-7. Le Shérif de Montréal à The Canadian Mutual Loan & Investment Co.; \$1500 [76075].

Rue Boyer. Lots 488 80a, 84a, 85a, 98a, 313, 1 terrain supr 2340; 1 do 2315; 1 do 2309; 1 do 2290; 1 do 25 x 114 chacun, vacants. The Amherst Park Land Co à Robert Martin; \$620 [76117].

Lot N E. 15 avec maison etc., terrain 59 arpents et 90 perches. Paul Lemay dit Delorme à Louis Fortin et al; \$3833.33 [76146].

The Trust & Loan Company of Canada

INCORPORÉE EN 1845 PAR CHARTE ROYALE

CAPITAL SOUSCRIT \$7,500,000.00

Argent à prêter sur propriétés de ville et sur fermes améliorées, à bas prix et à des conditions vraiment avantageuses.

Adressez-vous au Commissaire de

The Trust & Loan Co. of Canada, 26 rue St-Jacques, Montréal, Qué.

ST LAURENT

Lot 465-151, terrain vacant. Ludger Cousineau et Ed. Gobier à William Labrecque; \$175 [76052].

Lots 586 et 588 avec maison etc., terrain supr 51348. Thos. Boudrias à Séraphin Goyer; \$1225 [76143].

LACHINE

Lot pt 761 avec maison etc. Henriette Paré à Emma Poirier; \$2000 [76017].

Lot 754-126, avec maison, etc. Albert Nevue à Philius Millaire; \$6000 [76092].

LONGUE-POINTE

Lots ind pt 389-1 et 2. Philius Robert à Henri Robert; \$2016.67 [76060].

STE ANNE DE BELLEVUE

Lot 198, avec maison etc, terrain supr 175 Alfred Grenier à Joseph N. Corbell \$2000 [76044].

POINTE AUX TREMBLES

Droits dans les lots 143 et 146. Joseph Dubreuil à J. B. Dubreuil; \$490 [76048].

Lots 135, 143, 146. J. B. Dubreuil à François Galipeau; \$2400 [76074].

RIVIÈRE DES PRAIRIES

Lot 24 et autres avec maison etc., terrain supr 122 arpents et 3 perches. Le Protonotaire de Montréal à Christophe Messier; \$2050 [76130].

Ventes d'immeubles par quartiers

Voici les totaux des ventes par quartiers:

St Jacques.....	\$8,975 00
St Laurent.....	10,000 00
St Louis.....	13,000 00
Ste Marie.....	12 900 00
Ste Anne.....	8,085 00
St Antoine.....	11,500 00
Hochelaga.....	1,800 00
St-Denis.....	1,483 12
St Gabriel.....	3,400 00
St Jean-Baptiste.....	7,200 00
Mile End.....	325 00
Montreal Annexe.....	6,800 00
Ste Cunégonde.....	4,500 00
Westmount.....	43,509 50
St Henri.....	13,475 00
Maisonneuve.....	1,600 00
Verdun.....	950 00
Notre Dame de Grâces.....	15,275 00

\$164,777 62

Les lots à bâtir ont rapporté les prix suivants:

Rue Huntley, quartier St Denis, 10½c le pied.	
Rue Bréboeuf, do	17½c
Rue St André, do	7 3/10c
Rue St Hubert, do	11c
Rue St Charles, quartier St Gabriel, 24 3/7c le pied.	
Rue St Patrice, do	
14½c le pied.	
Rue Waverley, Montréal Annexe, 11½c le pied.	
Rue St George, do	25c
Rue Clarke, do	5c
Rue Sherbrooke, Westmount, 50c l. p.	
Rue Notre-Dame, Maisonneuve, 22 2/9c le pied,	

PRÊTS ET OBLIGATIONS HYPOTHÉCAIRES

Pendant la semaine terminée le 19 novembre, 1898, le montant total des

PLATRE ET MARBRE

MARBRERIE CANADIENNE

T. ROCHON & FILS

(Successeurs de A. R. Cintral)
Carrelage en Marbre et Mosaïque, Manteaux de Cheminées, Monuments, Tables pour Plombiers et Meubliers. Réparations de tous genres.
36 RUE WINDSOR. Tel. Bell 2973. March. 755

**HORMISDAS CONTANT
CONTRACTEUR PLATRIER**

290 RUE BEAUDRY
TEL. BELL 7177. DES MARCHANDS 0.

PEINTRES

PEINTURE et DECORATION

A BON MARCHÉ

L. Z. MATHIEU....

245 Rue RICHELIEU.

THEO. DAVID

PEINTRE-DECORATEUR :::: DE MAISONS ET D'ENSEIGNES

Enseignes sur bois, toile, coton, broche, cartes d'annonces, etc. ... Spécialité: Décorations d'églises, édifices publics, résidences privées.

69, RUE ST-LAURENT, MONTREAL

Entre les rues Vitré et Lagachetière.

BOIS

T. PREFONTAINE H. BOURGOVIN

T. PREFONTAINE & CIE

Bois de Sciage et de Charpente

GROS ET DETAIL

Bureau: coin des rues NAPOLEON ET TRACY

STE-CUNEGONDE

Clos à bois, le long du Canal Lachine, des deux côtés. Téléphone Bell 8141, Montréal.

Spécialité: Bois préparés de toutes façons, assortis par longueurs et largeurs en grande quantité.

MENUISERIE

I. CHARBONNEAU & CIE MANUFACTURIERS
Spécialités, Balcon, Galerie en tournage, Lucarne et menuiserie de fantaisie de tout genre.
Nos 1890 à 1896, rue St-Laurent, Mile-End.

**EUG. PAUIN, ENTREPRENEUR
CHARPENTIER - MENUISIER.**

Réparage de toute sorte à des prix défiant toute compétition
No. 1 Rue Calumet, Ste-Cunégonde.

J.-BTE VIEN, PROP.

TEL. 6526

FYFE & CIE

CONTRACTEURS - MENUISIERS

ET MANUFACTURIERS DE

Fournitures de Bureaux et Magasins.
Comptoirs et Tablettes.

Nos 60 et 62, rue Cadieux, Montréal

JOS. BINETTE

Constructeur-General
398 RUE ST-JACQUES.

E. R. GAREAU

AGENT D'IMMEUBLES

Prêts et Administration de Successions.

1511, RUE NOTRE-DAME, MONTREAL

Près de la rue Gosford.

TELEPHONE BELL MAIN 2154

prêts et obligations hypothécaires a été de \$131,962 divisés comme suit, suivant catégories de prêteurs :

Particuliers.....	\$57,750
Successions.....	38,800
Oies de prêts.....	21,562
Assurances.....	6,350
Autres corporations...	7,500
	-----\$131,962

Les prêts et obligations ont été consentis aux taux de :

4½% pour \$13,000 et \$25,000.
5 % pour \$500; 2 sommes de \$1,000; \$2,000; 2 sommes de \$3,000; \$3 350; \$3,500; \$5,000 et \$10,500.
5½% pour \$3,000.
5¾% pour \$1,000; \$1,200; \$2,200; 2 sommes de \$3,000.

Les autres prêts et obligations portent 6 et 7 pour cent d'intérêts à l'exception de \$300 et \$2,500 à 8 p.c et \$2,500 à \$18.75 par mois.

La Construction

Contrats donnés

Chez Turgeon & Lafrenière, architectes, rue St François-Xavier, No 55. Modifications à une, bâtisse rue Ste Catherine, formant une salle de théâtre.

Charpente et menuiserie, Damase Legault.

Plombage, Damase Legault.

Chauffage, do

Eaduits, do

Peinture et décorations, Emile Lefuntein.

Propriétaire, Avila Valois.

NOTES

M. L. R. Montbriand, architecte, demande des soumissions, pour une boutique et une écurie que M. Chs Dewitt fera ériger rue Wellington.

M. Jos Sawyer, architecte, prépare les plan et devis pour une maison que M. L. Gagné fera ériger, rue Clark, à Montréal Annexe; le propriétaire mandera lui-même les soumissions.

M. Jos. Sawyer, architecte, prépare aussi les plan et devis pour une maison que M. E. Lapointe fera ériger rue La-salle.

VENTES PAR LE SHÉRIF.

Du 29 novembre au 6 décembre 1898.

DISTRICT DE MONTREAL

Alfred Dalbec vs Léon Vervais.

St Laurent—La moitié indivise du lot 2628 avec bâtisse et aussi de 17 autres lots vacants.

Vente le 29 novembre, à 10 h. a. m., au bureau du shérif à Montréal.

Les Commissaires d'Ecoles de St Grégoire de Thaumaturge vs Alex. W. Morris.

DeLorimier — Cinquante-trois lots situés avenues Papineau et Mont Royal.

Vente le 1er décembre, à 10 h a.m., au bureau du shérif à Montréal.

DISTRICT D'ARTHABASKA

Joseph Baril vs Joseph St Jean

St Eusèbe de Stanfold—Une terre faisant partie du lot 23 contenant 50 acres avec bâtisses.

Vente le 1er décembre à 1h p. m., à la porte de église paroissiale.

DISTRICT DE JOLIETTE

Dame Julienne Eno dit Deschamps vs Léopold Rivest.

Repentigny et Mascouche — 10 Le lot 51 avec bâtisses situé à Repentigny.

20 Une terre à bois désignée sous le No 45 située à Mascouche.

Vente le 30 novembre, à 10 h. a. m., à la porte de l'église de Repentigny pour le lot de cette paroisse et le 1er décembre à 10 h. a. m., à la porte de l'église de St Henri de Mascouche pour le lot de cette paroisse.

F. M. Trudeau vs Séraphin Gaudet.

St Côte—La moitié indivise du lot 24 avec une grange.

Vente le 5 décembre, à 10 h. a. m., à la porte de l'église paroissiale.

DISTRICT DE QUÉBEC

Virginie Bégin vs Joseph Bégin.

Lévis—Le lot 375 situé rue commerciale, avec bâtisses.

Vente le 30 novembre, à 10 h. a. m., à la porte de l'église de N.-D. de Lévis.

La Cité de Québec vs Alcide Montreuil.

Québec—Les lots 1528 et 1546, situés rues St Valier et St Bonaventure, avec bâtisses.

Vente le 2 décembre, à 10 h. a. m., au bureau du shérif.

Dame veuve Peter Houley vs Dame John Houley.

St Sylvestre—Le lot 508, avec bâtisses. Vente le 30 novembre, à 10 h. a. m., à la porte de l'église paroissiale.

DISTRICT DE RIMOUSKI

Dame veuve Didier Onellet vs Philius Bernard.

St Germain—Le lot 291 avec bâtisses. Vente le 30 novembre, à 10 h. a. m., à la porte de l'église paroissiale.

DISTRICT DE ST-HYACINTHE

Louis G. E. Goulet vs J. B. Boisvert.

St Hilaire — Le lot 84 situé rue Ste Anne avec bâtisses.

Vente le 30 novembre à 10 h. a. m., à la porte de l'église paroissiale.

RECETTES ET PROCÉDÉS UTILES

Piège à rats.—Prenez un baril ouvert par le dessus. Placez-le dans le coin le plus tranquille du bâtiment fréquenté par les rats. Versez dans ce baril de l'eau à un pied de hauteur, après avoir placé au milieu une grosse pierre ou des briques arrangées de manière qu'il y ait exactement assez de place pour qu'un seul rat puisse s'y percher et tenir la tête seule hors de l'eau. Posez deux ou trois épaisseurs de carton sur le baril—tant mieux si les cartons ont été préalablement collés les uns sur les autres : ils auront alors l'aspect d'une peau de tambour. Mettez au milieu de ce couvercle des morceaux de lard ou autres friandises pour les rats, en ayant soin d'en répandre un peu aux alentours. Lorsque les rats se seront suffisamment familiarisés avec ce meuble nouveau et viendront régulièrement ramasser l'amorce qui sera renouvelée de temps en temps, faites des entailles dans le carton, en commençant depuis le centre vers le bord de façon à former une étoile. Déposez quelques morceaux de lard aussi près du centre que possible en ayant soin de ne toucher à rien avec vos mains, car les rats le senti-

THE NORTH AMERICAN ASSURANCE CO.

BUREAU PRINCIPAL TORONTO.

(Wm. McCABE, Dir.-Gér. L. GOLDMAN, Sec.

Les résultats de l'exercice 1897 prouvent que la Compagnie est dans une position solide.

Revenu en argent.....	\$699,550.49	Actif.....	\$ 2,773,177.22
Surplus net.....	427,121.33	Assurances en vigueur.....	18,945,878.60

Dr C. AULT et J. G. McCONKEY, Gérants Provinciaux, 180 rue St-Jacques, Montréal.
J. N. L'HEUREUX, Inspecteur du Département Français.

UN FAIT

En 1897, la Compagnie d'assurance **CANADA LIFE** a fait plus de surplus ou de profit à partager parmi ses porteurs de police que toutes les autres Compagnies Canadiennes ensemble.

Morale :—Assurez-vous dans la CANADA LIFE

OSCAR N. GAGNON,
Inspecteur Dept. Français.

J. W. MARLING,
Gérant, Province de Québec.

Cie d'Assurance-Vie "FEDERAL"

BUREAU CHEF: HAMILTON, ONT.

CAPITAL ET RESSOURCES.....	\$1,331,448.27
PRIMES EN 1897.....	349,588.62
DIVIDENDES AUX ACTIONNAIRES.....	39,246.47

DAVID DEXTER,
Directeur Gérant.

S. M. KENNEY,
Secrétaire.

J. K. McCUTCHSON,
Surint. des Agences.

H. RUSSELL POPHAM, Montréal, Gérant pour la Province de Québec.

ASSURANCE ETENDUE.

Une des nombreuses conditions libérales contenues dans la **POLICE D'ACCUMULATION SANS CONDITIONS** émises par la

Confederation Life Association.

BUREAU PRINCIPAL--TORONTO,

est la clause qui a trait à l'Assurance Etendue. Après le versement de deux primes annuelles complètes, l'assuré a droit à une assurance continuée pour le plein montant de la police et pour une période d'année définie dans la police. Polices acquittées ou valeur en argent également garantie.

Prix et informations complètes envoyées sur demande adressée au Bureau Principal à Toronto ou à un des agents de la Compagnie.

W. C. Macdonald,
Actuaire.

J. K. MACDONALD,
Directeur-Gérant.

raient. Plus ils s'approchent du centre, plus le plancher devient perfide et l'un ou l'autre peut tomber à l'eau.

La section de carton en forme de V se remet d'elle-même en place après que le poids est enlevé. La grande difficulté consiste à attraper le premier rat, mais après cela l'affaire marche toute seule. Le premier rat pris se sauve sur son rocher et appelle au secours ses compagnons. Les rats sont curieux de leur nature et accourent s'informer des causes de la détresse de leur camarade. Un ou deux tombent dans l'eau à leur tour et il s'ensuit un combat homérique pour la possession de la brique de salut qui ne peut servir à plus d'un à la fois. Le tumulte attire de nouveaux rats, et il en résulte qu'un jour nous en avons pris ainsi dix-sept à la fois !

Conservation de la viande fraîche.—Pour conserver la viande fraîche pendant huit jours au moins, même en été, il suffit de la plonger entièrement dans un vase rempli de lait écrémé ou caillé, en la chargeant avec une pierre pour l'empêcher de surnager et d'offrir aucune prise à l'action de l'air. Au moment de s'en servir la passer à l'eau fraîche et l'essuyer avec un linge propre et sec. Ainsi conservée, la viande a le même aspect et la même saveur qu'au moment de l'abattage.

Le filtre rapide. Un moyen pour fabriquer rapidement un filtre consiste à couper aux dimensions voulues une peau de chamois régulière dans son épaisseur. On la lave ensuite dans une dissolution faible de sel de soude ou de tout autre alcali, pour enlever les particules grasses, et on la rince à l'eau froide. On peut alors filtrer rapidement les teintures, sirops, et même les mucilages. Ainsi une demi-douzaine de litres de sirop le plus épais seront filtrés en cinq minutes. En prenant soin de laver ce filtre après chaque opération, il peut durer indéfiniment.

Recette pour lustrer la chaussure de couleur

Essence de térébenthine.. 20 parties
Cire jaune..... 9 —
Savon ordinaire..... 1 —
Eau bouillante..... 20 —

On fait fondre le savon dans de l'eau chaude; on dissout la cire dans une solution aqueuse de térébenthine, on mélange des deux solutions dans un vase préalablement chauffé et l'on agite jusqu'à ce que le tout soit refroidi.

Le lavage de la soie.—Pour nettoyer les foulards de soie il convient de les savonner d'abord à froid, puis de les rincer et de les égoutter; on fait alors bouillir une poignée de son dans l'eau, on filtre la décoction à travers un linge et l'on y fait tremper le foulard pendant quelque temps. On le presse ensuite, on le suspend et, quand il est encore un peu humide, on le repasse.

Pour assécher les murs humides.—On peut employer le mortier de chaux et de sang de vache dont il est parlé ci-dessus. La méthode suivante est également bonne: on enlève le plâtre de manière à mettre les pierres à nu; on passe sur les pierres une couche de poix à laquelle on attache quelques poils de porcs; on y met alors un plâtre de chaux, plâtre qui tient au moyen des poils qu'on y a collés.

La Union Mutual Life

COMPAGNIE D'ASSURANCE.

PORTLAND, MAINE.

CONSTITUÉE EN 1848.

Sujette à l'inappréciable loi de NON CONFISCATION de l'Etat du Maine, et contient tous les avantages connus à ce jour. Tontine, Dividende annuel, ou à terme renouvelable. Avez-vous vu la plus récente et la meilleure Police? Pour obtenir des agences dans la partie occidentale de la Province de Québec et dans l'Est d'Ontario, s'adresser à

WALTER I. JOSEPH, Gérant, 151 rue St-Jacques, Montréal.

On demande des agents de confiance. S'adresser à **HENRI E. MORIN, Agent chef pour le Canada.**
FRED. E. RICHARDS, Président. **ARTHUR L. BATES, Vice-Président**

J. G. LAVIOLETTE, Pres.

G. de G. LANGUEDOC, Sec.-Trés.

F. GAUTHIER, Gérant.

ST. LAWRENCE

Compagnie
d'Assurance
contre le

FEU

BUREAU PRINCIPAL: 7, PLACE D'ARMES, MONTREAL

Certificat de dépôt:—QUÉBEC, 10 Décembre 1896. Je certifie par les présentes, que la COMPAGNIE D'ASSURANCE CONTRE LE FEU "ST. LAWRENCE," de Montréal, a déposé entre les mains du Gouvernement de la Province de Québec, la somme de VINGT-CINQ MILLE DOLLARS, tel que requis par l'Ordre en Conseil du 20 Juin 1896. (Signé) H. T. MACHIN, Asst. Trésorier de la Province de Québec.

MARCOTTE & LECLERC, Agents Généraux, 23 Côte de la Montagne, Québec.

Système de Cotisation.

Plan Mutuel.

The Colonial Mutual Life Association

INCORPORÉE PAR ACTE DU PARLEMENT DU CANADA

FONDS DE GARANTIE AUTORISÉE \$100.000

Siège Principal: 180, RUE ST-JACQUES, MONTREAL.

Président, A. S. EWING,

Vice-Présidents: F. P. BUCK, CHAS. J. CHISHOLM.

Les Polices sont libres quant à la résidence, le voyage et la profession. Assurance de première classe au prix coûtant. Polices de Banques d'Épargne, une spécialité. Pour renseignements, écrire à

E. A. BAYNES, B. C. L., Secrétaire et Agent en Chef.

Provident Savings Life Ass. Society of New York

La meilleure Compagnie pour les Assurés et les Agents

Les agents habiles, et les personnes recherchant une position rémunératrice, peuvent s'adresser au bureau principal ou à aucun des agents généraux de la Compagnie.

R. H. MATSON, No. 37, rue Yonge, Toronto

GÉRANT GÉNÉRAL POUR LE CANADA.

FEU :: ::

FONDÉE EN 1833

COMPAGNIE D'ASSURANCE

MARINE

BRITISH AMERICA

Capital en Argent - \$750,000.00 Actif Total, au-delà de \$1,510,827.88
Pertes payées depuis sa fondation \$16,920,202 75

Bureau Chef à Toronto, Ont. Geo. A. C. Cox, Président; J. J. Kenny, Vice-Président; P. H. Sims, Sec.

C. R. G. JOHNSON, Agent Résident, Bâtisse "Canada Life," MONTREAL

AGENTS ET COLLECTEURS DEMANDÉS

... PAR

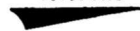

La Canadienne

S'adresser personnellement
ou par lettre à

P. GARON, Gérant.

g

Compagnie d'Assurance sur la Vie

BUREAU PRINCIPAL: 7, PLACE D'ARMES, MONTREAL.

Argent à prêter sur première hypothèque

National Assurance Co. of Ireland.

...INCORPORÉE PAR UNE CHARTE ROYALE, ET...
AUTORISÉE PAR ACTE SPÉCIALE DU PARLEMENT.

Bureau Chef au Canada: 1735, RUE NOTRE-DAME

M. C. HINSHAW, Agent Principal : MONTREAL

AGENTS SPÉCIAUX,

PARTEMENT FRANCAIS:

DROLET & ALARIE, No 20, rue St-Jacques.

ISIDORE CREPEAU No 34, côte S.-Lambert