



# LE PRIX COURANT



Vol. XLV.

MONTREAL, VENDREDI, 14 JUIN 1912

No 24

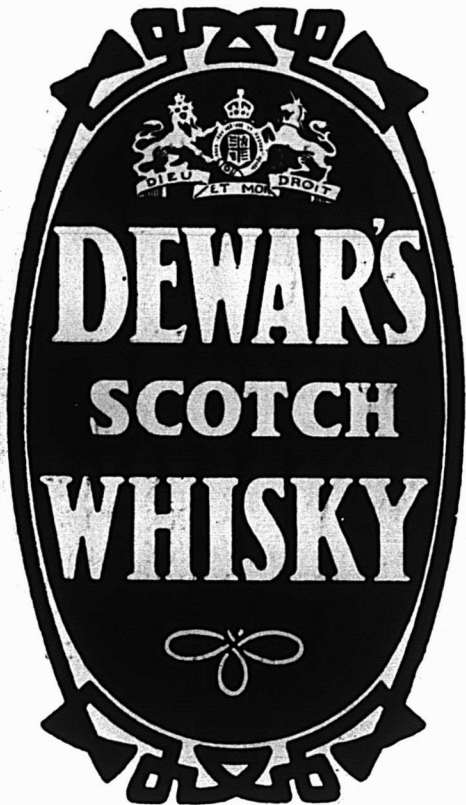

**L'article qui procure  
re les plus fortes  
ventes.**

**En vente partout.**

**J. M. DOUGLAS & CO., MONTREAL.**

**Agents Canadiens.**

**MAISON FONDÉE EN 1857.**

Les Essences préférées sont les  
**Essences Culinaires de Jonas**  
 Renouvelez votre Stock



JONAS'  
TRIPLE  
CONCENTRE

	Prix par Grosse
1 oz.	\$ 9.50
2 oz.	18.00



JONAS'  
ROYAL  
QUINTESSANCE

	Prix par Grosse
4 oz.	\$42.00
8 oz.	84.00



"SOLUBLE"

	Prix par Grosse
2 oz.	\$ 9.00
4 oz.	15.00
8 oz.	27.00
16 oz.	51.00

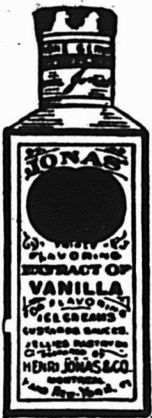

JONAS'  
TRIPLE  
CONCENTRE

	Prix par Grosse
2 oz.	\$ 21.00
4 oz.	36.00
8 oz.	72.00
16 oz.	144.00



"ANCHOR"  
PUR  
CONCENTRE

	Prix par Grosse
2 oz.	\$12.00
4 oz.	21.00
8 oz.	36.00
16 oz.	72.00



"LONDON"

	Prix par Grosse
1 oz. "London"	\$6.00
2 oz. "	9.00



JONAS'  
ROYAL  
QUINTESSANCE

	Prix par Grosse
2 oz.	\$21.00
2 1/2 oz.	24.00
5 oz.	42.00
8 oz.	72.00



"GOLDEN  
STAR  
Double Force

	Prix par Grosse
2 oz.	\$ 9.00
4 oz.	15.00
8 oz.	27.00
16 oz.	51.00



	Essences à la lb.
Ext.	\$1.00
X	1.25
XX	1.50
XXX	2.00
XXXX	2.50
XXXXX	3.00
XXXXXX	3.50

Essences de Jonas en bouteilles, Jarres, Barillets et Barils pour Confiseurs, Fabricants de Crème à la Glace, Etc., Etc. Prix \$6.00 à \$12.00 le gallon, suivant qualité. Qualités Spéciales et Prix Spéciaux par Contrat.

**HENRI JONAS & CIE.,**  
FABRICANTS

MAISON FONDÉE EN 1870.

389 et 391 Rue St-Paul,

Montréal.



# LA QUESTION DES METS

n'inquiète jamais l'acheteur de la famille sage et économe qu'est la ménagère. Elle a depuis longtemps résolu le problème en répondant aux besoins de la famille au moyen de cette délicieuse nourriture économique, substantielle et nutritive,

## Les Fèves Marque "SIMCOE".

Elles sont préparées d'après un procédé hygiénique spécial et elles sont mises en boîtes sans sauce ou avec sauce Chili ou tomates.

Remarquez la grandeur de la boîte 3's pour famille — elle est plus grosse et d'un prix moindre.

### DOMINION CANNERS LIMITED.

HAMILTON, CANADA.

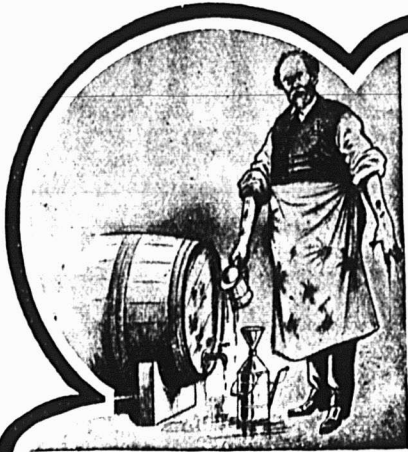

Autrefois

## Ne Gaspillez plus votre Huile.

S'il était possible à un marchand de calculer la quantité d'huile qu'il perd chaque fois qu'il en mesure pour un client, il s'apercevrait avec surprise qu'il perd son profit de cette façon-là. Adoptez le

## Systeme Bowser

pour mesurer l'huile.

Vous rembourserez en peu de temps le prix de votre machine avec ce que vous économiserez d'huile en vous servant de notre système, sans compter que nos conditions sont très faciles. Vous pouvez donner un certain montant comptant, et la balance à tant par mois. Le réservoir dans lequel vous mettez l'huile est à l'épreuve du feu. Vous pouvez mesurer n'importe quelle quantité d'huile. Vous suspendez la canistre au robinet, et en quelques tours de manivelle, c'est fait. Grandeurs assorties. Prix variés. Ecrivez-nous une carte postale en français et nous vous donnerons plus d'informations.

DEMANDEZ NOTRE CATALOGUE No. 8 F.

**S. F. BOWSER & CIE, Inc.**  
66-68 Ave. Fraser, Toronto, Ont.

Manufacturiers depuis 27 ans de pompes à mesure automatique, de système d'emmagasinement de gazoline et d'huile, de mesures à enregistrement automatique pour conduits, de systèmes de nettoyage à sec, etc.

A présent avec le Systeme Bowser



Saindoux Composé

# LAING'S

Reconnu comme le meilleur  
sur le marché.

Il n'en existe pas qui ait un  
goût plus fin.

Son Prix est raisonnable.

THE  
LAING PACKING & PROVISION CO.  
LIMITED

Rue Mill, - - MONTREAL.

## Au Commerce.

La Grande Vogue  
de la

NOUVELLE FARINE ST. LAWRENCE

augmente de semaine en semaine.

Les maîtres-boulangers en reconnaissent la  
supériorité ; les ménagères l'apprécient de  
plus en plus ; elle représente la fine fleur des  
meilleurs blés de l'Ouest Canadien.

4 Marques d'Egale Pureté :

'Regal', 'National', 'Laurentia', 'Daily Bread'.

Vos commandes recevront notre meilleure attention.

The **St. Lawrence Flour Mills Co.,**  
Téléphone Bell, Main 6741 Limited  
1110 rue Notre-Dame Ouest, Montréal.

La FARINE ST LAWRENCE. Blanche et Pure  
comme le Lys.



PRIX COURANTS.

Dans la liste qui suit, sont comprises uniquement les marques spéciales de marchandises dont les maisons, indiquées en caractère noirs, ont l'agence ou la représentation directe au Canada, ou que ces maisons manufacturent elles-mêmes. Les prix indiqués le sont l'après les derniers renseignements fournis par les agents, représentants ou manufacturiers eux-mêmes.

WALTER BAKER & CO., LTD.

La lb.

- Chocolat, Prime No 1, bte 12 lbs., pains de 4 1/2 lb. et 1/2 lb. . . 0.33
- Chocolat à la Vanille, bte de 6 lbs. . . 0.44
- German's Sweet, bte de 6 lbs. . . 0.26
- Breakfast Cocoa, bte de 1/5, 1/4, 1/2, 1 et 5 lbs. . . 0.39
- Chocolat sucré, cinquième bte 6 lbs., pains de 1/5 lb. . . 0.20
- Chocolat sucré, Caracas bte de 6 lbs. 0.32
- Falcon Cocoa (Soda chaud ou froid), btes de 1 lb. . . 0.34

- Caracas Tablets, cartons de 5c, 40 cartons par boîte. . . 1.25
  - Chocolat sucré, Auto, bte de 6 lbs. 0.32
- Ces prix sont F.O.B. Montréal.

BRODIE & HARVIE

Farines préparées de Brodie la doz.

- Red XXX . . . . . ppts de 6 lbs. 3.10
- Red XXX . . . . . ppts de 3 lbs. 1.60
- Crescent . . . . . ppts de 6 lbs. 2.9c
- Crescent . . . . . ppts de 3 lbs. 1.50
- Superb . . . . . ppts de 6 lbs. 2.70
- Superb . . . . . ppts de 3 lbs. 1.40
- Buckwheat . . . . . ppts de 3 lbs. 1.60
- Buckwheat . . . . . ppts de 6 lbs. 3.10



Registered Trade-Mark

- Griddle-Cake . . . . . ppts de 6 lbs. 3.10
  - Griddle-Cake . . . . . ppts de 3 lbs. 1.60
- Cartons contenant 1/2 doz. paquets de 6 lbs. ou 1 doz. paquets 3 lbs., sans charge extra.

L. CHAPUT, FILS & CIE.

Montréal

- Thé Noir Ceylan "Owl" La lb.
- No 5. 1 lb. 30 lbs. par cse. . . . . 20c
- No 5. 1/2 lb. 30 lbs. par cse. . . . . 21c
- No 10. 1 lb. 30 lbs. par cse. . . . . 26c
- No 10. 1/2 lb. 30 lbs. par cse. . . . . 27c
- No 15. 1 lb. 30 lbs. par cse. . . . . 32c
- No 15. 1/2 lb. 30 lbs. par cse. . . . . 33c
- No 30. 1 lb. 30 lbs. par cse. . . . . 40c
- No 30. 1/2 lb. 30 lbs. par cse. . . . . 41c
- Thé Vert Ceylan "Owl" La lb.
- No 5. 1 lb. 30 lbs. par cse. . . . . 20c
- No 5. 1/2 lb. 30 lbs. par cse. . . . . 21c

CHURCH & DWIGHT

Soda Cow Brand



- Caisse, 60 paquets de 1 lb., \$3.00.
- Caisse, 120 paquets de 1/2 lb., \$3.00.
- Caisse, 30 ppts. 1 lb. et 60 ppts. 1/2 lb., \$3.00.
- Caisse de paquets de 5c., contenant 96 paquets, \$3.00.

CIE. CANADIENNE DES PRODUITS AGRICOLES

Montréal

- Lait Laurentia cse 12 pintes . . 1.20
- Lait Laurentia cse 20 chop. . . 1.20
- Lait Laurentia cse 24 dem. . . . 1.00

WILLIAM CLARK

Montréal

Conserves

La doz.

- Viandes assorties . . . . . 2.25
- Compressed Corned Beef. . . 1s 2.25
- Compressed Corned Beef. . . 2s 3.75
- Lunch Ham . . . . . 1s 4.25
- Lunch Ham . . . . . 2s 3.00
- Ready Lunch Beef. . . 1s \$2.25 2s 3.75
- Geneva Sausage. . . . . 1s 2.50 2s 4.25
- English Brown. . . . . 1s 1.90 2s 3.15
- Boneless Pigs Feet. . . 1s 1.90 2s 3.15
- Sliced Smoked Beef 1/2s 1.50 2s 2.50
- Roast Beef . . . . . 1s 2.25 2s 3.75
- Ready Lunch Loaves, Veau
- Jambon, Boeuf, assortis. . . 1s 1.50
- Dito . . . . . 1s 2.60
- Boeuf Bouilli . . . . . 1s 2.00
- Boeuf Bouilli . . . . . 2s 3.35
- Boeuf Bouilli . . . . . 6s 13.00

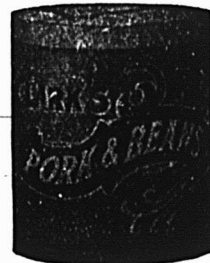
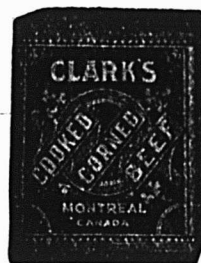

- Pork and Beans, sauce tomates 1s 0.50
- Pork and Beans, sauce tomates 1s 0.50
- Pork and Beans, sauce tomates boîtes plates. . . . . 3s 1.00

**Tout Epicier devra pouvoir répondre**

**à la demande constamment croissante de sa localité pour**

# Grape - Nuts

L'annonce intelligente et soutenue, secondée par l'expérience des consommateurs, a créé cette demande à laquelle tout épicier doit répondre.

Le profit sur GRAPE-NUTS est bon et la vente de chaque paquet est garantie par le manufacturier.

Poussez la vente de Grape-Nuts, vous en retirerez un bon profit.

Canadian Postum Cereal Company, Limited. Windsor, Ont.

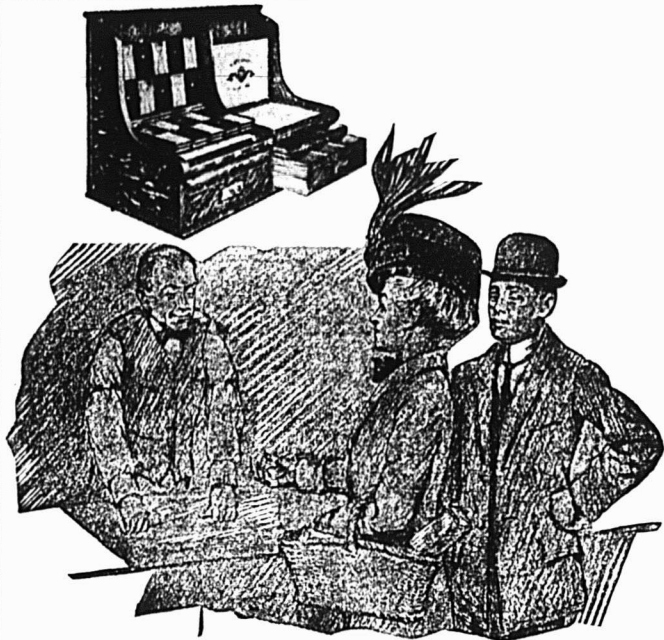

## Il plait à votre Clientèle.

Quand vous donnez satisfaction à votre clientèle, vous faites réussir votre commerce

Le moyen le plus facile d'arriver au succès consiste à faire savoir à vos clients ce qu'ils paient exactement pour les marchandises qu'ils achètent, ce qu'il doivent après chaque achat, et à tenir vos comptes de manière à leur dire sans calcul le total de ce qu'ils doivent.

Avec le Système d'Enregistrement de Comptes McCaskey, basé sur le principe de la Gravité, chaque compte est enregistré et totalisé avec chaque achat, et chaque client a son compte enregistré de la même manière que le marchand et de la même écriture. Le fait que vous donnez au client un relevé du compte complet avec chaque achat lui inspire confiance. Ce client désire faire ces achats dans le magasin où son compte est toujours prêt à être réglé pour la même somme qui lui a été indiquée, chaque fois qu'il veut faire un règlement.

Une seule  
Ecriture.

# The McCaskey SYSTEM

Sans teneur  
de livres

est en usage dans 70,000 magasins de détail du Canada et des Etats-Unis. Soixante-dix mille marchands ont constaté que le Système

MacCaskey supprime la tenue de livres inutiles (inscription et report d'un livre dans un autre), qu'il en pêche les erreurs de comptes.

Ce Système empêche aussi la perte de clientèle en raison de discussions au sujet de comptes ; il empêche qu'un commis oublie l'inscription en compte ; il limite le crédit automatiquement et prouve la perte subie par le feu.

Désirez-vous savoir qui, dans votre localité, emploie le Système McCaskey ? Nous avons des milliers de certificats provenant de commerçants que vous connaissez.

En nous envoyant une carte postale ou une lettre, vous obtiendrez des renseignements sans que vous soyez obligé de faire un achat. Ecrivez aujourd'hui même, ou bien découpez cette annonce, apposez-y votre signature et votre adresse. Nous saurons ce que cela voudra dire.

## THE DOMINION REGISTER CO., LIMITED

90 - 98 rue Ontario, Toronto, Canada.

519 - 521 Corn Produce Exchange, Manchester, Angleterre.

Manufacturiers de Carnets de Vente de Sûreté à double et triple expédition et de Carnets simples au carbone dans toutes les variétés.

R. W. HOGG, agent provincial, Sherbrooke Que.

Agences dans toutes les principales villes.

Pork and Beans, boîtes hautes  
sauce tomates . . . . . 3s 1.25



Pork and Beans, Plain . . . . . 1s 0.50  
Pork and Beans, plain . . . . . 2s 0.90  
Pork and Beans, Plain, boîtes plates . . . . . 3s 1.00  
Pork and Beans, boîtes hautes, Plain . . . . . 3s 1.25  
Pork and Beans, sauce Chili. 1s 0.50  
Pork and Beans, sauce Chili. 2s 0.90  
Pork and Beans, sauce Chili. 3s 1.00  
Ox Tongue . . . . . 1½s 8.50  
Ox Tongue . . . . . 2s 10.00  
Ox Tongue . . . . . 2½s 12.50  
Jellied Veal . . . . . 2s 5.75  
Gelées de Bouillon . . . . . 2s 3.50  
Gelées de Bouillon . . . . . 6s 10.00

Potted Meats La lb.

Ham, Tongue, Beef and Veal ½s 0.50 ½s 1.00  
Tongue, Ham and Veal . . . . . ½s 1.20  
1s \$1.25, 2s 1.95, 3s 3.00, 4s 4.00, 5s 5.00  
Pâtés de Foie . . . . . ½s 0.90  
Pâtés de Foie . . . . . ½s 1.35

Soupes La doz.

Chicken . . . . . ppts 1.10  
Chicken . . . . . qts 3.00  
Mulligatawny, Oxtail, Kidney Tomato, Vegetable, Mock Turtle, Consommé, Pois. . . . . ppts 1.00  
Dito . . . . . qts 2.00

Mince Meat La doz.

(Tins fermées hermétiquement.)  
1s, \$1.25; 2s, 1.95; 3s, 3.00; 4s, 4.00; 5s, 5.00  
Plum-Pudding

Anglais . . . 1s 1.50  
Plum-Pudding  
Anglais . . . 2s 2.00

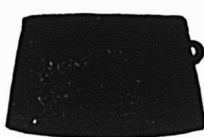

Boeuf fumé en tranches "Inglass" . . . . . ½s 1.50  
Boeuf fumé en tranches "inglass" . . . . . ½s 2.10  
Boeuf fumé en tranches "inglass" . . . . . 1s 3.35

J. M. DOUGLAS & CO.

Montréal



WM. H. DUNN

Montréal

Edward's Soups (Potages Granulés, Préparés en Irlande)  
Variétés: Brun - Aux Tomates - Blanc.  
Paquets, 5c. Cartons 1 doz, par

carton . . . . . \$0.45  
Paquets, 5c. Boîtes 3 doz. chaque (assorties), par doz. . . . . 0.45  
Paquets, 5c, par doz. de bandes de 5 chaque. . . . . 2.25  
(ou en boîtes de 40 bandes \$7.50 par boîte.)  
Canistres 15c. Boîtes 3 doz., grandeur, 4 oz., par doz. . . . . 1.45  
Canistres 25c. Boîtes 2 doz., grandeur, 8 oz., par doz. . . . . 2.35

BORDEN MILK CO, LIMITED

Montréal

Liste de prix pour l'Est, Fort William inclus.

Lait Condensé (sucré) Prix au Détaillant  
Marque Reindeer (4 doz. par cse) \$5.50  
Marque Mayflower (4 doz. par cse) 5.25  
Marque Clover (4 doz. par cse) 4.50  
Lait Evaporé (non sucré)  
Marque Reindeer Jersey, Boîte de Famille (4 doz. par caisse) \$3.75  
Marque Reindeer Jersey, Boîte moyenne (4 doz. par caisse) 4.50  
Marque Reindeer Jersey, Boîte d'hôtel (2 doz. par caisse) 4.00  
Marque Reindeer Jersey, Gallon (½ douzaine par caisse) 4.60  
Café (avec Lait et Sucre)  
Marque Reindeer. (2 doz. par cse) \$5.00  
Marque Regal, (2 doz. par cse) 4.50  
Marque Reindeer, en jarres en verre (2 doz. par caisse) 6.20  
Cacao (avec Lait et Sucre)  
Marque Reindeer, (2 doz. par cse) \$4.80  
Limite de fret: 50c par Cwt.  
Conditions: Net 30 jours, sans escompte

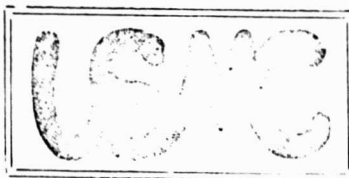

**Nous Pouvons  
Tout Fournir  
Depuis une Broquette  
Jusqu'à un  
Outillage Complet de  
Manufacture.**

**Si vous avez besoin de  
quelque chose écrivez-nous.**

**United Shoe Machinery Company  
of Canada**

**Rues LaGauchetière et Ste-Monique, MONTREAL, QUE.**

# Affichez dans votre Magasin La Pancarte "Nugget"

Elle met sur tout votre magasin l'empreinte de marchandises de qualité, parce que le "Nugget" n'est vendu que par les marchands qui placent l'intérêt du client au-dessus d'un profit mesquin.

Le public le sait. Il va là ou il voit la pancarte "Nugget" pour poli et chaussures. Il connaît le "Nugget" comme étant un poli propre d'un emploi facile. Il demande aussi l'Outilage "Nugget".

Renseignez-vous auprès de votre fournisseur sur la Grosse Boite

## NUGGET.

THE NUGGET POLISH Company, Limited

67 rue Adélaïde Est, Toronto.



**Laits et Crèmes Condensés.**

St. Charles "Family" . . . . .	3.75
St. Charles "Hôtel" . . . . .	4.00
Lait "Silver Cow" . . . . .	5.40
"Purity" . . . . .	5.25
"Good Luck" . . . . .	4.50



**Lait condensé**

	La cse	
Marque Eagle, 4 doz., chaque . . . . .	4	\$6.00
Marque Gold Seal, 4 doz., chaque . . . . .	4	5.25
Marque Challenge, 4 doz., chaque . . . . .	4	4.50

**Lait évaporé**

Marque Peerless "Hotel", 2 doz., chaque . . . . .	4.00
Marque Peerless "Boîte Haute", 4 doz., chaque . . . . .	4.50
Marque Peerless "Pour Famille", 4 doz., chaque . . . . .	3.75
Marque Peerless "Petite Boîte", 4 doz., chaque . . . . .	2.00

The EDWARDSBURG STARCH CO., Ltd., Montréal.

**Sirops de Table.**

**Marque "Crown".**

Quarts (700 livres) . . . . . lb.	0.03½
½ quarts (350 livres) . . . . . lb.	0.03½
¼ quarts (175 livres) . . . . . lb.	0.04
Seaux de 38½ lbs. . . . . le seau	1.90
Seaux de 25 lbs. . . . . le seau	1.35
Canistres 2 lbs., 2 doz. à la caisse	2.55
Canistres 5 lbs., 1 doz. à la caisse	2.90

Canistres 10 lbs., ½ doz. à la caisse	2.80
Canistres 20 lbs., ¼ doz. à la caisse	2.75

**Marque "Lily White".**

Canistres 2 lbs., 2 doz. à la caisse	2.90
Canistres 5 lbs., 1 doz. à la caisse	3.25
Canistres 10 lbs., ½ doz. à la cse	3.15
Canistres 20 lbs., ¼ doz. à la cse	3.10

**Marque "Beaver" (Goût d'Erable)**

Canistres 2 lbs., 2 doz. à la caisse	3.50
Canistres 5 lbs., 1 doz. à la caisse	4.00
Canistres 10 lbs., ½ doz. à la caisse	3.95
Canistres 20 lbs., ¼ doz. à la caisse	3.90

**Empois de buanderie**

No 1 Blanc ou Bleu, cartons 3 lbs.	0.07
No 1 Blanc ou Bleu, cartons 4 lbs.	0.07
No 1 Blanc, barils . . . . .	0.06½
Canada Laundry (cse de 40 lbs.)	0.05½
Silver Gloss, btes à coulisses, 6 lbs.	0.08
Silver Gloss, Canistres de 6 lbs.	0.08
Kegs Silver Gloss gros cristaux	0.07

Edwardsburg's Silver Gloss, paquets chromos de 1 lb. . . . .	0.07½
Benson's Satine, cartons de 1 lb.	0.07½
Canada White Gloss, ppts de 1 lb.	0.06½
Benson's Enamel par caisse de 40 lbs. . . . .	3.00
Benson's Enamel par caisse de 20 lbs. . . . .	1.50

**Celluloid**

Boîtes contenant 45 cartons, par caisse . . . . .	3.60
---	------

**Empois de cuisine**

(Boîtes de 20 lbs., ¼ en plus par livre).	
W. T. Benson's & Co., Celebrated prepared Corn.	
Boîtes de 40 lbs. . . . .	0.07½
Canada Pure Corn Starch . . . . .	0.05½
(Boîtes de 2 lbs., ¼ en plus.)	

**E. W. GILLETT COMPANY LIMITED**

Toronto, Ont.



AVIS.—1. Les prix cotés dans cette liste sont pour marchandises aux points de distribution de gros dans Ontario et Québec, excepté là où des listes spéciales de prix plus élevés sont en vigueur, et ils sont sujets à varier sans avis.

**Levain en Tablettes "Royal."**

Boîtes 36 paquets à 5c . . . la boîte	\$1.15
---------------------------------------	--------

**Lessive en Poudre de Gillett.**

	La cse
4 doz. à la caisse	\$3.50
3 caisses . . . . .	3.40
5 caisses ou plus	3.35



**Poudre à Pâte "Magic"**  
Ne contient pas d'alun.



	La doz.
6 doz. de 5c. . . . .	\$6.00
4 doz. de 4 oz. . . . .	0.75
4 doz. de 6 oz. . . . .	1.00
4 doz. de 8 oz. . . . .	1.30
4 doz. de 12 oz. . . . .	1.80
2 doz. de 12 oz. . . . .	1.85
4 doz. de 16 oz. . . . .	2.25
2 doz. de 16 oz. . . . .	2.30
1 doz. de 2½ lbs. . . . .	5.00
½ doz. de 5 lbs. . . . .	9.60
2 doz. de 6 oz. . . . .	à la Cse \$6.00
1 doz. de 12 oz. . . . .	
1 doz. de 16 oz. . . . .	

Vendue en canistres seulement.  
Remise spéciale de 5% accordée sur les commandes de 5 caisses et plus de la Poudre à Pâte "Magic".



## Sauce Worcestershire

[de Patterson]

La plus piquante des sauces qui excitent l'appétit, n'a pas besoin d'être recommandée à l'épicier qui dispose des meilleures.

Si vous n'en avez pas en magasin, procurez-vous en. Vous trouverez que l'article se vend bien et qu'il vous paiera chaque fois, sans compter qu'il aide à satisfaire la clientèle.

C'est une marchandise de haute réputation qui vous amènera de nouveaux clients. Elle est embouteillée dans l'une des meilleures fabriques d'Écosse, avec tout le soin et la propreté possibles.

**ROWAT & CIE.**

**Glasgow, - - Écosse.**

**Distributeurs Canadiens.**

Snowdon & Ebbit, 325 Edifice Coristine, Montréal, pour Q. ébec, Ontario, Manitoba et le Nord-Ouest; F. K. Warren, Halifax, N. S.; J. R. Tilton, St. John, N. B.; C. E. Jarvis & Co., Vancouver, B. C.



## A la nouvelle cliente

Dès la première commande, laissez toujours entendre que vous placez toute votre confiance dans le

# Sel de Table WINDSOR

et que vous le vendez de préférence à tous les autres.

En agissant ainsi, vous ferez de votre cliente une ménagère satisfaite et vous lui donnerez confiance ce qui vous vaudra son patronage constant—n'est-ce pas là ce que vous désirez ?

**THE CANADIAN SALT COMPANY LIMITED**

**WINDSOR**

**ONTARIO**

## Commandez Maintenant

# Le Cordial au Lime Juice de Stower,

délicieux, sain et rafraichissant,

Tel que fourni à Sa Majesté le Roi Georges et à la Chambre des Communes d'Angleterre.

## “STOWER'S”

Peu de personnes achèteraient le Lime Juice ordinaire si elles goûtaient une fois au **Cordial de Stower**, toujours prêt, apprêté au goût et si commode.

Le **Cordial au Lime Juice de Stower**, est délicieux. — Il tient le sang et les organes digestifs dans un excellent état.

Le **Lime Juice Concentré de Stower** est préparé au jus frais extrait du fruit du limonier dont toute impureté est soigneusement écartée. Pas de goût de moisi.

**---PAS DE GOUT DE MOISI---**

**LES MEILLEURS MARCHANDS LE VENDENT**

**Arthur P. Tippet & Cie,**  
**MONTREAL, TORONTO,**  
Seuls Agents.

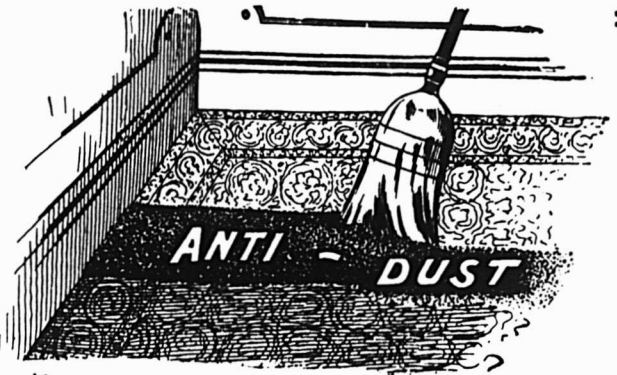

## Le balayage est une nécessité journalière dans tous les intérieurs de maisons

Vous n'avez qu'à expliquer l'avantage qu'il y a à employer Anti-Dust en balayant pour vous assurer une large vente.

Les qualités de vente de la poudre à balayer Anti-Dust sont qu'elle empêche complètement la poussière de s'élever sous l'action du balai et qu'elle redonne aux tapis leur couleur primitive en chassant toute saleté. Elle donne du brillant aux toiles cirées et aux planchers et est la seule poudre à balayer qui tue les germes malsains, les insectes et désinfecte. Quand vous donnez votre commande, "Rappelez-vous de la boîte verte et blanche" la seule d'origine.

**The Sapho M'f'g Co., Limited,**  
**MONTREAL**

<b>Soda "Magic"</b>		<b>La cse</b>
No. 1 caisse 60 ppts de 1 lb . . .		2.85
5 caisses		2.75
No. 2 caisse 120 ppts de ½ lb . . .		2.85
5 caisses . . . . .		2.75
No 3 caisse		
30 ppts. de 1 lb. . . . .	}	2.85
et 60 ppts. de ½ lb. . . . .		
5 caisses . . . . .		2.75
No. 5 caisse		
100 ppts de 10 oz. . . . .		2.90
5 caisses . . . . .		2.80
Crème de Tartre de "Gillett"		
	<b>La doz</b>	
¾ lb. ppts. (4 doz. dans la caisse) . . . . .		\$1.00
½ lb. ppts. (4 doz. dans la caisse) . . . . .		2.00
	<b>La cse</b>	
4 doz. ppts., ¾ lb. . . . .	{ assort- tis. }	\$8.00
2 doz. ppts., ½ lb. . . . .		
½ lb. canistres rondes, avec couvercles fermant à vis (4 doz. dans la caisse) . . . . .	La doz.	2.25
1 lb. canistres rondes, avec couvercles fermant à vis (3 doz. dans la caisse) . . . . .		4.10
	<b>La lb</b>	
5 lb. canistres carrées (½ doz dans la caisse) . . . . .		0.33
10 lb. boîtes en bois . . . . .		0.20½
25 lb. seaux en bois . . . . .		0.30½
100 lb. barils . . . . .		0.28½
360 lb. barils . . . . .		0.23



**N. K. FAIRBANK COMPANY, Montréal**



**Prix du Saindoux**  
Composé, Marque BOAR'S HEAD. F. O. B. Montréal.  
Tierces . . lb. 0.11½  
Tinettes 60 lbs. 0.11½  
Seaux en bois, 20 lbs. . . . . 0.12  
Chaudières, 20 lbs. . . . . 0.11½  
Caisnes, 3 lbs. 20 à la caisse . . . 0.12½  
Caisnes, 5 lbs. 12 à la caisse . . . 0.12½  
Caisnes, 10 lbs. 6 à la caisse . . . 0.12½

**GUNN, LANGLOIS & Cie., Limitée Montréal**



**Prix du saindoux composé, marque EASIFIRST**  
Tierces . . . 0.10½  
Tinettes 60 lbs. 0.10½  
Seaux en bois, 20 lbs. . . . . 2.20  
Chaudières, 20 lbs. . . . . 2.10  
Caisnes, 3 lbs. . . . . lb. 0.11½  
Caisnes, 5 lbs. . . . . lb. 0.11½  
Caisnes, 10 lbs. . . . . lb. 0.11½  
Pains moulés d'une livre . . . . . 0.11½

**HUDON, HEBERT & Cie, Limitée, Montréal**

**Savon "Bon Ami".**  
Caisse de 3 doz. . . . . la doz. 1.19  
En lots de 5 grosses .. la grosse 13.40  
**Pâtes Alimentaires**  
Macaroni, Vermicelle. Spaghetti, Nouillettes, Coquillettes, Alpha-

bets, Pâtes assorties, Coudes, Paquets d'une livre ou vrac, caisses 25 livres.

en ppts en vrac  
Marque "Gazelle" . . . lb. 0.06½ 0.00  
Marque "Talbot Frères" lb. 0.08 0.07½  
Marque "A. Courtine & Cie"  
. . . . . lb. 0.08 0.07½  
F. O. B. Montreal.—Net 30 jours.

**Produits de la maison Talbot Frères, Bordeaux.**

**Pois Verts Français, cses 100 btes de de 500 grammes, soit, 18 ozs.**

**La cse**  
Sur. Extra-Fins . . . . . 19.00  
Extra Fins . . . . . 17.00  
Fins . . . . . 15.00  
Mi-Fins . . . . . 11.00  
Petits Pois . . . . . 8.50  
**Champignons Français, cses 100 btes**  
Choix . . . . . 18.00  
Hôtel . . . . . 13.00

**Olives Espagnoles Queen. La doz. de 500 grammes, soit, 18 ozs.**

Premier Choix . . . . . 20.00  
Bouteilles 64 oz., caisses ½ doz... \$8.50  
Bouteilles 36 oz., caisses 1 doz... 4.75  
Bouteilles 20 oz., caisses 1 doz... 3.40  
Bouteilles 10 oz., caisses 2 doz... 2.00  
**Huile d'Olive Extra surfine, bouteilles craquelées. La cse**  
Caisnes 12 litres . . . . . \$8.00  
Caisnes 12 demi-litres . . . . . 5.50  
Caisnes 24 quarts de litre . . . . . 6.50  
**Huile d'Olive Extra Surfine, en canistres La cse.**  
Caisnes 48 canistres d'un huitième de gallon . . . . . \$15.50  
Caisnes 24 canistres d'un quart de gallon . . . . . 14.50

**LES PAINS DE LEVURE**

**WHITE SWAN**

sont les pains de levure les plus satisfaisants qui soient vendus au Canada et ceux sur lesquels on peut le plus compter.

Vos clients ne se plaindront pas de mauvais résultats, si vous leur fournissez les pains de levure de cette marque.

Donnez une commande à votre fournisseur.

**White Swan Spices & Cereals Limited**

Seuls Distributeurs. - - TORONTO.

**VOUS** gagnez sûrement 25 p. c. quand vous tenez les Cacao, Café et lait des marques Jersey et Reindeer. [Assortiment complet.] La tête de renne que porte chaque étiquette fait comprendre à vos clients que, dans ces lignes, au moins, vous tenez les meilleures marchandises qu'ils puissent acheter. Ainsi, c'est votre faute si vous n'augmentez pas vos ventes et vos profits sur le lait en conserve.

Le prix dénote la qualité.

**Borden Milk Co. Limited**

MONTREAL, Canada

# KO-KO-BUT

Est encore sur le marché

UN NOUVEL APPROVISIONNEMENT DES BOITES NOUVELLES

Ce nouvel approvisionnement est garanti donner entière satisfaction. Si vos clients ne sont pas satisfaits, remettez leur leur argent et nous vous rembourserons.

N'oubliez pas que vous faites un profit de 30%. La demande est déjà créée et le Ko-Ko-But est bien annoncé.

Donnez immédiatement une commande à votre fournisseur.

## Dominion Cocoa-Nut Butters Limited

4 RUE CÔTÉ,

MONTREAL.

Téléphone Main 1729.



2 lbs.  
2 1/2 "  
5 "  
10 "  
20 "

**Karo**

2 lbs.  
2 1/2 "  
5 "  
10 "  
20 "



### 75 Millions de boîtes

Vendues l'an dernier

LE SIROP PAR EXCELLENCE

La vogue du KARO augmente rapidement auprès des détaillants et de leurs clients de la province de Québec ; le petit Livre de Cuisine Karo est grandement apprécié par les ménagères. Bientôt le Karo sera aussi populaire dans la province de Québec qu'il l'est déjà dans les autres provinces du Dominion.

Vos commandes peuvent être exécutées promptement au moyen des stocks qui existent à Montréal et à Québec. Les demandes de renseignements concernant les prix, les conditions de vente, etc. ainsi que les demandes de Livres de Cuisine Karo, seront l'objet de la plus grande attention de la part des agents suivants :

**FRANK L. BENEDICT & Co.**  
144 rue Craig Ouest,  
MONTREAL

Pour Montréal et son district

**T. E. CHAREST,**  
29 rue St-Augustin,  
QUEBEC

Pour Québec et son district

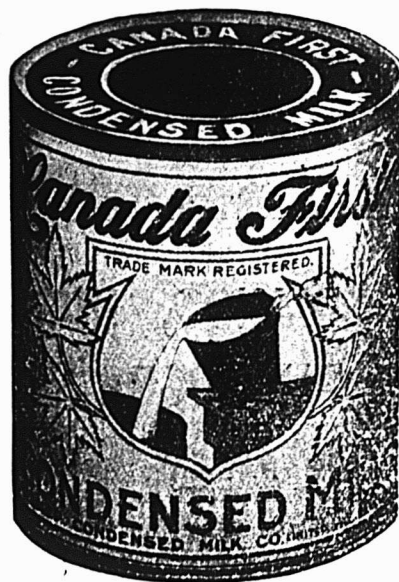

Lait de vache  
frais concentré

Le soin apporté à la  
préparation du

Lait évaporé  
"Canada First"

sa pureté absolue et  
son efficace stérili-  
sation pour chaque  
boîte en font la ligne  
que vous devez pren-  
dre en stock et re-  
commander à vos  
clients.

Il en est de même  
pour

Le lait sucré condensé "Canada First"

Pourquoi payer des prix plus élevés pour d'autres  
marques d'égale qualité ?

Donnez un ordre à votre fournisseur.

**The Aylmer Condensed Milk Co.,**  
LIMITED

AYLMER

ONTARIO

La canistre	
Caisses, 12 canistres d'un demi-gallon .. . . . . .	13.20
Caisses 6 canistres d'un gallon .. . . . . .	12.00
<b>IMPERIAL TOBACCO COMPANY OF CANADA, Limited.</b>	
Cigarettes. Le 1,000	
Richmond Straight Cut. . . . .	11.00
Sweet Caporal . . . . .	8.50
Athlete. . . . .	8.50
Old Judge . . . . .	8.50
New Light (tout tabac) . . . . .	8.50
Sub-Rose Cigarros (tout tabac). . . . .	8.50
Derby . . . . .	6.55
Old Gold . . . . .	6.30
Prince . . . . .	5.75
Bouquet . . . . .	5.75
Sweet Sixteen . . . . .	5.75
Dardanelle (Turques) ordinaires	12.25
Dardanelle (Turques), bouts en liège ou en argent . . . . .	12.50
Coronet . . . . .	18.00
Murad (Turques) bouts en papier.	12.00
Moguls (Egyptiennes), bouts papier ou liège . . . . .	12.00
Yildiz (Egyptiennes) . . . . .	15.00
Yildiz Magnums (Egyptiennes), bouts en papier, en liège ou en or	20.00
Gloria . . . . .	5.75
Empire Navy Cut . . . . .	8.00
Player's . . . . .	8.20
Calabash . . . . .	11.00
Old Chum . . . . .	8.00
Gold Crest . . . . .	6.00
Imperial AA . . . . .	27.00
Columbia (tout tabac) . . . . .	11.00
Imperial AAI . . . . .	35.00
Niobe (Turques) . . . . .	8.00
Hassan (Turques) . . . . .	8.50
Pall Mall (Turques) . . . . .	18.50

Capstan (importées) . . . . .	12.00
Pale Mall, format Royal . . . . .	25.00
Tabacs à cigarettes. La lb.	
Puritan et B. C. No 1 . . . . .	1/12s 1.00
Sweet Caporal . . . . .	1/13s 1.15
Athlète . . . . .	1/12s 1.05
Derby, boîtes fer-blanc . . . . .	1/2 lb. 0.95
Tabacs coupés. La lb.	
Old Chum . . . . .	10s 0.79
Lord Stanley, Tins 1/2 lb. . . . .	1.05
Meerschaum . . . . .	10s 0.79
Athlete Mixture, Tins 1/2 et 1 lb. . . . .	1.35
Old Gold. . . . .	12s 0.95
Seal of North Carolina . . . . .	12s 0.95
Duke's Mixture (Cut Plug) . . . . .	0.82
Old Virginio, ppts 1/2 et 1 lb. . . . .	0.72
Duke's Mixture (Granulated), 1/10s Bags 5 lbs. carton . . . . .	0.85
Bull Durham. . . . .	
1/10 bags, 5 lbs. carton . . . . .	1.25
1/10 bags, 5 lbs. carton . . . . .	1.25
Old Virginia, ppts. 1/2 et 1 lb. . . . .	0.72
Old Virginia, ppts. 1/16 lb. . . . .	0.72
Snap ppts. 1/12 et 1/6 lb. . . . .	0.48
Calabash Mixture, tins 1/2 et 1 lb. . . . .	1.15
Calabash Mixture, tins 1/2 lb. . . . .	1.20
Calabash Mixture, tins 1/2 lb. . . . .	1.35
Capstan Navy Cut (importé) tins 1/2 lb. Medium et Fort . . . . .	1.33
Capstan Mixture (importé) tins 1/2 lb. Medium . . . . .	1.33
Pride of Virginia (importé) tins 1/10 lb. . . . .	1.33
Old English Curve Cut (importé) tins 1/10 lb. . . . .	1.33
Tuxedo (importé) tins 1/10 lb. . . . .	1.35
Lucky Strike (importé) tins 1/10 . . . . .	1.33
Rose Leaf (importé, à chiquer) ppts. 1 oz. . . . .	1.22
Tabacs en palettes, (importés) La lb.	
Piner Heideick . . . . .	1.20

Tabacs en poudre La lb.	
Copenhagen en boîtes 1/12 lb. . . . .	0.90
Rose No 1 de Landry . . . . .	0.32
Rose No 1 de Houde . . . . .	0.34
(Empire Branch).	
Tabac à chiquer. La lb.	
Club barres, 5 à la barre, 6 morc. à la lb., boîtes 5 lbs. . . . .	0.40
Moose 11s. . . . .	0.40
Snow Shoe barres, 6 1/2 morc. à la lb. . . . .	0.43
Stag 5 1/3 morc. à la lb, 1/2 butts 12 lbs. boîtes 6 lbs. . . . .	0.38
Black Watch 6s. . . . .	0.44
Bobs 6s. et 12s. . . . .	0.46
Currency 12s. . . . .	0.46
Pay Roll 7 1/2s. . . . .	0.56
Empire Navy Chewing barres 14 oz., boîtes 7 lbs. . . . .	0.51
Tabacs à fumer. La lb.	
Pedro barres, 16 oz, 5 morc. à la lb. boîte 6 lbs. . . . .	0.55
Empire 6s. et 12s. . . . .	0.44
Rosebud 6s. . . . .	0.45
Ivy 7s. . . . .	0.50
Shamrock 6s. . . . .	0.45
Tabacs hachés. La lb.	
Great West (Sac) 8s. . . . .	0.59
Regal, cube cut en boîtes 9s. . . . .	0.70
Taxi Crimp. cut, boîtes 10s. . . . .	0.78
"Soussa" importé du Caire, Egypte. . . . .	
Extra fine, No 25 . . . . .	20.00
Extra fine, No 30 . . . . .	23.00
Khédivioles . . . . .	30.00
<b>HENRI JONAS &amp; CIE,</b>	
Montréal	
Extraits Culinaires. La doz.	
1 oz. Plates. Triple concentré . . . . .	0.80
2 oz. Plates. Triple concentré . . . . .	1.50

# Hurteau, Williams & Cie. Limitée

Maison de Confiance fondée en 1892

Le plus grand choix d'instruments de Musique au Canada.

## PIANOS, PIANOS - AUTOMATIQUES PHONOGRAPHERS, GRAPHOPHONES

Des plus célèbres fabriques du Canada, des États-Unis et d'Europe.

Le seul endroit où vous puissiez vous procurer le merveilleux "Phonola" (Phonographe Pathé.) Jouant les disques à saphir et à aiguille.

Prix spéciaux pour argent comptant ou avec conditions de paiement pour convenir aux acheteurs.

Une visite est sollicitée avant de faire votre choix.

Bureau-Chef et Magasin Principal : No. 316 rue Ste-Catherine Est, Montréal.

Succursale : No. 589 rue Ste-Catherine Ouest, Montréal.

Succursale : No. 131 rue Sparks, Ottawa.

# IL VAUT MIEUX ACHETER LES FEVES MARQUE QUAKER

LES MIEUX CUITES.

MATHEWSON'S SONS, - MONTREAL.

Le Lait Evaporé  
de la Marque St-Charles  
est sans défaut.



Toutes les épreuves de climat et de température donnent les mêmes résultats quand il s'agit de notre Lait Evaporé de la Marque St-Charles. C'est le meilleur pour tous les usages.

En faveur sûrement auprès de votre clientèle.

**BORDEN MILK CO. LIMITED.**  
MONTREAL, CANADA.



Il nous est difficile d'ajouter quelque chose à tout ce qui a été dit sur la pureté absolue et la supériorité du

Soda à Pate  
"Cow Brand"

Lorsque la confiance du consommateur en sa qualité est si généralement exprimée, il n'est pas besoin de longs arguments pour souligner l'avantage que vous avez à le tenir en stock.

C'est le MEILLEUR qui soit et comme tel, il devra toujours figurer sur vos rayons.

**Church & Dwight, Limited**

MANUFACTURIERS

MONTREAL

## LA SAISON DES CONFITURES

Les fraises Canadiennes seront sur le marché dans quelques jours. Donnez à vos clients le meilleur sucre pour faire les confitures.  
Le sucre granulé

*St. Lawrence*  
**Sugar**

EST LE MEILLEUR SUCRE QUI SOIT.

2 oz. Carrées. Triple concentré..	1.75
4 oz. Carrées. Triple concentré..	3.00
8 oz. Carrées. Triple concentré..	6.00
16 oz. Carrées. Triple concentré..	12.00
2 oz. Rondes. Quintessence..	1.75
2 1/2 oz. Rondes. Quintessence..	2.00
5 oz. Rondes. Quintessence..	3.50
8 oz. Rondes. Quintessence..	6.00
4 oz. Carrées. Quintessence, Bou-	
chons émeri ..	3.50
8 oz. Carrées. Quintessence. Bou-	
chons émeri ..	7.00
2 oz. Anchor ..	1.00
4 oz. Anchor ..	1.75
8 oz. Anchor ..	3.00
16 oz. Anchor ..	6.00
2 oz. Golden Star "Double Force"	0.75
4 oz. Golden Star "Double Force"	1.25
8 oz. Golden Star "Double Force"	2.25
16 oz. Golden Star "Double Force"	4.25
2 oz. Plates. Soluble ..	0.75
4 oz. Plates. Soluble ..	1.25
8 oz. Plates. Soluble ..	2.25
16 oz. Plates. Soluble ..	4.25
1 oz. London ..	0.50
2 oz. London ..	0.75
Extraits à la livre de ..	\$1.00 à 3.00
Extraits au gallon de ..	\$6.00 à 24.00
Mêmes prix pour extraits de tous fruits.	
Moutarde Française. La grosse	
2 doz. à la caisse.	
Pony ..	7.50
Medium ..	10.00
Large ..	12.00
Small ..	7.00
Tumblers ..	10.80
Egg Cups ..	12.00
No 67 Jars ..	12.00

2 doz. à la caisse.	
Muggs ..	12.00
Nugget Tumblers ..	12.00
Athenian Tumblers ..	12.00
Goblets ..	12.00

1 doz. à la caisse.	
No 64 Jars ..	15.00
No 65 Jars ..	18.00
No 66 Jars ..	21.00
No 68 Jars ..	15.00
No 69 Jars ..	21.00

Vernis à chaussures. La doz.  
1 doz. à la caisse.

Marques Froment ..	0.75
Marque Jonas ..	0.75
Vernis Militaire à l'épreuve de	
l'eau ..	2.00

The LAING PACKING & PROV. Co.,  
Montréal, Canada.



Lard en Baril Marque "Anchor"	
Lard pesant, Canada Short Cut,	
Mess brl. 35/45 ..	
Lard pesant, Canada Short Cut,	
Mess 1/2 brl. ..	13.25

Lard du dos, Canada Short Cut,	
brl. 43/55 ..	25.50
Lard du dos, Canada Short Cut,	
1/2 brl. ..	13.00
Lard pesant Brown Brand, dé-	
ossé, tout gras, brl. 40/50 ..	24.50
Lard clair, pesant, brl. 20/35 ..	
Pickled Rolls, brl. ..	25.00
Lard à fèves, (petits morceaux,	
mais gras), brl. ..	18.00
Bols Heary, clear fat backs 40/54	26.00
Saindoux Composé Raffiné. choix	
Marque "Anchor".	
Tierces, 375 lbs. ..	0.10 1/2
Boîtes 50 lbs. net (doublure par-	
chemin) ..	0.10 3/4
Tinettes, 50 lbs. net (Tinette	
imitée) ..	0.10 3/4
Seaux de bois, 20 lbs. net \$2.20	0.11
Seaux de fer-blanc, 20 lbs. \$2.05	0.10 1/4
Caisnes 10 lbs. tins, 60 lbs., en	
casses, bleu. ..	0.11
Caisnes 5 lbs. tins, 60 lbs. en	
caisses, bleu ..	0.11 1/2
Caisnes 3 lbs., tins, 60 lbs., en	
caisses ..	0.11 1/4
Briques de saindoux composé, 60	
lbs., en caisse, ppts 1 lb. ..	0.11 1/2
Saindoux Marque "Anchor" (garanti	
pur).	
Tierces, 375 lbs. ..	0.14
Boîtes, 50 lbs., net, (doublure	
parchemin) ..	0.14 1/2
Tinettes, 50 lbs., net (tinette imi-	
tée) ..	0.14 1/2

**PATENTES**  
**OBTENUES PROMPTEMENT**

Dans tous les pays. Pour renseignements de-  
mandez le Guide de l'Inventeur qui sera envoyé  
gratuit.  
MARION & MARION, 354 rue Université,  
angle de la rue Ste-Catherine, Edifice de la  
Banque des Marchands.

**The City Ice Co. Limited**

LA PLUS GRANDE COMPAGNIE DE GLACE  
AU CANADA

Capacité de production :  
225,000 tonnes de glace par an.  
Stock à Montréal, 200,000 tonnes  
Réserve à HUDSON 33,000 tonnes.  
à BELLERIVE 22,000 tonnes.  
Bureau principal, 295 rue Craig O.  
MONTREAL

PAIN POUR OISEAUX est le "Cottam  
Seed" fabriqué d'après six brevets. Mar-  
chandise de confiance; rien ne peut l'appro-  
cher comme valeur et comme popularité.  
Chez tous les fournisseurs en gros.

**Les Fèves au Lard**  
**de CLARK**

Le meilleur repas de pique-nique  
sur le marché.

Tenez votre stock de FEVES  
AU LARD de CLARK au com-  
plet.

La demande journalière croissante  
pour les FEVES au LARD de  
CLARK est due à leur goût in-  
imitable et à leurs qualités univer-  
selles.

CE SONT LES FEVES AU  
LARD POPULAIRES et, com-  
me Commerçant, il est de votre  
intérêt de répondre au goût du  
public.

**FEVES AU LARD DE CLARK**

Sauce ordinaire Sauce tomates  
Etiquette rose. Etiquette bleue.  
6 grandeurs. 6 grandeurs.

Sauce Chili  
Etiquette rouge et or.  
3 grandeurs.

**W. CLARK, MONTREAL.**

Manufacturiers d'aliments de  
haute marque.

**-Le Comptoir Mobilier-**

**FRANCO-CANADIEN**

Société à Charte par Actions  
117-119 Rue Craig Ouest, - - Montréal

PHONE MAIN 6892

**Le Comptoir Mobilier Franco-Canadien**

Est ouvert à toute personne dési-  
rant contracter un emprunt  
sur effets mobiliers ou mar-  
chandises livrées à nos entre-  
pôts, sans s'exposer à payer  
des taux usuraires et ruineux.  
L'honorabilité des fondateurs  
et directeurs du Comptoir cons-  
titue la meilleure garantie des  
emprunteurs.

La Cie. achètera à des prix rai-  
sonnables et défiant toute con-  
currence, tous objets ou mar-  
chandises non-périssables, en  
réservant au vendeur l'option  
de rachat dans un temps déter-  
miné.

**Le Comptoir Mobilier Franco-Canadien**

Fait des avances d'argent sur  
tous objets ou marchandises  
non périssables, ayant une va-  
leur commerciale et déposés  
aux bureaux de la Société.  
La Société se charge de la Ven-  
te par Encan de toutes mar-  
chandises et possède des En-  
trepôts et Magasins Généraux  
pour la Vente à Commission de  
tous articles et effets mobiliers  
confiés à la Société pour cette  
fin.

# LABRECQUE & PELLERIN

MANUFACTURIERS DE

Confitures, Sirop,  
Catsups "King"  
Caustique, Lessive.

111, RUE ST-TIMOTHEE

MONTREAL

Tél. Bell Est 1075-1649

Marchands 283

B. P. No. 3 Station C.

# LES POUDRES NERVINES MATHIEU

se vendent constamment tout le long de l'année.

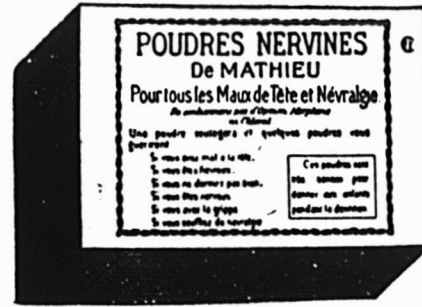

Elles font disparaître la douleur et la fièvre qui accompagnent un rhume.

C'est le remède le plus rapide et le plus sûr contre les maux de tête et l'insomnie.

Elles sont absolument exemptes de toute drogue af-

faiblissante et dangereuse.

Vos clients vous demandent souvent le soulagement que les

## Poudres Nervines Mathieu

peuvent leur procurer.

Pour être prêt à faire face en tout temps à la demande, ayez-en en mains un bon approvisionnement. . . . .

Cie J. L. MATHIEU, SHERBROOKE, P. Q.

Graisse à Pâtisserie "Easifirst".



Succédané le plus satisfaisant qui soit connu du saindoux pur. Qualité absolument garantie—couleur parfaite. Manufacturée sous la surveillance des inspecteurs du Gouvernement.

Etant donné le prix du saindoux pur, ne vous serait-il pas profitable de vous renseigner sur les mérites et le prix de la graisse **Easifirst** ?

## GUNN, LANGLOIS & CIE, Limitée.

Salaisons de Porc et de Boeuf. Raffinage d'Huile de Coton.

241 rue St-Paul, MONTREAL, Qué.





## La Qualité est la Base

de notre succès constant en affaires.

Les Biscuits Soda à la Crème "Perfection" de Mooney sont de Qualité.

Ils sont parfaitement cuits, emballés avec propreté et conservent leur frais croustillant. Ces biscuits au soda possèdent encore beaucoup d'autres qualités qui les recommandent au public. C'est pourquoi vous devriez toujours avoir le paquet qui prime tous les autres.

## The Mooney Biscuit and Candy Co., Limited.

Manufactures à Stratford, Ont. Winnipeg, Man.

Succursales à Hamilton, Ottawa, Sydney, C. B.; Halifax, N. E.; Port William, Calgary, Vancouver, C. A.; St-Jean, T. N.

## LA FARINE PREPAREE (SELF-RAISING FLOUR) DE BRODIE & HARVIE

est aujourd'hui la farine préférée des ménagères. Elle donne une excellente pâtisserie, légère, agréable et recherchée par les amateurs. Pour réussir la pâtisserie avec la farine préparée de BRODIE & HARVIE, il suffit de suivre les directions imprimées sur chaque paquet.

14 et 16 rue Blouay, MONTREAL

Seaux de bois, 20 lbs., net (double parchemin) .. . . .	\$2.90	0.14½
Seaux en fer-blanc, 20 lbs. brut .. . . .	\$2.77½	0.13½
Caisses, 10 lbs., tins, 60 lbs., en caisses Rouge .. . . .		0.14½
Caisses, 5 lbs., tins, 60 lbs., en caisses Rouge .. . . .		0.14½
Caisses 3 lbs., tins, 60 lbs. en caisse Rouge .. . . .		0.14½
Saindoux en carré d'une livre, 60 lbs., en caisse .. . . .		0.15
<b>Viandes fumées.</b>		
Jambons: Première qualité.		
Extra gros, 28 à 40 lbs. . . . .		0.14½
Gros, 20 à 28 lbs. . . . .		0.16
Moyens, 15 à 19 lbs. . . . .		0.17½
Petits, 10 à 13 lbs. . . . .		0.17½
Jambons désossés, roulés, gros 16 à 25 lbs. . . . .		0.18
Jambons désossés, roulés, petits, 9 à 12 lbs. . . . .		0.20
Bacon de Laing, à déjeuner, sans os, choisi .. . . .		0.18
Bacon de Brown, à déjeuner, marque anglaise, sans os, épais ..		0.17
Bacon de Laing, Windsor, dos pelé .. . . .		0.19
Jambons de Laing, choisis "Pique-Nique", 10 à 14 lbs. . . . .		0.14
Petit bacon roulé, épicé, désossés, 8 à 12 lbs. . . . .		0.15
Bacon choisi, Wiltshire, coté 50 lbs. . . . .		0.18½
Cottage Rolls .. . . .		0.15½
<b>Saucisses fumées.</b>		
Bologna (Bondon de Boeuf) ..	0.07	
Bologna (Enveloppe cirée) à ..	0.07	
Brunswick (Beef Middles) .. . .	0.08	
Frankfurts .. . . .	0.09	
Polish .. . . .	0.09	
Garlic .. . . .	0.09	
Empress (Poulet, jambon et langue) .. . . . doz.	1.10	
<b>Saucisses fraîches</b>		
Saucisses de porc (tripes de porc)	0.08	
Saucisses de porc (tripes de mouton) .. . . .	0.08½	
Petites Saucisses de porc (pur porc) .. . . .	0.15	
Saucisses Cambridge (paquets de 1 lb.) .. . . .	0.09	
Saucisses de fermier .. . . .	0.12	
Chair à saucisses (seaux de 20 lbs.) .. . . .	0.07½	
Boudin blanc .. . . .	0.07	
Boudin noir .. . . .	0.08	

### AGENCES

LAPORTE, MARTIN & CIE, LTEE, Montréal

### Légumes.

<b>Petits Pois Importés "Soleil"</b>		
Très fins .. . . .	100 boîtes	14.00
Fins .. . . .	100 "	13.00
Mi-fins .. . . .	100 "	12.50

### Petits Pois "François Petit & Co."

### A arriver

<b>Petits Pois "Soleil"</b>		
Fins .. . . .	100 boîtes	12.00
Mi-fin .. . . .	100 "	11.00
Moyens No 1 .. . . .	100 "	10.50
Moyens No 2 .. . . .	100 "	10.00
Moyens No 3 .. . . .	100 "	9.25

<b>Petits Pois "Frs. Petit &amp; Co."</b>		
Fins .. . . .	100 boîtes	10.00
Mi-fins .. . . .	100 "	9.00
Moyens .. . . .	100 "	7.50
Moyens, 100 btes, étiquette dorée		8.00

## IL N'Y A AUCUN RISQUE NI SPECULATION DANS LA VENTE

DE

## BAKER'S COCOA AND CHOCOLATE



Registered Trade-Mark

Ce sont des articles de vente courante et des modèles de pureté et d'excellence dans le monde entier.

53 des plus hauts Prix et Médailles en Europe et en Amérique.

## WALTER BAKER & CO. Limited

Etabli en 1780.

MONTREAL, Can. DORCHESTER, Mass.

## LACAILLE, GENDREAU & CIE

Successeurs de CHS. LACAILLE & CIE.

### EPICIERS EN GROS

Importateurs de Mélasses, Sirops, Fruits Secs, Thé, Vins, Liqueurs, Sucres, Etc., Etc.

Spécialité de Vins de Messe de Sicile et de Tarragone.

329 Rue St-Paul et 14 Rue St-Dizier MONTREAL

## CONFITURES PURES DE UPTON



CONFITURES PURES NOUVELLE SAISON, DE UPTON MAINTENANT PRÊTES

Absolument pures et de saveur délicieuse, conservées dans des seaux de 5 lbs. et des jarres en verre de 16 oz., doublés or, scellés hermétiquement.

### PURE MARMELADE D'ORANGE DE UPTON

Bien et favorablement connue de l'épicer et de ses clients dans tout le Canada, où elle est faite et vendue depuis plus de quinze ans.



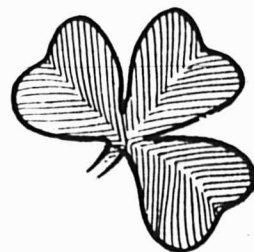
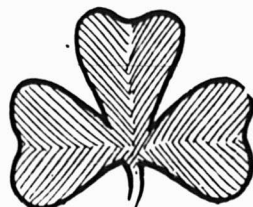
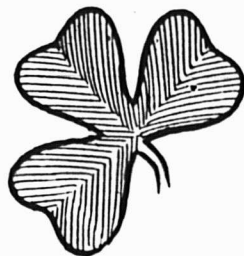

Il apporte la Prospérité.

Tabac à Fumer

**SHAMROCK**

Tous les jours le "Shamrock" vous rapporte de bons profits et vous ramène des clients satisfaits. De plus en plus, les fumeurs sont convaincus que le "Shamrock" est le tabac idéal pour la pipe — il est doux, frais, et de qualité supérieure.

Attirez-vous une clientèle permanente en ayant toujours un bon stock de "Shamrock" et en poussant sa vente.

The Empire Tobacco Co. Succursale de  
IMPERIAL TOBACCO CO. OF CANADA (LIMITED.)

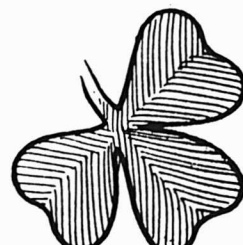
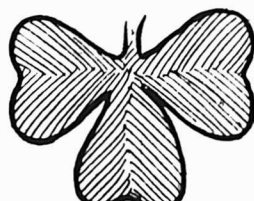
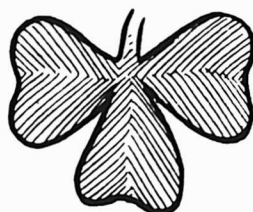
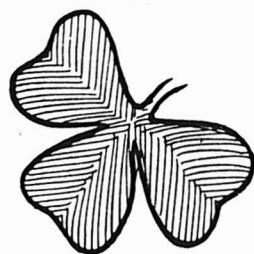

**Haricots "Soleil"**  
 Extra Fins, 40 flacons . . . . . 9.50  
 Extra Fins, 100 boîtes . . . . . 13.00  
 Fins, 100 boîtes . . . . . 11.00  
 Moyens, 100 boîtes . . . . . 8.25  
 Coupés, 100 boîtes . . . . . 8.00  
 Macédoines No 1 extra, 100 boîtes 12.00  
 Macédoines No 2 extra, 100 boîtes 9.25  
 Côtes de Céleri, 100 boîtes . . . . 8.00  
 Côtes de Céleri, 50 boîtes . . . . . 7.50  
 Epinards en Purée, 100 boîtes . . . 9.50  
 Epinards en Purée, 40 flacons . . . 7.50  
 Fonds d'Artichauts, 100 boîtes . . 33.00  
 Carottes Tournées primeur, 100 bs. 10.00

**Soupes.**  
 Vertes cerfeuil, 100 boîtes . . . . . 9.50  
 Julienne, 100 boîtes . . . . . 8.00  
 Printanière Nouvelle, 100 boîtes.. 9.50  
 Purée de tomates concentrées, 100 boîtes . . . . . 9.50

**Asperges C/S**  
 Branches géantes, 50 boîtes . . . . 24.50  
 Branches, géantes, 16 bocaux.. . . 10.00  
 Branches géantes, 100 boîtes.. . . 26.50  
 Branches Grosses, 50 boîtes . . . . 23.50  
 Branches Grosses, 100 boîtes . . . . 25.00  
 Branches Extra, 100 boîtes . . . . . 23.50  
 Branches Fines, 100 boîtes . . . . . 21.50  
 Pointes têtes seulement, 100 btes 28.50  
 Pointes têtes seulement, 40 flacons 15.00  
 Coupées 1er choix, 100 boîtes . . 19.00

Coupées 2ème choix, sans têtes, 100 boîtes . . . . . 13.00

**Flageolets**  
 Extra Fins, 100 boîtes.. . . . . 13.00  
 Moyens, 100 boîtes . . . . . 11.00  
 Moyens No 2, 100 boîtes . . . . . 8.00

**Sardines C/S**  
 Light House 1/4 . . . . . 8.50

Victoria 1/4s . . . . . 8.00  
 Aibert 1/4 . . . . . 7.50  
 White Bear 1/4s . . . . . 17.00  
 White Bear 1/4s . . . . . 9.50  
 Le Pilote 1/4 . . . . . 11.50

**Savons de Castille Lb.**  
 1.e Soleil 72% d'huile d'Olive.  
 morc. de 11 lbs., 25 lbs., à la c/s 0.08  
 morceaux de 1/2 lb., 50 " 3.75  
 morceaux de 3 oz., 200 " 3.75  
 morceaux de 7 oz., 200 " 7.50  
 morceaux de 10 oz., 200 " 12.00

La Lune 65% d'huile d'olive Lb.  
 morceaux de 1 lb. carré, 50 " 4.50  
 morceaux de 1 lb. long, 50 " 4.50

**JOHN P. MOTT & CO.**

 Elite, per doz. . . 0.90 La lb.  
 Prepared Cocoa 0.28  
 Breakfast Cocoa 0.38  
 No 1 Chocolate 0.32  
 Diamond Chocolate . . . . . 0.24  
 Navy Chocolate . . . . . 0.29  
 Cocoa Nibbs . . . . . 0.35  
 Cocoa Shells . . . . . 0.05  
 Confectionery Chocolate . . 0.18 à 0.30  
 Plain Chocolate Liquors . . 0.18 à 0.35  
 Vanilla Stick . . . . . la gr. 1.00

**SALADA TEA CO.**

 THES DE CEYLAN  
 "SALADA"  
 Etiquette Brune, 1's et 1/2's. \$0.25 \$0.30

Etiquette Verte, 1's et 1/2's . 0.27 0.35  
 Etiquette Bleue, 1's 1/2's, 1/4's et 1/8's . . . . . 0.30 0.40  
 Etiquette Rouge, 1's et 1/2's. 0.36 0.50  
 Etiquette Doree, 1/2's . . . . . 0.44 0.60

**SAVON**

The GENUINE, empaqueté 100 morceaux par caisse.



Prix pour Ontario et Québec:  
 Moins de 5 caisses . . . . . \$5.00  
 Cinq caisses ou plus . . . . . 4.95



**SNAP CO., LTD.**  
 Montréal  
 Snap Hand Cleaner.  
 Cse de 3 doz. 3.60  
 Cse de 6 doz. 7.20  
 30 jours.

**ARTHUR P. TIPPET & Co., Montréal**  
 Lime Juice "Stowers" La cse  
 Lime Juice Cordial, 2 doz. . . pts. 4.00  
 Lime Juice Cordial, 1 doz. . . pts. 3.50  
 Double Refi. lime juice . . . . . 3.50  
 Lemon syrup . . . . . 4.00

**WHITE SWAN SPICES & CEREALS, Limited**

Pains de Levure "White Swan",  
 caisse de 3 doz., 5c le paquet . \$1.15

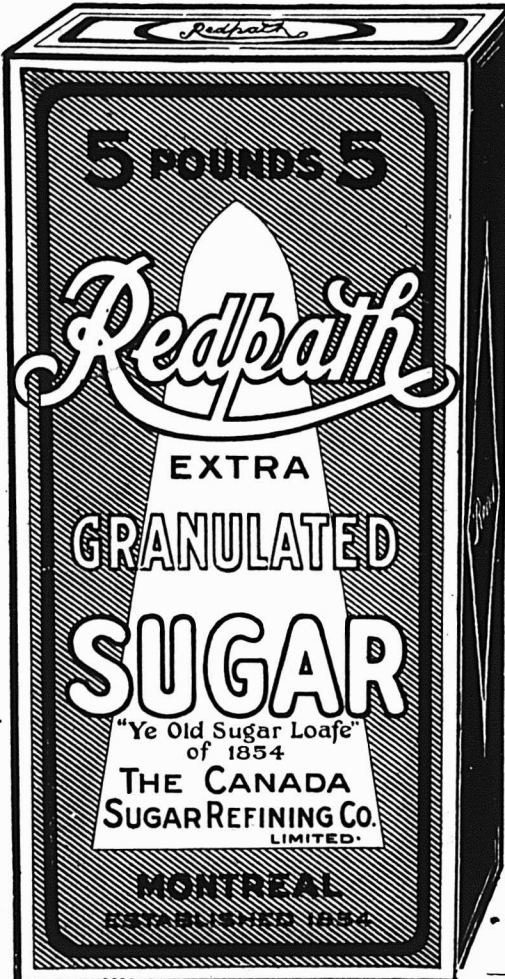

**LES NOUVEAUX CARTONNAGES DE DEUX ET CINQ LIVRES DE SUCRE REDPATH, EXTRA GRANULE**

offrent d'importants avantages aux marchands. Ils épargnent le temps passé à peser dans des sacs en papier.  
 Ils vous économisent les deux ou trois livres dont vous pouvez difficilement éviter la perte sur cent livres que vous pesez.  
 Ils vous épargnent l'ennui et la perte des sacs déchirés au cours de la livraison.  
 Ils égayent votre magasin et vos vitrines.  
 Ils rappellent aux gens qu'il leur faut du sucre.  
**Ils vous permettent de livrer à vos clients, en parfaites conditions, le sucre qui depuis plus de cinquante ans, est reconnu comme le meilleur du Canada.**  
 Les cartonnages commodes et propres plaisent à la clientèle.  
 Les nouveaux paquets de deux livres feront bon pendant à ceux de cinq livres. Commandez en tout de suite.

**CANADA SUGAR REFINING CO., LTD. MONTREAL.**

Le premier sucre du Canada dans sa meilleure forme



**Vous faites des profits sur  
les fortes ventes des  
CIGARES STONEWALL**

[Se détaillant à 5 Cents],  
Bien que le profit par boîte semble faible.  
La vogue de ces cigares est la cause du renouvellement consi-  
dérable de leur stock.

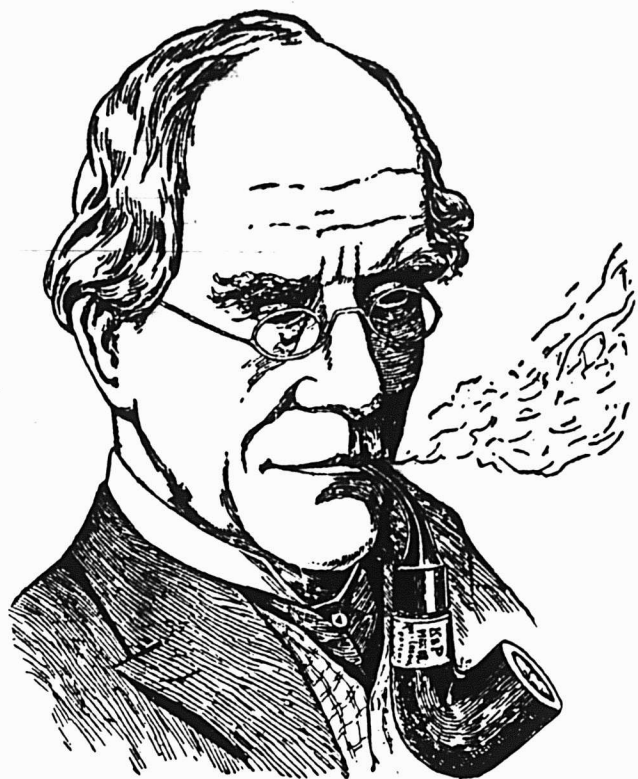

**Les Connaisseurs**

FUMENT LA

**PIPE "PETERSON"**

Tous les marchands de tabac soucieux de leur réputation devraient avoir cette marque en magasin.

Seule et unique maison au Canada réparant et fabriquant les pipes et articles de fumeurs en tous genres.

Propriétaires des  
**MARQUES BIEN CONNUES**



Seuls dépositaires des Tabacs et Cigarettes  
de la Régie Française.

**GENIN TRUDEAU & CIE., Limitée.**

<sup>15</sup>  
**22 RUE NOTRE-DAME OUEST, - - MONTREAL.**

Maintenant  
**AVE. PAPINEAU**  
No 290

**MONTREAL DAIRY COMPANY LIMITED**

TELEPHONES: {  
Commandes, Est 1618  
Bureau, " 1361  
Particulier, " 2761

# MAISONNEUVE

## LE PITTSBURG DU CANADA.

Maisonneuve est la véritable place pour l'homme soigneux qui veut édifier une usine, pour celui qui recherche le site le plus propice qui soit au Canada.

Qu'est-ce qui constitue un site favorable pour la construction.

1° Un endroit où les facilités de transports sont nombreuses. Or le C. P. R., le G. N. R., le G. T. R. et le Terminal Railway sont des lignes sillonnant Maisonneuve, sans compter le large St-Laurent qui baigne ses quais.

2° La facilité de se procurer de la main-d'oeuvre. Dans Maisonneuve on trouve de la main-d'oeuvre mieux que partout ailleurs au Canada, aussi bien des ouvriers spécialistes que des ouvriers ordinaires, hommes ou femmes.

Voilà deux des principaux facteurs qui font d'un site un emplacement favorable à la construction d'usines. Mais Maisonneuve comporte beaucoup d'autres éléments de succès ; mettez-vous en rapport avec nous et nous vous donnerons de plus amples informations.

**M. J. ECREMENT,**

Secrétaire-Trésorier de la Ville de Maisonneuve.

**HARRIS & L'ESPERANCE,**

Commissaires de Maisonneuve,

Edifice de la Banque de Toronto, MONTREAL.

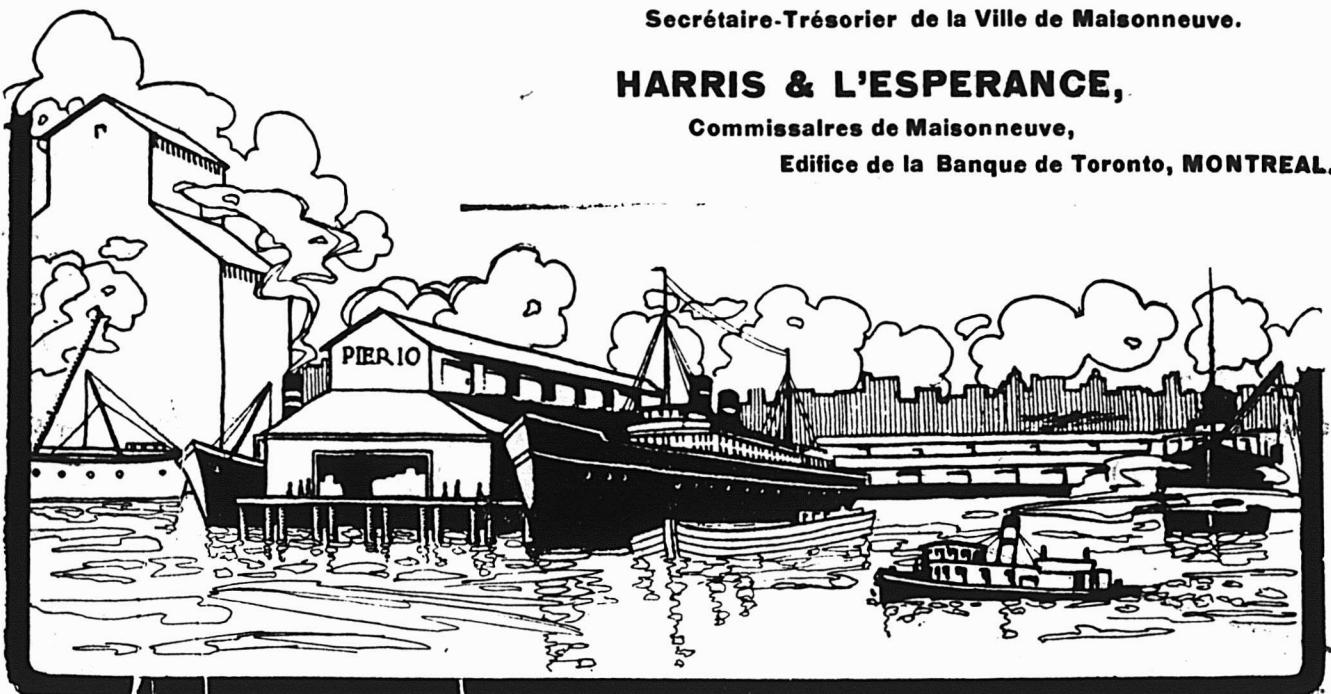

J. W. CLICHE, Mft

Sucre et Sirop d'Erable

Beauce Junction, Qué.

Prouits garantis purs:

Sucre d'érable 1er choix	.. lb.	0.10
Sucre d'érable 2e choix	.. lb.	0.09½
Sucre d'érable 3e choix	.. lb.	0.09
Sirop d'érable, embouteillé	.. doz.	3.00
Sirop d'érable, en canistre, 5 gal.		
Sirop d'érable, en canistre, 5 gal.		5.00
Sirop d'érable, caisse de 6 can. de 1 gal.	.. . . . . cse	6.60
Sirop Beauceronne, A. 1.		
Cse de 1 doz. de bouteilles	.. . . . . cse	2.20
Cse de 6 can. de 1 gal.	.. . . . . cse	4.20
Canistre de 5 gal.	.. . . . . can.	3.60
En baril de 40 à 50 gal.	.. . . . . gal.	0.60

Tirre Beauceronne:

En canistre de 2 lbs.		
2 doz. à la caisse	.. . . . . cse	4.20



La Cie  
**WILLIAM**  
Ltée

Rue N.-Dame E.  
Savon à polir  
"Sincère",  
cse de 3 doz \$3.30  
Savon nettoyeur  
de mains "Sin-  
cère",  
cse de 3 doz \$2.55  
cse de 6 doz \$5.00

Le thé et le café sont deux des articles qui rapportent le plus de profits à l'épicier.

## Votre argent

rapporte beaucoup plus s'il est placé sur le savon

**FELS-NAPHTHA;**

les ventes sont certaines et constantes. C'est la qualité qui soutient la vente de

**FELS-NAPHTHA.**

Commandez du savon **FELS-NAPHTHA** aujourd'hui même si votre approvisionnement diminue.

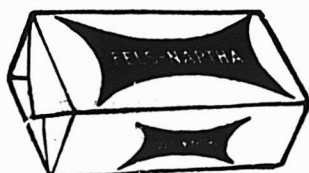

## Ventes par les Shérifs

du 17 au 22 juin 1912  
District du Saguenay

—Joseph Philias Cloutier, failli; et Trudel & Larue, curateurs.

Paroisse de Saint-Etienne de la Malbaie—1° Un lopin de terre situé dans la dite paroisse et faisant partie du lot No. 410 du cadastre officiel de la dite paroisse, avec bâtisses.

2° Un autre lopin de terre situé au même lieu et faisant partie des Nos 409 faisant partie du lot No. 417, avec bâtisses.

3° Un terrain situé au même lieu et faisant partie des lots No. 417, avec bâtisses.

4° Deux autres terrains faisant partie des lots Nos 417 et 638 du même lieu.

Vente au bureau du Shérif, au palais de justice, à la Malbaie, le 20 juin 1912, à 10 heures a. m.

District de Trois-Rivières

—François Gaspard L'Heureux vs. les héritiers de feu Irvine Johnston.

Un emplacement situé dans le village de la paroisse de Saint-François-Xavier de Batiscan et connu et désigné aux plan et livre de renvoi officiels du cadastre de la dite paroisse par le numéro 130 avec maison, écurie et autres circonstances et dépendances.

Vente à la porte de l'église de la paroisse de Saint-François-Xavier de Batiscan, le 20 juin 1912, à 10 heures a. m.

—Georges Côté vs. Joseph Simard.

Canton Malhiot, comté de Champlain—Certains terrains connus et désignés comme étant les Nos officiels du cadastre 25A-1N; 25A-1OP, 25A-1G; 25A-1O du lot 25B; 25A-1P.

Vente en bloc à la porte de l'église de la paroisse de Saint-Zéphirin de la Tuque, le 18 juin 1912, à 10 heures a. m.

### INVENTIONS UTILES

MM. Marion & Marion, Solliciteurs de Brevets, Montréal, Canada, et Washington, E. U., fournissent la liste suivante de brevets récemment obtenus par leur entremise.

Tout renseignement à ce sujet sera fourni gratis en s'adressant au bureau d'affaires plus haut mentionné.

Canada.

No. 140,712—MM. Dickey, Anger & Johnston, Govan, Sask. Dispositif d'empoisonnement.

No. 140,755—Arthur Herrmann, Leipzig, Alle. Procédé de nettoyage électrolytique.

No. 140,805—Giuseppe Restucci, Naples, Italie. Séparateur de valve à vapeur.

No. 140,809—Flora A. Sattler, Neukirch, Alle. Machine pour ouvrir les boîtes en fer-blanc.

Etats-Unis.

No. 1,028,463—Robert Hockin, Pictou, N. E. Table de jeu.

France.

No. 436,415—Pierre A. Painchaud, Plessisville, Qué. Manivelle de sûreté pour la mise en marche des moteurs à combustion interne.

"Le Guide de l'Inventeur" sera envoyé gratis à toute adresse sur demande.

# Une Suggestion

# de Valeur

POUR

## L'Épicier soucieux de progrès

Faites du mois de juin, un mois d'un intérêt spécial pour les

## NOUVELLES MARIÉES.

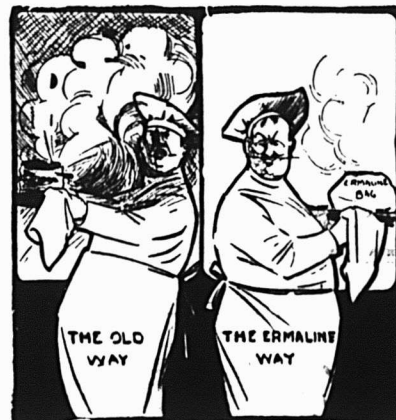

Ancien Système.

Système Ermaline.

## Le Système de Cuisson

# ERMALINE

avec Sacs en papier est la solution logique du problème de la cuisine.

Ecrivez-nous pour nous demander des échantillons et obtenir nos cartes de devantures pour Juin.

## Edward Lloyd

Limited.

508, Edifice de la Banque des Cantons de l'Est.

MONTREAL.



# LEVAIN en TABLETTES "ROYAL"

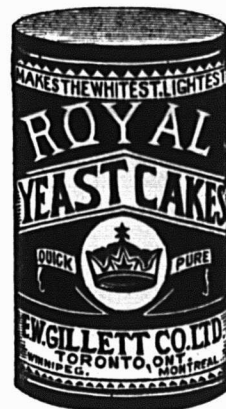

Le plus parfait qui soit produit.

Tous les épiciers cherchent à faire des profits. Les marchandises qui ne se vendent pas facilement et ne se renouvellent pas souvent ne rapportent pas de profits. La Levure "Royal" est un des articles qui rapportent le plus de profits à l'Épiciers. Un marchand ne fait jamais de profits en vendant des marchandises de marque inconnue.

## E. W. GILLETT COMPANY LIMITED,

TORONTO, ONT.

Winnipeg

Montreal



On devrait insister sur  
le fait que les produits  
marins de



# MARQUE BRUNSWICK



sont des produits de qualité et qu'il vaud mieux n'être pas en affaires plutôt que de donner cours à des marchandises de qualité douteuse.

Quant à la marque **BRUNSWICK**, notre système scientifique d'emballage conserve la saveur naturelle délicieuse du poisson. — Une grande aide pour la vente.

Voyez à ce que vos rayons portent un assortiment complet.

**CONNORS BROS., LIMITED.**

**BLACK'S HARBOUR, N. B.**

AGENTS:

LEONARD BROS., Montréal. — C. H. B. HILLCOAT, SYDNEY. — A. W. HUBAND, Ottawa. — JAS. HAYWOOD, Toronto. — CHAS. DUNCAN, Winnipeg. — GRANT & OXLEY CO., Halifax. — C. DE CARTERET, Kingston. — BUCHANAN & AHERN, Québec. — J. L. LOVITT, Yarmouth. — SHALLCROSS, McCaulay Co., Vancouver et Victoria. C. A. — SHALLCROSS, McCaulay, Calgary, Alta. — JOHNSTON & YOCKNEY, Edmonton, Alberta.

# LE PRIX COURANT

REVUE HEBDOMADAIRE

Commerce, Finance, Industrie, Assurance, Etc.

EDITEURS:

La Compagnie de Publications des Marchands Détailliers du Canada, Limitée,

Téléphone Bell Est 1185.

MONTREAL.

ABONNEMENT; Montréal et Banlieue, \$2.50 }  
Canada et Etats-Unis, 2.00 } PAR AN.  
Union Postale, - Frs. 20.00 }

Bureau de Montréal : 80 rue St-Denis.

Bureau de Toronto : Edifice Crown Life, J. S. Robertson & Co., représentants.

Bureau de Chicago : 215 rue South Market, Emmet C. Boyles, représentant.

Bureau de New-York : 903-904 Tribune Bldg., E. F. Olmsted, représentant.

Il n'est pas accepté d'abonnement pour moins d'une année. A moins d'avis contraire par écrit, adressé directement à nos bureaux, 15 jours au moins avant la date d'expiration, l'abonnement est continué de plein droit.

Toute année commencée est due en entier.

L'abonnement ne cesse pas tant que les arrérages ne sont pas payés.

Tout chèque pour paiement d'abonnement doit être fait payable "au pair à Montréal."

Chèques, mandats, bons de poste doivent être faits payables à l'ordre de "Le Prix Courant".

Prière d'adresser les lettres, etc., simplement comme suit :

"LE PRIX COURANT", Montréal.

VOL. XLV.

MONTRÉAL, 14 JUIN 1912

No. 24

## LE COMMERCE DU CIMENT

Jusqu'à ce jour le ciment canadien était protégé contre les produits similaires de l'étranger par un droit de douane de 12½c., par 100 livres. Mais le ministre des Finances du Dominion vient de réduire ce taux à 6¼c., les 100 livres. Sans doute la décision de M. White a été dictée par un sentiment louable et pour répondre à une nécessité économique. Le développement considérable de la construction a fatalement amené une augmentation extraordinaire de la consommation du ciment dans tout le Canada et principalement dans l'Ouest et on a probablement pensé, tout d'abord, que les manufacturiers canadiens ne produisaient pas assez de ciment pour subvenir aux besoins toujours croissants de la consommation et que même s'ils en produisaient suffisamment les chemins de fer ne disposaient pas du matériel roulant nécessaire pour transporter l'approvisionnement réclamé par les provinces de l'Ouest. De ces deux raisons, seule la dernière peut être retenue car on peut hardiment avancer que la production du ciment au Canada n'est pas limitée. La Canada Cement Company dispose des moyens les plus expéditifs pour répondre à toutes les demandes aussi importantes soient-elles et elle a eu le mérite pendant des années de tenir son produit au-dessous du cours des étrangers. Elle a, en effet, vendu le ciment dans la Province de Québec au prix de \$1.50 le baril, alors que les maisons des Etats-Unis le cotait \$1.75. Le nouveau tarif va mettre les fournisseurs d'Amérique sur un même pied d'égalité, à peu de chose près, avec le producteur canadien.

Pour ce qui est de la Province de Québec, nous sommes certains que ce changement n'aura pas son fâcheux contre-coup, car à prix égal, les consommateurs d'ici préféreront avec juste raison demeurer fidèles à leur fournisseur et au produit dont ils connaissent la parfaite qualité. D'ailleurs, les livraisons faites des Etats-Unis ne manqueront pas de provoquer un mélange de sacs qui en rendra difficile le renvoi à l'expéditeur.

Mais où la concurrence étrangère va profiter du nouveau tarif de faveur accordé au ciment, c'est dans l'Ouest où les frais de transport grèvent cette marchandise d'une lourde taxe qui en double presque le prix. C'est ainsi que le même ciment vendu \$1.50 le baril à Montréal par la Canada Cement

revenait à \$3.00 dans les provinces extrêmes de l'Ouest canadien. Si l'on ajoute à cela les difficultés rencontrées par les entreprises de ciment pour obtenir les wagons nécessaires à leurs livraisons on peut juger du champ nouveau qui va s'ouvrir à l'industrie cimentière des Etats-Unis qui va pouvoir s'adjuger une grande partie de la clientèle des territoires limitrophes de ses Etats.

Dans un sens, on est en droit de déplorer une telle situation créée par le nouveau tarif douanier en ce qui concerne le ciment, mais nous pensons que partout où les prix seront sensiblement égaux, les Canadiens, poussés par ce sentiment national si caractéristique chez eux, n'hésiteront pas à donner la préférence au producteur du pays. D'autre part, il est à souhaiter, devant les obligations créées par cette compétition inattendue, que les compagnies de chemins de fer multiplient leurs moyens de transport de façon à permettre au fabricant de ciment canadien de se défendre avantageusement contre la concurrence étrangère.

## LES MARCHANDS DE QUINCAILLERIE ET DE FERRONNERIE

Le mercredi, 12 juin courant, la section des marchands de quincaillerie et de ferronnerie de l'Association des Marchands-Détailliers du Canada a tenu une assemblée sous la présidence de M. F. C. Larivière.

Pour répondre à l'invitation faite par la National Retail Hardware Association de Détroit d'assister à sa convention annuelle qui se tiendra du 18 au 21 juin courant, il a été accepté sur proposition de M. Raymond secondé par M. Deschamps que M. F. C. Larivière soit délégué à Détroit pour représenter l'Association Canadienne.

La question du ciment a été le sujet de la discussion, elle était d'ailleurs bien d'actualité. MM. Albert N. Côté et Benoît envisagèrent la nouvelle situation créée par le récent tarif douanier concernant le ciment. M. Curry engagea les membres qui avaient à se plaindre des marchands pratiquant des rabais sur les prix du ciment à les signaler à l'Association de façon à les écarter de la liste des ventes.

Furent admis comme nouveaux membres: MM. H. P. Morgan, Leduc et Asselin, J. L. Bérubé, de Montréal.



# Tanglefoot,

le Papier à Mouches Originel, contient un tiers de plus de composition gluante que tout autre papier à mouches ; c'est donc le meilleur et le moins coûteux.

## LES CHINOISERIES D'UNE LOI

Le 7 courant, le juge Bazin a renvoyé les plaintes contre les quatre licenciés MM. Eméry Cadieux, E. T. Gariépy, J. A. Girouard et Honoré Lafleur, dont deux sont porteurs de licences d'hôtel et deux de licences de restaurant, ces messieurs étaient accusés d'avoir tenu leurs établissements ouverts le 15 mai dernier, jour de la votation.

Or, la section, 383 de la loi électorale qui décrète la fermeture des établissements licenciés, le jour d'une élection, ne mentionne pas les restaurants. Le juge a, en conséquence décidé que les restaurants pouvaient être tenus ouverts le jour du vote.

Quant aux hôtels, le bar doit être fermé, d'après les termes même de la loi. La preuve n'a pas été faite que les propriétaires qui ont été poursuivis aient tenu leurs bars ouverts.

La boisson servie l'a été dans la salle à diner et la loi ne prohibant pas la vente de la boisson, les plaintes doivent être renvoyées.

Mtre S. Letourneau, représentait M. Eméry Cadieux, et Mtre L. A. Rivet, MM. Gariépy, Girouard et Lafleur.

On nous informe que la police a encore 80 rapports faits contre les licenciés qui auraient tenu leurs établissements ouverts le 15 mai.

Nous ne doutons pas que la plupart sauront bénéficier du même acquittement de leurs quatre confrères et qu'ils trouveront sans difficulté une interprétation en leur faveur, de cette loi si élastique.

Mais dans tout ceci le rôle de la police devient plutôt grotesque puisqu'elle prend des actions contre des gens parfaitement en règle et passe son temps à faire des rapports qui n'ont aucune raison d'être, elle croit à chaque instant tenir entre ses mains des coupables et des infracteurs de la loi et elle est forcée de reconnaître qu'elle s'est méprise et n'a tenté le procès que d'innocentes victimes d'une loi inapplicable. Même et surtout ceux qui fraudent intentionnellement cette loi aux sens multiples, sont difficiles sinon presque impossibles à pincer. Ils trouvent toujours une échappatoire, un moyen détourné de se tirer d'embarras. Vouloir les prendre c'est vouloir pêcher avec un filet les reflets de la lune dans les eaux d'un lac ou d'une rivière, on croit les tenir, mais ils glissent au travers des mailles.

## A L'ASSOCIATION DES MARCHANDS-DETAILLEURS

### Section des Épiciers.

La section des épiciers de l'Association des Marchands-Détailleur du Canada a tenu le mardi 14 courant une assemblée au cours de laquelle elle a pris des dispositions pour l'organisation du prochain pique-nique annuel. Il a été décidé que l'emplacement de la fête serait Valleyfield et que cette partie aurait lieu le mercredi 24 juillet prochain. MM. Pesant, Phaneuf et R. Bernard ont été choisis comme délégués pour se rendre à Valleyfield afin de juger si l'endroit convient aux différents détails de l'organisation et offre toute garantie de satisfaction.

A en juger par les préparatifs, le prochain pique-nique de l'Association des Épiciers obtiendra un brillant succès et dépassera en attractions tout ce qui a été fait précédemment. Le programme des jeux et des nombreux prix offerts sera donné ultérieurement. D'ailleurs une petite brochure sera publiée à cet effet.

Assistaient à l'assemblée: MM. Archambault, O. Fournier, J. Gascon, R. Bernard, J. A. Phaneuf, R. Labonté, A. Laniel, P. Fillion, etc.

## Section des Marchands de Nouveautés.

La section des marchands de nouveautés de l'Association des Marchands-Détailleur a tenu également son assemblée régulière le mardi 11 courant sous la présidence de M. J. O. Gareau. Il y a été question de l'organisation du prochain pique-nique qui aura lieu à l'Île Perrot le mercredi 10 juillet prochain.

## L'ASSOCIATION DES MANUFACTURIERS

L'assemblée annuelle de l'Association des Manufacturiers a eu lieu, hier soir, dans les salles du Canada Club au Board of Trade. M. J. H. Sherrard présidait.

Les officiers suivants ont été élus par acclamation aux différents postes ci-dessous désignés:

Président, Lt.-Col. Smart; vice-président, M. Howard Murray; T. D. Pontbriand, Sorel, et D. J. Fraser, St-Jean. Les douze membres du conseil qui représenteront Montréal sont: MM. Wm Rutherford, Wm Rutherford & Sons, Ltd.; R. H. McMaster, Steel Co., of Canada, Ltd.; C. S. J. Phillips, Morton, Phillips & Co.; Geo. Esplin, G. & J. Esplin; L. H. Packard, L. H. Packard & Co., Ltd.; W. J. Sadler, Sadler & Haworth; S. J. B. Rolland, The Northern Mills Co.; T. P. Howard, Phoenix Bridge & Iron Works, Ltd.; F. H. Hopkins, Dominion Wire Rope Mfg. Co., Ltd.; Wm Waugh, Boulter, Waugh & Co., Ltd.; E. A. Robertson, Montreal Cottons Ltd.; et T. H. Wardleworth, National Drug & Chemical Co., Ltd.

Le comité exécutif a ensuite fait son rapport qui est des plus satisfaisants. Le nombre des membres s'est augmenté de 33 durant l'année. Le succès dans le travail législatif tant à Québec qu'à Ottawa, a également dépassé les espérances. Parmi les principales législations qui intéressent l'association, on cite l'acte de Québec sur les corporations commerciales; l'amendement satisfaisant de l'acte des compagnies; l'extension du droit de vote pour les compagnies incorporées dans les affaires municipales et la réduction des frais dans les petites causes.

Le comité exécutif a adopté une suggestion du conseil exécutif de l'Association à l'effet que le secrétaire de la succursale de Montréal, M. H. T. Meldrum, soit nommé secrétaire de l'Association pour s'occuper de la province de Québec et des Provinces Maritimes. Le rapport a été adopté sur motion de MM. Smart et Jos. Fortier.

Ont pris part à la discussion, MM. H. S. Gourley, de Toronto, vice-président; E. T. Nesbitt, président de la succursale de Québec; W. H. Rowley, d'Ottawa, et l'hon. J. D. Rolland, ex-présidents, le maire Rutherford, de Westmount, et plusieurs autres.

## CARGAISONS DETRUITES PAR LE FEU

Quatre exportateurs de Montréal, avaient des consignations qui se montaient à environ \$30,000 sur le "Canada Cape", le steamer détruit par le feu près de Cape Town, Afrique du Sud.

La maison qui avait la consignation la plus considérable est la Lake of the Woods Milling Co., qui avait à bord 5,574 sacs de farine valant \$14,350. La Ogilvie Mills Limited avait 4,500 sacs de farine d'une valeur de \$12,892, tandis que la Heney Carriage Co, a perdu 75 caisses de matériaux pour voitures représentant \$990.

La compagnie Gumm & Langlois avait une petite consignation de fromage sur ce vaisseau.

Toute la cargaison était assurée.



## LES CAFES

A voir les recettes de ces derniers jours, il semblerait que l'estimation de 240,000 sacs pour les recettes à Santos pendant ce mois ne sera pas atteinte. Il est vrai qu'une différence de 60 à 80,000 sacs n'aurait pas une grande importance réelle, mais elle pourrait cependant confirmer dans leur opinion ceux qui pensent que l'on doit, autant que possible, s'abstenir de vendre, tant que l'on ne sera pas assez avancé dans la future campagne. Si les recettes de ce mois sont sensiblement inférieures à celles du mois d'avril, il sera possible de faire croire que la récolte en cours est tout à fait épuisée et, la suivante devant être tardive, qu'il faudra attendre bien des semaines avant de voir se produire une recrudescence dans le mouvement de la récolte.

Il pourrait en résulter, d'abord que les deux prochaines statistiques soient moins défavorables que l'on ne s'y attend généralement; puis que l'approvisionnement visible ne recommence à augmenter qu'en août, septembre, ainsi que cela a déjà été le cas en 1907. Or, avec des existences relativement modérées et la perspective qu'on est à la veille d'une petite récolte, la marche de la statistique que nous venons d'indiquer, si elle se réalisait ne pourrait exercer qu'une influence favorable.

Elle aurait, en outre, pour conséquence, de donner le temps à Santos de s'alléger de partie de son stock et de se réorganiser en vue de la future campagne. Aussi, les consommateurs qui attendront le début de la future campagne pour acheter, pourraient s'apercevoir qu'ils ont encore fait fausse route, car il est probable qu'à ce moment, on cherchera à pousser les cours, attendu que le Brésil est presque toujours derrière tout mouvement de hausse et qu'il n'a raison de montrer son activité que lorsqu'il a beaucoup de café à vendre.

Bien que les cafés divers donnent sensiblement plus que cela n'a été le cas depuis longtemps, les cours n'ont guère varié, excepté naturellement pour les cafés qui suivent les fluctuations du terme. Il est à remarquer d'ailleurs que l'approvisionnement visible des cafés divers ne présente guère de différence sur celui des années précédentes; ce qui prouve que l'excédent de production est facilement absorbé par la consommation.

## LA RECOLTE DES AMANDES

D'après des avis reçus de Palerme, les rapports concernant la nouvelle récolte des amandes continuent à être bons pour les districts où, l'année dernière, la récolte était déficitaire et assez bons pour ceux où les récoltes étaient plus abondantes. Dans ces derniers districts, toutefois, on s'attend déjà à ce que la production ne soit pas égale à celle de l'année dernière. Malgré une température excessivement douce, il est encore trop tôt pour tirer des conclusions définitives de la condition actuelle des arbres, qui peuvent encore, pendant quelques semaines, subir l'influence de changements climatiques.

La grêle a endommagé les amandes, à la fin de mars, en plusieurs parties de la Sicile. Le retour du beau temps a fait disparaître les appréhensions que l'on éprouvait pour la récolte en général. En même temps, le marché pour le disponible et la nouvelle récolte devenait plus facile. A mesure que le temps s'avance, on craint de moins en moins des dommages à la récolte et bien qu'il semble certain que la production variera beaucoup suivant les districts, à ce point qu'il est difficile d'en faire une juste estimation, l'impression générale est qu'en moyenne la récolte sera bonne.

Des rapports semblables arrivent d'autres pays producteurs, et comme Bari a forcé les prix à baisser, alors que la demande était généralement nulle, le marché de la Sicile a faibli graduellement pendant les dernières semaines.

## LE MARCHE DES RAISINS DE CORINTHE

Un cablogramme reçu de Londres, annonce que le marché des raisins de Corinthe est sur une base un peu plus élevée. La situation du marché est intéressante. Comme comparaison, il faut se rapporter aux expéditions faites en 1911.

Les expéditions totales jusqu'au 31 mars 1911, ont été de 98,035 tonnes, et jusqu'à la fin de la saison, 22 août 1911, de 131,890 tonnes. On voit donc que, du 31 mars à la fin de la saison, les exportations totales ont été de 15,855 tonnes.

Pour la saison actuelle, les exportations totales jusqu'au 31 mars, ont été de 99,000 tonnes, et comme la quantité totale disponible pour l'exportation, à part la rétention, est de 115,000 tonnes, il semble que les quantités encore disponibles pour le reste de la saison sont de 15,310 tonnes, soit 500 tonnes de moins que la quantité employée l'année dernière.

Jusqu'au 31 mars, Londres a employé 5,000 tonnes de moins que pendant la saison précédente. Cette forte réduction a été toutefois compensée par une plus grande consommation en d'autres endroits et la situation du marché est réellement plus forte que celle de l'année dernière.

## LES SUCRES DE CANNES

On rapporte de Cuba que le temps est devenu variable, mais on ne signale que des pluies légères et locales, qui ne sont pas de nature à arrêter les travaux de rouaison. L'intervention plus ou moins précoce de la saison des pluies peut modifier rapidement la situation, mais il semble bien que l'estimation de 1,800,000 ts pourra être atteinte.

De Porto-Rico, on signale un temps pluvieux, il est tombé des pluies abondantes dans l'île d'Hawaii tandis que les conditions atmosphériques sont normales dans les autres îles de Sandwich.

A la Louisiane, des inondations ont causé des dégâts aux champs de cannes; aux Philippines, la sécheresse provoque des appréhensions au sujet de la prochaine récolte. Au Demerara, on a enfin enregistré des pluies copieuses, tandis qu'à la Barbade et à la Trinité, on continue à se plaindre de la sécheresse. En Australie, les perspectives ne sont pas bien brillantes. Au Brésil, où les rendements de la dernière récolte furent déficitaires, on escompte de meilleurs résultats pour la nouvelle récolte.

## LES FRUITS DE CALIFORNIE

L'approche de la saison chaude a stimulé la demande et si cette disposition continue, il est fort douteux que le disponible suffise pour attendre l'arrivée de la récolte de 1912.

Il ne peut encore être question des prix de la nouvelle récolte, mais on espère que cette dernière sera abondante cette année.

Suivant un rapport du consul général de S. M. à San Francisco, la valeur totale de la production des fruits tombant à maturité, dans l'état de Californie, en 1910, a été de \$25,000,000.

# UNE COMPAGNIE D'ASSURANCE CANADIENNE

La British Colonial Fire Insurance Company de Montréal.

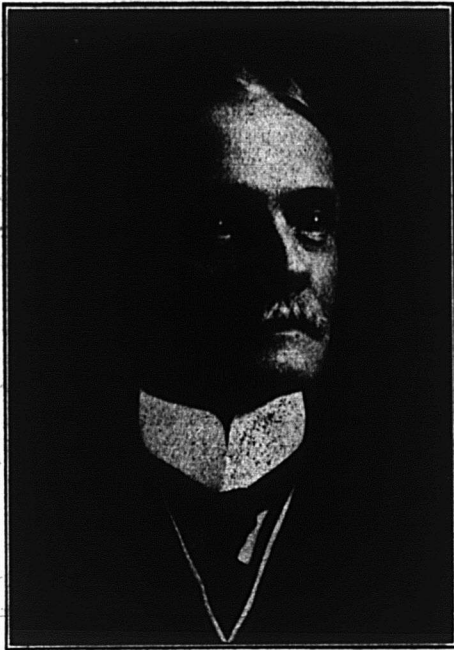

**J.-B. Morissette, Vice-Président**

Les affaires d'assurance sur le feu au Canada ont pris, durant les vingt dernières années, une telle extension que les besoins du public et le sentiment public demandent la création d'une nouvelle Compagnie Canadienne capable de prendre rang parmi les meilleures Compagnies faisant affaires au pays.

Dans les districts congestionnés des grandes villes, les propriétaires d'immeubles, les marchands, les industriels, éprouvent de grandes difficultés à faire assurer leurs bâtisses, leurs marchandises, etc., par la plupart des Compagnies

ont atteint la limite extrême des risques qu'elles peuvent avec raison assumer dans ces districts.

L'assurance contre le feu doit nécessairement se développer en proportion du développement du pays; elle représente une des premières nécessités pour chaque classe de la population. Il s'en suit qu'il sera toujours possible d'exiger des primes d'assurance telles qu'elles permettront aux actionnaires d'une Compagnie sur le feu de réaliser en tout temps de beaux bénéfices.

L'accroissement rapide de la richesse du peuple canadien, l'expansion phénoménale de l'industrie et du commerce,

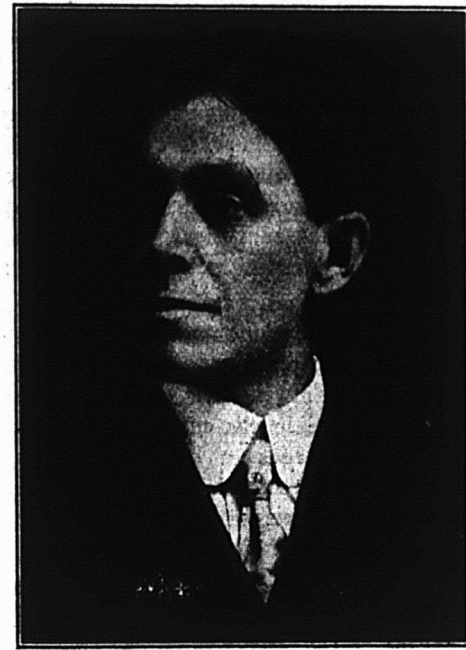

**M.-T. Lafleur, Trésorier**

C'est devant les besoins créés par cet état de choses et dans cet esprit que s'est fondée la British Colonial Fire Insurance Company, dont le siège social est à Montréal, Edifice Royal, 2 Place d'Armes, incorporée par acte spécial du Parlement du Canada.

Cette nouvelle Compagnie a obtenu un succès sans précédent, dès le commencement de ses opérations; le montant de son capital souscrit et payé est la meilleure preuve qu'elle a, dès son début, entièrement conquis la confiance et la faveur du public désireux de patroner une Compagnie canadienne.

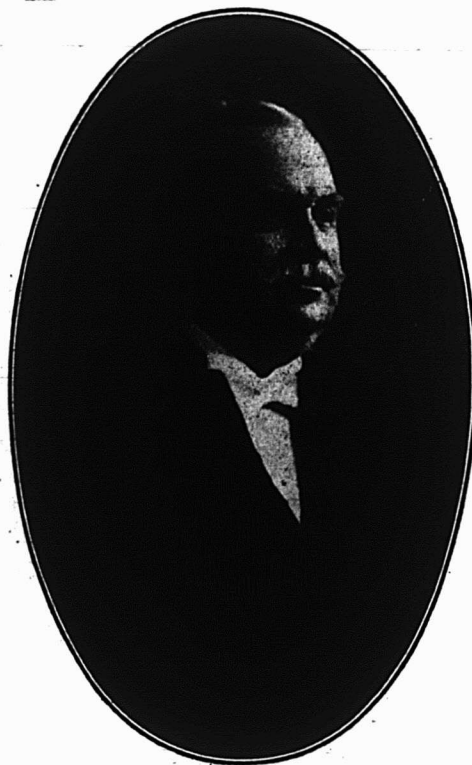

**Hon. Ch.-Eug. Dubord, Président**

l'augmentation énorme de la construction partout, et, surtout, la certitude que cete prospérité sans précédent n'est qu'à son début, sont un gage certain de succès pour une nouvelle Compagnie d'Assurance contre le feu.

Pendant plusieurs années les Compagnies anglaises et américaines ont pratiquement contrôlé les affaires d'assurance contre l'incendie au Canada; mais depuis quelques années les Compagnies canadiennes ont obtenu leur large part des affaires d'assurance contre le feu et c'est un fait reconnu aujourd'hui que les gens d'affaires en général favorisent les Compagnies canadiennes.

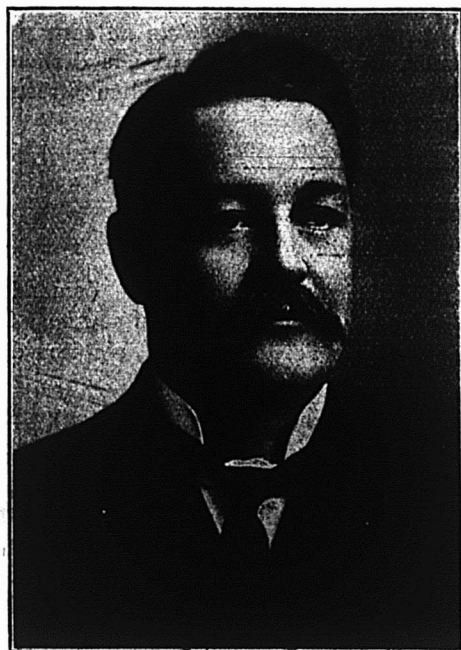

**D.-O.-E. Denault, Directeur**

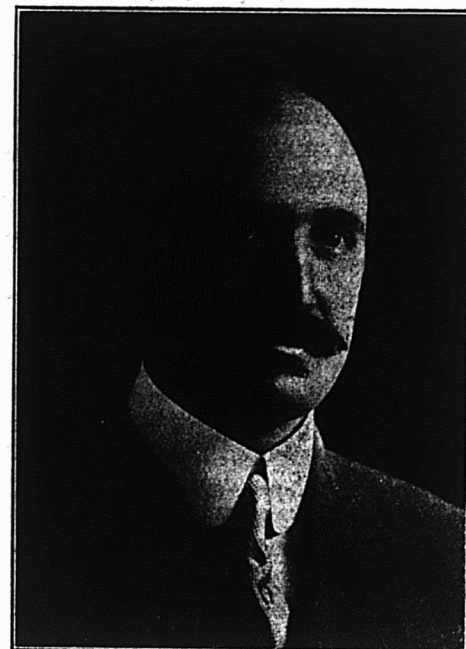

**Théodore Meunier, Directeur-gérant**



**J.-E. Léonard, Directeur**

D'autre part l'influence des actionnaires et des directeurs de la compagnie, tant par la position qu'ils occupent dans la classe financière que par leurs relations et leur expérience en matières d'assurance, est le gage certain pour la compagnie des résultats les plus brillants et d'une clientèle nombreuse.

Qu'il nous suffise de donner la composition du bureau de direction:

Président: Honorable Ch. Eug. Dubord, Québec; conseiller législatif, président du Conseil d'Agriculture de la Province de Québec, directeur du Québec Railway L. & P. Co., et d'un grand nombre d'autres compagnies financières.

Vice-Président: M. J. B. Morissette, Québec, agent commercial du Brésil,

courtier en assurance et gérant local depuis plusieurs années pour un grand nombre de compagnies d'assurance, feu, vie, maritime, et accidents, parmi lesquelles sont les plus réputées et les mieux connues du Canada; directeur de plusieurs compagnies financières.

Trésorier: M. T. L. Lalleur, Montréal, quincaillier en gros; président de la St. François Hydraulic & Power Company, directeur de d'Israeli Box Co., et d'un grand nombre de compagnies manufacturières, industrielles et financières.

M. J. E. Leonard, avocat, Montréal, aviseur légal de la Compagnie, ex-M. P. pour le comté de Laval, membre de la société légale Léonard, Patenaude, Fi-

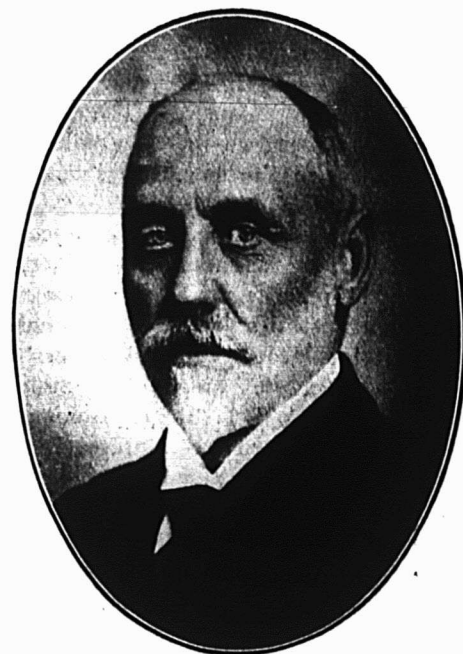

**Emery Lalonde, Directeur**

Nationale et d'un grand nombre d'autres compagnies financières.

Honorable J. Eug. Roberge, Lambton, Québec, conseiller législatif, directeur de la St. François Hydraulic & Power, de la Amberton Lumber Co., de la Israeli Box Co., et de plusieurs autres compagnies.

M. Eusèbe Huard, Mégantic, Québec, maire de la ville de Mégantic, industriel, et marchand de bois en gros, directeur de la Amberton Lumber Co., et de plusieurs compagnies financières.

M. Emery Lalonde, Ste-Anne de Bellevue, Québec, banquier et directeur de plusieurs compagnies financières.

M. L. H. Desjardins, Terrebonne, président de la Cie Clément et Desjardins,

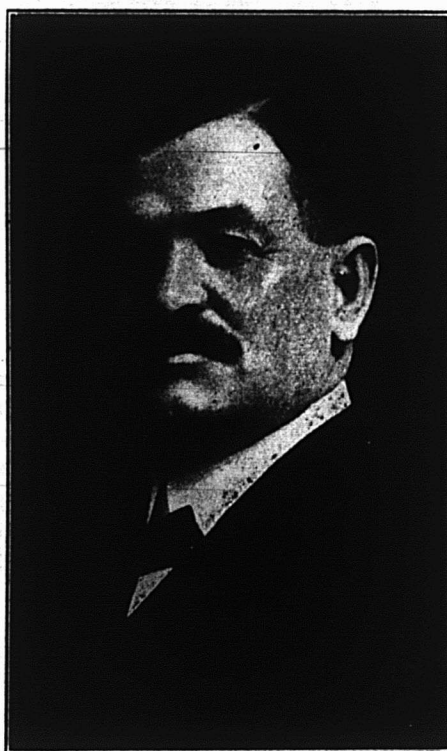

**Hon. J.-Eug. Roberge, Directeur**

lion et Monette, un des principaux bureaux d'avocats de la ville de Montréal et directeur d'un grand nombre de Compagnies industrielles et financières.

M. D. O. E. Denault, Sherbrooke, marchand de grain et provisions en gros; président de Beauce Electric & Power Co., de la Stewart, Denault Co., Ltd., et de la Canton Land & Lumber Co., vice-président de la Compagnie Industrielle Transcontinentale, directeur de Urban Investment Company, et de plusieurs compagnies financières.

M. Nap. Drouin, maire de la Cité de Québec, président de la Rock City Tobacco Co., et de la Compagnie Drouin Bros. & Rattray, directeur de la Banque

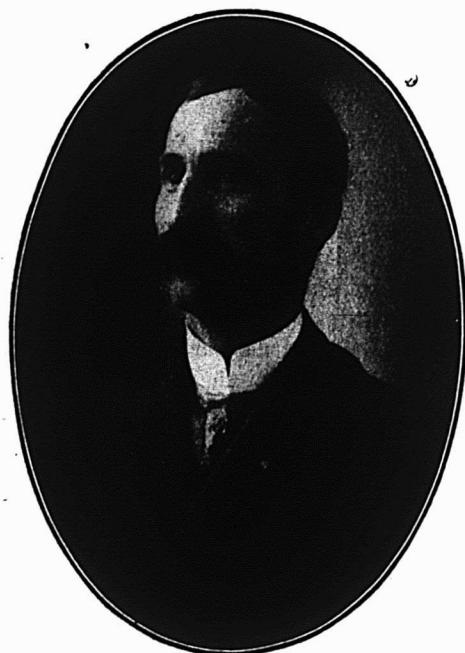

**Eusèbe-H. Huard, Directeur**

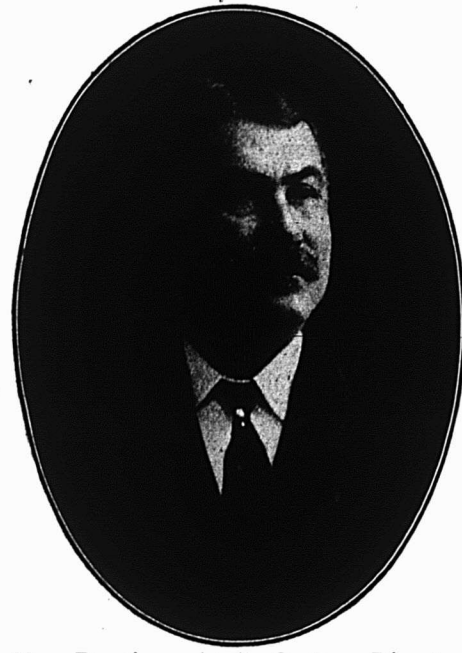

**Nap. Drouin, maire de Québec, Directeur**

marchand de fourrures en gros à Montréal, marchand général et directeur de plusieurs compagnies financières.

Directeur-Gérant: M. Théodore Meunier, trésorier du British Colonial Trust Co., et directeur de plusieurs compagnies financières.

Les nouvelles méthodes de conduire les affaires d'assurance, les facilités améliorées pour la bonne classification des risques et des protections nombreuses et très efficaces adoptées généralement ont atteint une grande perfection; les actionnaires de la "British Colonial Fire Insurance Company" représentés par un Bureau de Direction éclairé et par un gérant habile, pourront donc être assurés que le montant payé au fonds social de la Compagnie constituera pour eux un placement sûr et profitable.

Le capital-actions de la British Colonial Fire Insurance a été souscrit à raison de \$10.00 de prime par action, payable en souscrivant, et 20 p. c. en

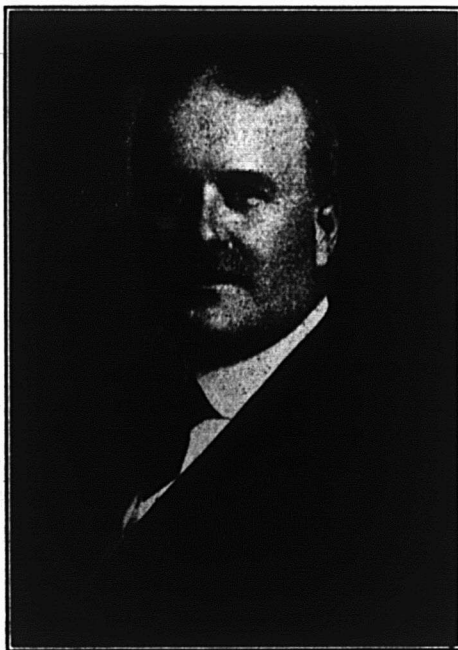

L.-H. Desjardins, Directeur

deux versements de \$10.00 chacun, le premier 30 jours et le second 60 jours après la souscription.

La balance de 80 p. c. ne pourra être requise que sur un vote de la majorité des actionnaires qui devront en déterminer également le mode de paiement.

Sur les 7,500 actions émises, il reste à peu près 1,000 actions non souscrites qui seront allouées au prix actuel, mais toute autre émission subséquente sera faite avec une prime beaucoup plus élevée.

Ceux qui voudront patroner cette institution pleine d'avenir devront donc se presser, le placement semble avantageux et plein de promesses, car tout donne à penser que d'ici peu d'années la British Colonial Fire Insurance Company de Montréal occupera une situation prépondérante dans le monde de l'Assurance et sera une des compagnies les plus conséquentes du Dominion.

### COMPAGNIES INCORPOREES

Des lettres-patentes ont été accordées par le Lieutenant-Gouverneur de la Province de Québec, incorporant:

"Viewmount Land Company, Limited", pour faire le commerce général d'immeubles, louer, acheter et transiger sur les immeubles, négocier avec toutes autres compagnies faisant le même genre d'affaires et, généralement, faire toutes les opérations nécessaires au commerce d'immeubles, à Montréal. Capital-actions: \$1,000,000.

"Compagnie Lemoine & Lesage, Limitée", pour le commerce d'immeubles sous toutes ses formes et toutes transactions s'y rattachant; exploiter des sources d'eau naturelle et faire le commerce de toutes liqueurs qui peuvent être manufacturées avec cette eau, à Québec. Capital-actions: \$100,000.

"Associated Bottles Exchange & Protective Association", pour mettre en opération une maison pour l'échange et la vente des bouteilles, tonneaux, siphons, etc., en faveur de ses actionnaires ou autres et faire tous les contrats nécessaires pour mener à bien les dits objets, à Montréal. Capital-actions: \$19,000.00.

"International Corporation of Industry, Limited", agence, courtage, promotions financières, comptabilité, expertise en immeubles, vérification de livres, emmagasinage, immeubles, etc.; formation de compagnies minières, de moulins et de réduction, de gaz hydraulique, d'éclairage électrique et de pouvoir, à Montréal. Capital-actions: \$1,000,000.00.

"La Compagnie Immobilière Ouest de Notre-Dame de Grâce, Limitée", pour faire le commerce d'immeubles, louer, construire, acheter et transiger généralement sur les immeubles dans la Province de Québec, à Nicolet. Capital-actions: \$149,000.00.

"City South View of Montreal, Limited", agence et courtage d'immeubles en général et toutes transactions se rapportant à ce commerce, à Montréal. Capital-actions: \$80,000.00.

"P. O. Viall Lumber Company, Limited", pour faire le commerce du bois en général et sous toutes ses formes, à Port Daniel, district de Gaspé. Capital-actions: \$52,000.00.

### NOUVELLES CHARTES

La "Gazette du Canada" publie les nouvelles chartes accordées sous le sceau du Secrétaire d'Etat du Canada. Voici celles qui ont trait aux nouvelles compagnies ayant leur prin-

cipale place d'affaires dans la Province de Québec:

"Sun Rise Land, Limited", commerce d'immeubles en général, acquérir, vendre ou échanger; construire, modifier ou réparer; organiser ou acquérir systèmes de force motrice électrique, hydraulique ou autre et d'en disposer de toutes manières, à Montréal. Capital-actions: \$150,000.

"Wm St-Pierre, Limited", confection pour hommes et femmes; mercerie, modes, fourrures, en gros ou en détail; droit d'acquérir d'autres entreprises du même genre, d'acquérir, de maintenir ou de vendre brevets, lettres patentes, clientèles et autres transactions se rapportant au commerce de la dite compagnie, à Montréal. Capital-actions: \$199,000.

"Land-Owners, Limited", agence et courtage de propriétés immobilières, construction générale de maisons, résidences, usines, etc., avec droit d'acquérir, développer, vendre, échanger ou exploiter pouvoirs hydrauliques pour produire électricité et la vendre, à Montréal. Capital-actions: \$200,00.

### LE COMMERCE DES BANANES AU PARANA

Le commerce de la banane, l'un des plus importants au Brésil, va prendre un fort développement au Parana par l'emploi de gros capitaux et l'établissement d'un service de vapeurs qui transporteront ces fruits de Paranagua aux ports du Rio da Plata.

Le 15 février dernier, les maisons de premier ordre à Buenos Ayres, Alberto, Adamo, Bossio, et Camuyrano et Lorenzo Carsoglio & Cie., disposant d'un capital supérieur à 28 mille contos de reis, ont organisé un syndicat pour le commerce des fruits du Brésil et du Paraguay de manière à rester maître du marché de la capitale Argentine pour son commerce de bananes et d'oranges.

Des vapeurs feront escale à Paranagua toutes les semaines et prendront chaque fois un chargement complet de bananes.

### INCENDIE

La Société des Fromages Français de Bolla établie à St-Cyrille de Wendover, P. Q., a subi d'importants dégâts à la suite d'un incendie. Nous espérons que cet accident n'en traversera pas l'essor de cette jeune maison déjà si prospère.

## LA CHAUSSURE

### LA GARNITURE D'UNE VITRINE POUR L'EXPOSITION DE CHAUSSURES BLANCHES

Pour aider à la vente des chaussures blanches dans les magasins de détail, on peut faire un usage profitable des devantures. Dès que le temps est favorable, le détaillant doit faire un étalage de ses chaussures blanches et continuer régulièrement cette montre par les jours de beau temps.

Peu de chaussures peuvent donner un étalage aussi réjouissant, aussi gai, aussi attrayant que la chaussure blanche et une telle disposition peut être parfaitement complétée par différents articles s'y rapportant. Beaucoup de détaillants de chaussures, même des plus spécialistes, se sont mis de nos jours à tenir de pair avec leur article principal toute une ligne de bonneterie qui exposée dans la vitrine avec les chaussures blanches ne peut manquer de produire un effet très plaisant.

Lorsque nous nous risquons à donner quelques suggestions pour la garniture des vitrines, nous n'avons pas l'intention de tracer un plan qui doive être suivi rigoureusement par le détaillant, mais nous émettons tout simplement une idée qui peut être développée et modifiée par le marchand suivant son goût et la nature des marchandises qui en feront l'objet. Ces idées cependant, en règle générale, sont choisies de façon à rencontrer les besoins de toutes espèces dans la ligne spéciale que nous avons visée.

La première considération à laquelle on doit s'arrêter dans l'agencement d'un étalage, c'est le fond. Il est bien certain que l'on doit rechercher quelle sera la nuance qui conviendra le mieux à l'objet exposé (en l'espèce la chaussure blanche) et la choisir de façon à ce que le contraste obtenu, sans violenter l'harmonie, mette cependant dans un relief saisissant l'objet que l'on désire présenter au public.

Nous pensons donc qu'une tenture de velours vert posée sur une tringle et retenue par des anneaux dorés constituera un fonds approprié à l'étalage de la chaussure blanche. Le plancher de la vitrine devra comporter un tapis de même teinte. On pourra établir deux ou trois marches semblables à celle d'un perron, imitation de pierre, et disposer sur le degré supérieur un panier en osier nonchalamment renversé et laissant déferler sur les marches tout son contenu de fleurs blanches venant rouler jusque sur le tapis vert dans un désordre très artistique. On pourra compléter cette garniture par une branche de feuillage appliquée sur le fond et parsemée également de fleurs blanches. Quelques rubans larges de même nuance ne seront pas déplaisants. On disposera dans cet étalage une douzaine de supports métalliques, pas plus, destinés à recevoir les différents modèles de chaussures blanches et présentant les articles sous des inclinaisons variées.

Une telle devanture, en somme toute simple, ne manquera pas d'attirer l'attention, il s'en dégagera une fraîcheur et un charme qui arrêteront les regards et les inviteront à s'y reposer avec plaisir et complaisance. Le but du marchand sera atteint, on s'arrêtera à sa vitrine, à cause de l'ornement gracieux, on remarquera la chaussure blanche qu'il encadre et qui n'en sera que plus séduisante, l'admiration naîtra dans les yeux curieux, le désir d'acheter lui fera suite et l'acquisition ne tardera guère.

### LA QUESTION DES STYLES

"Moins de styles mais de meilleurs styles", tel est le cri des marchands de chaussures aussi bien que des fabricants et certes, il devrait être tenté un sérieux effort pour délivrer le détaillant aussi bien que le manufacturier de cette multiplicité de styles qui n'est d'aucun profit ni pour l'un ni pour l'autre et qui a été amenée par le furieux désir de concurrence en fait de nouveautés.

Il faudrait une organisation qui permit au manufacturier de connaître exactement la véritable tendance de la mode et du goût public. Et ceci peut surtout être obtenu par la coopération des détaillants qui sont nécessairement en contact plus étroit avec le consommateur et qui peuvent par conséquent mieux que quiconque fournir des renseignements utiles à ce sujet.

Le détaillant, en achetant, doit aussi correctement que possible interpréter la tendance de la demande de son propre public particulier. La demande pour les styles varie suivant les régions, et il a été prouvé amplement que c'est un faux raisonnement que de se baser pour faire ses achats sur le succès de tel modèle obtenu dans tel endroit.

Les manufacturiers avant d'établir leurs modèles devraient faire une enquête chez les détaillants pour obtenir leur avis sur ce qui est le plus désiré. Ils pourraient ainsi se conformer aux exigences de la majorité et dans leurs gravures-réclames répandues dans les journaux et revues, montrer au public que la direction du sentiment général a été convenablement suivie.

### LA MODE DE LA GUÊTRE REVIENT

Les guêtres seront en faveur au cours de l'automne prochain.

Cette opinion est basée sur une information concernant les styles et puisée à des sources dignes de confiance. Le retour des dessus de guêtres se fit déjà remarquer d'ailleurs à la fin de l'hiver passé, mais cela n'est rien en regard de la grande popularité prédite pour cet accessoire pendant l'hiver et l'automne à venir.

La combinaison d'Oxford en cuir verni avec de gracieuses guêtres faites en différentes couleurs est un fait marquant que les marchands vendant à la haute société ne devront pas négliger de considérer.

D'ailleurs, les femmes ne seront pas seules à faire la vogue des guêtres, la plupart des messieurs qui suivent de près les dernières nouveautés de ce genre accueilleront avec sympathie le port de la guêtre l'hiver prochain.

### LA SITUATION DU CUIR

Les prix des cuirs à semelle sont fermement tenus, les tanneurs espèrent sous peu pouvoir leur donner un bon coup de pouce.

L'exportation du cuir à l'hémlock est bonne.

Les tannages mixte, au chrome et au chêne sont en hausse et assez actifs, croupons à courroie assez recherchés. La dépouille se vend bien.

Le marché du cuir à dessus est fort, mais les transactions sont plutôt calmes. Les cours continuent à être élevés. En veau le noir n'est pas aussi actif que le havane. L'exportation en cuirs vernis est plus active. Le mouton est calme.

# Améliorez votre Commerce de Chaussures de Sport

MAINTENEZ VOTRE STOCK BIEN ASSORTI.

Nous manufacturons et vendons la ligne la plus complète sur  
le marché de Chaussures de Tennis et de Sport.



**Semelles en  
Caoutchouc  
Véritable,  
ROUGE, BLANC, NOIR**

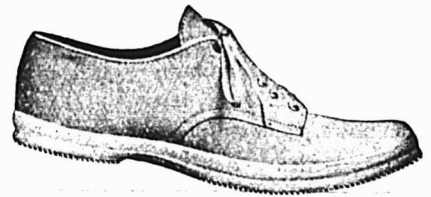

**FLEET FOOT**

CHAUSSURES EN  
TOILE BLEUE,  
NOIRE, BLANCHE,  
TAN.

**FLEET FOOT**

Il est sage de ne tenir qu'une seule marque de Chaussures de Sport.

Rappelez-vous

ces

Avantages :



Une Seule Qualité. La Meilleure.



Moins de Stock à Tenir.



Uniformité et Propreté des Stocks.



Marque Largement Annoncée.

**CANADIAN CONSOLIDATED RUBBER CO., LIMITED.**

Donnez vos Commandes à nos Succursales de

**MONTREAL.**

**OTTAWA.**

**QUEBEC.**

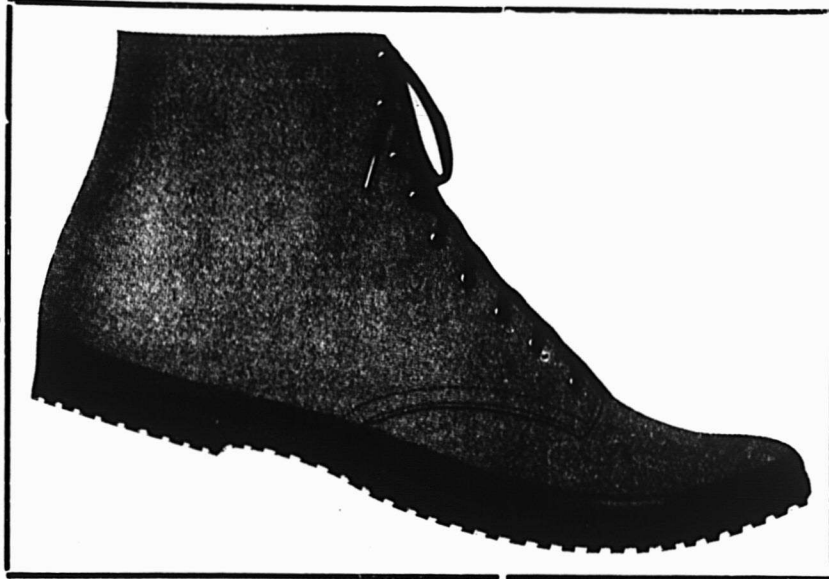

## Les Chaussures 'FLEET FOOT' pour le tennis et les sports

sont en grande demande dans tout le Canada.

### POURQUOI ?

**PARCEQUE :** Elles sont faites sur des formes convenables qui assurent le confort.

**PARCEQUE :** Elles sont faites de bons matériaux et donnent à chaque client la valeur de son argent.

**PARCEQUE :** Elles sont vendues à des prix populaires.

**Nous sommes au fort de la saison des jeux  
en plein air.**

Rangez votre stock, M. le Détaillant, si vous voulez avoir votre part des affaires.

**Les chaussures "FLEET FOOT" conviennent  
à tous les genres de jeux.**

C'est pourquoi elles sont  
si populaires.

Vendues par la

**CANADIAN CONSOLIDATED RUBBER CO., LIMITED,**

Adressez vos commandes à la Succursale la plus rapprochée.

**MONTREAL.**

**OTTAWA.**

**QUEBEC.**

# R. FORGET,

AGENT DE CHANGE,

83 rue Notre-Dame Ouest,

Montréal

Bureau à Paris ; 60 rue de Provence.

## R & O NAV. CO.

### De Niagara à l'Atlantique

La route populaire des vacances.

LIGNE MONTRÉAL - QUÉBEC. Les vapeurs partent tous les jours à 7 heures P. M.

LIGNE SAGUENAY. Les vapeurs partent de Québec les mardi, les mercredi, vendredi et samedi.

LIGNE MONTRÉAL - TORONTO - ROCHESTER. Les vapeurs partent de Montréal tous les jours, excepté le dimanche.

Le vapeur "Belleville" part de Montréal tous les vendredis soir à 7 heures pour Toronto-Hamilton et autres stations intermédiaires passant par la magnifique Baie de Quinté.

LIGNE DES BATEAUX TRAVERSERS. En circulation.

Bureau des billets de la ville  
9-11 Carré Victoria

Tel. Main 4710 et 1931.

## LA BANQUE PROVINCIALE DU CANADA

Siège Central : 7 & 9 Place d'Armes, Montréal, Can.

Capital autorisé \$2,000,000.00  
Réserve et surplus 512,463.19

Capital versé 1,000,000.00  
au 31 Décembre 1910

Conseil d'Administration : Président: M. H. LAPORTE, de Laporte Martin & Cie, Administrateur Crédit Foncier Franco-Canadien, Vice-Président: M. W. F. CARSLY, de la maison en gros Carstey Sons & Co.; Honorable L. BEAUBIEN, Ex-ministre de l'Agriculture; M. G. M. BOSWORTH, Vice-Président "Canadian Pacific Railway Co."; M. ALPHONSE RACINE, de la maison A Racine & Cie, marchands en gros, Montréal; M. L. J. O. BEAUCHEMIN, propriétaire de la Librairie Beauchemin Ltée.; TANCREDE BIENVENU, Directeur-gérant; J. W. L. FORGET, Inspecteur; J. A. TURCOT, Assistant-Inspecteur; ALEX. BOYER, Secrétaire.

Conseurs: Président: Honorable Sir ALEX. LACOSTE, Ex-Juge en chef de la Cour d'Appel; Docteur R. PERSILLIER LACHAPLIER, Administrateur du Crédit Foncier Franco-Canadien; M. CHEVALIER, Directeur-Gérant, Crédit Foncier Franco-Canadien.

44 Succursales dans les Provinces de Québec, Ontario, Nouveau Brunswick

Correspondants à l'Étranger: États-Unis: New-York, Boston, Buffalo, Chicago; Angleterre, France, Allemagne, Autriche, Italie.

## BANQUE D'HOCHELAGA 1874-1911

Capital autorisé \$4,000,000 Capital payé \$3,000,000  
Réserve 2,650,000 Total de l'actif au-delà de \$23,000,000.00

DIRECTEURS : Hon. J. D. Rolland, Président; J. A. Vaillancourt, Secr. Vice-Président A. Turcotte, Secr., E. H. Lemay, Secr., J. M. Wilson, Secr., Hon. F. L. Bédou, Col. C. A. Smart, J. A. Prendergast, Gérant-Général; F. G. Leduc, Gérant; E. C. Védicair, Assistant-Gérant.

Bureau Principal—Montréal  
BUREAU DE QUARTIER

Ave. Mont-Royal (coin St-Denis)	Hochelaga Maisonneuve	Ville St-Louis Verdun (près Montréal)
Ave. Mont-Royal (Coin de Lanaudière)	Pointe St-Charles St-Edouard	Viauville (près Montréal) DeLorimier
Rue Ste-Catherine, Est	St-Henri	Emard
Rue Ste-Catherine, centre	Laurier	Rue Notre-Dame, Ouest

### SUCCURSALES

Berthierville, P. Q.	Louiseville, P. Q.	St-Jérôme, P. Q.
Edmonton, Alta	Québec, P. Q.	St-Pierre Man.
Joliette P. Q.	Sorel, P. Q.	Trois-Rivières, P. Q.
Lachine, P. Q.	Sherbrooke, P. Q.	Valleyfield, P. Q.
Laprairie, P. Q.	St-Boniface, Man.	Vankleek Hill, Ont.
L'Assomption, P. Q.	St-Hyacinthe, P. Q.	Winnipeg, Man.,
	St-Jacques/Achigan, P. Q.	Higgins Ave.

Emet des Lettres de Crédit Circulaires pour les Voyageurs, payab es dans toutes les parties du monde; ouvre des crédits commerciaux; achète des traites sur les pays étrangers; vend des chèques et fait des paiements télégraphiques sur les principales villes du monde.

## BANQUE DE MONTREAL

FONDEE EN 1817 - CONSTITUEE PAR ACTE DU PARLEMENT

Capital autorisé tout payé.....\$16,000,000.00

Fonds de Réserve.....16,000,000.00

Profits non Partagés.....696,463.27

Siège social: MONTREAL.

Bureau des Directeurs.—Le Très Hon. Lord Strathcona and Mount Royal, G.C., G.C.O., G.C.C.O., Président Honoraire; R. B. Angus, Président; Sir Edw. Clouston, Bart., Vice-Président; E. B. Greenshield, Sir Wm Macdonald, James Ross, Hon. Robert Mackay, Sir Thomas Shaughnessy, K.C.V.O.; David Morrice, C. R. Homer, A. Baumgarten, H. V. Meredith, H. V. Meredith, Géant-Général; Macnider, Insp. Chef et Surint.

Succursales au Canada.—Dans toutes les principales cités et villes des provinces suivantes: Ontario, Québec, Nouveau-Brunswick, Ile du Prince-Edouard, Nouvelle-Ecosse, Provinces du Nord-Ouest, Colombie Anglaise. Succursales en dehors du Canada.—Grande Bretagne, Londres, 47 Threadneedle St.,—F. Williams Taylor, géant Chicago, Spokane Terre-Neuve: St. John's, Birchy Cove, Grand Falls, Mexique, Mexico, D F

## PAPIER

POUR

# MIMEOGRAPH

Demandez à votre LIBRAIRE la marque "Northern Mills," qualité supérieure pour PAPIER A COPIE.

Manufacturée par la

## Compagnie des Moulins DU NORD

278 rue St-Paul, Montréal.

## LA BANQUE NATIONALE

FONDEE EN 1860.

Capital	.....	\$2,000,000
Réserve	.....	1,300,000

Notre service de billets circulaires pour les voyageurs "Travelers Cheques" a donné satisfaction à tous nos clients; nous invitons le public à se prévaloir des avantages que nous offrons

Notre bureau de Paris,

RUE BOUDREAU,

7, SQUARE DE L'OPERA,

est très propice aux voyageurs canadiens qui visitent l'Europe.

Nous effectuons les virements de fonds, les collections, les paiements, les crédits commerciaux en Europe, aux États-Unis et au Canada, aux plus bas taux.

## LA BANQUE MOLSON

INCORPORÉE EN 1855

Bureau Principal, MONTREAL.

CAPITAL PAYÉ	.....	\$4,000,000
FONDS DE RÉSERVE	.....	4,600,000

JAMES ELLIOT, Gérant-Général  
A. D. DURNFORD, Inspecteur en Chef et Surintendant des Succursales  
SUCCURSALES DANS LA PROVINCE DE QUEBEC:

Arthabaska	Maisonneuve—	Sorel
Bedford	Market and Harbour—	Saint-Casaire
Chicoutimi	Côte des Neiges—	Sainte-Flavie Station
Drummondville	Côte St-Paul	Saint-Gurs, Qué.
Fraserville et Rivière	Boulevard St-Laurent	Sainte-Thérèse de
du Loup Station	Saint-Henri—	Blainville
Knowlton	Pierreville	Victoriaville
Lachine Locks	Québec	Waterloo
Montréal—Rue St. Jacques	Richmond	
Rue Sainte-Catherine	Roberval	

83 Succursales dans tout le Canada.

Agences à Londres, Paris, Berlin et dans toutes les principales villes du monde. Emission de Lettres de Crédit pour le commerce et lettres circulaires pour voyageurs.



# Finances

## REVUE DE LA SEMAINE

La reprise à l'activité de la Bourse que nous signalions la semaine dernière n'a pas été de longue durée. On devait d'ailleurs s'y attendre après la course soutenue des valeurs durant les derniers huit jours. Aussi, la réaction du moment fait-elle escompter d'avantageuses conséquences. En effet, on croit généralement qu'elle aura pour effet d'assainir le marché et d'affermir la position des valeurs dont la hausse continue avait rendu l'équilibre incertain. Ensuite, cette réaction aura un autre avantage non moins marqué de mettre notre marché à l'abri des secousses que pourraient provoquer les événements susceptibles de se produire à l'étranger où les perspectives sont loin d'être rassurantes.

Après les grèves désastreuses de Londres, voici que Berlin est menacé d'une crise financière dont la gravité est encore impossible à prévoir. Vu les étroites relations existantes entre Berlin, Paris, Londres et New-York, une panique éclatant dans la capitale de l'Allemagne aurait une répercussion inévitable sur les trois autres plus grands centres financiers du monde.

La Belgique a été menacée d'une révolution qui, heureusement, a pu être vite réprimée; mais rien n'indique que la trêve soit de longue durée. A la rentrée des chambres le gouvernement aura à soutenir le feu des partis avancés. Ceux-ci réclameront avec force la révision des lois concernant le suffrage universel et les subventions aux maisons d'enseignement. Cela signifie que le pouvoir subira une secousse telle à laquelle il lui sera peut-être impossible de résister. Il est notoire que les capitalistes belges sont fortement intéressés à certaines valeurs cotées au Canada. Or comme la liquidation est presque toujours la conséquence des troubles politiques dans tous les pays du monde, on peut s'attendre, le cas échéant, à une sérieuse baisse des cours.

En présence de tous ces facteurs défavorables, il n'est que plus consolant pour nous de constater que notre marché n'évolue que dans les limites de la raison. Aux cours actuels, aucun effondrement n'est à craindre. Au contraire, la situation technique du marché canadien est tellement saine, qu'il est à prévoir une amélioration pas plus tard qu'après les vacances et peut-être plus tôt.

Aux Etats-Unis, on est très optimistes quant à la sécurité du marché aux valeurs, étant donné la forte base d'une augmentation légitime et stable des affaires. On peut juger de l'activité de la reprise en jetant un coup d'oeil sur les rapports des compagnies industrielles et commerciales et sur celui de la Chambre des Compensations des banques. Dans ce dernier cas, on constate un gain net en totaux de 6.4 pour cent pour toutes les principales villes des Etats-Unis. Les recettes des chemins de fer accusent une augmentation par rapport à l'an dernier et la plupart des compagnies se préparent à transporter une très forte récolte, ce qui aura pour effet d'ajouter beaucoup à l'actif des affaires de l'année.

Les spécialistes en valeurs transcontinentales anticipent une hausse considérable de prix des actions du Great Northern, du Northern Pacific, du Union et du Southern Pacific au cours de l'année, et conseillent l'achat de ces valeurs sur chaque réaction.

Le bulletin hebdomadaire sur la récolte est aussi favorable que possible et on ne signale que très peu de superficie retardée par la température trop froide.

Quoique le commerce en général méprise la politique, le marché aux valeurs est très conservateur en attendant le résultat des conventions et offre toutes les chances possibles d'achats profitables sur réactions.

\* \* \*

A la suite de l'assemblée qui a eu lieu hier de la Dominion Steel Corporation et des compagnies subsidiaires, deux assemblées générales devront être tenues afin de légaliser les résolutions adoptées hier. La première aura lieu à Halifax le 21 juin et la seconde le 6 juillet au même endroit. A la première, quatre changements seront apportés à la charte de la Corporation, à la demande de la Bourse de Londres. En résumé, les changements sont les suivants: La Corporation ne devra placer ses fonds ni les prêter sur ses propres actions; qu'une assemblée pourra être convoquée à la demande d'un dixième du nombre des actionnaires; l'abolition du vote écrit des actionnaires; lorsque un directeur est nommé par le bureau de direction, il ne sera d'office que jusqu'à l'assemblée générale suivante, alors que sa nomination devra être ratifiée par les actionnaires.

\* \* \*

La location du Québec Central au Pacifique Canadien pour une période de 99 ans, qui a été ratifiée hier à Londres, ne prendra effet que lorsqu'elle aura été approuvée par les actionnaires du Pacifique, en octobre prochain.

\* \* \*

Les directeurs de la Maritime Telegraph & Telephone Company ont déclaré un dividende initial de 1 pour cent sur l'action ordinaire pour le trimestre finissant le 30 juin courant, soit au taux annuel de 4 pour cent.

\* \* \*

Durant la semaine terminée le 11 du courant, la Dominion Coal Company a établi un record pour l'expédition du charbon à Montréal. Soixante-douze mille tonnes est la plus grande quantité expédiée de Cape Breton à Montréal en une seule semaine.

\* \* \*

La Marconi Wireless Company, compagnie filiale, a déclaré cette semaine son dividende final de 10 pour cent, formant un total de 20 pour cent pour 1911. Un dividende de 10 pour cent pour l'année courante a aussi été déclaré, comparativement à celui de 5 pour cent pour la même période de l'an dernier. Les directeurs déclarent que le chiffre d'affaires, qui était de £254,000, à pareille date l'an dernier, est actuellement de £1,000,000.

## INFORMATIONS FINANCIÈRES

Actions Ordinaires et Actions Privilégiées	Capital payé	Réserve	Prix des Actions	Taux du dernier Dividende	Dernière cote	
					Au 5 juin	Au 12 juin
<b>BANQUES</b>						
Banque de Montréal	\$15,975,220	\$16,000,000	\$100.00	10%	254	249 3/4
Banque du Nouveau-Brunswick	4,000,000	1,790,000	100.00	13%	260 3/4	260 3/4
Banque de Québec	2,500,000	1,250,000	100.00	7%	137	137
Banque de la Nouvelle-Ecosse	3,998,460	7,497,412	100.00	14%	275	275 1/2
Banque de Toronto	4,941,455	5,941,455	100.00	11%	208	208
Banque Molson	4,000,000	4,600,000	100.00	11%	206 1/2	207
Banque Nationale	2,000,000	1,400,000	100.00	7%	133 1/2	133 1/2
Banque des Marchands du Canada	6,547,159	5,400,000	100.00	10%	190	193
Banque Provinciale	1,000,000	500,000	100.00	6%	165	162 1/2
Banque Union du Canada	4,952,190	3,076,095	100.00	8%	220	220
Banque Canadienne du Commerce	15,000,000	12,500,000	50.00	10%	230 1/2	230 1/2
Banque Royale du Canada	7,661,060	8,607,166	100.00	12%	164	163 3/4
Banque d'Hochelega	2,885,340	2,650,000	100.00	9%	210	210
Banque d'Ottawa	3,500,000	4,000,000	100.00	12%	100.00	100.00
Banque Impériale du Canada	6,000,000	6,000,000	100.00	12%	100.00	100.00
Banque Internationale du Canada	1,320,439	100.00	100.00	100.00	100.00	100.00
<b>CHEMINS DE FER</b>						
Canadian Pacific Railway (Ordinaires)	180,000,000	Débitures 146,283,497	100.00	10%	266 3/4	265 1/4
Duluth S.S. & A Railway (Ordinaires)	12,000,000	100.00	100.00	100.00	100.00	100.00
do do do (Préférentielles)	10,000,000	100.00	100.00	100.00	100.00	100.00
Minn. St. Paul & Soo Railway (Ordinaires)	20,832,000	100.00	100.00	7%	140 1/2	141 1/2
do do do (Préférentielles)	10,416,000	100.00	100.00	7%	100.00	100.00
<b>TRAMWAYS ELECTRIQUES</b>						
Detroit United Railway	12,500,000	21,887,000	100.00	5%	67 1/4	67
Duluth Superior Traction	3,500,000	2,500,000	100.00	5%	78 3/4	78 3/4
Halifax Electric Railway	1,400,000	600,000	100.00	7%	150	150
Havana Electric Railway (Ordinaires)	7,500,000	100.00	100.00	100.00	100.00	100.00
do do do (Préférentielles)	5,000,000	100.00	100.00	6%	92 1/4	92 1/4
Illinois Traction (Ordinaires)	9,564,000	100.00	100.00	6%	92 3/4	93
do do do (Préférentielles)	5,000,600	24,957,813	100.00	4%	91 3/8	89
Mexican Light & Power (Ordinaires)	13,585,000	100.00	100.00	7%	100.00	100.00
do do do (Préférentielles)	2,400,000	100.00	100.00	10%	82	82 1/2
Montreal Street Railway	10,000,000	4,420,000	100.00	10%	40	35
Porto Rico Railway	3,000,000	2,941,500	100.00	100.00	100.00	100.00
Quebec Railway, Light & Power	9,300,500	8,654,400	100.00	6%	244 1/4	244
St. John Railway	800,000	100.00	100.00	10%	142 1/4	143 3/8
Sao Paulo Tram., Light & Power	10,000,000	6,000,000	100.00	7%	106 1/2	106 1/2
Toledo Railway & Light	12,000,000	13,257,000	100.00	7%	230	235
Toronto Railway	8,000,000	3,992,326	100.00	100.00	100.00	100.00
Tri-City Railway & Light (Ordinaires)	9,000,000	100.00	100.00	6%	100.00	100.00
do do do (Préférentielles)	2,825,000	8,068,000	100.00	6%	106 1/2	106 1/2
Twin City Rapid Transit (Ordinaires)	20,100,000	19,593,000	100.00	7%	100.00	100.00
do do do (Préférentielles)	3,000,000	100.00	100.00	10%	78 3/4	78
Winnipeg Electric Street Railway	6,000,000	5,578,000	100.00	7%	109	109 3/4
<b>VALEURS INDUSTRIELLES</b>						
Canadian Car & Foundry (Ordinaires)	3,500,000	100.00	100.00	8%	29 1/2	26
do do do (Préférentielles)	5,000,000	3,500,000	100.00	7%	90	88 1/4
Canada Cement (Ordinaires)	13,500,000	100.00	100.00	7%	46	44 3/4
do do (Préférentielles)	10,500,000	5,000,000	100.00	4%	66 3/8	61 7/8
Canadian Converters	1,733,500	474,000	100.00	5%	68	68 3/4
Dominion Steel Co.	35,000,000	100.00	100.00	7%	100	102
Dominion Textile Co (Ordinaires)	5,000,000	100.00	100.00	8%	138	138
do do (Préférentielles)	1,859,030	3,040,275	100.00	7%	122	122
Lake of the Woods Milling Co. (Ordinaires)	2,100,000	100.00	100.00	7%	53	53 1/2
do do do (Préférentielles)	1,500,000	1,000,000	100.00	8%	104	104 1/4
Montreal Cottons Ltd (Ordinaires)	3,000,000	500,000	100.00	5%	94 1/2	95 3/4
do do do (Préférentielles)	6,000,000	100.00	100.00	8%	129	130
Nova Scotia Steel & Coal (Ordinaires)	1,030,000	6,000,000	100.00	8%	56	56 1/2
do do do (Préférentielles)	2,000,000	457,265	100.00	4%	86	86
Ogilvie Flour Mills Co. (Ordinaires)	2,000,000	100.00	100.00	6%	152 1/4	152
do do do (Préférentielles)	1,150,600	100.00	100.00	5%	85 1/4	85 3/4
Penmans, Limited (Ordinaires)	1,075,000	2,000,000	5.00	4%	208 3/8	207 3/8
do do (Préférentielles)	1,075,000	2,000,000	5.00	7%	156 1/2	156
<b>DIVERS</b>						
Bell Telephone Co.	12,500,000	3,649,000	100.00	8%	116 X R	117 1/2 X R
Mackay Companies (Ordinaires)	50,000	100.00	100.00	6%	136 1/2	137 1/8
do do (Préférentielles)	50,000,000	100.00	100.00	100.00	100.00	100.00
Montreal Light, Heat & Power	17,000,000	10,107,000	100.00	8%	3.14	3.13
Montreal Telegraph	2,000,000	100,000	100.00	7%	100.00	100.00
Ottawa Light, Heat & Power Co.	1,511,500	730,000	100.00	7%	100.00	100.00
Richelieu & Ontario Navigation Co.	3,132,000	1,123,573	100.00	7%	100.00	100.00
Shawinigan Water & Power Co.	7,000,000	5,000,000	100.00	7%	100.00	100.00
<b>MINES</b>						
Crown Reserve	1,999,957	1.00	1.00	60%	100.00	100.00
International Coal Mining (Ordinaires)	500,000	100.00	100.00	7%	100.00	100.00
do do do (Préférentielles)	219,700	100.00	100.00	7%	100.00	100.00

# Epicerie et Provisions

## LA SITUATION

Le marché de l'épicerie est ferme et généralement actif. La demande est excellente et la plupart des fournisseurs en gros sont en mesure d'y répondre d'une manière satisfaisante.

Les perspectives ne sont pas très rassurantes quant à certaines lignes. Ainsi, par exemple, on annonce de Bordeaux, France, que la récolte de pois est absolument manquée à la suite de sécheresses excessives. La récolte, en somme, sera confinée aux deux seules marques: fins et mi-fins.

Le marché aux mélasses est très tendu, parce que la récolte n'a pas été ce qu'elle est d'habitude. Néanmoins, si l'on compare les importations de cette année à celles de l'année dernière, on verra que les fournisseurs dans la province de Québec sont mieux approvisionnés que l'an dernier.

En 1911, les villes de Montréal et Québec ont importé un total de 6,792 puncheons, tandis que cete année, les deux mêmes villes ont importé 11,023 puncheons.

Quant au sucre, Montréal et Québec, au 23 mai 1912, en ont importé 11,513 tonnes, comparativement à 6,856 tonnes en 1911.

Par contre, les Etats-Unis et les provinces Maritimes ont considérablement diminué leurs importations des deux produits et, par conséquent, la province de Québec pourrait bien, être appelée à combler des besoins de l'extérieur.

Les saindoux ont subi une légère baisse au cours de la semaine, tandis que les fromages, petits et gros, ont monté d'une fraction.

Les sardines canadiennes ont aussi baissé de 25c la caisse, pour les boîtes d'un quart de livre, tandis que le fromage Roquefort est monté de près de 2c la livre.

Les ananas importés sont en hausse de 25c.

## SUCRES

Bonne demande.

Nous cotons:

Extra granulé, baril les 100 lbs.	5.30
Extra granulé, .. sac les 100 lbs.	5.25
Extra granulé, ½ baril, les 100 lbs.	5.45
Extra granulé, balle 5x20 100 lbs.	5.35
Extra ground, baril les 100 lbs.	5.70
Extra ground, bte 50 lbs. 100 lbs.	5.85
Extra ground, ½ bte 25 lbs., 100 lbs.	6.05
No 1 Yellow .. baril les 100 lbs.	4.90
No 1 Yellow .. sac, les 100 lbs.	4.85
Powdered .. .. baril 100 lbs.	5.70
Powdered bte 50 lbs. les 100 lbs.	5.45
Paris Lumps ½ bte 25 lbs., 100 lbs.	6.10
Crystal Diamond, baril, 100 lbs.	5.95
Crystal Diamond, ½ bte 50 lbs.	6.10
..... les 100 lbs.	6.10
Crystal Diamond, ¼ bte 25 lbs.	6.30
..... les 100 lbs.	6.30
Crvtal Diamond, Domino, 20 carton 5 lbs. .... cse.	7.15
Sucres bruts cristallisés lb. (manquent)	
Sucres bruts, non cristallisés .. .. lb.(manquent)	

Ces prix s'entendent au magasin du vendeur à Montréal.

## MELASSES

Très bonne demande. Le marché est très ferme.

Barbade, choix, tonne ..	0.32	0.33	0.35
Barbade, tierce et qrt. ..	0.35	0.36	0.38
Barbade, demi qrt. ....	0.37	0.38	0.40
Mélasse fancy, tonne ..	0.37	0.38	0.40
Mélasse fancy, tierce et quart .. .. .	0.40	0.41	0.43
Mélasse fancy, demi-qrt.	0.42	0.43	0.45

Les prix s'entendent: 1ere colonne, pour territoire ouvert; 2e colonne, pour territoire combiné; 3e colonne, pour Montréal et ses environs.

## SAINDOUX

	La lb.
Saindoux pur en tinnette .. .	0.15½
Saindoux pur, en seau .. .	3.12
Saindoux pur, cse de 10 lbs. ..	0.15½
Saindoux pur, cse de 5 lbs. ..	0.15½
Saindoux pur, cse de 3 lbs. ..	0.16

## FARINES ET PATES ALIMENTAIRES

### Pâtes alimentaires

Très bonne demande.

Nous cotons:

Farine Five Roses .. qrt.	0.00	6.70
Farine Five Roses .. sac	0.00	3.20
Farine Household ... qrt.	0.00	6.70
Far. patente hongroise, sac	0.00	3.15
Far. "Regal", sac .. .	0.00	3.00
Far. "Regal", qrt. ....	0.00	4.90
Farine Household ... sac	0.00	3.20
Far. straight roller, sac...	0.00	2.45
Far. patente hongroise, qt	0.00	6.40
Farine à pâtis. Océan, qrt.	0.00	5.60
Far. d'avoine granulée, sac	0.00	3.00
Far. d'avoine standard, sac	0.00	3.00
Farine d'avoine fine .. sac	0.00	3.00
Farine d'avoine roulée, brl.	0.00	5.60
Farine d'avoine roulé, sac	0.00	2.70
Farine de sarrasin .. sac	0.00	3.00
Far. de blé-d'Inde ord., sac	0.00	2.40
Banner Saxon et Quaker		
Oats, et Ogilvie, caisse.	0.00	4.00
Cream of wheat .. . cse	0.00	5.75
Fécule de maïs, 1re qlté, lb.	0.07	0.08
" " 2e qlté, lb.	0.04½	0.05½
Fécule de pommes de terre, qpts de 1 lb. .... doz.	0.00	1.35
Vermicelle, macaroni et spaghetti Canadiens.		
Boites de 5 lbs. .... bte	0.00	0.27½
En vrac .. .	0.00	0.05½
Paquets de 1 lb. ....	0.00	0.06½

Nouilles aux oeufs:

Paquets de ½ lb. .... lb.	0.00	0.07
Spaghetti, pâtes assorties; alphabets, chiffres, animaux nouilles, coudes, importés en vrac. .. lb.	0.00	0.06½
En paquets de 1 lb. .. lb.	0.00	0.07½
Tapioca pearl, en sac, la lb.	0.00	0.06½
Tapioca seed, en sac .. lb.	0.00	0.06½
Tapioca flake .. .. lb.	0.07½	0.08
Sagou .. .. lb.	0.05½	0.06

## FROMAGES CANADIENS

Bonne demande. Les fromages petits et gros se vendent aux épiciers 14½ à 14¾ la livre.

## VINAIGRE

Les prix du vinaigre canadien sont baissés de 1c par gallon. Nous cotons, prix nets:

Bollman, cruches paillées, 4 gall. imp. .... cruche	0.00	2.20
Domestique triple, ceruches paillées, 4 gal. imp., cruche	0.00	1.20
72 grains .. .. le gall.	0.00	0.12
88 grains .. .. le gall.	0.00	0.15
118 grains (proof). le gall.	0.00	0.19

## THES

La demande assez bonne est également répartie sur les différentes sortes.

Les prix du thé du Japon de première qualité sont plus élevés de 10 pour cent que l'an dernier sur le marché primaire.

## EPICES PURES, GRAINES ET SEL

Bonne demande courante.

Nous cotons:

Ailspice, moulu .. .. lb.	0.15	0.18
Anis .. .	0.10	0.12
Canary Seed .. .	0.05	0.06
Cannelle, moulue .. .	0.20	0.24
Cannelle en mattes .. .	0.18	0.22
Clous de girofle moulus ..	0.23	0.28
Clous de girofle entiers ..	0.22	0.30
Colza .. .	0.06	0.08
Crème de tartre .. .	0.23	0.24
Gingembre moulu .. .	0.20	0.30
Gingembre en racine .. .	0.17	0.20
Graine de lin non moulu ..	0.00	0.07
Graine de lin moulue .. .	0.08	0.10
Graine de chanvre .. .	0.04½	0.05½
Mais moulu .. .	0.00	0.90
Mixed spices moulues .. .	0.18	0.22
Muscade .. .	0.35	0.50
Muscade moulue .. .	0.00	0.50
Piments (clous ronds) ..	0.12	0.15
Poivre blanc rond .. .	0.22½	0.25
Poivre blanc moulu. ....	0.23	0.27
Poivre noir rond .. .	0.18	0.20
Poivre noir moulu .. .	0.16	0.20
Poivre de Cayenne pur. ..	0.21	0.25
Whole pickle spice .. .	0.16	0.20
Sel fin en sac .. .	0.00	1.30
Sel fin en ¼ de sac .. .	0.00	0.40
Sel fin, quart, 3 lbs. ....	2.95	3.05
Sel fin, quart, 5 lbs. ....	0.00	2.95
Sel fin, quart, 7 lbs. ....	2.80	2.85
Sel fin, en quart de 280 lbs.		
Ordinary fine .. .	0.00	1.80
Fine .. .	0.00	2.05
Dairy .. .	0.00	2.15
Cheese .. .	0.00	2.45
Gros sel. sac .. .	0.60	0.65

## ORGE

Nous cotons:

Orge mondé (pot) .. . sac	0.00	3.60
Orge mondé (pot) .. baril	0.00	7.50
d'un sac .. .. lb.	0.00	0.04½
Orge mondé (pearl) .. sac	0.00	5.00
Orge perlé (pearl) .. . lb.	0.00	0.05½

## LEGUMES SECS

Très bonne demande.

Nous cotons:

Fèves de Lima de Cal., lb.	0.08½	0.09
Fèves blanches, Can. .. lb.	0.05	0.05½
Fèves jaunes .. .. minot	2.00	2.10
Abricots Californie, 2½ lbs.	0.00	3.25
Flageolets (haricots), sac de 220 lbs. .... lb.	0.00	0.10
Lentilles rouges, par sac lb.	0.07	0.09.
Lentilles par sac, .. .. lb.	0.08	0.10
Pois verts No 1 .. .. lb.	0.04	0.05
Pois, cassés .. .. le sac	0.00	3.90
Blé d'Inde à soupe, cassé, .. .. le sac	0.00	2.7½

## RIZ

Bonne demande.

Le marche primaire toujours très ferme et à la hausse.

Nous cotons:

Riz importés:

Riz Patna, sacs de 56 lbs., suivant qualité .. lb.	0.05½	0.05½
Riz Carolina .. .. .	0.08½	0.10
Riz moulu .. .. .		(manque)
Riz souflé (puffed) cse de 36 paquets de 2 pintes ..	0.00	4.25

Riz decortiqués au Canada:

Les prix ci-dessous s'entendent f.o.b.

Montréal:

Qualité B, sac de 250 lbs.	0.00	3.70
Qualité CC, sac de 100 lbs.	0.00	3.60
Sparkle .. .. .	0.00	5.20
India Bright (sac 100 lbs.)	0.00	3.80
Lustre .. .. .	0.00	3.90
Polished Patna .. .. .	0.00	4.25
Pearl Patna .. .. .	0.00	4.70
Imperial Glacé Patna .. ..	0.00	5.05
Crystal Japan .. .. .	0.00	5.30
Snow Japan .. .. .	0.00	5.35
Snow Japan .. .. .	0.00	5.35
Lee Drips Japan .. .. .	0.00	5.60

## FRUITS SECS

Demande assez bonne.

Nous cotons:

Dattes et Figues:

Dattes en vrac .. . 1 lb.	0.00	0.06½
Dattes en pqt. de 1 lb. . .	0.07	0.07½
Figues sèches en sac, 3 couronnes .. .. . lb.	0.10½	0.11
7 couronnes .. .. . lb.	0.10½	0.11½
5 couronnes .. .. . lb.	0.11½	0.12½
6 couronnes .. .. . lb.	0.13	0.14
9 couronnes .. .. . lb.	0.15	0.16
16 onces .. .. . bte	0.11½	0.12½
10 onces .. .. . bte	0.08	0.08½
Raisins de Corinthe .. lb.		lb.
Corinthe Filiatras, en vrac	0.07	0.07½
Corinthe Filiatras en cartons 1 lb. . . . .	0.08	0.08½
Raisins de Malaga .. lb.		lb.
Rideau .. .. . bte	0.00	2.50
Balmoral .. .. . bte	0.00	3.00
Orléans .. .. . bte	0.00	4.00
Royal Excelsior .. . bte	0.00	4.80
Raisins Sultana .. lb.		lb.
En vrac .. .. .	0.00	0.12½
Cartons 1 lb. . . . .	0.15	0.16
Raisins de Valence .. lb.		lb.
Valence fine off Stalk btes de 28 lbs. . . . .	0.06	0.07½
Valence Selected, btes de 28 lbs. . . . .	0.06½	0.07½
Valence Layers, 4 cour., btes de 28 lbs. . . . .	0.07	0.08
Raisins de Californie .. lb.		lb.
Épépinés, paq. 1 lb., fancy	0.08½	0.09
Épépinés, paq. 1 lb. choix	0.00	0.09

Noix et Amandes

Amandes Tarragone .. .	0.16	0.17
Amandes Valence écalées ..	0.35	0.37
Avelines .. .. .	0.10½	0.12
Noix Grenoble Mayette ..	0.14	0.15
Noix Marbot .. .. .		manque
Noix de Bordeaux écalées.	0.26	0.28
Noix du Brésil .. .. .	0.14	0.15
Noix de coco râpées, à la lb.	0.00	0.25
Noix Pécan polies .. .	0.18	0.19
Noix Pécan polies Jumbo.	0.18	0.19
Noix Pécan cassées .. .	0.00	0.00
Noix Tarragone .. .. .	0.16	0.17
Peanuts non rôties, Sun ..	0.00	0.08½
Peanuts non rôties, Bon Ton	0.00	0.09½
Peanuts non rôties, Coon ..	0.00	0.07
Peanuts rôties, Coon .. .	0.08½	0.09
Peanuts rôties G. . . . .	0.09	0.10
Peanuts non rôties, G. . . .	0.00	0.07½
Peanuts rôties, Sun .. .	0.10	0.11
Peanuts rôties, Bon Ton ..	0.11	0.12
Pruneaux 30/40 .. .. .	0.00	0.12
Pruneaux 40/50 .. .. .	0.00	0.11
Pruneaux 50/60 .. .. .	0.00	0.10

Pruneaux 60/70 .. .. .	0.00	0.09½
Pruneaux 70/80 .. .. .	0.00	0.09
Pruneaux 80/90 .. .. .	0.00	0.08½
Pruneaux 90/100 .. .. .	0.00	0.08
Fruits évaporés .. .. .	lb.	lb.
Abricots, boîte 25 lbs. . . .	0.00	0.15
Nectarines .. .. .	0.09½	0.11
Pêches, boîtes 25 lbs. . . .	0.00	0.12½
Poires, boîtes 25 lbs. . . .	0.00	0.14
Pommes tranchées évaporées ..	btes de 50 lbs.	0.00 0.11
Pelures de fruits .. .. .	lb.	lb.
Citron .. .. .	0.10½	0.11
Citronnelle .. .. .	0.16½	0.17
Orange .. .. .	0.11½	0.12

## CONSERVES ALIMENTAIRES

## Conserves de Légumes

Par doz., groupe No 1 No 2

Très bonne demande sur toute la ligne.

Nous cotons:

Asperges (Pointes), 2 lbs.	2.95	3.00
Asperges entières can., 2 lbs.	0.00	2.50
Asperges Californie, 2 lbs.	0.00	3.65
Betteraves tranchées, 3 lbs.	0.00	1.30
Blé d'Inde .. .. . 2 lbs.	0.95	0.97½
Blé d'Inde en épis, gal. . .	0.00	5.50
Catsup, bte 2 lbs. . . . doz.	0.00	0.85
Catsup, au gal. . . . .	0.00	5.00
Champignons hôtel, boîte .	0.13	0.14
Champignons 1er choix ..	0.19	0.20
Champignons choix, boîtes	0.17	0.18
Choux de Bruxelles imp. . .	0.16	0.17
Choux-fleurs .. .. . 2 lbs.	0.00	1.65
Citrouilles .. .. . 3 lbs.	0.00	0.95
Citrouilles .. .. . gal.	2.75	3.00
Épinards .. .. . 2 lbs.	0.00	1.60
Épinards .. .. . gall.	0.00	6.00
Épinards imp. . . . . bte	0.11	0.12
Fèves Golden Wax .. 2 lbs.	0.97½	1.00
Fèves Vertes .. .. . 2 lbs.	0.00	1.15
Fèves le Lima .. .. . 2 lbs.	0.00	1.35
Flageolets importés .. bte	0.13½	0.15
Haricots verts imp. . . bte	0.13	0.17
Macédoine de légumes, bte	0.10	0.16
Marinades en seau .. gal.	0.00	0.75
Petits pois imp. moyens bte	0.11	0.11½
Petits pois imp., mi-fins, bte	0.11	0.12
Petits pois imp., fins, bte	0.16	0.17
Petits pois imp., ext.fins, bte	0.17	0.18
Petits pois imp., surfins, bte	(manquent)	
Pois Can. English Garden.	0.00	1.10
Pois Can. Early June. . . .	0.00	1.15
Pois Sweet Winkle .. . . .	0.15	0.16
Pois Can. Ext. Fine Sifted	0.00	1.80
Succotash .. .. . 2 lbs.	0.00	1.15
Tomates, 3 lbs. . . . . doz.	0.00	1.65
Tomates importées, gall ..	0.00	1.40
Truffes, ½ boîte .. .. .	5.00	5.40

## Conserves de fruits

Bonne demande.

Par doz., groupe No 1 No 2

Ananas coupés en dés, 1½ lb.	0.00	2.25
Ananas importés .. 2½ lbs.	0.00	3.25
Ananas entiers (Can.) 3 lbs.	0.00	2.30
Ananas tranchés (Can.) 2 lbs	0.00	1.75
Ananas râpés (emp. Can.) 2 lbs.	0.00	1.77½
Bluets Standard .. .. . doz.	0.00	1.25
Cerises rouges avec noyau, 2 lbs.	1.55	1.55½
Fraises, sirop épais .. 2 lbs.	0.00	2.50
Fraises (confitures) .. .	1.35	2.20
Framboises, sirop épais, 2 lbs.	2.00	2.02½
Gadelles rouges, sirop épais ..	2 lbs.	1.97½ 0.00
Gadelles noires, sirop épais, ..	2 lbs.	1.90 0.00
Groscilles, sirop épais, 2 lbs.	0.00	2.00
Marinades can. 1 gal. gal.	0.00	0.80
Olives, 1 gal .. .. . gal.	1.27½	1.79
Pêches jaunes .. .. . 2 lbs.	0.00	1.90
Pêches .. .. . 3 lbs.	0.00	2.90
Poires (Bartlett) .. 2 lbs.	0.00	1.80

Poires .. .. . 3 lbs	0.00	2.40
Pommes .. .. . 3 lbs.	0.00	1.80
Mûres, sirop épais .. 2 lbs.	0.00	1.90
Pommes Standard .. gal.	0.00	3.05
Prunes Damson, sirop épais 2 lbs.	1.10	1.15
Prunes Lombard, sirop épais, 2 lbs.	0.00	1.02½
Prunes de Californie, 2½ lbs.	0.00	2.75
Prunes Greengage, sirop épais .. .. . 2 lbs.	0.00	1.30
Rhubarbe Preserved, 2 lbs.	0.00	1.50
Rhubarbe .. .. . gal.	0.00	3.90
Fruits sous verre, flacons de 1 chopine:		
Fraises .. .. . doz.	0.00	3.00
Pêches .. .. . doz.	0.00	2.85
Cerises blanches .. .. doz.	0.00	2.25
Cerises noires .. .. . doz.	0.00	2.40
Framboises .. .. . doz.	0.00	2.40
Mûres .. .. . doz.	0.00	2.40
Gadelles rouges .. .. doz.	0.00	2.40

## Conserves de poissons

Marché tranquille.

Nous cotons:

Anchois à l'huile (suivant format) .. .. . doz.	1.60	4.50
Caviar .. .. . ½ lb. doz.	3.60	3.75
Caviar .. .. . ¼ lb. doz.	7.00	7.20
Crabes .. .. . 1 lb. doz.	3.75	3.90
Crevettes en saumure, 1 lb.	0.00	1.60
Crevettes en saumure, boîtes .. .. . 2 lbs.	0.00	3.00
Crevettes sans saumure, 1 lb.	0.00	1.75
Finnan Haddies .. .. . doz.	1.15	1.20
Harengs frais, importés, doz.	1.10	1.45
Harengs marinés, imp. " 1.40		1.65
Harengs aux Tom, imp. " 1.35		1.40
Harengs kippered, imp. " 1.45		1.70
Harengs imp., bte 100, bte 1.70		1.75
Harengs Canadien Kippered 1.05		1.10
Harengs Canadiens, sauce tomates .. .. . 1.15		1.40
Harengs Labrador .. brl 0.00		5.75
Harengs Labrador .. ½ brl. 5.60		5.70
Homards, bte plate, ½ lb. " 2.90		3.00
Homards, bte plate, 1 lb. " 5.40		5.50
Homards, bte haute, 1 lb. " 5.40		5.50
Huitres (solid meat), 5 oz. doz.	0.00	1.40
Huitres (solid meat), 10 oz. doz.	0.00	2.00
Huitres .. .. . 1 lb.	0.60	1.40
Huitres .. .. . 2 lbs.	0.00	2.25
Morue No 2 .. .. . lb. (manque)		
Morue grosse en quart lb. (manque)		
Morue grosse en quart lb. 0.06		0.06½
Royans aux truffes et aux achards .. .. . bte	0.17	0.18
Sardines canad. .. .. ½ bte	0.37	0.38
Sardines can. .. ½ btes, cse	3.00	3.25
Sardines françaises, ½ btes	0.15	0.31
Sardines françaises, ¼ btes	0.22	0.50
Sardines Norvège (½ bte)	7.50	11.00
Sardines Norvège (¼ bte)	17.00	18.00
Sardines Royan à l'huile, ½	0.40	0.42
Sardines sans arêtes .. .	0.23	0.24
Saumon Labrador 100 lbs.	0.00	8.50
Saumon rose Coñcoes, Fraser River, boîte plate ..	0.00	1.50
Saumon rouge:		
Horse Shoe et Clover Leaf, boîte haute, 1 lb. . . doz.	2.45	2.47½
Horse Shoe et Clover Leaf, boîte plate, 1 lb. . . doz.	2.50	2.52½
Saumon rouge Sockeye (Rivers' Inlet), bte haute, 1 lb. . . . . doz.		(manque)
Saumon rouge du printemps, bte haute, 1 lb. . . doz.	0.00	2.10
Saumon Humpback, 1 lb. doz.	0.90	1.00
Truite des Lacs, keg 100 lbs.	0.00	7.00
Truite de mer .. 100 lbs.	0.00	7.25
Truite de mer. ¼ qt. . . .	0.00	6.50
boîte haute, ½ lb. . . . doz.	1.52½	1.55

**FROMAGES IMPORTES**

On cote le fromage de Gruyère:  
Fromage entier de 26½ lbs. ou de 80 lbs., 26c à 27c la livre.  
En quantité moindre, 28c la livre.  
Le fromage de Roquefort se vend de 33c à 34c la lb. et le Limbourg 22c la lb.  
On cote encore:

Gorgonzola . . . . . lb. 0.25  
Edam . . . . . lb. 0.24

**PRODUITS CHIMIQUES ET DROGUES**

Nous cotons:  
Acide borique, brls de 336 lbs., lb. 0.10  
Alun, barils de 336 lbs. . . . lb. 0.01½  
Alun, barils de 112 lbs. . . . lb. 0.02  
Arcanson, lb. . . . . 0.03½  
Blanc de céruse, brls de 336 lbs. 100 lbs. . . . . 0.65  
Bois de campêche, pqt de ¼ lb. lb. 0.03½  
Borax en cristaux, brls de 336 lbs. . . . . 0.05  
Borax en poudre, brls 112 lbs. . . . . 0.05 0.06  
Boules à mites . . . . . lb. 0.00 0.00  
Camomille . . . . . lb. 0.00 0.30  
Campêche (Extrait de):  
Boites de 12 lbs. . . . . lb. 0.00 0.08  
" 24 lbs., pqt. de 1 lb. " 0.00 0.08½  
Camphre, la livre . . . . . 0.00 0.80  
Carbonate d'ammoniaque, bls. 112 lbs. . . . . 4 lbs. 0.15 0.20  
Cire blanche pure . . . . . lb. 0.40 0.45  
Comperose, bls. 370 lbs. lb. 0.01 0.02  
Crème de tartre . . . . . lb. 0.24  
Gélatine rouge en feuilles . . lb. 0.60  
Gélatine blanche en feuilles, lb. 0.35  
Gélatine Knox en feuil., doz. 1.25 1.30  
Gomme arabique . . . . . lb. 0.15 0.16  
Houblon pressé . . . . . lb. (manque)  
Lessive commune . . . . . doz. 0.35  
Lessive commune . . . . . grosse 3.75  
Paraffine pour cierges, lb. 0.10 0.12  
Plâtre à terre, sac 100 lbs., sac 0.70  
Poudre insecticide . . . . . lb. 0.00 0.50  
Résine blanche . . . . . lb. 0.03½ 0.05  
Résine G, suiv. quantité, lb. 0.03½ 0.05  
Salpêtre en cristaux, bls 112 lbs. . . . . lb. 0.05  
Sel à Médecine . . . . . 0.01 0.02  
Sel d'Epsom sacs 224 lbs., lb. 0.01½ 0.02  
Soda à pâte, 112 lbs. . . . . 0.00 2.00  
Soda à laver: . . . . .  
Sacs 224 lbs., 100 lbs. . . . . 0.75 0.80  
Soude caustique en marc. lb 0.00 0.02½  
Soufre en bâtons, bls 336 lbs. . . . . lb. 0.01½ 0.03  
Soufre moulu sacs 112 lbs. 1.65 1.70  
Tourteaux de lin moulu, sac 2.20 2.30  
Vitriol, brls . . . . . 0.05½ 0.06

**BOUGIES, CIERGES ET HUILES DE SANCTUAIRE**

Nous cotons:  
B. Paraffine en yrac boîte de 40 lbs.:  
6 à la lb. . . . . lb. 0.00 0.07½  
12 à 1½ lb. . . . . lb. 0.00 0.10  
B Paraffine, 6 à la lb. . . . 0.08 0.09  
B Paraffine, 12 à la lb. . . . 0.08½ 0.09½  
B Stéarine, 14 oz. 6 et 12 . . . 0.00 0.12  
B Stéarine, 16 oz, 6 et 8 . . . 0.13 0.14½  
Cierges approuvés . . . . . lb. 0.00 0.37½  
Huile de 8 jours, . . . gallon 1.20 1.30

**PLATS EN BOIS**

Nous cotons:  
Carrés de ½ lb., crate. . . . 0.00 0.37½  
Carrés de 1 lb., crate, 500 0.00 0.77½  
Carrés de 2 lbs., crate. . . . 0.00 0.45  
Carrés de 3 lbs., crate. . . . 0.00 0.50  
Carrés de 5 lbs., crate. . . . 0.00 0.65  
Sac en popres, augmentation de 7½p.c.

**CUVETTES EN BOIS**

Nous cotons:  
Cuvette No 0, la doz. . . . . 10.50  
Cuvette No 1, la doz. . . . . 8.50  
Cuvette No 2, la doz. . . . . 7.00

Cuvette No 3, la doz. . . . . 6.00

**EPINGLES A LINGE**

Epingles ordinaires:  
Boites de 5 grosses . . . la bte 0.70  
Epingles à ressort:  
Boites de 2 grosses . . . la bte 0.90

**BALAIS**

Nous cotons:  
Avec manches ordinaires. La doz.  
5 cordes . . . . . 0.00 4.00  
4 cordes . . . . . 0.00 3.25  
3 cordes . . . . . 0.00 2.75  
2 cordes . . . . . 0.00 2.50  
Mêlés de jonc, 4 cordes. . 0.00 3.10  
A long manches . . . . . 0.00 3.50  
Avec manches bambou:  
4 cordes . . . . . 4.25 5.50  
A long manche . . . . . 3.00 3.50  
D'enfant, 2 cordes . . . . . 0.00 1.10  
D'enfant, 1 corde . . . . . 0.00 0.85  
Manches de faubert (mop), doz. 1.20

**FICELLE ET CABLE DE COTON ETC.**

Nous cotons:  
Ficelle 4 brins . . . . . lb. 0.24½ 0.25  
Ficelle 3 brins . . . . . lb. 0.21½ 0.22  
Corde à linge, en roul., lb. 0.00 0.21  
Corde à linge, 30 pds. doz. 0.00 1.90  
Corde à linge, 40 pds. doz. 0.00 1.25  
Corde à linge, 50 pds. doz. 0.00 1.50  
Corde à linge, 60 pds. doz. 0.00 1.90  
Coton à chandelle . . . . . lb. 0.00 0.31  
Câble Sisal, 7/16 et plus. . 0.00 0.09½  
Câble Sisal, ½ . . . . . 0.00 0.10½  
Câble Sisal 5/16 . . . . . 0.00 0.10½  
Câble Sisal ¼ . . . . . 0.00 0.10½  
Câble Sisal, 3/16 . . . . . 0.00 0.11½  
Ligneul No 8 . . . . . 0.00 0.58  
Ligneul No 10 . . . . . 0.00 0.65  
Ligneul No 12 . . . . . 0.00 0.68  
Ligneul No 15 . . . . . 0.00 0.75

**PAPIER D'EMBALLAGE**

Le papier manille, 13 x 17 est coté 16c.

**MECHES, BRULEURS ET VERRES DE LAMPES**

Nous cotons:  
Mèches No 2 . . . . . lb. 0.19  
Mèches No 1 . . . . . lb. 0.14  
Mèches No 0 . . . . . lb. 0.11  
Brûleurs No 2 . . . . . doz. 0.85  
Brûleurs No 1 . . . . . doz. 0.65  
Brûleurs No 0 . . . . . doz. 0.65  
Brûleurs, dessus verre (A), doz. 1.65  
Cheminées (first), No 2. . . . doz. 0.60  
Brûleurs, dessus verre (B), doz. 1.00  
Cheminées (first), No 1. . . . doz. 0.44  
Cheminées (first), No 0. . . . doz. 0.41  
Cheminées (climax), No 2. . . doz. 0.62  
Cheminées (climax), No 1. . . doz. 0.46

**SAVON DE CASTILLE**

Le savon de Marseille en seau se vend \$4.25 la caisse et de 9c à 10c la livre, poids net, blanc ou marbré.

**GRAISSE A ROUES**

On cote:  
Graisse Impérial, en lots de grosse. . . . . doz. 0.52½  
Caisse de 4 doz. . . . . doz. 0.55  
Graisse au mica.  
Boites de 1 lb. (par 3 doz.), doz . . . . . 0.90 0.95  
Boites de 3 lbs. (par doz), doz. 2.50

**HUILE D'OLIVE**

Nous cotons:  
Huile Loublon:  
Pintes . . . . . 0.00 3.00  
Chopines . . . . . 0.00 1.30  
¼ chopines . . . . . 0.00 0.65  
L'huile d'olive Barton et Guestier est cotée:  
Qrts . . . . . 7.75 8.00  
Pts . . . . . 4.37½ 4.50  
½ pts . . . . . 2.45 2.50

**HUILE DE CASTOR**

Nous cotons: Grosse. Doz.  
Bouteilles de 1 oz. . . . \$ 3.60 \$0.35  
Bouteilles de 2 oz. . . . 5.00 0.45  
Bouteilles de 3 oz. . . . 6.00 0.55  
Bouteilles de 4 oz. . . . 7.25 0.65

**HUILE DE FOIE DE MORUE**

Nous cotons: \$1.35 à \$1.50.  
Bouteilles carrées de 16 onces, \$3.75 la douzaine; chopines, \$2.40 la douzaine; ¼ chopines. \$1.75 la douzaine.

**HUILE DE COTON**

Nous cotons:  
Au baril . . . . . 1.00 1.20

**HUILE DE RICIN PHARMACEUTIQUE**

Nous cotons au quart, par livre, 9c; le gallon, \$1.20; en estagnon, par livre, 9c à 10c.

**VASELINE**

Nous cotons:  
"Bleu Seal"  
Blanche No 1 . . . . . grosse 10.00  
Blanche No 2 . . . . . " 19.20  
Jaune No 1 . . . . . " 6.72  
Jaune No 2 . . . . . " 14.40  
2e qualité No 1 . . . . . " 4.68  
2e qualité No 2 . . . . . " 7.50  
Jaune No 1 . . . . . doz. 0.60  
Jaune No 2 . . . . . doz. 1.25  
Escompte 5% sur les prix cotés à la grosse et net sur les prix à la doz.

**HUILE DE PETROLE**

Nous cotons:  
Pratt's Astral Oil . . . . le gal. 0.20½  
Standard Acme . . . . le gal. 0.17  
Pétrole canadien . . . . le gal. 0.15½

**GRAINS ET FARINES**

**Marché de Chicago**

Nous cotons:  
Blé:  
Juillet . . . . . \$1.09½ \$1.08½ \$1.09½  
Septembre . . . . . 1.05½ 1.04½ 1.05½  
Décembre . . . . . 1.06½ 1.05½ 1.06½  
Mais:  
Juillet . . . . . 0.74½ 0.73½ 0.74½  
Septembre . . . . . 0.72½ 0.72½ 0.72½  
Décembre . . . . . 0.62½ 0.62½ 0.62½  
Avoine:  
Juillet . . . . . 0.50½ 0.49½ 0.50½  
Septembre . . . . . 0.41½ 0.40½ 0.41½  
Décembre . . . . . 0.41½ 0.41½ 0.41½

**Marché de Montréal**

**Grains**

La demande d'Europe pour les blés du printemps de Manitoba est encore très calme. Londres a envoyé quelques commandes pour les qualités inférieures dont la cote n'aurait rapporté que le prix coûtant, tandis que les offres pour les meilleures qualités cotaient 1½ et 2 cents en-dessous du prix coûtant.

Un câblogramme privé reçu ici disait que toutes les minoteries de Londres sont fermées à la suite des différends ouvriers et que plusieurs navires nous reviennent avec leur cargaison de grain, parce qu'il a été impossible de les décharger.

On remarque une amélioration dans la demande de la part des acheteurs locaux pour l'avoine et des ventes s'élevant à 100,000 boisseaux ont été faites sur les No 2 de l'Ouest Canadien à venir.

La demande pour l'orge "feed" est constante et les prix sont fermes à 64½ et 65 cents au char.

Nous cotons:  
Blé du Nord No 1 . . . . . 1.14 1.15  
Blé du Nord No 2 . . . . . 1.11 1.12

Blé du Nord No 3	1.07	1.08
Blé du Nord Feed	0.74	0.75
Avoine C.W. No 1 Ext. Feed	0.51½	0.52
Avoine C.W. No 2	0.54	0.54½
Avoine C.W. No 3	0.50	0.50½
Avoine Qué. et Ont. No 2	manque	
Avoine Qué. et Ont. No 3	manque	
Avoine Qué. et Ont. No 4	manque	
Sarrasin (48 lbs.)	manque	
Blé-d'Inde séché au four	0.00	0.93
Blé-d'Inde jaune No 3	manque	
Orge moulée	0.70	0.71

**Farines**

La demande est très bonne  
Patentes du printemps:

Royal Household	2 sacs	5.80
Five Roses	2 sacs	5.80
Glenora	2 sacs	5.30
Harvest Queen	2 sacs	5.30

Fortes à Boulanger:

Bakers Special	2 sacs	5.10
Manitoba S. B.	2 sacs	4.70
Keetoba	2 sacs	5.10
Montcalm	2 sacs	5.10

Patentes d'Hiver:

Straight rollers	2 sacs	5.00
Hurona (à pâtisserie)	2 sacs	5.80
A do	2 sacs	5.30
Farine de blé-d'Inde blanc pour boulangers	2 sacs	4.75
Farine de blé-d'Inde pour engrais, 2 sacs		4.50

Farine d'avoine:

Avoine roulée, sac de 90 lbs.	2.40
Avoine roulée, baril	5.05

Issues de blé: en sacs

Son Man., au char, tonne	22.00
Gru Man., au char, tonne	26.00
Son d'Ontario, au char, tonne	25.00
Middlings d'Ontario, au char, tonne	28.00
Moulée pure, au char	34.00
Moulée mélangée, au char	30.00

**FROMAGE**

**Marché anglais**

Les arrivages de mercredi se chiffrent à 4,939 boîtes par rapport à 6,425 à pareille date l'an dernier. Le marché local est calme, les meilleures marques de l'Ouest cotant de 14 à 14½c et, celles de l'Est. de 13½ à 13¾c.

**PRODUITS DE LA FERME**

MM. Marples, Jones & Co, de Liverpool, nous fournissent les renseignements suivants:

Fromage — La demande pour le fromage vieux est bonne et les valeurs sont encore en hausse. Le nouveau démontre peu de qualité et par conséquent, la demande se spécialise pour celui de septembre.

La température actuelle est favorable à la fabrication domestique et une baisse semble inévitable.

Nous cotons:

Canadien, blanc, haut choix	68/0 à 69/0
Canadien, coloré, haut choix	68/0 à 69/0
Canadien, blanc, haut choix, vieux	77/0 à 78/0
Canadien, coloré haut choix, vieux	79/0 à 80/0
Néo-Zélandais, blanc, (ex-Londres)	74/0 à 76/0
Noé-Zélandais, coloré, (ex-Londres)	74/0 à 76/0

MM. Mills & Sparrow nous écrivent de Londres à la date du 31 mai 1912:

Une partie de la cargaison du steamer "Turakina" a pu être déchargée avant la grève, mais on n'a pas pu l'enlever des quais. Cependant, durant les deux ou trois derniers jours, des agents ont pris sur eux d'utiliser leur propre main-d'oeu-

vre et ont réussi à en mettre une partie sur le marché. Le fromage rencontre une très bonne demande aussitôt qu'il est disponible. Celui de la Nouvelle-Zélande, haut choix W. & C. cote 75/0 à 76/0.

Nous cotons:

**Marchés de Québec**

La Société Coopérative Agricole des Fromagers de Québec fait rapport de la vente de fromage du 6 juin 1912, au Board of Trade, par M. Aug. Trudel, gérant:

Quant.	Qual.	Acheteurs	Prix
Blanc			
311 btes	Choix A. J. Brice		13 5/16
499 btes	No 1 Lovell & Christmas, Ltd		13¼
257 btes	No 2 Hodgson Bros & Rowson, Ltd.		13½
Coloré			
46 btes	No 1 Lovel & Christmas, Ltd.		13¼

**Marché de Montréal**

La demande est assez bonne. Les prix sont sans changement.

Doux	0.15
Fort	0.19½ 0.20

**BEURRE**

**Marché anglais**

MM. Marples, Jones & Co, nous écrivent de Liverpool:

Beurre — La demande est modérée et, quoique les prix ne soient pas changés, le marché fait mine d'être légèrement plus facile. Nous avons eu de bienfaisantes pluies cette semaine, et on s'attend généralement à une baisse prochaine.

Nous cotons:

Crèmerie d'Irlande, haut choix	108/0 à 110/0
Crèmerie du Canada, haut choix	aucun
D'Australie, haut choix	110/0 à 112/0
De Nouvelle-Zélande, haut choix	114/0 à 116/0
Crèmerie de Sibérie, haut choix	110/0 à 112/0
D'Argentine, haut choix	110/0 à 112/0
Crèmerie du Danemark, haut choix	118/0 à 122/0

MM. Mills & Sparrow, nous écrivent de Londres, à la date du 31 mai 1912:

Il s'est fait très peu de commerce cette semaine. La grève, quoique maintenue, n'obtient pas le succès que les chefs avaient anticipé. Quoiqu'il y ait beaucoup de beurre disponible pour la livraison, les acheteurs semblent pouvoir s'en passer, leur approvisionnement étant suffisant pour le moment.

—Le beurre danois reste sans changement. La livraison se fait par les chemins de fer comme d'habitude.

—Sibérie. Trois steamers sont arrivés de bonne heure cette semaine et, comme ni l'Association des exportateurs, ni les autorités du port n'ont pu se procurer de main-d'oeuvre, la plupart des maisons de la rue Tooley se sont entendues et, avec l'aide de leurs commis, ont pu faire le déchargement.

—France. Il n'y a pas de trouble quant à la livraison; le beurre passe des chemins de fer comme à l'ordinaire. La demande a été bonne et quelques expéditeurs ont augmenté les prix de 4/0 le quintal.

—Irlande. Le commerce a été assez bon et à peu près comme la semaine dernière. La livraison s'est faite comme la semaine précédente par les chemins de fer.

—Australie et Nouvelle-Zélande. Il n'y a pratiquement pas eu de marché pour le beurre colonial, cette semaine, et les trois steamers attachés dans le port: "Demosthenes", "Osterley", et "Argyllshire", ne sont pas plus avancés. Les acheteurs ont pu pouvoir à leurs plus pressants besoins au moyen des beurres danois, français et irlandais, tous livrés par les compagnies de chemins de fer dont les employés ont travaillé sans relâche. Si la grève doit se prolonger, nous croyons que les compagnies d'exportation feront un effort pour se procurer la main-d'oeuvre nécessaire au déchargement des vaisseaux qui sont aux quais.

Nous cotons:

Danois, haut choix	120/0 à 122/0
Russe, haut choix	108/0 à 110/0
Russe, choix	104/0 à 106/0
Victoria, haut choix, salé	108/0 à 110/0
Victoria, haut choix, sans sel	110/0 à 112/0
Victoria, choix, salé	104/0 à 106/0
Victoria, choix, sans sel	106/0 à 108/0
N.-Galles du Sud, haut choix, salé	108/0 à 110/0
N.-Galles du Sud, haut choix, sans sel	110/0 à 112/0
N.-Galles du Sud, choix, salé	104/0 à 106/0
N.-Galles du Sud, choix, sans sel	106/0 à 108/0
Queensland, haut choix, salé	106/0 à 108/0
Queensland, choix, salé	104/0
Queensland, haut, choix, sans sel	108/0 à 110/0
Queensland, choix, sans sel	106/0
N.-Zélande, haut choix, salé	114/0 à 116/0
N.-Zélande, haut choix, sans sel	tout vendu
N.-Zélande, choix, salé	112/0 à 114/0
N.-Zélande, choix, sans sel	114/0 à 116/0

Prix nominaux résultant de la grève.

**Marchés de Québec**

La Société Coopérative Agricole des Fromagers de Québec fait rapport de la vente de beurre du 7 juin 1912, au Board of Trade, par M. Aug. Trudel, gérant:

Quant.	Qual.	Acheteurs	Prix
156 btes	Past. J. A. Vaillancourt		25½
361 btes	Choix The Wm. Davies Co, Ltd		25
396 btes	No 1 Jas. Dalrymple		24½

**Marché de Montréal**

Le marché a reçu mercredi 1,143 boîtes de beurre comparativement à 939, à la date correspondante de l'andernier. Les cours sont quelque peu irréguliers dans le commerce en gros et, par conséquent, le volume d'affaire n'est pas considérable. Le beurre de crèmerie, haut choix, cote de 26¼ à 26½c et le second, de 25 à 25½c.

En boîtes ou tinette	la lb.	0.27
En blocs	la lb.	0.27½
De ferme (très rare)	la lb.	0.24 à 0.25

**OEUFS**

Oeufs — Les oeufs sont ferme. Nous cotons: Irlandais, 7/6 à 8/3; Continentaux, 6/9 à 7/6.

**Marché de Montréal**

Le marché est actif en général, mais les prix sont incertains pour le moment. Les oeufs sont en baisse à la campagne.

et tout ce qui se produit est pris immédiatement. Le surplus sur la demande est mis en entrepôts frigorifiques.

Nous cotons:  
Lots choisis .. la doz. 0.27  
Lots No 1 .. la doz. 0.24

**FOIN PRESSE ET FOURRAGE**

**Marché de Montréal**

Le ton du marché au foin pressé est ferme sous une demande soutenue et une diminution d'approvisionnement.

Nous cotons sur rails à Montréal:  
Foin pressé No 1 .. 22.00 23.00  
Foin pressé No 2 extra .. 20.00 21.00  
Foin prtssé No 2 .. 19.00 19.50  
Foin pressé No 3 .. 18.00 18.50  
Foin mélangé de trèfle .. 17.00 17.50

**PEAUX VERTES**

Très bonne demande.

Boeuf .. 0.10½ 0.11  
Veau .. 0.19  
Mouton (avec la laine) chaque 1.30  
Mouton (sans laine) chaque 0.20 à 0.25

**LEGUMES**

Célerie .. la doz. 0.00 0.00  
Betteraves .. le sac 0.00 1.25  
Carottes .. le sac 0.00 3.00  
Cresson .. la boite 0.00 0.50  
Navets .. le sac 0.00 1.25  
Oignons Egyptiens .. lb. 0.00 0.02½  
Fanaïs .. le sac 1.00 1.50  
Patates (en gros), le sac  
9 lbs. .. 1.70 2.00  
Persil .. la doz. 0.00 0.50  
Poireaux .. la doz. 0.00 0.60  
Radis .. la doz. 0.00 0.05  
Raifort .. la lb. 0.00 0.60  
Salade de Montréal, doz. .. 0.30 0.50  
Salade de Montréal, pommée  
doz. 0.00 0.50  
Haricots Verts, panier .. 0.00 2.50  
Haricots jaunes, panier .. 0.00 3.00  
Tomâtes, caisse .. 4.00 4.50  
Concombres, caisse .. 0.00 2.50

**FRUITS VERTS**

Bananes, régime (en crate) 1.75 3.50  
Citrons Messine (300c) .. 0.00 2.50  
Limons .. la boite 0.00 1.40  
Mandarines .. la boite 0.00 0.00  
lbs. .. 0.00 0.00  
Oranges Navel .. 2.50 3.25  
Mexicaines .. 1.90 2.00  
Red Ball .. 0.00 2.75

**LEGUMES ET FRUITS VERTS**

**Marché anglais**

MM. J. C. Houghton & Co, nous écrivent de Liverpool, à la date du 30 mai 1912:

Les Quatre-temps, tombant en cette semaine sous revue, les ventes à l'enchère ont été limitées à deux: vendredi lernier et hier.

**Oranges** — Les valences étaient en abondance aux deux occasions et, comme la demande a été active, les prix ont augmenté de 6d. à 1/0. En général la situation est satisfaisante.

**Citrons** — Une cargaison directe vient d'arriver ici. Au cours de la dernière semaine, on a enregistré quelques petits arrivages d'autres marchés, qui, en dépit de leur qualité médiocre, se sont bien vendus.

**Pommes** — Il y a eu comparativement peu de pommes de Tasmanie et d'Australie en évidence depuis notre dernière lettre; mais une grosse cargaison vient d'arriver et elle sera disponible demain.

**Oignons** — La situation des oignons égyptiens a considérablement changé pour le mieux et, aux cours actuels de 5/3 à 6/0, ils ont fait une avance marquée. Néanmoins, le marché est lent aux plus hauts prix, mais les détenteurs semblent avoir confiance, vu la petite quantité sur le marché. Les premiers New Valencia, marque "Babosa", ont donné satisfaction et se sont bien vendus suivant nos cotes.

**Tomates** — Les derniers arrivages de Valence accusent une augmentation des prix, vu que nombre de lots sont très verts. Les lots bien colorés ont obtenu les prix récents, mais il n'y a eu que très peu de demande pour les produits manquant de couleur.

**Patates** — Les Valences continuent à rapporter des prix décevants.

**Bananes des Canaries** — Elles sont en bonne demande à 8/0 à 11/6 par crate. Les tomates sont plus faibles; les prix varient maintenant de 6/0 à 12/0. Les patates de grosseur moyenne sont plutôt fermes mais la demande pour les petites ne s'améliore pas.

**Les Tribunaux**

**PROVINCE DE QUEBEC**

**COUR SUPERIEURE**

**ACTIONS**

Défendeurs	Demandeurs	Montants
<b>Bon Désir</b>		
Bouliane, Honoré ..	Tremblay, Armand ..	100
<b>Cartierville</b>		
Legault, Eustache ..	Legault, Emélie ..	
Legault, M.-Lse ..	Legault, Henriette (épouse de Legault, Hormisdas) (Montréal) ..	
Jasmin, Janvier (St-Laurent) ..	Jasmin, Henriette (St-Laurent) ..	
Jasmin, Euphémie (St-Laurent) ..	Jasmin, Victoria (Montréal) ..	
Legault, Eugénie (St-Laurent) ..	Legault, Rose de Lima, (épouse de Dalceggio, Fres.) (Montréal) ..	
Roch, Albertine (épouse de Coderre, Alfred) (St-Gabriel de Brandon) ..	Jasmin, Agnès (épouse de Bertrand, Emond) (Montréal) ..	
Jasmin, Ls. ..	Jasmin, Vincent F. ..	4000
Jasmin, Vincent F. ..	Wesintainer, Ls. et al, ière classe.	
McIntyre, Jas. ..	Panneton, R. A. ..	200
<b>Dorval</b>		
Lanctot, Jos. Alex. Oscar ..	Rousse, D. ..	426
<b>Notre-Dame des Neiges</b>		
Royer, B. ..	O'Connor, J. T. ..	125
<b>Lachine</b>		
Young, Richard ..	Young, Douglas ..	
Young, R. D. ..	Mitchell, Sarah ..	
..	Morey, Guy ..	278
<b>Laprairie</b>		
Barsalou, Alphonse ..	Lamarche, J. A., enr. ..	1355
<b>Maisonneuve</b>		
Morgan, Wm. J. ..	Patchell, S. T. ..	230

<b>Marieville</b>		
Provost, Léon ..	La Cie Moody Fils ..	286
<b>Montréal Est</b>		
Sylvestre, Francis A. ..	La Cie Imm. de Montréal Est ..	308
<b>Mystic</b>		
Gay, Carmée, C. ..	Moody Matthew Sons, Ltd. ..	291
<b>Montréal</b>		
Trudel, Amanda (Montréal) veuve de Beland, J. N., Québec ..	Bougie-Brasier, Emma ..	277
<b>St-Antoine</b>		
Godette, Octave ..	Godette, Augustine ..	246
<b>St-François de Sales</b>		
Charbonneau, Chas. ..	Gagnon, Abondius ..	154
<b>St-Isidore</b>		
Turcot, Marie Evelina (veuve de Marciel, Ls.) ..	Achim-Marciel, Evelina ..	482
<b>St-Lambert</b>		
Stephenson, Wm. John ..	Houle, E. ..	100
Péterson, Geo. E. ..	Houle, E. ..	100
<b>St-Philippe</b>		
Smithers, Geo. ..	Smithers, Jos. ..	100
<b>St-Pierre</b>		
Hébert, L. S., M.D. ..	Consolidated Optical Co, Ltd. ..	100
<b>St-Stanislas Kostka</b>		
Cardinal, Félix ..	McDonnell, Jas. ..	174
<b>Verdun</b>		
Aubertin, O. ..	Dupuis & Poirier ..	150
Bode, Fred Augustinus ..	Jensen, Nels Peter ..	
Rockland Nurseries ..	Bode & Jensen ..	
Dupuis, J. P., Enr. ..	Westmount ..	192
Quintal & Edmond ..	Simon, A. ..	97

**JOURNAL DE LA JEUNESSE.** — Sommaire de la 2061e livraison (1er juin 1912). Une mystérieuse affaire, 1803 (Suite), — par Georges G. Toudouze. — Excursion aux confins Algéro-Marocains et dans le Sahara algérien, par Louis Rousselet. — Le microscope révélateur. — Soisik, par Julie Borius. — Le Roseau, par Edmond Renoir. Abonnements.—France: Un an, 26 fr; Six mois, 14 fr. Union Postale: Un an, 28 fr; Six mois, 15 fr. Le numéro: 50 centimes  
Librairie Hachette et Cie, 79 boulevard Saint-Germain, Paris

**60 YEARS' EXPERIENCE**

**PATENTS**

**TRADE MARKS DESIGNS**

**COPYRIGHTS & C.**

Anyone sending a sketch and description may quickly ascertain our opinion free whether an invention is probably patentable. Communications strictly confidential. HANDBOOK on Patents sent free. Oldest agency for securing patents. Patents taken through Munn & Co. receive special notice, without charge, in the

**Scientific American.**

A handsomely illustrated weekly. Largest circulation of any scientific journal. Terms for Canada, \$3.75 a year, postage prepaid. Sold by all newsdealers.

**MUNN & Co, 361 Broadway, New York**  
Branch Office, 625 F St., Washington, D. C.

## Tôles Galvanisées



# "Queen's Head"!

Le type du genre depuis un demi-siècle.

Jamais égalées comme qualité.

CANADA

**A. C. LESLIE & CO., LIMITED.**

**MONTREAL**

## Feutre et Papier

N'IMPORTE QUELLE QUANTITÉ

Toitures Goudronnées (Roofing) prêtes à poser, 2 et 3 plis.  
Papiers de Construction. Feutre à Doubler et à Tapisser.  
Produits du Goudron. Papier à Tapisser et à Imprimer.  
Papier d'Emballage Brun et Manille.

**Fabricants du Feutre Goudronné**

**"BLACK DIAMOND"**

**Alex. McArthur & Co., Limited**

**82 RUE MCGILL, MONTREAL**

Manufacture de Feutre pour Toitures: Rues du Havre et Logan.  
Moulin à Papier, Joliette, Qué.

## FERMES A VENDRE

Pour subdivisions ou pour vendre en Bloc, sur l'Île de Montréal, Rivière des Prairies, à l'endroit où le Canal de la Baie Georgienne passera, ainsi que sur la rive Sud, le futur Brooklyn de Montréal.

1 Boucherville.....	\$95.00 l'arpent
1 ".....	75.00 "
1 Longue Pte, près des chars électriques.....	850.00 "
4 Riv. des Prairies, au futur emplacement du Canal de la Baie Georgienne.....	550.50 "
1 Riv. des Prairies.....	500.00 "
2 Laprairie, bord de l'eau.....	300.00 "
1 LaPinière, paroisse Laprairie.....	200.00 "
2 Longueuil, chemin Chambly.....	500.00 "
2 Village St-Hubert, chemin Chambly.....	300.00 "
1 St-Hubert, chemin Chambly.....	200.00 "
1 Chambly.....	185.00 "
1 Grande ligne, Longueuil.....	275.00 "
1 Côte Noir.....	725.00 "
1 Boucherville, près du village.....	350.00 "

**GEO. BELANGER,**

**41 rue Bonsecours.**

**Phones Main 2265 & Est 2004.**

**Montréal.**

**N. B.---Mr Bélanger a vendu 13 terres depuis janvier jusqu'à présent.**



## CHARBON

**Anthracite et Bitumineux.**

Expédié par voie ferrée ou voie d'eau à tout endroit de la Province de Québec.

**GEORGE HALL COAL CO.  
OF CANADA, LIMITED.**

**126 RUE ST-PIERRE, MONTREAL.**

## CONSIGNATIONS.

**La Cie Canadienne de Produits Agricoles,  
LIMITÉE,**

A cause de sa clientèle nombreuse et choisie, disposera

**AVEC AVANTAGE**

De toutes les consignations qui lui seront faites de

**Beurre, | Oeufs,  
Sirop d'Erable, | Sucre d'Erable,  
Fromage, etc.**

Remise est toujours faite sans délai.

**Adresse: La Cie Canadienne de Produits Agricoles,  
38-40 PLACE YOUVILLE, MONTREAL,**

**Tel. Bell Main 3152-4012.**



# Ferronnerie, Quincaillerie, Peintures, Matériaux de Construction, Etc.

## PETROLE ET CHARBON

"Le pétrole contre le charbon", nous ne l'avons pas écrit, mais c'était en quelque sorte l'idée générale dominant notre dernier article, et aussi la conclusion que l'expression de nos craintes au sujet d'une production charbonnière toujours plus laborieuse, plus onéreuse, plus dépendante des exigences ouvrières, de notre confiance dans les progrès de l'extraction et de la consommation du naphte autorisait nos lecteurs à dégager.

Quelques-uns ont dû sourire avec condescendance, peut-être même rire largement de la confiance aussi facilement accordée au succédané de la houille. On ne rit pas, en Angleterre, d'une augmentation du combustible se chiffrant par 10 dollars pour la tonne de charbon de bonne qualité, et \$9.50 pour le charbon de cuisine, de quelques pence seulement inférieurs aux prix de la terrible grève de 1893, et "Oil against Coal" devient une manchette familière.

La librairie donne, et après "Oil as Fuel" on lance "Coming of Petroleum", les plus grands noms apportant leur contribution au mouvement, et après Winston Churchill déclarant l'huile supérieure comme combustible au charbon, c'est J. D. Henry, le célèbre colonial, qui vient affirmer le triomphe prochain de l'huile de pierre et invite instamment son pays, tributaire pour ce produit de l'étranger, à en favoriser l'exploitation au Canada, en Nouvelle-Zélande et au Somaliland.

Prudents, nous avons dit non pas demain, mais après-demain; après une étude plus serrée de la production, et surtout de l'exportation vers les pays non producteurs, nous ne pouvons que nous féliciter de notre réserve. Actuellement, si la Roumanie exporte environ la moitié du produit de l'extraction, si la Galicie fournit une quantité de pétrole supérieure aux besoins de l'Autriche-Hongrie, le pourcentage des expéditions n'est que de 1 cinquième pour les Etats-Unis, de 1 dixième pour la Russie.

Les vieux pays viennent au pétrole; récemment le North Western Ry, procédant à des essais sur le parcours Crewe-Chester, obtenait une vitesse supérieure à celle donnée par le charbon; ces jours-ci, dans le district de Francfort, les locomotives chauffées au pétrole ont donné pleine satisfaction; les armées allemande, française, italienne, devant les résultats obtenus par la marine de guerre aux Etats-Unis et en Angleterre, s'orientent vers l'emploi du naphte. Mais l'engouement est encore plus vif dans les pays producteurs, le nombre des locomotives actionnées par le pétrole

augmente dans une proportion inattendue en Roumanie et en Autriche, et ce n'est pas lorsque la Russie, traversant une période de pleine activité industrielle, doit garder jalousement toutes ses forces génératrices de puissance, qu'il faut escompter une augmentation des expéditions. Quant à l'Amérique, ce n'est plus de l'engouement, c'est du délire, et après l'Atchison Santa-Fé, après la Southern Pacific (42,000 barils par jour), voilà le Canadian Pacific qui fait appel aux champs d'huile, Armstrong et Whitworth passent des marchés avec la Mexican Petroleum Co.; il ne s'agit plus aujourd'hui de caboteurs, mais de steamers de 60,000 tonnes.

Les "oilmen" travaillent avec fièvre, multipliant les sondages et les puits; chaque jour de nouvelles nappes pétrolifères sont découvertes et de nouveaux perfectionnements sont apportés aux procédés de forage et de raffinage. Malgré tout, l'offre arrive péniblement à égaler la demande. Deux faits le prouvent: l'absence de sur-production malgré les rendements toujours plus considérables des compagnies pétrolifères, et la poussée des cours. Le pétrole brut de Galicie vaut 4 couronnes 25 contre 2.10 au plus haut en 1909, 3.55 au plus haut en 1910, 4 au plus haut en 1911; le naphte de Bakou, 35 kopeks contre 17 en 1911; le Standard W. (barrel), 8 cents 35 le gallon contre 7.40 en 1911; le pétrole américain, sur le marché de Londres, dépasse le cours de 7/4, jamais atteint jusqu'ici. Doit-il en être longtemps ainsi? Nous le croyons, nous croyons que pendant quelques années le pétrole ne donnera pas à l'industrie européenne le secours attendu, et que, toujours plus demandé dans les pays producteurs, toujours plus cher, il ne procurera guère de satisfaction réelle qu'aux actionnaires des sociétés exploitantes.

Etats-Unis. — C'est dans l'étude de la production et de la consommation des grandes régions pétrolifères que nous avons puisé cette conviction très discutée; de tous les gisements connus, ceux des Etats-Unis sont certainement les plus importants, aussi les présenterons-nous tout d'abord aux lecteurs. Si, dans les cinq dernières années, la production mondiale du pétrole a augmenté de 50%, en Amérique seule, elle a progressé en dix ans de 200%.

L'extraction de 2,000 barils (1859), 500,000 b. (1875), 63,620,000 (1900), a atteint 218 millions 107,795 b. en 1910 et un chiffre sensiblement égal en 1911; les Etats-Unis sont aujourd'hui les premiers producteurs de pétrole (61%), battant de loin la Russie (21%), les Indes Néerlandaises (4%), l'Au-

triche-Hongrie (3.6%), la Roumanie (3%). On distingue six grands bassins, et la comparaison de leurs rendements permet d'intéressantes conclusions.

Alors que l'Appalachian ou bassin de Pensylvanie ne livre plus que 22,275,000 barils (1911), contre 31,625,000 (1898), que le bassin de Lima (Ohio, Indiana) voit baisser sa production de 22,284,000 b. (1905) à 4,656,000 b. (1911), le Gulf (Louisiane et Texas) donne maintenant (1911) 17,000,000 de b. contre 544,000 (1898), l'Illinois trente millions b. contre 181,000 b. (1905), le Mid-Continent (Kansas-Oklahoma), 57 millions 911,525, contre 738,000 b. (1898), la Californie, 77,224,359 b. contre 2,240,000 b. (1898).

Les bassins en voie d'épuisement sont situés dans le voisinage de la houille et du minerai, le long des Alleghany, au sud des grands lacs, dans une région amplement pourvue de combustible, riche en canaux, rivières navigables, lacs propices au produit lourd, et dont ces conditions favorables réunies ont fait la première région industrielle des Etats-Unis, et peut-être la première du monde.

Les bassins dont nous constatons les merveilleux progrès apportent à des Etats moins favorisés une contribution nécessaire à leur évolution économique; l'immense côte du Pacifique ne dispose que de 3 millions de tonnes de charbon, et on a payé celui-ci jusqu'à 2 dollars 16 la tonne métrique: les Rocheuses, si riches en métaux divers, sont à peu près dépourvues de houille, le bassin intérieur de l'Ouest n'en donne annuellement pas plus de vingt millions de tonnes; pas de charbon, pas plus que de bois, d'ailleurs, dans les Etats des Prairies.

L'importance industrielle d'une région est conditionnée par la quantité de force motrice dont elle dispose; privées de combustible et ne pouvant se procurer celui de l'Est que par le rail, c'est-à-dire à des prix fous, l'Ouest, le Mid-Continent et le Guelf, aux cultures si riches, à l'élevage si prospère, semblaient condamnés à n'avoir jamais qu'une activité purement agricole, et la statistique américaine (valeur en millions de dollars des industries) infligea à leur désir d'expansion une cruelle mise au point: Atlantique Nord, 6,498; Centre Nord, 4,338; Atlantique Sud, 840; Centre Sud, 680; Ouest, 654; mais à cette même date (1902) le pétrole donna; pourvu maintenant de combustible pour ses locomotives et ses navires, disposant d'énergie pour ses usines, l'Ouest peut désormais avoir des ambitions industriel-

**100%  
PURE**

Travaillez pour le profit, Monsieur le Marchand, aussi ardemment qu'il vous plaira le profit est nécessaire—mais soyez sûr de ne pas sacrifier la qualité pour faire un petit gain supplémentaire; vous pourriez ainsi ruiner votre réputation. Maintenez votre réputation au dessus de tout reproche en vendant une **bonne peinture** et vous obtiendrez le bon profit qu'une bonne peinture procure toujours.

**100%  
SURE**

### La Peinture MARTIN-SENOUR

**PURE AU 100%,**

est la bonne peinture qui vous rapportera le bon profit. Votre réputation et vos affaires s'amélioreront avec chaque canistre que vous vendrez.

**Morale:** Prenez l'Agence pour les Ventes—puis donnez une bonne impulsion à la vente de la Bonne Peinture et obtenez le bon profit. La Peinture Martin-Senour vous attirera de fortes affaires.

Ecrivez aujourd'hui même—dites que vous désirez avoir l'Agence—nous vous indiquerons comment faire pour l'obtenir et nous vous aiderons à faire le bon profit.

**THE MARTIN-SENOUR Co., LIMITED.**

Les Pionniers de l'Industrie des Peintures Pures.

**MONTREAL.**

**TORONTO.**

**CHICAGO**



les, c'est une révolution qui s'indique dans l'économie générale américaine. Comme les grands chemins de fer, les armateurs du Pacifique n'emploient plus que le pétrole, il est utilisé aussi bien par les municipalités que par les ménagères, et devant cette demande croissante les champs d'huile paraissent devoir être toujours insuffisants comme nombre et comme puissance. Malgré une progression constante et formidable de la production, les exportations ont plutôt tendance à décroître, les cours montent sur le marché intérieur: on a payé le baril 10 cents en Californie, on le paye maintenant 65 cents, les prix se sont élevés, en Oklahoma, de 40 à 70 et même 80 cents; on paye 79 cents en Indiana, 1 dollar 30 en Pensylvanie. Très bon marché, grâce à l'emploi des hacheuses mécaniques, le charbon de l'Est commence à concurrencer le charbon anglais en Europe: les prix élevés de celui-ci, que l'approfondissement nécessaire des mines et la cherté de la main-d'oeuvre ne pourront qu'aggraver, incitent les producteurs américains à rechercher les marchés extérieurs. L'abaissement à \$4.00, de la houille américaine en Méditerranée, grâce à une entente entre mines et compagnies de chemin de fer, n'est pas du domaine du rêve; c'est un nouveau débouché pour les charbonnages de l'Union, le champ libre

## LE PROGRES

est le non du catalogue de Constructions Modernes, que nous sommes en train d'établir et que nous donnerons à tous ceux qui en feront la demande.

Ne faites pas d'arrangement définitif avant de vous mettre en relation avec

**P. L. W. DUPRE & CIE.,**

Constructeurs | **D'ARCHITECTURE** | Experts

**567 AVE. DELORIMIER.**

Heures de Bureau 8½ a. m. à 6 hrs. p.m. Tel. Lesalle 437.  
Samedi 8½ a. m à 1 hrs p.m.

pour le pétrole, grâce au pipe-line de Panama.

### OCCASIONS D'AFFAIRES

Nos abonnés que pourraient intéresser les demandes de représentations, d'agences de marchandises, etc., publiées dans "Le Prix Courant", n'auront qu'à nous faire connaître le numéro de l'occasion d'affaires qui les intéresse pour que nous leur adressions tous les renseignements complémentaires qui pourraient leur être utile.

1932. Asbeste. — Une maison de Glasgow qui vend toutes les classes d'asbeste cru ou manufacturé demande

une agence pour représenter des propriétaires de mines canadiens qui ne sont pas déjà représentés dans la Grande-Bretagne.

1933. Un inventeur ayant plus de nouveaux articles qu'il en peut manufacturer, désire s'associer quelqu'un ayant 500 à 1,000 dollars ou plus, pour manufacturer ces articles. Très gros bénéfices réalisables. Placement absolument garanti. Partage des bénéfices et bon salaire. Ecrire O. Lalonde, Chambre 3, 86 St-Denis, Montréal.

1934. Fèves. — Un commissionnaire de Terre-Neuve désire représenter une maison canadienne faisant l'exportation des fèves.

# (Ferronnerie) Marché de Montréal

**PLOMBERIE**

**LA SITUATION**

Le marché continue d'être très ferme, nous dit-on de partout. Les commandes sont nombreuses et pressantes et le marché est en pleine activité. Il n'y a qu'une chose à craindre, c'est que les expéditions d'Europe ne soient retardées par la grève qui menace de devenir générale. Déjà Londres en souffre, mais, heureusement on dit que Liverpool et Glasgow ont refusé d'emboîter le pas à leurs camarades de la Métropole.

Il n'y a que très peu de changements de prix sur les fers en barres. Nous signalons une augmentation de 5 cents par livre sur le fer en barre; de 25c sur les cuivres en lingots et de 10c sur le plomb en lingots. Les blancs de plomb sont aussi en hausse de 15c, tandis que la feuille étamée 72 x 30, gauge 26, est baissée de 5c les 100 livres. L'escompte sur les tuyaux de plomb est réduit de 20 à 15 pour cent.

**Tuyaux de plomb**

Les prix sont de 7½ pour tuyaux en plomb et de 9c. pour tuyaux de plomb composition. L'escompte est de 15 p.c.

**Tuyaux de renvoi en fonte et accessoires**

Les escomptes sur les prix de la liste sont: tuyaux légers, 60 et 10 p.c.; tuyaux moyens et extra-forts, 70 p.c., et accessoires légers, moyens et extra-forts, 70 pour cent.

**Tuyaux en fer**

Nous cotons, prix de la liste:

1½ .....	100 pieds	5.50
1½ .....	"	5.50
2 .....	"	8.50
2½ .....	"	11.50
3 .....	"	16.50

1½ .....	"	22.50
1½ .....	"	27.00
2 .....	"	36.00

Nous cotons net:

2½ .....	"	16.30
3 .....	"	21.54
3½ .....	"	27.07
4 .....	"	30.80

**Tuyaux galvanisés.**

Nous cotons, prix de liste:

½ .....	100 pieds	5.50
¾ .....	"	5.50
1 .....	"	8.50
1½ .....	"	11.50
2 .....	"	16.50
2½ .....	"	22.50
3 .....	"	27.50
3½ .....	"	36.00

Nous cotons net:

2½ .....	"	22.20
3 .....	"	29.19
3½ .....	"	30.70
4 .....	"	41.75

Les escomptes sont les suivants:  
 Tuyaux noirs: ½ pouce et ¾ pouce, 66 p.c.; 1 pouce, 71 p.c.; 1½ à 1¾ pouce, 75 p.c.; 2 à 3 pouces 76½ p.c.  
 Tuyaux galvanisés, ½ à ¾ pouce, 51 p.c.; 1 pouce, 66½ p.c.; 1½ à 2 pouces, 65 p.c.; 2 à 3 pouces, 65½ p.c.

**Tuyaux en acier**

2 pouces .....	100 pieds	8.50
2½ pouces .....	"	10.50
3 pouces .....	"	12.50
3½ pouces .....	"	15.00
4 pouces .....	"	19.25

**Fer-blanc**

Nous cotons:

**Au Charbon — Allaways ou égal**

IC, 14 à 20, base .....	bte	4.50
-------------------------	-----	------

**Fer-blanc en feuilles**

X. Extra par X et par cse .....		1.00
---------------------------------	--	------

suitant qualité.

(Caisse de 112 feuilles, 108 lbs. net)

**Au Coke — Lydbrook ou égal**

IC, 14 x 20, base .....	bte	4.25
-------------------------	-----	------

(Caisse de 112 feuilles, 108 lbs. net)

**Au Charbon — Terne-Dean ou égal**

IC, 20 à 28 .....	bte	7.40
-------------------	-----	------

(Caisse de 112 feuilles, 216 lbs. net)

**Feuilles Fer-Blanc pour Chaudières**

(Caisse de 560 lbs.)

XX, 14 x 60, gauge 26 .. lb.	0.07	0.07½
------------------------------	------	-------

**Feuilles étamées**

72 x 30 gauge 24 .. 100 lbs. ....	8.00
72 x 30 gauge 26 .. 100 lbs. ....	8.45

**Tôles Canada**

Nous cotons: 52 feuilles demi-poli, \$2.90; 60 feuilles, \$2.95, et 75 feuilles, \$3.05.

**Tôles Noires**

Nous cotons: 20 à 24 gauge, \$2.30; 26 gauge, \$2.35; 28 gauge, \$2.45.

**Tôles galvanisées**

Les manufacturiers annoncent d'Angleterre qu'en raison de la grève, les prix sont plus élevés de 10 shillings par tonne. On peut s'attendre à une hausse sur notre marché.

Nous cotons à la caisse:

	Gorbals	Queens	Fleur
	Best Best	Head	de
			Lis
28 G .....	4.25	3.95	4.25
26 G .....	4.00	3.50	4.00
22 à 24 G .....	3.75	3.45	3.75
16-20 .....	3.50	3.20	3.50

**Apollo**

10½ oz=28 Anglais .....	4.35
28 G=Anglais .....	4.10
26 G .....	3.85
24 G .....	3.60
22 G .....	3.60
16 à 20 G .....	3.45

LES SPORTMEN QUI  
 TUENT LE PLUS DE  
 GIBIER SONT CEUX  
 QUI FONT USAGE  
 DES CARTOUCHES  
 "DOMINION"  
 Specifiez la Marque  
 "DOMINION"

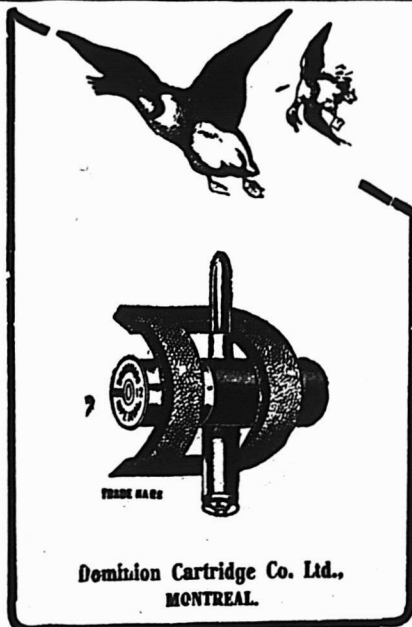

ATTENTION !  
 N'EN EMPLOYEZ  
 PAS D'AUTRES.  
 ELLES SONT  
 PARFAITEMENT  
 GARANTIES

Dominion Cartridge Co., Ltd.  
 MONTREAL.

**Soudure**

Les prix sont plus élevés de 1c par lb.  
 Nous cotons: barre demi et demi, garantie, 24c à 25c; do., commerciale, 22c à 23c; do., à essayer les tuyaux, 24c à 25c.  
 L'escompte sur les prix de la liste est de 65 et 10 pour cent pour les couplets en fer et en acier.

**QUINCAILLERIE**

**Boulons et noix**

Nous cotons:  
 Boulons à voitures Norway (\$3.00) 50 et 10 p.c.  
 Boulons à voitures carrés (\$2.40) 60 et 10 p.c.  
 Boulons à voitures (\$1.00): grandeurs, 1 et moindres, 70 p.c.; 7/16 et au-dessus 60 p.c.  
 Boulons à machine, 1 pce et au-dessous 60, 10 et 10 p.c.  
 Boulons à machine, 7/16 pce et au-dessous, 60 p.c.  
 Boulons à lisse, 1 et plus petits, 60 et 10 p.c.  
 Boulons à lisse, 7/16 et plus gros, 55 et 5 p.c.

**Noix par boîtes de 100 lbs.**

Nous cotons:  
 Noix carrées ... 41c la lb. de la liste  
 Boulons à charrue, 50 et 10 p.c.  
 La broche barbelée est cotée \$2.25 les 100 livres à Montréal.  
 No 12, \$2.15.

**Crampes à clôtures**

Fer poli ... \$2.50  
 Fer galvanisé ... 2.50

**Broches pour poulaillers**

Forte demande, marché très ferme.  
 L'escompte est de 60 et 21 pour cent sur la liste.  
 1 x 20 x 24" ... \$3.40  
 1 x 20 x 30" ... 4.10  
 1 x 30 x 36" ... 4.75  
 1 x 22 x 24" ... 5.00  
 1 x 22 x 30" ... 6.30  
 1 x 22 x 36" ... 7.50

**Broche galvanisée, etc.**

Nous cotons:  
 No 9 ... les 100 lbs. 2.15  
 No 12 ... les 100 lbs. 2.25  
 No 13 ... les 100 lbs. 2.30

**Poli brûlé:**

No 0 à 9 ... les 100 lbs. 2.30  
 No 10 ... les 100 lbs. 2.35  
 No 11 ... les 100 lbs. 2.42  
 No 12 ... les 100 lbs. 2.60  
 No 13 ... les 100 lbs. 2.70  
 No 14 ... les 100 lbs. 2.80  
 No 15 ... les 100 lbs. 2.85  
 No 16 ... les 100 lbs. 3.00  
 brute, p. tuyaux ... 100 lbs. No 18 3.85  
 brûlé, p. tuyaux ... 100 lbs. No 19 4.70  
 Extra pour broche nuilée, 10c p. 100 lbs.

**Broche à foin**

Nous cotons net:  
 No 13, \$2.25; No 14, \$2.30 et No 15, \$2.40. Broche à foin en acier coupé de longueur, escompte 25 p.c. sur la liste.  
 Moins d'une caisse, 25c de plus par 100 livres.

28 G. Américain équivaut à 26 G. Anglais.

Petite tôle 18 x 24 .. 52 feuilles 4.45  
 Petite tôle 18 x 24 .. 60 feuilles 4.70

**Plaques d'acier**

1/2 pouce ... 100 livres 2.45  
 3/16 pouce ... 100 livres 2.40

**Zinc en feuilles**

Le marché est ferme.

Nous coton: \$8.75 à \$9.00 les 100 lbs.

**Tuyaux de poêle**

Nous cotons par 100 feuilles: 5, 6 et 7 pouces, ordinaires, \$7.50 et polis \$9.

**Coudes pour tuyaux**

Nous cotons a la doz.: coudes ronds ordinaires 75 feuilles, \$1.10; 00 feuilles, \$1.35 et polis, 60 feuilles, \$1.00.

**Broche moussaka**

Nous cotons: broche noire, \$1.60 par rouleau de 100 pieds.

**Broquettes**

		Escomptes
Pour boîtes à fraises...	75 et 121	p.c.
Pour boîtes à fromage ..	85 et 10	p.c.
A valves ..	80 et 121	p.c.
A tapis, bleues ..	80	p.c.
A tapis, étainées ..	80 et 15	p.c.
A tapis, en barils ..	40	p.c.
Coupees bleues, en doz...	75 et 121	p.c.
Coupees bleues et pesanteur ..	60	p.c.
Sweedén, coupées, bleues et ornées, en doz. . . .	75	p.c.
A chaussures, en doz. . . .	50	p.c.
A chaussures, en pqts 1 lb. 60 et 10	60 et 10	p.c.

**Clous de broche**

Nous cotons: \$2.30 prix de base, f.o.b., Montréal.

**Clous coupés**

Nous cotons: prix de base, \$2.40 f.o.b., Montréal.

**Clous à cheval**

Nous cotons par boîte: No 7, \$2.90; No 8, \$2.75; No 9, \$2.60; No 10, \$2.50; avec escompte de 10 p.c.

**Fers à cheval**

Nous cotons f.o.b., à Montréal:

	No 2	No 1
	et plus	et plus
	grand	petit

Fers ordinaires légers et pesants ... le qrt 3.90 4.15  
 Neverslip crampons 7/16, le cent. 2.60  
 Neverslip crampons, 1/2 le cent .. 2.90  
 Neverslip crampons, 9/16, le cent. 3.20  
 Neverslip crampons, 1, le cent .. 3.80  
 Neverslip crampons 5/16, le cent. 2.10  
 Neverslip crampons, 1, le cent .. 2.40  
 Fer à neige ... le qrt \$4.15 4.40  
 New Light Pattern .. le qrt 4.35 4.60  
 Fer "Toe weight" No 1 à 4 ... 6.75  
 Featherweight Nos 0 à 4 ... 5.75  
 Fers assortis de plus d'une grandeur au baril, 10c à 25c extra par baril.

**Chaînes en fer**

On cote par 100 lbs:  
 3/16 No 6 ... 10.00  
 3/16 exact 5' ... 8.50  
 3/16 Full 5' ... 7.00  
 1/2 exact 3' ... 6.50  
 1/2 ... 6.50  
 5/16 ... 4.40  
 1/2 ... 3.90  
 7/16 ... 3.80  
 1/2 ... 3.70  
 9/16 ... 3.60  
 1 ... 3.40  
 1 ... 3.30  
 1 ... 3.30

**Vis à bois**

Nous cotons les escomptes suivants sur la liste. Un nouvel escompte de 10 p.c. est accordé cette semaine.  
 Tête plate, acier . . . 85 10 et 15 et 10 p.c.  
 Tête ronde, acier . . . 80 10 et 15 et 10 p.c.  
 Tête plate, cuivre. . . 75 10 et 15 et 10 p.c.  
 Tête ronde, cuivre . . 70 10 et 15 et 10 p.c.  
 Tête plate, bronze . . 70 10 et 15 et 10 p.c.  
 Tête ronde, bronze . . 65 10 et 15 et 10 p.c.

**Fanaux**

Nous cotons:  
 Wright No 3 ... doz. 8.50  
 Ordinaires ... doz. 4.75  
 Dashboard C. B. ... doz. 9.00  
 No 6 ... doz. 5.75

Peints, 50c extra par doz.

**Tordeuses à linge**

Nous cotons:  
 Royal Canadian ... doz. \$47.75  
 Colonial ... doz. 52.75  
 Safety ... doz. 56.25  
 E. Z. E. ... doz. 51.75  
 Rapid ... doz. 46.75  
 Paragon ... doz. 54.00  
 Bicycle ... doz. 60.50

Moins escompte de 20 p.c.

**Munitions**

L'escompte sur les cartouches canadiennes est de 30 et 10 pour cent.

**Plomb de chasse**

Nous cotons:  
 Ordinaire ... 100 lbs. 7.50  
 Chilled ... 100 lbs. 7.00  
 Buck and Seal ... 100 lbs. 8.80  
 Ball ... 100 lbs. 8.70  
 L'escompte est de 12 1/2 pour cent sur la liste.

**METAUX**

**Antimoine**

Le marché est sans changement. Les 100 lbs. \$8.00 à \$8.50.

**Fonte**

Nous cotons:  
 Carron Spécial ... 0.00 20.00  
 Carron Soft ... 0.00 10.75  
 Clarence No 3 ... 0.00 18.00  
 Cleveland No 1 ... 0.00 18.75  
 Middlesboro No 3 ... 0.00 18.00  
 Summerlee No 2 ... 0.00 20.00

**Fer en barre**

Nous cotons:  
 Fer marchand ... base 100 lbs. 2.00  
 Fer forgé ... base 100 lbs. 2.10  
 Fer fini ... base 100 lbs. 2.20  
 Fer pour fers à cheval  
 base 100 lbs. 2.20  
 Feuillard mince 1 1/2 à 2 pcs base 3.20  
 Feuillard épais No 10 ... base 2.25

**Acier en barre**

Nous cotons net, 30 jours:  
 Acier doux ... base 100 lbs. 0.00 1.90  
 Acier à rivets . base 100 lbs. 2.10 2.15  
 Acier à lisse .. base 100 lbs. 0.00 1.95  
 Acier à bandage base 100 lbs. 0.00 2.05  
 Acier à machine base 100 lbs. 0.00 2.00  
 Acier à pince . base 100 lbs. 0.00 2.85  
 Acier à ressorts base 100 lbs. 2.75 3.00

**Cuivre en lingots**

Le marché est très fort et les prix sont en hausse de 25c par 100 livres.  
 Nous cotons \$18.75 à \$19.00 les 100 lbs. Le cuivre en feuilles est coté à 26c la livre.

**Etain en lingots**

La demande est très forte et les prix sont plus élevés de \$1.00 à \$1.50 par 100 livres.

Nous cotons: \$51.50 à \$52.00 ferme, les 100 lbs.

Ce métal se fait de plus en plus rare sur les marchés primaires et les expéditions diminuent.

**Plomb en lingots**

La demande est très forte et les stocks sont faibles.

Nous cotons: \$5.00 à \$5.10, très rare.

**Zinc en lingots**

La demande est très forte.  
 Nous cotons: \$7.50 à \$7.75 les 100 livres.

**HUILES, PEINTURES ET VITRERIE**

**Huile de lin**

Fort demande et les stocks sont très bas.

Les prix sont plus élevés de 5c par gallon, en raison de la rareté de l'huile de lin.

Nous cotons au gallon, prix nets: huile bouillie \$1.05, huile crue \$1.02.

**Huile de loup-marin**

Nous cotons au gallon:

Huile extra raffinée . . . . . 70c

**Essence de térébenthine**

Nous cotons 77c le gallon par quantité de 5 gallons et 72c le gallon par baril.

**Blanc de plomb**

Marché très ferme.

Les prix sont en hausse de 15c.

Blanc de plomb pur . . . . .	7.15
Blanc de plomb No 1 . . . . .	6.85
Blanc de plomb No 2 . . . . .	6.55
Blanc de plomb No 3 . . . . .	6.40
Blanc de plomb No 4 . . . . .	6.15

**Pitch**

Nous cotons:

Goudron pur . . . . . 100 lbs.	0.70	0.86
Goudron liquide, brl. . . . .	0.00	4.00

**Peintures préparées**

Nous cotons:

Gallon . . . . .	1.45	1.90
Demi-gallon . . . . .	1.50	1.95
Quart, le gallon . . . . .	1.55	1.75
En boîtes de 1 lb. . . . .	0.10	0.11

**Verres à Vitres**

Les prix sont très fermes.

Le marché Belge augmente continuellement ses prix.

Nous cotons: Star. au-dessous de 26

pouces uni: 50 pieds, \$1.70; 100 pieds \$3.20, 20 à 40, 50 pieds, \$1.80; 100 pieds, \$3.40, 41 à 50, 100 pieds, \$3.85; 51 à 60, 100 pieds, \$4.10; 61 à 70, 100 pieds, \$4.35; 71 à 80, 100 pieds, \$4.85.

Double Diamond, 100 pieds: 0 à 25, \$0.90; 26 à 40, \$7.50; 41 à 50, \$8.75; 51 à 60, \$10.00; 61 à 70, \$11.50; 71 à 80, \$12.50; 81 à 85, \$14.00; 86 à 90, \$16.50; 91 à 95, \$18.00. Escompte 33 1/3 p.c.

Sur demande, escompte 20 p.c.

**Vert de Paris pur**

1c d'avance par livre sur toute la ligne.

Nous cotons:

Barils à pétrole . . . . .	0.00	0.17
Drum de 50 à 100 lbs. . . . .	0.00	0.18 1/2
Drums de 25 lbs. . . . .	0.00	0.18 1/2
Boîtes de papier, 1 lb. . . . .	0.00	0.20 1/2
Boîtes de fer-blanc, 1 lb. . . . .	0.00	0.21 1/2
Boîtes papier, 1/2 lb. . . . .	0.00	0.22 1/2
Boîtes fer-blanc, 1/2 lb. . . . .	0.00	0.23 1/2

**Câbles et cordages**

Nous cotons:

Best Manilla . . . . . base lb.	0.00	0.10 1/2
British Manilla . . . . . base lb.	0.00	0.09
Sisal . . . . . base lb.	0.00	0.08 1/2
Lathyrn simple . . . . . base lb.	0.00	0.10
Lathyard double . . . . . base lb.	0.00	0.10 1/2
Jute . . . . . base lb.	0.00	0.10 1/2
Coton . . . . . base lb.	0.00	0.23
Corde à châssis . . . . . base lb.	0.00	0.34

**Papiers de Construction**

Nous cotons:

Jaune et noir, pesant . . . . .	0.00	1.50
Jaune ordinaire, le rouleau . . . . .	0.00	0.28
Noir ordinaire, le rouleau . . . . .	0.00	0.36
Goudronné, les 100 lbs. . . . .	0.00	1.50
Papier à tapis, les 100 lbs. . . . .	0.00	2.75
Papier à couv., roul., 2 plis. . . . .	0.00	0.60
Papier à couv., roul., 3 plis. . . . .	0.00	0.85
Papier surprise, roul., 15 lbs. . . . .	0.00	0.50

**Charnières (couplets) No 840**

1 1/2 pouce . . . . .	0.67
1 3/4 pouce . . . . .	0.75
2 pouces . . . . .	0.81
2 1/4 pouces . . . . .	0.92
2 3/4 pouces . . . . .	1.07
3 pouces . . . . .	1.30

**Nos 800 et 838**

1 pouce . . . . .	0.32
1 1/4 pouce . . . . .	0.37
1 1/2 pouce . . . . .	0.48
1 3/4 pouce . . . . .	0.59
2 pouces . . . . .	0.67
2 1/4 pouces . . . . .	0.76
2 3/4 pouces . . . . .	0.81
3 pouces . . . . .	0.95
3 1/4 pouces . . . . .	1.07
3 3/4 pouces . . . . .	1.49
4 pouces . . . . .	2.12

Même escompte que pour toutes les charnières d'acier poli.

**FERRAILLES**

		<b>La lb</b>
Cuivre fort et fil de cuivre. . . . .	0.00	0.11
Cuivre mince et fonds en cuivre . . . . .	0.00	0.09
Laiton rouge fort . . . . .	0.00	0.10
Laiton jaune fort . . . . .	0.00	0.08
Laiton mince . . . . .	0.00	0.06
Plomb . . . . .	0.02 1/2	0.02 1/2
Zinc . . . . .	0.00	0.03
		<b>La tonne</b>
Fer forgé No 1 . . . . .	0.00	12.50
Fer fondu et débris de machines No 1 . . . . .	0.00	16.00
Plaques de poêle . . . . .	0.00	12.50
Fontes et aciers malléables . . . . .	0.00	9.00
Pièces d'acier . . . . .	0.00	5.00
		<b>La lb.</b>
Vieilles claques . . . . .	0.00	0.00

**La demande pour le Ciment a augmenté considérablement ; En avez-vous obtenu votre part de profits ?**

**L**E ciment est maintenant un des articles dont le fermier a besoin journellement. Il est de sa part l'objet d'une demande active tout le long de l'année, et cette demande augmente considérablement.

Elle est stimulée par la campagne de publicité instructive la plus énergique qui ait jamais été entreprise au Canada.

**L**A Compagnie "Canada Cement" annonce son produit dans tous les principaux journaux s'occupant des intérêts des fermiers, ainsi que dans presque un millier de journaux hebdomadaires publiés dans tout le Canada. La brochure intitulée "L'Utilité du Ciment pour le Cultivateur" est envoyée gratuitement à tous ceux qui la demandent. Pour 1912, cette Compagnie organise un nouveau concours entre Fermiers; 108 récompenses en argent seront distribuées—12 dans chaque province.

**PARTICIPEZ-VOUS AUX PROFITS DÉRIVÉS DE CETTE PUBLICITÉ ?**

**N**OUS désirons beaucoup vous y aider. Nous vous enverrons des dossiers s'accrochant aux murs, de belles enseignes en acier et des exemplaires de toutes les publications. Notre Département de Publicité sera toujours heureux de répondre à toutes les demandes de renseignements que vous pourrez lui adresser. En outre, nous vous donnerons les noms des fermiers de votre district qui ont pris des informations sur le béton, cela constitue de précieuses indications quant à vos acheteurs en perspective.

**E**NFIN, chose à bien considérer, les marchands qui tiennent le Ciment "Canada" se font une clientèle permanente grâce à cette demande dont l'activité se réveille, parce qu'ils vendent le Ciment qui donne toujours satisfaction.

**Canada Cement Company Limited**

Bureaux de Vente à Montréal, Toronto, Calgary, Winnipeg.

Département de Publicité à Montréal.

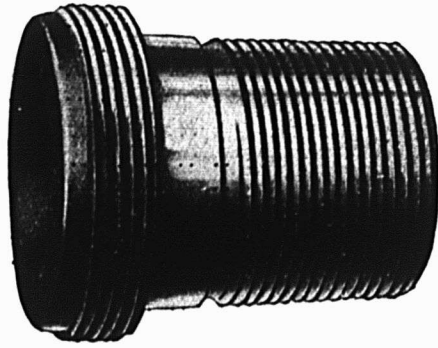

**L**ES pièces spéciales comme celle ci-contre, sont faites à court avis sur échantillon et d'après les spécifications de nos clients. Laissez-nous vous faire un prix pour vos travaux. Nos machines spéciales pour disposer aussi bien des travaux lourds que des travaux légers dans tous les métaux signifient production rapide et profit pour le client.

THE NATIONAL-ACME MANUFACTURING CO.  
MILLED SCREWS NUTS BOLTS & SPECIAL PARTS  
MONTREAL  
ST-HENRI & C. T. R.

**CHAQUE  
JOUR**

et chaque heure du jour commandent l'usage de

# SNAP,

*Nettoyeur pour les Mains.*

Il enlève facilement toutes souillures et ne détériore pas la délicatesse de la peau. Tous les marchands devraient avoir  
**SNAP.**

**SNAP COMPANY, Limited.**  
MONTRÉAL.

## LA CONSTRUCTION

**SEMAINE FINISSANT LE 7 JUIN**

Du 1er au 7 juin, il a été accordé 89 permis au coût total de \$222,660 pour les nouvelles constructions et de \$95,490 pour les réparations.

Les chiffres ci-dessous en indiquent la répartition par quartier et donnent le coût approximatif de chaque construction moins les détails des permis en dessous de \$1,000.

Quartier	Coût
Bordeaux ... ..	\$ 8,500
DeLorimier ... ..	15,925
Duvernay ... ..	300
Emard ... ..	550
Est ... ..	300
Hochelaga ... ..	26,000
Lafontaine ... ..	26,125
Laurier ... ..	53,130
Mont-Royal ... ..	900
Notre-Dame de Grâce ... ..	27,350
Rosemont ... ..	3,000
St-André ... ..	2,500
St-Denis ... ..	17,830
St-Gabriel ... ..	8,000
St-Georges ... ..	51,200
St-Henri ... ..	10,435
St-Jacques ... ..	2,100
St-Jean-Baptiste... ..	8,500
St-Joseph ... ..	60

St-Laurent ... ..	7,805
St-Louis ... ..	22,000
Ste-Marie ... ..	25,640
<b>Total</b>	<b>\$318,150</b>

Rue Chambly, quartier Hochelaga; 1 maison, 1 logement, 2 étages, 3e classe; coût prob. \$3,000. Propriétaire, Rancoudt, Jos., 406 Chambly.

Rue Christophe Colomb, quartier St-Denis; 1 maison, 3 logements, 3 étages, 3e classe; coût prob. \$3500. Propriétaires, Legault, W. & H., 338 Christophe Colomb.

Rue Dufresne, quartier Ste-Marie; 2 maisons, 6 logements, 3 étages, 3e classe; coût prob. \$5,600. Propriétaire, Prud'homme, S., 361 Dufresne.

Rue Dufresne, quartier Ste-Marie; 2 maisons, 6 logements, 3 étages, 3e classe; coût prob. \$8,000. Propriétaire, Richard, Jos., 266 Dufresne.

Rue Marcell, quartier Notre-Dame de Grâce; 2 maisons, 4 logements, 2 étages, 3e classe; coût prob. \$6,500. Propriétaire, Hamelin, J., St-Laurent.

Rue Masufacturiers, quartier St-Gabriel; 2 maisons, 8 logements, 3 étages, 3e classe; coût prob. \$8,000. Propriétaire, Denault, A., 2525 "Mance Appartements".

Avenue Grey, quartier Notre-Dame de Grâce; 1 maison, 2 étages, 2e classe; coût prob. \$4,500. Propriétaires, Mount Royal Lawn Tennis Club, Avenue Grey.

Rue Elgin, quartier Bordeaux; 1 mai-

son, 1 logement, 1 étage, 3e classe; coût prob. \$1,000. Propriétaire, Gauthier, O., 3751 St-Dominique.

Rue Huntley, quartier St-Denis; 1 maison, 3 logements, 2 étages, 3e classe; coût prob. \$2,800. Propriétaire, Fleury, F., 1288 Huntley.

Rue Elgin, quartier Bordeaux; 1 maison, 1 logement, 1 étage, 3e classe; coût prob. \$1,000. Propriétaire, Berger, Jos., 3751 St-Dominique.

Rue Frontenac, quartier Ste-Marie; 1 maison, 3 étages, 3e classe; coût prob. \$2,000. Propriétaire, Charland, T., 1595 Ontario Est.

Rue St-Laurent, quartier Laurier; 1 maison, 2 logements, 3e classe; coût prob. \$5,000. Propriétaire, Leblanc, C., 2630 St-Laurent.

Rue Masson, quartier De Lorimier; 1 maison, 1 manufacture, 2 étages, 3e classe; coût prob. \$3,000. Propriétaires, Bergeron, T., & Cie, 1248 Berri.

Rue Berri, quartier Lafontaine; 1 maison, 1 entrepôt, 4 étages, 1ère classe; coût prob. \$25,000. Propriétaire, Baillargeon, J. B., 329 Ontario Est.

Rue Alma, quartier Laurier; 1 maison, 1 logement, 1 magasin, 2 étages, 2e classe; coût prob. \$3,600. Propriétaire, Simoneau, Noé, 653 Alma.

Rue Nolan, quartier Hochelaga; 1 maison, 1 étage, 2e classe; coût prob. \$4,000. Propriétaires, Banque de Montréal, 109 St-Jacques.

Rue Cartier, quartier Ste-Marie; 2 maisons, 6 logements, 3 étages, 3e clas-

## Lorsqu'il partira en vacances,



## Assurez-vous qu'il emporte un GILLETTE.

Quand vous commencez à installer dans vos vitrines les objets pour les vacances ou que vous les annoncez, n'oubliez pas le rasoir de sûreté GILLETTE.

A un homme, vous vendrez des engins de pêche—, à un autre, un fusil et des cartouches—, au troisième, des articles pour le tennis, le golf ou la baseball, selon les goûts de chacun. Mais le GILLETTE s'impose à tous ceux qui se rasent. Avec ce rasoir, on se rasera confortablement dans sa cabine sur un bateau, ou dans un Pullman ; dans un hôtel ou à côté d'un tronc d'arbre dans la forêt.

Le format de poche Gillette est le plus réduit des rasoirs de sûreté qui soit fait—les pièces en sont les plus complètes et les plus luxueuses. Mais ce qu'il y a de plus remarquable avec le rasoir GILLETTE, c'est qu'il permet de se raser en trois minutes où qu'on se trouve. Appuyez sur ce détail ; vous vendrez le GILLETTE sûrement, et vous vous assurerez cette clientèle pour l'avenir. Ne laissez pas échapper la splendide occasion que vous offrent les vacances pour pousser le GILLETTE.

## The Gillette Safety Razor Co., of Canada, Ltd.

Bureaux et Manufacture  
Le nouvel Edifice Gillette, Montréal.



# DESIREZ-VOUS l'agence locale pour ces scies Simonds de hautes marques fabriquées à Montréal.

A.1212



L'illustration ci-dessus figure un des nombreux modèles de godendarts simples de Simonds. Nous les avons dans toutes les longueurs régulières.

A.1213



Ce modèle représente le godendart "Crescent Ground" à lame étroite. C'est exactement la scie à abattre qu'il vous faut pour votre territoire.

A.1216



Cette illustration fait voir un godendart Simonds "Crescent Ground" à large lame et à dents de lance. Vous n'avez pas de raison de n'en pas avoir quelques uns en magasin.

B.89

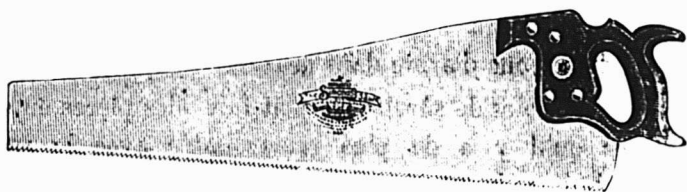

Nous manufacturons une ligne complète de scies à main. Les prix varient pour convenir à votre commerce. Nos godendarts sont fabriqués à Montréal, tandis que nos scies à main sont faites à notre manufacture des Etats-Unis.

Vous pouvez vous procurer toutes les scies ci-dessus chez votre fournisseur régulier. La livraison est prompte et les prix satisfaisants. Si vous ne disposez pas déjà de ces scies, demandez aujourd'hui-même notre catalogue et autres informations relatives aux genres particuliers de scies qui vous intéressent.

## SIMONDS CANADA SAW CO., Limited

Rue St-Rémi & Avenue Acorn.

MONTREAL, Que.

VANCOUVER, C. A.

ST-JEAN, N. B.



LA CONSTRUCTION (Suite)

se; coût prob. \$9,000. Propriétaire, Pelletier, T., 1024 Bordeaux.

Rue Huntley, quartier St-Denis; 1 maison, 2 logements, 2 étages, 3e classe; coût prob. \$2,000. Propriétaire, Macchia, M., Youville.

Rue Pasteur, quartier Bordeaux; 1 maison, 1 logement, 2 étages, 3e classe; coût prob. \$2,000. Propriétaire, Clarke, J. D., Pasteur et Bordeaux.

Rue Bordeaux, quartier Bordeaux; 1 maison, 3 logements, 2 étages, 3e classe; coût prob. \$2,500. Propriétaire, Lantot, J., 1475 Bordeaux.

Rue Chabot, quartier De Lorimier; 2 maisons, 6 logements, 3 étages, 3e classe; coût prob. \$4,500. Propriétaire, Brien, J. R., 1232 Chabot.

Rue St-Urbain, quartier Laurier; 1 maison, 3 logements, 2 étages, 3e classe; coût prob. \$4,000. Propriétaire, Du Bois, P., 13 Fairmont.

Rue St-André, quartier St-Denis; 2 maisons, 4 logements, 2 étages, 3e classe; coût prob. \$2,800. Propriétaire, Maille, Wil., 2228 St-Hubert.

Rue Valmont, quartier Bordeaux; 1

maison, 1 logement, 2 étages, 3e classe; coût prob. \$2,000. Propriétaire, Dumont, F. J., 3814 St-Denis.

Rue Bordeaux, quartier De Lorimier; 1 maison, 2 logements, 2 étages, 3e classe; coût prob. \$2,200. Propriétaire, Pilon, Jos., 1405 Simard.

Rue De Lorimier, quartier De Lorimier; 1 maison, 3 logements, 3 étages, 3e classe; coût prob. \$6,000. Propriétaire, Marron, A. D., 1152 De Lorimier.

Rue Chs-Edouard, quartier Laurier; 2 maisons, 6 logements, 3e classe; coût prob. \$12,000. Propriétaires, Dalbec, A. & A. E., 259 McDougall.

Avenue Marcell, quartier Notre-Dame de Grâce; 2 maisons, 4 logements, 2 étages, 3e classe; coût prob. \$7,500. Propriétaire, Wray, A., 368 Prud'homme.

Rue Notre-Dame, quartier St-Henri; 2 maisons, 6 logements, 3 étages, 3e classe; coût prob. \$10,000. Propriétaire, Dupuis, Jos., 82 Parc Cartier.

Rue Old Orchard, quartier Notre-Dame de Grâce; 2 maisons, 4 logements, 2 étages, 3e classe; coût prob. \$6,000. Propriétaire, Campbell, A., 190 Selby.

Rue Mance, quartier Laurier; 2 maisons, 6 logements, 3 étages, 3e classe; coût prob. \$8,500. Propriétaire, Taillefer, O., 685 Notre-Dame Ouest.

Avenue du Parc, quartier Laurier; 1 maison, 6 logements, 3 étages, 2e classe; coût prob. \$7,500. Propriétaire, Taillefer, O., 685 Notre-Dame Ouest.

Avenue Harvard, quartier Notre-Dame de Grâce; 1 maison, 1 logement, 2 étages, 2e classe; coût prob. \$5,500. Propriétaire, Little, Jno. A., 32 Wellington.

Rue Cadieux, quartier St-Jean-Baptiste; 1 maison, 3 logements, 3 étages, 3e

classe; coût prob. \$3,500. Propriétaire, Miller, P., 1182 Cadieux.

Rue Vauois, quartier Rosemont; 1 maison, 2 logements, 2 étages, 3e classe; coût prob. \$2,200. Propriétaire, Fortier, Ed., 2138 Bourbonnière.

Rue Aylwin, quartier Hochelaga; 1 maison, 7 logements, 3 étages, 3e classe; coût prob. \$3,000. Propriétaire, Brochu, C., 532 Joliette.

Rue Hochelaga, quartier Hochelaga; 1 maison, 1 logement, 3 étages, 3e classe; coût prob. \$2,000. Propriétaire, Dupont, Jos., 386 Hogan.

Rue St-Dominique, quartier Laurier; 1 maison, 3 logements, 3 étages, 3e classe; coût prob. \$3,000. Propriétaire, Cloutier, M., 151 Montcalm.

Rue St-Dominique, quartier Laurier; 2 maisons, 4 logements, 2 étages, 3e classe; coût prob. \$4,000. Propriétaire, Cloutier, P., 107 Buller.

Rue St-Germain, quartier Hochelaga; 2 maisons, 6 logements, 3 étages, 3e classe; coût prob. \$7,000. Propriétaire, Guibault, M., 64 Rainville.

Avenue Coloniale, quartier St-Jean-Baptiste; 2 maisons, 6 logements, 3 étages, 3e classe; coût prob. \$5,000. Propriétaires, Cohen, A. et al., 557 St-Dominique.

Rue St-Hubert, quartier St-Denis; 1 maison, 1 logement, 2 étages, 3e classe; coût prob. \$4,900. Propriétaire, Pelletier, Wm., 2755 St-Hubert.

Rue Joliette, quartier Hochelaga; 1 maison, 3 logements, 3 étages, 3e classe; coût prob. \$3,000. Propriétaire, Bouchard, A., 493 Cuvillier.

Rue Préfontaine, quartier Hochelaga; 1 maison, 3 logements, 3 étages, 3e clas-

ENTREPRENEURS et CONSTRUCTEURS

Pour vos emprunts d'argent et pour vos assurances.

Voyez J. A. GRENIER,

90 ST-FRS-XAVIER. Tel. Main 120.

(Soir : 707 St-Hubert. Tel. Est 1352.)

La tordeuse "APEX"

Quelque chose de Nouveau dans la Construction des Tordeuses à Linge.

Cylindres --- 10 x 1 1/4 --- 11 x 1 1/4 --- 12 x 1 1/4

Garantie 1 an pour usage de famille.

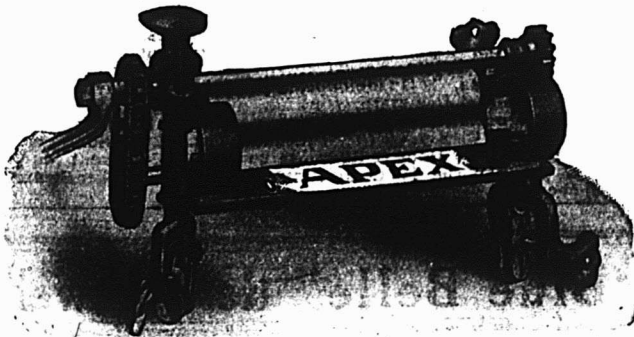

Parmi les principales caractéristiques de cette machine on remarque les Engrenages actionnés par une chaîne qui est toujours à Mailles, ce qui donne une FORCE DOUBLE et rend le fonctionnement très facile sous une charge. C'est une construction presque entièrement en fer et très solide.

Voilà les Caractères qui la font vendre.

Manufacturée uniquement par

CUMMER DOWSWELL, Limited

HAMILTON, . . . ONTARIO.

Les compagnies de chemins de fer emploient le Vernis Dougall

Pourquoi supposez-vous que les chemins de fer dépensent plus de Vernis Dougall que d'autres marques?

La raison est très simple.

Les chars à voyageurs sont exposés à toutes les intempéries. Chaleurs ou froids excessifs, pluie, vent, neige, etc. Il faut donc employer dans ces cas un vernis qui résiste bien; qui ne se fendille ni ne se gonfle.

Le Vernis Dougall est celui-là

N'allez pas croire que les compagnies de chemins de fer n'en ont pas essayé d'autres. Elles ont peut-être essayé toutes les marques et c'est pourquoi elles achètent plus de Vernis Dougall que d'aucun autre.

La cause de cette faveur est que le VERNIS DOUGALL est Celui qui dure le plus longtemps.

THE DOUGALL VARNISH COMPANY, LIMITED

305 Rue des manufacturiers, Montréal, Canada

Associée avec Murphy Varnish Co., des Etats-Unis.

J. S. N. Dougall, Président.

## LES GALLONS DE MESURE

DOIVENT ETRE EXACTS

Pour se bien vendre, ils doivent être du modèle le plus perfectionné; particulièrement adaptés pour chaque sorte d'ouvrage; durables et fiables,

Ceux qui portent cette  
marque de commerce

# LUFKIN

sont les meilleurs parcequ'ils ont toujours donné satisfaction. ILS SONT FAITS  
EN CANADA.

En vente chez tous les **THE LUFKIN RULE CO. OF CANADA LTD.** Catalogue  
marchands de gros sur demande.  
WINDSOR, ONT.

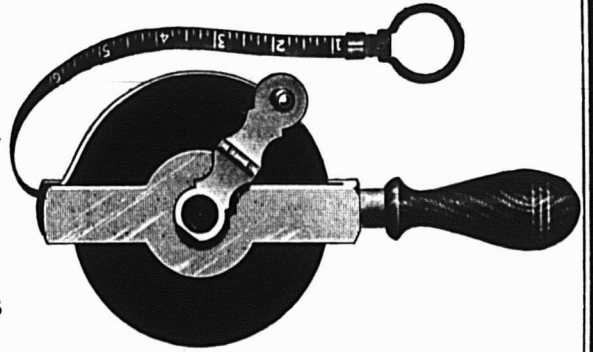

## SCIES MAPLE LEAF

Nos Scies  
sont trempées  
au moyen  
d'un procédé  
secret.

Satisfaction  
garantie.

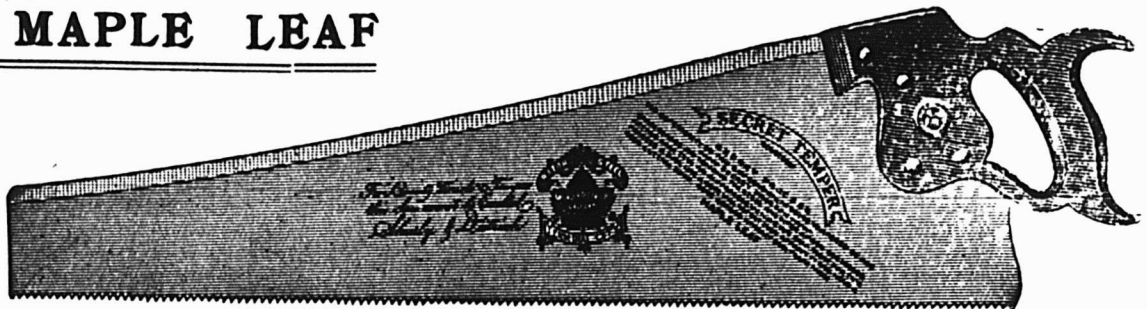

THE MAPLE LEAF SAW WORKS SHURLY-DIETRICH CO., LIMITED, Galt, Ont.

## NOVA SCOTIA STEEL & COAL CO. LIMITED

MANUFACTURIERS DE

ACIER en BARRES MARCHAND, MACHINERIE à  
ROUES, TRANSMISSIONS en ACIER COMPRIE  
POLI, TOLES D'ACIER jusqu'à 48 pcs de large, RAILS  
en "T" de 12, 18, 28 et 40 lbs à la verge ECLISSES,  
ESSIEUX DE CHARS DE CHEMINS DE FER.

### GROSSES PIÈCES DE FORGE. UNE SPECIALITE

Mines de Fer, Wabana, Terre-Neuve. — Mines de Charbon,  
Hauts Fourneaux, Fours à Réverbère à Sydney Mines,  
N. E. — Laminiers, Forges et Ateliers de Finissage  
à New Glasgow, N. E.

Bureau Principal : NEW GLASGOW, N. E.

## QUEBEC STEAMSHIP CO., LIMITED. LIGNE DU SAINT-LAURENT

De Montréal à Gaspé, Malbale, Percé, Summerside, Charlottetown  
et Plotou.

Le Steamer CASCAPEDIA, 1,900 tonnes avec les accommodations les  
plus modernes pour passagers, partira Jeudi les 20 juin, 4 et 18 juillet, à 4  
hrs p. m. et ensuite le Jeudi, toutes les deux semaines, et de Québec, pon-  
tons du Marché Champlain, le jour suivant à midi.

De New-York à Québec, par la route du Saguenay renommée.

Arrêts à Gaspé, Charlottetown et Halifax. Le Steamer TRINIDAD,  
2,600 tonnes, part de Québec à 5 h. p. m. les 12 et 26 juillet, 9 et 23 août.

De NEW-YORK aux BERMUDES

Le vapeur rapide BERMUDIAN a double hélice, 10,518 tonnes de dépla-  
cement partira de New-York à 2 p. m. les 22 juin, 3, 13 et 24 juillet et  
tous les dix jours dans la suite. Quille double, ventilateurs électriques  
télégraphie sans fil.

ANTILLES. — Le nouveau SS. GUIANA, 3,700 tonnes, le SS. PARIMA,  
3,000 tonnes, le SS. KORONA, 3,000 tonnes, partent de New-York,  
à 2 hrs p. m., les 21 juin, 6 et 20 juillet, pour St-Thomas, Ste-Croix, St-  
Christophe, Antigua, la Guadeloupe, la Dominique, la Martinique, Ste-  
Lucie, la Barbade et Demerara.

Pour renseignements complets, s'adresser à W. H. Henry, 286 rue  
St-Jacques; W. H. Clancy, 130 rue St-Jacques; Ths. Cook & Son, 530 rue  
Ste-Catherine-Ouest; Hone & Rivet, 13 Boulevard St-Laurent, ou J. G.  
Hrock & Co., 211 rue des Commissaires, Montréal, Quebec Steamship  
Co. Québec



## La Laveuse "Blue Belle" de Maxwell

Est facilement la meilleure de son genre. La planche supérieure de frottage  
tourne dans un sens, tandis que la cuve, avec ses surfaces de frottage, tour-  
ne dans l'autre ce qui rend le lavage très rapide. De puissants ressorts en  
spirale, placés sous la cuve la tiennent en mouvement avec très peu d'efforts  
de la part de l'opérateur.

Une particularité de la laveuse "Blue Belle" est qu'il n'y a rien en elle qui  
puisse déchirer le linge. La cuve est en cyprès rouge et d'un beau fini.

### DAVID MAXWELL & Sons, ST. MARY'S ONTARIO.

AGENCE A MONTREAL : 446-448 Rue St. Paul.

**LA CONSTRUCTION (Suite)**

se; coût prob. \$4,000. Propriétaire, Goyette, Jérémie, 378 Préfontaine.

Rue Casgrain, quartier Laurier; répar. à 1 maison, 1 logement, 3e classe; coût prob. \$1,350. Propriétaire, Aubry, Alex., 021 Casgrain.

Avenue des Pins, quartier St-Laurent; répar. à 1 maison, 1 logement, 3e classe; coût prob. \$2,200. Propriétaire, Dr H. T. Barnes, 239 Avenue des Pins.

Square Victoria, quartier St-Georges; répar. à 1 maison, 1 logement, 3 étages, 2e classe; coût prob. \$11,200. Propriétaire, Arts Club, 6 Beaver Hall.

Rue Mansfield, quartier St-Georges; répar. à 1 maison, 1 logement, 2 étages, 2e classe; coût prob. \$35,000. Propriétaires, Canadian Society of Civil Engineers, 413 Dorchester Ouest.

Avenue du Parc, quartier Laurier; répar. à 1 maison, 2 logements, 3 étages, 2e classe; coût prob. \$1,340. Propriétaire, Daoust, J. E. C., 2326 Avenue du Parc.

Rue Ste-Catherine, quartier Ste-Marie; répar. à 1 maison, 2 logements, 3 étages, 3e classe; coût prob. \$1,000. Propriétaire, Summerville, J. O., 700 Ste-Catherine Est.

Rue Dorchester, quartier St-Louis; répar. à 1 maison, 2 logements; coût prob. \$5,000. Propriétaire, Désaulniers, Mme, 590 St-Louis.

Rue Marcell, quartier Laurier; répar. à 1 maison, 1 logement, 1 étage, 3e classe; coût prob. \$1,000. Propriétaire, Rochon, E., 85 Marcell.

Rue Bleury, quartier St-Laurent; répar. à 1 maison, 1 logement, 3 étages, 2e classe; coût prob. \$5,500. Propriétaire, Robinson, James, McGill.

Rues Ste-Catherine et Ste-Elizabeth, quartier St-Louis; répar. à 1 maison, 2 logements, 3 étages, 2e classe; coût prob. \$12,000. Propriétaire, Dinning Co, Edifice Banque des Marchands.

Rue Drummond, quartier St-Georges; répar. à 1 maison, 1 logement, 3 étages, 2e classe; coût prob. \$5,000. Propriétaire Wanklyn. F. L., 241 Drummond.

Rues Hôtel de Ville et Sherbrooke, quartier St-Louis; répar. à 1 maison, 2 logements, 2 étages, 2e classe; coût prob. \$5,000. Propriétaire, Lamy. Hercule, 387 Notre-Dame.

Rue Clark, quartier Laurier; répar. à 1 maison, 1 logement, 1 étage, 3e classe; coût prob. \$1,100. Propriétaire, Fisher, B., 89 Suzanne.

Rue Ste-Catherine, quartier St-Jacques; répar. à 1 maison, 1 logement, 1 magasin, 3 étages, 3e classe; coût prob. \$2,000. Propriétaire, Lyman Est., 257 Ontario Est.

Rue Tupper, quartier St-André; répar. à 1 maison, 1 logement, 3 étages, 2e classe; coût prob. \$2,500. Propriétaire, Goselin, Mme J. B., 853 Tupper.

Pour l'homme dont l'ambition est soutenue par une froide et implacable détermination, les obstacles ne sont que des pierres d'achoppement du succès.

**Renseignements Commerciaux****Dissolutions de sociétés**

Arthabaska—Arthabaska Canning Co. Montréal—Bissonnette & Duquette, successeurs: Bissonnette, Coallier & Lavigueur, plombiers, etc.

Eastern Sheet Metal Works, W. M. Cohen & J. Kristall continuent sous la même raison.

Elite Hat Manufacturing Co. Financial Advertising Co. of Canada. Hughes J. W. & Sons: W. R. J. Hughes et A. W. Hughes continuent sous la même raison, plombiers, etc.

Berlin Millinery. Canada Grain & Feed Co., A Rill & L. Herschorn continuent sous la même raison.

Commercial Press, imprimeurs. Cooper, F. W. Realty Co, F. W. Cooper continue, immeubles.

Financial Advertising Co, continue sous forme de Cie à fonds social.

Financial News Bureau of Canada. MacIntosh, J. C. & Co, J. C. MacIntosh, A. F. MacIntosh, J. E. Wood & S. A. Heward continuent, agents de change.

New-York Millinery. Nicola, R. & Co, S. Deeb, continue, nouv.

Prieur & Robillard, agents d'immeu. Reinhardt Manufacturing Co., bijoutiers en gros.

Attirez l'attention de vos clients sur l'économie de la

**FOURNAISE HECLA**

Montrez leur le foyer à lames d'acier dont la surface rayonnante est trois fois plus grande que celle qui peut être obtenue par d'autres moyens. Le foyer de la fournaise "HECLA" réchauffe l'air plus vite — envoie la chaleur dans les conduits et non dans la cheminée. Elle économise une tonne de charbon sur sept.

Montrez leur aussi les joints fuselés qui empêchent le gaz, les cendres et la poussière de se répandre dans la maison.

Ces détails très importants — beaucoup d'air pur chaud et sain joint à une économie d'au moins une tonne de charbon sur sept — sont des arguments convaincants. Servez-vous en avec conviction et vous n'aurez aucune peine à vendre les FOURNAISES HECLA.

**CLARE BROS. & COMPANY, Limited.**

**PRESTON,**

**ONTARIO,**

Représentant pour la province de Québec: J. E. JAMIESON, Lennoxville, Qué.

## COURROIES "MAPLE LEAF."

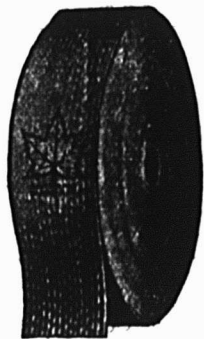

Copie d'un Témoignage de  
**THE PEMBROKE LUMBER CO.**  
 Pembroke Ont.

Votre Courroie nous a donné entière  
 satisfaction!

**Dominion Belting, Co. Limited.**

10 Rue St. Jean, MONTREAL

## Courroies Spéciales

Nos Courroies sont recouvertes de  
 notre Ciment Imperméable et peu-  
 vent être exposées au froid ou à la  
 chaleur sans danger d'être gâtées.

**D. K. McLaren,**  
 Limited

351, rue St-Jacques,  
 MONTREAL.

Tél. Main, 4904-4905-7248

## Peintures qui vous donnent des profits.

Nous avons des peintures qui ne se détérioreront  
 pas entre les mains de votre client. Vous en recuei-  
 lerez le bénéfice. Tenez un stock de **Floorglaze M. L.**,  
**Granitine** et **Peintures M. L.** Il faut de bonnes pein-  
 tures à un marchand pour se faire une clientèle locale.  
 Ce sont les marchands de cette sorte que nous recher-  
 chons.

**Floorglaze**, en 27 couleurs, est opaque, hautement  
 fini, résiste à l'usage ou à la température. C'est ex-  
 actement ce qu'il faut pour la maison, à l'intérieur ou  
 à l'extérieur. Il vous assurera le renouvellement des  
 ventes.

**Granitine** est un vernis transparent pour planchers,  
 qui conserve son haut fini et son apparence, malgré  
 la boue, le savon et les marques de talons. Le meil-  
 leur à vendre à vos clients. Vous en vendrez davan-  
 tage

**Les peintures M. L.**, sont d'un emploi facile par  
 faites comme pouvoir de couverture, et durables.  
 Spécialement préparées pour un emploi satisfaisant  
 vos clients. Une bonne ligne à vendre

Bons profits sur les trois lignes ci dessus.

Ecrivez-nous pour obtenir les prix faits au  
 commerce.

**Imperial Varnish & Color Co., Limited,**  
 6 rue Morse, Toronto.



## La Ligne Royale

Les plus beaux et les plus rapides paquebots de la  
 route canadienne.

"ROYAL EDWARD" — "ROYAL GEORGE"

Détenant tous les records.

**MONTREAL BRISTOL**

Tous les quinze jours—LE MERCREDI. Serviteurs par-  
 lant le français. Excellente cuisine. Confort insur-  
 passable.

Autels avec accessoires sur tous nos bateaux pour la célé-  
 bration de la Sainte Messe.

S'adresser pour détails à

**HONE & RIVET, 9 Boulevard St-Laurent.**  
**THOMAS COOK & SON, 530 rue St-Catherine Ouest**  
 ou à la

**COMPAGNIE DE NAVIGATION DU CANADIEN NORD**  
 Limitée.

Edifice du Canadien Nord.

226-230 rue St-Jacques, MONTREAL.

## LE PACIFIQUE CANADIEN

LES TRAINS PAR-  
 TENT DE MONT-  
 REAL:

De la Gare Windsor pour :

PORTLAND, 09 00 a.m.

BOSTON, LOWELL, 09 00 a.m., 08 00 p.m.

TORONTO, CHICAGO, 09 05 a.m., 10 00 p.m. et  
 11 15 p.m., pour TORONTO-NORD.

OTTAWA, 07 50 a.m., 08 40 a.m., 09 15 a.m., 10 10  
 a.m., 04 00 p.m., 07 45 p.m., 09 50 p.m., 10 30  
 p.m.

SHERBROOKE et LENNOXVILLE, 08 25 a.m.,  
 04 30 p.m., 07 25 p.m.

HALIFAX et MONCTON, 07 25 p.m.

ST-JOHN, N. B., 07 25 p.m.

ST-PAUL, MINNEAPOLIS, 09 50 p.m.

WINNIPEG, VANCOUVER, 10 10 a.m., 10 30 p.m.

De la Gare Viger pour :

QUEBEC, 09 00 a.m., 11 30 p.m., 05 00 p.m., 11 30 p.m.

TROIS-RIVIERES, 09 00 a.m., 09 10 a.m., 11 30  
 p.m., 05 00 p.m., 05 50 p.m., 11 30 p.m.

SHAWINIGAN FALLS et GRAND'MERE, 09 00  
 a.m., 11 30 p.m., 05 00 p.m.,

JOLIETTE, 08 20 a.m., 09 00 a.m., 09 10 a.m., 11 40  
 05 20 p.m.

SAINT-GABRIEL, 09 00 a.m., 05 20 p.m.

OTTAWA, 08 30 a.m., 05 30 p.m.

SAINTE-AGATHE, 08 45 a.m., 11 15 p.m., 11 50  
 04 00 à 5 10 p.m.,

NOMININGUE, 08 45 a.m., 04 00 p.m.

(a) Quotidien. (b) Quotidien, excepté dimanche. (c)  
 Dimanche seulement. (r) Lundi, mercredi et ven-  
 dredi. (1) Samedi seulement (d) Quotidien, ex-  
 cepté samedi. (i) Dimanche seulement.

BUREAU DES BILLETS :

**238 rue Saint-Jacques**

ST-PIERRE et MCGILL

ENTRE  
 LES RUES

**RENSEIGNEMENTS COMMERCIAUX (Suite)**

Thibaudeau & Martineau, entrep. briques.

Thompson & Earle, P. B. Earle continue, courtier en grain et transp.

**Fonds vendus**

Cap St-Ignace—E. A. Guimont, marc. de chaussures.

Montréal—Azarie Girard.

Léon Dubrulle, épicié.

A. Muller, tailleur.

**Décès**

Beauharnois—J. A. Ménard, hôtelier.

Chicoutimi—Nap. Michaud, notaire.

Montréal—Isaac Boivin, entrepreneur.

Eugène Guay, manufacturier.

Jos. Aumond, de J. A. & Frère, épicié.

Montmagny—J. A. Poliquin, épicié.

**Domages causés par le feu**

Montréal—Laurentian Chemical Co., Ltd., à Mont-Tremblant, Qué., ass.

Peck Rolling Mills, Ltd., ass.

Québec—Château Frontenac, Hôtel, ass.

**En difficultés**

Mégantic—Auguste Lespérance, Jr., marc. sèches.

Montréal—H. Garayt, (Reg'd).

Brockton Shoe Co.

J. L. D. Dugal, boulanger.

Heffernan & Beck, entrepreneurs.

Québec—Honorius Delisle, chaussures.

**Cessions**

Montréal—Geo. Cholette, entrepreneur.

H. Garayt, (Reg'd).

Champlain Shoe Store à V. Lamarre.

Harry Hyams, marc. de chauss.

J. A. Lefebvre, à Vinet & Dufresne,

tailleurs.

Trois-Rivières—Yvon Trudel, nouveautés, etc., à Chartrand & Turgeon.

Québec—Oscar Malo, tailleur pour dames.

**A vendre**

St-Damien—Hôtel de tempérance, Pierre Aubin.

**Changements de noms**

Montréal—North American Cloak & Suit Co., font maintenant affaires sous la raison sociale Waldman Co., Ltd.

Roffey Bond Co, Ltd., font maintenant affaires sous le nom de National Bond Co., Inc.

**Curateurs**

Capelton—J. J. Griffith, à A. P. Blue, (Reg'd), M. G.

Trois-Rivières—Chartrand & Turgeon, à Yvon Trudel, nouv., etc.

**Nouveaux établissements**

Borion—V. Lalonde & Cie, mag. gén.

Montréal—Brunet & Soulières, agents d'immeubles.

Canada Industrial Bond Corp., Ltd.

Canadian Consolidated Lands, Ltd.

Carreras & Marcianus of Canada, Ltd.

Dufresne & Galipeau, Ltd., manuf. chaussures.

Emo & Bomberg, manuf. de fourrures.

E. C. Hale & Co., courtiers: Hampstead Realities, Ltd.

Montreal Island Investment Co., agts d'immeubles.

Regal Realty Co. Ltd.

Richelieu Land & Investment Co, Ltd.

Standard Shoe (Reg'd), manufacturiers.

Stockport Hat Importers.

Sun Realty Co.

Swedish Steel & Importing Co., Ltd.

Tesler & Co., vieux cordages.

Vaudreuil Dairy & Stock Farm, Ltd.

Montreal Germicide Desinfecting Appliance & Sanitary Supplies (Reg.).

Pelle Rive Realty Co., Ltd.

Cantelo Electric Co.

Dominion Watch Co.

Instanter Account Register Co.

Arsène Lamoureux, boucher.

D. J. McAnulty Realty Co, Ltd.

Montreal Park, Montreal & Western Land Co.

Paulet & Frère, nouveautés.

Payette Frères, épiciers et bouchers.

Queen Cleanser, manufacturiers.

Queens Woodenware Co., manufacturiers.

South Shore Power & Paper Co., Ltd.

Thompson & Earle, courtiers en grains et transport.

Toussaint & Cie, entrepreneurs.

Universal Motor & Machine Repair Shop, S. Weisglass Ltd.

Québec—Eastern Agency Co., agents de manufacturiers.

Masson, A. D., matériel de construct.

St-Joseph de Soulanges—J. R. Denis & Frère, magasin général.

St-Laurent—Lamoureux & Quesnel, entrepreneurs.

Sutton—Darrah Bros. écurie de louage.

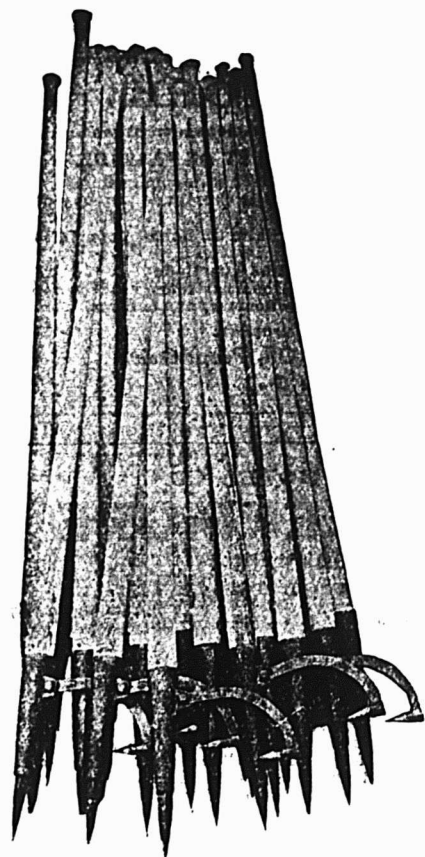
**Dans la Classe****STANDARD,**

Nous faisons une spécialité de toutes sortes d'Outils de Chantier, et nous pouvons exécuter vos commandes avec la plus grande promptitude.

**LES OUTILS DE CHANTIER DE****“ PINK ”**

Sont les outils modèles dans chaque province du Canada, en Nouvelle-Zélande, en Australie, etc.; la légèreté, la force et la durabilité se combinent en eux de manière remarquable.

En vente chez les Marchands de Ferronnerie en Gros et en Détail, dans tout le Dominion.

Procurez-vous le Catalogue et la liste de Prix.

**THOS. PINK, Pembroke, Ontario.**

PHONE BEAUCE

PHONE BELL

## La Compagnie P. Cliche, Limitée.

MANUFACTURE

de Balais, Brosses, Pin-  
çaux, Planches à Laver,  
Manches de Haches, Mar-  
teaux, "Candogs," Pics,  
Herminettes.

Spécialité d'ouvrages  
en Bois Tourné.

BEAUCE-JONCTION, Qué.

Vis d'Arrêt et à Grosse Tête,  
Ecrou à demi fini.

Toujours les meilleurs—Ils donnent toujours  
satisfaction.

Insistez pour que les marchands en gros vous  
fournissent les articles de la marque Morrow.

John Morrow Screw &amp; Nut Co., Limited.

Ingersoll,

Ontario.

GEO. GONTHIER  
Expert Comptable et  
AuditeurH. E. MIDGLEY  
Comptable-Licencié

### GONTHIER & MIDGLEY Comptables & Auditeurs

103 RUE ST-FRS-XAVIER.  
Téléphone Adresse télégraphique  
Main 2701-519 "Gontley"

Arthur W. Wilks.

Alexander Burnett

### WILKS & BURNETT

Comptables, Auditeurs, Commissaires pour  
toutes les Provinces.

Règlement d'affaires de Faillites

601 Bâtisse Banques des Marchands

Téléphone Bell Main 5500  
" Marchand" 849

MONTREAL

## P. A. GAGNON

Comptable Licencié

(Chartered Accountant)

Chambre 315, 316, 317

Edifice Banque Québec.

11 Place d'Armes, MONTREAL.  
Téléphone Bell Main 4912

## NEW VICTORIA HOTEL

H. FONTAINE, PROPRIETAIRE  
QUEBEC

L'Hôtel des commis-voyageurs.

Plan Américain. Taux, à partir de \$2.50.

VIENT DE PARAITRE

La 46ème Edition de

## L'ALMANACH ROLLAND

Pour 1912

Belle brochure de 224 pages contenant une  
foule de renseignements de toutes sortes et  
cinq histoires inédites par des auteurs cana-  
diens, dont

Un Resort, par A. Bourgeois,  
Le Glas, par Rodolphe Girard,  
Jadis et Aujourd'hui, par A. A. Decelles,  
Le fer à cheval de ma tante Joséphine,  
par Rodolphe Girard.  
La Guignolée, par Rodolphe Girard.

PRIX 10 Cts, franco par maille, 14 cts.

LA COMPAGNIE J. B. ROLLAND & FILS,  
14 Rue St-Vincent, MONTREAL.

Maison Fondée en 1870

## AUGUSTE COUILLARD

IMPORTATEUR DE

Ferronnerie et Quincaillerie, Verres à  
Vitres, Peintures, Etc.

Spécialité : Poêles de toutes sortes

Nos. 232 à 239 rue St-Paul

Voutes 12 et 14 St-Amable, MONTREAL

La maison n'a pas de Commis-voyageurs et  
fait bénéficier ses clients de cette économie. At-  
tention toute spéciale aux commandes par la  
maille. Messieurs les marchands de la campagne  
seront toujours servis au plus bas prix du  
marché.

En Face des Chûtes.

## HOTEL TOWER

Le séjour des Jeunes Mariés.  
NIAGARA FALLS, N. Y.

Plan Européen, à partir de \$1.00. Plan Américain à partir de \$1.50

A une minute de marche des Chûtes, exactement en face  
New-York State Park.

Prix Spéciaux pour Corps Nombreux de Touristes.

GRATIS. — Envoyez 5 centins en timbres-postes pour couvrir les  
frats, et je vous enverrai une des plus belles cartes postales doubles en  
couleur représentant les Chûtes du Niagara, qui aient jamais été  
faites. Quelque chose de magnifique.

M. J. HOENIG, Prop.

D'accès facile, Tranquille, Élégant, Pour Hommes d'Affaires,  
Familles et Touristes.

## HOTEL SOUTHERN

54e Rue, près de Broadway.

NEW - YORK.

(À l'épreuve du feu.) (Amenagement moderne.)

HÔTES PERMANENTS ET DE PASSAGE.

Au centre du quartier des théâtres et des magasins.  
Les chars pour toutes les gares de chemin de fer passent devant  
la porte.

Salon, Chambre à Coucher et Salle de Bains, \$3.50, \$4.00 et plus  
par jour.

Chambre Simple et Salle de Bains, à partir de \$1.50 et \$2.00 par jour.

Chambre Double et Salle de Bains, à partir de \$2.50 et \$3.00 par jour.

Prix spéciaux à la semaine.—Restaurant à la carte.

Plan Européen.

J. G. VENETOS, Propriétaire.

Demandez une Brochure.

## HÔTEL CONTINENTAL

Rue Chestnut, angle de la Neuvième Rue.

## PHILADELPHIE

Transformation récente. Nouvel Ameublement.

400 Chambres, dont 200 avec baignoire.

Prix : \$1.50 à \$5.00.

PLAN EUROPEEN.

Le meilleur Café de la ville.

Frank Kimble, Gérant.

OAKS HOTEL CO.

## THE KENMORE

ALBANY, N. Y.

UN DES MEILLEURS HOTELS DE LA VILLE.

Plan Européen. A partir de \$1.50.

A cinq minutes de marche de l'Edifice Capitol et à deux pas  
de la Gare Union.

100 Chambres avec Salles de Bains;

175 Chambres avec Eau Chaude et Eau Froide.

Omnibus pour tous les Trains et Bateaux.

J. A. OAKS, Propriétaire.

HOTEL LAKESIDE, nouvellement construit en 1907, Thompson's  
Lake, N. Y., Helderberg, à 17 milles d'Albany. Altitude, 1650 pieds.  
Eau chaude et eau froide, baignoires et appareils à douches. Service  
de premier ordre. Prix modérés. Canots, pêche, chasse, golf, tennis,  
etc. Bonne écurie de louage. Demandez une brochure.

HOTEL LAFAYETTE, NEW ROCHESTER, HOTEL du CONGRÈS,  
Buffalo, N. Y. Rochester, N. Y. Pueblo, Colo.

J. M. OAKS, Gérant.

Adresse par câblogramme "Dongor"

L. A. RIVET, C. R.  
L. O. GLASS. Tél. Bell, Main { 7598  
JOHN A. SULLIVAN. { 7599

**RIVET, GLASS & SULLIVAN**

Avocats, Barristers. Avoués et Commissaires.

EDIFICE TRUST & LOAN  
30 rue St-Jacques, Montréal.

**ALEX. DESMARTEAU**

Comptable, Auditeur

SPECIALITÉ : — Liquidation de Faillites,  
Compromis Effectués.

54, 60, RUE NOTRE-DAME EST  
MONTREAL.

TEL. BELL, MAIN 1859

**BELANGER & BELANGER**

Notaires, Comptables et Commissaires

TRUST &amp; LOAN BUILDING.

No 30 rue St-Jacques, MONTREAL.

Argent à Prêter à 4, 5 et 6%

Henry N. Chauvin, Geo. Harold Baker,  
Harold Barle Walker

**CHAUVIN, BAKER & WALKER**

AVOCATS

230 rue St-Jacques, Montréal

**GARAND, TERROUX & CIE**

BANQUIERS ET COURTIERS

48 rue Notre-Dame Ouest  
MONTREAL

Téléphone : Main 1909

**FINDLAY & HOWARD LIMITED**

LIMITED

311 rue Notre-Dame Ouest  
MONTREAL

Immeubles, Assurance,  
Placement de Fonds

**Théâtre National Français**

VUES ANIMÉES

SEMAINE DU 3 JUIN 1912.

**SARAH - BERNHARDT**

(Dans la Dame au Camélias) [

REJANE

dans Mme Sans-Gêne.

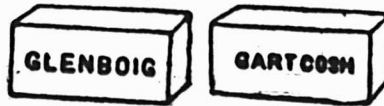
**TENEZ-VOUS LES  
Briques à Feu**

La supériorité incontestée des Briques à Feu "Glenboig" et "Gartcosh" fait qu'elles sont les plus faciles à vendre. Elles ont subi l'épreuve d'une chaleur extrême sans se fendiller, de changements rapides de température sans se dilater ni se contracter.

En stockchez les principaux marchands.

Alexander Gibb, 13 rue St-Jean,  
MONTREAL.

Seul Agent pour le Canada!

**RASOIR "RADIUM" de  
H. BOKER & CO.**

Affilé par les ouvriers les plus habiles, tous experts dans leur partie. La matière, la main d'œuvre et le fini de ces Rasoirs sont parfaits; chaque Rasoir est garanti durer la vie d'un homme. Demandez notre Brochure Gratuite "Some Pointers for Gentlemen who shave themselves."

(Quelques Indications pour les hommes qui se rasent eux-mêmes.)

McGILL CUTLERY Co., Rsd  
Boite Postale, 1580, Montréal

**CHOCOLAT "ELITE"**

Non Sucré



DES EPICIERES

Pour tous les

**Besoins de la Cuisine**

Tablettes de ¼ lb.

Fabriqué par

**JOHN P. MOTT & CO.,**

HALIFAX, N. E.

J. A. TAYLOR, Agent, Montréal

**W. LAMARRE & CIE**

MARCHANDS DE

**BOIS ET CHARBON**

Foin, Paille, Avoine, Etc.

630 Avenue Atwater

Près St-Jacques, St-Henri

Correspondance sollicitée.

TELEPHONE BELL : WESTMOUNT 609.

MARCHANDS : 1324.

**JOSEPH FORTIER**

Fabricant-Papetier

Atelier de Réglure, Reliure, Typographie, Relief et Gaufrage. Fabrication de Livres de Comptabilité. Formules et fournitures de Bureau.

210 rue Notre-Dame Ouest,

(Angle de la rue St-Pierre). MONTREAL.

Tél. Est 1899

Résidence :

1211A, rue St-Denis

Téléphone St-Louis 1124

**JOS. BINETTE**

Entrepreneur et Contracteur

456, rue St-Charles-Borromée, Montréal

**L. R. MONTBRIAND**

Architecte et Mesureur,

230 Rue St-André

Montréal.

**MELLE A. PLOUFFE,  
STENOGRAPHE - DACTYLOGRAPHE**

A transporté son bureau au No 207 rue  
St-Jacques, (Chambre 26.)

Attention spéciale donnée à la traduction, soit française ou anglaise.

Transcription des lettres sur la machine à dactylographer "Edison". Prix spéciaux.

Tél. Bell, Main 6409.

Les voyageurs trouveront toujours à

**L'Hôtel Dufresne,**

(J. L. DUFRESNE, Prop.)

Chambres Spacieuses  
Accueil Spécial aux Touristes  
Accommodation Moderne.

CHAMPLAIN, Qué.

Tel. Main 7233

**LUBY**

Pour les Cheveux.

R. J. DEVINS, Limitée. 25 rue St-Gabriel  
MONTREAL.

Lisez beaucoup et soigneusement;  
réfléchissez sérieusement, et n'hésitez pas à faire usage des idées que d'autres hommes ont eues avant vous.

## Union Mutual Life Insurance Company, de Portland, MAINE

**FRED. E. RICHARDS,**  
Président.

Valeur acceptée de Garanties Canadiennes, détenues par le Gouvernement Fédéral pour la protection des Porteurs de Police, \$1,206,576.

Toutes les polices émises avec Dividendes Annuels sur paiement de la prime annuelle de deuxième année.

Ouverture exceptionnelle pour Agents dans la Province de Québec et l'Est d'Ontario. S'adresser à

**WALTER I. JOSEPH, Gérant.**

151 rue St-Jacques, MONTRÉAL.

## COMPAGNIE Montréal-Canada D'ASSURANCE CONTRE L'INCENDIE

Fondée en 1859

Actif..... \$557,885.95  
Réserve..... \$193,071.28  
Autres Valeurs  
passives 20,687.91

\$213,759.19

Surplus pour les assurés... \$344,126.76

**Bureau - chef :**

**No. 59 rue Saint - Jacques,**  
MONTREAL

**Fidelity-Phenix Insurance Co.,  
OF NEW-YORK**  
Total de l'Actif - \$14,081,389.23

**Robert Hampson & Son, Agents,**  
1-5 ST. JOHN STREET

## Assurances

LES PERTES PAR LE FEU AU  
CANADA

(SUITE)

Le National Board of Fire Underwriters des Etats-Unis, poursuivant son plan d'éducation sur le besoin d'une meilleure protection, a publié une liste détaillée des pertes par le feu qui ont eu lieu en 1909, en indiquant pourquoi les compagnies d'assurances sont obligées de demander des taux plus élevés en Amérique qu'en Europe, et pourquoi les taux d'assurance varient en Amérique même. Prenant trente des plus grandes villes des Etats-Unis, la perte par tête en 1909 varie de \$1.36 à St-Louis, à \$4.55 à Kansas City. Une perte plus élevée par tête est indiquée pour quelques-une des centres moins étendus, comme la ville de Racine, où cette perte est de \$24.29. La perte totale par le feu est estimée à \$20,000,000 par an, et les spécialistes vont jusqu'à affirmer que sur cette somme une perte de \$1,500,000 est due à la négligence ou au manque de précautions. Le tableau comparatif dressé par les assureurs d'après les rapports consulaires de 1905, année la plus récente pour laquelle on ait des statistiques concernant l'Europe, indique une perte moyenne par tête de 61 cents dans 30 grandes villes européennes, contre \$3.10 dans 252 grandes villes d'Amérique. En considérant le nombre d'incendies par 1,000 têtes de population en Amérique et en Europe, on trouve les chiffres de 4.05 pour les Etats-Unis et de 0.80 pour l'Europe.

Les pertes moyennes annuelles dans six pays d'Europe, calculées d'après des rapports couvrant un certain nombre d'années, sont les suivantes:

	Annuelles	En centins
Autriche . . . . .	\$ 7,601,389	29
Denmark . . . . .	660,924	26
France . . . . .	11,699,275	30
Allemagne . . . . .	27,655,600	49
Italie . . . . .	4,112,725	12
Suisse . . . . .	999,364	30

Cela représente une perte moyenne de 33 cents par tête.

Dans le Dominion, la perte par tête a été de \$3.02, l'année dernière.

A Berlin, où les pertes par le feu sont moindres annuellement que celles causées par un incendie assez important aux Etats-Unis, les conditions excellentes sont dues à l'attention apportée aux méthodes de construction.

La police des constructeurs est autorisée à rendre obligatoire l'emploi de poutres en fer et en acier, d'escaliers, de toitures à plafonds épais, à l'épreuve du

1911

a été une Année Record pour la

**CANADA LIFE.**

**LE SURPLUS DES RECETTES,  
L'AUGMENTATION DE L'ACTIF,  
LES NOUVELLES POLICES PAYEES,  
LE REVENU PROVENANT DES PRIMES,  
ET DE L'INTERET,**

ont tous été les Plus Forts, depuis 65 ans que la Compagnie existe.

Les Agents qui désirent prendre part au succès de la Compagnie, devraient écrire à

**Canada Life Assurance Co.**

**Bureau Principal, TORONTO.**

## L'ASSURANCE MONT-ROYAL

(Compagnie Indépendante (Incendie))

**Bureaux: 74 rue Notre-Dame Ouest**  
Coin St-François-Xavier, MONTREAL  
**RÔDOLPHE FORGET, Président.**  
**J. E. CLEMENT, Jr., Gérant-Général**

## La Compagnie d'Assurance MUTUELLE DU COMMERCE

Contre l'Incendie

Actif excédant . . . . . \$490,000.00

DEPOT AU GOUVERNEMENT  
en conformité avec la nouvelle Loi des  
Assurances de Québec, 8 Edouard VII, Chap. 69.  
Bureau-Chef; 181 rue Olrouard St-Hyacinthe

**CAPITAL, \$400,000.00**

## La Prévoyance

**ASSURANCES :**

Responsabilité Patronale

Accidents, Bris de Glaces.  
Maladies, Contre le Vol

Garantie de Fidélité,  
Garantie de Contrats.

**Bureau-Chef: 160, rue St-Jacques.**  
**MONTREAL**

**J. C. GAGNE, Gérant-Général**

Tel. Bell, Main 5027 AGENTS DEMANDES

## SUN LIFE of CANADA

Actif . . . . . \$ 43,900,885.98  
Assurances en vigueur . . . . . \$164,572,073.00

Ecrivez au Bureau Principal, Montréal,  
pour vous procurer la brochure intitulée  
"Prospère et Progressive."



# WESTERN

ASSURANCE CO.

INCORPORÉE EN 1861

ACTIF, au-delà de \$3,215,438.28

Bureau Principal: TORONTO, Ont.

Hon. GEO. A. COX, Président.

W. R. BROCK, Vice-Président.

W. B. MEIKLE, Gérant-Général.

C. C. FOSTER, Secrétaire.

Bureaux de Montréal:

61 RUE ST-PIERRE.

ROBT. BICKERDIKE, Gérant.

# METROPOLITAN

Life Assurance Co'y

:-: of New-York :-:

(Compagnie à Fonds Social)

Actif.....\$352,785,890.36

Polices en vigueur au 31 décembre 1911..... 12,007,138.

En 1911, la compagnie a émis au Canada des polices pour..... 405,079,318.

Elle a déposé entre les mains du Gouvernement Canadien exclusivement pour les Canadiens, environ..... 10,000,000.

Il y a plus de 465,000 Canadiens assurés dans la METROPOLITAN.

LA COMPAGNIE D'ASSURANCE

## "FEDERAL LIFE"

Bureau Principal: HAMILTON, Can.

Capital et Actif \$5,316,968 65  
Assurances en force en 1910 3,887,141 41  
Surplus 1911 379,973 65

Contrats d'Assurance les plus désirables

DAVID DEX ER, Président et Directeur-Gér.  
C. L. SWENBY, Gérant District de Montréal.

## ASSURANCE

# D'Automobiles

Pour assurer votre automobile adressez-vous à

**ESINHART et EVANS**

Courtiers d'Assurances,

39 Rue St-Sacrement,

Téléphone Main 553.

Les pertes ou dommages causés par le feu, le vol ou collision, ainsi que la responsabilité publique, vous seront couverts par les meilleures compagnies aux taux les plus bas.

## ASSURANCE—(Suite)

feu, et à imposer tous les détails qui peuvent diminuer le risque de conflagration.

Le Canada ne pourra pas prétendre faire de réels progrès, tant que son record des incendies n'aura pas été abaissé considérablement.

## DES STATISTIQUES INTERESSANTES

Au sujet des primes d'assurances canadiennes, anglaises et américaines

Ottawa, 29.—Les rapports de toutes les compagnies d'assurances contre les incendies, canadiennes, anglaises et américaines, indiquent que le montant payé pour les pertes subies s'est élevé à \$10,937,159. Sur cette somme, les compagnies canadiennes ont payé \$2,519,462, les compagnies anglaises \$6,181,816 et les compagnies américaines \$2,235,881.

L'augmentation des pertes s'est élevée à \$644,766.

Le montant total des risques à la fin de l'année s'élevait à \$2,277,968,950, ce qui représente une augmentation de plus de \$3,000,000 sur l'année précédente.

Le montant total des risques assumés par les compagnies canadiennes s'est élevé à \$548,614,820, celui des compagnies anglaises à \$1,270,037,077, et celui des compagnies américaines à \$459,317,052.

Les compagnies canadiennes ont reçu en primes, l'année dernière, \$4,730,461; les compagnies anglaises, \$11,199,301; les compagnies américaines \$4,642,420.

Le montant total des réclamations en dommages payés l'année dernière, en comprenant les dotations échues pour assurances sur la vie, s'est élevé à \$11,043,274. Sur ce montant, les compagnies canadiennes ont payé \$6,342,326, les compagnies anglaises \$1,333,910, et les compagnies américaines \$3,367,037.

# BRITISH COLONIAL

Fire Insurance Company

ASSURANCE INCENDIE

Bureaux: Edifice Royal,  
Montréal.

2 Places d'Armes.

Agents demandés dans  
tout le Canada.

## ASSUREZ-VOUS

DANS

# LA SAUVEGARDE

- 1<sup>o</sup> PARCE QUE Ses Taux sont aussi avantageux que ceux de n'importe quelle compagnie.
- 2<sup>o</sup> PARCE QUE Ses polices sont plus libérales que celles de n'importe quelle compagnie.
- 3<sup>o</sup> PARCE QUE Ses garanties sont supérieures à la généralité de celles des autres compagnies.
- 4<sup>o</sup> PARCE QUE La sagesse et l'expérience de sa direction sont une garantie de succès pour les années futures.
- 5<sup>o</sup> PARCE QUE Par-dessus tout, elle est une compagnie Canadienne-Française et ses capitaux restent dans la Province de Québec pour le bénéfice des nôtres.

Siège Social: 7 Place d'Armes

MONTREAL



Succursale au Canada. Bureau Chef à Montréal

DIRECTEURS

Sir E. S. Clouston, Bart., Président, Geo. E. Drummond, Ecr., Sir Alexandre Lacoste, M. Chevalier, Ecr., William Molson Macpherson, Ecr.

J. Gardner Thompson, Gérant  
J. W. Blinnie, Assistant-Gérant

## Les Prévoyants du Canada

Assurance Fonds de Pension

CAPITAL AUTORISÉ \$500,000

Achetez des Parts des Prévoyants:

Parce que c'est un placement sans pareil.

Parce que c'est avec la plus petite prime, la plus grosse rente;

Parce que c'est la seule compagnie à "Fonds Social" faisant une spécialité du Fonds de Pension.

Bureau à Montréal:

Chambre 22,  
Edifice "La Patrie"

Bureau - Chef,

85, rue Dalhousie,  
QUEBEC.

**GRAND TRUNK RAILWAY SYSTEM****QUATRE TRAINS EXPRESS PAR JOUR**

MONTREAL, TORONTO et l'OUEST

9 a. m., 9 30 a. m., 7 30 p. m., 10 30 p. m. Wagons-buffet, salon et bibliothèque aux trains de jour; wagons-lits, "Pullman" éclairés à l'électricité, aux trains de nuit.

**Seule Double Voie Ferrée. Les Trains les Plus Beaux et les Plus Rapides du Canada.**  
Plus haute classe d'équipement

**SERVICE DE TRAIN AMELIORE MONTREAL-OTTAWA**

LAISSANT MONTREAL, a † 7.00 a. m., c \* 8 30 a. m., † 3 55 p. m., \* 8.00 p. m.

† Tous les jours, excepté le dimanche. \* Tous les jours c Train rapide arrivant à Ottawa à 11.15 a. m., soit deux heures et quarante-cinq minutes. c Wagon salon Pullman. Les autres trains ont des wagons-restaurants.

**EXCURSION A NEW-YORK**

Aller et retour de MONTREAL, G. T. - C. V. .... **\$12.30**  
Départ par Spécial 7.45 P.M., 20 juin ou trains réguliers 8.31 A.M. et 8.30 P.M. : limite de retour 1er juillet

**EXPOSITION DE BESTIAUX ORMSTOWN, Qué.**

Aller et retour de MONTREAL..... **\$1.25**

Au prix d'un billet simple de première classe, pour aller et retour, en vigueur de Casselman, St-Zotique, Ste-Agnès, Lacolle Jct, Upton et gares intermédiaires.  
Départ les 12, 13, 14 juin ; limite de retour 15 juin.  
Train spécial, le 13 juin, laissant Montréal à 9 05 a. m. ; au retour, laisse Ormstown à 11.00 p. m.

**TAUX D'ETE POUR TOURISTES DE MONTREAL A LA COTE DU PACIFIQUE ET RETOUR**

En vigueur tous les jours jusqu'au 30 sept. inc. ; limite de retour 31 oct. 1912 ; privilèges d'arrêts en route.

Vancouver, Victoria, Seattle Portland, etc. .... **\$100.60**  
San Francisco, Lo-Angeles San Diego via Chicago et lignes directes dans les deux directions..... **\$105.45**

San Francisco, via Portland, Oré., dans une direction... **\$115.60**

Des TAUX de RETOUR SPECIAUX seront aussi en vigueur de MONTREAL jusqu'au 19 juin inc. ; limite de retour 31 août, à San Francisco, Los Angeles et San Diego, via Chicago et lignes directes, \$47 25 ; ou via Portland, Oré., dans une direction..... **\$108.00**

**EXCURSIONS DE COLONS**

Des billets aller et retour pour l'Ouest du Canada, via Chicago, seront en vente les 11, 25 juin ; 9, 23 juillet ; 6, 20 août ; 3, 17 septembre, à des prix très réduits.

**BUREAUX DES BILLETS EN VILLE :**

130 rue St-Jacques. Tél. Main 6905, ou gare Bonaventure.

LA PRINCIPALE DIFFICULTÉ qui se présente à l'homme inexpérimenté entrant dans l'Assurance-Vie, c'est de trouver des hommes Bons à Assurer. Cette difficulté disparaît quand vous travaillez pour une *Compagnie Industrielle*, dont les débits sont une mine inépuisable à la fois pour les affaires ordinaires et les affaires industrielles.

**THE UNION LIFE ASSURANCE COMPANY****BUREAU-CHEF A TORONTO, CAN.**

Plus de porteurs de polices au Canada que dans toute autre Compagnie Canadienne

**Table Alphabétique des Annonces**

Assurance Mont-Royal.....	56	Clark, Wm.....	14	Hall Coal [Geo].....	40	Mott, John P. & Co.....	55
Aylmer Cond. Milk.....	11	Comp des Moulins du Nord	32	Hôtel Dufresne.....	55	McLaren & Co.(D.K.)....	52
Baker & Co. (Walter).....	16	Comptoir Mobilier Fr. Can.	14	Hotel Kenmore.....	54	Mumm & Co.....	39
Banque de Montréal.....	32	Connors, Bros.....	22	Hôtel Normandie.....	54	National Acme Mfg. Co... 46	
Banque d'Hochelaga.....	32	Cottam Seed.....	14	Hotel Tower.....	54	Nova Scotia Steel Co..... 50	
Banque Nationale.....	32	Couillard Auguste.....	54	Hotel Southern.....	54	Nugget Polish Co. Ltd.... 8	
Banque Molson.....	32	Cummer Dowsell.....	49	Hotel Continental.....	54	Plouffe A. Melle.....	55
Banque Provinciale.....	32	Desmarteau Alex.....	55	Hotel New Victoria.....	54	Prévoyants du Canada,(Les) 57	
Bélangier & Bélangier.....	55	Devins R. J.....	55	Hurteau, Williams & Cie.. 12	Imperial Varnish Co..... 52	Pink Thos. Ltd.....	53
Bélangier George.....	40	Dominion Belting.....	52	Imperial Tobacco.....	17	Quebec Steamship ..	50
Binette, Jos.....	55	Dom. Canners Co., Ltd.... 3	Dom. Cartridge.....	43	Jacobs & Co.....	19	Richelieu & Ont. Nav. Co. 32
Borden Condensed Milk. 10-13	55	Dom.Cocoa-Nut Butters Ltd	11	Jonas & Co., Henri.. Couvert		Rivet, Glass & Sullivan.... 55	
Boker & Co.....	55	Dominion Register.....	6	Karo Syrup.....	11	Rolland & Fils, J. B..... 54	
Bowser, S. F. & Co.....	4	Douglas J. M. & Co.....	1	Labrecque & Pellerin..... 15	Sapho Mfg. Co., Ltd..... 9	Rowat & Co.....	9
Brodie & Harvie.....	16	Dougall Varnish Co.....	49	Lacaille, Gendreau & Cie.. 16	Shurley & Dietrich.....	50	
British Colonial Fire Ass.,.. 57		Dupré P. L. W. & Cie.....	42	Laing Packing & Prov. Co. 4	Snap Co.....	46	
Canada Life Assurance Co.. 56		Edwardsburg Starch Co.Ltd.		Lamarre & Cie, W.....	55	Simonds Canada Saw..... 48	
Canada Sugar Refining Co. Limited.....	18	Couvert.....	1	La Prévoyance.....	56	Stonewall Jackson Cigars.. 19	
Canada Cement Co., Ltd... 45		Esinhart & Evans.....	57	La Sauvegarde.....	57	Sun Life of Canada.....	56
Canadian Corn Products... 11		Federal Life Assurance Co. 57		Leslie & Co., A. C.....	40	St. Lawrence Sugar Co. ... 13	
Canadian Pacifique Ry.... 52		Fels & Co.....	21	Liverpool & London Globe 57	St. Lawrence Flour Mills.. 4	Tanglefoot.....	23
Canadian Northern Ry..... 52		Findlay & Howard, Ltd... 55		Lloyd Ltd (Edward)..... 21	Théâtre National.....	55	
Canadian Salt Co.....	9	Fidelity Phoenix Fire Insu-		Lufkin Rule Co.....	50	Tippet & Co., A. P.....	9
Can. Consolidated Rubber Co., Ltd.....	30-31	rance Co.....	56	Marion & Marion.....	14	Union Mutual Life Ins. Co. 56	
Chauvin, Baker & Walker. 55		Forget Rodolphe.....	32	Martin-Senour.....	42	United Shoe Machinery Co. Ltd.....	7
Church & Dwight.....	13	Fortier Joseph.....	55	Mathewson's Sons.....	13	Union Life Assurance..... 58	
Cie Can. Prod. Agricoles... 40		Gagnon, P.-A.....	54	Mathieu (Cie J. L.).....	15	Upton & Co. (The T.).... 16	
Cie d'Assurance Mutuelle du Commerce.....	56	Garand, Terroux & Cie.... 55		Maxwell & Sons (David) .. 50	Ville de Maisonneuve..... 20	Western Ass. Co.....	57
City Ice Co. Ltd.....	14	Genin, Trudeau & Cie.... 19		McArthur, A.....	40	White Swan Spices & Cereals, Ltd.....	10
Clare Bros.....	57	Gibb, Alex.....	55	Metropolitan Life Ins. Co. 57	Wilks & Burnett.....	54	
Cliche & Cie.....	54	Gillette Safety Razor Co... 47		McLaren Limited.....	15	Williams & Co.....	couvert
		Gillett Co. Ltd., [E. W.] 22		Montbriand, L. R.....	55		
		Gonthier & Midgley.....	15	Montreal Canada.....	56		
		Grand Trunk Railway.... 58		Montreal Dairy Co.....	19		
		Grape Nuts.....	5	Mooney Biscuit Mfg. Co.. 16			
		Grenier J. A.....	49	Morrow Screw, Ltd., The John.....	54		
		Gunn, Langlois & Cie.... 15					

# “SINCERE”

## SAVON A POLIR

Fait au Canada.



Poli sans égal pour nettoyer les vitres, les miroirs, tous les articles en verre, les métaux, le marbre, les toiles cirées, les boiseries, la bijouterie, etc.

Enlève les taches, le goudron, la peinture, l'encre, etc.

Le meilleur savon à récupérer sur le marché.

# “SINCERE”

## SAVON POUR LES MAINS.

(En boîtes de fer-blanc)

### “ANTISEPTIQUE”

Ce savon détache les mains, et laisse la peau douce. Son emploi n'abîme pas la peau. Il fait disparaître les taches d'huile et de couleurs, et la malpropreté de toute sorte.

Le savon Sincere ne contient que des ingrédients de la plus fine qualité.

Un seul prix pour tous.

Soyez sincère à votre pays et vendez du  
Savon “SINCERE”

Donnez une Commande à votre Marchand de Gros.



# William Compagnie Limitée,

MONTREAL, Canada.

Tél. Bell, Est 4253

724-726 Notre-Dame Est.

Toute dame entrant dans votre magasin est un futur acheteur de

# Blé d'Inde Préparé

## par Benson,



C'est le plus pur et le meilleur Corn Starch (farine de blé d'Inde) qui puisse être obtenu ; il est indispensable dans la cuisine moderne. Il est sans égal pour la pâtisserie, pour épaissir les sauces, obtenir des custards, blanc-mange, etc. Il est surtout recommandable pour les enfants, les vieillards et les convalescents.

Vous pouvez sans crainte recommander  
le Blé d'Inde préparé par Benson.

Il ne manque jamais de donner satisfaction.

Il crée des affaires et vous sera une source constante de profits.

VOTRE COMMANDE RECEVRA UNE ATTENTION IMMEDIATE.

**THE EDWARDSBURG STARCH CO.**  
LIMITED

MONTREAL - CARDINAL - TORONTO - BRANTFORD - VANCOUVER