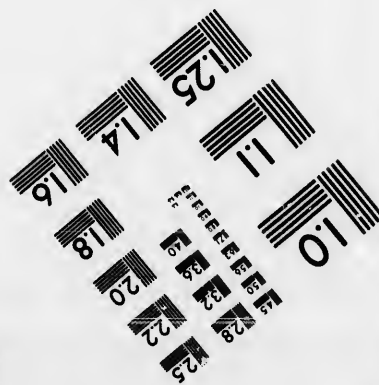
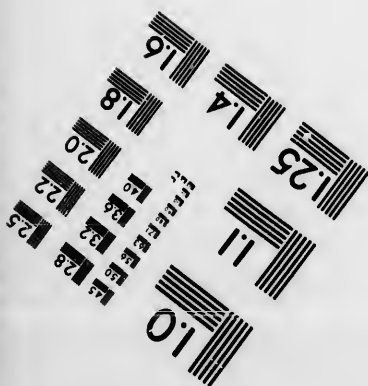
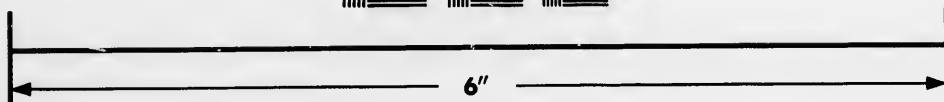
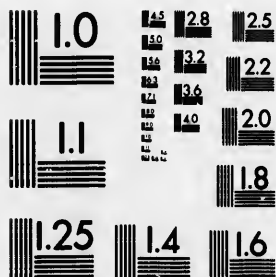

**IMAGE EVALUATION
TEST TARGET (MT-3)**



**Photographic
Sciences
Corporation**

23 WEST MAIN STREET
WEBSTER, N.Y. 14580
(716) 872-4503

2.8
2.5
2.2
2.0
1.8

**CIHM/ICMH
Microfiche
Series.**

**CIHM/ICMH
Collection de
microfiches.**



Canadian Institute for Historical Microreproductions. / Institut canadien de microreproductions historiques

10
01

© 1987

Technical and Bibliographic Notes/Notes techniques et bibliographiques

The Institute has attempted to obtain the best original copy available for filming. Features of this copy which may be bibliographically unique, which may alter any of the images in the reproduction, or which may significantly change the usual method of filming, are checked below.

L'Institut a microfilmé le meilleur exemplaire qu'il lui a été possible de se procurer. Les détails de cet exemplaire qui sont peut-être uniques du point de vue bibliographique, qui peuvent modifier une image reproduite, ou qui peuvent exiger une modification dans la méthode normale de filmage sont indiqués ci-dessous.

- Coloured covers/
Couverture de couleur
- Covers damaged/
Couverture endommagée
- Covers restored and/or laminated/
Couverture restaurée et/ou pelliculée
- Cover title missing/
Le titre de couverture manque
- Coloured maps/
Cartes géographiques en couleur
- Coloured ink (i.e. other than blue or black)/
Encre de couleur (i.e. autre que bleue ou noire)
- Coloured plates and/or illustrations/
Planches et/ou illustrations en couleur
- Bound with other material/
Relié avec d'autres documents
- Tight binding may cause shadows or distortion along interior margin/
La reliure serrée peut causer de l'ombre ou de la distorsion le long de la marge intérieure
- Blank leaves added during restoration may appear within the text. Whenever possible, these have been omitted from filming/
Il se peut que certaines pages blanches ajoutées lors d'une restauration apparaissent dans le texte, mais, lorsque cela était possible, ces pages n'ont pas été filmées.
- Additional comments:
Commentaires supplémentaires:
[Printed ephemera] 1 sheet, [4] p.

- Coloured pages/
Pages de couleur
- Pages damaged/
Pages endommagées
- Pages restored and/or laminated/
Pages restaurées et/ou pelliculées
- Pages discoloured, stained or foxed/
Pages décolorées, tachetées ou piquées
- Pages detached/
Pages détachées
- Showthrough/
Transparence
- Quality of print varies/
Qualité inégale de l'impression
- Includes supplementary material/
Comprend du matériel supplémentaire
- Only edition available/
Seule édition disponible
- Pages wholly or partially obscured by errata slips, tissues, etc., have been refilmed to ensure the best possible image/
Les pages totalement ou partiellement obscurcies par un feuillet d'errata, une pelure, etc., ont été filmées à nouveau de façon à obtenir la meilleure image possible.

This item is filmed at the reduction ratio checked below/
Ce document est filmé au taux de réduction indiqué ci-dessous.

10X	12X	14X	16X	18X	20X	22X	24X	26X	28X	30X	32X
			✓								

The copy filmed here has been reproduced thanks to the generosity of:

Metropolitan Toronto Library
Canadian History Department

The Images appearing here are the best quality possible considering the condition and legibility of the original copy and in keeping with the filming contract specifications.

Original copies in printed paper covers are filmed beginning with the front cover and ending on the last page with a printed or illustrated impression, or the back cover when appropriate. All other original copies are filmed beginning on the first page with a printed or illustrated impression, and ending on the last page with a printed or illustrated impression.

The last recorded frame on each microfiche shall contain the symbol \rightarrow (meaning "CONTINUED"), or the symbol ∇ (meaning "END"), whichever applies.

Maps, plates, charts, etc., may be filmed at different reduction ratios. Those too large to be entirely included in one exposure are filmed beginning in the upper left hand corner, left to right and top to bottom, as many frames as required. The following diagrams illustrate the method:

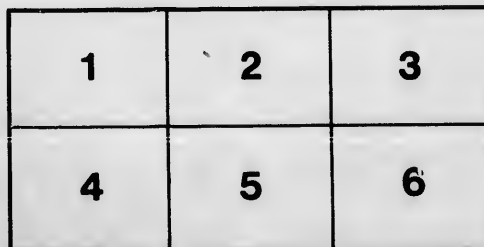
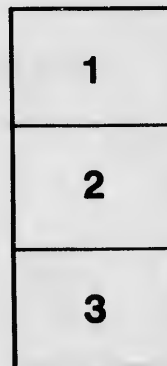
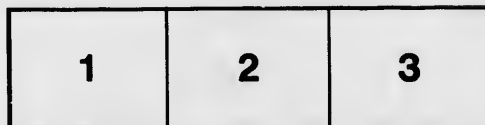

L'exemplaire filmé fut reproduit grâce à la générosité de:

Metropolitan Toronto Library
Canadian History Department

Les Images suivantes ont été reproduites avec le plus grand soin, compte tenu de la condition et de la netteté de l'exemplaire filmé, et en conformité avec les conditions du contrat de filmage.

Les exemplaires originaux dont la couverture en papier est imprimée sont filmés en commençant par le premier plat et en terminant soit par la dernière page qui comporte une empreinte d'impression ou d'illustration, soit par le second plat, selon le cas. Tous les autres exemplaires originaux sont filmés en commençant par la première page qui comporte une empreinte d'impression ou d'illustration et en terminant par la dernière page qui comporte une telle empreinte.

Un des symboles suivants apparaîtra sur la dernière image de chaque microfiche, selon le cas: le symbole \rightarrow signifie "A SUIVRE", le symbole ∇ signifie "FIN".

Les cartes, planches, tableaux, etc., peuvent être filmés à des taux de réduction différents. Lorsque le document est trop grand pour être reproduit en un seul cliché, il est filmé à partir de l'angle supérieur gauche, de gauche à droite, et de haut en bas, en prenant le nombre d'images nécessaire. Les diagrammes suivants illustrent la méthode.

ails
du
odifier
une
page

rata
o

elure,
à

32X

A LIST OF MEMBERS OF THE BRANTFORD BAPTIST CHURCH

To June 23d 1861.

Rev JOHN ALEXANDER. Pastor.

DEACONS:- Hector Dickie. John Jackson: Thos Pilsworth: Robert Mor:
ton: William Moyle: William Winter.

Alexander John Rev.	Barnes Susan.	Diamond Margaret.
Alexander Isabella Mrs.	Bawtinheimer Rachel.	Diamond Nicholas.
Aikman Joseph.	Buck Judson.	Dimmock Elizabeth.
Aikman Unis.	Birkett Thomas.	Drake William.
Anderson James,	Blackburn E. E	Daaper Thomas.
Anderson Samuel.	Blackburn Albert.	Draper Patience.
Buck Peter.	Brown Stepney.	Davidson Mrs E.
Buck Hannah-	Brown Mrs Alfred.	Dalrymple Isabella.
Buck William.	Brown Mary A.	Dalton Sarah A.
Buck Alice.	Butterworth John.	Edmundson Christopher.
Benedict Erastus.	Crawford William.	Evens Thomas.
Benedict Mary.	Crawfoad Harriet.	Evens Thos.
Brooks Rachel.	Cramer Ann,	Eadie Robert.
Brooks William.	Coilver Haldah.	Eadie Mrs Robt.
Bond Elizabeth.	Campbell Catharine.	Excell Mrs Jane.
Benedict Martha.	Coward Mary Anu.	Finox Pannah.
Baguly Charles.	Carter Sarah J.	Foster Sarah.
Baoughton Martha.	Clifford Annie.	Foster Mrs Francis.
Butterworth James.	Cox Alfred.	Foster Mary
Butterworth Margt.	Cox Sarah M.	Fysh Elizabeth
Bevis Henry	Cummings Nathan.	Foster George
Brayden Jane	Clifford Rachel.	Foster Selina
Benedict Alonzo	Cowhead Mrs James.	Foster Thomas
Benedict Julia	Cannon John.	Foster Catharine
Buckerall James	Cannon Mary.	Eoreman Mrs
Buckerall George	Cowhead James.	Foot Edmund
Burrill Rebecca	Curry Margaret.	Fletcher Sarah
Bower William	Dickie Hector.	Fletcher Harriet
Bower Mrs	Dickie Mrs M.A.	Fuller Mrs
Bailey Eliza	Dalrymple William.	Grantham Fanny
Buckerell Mary J	Dalrymple Mrs W.	Goodson Annie
Bellhouse James.	Dalton Mrs Mary.	Goodson Willirm.
		Gill Mary A

Green Henry
Goodson Robert
Grant Mrs Robt
Hargrave Margt
Harrison Mary
Huskinson Thomas
Huskinson Mrs Thos
Harrison Thomas
Hardy Hannah
Hale Jonathan
Hale Charlotte
Hulbert Elmira
Hartley Jaue
Hillis Mrs Mary.
Hartly Hartly.
Halden Anne.
Howell Elizat'h P.
Iden Mercy.
Jackson John.
Jackson Fanny.
Jackson Margt.
Johnson Mary M.
Jarvis Maria.
Jex Senr. Mrs.
Jackson Eleanor.
Jarvis Charles.
Jones Ann.
Jenkins F. D.
Kipp Martha.
Kirkby Eliza.
Knox Hannah.
Knox John.
Kirkby Caroline.
King E. A.
Kennedy Elizabeth.
Lake Mrs John.
Large Maria.
Large Thomas.
Lundy Ann.
Lister Emily A.
Lundy Maria.

Lewis Ester.
Lundy Levi.
Loekyar Thomas.
Lowe Robert.
Moyle William.
Miles Ellen.
Morton James T
Maxwell Elizabeth.
Mordew Thomas.
Mordew Jane.
Mordew Nancy A.
Mordew Joseph.
Mordew Elizabeth.
Millard George.
Millard Mrs G.
Maxwell Margt
Mitchell Robt
Maxwell Mirian.
Morton Ellen.
Morton Robert.
Montrass Mrs.
Mitchell Mrs.
Morton Jane.
Morris William.
Muirhead Agnes H.
Minore John.
Minore Susan.
Mathison Robert.
Marshall Agnes.
Mc Lellan Thomas.
Mitchell J T.
Mitchell David J. .
Maddigan Elizabeth.
Mitchell Ambrose.
Mitchell Mary J.
Marshall Ellen.
Muirhead Thomas.
Muirhead William.
Mc Donald Mrs.
Mc Cosh Sarah.
Memeans Mary

Mitchell Lucy.
Mc Intyre Daniel
Mc Intyre Sarah
Mc Guire Susannah
Mc Intyre Elizabeth
Mc Gaw Jane
Ornrod Ellen.
Osborne Maria
Osborne Daniel
O'Neil Mary A.
Ornrod John
Pool-Eliza
Preston Oapha M
Pickering Thomas
Pickering Anne
Perry Mary
Potts Hannah H
Passmore Catherine
Potts William
Plowman Hannah
Pendlebury Sarah
Pendlebury Hannah
Pendlebury Hamlets
Pierce Eliza
Pierce William
Pillsworth Thomas
Pillsworth Mary.
Parsons Edward
Popplewell William
Peel Albert.
Reynolds Maria.
Rich Abby C
Robinson J Mrs
Reid Samuel Jnr
Root Salem
Roy George
Roy Mrs George
Rockey Eliza
Rushton William
Reid Samuel.
Robinson Wm
Reid Mrs S.

Rushton James
Rushton Mary
Rushton Hartley
Reid Henry
Rushton Elizth

Smith H S
Scott W.C.
Sutton J. P.
Sutton Ann M
Smith Chas H
Smith Rachel.
Showers Charlette.
Shenston Mary.
Smale Jane O.
Steel M.A.
Shenston Naomi A.
Secord Elizabeth.
Secord Eleoto.
Shenston T.S.
Small Candace.
Skimmins Elizabeth.
Sager Mrs.

Smith Samuel.
Smith Joseph.
Smith Mary A.
Tutt George.
Troy John.
Thorne Elizabeth.
Taylor M.
Taylor Isabella.
Tutt Charles.
Tutt Robert.
Tew Henry C.
Tew Annie.
Todd Elizabeth.
Tisdale Elizabeth P.
Webster Robt. B.
Webster Catharine.
Winter Joseph.
Wright Mrs.
Winter S. A.
West Ephraim.
White Elizabeth.
Williams Margt.
Wray Mary Anne.

Wallace Ellen R. G.
Warren S. P.
Watson John.
Whitham John.
Whitham Annie.
Ware Julice.
Williams Hannah.
Wadleigh Martha.
West William.
Wray Isabella.
West Abina.
Whitham Mathew.
Wadleigh Jerome.
Winter William.
Winter Elizabeth.
Wray William.
Wray Mary M.
Young Annie.
Young Frederick.
Young Mrs. Mary.
Young William.

Moreover if thy brother shall trespass against thee, go and tell him his fault between thee and him alone: if he shall hear thee, thou hast gained thy brother.

But if he will not hear thee, then take with thee one or two more, that in the mouth of two or three witnesses every word may be established: And if he neglect to hear them, tell it unto the church: but if he neglect to hear the church, let him be unto thee as an heathen man and a publican. Math. 18 chapt. 15 16 & 17 vers.



R. S. S. Printer

