

**PAGES
MANQUANTES**

Une Sécurité Absolue

est assurée si vous insistez à ne tenir
que des conserves qui ont prouvé
leur qualité.

Les Conserves de Fruits et de Légumes

MARQUE OLD HOMESTEAD

sont des marchandises de "qualité",
qui maintiendront votre bonne répu-
tation dans une sécurité absolue et
augmenteront vos profits.

C'est la marque de conserves de
Fruits et de Légumes les plus fins,
dans lesquels le soin et l'habileté ont
conservé leur saveur naturelle déli-
cieuse.

Donnez un ordre aujourd'hui
même à votre fournisseur. Vous se-
rez plus que satisfait.

Old Homestead Canning Co.,

Picton, . . . Ontario.

OCCASION EXCEPTIONNELLE

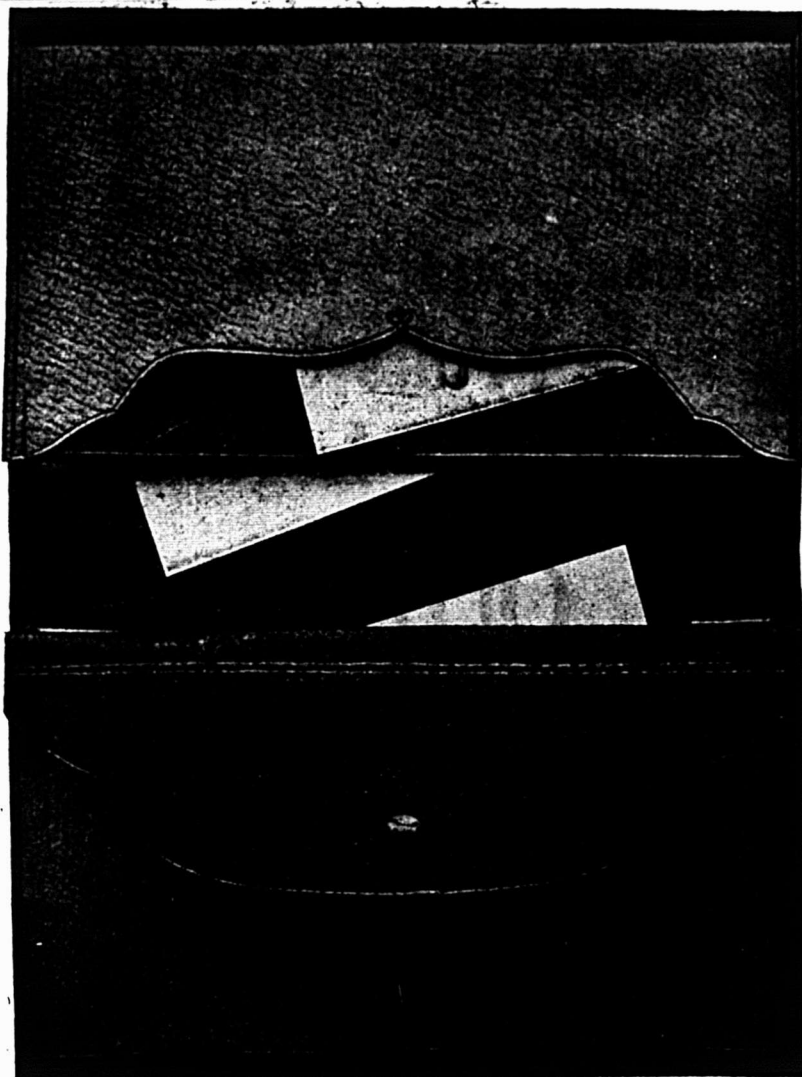

\$1.00
SEULEMENT
\$1.00

\$1.00
SEULEMENT
\$1.00

Portefeuille tout cuir à 4 poches dont une à fermoir, grandeur, ouvert: 9 x 7; article solide et élégant. La reproduction photographique ne peut donner une idée exacte de la valeur et de la beauté réelles de ce portefeuille.

Ce portefeuille nous coûte \$1.38 chaque en les achetant un mille à la fois.
Il se détaille à \$2.50.

Il nous en reste une soixantaine dont nous voulons disposer immédiatement. Tant qu'il y en aura, nous les offrons à nos lecteurs à **\$1.00** pièce frais de poste payés par nous.

HÂTEZ-VOUS.—Si après examen vous n'êtes pas satisfaits vous n'aurez qu'à nous le retourner et nous vous remettrons votre piastre. Adressez :

LA COMPAGNIE DE PUBLICATIONS COMMERCIALES

Boite de Poste 917. MONTREAL, CANADA.

*Nous sommes éditeurs—propriétaires des publications bien connues—“LE PRIX COURANT”;
“TISSUS ET NOUVEAUTES” et autres, et nous sommes entièrement responsables.*

BONBONS. VIAU BISCUITS.

Y a-t-il dans le commerce des friandises plus délicieuses que celles de cette maison ? ☞ Les détaillants ont-ils plus de satisfaction d'acheter d'autres marques ? ☞ Tout le monde sait que *Qualité* est la devise de la maison.

VIAU & FRERE, - Viauville, Montréal.

La Saison de la Manufacture des Conserve est

terminée maintenant, et une proportion de quatre-vingt pour cent de notre emballage est déjà entre les mains de nos commerçants. Nous pouvons encore enregistrer quelques commandes assorties par chars dans les articles suivants :

LEGUMES.

FRUITS.

Tomates, 2s 3s Gallons.	Framboises, 2s
Blé d'Inde, 2s	Fraises, 2s
Potiron, 3s Gallons.	Poires, 2s 3s
Courge, 3s	Pêches, 2s 3s Gallons.
Betteraves, choix 2s	Prunes, 2s, Damson, Purple Egg.
Pois, 2s, Standard, Early June, Sifted.	Lawtonberries, 2s 3s
	Bleuets, 2s
	Cerises, 2s

Écrivez-nous immédiatement pour LES PRIX par chars assortis. A partir du 1er Novembre, nous aurons à offrir des pommes au gallon. Souvenez-vous en, et demandez-nous LE PRIX.

Essex Canning and Preserving Co., Limited.
ESSEX, Ontario.

NEW YORK PARIS LONDRES BOUKHARA LEIPZIG EDMONTON PRINCE ALBERT

REVILLON FRERES LIMITED

134, RUE MCGILL, MONTREAL

☞ Du trappeur au consommateur. Envoyez-nous vos fourrures et vous aurez les plus hauts prix du marché. ☞ Assortiment honnête, prompts paiements, frais d'express payés.

Fondée en 1723



Le Retour du Client

est absolument assuré, quand vous recommandez la Poudre à Pâte "Magic". Sa pureté absolue et ses qualités hygiéniques en font l'article favori de chaque ménage. C'est le résultat perfectionné d'une expérience de cinquante ans dans la fabrication de la Poudre à Pâte.

La Poudre à Pâte "Magic"

est annoncée splendidement et vous procure un profit substantiel. Tous les épiciers avisés du pays en vendent. **En vendez-vous?**

Si votre marchand de gros ne veut pas vous en fournir, donnez-nous une commande et nous vous l'expédierons directement de notre magasin de Montréal.



Etablie en 1852.

Les Produits Alimentaires Provenant de la Mer Marque Brunswick



Sont sur le marché depuis quatorze ans et certainement ont "fait leurs preuves."

La demande forte et croissante pour nos Sardines, Harengs "Kippered," Harengs à la Sauce Tomates, Finnan Haddies, Harengs Frais, prouve leur popularité au point de vue du consommateur.

Ces articles n'ont pas d'égaux sur le marché.

Chaque boîte est garantie. Prix corrects.

Demandez des échantillons.

CONNORS BROS., Limited Black's Harbour, N.B.

AGENTS:

LEONARD BROS., Montréal.
C. H. B. HILLCOAT, Sydney.
ARTHUR M. LOUCKS, Ottawa.

JAS. HAYWOOD, Toronto.
CHAS. DUNCAN, Winnipeg.
GRANT OXLEY & CO., Halifax.

C. DE CARTARET, Kingston.
D. RATTRAY & SONS, Québec.
J. L. LOVITT, Yarmouth.

LE PRIX COURANT

(THE PRICE CURRENT)
REVUE HEBDOMADAIRE

Commerce, Finance, Industrie, Assurance, Propriété Immobilière, Etc.

EDITEURS:

LA COMPAGNIE DE PUBLICATIONS COMMERCIALES

(The Trades Publishing Co.)

42, Place Jacques-Cartier, - MONTREAL

TELEPHONE BELL MAIN 2547

ABONNEMENT	MONTREAL ET BANLIEUE	- \$2.00	PAR AN.
	CANADA ET ETATS-UNIS	- \$3.00	
	UNION POSTALE	- - Frs 20.00	

Il n'est pas accepté d'abonnement pour moins qu'une année complète.

L'abonnement est considéré comme renouvelé si le souscripteur ne nous donne pas avis contraire au moins quinze jours avant l'expiration, et cet avis ne peut être donné que par écrit directement à nos bureaux, nos agents n'étant pas autorisés à recevoir de tels avis.

Une année commencée est due en entier, et il ne sera pas donné suite à un ordre de discontinuer tant que les arriérés ne sont pas payés.

Nous n'accepterons de chèques en paiement d'abonnement, qu'en autant que le montant est fait payable au pair à Montréal.

Tous chèques, mandats, bons de poste, doivent être faits payables à l'ordre de "LE PRIX COURANT."

Nous nous ferons un plaisir de répondre à toutes demandes de renseignements.

Adresses toutes communications simplement comme suit:

LE PRIX COURANT, Montréal.

CA L T LA

Les compagnies de chemins de fer prétendent que 80 pour cent du blé mis sur le marché jusqu'à date, ont été expédiés; l'année dernière, il n'en avait encore été transporté que 50 pour cent. Les stocks dans les élévateurs à grains du pays sont estimés à 8,100,000 boisseaux, contre 12,800,000 l'année dernière à pareille époque.

* * *

Un bon vendeur est comme un bon cuisinier: il peut donner de l'appétit quand l'acheteur n'a pas faim.

* * *

Des arpentages ont été commencés par le C. P. R. pour la construction d'une nouvelle branche de chemin de fer dans le comté d'York, N.-B. La nouvelle ligne qui aura une longueur de 14 milles, ira de Millville jusqu'à la vallée de Southampton.

* * *

La connaissance parfaite des plus petits détails d'un commerce, des efforts bien dirigés et le pouvoir d'organiser une affaire—voilà les trois choses qui mènent au succès.

* * *

On va construire une immense digue à travers de la rivière Conchos, au Mexique. Cette digue formera un réservoir d'une capacité de 1,840,000,000 de mètres cubes. L'usine électrique à laquelle ce réservoir fournira la force motrice, a une capacité de 25,000 h. p. Cette électricité sera distribuée à un certain nombre de vastes mines situées dans un rayon de deux cents milles de la station génératrice.

* * *

Le monceau de débris le plus considérable au monde se trouve à San Francisco. C'est une relique du grand incendie qui suivit le tremblement de terre du mois d'avril 1906. Ce monceau a une hauteur de 40 pieds, une longueur et une largeur de 100 pieds et contient 20,000

tonnes de matériel. Le tout est découpé en blocs égaux de 18 pouces de longueur, empilés en une masse compacte. De quatre amas de débris d'égale grandeur, c'est le seul qui reste intact dans sa forme et ses dimensions d'origine. On a tiré du matériel des trois autres au fur et à mesure des besoins.

* * *

Une ligne de chemin de fer électrique vient d'être achevée en France; elle va de Villefranche à Bourg-Madame. Sur cette ligne d'une longueur de 34 milles, passent trois trains par jour dans chaque direction. Partant de Villefranche à 1407 pieds au-dessus du niveau de la mer, la ligne s'élève à 5,220 pieds pour s'abaisser à 3750 pieds à Bourg-Madame. Les wagons moteurs sont munis chacun de quatre moteurs de 50 h. p. Le système à troisième rail est employé, et l'énergie est fournie à environ 800 volts.

* * *

Un article paru dans "Electrical World", contient les données suivantes sur l'utilisation de l'énergie provenant des Chutes Niagara. Des 5,000,000 h. p. représentés par les Chutes Niagara, 55 pour cent environ sont seulement utilisés. Sur ce nombre, 126,800 h. p. sont employés à des opérations électro-chimiques, 56,200 au service des chemins de fer, 36,400 à l'éclairage, 45,540 à divers services industriels; 12,200 h. p. sont transmis à plus de cent milles, 33,500 h. p. sont transmis sur des distances variant de soixante-quinze à cent milles; 3,100, sur une distance de cinquante milles; 79,640 h. p. à dix et trente milles; 145,400 h. p. sont employés sur les lieux, ce qui montre que de nombreuses industries ont été attirées à Niagara Falls, en raison des conditions favorables que l'on y trouve pour utiliser l'énergie électrique.

* * *

Les autorités italiennes ont découvert que certains habitants de quelques communes, dans la province de Modène, n'hé-

sitaient pas à faire le trafic de champignons vénéneux desséchés, qu'ils expédiaient à l'étranger en les mêlant à des champignons comestibles.

Le maire de Custigliano a fait publier dans les journaux un avis dénonçant un certain nombre de cryptogames terriblement vénéneux ainsi vendus et dont les noms populaires italiens correspondent à ceux de l'"Amanite citrine," de l'"Agaricus muscarius" ou "Fausse oronge", ou "Bolet amer" et de divers "Entholomes".

Il faut donc se tenir en garde contre les champignons desséchés dont on ne connaît pas exactement la provenance. Leur ingestion pourrait avoir de terribles conséquences et engager la responsabilité du vendeur.

* * *

La récolte du riz au Japon est estimée à 271,372,000 boisseaux, contre un rendement moyen de 229,570,000 boisseaux.

* * *

La production des lingots d'acier en France, pendant le premier semestre de 1909, s'est élevée à 1,506,329 tonnes métriques, contre 1,304,979 tonnes pendant la période correspondante de 1908. Le district de Meurthe-et-Moselle vient en tête avec 688,236 tonnes; il est suivi par le département du Nord avec 372,169 tonnes. Le Centre a produit 107,935 tonnes et la Loire, 81,077 tonnes. Sur ce total, 46,143 tonnes seulement étaient de l'acier Bessemer acide. La production d'acier Bessemer basique s'élevait à 909,995 tonnes; celle de l'acier en four à réverbère, à 541,508 tonnes; celle de l'acier au creuset, à 7,973 tonnes, et la production de l'acier en four électrique, à 620 tonnes. La production du fer et de l'acier finis a été de 1,006,436 tonnes, quantité qui comprend 182,755 tonnes de rails, 177,471 tonnes de plaques, 69,669 tonnes de poutres, 140,880 tonnes de pièces diverses, 251,256 tonnes de divers produits marchands, 15,000 tonnes de bandages de roues, 55,280 tonnes de pièces à machines, 28,887 tonnes de fil mé-

que, 11,755 tonnes de tuyaux, et tu-
10,184 tonnes de fer-blanc, 21,222
es de pièces forgées, et 16,449 ton-
de pièces fondues en acier.

• • •

ur entretenir le cuir et le conserver
urs flexible, comme c'est le cas aus-
en pour des bottes de chasse que
un tablier ou une capote de voitu-
n se trouve bien de l'enduire d'un
osé grasseux qui ne soit pas sujet
rcir lui-même. On peut préparer cet
it au moyen de 700 grammes à peu
de bon sulf ordinalre, qu'on fera
e à feu doux dans une vieille casse-
en même temps que 200 à 225 gram-
de graisses de cuisine, le tout dans
itre tout au plus de spermaceti, ou
de blanc de baleine, et dans moitié
le de pled de boeuf. Il est bon de
er cet enduit, qui remet par suite
ir en couleur; et comme le plus gé-
lement le cuir est noir, on jettera
la préparation et on y mélangera
en brassant énergiquement, une
aine de grammes de noir de fumée.

• • •

and le velours des meubles est un
fatigué, on peut le remettre assez
à neuf au moyen d'un traitement
n'est pas difficile à appliquer. On
mence naturellement par enlever
e poussière de ce velours, et pour
il faut brosser les meubles à l'aide
e brosse spéciale, et au besoin aussi
battre. On prépare alors une solu-
avec deux parties d'alcool de mé-
ène et d'une partie d'ammoniaque.
fait un tampon assez mou d'étoffe
propre (cela va de soi), et on l'hu-
fle de cette préparation liquide, sans
rellement la mouiller complètement.
rotte la surface du velours avec ce
on d'étoffe, mais toujours dans le
e sens; et dès qu'on s'aperçoit que
mpon se salit, on le change. Ce qu'il
ve au velours, il ne faut pas qu'il
susceptible, en effet, de le déposer
d'autres parties du tissu. On laisse
er et l'on brosse légèrement le ve-
s, mais dans une direction inverse à
qu'on a suivie dans le nettoyage.

• • •

ie des qualités essentielles d'une
e annonce consiste à aller droit au
-en une absence totale de tout ce
peut sembler incertain. Une bonne
licité augmente la valeur de l'arti-
annoncé. La question de la publicité
arge et aussi compliquée que l'être
ain. Une publicité bien faite est un
t, un placement de fonds, non une
nse. Une bonne annonce fait ven-
des marchandises aujourd'hui et
e au marchand une bonne réputa-
pour l'avenir. Chaque annonce de-
augmenter la réputation de l'annon-

ceur, autrement une partie de la somme
qui y est consacrée est gaspillée. Une
bonne annonce dans une bonne publica-
tion renseigne le consommateur sur vos
marchandises.

• • •

Le public a confiance en l'homme con-
fiant en soi-même. Il verra bientôt si
cet homme manque de cette confiance.

• • •

Le Bureau des Statistiques des Etats-
Unis rapporte que l'exportation du blé,
cette année, sera la plus faible depuis
dix ans, tandis que la consommation do-
mestique, aussi bien totale que par tête,
sera en augmentation. Cette situation
était prévue, en raison du développement
de l'Ouest Canadien comme producteur
de blé.

• • •

Apprenez à être bon perdant. Un re-
vers de fortune n'abat pas plus l'homme
sage qu'un changement de lune.

• • •

Quand on se trouve en présence d'un
bouchon à l'émeril qu'on ne peut enlever,
on a la ressource d'essayer de faire pé-
nétrer un peu d'alcool de méthylène en-
tre le bouchon et le goulot de la bouteil-
le, et cela en versant quelques gouttes
d'alcool dans la gorge qui se trouve en
dessous du col du bouchon, là où il est
en contact avec ce goulot. Il faut lais-
ser agir l'alcool plus ou moins longtemps
et en mettre plus ou moins, suivant les
cas; c'est l'expérience qui guide en la
matière.

• • •

Le chef de la brigade des pompiers de
Toronto a reçu du Gouvernement Pro-
vincial un chèque de \$300 pour le fonds
de bienfaisance des pompiers, en recon-
naissance des services rendus par les
membres de ce corps, lors du récent in-
cendie du palais législatif.

• • •

Le Chemin de fer du Pacifique Cana-
dien a constaté que le téléphone était si
utile pour la marche des trains, que le
système actuel ne comprenant que 500
milles de longueur, sera porté à 1,000
mille dans un an. La compagnie déclare
que le trafic s'accroîtra de cinquante
pour cent de plus qu'avec l'ancien sys-
tème du télégraphe.

• • •

On vient de lancer dans le commerce,
en France, un appareil pour la stérilisa-
tion de l'eau, dans lequel on emploie
l'ozone pour détruire les bactéries. L'o-
zone est produit par le moyen de dé-
charges électriques, et le gaz est intro-
duit dans l'eau par un aspirateur. L'o-
zone est conduite dans un tube à mélan-
ger vissé au robinet, et l'eau est envoyée
par une petite pompe à travers plusieurs

compartiments, se divisant en un grand
nombre de minces jets. De cette ma-
nière, on obtient un mélange intime
du gaz et de l'eau. L'appareil est cons-
truit de telle manière que l'ozone ne se
forme que lorsque le robinet est ouvert.

• • •

Le radium semble avoir une action
marquée sur le développement des oeufs
de l'espèce *Philine Aperta*. M. Jean Tur-
de Paris, a fait une série de plus de qua-
rante expériences, avec une très puis-
sante préparation radio-active, environ 9
milligrammes de bromure de radium
agissant sur les oeufs à leurs différentes
phases, à travers un verre mince. Dans
les premières phases de développement,
les oeufs ne semblent pas souffrir de
l'effet du radium, mais après une cer-
taine période, on constate que les or-
ganes ne peuvent plus se former. En
les exposant plus longtemps, cela occa-
sionne les larves à se recroqueviller et
elles diminuent d'un cinquième de leur
grandeur normale. Après 6 à 9 jours, il
ne reste rien qu'une masse informe de
cellules et on observe que cette masse
a un mouvement de rotation rapide à
l'intérieur de la coquille de l'oeuf. On
constate que les larves meurent de 9 à
10 jours après la ponte des oeufs, sans
qu'elles puissent sortir de la coquille.

LA REPRISE DES AFFAIRES

Le commerce des fêtes

Dans notre pays, au climat si variable
la température joue, dans les affaires, un
rôle d'une importance considérable.

Ainsi, cette fin d'automne, dans le
commerce des tissus, des vêtements, des
manteaux, des fourrures, etc., n'est nulle-
ment satisfaisante pour les marchands.
La température a été trop douce et les
ventes de marchandises pesantes et
chaudes en ont été sensiblement infé-
rieures à ce qu'elles auraient pu être,
mais ce n'est sans doute qu'un retard
momentané.

Très heureusement cette semaine, la
température s'est un peu modifiée et
nous pouvons espérer que la première
neige qui a fait son apparition mardi, est
le présage du commencement de l'hiver
réel et que les affaires vont s'en ressen-
tir d'une façon très substantielle.

Tout, d'ailleurs, nous porte à croire
que cet hiver sera, au point de vue des
affaires, une excellente saison, pour peu
que la température ne soit pas entière-
ment défavorable.

L'Ouest, après ses grosses récoltes,
s'est largement approvisionné en mar-
chandises de toutes sortes; il y avait de
grands vides à remplir dans les maga-
sins, d'autant plus que toute la popula-
tion des prairies a vu depuis deux ans
augmenter considérablement son pouvoir
d'achat.

LAING'S

SAINDOUX

Voyez notre liste de prix dans ce numéro

En vous adressant à nous, vous tenez vos marchandises de première main, vous êtes ainsi assuré d'avoir toujours une qualité égale et supérieure. N'est-ce pas ce que demande votre clientèle ?

Nos ventes de saindoux augmentent rapidement et cela confirme le vieux dicton : "Un bon article se vend toujours bien." Envoyez-nous un ordre à titre d'échantillon, soit pour notre saindoux pur, soit pour notre saindoux composé que votre client demande toujours, ou bien donnez un ordre pour les deux.

THE LAING PACKING & PROVISION CO., Ltd., RUE MILL, MONTREAL.

MESSIEURS LES MARCHANDS qui n'ont pas encore essayé nos lignes de Biscuits trouveraient certainement un reel avantage a nous donner une commande d'essai.

THE CANADIAN BISCUIT CO., LTD., STE-ANNE DE LA PERADE, QUE.

REPRESENTANTS : Brault & Cie, 306, rue St-Paul, Montréal ; Boivin & Grenier, 96, rue Dalhousie, Québec et Desmarais & Grégoire, Chicoutimi.

The Canadian Railway Accident Insurance Company

Capital Autorisé,	-	\$500,000.00
Capital Souscrit,	-	250,000.00

D. MURPHY,
Président.

JOHN EMO,
Gérant Général.

H. W. PEARSON,
Secrétaire-Trésorier

Notre spécialité est l'assurance de Compensation aux Ouvriers, et nos polices sont spécialement faites pour répondre aux exigences du *Workmen's Compensation Act* de la province de Québec.

Nous invitons cordialement tous les patrons d'ouvriers à nous écrire pour nous demander nos taux, ou à voir notre Agent dans leur localité.

Nous émettons aussi des polices de toute catégorie pour Accidents aux Personnes, Maladie, Responsabilité des Employeurs, Responsabilité Publique, Responsabilité concernant les Elévateurs, Responsabilité concernant les Attelages, et des Polices Collectives, à des taux aussi bas que le permet la sécurité.

Bureau à Montréal: EDIFICE DE LA BANQUE D'OTTAWA, Rue St-Jacques

D. KING, *Gérant Provincial.*

s commerçants de gros et les manuriers de l'Est qui avaient prévu cette demande, avaient ou travaillé ou porté en conséquence. On sait, en effet, depuis un an, le travail dans les usines et manufactures de tout genre, a été abondant et que la classe ouvrière trouve actuellement dans une situation bien moins précaire qu'elle ne l'était l'hiver dernier.

À l'époque des fêtes arrive et nous sommes d'opinion que, pour peu que la détermination ne soit pas absolument contraire, les fêtes seront le point de départ d'une ère nouvelle pour le commerce.

Il ne faut pas qu'un marchand soit un simple observateur pour avoir remarqué que le public en général se fatigue plus vite de se restreindre dans ses dépenses, et qu'à la nécessité l'y force, que d'ouvrir soudainement les cordons de la bourse tant qu'il n'en a pas vu le fond. Tant que le marchand se voit du travail assuré pour quelque temps, il pense peu aux économies, surtout quand il a dû vivre de près pendant des semaines et parfois des mois.

En attendant donc les gens tels qu'ils sont jusqu'à ce qu'ils soient prêts à dépenser dès qu'ils le peuvent, le point qui intéresse le marchand est de savoir si le public en général est plus en mesure d'acheter qu'il ne l'était dans le passé.

Il n'y a pas eu, à vrai dire, de chômage dans la manufacture. Dans les usines, le travail, depuis un an, a plutôt été plus abondant et il va toujours en augmentant. Les ordres, dans l'industrie, croissent en nombre et en importance. L'ouvrage, dans les centres manufacturiers, ne manque pas de travail cette année et il est en outre davantage en perspective, doublement pour qu'il ne soit pas trop économique.

Dans tous les centres de quelque importance, les ouvriers du bâtiment ont obtenu plus de travail qu'ils en pouvaient faire ou souhaiter et, partout, ils ont obtenu de bons salaires.

En somme, à part quelques exceptions inévitables, même dans les centres les plus prospères, les ouvriers ont obtenu plus et paient mieux qu'ils ne pouvaient le faire il y a un an.

On peut en dire autant de la généralité des gens, aussi bien à la campagne qu'à la ville. C'est pourquoi nous croyons que le mouvement de reprise des affaires, déjà si bien dessiné, ne peut que continuer et que les marchands s'en réjouiront à très bref délai, c'est-à-dire à l'approche des fêtes.

Notre opinion est d'ailleurs assez répandue dans le commerce de détail et il n'y a guère pas de marchands qui, d'ores et déjà, tout en agissant avec prudence, ne s'éparent par leurs achats à répondre à la demande plus accentuée au moment des fêtes de Noël et du Jour de

ASSOCIATION DES VOYAGEURS DE COMMERCE

M. Samuel J. Mathewson a été réélu président de l'Association des Commissaires voyageurs du Dominion, à l'assemblée générale, qui a eu lieu samedi soir, il a été élu par acclamation ainsi que tous les autres officiers. Les membres présents étaient très nombreux et il a été fait un exposé très brillant des affaires de l'Association. Le nombre des membres s'est élevé à 6,500, desquels 6,000 sont membres actifs, une augmentation de 425 sur l'année dernière, l'année la plus florissante depuis l'organisation de l'Association.

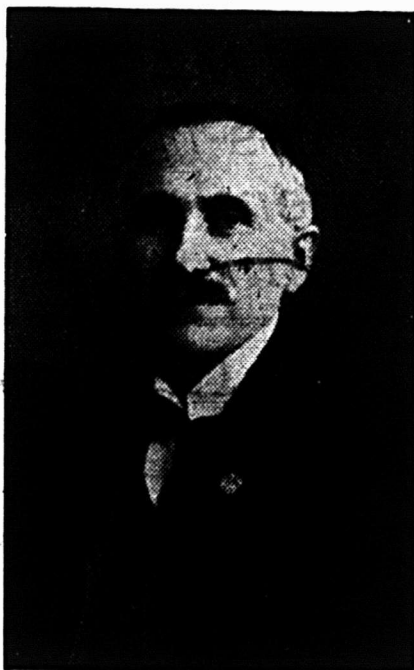

M. S. J. Mathewson,

Chef de la maison Mathewson's & Sons, réélu président de l'Association des Voyageurs de Commerce du Canada.

En outre du président S. J. Mathewson, le vice-président J. Bevans Giles et le trésorier Max. Murdock ont été réélus par acclamation. Les cinq directeurs qui se sont retirés ont été remplacés par MM. E. Daoust, A. M. Ellicott, J. A. Dawson (réélu), Luke F. Moore et Bruno Trudel, la liste entière a été retournée sans qu'un vote fut nécessaire.

Il a été décidé de faire le banquet comme d'habitude, et des arrangements préliminaires furent décidés pour que ce banquet soit un des plus grands succès de la saison. Le comité suivant fut nommé pour faire les démarches nécessaires:—MM. W. J. Egan (président); D. M. Lefebvre S. Woods, R. O. Watkins, J. B. Giles, Armand Chaput, E. Daoust, A. M. Ellicott, J. A. Dawson, Luke F. Moore, Bruno Trudel, J. E. Dwyer, F. S. Côté, Max Murdock, C. Petrie, R. Langeher, I. Wotherspoon et P. H. Burns.

L'assemblée annuelle de l'Association aura lieu à l'Hôtel Windsor, samedi soir le 11 novembre.

AU PARLEMENT

Les projets de loi du gouvernement

Le Parlement Fédéral est entré en session la semaine dernière et jusqu'à présent c'est le discours du Trône seul qui fait les frais de la discussion.

A franchement parler, ce discours du Trône est un peu maigre; non pas que nous lui reprochions sa brièveté, car un discours peut être en même temps très court et très substantiel. Mais à notre avis, il aurait pu, tout en s'étendant à une certaine satisfaction, d'ailleurs très légitime, sur le retour des temps prospères, les progrès de l'immigration et l'augmentation du revenu du Trésor fédéral, être moins réservé en ce qui concerne les projets de loi que le gouvernement se propose de présenter aux Chambres.

Certes, il nous est agréable d'entendre que le gouvernement demandera au Parlement la ratification de la convention franco-canadienne; il nous fait également plaisir d'apprendre que les travaux de construction du chemin de fer Transcontinental avancent et sont poussés avec vigueur.

Il est évident que l'annonce du prochain commencement des travaux de construction du pont de Québec est un sujet de satisfaction.

Quant aux mesures et projets de loi qui peuvent et doivent intéresser le commerce et la finance du pays, voici ce qu'en dit le discours du Trône:

"Une mesure vous sera soumise dans le but de rendre plus efficace la législation actuelle relative aux combines qui haussent indûment les prix."

"Des projets de lois seront également présentés relatifs aux banques et au commerce de banque, aux assurances sur les eaux navigables et à d'autres questions."

L'expression "autres questions" est bien vague, bien large. Le nombre de ces "autres questions" qui sera soumise au Parlement, dépendra sans aucun doute du temps que prendra la discussion des questions spécialement mentionnées dans le discours du Trône.

La discussion de l'organisation du Service naval Canadien pour la défense de l'Empire prendra à elle seule plusieurs semaines. Rares seront les députés qui ne voudront pas dire leur mot sur cette question. Les questions industrielles intéressent sûrement beaucoup plus certains de nos députés que les questions purement canadiennes. Nous ne tarderons pas en avoir de nouvelles preuves.

Les projets de loi sur les banques et les assurances seront également fort battus, croyons-nous, surtout celui relatif aux assurances.

Nous espérons recevoir bientôt une copie imprimée de ces projets de loi que nous examinerons au point de vue de

On devrait faire
RESSORTIR SPECIALEMENT

le fait que

SNAP

fait son travail honnêtement.

Il n'y a pas de demi-mesure dans la manière dont SNAP enlève tout vestige de goudron, crasse, graisse ou peinture des mains souillées. Et de plus, il est absolument inoffensif et antiseptique.

SNAP SE VEND EN TOUT TEMPS!

ESSAYEZ-LE !

**SNAP
CO.
LIMITED**



Montréal
Qué.

La Qualité Compte.

—
LES

SARDINES "BALAKLAVA"

S'attirent constamment
des amis.

Se
Détailent à **5** Cts la boîte.

C. A. CHOUILLOU & CIE, Agents
Montréal, P. Q.



**LAIT REINDEER et
CREME JERSEY**

The Truro Condensed Milk Co., Limited, Truro, N. E.

Souvenez-vous qu'il y a un
Certificat dans chaque boîte
de

Levure Jersey Cream,

et que dix de ces certificats
vous procureront une boîte
GRATUITE chez tout épi-
cier de gros du Canada,—

Levure Jersey Cream,

la meilleure au monde.

J. A. TAYLOR

Agent, Montréal.

répercussion qu'ils peuvent avoir sur les intérêts commerciaux.

"Nous regrettons qu'il ne soit nullement question encore d'une loi des faillites, que le commerce réclame depuis tant d'années, sans qu'on s'en soucie dans les sphères gouvernementales. Il viendra pourtant un moment où il faudra donner satisfaction aux commerçants sous ce rapport. Si le gouvernement ne veut pas prendre l'initiative d'un tel projet de loi, il se lèvera bien quelque jour un député pour prendre en mains les intérêts du commerce et faire voter une loi dont le besoin se fait sentir depuis si longtemps.

ASSOCIATION DES PRODUCTEURS DE FRUITS D'ONTARIO

Le conventum annuel de l'Association des producteurs de fruits d'Ontario, a célébré récemment le 50e anniversaire de la fondation de l'Association, dont M. A. M. Smith, de Port Dalhousie, a toujours été membre actif. Après que M. Smith eût lu une étude intitulée "Cinquante Ans de Culture du Pêcher en Ontario", M. Murray Pettit, de Winona, présenta une adresse à l'orateur en le remerciant de ses longs et précieux services envers la société. M. R. B. Whyte, d'Ottawa, lui offrit une bourse de \$175. présent de l'Association tout entière.

D'autres études furent lues concernant la culture des arbres fruitiers. Dans son discours présidentiel, M. E. D. Smith, de Winona, attira l'attention de l'assemblée sur l'énorme perte annuelle résultant de fungus, de la pyrale des pommes et d'un emballage défectueux. Il suggéra l'établissement d'écoles pour les empaqueteurs de pommes, et une instruction donnée par le gouvernement pour le triage par qualités et dénominations des diverses espèces.

"Je crois que si les pommes étaient empaquetées d'une manière absolument conforme à l'acte, dit le président Smith, pas plus d'un tiers des pommes produites en Ontario ne seraient empaquetées cette année. Nous avons en Ontario 7,000,000 de pommiers qui produisent des fruits. Dans une saison favorable, ces arbres devraient produire au moins un baril par arbre de pommes No 1 et No 2, empaquetées. C'est là une estimation extrêmement modérée; cependant je ne crois pas en ce moment que nous obtenions un baril de plus que la moitié de cette quantité."

Des discours furent encore prononcés sur divers sujets concernant la production et l'industrie des fruits, puis on procéda à l'élection de divers comités.

Comité fixe:—W. Dempsey, Trenton; Robert Thompson, St. Catharines; Thos. Foster, Burlington, et A. Onslow, Niagara-on-the-Lake.

Comité de résolution:—F. S. Wall-

bridge, Belleville; C. L. Stephens, Orillia; W. L. Smith, Toronto; Major H. L. Roberts, Grimsby.

Comité de législation:—M. Pettit, Winona; H. Jones, Maitland; M. Adana, Leamington, et M. Rickard, Newcastle

L'APPROVISIONNEMENT MONDIAL DU BLE

Chicago, le 13 novembre.—L'approvisionnement du blé dans le monde était au 1er novembre, de 176,969,000 de boisseaux, d'après les calculs du "Daily Trade Bulletin". Cet approvisionnement est à peu près le même qu'il y a un an. L'augmentation en octobre était de 37,583,000 boisseaux, comparés au surplus de 45,603,000 boisseaux en septembre, et 26,457,000 boisseaux en octobre l'année dernière. Il y a près de 100,000,000 de boisseaux de plus qu'il y a trois mois, ce qui est un surplus de 78,000,000 boisseaux l'année dernière.

Les stocks Américains se sont accrus de 30,159,000 boisseaux en octobre, comparés avec 19,859,000 boisseaux en octobre de l'année dernière, et sont cependant moindre de 10,919,000 boisseaux que l'année dernière.

Le détail des comparaisons en boisseaux:

	Nov. 1 1909.	Oct. 1. 1909.	Nov. 1. 1908.
En transit pour l'Europe—	31,540,000	26,400,000	32,390,000
En magasin en Europe—	47,600,000	42,420,000	33,130,000
En magasin—Argentine—	368,000	224,000	746,000
En magasin—Australie—	600,000	1,000,000	2,000,000
En magasin—Amérique—	96,861,000	69,342,000	107,980,000
Total	176,969,000	139,386,000	176,246,000

Avez-vous jamais entendu deux chasseurs parlant de munitions, et bien voici leur dialogue:

D.—Que penses-tu de la cartouche Dominion?

R.—Elle est épatante, et je n'en veux pas d'autres.

A vous Messieurs les marchands de satisfaire votre clientèle en confiant vos ordres à cette maison canadienne.

NECROLOGIE

M. B. J. Coughlin, un des citoyens de Montréal les plus en vue, est mort subitement le 10 novembre, à l'âge de 72 ans. M. Coughlin était un des principaux marchands de ferronnerie de cette ville et un des plus anciens membres du Club de Chasse de Montréal. Il était aussi membre du Club de Montréal et du Club de Réforme de Montréal.

Le défunt laisse deux fils: M. B. W. P. Coughlin et M. Gerald Coughlin, et une fille Melle Coughlin.

"Le Prix Courant" offre ses sympathies à la famille en deuil.

EMPLOI GENERAL DES BLOCS EN BETON

Allez où vous voulez, à l'Est au Nord ou au Sud, partout vous trouverez que les blocs en béton sont venus d'un usage général.

Vous trouverez des fondations, des édifices publics, des ateliers, des usines entières construites avec des blocs en ciment. On vend actuellement de bons blocs en béton à des prix de concurrence à la brique ordinaire. D'autre côté, dans les endroits où se employait la brique pressée ou la pierre taille, les blocs en béton semblent avoir la préférence et c'est tout juste si les blocs en béton possèdent toutes les qualités des autres matériaux de construction, et au point de vue de l'architecture et de la structure, ils peuvent être employés à plus bas prix que n'importe quel autre matériel de construction en bois. Ce dernier devient plus rare et plus devenant de plus en plus rare. Le problème était de trouver des matériaux à bon marché, et ce sont les blocs en béton qui donnent la solution.

Son caractère plastique permet de produire dans toutes les formes et formes. Sa résistance remarquable a été parfaitement reconnue, et dans quelques années d'ici, les blocs en béton seront autant employés que le bois que l'est actuellement, c'est à dire la majorité des constructions.

Il y a tôle et tôle. La tôle galvanisée de la marque "Comet" de W. G. & Co., est reconnue par les marchands sérieux comme supérieure à toutes autres marques.

JOURNAL DE LA JEUNESSE. Nouveau numéro de la 1927e livraison (5 novembre 1909).—Podcette, par Pierre Maréchal. Transmission des images à distance, par Léopold Lévy. Photographie et téléautocopie, par Daniel Bellet.—Charles-Quint en Espagne (1539-1540), par Mme Barbé. La pétrification de l'Arizona et l'Arbre du Musée, par L. Viator.

Abonnements.—France: Un an, 10 fr. Six mois, 10 fr.—Union Postale: Un an, 22 fr. Six mois, 11 fr.—Le numéro, 5 centimes.—Hachette et Cie, boulevard Saint-Germain, 79. Paris.

C'est à l'American Can Co. que l'on s'adresse pour la fabrication des boîtes en fer blanc de toutes formes et de toutes dimensions. Cette maison est si bien connue, que les fabricants lui accordent la préférence marquée.

Malgré la vente énorme de Snap, le succès qu'il obtient par ses qualités nettoyeur, il s'en fabrique toujours assez pour satisfaire les ordres des marchands voudront bien confier leurs commandes à Snap Co. Limited, Montréal.

Les personnes répondant aux annonces voudront bien mentionner qu'elles ont vu leur annonce dans "LE PRIX COURANT."

Canadian made Licorice
Y&S BRAND
 All Druggists.



Manufactured
by
NATIONAL LICORICE Co.
Montreal.

Les Epiciers,
 Les
 Confiseurs
 Et les
 Pharmaciens

ne devraient jamais manquer de tenir, un assortiment complet de nos

Spécialités en Réglisse

Ces Spécialités se vendent rapidement et sont profitables. Nous recommandons aussi nos

- Soft Mints, en boîtes de 5 cents.
- Tablettes Acme, en boîtes de 5 lbs.
- M. & R. Wafers, en sacs de 5 cents.
- Lozenges, etc.

Demandez les listes de prix et le catalogue illustré.

Donnez
un ordre
aujourd'hui
même.

AGENTS

- ONTARIO, R. S. McIndoe, 51, rue Wellington, Est. Toronto.
- PROVINCE DE QUEBEC ET PROVINCES MARITIMES, W. H. Dunn, 391, rue St-Paul, Montreal.
- MANITOBA, E. W. Ashley, 123, Avenue Bannatyne, Winnipeg.
- COLOMBIE ANGLAISE, Shallcross, Macaulay & Co., Vancouver.
- PROVINCE D'ALBERTA, Tees & Perse, Calgary et Edmonton.

Notre but est de mettre
Le Sel Windsor

dans toutes les cuisines, sur toutes les tables, dans tous les rouleaux de beurre et dans chaque livre de fromage du Canada.

Nous y avons déjà presque réussi, et la qualité sans égale du Sel Windsor pour la Table, le Beurre et le Fromage continue à lui attirer des amis plus nombreux.

Aucun stock d'épicerie n'est complet sans le Sel "Windsor."

The Canadian Salt Co., Limited
 Windsor, - - - - - Ontario

DWIGHT'S



SODA

Ce n'est pas seulement que le

Soda à PÂTE

"COW BRAND"

est plus fort et plus pur que tout autre soda en paquet ou en vrac, mais c'est qu'il est toujours conforme et qu'on peut absolument y compter.

La garantie de la ménagère est dans la réputation des manufacturiers.

Votre garantie de profit est dans la popularité du Soda à Pâte "COW BRAND" auprès de la ménagère.

Demandez-le a votre fournisseur

CHURCH & DWIGHT
 Manufacturiers
MONTREAL

Biscuits de Christie
 — et le tarif préférentiel.

Les ménagères difficiles du Canada ont placé depuis longtemps les Biscuits de Christie sur leur liste de préférence. C'est là une des raisons pour lesquelles les épiciers de progrès préfèrent les Biscuits de Christie à ceux de toute autre marque—mais il y en a d'autres.

La Qualité Christie est devenue un terme connu dans tous les ménages du Dominion. D'autres biscuits peuvent être bons—ils sont bons, sans aucun doute — mais, même les meilleurs biscuits d'autres marques sont loin d'atteindre à la Qualité Christie. Ce n'est pas parce que nous le disons, mais parce que le fait est admis par les femmes difficiles et les épiciers entreprenants.

Notre ligne "Fancy" la plus recente
BISCUITS "ZOO"

font les délices des enfants et les instruisent. Ils contiennent tous les ingrédients nutritifs et sains qui ont fait connaître la Pureté et la Qualité Christie d'un océan à l'autre.

Vous pouvez certainement vous assurer la clientèle payante — celle qui demeure — en mettant en stock les Biscuits Christie.

Les Biscuits Christie font vendre plus que des Biscuits

CHRISTIE, BROWN & CO., Limited,
TORONTO.

ÉPIGERIES, PROVISIONS, VINS ET LIQUEURS

REVUE DES MARCHES

COMMERCE

La situation générale des marchés n'offre rien de particulier cette semaine. L'activité est toujours très grande; on se hâte de faire des expédiens de marchandises avant la fermeture de la navigation qui est proche. Les recouvrements sont assez satisfaisants en général, bien que certaines maisons se plaignent que les demandes de renouvellement soient plus nombreuses qu'elles ne devraient l'être, étant donnée l'amélioration des affaires.

FINANCES

Voici les différences survenues dans les cotes des valeurs de bourse depuis notre dernière revue:

Gains.—Northern Ohio, 3-4; Mackay (com.), 1-4; Mackay (préf.), 1-4; Montreal L. H. & P., 1-4; Rio de Janeiro L. & P., 1-3-4; Can. Rubber (com.), 4; Dom. Coal (com.), 2-1-8; Dom. Iron & Steel (com.), 65-8; Dom. Iron & Steel (préf.), 4-1-2; Dom. Textile (com.), 1-2; Nova Scotia Steel (com.), 1-3-4; Nova Scotia Steel (préf.), 1; Penmans (com.), 3-4; Sao Paulo (com.), 3-3-4.

Pertes.—Can. Pac. Ry., 7-3-4; Duluth Superior, 1-4; Detroit United Ry., 1-2; Halifax Electric Transit, 1; Illinois Traction (préf.), 1-2; Quebec Ry. (préf.), 1; Bell Telephone, 1-2; Mexican L. & P. (com.), 2-1-8; Richelleu & Ontario, 1; Amalgamated Asbestos (com.), 1; Dom. Textile (préf.), 1-1-2; Lake of the Woods (com.), 1; Laurentide Pulp (com.), 3½; Ogilvie Flour Mills (com.), 3-4; Shawinigan W. & P., 2.

Nous donnons la cote de la dernière transaction pour chacune des valeurs ci-après:

Chemins de fer

Can. Pac. Railway	176¾
Can. Pac. Ry. (rights)	9¼
Duluth S. S. & A. Ry. (com.)	14½
Duluth S. S. & A. Ry. (préf.)	24¾
Duluth Superior	66¾
Minn. St. Paul & Soo (com.)	136¾
Minn. St. Paul & Soo (préf.)	155
Minn. St. Paul & Soo (rights)	7½

Tramways

Detroit United Railway	63
Halifax Electric Transit	119
Hamilton Electric Railway	92
Havana Electric Ry. (com.)	77¾
Havana Electric Railway (préf.)	90
Illinois Traction (préf.)	92
Montreal Street Railway	208
Northern Ohio	31¾
Porto Rico Ry.	40

Quebec Steamship Co., Limited

Lignes de NEW YORK,

BERMUDES et ANTILLES

Départ de la Jetée 47, North River, New-York.

MALLE ROYALE pour les BERMUDES.

SS. "BERMUDIAN" à deux Hélices,

télégraphie sans fil, langes quilles, et tout ce qu'il y a de moderne pour le confort et le soin des passagers. Départ de New-York pour les Bermudes à 11 a.m., les 10 et 20 novembre.

Tickets de retour, \$30.00 à \$55.00.

DE NEW-YORK aux ANTILLES

St. Thomas, St. Croix, St. Kitts, Antigua, la Guadeloupe, St. Domingue, la Martinique, Ste. Lucie, la Barbade et Demerara.

SS. "GUIANA," à 2 p.m., le 17 novembre.

Pour renseignements, s'adresser à

ARTHUR AHERN, secrétaire, Québec.

F. S. STOCKING, agent pour les tickets,
32 rue St. Louis.

GRAND TRUNK RAILWAY SYSTEM

EXPOSITION DE BESTIAUX A CHICAGO

De Montréal - \$27.00

Départ: 27 au 30 nov. inclus., ainsi du 1er au 5 décembre.

Retour: Jusqu'au 12 décembre.

MONTREAL-OTTAWA

Départ de Montréal — a8.30 a. m. b3.55 p.m., a8.00 p.m.

Arr. à Ottawa à a11.45 a. m., b7.10 p. m., a11.15 p. m.

(a) Tous les jours. (b) Les jours de semaine. Chars-Salons-Librairie-Buffer sur tous les trains.

NOTE. — Les trains quittent Montréal à 8.00 p.m., après les heures de bureau—arrive à Ottawa à 11.15 p.m. à temps pour permettre aux passagers de prendre une bonne nuit de repos dans la capitale.

Bureau des Billets en Ville;

130 rue Saint-Jacques. Tél. Main 6905,
6906, 6907 ou à la gare Bonaventure.

Quebec Railway (com.)	65
Quebec Railway (préf.)	115
Sao Paulo (com.)	148
Sao Paulo (préf.)	137
St. John Railway	101¾
Toledo Railways	8
Toronto Railways	123½
Tri-City (com.)	87¾
Tri-City (préf.)	93¾
Trinidad Railway	75¼
Twin City Rapid Transit (com.)	109
Twin City Rapid Transit (préf.)	86
West India Electric (com.)	70
Winnipeg Electric Street Railway (com.)	187½
Winnipeg Electric Ry. (préf.)	116

Télégraphes, Etc.

Bell Telephone	144½
Mackay (com.)	93¼
Mackay (préf.)	76
Montreal Telegraph	155

Divers

Can. North West Land	75
Mexican L. & P. (com.)	70
Mexican L. & P. (préf.)	107½
Montreal L. H. & P.	123½
Montreal Loan and Mortgage	140
Ottawa L. & P.	100
Richelleu & Ontario Nav.	87
Rio de Janeiro L. & P.	88¾
Windsor Hotel	115

Valeurs Industrielles

Amalgamated Asbestos (com.)	30
Amalgamated Asbestos (préf.)	90
Auto Ry. Signal	50
B. C. Packers (com.)	180
B. C. Packers (préf.), A.	96½
B. C. Packers (préf.), B.	88
Canadian Converters	44
Canadian General Electric	111
Canadian Rubber (com.)	102
Canadian Rubber (préf.)	126
Dom. Coal (com.)	91¾
Dom. coal (préf.)	117
Dom. Iron & Steel (com.)	147
Dom. Iron & Steel (préf.)	177
Dom. Textile (com.)	141
Dom. Textile (préf.)	92½
Granby	84
International Coal (com.)	150
I. P. Cement	101
Lake of the Woods (com.)	137
Lake of the Woods (préf.)	179
Laurentide Pulp (com.)	125
Laurentide Pulp (préf.)	31½
Magdalen Islands (com.)	5
Magdalen Islands (préf.)	90
Montreal Coal	130
Montreal Cotton	90
Montreal Steel Works (com.)	115
Montreal Steel Works (préf.)	150
Nova Scotia Steel (com.)	120
Nova Scotia Steel (préf.)	150
Ogilvie Flour Mills (com.)	127
Ogilvie Flour Mills (préf.)	127
Penmans (com.)	85
Penmans (préf.)	92
Shawinigan W. & P.	92

Bons et obligations

Bell Telephone	104½
Cable (avec intérêt)	88¾
Canadian Converters	99
Canadian Rubber (sans intérêt)	95½

Detroit United	99 3/4
Dominion Textile, D	104
Dominion Textile, C	96
Dominion Textile, B	100
Dominion Textile, A	96
Dominion Textile (fractions)	100
Dominion Coal	98
Dominion Cotton	103 1/2
Dominion Iron & Steel (avec intérêt)	98
Dominion Iron & Steel (sans intérêt)	95 5/8
Halifax Traction	99 3/4
Havana Electric	86
Intercolonial Coal	95
Keewatin Mills	105
Lake of the Woods	112
Laurentide Pulp	110
Margalen Islands	94
Mexican Electric L. & P.	82
Mexican Electric Light Co.	84 3/4
Montreal Harbor, 5 p. c.	102
Montreal L. H. & P., 4 1/2 p. c.	100
Montreal L. H. & P., 4 1/2 p. c.	100 3/4
Montreal Steel Works	102
Montreal Street Railway	100
Montreal Warehousing	99 3/4
Nova Scotia Steel	110 3/4
Nova Scotia Cons.	109
Ogilvie, B.	112 3/4
Porto Rico Ry	84
Price Bros	106 1/2
Quebec Railway (avec intérêt)	101 3/4
Rio de Janeiro L. & P.	84
Sao Paulo	99 3/4
St. John Railway	102
Toronto Radial	100 3/4
West India Electric (sans intérêt)	90
Windsor Hotel.	109
Winnipeg Electric Street Ry.	104 3/4

REVUE GENERALE

EPICERIE

Il se fait de très bonnes affaires dans presque toutes les lignes. Cependant, les marchands semblent négliger les flageolets et les lentilles; ces deux articles pourraient être l'objet d'une demande meilleure.

La compagnie Borden, propriétaire de la marque Gold Seal de lait condensé a augmenté ses prix de 25 cents par caisse.

Les prix sont bien fermes. Pour les changements, voir les paragraphes suivants: épices, farines et pâtes alimentaires, fruits secs, conserves de légumes, conserves de poissons, saindoux.

SUCRES

Très bonne demande.

Extra granulé	sac	4.90
Extra granulé	baril	4.95
Extra granulé	1-2 baril	5.10
Extra granulé, balle 5 x 20		4.95
Extra granulé	baril	4.65
Extra ground	baril	5.35
Extra ground	bte 50 lbs.	5.55
Extra ground	1-2 bte 25 lbs.	5.75
No 1 Yellow	baril	4.55
No 1 Yellow	sac	4.50
No 2 Yellow	baril	4.65
No 3 Yellow	baril	4.75
Powdered	baril	5.15
Powdered	bte 50 lbs.	5.35
Paris Lumps	bte	5.70
Paris Lumps	1-2 bte 50 lbs.	5.80
Paris Lumps	1-2 bte 25 lbs.	6.00
Paris Lumps, bte 5 lbs, bte		0.45
Crystal Diamond	baril	5.70
Crystal Diamond, bte 100 lbs.		5.80
Crystal Diamond, 1/2 bte. 50 lbs.		5.90
Crystal Diamond, 1/4 bte, 25 lbs.		6.00
Crystal Diamond, carton 5 lbs.		0.37 1/2



ABSORBINE

réduit les inflammations, gonflements des jointures, les contusions, les Protubérances molles. Elle guérit promptement les Bleimes, les Fistules ou tout autre mal malsain; d'un emploi agréable; ne fait pas de cloaques sous le bandage et n'enlève pas le poil. Vous pouvez employer le cheval. \$2.00 par bouteille chez les marchands ou livrée. Brochure 7 u concernant les chevaux gratuite.

ABSORBINE JR. pour l'espèce humaine, \$1.00 par bouteille. Réduit: Varices, Varicocèle, Hydrocèle, Goutte, Loupes, Efforts, Contusions; supprime la douleur et les inflammations.

W. F. YOUNG, P. D. F. 206 RUE TEMPLE, SPRINGFIELD, MASS., AGENTS CANADIENS: LYMAN LIMITED, MONTREAL.

TELEPHONE, EST 6298

M. J. LACHAPPELLE

MARCHAND TAILLEUR

Spécialité: Habilllements Faits à l'Ordre \$15.00

101, Rue Ste-Catherine Est

MONTREAL

Fabrication Canadienne

BOITE DE PAPETERIE

contenant 25 feuilles de papier et 25 enveloppes nouveau format Empire, Fini Toile Canadienne.

PRIX 15 cts LA BOITE

En vente chez tous les libraires.

LA COMPAGNIE

J. B. ROLLAND & FILS,

6 à 14, rue St-Vincent, MONTREAL P. Q.

BLACK WATCH

Cette étiquette garantit la qualité du tabac noir à chiquer

Black Watch

En grosses palettes.

En Vente

Chez tous les Marchands de Gros

Crystal Diamond, Domino, carton, 5 lbs.	0.40
Sucres bruts cristallisés	3.75 4.50
Sucres bruts non cristallisés	3.40 4.10

MELASSES

Très bonne demande.

Nous cotons:

Barbade, choix, tonne	0.39	0.41	0.43
Barbade, tierce et qrt.	0.42	0.44	0.46
Barbade . . . demi qrt.	0.44	0.46	0.48

Nous cotons:

Mélasse fancy, tonne	0.36	0.38	0.40
Mélasse fancy, tierce et quart	0.39	0.41	0.43
Mélasse fancy, demi-qrt.	0.41	0.43	0.45

Les prix s'entendent: 1ère colonne, pour territoire ouvert; 2e colonne, pour territoire combiné; 3e colonne, pour Montréal et ses environs.

Pour lot de char, on cote sur le territoire combiné seulement:

Barbade choix suivant emballage, au gallon	0.39	0.42	0.44
Fancy	0.36	0.39	0.41

SIROPS DE TABLE

Demande très améliorée.

Nous cotons:

Quarts (700 livres)	lb.	0.03 1/2
1-2 quarts (350 livres)	lb.	0.03 1/2
1-4 quarts (175 livres)	lb.	0.03 1/2
Seaux de 38 1-2 lbs.	le seau	1.80
Seaux de 25 lbs.	le seau	1.80
Canistres 2 lbs., 2 oz. à la cse, cse		2.50
Canistres 5 lbs., 1 oz. à la cse, cse		2.85
Canistres 10 lbs., 1/2 oz. à la cse, cse		2.75
Canistres 20 lbs., 1/2 oz. à la cse, cse		2.70

GLUCOSE

Nous cotons par 100 livres.

En quarts	3.45
En demi-quarts	3.75
En barils (kegs)	3.90

THÉS

Il y a une bonne demande surtout pour les thés du Japon.

On a reçu quelques arrivages de thés de la meilleure qualité du Japon. Meilleure demande, également pour les thés verts de Chine et les thés de Ceylan.

VINAIGRE

Très bonne demande.

Le vinaigre Bollman est rare; il y en aura sur le marché, la semaine prochaine.

Nous cotons, prix nets:

Bollman, cruches paillées, 4 gall. imp.	cruche	0.00	2.30
Domestique, triple, cruches paillées, 4 gal. imp.	cruche	1.20	1.80
72 grains	le gall.	0.12 1/2	0.14
88 grains	le gall.	0.14	0.16
118 grains (proof)	le gall.	0.20	0.22

EPICES PURES, GRAINES ET SEL

Epices

Le poivre blanc rond est en avance. On le cote de 19c. à 22c. la livre.

Nous cotons:

Alspice, moulu	lb.	0.15	0.18
Anis	"	0.11	0.13
Cnaary Seed	"	0.05	0.06
Cannelle, moulue	"	0.20	0.24
Cannelle en mattes	"	0.18	0.22
Clous de girofle moulus	"	0.20	0.25
Clous de girofle entiers	"	0.22	0.30
Crème de tartre	"	0.23	0.32
Gingembre moulu	"	0.20	0.30
Gingembre en racine	"	0.18	0.20
Graine de lin non moulue	"	0.04	0.05
Graine de lin moulue	"	0.08 1/2	0.04 1/2
Graine de chanvre	"	0.05	0.06

Macis moulu	"	0.75	1.00
Mixed Spices moulues	"	0.18	0.22
Muscade	"	0.35	0.50
Muscade moulue	"	0.40	0.60
Piments (clous ronds)	"	0.12	0.16
Poivre blanc rond	"	0.19	0.22
Poivre blanc moulu	"	0.23	0.27
Poivre noir rond	"	0.14	0.16
Poivre noir moulu	"	0.15	0.20
Poivre de Cayenne pur	"	0.20	0.25
Whole Pickle pice	"	0.16	0.20
Sel fin, quart, 3 lbs.		2.95	3.05
Sel fin, quart, 5 lbs.		0.00	2.95
Sel fin, quart, 7 lbs.		2.80	2.85
Sel fin, quart, 10 lbs.		0.00	2.75
Sel fin, quart, 20 lbs.		0.00	2.75
Sel fin, 1-4 sac, 56 lbs.		0.00	0.40
Sel fin, sac, 2 cwts.		0.00	1.40
Sel fin en quart de 280 lbs.:			
Ordinary fine		0.00	1.80
Fine		0.00	2.05
Dalry		0.00	2.15
Cheese		0.00	2.45
Sel gros, sac		0.60	0.65

ORGE

Nous cotons:

Orge mondé (pot) sac	2.20	2.35
Orge mondé (pot) baril	0.00	4.65
Orge mondé (pot) lb.	0.00	0.03½
Orge perlé (pearl) sac	3.40	3.75
Orge perlé (pearl) lb.	0.00	0.04½

LEGUMES SECS

Nous cotons:

Fèves de Lima de Cal. la lb.	0.07½	0.08
Fèves blanches, Can., minot	0.00	1.85
Fèves blanches, Can., moins d'un sac lb.	0.03½	0.03½
Fèves blanches de Hongrie, minot	0.00	2.40
Fèves brunes lb.	0.04½	0.05
Flageolets (haricots), sac de 220 lbs. lb.	0.00	0.10
Flageolets (haricots), moins d'un sac lb.	0.00	0.12
Lentilles, par sac lb.	0.00	0.06
Lentilles, moins d'un sac, lb.	0.00	0.08
Pois verts No 1 la lb.	0.04	0.05
Pois à soupe No 1, jaunes le minot	0.00	1.25
Pois à soupe No 1, jaunes, moins d'un minot b.l	0.00	0.02½
Blé-d'Inde à soupe, cassé, sac	0.00	2.50
Blé-d'Inde à soupe, cass., lb.	0.00	0.03
Pois fendus sac	2.70	2.75
Pois fendus, moins d'un sac lb.	0.00	0.03½

FARINES ET PATES ALIMENTAIRES

Les farines d'avoine sont toutes à la hausse; les farines Standard, granulée et fine sont à \$2.75 le sac.

Nous cotons:

Farine patente hongroise, qt.	6.75	6.85
Farine patente hongroise, sac	3.30	3.35
Far. patente hongroise, ¼ sac	0.00	1.70
Farine patente, 24½ lbs.	0.85	0.87½
Farine patente 14 lbs.	0.50	0.52½
Farine patente 7 lbs.	0.25	0.26
Farine forte à boul. sac	0.00	2.75
Farine straight rollers, qt.	5.75	5.80
Farine straight rollers, sac	2.60	2.75
Farine à pâtisserie qt.	6.20	6.50
Farine à pâtisserie, 1-2 qt.	0.00	3.45
Farine d'avoine granulée, sac	0.00	2.75
Far. d'avoine Standard, sac	0.00	2.75
Farine d'avoine fine sac	0.00	2.75
Farine d'avoine roulée, brl.	0.00	5.20
Farine d'avoine roulée, sac	0.00	2.45
Farine d'avoine roulée, pochette de 6 livres	0.23	0.27
Farine de sarrasin sac	0.00	2.75
Far. de blé-d'Inde jaune, sac	2.25	2.30
Farine de blé-d'Inde jaune, brl.	0.00	4.90
Banner, Saxon et Quaker Oats, et Ogilvie, caisse	0.00	4.00

LA FARINE PRÉPARÉE
(Self-Raising Flour)
DE BRODIE & HARVIE

est aujourd'hui la farine préférée des ménagères. Elle donne une excellente pâtisserie, légère, agréable et recherchée par les amateurs. Pour réussir la pâtisserie avec la farine préparée de Brodie & Harvie, il suffit de suivre les directions imprimées sur chaque paquet.

14 et 16 Rue Bleury, MONTREAL

CONFITURES PURES

DE UPTON



CONFITURES PURES,
NOUVELLE SAISON,
- - DE UPTON, - -
MAINTENANT PRÊTE.

Absolument pures et de saveur délicieuse, conservées dans des seaux de 5 lbs. et des jarres en verre de 16 oz., doublés or, scellés hermétiquement.

Pure Marmelade
d'Oranges
d: UPTON

Bien et favorablement connue de l'épiciier et de ses clients dans tout le Canada, où elle est faite et vendue depuis plus de quinze ans.

50 DES PLUS HAUTES RECOMPENSES

En Europe et en Amérique

Les CACAOS et CHOCOLATS

Purs, de Haut Grade

- DE -

Walter Baker & Co.

LTD.



Marque de Commerce.

Leur Cacao pour le Déjeuner, est absolument pur, délicieux, nutritif et coûte moins de 1 cent par tasse.

Leur Chocolat Premium No. 1, Enveloppes Bleues, Etiquettes Jaunes, est le meilleur chocolat nature sur le marché, pour l'usage de la famille.

Leur Chocolat Caracas au sucre est le plus fin chocolat à manger qui soit au monde.

Un livre de recettes de choix, en Français, sera envoyé à toute personne qui en fera la demande.

Walter Baker & Co., Ltd.

Etabli en 1780

DORCHESTER, MASS.

Succursale, 86 rue St-Pierre,

MONTREAL

Doz.	0.60	2.60
Cream of wheat cse	0.00	0.00
Cream of wheat doz	0.00	0.00
Vermicelle, macaroni et spaghetti Canadiens.		
En vrac lb.	0.00	0.15
Boîtes de 4 lbs. bte	0.00	0.15
Boîtes de 5 lbs. bte	0.20	0.22
Boîtes de 10 lbs bts	0.00	0.45
Qualité extra fine.		
Boîtes de 5 lbs.	0.00	0.20
Boîtes de 10 lbs.	0.00	0.45
Vermicelle, macaroni, spaghetti, pâtes assorties: alphabet, chiffres, animaux, nouilles, coudes, importés en vrac lb.	0.07	0.07
En paquets de 1 lb. lb	0.08	0.11
Taploca pearl, la lb.	0.04	0.05
Taploca seed lb.	0.04	0.05
Taploca flake lb.	0.07	0.08
Sagou lb	0.03	0.05

RIZ

Très bonne demande, surtout pour riz Patna

Nous cotons:

Riz importés.

Riz Patna, sacs de 112 et 224 lbs., suivant qualité lb.	0.04	0.05
Riz Patna, sacs de 56 lbs., suivant qualité lb.	0.04	0.05
Riz Carolina	0.10	0.11
Riz moulu	0.04	0.06
Riz soufflé (puffed) caisse de 36 paquets de 2 pintes	0.00	2.90
Riz décortiqués au Canada:		
Qualité B, suivant quantité et emballage 100 lbs.	2.85	3.05
Qualité CC, suivant quantité et emballage, 100 lbs.	2.75	2.95
Sparkle	4.37	4.60
India Bright (sac de 250 lbs.)	2.95	3.15
Lustre	3.05	3.25
Pollished Patna	3.30	3.40
Pearl Patna	3.70	3.85
Mandarin Patna	3.87	4.00
Impérial Glacé Patna	4.12	4.25
Japan Glacé	3.90	4.10
Crystal Japan	4.12	4.25
Snow Japan	4.37	4.55
Ice Drips Japan	4.62	4.80
Java Onyx	6.30	6.50
Carolina	6.75	7.00

FRUITS SECS

Très bonne demande. Les stocks pruniaux dans les gros numéros 40-50 sont fort réduits sur place; nous avons reçu les amandes de la nouvelle récolte; leurs prix ont subi quelques fluctuations.

Dattes et Figs

Dattes en vrac lb.	0.00	0.00
Dattes en pqt. de 1 lb. lb.	0.00	0.00
Figs, Smyrne, bte carton, 16 oz., 30 s. lb.	0.08	0.08
Figs, Smyrne, bte 10 lbs., 4 cour. lb.	0.07	0.07
Figs, Smyrne, bte 10 lbs., 5 cour. lb.	0.08	0.08
Figs, Smyrne, bte 10 lbs., 6 cour. lb.	0.08	0.08
Figs, Smyrne, bte 10 lbs., 7 cour. lb.	0.09	0.09
Figs, Smyrne, bte 10 lbs., 8 cour. lb.	0.10	0.10
Figs, Smyrne, btes carrées, 12 oz., 4 cour. lb.	0.06	0.06
Figs, Smyrne, bte 33 lbs., 6 cour. lb.	0.00	0.00
Figs, Smyrne, bte longue de 14 lbs., 6 cour. lb.	0.10	0.10
Figs Smyrne, bte de 1 lb.	0.00	0.00
Figs en sacs sac	1.15	1.15
Figs en mattes de 33 lbs.	0.00	0.00

Pruneaux		lb.	fb.
Pruneaux Californie 40/50		0.00	0.10
Pruneaux Californie 60/70		0.07	0.08
Pruneaux Californie 70/80		0.07	0.07
Pruneaux Californie 80/90		0.00	0.07
Pruneaux Californie 90/100		0.00	0.06
Pruneaux Orégon 30/40		0.00	0.00
Pruneaux Orégon 40/50		0.00	0.00
Pruneaux Orégon 50/60		0.00	0.00
Pruneaux Orégon 60/70		0.00	0.07
Pruneaux Orégon 70/80		0.00	0.07
Pruneaux Orégon 80/90		0.00	0.00
Pruneaux Orégon 90/100		0.00	0.00
Pruneaux de Bosnie 100/105		0.00	0.05
Raisins de Corinthe		fb.	fb.
Corinthe Amalias		0.06	0.06
Corinthe Filiatras		0.06	0.06
Corinthe Vostizzas		0.07	0.08
Corinthe nettoyés		0.06	0.06
Corinthe nettoyés, 50 pnts de 1 lb. à la boîte		0.07	0.07
Corinthe nettoyés aux E.-U., paquet de 1 lb.		0.06	0.07
Raisins de Malaga			
3 couronnes	bte	0.00	2.25
4 couronnes	bte	0.00	3.50
5 couronnes	bte	0.00	0.00
6 couronnes	bte	0.00	0.00
8 couronnes	bte	0.00	0.00
3 couronnes	1/2 bte	0.00	0.00
4 couronnes	1/2 bte	0.00	0.00
6 couronnes	1/2 bte	0.00	0.00
8 couronnes	1/2 bte	0.00	0.00
Épépines, paq. 1 lb., fancy.		0.00	0.09
Loose Muscatels, cour 22', lb.		0.08	0.08
Raisins Sultana		fb.	fb.
Sultanas, 3 cour.		0.06	0.07
Sultanas, 4 cour.		0.07	0.08
Sultanas, fancy nettoyés, 3 cour		0.09	0.10
Sult nettoyés, pqt. de 1 lb.		0.09	0.10
Raisins de Valence		fb.	fb.
Valence fine off Stalk (btes de 25 lbs.)		0.04	0.05
Valence fine off Stalk (btes de 14 lbs.)		0.00	0.00
Valence fine off Stalk (btes de 7 lbs.)		0.00	0.00
Valence Selected, btes de 25 lbs.		0.05	0.05
Valence Selected, btes de 14 lbs.		0.05	0.05
Valence Selected, btes de 7 lbs.		0.05	0.06
Valence Layers, 4 cours., btes de 14 lbs.		0.05	0.06
Raisins de Californie		fb.	fb.
Épépines, paq. 1 lb., fancy.		0.00	0.07
Épépines, paq. 1 lb., choix		0.06	0.07
Noix et Amandes		fb.	fb.
Amandes Tarragone		0.11	0.12
Amandes Valence écalées		0.32	0.35
Amandes nobles Mayette		0.12	0.14
Noix Marbot		0.13	0.15
Noix Bordeaux écalées		0.12	0.13
Noix Brésil		0.25	0.27
Noix coco râpées en seau, par 5 lbs.	lb.	0.14	0.15
Noix coco râpées en seau, par 10 lbs.	lb.	0.00	0.18
Noix coco râpées en seau, par 15 lbs.	lb.	0.00	0.15
Noix coco râpé en qrt., lb		0.00	0.15
Noix an polles, moyennes		0.18	0.19
Noix an polles, Jumbo		0.22	0.23
Noix an cassées		0.00	0.00
Peanx rôties, Coon		0.08	0.09
Peanx rôties, G.		0.09	0.10
Peanx rôties, Sun		0.10	0.11
Peanx rôties, Bon Ton		0.12	0.13
Peanx non rôties, Coon		0.07	0.08
Peanx non rôties, G.		0.08	0.09
Peanx non rôties, Sun		0.09	0.10
Peanx non rôties, Bon Ton		0.10	0.11
Peanx françaises, rôties		0.08	0.09
Peanx françaises, non rôties		0.07	0.07

Fruits évaporés		fb.	fb.
Abricots, boîte 25 lbs.		0.00	0.15
Nectarines		0.09	0.11
Pêches, boîte 25 lbs.		0.00	0.10
Poires, boîte 25 lbs.		0.00	0.14
Pommes tranchées évaporées . . . bates de 50 lbs.		0.00	0.08
Pelures de fruits		fb.	fb.
Citron		0.11	0.11
Orange		0.11	0.12
Citronelle		0.16	0.17

CONSERVES ALIMENTAIRES

Conserves de Légumes

Demande très bonne, mais moindre que la semaine dernière. Le blé-d'Inde est à prix plus dur, ainsi que les tomates en boîtes de 3 livres Les fèves et les noix sont à la hausse.

Nous cotons:

	Par doz.	
	Groupe No 2	Groupe No 1
Asperges entières importées:		
Boîtes de 1 1/2 lb.	3.25	3.40
Boîtes de 2 lbs.	3.75	3.90
Boîtes de 3 1/2 lbs.	6.00	6.25
Asperges sous verre, 1-2 flacons	3.50	6.50
Asperges sous verre, importées, flacons	8.50	9.00
Asperges (Pointes), 2 lbs.	2.95	3.00
Asperges entières can, 2 lbs	0.00	2.50
Baked Beans, sans sauce, 3 lbs	0.00	1.25
Baked Beans, sans sauce, 2 lbs	0.00	1.00
Baked Beans, avec sauce, 1 lb.	0.00	0.60
Baked Beans, avec sauce, 2 lbs	0.00	1.00
Baked Beans, avec sauce, 3 lbs.	0.00	1.25
Betteraves tranchées Simcoe, 2 lbs.	0.95	0.00
Betteraves tranchées Simcoe, 3 lbs.	1.35	0.00
Betteraves entières Simcoe, 2 lbs.	0.95	0.00
Betteraves entières, Rose Bud, 3 lbs.	1.25	0.00
Betteraves entières, Rose Bud, 2 lbs.	1.15	0.00
Betteraves entières, Rose Bud, 3 lbs.	1.40	0.00
Blé-d'Inde	2 lbs. 0.77	0.82
Blé-d'Inde en épis	gal. 4.65	0.00
Carottes imp.	boîte 0.08	0.11
Carottes	2 lbs. 0.95	1.00
Carottes	3 lbs. 1.05	1.10
Catsup Simcoe	gal. doz. 0.00	4.75
Cèpes	boîte 0.17	0.18
Champignons hôtel	boîte 0.14	0.15
Champignons choix	boîte 0.20	0.21
Champignons, choix ext, bte	0.24	0.25
Choux	3 lbs. 0.90	0.95
Choux-fleurs	2 lbs. 1.55	1.60
Choux-fleurs	3 lbs. 0.00	0.00
Choux de Bruxelles imp.	0.15	0.16
Citrouilles	3 lbs. 0.00	0.85
Citrouilles	gal. 0.00	2.75
Courges (Pumpkins)	3 lbs. 0.80	0.85
Courges (Pumpkins)	gall. 2.75	2.80
Épinards	2 lbs. 1.30	1.35
Épinards	3 lbs. 1.90	1.95
Épinards	gall. 5.25	5.30
Épinards imp.	bte 0.11	0.12
Fèves Golden Wax	2 lbs. 0.00	0.80
Fèves Vertes	bte 0.00	0.80
Fèves Vertes	2 lbs. 0.75	0.80
Fèves de Lima	2 lbs. 1.25	1.30
Flageolets importés	bte 0.13	0.15
Haricots verts importés, bte	0.13	0.17
Macédoine de légumes, bte	0.10	0.16
Macédoine de légumes, sous verre, flacon	0.24	0.33
Marinades en seau	gall. 0.45	0.65
Navets	3 lbs. 0.95	1.00
Okra	3 lbs. 0.00	2.50
Panais	2 lbs. 0.95	1.00
Panais	3 lbs. 1.05	1.10

UNE DEMANDE

Il y a, tout le long de l'année, une demande pour les Biscuits au Soda; c'est un fait trop évident pour qu'on ait besoin d'y insister. Et le public en est venu depuis longtemps à

UNE DECISION

de n'avoir rien qu'un Biscuit à la Crème croustillant, frais et d'une qualité sans égale. Monsieur l'Épicier, vous pouvez être assuré que vous

DISPOSEREZ

rapidement des Biscuits au Soda "PERFECTION" de MOONEY, si vous persistez à tenir cette ligne bien connue et à pousser sa vente. De plus, il y a un profit qui vaut la peine d'être fait dans la vente de ces marchandises!



Lake of the Woods Milling Co., Ltd

FABRICANTS DE

Farine "FIVE ROSES"

Meunerie à Keewatin,

Capacité 9000 barils par jour.

Meunerie à Portage-Laprairie

Capacité 1500 barils par jour.

Capacité Totale 10500 BARILS PAR JOUR

BUREAUX.

MONTREAL, TORONTO, WINNIPEG, KEEWATIN, PORTAGE-LAPRAIRIE.

Petits pois imp., mi-fins, bte	0.10	0.14
Petits pois imp., fins . bte	0.11	0.16
Petits pois imp., ext. fins, bte	0.12	0.18
Petits pois imp., surfins, bte	0.14	0.20
Pois No 1, extra fine, sifted,		
2 lbs.	1.50	1.60
Pois No 9, Early June, 2 lbs.	1.05	1.10
Pois No 4, Standard . 2 lbs.	0.00	1.00
Pois No 4 gallon	3.77	3.92
Succotash 2 lbs.	1.05	1.10
Tomates 1 gallon	0.00	2.75
Tomates 3 lbs.	0.80	0.85
Truffes, 1-8 boîte	5.00	5.40

Conserves de fruits

Très bonne demande surtout pour les pommes et les fraises.

Nous cotons:

	Par doz.	
	Groupe No 2	Groupe No 1
Abricots de Californie,		
2 1/2 lbs.	0.00	3.50
Ananas coupé en dés 1 1/2 lb.	0.00	1.40
Ananas entiers importés,		
2 1/2 lbs.	0.00	2.00
Ananas entiers importés,		
1 1/2 lb.	1.40	1.45
Ananas tranchés (emp. Can.) 2 lbs.	1.90	1.95
Ananas râpés (emp. Can.) 2 lbs.	1.90	1.95
Ananas râpés (emp. Can.) 2 1/2 lbs.	2.40	2.45
Bluets Standard 2 lbs.	0.00	0.90
Bluets Standard gall.	0.00	4.00
Cerises noires sans noyau, 2 lbs.	1.90	1.95
Cerises noires avec noyau, 2 lbs.	1.50	1.55
Cerises rouges sans noyau, 2 lbs.	0.00	1.75
Cerises blanches sans noyau, 2 lbs.	0.00	1.90
Cerises blanches avec noyau, 2 lbs.	0.00	1.60
Cerises rouges avec noyau, 2 lbs.	0.00	1.50
Cerises rouges avec noyau, gall.	0.00	0.00
Fraises sirop épais 2 lbs.	0.00	1.50
Fraises (confitures)	1.35	2.20
Fraises Américaines 1 lb.	0.00	1.00
Framboises, heavy syrup, 2 lbs.	0.00	1.75
Framboises preserved, 2 lbs.	0.00	0.00
Framboises solid pack) gall.	0.00	9.20
Framboises Standard gall.	7.00	0.00
Gadelles rouges, heavy syrup 2 lbs.	1.90	0.00
Gadelles noires, heavy syrup, 2 lbs.	1.90	0.00
Groscelles, heavy syrup 2 lbs.	2.10	2.15
Groscelles, preserved, 2 lbs.	2.35	2.40
Mûres, sirop épais 2 lbs.	0.00	1.60
Olivés en jarres, 1 gal. gal.	0.00	1.40
Olivés en jarres, 2 gal. gal.	0.00	1.40
Olivés en jarres, 5 gal. gal.	0.00	1.48
Pêches jaunes 1 lb.	1.65	1.70
Pêches jaunes 2 lbs.	1.95	2.00
Pêches jaunes 2 1/2 lbs.	2.40	2.45
Pêches jaunes entières, 3 lbs.	3.05	3.10
Pêches blanches 2 lbs.	1.80	1.85
Pêches blanches 2 1/2 lbs.	2.50	2.55
Pêches blanches 3 lbs.	2.75	2.80
Poires Flemish Beauty, 2 lbs.	0.00	1.50
Poires Flemish Beauty, 2 1/2 lbs.	0.00	1.80
Poires Flemish Beauty, 3 lbs.	2.10	0.00
Poires (Bartlett) 2 lbs.	0.00	1.60
Poires (Bartlett) 3 lbs.	2.30	0.00
Poires Pte pelées gall.	4.00	4.05
Poires Pte, non pelées 3 lbs.	1.25	1.30
Poires Pte, non pelées, gall.	3.50	3.55

“Elite”

CHOCOLAT

Non Sucré

DES EPICIERES

POUR TOUS LES

Besoins de la Cuisine

Tablettes de 1/4 lb

FABRIQUE PAR

JOHN P. MOTT & CO.,

HALIFAX, N. S.

J. A. TAYLOR, Agent, MONTREAL.

“LA FAVORITE”

La Mine par excellence pour les poêles.
Elle donne un lustre permanent,
Ne tache pas les mains.

CIRAGE OON

La meilleure combinaison de cirage à chaussures, conserve le cuir et lui donne un lustre parfait.

FROTTEURINE

La meilleure graisse pour harnais, assouplit et conserve le cuir en le mettant à l'épreuve de l'eau.

Vernis “UNCLE SAM”

Donne à la chaussure un brillant étincelant et durable.
Ces produits sont en vente chez tous les Epiciers en gros. S'adresser au besoin à

Uncle Sam Dressing Co. Lanoraie, P.Q.

Représentants à Québec: BOIVIN & CRENIER
63 RUE DALHOUSIE

Le Bon Sens dit: Employez-les.

Un homme vous demande du crédit. Vous le pensez bon. Donnez-lui un Livret à Coupons Allison de \$10.00. Faites-lui signer le reçu ou blanc de billet sur la couverture du livret, reçu que vous détachez et gardez. Chargez-lui \$10.00. Pas de difficulté. Quand il fait un achat de 10 cents, détachez un coupon de dix cents, et ainsi de suite jusqu'à ce que le livret soit épuisé. Il paie alors \$10.00 et obtient un autre livret. Pas de carnet de banque, pas de compte ouvert, pas de temps perdu, pas d'erreurs, pas de discussions

Livrets a Coupons Allison

Manufacturés par
ALLISON COUPON CO.,
INDIANAPOLIS, Ind.

Donnez un ordre à votre fournisseur.

Ils vous permettent de traiter les clients à crédit avec à peine de risque et rendent impossibles les discussions et les malentendus. Ils coûtent très peu et remboursent de nombreuses fois ce qu'ils coûtent. Pouvez-vous vous en passer?



Poires, sirop clair, “Globe”, 2 lbs.	1.25	0.00
Poires, sirop clair, “Globe”, 3 lbs.	1.85	0.00
Pommes Standard 3 lbs.	0.95	1.00
Pommes Standard gall.	0.00	2.50
Pommes Preserved gall.	4.20	4.25
Pommes Preserved 3 lbs.	1.40	1.45
Prunes Damson, sirop clair, 2 lbs.	0.95	1.00
Prunes Damson, sirop clair, 3 lbs.	1.35	1.40
Prunes Damson, sirop épais, 2 lbs.	1.10	1.15
Prunes Damson, sirop épais, 3 lbs.	1.85	1.90
Prunes Damson, Standard, gallon	2.85	2.90
Prunes Lombard, sirop clair, 2 lbs.	0.95	1.00
Prunes Lombard, sirop clair, 3 lbs.	1.40	1.45
Prunes Lombard, sirop épais, 2 lbs.	0.00	0.95
Prunes Lombard, sirop épais, 3 lbs.	1.90	1.95
Prunes Lombard, Standard, gallon	0.00	2.75
Prunes de Californie, 2 1/2 lbs.	0.00	2.75
Prunes Greengage, sirop clair, 2 lbs.	1.35	1.50
Prunes Greengage, sirop clair, 3 lbs.	1.80	1.85
Prunes Greengage, sirop épais, 2 lbs.	1.50	1.55
Prunes Greengage, sirop épais, 2 1/2 lbs.	1.80	1.85
Prunes Greengage, sirop épais, 3 lbs.	2.00	2.05
Prunes Greengage Standard, gallon	0.00	3.90
Prunes Egg, sirop épais, 2 lbs.	1.50	1.55
Prunes Egg, sirop épais, 2 1/2 lbs.	1.80	1.85
Prunes Egg, sirop épais, 3 lbs.	2.00	2.05
Raisin Niagara Blanc, Pres. 2 lbs.	1.40	1.45
Raisin Niagara Blanc, Standard, gallon	3.50	3.55
Rhubarbe Preserved. 2 lbs	1.75	0.00
Rhubarbe Preserved. 3 lbs.	0.00	2.35
Rhubarbe gall.	0.00	3.00

Conserves de viandes

Demande satisfaisante pour la saison

	Par doz.	
Corned Beef 1 lb.	1.50	1.55
Corned Beef 2 lbs.	2.70	2.60
Corned Beef 6 lbs.	8.50	8.75
Corned Beef 14 lbs.	20.00	20.80
Roastbeef 1 lb.	0.00	1.00
Roastbeef 2 lbs.	0.00	2.50
Ready Lunch Beef 1 lb.	1.55	1.60
Ready Lunch Beef 2 lbs.	2.90	3.00
Dindes désossées 1 lb.	2.80	2.70
Geneva Sausage 1 lb.	1.80	1.85
Geneva Sausage 2 lbs.	3.25	3.35
Cambridge Sausage 1 lb.	1.75	1.80
Cambridge Sausage 2 lbs.	3.00	3.10
English Brawn 1 lb.	1.45	1.50
English Brawn 2 lbs.	2.60	2.70
Lang. de boeuf 1 1/2 lb.	8.00	8.25
Lang. de boeuf 2 lbs.	8.50	8.75
Lang. de boeuf 3 lbs.	10.50	10.75
Lang. de boeuf 3 1/2 lbs.	11.50	11.75
Lunch Ham 1 lb.	1.75	1.80
Lunch Ham 2 lbs.	3.10	3.20
Lunch Tongues 1 lb.	0.00	0.00
Lunch Tongues 2 lbs.	0.00	0.00
Lunch Tongues (Aylmer), 1 1/2 lb.	0.00	0.00
Mince Meat, en seau lb.	0.07 1/2	0.08
Mince Meat, en seau, imp.	0.00	0.16
Pieds de cochons désossés, 1 lb.	1.45	1.50

Pieds de cochons désossés, ½ lbs.	2.60	2.70
Poulets non désossés 1 lb.	0.00	2.85
Poulets désossés . . . 1 lb.	0.00	6.00
Sliced Smoked beef . . 1 lb.	3.85	8.45
Sliced Smoked beef . . ½ lb.	2.25	2.80
Sliced Smoked beef . . ¼ lb.	1.50	1.55
Tongue Lunch 1 lb.	0.00	0.00

Conserves de poissons

Bonne demande surtout pour les sardines à bon marché et le saumon. La morue salée en quarts est à prix très fermes. La grosse morue sur place se vend de 3c à 3.3-4c. la livre.

Nous cotons:

Anchois à l'huile (suivant format)	doz.	1.60	4.50
Caviar 1-8 lb.	doz.	0.00	4.30
Caviar 1-4 lb.	doz.	0.00	7.75
Caviar 1-2 lb.	doz.	13.00	14.75
Caviar 1 lb.	doz.	25.00	29.00
Clams 1 lb.	doz.	-0.95	1.10
Crabes séchés doz.		3.50	6.60
Crevettes (Shrimps) boîtes 1 lb.		0.00	1.75
Crevettes (Shrimps) boîtes 2 lbs.		0.00	3.50
Crevettes séchées . . 1½ lb.		0.00	3.25
Finnan Haddle doz.		1.00	1.15
Harengs marinés, imp. "		1.20	1.80
Harengs aux Tom., imp. "		1.45	1.60
Harengs kippered, imp. "		1.45	1.60
Harengs imp., bte de 100. bte		1.70	1.75
Harengs Canadiens. . . doz.		0.95	1.00
Homards, bte plate, 1 lb. "		4.00	4.50
Homards, bte plate, 1-2 lb. "		1.90	2.40
Homards, bte haute, 1 lb. "		3.75	4.25
Huitres boîte 1 lb. "		1.25	1.80
Huitres boîte 2 lbs. "		2.40	2.50
Maquereaux Canadiens. . .		1.10	1.15
Royans aux truffes et aux achards bte		0.17	0.18
Sardines canadiennes . . cse		3.50	4.00
Sardines françaises, ½ btes, bte		0.15	0.31
Sardines françaises, ½ btes, bte		0.41	0.50
Sardines Norvège (½ bte) cse		7.50	11.00
Sardines Norvège (½ bte) cse		17.00	18.00
Sardines Portugaises (½ btes) cse		9.00	12.00
Sardines Portugaises (½ btes) cse		15.00	16.00
Saumon rose Cohoes, Fraser River, boîte plate "		0.00	1.50
Saumon rouge (Sockeye), doz.		1.60	1.65
Horse Shoe et Clover Leaf boîte haute, 1 lb. . . doz.		1.87½	1.90
Horse Shoe et Clover Leaf boîte plate, 1 lb. . . doz.		2.02½	2.05
Horse Shoe et Clover Leaf boîte plate, 1-2 lb. . doz.		1.22½	1.25
Saumon rouge (Rivers' Inlet) boîte haute, 1 lb. . . doz.		0.00	1.85
Saumon rouge du printemps, bte haute, 1 lb. . . doz.		0.00	1.60
Saumon rouge du printemps, 1-2 lb. . . doz.		0.95	1.00
Saumon Humpback, 1 lb. doz.		0.95	1.00
Scallops 1 lb. doz.		2.00	2.10
Smelts (Eperlans) aux épices, bte ronde, 1-2 lb. doz.		0.90	1.00
Smelts à la moutarde, boîte ovale, 1-2 lb. . . . doz.		0.95	1.05
Smelts aux tomates, boîte ovale, 1-2 lb. . . . doz.		0.95	1.05
Sprats, ½ btes, cse 100 bts		6.50	8.00
Sprats, ½ btes, cse 100 bts		10.00	11.00

Poissons salés et fumés

Harengs fumés, boîtes		0.13
Harengs salés, Labrador, qrt.		6.00
Harengs salés, Labrador, 1-2 qrt.		3.25
Morue étuvée, caisse 100 lbs.		5.75
Morue shredded, boîte de 2 doz.		0.90
Morue en blocs de 1 et 2 lbs., lb.		0.06½
Morue verte No 1, quart		6.50

Lacaille, Gendreau & Cie

Successeurs de Chs. Lacaille & Cie

ÉPICIERIERS EN GROS

Importateurs de Mielasses, Sirops, Fruits Secs, Thés, Vins, Liqueurs, Sucres, Etc., Etc.

Spécialité de Vins de Messe de Sicile et de Tarragone.

329 Rue St-Paul et 14 Rue St-Dizier
MONTREAL

The Ritchie Tailoring Parlors

VÊTEMENTS CORRECTS
POUR HOMMES.

Repassage et Réparations faits en peu de temps. On va chercher l'ouvrage et on le rapporte.

MASONIC TEMPLPE, 345 RUE DORON'S TER OUEST
Téléphone: Uptown 5087.

Une sorte de brouillard plane sur les phrases longues, embrouillées. Employez les mots comme s'ils étaient de l'argent — suffisamment, mais pas plus. Chaque mot a sa valeur spécifique.

Tout Épicier de Campagne peut Gagner de l'Argent Grâce à la Publicité de

WM. CLARK!

Tout article ayant un mérite comme celui des Viandes de Clark et étant l'objet d'une publicité aussi grande que les Viandes de Clark, est forcé d'avoir une forte demande.

Comme les Viandes de Clark sont annoncées dans tout le Canada, il n'est pas un seul épiciers auquel les ventes faites grâce à une telle publicité ne profiteraient pas. C'est après avoir mis un approvisionnement en magasin que le marchand se rend compte des ventes qu'il fait.

La qualité des produits de Clark — la réputation de Clark et la publicité de Clark se combinent pour aider l'épicier dans ses ventes.

Fèves au Lard de Clark
Langue, Jambon ou Veau, de Clark,
Bœuf Fumé, Coupé en Tranches, de Clark
Mince Meat de Clark
Langue de Bœuf de Clark
Fèves Château Cuites au Four, de Clark

ET VIANDES MARQUE INGLASS DE CLARK

La Marque Inglass comprend un assortiment complet des Viandes de Clark emballées dans des récipients en verre hermétiquement fermés.

WM. CLARK,

Montréal.

Manufacturier de Spécialités Alimentaires de Haute Qualité.

LARDS ET JAMBONS

Les lards sont en bonne demande. Il est très difficile de se procurer sur place des lards américains. Il y a une bonne demande pour les jambons. Le bacon est négligé.

Nous cotons:

Lards Américains

Lard américain 30/40 morc.	29.50	30.50
Lard américain 19/35 morc. . .		00.00

Lards Canadiens

Heavy Short Cut Mess 35/45, brl.	31.00
Heavy Short Cut Mess. 1-2 baril	15.75
Selected Heavy Short Cut Boneless, 20/30 brl. (manque)	
Short Cut, Back (Family Pork), barils 45/55 morc.	30.00
Short Cut Back, 1-2 baril	15.25
Heavy Clear, brl. 20/35	31.00
Light Clear, brl. 30/40 (manque)	
Heavy Fank, brl. (manque)	
Heavy Clear Fat Backs. 40/50, brl.	32.00

Viances fumées

Lard fumé, désossés . . . lb.	0.00	0.19½
Lard fumé, non désossé . lb.	0.00	0.19½
Jambons, 25 lbs. et au-dessus	0.00	0.16
Jambons, 18 à 25 lbs.	0.00	0.17
Jambons, 13 à 18 lbs.	0.00	0.17½
Jambons, 10 à 13 lbs.	0.00	0.17½

SAINDOUX

Demande assez bonne pour les saindoux purs, et très bonne pour les saindoux composés. Les saindoux purs sont à prix plus élevés.

Nous cotons:

Saindoux pur

En seaux de 20 lbs.	0.16½	0.18
En tinettes de 50 lbs.	0.00	0.17½
Canistres de 10 lbs.	0.00	0.18½
Canistres de 5 lbs.	0.00	0.18½
Canistres de 3 lbs.	0.00	0.18½

Saindoux composé

En seaux de 20 lbs. lb.	0.00	0.12
Chaudières de 20 lbs. lb.	0.00	0.11½
Canistres de 10 lbs. lb.	0.11½	0.12
Canistres de 5 lbs. lb.	0.11½	0.13½
Canistres de 3 lbs. lb.	0.11½	0.13½
Tierces lb.	0.00	0.11½
Tinettes, 60 lbs. lb.	0.00	0.17½

FROMAGES CANADIENS

Les petits fromages d'environ 20 livres, se vendent aux épiciers au prix de 13c. la livre.

FROMAGES IMPORTES

On cote le fromage de Gruyère:

Fromage entier de 27 lbs. ou de 80 lbs., 27c. à 28c. la lb.
En quantité moindre 30c. la lb.
Le fromage de Roquefort se vend de 32c. à 35c. la livre et le Limbourg de 19 à 20c. la lb.

On cote encore:

Gorgonzola lb.	0.40
Edam lb.	0.35

PRODUITS CHIMIQUES ET DROGUES

Nous cotons:

Acide borique, brls de 336 lbs., lb.	0.10
" " quantité moindre, lb.	0.12
Alun, barils de 336 lbs. lb.	0.01½
Alun, barils de 112 lbs. lb.	0.02
Alun, quantité moindre lb.	0.02
Blanc de céruse, brls de 336 lbs. 100 lbs.	0.70
Blanc de céruse, quantité moindre 2 lbs.	0.01
Bois de campêche lb.	0.02½
Borax en cristaux, brls de 336 lbs. lb.	0.04½
Borax en cristaux, brls de 112 lbs. lb.	0.04½
" " quantité moindre lb.	0.06
Borax en poudre, brls 112 lbs. lb.	0.05

Boules à mites lb.	0.00	0.00
Camomille lb.	0.25	
Campêche (Extrait de):		
Boîtes de 12 lbs. lb.	0.07½	0.07½
" 24 lbs., pqt. de 1 lb. "	0.08	0.08½
" 24 lbs., pqt. de ½ lb. "	0.09	0.09½
" 24 lbs., pqt. de ¼ lb. "	0.11	0.11½
" 24 lbs., les 8 grah- deurs assorties "	0.00	0.08½
Campêre (en oz.) "	0.00	0.75
Carbonate d'ammoniaque, bls 112 lbs. lb.	0.12	
Carbonate d'ammoniaque, quan- tité moindre lb.	0.16	
Cire blanche pure lb.	0.40	0.45
Couperose, bls 370 lbs. lb.	0.01	
Couperose, quantité moindre, lb.	0.02	
Gélatine rouge en feuilles lb.	0.60	
Gomme arabique lb.	0.18	
Houblon pressé lb.	0.12½	0.15
Indigo de Madras lb.	0.60	
Lessis commun doz.	0.35	
Lessis commun grosse	3.75	
Paraffine à usage dom. lb.	0.09	0.12
Paraffine pour cierges lb.	0.10	0.12
Plâtre à terre, sac 100 lbs. sac	0.70	
Résine blanche lb.	0.03½	0.04½
Résine G, suivant quantité, lb.	0.02½	0.03½
Salpêtre en cristaux, bls 112 lbs. lb.	0.05	
Salpêtre en cristaux, quantité moindre lb.	0.06	
Sel d'Epsom, sacs 224 lbs. lb.	0.01½	
Sel d'Epsom, qté moindre lb.	0.02	
Soda à pâte, 112 lbs.	0.00	2.00
Soda à laver:		
Sacs 224 lbs., 100 lbs.	0.75	0.80
1-2 sacs 112 lb., 100 lb.	0.80	0.85
Quarts 336 lb., 100 lb.	0.85	0.90
Barils 112 lb., baril.	0.95	1.00
Soude caustique, drums 750 lbs. lb	0.02½	
Soude caustique en morceaux, kegs 50 lbs. keg	1.50	1.60
Soude caustique en morceaux, kegs 100 lbs. keg	0.00	2.75
Soufre en bâtons, bris 336 lbs lb.	0.02	
Soufre en bâtons, qté moindre lb.	0.03	
Soufre moulu, sacs 112 lbs.	1.65	1.70
Soufre moulu, qté moindre lb.	0.03	
Tourteaux de lin moulu:		
1 à 9 sacs sac	0.00	1.95
10 à 19 sacs sac	0.00	1.90
20 sacs et plus sac	0.00	1.85
Vitriol, bris.	0.05½	0.06
Vitriol, quantité moindre lb.	0.07	

BOUGIES ET CIERGES

Nous cotons :

B Paraffine, 6 à la lb.	0.08½	0.09
B Paraffine, 12 à la lb.	0.09	0.09½
B Stéarine, 14 oz. 6 et 12	0.00	0.13
B Stéarine, 16 oz. 6 et 18	0.14	0.15
Cierges approuvés. lb.	0.00	0.40
Cierges non approuvés lb.	0.16	0.20

PLATS EN BOIS

Nous cotons :

Ovales de ½ lb., crate	0.00	0.35
Ovales de 1 lb., crate	0.00	0.35
Ovales de 2 lbs., crate	0.00	0.45
Ovales de 3 lbs., crate	0.00	0.55
Ovales de 5 lbs., crate	0.00	0.65

CUVETTES EN BOIS

Nous cotons :

Cuvette No 0 la doz.	10.50	
Cuvette No 1, la doz.	8.50	
Cuvette No 2 la doz.	7.00	
Cuvette No 3 la doz.	6.00	

TINETTES EN BOIS

Nous cotons :

Tinettes à beurre, 70 lbs, pièce.	0.28	
Tinettes à beurre, 50 lbs, pièce.	0.24	
Tinettes en épinette, à beurre, 30 lbs., pièce.	0.21	

Tinettes en épinette blanche, 20 lbs., pièce.	0.19	
Tinettes à beurre, 10 lbs, pièce.	0.15	

EPINGLES A LINGE

Épingles ordinaires.		
Boîtes de 5 grosses. la bte.	0.65	
Épingles à ressort.		
Boîtes de 2 grosses. la bte	0.90	

BALAIS

Nous cotons :		
Avec manches ordinaires. La doz.		
4 cordes	5.60	6.25
3 cordes	4.15	4.60
2 cordes	0.00	3.90
Avec manches Bambou.		
4 cordes	4.75	5.25
A long manche	3.30	3.50
D'enfants, 3 cordes	0.00	2.00

D'enfants, 2 cordes	0.00	1.50
D'enfants, 1 corde. (manche)		
Manches de faubert (mop), doz.	1.20	

ALLUMETTES

Nous cotons:

Telegraph, bte de 10 gr.	1.75	
Telephone, bte de 10 gr.	4.05	
Tiger, bte de 10 gr.	4.45	
Headlight, bte de 1 gr.	4.50	
King Edward, bte de 1-2 gr.	3.60	
Eagle, bte de 1 gr.	2.10	
Silent, bte de 1 gr.	2.40	
Silent, bte de 500	5.20	
Rising Star, bte de 1 gr.	6.00	

Par quantité de 5 caisses assorties ou non, fret payé pour tout point de la province de Québec.

FICELLE ET CABLE DE COTON, ETC.

Nous cotons :

Ficelle 4 brins lb.	0.24½	0.25
Ficelle 3 brins lb.	0.20½	0.21
Corde à linge en rouleau, lb.	0.00	0.20
Corde à linge, 30 pds . doz.	0.00	0.90
Corde à linge, 40 pds . doz.	0.00	1.10
Corde à linge, 50 pds . doz.	0.00	1.40
Corde à linge, 60 pds . doz.	0.00	1.65
Coton à chandelle. lb		0.25
Câble Sisal, 7-16 et plus	0.00	0.09½
Câble Sisal, 3-8	0.00	0.10½
Câble Sisal, 5-16	0.00	0.10½
Câble Sisal, 1-4	0.00	0.10½
Câble Sisal, 3-16	0.00	0.11½

PAPIER D'EMBALLAGE

On vend le papier Manille à 4 cents la livre et le papier brun ou gris 3c. la lb.

MECHES, BRULEURS ET VERRES DE LAMPES

Nous cotons :

Mèches No 2 lb.	0.18	
Mèches No 1 lb.	0.12½	
Mèches No 0 lb.	0.12	
Brûleurs No 2. doz.	0.85	
Brûleurs No 1. doz.	0.65	
Brûleurs No 0 doz.	0.65	
Cheminées (first), No 2 doz.	0.70	
Cheminées (first), No 1 doz.	0.44	
Cheminées (first), No 0 doz.	0.44	
Cheminées (climax), No 2 doz.	0.44	
Cheminées (climax), No 1 doz.	0.44	
Cheminées (climax), No 0 doz.	0.44	

SAVON DE CASTILLE

Le savon de Marseille (ou Castille) se vend: le blanc de 8 à 8 1-2 la lb. poids net, et le marbré rouge de 8c. à 9c

GRAISSE A ROUES

On cote:

La grosse.	\$6	
Caisse de 4 doz. la doz.	0.52½	
Quantité moindre. la doz.	0.52½	
Graisse au mica, doz.		
Boîtes de 1 lb.	0.90	0.97
Boîtes de 3 lbs.	2.40	2.50

HUILE D'OLIVE

Nous cotons l'huile de Loubon :

Pintes.	0.00	2.90
Chopines.	0.00	1.40
1-2 chopines.	0.00	0.70

HUILE DE CASTOR

Nous cotons :

	Grosse.	Doz.
Bouteilles de 1 oz.	\$3.60	\$0.35
Bouteilles de 2 oz.	5.00	0.45
Bouteilles de 3 oz.	6.00	0.55
Bouteilles de 4 oz.	7.25	0.65
Bouteilles de ½ chopine.	11.50	1.10
Bouteilles de 1 chopine	17.50	1.60
Bouteilles de 1 pinte.	29.50	2.75
Estagnon de 40 lbs.	0.09	0.10
Quart, lb.	0.00	0.10
Moins d'un quart, gall.	0.00	1.20

GIMENT GRANIT
"VOL-PEEK."



Grâce à cette découverte merveilleuse, on peut boucher les trous produits par l'usage dans tous les ustensiles de cuisine en granit, fer-blanc, cuivre, etc.

Tous les marchands devraient mettre en stock le **Ciment Granit Vol-Peek**. C'est un article dont aucune ménagère ne peut se passer.

Manufacturé par
H NAGLE & COMPANY
MONTREAL.

N. A. BEDARD & CIE
45, rue William, Montréal
Seuls Agents pour la Province de Québec

Les femmes trouvent plus de confort et d'aide dans une barre de savon

FELS-NAPHTA,
véritable, que dans une douzaine de barres de ses imitations.

FELS-NAPHTA
répond à tout ce que nous prétendons qu'il est capable de faire et fait tout sans l'aide d'eau bouillante, ni sans ébouillanter le linge. Vous aidez les femmes et vous aidez aux ventes quand vous tenez

FELS-NAPHTA.



HUILE DE FOIE DE MORUE

Nous cotons l'huile de foie de morue de Terre-Neuve, de \$0.90 à \$1.10 le gallon, suivant quantité et l'huile de foie de morue de Norvège, de \$1.90 à \$2.25.

HUILE DE COTON

Nous la cotons:
 Au baril gal. 0.95
 Moins d'un baril gal. 1.25

VASELINE

Nous cotons :
 No 1, la grosse \$ 6.72, esc. 5 p.c.
 No 2, la grosse 14.40, esc. 5 p.c.
 No 1, la doz. 0.60 net.
 No 2, la doz. 1.25, net.

HUILE DE PETROLE

Nous cotons :
 Pratt's Astral Oil le gal. 0.20½
 Standard Acme le gal. 0.17½
 Silver Star le gal. 0.16

GRAINS ET FARINES

Les derniers avis télégraphiques content comme suit les marchés d'Europe:
 Londres:—

Blé en transit: ferme, sans activité
 Manitoba No 1 du Nord (printemps) 38 s 3 d
 Manitoba No 2 du Nord (hiver) 0 s 0 d
 Blé dur No 2 (novembre-décembre, printemps) 37 s 9 d
 Manitoba No 1 (novembre-décembre) 0 s 0 d
 Mais en transit: ferme sans activité.

Liverpool:—
 Blé disponible: ferme.
 Manitoba No 1 du Nord, (printemps) 8 s 1½ d
 Manitoba No 3 (printemps) 0 s 0 d
 Blé dur No 2 8 s 2½ d
 Blé d'hiver de l'Ouest No 2 8 s 3 d
 Futur blé: ferme
 Décembre 5 s 4½ d
 Mars 7 s 8½ d
 Futur maïs: tranquille.
 Décembre 5 s 4½ d

Paris:—
 Blé tranquille.
 Novembre 23.75
 Mars-juin 24.35
 Farines: tranquille.
 Novembre 30.70
 Mars-juin 31.50

Marché de Chicago

Mardi dernier, le marché du blé était stable et les prix de toutes les céréales ont fléchi. Les ventes se sont contractées sur l'option de maïs, et cela a eu une influence sur le marché. Le marché de Liverpool, qui est ferme, a rendu le marché local plus stable et les câbles grammes ayant une tendance à la hausse ont été renforcés par de moins graves du Nord et du Nord-ouest. En outre, l'option de maïs était à plus bas prix que la veille.

La température plus fraîche dans le district producteur de blé-d'Inde a produit une tendance à la baisse. En clôture l'option de décembre était à prix de 1-4c. à 3-8c. sur ceux de la veille.

	Déc.	Maï
Blé	1.06½	1.04½
Blé de	60	61½
Avoine	39½	41½

Marché de Montréal

Très bonne demande pour les farines et marché soutenu pour les grains.

Grains

Blé du Nord No 1	1.11	1.12
Blé du Nord No 2	1.09½	1.10
Blé du Nord No 3	1.08	1.08½
Avoine Man No 2	0.41½	0.42
Avoine Man. No 3	0.41	0.41½
Orge à moulée	0.55	0.56
Pois No 2, ordinaires	0.95	0.96
Sarrasin (48 lbs.)	0.58	0.58½
Selge	0.77	0.78
Blé-d'Inde No 2, jaune	0.72	0.73

Farines

Patentes du printemps, premières	2 sacs	0.00	5.70
Patentes du printemps, secondes	2 sacs	0.00	5.20
Patentes d'hiver	2 sacs	5.25	5.50
Straight rollers	baril	5.00	5.25
Forte à boulanger	sacs	0.00	5.20
Farine de blé-d'Inde	sac	0.00	2.35
Farine à pâtisserie	sac	0.00	2.50

Farines d'avoine

Avoine roulée	sac 90 lbs	0.00	2.30
Avoine roulée	baril	0.00	4.85
Issues de blé en sacs			
Son Manitoba, au char, ton		00.00	20.00
Grd Manitoba, au char, ton		22.00	24.00
Son d'Ontario, au char, ton		21.00	22.00
Grd d'Ontario, au char, ton		23.50	24.50
Moulée	au char	28.00	35.00

FROMAGE

Marché anglais

MM. Marples, Jones & Co. nous écrivent de Liverpool, à la date du 5 nov. 1909.

Pour la première fois depuis de nombreuses semaines, nous avons eu un excellent commerce pendant quelques jours, et le marché est très ferme à nos cotes. Tout ce qui est inférieur à la qualité haut choix est rare et en demande.

Nous cotons:
 Canadien, choix, blanc 56/6 à 57/6
 Canadien, choix, coloré 57/0 à 58/0

ETABLIS EN 1886



La Mop sur Laquelle Jamais ne Se Conche Le Soleil.

Aucun Marchand

Ne devrait laisser s'épuiser son stock d'une ligne bien établie.

La Mop Tarbox se Tordant Automatiquement

Est un article courant depuis vingt ans et est reconnue comme une nécessité dans tout stock bien assorti de fournitures pour maisons. L'appareil de Tordage est un caractère distinct quand le temps est froid, dans un pays froid. Mettez en note cet article sur la "liste de ce qui vous est nécessaire" et remarquez aussi que les "torchons" sont vendus en plus et sont employés par milliers — ce qui forme un lien entre le magasin et chaque Mop vendue. En vente chez tous les Marchands en Gros entrepreneurs.

Manufacturées par TARBOX BROS., Toronto

PURITY, MEDALLION,

= THREE STARS, =

Trois Marques de Farine sur lesquelles on peut compter.

Western Canada Flour Mills Co., Limited

TORONTO. MONTREAL. ST-JOHN, N. B. WINNIPEG. BRANDON.



COLD STORAGE

Circulation d'air froid et sec, Ventilation parfaite. Température appropriée à la nature des produits à conserver.

Conservation, d'après les méthodes scientifiques les plus approuvées, de

Beurre, Fromage, Œufs, Fruits.

Coin des rues des Sœurs Grises et William, Montréal.

O. M. GOULD, GÉANT.

Marchés d'Ontario

Brockville, 11 novembre—Vendu environ 2,000 boîtes à 111-8c., 111-4c. et 111-8c.

Vankleek Hill, 11 novembre—Offert 1,462 boîtes blanc et 390 coloré. Vendu presque le tout à 111-8c.

Kingston, 11 novembre—Offert 12 boîtes blanc et 554 coloré. Vendu environ la moitié à 111-8c.

Cornwall, 12 novembre—Offert 788 boîtes blanc et 640 coloré. Vendu le tout à 111-4c. et 113-16c.

Winchester, 12 novembre—Offert 224 boîtes. Vendu 154 boîtes à 111-8c.

Napanee, 12 novembre—Offert 145 boîtes blanc.

Picton, 12 novembre—Offert 844 boîtes coloré. Vendu 385 boîtes à 115-16c. et 459 à 111-4c.

Iroquois, 12 novembre—Offert 27 boîtes blanc et 355 coloré. Vendu le tout à 11c.

London, 13 novembre—Offert 1,505 boîtes coloré. Vendu 16 boîtes à 1113-16c.

Stirling, 16 novembre—Offert et vendu 702 boîtes à 113-8c.

Campbellford, 16 novembre—Offert 560 boîtes. Vendu 470 boîtes à 111-4c.

Woodstock, 17 novembre—Offert 1,735 boîtes. Vendu un lot à 111-4c.

Marché de Québec

St-Hyacinthe, 13 novembre—Offert 109 boîtes. Pas de vente au prix offert de 103-4c.

Marché de Montréal

La demande est tranquille. Le fromage de la province de Québec vaut de 11 à 111-4c. la livre. Celui d'Ontario se paye de 111-4 à 111-2c.

Les exportations pour la semaine finissant le 13 nov., ont été les suivantes:

1909—61,732 boîtes.
1908—45,129 boîtes.

Du 1er mai au 13 nov., elles ont été:

1909—1,789,711 boîtes
1908—1,696,646 boîtes.

BEURRE

Marché anglais

MM. Marples, Jones & Co. nous écrivent de Liverpool, à la date du 5 nov. 1909.

Cette semaine, il y a eu de bonnes affaires en général, ce qui a raffermi le marché. Les qualités inférieures négligées depuis si longtemps se sont enfin vendues et de grandes quantités sont entrées en consommation. La cote officielle du beurre danois n'est pas changée.

Nous cotons:

Ladies des Etats	(manque)
Renovated, choix	(manque)
Irlande, crèmerie, choix	116/0 à 118/0
Canada, crèmerie, choix	(manque)
Australie, choix	114/0 à 116/0
Nouvelle-Zélande, choix	(manque)
Sibérie, crèmerie, choix	108/0 à 110/0
Argentine, choix	(manque)
Danois, crèmerie en barils	
choix et surchoix	128/0 à 132/0

Marché de Québec

St-Hyacinthe, 13 novembre—Offert 585 boîtes. Vendu 397 boîtes à 24 5-8c. et 6 tinettes de 70 livres à 24 3-8c.

Marché de Montréal

Bonne demande et prix assez fermes. Les marchands en gros payent le beurre aux producteurs de 24c. à 24 1-4c. et le vendent aux épiciers de 25c. à 26c. la livre.

Les exportations pour la semaine finissant le 13 nov., ont été les suivantes:

1909—52 paquets.
1908—258 paquets

Du 1er mai au 13 nov., elles ont été:

1909—39,502 paquets.
1908—93,416 paquets.

OEUFS

Marché anglais

MM. Merple, Jones & Co., nous écrivent de Liverpool, à la date du 5 nov. 1909.

Les oeufs sont rares et leurs prix fermes.

Nous cotons:

Oeufs d'Irlande	13/0 à 14/0
Oeufs du Continent	8/0 à 11/0

Marché de Montréal

Bonne demande.

Nous cotons les oeufs No 1, de 25 1-2 à 26c. la douzaine; les oeufs choisis, de 28 à 29c. et les oeufs frais, de 34 à 35c. la douzaine

LEGUMES

Aubergines	la doz.	0.00	2.50
Betteraves	le sac	0.00	0.75
Carottes	le sac	0.50	0.60
Céleri	la doz.	0.25	0.75
Champignons	lb.	0.00	0.75
Choux-fleurs	la doz.	1.00	2.00
Choux	la doz.	0.15	0.30
Cresson	doz. paquet	0.00	0.40
Epinards	la bte	0.00	0.40
Fèves vertes et jaunes,	le panier	3.00	3.50
Navets	le sac	0.50	0.75
Oignons d'Espagne	la cse	0.00	2.75
Oignons d'Espagne, 1-2 bte		0.00	1.65
Oignons d'Espagne, le crate		0.90	1.00
Oignons rouges	le sac	0.00	1.00
Oignons rouges	le qrt.	0.00	3.00
Panais	la doz.	0.90	1.00
Patates (au détail), le sac			
90 lbs., nouvelles		0.60	0.65
Patates (en gros), le sac			
90 lbs., nouvelles		0.50	0.55
Patates sucrées	le panier	0.00	1.50
Patates sucrées	le quart	3.25	3.50
Persil	la doz.	0.00	0.10

Piment	le panier	0.00	0.75
Poireaux	la doz. pqt.	0.00	1.00
Radis	la doz. pqt.	0.00	0.40
Ralfort	la lb.	0.00	0.15
Salade	la doz. pqts.	0.50	0.65
Salsifis	la doz. de pqts.	0.40	0.50
Tomates de serre	la lb	0.00	0.20

FRUITS VERTS

Atocas	le qrt.	6.00	9.00
Ananas	cse	3.50	4.00
Bananes, régime (en crate)		1.50	2.25
Citrons Messina (300s.), bte		2.75	3.00
Coings	le panier	0.50	0.75
Limons	la bte	0.00	1.00
Oranges Jamaïque	le qrt.	4.75	5.00
Oranges Navel	boîte	3.00	4.00
Oranges Porto Rico	la bte	0.00	2.50
Pamplemousses	la bte	0.00	5.00
Poires	le panier	0.40	0.75
Potres	le qrt.	5.00	9.00
Pommes	le quart	2.50	3.00
Raisin bleu	le panier	0.00	0.20
Raisin vert	le panier	0.00	0.22 1/2
Raisin rouge	le panier	0.00	0.30
Raisin Tokay	la bte	0.00	2.00
Raisin Malaga	le qrt.	5.00	5.50

POMMES

MM. J. C. Houghton & Co. nous écrivent de Liverpool, à la date du 4 nov. 1909.

Les prix ont encore baissé d'une manière générale, pour les pommes du Canada et de la Nouvelle-Ecosse; il y a un très fort approvisionnement de ces fruits. Les Baldwins américaines se sont particulièrement bien vendues en certains cas. Les Newtowns de Californie ont une tendance à baisser de valeur

PRIX A L'ENCAIN

	Vendredi 29 Oct.	Lundi 2 Nov.	Mercredi 3 Nov.	
	s.d. s.d.	s.d. s.d.	s.d. s.d.	s.d. s.d.
Canada	Baril			
N Spy		16 0	16 0	13 0 19 3
Baldwin	"	15 0 17 6	13 0 18 0	13 0 17 3
Colvert	"	9 6 13 0	10 0 12 6	10 0 13 0
King	"	15 0 19 3	14 6 19 0	14 0 17 9
Snow	"	18 0	15 0 20 0	14 0 18 0
Greening	"	12 9 16 0	11 3 16 3	11 6 15 9
Powatec	"		11 0 14 0	11 6 13 9
O Russett	"	12 6 17 0	12 6 16 9	14 0 18 0
Ben Davies	"		12 0 15 9	13 0 14 6
Stark	"		12 0 16 0	12 6 15 5
Amérique	baril			
Baldwin	"	13 0 18 9	12 0 17 0	12 6 16 6
Newtown	"		15 0 18 0	14 0 23 6
Pippin	"		17 0 20 0	15 6 17 3
York Imperial	"	20 6 22 6	17 0 20 0	15 6 17 3
Ben Davis	"		12 0 14 0	
King	"	14 0 18 0		
Nouv.-Ecosse	Baril			
King	"	12 0 17 0	11 0 17 0	
Blenheim	"	10 0 14 0	10 0 14 0	
Californie	bte			
Newtown Pip-				
pín (4 tierces)	"	8 0 9 0	8 0 9 0	8 0
do (3 tierces)	"	6 9 7 6	6 9	6 3 6 6
do (2 tierces)	"	10 3		

FOIN PRESSE ET FOURRAGES

Marché de Montréal

La demande locale est bonne et les prix sont généralement bien maintenus. Nous cotons à la tonne, en lot de char sur rails, à Montréal:

Foin pressé No 1	12.50	13.00
Foin pressé No 2, extra.	11.50	12.00
Foin pressé No 2, ord.	10.50	11.00
Foin mélangé de trèfle	9.50	10.00
Trèfle pur	9.50	10.00
Paille d'avoine	6.00	6.50

PEAUX VERTES

La demande est très bonne et les prix restent sans changement. La semaine prochaine, on s'attend à une baisse de prix des peaux de veau.

Stock de Faillite à vendre.

J'ai acheté à un prix favorable le stock en magasin de T. A. BOURQUE & CO, épiciers en gros, Sherbrooke, qui ont fait faillite récemment. J'offre ce stock désirable à des . . .

Réductions Marquées.

Le stock, marchandises toutes fraîches, consiste en Epicerie Générale, telle que Conserves, Noix, Raisins Secs, Choco'ats de Fry, Sel, Thé, Café, etc. Demandez la liste de prix; elle vous économisera de l'argent.

VICTOR ARCHAMBAULT,
Epicier en Gros. Sherbrooke, Qué.

Les commerçants de Montréal paient aux bouchers: Boeuf de la ville No 1, 15c.; No 2, 14c.; No 3, 13c.; boeuf de la campagne, No 1, 15c.; No 2, 14c.; No 3, 13c. Veau de la ville, No 1, 17c.; No 2, 16c.; veau de la campagne, No 1, 17c.; No 2, 16c.; agneau, 30c. à 90c.; cheval, \$1.75 à \$2.25.

LE HOUBLON DE CALIFORNIE

(Suite).

Du 12 au 15 juillet les lianes de houblon commencent à fleurir. Pendant cette période et jusqu'à la fin du mois de juillet, la liane mâle qu'on plante avec 100 lianes femelles, c'est-à-dire avec des lianes productrices, répand son pollen presque imperceptible ou bien les abeilles l'emportent au loin près des fleurs avoisinantes, lesquelles sont par là fertilisées et renforcées. Au lieu des fleurs en forme de cône, la liane mâle produit de petits grains en forme de grappes de couleur brune, qui s'ouvrent et répandent leur pollen dans l'air. En Europe, les lianes mâles ne sont pas employées et le houblon qui y pousse n'a pas autant de force.

La saison des cueillettes commence du 5 au 10 septembre et dure de trois à cinq semaines, suivant l'étendue des récoltes. Une bonne récolte moyenne est d'environ 1,800 livres par acre, et la terre qui produit ce houblon se vend de \$300 à \$500 l'acre. Quelques semaines avant la saison de la cueillette, le surintendant engage les cueilleurs. Afin que ceux-ci ne désertent pas le champ lorsqu'ils sont le plus nécessaires, les compagnies ont généralement pour règle de leur donner des chèques promissoires valables pour le travail de l'après-midi, et des feuilles négociables pour le travail de l'avant-midi. Alors si le cueilleur déserte son ou vrage ou est renvoyé pour une raison quelconque, il n'a plus droit aux paiements de l'après-midi qui lui reviendraient à la fin de la saison. La paye est faite d'après les livres de houblon cueillies et est basée sur le prix prévalant de la récolte. Les chèques sont émis chaque jour et les feuilles de l'après-midi sont facilement converties en argent ou en son équivalent.

Le salaire moyen est de 85c. par 100 livres de houblon cueilli. Une cueillette ordinaire est de 125 livres par jour, ce qui représente à peu près \$1.05 en argent. Mais le grand nombre d'enfants employés à cette cueillette rabaisse la moyenne à 83 livres, c'est-à-dire à 70c. par jour. La plus forte cueillette qui a été faite dans un seul jour, l'a été par un jeune garçon de dix-neuf ans, qui a cueilli 458 livres de houblon dans un seul jour. Son record lui a rapporté \$2.80, ce

The MORTON CO., Limited
.....Seuls Manufacturiers au Canada des.....
Livrets de Contrôle Perfectionnés.



Plus d'ennuis avec la Feuille Détachée au Carbone.
Chaque Feuille a son Carbone en propre.

Épargne de temps, d'argent et de frais. Employés dans toutes les branches d'affaires. Donnant 2, 3 ou 4 copies claires et distinctes.



Notre Livret Spécial s'ouvrant de côté, fait dans toutes les grandeurs.

Téléphonez ou écrivez pour échantillons et prix.

Coupons de Caisse, 300 dans un livret.

Nous faisons aussi une spécialité de Tickets et d'Enveloppes de Tickets d'Expédition.

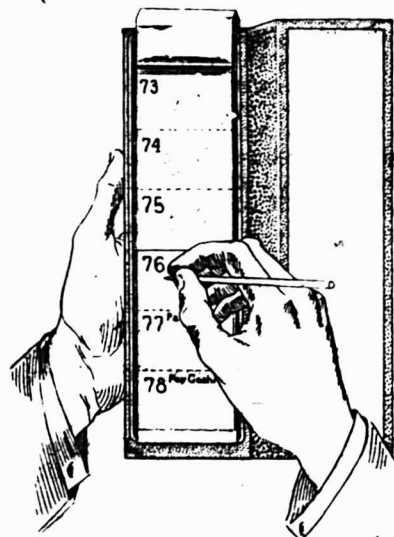

T. W. OLD, Représentant

260, rue St-Jacques, Montréal.

Téléphone : Main 1832

qui est la plus forte somme qu'un seul individu peut espérer gagner dans un seul jour. Quelques familles viennent dans le champ de houblon, travaillent comme une unité et gagnent \$10.00 par jour.

Ce qu'il faut remarquer c'est que cette plantation de houblon de Pleasanton n'emploie que des employés blancs et ne permet aucunement l'usage de liqueurs dans son établissement. Il en résulte qu'une classe supérieure d'employés est attirée vers cette place, et que l'on y voit quelques femmes et des jeunes filles d'une éducation assez bonne, parmi les 800 personnes constituant le personnel nécessaire pour la récolte, lequel dans la forte saison atteint un total de 1,500 ou 2,000 personnes.

Le personnel pour la cueillette est partagé en sections de 200 personnes, chacune avec un peseur et un contremaître pour chaque section. Chaque cueilleur renverse une liane et cueille ses centaines de petites fleurs, qu'il met dans un grand panier ouvert. A mesure que le panier est rempli on le vide dans un grand sac. Celui-ci est porté à son tour aux balances où il est pesé; on fait sa réception et on le verse dans un chariot qui doit emporter le produit aux fours. Les sacs semblent volumineux et pesants, mais les fleurs de houblon sont très légères. C'est le devoir du contremaître de voir à ce qu'aucune malpropreté ni aucune feuille ne soit cueillie avec les fleurs, et comme double précaution, chaque sac est étiqueté du numéro du cueilleur, de telle façon que tout manque de soin, ou que toute faute dans le poids soit promptement découverte aux fours et que le délinquant soit mis à l'amende ou renvoyé, et privé de la valeur de tous ses chèques du matin, peu importe que ce soit le dernier jour de la saison. Ce système assure un service honnête.

Des champs les sacs de houblon sont transportés aux fours et chargés sur un grand élévateur ouvert, puis transportés sur un plancher poreux où le houblon est répandu sur une épaisseur de seize pouces. A vingt pieds au-dessous est une fournaise dont la chaleur s'élève et traverse le burlap pour parvenir jusqu'au houblon, le grand ventilateur agissant comme une cheminée. Au-dessus de la fournaise sont placées environ quarante-cinq livres de soufre que l'on allume en y jetant un fer à cheval chauffé au rouge. La vapeur de soufre et la chaleur traversent le houblon pendant trois ou quatre heures. Le séchage et le blanchiment durent environ douze heures, le houblon étant retourné pendant la dernière heure pour compléter le procédé. Après ce traitement le côté de la chambre de séchage est relevé et des hommes avec de grandes haches en bois, poussent le houblon sec au dehors dans un char

énorme sur une voie ferrée élevée, le long de laquelle la charge est transportée aux salles de refroidissement. Une fois sec, du houblon qui en venant d'être cueilli pesait trois livres et demie, n'en pèse plus qu'une.

A l'état sec les fleurs de houblon sont touffues et légères. Des magasins entiers remplis de ces fleurs qui attendent la pression, sont simplement une masse instable dans laquelle un homme enfonce et disparaît aussi facilement que s'il était tombé dans l'eau. A l'extrémité de chacune des salles de refroidissement est une presse pour former le houblon en balles compactes; ces balles sont cousues d'une manière sûre pour être expédiées. Chaque balle pèse environ 196 livres. A Pleasanton 100,000 livres de houblon peuvent être fournies aux fours en un jour. Il y a six élévateurs, deux pour chaque four, et douze fours forment des carrés de trente pieds de côté, chacun d'eux est muni d'un système d'arrosoirs par lequel on peut lancer de l'eau dans la salle en un instant. Comme toutes les bâtisses sont en fer ondulé et comme le houblon n'est pas inflammable, il n'y a pas de danger d'incendie.

Voilà pour la culture du houblon; mais que dire des nomades qui en font la cueillette! Des jeunes filles la tête couverte de grands chapeaux de paille, des femmes en coiffe, des familles combinant les efforts du père, de la mère et des enfants de divers âges, des vieillards à barbe grise, et dont les doigts tremblent—tous ces gens sont à l'ouvrage dépouillant les lianes de leur charge de petites fleurs; ils sont tous pleins de joie, et manifestent cette activité qui provient du travail au grand air. Tous respirent une bonne atmosphère embaumée de l'arôme agréable de milliers de fleurs.

De petits enfants à peine plus hauts que les grands paniers dans lesquels leurs petites mains mettent les fleurs, travaillent aussi à la cueillette. De vieilles femmes courbées par l'âge sont assises sur des paniers renversés cueillant des fleurs, ressemblant à de vieilles grand-mères en train de tricoter. Et quels costumes! De vieux calicots, des robes démodées, des chemisettes, des jerseys, toutes sortes de vieux vêtements pour les femmes; les hommes portent des vêtements de dessous d'une grande variété, et un assortiment varié de chapeaux et de casquettes.

A les voir à l'ouvrage le long des belles avenues de houblon à l'aspect tropical, on les croirait les survivants de quelque naufrage désastreux. Les gens qui cueillent le houblon ne se vêtissent pas pour faire de l'effet dans la houblonnière.

Mais le soir la scène est transformée. Le papillon sort de sa chrysalide et on

voit dans le campement de jolis costumes d'été, des jeunes filles au visage attrayant qui font sensation dans les rues quand les cueilleurs de houblon se rendent à la poste ou visitent les magasins.

Tout cela n'est que le prélude de la fabrication de la bière que l'on boit dans un joli broc, tandis que l'univers célèbre la moisson que ces milliers et ces centaines de milliers d'autres personnes ont cueilli patiemment pendant le beau mois de septembre.

Nous sommes disposés à louer notre département de reliure avec outillage, à une personne compétente et responsable. S'adresser à LA CIE DE PUBLICATIONS COMMERCIALES, 42 Place Jacques-Cartier.

L'ILE DE CEYLAN

(Suite).

Bien que la classe pauvre soit remarquable pour ses qualités prolifiques, la pauvreté tend à arrêter l'augmentation de la population dans son ensemble, même si elle ne la réduit pas, et par conséquent, le fait qu'un recensement de l'île de Ceylan indique près de 4,000,000 d'habitants aujourd'hui, par rapport au million d'habitants qui languissait sous la domination Hollandaise à son déclin, est grandement en faveur du gouvernement anglais appliqué à cette colonie. Le peuple de Ceylan reconnaît la bonne fortune qui lui est échue en changeant de maîtres; cela est démontré par le fait que rien n'est arrivé, à l'exception d'une émeute de peu d'importance en 1834, pour troubler sa tranquillité, depuis que le drapeau britannique flotte sur cette île. Le taux des naissances, 40 1 par mille, est une preuve de plus, que le confort, le contentement et la prospérité règnent au suprême degré dans le "Paradis Oriental", qui avait été si longtemps la proie de despotes cruels, et le théâtre de luttes d'extermination, et de l'exploitation étrangère, épuisant les ressources de l'île et écrasant sa population en la réduisant à la misère. Il est probable qu'on ne peut pas trouver une meilleure preuve de la prospérité de l'île que dans les industries, le commerce et les revenus de Ceylan; en 1908 le commerce total atteignait la somme magnifique de \$87,500,000, tandis que le revenu s'élevait à \$177,500,000.

Le produit odorant de Ceylan, le thé, l'univers reconnaît son excellence suprême et la forte demande qui existe pour tout ce que l'île peut produire — doit être reconnu comme le facteur le plus important des conditions heureuses qui y règnent, car il procure de l'emploi à plus de 2,000 Anglais, 400,000 Tamils, et des quantités de surveillants et commis Eurasiens, charpentiers, boutiquiers, charretiers, etc., Cingalais.

Ce que vaut cette industrie pour Ceylan, est de plus démontré par les chiffres de ses exportations. En 1890, cette île a envoyé aux Etats-Unis et au Canada seulement 155,000 livres de thé; en 1908, les exportations à destination de l'Amérique du Nord atteignaient le grand total de 23,057,625 livres, soit un peu plus de 26 pour cent de la quantité exportée dans tous les autres pays du globe, à

part le Royaume-Uni, 88,675,551 livres, tandis que dans la même année 1890 de Ceylan fournissait à l'univers 100,000 livres de thé. L'industrie du thé a augmenté d'une manière prospère, et a gagné en faveur dans l'Amérique du Nord, cela peut être déduit du fait que du premier janvier au 30 juin 1908, des exportations de thé de Ceylan dans l'Amérique du Nord, ont été de 15,972,241 livres, contre 10,850,282 livres pour la période correspondante de 1908. Il est vraisemblable que ce gain formidable doit être attribué en partie au désir de la part du commerce de se garder contre l'imposition probable d'un droit sur le thé par les Etats-Unis; mais il n'est pas douteux qu'une grande partie de cette augmentation représente une forte production actuelle, car on sait que le thé de Ceylan prend rapidement la place en Amérique comme en Angleterre, du thé de Chine, et de tous les autres thés dont la consommation diminue d'une manière remarquable.

L'Association des Planteurs, démentionnée, a donné une impulsion directe à l'industrie et à l'expansion du commerce du thé de Ceylan à l'étranger. Alors que dans la période qui s'étend de 1890 à 1899, les planteurs de l'Inde et de Ceylan poursuivaient leur but qui détruisait presque l'industrie du riz dans ce pays, portaient toute leur attention à la production du thé, et étendaient continuellement la surface de leurs plantations sans s'occuper aucunement de la loi de l'offre et de la demande, les prix déclinaient de manière à ne laisser aucun profit sur le capital investi. Les planteurs de Ceylan se rendirent bientôt compte du danger, et tout en cessant de grandir leurs plantations, ils inaugurèrent un mouvement pour développer directement leur commerce avec les pays étrangers. Si formidable qu'était la tâche pour une colonie si petite, le travail fut entrepris et financé grâce à des fonds fournis volontairement. Plus tard sur la sollicitation des planteurs, un petit droit d'exportation fut imposé et perçu par le gouvernement colonial, et l'administration de cet impôt sur le thé fut confiée à un comité de 30 personnes, dont 24 furent nommées par l'Association des Planteurs de Ceylan; ce comité fut organisé en 1900. Les six autres membres furent nommés par la Chambre de Commerce de Ceylan.

Ce "Comité des Trente", comme on l'appelle, reconnu dès le début que le Canada et les Etats-Unis étaient des marchés bouchés pleins de promesses, permettant l'augmentation de la consommation du thé de Ceylan. Par l'entremise de commissaires, le comité fit si bien que prendre à ces pays les qualités requises pour le thé de Ceylan—sa pureté et sa propreté absolues, et le fait qu'avec une grande partie de la force du corps du thé indien, il réunit l'arôme et la délicatesse de saveur du thé de Ceylan—que les exportations totales de thé de Ceylan, de Colombo et de Londres en Amérique, en 1890, se sont élevées, en neuf ans, de 8,495,288 livres, aux chiffres cités plus haut.

L'annonce représente la vapeur qui actionne la machinerie, montez la vapeur. La publicité est le lubrifiant des affaires, ne ménagez pas l'huile. La publicité est le réveil-matin des affaires, sonnez le réveil.

LA BALANCE TOLEDO

NO SPRINGS

UNE

TOLEDO

POUR

Tout Besoin.

102 STYLES ET GRANDEURS

Spécialement destinés à chaque genre de pesée.

PRIX \$40.00 à \$165.00

Toutes les Balances vendues en Canada
sont fabriquées dans notre manufacture
à **TORONTO, ONT.**

NO SPRINGS



Merchant's Side



Customer's Side

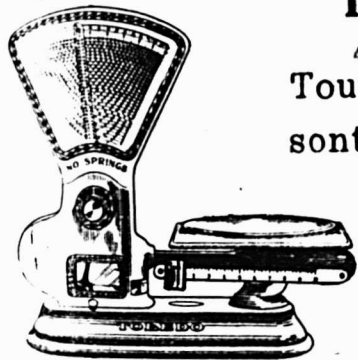

Merchant's Side

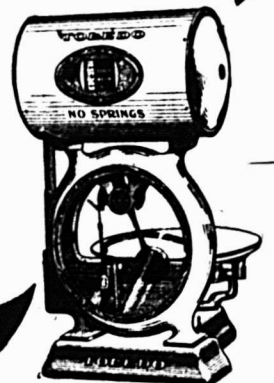

Customer's Side

BUREAU ET SALLES DE VENTES :

Coin rues St-Gabriel et Notre-Dame,

MONTREAL.

PRIX COURANTS.

Dans la liste qui suit, sont comprises uniquement les marques spéciales de marchandises dont les maisons, indiquées en caractères noirs, ont l'agence ou la représentation directe au Canada, ou que ces maisons manufacturent elles-mêmes. Les prix indiqués le sont d'après les derniers renseignements fournis par les agents, représentants ou manufacturiers eux-mêmes.

WALTER BAKER & CO., LTD.,	
	La lb.
Chocolat, Prime No 1, bte 12 lbs., pains de ¼ lb. et ½ lb.	0.38
Chocolat à la Vanille, bte de 6 lbs.	0.47
German Sweet, boîte de 6 lbs.	0.28
Breakfast Cocoa, bte de 1-6, ¼, ½, 1 et 5 lbs.	0.41
Cracked Cocoa, bte de ½ lb. bte de 12 lbs., Ex. sac de 6 lbs.	0.34
Chocolat sucré, Caracas, bte de 6 lbs.	0.55
Soluble Cocoa (Soda chaud ou froid), boîtes de 1 lb.	0.38
Caracas Tablets, 100 paquets 5 noués ensemble	3.00
Chocolat sucré, Auto, bte de 6 lbs. Ex. 3 lbs.	0.35

BORDEN'S CONDENSED MILK CO.
Wm. H. Dunn, Agent, Montréal



Lait Condensé.
Marque "Eagle" (4 doz.) . . . 6.00 1.50



La case La doz

Marque "Gold Seal" (4 doz.)	4.25	1.10
Marque "Challenge" (4 doz.)	4.00	1.00
Crème Evaporée.		
Marque "Peerless", Crème "Family" (4 doz.)	3.50	0.90
Marque "Peerless", Crème "Tall" (4 doz.)	4.80	1.20
Marque "Peerless", Crème "Hôtel" (2 doz.)	3.70	1.85
Marque "Peerless", Crème "Small" (4 doz.)	2.00	0.50

BRODIE & HARVIE

Montréal

Farines préparées de Brodie.	la doz
Red XXX . pqts de 6 lbs.	3.20
Red XXX . pqts de 3 lbs.	1.65
Superb . . . pqts de 6 lbs.	3.00
Superb . . . pqts de 3 lbs.	1.55
Crescent . . . pqts de 6 lbs.	2.80
Crescent . . . pqts de 3 lbs.	1.45
Buckwheat, pqts de 3-lbs. . . doz.	1.65
Buckwheat, pqts de 6 lbs. . . doz.	3.20
Griddle-Cake, pqts de 3 lbs. . . doz.	1.65
Griddle-Cake, pqts de 6 lbs. . . doz.	3.20

L. CHAPUT, FILS & CIE.

Montréal

Champagne Louis Roederer.		La case
Grand Vin sec	qts	28.00
Grand vin sec	pts	30.00
Vin extra sec	qts	28.00
Vin extra sec	pts	30.00
Brut spécial Cuvée	qts	30.00
Brut spécial Cuvée	pts	32.00
Champagne Duc de Montlouis.		La case
Cuvée Réservee	qts	10.00
Cuvée Réservee	pts	11.00
Carte Noire	qts	12.50
Carte Noire	pts	13.50
Carte D'Or	qts	14.00
Carte D'Or	pts	15.00
Cognac Boulestin & Cie.		La case
		1 case 5 cases
3 Diamonds	qts	10.50 10.25
★	pts	12.00 11.75
Fluted	qts	12.00 11.75
★	pts	12.00 12.75
★	24 flasks	12.00 12.75
★★★	qts	15.00 14.75
V. S. O. P.	qts	20.00 19.50
V. V. S. O. P.	qts	28.00 27.50
1846	qts	48.00 00.00

Au Commerce:

En Mettant en Stock du

Thé de Ceylan

vous devriez toujours avoir soin d'acheter les meilleures qualités. C'est la meilleure règle à suivre en fin de compte.

La vente de Thés médiocres au prix du bon Thé peut rapporter de gros profits temporaires, mais il arrivera qu'elle fera disparaître la clientèle. Elle découragerait les producteurs de Thés fins.

Cognac Dervos & Cie.		La cse
	1 cse 5 cses	
★	qts	8.00 7.75
★	pts	9.00 8.75
★	flasks	9.00 8.75
Cognac M. Durand & Cie.		La cse
★★★	qts	5.50
★★★	pts	6.50
16 flasks		6.50
24 flasks		6.00
32 flasks		6.75
48 flasks		7.00
★★★ ¼ bouteilles		7.00
Cognac Gonzales, Staub & Cie.		La cse
Quarts.		9.00
Pints		10.00
24 flasks		10.00
48 flasks		10.00
★	qts	11.50
★★	qts	14.00
V. S. O.	qts	15.50
V. S. O. P.	qts	18.25
Cognac V. Pinot & Cie		La cse
★★★	qts	6.25
★★★	pts	7.25
16 flasks		7.25
24 flasks		7.25
32 flasks		7.50
48 flasks		7.75
★★★ ¼ bouteille		7.75
V. O.	qts	7.25
V. O.	pts	8.25
Rhums.		
Lion	qts	9.00
Lion	pts	10.00
Tom & Topsy	qts	7.50
Tom & Topsy	pts	8.50
Sambo	qts	7.50
Sambo	pts	8.25
Sambo, ¼ bouteilles		9.25

Tiger	qts	8.00
Tiger	pts	9.50
Thé Noir Ceylan "Owl"		La lb
No 5. 1 lb. 30 lbs. par pqt.		20c
No 5. ½ lb. 30 lbs. par pqt.		21c
No 10. 1 lb. 30 lbs. par cse		26c
No 10. ½ lb. 30 lbs. par cse		27c
No 15. 1 lb. 30 lbs. par cse		32c
No 15. ½ lb. 30 lbs. par cse		33c
No 30. 1 lb. et ½ lb. 30 lbs. par cse		40c
Thé Vert Ceylan "Owl"		La lb
No 5. 1 lb. 50 lbs. par cse		20c
No 5. ½ lb. 50 lbs. par cse		21c
No 10. 1 lb. 30 lbs. par cse		24c
Thé Mélangé "Owl"		La lb
No 5. 1 lb. 30 lbs. par cse		24c
No 5. ½ lb. 30 lbs. par cse		25c
Vin Tonique Dubonnet.		La cse
12 litres		10.00
Whisky écossais J. Ainslie & Co.		La cse
	1 cse 5 cses	
Ogilvie.	qts	7.00 6.75
Ogilvie	24 flasks	7.75 7.50
Ogilvie	imp. qts	9.50
Ainslie	Yellow label	9.00
Ainslie	Ord. flask	10.25
Ainslie	imp. qts	13.50
Ainslie	White label	9.75
Ainslie	Special	10.50
Ainslie	Extra Special	12.50
Ainslie	Clynelish (smoky)	13.00
Ainslie	Liqueur	13.00
Ainslie	Special Liqueur	16.00
Ainslie	All Malt Liqueur	15.00
Big Ben	qts	11.00 10.75

WILLIAM CLARK

Montréal

Conserves		La doz
Compressed Corned Beef	1s	1.50
Compressed Corned Beef	2s	2.70
Compressed Corned Beef	6s	8.50
Compressed Corned Beef	14s	20.00
Ready Lunch Beef	1s \$1.55	2s 2.90
Geneva Sausage	1s 2.00	2s 3.50
English Brawn	1s 1.45	2s 2.60
Boneless Pigs Feet	1s 1.45	2s 2.60
Sliced Smoked Beef	½s 1.60	1s 2.60
Roast Beef	1s 1.60	2s 2.70
Pork and Beans, sauce tomate	1s	0.60
Pork and Beans, sauce tomate	2s	1.00
Pork and Beans, sauce tomate	3s	1.25
Pork and Beans Plain	1s	0.60
Pork and Beans Plain	2s	1.00
Pork and Beans Plain	3s	1.25
Pork and Beans, Chili sauce	1s	0.60
Veal and Ham patés	½s	1.10
Ox Tongue (whole)	1½s	3.00
Ox Tongue (whole)	2s	3.50
Ox Tongue (whole)	2½s	4.50
Jellied Veal	1s 1.50	2s 2.75
Potted Meats		La doz.
Ham, Tongue, Beef and Veal,	½s 0.50	½s 1.00
Tongue, Ham and Veal	½s	1.20
Soupes		La doz.
Mulligatawny, Chicken, Oxtail		
Kidney, Tomato, Vegetable		
Julienne, Mock Turtle, Con-		
sommé, Pea, Bean, Purée, pints		1.00
Ditto		quarts 2.00
Mince Meat		
(Tins fermées hermétiquement). La doz.		
1s	\$1.00	2s 1.95 3s 2.90 4s 3.90 5s 4.90

Les BISCUITS qui se vendent le mieux.

DIGNARD LTÉE,

330, rue Nicolet, HOCHELAGA, Montreal.

L'EAU DE VICHY ST-YORRE

"SOURCE REGENTE," NON DECANTÉE,

est NATURELLE, pure, richement minéralisée. Légèrement gazeuse, son goût est agréable, son effet assuré. Son prix très avantageux en fait pour le marchand un ARTICLE RÉCLAMÉ très précieux.

COMPAGNIE D'IMPORTATION ANGLO-FRANÇAISE

Importateurs directs, seuls agents pour le Canada.

232 RUE LEMOINE

MONTREAL

COMPAGNIE D'IMPORTATION ANGLO-FRANCAISE,

232 rue Lemoine, Montréal

- Axoline, poudre à nettoyer les métaux:**
 Axoline ordinaire pour les métaux communs, les 100 paquets . . . \$ 6.50
 Axoline spéciale pour métaux précieux, les 100 boîtes . . . 17.50
Eaux minérales
 Eau de Vichy St-Yorre, source Régente, la cse de 50 bouteilles . . . 6.00
 Eau d'Evian, source Cachat, la cse de 60 bouteilles . . . 9.50
 Eau d'Evian, source Cachat, la cse de 60 demi-bouteilles . . . 7.75
Savonnerie Parfumerie "Maubert"
 Savon aux amandes nu en caissettes de 50 morceaux, le cent . . . 3.75
 Savons enveloppés en boîtes, cent modèles différents, depuis 30 cts jusqu'à \$4.25 la douzaine.
 Poudre de riz "Parisette". La doz. 0.48
 Poudre de riz "Gilberta". La doz. 0.60
 Poudre de riz "Velouté de Rose Lys". La douzaine 0.96
 Poudre de riz en boîtes fantaisie, 30 modèles différents (depuis 50 cents jusqu'à \$4.50 la douzaine.)
Dentifrices de Botot
 Eau de Botot, flacons avec bouchons, depuis la douzaine . . . 4.00
 Eau de Botot, flacons Stilligoute, depuis la douzaine . . . 5.00
 Pâte Dentifrice Botot en tubes. La douzaine 1.50
 Pâte Dentifrice en boîtes porcelaine. Petit Modèle. La douzaine 2.45
 Pâte Dentifrice en boîtes porcelaine. Grand Modèle. La douzaine 5.85

- Le "Sublime" de Botot pour les cheveux. La douzaine 8.50
 Pétrole Hahn contre la chute des cheveux. Petit Modèle. La doz. 6.75
 Pétrole Hahn contre la chute des cheveux. Grand Modèle. La doz. 12.00
Produits Pharmaceutiques. La doz.
 Comprimés aux sels de Vichy (Flacons de 100 comprimés) 3.00
 Pastilles de Vichy à la Menthe en boîtes 1.75
 Pastilles de Vichy à la Menthe, en demi-boîtes 1.15
 Charbon Naphtolé Granulé H. Joulesse 5.50
 Glycérophosphate de Chaux granulé "Thévenot", en flacons 4.50
 Levure de Bière granulée "Thévenot" 4.50
 Sedlitz granulé "Thévenot" 3.25
 Sirop Pectoral "Thévenot", au Bromoforme composé 6.00
 Sirop Iodotannique Phosphaté "Thévenot" 6.00

J. M. DOUGLAS & CO.

Montréal

Bleus à laver. La lb



- "Blueol", boîtes 10 lbs, 50 pqts de 4 carrés. 15c
 "Sapphire", boîtes de 14 lbs, pqts de 1/4 lb., 12 1/2c.
 "Union", boîtes de 14 lbs, pqts de 1/2 et 1 lb, 19c.

Bourgognes Blanches, F. Chauvenet.

	qts.	pts.
Chablis Supérieur	7.25	8.25

Bourgognes Mousseux, F. Chauvenet.

"White Cap", Ultra Sec	22.00	24.00
"Pink Cap", Vin des Dames	22.00	24.00
"Red Cap", Extra Sec	22.00	24.00

Bourgognes Rouges, F. Chauvenet.

Clos de Vougeot	27.50	28.50
Chambertin	18.50	19.50
Romanée	18.50	19.50
Corton (Clos du Roi)	15.50	16.50
Nuits	13.00	14.00
Volnay	12.50	13.50
Pommard	11.50	12.50
Beaune	10.00	11.00
Moulin à Vent, vieux Macon	9.00	10.00
Beaujolais	7.00	8.00
Macon (Choix)	6.50	7.50

Champagne Lemay & Cie La doz

Quarts	12.00
Pints	7.00
Half Pints	4.00

Cognac Otard, Dupuy & Co. La cse

Special	qts	9.50
★	qts	12.00
★★	qts	14.00
★★★	qts	16.00
V. S. O. P.	qts	17.50
Au gallon depuis		5.00
Madère, Rutherford & Browne.		
Au gallon	de 2.50 à	10.00

NOUVELLE SAISON

CONFITURES DE FRAISES

Prêtes maintenant.

Nous avons fait le plus fort emballage, pour une seule manufacture au Canada — cependant nous sommes à court. Enregistrez vos ordres rapidement.

WAGSTAFFE, LTD.

Pures Conserves de Fruits.

HAMILTON, - - - - - Ont.

LE SIROP DE MATHIEU

(AU GOUDRON ET A L'HUILE DE FOIE DE MORUE)



a une vente plus certaine que la plupart des remèdes. Il est grandement annoncé, de sorte que tout le monde connaît son nom.

Il a si bien réussi à effectuer des guérisons que tous ceux qui l'emploient proclament ses qualités excellentes. Sa vente a augmenté partout de manière étonnante.

C'est un article de vente sûre

LES POUDRES NERVINES DE MATHIEU

sont nécessaires chaque fois que des rhumes sont accompagnés de douleurs et de fièvre.

Ayez un bon approvisionnement de ces deux articles, car la saison des rhumes est arrivée.

J. L. MATHIEU CO.,

Propriétaire

SHERBROOKE, - P.Q.

Gin Burnett.	La case	
London Dry		7.50
Old Tom		7.50
Sparkling Saumur, Ackerman-Laurance.	qts. pts	
Dry Royal	15.75	16.75
12 pts., paniers 1 doz. 4 paniers au paquet.		18.00
Vin Tonique.	La case	
Red Heart		9.00
Whiskey Ecossais, John Dewar & Sons.	La case	
Special	qts.	9.25
Blue Label	qts.	9.75
Special Liqueur, White Label	qts.	12.50
Extra Special Liqueur	qts.	16.50
Liqueurs Peter Heering	La case	
Cherry Brandy		13.00
Oporto. De La Force, Sons & Co.	La case	
Antique		8.00
Trocadero		9.00
Royal Palace		16.50
Au gallon	2.50 à	15 00

N. K. FAIRBANK COMPANY

Montréal



Prix du Saindoux Composé, Marque BOAR'S HEAD.

Tierces . . . lb.	0.12½
Demi-quarts, lb.	0.12½
Tinettes, 60 lbs.	lb. 0.12½
Seaux en bois, 20 lbs	2.55
Chaudières, 20 lbs.	2.45
Caisses, 3 lbs.	lb. 0.13½
Caisses, 5 lbs.	lb. 0.13½
Caisses, 10 lbs.	lb. 0.13

E. W. GILLETT CO., LTD.

Toronto, Ont.

Royal Yeast.



Boîtes 36 paquets à 5c . . . la boîte 1 10

Poudre à Pâte "Magic"



	La doz	
6 doz. de 5c		0.40
4 doz. de 4 oz.		0.60
4 doz de 6 oz.		0.75
4 doz de 8 oz.		95
4 doz de 12 oz.		1.40
2 doz de 12 oz.		1.40
4 doz de 16 oz.		1.85
2 doz de 16 oz.		1.70
1 doz de 2½ lbs.		4.10
1 doz de 5 lbs.		7.30

1 doz de 16 oz.	La case	
1 doz de 12 oz.		4.55
2 doz de 6 oz.		

Lessive en Poudre.



	La case	
4 doz à la caisse		3.60
3 caisses		3.60
5 caisses ou plus		3.40

Soda "Magic" La case

No 1 caisse.		
60 ppts de 1 lb.		2.75
6 caisses		2.60
No 2 caisse 120 ppts de ½ lb.		2.75



5 caisses	2.60
No 3 caisse	
30 ppts. de 1 lb.	2.75
60 ppts. de ½ lb.	2.75
5 caisses	2.60
No 5 caisse	
100 ppts. de 10 oz.	2.85
5 caisses	2.75



Crème de Tartre la doz.

½ lb. ppts. (4 doz. dans la caisse)	\$.90
½ lb. ppts. (4 doz. dans la caisse)	1.80
	La case
4 doz. ppts. ½ lb., assortis	\$7.20
2 doz. ppts. ½ lb., assortis	7.20
	La doz.

½ lb. canistres rondes, avec couvercles fermant à vis (4 doz. dans la caisse) \$1.95

1 lb. canistres rondes, avec couvercles fermant à vis (3 doz. dans la caisse) 3.75

5 lb. canistres carrées (½ doz. dans la caisse) 0.28½

10 lbs. boîtes en bois 0.26½

25 lb. seaux en bois 0.26½

100 lb. barils 0.25

360 lb. barils 0.24½

Chaque saison, il se produit une demande pour certaines marchandises. Etant données les nombreuses réceptions publiques et privées indiquées par le calendrier pour les quelques mois prochains, attendez-vous à une demande pour les

PICKLES de la Marque STERLING

qui répondent à tout ce qu'on en peut attendre.

The T. A. Lytle Co., Limited.

Manufacturiers

Spending Road, Toronto, Can.

RAISINS SECS, de haute renommée

A part leur haute qualité, l'uniformité de leur emballage est un fait saillant, qui fera une impression instantanée au point de vue de l'expédition des raisins secs par

The Greek Currant Company.

Fins, choisis, de haute qualité sous tous les rapports, méritant bien la place qu'ils occupent au premier rang de l'estime populaire. La Greek Currant Co. a une renommée pour la préparation des raisins secs, et c'est pour quoi ses produits ne varient jamais.

ARTHUR P. TIPPET & CO

Agents.

MONTREAL.

FRUITS SECS ou de Conserve.

Les fruits secs et autres de la marque "Griffin" ont établi le type de qualité par rapport auquel toutes les autres marques sont jugées depuis des années. On fait des comparaisons en se basant sur la marque "Griffin".

Griffin & Skelley

Leurs raisins épépinés et sans pépins, leurs fruits en conserve, leurs asperges blanches et vertes, leurs pruneaux stérilisés, leurs fruits secs sont des articles qui se vendent facilement à ux personnes les plus difficiles — parce que nous autres ne sont tout à fait aussi bons.

GELATINE, la Meilleure qui existe.

La Gélatine de Cox (sous forme de poudre) est un article aussi courant que le sucre, le thé ou le sel. Aucune autre gélatine ne prétend lui être supérieure parce que ce serait un effort inutile que cette prétention.

La Gélatine de Cox

Est la gélatine absolument pure. Elle ne déçoit jamais la cuisinière. Elle ne manque jamais de donner les résultats désirés et attendus. Et elle maintient sa réputation sans tache pour sa qualité, constamment d'un bout de l'année à l'autre.

GUNN, LANGLOIS & CO., Limited,



Prix du saindoux
composé, marque Easi-
first.

Montréal.

Tierces	0.124
Demi-quarts	0.124
Tinettes, 60 lbs.	0.124
Seaux en bois, 20 lbs.	2.55
Chaudières, 20 lbs.	2.45
Caisses, 3 lbs. lb.	0.13
Caisses, 5 lbs. lb.	0.13
Caisses, 10 lbs. lb.	0.13

THE B. HOUDE CO.

Québec

Les plus grands manufacturiers de tabacs coupés en Canada. Manufacturiers de tabac coupés pour fumer, chiquer, à cigarettes, ainsi que tabacs à Friiser
Prix et informations sur demande.

IMPERIAL TOBACCO COMPANY OF CANADA, Limited

Cigarettes.	Le 1000
Richmond Straight Out	12.00
Sweet Caporal	8.50
Athlete	6.50
Old Judge	8.50
New Light (tout tabac)	8.50
Sub-Rosa Cigarros (tout tabac)	8.50
Derby	6.55
Old Gold	6.30

Prince	5.75
Sweet Sixteen	5.75
Dardanelles ordinaires	12.95
Dardanelles, bouts en liège ou en argent	12.50
Murad (turques) bouts en papier	12.00
Moguls, bouts en papier ou en liège.	12.00
Yildis (turques)	15.00
Yildis Magnums, bouts en papier, en liège ou en or	20.00

Tabacs à cigarettes.	1a lb
Puritan et B. C. No 1	1/12s 1.00
Sweet Caporal	1/12s 1.15

Tabacs coupés.	1a lb
Old Chum	10s 0.70
Lord Stanley, Tins ½ lb.	1.05
Meerschaum	10s 0.79
Athlete Mixture, Tins ½ et ¼ lb.	1.35
Old Gold	12s 0.95
Seal of North Carolina	12s 0.95
Duke's Mixture (Cut Plug)	0.83
Virginity	1.35
Old Virginia, pqs ½ et 1 lb.	0.72
Duke's Mixture (Granulated), 1-10s. Bags 5 lb. carton	0.85
Bull Durham. 1-10 bags, 5 lb. carton	1.25
1-16 bags, 5 lb. carton	1.25

IMPERIAL TOBACCO CO. OF CANADA,

Limited, Montreal.
(Empire Branch).

Tabacs à chiquer.	La y
War Horse	6s 0.42
Black Watch	11s 0.38
Black Watch	6s 0.36
Bobs	5 et 10s 0.38
Currency	10s 0.38
Club	6 et 12s 0.40
Old Fox	12s 0.44
Pay Roll	7s 0.56
Tabacs à fumer.	
Empire	5s et 10s 0.36
Rosebud	6s 0.45
Ivy	7s 0.60
Shamrock	6s 0.45
Starlight	7s 0.60
Tabac haché.	La lb
Great West (Sac)	7s 0.51

HENRI JONAS & CIE,

Montréal

Extraits Culinaires.	La doz
1 oz. Plates. Triple concentré	0.80
2 oz. Plates. Triple concentré	1.60
2 oz. Carrées. Triple concentré	1.75
4 oz. Carrées. Triple concentré	3.00
8 oz. Carrées. Triple concentré	6.00
16 oz. Carrées. Triple concentré	12.00
2 oz. Rondes. Quintessences	1.75
2 ½ oz. Rondes. Quintessences	2.00
5 oz. Rondes. Quintessences	2.50
8 oz. Rondes. Quintessences	6.00
4 oz. Carrées. Quintessences. Bouchois éméri	2.50
8 oz. Carrées. Quintessences. Bouchois éméri	7.00



Argent Disponible!

Vous pouvez faire rapporter
à votre

VOLAILLE

une forte somme en l'expédiant
à

GUNN, LANGLOIS & CO., Limited

MONTREAL.

La plus importante maison du Canada
pour la volaille.

P. S.—Expédiez par express.

**LE SUCRE GRANULÉ
ST. LAWRENCE**

maintient son type élevé d'excellence; cela
est prouvé par l'analyse suivante du gou-
vernement.

LABORATOIRE DE L'ANALYSTE DU
GOUVERNEMENT PROVINCIAL.

Montréal, 22 février 1900.

Je certifie par la présente que j'ai prélevé de mes
propres mains dix échantillons du **Sucre Granu-
lé Extra Standard** de la St. Lawrence Sugar
Refining Co., indifféremment pris dans dix lots
d'environ 150 barils chacun. Je les ai analysés et
je trouve qu'ils contiennent uniformément 99.99/100
à 100 pour cent de pur sucre de canne, sans aucune
impureté de quelque sorte que ce soit.

(Signé)
MILTON L. HERSEY, M. Sc., LL. D.
Analyste du Gouvernement Provincial.

**The St-Lawrence Sugar Refining
Company, Limited**
Montreal

3 os. Anchor	1.00
4 os. Anchor	1.75
8 os. Anchor	3.00
16 os. Anchor	6.00
2 os. Golden Star "Double Force"	0.75
4 os. Golden Star "Double Force"	1.25
8 os. Golden Star "Double Force"	2.25
16 os. Golden Star "Double Force"	4.25
2 os. Plates. Soluble	0.75
4 os. Plates. Soluble	1.25
8 os. Plates. Soluble	2.25
16 os. Plates. Soluble	4.25
1 os. London	0.50
2 os. London	0.75
Extraits à la livre de	\$1.00 à 3.00
Extraits au gallon de	\$6.00 à 24.00

Mêmes prix pour Extraits de tous fruits.

Moutarde Française. **La Grosse**

2 doz à la caisse.

Pony	7.50
Medium	10.00
Large	12.00
Small	7.20
Tumblers	10.80
Egg Cups	12.00
No. 47 Jars	12.00

2 doz. à la caisse.

Mugs	12.00
Nugget Tumblers	12.00
Athenian Tumblers	12.00
Goblets	12.00

1 doz. à la caisse.

No. 64 Jars	15.00
No. 65 Jars	18.00
No. 66 Jars	21.00
No. 68 Jars	15.00
No. 69 Jars	21.00

Vernis à chaussures. **La doz.**

1 doz. à la caisse.

Marque Froment	0.75
Marque Jonas	0.75
Vernis Militaire à l'épreuve de l'eau	2.00

THE LAING PACKING & PROV. CO.,
Montréal, Canada

Lard en Baril Marque "Anchor"

Lard pesant, Canada Short Cut, Mess, brl.	\$31.00
Lard pesant, Canada Short Cut, Mess, 1-2 brl.	15.75
Lard pesant, Canada Short Cut, Mess, choisi et désossé, qualité spéciale (manque)	
Lard de famille, dos, Canada Short Cut, Mess, brl.	30.00
Lard de famille, dos, Canada Short Cut, Mess, 1-2 brl.	15.25
Lard léger, clair, brl. (manque)	
Lard pesant, clair, brl. (manque)	
Lard pesant, Brown Brand, désossé, tout gras, brl. (manque)	
Lard clair, tout gras du dos, très pesant, brl.	32.00

Lard de flanc pesant, brl.	32.00
Pickled Rolls, brl.	32.00

Saindoux Composé Raffiné choix Marque "Anchor"

Tierces, 375 lbs.	0.11½
Boîtes, 50 lbs. net (doubleure parchemin)	0.11½
Tinettes, 50 lbs. net (Tinette imitée)	0.11½
Seau de bois, 20 lbs. net	\$2.40 0.12
Seau de fer-blanc, 20 lbs. brut	2.30 0.11½
Caisnes 10 lbs. tins, 60 lbs. en caisse. Bleu	0.12
Caisnes 5 lbs. tins, 60 lbs. en caisse. Bleu	0.12½
Caisnes 3 lbs. tins, 60 lbs. en caisse Bleu	0.12½

Saindoux Marque "Anchor" (Garanti pur).

Tierces, 375 lbs.	0.16½
Boîtes, 50 lbs. net, (doubleure parchemin)	0.16½
Tinettes, 50 lbs. net (tinette imitée)	0.16½
Seau de bois, 20 lbs. Net (doubleure parchemin)	\$3.35 0.16½
Seau en fer-blanc, 20 lbs. brut	3.25 0.16½
Caisnes, 10 lbs. tins, 60 lbs. en caisse. Rouge	0.16½



ST. CHARLES CREAM.

La
Plus Pure
et la
Meilleure.

CREME EVAPOREE ST-CHARLES

Modèle-Type dans le Monde Entier.

TOUJOURS PRETE—NE FAIT JAMAIS DEFAUT

Ventes Rapides
Chaque Boite Garantie.

Manufacturée par

St. Charles Condensing Co.

INGERSOLL, - Ont.
CANADA.



N'ATTENDEZ-PAS LA
CLOTURE DE LA SAI-
SON. Commandez votre

SEL

dès maintenant.

Verret, Stewart
& Co., Limited

MONTREAL

Calases, 6 lbs. tins, 60 lbs. en calsse Rouge	0.16½
Calases, 3 lbs. tins, 60 lbs. en calsse. Rouge	0.17
Saindoux en carré d'une livre, 60 lbs. en calsse	0.17½
Vlandes fumées	
Jambons: Notre meilleure qualité.	
Extra gros, 25 lbs. et plus (très gros)	0.15
Gros, 18 à 25 lbs.	0.16
Moyens, 13 à 18 lbs.	0.16½
Petits, 10 à 13 lbs.	0.16½
Jambons désossés, roulés, gros, 16 à 25 lbs.	0.17½
Jambons désossés, roulés, petits, 9 à 12 lbs.	0.18
Bacon de Laing, à déjeuner sans os, choisi	0.17
Bacon de Brown, à déjeuner, marque anglaise, sans os, épais	0.16½
Bacon de Laing Windsor, dos pelé	0.17
Petit Bacon, épicé, désossé	0.15
Jambons de Laing, choisis "Pique-Nique" (manque)	
Bacon choisi, Wiltshire, côté 50 lbs.	0.17
Cottage Rolls (manque)	
Saucisses fumées	
Bologna (Bondon de Boeuf)	0.06½
Bologna (Enveloppe crée)	0.06½
Brunswick (Beef Middles)	0.08
Frankfurts	0.08
Polish	0.09

Garlic	0.09
Liver	0.09
Empress (Poulet, jambon et langue) doz.	1.00
Saucisses fraîches	
Saucisses de porc (tripes de porc)	0.08
Saucisse de porc (tripes de mouton)	0.09
Saucisse Cambridge (paquets de 1 lb.)	0.09
Saucisses de fermier	0.09
Chair à saucisses (seaux de 20 lbs.)	0.08
Boudin blanc	0.05
Boudin noir	0.07

AGENCES

LAPORTE, MARTIN & CIE, LTEE,			
Montréal			
Absinthe		c/s	
Jules Pernod, c/s 12 btls. litre			\$11.50
Apéritif et tonique			
"Bacchus", c/s 12 btls. litre	10.00		
Bourgogne blanc			
Morin, Père et Fils.	Qts.	Pts.	
Chablis 1898	7.50	8.50	
Bourgogne rouge			
Morin, Père et Fils.	Qts.	Pts.	
Macon	5.00	6.00	
Pommard	6.50	7.50	
Beaune	7.00	8.00	
Nuits	8.50	9.50	

Champagne			
Piper-Heidseick.			
	Qts.	Pts.	Spits
Sec	28.00	30.00	32.00
Très sec	30.00	32.00	34.00
Brut	30.00	32.00	34.00
Duc d'Origny	17.00	18.00	19.00
C. A. Cardinal.			
Extra Dry	12.50	13.50	14.50
Duc De LaGrange.			
Sec	9.00	10.00	11.00
Clarets			
Vigneau & Cambours. c/s Qts. s Pts			
St-Estèphe	4.50	5.50	
St-Julien	5.50	6.50	
Pontet Canét	7.50	8.50	
Château Maucamps	10.00	11.00	
Mouton Rothschild	17.00	18.00	
Château Bergès	3.50	4.00	
P. Vernot & Cie.			
St-Julien	2.75	3.25	
V. Pradel & Cie.			
Médoc	2.75	3.25	
Latrelle & Cie.			
St-Julien	2.00	2.50	
Fleury & Fils.			
Médoc	2.00	2.50	

Cognacs

Ph. Richard.			
S. O. 40 ans	25.00		
Flûte 20 ans	16.00		
Medicinal	14.50		

TRADE MARK



SONS

ESTABLISHED 1834

SAUMON marque QUAKER

Bien que la pêche ait été fort déficitaire, nous sommes en mesure de donner satisfaction à nos anciens clients, pour leur approvisionnement en SAUMON marque QUAKER.

Le Saumon qui se vend à la meilleure clientèle.

En boîtes hautes et en boîtes basses.

QUAKER

Mathewson's Sons, Epiciers en Gros

202 Rue McGill, MONTREAL.

Si vous désirez une Mélasse Choix ou Fancy de la Barbade, écrivez-nous et nous vous fournirons avec plaisir prix et échantillons.

The Dominion Molasses Company Ltd.

HALIFAX, N.E

V. S. O. P.	12.25
Special Reserve	11.00
V. S. O.	10.50
V. O.	9.00
J. M. Boutin et Cie.	
Alligator Brand	8.00
Ch. Couturier, XXX	7.50
F. Marion, XXX	6.00
Parville et Cie, XXX	5.00
Valin & Frère, XXX	4.50

Toutes ces marques de "Cognacs" en caisses de 24 $\frac{1}{2}$ bouteilles et 24 flasks. \$1 de plus par caisse.
En caisses de 48 $\frac{1}{2}$ bouteilles et 48 $\frac{1}{2}$ flasks. \$2 de plus par caisse.

Cognacs en fûts

	Gallon.
Ph Richard	3.50 à 6.50
Ch. Couturier	3.75 à 4.00
F. Marion	3.50 à 3.75
Parville & Cie	2.25 à 2.50

Eaux de Vichy

	c/s
La Capitale, c/s 50 btl. Qts.	5.00
La Neptune, c/s 50 btl. Qts.	6.00
La St-Nicholas, c/s 50 btl. Qts.	7.00
La Sanitas (Gazeuse), 50 Bout.	8.00
La Sanitas (Gazeuse), 100 Bout.	9.50

Eau "Vichy Limonade"

	50 Qts.	50 Pts.
La Savoureuse	7.50	5.50
La St-Nicholas	8.00	5.50

Eaux de table

	50 Qts.	100 Pts.	100 Splits
Sun-Ray Water			
"Gazeuse"	6.50	8.50	7.50
Sun-Ray Water			
"Naturelle"	6.50		

Ginger Ale importé

Belfast Mineral Water Co.	
"Trayders" Brand	Doz. 1.20
"Extra Dry"	Doz. 1.30

Gins

Herman Jansen Schledam (Gold Finch Brand) c/s

10 ans, Crystal jars 1-16 gal. 24s	7.50
10 ans, Crystal jars, 1-8 gal. 12s	7.00
10 ans, Crystal jars, 1-4 gal. 24s	12.00
Yellow Cases, Bout. Blanches 15s	12.00
Blue Cases, Bout. Blanches	12s 6.00
Blue Cases, flasks Blancs	24s 8.00
Red Cases, Bout. Noires	15s 11.25
Green Cases, Bout. Noires	12s 5.25
Violet Cases, Bout. Noires	24s 5.50

Lager

	Doz.	Brl.
Miller High Life, Pts. Brl.		
10 doz.		13.00
Miller Extrait Malt, Pts. Brl.		
8 doz.	2.00	15.60

Porter Anglais

	Qts.	Pts.	Splits
W. E. Johnson & Co.			
Guinness Stout	Doz. 2.40	1.50	1.00

Bière Anglaise

W. E. Johnson & Co.,			
Bass Ale	Doz. 2.40	1.50	1.00

Rhums

	12 Qts.	24 Pts.	48 $\frac{1}{2}$ Pts.
J. W. Turner,			
Black Tom	7.00	8.00	9.00
Mendoza & Co.	5.00		
Norton & King	4.50	5.50	6.50

Sauternes

Vigneau & Cambours.

Graves	4.00	5.00
Barsac	4.50	5.50
Sauternes	5.00	6.00

Haut Sauternes	9.00	10.00
Château Yquem	13.00	14.00
Leconte & Morel		
Sauternes	2.75	3.25

Vins Sherry

Diez Hermanoz.

Cordon Azur	18.00
Consacrar Pontifical	18.00
Cordon rouge	14.00
Favorito	12.50
Cordon Vert	10.00
Amontillado	9.50
Consacrar Pureza	8.50
Olorozo	8.00
Vino Para Consacrar	7.00
Blandy Bros.	
Manzanilla	8.50
Jose Gomez	8.50
Juanito & Co.	6.50
S. Hermanos	4.50
Verdi & Cie	3.50

Sherry en fûts

Diez Hermanos	Gal. 1.00 à 6.00
-------------------------	------------------

Vins de Port en fûts

Real Companhia	Doz. 1.00 à 6.00
--------------------------	------------------

Vins de Port

	c/s
Real Companhia Vinicola	
Rouge 1 Crown	8.00
Rouge 2 Crown	10.00
Blanc, 2 Diamants	10.00
Garcia Hijos	8.50
Manuel Tosta	6.50
Ventura & Cie	4.50
Verdi & Cie	3.50



De la VACHE à la BOITE, la préparation de la **Crème Evaporée Canada First**

est une longue suite de soins et de propreté. Chaque boîte est garantie pure et parfaitement stérilisée.

Le plus fin succédané du lait frais.

DONNEZ UN ORDRE A VOTRE FOURNISSEUR.

Les enfants se développent par elle. La meilleure pour les malades, les convalescents et l'usage du ménage.

The Aylmer Condensed Milk Co., Limited
AYLMER, - ONT.



Les Premières
dans les Epreuves Officielles,
dans la Faveur Publique.

Une déclaration comme celle-ci qui ne s'appuierait sur rien aurait peu de poids. Mais elle a l'appui le plus fort qu'il soit possible d'avoir; nous vous référons à l'Analyse du Gouvernement qui déclare que les

Confitures et Gelées
Marque E. D. S.

sont pures à 100%. La demande croissante dans tout le Dominion pour ces marchandises prouve assez la manière dont elles sont appréciées du public.

C'est exactement ce qu'il vous faut pour une clientèle de haute classe.

E. D. SMITH'S FRUIT FARMS,
WINONA, ONT.

AGENTS:
W. G. Patrick & Co., Toronto; W. H. Dunn, Montréal;
Mason & Hickey, Winnipeg; R. B. Colwell,
Halifax, N. E.; J. Gibbs, Hamilton.

Vermouth

Cazalis & Pratt (Français)	6.00
Gondran & Fils (Français)	6.00
Ricardo (Italien)	6.00

Scotch Whisky

Mitchell Bros.

Grey Beard Stone Jars, 4 to Gall.	13.00
Grey Beard Stone Jars, 6 to Gall.	10.00
Finest Old Scotch	Qts. 12s 12.50
White Star Liqueur	Qts. 12s 10.00
E. S. L. Flagon	Qts. 12s 9.50
Special Reserve	Qts. 12s 9.00
Heather Dew	Qts. 12s 8.00
Mullmore	Qts. 12s 6.50
Robert Dale	Qts. 12s 5.00
Scotland's Pride	Qts. 12s 4.50

Irish Whisky

Mitchell & Co., Ltd.

Spec. Irish, White Label, Ord. Qts.	10.50
Spec. Irish, Blue Label, Ord. Qts.	9.00
Cruiskeen Lawn, Ord. Qts.	8.50
Cruiskeen Lawn, Imp. Qts.	12.50
Cruiskeen Lawn, Stone Jars, 6s	10.00
Cruiskeen Lawn, Stone Jars, 4s	13.00
Old Irish, Ord. Qts.	6.50
Old Irish, Imp. Qts.	11.00

American Whisky

Duffy & Co.

American Malt Whisky, Odr.	Qts. 10.00
----------------------------	------------

Huile d'Olive

Minerva.

o/s 12 btl. 1 litre	7.00
o/s 12 btl. Qts.	5.75
c/s 24 btl. Pts.	6.00
c/s 24 btl. 1/2 Pts.	4.25

Légumes "Le Soleil"

Petits pois.

Sur Extra Fins, Extra Fins, Très Fins, Fins, M1-Fins, Moyens No 1, Moyens No 3.

Haricots.

Verts, Nains Extra Fins, Verts Fins, Verts Moyens, Verts Coupés.

Asperges.

Branches géantes, grosses, extra fines, coupées sur extra, 1er choix, 2e choix, pointes, têtes, Macédoines, Epinards, Flageolets.—Prix sur demande.

JOHN P. MOTT & CO.

J. M. Douglas & Co., Agents, Montréal

Chocolats et Cacaos Mott.



Elite	per doz. 0.90
	La lb.
Prepared Cocoa	0.28
Breakfast Cocoa	0.38
No 1 Chocolate	0.32
Diamond Chocolate	0.24
Navy Chocolate	0.29
Cocoa Nibbs	0.35
Cocoa Snells	0.05
Confectionery Chocolate	0.18 à 0.30
Plain Chocolate Liquors	0.18 à 0.35
Vanilla Stick	la gr. 1.00

SAVON

The GENUINE, empaqueté 100 morceaux par caisse.



Prix pour Ontario et Québec:

Moins de 5 caisses	\$5.00
Cinq caisses ou plus	4.95

SALADA TEA CO.

THÉS DE CEYLAN

"SALADA"

	Gros.	Detail.
Etiquette Brune, 1's et 1/2's	\$0.25	\$0.30
Etiquette Verte, 1's et 1/2's	0.27	0.35
Etiquette Bleue, 1's, 1/2's, 3/4's et 1's	0.30	0.40
Etiquette Rouge, 1's et 1/2's	0.36	0.50
Etiquette Dorée, 1's	0.44	0.60



SNAP CO., LTD.

Montréal

Snap Hand Cleaner.

Cse de 3 doz. 3.60

Cse de 6 doz. 7.20

30 jours.

SODA

Cow Brand

Caisse, 60 paquets de 1 lb., \$3.00.

Caisse, 120 paquets de 1-2 lb., \$3.00.

Caisse, 30 ppts 1 lb et 60 ppts 1-2 lb., \$3.00.

Caisse de paquets de 5c., contenant 96 paquets, \$3.00.



SNOWDON & BORLAND, Montréal

Diamond Cleanser.

	La cse
1 caisse	3.15
5 caisses	3.05

Satisfaisants Profits, Satisfaits Clients, Savon "Sunny Monday"

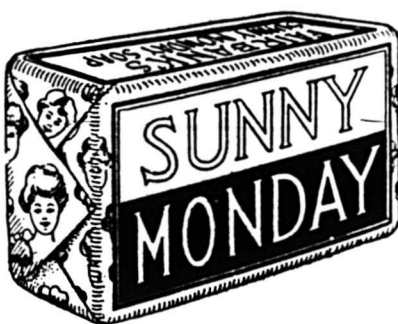

POURQUOI VENDRE de petites barres de savon de buanderie jaune, de peu de valeur, dont le poids et la grosseur ont été tellement réduits par les manufacturiers que vos clients en sont mécontents, quand vous pouvez vendre une barre plus grosse de savon pur, blanc, ne contenant pas de résine et ayant un pouvoir de nettoyage 100% plus fort, à un prix plus élevé de 40%, faire un meilleur profit pour vous-même et donner à vos clients l'équivalent de deux barres de 5c, pour 7c.

SAVON "SUNNY MONDAY"

Une seule barre fera l'ouvrage de deux barres de tout autre savon de buanderie. ESSAYEZ-LE ET SOYEZ CONVAINCU Vous le recommander. z alors à vos clients et vous ferez d'eux VOS pratiques.

ECRIVEZ-NOUS POUR ECHANTILLONS ET INFORMATIONS.

THE N. K. FAIRBANK COMPANY

MONTREAL

ARTHUR P. TIPPET & Co., Montréal
 Lime Juice "Stowers" La cse
 Lime Juice Cordial, 2 doz. pts. 4.00
 Lime Juice Cordial, 1 doz. qts. 3.50
 Double Refl. Lime Juice 3.50
 Lemon syrup 4.00

THE UNCLE SAM DRESSING CO.
 Lanoraie, P. Q.

Vernis "Uncle Sam" Doz.
 Bout. 6 oz., No 1 1.25
 Bout. 4 oz., No 1 1.25
 Bout. 4 oz., No 2 0.90
 Bout. 4 oz. (bout. nue) 0.75
 No 1, Extra, Bri de 40 gals., gal. 1.60
 No 1, Extra, Can. de 1 à 5 gals. 1.75
 Graisse "Protectorine"
 (Pour harnais et chaussures).
 Boite 8 oz. 1.25
 Boite 4 oz. 0.75
 Cirage "Coon"
 Orange à chaussures, combiné, doz. 0.75
 Vernis Chocolat, No 1, bri. 1.60
 Vernis Chocolat, No 1, à 5 gals. 1.75
 Mine à Poêle "Favorite"
 Mine "Favorite", No 8, doz. 0.65
 Mine "Favorite", No 4, doz. 0.45
 Mine "Favorite", No 12, doz. 0.75

T. UPTON & CO.,
 Hamilton

Confitures garanties pures
 Framboises, Fraises, Cassis, verres
 de 1 lb., 2 doz. par cse 1.90
 Pêches, Prunes, Gadelles Rouges,
 Groseilles, verres de 1 lb., 2 doz.
 par caisse 1.60
 Assorties
 Verres de 1 lb., 2 doz. à la cse, doz. 1.75
 En seaux de 5 et 7 lbs.
 Fraises lb. 0.12

Framboises et Cassis lb. 0.11
 Pêches, Prunes, Gadelles Rouges,
 Groseilles lb. 0.09
 En seaux de 20 lbs.:
 Fraises lb. 0.11
 Framboises et Cassis lb. 0.10
 En seaux de 5, 7 et 30 lbs.:
 Pêches, Prunes, Gadelles Rouges,
 Groseilles lb. 0.09
 Embaquetées en caisses assorties ou
 en crates si désiré.
 Pure Marmelade d'oranges
 Garantie pure.
 Verres, 12 oz., 2 doz. à la cse, doz. 1.00
 Verres, 16 oz., 2 doz. à la cse, doz. 1.40
 Pint Sealers (24 oz.), 1 doz. à la
 cse doz. 2.00
 Tins, 2 lbs., 2 doz. à la cse,
 lb. 0.07½ 0.07½
 Tins, 4 lbs., 2 doz. à la cse . lb. 0.07½
 Tins, 5 lbs., 8 au crate lb. 0.07
 Tins, 7 lbs., 12 à la caisse lb. 0.07
 Seaux en bois, 7 lbs., 6 seaux par
 crate lb. 0.07
 Seaux en bois, 30 lbs. lb. 0.06½
 Pure Marmelade de Grape-Fruit
 Garantie pure.
 Verres, 16 oz., 2 doz. à la cse, doz. 1.40
 Pure sauce d'Atocas
 Garantie pure.
 Verres, 16 oz., 2 doz. par cse, doz. 1.60
 En seaux de 5, 7 et 30 lbs., . lb. 0.09
 Pur miel clarifié
 Verres, 12 oz., 2 doz. par cse, doz. 1.40
 Confitures composées
 Framboises rouges, Fraises, Pêches,
 Prunes, Gadelles rouges, Cassis,
 Groseilles, Figues, Bluets, Abri-
 cots, verres, 12 oz., 2 doz. par
 caisse doz. 1.00
 Tins, 2 lbs., 2 doz. par cse . lb. 0.07½

Seaux en fer-blanc, 5 lbs., 8 seaux
 par crate lb. 0.07
 Seaux en fer-blanc, 7 lbs., 6 seaux
 par crate lb. 0.07
 Seaux en bois, 7 lbs., 6 seaux par
 crate lb. 0.07
 Seaux en bois, 30 lbs. lb. 0.06½
 Embaquetées en caisses assorties ou
 crates si désiré.
 Gelées composées
 Framboises, Fraises, Cassis, Ga-
 delles rouges, Ananas, verres, 12
 oz., 2 doz. à la cse doz. 1.00
 Tins, 2 lbs., 2 doz. à la cse . lb. 0.07½
 Seaux en bois, 7 lbs., six seaux
 par crate lb. 0.07
 Seaux en bois, 30 lbs. lb. 0.06½
 Embaquetées en caisses assorties ou
 crates si désiré.
 Apple butter
 Seaux en fer-blanc, 7 lbs., 8 seaux
 par crate lb. 0.07
 Seaux en bois, 7 lbs., 6 seaux par
 crate lb. 0.07
 Seaux en bois, 30 lbs. lb. 0.06½
 Fret payé d'avance sur 5 caisses ou da-
 vantage expédiées directement de la ma-
 nufacture à
 Windsor, Owen Sound, Collingwood,
 Gravenhurst, Ottawa, Montréal, et à tous
 les points intermédiaires en Ontario.
 Pour tous les autres endroits, une alloca-
 tion de fret de 25 cents par cwt. sera
 faite.
 Termes: 30 jours net, escompte de
 1 p. c., 10 jours.
 W. F. YOUNG
 Absorbine per doz. 18.00
 Absorbine, Jr. per doz. 9.00

SUCRE.

La prochaine fois que vous achè-
 terez du Sucre Granulé, demandez
 le Sucre



Le plus Pur et le Meilleur. On se le procure
 en paquets d'origine, barils d'environ 300 livres
 et sacs de 100, 50 et 20 livres.

Manufacturé par

THE CANADA SUGAR REFINING
 COMPANY, Limited

MONTREAL

SANS ABIMER LES MAINS

LA

LESSIVE PHÉNIX

Nettoie: Linge et Soieries
 Métaux, Glaces et Marbres,

Argenterie, Bijoux, Ustensiles de ménage
 en Nickel, Cuivre ou Fer-blanc, Vitres
 et Glaces, Meubles laqués ou
 vernis, Peintures d'apparte-
 ments, Bains, Etc., Etc.

MAXIMUM DE PROPRETÉ—ÉCONOMIE DE FATIGUE,
 DE TEMPS ET D'ARGENT.

En vente chez: Epiciers, Quincailliers,
 Bazars, Grands Magasins, Etc., Etc.
 Envoi franco d'un échantillon contre 10 cts.

Agents pour le Canada: C. A. CHOUILLOU & CIE,
 14, Place Royale - - - - - Montréal.

Ferronneries, Peintures, Constructions et Immeubles



FERRONNERIE

Les affaires sont très bonnes comme d'ailleurs cela a lieu, chaque année à cette époque, en raison de l'approche de la clôture de la navigation. Les paiements sont satisfaisants en général. Il n'y a pas de changement de prix à signaler.

PLOMBERIE

Tuyaux de plomb

L'escompte est de 27½ pour cent. Les prix sont de 7c. pour tuyaux en plomb et de 8c. pour tuyaux de plomb composition.

Tuyaux de renvol en fonte et accessoires
Prix fermes.

Les escomptes sur les prix de la liste sont: tuyaux légers 50 et 10 p. c.; tuyaux moyens et extra-forts 65 p. c. et accessoires légers moyens et extra-forts 65 pour cent.

Tuyaux en fer

Tuyaux noirs:
Nous cotons, prix de la liste:

1-4	100 pieds	5.50
3-8	"	5.50
1-2	"	8.50
1	"	16.50
3-4	"	11.50
1 1-4	"	22.50
1 1-2	"	27.00
2	"	36.00
Nous cotons net:		
2 1-2	"	18.85
3	"	24.60
3 1-2	"	30.95
4	"	35.35

Tuyaux galvanisés.
Nous cotons, prix de la liste:

1-4	100 pieds	5.50
3-8	"	5.50
1-2	"	8.50
3-4	"	11.50
1	"	16.50
1 1-4	"	22.50
1 1-2	"	27.50
2	"	36.00
Nous cotons net:		
2 1-2	"	24.25
3	"	32.50
3 1-2	"	40.95
4	"	46.50

Les escomptes sont les suivants:
Tuyaux noirs: 1-4 pouce, 63 p. c.; 3-8 pouce, 59 p. c.; 1-2 pouce, 69 p. c.; 3-4 pouce à 2 pouces, 71 1-2 p. c.
Tuyaux galvanisés: 1-4 pouce, 48 p. c.; 3-8 pouce, 44 p. c.; 1-2 pouce, 59 p. c.; 3-4 à 2 pouces, 61 1-2 p. c.

Tuyaux en acier

2 1/2 pouces	100 pieds	8.50
2 3/4 pouces	"	10.50
3 pouces	"	12.00

3 1/2 pouces	"	15.00
4 pouces	"	19.25

Fer-blanc

Prix fermes.
Nous cotons:
Au Charbon—Allaways ou égal
IC, 14 x 20, base . . . bte 4.50 4.75
Fer-blanc en feuilles
X. Extra par X et par cse. 0.75 1.00
suivant qualité.
(Caisse de 112 feuilles, 108 lbs. net)

Au Coke—Lydbrook ou égal
IC, 14 x 20, base . . . bte 4.25 4.50
(Caisse de 112 feuilles, 108 lbs. net).

Au Charbon—Terne-Dean ou égal
IC, 20 x 28 . . . bte 7.25 7.75
(Caisse de 112 feuilles, 216 lbs. net).

Feuilles Fer-blanc pour Bouilloires
(Caisse de 560 lbs.)
XX, 14 x 60, gauge 26 . lb. 0.07 0.07 1/2

Feuilles étamées
72 x 30 gauge 24 . les 100 lbs. 7.75 8.00
72 x 30 gauge 26 . les 100 lbs. 8.25 8.50
72 x 30 gauge 28 . les 100 lbs. 8.75 9.00

Tôle Canada

Prix fermes.
Nous cotons: 52 feuilles demi-poli, \$2.50; 60 feuilles, \$2.55 et 75 feuilles \$2.65.

Tôle noire

Prix fermes.
Nous cotons: 20 à 24 gauge, \$2.55; 26 gauge, \$2.65; 28 gauge, \$2.70.

Tôles galvanisées

Nous cotons à la caisse:

	Bell et Gorbals	Comet	Queens Head	Fleur de Lys
28 G	4.45	4.70	4.50	4.35
26 G	4.20	4.45	4.25	4.10
22 à 24 G	3.95	3.95	4.00	3.85
16-20 G	3.70	3.95	3.75	3.60

Apollo

10 1/2 oz=28 Anglais	4.85
28 G.=26 Anglais	4.60
26 G.	4.35
24 G.	4.10
22 G.	4.10
16 à 20 G.	3.85

Moins d'une caisse, 25c. de plus par 100 livres.

28 G. Américain équivaut à 26 G. Anglais.

Les petites tôles sont également très fermes.

Petite tôle 18 x 24 . . . 52 files 4.45
Petite tôle 18 x 24 . . . 60 files 4.70

Plaques d'acier

Prix fermes.
1-8 pouce . . . 100 livres 2.65
3-16 pouce . . . " 2.55
1-4 pouce et plus épaisses " 2.45

Zinc en feuilles

Nous cotons sans changement: \$6.75 à \$7.00 les 100 livres.

Tuyaux de poêle

Nous cotons par 100 feuilles: 5, 6 et 7 pouces, ordinaires \$7.50 et polis \$9.

Coudes pour tuyaux

Nous cotons à la doz.: coudes ronds ordinaires 75 feuilles, \$1.10; 60 feuilles, \$1.47 et polis, 60 feuilles, \$1.64.

Baignoires

Acier, 5 p. à 5 1-2 p.	8.00
Duplex	12.75
Steel clad	16.00
Fonte Emailée, qualité B, 5 1-2	20.00
Fonte Emailée, qualité B, 5 p.	19.25

Closets

Richelieu uni	4.00
Richelieu façonné	4.25
Low Down avec citerne complète frêne ou cerise	16.00 à 25.00

Eviers

Eviers 18 x 30 à bord plat	2.60
Eviers 16 x 24	2.20
Eviers 14 x 20	2.00

Lavabos

Lavabos en fonte émaillée, escompte 30 p. c. sur les prix de la liste.

Soudure

Nous cotons: barre demi et demi, garantie 21c. à 24c.; do commerciale, 19c. à 22c.; do, à essayer les tuyaux, 24 à 25c.

Etoupe

Nous cotons aux 100 lbs: navy \$5.50 à \$6 et plombiers \$4 à \$4.25.

Couplets

L'escompte sur les prix de la liste est de 65 et 10 pour cent pour les couplets en fer et en acier.

QUINCAILLERIE

Boulons et noix

Nous cotons:
Boulons à voitures Norway (\$3.00) 50 et 10 p. c.
Boulons à voitures carrés (\$2.40) 60 et 10 p. c.
Boulons à voitures (\$1.00): grandeurs 3/4 et moindres, 70 p. c.; 7-16 et au-dessus 60 p. c.
Boulons à machine, 3-8 pce et au-dessous 60, 10 et 10 p. c.
Boulons à machine, 7-16 pce et au-dessous 60 p. c.
Boulons à lisse, 3-8 et plus petits, 60 et 10 p. c.
Boulons à lisse, 7-16 et plus gros, 55 et 5 p. c.
Boulons à charrue, 50 et 10 p. c.
Noix par boîtes de 100 lbs.

Nous cotons:
Noix carrées 4 1-4c. la lb. de la liste
Noix hexagones, 4 1-2c. la lb. de la liste
Pour moins d'une boîte de 100 lbs. les prix sont à augmenter de 1-2c. par lb.

Broche à clôtures

Le prix de la broche ondulée N. 9. est coté \$2.95 pour quantité de moins d'un char et \$2.90 pour lot de char. On alloue 20c. de fret par 100 lbs, pour moins d'un char et pour lot de char.

Le prix de la broche barbelée est actuellement de \$2.55 les 100 livres à M. réal.

Crampes à clôtures

Fer poli \$2.90
Fer galvanisé \$2.85

Broche pour poulaillers

L'escompte sur les carreaux de 2 1/2 pouces qui était de 60 et 5 p. c., est maintenant de 60 et 2 1-2 p. c., et celui sur les autres grandeurs de 40 et 10 p. c.

**Le Gazogène
"National"**

Répond à un besoin.

L'ACÉTYLÈNE est le moyen d'éclairage par excellence, sa lumière est celle qui se rapproche le plus des rayons du soleil. Il fallait trouver un moyen de produire l'acétylène sans qu'il se surchauffe. Il fallait aussi détruire les bulles de ce gaz afin de l'amener à une température uniforme, le sécher, parce qu'à son état primitif il est toujours humide, le laver et le filtrer. Le générateur "National" est le seul qui réponde à ce besoin, et d'une manière parfaite. Sa construction est faite d'après des lois scientifiques, de manière à ce qu'il donne la meilleure lumière possible, et avec la plus grande économie.



Le carbure ne s'évapore pas. Il est placé dans le gazogène en quantité suffisante pour donner la lumière pendant plusieurs jours, il est dans un récipient fermant hermétiquement et il peut y demeurer tant qu'il n'est pas dépensé. C'est là un fait important.

Le Gazogène "National" est certainement le système d'éclairage le plus sûr et le plus économique.

Manufacturé par la

National Acétylène Gas Co.
SHERBROOKE, QUÉ.

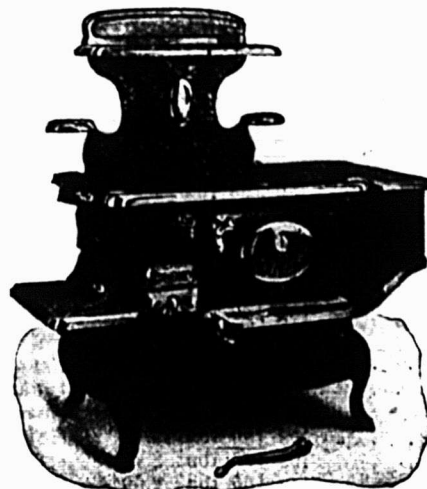

Fourneau "Crown Perfection"
POUR CHARBON ET BOIS.

Le fourneau donnant la cuisson au four la plus satisfaisante. :: :: ::
Sa construction spéciale, avec la double paroi en arrière du four, lui permet de faire beaucoup avec peu de combustible :: :: :: ::

Demandez des Renseignements et le Catalogue.

THE JAS. SMART, MFG., CO.,
BROCKVILLE, ONT. Limited.

Procurez-vous les Patins Dernier Genre.

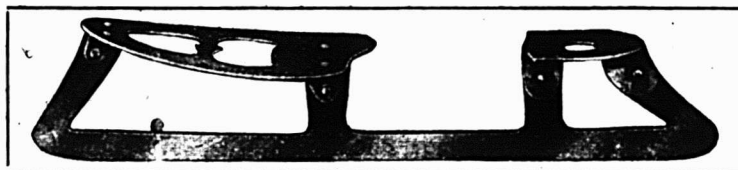

Le fait d'obtenir un patin dernier genre n'est pas une question de prix mais une question de choix. Les patins que nous fabriquons sont absolument modernes sous tous les rapports. Ils sont plus légers et plus forts dans les différentes catégories que les patins de toute autre sorte. Les Patins AUTOMOBILE pour hockey sont faits au moyen d'acier au nickel éprouvé et ont un dessus en aluminium. Ce sont les plus légers sur le marché.

Nous fabriquons les

**PATINS POUR
DAMES, AUTO
CYCLE,
ARCTIC SPECIAL,
KLONDYKE,
YUKON,**

CANADA CYCLE AND MOTOR CO., Limited
TORONTO.

Broche galvanisée, etc.
 Nous cotons:
 Acier fin du No 17 au No 34, 25 pour cent sur la liste.
 Cuivre jaune 37½ p. c.
 Copper (cuivre rouge) 37½ p. c.
Broche galvanisée:
 No 5 les 100 lbs 3.95
 No 6 & 8 les 100 lbs 3.40
 No 9 les 100 lbs 2.90
 No 10 les 100 lbs 3.45
 No 11 les 100 lbs 3.50
 No 12 les 100 lbs 3.05
 No 13 les 100 lbs 3.15
 No 14 les 100 lbs 4.00
 No 15 les 100 lbs 4.20
 No 16 les 100 lbs 4.45

Poil Brûlé:
 No 0 & 9 les 100 lbs 2.30
 No 10 les 100 lbs 2.36
 No 11 les 100 lbs 2.42
 No 12 les 100 lbs 2.60
 No 13 les 100 lbs 2.70
 No 14 les 100 lbs 2.80
 No 15 les 100 lbs 2.85
 No 16 les 100 lbs 3.00
 Brûlé, p. tuyaux . . . 100 lbs No 18 3.85
 Brûlé, p. tuyaux . . . 100 lbs No 19 4.70
 Extra pour broche huilée, 10c p. 100 lbs.

Broche à foin
 Nous cotons:
 No 13, \$2.70; No 14, \$2.80 et No 15, \$2.95. Broche à foin en acier coupée de longueur, escompte 25 p. c. sur la liste.

Broche moustiquaire
 Nous cotons: \$1.72 1-2 par rouleaux de 100 pieds et \$1.77 1-2 par rouleaux de 50 pieds.

Câbles en fil d'acier
 6 brins, 19 fils.
Prix fermes.
 3-8 pouce de diamètre . 100 pieds 3.50
 1-2 pouce de diamètre . 100 pieds 5.00
 5-8 pouce de diamètre . 100 pieds 6.50
 3-4 pouce de diamètre . 100 pieds 8.25
 7-8 pouce de diamètre . 100 pieds 10.75
 1 pouce de diamètre . 100 pieds 12.00

Broquettes

Pour boîtes à fraises	75 et 12½ p.c.
Pour boîtes à fromage	85 et 10 p.c.
A valises	80 et 12½ p.c.
A tapis, bleues	80 p.c.
A tapis, étamées	80 et 15 p.c.
A tapis, en barils	40 p.c.
Coupées bleues, en doz.	75 et 12½ p.c.
Coupées bleues, en 1-4 pesanteur.	60 p.c.
Sweeden, coupées, bleues et ornées, en doz.	75 p.c.
Sweeden, coupées, bleues et ornées, en vrac.	80 et 20 p.c.
A chaussures, en doz.	50 p.c.
A chaussures, en pqts 1 lb.	60 et 10 p.c.

Clous de broche
 Bonne demande.
 Nous cotons: \$2.35 prix de base, f.o.b.

Clous coupés
 Bonne demande.
 Nous cotons: prix de base, \$2.40 f.o.b. Montréal.

Clous à cheval
 Nous cotons par 100 lbs.: No 7, \$26; No 8, \$23.00; No 9, \$22.00; No 10, \$20; avec escompte de 55 p.c. pour la première qualité et de 57 1-2 p.c. pour la 2e qualité. Ajouter 1-2c net extra pour boîtes de 1 livre.

Clous à cheval "Peerless"

Longueur	Par lb.	Par bte
No 3 1 9-16 pouce.	0.60	15.00
No 4 1 3-4 pouce.	0.28	7.00
No 5 1 15-16 pouce	0.15	3.75
No 6 2 1-8 pouces.	0.14	3.50
No 7 2 516 pouces.	0.13	3.25
No 8 2 1-2 pouces.	0.13	3.25

No 9 2 11-16 pouces . . . 0.12 3.00
 No 10 2 7-8 pouces 0.12 3.00
 No 11 3 pouces. 0.12 3.00
 No 12 3 3-16 pouces. . . . 0.12 3.00

Escompte aux marchands sur demande.
Fers à cheval
 Nous cotons f.o.b. & Montréal:

	No 2	No 1
	et plus	et plus
	grand	petit

Fers ordinaires légers et pesants le qrt 3.50 3.75
Fers à neige le qrt 3.75 4.00
New Light Pattern . . . le qrt 4.00 4.25
Featherweight Nos 0 & 4 5.50
Fers "Toe weight" No 1 & 4 6.75
Fers assortis de plus d'une grandeur au baril 10c. à 25c extra par baril.
Neverslip en fer 100 lbs 9.00
Neverslip en acier 100 lbs 12.00

Ces prix concernent tous les numéros à partir du No 2.
 Pour les Nos 0 et 1, les prix sont plus élevés de 25c., soit \$9.25 pour les fers neverslip en fer, et \$12.25 pour les fers neverslip en acier.
Neverslip crampons 5-16, le cent . . . 2.10
Neverslip crampons 3-8, le cent . . . 2.40
Neverslip crampons 7-16, le cent . . . 2.60
Neverslip crampons 1-2, le cent . . . 2.90
Neverslip crampons 9-16, le cent . . . 3.20
Neverslip crampons 5-8, le cent . . . 3.80

Chaines en fer
 On cote par 100 lbs.
 3-16 No 6. 10.00
 3-16 exact 5. 8.50
 3-16 Full 4. 7.00
 1-4 exact 3. 6.50
 1-4. 6.50
 5-16. 4.40
 3-8. 3.90
 7-16. 3.80
 1-2. 3.70
 9-16. 3.60
 5-8. 3.40
 3-4. 3.30
 1 3.30
 7-8 3.30

Jack Chain en acier, simple et double est. 40 p.c.
Jack Chain en cuivre, simple et double esc. 50 p.c.
Chaines à vache esc. 40 p.c.
Chaines fermant en dehors esc. 65 p.c.
Ferremets de chaîne à vache esc. 35 p.c.
 A diminuer 1-4c de la liste pour les détaillants.

Oneida Community, Limited, Niagara Falls, Ont.
Coll Chain—Modèle Américain, 60 p. c.
Coll Chain—Modèle Niagara, 60 p. c.
Chaines à vache—Modèle Américain, 40 et 5 p. c.
Chaines à vache—Modèle Niagara, 40 et 5 p. c.
Laiasses à chien—Modèle Américain, 55 p. c.
Laiasses à chien—Modèle Niagara, 55 p. c.
Chaines à licou—Modèle Américain, 55 p. c.
Chaines à licou—Modèle Niagara, 55 p. c.
Chaines d'attache—Modèle Niagara, 75 et 5 p. c.

Divers:—
Accessoires de stalles, 35 et 5 p. c.
Chaines de hamac, 35 et 5 p. c.

Pièges à gibier

	Escompte.
Newhouse	60 %
Hawley & Norton	45 et 5%
Victor	60 et 5%
Oneida Jump (Modèle Star)	60 %

Animal Trap Company
Pièges à souris Out O'Sight . doz. 0.60
Pièges à rats Out O'Sight . doz. 1.20

Pièges à souris Easy Set doz. 0.45
Pièges à rats Easy Set doz. 0.95
Pièges à souris Blizzard doz. 0.45
Pièges à rats Blizzard doz. 0.95
Pièges à souris Hold-Fast (autrefois Devil) doz. 0.25
Pièges à rats Hold-Fast (autrefois Devil) doz. 0.80
5-Hole Tin Chokers doz. 0.80

Scies à machinerie
 Nous cotons:
 \$2.10 les 100 livres.

Vis à bois
 Nous cotons les escomptes suivants sur la liste:
Tête plate, acier 85 et 10 p.c.
Tête ronde, acier 80 et 10 p.c.
Tête plate, cuivre 75 et 10 p.c.
Tête ronde, cuivre 70 et 10 p.c.
Tête plate, bronze 70 et 10 p.c.
Tête ronde, bronze 65 et 10 p.c.

Vis à machine
Têtes plates, 25 p.c. de la liste.
Rivets et Palatres
 Nous cotons:
Rivets en fer, noirs et étamés, 60, 10 et 10 p.c.
Palatres cuivre, 20 p.c.
Extra 1c. par lb. sur rivets en fer en boîtes carton 1-2 lb.
Rivets en cuivre 35 et 12 1-2 p.c. et en boîtes de carton, 1c. extra par lb.

Fanaux
 Nous cotons:
Cold Blast No 2 doz. 6.75
Wright No 3 doz. 8.50
Ordinares doz. 4.75
Dashboard C. B. doz. 9.00
No 0 doz. 5.75

Peints, 50c extra par doz.
Tordeuses à linge
 Nous cotons:
Royal Canadian doz. \$33.75
Colonial doz. 38.75
Safety doz. 40.50
E. Z. E. doz. 38.00
Rapid doz. 33.00
Paragon doz. 38.25
Bicycle doz. 43.25

Munitions
 Bonne demande.
Cartouches Dominion
Cartouches Rim-Fire et Caps C. B. Esc 50 et 2 1-2 p. c.
Caps B. B. Esc. 50, 10 et 2 1-2 p. c.
Cartouches à percussion centrale pour pistolet. Esc. 25 et 2 1-2 p. c.
Cartouches à percussion centrale, fusil de chasse et fusil de guerre. Esc. 10 et 10 p. c.
Cartouches à plomb, en laiton. Esc. 45 et 12 1-2 p. c.
Primers. Esc. 10 et 2 1-2 p. c.
Cartouches à plomb même escompte que les cartouches à baïe.

Cartouches chargées
Crown, poudre noire. Esc. 18 p. c.
Sovereign. Bulk sans fumée. Esc. 18 p. c.
Regal. Bulk ou Dense, sans fumée. Esc. 35 p. c.
Imperial. Dense, sans fumée. Esc. 35 p. c.
Cartouches vides
Crown, Sovereign, Regal ou Imperial. Esc. 18 p. c.
F. O. B. à tout point de distribution l'Est du Manitoba.

Conditions: Net, quatre-vingt-dix jours 2 p. c. d'escompte pour paiement en treize jours.
Cartouches Américaines
Cartouches, R. F. le mille, à plomb et balle, 30 et 5 p. c.
Cartouches chargées, esc. 20 p. c. sur liste.

LES TOLES CANADA GALVANISÉES

de la marque "Dominion Crown" sont de la fabrication la plus ancienne et la meilleure sur le marché.

Demandez-les à votre Marchand de Gros et n'acceptez pas de substitution.

A. C. LESLIE & CO. LIMITED
MONTREAL.

Fournitures de Feutre et de Papier

LAISSEZ-NOUS VOUS COTER DES PRIX POUR N'IMPORTE QUELLE QUANTITÉ de

Toitures Goudronnées (Roofing) prêtes à poser, 2 et 3 plis
Papiers de Construction, Feutre à doubler et à Tapisser
Produits de Goudron, Papier à Tapisser et à Imprimer
Papier d'Emballage Brun et Manille.

NOTE:—Nous sommes les fabricants du Feutre Goudronné "Black Diamond."

Alex. McArthur & Co.

82 Rue McGill, Montréal. Limited.

MANUFACTURE DE FEUTRE POUR TOITURES: Rues du Havre et Logan.
OULIN A PAPIER, Joliette, Qué.

Le Marchand Particulier



avec lequel nous désirons venir en contact cette fois-ci est l'homme fatigué de tenir la sorte de peintures et de vernis qui ne paie pas la location des tablettes—la sorte qui prend la poussière, que personne ne demande jamais deux fois, et que peu de personnes demandent même une fois. Il y a du nouveau pour ce marchand dans le pouvoir de vente de **FLOORGLAZE** (le roi des émaux à plancher de couleur solide), de **GRANITINE** (le fini pour plancher qui dure d'une manière étonnante) et de quelques autres lignes **M L** de marchandises qui se vendent bien.

Si vous êtes ce marchand, il vous sera profitable de nous poser des questions aujourd'hui même, ou de vous procurer chez votre fournisseur des boîtes-échantillons et des cartes en couleur. Il n'est rien de tel que de voir les marchandises. Vous comprendrez mieux pourquoi elles se vendent bien.

IMPERIAL



Traineau de Pompé.
Prix de liste, \$2.50.



Automobile.
Prix de liste, \$11.50.

Le Commerce Profitable de Noël

SERA PLUS CONSIDÉRABLE QUE JAMAIS POUR VOUS, CETTE ANNÉE, SI VOUS TENEZ LES **SPECIALITES**

Les vignettes ci-contre représentent seulement quatre des nombreuses bonnes choses qui se vendront comme des petits pains chauds, la saison prochaine. Examinez vos stocks immédiatement. Vous gagnerez de l'argent en tenant ces marchandises, qui sont fabriquées en Canada.



THE GENDRON MANUFACTURING CO., LIMITED, TORONTO, CANADA.



Charrette fonctionnant à la main. Prix de liste, \$6.00.



Cheval à bascule.
Prix de liste, \$16.50.

SCIES MAPLE LEAF

Le Canada tient la tête dans la fabrication des scies de haute qualité.



Manufacturées par **The Maple Leaf Saw Works**
SHURLY & DIETRICH, Propriétaires, Galt, Ont.

NOS Scies sont trempées au moyen d'un procédé secret. Nous garantissons que ce sont les Scies les mieux trempées qui existent au monde. Comme fini, elles ne sont inférieures à aucune autre et elles sont parfaitement aiguisées. Nous demandons un essai qui prouve nos prétentions. Satisfaction garantie.

Cartouches vides, 10 p. c. d'avance sur la liste.
 Cartouches C. F. Sporting, avance 10 p. c. sur la liste.
 Cartouches C. F. à balle et à plomb. Prix net sur la liste.
 Caps B. B., le mille, \$2.00.
 Caps à cartouches, Nos. 1, 1 1-2, 2, 2 1-2, le mille, \$2.05.
 C. F. Sporting, ajouter 5 p.c. à la liste.

Poudre

Bonne demande.
 Nous cotons:
 S. S. sans fumée, Shot Gun 100 lbs. ou moins. la lb. 0.85
 1000 lbs ou plus. la lb. 0.80 net 30 jours.

Plomb de chasse

Bonne demande.
 Nous cotons:
 Ordinaire. 100 lbs 7.50
 Chilled. 100 lbs 7.90
 Buck and Seal. 100 lbs 8.30
 Ball. 100 lbs 8.70
 L'escompte est de 25 pour cent sur la liste.

METAUX

Antimoine

Le marché est ferme et les prix restent sans changement.

Nous cotons de \$8.25 à \$8.50 les 100 lbs.

Fontes

Le marché est ferme et les prix sont plus élevés par rapport à nos cotes de la semaine dernière.

Nous cotons:
 Carron Spécial 0.00 20.50
 Carron Soft 0.00 20.25
 Clarence No 3 0.00 19.50
 Cleveland. 0.00 19.25
 Middlesboro No 3 0.00 19.00
 Summerlee No 2 0.00 20.50

Fer en barre

Bonne demande.
 Nous cotons:
 Fer marchand, base 100 lbs. 1.90 1.95
 Fer forgé . . . base 100 lbs. 2.05 2.10
 Fer fini. . . . base 100 lbs. 2.15 2.20
 Fer pour fers à cheval base 100 lbs. 2.15 2.20
 Feuillard mince 1½ à 2 pcs, base 3.10
 Feuillard épais No 10 base. . . . 2.00

Acier en barre

Bonne demande.
 Nous cotons net, 30 jours.
 Acier doux . . . base 100 lbs. 1.95 2.00
 Acier à rivets . base 100 lbs. 2.05 2.10
 Acier à lisse . base 100 lbs. 1.95 2.00
 Acier à bandage, base 100 lbs. 2.00 2.05
 Acier à machine, base 100 lbs. 2.10 2.20
 Acier à pince . base 100 lbs. 2.45 2.50
 Acier à ressorts, base 100 lbs. 2.70 2.95

Cuivre en lingots

Le ton du marché est très fort.
 Nous cotons: \$14.25 à \$14.50. Le cuivre en feuilles est coté à 30 cents.

Etain en lingots

La demande est bonne et le marché très ferme.
 Nous cotons: 33c. à 33 1-2c.

Plomb en lingots

Forte demande.
 Nous cotons: \$3.55 à \$3.65.
Zinc en lingots

Marché très fort et prix sans changement.
 Nous cotons de \$6.25 à \$6.50 les 100 livres.

HUILES, PEINTURES ET VITRERIE

Huile de lin

Nous cotons au gallon, prix nets: huile bouillie, 76c. de 1 à 4 barils, 75c. pour 5 à 9 barils et 82c. pour moins de 1 brl.; huile crue, 73½c. de 1 à 4 barils, 71 1-2c.

pour 5 à 9 barils et 79½c. pour moins de 1 baril.

Huile de loup-marin

Nous cotons au gallon:
 Huile extra raffinée 60c
Essence de térébenthine
 Forte demande.
 Nous cotons, net 30 jours: au gallon, pour un baril, 80c.; de 2 barils à 4 barils 78c.; et pour quantité moindre de 1 baril, 85c.

Blanc de plomb

Nous cotons:
 Blanc de plomb pur 5.20 5.40
 Blanc de plomb No 2 4.65 4.90
 Blanc de plomb No 3 0.00 4.65
 Blanc de plomb No 4 4.15 4.40

Pitch

Les prix sont sans changement.
 Goudron dur 100 lbs. 0.65

Peintures préparées

Nous cotons:
 Gallon 1.15 1.60
 Demi-gallon 1.20 1.65
 Quart de gallon 1.25 1.40
 En boîtes de 1 lb. 0.08½ 0.09½



Un élan ou un ours gris peuvent être facilement abattus d'un seul coup, si vous chargez votre fusil avec la *Munition Dominion*. Il n'y a aucune Munition aussi bonne pour l'uniformité, la sûreté et le maximum de puissance. Chaque cartouche est garantie infallible. Nous fabriquons aussi les meilleures cartouches à plombs. Dominion Cartridge Co., Ltd., Montréal.

MUNITION
 Améliorée et Epruvée
DOMINION

TOUS LES MARCHANDS DE GROS ONT NOTRE MUNITION EN STOCK

Verres à Vitres

Nous cotons: Star, au-dessous de 26 pouces uni: 50 pieds, \$1.70; 100 pieds, \$3.20; 26 à 40, 50 pieds, \$1.80; 100 pieds, \$3.40; 41 à 50, 100 pieds, \$3.85; 51 à 60, 100 pieds, \$4.10; 61 à 70, 100 pieds, \$4.35; 71 à 80, 100 pieds, \$4.85.

Double Diamond, 100 pieds: 0 à 25, \$6.75; 26 à 40, \$7.25; 41 à 50, \$8.75; 51 à 60, \$10.00; 61 à 70, \$11.50; 71 à 80, \$12.50; 81 à 85, \$14.00; 86 à 90, \$16.50; 91 à 95, \$18.00. Escompte, 33 1-3 p. c. Sur Diamond, escompte 20 p. c.

Vert de Paris

Nous cotons:
 Barils à pétrole Anglais 0.19½ Canadien 0.19½
 Drums de 50 et 100 lbs. 0.20 0.20
 Drums de 25 lbs. 0.20½ 0.20½
 Boîtes papier, 1 lb. 0.21 0.21
 Boîtes fer-blanc, 1 lb. 0.22 0.22
 Boîtes papier, 1-2 lb. 0.23 0.23
 Boîtes fer-blanc, 1-2 lb. 0.24 0.24

Briques réfractaires, etc.

On cote les briques réfractaires anglaises \$17.00 à \$21.00; les briques écossaises, de \$27.00 à \$30.00; les briques américaines, de \$23.00 à \$35.00.

Ciment

Nous cotons par baril: ciment Portland canadien, \$1.70 à \$1.75; ciment anglais, \$2.00 à \$2.05; ciment belge, \$1.60 à \$1.90

Câbles et cordages

Nous cotons:
 Best Manilla . . . base lb. 0.00 0.10½
 British Manilla . . base lb. 0.00 0.09½
 Sisal base lb. 0.00 0.09
 Latharn simple . . base lb. 0.00 0.10
 Latharn double . . base lb. 0.00 0.10½
 Jute. base lb. 0.00 0.10½
 Coton base lb. 0.00 0.19½
 Cordes à châssis . base lb. 0.00 0.31½

Ficelle d'engerbage

Bonne demande.
 Manilla, 650 pieds lb. 0.10½
 Manilla, 600 pieds lb. 0.09
 Manilla, 550 pieds lb. 0.08½
 Sisal, 500 pieds lb. 0.07½

Par 5 tonnes, 1-8c. de moins. Par lot de char, 1-4c. de moins.

Papiers de Construction

Nous cotons:
 Jaune et noir pesant 1.75 1.87½
 Jaune ordinaire, le rouleau 0.00 0.32
 Noir ordinaire, le rouleau 0.00 0.40
 Goudronné, les 100 lbs. 1.75 1.87½
 Papier à tapis, les 100 lbs. 0.00 2.75
 Papier à cou, roul., 2 plis 0.75 0.85
 Papier à cou, roul., 3 plis 0.95 1.05
 Papier surprise, roul., 15 lbs. 0.00 0.50

FERRAILLES

Le marché est plus fort.
 La lb.
 Cuivre fort 0.00 0.11
 Cuivre mince ou fonds en cuivre 0.00 0.10
 Laiton rouge fort 0.00 0.10
 Laiton jaune fort 0.00 0.08
 Laiton mince 0.00 0.06½
 Plomb 0.02½ 0.02½
 Zinc 0.00 0.03
 La tonne
 Fer forgé No 1 0.00 12.00
 Fer forgé No 2 0.00 0.00
 Fer fondu et débris de machines No 1 0.00 14.00
 Plaques de poêles 0.00 12.00
 Fontes et aciers malléables 0.00 9.00
 Pièces d'acier 0.00 7.00
 La lb
 Vieilles claques 0.00 0.08½



Permis de construire à Montréal

Rue Notre-Dame Ouest, No 1622. Modifications à une maison; coût probable \$1,000. Propriétaire, Chs Lacroix; entrepreneurs, Michel Bourdon et F. (2264).

Rue Simard, près de l'avenue Mont Royal, une maison formant 2 logements 22 x 38, à 2 étages, en bois et brique pressée; coût probable, \$1,800. Propriétaire, Zoël Martel (2265).

Rue Iberville, près de la rue De Montigny, une maison formant un magasin et 3 logements, 30 x 40, à 3 étages, en bois et brique; coût probable, \$3,000. Propriétaire, A. T. Gariépy; entrepreneurs, H. Forget (2266).

Rue Delinelle, près de la rue Notre-Dame, une maison formant 3 logements 25 x 33, à 3 étages, en bois et brique; coût probable, \$2,000. Propriétaire, J. Dupuis (2267).

Quelque chose d'intéressant !



Nous pouvons intéresser excessivement tout marchand de peinture qui est anxieux d'augmenter ses affaires, d'étendre sa réputation et de placer son commerce de peinture sur une base plus substantielle.

La Peinture Martin-Senour Pure à 100 pour cent

aide le marchand de plus d'une manière. Non-seulement elle multiplie les ventes et augmente les profits, mais elle assure au marchand la coopération des manufacturiers en annonçant son commerce et en établissant sa réputation de marchand entreprenant. Nous avons un plan complet que nous aimerions vous expliquer. Ecrivez nous et demandez-nous des renseignements à ce sujet.

The MARTIN-SENOUR CO., Ltd.

"Pionniers de l'Industrie des Peintures Pures." 142 144, rue des Inspecteurs, Montréal.

2514-2522, Quarry Street et Archer Avenue, Chicago.

The Winnipeg Paint and Glass Co., Ltd. The Maritime Paint and Varnish Co. Ltd.

Winnipeg.

Halifax. N. E.



The Meaford Wheelbarrow Co.,
MEAFORD, ONTARIO Limited

MANUFACTURIERS DE :

BROUETTES—en Bois et en Acier, ainsi que d'une ligne STERLING de Brouettes et de Chariots se Poussant Facilement, à Cousinets à Cylindres.

RACLOIRS A TRAINAGE—En Acier Comprimé.

RACLOIRS SUR ROUES.

CHARRUES DE PENTE.

TRUCS, WAGONS A RENVERSEMENT,
TOMBEBEAUX À RENVERSEMENT et autres
Fournitures d'Entrepreneurs.

Demandez les prix et le Catalogue.

Agent de vente pour l'Est :

Alexander Gibb,

13 rue St-Jean,
MONTREAL, QUE.



FUSILS



Demandez
le Catalogue de la

Maison Brégent

192 RUE STE-CATHERINE

Où vous aurez à
Meilleur Marché.

Rue Notre-Dame Est, arrière No 1753, une écurie, 65 x 30, à un étage, en brique; coût probable, \$2,000. Propriétaire, W. L. Hogg (2268).

Rue Chapleau, près de la rue Amity, 1 maison formant 5 logements, 25 x 40, à 3 étages, en bois et brique; coût probable, \$2,500. Propriétaire, Damase Léveillé (2269).

Rue des Seigneurs, près de la rue St-Antoine, un hangar, 15 x 60, à 2 étages, en bois et tôle; coût probable, \$200. Propriétaire, T. H. Hodgson (2270).

Rue Simpson, No 84, modifications à une maison; coût probable, \$30,000. Propriétaire, E. T. Galt; architectes, E. & W. Maxwell; entrepreneurs, Bishop Construction Co. (2271).

Rue Université, près de la rue Ste-Catherine, modifications à une bâtisse; coût probable, \$100. Propriétaires, A. E. Rea & Co. (2272).

Ave de la Montagne, près de la rue Maréchal, transporter 4 maisons sur un autre terrain; coût probable, \$1,950. Propriétaire, Marcel Gabard (2273 à 2276).

Rue Brébocuf, près de l'avenue Laurier, une maison formant 2 logements, 25 x 32, à 2 étages, en bois et brique; coût probable, \$1,200. Propriétaire, Ph. Dupont; entrepreneur, E. Toussaint (2277).

Rue Forsyth, près de la rue Cuvillier, une maison formant 2 logements, 21 x 28, à 2 étages, en bois et brique; coût probable, \$925. Propriétaire, Tous. Gaudreault (2278).

Rue Ste-Catherine Est, No 1064, modifications à une maison; coût probable, \$350. Propriétaire, W. F. Bellemare (2279).

Rue Quesnel, No 2a, modifications à une maison; coût probable, \$150. Propriétaire, M. Lynch (2281).

Rue Parthenais, près de la rue des Carrières, une maison formant un logement, 25 x 26, à un étage, en bois et brique; coût probable, \$400. Propriétaire, Geo. H. Cartwright (2281).

Rue Couvent, près de la rue St-Antoine, une écurie, 32.4 x 53.8, à 2 étages, en bois et brique; coût probable, \$5,000. Propriétaires, J. Eveleigh & Co.; architectes, MacVicar & Heriot; entrepreneurs, D. G. Loomis & Sons (2282).

Rue Chapleau, près de la rue Amity, 1 maison formant 2 logements, 25 x 25, à 2 étages, en bois et brique pressée; coût probable, \$1,000. Propriétaire, Geo Paré (2283).

St-Ambroise, un hangar, 50 x 60, à 2 étages, en bois et tôle; coût probable, \$2,500. Propriétaire, Alex. Bremner (2284).

Rue St-Hubert, Nos 2271 et 2273, une maison formant 2 logements, 25 x 50, à 2 étages, en bois et brique; coût probable, \$2,500. Propriétaire, J. M. Dubreuil (2285).

Rue Stadacona, près de la rue Joliette, une maison formant une boulangerie et un logement, 46 de front, à 2 étages, en bois et brique; coût probable, \$1,500. Propriétaire, Geo. Cardinal; entrepreneur, Thaddie Gauthier (2286).

Rue St-Ambroise, modifications à une manufacture; coût probable, \$7,500. Propriétaires, Dominion Textile Co., Ltd.; entrepreneurs, Jas Morrison et Jos. Brunet (2287).

Rue Sherbrooke Ouest, No 620, modifications à une maison; coût probable, \$3,000. Propriétaire, E. N. Bender; architecte, H. C. Stone (2288).

Rue Lasalle, près de l'avenue Mont-Royal, une maison formant 2 logements, 26 x 38, à 2 étages, en bois et brique; coût probable, \$1,800. Propriétaire, Théo. Renaud (2289).

Rue Fabre, près de l'avenue Mont-Royal 2 maisons formant 6 logements, 52 x 40, à 2 étages, en bois et brique pressée; coût probable, \$4,000. Propriétaire, Dame G. Bourguoin (2291 et 1192).

Rue Chateauguay, No. 198, modifications à une maison; coût probable, \$40. Propriétaire, Marie-Louise Cadieux (2292).

Rue Huntley, près de la rue St-Zotique, 2 maisons formant 4 logements, 50 x 45, à 2 étages, en bois et brique; coût probable, \$3,000. Propriétaire, P. Archambault (2293 et 2294).

Rue du Parc et de l'Isle, près de la rue Adeline, une maison formant un logement, 25 x 30, à un étage, en bois et brique; coût probable, \$800. Propriétaire, P. Simard (2295).

Rue du Parc et de l'Isle, près de la rue Adeline, 2 maisons formant 2 logements, 50 x 30, à un étage en bois et brique; coût probable, \$1,600. Propriétaire, P. Simard (2296 et 2297).

Avenue Mont Royal, près de la rue Simard, une maison formant un logement, 20 x 46, à 2 étages, en bois, pierre et brique; coût probable, \$3,000. Propriétaire, J. R. Beauchamp (2298).

Coin des rues Green et Ste-Emélie, modifications à une maison; coût probable, \$2,000. Propriétaire, Nap. Archambault (2299).

Coin des rues Stadacona et Cuvillier, une maison formant 3 logements, 30 x 50, à 3 étages, en bois et brique; coût probable, \$3,500. Propriétaire, A. Ménard (2300).

Rue Rivard, près de l'avenue Laurier, une maison formant 3 logements, 40 x 42, à 2 étages, en bois et brique pressée;

coût probable, \$3,000. Propriétaire, Dame Vve M. St-Germain; entrepreneur, Narc St-Germain (2301).

Rue Collège, quartier St-Elie, une maison formant 2 logements, 28 x 30, à 2 étages, en bois et brique; coût probable, \$1,400. Propriétaire, Nap. Dacus; entrepreneur, Jos. Boucher (2302).

Rue Poupard, près de la rue Ontario, une maison formant 3 logements, 25 x 30, à un étage, en bois et brique; coût probable, \$1,500. Propriétaire, W. Lefebvre (2303).

Coin des rues Hogan et Hochelaga, une maison formant 3 logements, 25 x 30, à 3 étages, en bois et brique; coût probable, \$2,500. Propriétaire, Geo. Jobin (2304).

Rue Brown, près de la rue Ontario, une maison formant 9 logements, 50 x 30, à 3 étages, en bois et brique; coût probable, \$6,000. Propriétaire, Jos. Jobin; architecte, J. A. Karch; entrepreneurs, J. Jobin (2305).

Rue Drolet, près de la rue Ville Marie, 3 maisons formant 12 logements, 50 x 35, à 2 étages, en bois et brique pressée; coût probable, \$6,000. Propriétaire, T. Lefebvre (2306 à 2308).

Ave Papineau, près de la rue Beauport, une maison formant 2 logements, 25 x 83, à 2 étages, en bois et brique; coût probable, \$2,000. Propriétaire, Jos. Nebach (2309).

Rue St-Ferdinand, près de la rue St-Antoine, 2 maisons formant 12 logements, 75 x 48, à 3 étages, en bois et brique pressée; coût probable, \$8,000. Propriétaire, Daniel Blay (2310 et 2311).

Rue Fabre, No 78, un hangar, 16 x 26, à un étage, en bois et tôle; coût probable, \$125. Propriétaire, Jos. Lemay (2312).

Rue Albert, près de l'avenue Atwater, une maison formant 5 logements, 25 x 45, à 3 étages, en bois et brique pressée; coût probable, \$2,500. Propriétaires, O. E. Dorais; entrepreneurs, J. A. Mapp & Cie (2313).

Connaissez-vous la Lacqueret, si vous ne la connaissez pas, vous en avez certainement entendu parler. Messieurs les marchands, rien ne l'égalé pour donner une nouvelle apparence aux meubles, tables, chaises, etc., et c'est à l'International Lacquer Co., Limited, Toronto, qu'il faut s'adresser.

Elles sont merveilleuses ces machines à laver à moteur "Puritan", aussi nous conseillons aux marchands d'écrire à H. Connor & Son, manufacturiers de Puritan. C'est une machine à laver, économique et économique.

THE J. C. McLAREN BELTING COMPANY,

LIMITED

BUREAU PRINCIPAL ET MANUFACTURE

292-294-296, rue Saint-Jacques

MONTREAL.

Manufacturiers de COURROIES EN CUIR pour tous les usages, et de CARDES et PEIGNES pour Tissage.

COURROIES en CAOUTCHOUC, BALTA et COTON, et Fournitures de tout genre pour Manufactures, en stock.

Fourneaux "Peninsular Peerless"

Dans la plus grande variété de genres et de grandeurs.

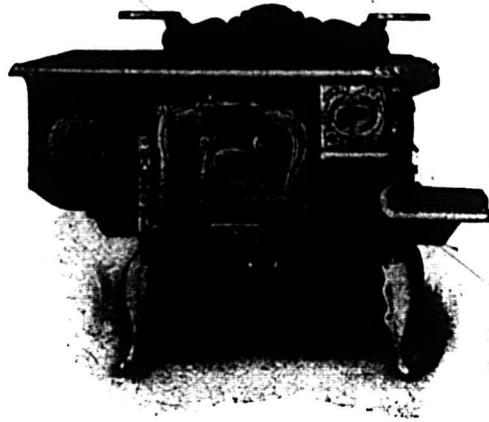

Réservoir à gauche et Réchaud bas.

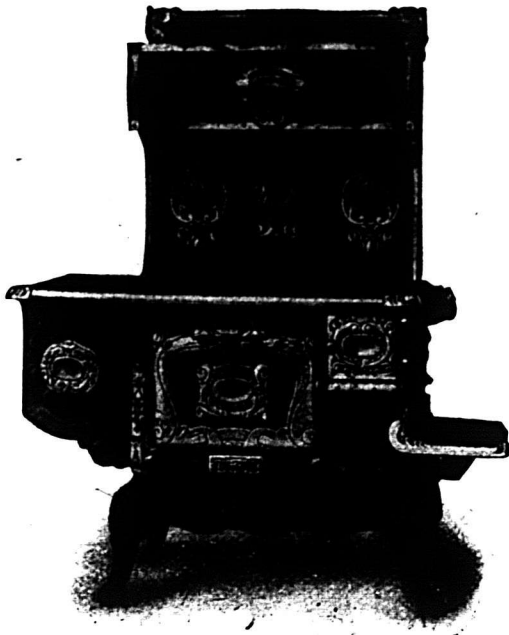

Réservoir à gauche et Réchaud élevé.

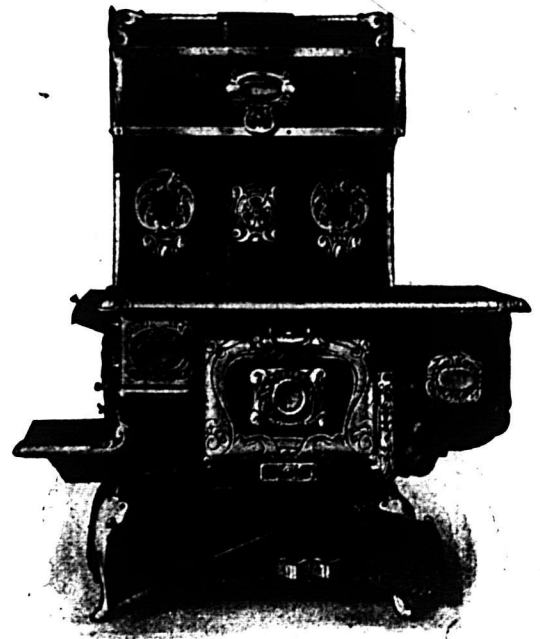

Réservoir à droite, Réchaud élevé et bas

Nous
Expédions
Promptement

Notre nouveau catalogue est publié. Si vous n'en avez pas reçu un exemplaire, écrivez-nous.

CLARE BROS. & Co., Limited.

PRESTON, - ONTARIO.

CLARE & BROCKEST,
Winnipeg et Calgary.

C. L. RACE & CO.
Edmonton.

J. M. CAINS & CO.
Vancouver, C. A.

THE MECHANICS SUPPLY CO.
Québec, P. Q.

Procurez-vous de bonne heure cet article suprême de vente!

La Cuisinière Chatham Jewel sans Feu, est d'une valeur frappante dans ce climat où les étés sont excessivement chauds.

Nous citons ce dernier bienfait de la science domestique—la Cuisine Sans Feu—comme étant le mieux représenté par la Cuisinière Chatham Sans Feu—la "Aluminum Gem". Cette invention, d'origine européenne, a été radicalement améliorée par la Manson Campbell Co., de Chatham, et offre maintenant une solution parfaite du problème de la cuisine. M. le Marchand—cet appareil a un avenir aussi grand que le poêle de cuisine ou la machine à coudre! Etudiez ce message avec soin.

La Cuisinière Chatham Jewel sans Feu, augmente de 50% la valeur des aliments et diminue de moitié les comptes de chauffage.

Voici les Points de Vente

Les Cuisinières Chatham sans feu sont faites en diverses grandeurs et avec des variantes dans le principe dirigeant, qui est de faire la cuisine sans flamme, par l'emmagasinage scientifique de la chaleur. C'est un fait maintes fois prouvé que l'aliment, une fois chauffé au degré nécessaire, ne peut pas être prudemment chauffé au-delà de ce point, et qu'une application continue de cette chaleur n'est pas nécessaire, si la première petite quantité de chaleur peut seulement être conservée. On fait aussi universellement que les aliments cuits de la manière ordinaire perdent jusqu'à 50% de leur valeur nutritive par la vapeur d'eau et les vapeurs qui s'échappent. Les Cuisinières Chatham sans Feu avec leurs ustensiles de cuisine parfaitement sanitaires, en aluminium, fermant hermétiquement, résolvent ces deux problèmes absolument de manière définitive, et peuvent être vendues sous notre garantie immuable, qu'elles accompliront tout ce qui est prétendu à leur sujet. Cela veut dire que toutes les phases expérimentales sont passées. Soyez-en sûr!

Demandez aujourd'hui même notre proposition spéciale.



Cuisinière Chatham Jewel sans Feu, la plus parfaite cuisinière qui ait encore été inventée.

Où le Marchand Triomphe

Rendez vous en compte par vous même. Les Cuisinières Chatham sans Feu ont un succès prouvé. La marge de profit sur elles est généreuse. Le marché est aussi vaste que la terre même. Résumez seulement leurs bons points ainsi: (1) Elles abaissent de 50% le coût Général de la Cuisine et économisent 75% du combustible employé actuellement pour la cuisine. (2) Une fois les aliments mis dans la Chatham, la ménagère est relevée de tout soin et de tout souci. Le problème de l'Air de Cuisine n'existe plus. (3) Assure un repas chaud et une cuisine fraîche. Ne repardes de chaleur. (4) Les aliments cuits dans les Cuisinières Chatham sans Feu ont une saveur 75% meilleure, car les viandes, les légumes, etc. sont cuits juste à point. Soyez le premier dans votre district à avoir cet article. Un avantage immense pour les femmes. Informez-vous de la proposition concernant la Cuisine Chatham sans Feu.

Chaque ménage de votre ville en désire une.

THE MANSON CAMPBELL CO., CHATHAM, ONT.

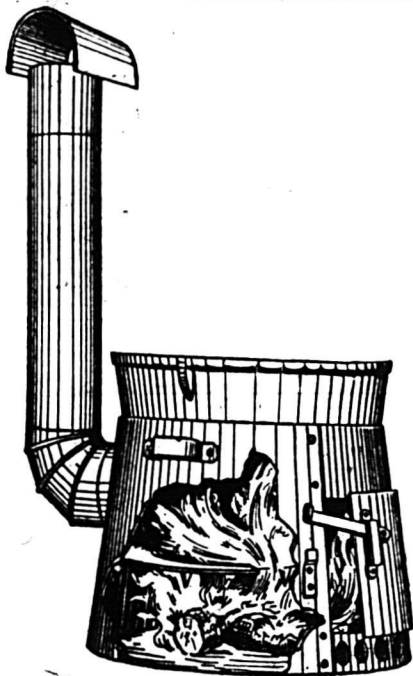

Fournaise à Air Chaud Calorifère.

Satisfaction ou argent remboursé.

Chaudière pour fermiers

Capacité: 20 à 50 gallons.

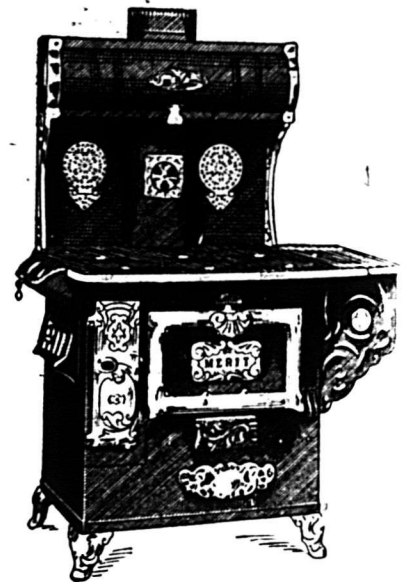

Fourneaux en Acier et Cuisinières en Acier

à partir de \$8.50.

Record Foundry & Machine Co.
Fonderies à Moncton, N. B. et à Montreal, P. Q.

Agences pour la vente: Moncton.
Montréal, Toronto, Winnipeg.
Calgary, Vancouver.

Nous sommes heureux d'annoncer au Commerce de Plomberie, que nous sommes en mesure de Vendre les Marchandises qui suivent à de très bas prix, telles que: Bains, Bassins, Lavabos, Eviers, Closets, Urinoirs, etc., etc.

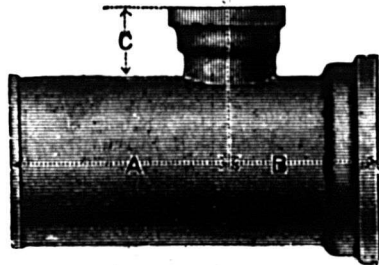

Aussi au Commerce d'Outils que nous tenons à peu près un assortiment complet d'Outils de Plombiers, de Menuisiers, de Machinistes, de Ferblantiers, de Poseurs d'Appareils à Eau Chaude.

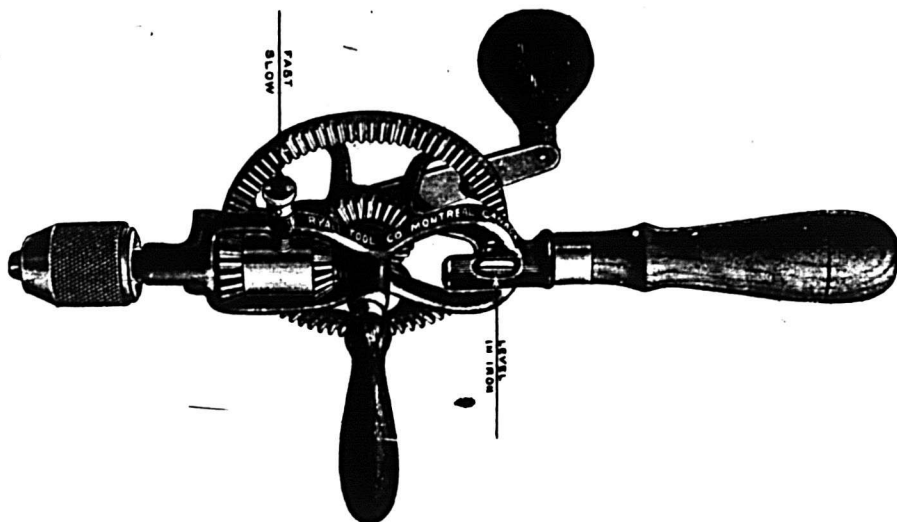

Ne pas oublier que nous avons un stock considérable de Ciment, Toles, Tuyaux en Grès, Tuyaux en Fonte, Plâtre, Vitres, Mastic, etc., etc.

Nos prix défient toute concurrence.

DEMANDEZ NOS COTATIONS AVANT D'ACHETER.

Larivière

INCORPORÉE

10, RUE CRAIG OUEST,

911, BLD. ST-LAURENT

Montréal.

PRETS ET OBLIGATIONS HYPOTHECAIRES

Pendant la semaine terminée le 13 novembre 1909

BUREAU DE MONTRÉAL EST

Date	Montant	Taux d'intérêt	Nom du Prêteur	Nom de l'Emprunteur	Affectant un ou des lots d'un quartier de Montréal ou autre villes	Nature de l'acte
Novembre 8.	\$ 2870	6	Félix Provost et al.	Jos. Therrien.	Papineau.	Obligation
" 8.	13500	6	Crédit Foncier F.-C.	La Z. Renaud.	St-Jacques.	Prêt.
" 9.	1090	6	Vve Damase St-Michel	Zénon Tougas	St-Jacques.	Obligation
" 9.	880	6	Jos. A. Therrien.	Jos. Chabot.	Papineau.	"
" 10.	680	6	Gabriel Landry.	J. B. Dupré.	St-Jacques.	"
" 10.	1000	6	J. Horace Jasmin	Alb. Lefebvre	St-Louis	Prêt.
" 10.	500	6	Vve Ross Kyle.	Harris Skleinger	Lafontaine et	"
" 10.	2728	6	Alf. Desève.	Lazarus Millman et John Rosenberg	St-Laurent	Obligation.
" 11.	680	6	Azarias Bélanger.	Vve J. F. Candlish et al.	Papineau	"
" 11.	3000	6	Olv. Lamoureux.	Jos. Harteau	Lafontaine	"
" 11.	5000	6	Marie Thérèse Larocque.	Ludger Naud	Papineau	"
" 11.	3500	6	Vve J. Alph. Denis	Chs P. Mainville	Lafontaine	"
" 11.	3500	6	Alf. Dalbec.	Benj. Glickman.	St-Louis.	"
" 11.	2530	7	Armand J. Derome.	Dame Samuel Rabinovitch	Papineau.	"
" 12.	1150	6	Hull. Palmer.	Succ. Dame Elph. Chalfoux et al.		Prêt.
" 13.	4080	6	Crédit Foncier F.-C.	Succ. Almanzor Gervais.	Lafontaine	"
" 13.	3100	6	Dame Aug. Bertrand.	J. Norb. Ed. Bisson	St-Louis	Obligation.
" 13.	3000	7	Dame J. O. Marchand	Pierre Beaudoin.	Papineau.	"

BUREAU DE MONTREAL OUEST

Date	Montant	Taux d'intérêt	Nom du Prêteur	Nom de l'Emprunteur	Affectant un ou des lots d'un quartier de Montréal ou autre villes	Nature de l'acte
Novembre 8.	\$ 1800	6	Ursule Décarie.	Robt MacFarlane	St-Joseph.	Prêt.
" 10.	3000	7	The Trust & Loan Co.	Thos Dwyer	Ste-Anne.	"
" 12.	10000	5	Succ. Dame S. Carsley	Succ. S. Carsley	St-George.	Hypothèque.
" 12.	4500	7	The Trust & Loan Co.	Jas P. Larkin et al.	Ste-Anne.	Prêt.
" 12.	4000	6	Dame David Drysdale.	Dame Adolf Lomer	St-Georges.	"
" 13.	1275	5	The Royal Trust Co.	John C. A. Heriot	"	"

BUREAU D'HOUELAGA ET JACQUES-CARTIER

Date	Montant	Taux d'intérêt	Nom du Prêteur	Nom de l'Emprunteur	Affectant un ou des lots d'un quartier de Montréal ou autre villes	Nature de l'acte
Novembre 8.	\$ 1500	6	Succ. Naz. Villeneuve et al	Aron Richback.	St-Jean-Bte.	Obligation.
" 8.	2500	6	Vve Achille Archambault et al	F. X. Roy.	DeLorimier.	"
" 8.	14080	6	Leblanc & Aquin.	Dame Aldéric Gauthier.	Lachine.	"
" 8.	3000	6	Arth. Pinsonnault	Jos. Comtois.	N.-D.-de-Grâces	"
" 8.	7500	5 1/2	Crédit Foncier F.-C.	Léandre Ethier.	Ville St-Louis	Prêt.
" 8.	1000	6	Succ. Clodomir Langlois.	Geo. Pepin.		Obligation.
" 8.	300	6	Chs Decary, fils de Gervais	Léon Quesnel.	St-Laurent	"
" 8.	600	6	Eph. Robert	Horace McDuff.	Pte-aux-Trembles.	"
" 8.	1800	5	Le Arcand et David Paquette.	Clovis Arcand	Hochelaga.	"
" 8.	225	6	Jos. Cardinal.	Cyp. Chevander dit Lépine	St-Denis	"
" 9.	600	7	Emery Bissonnette	Philibert Lefebvre.	Ville St-Paul.	"
" 9.	600	6	Félix Bérard	Aimé Berard.	Ville St-Louis	Prêt.
" 9.	200	7	Dame Désiré Corbeil et al			Obligation.
" 9.	3500	6	Succ. Ths L. Paton	Elia Lavole.	"	Prêt.
" 9.	600	7	Mathilda Roy	Jos. Raymond Gagné.	Longne-Pte.	Obligation.
" 9.	2000	5 1/2	Delphis	Donat Gagné.	Ville Kmar.	"
" 9.	1800	6	Siméon St-Germain.	Ferd. Paradis.	Hochelaga.	"
" 9.	1800	6	The Montreal Loan & M. Co.	Jos. Courval.	Ste-Marie.	"
" 9.	2000	6	Phyllis Lavigneur	Dame Cyrille Lachapelle	Hochelaga.	"
" 9.	500	6	Jos. Chaput.	Emile Desrosiers.	Ste-Marie.	"
" 9.	1800	6	Théophile Bertrand	Anth. Paquette	DeLorimier.	"
" 9.	1000	6	Nap. Desbois	Horm. Picard.	St-Gabriel	"
" 9.	3500	6	Wm Kydd	Edw. A. Edson.	Ville St-Louis.	"
" 9.	500	6	Crédit Foncier F.-C.	Dame C. E. L. Desaulniers	St-Denis	Prêt.
" 9.	1000	6	Jos. Séguin.	Vve Peter J. Kennedy	St-Gabriel	Obligation
" 9.	1050	6	Clément Laviolotte.	Norbert Marcotte.	Ville St-Louis	"
" 9.	500	6	John L. Lonergan	Alb. Pleau		Affectation
" 9.	9000	6	L'Alliance Nationale.	Pierre N. Menard	Maisonneuve.	Prêt.
" 9.	5000	5	Wm G. Casidy	Jas E. Wilder	Outremont	"
" 9.	4000	6	Vve Alf. Dagonais.	Phil. Galarneau	Hochelaga.	Obligation
" 10.	1000	6	Wilf. Joron.	Jos. Godbout, fils.	St-Denis	"
" 10.	390	7	Jos. Omar Lusier	Alb. Jean.	"	Prêt.
" 10.	1200	6	Dame Fred. J. Thomas	Wm Hy Barry	"	"
" 10.	2300	6	Vve Rollo Campbell.	Geo. Yeates.	St-Gabriel	Obligation.
" 10.	3000	6	Is Jos. Piette.	Rod. Brunet	Ville St-Louis	"
" 10.	10000	5 1/2	Hon. Sir D. A. Smith et al esqual	Chs Desjardins.	Outremont	"
" 10.	2000	6	Chs J. Fleet	Théop. Guay	Ville St-Louis.	Prêt.
" 10.	1000	6	Crédit Foncier F.-C.	Maxime Lorrain	St-Denis	"
" 10.	347	6	McLaurin Bros Ltd.	Chateau Dupéré.	Longue Pte.	Obligation
" 10.	7000	6	The Standard Mutual Sy.	Hy N. Chauvin.	Mont Royal	"
" 10.	1100	6	Geo. Malepart	Théod. Daigle.	Hochelaga.	"
" 10.	140	6	John L. Sabbath	Jos. Mireault.	Ste-Marie.	"
" 10.	1000	6	Dame Elie Rochon	Jules Maille	DeLorimier	"
" 10.	1600	6	Nap. Cournoyer	Emmanuel Paulhus.	Hochelaga.	"
" 10.	1000	7	The Trust & Loan Co.	Robt T. Halcombe	Pte Claire	Prêt.
" 10.	700	5	Vve Jos. Phil. Godin.	Rd. Z. Massicotte.	St-Henri	Obligation
" 10.	2000	7	Quebec Bank	La Phyllis Leclair.	St-Henri et	Garantie
" 10.	4000	6	Crédit Foncier F.-C.	Terrence McKeown	Ste-Cunégonde.	collatérale
" 10.	1500	6	Francis Pigeon	Henri Gariépy	Ville St-Louis	Prêt.
" 10.	300	8	Vve La Caron	Alph. Oulmet.	Longue-Pte.	Obligation.
" 10.	500	8	Dame Jos. Boucher.	Dame C. E. L. Desaulniers	Ville St-Louis.	"
" 10.	750	8	"	Jos. Légaré.	St-Denis	"
" 10.	300	7	Marie Lefebvre	Jos. Leduc	St-Henri	"
" 10.	4000	5 1/2	Succ. John Meagher.	Vve James Paton	Westmount.	Prêt.

Le "Universal Favorite" que nous Présentons pour l'Année 1910

est plus perfectionné et plus en vogue que jamais. Ayez-le dans votre magasin : il vous rapportera des affaires, vous fera des amis de ceux à qui vous le vendez, et un article vendu veut dire que vous en vendrez plusieurs autres dans le même voisinage. Songez bien, M. le marchand, que vous pouvez donner une garantie de trois à cinq ans pour toute pièce qui pourrait craquer ou brûler, même les grilles du foyer.

Faites du UNIVERSAL FAVORITE votre ligne première. Il augmentera le chiffre de vos affaires et vous aurez des clients satisfaits.

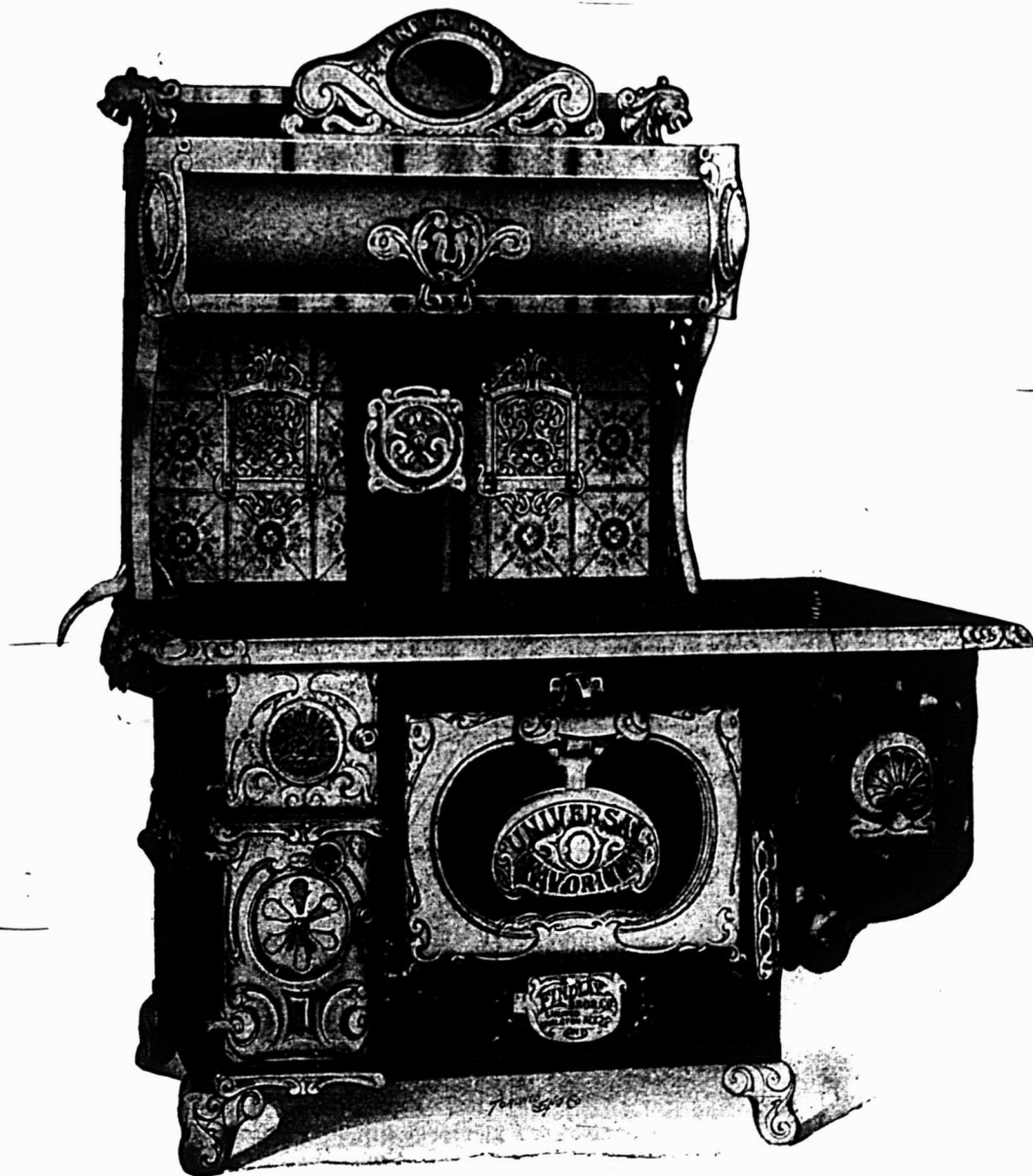

Voyez ce splendide fini qu'a le Réchaud tuilé, le cadre du miroir sur le haut et la porte roulante nickelée.

Ce poêle a un foyer spécial pour bois, dont les dimensions sont comme suit : longueur 29 pouces, largeur 11 1/2 pcs. profondeur 9 1/2 pcs. La porte du foyer mesure 7 1/2 x 8 1/2 pouces. Ce poêle est aussi muni d'un foyer pour charbon, parfaitement bien proportionné et qui vous gardera un feu régulier nuit et jour, quand vous le désirerez.

Nous manufacturons une ligne complète de poêles de fonte et d'acier. Si vous n'avez pas notre catalogue, demandez-le.

Findlay Bros. Co., Limited, Carleton Place, Ont.

BUREAU D'HOCHELAGA ET JACQUES-CARTIER.—(Suite).

Date	Montant	Taux d'intérêt	Nom du Prêteur	Nom de l'Emprêteur	Affectant un ou des lots d'un quartier de Montréal ou autres villes	Nature de l'acte
Novembre 10	\$ 2500	5 1/2	Succ. John Meagher	Dame J. B. Kingan	Westmount.	Prêt.
" 10	1300	6	L. A. Wilson	Jas G. et R. B. Dillon	Ste-Anne-de-Belleuve	"
" 11	1000	6	Phil. H. Lesage	Ed. Delorme, jr	Ville St-Louis	Obligation
" 11	3200	6	Horm. Desautels dit Lapointe	Gull. Willems	Longue-Pte.	"
" 11	8000	6	Horm. H. Ethier	Paul Demers	Ville St-Louis	"
" 11	3500	6	Jos. Lacasse	Ls Jos. Gauthier	Hochelaga	"
" 11	800	6	Dame Elphège Baillargeon	Chs Métivier	St-Denis	"
" 11	19 0	6 1/2	The Montreal Loan & M. Co	Aug. Vallée	St-Henri	"
" 11	3000	6	Dame Jos. Morin	Jos. Morin	Pte-aux-Trembles	"
" 11	1500	6	Rev. J. Ducharme	Henri Fontaine	Ville St-Louis	"
" 11	500	8	Vve Ernest Perrault	Euclide Desrosiers dit Lafranière	St-Gabriel	"
" 11	1700	6	Crédit Foncier F.C.	Dame Victor Plante	Maisonneuve	Prêt.
" 11	9000	6	"	Vve Etienne David	Rosemount	"
" 11	1400	7	Hercule Perrin et al	F. X. Legault	Hochelaga	"
" 11	1000	8	Frs Ls Faure	Dame Julius Branchaud	"	Obligation
" 11	850	6	L. Belanger	F. X. Lafleur	St Jean-Bte	"
" 11	8000	5 1/2	Succ. Wm Dow	Ferd. Guérin	"	"
" 11	2200	6	Jas Armstrong et J. J. Cook	Harry E. Kent	Montréal Ouest	Prêt.
" 12	500	6	J. A. Thérien	Ernest Perras	Ville St-Louis	"
" 12	1250	6	R. Verhasselt	Wm Colbeck	N.-D.-de-Grâces	"
" 12	300	6	Sévère Roy	Jos. Bronseau	Maisonneuve	Obligation
" 12	4000	6	Succ. C. T. Viau	Louis Langlois	"	"
" 12	2500	6	Crédit Foncier F.C.	Alf. Delisle	DeLorimier	Prêt.
" 12	400	6	Philias Pesant	Damase Guenette	St-Jean-Bte	Obligation
" 12	1500	6	Larue & Cloutier	J. Z. et J. B. Richer	Maisonneuve	Garantie hypothécaire
" 12	200	7	Desiré Lambert	Dame Alf. Robillard	Lachine	Obligation
" 12	2500	6	The Trust & Loan Co.	Wm Maloney	Ville St-Louis	Prêt.
" 12	5 0	6	Crédit Foncier F.C.	Jos. Fidèle Chartier	Hochelaga	"
" 13	1000	6	Vve Nap. Larivée	Henri Bertrand	St-Denis	Obligation
" 13	3000	6	Julie Bourbonnière	Rev. J. A. Gibeault	Hochelaga	"
" 13	1600	6	Succ. L. W. Sicotte, fils	Dame J. A. Besner	Duvernay	"
" 13	3500	6	Vve John A. McMaster	Thos Wand	Ville St-Louis	Prêt.
" 13	400	6	Jos. H. Jasmin et al	Margaret Dillon	Verdun	Obligation
" 13	1500	6	Succ. Denis Tansey	Adrien Charlebois	St-Gabriel	"
" 13	3000	6	Vve Alph. Plante	J. Aimé Lamontagne	St-Jean-Bte	"



PENDANT LA SEMAINE TERMINEE
LE 13 NOVEMBRE 1909.

MONTREAL-EST

Quartier Lafontaine

Rue Sherbrooke Est, No 373. Lots pt. 1203-110, 111, avec maison en pierre et brique; terrain, 54 x irrég., sup. 4853. Maria Berthiaume, veuve de J. A. Marion et al. à F. X. R. Lanthier; \$17,000 (76,494.)

Rue St-Hubert. Lot 1203-247; terrain, 25 x 109.9, sup. 2744 vacant. Jos. Hurlé à Léa Brunet, épouse de Lévis Abel; \$2,400 (76502.)

Rue Mentana, Nos 89 et 91 Lot 1211-55a, avec maison en brique; terrain, 24.9 x 106, sup. 2623.6. Marie Piché, Vve de Jos. Morin à Herminie Morin; \$2,500 (76503.)

Rue St-Hubert. Lot 1203-244; terrain, 25 x 109.9, sup. 2744 vacant. Henri Labrecque à Ls Arthur Dumont; \$2,450 (76523.)

Rue St-Denis, Nos 759 et 761. Lot 1202-24, avec maison en pierre et brique; terrain, 25 x 95, sup. 2375. Arthur Rhéaume à Chs P. Mainville; \$6,000 (76529.)

Quartier Papineau

Rue Gauthier. Lots 1226-9 et 10; terrain, 31 x 80, sup. 2480; 1 do, 25 x 80, sup. 2000 chacun vacant. La Succession Jos. Brunet à Ludger Naud; \$1,792 (76526.)

Rue Champlain, Nos 719 à 723. Lot pt. 1136-228, avec maison en bois, pierre et brique; terrain, 22 x 121. Maxime Deslauriers à Guisippe Pozzi et ux. ; \$4,500 (76544.)

Ave Papineau. Lot 1139-15; terrain, sup. 576 vacant. Jane Kenny, épouse de

Wm. Mann à Chs Gravel; \$562 (76545.)
Ave Papineau. Lot 1139-5; terrain, 26.6 x 78, sup. 2067 vacant. Jane Kenny, épouse de Wm. Mann à Jos. Magloire Laberge; \$1,030.50 (76546.)

Rue Cartier. Lot 1169; terrain, 50 x 76, sup. 3800 vacant. Annie Wheeler à Isaïe Marsolais; \$1,140 (76548.)

Quartier St-Jacques

Rue Wolfe, Nos 265 à 269. Lot 609, avec maison en pierre et brique; terrain, 39.9 x 71.6, sup. 2619. Ed Barrette à Jos. L'Heureux; \$10,500 (76540.)

Quartier St-Laurent

Rue Ontario Ouest, Nos 121 à 127 Lots pt. 169-1 et 2, avec maison en pierre et brique; terrain, 39 x irrég., sup. 3414. Fred. D. Lawrence à Abraham Lazar; \$10,000 (76543.)

Quartier St-Louis

Rue St-Dominique, Nos 485 à 489 et Ruelle Leduc, Nos 8 et 8a. Lots 561 et 562, avec maison en brique; terrain, 30 d'un côté, 27 de l'autre x 76, sup. 2166; 1 do, 26.6 d'un côté, 23.8 de l'autre x 75.9, sup. 1900. Emélie Grand'Maison à Jos. J.-B. Charbonneau; \$8,500 (76559.)

Rue St-Laurent, Nos 1063 et 1065. Lot 1032, avec maison en pierre et brique; terrain, 21.9 x 75.3, sup. 1637. Henriette Laurent, épouse de Jos. Morin à Moïse Rodrigue; \$7,000 (76562.)

Quartier Ste-Marie

Rue Fullum. Lot 1462-10; terrain, 27 x 80, sup. 2160 vacant. Jeannie A. Davies à L. Jos Tougas; \$1,050 (76505.)

Rue Chaussé Lot 1292-51; terrain, 25 x 85.6, sup. 2137 vacant. Amélie S. Stanley, veuve de Chas. Sheppard à Christophe Messier; \$294 (76528.)

MONTREAL-OUEST

Quartier Ouest

Rue St-Jacques, Nos 239 à 243 Lot 184, avec maison en pierre et brique; terrain, 36.4 x 127.6 d'un côté et 126.6 de l'autre, sup. 4614. Sir Thos. G. Shaugh-

nessy à John Hannan et Thos. S. Pratt. \$105,000 (147744.)

Quartier St-André

Rue Sherbrooke Ouest. Lot 1715-21; terrain, 25 x 116, sup. 2900 vacant Succ. Jas. Robertson à Albertina Laurendeau, épouse de Fred. A. Lallemand; \$5,655 (147719.)

Rue Dorchester Ouest, No 1009 Lot 1-2 N. E. 1651-2, avec maison en brique; terrain, 12 d'un côté, 14.7 de l'autre x 97.7 d'un côté et 99.6 de l'autre, sup. 1543. Aquila Gauthier à Chas Girard; \$3,501 (147736.)

Rue Guy, No 507. Lots 1687, 1687a, 1681-1-1, 1686-6-1, 1686-7-1, 1686-9-1, 1686-10-1, 1686-11-1, avec maison en brique; terrain, 242.3 d'un côté, 236 de l'autre x 242.8 d'un côté et 202.6 de l'autre, sup. 52870. La Succession S. Carsley à Wm C. Van Horne; \$67,000 (147741.)

Aves des Pins et Cedar. Lot pt. 1722; terrain, 109.6 x 209.6, sup. 77355 vacant. Geo. B. Cramp à J. H. Burland; pas de prix donné (147743.)

Rue Ste-Catherine Ouest, No 875. Lots 1657, pt. 1658, pt. 1659, avec maison en brique; terrain, irrég., sup. 13042. Eliza beth M. T. Glass, épouse de J. N. Green-shields et vir. à Wm W. Trenholme et Geo. Hogg; \$50,000 (147747.)

Quartier Ste-Anne

Rue St Maurice, Nos 77 à 81 Lot 1665 avec maison en bois; terrain, 22 x 99, sup. 5222. Margaret Hart et al. à La montagne, Ltd.; \$6,500 (147721.)

Quartier St-Georges

Rue Drummond. Lot 2 pts. 1737; terrain, 30 x 280, sup. 8400; 1 do, 85 x 140, sup. 11900 chacun vacant. La Succession Samuel Carsley à Jas. H. Maher; \$10,000 et autres bonnes et valables considérations (147748.)

Carré Beaver Hall, No 1. Lot 1661-1 avec maison en pierre et brique; terrain, 35.9 d'un côté, 32.10 de l'autre x 123. John Torrance et al. à The Riordan Paper Mills, Ltd.; \$30,000 (147752.)



Le meilleur vendeur est une

Enseigne Electrique

Elle fera vendre vos marchandises et augmenter votre compte en banque.

Nous en faisons.

Le meilleur matériel et la meilleure main d'œuvre.
Modèles les plus nouveaux.

Procurez-vous le catalogue.

Denis Advertising Signs,

LIMITED

150, rue Craig Ouest, MONTRÉAL

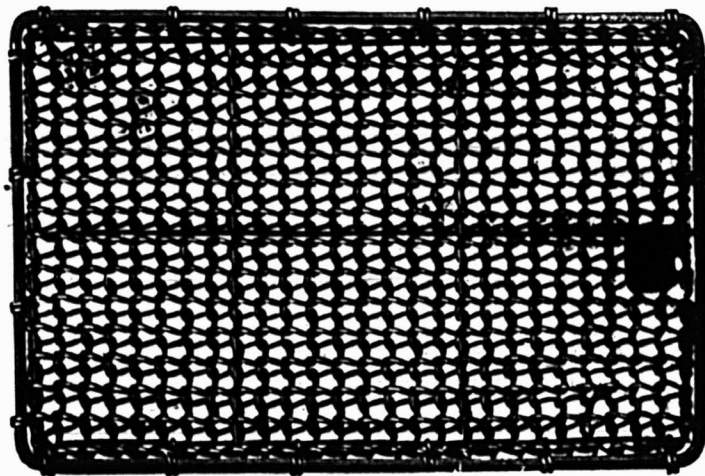

Paillasson en Broche

Le paillasson le plus propre, le plus durable et le plus sanitaire qui existe sur le marché depuis 20 ans.

Toutes les grandeurs et toutes les formes sur commande.
Pour les grandeurs en stock, voyez le catalogue.

Prix Réduits.

THE B. GREENING WIRE CO.,

LIMITED.

HAMILTON, Ont.

MONTREAL. Que.

Satisfaction Garantie

Cela veut dire beaucoup pour un Marchand de Pompes, et nous soutenons cette déclaration au moyen de marchandises qui restent vendues.

Les Pompes McDougall sont des Pompes Standard partout où le Vieux Drapeau flotte, et la marque "Aremacdee" est une garantie dans le même territoire.

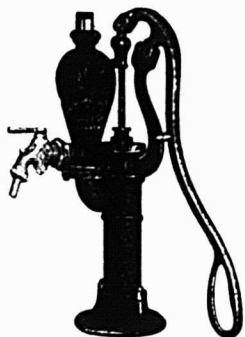

La qualité d'abord, puis un retour raisonnable pour notre trouble, voilà tout ce que nous demandons.

The R. McDougall Co., Limited
GALT, CANADA

Nid Métallique "Magicien"

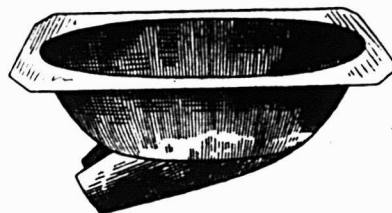

Nid Métallique "Magicien"

Pour empêcher les poules de manger les œufs.

LE NID MERVEILLEUX DU SIECLE.

Grands avantages pour les éleveurs de Volailles.

- 1^o—Ce Nid étant en métal, l'humidité et la vermine du poulailler ne peuvent l'affecter.
- 2^o—N'ayant aucune ouverture au milieu, la poule n'hésite pas à s'y mettre.
- 3^o—La poule aime ce nid, parce qu'il est confortable et se réchauffe immédiatement.

Pour plus amples informations s'adresser à

Le Tourneux Fils & Cie, Ltee

Importateurs de Ferronnerie en Gros.

5 et 7, rue Notre-Dame Est, Montreal.

Rue Drummond, No 71. Lot 1501, avec maison en pierre et brique; terrain, 28 x 118, supr. 3304. Bertha K. Vickers, épouse de A. R. Macdonald à la Succession Miles Williams; \$9,250 (147,756.)

Quartier St-Joseph

Rue Notre-Dame Ouest, Nos 437 et 439. Lot pt. 862, avec maison en pierre et brique; terrain, 24.8 d'un côté, 22 de l'autre x 60 d'un côté et 62.8 de l'autre, supr. 1387. Wm. Tremblay à Jos. E. Fournier; \$16,500 (147733.)

Rue Fulford. Lots 91-2, 1, 90-2, 1; terrain, irrég., supr. 1415 vacant. Succ. Owen McGarvey à Philomène Garceau, épouse de Geo. K. Joyce; \$2,500 (147,734.)

Rue Notre-Dame Ouest, Nos 997 à 1001. Lot 1-3 de 197, avec maison en pierre et brique; terrain, 42 d'un côté, 44 de l'autre x 117.9 d'un côté et 119 de l'autre, supr. 5090. Jules Trudeau à Cléophas Méreanu; pas de prix donné (147737.)

Rue St-Antoine, No 364½. Droits dans le lot 1-2 S. E. 218, avec maison en brique; terrain, 26.3 x 111.7 d'un côté et 111.6 de l'autre. Mary A. Stewart et al. à John Alex. Stewart; pas de prix donné (147751)

HOCHELAGA ET JACQUES-CARTIER

Quartier De Lorimier

Rue Chapleau, Nos 1360 à 1370a. Lots 7-28 et 29, avec maison en brique; terrain, 49.10 x 73. Zéphirin Mayrand à Albert Vlau; \$6,500 (164040.)

Rue Messier. Lot 12-142; terrain, 25 x 94 vacant. Alfred Lionais et Henri Lionais à Chas. E. Lamoureux (promesse de vente); \$375 (164053.)

Rue Chabot, Nos 1207 et 1209. Lot 1-2 S. E. 153-234, avec maison en bois et brique; terrain, 22.6 x 80. Alfred Pelletier à Josué Robert; \$2,500 (164229)

Ave Chabot. Lot 1-2 S. E. 153-213; terrain, 22 x 80 vacant. Ls Corbell à Anthime Paquette; \$450 (164336.)

Quartier Hochelaga

Rue Valois. Lot 22-66; terrain, 23 x 125, supr. 2900 vacant. The Montreal Land & Improvement Co. à Jos. Arthur Arcand; \$636 (164208.)

Rue Valois, Nos 305 à 309. Lot 22-66, avec maison en pierre et brique; terrain, 23 x irrég., supr. 2886. Jos. Arthur Arcand à Ls Jos. Gauthier; \$6,000 (164,209.)

Rue Darling. Lot 30-23; terrain, 25 x 100 vacant. La Succession Maurice N. de Lisle et al. à Flavien Lambert; \$875 (164232.)

Rue Déséry, Nos 26 à 32a. Lot 64, avec maison en brique; terrain, 42.6 x 103, supr. 4377. Elizabeth E. Morissette, épouse de Arth. A. Gibeault à Albert Gibeault; \$5,000 (164273)

Rue Déséry, Nos 26 à 32a. Lot 64, avec maison en brique; terrain, 42.6 x 103, supr. 4377. Albert Gibeault à Arth. Alph. Gibeault; \$5,000 (164274.)

Rue Déséry, Nos 26 à 32a. Lot 64, avec maison en brique; terrain, 42.6 x 103, supr. 4377. Arth. A. Gibeault au Rév. Jos. Alph. Gibeault; \$5,000 (164275.)

Coin des rues Valois et Stadacona. Lots pt N. O. 22-195, 196 et 197, avec maison en bois et brique; terrain, 46 x 24. Céline Carbonneau à Arsène et Alb. Dusseault; \$1,375 (164308.)

Rue Forsyth Lots 148-2146 à 2151, 148-2155, 2156, pt. 148-2153, pt. S. E. 148-2176; 1 terrain, 152.9 x 100 d'un côté et 96 de l'autre; 1 do, 50 x 82.6 chacun vacant. La Succession Hy Hogan aux

Commissaires d'Ecoles d'Hochelaga; \$5,103.12 (164309.)

Rue Hogan, No 148. Lots 148-2177 et 2178, avec maison en bois; 2 terrain, 25 x 82.6, supr. 2062 chacun. Arsène Pigeon aux Commissaires d'Ecole d'Hochelaga; \$1,500 (164310)

Rue Forsyth. Lot 148-2152; terrain, 27.9 x irrég., supr. 2654 vacant. Joseph Laroche aux Commissaires d'Ecoles d'Hochelaga; \$902.36 (164311.)

Rue Hogan Lot 148-2179; terrain, 25 x 82.6 vacant. Wilfrid Perreault aux Commissaires d'Ecoles d'Hochelaga; \$1,150 (164312.)

Rue Bercy. Lot 148-2154; terrain, 25 x 82.6, supr. 2062 vacant. Ambroise Meunier aux Commissaires d'Ecoles d'Hochelaga; \$437.40 (164313.)

Quartier Mont-Royal

Ave Maplewood, No 720. Lots 28-63 à 66, pt. 28-34, avec maison en brique; 3 terrains, 25 x 108. Wm. Clark à Henry N. Chauvin; \$6,372 (164155)

Rue Boulevard. Lots 151-91 et 92; 2 terrain, 50 x 105 chacun vacant. John. Hough à Victor A. et Jos. Alf. Pilon; \$3,000 (164169.)

Quartier St-Denis

Rue St-Laurent. Lots 657-4, avec maison en bois et brique; terrain, 22.6 x 92. Mathilda Charpentier, veuve de Benj Demers à Ovila Girard; \$3,200 (164,042)

Ave Papineau. Lots 1-129, 130 et 131; terrain, 60 x 57 vacant. Wm. G. Ross à Lée Thompson; \$375 (164070)

Rue Cowan. Lot pt. 8-140; terrain, 2 x irrég., vacant. Henri Forget à Raoul St-Jacques; \$50 (164132.)

Rue Cowan. Lot 8-30; terrain, 42 x 110 vacant. The St. Denis Land Co à Rose-Anna Charest, veuve de Pierre Gagnon; \$740 (164134.)

Rue Marquette, Nos 321 et 322. Lot 339-607, avec maison en bois et brique; terrain, 26 x 118, supr. 3068. Jos. R. Dagenais à Samuel V. Clayton; \$2,800 (164153.)

Rue Labelle. Lot 7-983; terrain, 25 x 110 vacant. Omer Morand à Achille Monclau dit Désormeau; \$375 (164161)

Rue Boyer, No 2213. Lot 488-228 avec maison en bois; terrain, 25 x 114 supr. 2850. Jos. Oliv. Renaud à Amédée Dagenais; \$275 (164163.)

Courroies Spéciales

Nous faisons une courroie en cuir pour les situations exposées, au moyen de notre Ciment Imperméable spécial, absolument insoluble par l'eau, chaude ou froide, ou par la vapeur.



D. R. McLaren, Limited

Montréal, 309 rue Craig Ouest.
Québec, 21 rue St-Pierre.

NARCISSE DESJARDINS

Successor de DESJARDINS & ERICSSON

48 Rue St. Antoine

Assortiment Complet et Varié dans toutes les lignes de

BOIS BRUT OU BLANCHI

Toujours en Stock: Cotonnier Jaune, Acajou, Chêne Figuré, etc.

Commandes Exécutées avec Promptitude

Tél. Main 6702

Joseph Rodgers & Sons, Limited

Sheffield, Ang.

Evitez les imitations de notre

COUPELLERIE,

en vous assurant que cette MARQUE EXACTE se trouve sur chaque lame.

Seuls agents pour le Canada:

JAMES HUTTON & CO.,

Montréal.

REGISTERED TRADE MARK



GRANTED 1882

La Nouvelle Laveuse "BLUE BELLE"

gagne rapidement la faveur de ceux qui préfèrent une machine du type à "frottoirs." Le linge est maintenu contre les frottoirs inférieurs par la planche supérieure, qui tourne dans un sens, tandis que la cuve tourne en sens opposé. Ceci produit un lavage rapide—et c'est un caractère distinct de la laveuse

"BLUE BELLE."

La base et le support de la tordeuse sont légers, forts et commodes.

La Tordeuse "BLUE BELLE" n'a pas d'égalé parmi les machines importées ou de fabrication canadienne. Les cylindres sont garantis pour 5 ans.

Les deux "BLUE BELLES" forment une combinaison splendide pour la vente.

DAVID MAXWELL & SONS, St. Mary's, Ont.

Agence à Montréal, 446-448 rue St-Paul.



LACQUERET

Pour l'Embellissement de la Maison

- ¶ Vous savez ce que cela veut dire que de gagner les bonnes grâces des femmes.
- ¶ Réfléchissez simplement à la grande proportion d'argent qu'elles dépensent pour le ménage.
- ¶ LACQUERET, la laque transparente, qui donne une vie nouvelle et une bonne apparence aux vieux meubles et aux vieilles boiseries, est exactement ce qu'il faut pour entrer dans les bonnes grâces des femmes.
- ¶ Essayez-le vous-même et vous pourrez en parler avec plus d'enthousiasme.

Demandez des détails sur notre plan de vente aidant le marchand.

International Varnish Co., Limited
TORONTO

Fabricants de Fins Vernis. Succursale de Standard Varnish Works.

New-York, Chicago, Londres, Berlin, Bruxelles.

NOVA SCOTIA STEEL & COAL CO. LIMITED.

MANUFACTURIERS DE

ACIER en BARRES MARCHAND, MACHINERIE & ROUES, TRANSMISSIONS en ACIER COMPRIMÉ POLI, TOLES D'ACIER jusqu'à 48 pos de large, RAILS en "T" de 12, 18 et 21 lbs à la verge, COLISSES, ESSIEUX DE CHARS DE CHEMINS DE FER.

GROSSES PIÈCES DE FORGE, UNE SPÉCIALITÉ

FER EN GUEUSE "FERRONA" POUR FONDERIE, "CHARBON OLD SYDNEY."

Acierie, Trenton, N.E. Haute Fourneaux, Ferrona, N.E.
Mines de Charbon, Sydney Mines, N.E. Mines de Fer, Wabana, Ter'n'v.

Bureau Principal: NEW GLASGOW, N.E.

Lorsque vous avez besoin du métal BABBITT, demandez la marque . . .

KING BABBITT

le meilleur pour tout ouvrage.

MANUFACTURÉ PAR

The Jas Robertson Co., Ltd.

144 rue William

MONTREAL

Balances "Imperial Standard"



Balances pour camions, d'une capacité de 3 à 15 tonnes. Modèle absolument le meilleur—fortes et exactes.

Fléau simple, Fléau double, Fléau composé.

Prix spéciaux sur demande adressée aux manufacturiers.

THE BURROW, STEWART & MILNE CO., LIMITED, HAMILTON, ONT.

Catalogue de 128 pages, montrant des balances de toutes les capacités, pour tous les usages et tous les commerces, envoyé à tout marchand sur demande.

Rue St-André. Lot 7-578; terrain, 25 x 66, sup. 1653 vacant. Jos. Azarias Paquin à Horm. Leblanc; \$325 (164182.)

Rue St-Hubert Lot 325-359, avec maison en bois et brique neuve; terrain, 20 x 67. Jos. Ferron à Emile Fillion; \$3,000 (164186.)

Rue des Carrières, Nos 61 à 65. Lots 165-46, 47, avec 2 maisons en bois et brique; terrain, sup. 3751. Enfant Mineur de Edm. Lamoureux à Chas. et Isaïe Allard; \$2,500 (164201)

Rue Labelle. Lot 1-2 S. E. 8-696; terrain, 25 x 104 vacant. The St. Denis Land Co. à Trefflé Pleau; \$275 (164226.)

Rue Huntly. Lot 8-494; terrain, 50 x 100 vacant. Ls Geoffrion à Phyllis Archambault; \$1,650 (164269.)

Rue Labelle, No 1624. Lot 1-2 S. 8-698, avec maison en bois; terrain, 25 x 104. Trefflé Pleau à Damlen Dugal; \$800 (164292.)

Rue St-André, Nos 1400 à 1430. Lots 325-237a, 238 à 244, avec maison en bois, pierre et brique; terrain, 160 x 75. Alex. Hogue à Archie H. Jackson; \$18,500 (164301.)

Rue St-André, Nos 1416 à 1430. Lots 325-241 à 244, avec maison en bois, pierre et brique; terrain, 20 x 75. Archie H. Jackson à Max. Fineberg; \$9,250 (164302.)

Rues Bienville, Nos 87 et 89 et St-Hubert, No 1518. Lot 325-147a, avec maison en brique; terrain, 21 x 85, sup. 1785. Alexina Théorêt, veuve de Placide Laniel à Magloire Gascon; \$4,500 (164,307.)

Rue Marquette. Lot 1-49; terrain, 20 x 57 vacant. Wm. G. Ross à Alexis Ville-neuve; \$150 (164315.)

Rue Brébœuf. Lot 329-118; terrain, 25 x 80 vacant. Maxime Boyer et Jos Longtin à Joseph Perron; \$800 (164319.)

Rue Labelle, Nos 1615 et 1615a. Lot 7-244, avec maison en brique; terrain, 25 x 110. Jos. Elizée Lalonde à Eugène Marchand; \$3,300 (164326.)

Rue Dufferin. Lot 488-835; terrain, 25 x 91.3 d'un côté et 91.2 de l'autre, sup. 2280 vacant. The Amherst Park Land Co. à Wm. Ross Letch; \$225 (164332.)

Rue Marquette, Nos 289 et 291. Lot 339-615, avec maison en bois et brique; terrain, 20 x 118, sup. 2360. Ls Dufour à Poméla Labelle, épouse de Gédéon Bourgoïn; \$2,700 (164344)

Rue Marquette. Lots 339-400, pt. 339-401, avec maison en bois et brique neuve; terrain, 27 x 103. Poméla Labelle, épouse de Géd. Bourgoïn à Ls Dufour; \$4,000 (164345.)

Rue St-Hubert, Nos 2885 et 2887. Lot 7-708, avec maison en bois et brique; terrain, 25 x 100. Henri Pilon à Sévère Picard; \$3,400 (164355.)

Quartier St-Gabriel

Rues Ropery, Nos 145 à 161 et Châteauguay, Nos 107 à 111. Lots ind. 2898 et 2899, avec maison en bois et brique; terrain, 64.6 x 117, sup. 7546; 1 do, 48 x 117, sup. 5616. Théodule Charlebois à Adrien Charlebois; \$8,000 (164180.)

Quartier St-Henri

Rue St-Rémi. Lots pt. 1704-133, 134, 135; terrain, 50 x 70, sup. 3500 vacant. Emile Daoust à Daniel Blay; \$1,500 (164199.)

St-Rémi. Lots pt. 1704-133, 134, 135; terrain, 50 x 70, sup. 3500 vacant. Emile Daoust à Jos. Rozon, jr.; \$1,500 (164200)

Rue Notre-Dame Ouest, Nos 2681 à 2691. Lots 1703-96, 108, avec maison en pierre et brique; terrain, 20.7 x 80. Benjamin B. Lusher à Pantaléon Pelletier, H. Létourneau et Hub. Raymond; \$14,500 (164224)

Rue Dellnelle. Lot 1705-279; terrain, 25 x 73, sup. 1825 vacant. La Cité de Montréal à Eméry Dupuis; \$672.79 (164-242.)

Rues St-Jacques, Nos 2163 et 2165 et St-Antoine, Nos 1178 à 1202. Lot pt. 1637, avec maison en brique; terrain, irr., sup. 1835; 1 do, sup. 1835. Maria Sénécal, veuve de Ed. Laparé à la Succession Patrick McGoldrick; \$7,200 (164278.)

Rue Dellnelle. Lot 1705-283; terrain, 25 x 73, sup. 1825 vacant. Alain Léger à Jos. Dupuis; \$624.74 (164286)

Rue St-Antoine, Nos 622 et 624. Lots 385-82, pt. 385-8, avec maison en pierre et brique; terrain, 25 x 100. Alfred Fauteux à J. B. Vanier; \$7,500 (164353.)

Quartier St-Jean-Baptiste

Ave Hôtel de Ville, Nos 918 et 920. Lot 1-2 S. E. 87, avec maison en bois et brique; terrain, 21.6 x 72. Amédée A. Charbonneau à Aron Rechback; \$2,800 (164032.)

Ave Laval, Nos 608 et 610. Lot 15-1175, avec maison en bois et brique; terrain, 20 x 70. Jos Fineberg à Jos. Charland; \$3,800 (164093.)

Rue Drolet, Nos 345 et 347. Lot 1-2 S. E. 15-561, avec maison en bois et brique; terrain, 22.6 x 72, sup. 1621. Délina Béliveau, épouse de Fred Forget à Henri A. Mignault; \$1,600 (164165.)

Quartier Ste-Marie

Rue Masson. Lots 172-1322, 1323; terrain, 48 x 90, sup. 4320 vacant. The Rosemount Land and Improvement Co. à Rose-Anne Ducep, veuve de Ulric Martineau; \$209.70 (164085.)

Rue Dandurand. Lots 172-1312, 1313, 1314; terrain, 72 x 90, sup. 6480 vacant. The Rosemount Land and Improvement Co. à Chs Beaupré; \$315 (164086.)

3ième avenue. Lot 172-390; terrain, 25 x irr., sup. 1502 vacant. The Rosemount Land and Improvement Co. à Louis Alf Martineau; \$175 (164087.)

4ième avenue. Lot 172-1286; terrain, 25 x 78, sup. 1950 vacant. The Rosemount Land and Improvement Co. à Maurice Denard; \$105 (164089.)

Rue Dandurand. Lot 172-1689; terrain, 24 x 90, sup. 2160 vacant. The Rosemount Land and Improvement Co. à Séphora Dandurand, épouse de Jos. Vanier; \$185 (164151.)

Ville St-Louis

Rue Esplanade. Lots 15-61, 11-167; terrain, 25 de front, 28.10 en arrière x 133.4 d'un côté et 133.8 de l'autre vacant. Jos Girard à Adéla Palément, épouse de J. B. McNab; \$1,425 (164039.)

Rue Waverley. Lot 1-2 N. O. 11-790; terrain, 25 x 88 vacant. Alb Lalande et Jos. Dominique à Jos. Ant. Joly; \$815 (164043.)

Rue Esplanade. Lots pt. S. E. 11-963, pt. 11-962, avec maison en bois et brique; terrain, 47 x 27; 1 do, 25 x 27. Antoinette Désina, épouse de G. Dantona à Nicolas Moreau; \$3,000 (164044.)

Ave Laurier. Lot 137-300; terrain, 25 x 124.3 vacant. Marie-Anne DeLorimier, veuve de Jos. Robillard à Ferdinand Beausoleil; \$1,050 (164104.)

Rue Mance. Lot pt. N. O. 12-10-16, avec maison en pierre et brique; terrain, 25 x 105. Edw. Allan Edson à Jos. Will. Simard; \$5,600 (164108.)

Rue Esplanade. Lot 1-2 S. E. 11-859, avec maison en bois et brique; terrain, 25 x 82. Samuel M. Fridman à Geo S. Digby et ux.; \$3,758 (164130.)

Rue Clark. Lot 1-2 S. E. 11-334, avec maison en brique; terrain, 25 x 84. Hubert Lavole, fils à Anastase Galipeau, veuve de Phil. Gervais; \$3,090 (164137.)

Rue St-Urbain. Lot pt. S. E. 11-971 avec maison en pierre et brique; terrain, 22.8 x 108.2. J. Hermas Lafond à Alf F. Vincent; \$6,000 (164138.)

Rue St-Urbain. Lot 1-2 S. 11-311, terrain, 25 x 100 vacant. The Montreal Investment and Freehold Co. à Théophile Guay; \$240.15 (164147.)

Rue Clark. Lot 1-2 N. 11-371, terrain, 25 x 84 vacant. Hon. Wm. Owens à J. A. Ernest Plante; \$800 (164154)

Rue Esplanade. Lot 1-2 N. 11-971; terrain, 25 x 106 vacant. The St. Lawrence Investment Sy., Ltd. à John Lynch; \$350 (164179.)

Ave Hôtel de Ville. Lot 9-138, terrain, 25 x 75, sup. 1875 vacant. The Montreal Central Park Land Co., Ltd à Alph. Michelin; \$185 (164193.)

Rue Bernard et Ave du Parc. Lots 12-15-14, 12-16, 46; terrain, 50 x 110 vacant. Phyllis Morin à Cyrille Gumond; \$3,850 (164203.)

Rue Waverley, Nos 2402 à 2408. Lot 11-791, avec maison en bois, pierre et brique; terrain, 50 x 88. Jos. Ant. Joly à Caroline Charbonneau, épouse de Max Trépanier; \$6,750 (164205.)

Rue Waverley. Lots 1-2 N. O. 11-789, 1-2 S. E. 11-790; terrain, 50 x 88 vacant. Ovide Galarneau à Jos. Ant. Joly; \$1,500 (164206.)

Rue Esplanade. Lot 1-2 N. 11-935, terrain, 25 x 94 vacant. The Montreal Investment and Freehold Co à John Elson; \$325 (164322.)

Ave du Parc. Lot 1-2 S. E. 12-148; terrain, 25 x 110.6 vacant. The Montreal Investment and Freehold Co. à Thomas Wand; \$500 (164337.)

Rue Mance. Lots 14-201 et 202. Terrains, 25 x 114 chacun vacant. Lesia Ancill dit St-Jean, épouse de Alph. Denis à Oscar Latreille; \$2,850 (164347.)

Rue St-Urbain, Nos 1646 à 1652. Lots 11-1687 et 1688, avec maison en bois et brique pressée; terrain, 45.10 x 114 H. Palément et Cie à Alphonsine Perrault, veuve de Jos. Hector Marceau; \$10,000 (164354)

Westmount

Ave Montrose. Lots pt. N. E. 201, pt. S. O. 332; terrain, 70 x 141, sup. 9870 vacant. Lillian E. Spencer, épouse de J. C. Hanna à Aldana R. Hutchins, veuve de Hy. E. Spencer et Alice Ellen Spencer; \$3,948 (164071.)

Ave Clarke. Lot 322-1; terrain, 37 x 9375 vacant. David Guthrie à Wm. Rutherford; \$3,750 (164157)

Ave Columbia, No 92. Lot 92-100 avec maison en pierre et brique; terrain, 25 x 92. Wm. Rutherford à David Rutherford; \$7,000 (164158.)

Rue Prospect, No 53. Lot 384-100 avec maison en pierre et brique; terrain, 25 x 120. Fred. W. Brown à Mary Brown, épouse de S. M. Lloyd; \$1,500 (164256.)

Ave Kensington, No 368. Lot 27-122 avec maison en brique; terrain, 25 x 112.6, sup. 3572. Blanche Huot, épouse de Jos. Ls Challifoux à Gertrude Huot; \$11,500 (164262.)

Ave Victoria. Lot 1-2 ind. de 1-2 S. E. 215-78; terrain, 25 x 125 vacant. Les Papineau, épouse de Guill. Colette à Henriette Papineau; pas de prix (164272)

Ave Aberdeen. Lot 282-94; terrain, 25 x 75.6, sup. 8775 vacant. La Succession Geo. R. Locker à Robt. S. Logan; \$1,000 (164284)

Rue SteCatherine, No 4436. Lot 11-1422, avec maison en pierre et brique; terrain, 45 x irr., sup. 7200. Myrtle Schultze, épouse de Jas. M. Schultze à Wm. Rutherford; \$8,750 (164339)



LAVEUSE WHITE,
ou à Haute Vitesse.

c'est la machine travaillant le plus rapidement qui soit faite. La plus puissante. Le volant placé sous la cuve tourne sur des Coussinets à Billes. L'engrenage est entièrement couvert. L'actionnement à la main et au pied de cette laveuse est le plus aisé possible.

LAVEUSE WINNER
No. 2

La machine rotative au fonctionnement le plus uniforme, le plus aisé, qui soit faite. La lessiveuse s'élève et s'abaisse à chaque révolution. Pas de pieds cassés, pas de trottillles ou de vis qui se dérangent dans ce genre de machine.

Un territoire exclusif est donné aux marchands. Ecrivez immédiatement pour une agence.

J. H. CONNOR & SON, LIMITED, OTTAWA,
MANUFACTURIERS.

Cet automne, il se fera

Plus de Chasse au Piège

que jamais auparavant. Prenez votre part des

PROFITS

en ordonnant dès maintenant un stock complet de

Pièges à Gibier Oneida Community.



Modèles New House, Hawley & Norton, Victor and Oneida Jump.

Intéressez les Jeunes Gens en faisant un étalage en vitrine. Cela augmentera vos ventes. Beaucoup de marchands ont déjà demandé des spécifications et des cartes pour leurs vitrines.

Ecrivez dès maintenant

ONEIDA COMMUNITY, LIMITED
NIAGARA FALLS

Les Outils "YANKEE"

n'ont pas d'égaux pour la Qualité ou l'Efficacité dans la Pratique.



Nos. 10 et 11.—Rochet, Tournant à Droite et à Gauche, et Rigide.



No. 15—Rochet, avec Molette sur la tige.



No. 30—Rochet à Spirale Tournant à Droite et à Gauche, et Rigide.
No. 31—Rochet à Spirale (Modèle Pesant).
No. 35— " " (Modèle Léger).



Nos. 40, 41 et 44—Foret Automatique.



No. 50—Foret à action alternative pour Bois ou Métaux.

En vente chez les principaux Marchands de Gros.

NORTH BROS. MFG. CO., PHILADELPHIE, PA.

Pourquoi ne pas vendre des Harnais et des Couvertes à Cheval ?

Si vous avez quelque place disponible dans votre magasin, voici une occasion. Ces marchandises vous fournissent une bonne marge de profit, et il n'y a aucun risque.

Demandez-nous de plus amples renseignements.

E. N. HENEY CO., Limited

Manufacturiers en Gros.

333-335, rue St-Paul - - - Montréal.

Ave Kensington, No 235. Lot pt. 275-23, avec maison en pierre et brique; terrain, 25 4-10 x 119 3-10. Wm. Rutherford à Myra Louisa Schultze, épouse de J. M. Shaw; \$11,000 (164340.)

Outremont

Ave Rockland Lots 38-186, 1-2 N. O. 38-185; terrain, 26 x 102 vacant. Duncan McEachran à Irène Presnall, épouse de Léon L. Doray; \$940 (164069.)

Ave Outremont. Lots 35-14, 15, 16; 3 terrains, 25 x 100 chacun vacant. Wm. G. Ross à Ferdinand Prud'homme; \$2,437.50 (164149.)

Rue Hutchison. Lot 1-2 N. 32-5-5; terrain, 25 x 100 vacant. The Montreal Investment and Freehold Co. à Raoul Ignace Charette; \$375 (164323.)

Rue Hutchison. Lot 1-2 S. 32-5-5; terrain, 25 x 100 vacant. The Montreal Investment and Freehold Co. à Ernest Charette; \$375 (164324.)

Ave McCulloch. Lot 21-20; terrain, 50 x 120 vacant. Graham W. Massingham à Alf. Edw. Fraser; \$1500 (164334.)

Ave McCulloch Lot pt. N. O. 22-76; terrain, 25 x 150 vacant. Henrietta Kirk à Thos. Kirk; \$1,125 (164350.)

Maisonneuve

2ième avenue. Lot 1a-20; terrain, 25 x 100 vacant. Théophile Martel à Louis Langlois; \$800 (164061.)

Rue Ontario. Lots 8-336 et 337, avec maison en brique; 2 terrains, 25 x 74.8 d'un côté et 74 11 de l'autre. Alph. Faron à Louis A. Meunier; \$12,000 (164,066.)

2ième avenue. Lot 1a-12; terrain, 25 x 100 vacant. J. Chs A. Dufresne à Alph. Ethier; \$600 (164067.)

Rue Girard, Aves Létourneux, Boyer et Lasalle. Lots 8-629 à 630 et 632, 8-668 à 682, 8-541 à 565, 8-805 à 811, 8-880 à 884; 3 terrains, 25 x 117.6; 45 do, 25 x 100; 7 do, 24 x 120 chacun vacant. La Société Permanente de Construction du District d'Iberville à Agapit Legault; \$14,000 (164073.)

Lot 14-1076 à 1082, 1090, 1091, 714, 716, 721, 14-1067 à 1073, 1084, 1085, 715, 719, 720; terrains vacants. J.-B. Buist et al. à Oscar Dufresne; \$6800 (164082.)

Rue Charlemagne Lot 18-401; terrain, 24 x 78, sup. 1872 vacant. Jos. Charron à Donat Levasseur; \$300 (164185.)

Rue Bourbonnière, Nos 212 à 282. Lots 18-119 et 120, 18-118, avec maison en brique; terrain, 45 x 102. Victor Houyou à Isidore Trudeau; \$11,500 (164218.)

Ave Aird. Lots 3-356 à 361; 6 terrains, 25 x 113 5-10 d'un côté et 113 4-10 de l'autre, sup. totale 17016 vacant. La Succession Wm. Bennett à André Louis Dupont; \$3,750 (164221.)

2ième avenue. Lot 1a-13, avec maison en pierre et brique; terrain, 25 x 100. Edwin W. Tooker à Jos. Trudel (rétrocession); \$1,675 (164223.)

Rue Ernest. Lots 8-493 à 497; 5 terrains, 24 x 117 6 chacun vacant. La Succession Chs H. Létourneux à Maisonneuve Lumber Co.; \$2,750 (164241.)

2ième avenue. Lot 1a-19; terrain, 25 x 100 vacant. La Succession Chs T. Viau à Ls Langlois; \$534 (164266.)

Rue Ernest. Lots 8-471 à 471; 1 terrain, 24.5 x 120; 4 do, 24 x 120; 2 do, 25 x 120. Salomé Leroux, veuve de Mich. Montmigny et al. à Ed. H. Lanthier; \$4,400 (164304.)

Ave Bennett. Lot 3-576; terrain, 23 x 105 vacant. Mendoza Langlois à Moïse Lortie; \$400 (164318.)

Rue Ernest. Lots 8-498 et 499; terrain, 50 x 117 vacant. Ls et Flav. Richer à Agapit Legault; \$2,000 (164348.)

Verdun

Rue Galt. Lot 4546-37; terrain, 25 x 122 vacant. Louis Hénault à F.-X. Laplume; \$450 (164075.)

Ave Mullarky. Lot 3401-589; terrain, 25 x 104 vacant. The Canadian Pacific Ry. Co. à Jos. et Olivier Desjean; \$286 (164084.)

Ave Mullarky. Lot 3401-590; terrain, 25 x 104 vacant. The Canadian Pacific Ry. Co. à Exilda Lamère, épouse de Ls Desjean; \$286 (164088.)

Rue Claude, Nos 131 à 135. Lots 3405-531 et 532, avec maison en bois et brique; terrain, 25 x 112.6 chacun. Isidore Proulx à F. X. Rolland; \$3,500 (164192.)

Ave Verdun Lot 3405-365; terrain, 25 x 112.6 vacant. Henry Hadley à Peter Bahen; \$325 (164213.)

Ave Galt. Lot 4323, avec maison en bois; terrain, 70 x 131.6. La Succession Lemuel Cushing à Arthur Prud'homme; \$1,196.65 (164261.)

Ave Woodland Lot 4676-175; terrain, 30 x 60 vacant. Jane Kenny, épouse de Wm. Mann à Catherine Dewar, veuve de Geo. England; \$150 (164264.)

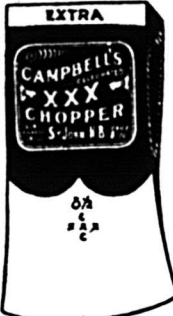

CAMPBELL BROS.

ST-JOHN, --- N.B.
CANADA

La Meilleure Hache
qui existe.
Demandez les Prix.
Marque de commerce
enregistrée

C
XXX
C

Rue Ethel, No 129. Lot 3405-218, avec maison en bois et brique; terrain, 25 x 112.6. Dolphis Giroux à Ls Chollet; \$1,300 (164287.)

Ave Church Lot 3405-262, avec maison en bois; terrain, 25 x 114. John Menard à Majorie Charbonneau; \$570 (164346.)

Ville Emard

Chemin Côte St-Paul. Lots pt. 3615-et 3615a. Onésime Dellsle, veuve de Thos. Henrichon et al. à The Applemount Land Co.; \$26,500 (164055.)

Rue St-Patrice. Lot pt. 3615; terrain 141 x irrég., sup. 100194 vacant. The Applemount Land Co., Ltd. à Henry Subr.; \$15,029 10 (164110.)

Rue Ryan. Lots 3912-461, 462, 463, avec maison en bois et brique; 3 terrains, 31 x 80. Anthime Guilmond à Edm. Narc. Beaudry; \$5,500 (164252.)

Rue Beaulieu. Lots 3892-1, 1-2 N. O. 3891-2; terrain, 45 x 112.6 vacant. Michel McKercher à Chas. McKercher; \$750 (164276.)

Rue Beaulieu. Lots 3891-1, 1-2 S. E. 3891-2; terrain, 45 x 112.6 vacant. Michel McKercher à Emily McDonald, épouse de Chas. McKercher; \$750 (164277.)

N. D. de Grâce

Rues Sherbrooke et Prud'homme. Lots 181-48-1, 181-49-1; terrain, 50 x 79 10 d'un côté et 102 de l'autre, vacant. Conrad Emil Getz à The Corporation of the Town of Notre-Dame de Grâce; \$1,938 (164056.)

Lot 176a; terrain, 2 x 12 arpents. J. Brodie à John Williamson; \$63,000 (164,120.)

Rue Madison. Lot 162-138; terrain, 25 x 103, sup. 2575 vacant. West End Land Co. à Peter Thos. Butler; \$325 (164125.)

Rue Sherbrooke. Lot 6-8 ind. 174 324

La FLYER Patentée en 1909.

Modèle de Machine à Haute Vitesse,
Modèle basé sur un principe nouveau.

ELLE SIGNIFIE LAVAGE SANS
TRAVAIL PENIBLE.

- Grande Machine.
- Grande de toute façon.
- Grande par la Puissance.
- Grande par la Vitesse.
- Grande par son aptitude à faire l'ouvrage.
- Grande Cuve avec Grande Ouverture.
- Grand article de Vente.



Le mécanisme simple, puissant, est établi sur des Coussinets à Billes d'Acier. Muni d'un grand Volant bien équilibré, qui est facile à mettre en marche et qui transmet l'action à sa charge la plus lourde, avec peu d'effort. Il est attaché au couvercle et se soulève aisément avec celui-ci.

Fabriquée exclusivement par The Dowsell Mfg. Co., Limited, Hamilton, Ont.

terrain supr. 3281 vacant. Allan J. Walker et al à Wm. J. Walker; \$800 (164-145)

Ave Westminster. Lot 152-516; terrain, 40 x 90 vacant. Geo. Marcell à La Patrie, Ltée; \$990 (164230.)

Ave des Cèdres. Lot 152-196; terrain, 39 x 112 vacant. Geo. Marcell à Jos. Emile Janelle; \$681.40 (164231.)

Aves Mariette, Mayfair, Rosedale et King Edward. Lots 149-163, 164, 165, 182 à 186, 151-171, 189, 408 à 411; 12 terrains, 40 x 115; 1 do, 38 x 121.8 d'un côté et 122.3 de l'autre chacun vacant. Geo. Marcell à Léon Martineau; \$14,094 (164257)

Ave Marcell. Lot 176-77; terrain, 25 x 90 vacant. Geo. Marcell à Hormisdas LaVoie; \$500 (164279.)

Rue Regent. Lots 171-177 à 180; terrain, 25 x 82 vacant. The Montreal Investment and Freehold Co. à Frs Ville-neuve. \$600 (164325.)

Lot 51-274; terrain, 28 x 124 vacant. La Succession John C Watson et al. à Geo. Hill; \$150 (164321.)

Montréal Ouest

Ave Gazette. Lot 140-125, avec maison en brique; terrain, 50 x 88. Arthur W. Mayhew à Pellegrino Del Sole (à réméré). \$2,900 (164051.)

Sault-au-Recollet

Lot pt. 20. Eugène Fortin à Armand Malo. \$525 (164072)

Lot 126-15; terrain, 26 x 175 vacant. La Cie des Boulevards de l'île de Montréal à Eméry Prévost; \$300 (164162.)

Ave Péloquin. Lot 228-136; terrain, 25 x 100 vacant. J.-B. Péloquin à Thos. Mettre. \$100 (164194.)

Ave Péloquin. Lot 228-432; terrain, 25 x 100 vacant. Léonard A. Fortier à Jos. Louis Giroux; \$200 (164222.)

Lot 293; terrain, 1-4 x 3 arpents. Adéline R Cummins, épouse de T. Coffin à Gédéon Ménard; \$1,000 (164288.)

Longue-Pointe

Rue Logan. Lots 399-813 et 814; terrain, 25 x 90; 1 do, 25.6 x 90 chacun vacant. Pierre Tétreault à Jos R. Gagné; \$260 (164091.)

Riv. St-Antoine. Lot 399-401; terrain, 25 x 90 vacant. Jos. Chartrain au Rév. Jean Ducharme; \$225 (164143.)

Ave Victoria. Lot 399-241; terrain, 25 x 101 vacant. Pierre Tétreault à Henri Gariépy; \$390 (164183)

118^e avenue. Lots 21-455, 456 et 457; 3 terrains, 25 x 84 chacun vacant. La Cie de Construction St-Laurent, Ltée à Jos Eric Provost; \$780 (164240.)

Rue Vinet Lots 407-872 et 873; 2 terrains, 25 x 60 chacun vacant. Albert Vian à Zéphirin Mayrand; \$300 (164041.)

118^e avenue. Lot 21-32; terrain, 25 x 84 vacant. La Cie de Construction St-Laurent, Ltée à Onésime Dagenais; \$312 (164243.)

Lot pt. 429, avec maison, etc. Henri Charrier dit Robert à Ovilla Pépin; \$115 (164244.)

Lot pt. 390-36, avec maison en bois; terrain, 47 x 62.4 d'un côté et 99.6 de l'autre. Francis Faulkner à Jos. Cheva-Ber. \$797 (164296.)

Lot 408-3, 1-2 S. O. 408 4; terrain, 28 x 50 d'un côté et 85.9 de l'autre; 1 do, 13 x 50. Victor Vinet à Jos. Ed Tremblay; \$775 (164297.)

Lachine

Lot 116-171; terrain, 48 x 92.6. Mar-Genry à The Dominion Bridge Co., Ltd. \$50 (164048.)

25^e avenue Lot pt. 753; terrain, 150 x 150. Jas. Armstrong et J. J. Cook à

Maison Fondée en 1870.

Auguste Couillard

Importateur de
FERRONNERIE ET QUINCAILLERIE
VERRES A VITRES, PEINTURES, ETC.

Spécialité: Poêles de toutes sortes.

Nos. 233 à 239 rue St-Paul

Ventes 12 et 14 St-Amable, MONTREAL.

La maison n'a pas de commis voyageurs et fait bénéficier ses clients de cette dé pense. Attention toute spéciale aux commandes par la maille. Messieurs les marchands de la campagne seront toujours servis aux plus bas prix du marché.

HORMISDAS CONTANT, Entrepreneur-Plâtrier, 609 Berri. Phone Bell Est-1177.

Meules en Corindon et en Emeri.

Machinerie de Meulage.

Pierres à Huile "Beaver."

CANADIAN HART WHEELS, LTD.,
454 Barton St. E. HAMILTON, ONT.

AGENTS POUR L'EST:

H. A. DRURY & CO.
317, rue Craig Ouest, MONTREAL.

Procurez-vous le catalogue.

W. LAMARRE & CIE

Marchand de
BOIS ET CHARBON

Foin, Paille, Avoine, etc

242 AVENUE ATWATER

Correspondance sollicitée. Près St-Jacques.

Bell Tel. Mount 609 ST-Henri
Marchands 1224.

Ontario Silver Co., Limited,
NIAGARA FALLS, Canada.

MANUFACTURIERS DE

Cuillers, Fourchettes, Costellerie, et Articles en Plaqué.

DEMANDEZ NOTRE CATALOGUE ET NOS COTATIONS.

Laurence & Robitaille

MARCHANDS DE

Bois de Sciage et de Charpente

BUREAU ET CLOS

Coin des rues Craig et St-Denis

Bell Tél., Main 1488. MONTREAL
Tél. des Marchands, 804.

CLOS AU CANAL

Coin des rues William et Richmond

B 11 Tél., Main 3844

Henri Vaillancourt et al; \$750 (164146.)
191^eme avenue. Lots 1-2 N. 288, 289, et 290, avec maison, etc; 2 terrains, 20 x 70; 1 do, Irrig. Ernest St-Amour à Frs St-Amour; \$1,300 (164245.)

Pointe-aux-Trembles

Lot pt. 163. Olivier Gervais à Horace McDuff; \$850 (164058.)

Lot 174-36; terrain, 40 x 80. Horace McDuff à Albani Dulude; \$225 (164295.)

Rue Monarque. Lots 82-67, 68, 69; terrain, 30 x 90 chacun vacant. Zoé Vercruysse, épouse de J. Alf Déguire à Léonidas Mathieu (à réméré); \$600 (163343.)

Pointe-Claire

Lots 7-5, 7-192. Edw. A. Lilly à Geo. T. Hartt; \$1,200 (164083.)

Lot 29a-3 Thomas Jordan à Allister Hy. B. MacKenzie; \$3,500 (164159.)

Lot 166. Wm. Williams à Nap. Germain; \$160 (164173.)

Sainte-Genève

Lot pt. 141 Désiré Prévost à Joseph Charet; \$1,200 (164117.)

Lots pt. 90 et 115. Jos. Legault dit Deslauriers à Orphir Laniel; \$8,000 (164268.)

Sainte-Anne de Bellevue

Lots 205-62 et 63. Pascal Deslauriers à Arthur Morris; \$500 (164171.)

Rue St-Antoine Lot pt. 259, avec maison en bois; terrain, 46 de front, 36 en arrière x 34. Wm Williams à Aimé Chevrier; \$900 (164172)

Voici les totaux des prix de ventes par quartiers:

Lafontaine	\$30,350.00
Papineau	9,024.50
St-Jacques	10,500.00
St-Laurent	10,000.00
St-Louis	15,500.00
Ste-Marie	1,344 00
Ouest	105,000.00
St-André	126,156.00
Ste-Anne	6,500.00
St-Georges	42,250.00
St-Joseph	19,000.00
De Lorimier	9,825.00
Hochelaga	32,978.88
Mont-Royal	9,372.00
St-Denis	62,290 00
St-Gabriel	8,000.00
St-Henri	33,497.53
St-Jean-Baptiste	8,200.00
Ste-Marie	989.70
Ville St-Louis	58,388.15
Westmount	54,708.00
Outremont	6,752.50
Maisonneuve	61,509.00
Verdun	8,063 65
Ville Emard	48,529.10
Notre-Dame de Grâces	83,078.40
Montréal Ouest	2,900.00

\$864,706.41

Les lots à bâtir ont rapporté les prix suivants:

Rue St-Hubert, quartier Lafontaine, 87 1-3c. le pied.
Rue Gauthier, quartier Papineau, 40c. le pied.
Ave Papineau, quartier Papineau, 50c. le pied.
Rue Cartier, quartier Papineau, 30c. le pied.
Rue Fullum, quartier Ste-Marie, 50c. le pied.
Rue Sherbrooke Ouest, quartier St-André, \$1.95 le pied.
Rue Fulford, quartier St-Joseph, \$1.75 le pied
Ave Chabot, quartier De Lorimier, 25 cents le pied.

Rue Darling, quartier Hochelaga, 35c. le pied.

Rue Boulevard, quartier Mont-Royal, 28 1/2c. le pied.

Rue Labelle, quartier St-Denis, 13 2/3 cents le pied.

Rue St-André, quartier St-Denis, 20c le pied.

Rue Huntly, quartier St-Denis, 33c. le pied.

Rue Bréboeuf, quartier St-Denis, 40c. le pied.

Rue St-Rémi, quartier St-Henri, 43c. le pied.

Rue Delinelle, quartier St-Denis, 36 1/2c le pied.

Rue Waverley, Ville St-Louis, 37c. le pied.

Ave Laurier, Ville St-Louis, 33c. le pied.

Rue Clark, Ville St-Louis, 38c. le pied.



PROVINCE DE QUEBEC

Cessations de Commerce

Honoréville—Blanchard, Ernest, chaussures

Cessions

Chambord—Boivin, Benjamin, mag. gén.
Drummondville—Turner, N., tailleur.
Hemmingford—Lacasse, Eusèbe, moulin à scie.

Longueuil—Poupart, Jos., épiciers.
Montréal—Brisson, Téléphore, hôtel
Raymond, Chas., hôtel.

Braudry Woodenware Mfg. Co.
Loiselle, Oscar, tailleur.

Valquette, Philius, mag. gén.
St-Jacques le Mineur—Surprenant, R., épiciers

Sherbrooke—Electric Chemical Co., Reg.
St-Romuald—Peacock & Leamy, entrepreneurs.

Concordats

Montréal—Boyer, A., épiciers.

Curateurs

Montréal—Wilks & Burnett à John Laps, négociant.
St-Amour, Nap. à Stevens Duquette & Co., plombiers.

Nicolet—René, Eusèbe à H. Lacerte, mercier.

Québec—Pâradis, V. E. à The Mathie-Elis Co., charbon, etc.

St-Cyrille de Wendover—Gauthier, Alb., mag. gén

Décès

L'Assomption—Lafortune, Alfred, épiciers, etc.

Montréal—Coughlin, B. J. & Co., mfrs. de ressorts en acier. B. J. Coughlin, décédé.

Dissolutions de Sociétés

Lévis—La Société de Quincallerie de Lévis. Même raison sociale continue. Henri Paul Beaulieu.

Montréal—The LaRue Tobacco Co.
Campeau & Cousineau, plombiers, etc.
The Cosmopolitan & American Outfitters, hardes faites.

McGill Laundry Co.
Katels & Papas, négociants.

St-Jean—Standard Glove Mfg. Co. J. Emilien Tremblay continue.

GILBERTSON'S

COMET

Non surpassée pour la qualité ou le finissage par aucune Tôle Galvanisée, d'une marque quelconque sur le marché.

ALEX. GIBB, - 13 rue St-Jean, Montréal

Seul Agent canadien

W. GILBERTSON & Co., Limited

Fabricants.

Pontardawe, Wales

Jardine Universal Ratchet Clamp Drill.

(Perceuse à Rochet Universelle de Jardine.)

Employée dans toutes sortes de manufactures pour les réparations urgentes aux machines.

Tous les ateliers de machines et de chemins de fer devraient l'employer.

Les constructeurs de ponts, les poseurs de voies ferrées et les ouvriers en constructions métalliques en ont besoin constamment.

A. B. JARDINE & CO.

HESPELER, ONT.

Une bonne annonce vend des marchandises aujourd'hui et vous fait une bonne réputation pour demain.

RASOIR "RADIUM" de H. BOKER & CO.

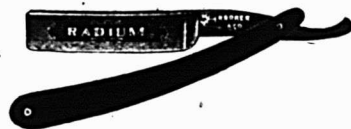

Affilé par les ouvriers les plus habiles, tous experts dans leur partie. La matière, la main d'œuvre et le fini de ces Rasoirs sont parfaits; chaque Rasoir est garanti durer la vie d'un homme. Demandez notre Brochure Gratuite!

"Some Pointers for Gentlemen who shave themselves."

(Quelques Indications pour les Hommes qui se rasent eux-mêmes.)

McGILL CUTLERY CO., Regd.
Boîte Postale, 366, Montréal.

PAIN FOUR CHAUX Est le "Cottam Seed," fabriqué d'après six brevets. Marchandise de confiance; rien ne peut l'approcher comme valeur et comme popularité. Chez tous les fournisseurs de gros.

En Difficultés

Lachine—Bourbonnais, J. L., épiciers
Montréal—Farber, Moses, mercier
Haas, Benoit, mfr de blouses

Fonds à Vendre

Ménardville—Cadieux, A. J., tailleur
Montréal—Cinématographe Canada Inc
Parc Laval—Lajeunesse, H., épiciers etc
Québec—Blondeau, J. A., confiseur
St-Donat—Paquet, Ls, mag. gén
Ste-Flavie—St-Laurent, J. O., mag. gén
St-Roch des Aulnaies—Francoeur, Mag. mag. gén.

Fonds Vendus

Montréal—Charette, L. & Co., plâtriers
Brosseau, J. A., nouveautés.
Goodchild & Co., nouveautés.
Lawande Bros, nouveautés en gros
Berthelette & Bessette, hôtel
Charbonneau, J. B., épiciers.
Moreau, F., fourrures.

Incendies

Montréal—Rolland & Frère, meubles en gros, ass.
St-Georges Est—Silsby Lumber Co, moulin à scie.
Sorel—Zarbatany & Saba, nouveautés etc., ass.

Nouveaux Etablissements

Lévis—The Royal Washing Water Co.
Montréal Ouest—The Royal Bank of Canada.
Québec—Lamontagne, Geo. & Cie, bijoutiers.
Saint-Jean—Simard, Brassard Co, thés etc. Hectorine Simard.

Nouvelles Incorporations

Montréal—Calgary Power Co., Ltd

PROVINCE D'ONTARIO

Cessations de Commerce

Mitchell—Moore, C. J., épiciers, etc. Geo E. Sawyer continue.
Ottawa—Stanyer, Chas., mag. gén. W J. Greene continue.

Cessions

Fort William—Thompson, John & Co épiciers, etc.

Décès

Priceville—McArthur, John, mag. gén.
Toronto—The Paterson Mfg Co Ltd matériaux pour toitures, etc. J. W Paterson, prés., décédé.
Welland—The R. Morwood Co, nouveautés John H. Morwood décédé

Dissolutions de Sociétés

Meaford—Smith & Johnson, ferronniers Benjamin Smith continue.
Ottawa—Wilson & Brunton, épiciers C. Wilson continue.
Ridgetown—Milton & Campbell, papeterie, nouveautés. Campbell continue.

Fonds à Vendre

Cobalt—Baker, J. S., épiciers, etc.
North Claremont—Forsyth, Robert, mag. gén.

Fonds Vendus

Tallowfield—Goodfellow, Geo., épiciers
Humberstone—Kenyon, R. H., mag. gén.
Toronto—Bodley, C. C., épiciers.
Dowsley, R. N., épiciers.

Incendies

Brampton—Deeves & Co., épiciers.
Dunieriff—Barclay, Arth. F., mag. gén.
Stoco—McCann, J. J., mag. gén.
Toronto—Gentile, Dominique, épiciers et fruits, ass part.
Irwin, B. L., nouveautés.

Nouveaux Etablissements

Uxbridge—Jones Hardware Co., Ltd

MANITOBA, ALBERTA ET SASKATCHEWAN

Fonds Vendus

Markinch (Sask.)—Hastings & McLaughlin, mag. gén.

PROVINCE DE QUEBEC

COUR SUPERIEURE

ACTIONS

Défendeurs	Demandeurs	Montants
Assomption		
Malouin, Sam. et al.	Liverpool & London & Gobe Ins. Co	135
Daveluyville		
Deshayes, Adélar	Starke, Seybold, Ltd.	199
La Tuque		
Craig & Thompson	Jas. McDonnell	4e cl.
Mistassini		
Villeneuve, Ernest et al.	Ontario Wind Engine & Pump Co.	161
Montréal		
Archambault, H. Adélar	J. B. Prud'homme	811
Adakas, Sam.	Philipp Seamon	192
Auerback, Boris	Wm. A. Cooper	151
Bibeau, Victor	La Foncière	96
Bernard, J. A., Succ.	Société des Grands Produits de France	125
Beardsell, Theresa H.	Joséphine Gone Cormier	342
Beauchamp, Edouard	W. Vincent	113
Beaudry, J. P.	De J.-Bte L'Espérance	160
City of Mtl.	Félix Rochon	399
City of Mtl.	Olivier Aubry	212
Campbell, J. M.	Isabella M. Hicks et al.	140
Clermont, Gédéas	M. E. Clermont	170
Charlton, Harry Marks	A. R. Wright	2e cl.
Chaput, Jos.	Hiram Johnson, Ltd.	111
Consumers Cordage Co., Ltd.	Thos. Bannerman	1e cl.
Can. Pacific Ry.	Théophile Guay	2000
City of Mtl.	Mary McCane Sheridan	599
Dansereau, J. A.	The Rideau Shoe Co.	220
Dupré, A. B.	Succ. John Wm. Hopkins	195
Fabre, Moses	G. Shapiro	2e cl.
Fernst, Gust.	J. L. Allard	211
Fabre, L.	S. Solomon	170
Friedman, S., Son Co.	Isaac Workman	410
Fauget, G. W.	J. O. Gagnon	193
Grand West Life Ass. Co.	H. L. Guilline	667
Grat, Félix Avila	Adélar Béveau	643
Grat, Richard H.	O. B. Meunier	163
Gauthier, M.-Lse	De Edmire Boule-Atkinson	517
Grandmaison, F.	J. H. Thornell	3e cl.
Granger, Nelson	F. Phillips & Co.	238
Grégoire, Eli	M. E. Mercier	80
Grand Confectionery Co., Ltd.	J. Emile Fecteau	100
Granger, A.	Gasp. De Serres	131
Granger, Jos.	Léon Lorrain	187
Granger, Alph.	Jos. Gagnon	102
Granger, Philippe et al.	F. R. Maulleu	175

BANQUE D'HOCHELAGA

Il est résolu de déclarer un dividende No 75, de deux pour cent (2%) pour le trimestre finissant le trente (30) novembre prochain égal au taux de huit pour cent (8) par an sur le capital payé de cette institution, payable au Bureau Principal, ou à ses succursales, le ou après le premier jour de décembre prochain, aux actionnaires inscrits au Registre le 15 novembre prochain.

L'assemblée générale annuelle des actionnaires aura lieu au bureau-chef de la banque à Montréal, mercredi le 15 décembre prochain, à midi.

Par ordre du conseil de direction.

M. J. A. PRENDERGAST,

Gérant-Général.

La publicité, c'est la multiplication des ventes.

LA BANQUE NATIONALE

FONDEE EN 1860

Capital - - - \$2,000,000
Réserve et Profits Indivis - - - 1,103,695.62

Notre service de billets circulaires pour les voyageurs "Travellers Cheques" est en opération depuis un an et a donné satisfaction à tous nos clients; nous invitons le public à se prévaloir des avantages que nous offrons.

Notre bureau de Paris,

RUE BOUDREAU

7, SQUARE DE L'OPERA

est très propice aux voyageurs canadiens qui visitent l'Europe.

Nous effectuons les virements de fonds, les collections, les paiements, les crédits commerciaux en Europe, aux Etats-Unis et au Canada, aux plus bas taux.

Lugeon, L.	Seeland Watch Co.	704
Lugeon, L.	Gralzely & Co.	324
Lister Bros.	Crook & Corry	131
Langevin, Ludovic	Clément Col-lar	400
McNairn, Melle M.	Renaud, King & Patterson Co., Ltd.	501
Morrison, M. J. et al.	Jos. Latour	250
M. S. R.	Jos. Rolland Girard	15000
Monaghan, Succ. John	Alph. F. Gervais	567
Morissette, Marie-Lse et al.	E. Meunier et al.	132
McMartin, John	Ernest Axher	75
Nelson, John M.	W. H. Tapley	4358
Oulmet, Gédéon	H. J. Beardwood	200
Pearson, David	H. Lévy & Sons, Ltd.	150
Pratte, L. E. N.	U. Beauoyer et al.	173
Parker, D. et al.	L. Ulysse Chopin	2292
Prud'homme, Georgianna et al.	Julien Therrien	788
Reliable Silk Waist Factory (The)	Isaac Stein	1440
Royer, Philomène et al.	Aglaé Huot-St-Onge	350
Robert, Delle Alice	Oscar Sauvat	109
Suckling, Hedley M.	The Fancy Goods Co of Canada, Ltd.	156
Sauvageau, Eug.	Aristide Rochon	100
Touzin, Jos.	A. Desrosiers	104
United Lounge Co.	J. C. King	315
Viau, Succ Théodore	V. Pes-sensir	396
Walter, Mortimer	T. Latourelle	360
Walsh, Thos. F.	Eug. W. Ville-neuve	100

Québec

Picard, Adolphe
 W. J. Pearson & Sons | 169 |

St-Guillaume d'Upton

Bélanger, Hilaire et al.
 Athala Vandry-Bélanger | 3e cl. |

Saint-Jean

Godin, Alex.
 L. Larose | 473 |

St-Michel, Napierreville

Marcel, J. A. et al.
 E. R. Dufresne | 150 |

Ste Philomène

Desparois, Osias
 Philomène Des-groseillers | 125 |

Ste-Rose

Corp. du Village de Ste-Rose
 Jos Ethier | 1021 |

Shawinigan

Lord, Jos.
 Verret, Stewart & Co., Ltd. | 137 |

Laramée, Béatrice et al.
 Delor-mier Vinegar & Mfg. Co. | 166 |

Shawinigan Bay

Paquin, Henri
 Ontario Wind En-gine & Pump Co., Ltd. | 132 |

Summerlea

Manhire, E. George
 Ernest R. Décarv | 1e cl. |

Verdun

Laframboise, J. R.
 McCool Bros. | 110 |

COUR SUPERIEURE

JUGEMENTS RENDUS

Défendeurs	Demandeurs	Mts.
Absent		
Skiffington, H. C. C.	W. H. Tapley	297
Lacnute		
Morrisson, Edouard	J. McBride	100

Maisonneuve		
Gates, Richard H. . . O. B. Meunier	162	
Matapédia		
Gallant, Octave . . . Rock City Tobacco Co., Ltd.	110	
Montréal		
Bonneau, Thos. et ux. . . Jos. Poupert	25	
Boivin, Wilfrid . . . Lavallée & Delfausse	75	
Bouvier, J. E. . . . Sam. P. Lindsay	100	
Charpentier, Mathilda et al. . . . Ludger Naud	102	
Cleary, Patrick alias Clark . . . G. A. Bourdeau et al.	1320	
Cadiéux, V. & Co. . . . A. Hawksworth	125	
Dupéré A. B. A. Giroux	152	
Dupéré, A. B. Arthur Giroux	203	
Harcourt, Fred. A. F. Marson	285	
Globensky, De C. A. M. . . . Katherine E. Smith	124	
Lynch & Sharpe . . . The Wm Rutherford, Sons Co., Ltd.	840	
Lester Bros. Hosp. Desrosiers	138	
Lefebvre, Edouard Wille . . . Laing Packing & Prov., Ltd.	134	
La Foncière Ass. Mut. . . . Standard Bank of Canada	895	
Lefebvre, André G. G. Gaucher	213	
Merclier, Albani P . . . W. R. Brock Co., Ltd.	235	
Miller, W. L. & Co. et al. . . Jacob N. Fraid	134	
Marois, G. Wm Cullen	302	
McKenzie, Peter et al. . . Banque Nationale	105	
Marks, A. Edwin Gill	118	
Nelson, J. M. . . . Estate Mary Gourley	550	
Oriental Tobacco Co., Ltd . . . T. Gaston Charlebois	300	
Owen, Jas Wilfrid Giguère	113	
Pinsler & Co. G. L. Irish	100	
Stark, Emile et al. Isidore Goodstone	153	
Schwiersanski, A. & Co. . . Max Buger	125	
Ste-Marie, Henri . . . Idonla Meloche	105	
Notre-Dame de Grâce		
Décarie, Léandre Jos. . . . David Brazeau	109	
St-Joseph du Lac		
Lafrance, H . . . La Cie de Laiterie St-Laurent	121	
Saint-Laurent		
Les Soeurs de Ste-Croix . . . Ant. Maurille Labelle	4e cl.	
Shawinigan Falls		
Larochelle, Ed. . . J. B. Deschamps & Fils	199	
Westmount		
Murison, John . . . L. A. Carrière	297	
COUR DE CIRCUIT		
JUGEMENTS RENDUS		
Défendeurs	Demandeurs	Mts.
Ascot Corner		
Galipeau, Alp. . . Cie Ass Mutuelle	13	
Barrington		
Lacasse, E. J. B. McColl	53	
Bouchette		
Fournier, S. . . M. Moody & Sons Co.	15	
Chambly		
Béaulieu, J. E. A. Pelletier	5	
Jennetot, L. O. . . . E. A. Pelletier	25	
Charlottetown, I.-P.-E.		
Rattenberg, N., Ltd. . . W. Clark	27	

La Banque Provinciale du Canada

Siège Central: 7 & 9, Place d'Armes, Montréal, Can.

Capital Autorisé \$2,000,000.00
 Capital Versé \$1,000,000.00
 Réserve et Surplus \$310,277.48

Conseil d'Administration:

Président: M. H. LAPORTE, de Laporte, Martin & Cie
 Administrateur Crédit Foncier Franco-Canadien.
 Vice-Président: M. W. F. CARLSEY, de la Maison en Gros de Caraley Bros & Co.
 Honorable L. BEAUBIEN, Ex-Ministre de l'Agriculture.
 Monsieur G. M. BOB WORTH, Vice-Président "Canadian Pacific Railway Co."
 Monsieur ALPHONSE RACINE, de la Maison A. Racine & Cie, Marchands en gros, Montréal.
 Docteur E. P. LACHAPÈLLE, Administrateur du Crédit Foncier Franco-Canadien.

TANCREDE BIENVENU, Directeur-Gérant ;
 A. S. HAMELIN, Auditeur-Général ; J. W. L. FORGET, Inspecteur ; ALEX. BOYER, Secrétaire.

Censeurs:

Président: Hon. Sir ALEX. LACOSTE, Ex-Juge en Chef de la Cour d'Appel.
 A. S. Hamelin, Auditeur.
 Sir LOMER GOUIN, Premier Ministre Provincial de la province de Québec.

Département d'Épargne

Emission de certificats de dépôts spéciaux à un taux d'intérêt s'élevant graduellement jusqu'à 3 1/2 p. c. l'an, suivant termes. Intérêt de 3 p. c. sur dépôts payables à demande.

37 SUCCURSALES DANS LA PROVINCE DE QUÉBEC

Correspondants à l'Étranger:

Etats-Unis: New-York, Boston, Buffalo, Chicago, Angleterre, France, Allemagne, Autriche, Italie.

Bell Main 5141 Marchands 642

Chartrand & Turgeon

COMPTABLES

55, rue St-François-Xavier

MONTREAL

LA BANQUE MOLSON

Incorporée en 1855
 BUREAU PRINCIPAL, MONTREAL
 Capital payé \$3,500,000
 Fonds de Réserve, . . . \$3,500,000
 JAMES ELLIOT, Gérant Général.
 A. D. DURNFORD, Inspecteur en Chef et Surintendant des Succursales.
 Succursales dans la Province de Québec:

ARTHEBASCA
 CHICOUTIMI
 DRUMMONDVILLE
 FRASERVILLE et RIVIERE DU LOUP
 KNOWLTON (STATION)
 LACHINE LOCKS
 MONTREAL—
 RUE ST-JACQUES—
 RUE STE-CATHERINE—
 MAISONNEUVE—
 MARKET AND HARBOUR—
 COTE DES NEIGES
 ST-HENRI—
 PIERREVILLE
 ROBERVAL
 QUÉBEC
 RICHMOND
 SOREL
 ST. CESAIRE
 ST-FLAVIE STATION
 ST-OURS, QUÉ.
 STE. THERÈSE DE BLAINVILLE
 VICTORIAVILLE
 VANCOUVER, Westminster Ave.
 WATERLOO

Succursales dans la province d'Ontario:
 FOREST
 KIRKTON
 LAMBTON MILLS.

Succursale dans la province d'Alberta:
 CAMROSE

69 Succursales dans tout le Canada.
 Agences à Londres, Paris, Berlin et dans toutes les principales villes du monde.
 Emission de Lettres de Crédit pour le commerce et lettres circulaires pour voyageurs.

Compton		
Drolet, L. C. . . Cie Ass. Mutuelle	10	
Côte St-Michel		
Beauchamp, A. . . . C. H. Blean	14	
Emard		
Morin, Jos. N. Myerson	12	
Monette, D. N. Champagne	9	
Pintal, L. V Archambault	11	
Ferme-Neuve		
Doré, A. . . De R. Normandin et vir	96	
Hébertville Station		
Tremblay, A W. Hayes	46	
Lachine		
Bourbonnais, J. B. . . C J. Spénard	12	
Blais, Jos. A. A. Carrignan	10	
Wiggins, R. D C. Joyal	28	
Longue Pointe		
Bonneau, F. F. Monette	18	
Lacas, J. W. Duquette	24	
St-Amand, A. . . De C. Châtillon et vir.	38	
Webber, Alf. P. Robert	38	
Longueuil		
Denault, A. . . . E E. Normandin	57	
Maisonneuve		
Bertrand, L. . . . Z. Corbell et al.	61	
Champigny, E. . . . H. Cohen et al	22	
Dansereau, W. . . De S M. Desjardins	48	
Lamoureux, J. B. . . A. Desjardins	25	
Lévis, C. alias C. Lavallée . De A. Ménard et vir.	6	
Meunier, P. G. Lalonde	6	
Robert, A. H. Cohen & Son	34	
St-Louis, De J. et vir. . J. R. Au- mond	21	
Maniwaki		
Labelle, P. . . M. Moody & Sons Ltd	54	
Montréal		
Aylen, E. D. M. Barclay	50	
Allan, De W. J. Millen	29	
Arcand, A. D. Kastner	20	
Auger, A. V Gaudet et al.	19	
Benton, J. G. D. Shapiro	11	
Beauvais, I. P. Petigrew	29	
Buckle, J. N. Contant	27	
Bissonnette, R. . . . C. Bruchési	8	
Bray, L. J. Primeau	8	
Bessette, P. V. . . P. Bariteau, jr	45	
Brunet, R. . . A. Sauvageau et al	11	
Bernstein, L. . . M. Joseph et al	40	
Bray, Wm. E. Sicotte	19	
Bray, Wm. M. Levey	7	
Beauchamp, Chas. . De Z. Allard	7	
Brousseau, Jos. . Computing Scale Co., Ltd.	28	
Bergeron, J. B. . M J. Tipograph et al.	11	
Berlinguette, A. . . N. Clément	1	
Booth, J. W. O Sauvé	1	
Charlebois, H. . . . Michael Bros	1	
Camire, G. Cie Laiterie St-Laurent	1	
Clinch, J. L. Martineau & Cie Ltée	1	
Chaput, Jos. . . . Lymburner Ltd	1	
Couture, F. P. . . The Cobban Mfg Co.	1	
Chine, A. O. Burton	1	
Clément, D. . . . L. Brunelle, Sr	1	
Champagne, Geo. . . A. Desjardins	1	
Cabana, H. R. L. O. Poliquin	1	
Crossman, A. F. . . J. M. Arkin	1	
Couture, Geo. . . M. J. Tipograph et al	1	
Chriber . . . The Canadian Furniture Exchange	1	
Choquette, J. A. . . C. Lavallée	1	
Charette, C. . . . The J. S. Prince Co.	1	
Cardinal, J. A. . . A. Lamoureux	1	

Cantin, O. A. F. Wells	10
Duggan, T. Hudon, Hébert & Co Ltd	15
Dumas, A. F. Bourgardez	40
Daignault, E. The Sussex Mfg Co Ltd	68
Daignault, E. The Canada Stove and Furniture Co.	61
Décarie, V. E. Charbonneau	19
Dupré, A. A. A. Ranger	6
Desautels, E. H. Cohen & Son	12
Demers, E. J. E. Tremblay	6
Dandurand, C. T. Galarneau	16
Donaghy, J. A. U. Favron	38
Deparis, H. G. Edmund Eaves Ltd	57
Desautels, J. L. D. Corbo	45
Dandurand, H. O. Séguin	6
Dagenais, J. De M. Trudeau et vir	20
Dufour, Nap. J. Leclair	8
Dickson, W. A. R. C. Barry	22
Dufresne, J. A. S. Poirier	27
Dionne, J. G. Caron	21
Fortin, L. C. U. S. Fidelity & Guaranty Co.	59
Finkelstein, M. et uxore . . . I Livinson	50
Fortin, F. J. H. L. Leclair	54
Fortier, V. De A. Cataford	5
French, Wm. S. Schlesinger	6
Fiset, O. A. De E. Dagenais et vir	15
Fortin & Joncas Am. Fashion Co.	10
Fauvelle, A. L. J. Lefebvre	7
Grandmalson, F. et al J. Dubois	32
Garon, W. H. P. Labelle & Cie Ltée	36
Geoffrion, L., jr. De J. Gosselin	6
Giroux, L. T. Chouinard	10
Guillaume, N. L. Trachtenberg et al	7
Gougeon, M. C. Racicot	60
Gagné, E. dit Patenaude G. Hall	19
Gervais, Art. M. Röhlick	11
Guérin, C. J. Blain	8
Goyer, Alp. F. Villeneuve	5
Gauthier, M. R. Séguin	6
Goldberg, D. H. Tucker	11
Huard, Wm De B. Schlosberg et vir	68
Hébert, E. M. Briskin	12
Hell, F. A. Prud'homme & Fière	5
Haney, De T. J. Desjardins	13
Hughes, A. J. R. Carpenter	25
Helle, J. D. Vezeau	14
Harrington, F. Melle H. M. Ladouceur	49
Jubin, He, C. Z. Gauvreau	6
Kearns, Jas. S. Schlesinger	18
Lambert, M. De L. Lamarre et vir	82
Lac, M. F. Dansereau	37
Lalonde, J. B. J. B. Clément	16
Lalonde, Alf. D. A. Lalonde	18
Lalonde, J. E. E. Côté	35
Lalonde, L. B. Gross	5
Lalonde, L. A. Cousineau	8
Lalonde, C. E. Sicotte	5
Lalonde, W. N. Contant	14
Lalonde, A. De C. Aubry	16
Lalonde, Z. The Ropework Export Co. Ltd	10
Lalonde, Jos. J. Cartier	18
Lalonde, De M. L. P. Vipond	24
Lalonde, O. J. C. Vallant	44
Lalonde, Alf. S. Cardinal	11
Lalonde, A. Valet Service Co	6
Lalonde, Eug. C. Lacourse	6
Lalonde, Sr, W. L. Wemish	21
Lalonde, H. R. I. Goodman	8
Lalonde, E. et al The E. Cavaignac Co. Ltd	52
Lalonde, Chas. et al J. A. Bou-	50

GEO. GONTHIER
EXPERT COMPTABLE ET AUDITEUR
 Chambres 205 & 209 EDIFICE WILSON
 11 et 17 Cote de la Place d'Armes. - MONTREAL.
 TEL. REXEL, MAIN 3701

C'EST UN FAIT ACQUIS
 que dans la vie pratique des affaires,
 les annonces insérées dans un bon
 journal de la partie, rapportent.
Faites un essai dans le "Prix Courant"
 et vous serez satisfait.

BANQUE DE MONTREAL

(FONDEE EN 1817)

CONSTITUEE PAR ACTE DU PARLEMENT.

Capital tout payé.....\$14,400,000.00
Fonds de Réserve..... 12,000,000.00
Profits non Partagés..... 358,311.50

SIÈGE SOCIAL, MONTRÉAL
BUREAU DES DIRECTEURS

Le Très Hon. Lord Strathcona and
 Mount Royal, G.C.M.G., D.C.V.O., **Président Honoraire**
Hon. Sir George Drummond, K.O.M.G., C.V.O.,
Président

Sir Edward Clouston, Bart., Vice Président James Bos
 Hon. Robt Mackay

R. B. Angus Sir William Macdonald
E. B. Greenhalghs O. R. Hosmer
Sir Thos. Shaughnessy, K. O. V. O., David Morrice,
 A. Baumgarten

Sir Edward Clouston, Bart., Gérant-Général
A. Macnider, Insp. chef et Surtint. des Succursales
H. V. Meredith, Aast. Gérant-Général et Gérant à Mont
 réal

C. Sweeney, Surtintendant des succursales de la
 Colombie Anglaise.
W. B. Stavert, Surtintendant des succursales des
 Provinces Maritimes.

F. J. Hunter, Inspecteur N. O. et Succursales O. B
E. P. Winslow, Inspecteur, Succursales Ontario
D. R. Clarke, Inspecteur Succursales Provinces
 Maritimes et Terre-Neuve

SUCCURSALES :

137 Succursales au Canada.
Grande-Bretagne, Londres, Bank of Montreal—
 47 Threadneedle St., E. C., F. W. Taylor, Gérant
Etats-Unis, New-York—31 Pine St., R. Y. Hebden
 W. A. Bog et J. T. Molineux, Agents.
Chicago, Banque de Montréal—J. M. Greata, Gér.
 Spokane, Wash., Bank of Montreal
Terre-Neuve: St. John's, Bank of Montreal
 Birchy Cove, Baie des Isles Bank of Montreal
(Mexico, D. F., Bank of Montreal.
 T. S. C. Saunders, Gérant

Téléphone Longue Distance No 39
 Magnifiques Salles d'échantillons pour Commis-
 Voyageurs, complètement détachées de l'Hotel
HOTEL VICTORIA
 J. L. PATENAUDE, Prop.
 Coin Labelle et Ste Anne, - ST-JEROME, P.Q.

PROPRIETE A VENDRE

Rue St-Gabriel, No 25. Prix: \$12,500.00;
 conditions faciles. Revenu actuel: \$1,188.00
 par an; peut être augmenté. S'adresser:
A. LIONAIS, 42 Place Jacques-Cartier.

Levert, P. E. F. Melançon	20
Larue, W. J. A. Bertrand	29
Laferrière, V. H. Cohen & Son	6
Lefebvre, E. F. Lambert	40
Lynch, Ed. J. et al E. Carsons	12
Lee, T. N. Cohen	16
Lafortune, F. G. Lebeau	8
Landry, Jos. & Co. U. Beaupré et al	44
Laurin, L. La Foncière Ins. Co.	24
Morin, C. A. B. Durocher	65
Millman, L. Singer Sewing Ma- chine Co.	48
Malloux, J. B. A. Conroy	14
McIntyre, J. L. Ville de West- mount	22
Mathieu, A. J. M. Fortier Ltd	13
MacDonald, Mary W. Paul	34
Mendelovitch, L. A. Daneau	62
McArdle, J. T. E. Davies	9
Meyhew, L. J. Levey	16
Milton, F. N. Parent	23
Meyhen, E. J. Levey	16
Manseau, E. J. Desjardins	8
Mathieu, E. J. B. Dupont	15
Pyman, J. H. Bertrand	39
Paris, A. C. Rodder	24
Pelohat, Ls E. McBrim	14
Paquin, H. J. A. St-Julien	24
Pagé, H. Hicks Electric Co	11
Paquette, H. De A. Ménard et vir	11
Parent, G. A. Mercier	11
Palmer, Wm P. J. Héroux	18
Plante, L. G. A. Lafontaine	50
Provost, A. H. Berliand	39
Pilon, L. G. E. Bertrand	22
Peterson, A. A. N. Hall	17
Plante, J. B. W. Paquette	76
Paquette, A. De J. Cardin et vir	7
Paquin, Jos. J. C. Champagne	61
Pellant, De J. Rose Anna Fenoglio	61
Paradis, E. I. R. Gareau et al	24
Paquette, L. A. Duceppe	13
Napier, H. J. M. Guindon	12
Neville, De M. Miss K. E. Smith	12
Nadeau, Ed. T. Benoit	9
Nadler, L. De S. Bernier et vir	48
O'Connell, Ed. W. Cardinal	9
Olsen, Geo. De A. Donnan	24
Roger, G. M. A. Soucy	42
Rodgers, Wm. P. Demers	28
Ranger, De V. De M. G. A. Côté et vir	18
Renaud, R. J. Deschamps	5
Roy, F. Ed. S. A. Germain & Cie	17
Riel, Jos. O. Brazeau	6
Riopel & Riopel F. X. Allard	47
Rivard, E. C. J. Spénard	94
Render, J. P. Kieran	20
Render, J. P. McNaughton	10
Rollet, H. L. Isort	12
Robert, E. T. Girard	15
Richards, J. A. T. et al Duilder's Exchange.	12
Riopel, D. J. P. Lamarche	21
Rowan, J. T. Paquette	30
Robert, L. A. Brunelle	20
Robillard, Alf. M. Chamberland	11
Renaud, J. B. A. A. Lassonde	8
Sylvestre, J. S. Cardinal	16
Steele, T. A. et al H. Petel et al	39
St-Martin, F. S. Cardinal	11
St-Amour, C. J. Gauthier	40
Smith, J. E. Chaput	6
Sirois, L. J. C. H. Trudeau	41
Savage, Jos. L. A. Lacombe	27
St-Jacques, Z. J. D. Normandeau	25
Sullivan, J. De E. Shapiro et vir	9
Samplir, S. F. L. Darling	34
Sarault, A. J. P. Lacroix	7
St-Martin, T. E. Sicotte	17
Sanscartier, C. L. Bombardier	7

St. Denis Confectionery . . . J. M. Fortler, Ltd.	20
Schlaier, D. P. Katz	25
St-Jean, A. S. Berlind	39
St-Pierre, Art. . . . V Lamoureux	48
Turgeon, H. J. O. Primeau	38
Terminal Warehouse & Cartage Co., Ltd. G. Bonner	78
Vermette, A. D Wolofsky	22
Villeneuve, De S. . . . L. Goyette	20
Vermette, J. C. . . . W. J. Proulx	62
Vaudry, W. R Gervais	26
Villeneuve, A. A. Leduc	29
Westen, G. M. Levey	5
Whistaff, Art. O. Sauvé	40

Montréal Sud

Favreau, L. P. H. Gauthier	32
------------------------------------	----

Newington, Ont.

Bowman, H. T. . . . The Canada Stove & Furniture Co. . . .	44
--	----

Outremont

Mulligan, A. . . De A. Corbell et vir.	14
--	----

Pembroke, Ont.

Young, G. J A. Denault	69
--------------------------------	----

Pointe aux Trembles

Bouchard, J. O. . . A. Marchand	90
---------------------------------	----

Rawdon

Butler, A. W. . . Great West Life Ass. Co.	38
--	----

Rimouski

Lepage, A & Co. . J. B. McColl	53
--------------------------------	----

Rivière à Pierre

Martineau, Jos. . Jean Paquette, Ltée	87
---------------------------------------	----

Roseland

Leroux, P. . . People Furnishing House	7
--	---

Ste-Agathe

Forget, C. A. . W. J. Daly et al.	5
-----------------------------------	---

Ste-Anne

Côté, H. . M Moody & Sons Co., Ltd.	13
-------------------------------------	----

Saint-Côme

Lefrançois, Jos. . The Frost & Wood Co., Ltd.	20
---	----

Saint-Constant

Gagnon, J. A. . De C. Girard et vir	19
-------------------------------------	----

St-François de Sales

Chartrand, I. et al. . F. Leclair	25
-----------------------------------	----

Saint-Hyacinthe

Caron, De M. et vir. . . . Jos. David	30
---------------------------------------	----

Saint-Jean

Lebeau, A. . . . E. A. Pelletier	22
----------------------------------	----

St-Jean, Ile du Prince-Edouard

Walsh, De M. A. . . . P. Scott	25
--------------------------------	----

Une Nouvelle Succursale de**La Banque d'Epargne**

DE LA

Cité et du District de Montréal.

SERA OUVERTE

Au Coin des Rues St-Denis et Beaubien

(Boulevard St-Denis.)

Le 15 Novembre 1909.

P. A. GAGNON**COMPTABLE LICENCIÉ**

(Chartered Accountant)

Chambres 315, 316, 317 Edifice New-York Life

11 Place d'Armes. - MONTREAL

Bell Main 4912

DESAUTELS & MOREAU

LIMITÉE

Comptables, Auditeurs, Liquidation de Faillites, Compositions effectuées. Edifice Crédit Foncier, 35 rue St-Jacques, MONTREAL. Téléphone Main 3859.

PATENTES**OBTENUES PROMPTEMENT**

Avez-vous une idée?—Si oui, demandez le Guide de l'Inventeur qui vous sera envoyé gratis par Marlon & Marlon, Ingénieurs-Consuls, Bureaux: { Edifice New York Life, Montréal, et 907 G Street, Washington, D. C.

Arthur W. WILKS Alexander BURNETT

WILKS & BURNETT

Comptables, Auditeurs, Commissaires pour toutes les Provinces

Règlement d'affaires de Faillites

601 BASSÉE BANQUE DES MARCHANDS

Téléphones { BELL MAIN 5500 MARCHANDS 849 MONTREAL

L. R. MONTERRIAND,Architecte et Mesureur,
No 230 rue St-André,
Montréal.**St-Louis**

Asselin, Jos A. Guertin	31
Beaudry's Woodenware Mfg. Co Benoit & Fils	56
Beatty, H. E. . . . J. A. Finlayson	14
Frappler, S. S. Dansereau	9
Goyette, E. A St-Jean	6
Tuppl, P. . . . J. H. Loranger et al	10

Saint-Paul

Lauzon, De D. et vir. . De L. Han novitch et vir.	75
Vinet, H. . . J. W. Hébert et al	24

St-Pierre aux Liens

Beaulieu, W. P. Allard	12
Gauthier, N. E. Gauron	12

St-Rémi d'Amherst

Thomas, R . . Hudon, Hébert et Cie, Ltd	7
---	---

Ste-Thérèse

Vanier, D J. B. Duhamel	21
---------------------------------	----

Sandy Bay

Chamberland, Jos. . La Cie de Laiterie St-Laurent	37
---	----

Sherbrooke

Fisette, W . . Cie Ass. Mutuelle	11
Paradis, F. W. W. Clark	25

Squatecks

Caron, J. . . . Cie Ass. Mutuelle	45
-----------------------------------	----

Summerlea

St-Léger, A P. Guénette	35
---------------------------------	----

Valleyfield

Ethier, Geo. D. C. Joyal	25
Shaher, J. F . . D. B. Cohen et al	35

Verdun

Beyette, Jos. alias Byette . . De A. Ménard et vir.	8
Kent, L. R. . . De A. Gamfort et vir	24

Westmount

Berry, J. A. W. J. Inglis	28
Cowen, R. . . De S Guénet et vir	29
Fyfe, R. E. W. . . A. R. Williams et al.	8
Still, E. J. Cunningham	13

SI VOUS APPROUVEZ

la ligne de conduite du "PRIX COURANT", abonnez-vous.

Faites-le connaître à vos amis, amenez-le à s'abonner,

Parlez-en à vos fournisseurs afin qu'ils se rendent compte de l'efficacité de sa publicité.

LA PRINCIPALE DIFFICULTÉ qui se présente à l'homme inexpérimenté qui entre dans l'Assurance-Vie, c'est de trouver des hommes Bons à Assurer. Cette difficulté disparaît quand vous travaillez pour une *Compagnie Industrielle*, dont les débits sont une mine inépuisable à la fois pour les affaires ordinaires et les affaires industrielles.

THE UNION LIFE ASSURANCE COMPANY

BUREAU-CHEF A TORONTO, CAN.

Plus de porteurs de polices au Canada que toute autre Compagnie Canadienne.

EN ECRIVANT AUX ANNONCEURS, CITEZ "LE PRIX COURANT"

L'ASSURANCE MONT-ROYAL
 Compagnie Indépendante (Incendie)
 Bureaux : 1720 rue Notre-Dame
 Coin St-François-Xavier, MONTREAL
 RODOLPHE FORGET, Président.
 J. E. OLIVIER, Jr., Gérant-Général.

**Protégez vos Glaces
 contre les Accidents**
 PAR UNE POLICE DANS LA
 COMMERCIAL BUREAU & PLATE LASS INSURANCE CO.
 Bâtisse New York Life, Phone, Main 2367
 ISIDORE CREPEAU, Gérant,
 AGENTS DEMANDÉS

SUN LIFE OF CANADA
 AU 31 DECEMBRE 1908
 Actif \$29,238,525.51
 Surplus sur tout le Passif et le
 Capital, Hm 34 et 3 p.c. Standard 2,596,363.96
 Surplus d'après l'Etalon du Gouv. 4,118,491.91
 Revenu en 1908 6,949,601.98
 Assurances en vigueur 119,517,740.89
 Ecrivez au bureau-chef à Montréal pour avoir la petite
 brochure intitulée "Prosperous and Progressive."
 LES POLICES DE LA SUN LIFE SONT FACILES A VENDRE

**LA COMPAGNIE
 'EQUITABLE'**
 D'ASSURANCE MUTUELLE CONTRE LE FEU
 Les nouvelles primes reçues depuis le dernier
 rapport fait au gouvernement, sont au delà de
\$74,871,63
 et la compagnie a émané au delà de
2,143
 polices depuis cette date, ce qui est un des meil-
 leurs résultats qu'une compagnie puisse obtenir.
 S. T. WILLETT, PRESIDENT F. CAUTHIER, GERANT

LA CANADA LIFE A PAYÉ
 en 1905, aux détenteurs de polices ou
 à leurs représentants : : : : :
\$3,272,000
 contre des paiements similaires de
\$4,954,000
 faits par les vingt-et-une autres com-
 pagnies Canadiennes.

(ÉTABLI 1853)
The Phoenix Insurance Company
 OF BROOKLYN
 TOTAL DE L'ACTIF - - \$8,719,795.33
 Robert Hampson & Son, Agents,
 5 ST. JOHN STREET

Assurances
 CONSEILS AUX AGENTS

Voici généralement les excuses que
 donne un préposé à l'assurance lorsqu'il
 reçoit la visite d'un agent :

- 1o. Il faut que j'en parle à ma femme.
- 2o. Je suis très occupé aujourd'hui,
 venez une autre fois
- 3o. Laissez moi ces papiers, je les li-
 rai et je verrai ce que j'aurai à faire.
- 4o. Il faut que je pense à la chose, ve-
 nez au commencement du mois prochain.
- 5o. J'ai un inventaire à faire, je se-
 rai plus en mesure à l'automne.
- 6o. Je vous téléphonerai ou vous écri-
 rai lorsque je serai prêt.
- 7o. Il faut d'abord que je vois les ter-
 mes des autres compagnies.
- 8o. Il faut que mon avocat examine
 ce que vous me proposez.
- 9o. Je suis trop gêné pour payer mes
 primes.
- 10o. J'attendrai pour m'assurer d'être
 majeur.
- 11o. J'ai toute l'assurance dont j'ai
 besoin dans d'autres compagnies.

De toutes ces réponses on peut faire
 les déductions suivantes: D'abord le pré-
 posé à l'assurance n'en parlera pas à sa
 femme. Il n'y pensera pas, il jettera les
 papiers que vous lui avez remis, il ne
 prendra aucun renseignement dans d'au-
 tres compagnies, et surtout il ne pensera
 même pas à vous téléphoner ou à vous
 écrire, lorsqu'il sera prêt.

Si par hasard, une fois sur mille, vous
 réussissez à la convaincre il n'y aura pas
 un partisan plus ardent de l'assurance
 que votre nouvel assuré. Il comprendra
 que malgré ses affaires prospères, il peut
 se produire à un moment donné des évé-
 nements en dehors de sa volonté, alors il
 comprendra le vrai mobile de l'assu-
 rance. Il se rendra compte, que comme
 tout le monde, il devra payer son tribut
 à la terre et que le meilleur moyen pour
 lui de protéger sa famille et ses enfants,
 est de les protéger durant son vivant
 contre la misère.

Remboursez-vous réellement l'argent
 avec plaisir, quand un client le demande?
 Tenez-vous votre magasin d'une propre-
 té scrupuleuse? Est-il brillant, éclairé,
 aéré et est-ce un endroit plus agréable
 pour y faire des achats que la moyenne
 des autres magasins? S'il en est ainsi,
 rappelez-le au public de temps à autre.

La Compagnie d'Assurance
MUTUELLE DU COMMERCE
 contre l'Incendie
 Actif excédant - \$260,000.00
 Assurance en force - \$2,800,000.00
 DEPOT AU GOUVERNEMENT
 en conformité avec la nouvelle Loi des assurances
 de Québec, 8 Edouard VII, Chap. 69.
 Bureau Principal: 151 rue GILROUARD, St-Hyacinthe

"LA PREVOYANCE"
 COMPAGNIE D'ASSURANCE
 Accidents et Maladies, Bris de Glaces,
 Garanties de Contrats
 et Cautionnements.
 Responsabilité de Patrons.
 J. C. GAGNE, Gérant Général
 160, rue St-Jacques - MONTREAL

**WESTERN
 ASSURANCE CO.**
 INCORPORÉE EN 1851
 ACTIF, au-delà de - - - \$8,130,384.82
 Bureau Principal: TORONTO, Ont
 Hon. GEO. A. COX, Président.
 W. R. BROCK, et JOHN HOSKIN; K. C.
 LL.D., Vice-Présidents.
 W. B. MEIKLE, Gérant-Général.
 C. C. FOSTER, Secrétaire.
 Succursale de Montréal:
 189 rue Saint-Jacques.
 ROBT. BERNARDINI, Gérant



Succursale au Canada, Bureau Chef à Montréal

METROPOLITAN
 Life Assurance Co'y of New York
 (Compagnie à Fonds Social)
 Actif \$236,927,000
 Polices en vigueur au
 31 décembre 1908.. 9,960,106
 En 1908, la compagnie
 a émis au Canada
 des polices pour ... \$16,812,000
 Elle a déposé entre les
 mains du Gouver-
 nement Canadien,
 exclusivement pour
 les Canadiens..... \$5,500,000
 Il y a plus de 300,000 Canadiens
 assurés dans la METROPOLITAN.



Du 23 au 30 novembre 1909

District de Montréal

Dame Vve Aug. Amos vs Xavier Roy. Lachine—Les lots 698 et 699, avec bâtisses.

Vente le 25 novembre, à 11 heures a. m. au bureau du shérif à Montréal.

District d'Arthabaska

Michel Archambault vs Noël Beauregard.

Notre-Dame du Bon Conseil—La partie du lot 417, avec bâtisses.

Vente le 24 novembre, à 2 heures p. m. à la porte de l'église paroissiale.

District de Beauharnois

J. H. Lefebvre et al. vs Geo. Arcouette. Très-Saint-Sacrement et Ste-Malachie d'Ormstown—10. La partie du lot 389, situé à Très-Saint-Sacrement

20. Le lot 868, situé à Ste-Mélachie.

Vente le 26 novembre, à 10 heures a. m. à la porte de l'église du Très-Saint-Sacrement pour le lot de cette paroisse et le même jour, à 1 heure p. m. à la porte de l'église Ste-Mélachie pour le lot de cette paroisse.

District de Bedford

John J. Chaffee et al vs Andrew Garlin.

Frelsburg—Le lot 192.

Vente le 27 novembre, à 10 heures a. m. à la porte de l'église paroissiale.

District de Chicoutimi

Jos. Rossignol vs Alf. Tremblay Chicoutimi—Le lot 17b, avec bâtisses.

Vente le 24 novembre, à 10 heures a. m. au bureau du shérif.

District d'Iberville

Pierre Gosselin vs Eugène Côté. St-Jean—Les lots 431-141 à 144, situés rue Grant, avec bâtisses.

Vente le 29 novembre, à 11 heures a. m. au bureau du shérif.

District de Kamouraska

Delle Marie Langlois vs Ludger Lebel. St-Georges de Cacouna—Les lots 213, 219, 220 et 221, avec bâtisses.

Vente le 28 octobre, à 10 heures a. m. à la porte de l'église paroissiale.

Emile Laroche, fils de Chas. vs Emile Laroche, fils d'Hérode St-Arsène—Les lots 228, 230, 231, 229, 232, 233 et 419, avec bâtisses.

Vente le 24 novembre, à 10 heures a. m. à la porte de l'église paroissiale.

District d'Ottawa

C. B. Major et al. vs Dame Marie Boileau et al.

Canton Bouchette—La partie du lot 35, avec bâtisses

Vente le 23 novembre, à 10 heures 15 a. m. au bureau du registraire à Hull.

Jos. R. Tremblay vs Aristide Meunier. Canton Bouchette—Les lots 59 et 60, avec bâtisses.

Vente le 23 novembre, à 10 heures a. m. au bureau du registraire à Hull.

District de Québec

Harry Staveley vs Mary Ann Mayhew et al.

Québec—Le lot 3457 du quartier St-Jean, situé place Cliff View, avec bâtisses.

Vente le 25 novembre, à 10 heures a. m. au bureau du shérif.

Félix Roy vs Dame Marguerite Fournier et al.

St-Ambroise de la Jeune Lorette—Les lots 842, 843, 844 et partie 840, avec bâtisses.

Vente le 26 novembre, à 10 heures a. m. à la porte de l'église paroissiale.

Aimé Dion vs Alph. Bureau.

Beauport—Partie du lot 514, avec bâtisses.

Vente le 24 novembre, à 10 heures a. m. à la porte de l'église paroissiale.

District du Saguenay

Elle Girard vs Ls Villeneuve Malbale—La partie du lot 129, avec bâtisses.

Vente le 25 novembre, à 10 heures a. m. au bureau du shérif.

District des Trois-Rivières

Donald Fraser vs Henri alias Honoré Levasseur.

Trois-Rivières—Le lot 1568, situé rue St-Honoré, avec bâtisses.

Vente le 23 novembre, à 10 heures a. m. au bureau du shérif

très difficile d'obtenir du gros sable blanc, bien qu'il y en a de très gros Le sable blanc employé seul avec le ciment ne donnera pas une façade absolument imperméable. Afin de rendre une façade imperméable, il est nécessaire d'employer une proportion de poudre de marbre, ou de pierre écrasée avec du sable. Ne pas employer trop de poussière de marbre, car lorsqu'il y en a trop il se produit des fentes à peine visibles et des carrelages. Pour cette raison, on ne devrait jamais employer la poussière de marbre seule avec le ciment

Généralement, les fentes et les carrelages dont on parle ne se montreront qu'au bout de quelques semaines, mais elles se produiront. La quantité de poussière de marbre à employer ne devrait pas dépasser 1½ parties de poussière de marbre pour 4 parties de sable blanc. Si la façade est trop riche en ciment, les carrelages et les fentes peuvent faire leur apparition. Lorsque la poussière de marbre est seule employée avec le ciment. On peut obtenir de très bons résultats en employant les criblures de pierre à chaux qui auront passé à travers un crible d'un quart de pouce, mais il est généralement avantageux d'y ajouter un peu de sable blanc afin de produire une surface compacte et lisse.

Prenez de l'exercice à l'extérieur autant que vous pouvez. L'air frais contribue à la santé de l'esprit aussi bien qu'à celle du corps. Il augmente la puissance d'un homme à gagner de l'argent et lui donne de la force.

Inventions nouvelles

MM. MARION & MARION, solliciteurs de brevets, Montréal, Canada, et Washington, E.-U., fournissent la liste suivante de brevets Canadiens récemment obtenus par leur entremise.

Tout renseignement à ce sujet sera fourni gratis en s'adressant au bureau d'affaires plus haut mentionné.

Nos

121555—Victor Raisin, Paris, France. Procédé de traitement de bois de scie.

121583—J. J. Scherrer et A. Jolicoeur. Montréal, Qué. Chauffeur d'auto

121593—Torsten Broberg, New-York, E.-U. Perfectionnement pour cabine

121600—Armand J. A. Deperdussin, Paris, France Instrument optique

121618—Geo. Huysmans, Bruxelles Belgique. Roue de réserve pour

121621—Oscar Jkellberg, Kvillegatan Suède. Méthode de soudure

121632—Alfred Pelland, Québec, P. Q. Dispositif pour remettre les

121698—J. S. Conradi, E. Tilston et P. W. Masson, Manchester, Angleterre. Ecrou.

POURQUOI

DOIT-ON ASSURER SA VIE DANS

La Sauvegarde

10 PARCE QUE Ses taux sont aussi avantagés que ceux de n'importe quelle compagnie.

20 PARCE QUE Ses polices sont plus libérales que celles de n'importe quelle compagnie.

30 PARCE QUE Ses garanties sont supérieures à la généralité de celles des autres compagnies.

40 PARCE QUE La sagesse et l'expérience de sa direction sont une garantie de succès pour les années futures.

50 PARCE QUE Par dessus tout, elle est une compagnie canadienne-française et que ses capitaux restent dans la province de Québec pour le bénéfice des nôtres.

Siège social: 7 PLACE D'ARMES,

MONTREAL.