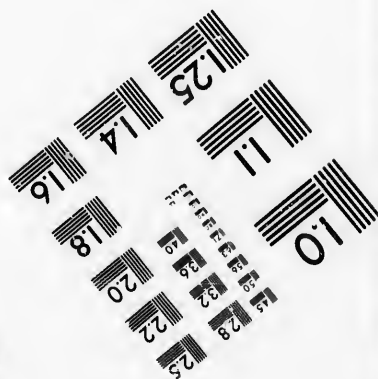
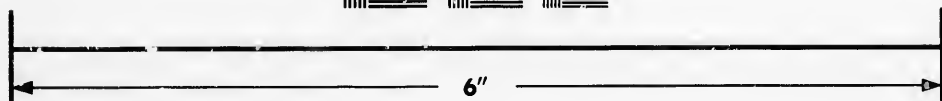
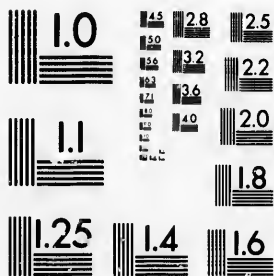

**IMAGE EVALUATION
TEST TARGET (MT-3)**



**Photographic
Sciences
Corporation**

23 WEST MAIN STREET
WEBSTER, N.Y. 14580
(716) 872-4503

**CIHM/ICMH
Microfiche
Series.**

**CIHM/ICMH
Collection de
microfiches.**



Canadian Institute for Historical Microreproductions / Institut canadien de microreproductions historiques

© 1987

Technical and Bibliographic Notes/Notes techniques et bibliographiques

The Institute has attempted to obtain the best original copy available for filming. Features of this copy which may be bibliographically unique, which may alter any of the images in the reproduction, or which may significantly change the usual method of filming, are checked below.

L'Institut a microfilmé le meilleur exemplaire qu'il lui a été possible de se procurer. Les détails de cet exemplaire qui sont peut-être uniques du point de vue bibliographique, qui peuvent modifier une image reproduite, ou qui peuvent exiger une modification dans la méthode normale de filmage sont indiqués ci-dessous.

Coloured covers/
Couverture de couleur

Covers damaged/
Couverture endommagée

Covers restored and/or laminated/
Couverture restaurée et/ou pelliculée

Cover title missing/
Le titre de couverture manque

Coloured maps/
Cartes géographiques en couleur

Coloured ink (i.e. other than blue or black)/
Encre de couleur (i.e. autre que bleue ou noire)

Coloured plates and/or illustrations/
Planches et/ou illustrations en couleur

Bound with other material/
Relié avec d'autres documents

Tight binding may cause shadows or distortion along interior margin/
La reliure serrée peut causer de l'ombre ou de la distorsion le long de la marge intérieure

Blank leaves added during restoration may appear within the text. Whenever possible, these have been omitted from filming/
Il se peut que certaines pages blanches ajoutées lors d'une restauration apparaissent dans le texte, mais, lorsque cela était possible, ces pages n'ont pas été filmées.

Additional comments:/
Commentaires supplémentaires:

Coloured pages/
Pages de couleur

Pages damaged/
Pages endommagées

Pages restored and/or laminated/
Pages restaurées et/ou pelliculées

Pages discoloured, stained or foxed/
Pages décolorées, tachetées ou piquées

Pages detached/
Pages détachées

Showthrough/
Transparence

Quality of print varies/
Qualité inégale de l'impression

Includes supplementary material/
Comprend du matériel supplémentaire

Only edition available/
Seule édition disponible

Pages wholly or partially obscured by errata slips, tissues, etc., have been refilmed to ensure the best possible image/
Les pages totalement ou partiellement obscurcies par un feuillet d'errata, une pelure, etc., ont été filmées à nouveau de façon à obtenir la meilleure image possible.

This item is filmed at the reduction ratio checked below/
Ce document est filmé au taux de réduction indiqué ci-dessous.

10X	12X	14X	16X	18X	20X	22X	24X	26X	28X	30X	32X
						✓					

The copy filmed here has been reproduced thanks to the generosity of:

Archives of Ontario
Toronto

The images appearing here are the best quality possible considering the condition and legibility of the original copy and in keeping with the filming contract specifications.

Original copies in printed paper covers are filmed beginning with the front cover and ending on the last page with a printed or illustrated impression, or the back cover when appropriate. All other original copies are filmed beginning on the first page with a printed or illustrated impression, and ending on the last page with a printed or illustrated impression.

The last recorded frame on each microfiche shall contain the symbol \rightarrow (meaning "CONTINUED"), or the symbol ∇ (meaning "END"), whichever applies.

Maps, plates, charts, etc., may be filmed at different reduction ratios. Those too large to be entirely included in one exposure are filmed beginning in the upper left hand corner, left to right and top to bottom, as many frames as required. The following diagrams illustrate the method:

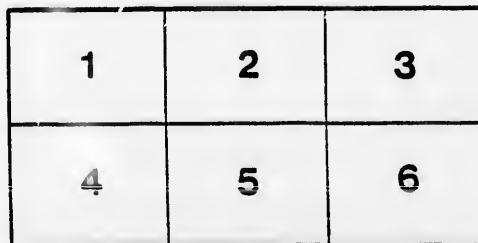
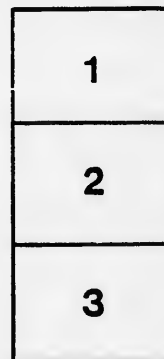

L'exemplaire filmé fut reproduit grâce à la générosité de:

Archives of Ontario
Toronto

Les images suivantes ont été reproduites avec le plus grand soin, compte tenu de la condition et de la netteté de l'exemplaire filmé, et en conformité avec les conditions du contrat de filmage.

Les exemplaires originaux dont la couverture en papier est imprimée sont filmés en commençant par le premier plat et en terminant soit par la dernière page qui comporte une empreinte d'impression ou d'illustration, soit par le second plat, selon le cas. Tous les autres exemplaires originaux sont filmés en commençant par la première page qui comporte une empreinte d'impression ou d'illustration et en terminant par la dernière page qui comporte une telle empreinte.

Un des symboles suivants apparaîtra sur la dernière image de chaque microfiche, selon le cas: le symbole \rightarrow signifie "A SUIVRE", le symbole ∇ signifie "FIN".

Les cartes, planches, tableaux, etc., peuvent être filmés à des taux de réduction différents. Lorsque le document est trop grand pour être reproduit en un seul cliché, il est filmé à partir de l'angle supérieur gauche, de gauche à droite, et de haut en bas, en prenant le nombre d'images nécessaire. Les diagrammes suivants illustrent la méthode.

RECEIVED AND FILED,

BROCKVILLE

July 17th 1895

M. M. BRON

A. M. S.



VOTERS' LIST,

— 1895. —

— FRONT OF —

LEEDS AND LANSDOWNE!

The Sheriff shall, immediately on the receipt of his copies, cause one of them to be posted up in a conspicuous place in the Court House; the Clerk of the Peace, upon receipt of his copies, shall cause one of them to be posted up in a conspicuous place in his office; every Public or Separate School Head Master or Mistress shall in like manner post one of his or her copies on the door of the School House; and every Postmaster shall put up one of his copies in the Post Office.—39 Vic., C. 11, Sec. 2, Con. Stat., Page 67, C. 9, Sec. 6



VO

FRONT

1. Lansdo
2. Warbur
3. Tilley.
4. Sand B
5. Wilstea

Comprising
West

ABBREVI
Trent; M
Fomer's S
Franchise,

PART
and

No. on Roll

- | | |
|-----|--------|
| 12 | Arthur |
| 13 | Arthur |
| 15 | Atkins |
| 16 | Atkins |
| 17 | Atkins |
| 73 | Adams |
| 392 | Aikens |

- | | |
|----|--------|
| 51 | Berry |
| 25 | Bogart |
| 52 | Boyle |
| 53 | Boyle |
| 59 | Birmin |
| 55 | Bulge |
| 62 | Birmin |
| 64 | Bell J |
| 54 | Boyle |

VOTERS' LIST, 1895.

MUNICIPALITY OF FRONT OF LEEDS AND LANSDOWNNE

SCHEDULE OF POST OFFICES :

- | | | |
|----------------|-----------------|--------------------|
| 1. Lansdownne. | 6. Ivy Lea. | 11. Willetsholme. |
| 2. Warburton. | 7. Outlet. | 12. Waterton. |
| 3. Tilley. | 8. South Lake. | 13. Berryton. |
| 4. Sand Bay. | 9. Marble Rock. | 14. Kingston. |
| 5. Wilstead. | 10. Gananoque. | 15. Rockport. |
| | 16. Melcombe. | 17. Mitchellville. |

POLLING SUB-DIVISION NO. 1.

Comprising all those parts of the 2nd, 3rd, 4th and 5th Concessions of Leeds lying West of Lot No. 17.

ABBREVIATIONS :—M. F., Manhood Franchise ; M. F. T., Manhood Franchise Tenant ; M. F. O., Manhood Franchise Owner ; M. F. F. S., Manhood Franchise Farmer's Son ; M. F. Oc., Manhood Franchise, Occupant ; M. F. I., Manhood Franchise, Income.

PART I.—Persons entitled to vote at Both Municipal Elections and Elections to the Legislative Assembly.

No. on Roll	NAME.	JURORS.	LOT.	CON.	—	POST OFFICE ADDRESS
12	Arthur Aaron	j	e ½ 2	3 Leeds	M. F. O.	8
13	Arthur George W.....	j	e ½ 2	3	M. F. F. S.	8
15	Atkinson William sr.....	j	pt a	3	M. F. O.	8
16	Atkinson William jr.....	j	pt a	3	M. F. O.	8
17	Atkinson James F.....	j	pt a	3	M. F. O.	8
73	Adams Richard.....	j	w ½ 6	5	M. F. T.	8
392	Aikens Frederick.....	j	pt 6	2	M. F. Oc	10
51	Berry John.....	j	n ½ & n e ¼ 9	5	M. F. O.	8
25	Bogart Joseph.....	j	n e ¼ 14 & pt 15	3	M. F. O.	8
52	Boyle John.....	j	pt 9 & 10	4	M. F. O.	8
53	Boyle Thomas.....	j	pt 9 & 10	4	M. F. I.	8
59	Birmingham James G...	j	n e ¼ 4	4	M. F. O.	8
55	Bulger James.....	j	e pt & w pt 2	5	M. F. O.	8
62	Birmingham John.....	j	s e ¼ 4	4	M. F. O.	8
64	Bell John.....	j	n pts 9 & 10	2	M. F. O.	10
54	Boyle William.....	j	pt 9 & 10	4	M. F. F. S.	8

No. on Roll	NAME.	JURORS.	LOT.	CON.	—	POST OFFICE ADDRESS
57	Birmingham John E.....	j	pt 2	4	Leeds	M. F. O. 8
352	Birtch Reuben.....	j	pt 12 & 13	5		M. F. T. 8
72	Burns Michael.....	j	w ½ 6	5		M. F. O. 10
22	Bradley Barnett C... ..	j	pt 15	3		M. F. O. 9
	Britton William H... ..	j	e ¼ 13	3		M. F. O. 10
66	Beli Thomas.....	j	s c pt 7	4		M. F. O. 10
78	Bernash Joseph... ..	j	e ¼ 3	5		M. F. O. 8
79	Bernash John	j	e ¼ 3	5		M.F.F.S 8
58	Birmingham Thomas H.	j	pt 2	4		M.F.F.S 8
26	Bogart Joseph jr.....	j	pt 14 & 15	3		M.F.F.S 10
23	Bogart Orval A.....	j	pt 14 & 15	3		M.F.F.S 10
60	Birmingham Walter C.	j	pt 4	4		M.F.F.S 8
61	Birmingham William H.	j	s e ¼ 10	5		M. F. O. 8
63	Birmingham James B...	j	s e ¼ 4	4		M.F.F.S 8
65	Bell John jr.....	j	pt 9 & 10	2		M.F.F.S 10
86	Corboy William... ..	j	pt 8	4		M. F. O. 10
95	Corrigan Michael Daniel	j	w ¾ 1	2		M. F. O. B'kville
119	Conner John.....	j	pts 10, 11, 12 & 13	2		M. F. O. 10
117	Cunningham Joseph S...	j	pts 10 & 11	4		M. F. O. 8
124	Cochraue Samuel A.....	j	e ¼ 13	2		M. F. O. 10
120	Connor Frederick E.....	j	pts 10, 11, 12 & 13	2		M.F.F.S 10
205	Clare Thomas... ..	j	A to 15	2		M. F. O. e 10
92	Chapman Joseph... ..	j	pt 10	2		M. F. O. 10
121	Connor Thomas H... ..	j	pts 10, 11, 12 & 13	2		M. F. F. S 10
122	Connor Edwin E.....	j	pts 10, 11, 12 & 13	2		M. F. F. S 10
114	Carpenter Alexander ...	j	s pt 16	2		M. F. O. 9
115	Carpenter William H.....	j	s pt 16	2		M. F. O. 9
126	Conner Holand.....	j	s pt 1	4		M. F. O. 8
134	Dowsley David.....	j	pt w ¼ 7	3		M. F. O. 8
157	Dowsley Jackson.....	j	s e ¼ 5	4		M. F. O. 8
156	Dormer John.....	j	pt 12	5		M. F. O. 8
135	Dundon Michael.....	j	w ½ 9	5		M. F. O. 8
154	Donoghue John... ..	j	pt 2	5		M. F. O. 8
161	Dempster Thomas	j	16	2		M. F. O. 10
145	Dempster David... ..	j	w ½ 2	3		M. F. O. 8
138	Donoghue Patrick:	j	s ¼ 14	4		M. F. O. 9
203	Donnan E. A.....	j	pt 11 railway station	2		M. F. O. e 10
137	Donoghue Michael D....	j	w ¼ 16	4		M. F. O. 9
165	Donoghue Joseph.....	j	pt 8	5		M. F. O. 8
155	Donoghue Alexander....	j	pt 2	5		M.F.F.S 8
338	Dawson Frank H	j	pt 3 cheese factory	3		M. F. O. e 8
162	Derian David... ..	j	e ¼ 6	5		M. F. O. 13
174	Ellis John T.....	j	pts 6 & 7	3		M. F. O. 10
179	Elliott James... ..	j	pts 8 & 9	2		M. F. O. 10
191	Featherstone John.....	j	n e ¼ 8	4		M. F. O. 8
218	Gardiner George.....	j	pt 9 & 10	2		M. F. O. 10
221	Galway Robert.....	j	e ¼ 4	3		M. F. O. 8

No. on Roll	NAME.
220	Gwynne
219	Gwynne
201	Gallagher
346	Gongh A
202	Gallagher
247	Honan J
252	Hall John
255	Haesler
262	Hempton
253	Hall John
256	Hestler
260	Haldiday
238	Hill John
241	Hill John
264	Irwin W
279	Kelsey
282	Kelly P
285	Kidd G
283	Kelly M
284	Kelly M
36	Lloyd
290	Lloyd
292	Lloyd
306	Lucy C
291	Lloyd
263	Lloyd
23	Lewis
311	Loker
320	Murphy
321	Murphy
490	Maud
318	Mang
335	McCald
322	Murphy
323	Marsh
341	McCald
336	McCald
337	McCald

FRONT OF LEEDS AND LANSDOWNE,

POST OFFICE ADDRESS	No. on Roll	NAME.	JURORS.	LOT.	CON.	---	POST OFFICE ADDRESS
	8	220 Gwynne George... ..	j	pt 8	3	Leeds	M. F. O. 8
	8	219 Gwynne John.....	j	s w 1/4	4		M. F. O. 8
	10	201 Gallagher Michael ...	j	pt 8	2		M. F. O. 10
	9	346 Gough Albert... ..	j	pt 10	2		M. F. T 10
	10	202 Gallagher Patrick.....	j	pt 7 & 8	2		M. F. O. 10
	8						
	8						
	8	247 Honan John.....	j	n pt 6	4		M. F. O. 8
	10	252 Hall John.....	j	pt 8	2		M. F. O. 10
	10	255 Haesler Henry sr.....	j	e 1/2 14	2		M. F. O. 10
	8	262 Hempton William ...	j	pt A	2		M. F. T 8
	8	253 Hall John W.....	j	s e pt 10	3		M. F. O. 10
	8	256 Hestler John.....	j	pt 14 & 17	2		M.F.F.S 10
	10	260 Holliday Richard G.....	j	pt 2 cheese factory	2		M. F. O. 10
	10	238 Hill Joshua	j	w pt 13 & 14	5		M. F. O. 13
	10	241 Hill John	j	s pt 15	5		M. F. O. 13
B'kville	10						
	8						
	10	264 Irwin Robert.....	j	pts 6 & 7	2		M. F. O. 10
	10						
	10	279 Kelsey George L.....	j	w 1/2 5	2		M. F. O. 10
	10	282 Kelly Patrick.....	j	e 1/2 4	5		M. F. O. 8
	9	285 Kidd George.....	j	w 1/2 e 1/2 2	2		M. F. O. 10
	9	283 Kelly James.....	j	e 1/2 4	5		M.F.F.S 8
	8	284 Kelly Michael.....	j	pt 4, 5 & 12	5		M.F.F.S 8
	8						
	8	36 Lloyd Albert.....	j	pt 11 & 12	4		M. F. T 8
	8	290 Lloyd James.....	j	pts 11 & 12	3		M. F. O. 10
	8	292 Lloyd Richard	j	pt 12	3		M. F. O. 10
	10	306 Lucy George.....	j	w 1/2 14	2		M. F. O. 10
	8	291 Lloyd James W.....	j	pts 11	2		M. F. O. 10
	9	263 Lloyd Charles.....	j	pt A	2		M. F. O. 11
	10	23 Lewis John T.....	j	pt 15	3		M. F. O. 9
	9	311 Luker Richard.....	j	pt 5	5		M. F. O. 8
	8						
	8	320 Murphy Thomas.....	j	pt 8	5		M. F. O. 8
	13	321 Murphy John P... ..	j	pt 8	5		M. F. O. 8
	10	490 Maud Robert.....	j	pt 11	5		M. F. T. 8
	10	318 Maughen Richard.....	j	w 1/2 4	5		M. F. O. 8
	8	335 McCalpin John.....	j	n e 1/2 3	4		M. F. O. 8
	8	322 Marshall Joseph.....	j	pt 2 & 3	5		M. F. O. 8
	8	323 Marshall Peter.....	j	n e 1/2 2	5		M. F. O. 8
	10	341 McCalpin Archibald.....	j	pt 1	4		M. F. O. 8
	10	336 McCalpin Henry.....	j	w 1/2 3 & 1	3		M. F. O. 8
	8	337 McCalpin Frederick J... j	j	w 1/2 5 & 1	3		M. F. F. S 8

No on Roll	NAME.	JURORS.	LOT.	CON.	---	Post OFFICE ADDRESS
340	McCalpin William R....		pt 8	3	Leeds	M. F. Oc 10
324	Matthew Charles.....		pts 15 & 16	4		M. F. O 9
317	Melville William.....		pt 10	3		M. F. O. 10
339	McCalpin James.....		pt 8	3		M. F. O 10
309	Mallory William.....		pt 12	2		M. F. O. 10
204	McCormack George.....		pt 16 to 20	2		V. F. Oc 10
325	Matthew George.....		pts 15 & 16	4		M.F.F.S 9
342	Maxwell Wellington.....		pts 7 & 8	3		M. F. O 10
319	McMullen James.....		pt 4	2		M. F. O. 10
351	Murphy Michael.....		pt 12 & 13	5		M. F. O. 13
432	Marshall James.....		15	5		M. F. T. 10
326	Matthew Charles W.....		pts 15 & 16	4		M.F.F.S 9
327	Matthew Thomas F.....		pts 15 & 16	4		M.F.F.S 9
368	Nuttall Samuel.....		w ½ 5	3		M. F. O. 8
362	Nuttall John T.....		n w pt	4		M. F. O. 8
362	Nuttall Isaac.....		n w pt 3	4		M. F. O. 8
360	Nobes Samuel.....		e ½ 7	5		M. F. O. 8
369	Nuttall William J.....		w ½ 4	3		M. F. O. 8
365	Nuttall George sr.....		pt 2	4		M. F. O. 8
367	Nuttall George jr.....		pt 3	4		M.F.F.S 7
364	Nuttall Thomas.....		pts 2 & 3	4		M. F. O. 8
87	Nuttall John B.....		pt 8	4		M. F. T. 8
175	Newbury William.....		pt 6 & 7.	3		M. F. Oc 8
361	Nobes Isaac.....		e ½ 7	5		M.F.F.S 8
366	Nuttall Albert A.....		pt 2	4		M.F.F.S 8
370	O'Neal Michael.....		w ½ 7	5		M. F. O. 8
379	O'Hearn John.....		e ¼ 1	3		M. F. O. 8
378	O'Hearn Michael.....		s w ¼ 5	4		M. F. O. 8
380	O'Hearn William.....		w ½ e ½ 1	3		M. F. O. 8
371	O'Neal Patrick sr.....		s p e ¼ 9	5		M. F. O. 8
374	O'Neal Patrick jr.....		pt 8 & 9	3		M. F. O. 7
375	O'Neal James.....		pt 8	5		M. F. O. 8
372	O'Neil Thomas R.....		pt 9 & 13	5		M.F.F.S 5
388	Pelow Peter sr.....		p e ½ 9 & 10	4		M. F. O. 8
387	Pelow Christopher.....		pt 5	4		V. F. O. 8
217	Powley Andrew.....		pt 4	2		M. F. O. 10
389	Pelow Dennis.....		pts 9 & 10	4		M.F.F.S 8
404	Ruttle Christopher J....		n ½ 5	4		M. F. O. 8
405	Redmond Johnston.....		n ½ 1	5		M. F. O. 8
412	Reynolds Robert J.....		pt 10	2		V. F. T. 10
409	Redmond Alexander.....		w ½ 1	5		M. F. O. 8
439	Spence Walter.....		s e ¼ 1	4		M. F. O 8
435	Smith William.....		pt 8	2		M. F. O 10
429	Smith Adelbert.....		n pt 11	3		M. F. O 10

No on Roll

445 Seal Jol
421 Stoliker
423 Seals Rol
417 Seals Ja
425 St. And
426 Sidley S
427 Sidley T
422 Stoliker
440 Street A
443 Street J
446 Seals An
438 Smith R
424 Seals Ro
428 Sidley T
442 Street A
452 Somervil
436 Smith N

465 Thomps
454 Todd H
467 Toland
463 Thomso
462 Thoms
476 Thomps
455 Todd Th
466 Thomps
468 Thomps
464 Thomps

487 Walker
489 Walker
491 Walker
492 White A
494 White A
488 Walker
502 Wiswell

405 Yule A

Post OFFICE ADDRESS		N.C. on Roll	NAME.	JURORS.	LOT.	CON.	—	POST OFFICE ADDRESS
Oc	10	445	Seal John.....	j	pts 9 & 10	8 Leeds	M. F. O.	10
O	9	421	Stoliker Ambrose.....	j	w 1/2 6	2	M. F. O.	10
O	10	423	Seals Robert.....	j	pts 7 & 8	2	M. F. O.	10
O	10	417	Seals James.....	j	pts 9 & 10	3	M. F. O.	10
Oc	10	425	St. Andrews Abrams.....	j	pt 9	2	M. F. O.	10
Oc	10	426	Sidley Sylvester.....	j	pt 6	4	M. F. O.	8
F.S	9	427	Sidley Timothy.....	j	pt 6	4	M. F. O.	8
O	10	422	Stoliker Joseph.....	j	pt 6	2	M. F. O.	10
O	10	440	Street Abraham.....	j	n e 1/4 1	4	M. F. O.	5
O	13	443	Street John.....	j	e 1/2 5	3	M. F. Oc	8
T.	10	446	Seals Andrew J.....	j	pts 9 & 10	3	M.F.F.S	10
F.S	9	438	Smith Reuben.....	j	pt 3	5	M. F. O.	8
F.S	9	424	Seals Robert jr.....	j	pt 7 & 8	2	M.F.F.S	10
		428	Sidley Taid.....	j	pt 6	4	M.F.F.S	8
		442	Street Abraham sr.....	j	e 1/2 5	3	M. F. O.	8
		452	Somerville Robert.....	j	s pt 6 cheese factory	5	M. F. O.	8
	8	436	Smith Norman.....	j	pt 8	2	M.F.F.S	10
	8							
	8							
	8							
	8							
F.S	7							
O	8	465	Thompson James H.....	j	e 1/2 3	3	M. F. O.	8
T.	8	454	Todd Humphrey.....	j	e 1/2 5	2	M. F. O.	10
Oc	8	467	Toland Joseph.....	j	pt 10	2	M. F. O.	10
F.S	8	463	Thomson William.....	j	pts 2 & 3	2	M. F. O.	10
F.S	8	462	Thomson Charles.....	j	pt 3	2	M. F. O.	10
		476	Thompson John.....	j	w 1/2 4	2	M. F. O.	10
		455	Todd Thomas W.....	j	e 1/2 5	2	M.F.F.S	10
O	8	466	Thompson Joseph A.....	j	e 1/2 3	3	M.F.F.S	8
O	8	468	Thompson David B.....	j	pt 15	2	M. F. O.	10
O	8	464	Thompson Charles A.....	j	pt 2 & 3	2	M.F.F.S	10
O	8							
O	8							
O	8							
O	8							
F.S	5							
		487	Walker William.....	j	s e pt 11	5	M. F. O.	10
O	8	489	Walker David.....	j	s w pt 11	5	M. F. O.	10
O	8	491	Walker John.....	j	w pt 11	5	M. F. O.	10
O	10	492	White Alexander sr.....	j	n pt 2	2	M. F. O.	10
F.S	8	494	White Alexander jr.....	j	n pt 2	2	M.F.F.S	10
		488	Walker Charles.....	j	s e t 11	5	M.F.F.S	10
O	8	502	Wiswell Amos.....	j	pts 9 & 10	2	M. F. O.	10
O	8							
O	10							
O	8							
O	10	505	Yule Archibald.....	j	s pt 7	2	M. F. O.	10

No on Roll	NAME.	JURORS.	LOT.	CON.	---	POST OFFICE ADDRESS
------------	-------	---------	------	------	-----	---------------------

PART II.—Persons entitled to vote at Municipal Elections only.

56	Birmingham Mrs James		pt 2	4 Leeds	Owner	8
149	Donoghue Ann.....		s e pt 3	5	Owner	8
136	Donoghue Margaret.....		n pt 16	3	Owner	9
216	Germain Jennie..		pt 4	2	Owner	10
308	Long Mary Ann... ..		pt 12	2	Owner	10
312	Nolan Johanna.....		pt 5	5	Owner	8
405	Ruttle Mary.....		pt 13	5	Owner	8

PART III.—Persons entitled to vote at Elections to the Legislative Assembly only.

511	Neddo Frank.....		pt 11	2	M. F.	10
-----	------------------	--	-------	---	-------	----

Comprising together Lots N. parts of

PART and

No. on Roll	NAME
4	Atkinson
2	Abrams
1	Abrams
9	Andrews
10	Acton J
11	Acton V
5	Adams
6	Asselst
14	Abbott
7	Andrews
3	Allen J
19	Atkinson
21	Brown
20	Brown
39	Brown
40	Brown
29	Belfie C
43	Boyle L
45	Boyle I
46	Boyle C
47	Boyle P
68	Boyle T
38	Bradley
50	Brown
33	Bulloch
48	Boyle P
35	Brough
37	Byers V
34	Black L
41	Britton
42	Britton
67	Boyle J
44	Boyle W
74	Brown
75	Bairon
77	Bedard
30	Belfie J
31	Belfie W
49	Boyle J

POLLING SUB-DIVISION NO. 2.

Comprising all that part of the 1st Concession of Leeds lying West of Lot No. 23, together with the Islands in front of the same lying in Canadian waters, also Lots No. 17, 18, 19, 20, 21 and 22 in the 2nd Concession, together with all those parts of the 3rd, 4th and 5th Concessions lying East of Lot 16.

PART I.—Persons entitled to vote at Both Municipal Elections and Elections to the Legislative Assembly.

No. on Roll	NAME.	JURORS.	LOT.	CON.	—	Post OFFICE ADDRESS
	4 Atkinson E. L.....		pt John island	1 Leeds	M. F. O.	10
	2 Abrams George W.	j	n pt 1	1	M. F. O.	10
	1 Abrams Jonathan.....	j	n w pt 2	1	M. F. O.	10
	9 Andress Samson.....	j	s e pt 18	4	M. F. O.	9
	10 Acton Joseph.....	j	pt 20	1	M. F. O.	10
	11 Acton W. H.....	j	pt 20	1	M.F.F.S	10
	5 Adams Sidney.....	j	Cherry island	1	M. F. O.	10
	6 Asselstine G. N.....	j	pt 12	1	M. F. O.	10
	14 Abbott John B.....	j	pt Tidd's island	1	M. F. O.	10
	7 Andress Richmond.....	j	pt 19 & 20	4	M. F. Oe	9
	3 Allen James.....	j	island No. 9	1	M. F. O.	Toronto
	19 Atkinson J. L.....	j	Islands C & G	1	M. F. O.	10
	21 Brown William.....	j	pt A	1	M. F. O.	11
	20 Brown James.....	j	pt A	1	M. F. O.	11
	39 Brown James.....	j	pt 5	1	M. F. O.	10
	40 Brown John.....	j	pt 5	1	M. F. O.	10
	29 Belfie Gilbert.....	j	Lindsay island	1	M. F. O.	10
	43 Boyle Lawrence A.....	j	pt 21 & 22	3 & 4	M. F. O.	9
	45 Boyle Lawrence.....	j	w ½ 23	3	M. F. O.	10
	46 Boyle Owen.....	j	w ½ 23	3	M.F.F.S	10
	47 Boyle Peter.....	j	pt 23	3	M.F.F.S	10
	68 Boyle Terrence.....	j	e ½ 18	2	M. F. O.	10
	38 Bradley Benjamin.....	j	pt 18	4	M. F. O.	9
	50 Brunton George.....	j	pt 21	1	M. F. O.	10
	33 Bulloch Wm. sr.....	j	pt Tidd's island	1	M. F. O.	10
	48 Boyle Patrick.....	j	w ½ 23	3	M.F.F.S	10
	85 Brough Robert.....	j	pt Bostwick island	1	M. F. O.	10
	37 Byers William.....	j	pt Bostwick island	1	M. F. O.	10
	34 Black David.....	j	Leek island	1	M. F. O.	10
	41 Britton Charles E.....	j	L John & Barrow islands	1	M. F. O.	10
	42 Britton Byron O.....	j	pt Tidd's island	1	M. F. O.	10
	67 Boyle John jr.....	j	w ½ 8	2	M. F. O.	10
	44 Boyle William J.....	j	pts 21 & 23	3 & 4	M.F.F.S	9
	74 Brown William A.....	j	w ½ 21	3	M. F. O.	9
	75 Baron Robert A.....	j	pt 16	1	M. F. O.	10
	77 Bedard John O.....	j	pt Tidd's island	1	M. F. O.	10
	30 Belfie Joseph.....	j	Lindsay island	1	M. F. O.	10
	31 Belfie William.....	j	Lindsay island	1	M. F. O.	10
	49 Boyle James.....	j	w ½ 23	3	M.F.F.S	10

No. on Roll	NAME.	JURORS.	LOT.	CON.	---	Post OFFICE ADDRESS	No. on Roll
32	Bolton John.....		pt 12	1 Leeds	M. F. O.	Ellsv'le	133 Dempst
69	Britton W. H.....		pts 8 & 9	1	M. F. O.	10	70 Dora S
170	Bradley Thomas A... ..	j	pt 20 & 23	3 & 4	M. F. T.	9	71 Dora J
80	Bowman Patrick		s pt 20	5	M. F. O.	10	143 Day Th
81	Burrows George H... ..	j	pt island 21	1	M. F. O.	10	151 DeWitt
82	Byers W. M.....		island 30 a	1	M. F. O.	10	158 Dupuis
83	Byers D. R.....		Baumgart island	1	M. F. O.	10	273 Draper
240	Barriott Daniel.....	j	pts. 17, 18, 19 & 20	4	M. F. Oe	9	153 Drum
113	Carpenter Lorenzo... ..	j	pts 17	5	M. F. O.	9	164 Dempst
114	Carpenter Alexander ...	j	pts 16	5	M. F. O.	9	166 Dixon 1
94	Campbell James... ..		pt 12	1	M. F. O.	10	168 Emery
99	Camp L. C.....		A & B Idyl Wyld	1	M. F. O.	Toronto	176 Ellis E
108	Clendenning Andrew sr.		pt 24	3	M. F. O.	10	171 Edward
110	Clendenning John W....		pt 24 & other property	4	M. F. O.	10	172 Edward
109	Clendenning Andrew jr.		pt 24	3	M. F. O.	10	180 Eacutt
107	Clendenning William G.		pt 24	3	M. F. O.	10	169 Emery
91	Cunningham Robert.....	j	pts 20, 21 & other prop	1	M. F. O.	10	173 Edward
98	Coleman Professor... ..		Pitch Pine island	1	M. F. O.	Toronto	
97	Castle Arthur.....		Blackberry island	1	M. F. O.	R'ches'r	182 Forsyth
118	Covey John.....	j	pts 9 & 10	1	M. F. T	10	183 Fullert
105	Cowan Henry... ..	j	pt 12	1	M. F. O.	10	190 Fergus
100	Cowan John.....		n pt e $\frac{1}{2}$ 5	1	M. F. O.	10	187 Fergus
101	Cowan John B.....	j	n pt e $\frac{1}{2}$ 5	1	M. F. O.	10	181 Free B
102	Cowan James... ..		pt 6	1	M. F. O	10	184 Fair T
103	Cowan Albert... ..	j	pt 6	1	M. F. O.	10	185 Fair R
88	Cowan George S... ..	j	pt 6	1	M. F. O.	10	186 Fair W
104	Carpenter Hiram.....	j	s w $\frac{1}{2}$ 17	4	M. F. O.	9	192 Findla
189	Clarke William H.....	j	e $\frac{1}{2}$ w $\frac{1}{2}$ 2	1	M. F. O	10	195 Flunde
112	Clendenning Alexander.	j	pt 24	3	M. F. T.	10	
123	Clark Samuel.....	j	pt 6	1	M. F. O.	10	200 Griffin
84	Church Jo-eph.....		pt Hay island	1	M. F. O	10	223 Goulet
85	Carroll W. B.....		pt Bostwick island	1	M. F. O	10	196 Gavin
125	Cantsell R. B... ..		Red Horse island	1	M. F. O.	Brook'n	208 Gray
115	Carpenter William H ...	j	pt 16	5	M. F. F. S.	9	210 Gray
90	Chatem James.....		pt 22	1	M. F. O.	B'kville	213 Gray
96	Curtis Uriah.....		n pt 24	5	M. F. O.	4	207 Gray
106	Clendenning Joshua G..	j	pt 24	3	M. F. O.	10	222 Green
402	Carter R. C.....		pt 9, 10 & 11	1	M. F. Oe	10	204 Gillies
403	Chapman J. F.....		pt 9, 10 & 11	1	M. F. Oe	10	206 Green
127	Cunningham Henry.....		pt Tidd's island	1	M. F. O	14	209 Gray
128	Cowan Oliver D... ..		Lemon island	1	M. F. O.	16	211 Gray
159	Davis John H.....		pt Tidd's island	1	M. F. O.	10	199 Gough
142	Day Jacob.....	j	pt 21	5	M. F. O.	4	212 Gray
146	Darling John M... ..	j	pt 19	2	M. F. O.	10	228 Griffin
144	Day John William	j	pt 19	3	M. F. O.	10	481 Gibso
160	Donevan James... ..		pt Tidd's island	1	M. F. O.	10	248 Horn
152	Darling David.....		pt Tidd's island	1	M. F. O	10	251 Harri
163	Dempster James.....		pt 5	1	M. F. O	10	230 Herbi
132	Dempster William		pt 9	1	M. F. O	10	237 Herbi
150	Dewitta Jacob.....	j	pt Hay island	1	M. F. O	10	245 Hig

FRONT OF LEEDS AND LANSDOWNE.

	POST OFFICE ADDRESS	No. on Roll	NAME.	JURORS.	LOT.	CON.	Post OFFICE ADDRESS
F. O.	Ellisville	133	Dempster George.....	j	pt 9	1 Leeds	M. F. O. 10
F. O.	10	70	Dora Severe.....	j	pt 8 & 9	1	M. F. T. 10
F. T.	9	71	Dora John.....	j	pt 8 & 9	1	M.F.F.S 10
F. O.	10	143	Day Thomas H.....	j	pt 21	5	M.F.F.S 4
F. O.	10	151	DeWitta Norman M.....	j	pt Hay island	1	M.F.F.S 10
F. O.	10	158	Dupuis Professor... ..	j	pt Bostwick island	1	M. F. O. 14
F. O.	10	273	Draper A. S.....	j	L. B. Tidd's island	1	M. F. O. Ro'hest r
F. Oc	9	153	Drummond Charles.....	j	Islands 4 & 5	1	M. F. O Plymouth
F. O.	9	164	Dempster William jr.....	j	pts 5	1	M.F.F.S 10
F. O.	9	166	Dixon E. H.....	j	pt Bostwick Island	1	M. F. O Waco, T
F. O.	10	168	Emery George.....	j	e 1/2 20	3	M. F. O 10
F. O.	Toronto	176	Ellis Edwin H.....	j	blocks E & F	1	M. F. O. 10
F. O.	10	171	Edwards Andrew.....	j	pt Hay island	1	M. F. O. 10
F. O.	10	172	Edwards Edward	j	pt Tidd's island	1	M. F. O. 10
F. O.	10	180	Eacutt E. A.....	j	pt Tidd's island	1	M. F. O. Atlanta
F. O.	10	169	Emery George F.....	j	w 1/2 23	4	M. F. O 10
F. O.	10	173	Edwards William.....	j	pt Tidd's island	1	M. F. O. 10
F. O.	Toronto	182	Forsyth Robert	j	Granite & Juniper islands	1	M. F. O. M'treal
F. O.	R'h'es'r	183	Fullerton W. B.....	j	No. 11 & 33 islands	1	M. F. O. 10
F. T.	10	190	Ferguson Simon... ..	j	pt 4	1	M. F. O. 10
F. O.	10	187	Ferguson Richard.....	j	pt 2 & 1	1	M. F. O. 10
F. O.	10	181	Free Renben.....	j	pt 20	5	M. F. O. 4
F. O.	10	184	Fair Thomas.....	j	s w pt 20	2	M. F. O. 10
F. O.	10	185	Fair Robert.....	j	s w pt 20	2	M.F.F.S 10
F. O.	10	186	Fair William.....	j	s w pt 21	2	M. F. O. 10
F. O.	9	192	Findlay Samuel.....	j	Penn's island	1	M. F. O. M'treal
F. O.	10	195	Flander Edward.....	j	pt Tidd's island	1	M. F. O. 10
F. T.	10	200	Griffin William.....	j	pt 19	5	M. F. O. 9
F. O.	10	223	Goulette O V.....	j	island 25 & 17 D	1	M. F. O. 10
F. O.	10	196	Gavin Lawrence... ..	j	b f pt 18	1	M. F. O. 10
F. O.	Brookl'n	208	Gray Charles H... ..	j	pt 23	1	M. F. O. 10
F. F. S	9	210	Gray William H.....	j	pt 23	1	M.F.F.S 10
F. O.	B'kville	213	Gray John W.....	j	pts 21 & 22	1	M. F. O. 10
F. O.	4	207	Gray John.....	j	pt 21	1	M. F. O. 10
F. O.	10	222	Green J. T.....	j	pt Tidd's island	1	M. F. O. 10
F. Oc	10	214	Gillies George.....	j	pt Tidd's island	1	M. F. O. 10
F. Oc	10	206	Greenizen David... ..	j	pt A	1	M. F. O. 10
F. O.	14	209	Gray Walter T.....	j	23	1	M.F.F.S 10
F. O.	16	211	Gray David A... ..	j	pt 23	1	M.F.F.S 10
F. O.	10	199	Gough Frank.....	j	pt 22	5	M.F.F.S 4
F. O.	10	212	Gray Colin E.....	j	pt 23	1	M.F.F.S 10
F. O.	4	228	Griffin Charles E.....	j	pt 19	5	M. F. O. 10
F. O.	10	481	Gibson William J.....	j	pt 12 & 13	5	M. F. O. 10
F. O.	10	248	Horning Abraham	j	pts A & 1	1	M. F. O. 10
F. O.	10	251	Harris William.....	j	pt 12	1	M. F. O. 10
F. O.	10	230	Herbison Thomas.....	j	pts 21, 22 & 23	2	M. F. O. 10
F. O.	10	237	Herbison Benjamin.....	j	e 1/2 23	3	M. F. O. 10
F. O.	10	245	Higginbotham J.....	j	pt 19 & 20	2	M. F. O 10

POST OFFICE ADDRESS	No. on Roll	NAME.	JURORS.	LOT.	CON.	—	POST OFFICE ADDRESS
F. O.	10	Legge Joshua.....		s pt 22	1	Leeds	M. F. O. 10
F. O.	M'treal	307 Landon Edgar.....		pt 21	1		M. F. O. 10
F. O.	Syrac's	178 Lathan George H.....	j	blocks E & F	1		M. F. O. 10
F. O.	4	300 Lloyd W. S.....		s w pt 4	1		M. F. Oc 10
F. O.	4	302 Livingstone Alexander.		pt Hickory island	1		M.F.F.S Thurso
F. O.	1	197 LaFrance Charles.....	j	B. F. 18	1		M. F. T. 10
F. O.	Ottawa	294 Little Robert W.....	j	pt 3	1		M.F.F.S 10
F. O.	10	235 Moore Reuben.....	j	pts 19, 20 & 21	1		M. F. T. 10
F. O.	10	354 Mallory Thomas.....		pt 12	1		M. F. O. 10
F. O.	10	331 Moore David F.....		pt 19	2		M. F. O. 10
F. O.	10	343 McDonald Herbert S...	j	n ½ 13, 14 & 15	1		M. F. O. B'kville
F. O.	10	314 McKenzie William ...		pt Tidd's Island	1		M. F. O. 10
F.F.S	10	328 McNinch John.....	j	pt 7	1		M. F. O. 10
F. O.	Brookl	329 McNinch Walter.....	j	pt 7	1		M.F.F.S 10
F.F.S	10	334 McNinch Robert.....	j	w pt 7	1		M. F. O. 10
F. T.	9	350 Mason T. G.....	j	pt Hay island	1		M. F. O. Toronto
F. Oc	10	315 Matthew W. G.....		pt Tidd's island	1		M. F. O. 10
F. Oc	9	316 McCamnen Samuel.....		Pike island	1		M. F. O. 10
F. O.	Brookl	177 McMurehy John.....	j	block E & F	1		M. F. O. 10
F. O.	10	496 Moore Nelson.....	j	c 22	1		M.F.F.S 10
F. O.	Brookl	330 McNinch John M.....	j	pt 7	1		M. F. O. 10
F. O.	10	344 McDonald John.....		Waterlily island	1		M. F. O. 10
F. O.	10	332 Moore David J.....	j	pt 21	2		M. F. O. 10
F. O.	10	348 Mowat Professor.....		Hog island	1		M. F. Oc King'son
F.F.S	10	236 Moore William N.....	j	pt 19, 20 & 21	1		M.F.F.S 10
F. O.	10	355 McParland Michael.....		pt Tidd's island	1		M. F. O. 10
F. O.	10	356 Mercier T. J.....		Minnie Ha Ha island	1		M. F. O. 10
F.F.S	10	353 McCann Andrew.....	j	pt 21 & 22	1		V. F. O. 10
F.F.S	10	278 Morgan Peter.....		c pt 18	4		M. F. Oc 9
F. O.	Ro'hes	338 Moore Elgin J.....	j	pt 21	2		M. F. O. 10
F. O.	Pittsb'y	Marshall James.....	j	pt 22	4		M. F. T. 10
F. T.	10	257 McArthur Robert.....		pt Tidd's island	1		M. F. O. 10
F. O.	9	358 Moore N. A.....		Island 1	1		M. F. O. 10
F. O.	9	377 Ormiston Walter S.....		pt Tidd's island	1		M. F. O. 10
F. O.	Man.	376 O'Neil Lawrence.....		pt Tidd's island	1		M. F. O. 10
F. O.	10	385 Pritchard James.....	j	pt 19	3		M. F. O. 9
F. O.	10	391 Powley Francis.....	j	pt 5 & 6	1		M. F. O. 10
F. O.	10	384 Petrie Archibald.....		pt Tidds & Huckleb'y Is.	1		M. F. O. Cum'l'd
F. O.	14	390 Pelow Henry F.....	j	n pts 4 & 5	1		M. F. O. 10
F. O.	10	382 Perry Benjamin.....	j	s pt 18	4		M. F. O. 9
F. O.	10	386 Pritchard Thomas.....	j	w ½ 20	3		M. F. O. 9
F. O.	10	383 Peck George.....		pt Tidd's island	1		M. F. O. 10
F. O.	10	76 Parke Jason C.....	j	pts 11 & 12	1		M. F. T. 10
F. O.	10	393 Parke A. N.....		pt Tidd's island	1		M. F. O. 10
F. O.	10	Phillips Thomas.....		pt Tidd's island	1		M. F. O. 10
F. F.S	10	394 Quinsey Joseph.....		pts 8, 9, 10, 11 & 12	1		M. F. O. 10
F. O.	10	395 Quinsey John.....	j	pts 8, 9, 10, 11 & 12	1		M. F. O. 10
F. O.	10	406 Rogers James T.....		pts 16 & 17	1		M. F. O. 10
F. O.	10	407 Rogers Wilham G.....		pts 16 & 17	1		M. F. O. 10
F. O.	10	399 Richardson William.....	j	pt 19	1		M. F. O. 10

No on Roll	NAME.	JURORS.	LOT.	CON.	---	Post OFFICE ADDRESS	No on Roll
400	Richardson Anson	j	pt 19	1	Leeds	M. F. Oc	10
411	Richmond James		pt Bostwick island	1		M. F. O.	14
410	Robertson William S		pt 17	1		M. F. O.	10
89	Rankin Richard J.		c p t e 1/2 6	1		M. F. T.	10
396	Rogers William N.		pt Tidd's island	1		M. F. O.	10
413	Richardson Thomas P.		Island 21	1		M. F. O.	10
414	Rouse Butman E.		Long island	1		M. F. O.	10
415	Rogers Charles		pt Tidd's island	1		M. F. O.	10
432	Sliter Alexander	j	pt 2	1		M. F. O.	10
420	Steacy Joseph		pts 17 & 18	4		M. F. O.	9
434	Shaw Thomas		17	3		M. F. O.	10
433	Shaw Robert	j	pt 19	3		M. F. O.	10
437	Shaneman Oliver J.		pt Tidd's island	1		M. F. O.	10
431	Stark Thomas	j	pt A	1		M. F. O.	10
430	See Alexander		pt Tidd's island	1		M. F. O.	10
418	Shaw Edward	j	18	5		M. F. O.	9
416	Shaw James		pt 18 & 19	3		M. F. O.	9
450	Smellie W. K. T.		pt Tidd's island	1		M. F. O.	10
451	Studen George W.		pt Tidd's island	1		M. F. O.	10
419	Shaw William J.	j	pt 18	5		M.F.F.S	9
227	Steacy Samuel		pt 16	1		M. F. T	10
471	Thompson Robert G.	j	8, 9, 10, 11 & 12	1		M. F. O.	10
458	Turner John		w c p t 21	1		M. F. O.	10
473	Turner J. B. W.	j	pt 6	1		M. F. O.	10
477	Taylor Robert		pt Tidd's island	1		M. F. O.	10
470	Taylor George		island No. 21	1		M. F. O.	10
478	Taylor Clark H.		pt Tidd's island	1		M. F. O.	10
456	Thompson John C.	j	pts 10, 11 & 12	1		M. F. O.	10
461	Turcott John	j	pt Bostwick island	1		M. F. O.	10
460	Thomas S. A.		pt Tidd's island	1		M. F. O.	10
472	Thompson William A.	j	pts 8, 9, 10, 11 & 12	1		M. F. O.	10
474	Turner James H.		pts 6	1		M.F.F.S	10
479	Turner John B.	j	pt 22 and other property	4		M. F. O.	10
457	Thomson Roland B.		pt 10, 11 & 12	1		M.F.F.S	10
469	Taylor James		pt Tidd's island	1		M. F. O.	10
475	Turner William E.	j	pt 12 & 13	5		M.F.F.S	10
482	Underwood John M.		pt Bostwick island	1		M. F. O.	10
497	Waldie John	j	pts 16 & 17	1		M. F. O.	1
484	Webb William sr.	j	pts 21 & 22	1		M. F. O.	10
485	Webb Joel Snider	j	pts 21 & 22	1		M. F. Oc	10
484	Webb William	j	pts 21 & 22	1		M. F. O.	10
500	Wright Charles K.		pt Tidds island	1		M. F. O.	10
501	Wright Miles		pt Tidds island	1		M. F. O.	10
494	Walton Henry E.		pt Tidds island	1		M. F. O.	10
495	Wilson Hugh		c p t 22	1		M. F. O.	10
483	Wilson Richard		pt Tidds island	1		M. F. O.	14
498	Waldie Herbert	j	pts 16 & 17	1		M.F.F.S	10
499	Waldie William J.	j	pts 16 & 17	1		M.F.F.S	10
503	Wright Eugene P.		Islands 3 & 4	1		M. F. O.	10
504	Wright Thomas M.		Island 117	1		M. F. O.	10

PART I

8 Address

111 Clenden

29 Cowan

167 Douglas

193 Franks

198 Gough

215 Grundy

276 King E

301 Living

McDon

194 M. Adie

349 McDon

387 Ogden

449 Sheppa

444 Steel M

PAR

506 Andre

507 Acton

Andre

93 Carpe

325 Griffi

508 Griffi

509 Kava

510 Mall

512 Noon

513 Shaw

514 Wat

515 Wat



FRONT OF LEEDS AND LANSDOWNE.

POST OFFICE ADDRESS	No. of Roll	NAME.	JURORS.	LOT.	CON.	POST OFFICE ADDRESS
<i>PART II.—Persons entitled to vote at Municipal Elections only.</i>						
	10			pts 19 & 20	4 Leeds	Owner 9
	14	8 Adress Susan.....		pt 24	3	Owner 10
	10	111 Clendenning Christina...		E & F islands	1	Owner 10
	10	Genev 29 Cowan J..E.....		Little White Calf island	1	Owner M'treal
	10	67 Douglas Maria P.....		{ Tidds island,		
	10	193 Franks Louisa G.....		{ 3, 4 & 5 Tremont Park	1	Owner Toronto
	10			n w pt 22	5	Owner 4
	10	198 Gough Hulda.....		pt 17	2	Owner 10
	10	215 Grundy Margaret.....		c pt 18	4	Owner 9
	10	276 King Elizabeth... ..		pt Hickory island	1	Owner 9
	9	301 Livingstone Mrs. Henry		Hog island	1	Owner 9
	10	McDonald Henrietta M.		{ L block, Tremont Park		
	10	194 M. Adie Catharine G. ...		{ Tidd's island 3, 4 & 5	1	Owner Toronto
	10	349 McDonald Mrs. John L		Corn island	1	Owner Ottawa
	10	887 Ogden Susan.....		Islands 2 & 3	1	Owner New Y'k
	10	449 Sheppard Mrs. Samuel...		pt Tidd's island	1	Owner 10
	10	444 Steel Mrs.....		pt 8 Linday Point	1	Owner 10
<i>PART III.—Persons entitled to vote at Elections to the Legislative Assembly only.</i>						
	10	506 Adress Daniel.....		pt 20	3 Leeds	M F 8
	10	507 Acton James A.....		Burnt island	1	M F 10
	10	Adress Jordan.....		pt 18	4	M F 9
	10	93 Carpenter Stephen... ..		pt 18	4	M F 9
	10	325 Griffin Sidney... ..		pt 19	5	M F 9
	10	508 Griffin John.....		pt 19	1	M F 10
	10	509 Kavanagh James V... ..		pt 20	1	M F 10
	10	510 Mallory Milo.....		pt 10	1	M F 10
	10	512 Noonan Dennis.....		pt 18	1	M F 10
	14	513 Shaw Valentine... ..		pt 20	3	M F 9
	10	514 Watson Ira.....		pt 18	4	M F 9
	10	515 Watson Haley.....		pt 20	4	M F 9

POLLING SUB-DIVISION NO. 3.

Comprising Lots 23 and 24 in the 1st and 2nd Concessions of Leeds, with all the Islands in front of the same lying in Canadian waters, together with all those parts of the 1st, 2nd and 3rd Concessions of Lansdowne lying west of Lot No. 15, also with all islands in front of the same lying in Canadian waters.

PART I.—Persons entitled to vote at Both Municipal Elections and Elections to the Legislative Assembly.

No. on Roll	NAME.	JURORS.	LOT.	CON.	—	POST OFFICE ADDRESS
16	Allen Robert sr.....	j	pt 10	3	Laus	M. F. O. 1
12	Anderson G. G.....		pt Negro island	1		M. F. O. Danville
17	Atkinson W. G.....	j	Islands Nos. 30 & 68	1		M. F. O. Toronto
42	Breakenridge Archibald.	j	s ½ 5	1		M. F. O. 5
41	Buck William... ..		c pt 4	1		M. F. O. 5
44	Boyce Robert.....		s pt 1 & 2	1		M. F. O. 5
43	Boyce Byron.....	j	s pt 1 & 2	1		M. F. O. 5
39	Bradley Richard... ..	j	w ¾ A	3		M. F. O. 10
37	Bradley Ogle R.....	j	pt A	3		M. F. O. 10
47	Burns Thomas... ..	j	s e pt 10	3		M. F. O. 1
60	Burns William.....	j	s e ½ 12	3		M. F. O. 1
61	Bowen George H... ..		Rich island	1		M. F. O. Se'lys B
131	Bryan John... ..	j	pt 24	2		M. F. T. 5
38	Bradley John W.....	j	pt A	3		M. F. O. 10
40	Burns Edward.....	j	s e pt 10	3		M. F. T. 16
28	Burns William J.....	j	n e ½ 14	3		M. F. O. 1
62	Budit S.....		Gull island	1		M. F. O. New Y'k
63	Beverly Jones... ..		Hai island	1		M. F. O. Toronto
65	Brophy J. A.....		Islands 45 & 47	1		M. F. O. Ottawa
116	Capes Hiram.....	j	pt 24	2		M. F. Oc 10
90	Cliffe Thomas.....	j	n pt A	2		M. F. O. 1
106	Cross John.....		pts 5, 6 & 7	1		M. F. O. 10
110	Cross George.....	j	pts 5, 6 & 7	1		M. F. F. S. 10
98	Cowan Alexander.....		pt 7	1		M. F. O. 10
94	Cliffe George.....	j	n pt 1	1		M. F. O. 5
95	Cliffe Andrew... ..	j	n pt 1	1		M. F. Oc 5
97	Cliffe Joseph.....	j	c pt 2	1		M. F. O. 5
89	Cornett James sr.....		pt 1	2		M. F. O. 10
88	Cornett James jr.....	j	pt 1	2		M. F. O. 10
107	Cross Reuben.....		s pt 6 & 7	1		M. F. F. S. 1

No on Roll	NAME
91	Cliffe Joh
77	Clare Joh
103	Cross Fir
102	Cross En
114	Cross Ret
109	Cross Joh
116	Clark Fr
117	Cook Ge
93	Cliffe W
100	Cornwall
96	Cliffe W
81	Cochran
86	Cornett
87	Cornett
112	Cook S
118	Cook J
580	Couver
130	Cronk
134	Craig J
594	Cochra
165	Deano
168	Deano
164	Deano
147	Dodds
151	Dodds
149	Dodds
148	Dodds
146	Doney
139	DeW
140	DeW
141	DeW
167	Dean
150	Dodd
192	Ellio
194	Ellio
189	Ellio
190	Ellio
195	Ellio
191	Ellio
721	Em
221	Fit
222	Fer
242	Gr
240	Gr
237	Gr
236	Gr
238	Gr
241	Gr
249	Gr
239	Gr

FRONT OF LEEDS AND LANSDOWNE.

No on Roll	NAME.	JURORS.	LOT.	CON.	—	POST OFFICE ADDRESS
				1 Lans	M. F. O.	5
91	Cliffe John.....	j	pt 1	2	M. F. O.	1
77	Clare John.....	j	ne 7 4	1	M. F. O.	1
103	Cross Firman... ..	j	pt 6, 7, 8 & 9	1	M. F. O.	6
102	Cross Euwin.....	j	pt 6	1	M. F. O.	5
114	Cross Reuben M... ..	j	pts 3 & 4	1	M. F. O.	5
109	Cross John jr... ..	j	pts 6 & 7	1	M. F. O.	Oswego
116	Clark Frederick D... ..	j	pt Sir James' island	1	M. F. Oc	10
117	Cook George S.....	j	pt Sir James' island	1	M. F. O.	5
93	Cliffe Wesley.....	j	pt 1	1	M. F. O.	15
100	Cornwall Charles... ..	j	pt 12, 13 & 14	1	M. F. Oc	10
96	Cliffe William.....	j	pt 1	1	M. F. O.	10
81	Cochrane John.....	j	n w 1 6	3	M. F. O.	1
86	Cornett William J... ..	j	se 1 5	3	M. F. O.	Sheldon
87	Cornett Thomas H.....	j	pt 5	1	M. F. O.	5
112	Cook Silas.....	j	Hog island	1	M. F. Oc	5
118	Cook John D.....	j	Hog island	1	M. F. T	
580	Couverette J. A... ..	j	pts 12 & 13	1 & 2	M. F. O.	Ottawa
130	Cronk William E.....	j	islands 80 D and 80 E	1	M. F. O.	Ottawa
134	Craig Jean M.....	j	Potato, Corn, Huc'y is.	1	M. F. O.	16
594	Cochrane James B... ..	j	pt 8	3	M. F. O.	
				1	M.F.F.S	6
165	Deano Charles.....	j	pt 10	1	M. F. O.	6
168	Deano Aaron jr... ..	j	pts 12 & 14	1	M. F. O.	6
164	Deano James.....	j	pts 9 & 10	1	M. F. O.	5
147	Dodds Joseph.....	j	w 1 1 & other premises	2	M. F. Oc	5
151	Dodds Joseph Rolston...	j	e 1 3 & other premises	2	M. F. O.	5
149	Dodds William.....	j	pt A	1	M. F. Oc	5
148	Dodds David A.....	j	w 1 1 & other premises	2	M. F. O.	1
146	Donevan Robert.....	j	e 1 1	3	M. F. O.	10
139	DeWolfe Bethuel.....	j	e pt 23	2	M.F.F.S	10
140	DeWolfe Joseph... ..	j	e pt 23	2	M.F.F.S	10
141	DeWolfe John H... ..	j	e pt 23	1	M. F. Oc	6
167	Deano Harrison... ..	j	pt 10	1	M. F. Oc	5
150	Dodds Robert L... ..	j	pt 24	1	M. F. O	10
192	Elliott Robert... ..	j	n pt w 1 7	1 Lans	M. F. Oc	10
194	Elliott John S... ..	j	n pt w 1 7	1	M. F. O.	5
189	Elliott Thomas.....	j	c pt 2	1	M. F. O.	5
190	Elliott Joseph... ..	j	c pt 3 & 4	1	M. F. O.	1
195	Elliott Henry... ..	j	se 1 3	3	M. F. O.	5
191	Elliott Leonard C.....	j	c pt 3 & 4	1	M.F.F.S	5
721	Emery Joshua.....	j	c pt 5	1	M. F. Oc	5
				1	M. F. O	R'kport
221	Fitzsimmons Jas. F.....	j	pt 9	1	M. F. O	Ottawa
222	Ferguson A.....	j	Spilsbury & Sugar isl'nd	1	M. F. O.	5
242	Gray Charles sr... ..	j	pts 3 & 4	1	M. F. O.	5
240	Gray Hugh.....	j	pts 3 & 4	1	M. F. O.	5
237	Gardiner Norman.....	j	c pt 2	1	M. F. O.	5
236	Gray Charles B... ..	j	c pt 2	1	M.F.F.S	5
238	Gardiner Charles H.....	j	c pt 2	1	M.F.F.S	5
241	Gray Frederick C.....	j	1 t 3 & 4	1	M. F. O	1
249	Goodall George... ..	j	c pt 9	1	M. F. O	5
239	Gardiner William N.....	j	c pt 2	1	M.F.F.S	5

all the those ot No.

tions

POST OFFICE ADDRESS

1 anville Toronto

5 5 5 5 10 10 1 1

elys B

5 10 16 1

ew Y'k Toronto Ottawa

10 1 10 10 10 5 5 5 10 10 1

No. on Roll	NAME.	JURORS.	LOT.	CON.	—	POST OFFICE ADDRESS
272	Heaslip Thomas sr...		pt 13	3	Lans	M. F. O 1
273	Heaslip Thomas jr...		pt 13	3		M. F. Oc 1
259	Humphrey Joseph...		pts 10 & 11	2		M. F. O 1
274	Heaslip Gordon A...		pe 1/2 13	3		M. F. F. S 1
242	Heasler Thomas.....		ne 1/2 3	3		M. F. T. 16
296	Horton Ambrose.....		Axeman & Astouder Is.	1		M. F. O. Brookl'n
574	Hutcheson Richard.....	j	pt 3	1		M. F. Oc 5
319	Jack William.....	j	w pt 12	2		M. F. O. 1
111	Joline Hoffman Adrin...		se pt 6	1		M. F. O. New Y'k
335	Kyes George.....	j	pt 6	1		M. F. O 10
333	Kyes Nicholas.....		sw 1/4 6	1		M. F. Oc 5
334	Kyes William E... ..		sw 1/4 6	1		M. F. Oc 5
330	Keating Edwin B.....		pts A & 1	1		M. F. O 10
326	Kyes Asahel.....		6	2		M. F. O. 10
327	Kyes James A.....		6	2		M. F. Oc 10
328	Kyes Asahel M.....	j	6	2		M. F. Oc 10
373	Landon Wellington... ..		n 1/2 5	1		M. F. O. 5
366	Landon Warren... ..		pt 10	3		M. F. O. 16
374	Landon John B.....		pts 11, 14 & 15	1		M. F. O. 1
379	Landon William N... ..		se 1/2 9	2		M. F. O. 1
378	Landon Ephraim N.....		se 1/2 9	1		M. F. O. 1
376	Landon Nelson E.....		pts 11, 14 & 15	1		M. F. Oc 1
380	Landon Mortimer.....		pt 13 & 14	1 & 2		M. F. O. 1
364	Landon Albert... ..		pt 10	3		M. F. O. 16
368	Landon Oliver.....		s pt 8	3		M. F. O. 1
369	Landon John T.....		s pt 8	3		M. F. Oc 1
371	Latimer David R.....		w 3/4 5	2		M. F. O. 1
370	Latimer Thomas E... ..		e 1/2 2	3		M. F. O. 1
365	Lappin Patrick M.....		n 1/2 4	3		M. F. O. 16
358	Loman James.....		ne pt 12	3		M. F. O. 16
375	Landon John B. jr.....	j	pt 11, 14 & 15	1		M. F. F. S 1
367	Landon Oliver T... ..		pt 10	3		M. F. F. S 1
317	Latimer Joseph R... ..		pt 4	2		M. F. T. 1
372	Latimer David D.....		pt 5	2		M. F. F. S 16
377	Landon Henry G.....		pts 11, 14 & 15	1		M. F. F. S 1
448	Murchie Robert... ..		pt 1 & 2	1		M. F. O. 1
453	McNeil Amos.....		ne pt 12	1		M. F. O. 1
452	McNeil John W.....		s 1/2 11	2		M. F. O. 1
450	McNeil Noah P.....		pts 11, 12 & other prem.	1		M. F. O. 1
447	Modler Adam.....		c pts 1 & 2	1		M. F. O. 5
443	Moore Albert.....		s pt 4	3		M. F. O. 1
449	McNeil William A.....		e 1/2 8	1		M. F. O. 10
427	McCormack James... ..		s pt 11	3		M. F. O. 1
434	McKay Nathan.....		e 1/2 6	3		M. F. O. 16
429	McDonald James M.....		ne pt 4	1		M. F. O. 4
436	McDonald Daniel.....		ne pt 4	1		M. F. O. 4
454	McNeil Charles W... ..		se pt 13	2		M. F. Oc 1
440	McNeil Charles A.....		pts 7	2		M. F. O 10

No on Roll	NAME
435	McKay H
436	McMay E
577	Moore Ira
331	McNeil M
442	Modler Fr
101	Ovitt Wil
548	Peck No
579	Roberts
575	Rogers
576	Rogers
564	Rape P
569	Rape C
568	Rape T
572	Richard
570	Rudd C
571	Rudd I
397	Richard
573	Rogers
398	Richard
451	Rogers
670	Slack
630	Strat
624	Stenc
625	Stenc
622	Shiel
623	Shiel
647	Ship
646	Ship
650	Stea
651	Stea
626	Staf
447	Staf
628	Staf
711	Sm
631	Str
453	Sw

FRONT OF LEEDS AND LANSDOWNE.

No on Roll	NAME.	JURORS.	LOT.	CON.	---	POST OFFICE ADDRESS
435	McKay Hugh.....	j	s 1/2 14	3 Lans	M. F. O.	1
436	McMay Ezra C.....	j	pt 14	3	M. F. O.	1
577	Moore Ira.....	j	pt 3 & 4	1	M. F. T.	1
331	McNeil Malcolm.....	j	pt 24	1	M. F. T.	5
442	Modler Frederick.....	j	pt 7	3	M. F. Oc	1
101	Ovitt William.....	j	pts 12 & 13	1	M. F. T.	1
548	Peck Nath.....	j	w 1/2 8	1	M. F. O.	10
579	Robertson John B.....	j	pt 13	2	M. F. O.	1
575	Rogers Holmes.....	j	c pt 3 & 4	1	M. F. O.	10
576	Rogers James H.....	j	c pt 3 & 4	1	M. F. O.	10
564	Rape Patrick.....	j	n w 3/4 12	3	M. F. O.	1
569	Rape Charles.....	j	n w 3/4 12	3	M. F. O.	King'son
568	Rape Thomas.....	j	pt 11 & 12	3	M. F. O.	5
572	Richardson Peter.....	j	pt A	1	M. F. O.	10
570	Rudd George.....	j	pt 1 & A	3	M. F. O.	10
571	Rudd Eldon W.....	j	pt A & 1	3	M. F. O.	10
397	Richardson Alexandr.....	j	c pt 24	1 Leeds	M. F. O.	10
573	Rogers David.....	j	n w pt 3	1	M. F. O.	10
398	Richardson Thomas F.....	j	s w pt A & 24	1	M. F. S	10
451	Rogers Herbert W.....	j	c pt 12	2	M. F. T.	1
670	Slack Alexander.....	j	s c pt 6	3 Lans	M. F. T.	1
630	Stratton Harvey.....	j	pt 3	1	M. F. O.	5
624	Stacey Robert.....	j	w 1/2 2	2	M. F. O.	10
625	Stacey Thomas.....	j	w 1/2 10	2	M. F. O.	1
622	Shields Thomas.....	j	s w pt 13	3	M. F. O.	1
623	Shields Robert.....	j	s w pt 13	3	M. F. O.	1
647	Shipman Freeman.....	j	pts 12 & 13	1	M. F. O.	6
646	Shipman William W.....	j	s pt 11	1	M. F. O.	6
650	Stacey Joseph.....	j	n pt 14	2	M. F. O.	1
651	Stacey William W.....	j	n pt 14	2	M. F. Oc	1
626	Stafford John C.....	j	pt 12	2	M. F. O.	1
447	Stafford William W.....	j	pt 24 cheese factory	2	M. F. O.	1
628	Stafford John R.....	j	pt 12	2	M. F. O.	1
711	Smith Sidney R.....	j	pt 8	2	M. F. Oc	1
631	Stratton Abram.....	j	s w 1/4 3	1	M. F. O.	5
453	Switzer John C.....	j	pt 23	1	M. F. O.	5

No. on Roll	NAME.	JURORS.	LOT.	CON.	—	POST OFFICE ADDRESS
459	Truesdell Cornelius.....	j	pt 24	1	Leads	M. F. O. 10
252	Vanalstine Edgar.....		c pt 2	1		M. F. Oc 5
720	Wilson Robert.....		c pt 1	1		M. F. O. 5
722	Wilson John B.....	j	c pt 5 & other premises	1		M. F. O. 5
723	Webster John A.....	j	w ½ 10	1		M. F. O. 1
718	Waldie Robert.....	j	w ½ 3	2		M. F. O. 5
716	Webster John.....	j	e ½ 2	2		M. F. O. 5
717	Webster Nathaniel.....	j	e ½ 2	2		M. F. Oc 5
701	Webster William.....	j	n ½ 9	3		M. F. O. 1
725	Webster Joseph.....	j	pt 10	2		M. F. O. 1
733	Wheeler John.....	j	pt 14	1		M. F. O. 6
381	Wilson William E.....	j	pt 13	1		M. F. Oc 1
488	Williams Richard.....	j	s pt 11	3		M. F. T. 1
715	Webster John.....	j	w ½ 2	3		M. F. O. 1
706	Webster Nathaniel.....		s e cor. 8	3		M. F. O. 1
713	Webster Henry R.....		s ½ 9	3		M. F. Oc 1
724	Webster Arthur R.....	j	w ½ 10	1		M. F. O. 1

PART II.—Persons entitled to vote at Municipal Elections only.

27	Burns Rebecca.....		pt 14	3		Owner 1
84	Cornett Mary Jane.....		pt 9	2		Owner 1
85	Cornett Addie.....		n e ½ 9	2		Owner 1
166	Deano Mary A.....		pt 10	1		Owner 6
220	Fitzsimmons Maria.....		pt 9	1		Owner 1
445	Mitchell Ellen.....		pt 5	2		Owner 1
441	Modler Charlotte.....		pts 6 & 7	3		Owner 1
108	Mortimer Nellie.....		Stave island	1		Owner
489	McNeil Margaret.....		pt 8	2		Owner 10
578	Robinson Mrs. William.		e ½ 12	1		Owner 10
712	Webster Alice.....		s ½ 9	3		Owner 1

PART III.—Persons entitled to vote at Elections to the Legislative Assembly only

322	Findlay Samuel.....		Island No. 15	1		M F Ottawa
	Hesslip Gordon A.....		pt 13	3		M F 1
	McNeil Colin.....		pt 11	2		M F 1

Comprising all east of Lot dian water

PART I.—and E

No. on Roll	NAME.
10	Armstrong
6	Armstrong
4	Armstrong
5	Armstrong
7	Armstrong
17	Allen Rob
8	Armstrong
	Allen Rob
53	Bailey R
51	Beatty V
52	Beatty A
36	Bradley
25	Bowen V
18	Bradley
19	Bradley
32	Bradley
47	Burns T
35	Bradley
45	Bell W
59	Bradley
26	Bowen
60	Burns
54	Brown
55	Beynus
124	Cowan
127	Carpenter
118	Copeland
105	Callho
120	Corne
123	Corne
82	Consa
129	Corne
122	Cole
121	Cole
675	Cran
493	Cros
126	Cirtv
	Cros
119	Cope
33	Ches
125	Caus

POLLING SUB-DIVISION NO. 4.

Comprising all those parts of the 1st, 2nd and 3rd Concessions of Lansdowne, lying east of Lot No. 14, together with all islands in front of the same lying in Canadian waters.

PART I.—Persons entitled to vote at Both Municipal Elections and Elections to the Legislative Assembly.

No. on Roll	NAME.	JURORS.	LOT.	CON.	—	Post OFFICE ADDRESS
					2 Lans	M. F. O. 1
10	Armstrong William H...	j	w ½ 21	3		M. F. O. 1
6	Armstrong Charles...	j	pts 21 & 22	3		M. F. O. 1
4	Armstrong David.....	j	w ½ 15	3		M. F. O. 1
5	Armstrong William...	j	e ½ 15	3		M. F. O. 1
7	Armstrong William...	j	s pt e ½ 21	3		M. F. O. 1
17	Allen Robert sr.....	j	v l pt 18	3		M.F.F.S. 1
8	Armstrong Samuel B ...	j	pt 21 & 22	3		M F O 1
	Allen Robert T.....	j	pt 18			
53	Bailey Robert.....	j	5 Hill island	1		M. F. O. 6
51	Beat y William.....	j	s w pt 19	3		M. F. O. 1
52	Beatty Adam.....	j	s w pt 19	3		M. F. O. 1
36	Bradley Joseph A.....	j	v l pt 18	2		M. F. O. 1
25	Bowen William N.....	j	n ½ 16	3		M. F. O. 17
18	Bradley Henry.....	j	n w pt 24	3		M. F. O. 17
19	Bradley Edmond R.....	j	n w pt 24	3		M. F. O. 1
32	Bradley Thomas W.....	j	pts 19 & 20	3		M. F. O. 1
47	Burns Thomas.....	j	s e pt 21 & other prem.	2		M. F. O. 1
35	Bradley Daniel J.....	j	v l c pt 17	2		M. F. O. 1
45	Bell William.....	j	v l pts 12 & 16	2		M. F. O. 1
59	Bradley Carelton D.....	j	v l w pt B 1	2		M.F.F.S. 1
26	Bowen John W.....	j	n ½ 16	3		M. F. O. 1
60	Burns William.....	j	y 19	2		M. F. O. 14
54	Brown John.....	j	pt 18	2		M. F. T. 1
55	Beyins James.....	j	pts 22 & 23	1		
124	Cowan James.....	j	v l 13 pt 17	2		M. F. O. 1
127	Carpenter William.....	j	pt 14 & 15	1		M. F. O. 6
118	Copeland David G.....	j	pts 19 & 20	3		M. F. O. 1
105	Calhoun James.....	j	v l n pt 18	2		M. F. O. 1
120	Cornett Robert.....	j	v l 6	2		M. F. O. 1
123	Cornett William A.....	j	v l 9, 10 & pt 17	2		M. F. O. 1
82	Consaul Samuel.....	j	v l s w pt 19	3		M. F. O. 1
129	Cornett Robert A.....	j	e ½ 17	2		M. F. O. Mall'ton
122	Cole Isaac.....	j	y 16	2		M. F. O. 1
121	Cole Francis.....	j	v 16	1		M. F. T. 1
675	Cranker George.....	j	w ½ 22	1		M. F. T. 6
493	Cross Albert.....	j	s e pt 14 & 15	1		M. F. O. 15
126	Cirtwell Charles B.....	j	pt 8 Hill is'and	1	& 2	M. F. O. 1
119	Cross Firman.....	j	pts 14, 15 & 16 vault, pt 18	3		M. F. O. 1
33	Copeland Samuel R.....	j	n pt 19 & 20	3		M. F. O. 1
125	Causee Andra L.....	j	n e pt Hill island	1		M. F. O. New Y'k

No. on Roll	NAME.	JURIS.	LOT.	CON.	POST OFFICE ADDRESS
84	Cook James.....		pt 19 cheese factory	3 Lans	M. F. Oc 1
131	Code Robert C.....		Island No. 85	1	M. F. O. Ottawa
132	Carman Daniel E.....		Island No. 89	1	M. F. O. Prescott
158	DeWolfe Schuyler ...	j	n pt 19	2	M. F. O. 1
162	Deano Aaron sr... ..		s pt 18	1	M. F. O. 6
163	Deano Joseph.....		s pt 18	1	M. F. F. S. 6
154	Douglas James.....	j	s e 1/2 23	3	M. F. O. 17
172	Dixon James.....		v l w pt 12	2	M. F. O. 1
152	Doak Joseph.....		s e pt 24	3	M. F. O. 17
153	Doak Freeman.....		s e pt 24	3	M. F. Oc 1
157	Darling Thomas J.		v l 11 & other premises	3	M. F. O. 1
157	Darling George H.		v l 7 & 13	2	M. F. O. 1
156	Darling J. D. W... ..		v l 12 & other premises	3	M. F. O. 1
155	Deane George T... ..	j	v l 10	1	M. F. O. 1
588	Dowsley R. B.....		Pine or Dashwood island	2	M. F. O. Cardinal
15	Dixon Albert.....		v l s pt 12	2	M. F. T. 1
159	Dillon Robert G... ..		v l 4 & 5	2	M. F. O. 1
389	Deano Lafayette... ..	j	s pt 20	1	M. F. Oc 6
390	Deano Edward.....	j	s pt 20	1	M. F. Oc 6
173	Dunlop J.....		islands 99 & Hamby	1	M. F. O. Ottawa
176	Dodge Phillip L... ..		Myers island	1	M. F. O. New Yk
177	Diamond Charles... ..		islands Nos. 4 & 5	1	M. F. O. Plymouth
188	Earl Allen.....	j	n e pt 24	3	M. F. O. 3
180	Earl William.....	j	pt 23	3	M. F. O. 1
196	Ellis William E.....		Fort Wallace island	1	M. F. O. Ottawa
219	Fairlie John.....		v l 20	2	M. F. Oc 1
218	Fredenburg Charles.....		v l 11	2	M. F. O. 1
208	Findlay Stephen... ..	j	n 1/2 15	2	M. F. O. 1
209	Findlay Arthur.....	j	s e pt 15	2	M. F. Oc 1
214	Ferris Henry.....		pt 21	3	M. F. O. 1
210	Ferguson Henry... ..	j	s e pt 19	2	M. F. O. 1
215	Ferris M. W.....		n cor. 6 Hill island	1	M. F. O. New Y'k
216	Fairchild D. T.....	j	pt tot 7 Hill island	1	M. F. O. Kansas
224	Farrelly Patrick.....		Bloodletter island	1	M. F. O. New Y'k
745	Franenshal Henry... ..		Hemlock island	1	M. F. O. New Y'k
705	Foley William B... ..	j	e 1/2 17	3	M. F. Oc 1
248	Graham Francis....	j	v l pt 17	2	M. F. O. 1
243	Graham Daniel.....	j	pts 23 & 24	2	M. F. O. 1
244	Graham James H.....	j	pts 23 & 24	2	M. F. F. S. 1
511	Gilbert Thomas.....		v l s e pt 18	3	M. F. T. 1
247	Gray James.....	j	v l pt 17	2	M. F. T. 1
246	Greene Samuel.....		v l s pt 14	2	M. F. Oc 1
245	Greene Alfred R... ..		v l s pt 14	2	M. F. O. 1
	Goodall George.....	j	v l pt 17 & other prop.	2	M. F. O. 1
253	Greenfield A. G... ..		Sir William island	1	M. F. O. Ottawa
254	Gracey John E.....		Belabover island	1	M. F. O. New Y'k
254	Hunt Thomas... ..	j	s e pt 19	1	M. F. O. 12

No on Roll	NAME
217	Hunt Willi
281	Hunt Thon
282	Hunt Robe
283	Hunt Hen
279	Hunt Hen
280	Hunt Hen
269	Horton G
277	Haffie Ed
275	Horton Ri
514	Heaslip J
276	Haig Dav
269	Horton S
269	Horton J
293	Halton R
294	Henderso
295	Horton M
299	Ivey Joh
300	Ivey Wil
301	Ivey Joh
302	Ivey Th
303	Ivey Alb
745	Johnsto
312	Johns o
318	Johnsto
315	Johnsto
313	Johnsto
322	Johnsto
341	Kirker
340	Keatin
338	Keatin
336	Kerr M
337	Keatin
473	Killing
339	Keatin
320	King
342	King
393	Latin
394	Latin
382	Latin
385	Lam
384	Latin
395	Latin
397	Latr
396	Lat
398	Lat
83	Len
383	Lat
495	Lan

No. on Roll	NAME.	JURORS.	LOT.	CON.	—	POST OFFICE ADDRESS
387	Landon William.....	j	Hill island 2	1	Laus	M.F.F.S 6
399	Latimer Herbert.....	j	pt 24	1		M.F.F.S 1
446	Latimer Hilliard.....	j	v l 7 & 13	2		M. F. T. 1
505	Mulvaugh Henry C.....	j	v l s pt 18	3		M. F. O. 1
480	McNeil Wallace.....	j	v l w pt 19	3		M. F. O. 1
485	McGrath Thomas.....	j	8 Hill island	1		M. F. O. 15
465	Mitchell Joshua.....	j	s e pt 24	3		M. F. O. 17
502	McCullough William.....	j	s w pt 24	2		M. F. O. 1
503	McCullough Wesley.....	j	s w pt 24	2		M. F. Oe 1
499	McCullough Robert.....	j	pts 23 & 24	1 & 2		M. F. O. 1
496	McNeil William E.....	j	s pt 18	1		M. F. O. 6
492	McNeil Adelbert.....	j	pts 17 & 18	1		M. F. Oe 6
486	McNeil Daniel.....	j	c pt 20	1		M. F. O. 1
487	McNeil Albert.....	j	c pt 20	1		M.F.F.S 1
480	McNeil Alexander.....	j	pts 18 & 19	1		M. F. O. 1
490	McNeil John.....	j	pts 18 & 19	1		M. F. Oe 1
494	McKelvy Alexander.....	j	pt 20	1		M. F. Oe 6
455	McNeil Bruce.....	j	pts 16 & 17	2		M. F. O. 1
456	McNeil Byron.....	j	pts 16 & 17	2		M. F. Oe 1
457	McNeil Freeman.....	j	pts 16 & 17	2		M. F. Oe 1
489	Matthews George sr.....	j	v l pt 19	3		M. F. O. 1
464	McFadden David.....	j	pt 16, 17 & 18	2		M. F. O. 1
488	McNeil Dayid.....	j	s w cor. 18	1		M. F. O. 6
472	Moorehead Thomas.....	j	s w 1/2 23	3		M. F. O. 1
459	McNeil Daniel.....	j	pt 17	2		M. F. O. 1
506	McDonald James D.....	j	pt 18	3		M. F. O. 1
470	Moore Riley.....	j	pt 22	2		M. F. O. 1
513	Moore Freeman.....	j	v l pt 18	3		M. F. O. 1
469	Mitchell William.....	j	pt 24	3		M. F. O. 17
512	McConnell William.....	j	v l 21	2		M. F. O. 1
463	Moxley Robert.....	j	pt 18	3		M. F. O. 1
509	McLaughlin David.....	j	v l pt 19	3		M. F. O. 1
510	Moore Walsingham P.....	j	v l pt 18	3		M. F. O. 1
479	McClary Robert.....	j	v l pt 17	2		M. F. Oe 1
483	McAvoy Cornelius.....	j	3 Hill island	1		M. F. O. 15
516	Moore Lewis G.....	j	pts 18 & 19	2		M. F. O. 1
500	Munfort John.....	j	v l 23, pt 17	2		M. F. O. 1
461	McKee Samuel.....	j	v l pt 19	3		M. F. O. 1
475	Moxley Joseph.....	j	s 1/2 v l 5	2		M. F. O. 1
50	Morrow Wilson.....	j	s e pt 21	2		M. F. Oe 1
466	Mitchell Joel W.....	j	s e pt 24	2		M.F.F.S 17
467	Mitchell William W.....	j	pt 24	2		M.F.F.S 17
468	Mitchell Joshua V.....	j	pt 24	2		M.F.F.S 17
643	Monroe Frederick.....	j	v l 25 & 29	2		M. F. Oe 1
458	McNeil Edgar.....	j	c pt 16 & 17	2		M. F. Oe 1
478	McClary Delbert W.....	j	v l pt 17	2		M. F. O. 1
500	Monfort Charles.....	j	v l 23 pt 17	2		M. F. O. 1
507	McDonald Malcolm R.....	j	v l pt e 1/2 18	3		M. F. O. 1
513	Morrison Hugh.....	j	v l pt 18	2		M. F. O. 1
471	Moore Wesley.....	j	pt 22	2		M. F. O. 1
378	Merrill Herbert S.....	j	v l 19	3		M. F. O. 1

No. on Roll	NAME.
321	McCrea John
482	Matthews G
	Meikle Willi
517	McHead Ro
518	McDonald J
519	McFarlane
520	Miller Huld
522	McRae Pet
525	McDougall
527	Morris Isaac
528	Morris Fra
530	Mott Willia
531	McDonald
536	Nash T. G
543	Oliver Ed
484	Patterson
553	Peck Jam
558	Patterson
549	Potter O
554	Patience
558	Quinn C
584	Robertson
595	Robertson
583	Robertson
591	Redmon
593	Reid Wi
589	Redmon
581	Robertson
585	Robertson
562	Ruttle C
586	Reid J.
587	Reid G
596	Rouse I
579	Rogers
504	Rotters
598	Ross P
637	Snider
11	Shield
635	Shipm
649	Shepp
632	Shield
629	Stea
634	Shaw
636	Stoop
632	Surpl
551	Ship

FRONT OF LEEDS AND LANSDOWNE.

No. on Roll	NAME.	JURORS.	LOT.	CON.	---	POST OFFICE ADDRESS
321	McCrea John G. H...	j	pts 14 & 15	1	Lans	M. F. O. 6
482	Matthews George Jr...	j	v l s pt 19	3		M. F. O. 1
	Meikle William T.....	j	v l pt 17	2		M. F. T. 1
517	McHead Robert...		9 & Humbly islands	1		M. F. O. Ottawa
518	McDonald John...		island 96	1		M. F. O. Ottawa
519	McFarlane G S.....		Alty & O'Conner isl'ds	1		M. F. O. Ottawa
520	Miller Huldane.....		Pine island	1		M. F. O. Ottawa
522	McRae Peter.....		Sir William island	1		M. F. O. Ottawa
525	McDougall J.....		Psyche & 47 E islands	1		M. F. O. Brockv'e
527	Morris Isaac T.....		86 & 87 islands	1		M. F. O. Ottawa
528	Morris Francis F.....		89 J	1		M. F. O. Ottawa
530	Mott William.....		70 & Huckleberry is'd	1		M. F. O. Ottawa
531	McDonald George F...		67 & Rattlesnake is'd	1		M. F. O. Ottawa
536	Nash T. G.....		islands 51 & 52	1		M. F. O. Ottawa
543	Oliver Edmond.....		Duck & Squaw island	1		M. F. O. Ottawa
484	Patterson John.....	j	3 Hill island	1		M. F. O. 15
553	Peck James A.....	j	n pt 16 & 17	2		M. F. Oc 1
558	Patterson George.....		pt Ash island	1		M. F. O. 6
549	Potter Orlando L.....		pt 23	1		M. F. O. 6
554	Patience Henry G.....		v l 22 & 23	2		M. F. O. 1
558	Quinn Charles.....		pts 16, 17 & 18	2		M. F. O. 1
584	Robertson James.....	j	s pt 16	1		M. F. Oc 6
595	Robertson Andrew.....	j	s ½ v l 22	2		M. F. O. 1
583	Robertson Thomas.....	j	s pt 16	1		M. F. O. 6
591	Redmond John.....	j	v l pt 18	2		M. F. O. 1
593	Reid William.....	j	v l pt 16	2		M. F. O. 1
589	Redmond George O.....	j	v l 5 pt 18	2		M. F. O. 1
581	Robertson David.....	j	s pt 16	1		M. F. O. 6
585	Robertson George.....	j	n e pt Ash island	1		M. F. O. 1
562	Ruttle George.....		v l pt 18	3		M. F. O. Cardinal
586	Reid J. D.....		Pine or Dashwood is'd	1		M. F. O. Cardinal
587	Reid George.....		Pine or Dashwood is'd	1		M. F. O. Cardinal
596	Rouse Bntman E.....		Long island	1		M. F. O. Ottawa
579	Rogers Samuel.....		islands 78 4 & 78-5	1		M. F. O. Ottawa
504	Rotters Robert C.....		pt 23 & 24	1 & 2		M. F. Oc 1
598	Ross Philip D.....		i-land No. 77	1		M. F. O. Ottawa
637	Snider Jeremiah.....	j	pt 18	2		M. F. O. 1
11	Shields Edward.....	j	pt 20 & 21	2		M. F. T. 1
635	Shipman David.....	j	v l 18 pt 17	2		M. F. O. 17
649	Sheppard William.....		e ½ 24	2		M. F. O. 1
632	Shields John.....	j	v l 7	2		M. F. O. 1
629	Steacey William J.....	j	c pt 17	2		M. F. O. 1
634	Shaw John M.....	j	v l No. 1	2		M. F. O. 1
636	Stoops John.....		v l 14	2		M. F. O. 1
632	Surplis Frank.....	j	e ½ 22	2		M. F. O. 6
551	Shipman George.....		pt Ash island	1		M. F. T. 6

No on Roll	NAME.	JURORS.	LOT.	CON.	—	POST OFFICE ADDRESS
614	Shields Joseph.....	j	v l 18 pt 17	2	Lans	M. F. T. 1
644	Shaw John W.....		v l pt 20	3		M. F. O. 1
645	Sergent W. M.....		pt 8 Hill island	1		M. F. O. New Y'k
656	Smith Edward.....		pt 18 warehouses	2		M. F. O. Prescott
462	Stewart Joseph.....	j	v l pt 19	3		M. F. O. 1
657	Sheldon C. L.....		island No. 27	2		M. F. O. Auburn
658	Scott John C.....		islands Nos. 49 & 50	1		M. F. O. Ottawa
659	Steven Francis A...		island La Puntis	1		M. F. O. M'treal
660	Sayer R. F.....		Deathdealer island	1		M. F. O. New Y'k
661	Scott David.....		Champagne island	1		J. F. O. Ottawa
662	Sutherland John...		islands 54 & 55 A	1		M. F. O. Ottawa
663	Saunders Thomas.....		Popham & Rowley Is.	1		M. F. O. Ottawa
671	Taylor John W.....		v l 8	2		M. F. O. 1
678	Trickey Simeon.....	j	e ½ 22	1		M. F. O. 1
668	Turner William J.....	j	w ½ 17	3		M. F. O. 1
672	Taylor Joseph.....	j	v l s pt 18	3		M. F. O. 1
48	Tenant A. M.....		v l 21	2		M. F. T. 1
386	Tilton Frank.....		s e pt 20	1		M. F. T. 6
674	Toe George.....	j	w ½ 22	1		J. F. O. M Mills
677	Taylor Alex. H.....		island No. 84 D	1		M. F. O. Ottawa
251	Wallis William H.....	j	pt 18 R. R. station	2		M. F. Oe 1
728	Webster Norman W.....	j	v l pt 17	2		M. F. O. 1
709	Warren Erasmus.....	j	pt 16	3		M. F. O. 1
688	White Robert.....	j	n e ½ 24	3		M. F. O. 3
460	Webster Charles...	j	c pt 17	2		M. F. T. 1
732	Wood Peter M.....	j	s pt 18	1		M. F. Oe 6
730	Wilcox H. K.....		e pt Hill island	1		M. F. O. M'treal
729	Warren William B...		pt 18	2		M. F. O. Rockf'd
689	White George H.....		pt 24	3		M. F. F S 3
834	Wallace John G.....	j	island No. 75	1		Tenant 6
704	Warren John T.....	j	e ½ 17	3		M. F. O. Rockf'd
708	Warren Adelbert.....	j	pt 16	3		M. F. Oe 1
735	Wood Edwin W.....		Cunliffe island	1		M. F. O. Toronto
737	Windson C. W.....		islands 94 & 94 A	1		M. F. O. O'ye'onio
738	Wartman James H...		Admiralty island	1		M. F. O. New Y'k
652	Young Henry J.....		pt v l 21	2		M. F. T. 1
743	Young Humphrey...	j	n pts 19 & 20	3		M. F. O. 1
744	Young Charles J.....		v l c pt 18	3		M. F. Oe 1

PART II.—Persons entitled to vote at Municipal Elections only.

24	Bowe Jane.....		n ½ 16	3	Owner	1
160	Dawling Janet.....		s pt 24	1	Owner	1
169	Dixon Margaret J.....		v l w pt 15	2	Owner	1
170	Dixon Ann.....		v l w pt 15	2	Owner	1
278	Haffie Jane.....		v l s pt 19	3	Owner	1
304	Ivy Mrs. James.....		v l l pt 18	2	Owner	Forfar
316	Johnston Mrs. Samuel...		v l pt 17	2	Owner	1
388	Landon Elizabeth ...		s pt 20	1	Owner	1

No. on Roll	NAME.
491	McNeil Eli
476	McNeil Ag
498	McNeil Ce
497	McNeil Ma
444	Moore Ha
542	Ogden Sus
552	Peck Caro
592	Richardso
641	Stewart L
642	Sherard A
161	Trickey M
731	Webster
727	Webster
57	Weston F
58	Weston M
707	Warren
726	Webster
742	Young A
PART	
66	Bradley
128	Campbe
133	Carnan
135	Chittoc
	Ennis I
211	Folger
213	Folger
212	Folger
674	Gilroy
343	King F
344	Kent
	McKe
474	McRo
590	Reyn
596	Ross
640	Steve
	Surp

FRONT OF LEEDS AND LANSDOWNE.

No. on Roll	NAME.	JURORS.	LOT.	CON.	—	POST OFFICE ADDRESS
491	McNeil Elizabeth.....		pts 17 & 18	1	Lans	Owner 1
476	McNeil Agnes.....		pts 16 & 18	2		Owner 1
498	McNeil Cecelia.....		s pt 19	1		Owner 6
497	McNeil Mary A.....		s pt 19	1		Owner 6
444	Moore Hannah.....		v l pt 11	2		Owner 1
542	Ogden Susan.....		islands 2 & 3	1		Owner New Y'k
552	Peck Caroline.....		n pts 16 & 17	2		Owner 1
592	Richardson Zylph.....		v l pt 17	2		Owner 1
641	Stewart Loas.....		v l 8	2		Owner 1
642	Sherard Agnes.....		y l 29.	2		Owner 1
161	Trickey Margaret.....		pt 22	1		M. F. Oc 6
731	Webster Elizabeth.....		c pt 18	1		Owner 6
727	Webster Susan.....		v l 10	2		Owner 1
57	Weston Edith A.....		n e pt 18	2		Owner 1
58	Weston Mary E.....		n e pt 18	2		Owner 1
707	Warren Mrs. Benjamin.		pt 16	3		Owner 1
726	Webster Mrs. Henry ...		pt 18 & 19	2		Owner 1
742	Young Ann.....		n pts 19 & 20	3		Owner 1

PART III.—Persons entitled to vote at Elections to the Legislative Assembly only

66	Bradley James E.....	Is. 1 & 3 Fishdam group	1	M F	1
128	Campbell R. A.....	Island No 97	1	M F	Prescott Ottawa
133	Carman Charles A ...	Islands 89 A & 89 B	1	M F	
135	Chittock Frederick... ..	Island No 98	1	M F	
	Ennis Robert.....	v l pt 4	2	M F	1
211	Folger B. W.....	Island No 93	1	M F	14
213	Folger Henry... ..	Island No. 81	1	M F	14
212	Folger L. A.....	Island No. 72	1	M F	1
674	Gilroy George.....	w ½ 22	1	M F	1
343	King Fred L.....	Island 98 H	1	M F	New Y'k Ottawa
344	Kent Joseph.....	Islands 81 E & 81 F	1	M F	
474	McKelvy William A.....	s pt 16	1	M F	6
	McRossie Allen.....	island No. 83	1	M F	14
590	Reynolds W. E.....	v l pt 20.	2	M F	1
596	Ross Allen J.....	islands 50 A & 76 A	1	M F	Iroquois
640	Stevens George.....	v l pt 20	2	M F	
	Surplus Samuel.....	c ½ 22	2	M F	1

POLLING SUB-DIVISION NO. 5.

Comprises the 4th, 5th and 6th Concessions of Lansdowne.

PART I.—Persons entitled to vote at Both Municipal Elections and Elections to the Legislative Assembly.

No. on Roll	NAME.	JURORS.	LOT.	CON.	—	POST OFFICE ADDRESS
1	Austin Harvey.....	j	pt 24	6	1	M. F. O. 2
2	Austin Renben J....	j	pt 24	6	1	M. F. O. 1
3	Austin Robert.....	j	w e pt 7	5	1	M. F. O. 4
22	Blair Charles.....	j	e 1/2 5	5	1	M. F. O. 4
20	Blair Thomas.....	j	w 1/2 6	5	1	M. F. O. 4
21	Blair Theodore.....	j	w 1/2 6	5	1	M.F.F.S 4
23	Burns Thomas E....	j	n w 1/2 12	5	1	M. F. O. 2
31	Bracken William....	j	n pt A	6	1	M. F. O. Ellisville
54	Bevins James H....	j	v l n pt 14	6	1	M. F. O. 1
30	Byers William.....	j	n pt 14	6	1	M. F. O. 9
29	Bulger John.....	j	s e pt 13	4	1	M. F. O. 1
71	Bushfield Albert....	j	pt 14	6	1	M. F. Oe 2
79	Claire Amos.....	j	e 1/2 7	4	1	M. F. O. 1
72	Cook William H....	j	s pt 13	5	1	M. F. O. 1
115	Cross Martin.....	j	n 1/2 13	5	1	M. F. O. 2
75	Cross Cyrus.....	j	n e 1/2 12	5	1	M. F. O. 2
67	Cook John.....	j	w 1/2 16	5	1	M. F. O. 2
68	Cook Robert.....	j	w 1/2 16	5	1	M.F.F.S 2
73	Cross William W....	j	pt 13	6	1	M. F. O. 2
70	Cook Herbert.....	j	w 1/2 16	5	1	M.F.F.S 2
69	Cook Benjamin.....	j	w 1/2 16	5	1	M.F.F.S 2
682	Cartwright Delbert..	j	23	6	1	M. F. Oe 2
80	Cochrane James sr...	j	pt 1	4	1	M. F. O. 1
76	Cross John W.....	j	e pt 22	6	1	M. F. Oe 4
143	Donevan Samuel...	j	e 1/2 8	4	1	M. F. O. 1
144	Donevan Patrick.....	j	e 1/2 4	4	1	M. F. O. 1
145	Donevan John.....	j	e pt w 1/2 4	4	1	M. F. O. 1

No on Roll	NAME
142	Jonevan
138	Dier Edwa
136	Dier Thom
137	Dier Thom
139	Dier Robe
74	Day Samu
	Dier Jame
347	Davis Wil
187	Earl Edw
184	Earl Alle
182	Earl Joh
183	Earl Alle
186	Earl Ch
181	Earl Joh
206	Foley Jo
197	Foley H
204	Fodry J
203	Fair Wi
197	Foley Jo
200	Foley J
263	Ferguso
207	Foley W
205	Flood E
202	Fair Sa
226	Grier J
232	Grier V
233	Gavin
228	Grier J
229	Grier V
225	Gavin
231	Grier J
230	Grier
235	Gavin
258	Hump
270	Heasl
267	Horto
260	Heask
265	Haski
266	Haski
257	Horto
284	Heasl
264	Horto
	Horto
261	Heas
271	Heas

FRONT OF LEEDS AND LANSDOWNE.

No on Roll	NAME.	JURORS.	LOT.	CON.	---	Post Office Address
				4	Lous	M. F. O.
142	Jonevan Michael.....	j	pt 15	5		M. F. O.
138	Dier Edward.....	j	s pt 21	5		M. F. O.
136	Dier Thomas.....	j	n pt 10	5		M. F. O.
137	Dier Thomas J.....	j	n pt 10	5		M.F.F.S
139	Dier Robert J.....	j	s pt 21	6		M. F. T.
74	Day Samuel.....	j	pt 13	5		M.F.F.S
	Dier James.....	j	pt 21	5		M. F. Oc
347	Davis William.....	j	pt 14			
187	Earl Edward.....	j	pt e 1/2 1	6		M. F. O.
184	Earl Allen.....	j	s 1/4 11	5		M. F. O.
182	Earl John.....	j	pts 13 & 14	5		M.F.F.S
183	Earl Allen N.....	j	pts 13 & 14	4		M. F. O.
186	Earl Charles.....	j	w pt 18	4		M. F. O
181	Earl John H.....	j	s w pt 24			
206	Foley John L.....	j	e 1/2 20	4		M. F. O.
197	Foley Henry R.....	j	pt 24	5		M. F. O.
204	Foley John.....	j	s pt 12	6		M. F. O.
203	Fair William.....	j	w 1/2 10 & other premises	6		M. F. O.
197	Foley John R.....	j	e 1/2 16	5		M. F. O.
200	Foley James.....	j	v i c pt 14	6		M. F. Oc
263	Ferguson John M.....	j	w 1/2 9	5		M.F.F.S
207	Foley Wesley.....	j	e 1/2 20	4		M. F. O.
205	Flood Edward.....	j	pt 13	6		M. F. O.
202	Fair Samuel J.....	j	e 1/2 10	5		M. F. Oc
226	Grier James W.....	j	w 1/2 23	5		M. F. O.
232	Grier William.....	j	n 1/2 23	4		M. F. O.
233	Gavin Benjamin.....	j	e 1/2 12	4		M. F. Oc
228	Grier Joseph.....	j	e 1/2 20	5		M. F. O.
229	Grier William F.....	j	w 1/2 20	6		M. F. O.
225	Gavin John.....	j	17	6		M. F. O.
231	Grier James.....	j	pt 14, sawmill	6		M. F. O.
230	Grier Albert.....	j	c pt 14	6		M.F.F.S
235	Gavin John.....	j	pt 15, 12	4		
258	Humphrey George.....	j	s 1/2 15	5		M. F. O.
270	Heaslip John A.....	j	w 1/2 8	4		M. F. O.
267	Horton James.....	j	e 1/2 19	4		M. F. O.
260	Heaslip Samuel.....	j	w 1/2 10	5		M. F. O.
265	Haskins David.....	j	n w pt 7	5		M. F. O.
266	Haskins Evans G.....	j	n w pt. 7	5		M. F. O.
257	Horton Herbert.....	j	pts 7 & 8	5		M. F. O.
284	Heaslip Alexander.....	j	n pt 15	5		M. F. O.
264	Horton George.....	j	e 1/2 8	5		M. F. O.
	Horton Richard.....	j	e 1/2 9	5		M. F. Oc
261	Heaslip Samuel E.....	j	w 1/2 10	5		M. F. O
271	Heasler Thomas.....	j	e 1/2 2	4		

ions

Post
OFFICE
DRESS

2
1
4

4
4
4
2
isy'le
1
9
1
2

1
1
2
2
2
2
2
2
2
2
1
4

1
1
1

No. on Roll	NAME.	JURORES.	LOT.	CON.	—	POST OFFICE ADDRESS
298	Ivey Michael.....	j	n e 1/4 18	5	Laus	M. F. O. 2
307	Johnston Robert... ..		w 1/2 20	4		M. F. O. 1
311	Johnston Henry R... ..	j	pts 18 & 19	4		M. F. O. 1
309	Johnston Norman R.....	j	e 1/4 5	6		M. F. O. 1
305	Jarvis John.....	j	pts 16 & 18	6		M. F. O. Alex B'y
306	Jarvis George.....	j	pts 16 & 18	6		M. F. Oe 2
324	Keating Valentine		n w 1/4 16	4		M. F. O. 1
325	Keating Orlando... ..		n w 1/4 16	4		M. F. O. 1
323	Kendrick Thomas G.....	j	pt 22	5		M. F. O. 2
227	Kasier Wil iam R.....		pt 24	4		M. F. Oe 3
361	Landon Robert W	j	w 1/2 9	4		M. F. O. 1
358	Landon Erastus... ..		w 1/2 10	4		M. F. O. 1
362	Landon Oscar W.....		e 1/2 9	4		M. F. O. 1
350	Lappin Charles.....		s pt 7	6		M. F. O. 4
356	Lappin John.....		pt 11	4		M. F. O. 1
357	Lappin James J... ..		pt 11	4		M. F. Oe 1
252	Lappin Patrick P.....		pt 11 & 12	4		M. F. O. 1
355	Lappin John.....		n e 1/4 15	4		M. F. O. 1
354	Lappin James P.....		s w 1/4 11	4		M. F. O. 1
348	Lappin James.....		n pt 4	5		M. F. O. 1
345	Loney George.....		e 1/2 17	5		M. F. O. 2
351	Lappin George... ..		s pt 7	6		M.F.F.S 4
353	Lappin Michael.....		pts 11 & 12	4		M. F. Oe 1
346	Leacock Herbert... ..		pt 14	5		M. F. T. 2
349	Lappin David.....	j	n pt 4	5		M.F.F.S 4
426	McDonald William... ..	j	e pt A	5		M. F. O. 4
432	McDonald Thomas... ..	j	pt 5	4		M. F. O. 1
433	McCormack James jr... ..	j	w 1/4 6	4		M. F. Oe 1
416	Moxley Joseph.....	j	pts 23 & 24	5		M. F. O. 3
409	McCready Ernest.....	j	e 1/4 6	5		M. F. O. 4
410	McCready William... ..	j	e pt 5	5		M. F. O. 4
411	McCready Anthony.....	j	e pt 5	5		M.F.F.S 4
423	McDonald Hardy... ..	j	1 & 3	5		M. F. O. 4
424	McDonald John... ..	j	3 & 5	5		M. F. Oe 4
403	McRea Thomas.....	j	n e 1/4 15	5		M. F. O. 2
404	McRea Alexander sr	j	w 1/2 16	6		M. F. O. 2
402	McRea William B.....	j	s e pt 19	6		M. F. O. 2
417	McNamee Patrick.....	j	w 1/4 8	6		M. F. O. 4
407	McCready Alexander	j	e 1/2 9	5		M. F. T. 4
412	McCready Bertrand.....	j	pt 5	5		M.F.F.S 4
406	Moulton James.....	j	pt 14	5		M. F. O. 2
418	McNamee James B	j	pts 7 & 8	6		M.F.F.S 4
405	McRae George E... ..	j	w 1/2 16	6		M.F.F.S 2
414	McCready Elgin... ..	j	e 1/4 6	5		M. F. O. 4
419	McNamee Charles E	j	pts 7 & 8	6		M.F.F.S 4
422	McNamee Lewis P... ..	j	pt 9	6		M.F.F.S 4
428	McDonald Francis	j	pt 5	4		M. F. O. 4

No. on Roll	NAME.
431	McDon
427	McDon
425	McDon
421	McNam
415	McCre
535	McClan
532	Nunn
533	Nunn
534	Nunn
537	O'Gra
538	O'Gra
539	O'Gra
540	O'Gra
541	O'Gra
185	Pati
545	Pati
547	Pati
544	Pati
546	Pati
557	Qui
567	Rus
563	Rat
565	Ru
566	Ru
559	Ru
560	Ru
561	Ru
611	SI
609	Su
620	Su
610	SI
612	SI
621	SI

FRONT OF LEEDS AND LANSLOWNE,

No. on Roll	NAME.	JURORS	LOT.	CON.	—	POST OFFICE ADDRESS
2	431 McDonald Frederick ...	j	pts 3 & 4	4 Lans	M. F. O.	1
1	427 McDonald James sr.....	j	n w ½ 5	4	M. F. O.	4
1	425 McDonald Charles.....	j	s w pt 7	6	M. F. O.	4
1	421 McNamee Frank E....	j	pts 8 & 9	6	M. F. Oc	4
x B'y	415 McCready Robert R.....	j	n w cor. 7	5	M. F. O.	4
2	535 McClary Charles B... ..	j	pt 24	4	M. F. T.	3
1	532 Nunn Joshua.....	j	e pt 24	4	M. F. O.	3
1	533 Nunn Jonathan.....	j	e pt 24	4	M. F. Oc	3
2	534 Nunn Henry E.....	j	e pt 24	4	M. F. Oc	3
3	537 O'Grady Patrick... ..	i	s w ½ 14	6	M. F. O.	2
1	538 O'Grady Michael... ..	i	pt 19	5	M. F. O.	2
1	539 O'Grady Thomas.....	j	pt 19	5	M.F.F.S	2
1	540 O'Grady William	j	n w ½ 18	5	M. F. O.	2
1	541 O'Grady Francis... ..	j	pts 11, 12 & 13	6	M. F. O.	2
1	185 Patience James.....	j	s ¾ 11	5	M. F. Oc	2
2	545 Patience John.....	j	w pt 6	5	M. F. O.	4
4	547 Patience Jeremiah... ..	j	pt 6 sawmill	5	M. F. O.	4
1	544 Patience William.....	j	pt 14	5	M. F. O.	2
2	546 Patience Therin.....	j	w pt 6	5	M. F. Oc	4
4	557 Quinn John.....	j	n e ½ 16	4	M. F. Oc	1
1	567 Russell John.....	j	e ½ 6	4	M. F. O.	10
1	563 Rath Charles F.....	j	pts 21	4 & 3	M. F. O.	1
3	565 Ruttle Robert... ..	j	w ½ 7	4	M. F. O.	10
4	566 Russell John A.....	j	w ½ 7	4	M. F. O.	10
4	559 Ruttle George.....	j	w ½ 17	5	M. F. O.	2
4	560 Ruttle Thomas E.....	j	w ½ 17	5	M. F. Oc	2
2	561 Ruttle William H.....	j	w ½ 17	5	M. F. Oc	2
4	611 Sliter William.....	j	n e ½ 13	4	M. F. O.	2
4	609 Sullivan Patrick... ..	j	v l pt 14	6	M. F. O.	7
2	620 Sullivan Owen... ..	j	c pt 16	4	M. F. O.	1
4	610 Sliter Albert E.....	j	s e ½ 12	5	M. F. O.	2
4	612 Sliter Wellington... ..	j	s w ½ 12	5	M. F. O.	2
4	621 Sullivan Patrick... ..	j	pt 16	4	M. F. O.	1

No. on Roll	NAME.	JURORS.	LOT.	CON.	—	POST OFFICE ADDRESS
544	Steacey Eavens R.....	j	pt 14 & 15	5	Lans	M.F.F.S 2
616	Stringer Robert.....	j	n w pt 7	5		M. F. Oc 4
600	Steacey William... ..	j	w 1/2 20 & 21	6		M. F. O. 2
601	Steacey John E.....	j	15	6		M. F. O. 2
604	Steacey Richard H... ..	j	15	6		M.F.F.S 2
619	Smith William... ..	j	w 1/2 17	4		M. F. O. 1
606	Steacey John.....	j	pts 14 & 15	5		M. F. O. 2
608	Steacey Matthëw W.....	j	pt 14	6		M. F. O. 2
543	Steacey John A.....	j	pts 14 & 15	5		M.F.F.S 2
613	Sliter David C.....	j	n pt 21	4		M. F. O. 1
618	Stringer Melborne	j	pt 7, cheese factory	4		M. F. O. 4
602	Steacey Robert J.....	j	15	6		M.F.F.S. 2
413	Stenant Thomas... ..	j	pt 5	6		M. F. T. 4
603	Steacey Walter E.....	j	15			
605	Steacey Charles.....	j	15	6		M.F.F.S 2
607	Steacey George W	j	pt 14	5		M.F.F.S 2
617	Stringer Menton G... ..	j	pt 7	5		M. F. Oc 4
666	Turner Joseph.....	j	w 3/4 3	4		M. F. O. 1
667	Turner Samuel.....	j	w 3/4 3	4		M.F.F.S 1
664	Truesdell Isaac B.....	j	s pt 18 & 19	6		M. F. O. 1
665	Truesdell George.....	j	n pt 24	4		M. F. O. 1
678	Vandeburgh Edward	j	v l pt 14	6		M. F. O. 15
679	Webster John B... ..	j	22	4		M. F. O. 1
698	Weart Wellington.....	j	pts 13 & 14	4		M. F. Oc 1
699	Weart Aylmer... ..	j	pts 13 & 14	4		M. F. Oc 1
700	Weart Philander... ..	j	pts 13 & 14	4		M. F. Oc 1
683	Webster William N.....	j	pts 22	5		M. F. O. 1
693	Wallace Christopher J... ..	j	s e pt 11	6		M. F. O. 2
687	Weeks Willard.....	j	v l pt 14	6		M. F. O. 4
694	Wallace Thomas sr... ..	j	pts 6 & 7	6		M. F. O. 4
684	Wilson James T... ..	j	s pt 18	6		M. F. O. 2
685	Wilson George.....	j	s pt 18	6		M. F. Oc 2
696	Wallace Thomas jr	j	pt 6 & 7	6		M. F. O. 4
691	Webster John.....	j	22	6		M. F. O. 2
680	Webster Edward J... ..	j	22	6		M. F. O. 2
438	Williams Richard.....	j	pt 1 & 2	4		M. F. O. 1
697	Weart George.....	j	pt 14	4		M. F. O. 2
692	Webster William J... ..	j	22	4		M. F. Oc 1
695	Wallace Thomas A.....	j	pts 6 & 7	6		M.F.F.S 4
703	Warren Joseph.....	j	pt 14	6		M. F. O. Mal'yt'n
702	Warren Jacob.....	j	s pt A	6		M. F. O. Mal'yt'n
739	Young William.....	j	21	6		M.F.F.S. 2
740	Young Thomas.....	j	21	6		M. F. O. 2
741	Young John.....	j	e 1/2 20	6		M. F. O. 2

No on Roll	NAME.
PART II	
28	Clare Nan
141	Deneen E
207	Fair Hest
233	Gayin Br
262	Horton F
310	Johnston
360	London
420	McName
413	McCrea
556	Quinn F
681	Webster
PART	
	Bryant
	Cross
199	Fodey
	I, J. D. downe, in within list last Revis tions for n stitute a c titled to v electors to thereon, t to law. Post O
	I, J. F. downe, i ing by th Jurors in Lan

FRONT OF LEEDS AND LANSDOWNE.

No on Roll	NAME.	JURORS.	LOT.	CON.	---	POST OFFICE ADDRESS
------------	-------	---------	------	------	-----	---------------------

PART II.—Persons entitled to vote at Municipal Elections only.

28	Clare Nancy.....		se pt 10	4 Lans	Owner	1
141	Deneen Elizabeth.....		pt 13	6	Owner	15
207	Fair Hester.....		pt 1	5	Owner	2
233	Gayin Bridget... ..		e ½ 12	4	Owner	1
262	Horton Rebecca... ..		w ½ 9	5	Owner	4
310	Johnston Ann... ..		pt 19	4	Owner	1
360	Landon Letitia.....		w ½ 9	4	Owner	1
420	McNamee Bridget		pt 9	6	Owner	4
413	McCready Sophia		e ½ 6	5	Owner	4
556	Quinn Ellen.....		n e ¼ 16	4	Owner	1
681	Webster Louisa.....		23	6	Owner	2

PART III.—Persons entitled to vote at Elections to the Legislative Assembly only.

	Bryant Loftus... ..		pt 22	5 Lans	M F	1
	Cross Ransom.....		n ½ 13	5	M F	2
199	Fodey Michael.....		n t 14	6	M F	4

I, J. D. W. DARLING, Clerk of the Municipality of the Front of Leeds and Lansdowne, in the County of Leeds, do hereby certify that parts one and three of the within list constitute a correct list for the year 1895, of all persons appearing by the last Revised Assessment Roll of the said Municipality to be entitled to vote at elections for members of the Legislative Assembly; and that parts one and two constitute a correct list for said year of all persons appearing by the said roll to be entitled to vote at Municipal elections in said Municipality; and I hereby call upon all electors to examine the said list, and if any omissions or other errors are perceived therein, to take immediate proceedings to have the said errors corrected according to law. Dated this 12th day of June, 1895.

Post Office, Lansdowne. J. D. W. DARLING, Clerk of said Municipality.

I, J. D. W. DARLING, Clerk of the Municipality of the Front of Leeds and Lansdowne, in the County of Leeds, do hereby certify that the number of persons appearing by the last Revised Assessment Roll for the year 1895, qualified to serve as Jurors in said Municipality for the said year 1895 is (704) seven hundred and four. J. D. W. DARLING, Clerk. Lansdowne, June 12th 1895.



● PRINTED AT THE ●
GANANOQUE JOURNAL OFFICE,
● GANANOQUE, ONTARIO. ●



