

PAGES
MANQUANTES

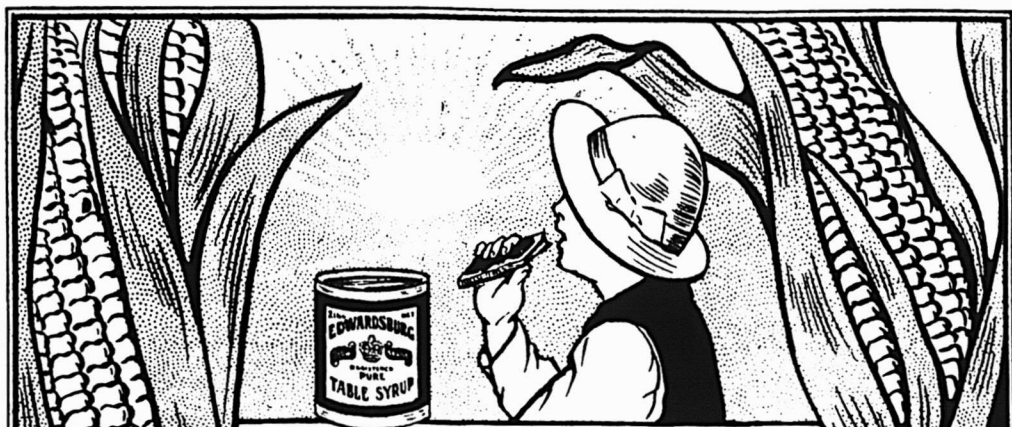

LE

"Golden Syrup"

Marque "CROWN"

Est insurpassable comme **Sirop de Table**. Il est fait au Canada avec le Blé d'Inde le plus fin et le plus choisi. Mis en canistres, il est à l'abri de toutes les impuretés de l'air et, par conséquent, le plus sain et le plus hygiénique.

	PAR CAISSE
Boîtes 2 lbs., 2 doz. par caisse.....	\$1.95
" 5 " 1 " " "	2.40
" 10 " 1/2 " " "	2.35
" 20 " 1/4 " " "	2.25
(Les boîtes de 5, 10 et 20 lbs. ont une anse en fil métallique.)	
Barils.....	21
Demi-barils.....	3
Quarts de baril.....	31
Seaux, 38 1/2 lbs. chacun.....	\$1.40
" 25 " " "	1.00

Fret payé sur 5 caisses et plus à toutes les stations de chemin de fer à l'Est de North Bay.

EDWARDSBURG STARCH CO., LIMITED

ETABLIE EN 1858.

53 rue Front Est,
TORONTO, ONT.

Usines :
CARDINAL, ONT.

164 rue St-Jacques,
MONTREAL, P. Q.

CATSUPS

**... LES CATSUPS ...
AYLMER & DELHI**

se sont emparés du marché uniquement à cause de leur qualité supérieure et de leur apparence attrayante.

Considérez ce record. — Les ventes en 1906 ont été presque deux fois et demie plus fortes qu'en 1905 et plus de quatre fois plus fortes qu'en 1904.

**La Qualité
En est Cause.**

CANADIAN CANNERS, LIMITED

Notre Catsup aux Tomates n'est pas un sous-produit. Il n'est pas fait avec des pépins, des pelures, des cœurs et des fruits non mûrs. Rien, sauf les tomates les plus belles, les plus mûres, les plus juteuses, épépinées et pelées à la machine, n'est assez bon pour lui.

Dans la plupart des endroits où l'on met les tomates en boîtes, les déchets sont convertis en catsup. Peu importe l'habileté avec laquelle ce catsup est épicé et préparé, il n'aura jamais l'apparence ou le goût du catsup aux tomates, fait avec le meilleur fruit, pas plus que le pain de son n'a l'apparence du pain de farine.

A part la pulpe fraîche, du sucre blanc granulé, des épices pures mélangées et du vinaigre fait dans notre propre manufacture sont les seuls autres ingrédients ; tout article employé est ce qu'il y a de meilleur dans son genre.

Notre catsup possède tout ce que le client le plus difficile peut désirer : salubrité, pureté et goût, et l'apparence brillante, fraîche, propre de l'emballage en fait un des articles les plus faciles à vendre que vous puissiez mettre sur vos tablettes.

En caisses de deux douzaines, \$1.00 la douzaine, F.O.B., Montréal.

THE OZO CO., LIMITED
MONTREAL

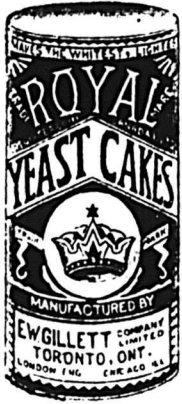

Satisfaction des Deux Côtés

De nos jours, l'Épicier avisé ne met en stock que les marchandises qu'il sait devoir plaire à ses clients et donner en même temps satisfaction à lui-même.

LES

Pains de Levure "Royal"

procurent une satisfaction délicieuse à la **ménagère qui en achète**, car ils font l'espèce de pain la plus délicieuse.

- Ils donnent satisfaction à l'**Épicier qui en vend**, car ils ont une énorme demande et lui rapportent un profit substantiel.
- Si votre Marchand de Gros ne veut pas vous en fournir, envoyez-nous une commande et nous vous expédierons directement de notre magasin de Montréal.



Etablie en 1852.

Cote à Halifax de la Morue de Qualité Supérieure

7 FEVRIER

En Magasin.

\$8.00 par 100 lbs.

Quantité Limitée.

MARQUE SCOTIA

En boîtes de 2 lbs., - - - \$9.00 par 100 lbs.

En tablettes de 1 lb., - - - \$8.00 par 100 lbs.

Poids moyen de la Peau et des Arêtes d'une Morue, 30% du poids total.

Balance en faveur de la Marque Scotia :

En boîte de 2 lbs., - - - \$2.50 par 100 lbs.

En tablettes de 1 lb., - - - \$3.50 par 100 lbs.

PLUS TOUT LE TRAVAIL DE PREPARATION POUR LA TABLE

Voyez-vous la chose et ne vaut-elle pas la peine que vous l'expliquiez à vos clients ?

HALIFAX FISH COMPANY, LIMITED

LE PRIX COURANT

(THE PRICE CURRENT)

REVUE HEBDOMADAIRE

Commerce, Finance, Industrie, Assurance, Propriété Immobilière, Etc.

EDITEURS :

LA COMPAGNIE DE PUBLICATIONS COMMERCIALES

(The Trades Publishing Co.)

25, Rue Saint-Gabriel, - MONTREAL

TELEPHONE BELL MAIN 2547

ABONNEMENT MONTREAL ET BANLIEUE - \$2.50
CANADA ET ETATS-UNIS - 2.00 PAR AN.
UNION POSTALE - - Frs 20.00

Il n'est pas accepté d'abonnement pour moins qu'une année complète.

L'abonnement est considéré comme renouvelé si le souscripteur ne nous donne pas avis contraire au moins quinze jours avant l'expiration, et cet avis ne peut être donné que par écrit directement à nos bureaux, nos agents n'étant pas autorisés à recevoir de tels avis.

Une année commencée est due en entier, et il ne sera pas donné suite à un ordre de discontinuer tant que les arriérés ne sont pas payés.

Nous n'accepterons de chèques en paiement d'abonnement, qu'en autant que le montant est fait payable au pair à Montréal.

Tous chèques, mandats, bons de poste, doivent être faits payables à l'ordre de :

"LE PRIX COURANT".

Nous nous ferons un plaisir de répondre à toutes demandes de renseignements.

Adressez toutes communications simplement comme suit :

LE PRIX COURANT, Montréal.

LIVRAISON DES MATIERES POSTALES A MONTREAL

L'Association des Manufacturiers Canadiens, Section de Montréal, a reçu un tel nombre de plaintes relativement aux retards apportés à la distribution des matières postales qu'elle a cru devoir attirer récemment l'attention du Maître Général des Postes sur cet état de choses. Le ministre a promis de faire une enquête.

Montréal a toujours été plus ou moins négligé par le Département des Postes. Aussi, n'y a-t-il absolument rien de surprenant à ce que le service du bureau des postes de la Métropole ne soit pas ce qu'il devrait être. Maintenant surtout que la population et le mouvement commercial de Montréal augmentent rapidement, il est nécessaire que des mesures énergiques soient prises pour que la livraison des matières postales soit faite promptement et d'une manière régulière.

Nous serions grandement surpris si le Maître Général des Postes actuel n'apportait pas un remède aussi prompt que radical aux déficiences du service qui lui ont été signalées.

LA FIN D'UNE EXPLOITATION

Les manufacturiers libres

Le député de la division St-Jacques, de Montréal, a présenté un amendement au Code Criminel comme suit :

1. Est modifié le premier paragraphe de l'article 498 du Code criminel, chapitre 146 des Statuts révisés, 1906, par l'insertion de l'alinéa suivant à la suite de l'alinéa d, savoir :

"e) pour imposer comme condition à une vente, à un bail ou à un prêt à usage de machine, que l'acheteur, le locataire ou la personne qui emploie la machine n'achètera, ne louera ni n'emploiera de machine d'aucune autre personne."

2. Au sens du dit alinéa e, les expressions "toute personne", "aucune autre personne" ou autres expressions similai-

res qui se trouvent au dit article 498, comprennent le vendeur, acheteur, locataire, loueur, emprunteur ou prêteur et la personne qui fait usage de la machine en question, et toute société, compagnie ou corporation et tout agent ou livreur.

3. Tout officier exécutif d'une corporation ou compagnie, qui de quelque façon, aide ou incite quelqu'un à commettre une infraction visée au dit alinéa "e" ou la fait autrement commettre, est coupable d'un acte criminel et passible de la peine prévue à l'article 498.

Cet amendement a pour but de mettre fin à un système intolérable employé par certaines compagnies ayant des brevets sur des machines d'un usage spécial et qu'elles ne vendaient ou louaient qu'à des conditions absolument draconiennes et dommageables pour les manufacturiers employant les dites machines.

Peut-être nos lecteurs se souviennent-ils des faits que nous avons rapportés dans nos colonnes à ce sujet. Les manufacturiers de chaussures principalement ont eu à souffrir des conditions que leur imposait une compagnie ayant en quelque sorte le monopole de la machinerie à leur usage. Cette compagnie leur imposait des conditions telles qu'ils n'avaient même pas le droit d'avoir une seule machine d'une fabrication autre que celle du monopole; ils ne pouvaient pas acheter celles du monopole à laquelle ils payaient redevance et s'ils employaient des machines de manufacturiers indépendants ils étaient sujets à des tracasseries sans nombre et à des procès interminables.

Bien que les tribunaux aient donné gain de cause aux manufacturiers contre le monopole, il était à souhaiter qu'on en finit une fois pour toutes avec une pratique d'extorsion. Les amendements ci-dessus proposés par M. Gervais auront ce résultat de rendre la liberté aux manufacturiers, sans qu'il leur soit nécessaire de plaider pour se débarrasser des griffes de certains fabricants de machines, car il est évident que l'insertion dans le Code Criminel des clauses ci-dessus mettra pour jamais un terme à l'exploitation dont ils étaient victimes.

LE CATSUP AUX TOMATES

L'analyste en chef du département du Revenu de l'Intérieur a présenté son rapport sur l'analyse des échantillons de catsup aux tomates prélevés dans les différents districts d'inspection.

D'après ce rapport, sur les 49 échantillons analysés, 8 n'étaient pas adultérés au sens de la loi, 18 contenaient des antiseptiques sans qu'il en ait été fait mention sur l'étiquette; enfin, 23 échantillons contenaient une matière tinctoriale et ont été classés comme adultérés.

A propos des teintures employées pour la coloration du catsup il n'est pas inutile de rappeler ici les remarques de l'analyste en chef, voici ce qu'il dit :

"Je suis incliné à croire que les échantillons, dans la préparation desquels une teinture a été employée, sont "adultérés au sens de la Loi." Ce jugement n'est pas basé sur la nature nocive des matières tinctoriales mais sur l'interdiction de leur emploi par l'Acte d'Adultération. La Section 1 (c) (8) de cet acte déclare qu'un "produit alimentaire sera considéré adultéré, dans le sens de cet Acte, s'il est coloré ou recouvert ou poli ou pulvérisé de manière à céler une avarie ou à le faire paraître meilleur ou d'une valeur plus grande qu'il n'est en réalité." D'après les renseignements obtenus de manufacturiers, l'usage d'un colorant n'est pas nécessaire quand le catsup est fait de tomates fraîches. C'est quand le fruit est "passé" et que la pulpe doit être conservée en magasin pendant un temps considérable que la couleur s'altère et que l'usage d'un colorant devient nécessaire. Dans ce cas on peut raisonnablement déduire que la coloration est faite en vue de céler le dommage ou que la matière colorante a été employée pour faire paraître l'article d'une valeur plus grande

que sa valeur réelle et en conséquence, qu'on doit lui appliquer le mot "adultéré." Néanmoins, ne voulant pas prendre la responsabilité de telles déductions, j'ai inséré la remarque "adultération douteuse." Vingt-trois des 49 échantillons ont été trouvés colorés et conséquemment "adultérés" de cette façon."

Le rapport fait également observer qu'il a été trouvé des produits antiseptiques en petite quantité dans dix-neuf échantillons qui n'avaient pas été adultérés au moyen des matières tinctoriales. L'un des échantillons était étiqueté en conséquence et a été considéré comme non adultéré. Les dix-huit autres ont été considérés comme adultérés et classés à part. De sorte qu'en réalité 11 des 49 échantillons prélevés peuvent être considérés comme adultérés au sens de l'Acte d'Adultération. Toutefois, il est bon de noter cette observation de l'analyste: "En tenant compte de ce que les antiseptiques tels qu'employés ne sont pas nuisibles à la santé, on peut naturellement maintenir qu'ils sont requis pour la production du cafsup "dans un état approprié à la consommation." Mais, même dans ce cas, la loi exige qu'ils soient "étiquetés d'une manière distincte comme étant un mélange."

L'ENQUETE SUR LES ASSURANCES

Le rapport des Commissaires

(Suite).

En ce qui a trait à la Sun Life, les commissaires déclarent qu'ils ne voient pas qu'il ait été nécessaire d'augmenter le capital-actions de cette compagnie en 1897. Ils font remarquer que cette compagnie et le département des finances ont été en désaccord au sujet des placements et des comptes et que la Compagnie avait suivi ses propres vues. Le Président Robertson Macauley et le Secrétaire T. Macauley contrôlent à eux deux 17,10 actions seulement, cependant le bureau des directeurs a toujours adopté la politique du président. Il est fait mention dans le rapport d'une transaction dans laquelle la compagnie a acheté des valeurs de garantie et que des parties de ces valeurs ont été acquises par certains membres du bureau de direction aux mêmes conditions. Les commissaires en concluent que ces membres ont acheté ces valeurs à des conditions plus avantageuses que n'auraient pu le faire des particuliers. Ils critiquent d'une manière quelque peu vive les méthodes adoptées par la compagnie au sujet des dividendes.

La compagnie a payé durant quelques années un dividende de 15 p. c.

aux actionnaires et en même temps certains bonus. On a eu recours à divers procédés que les commissaires déclarent impropres "dans le but d'augmenter le compte des actionnaires." L'un d'eux a été de créditer la branche des accidents presque défunte de sommes considérables d'après une théorie qui ne dit rien aux commissaires. Un autre est la révision du taux d'intérêt antérieurement alloué sur le capital et un autre encore était de prendre, sur l'argent réalisé par la vente des valeurs de placement, de fortes sommes en plus de la proportion des profits accordés aux actionnaires. Les commissaires s'inscrivent également contre les méthodes de comptabilité de la compagnie qui, disent-ils, sont défectueuses et erronées; par exemple, de forts arrrages d'intérêt sur certains hypothèques ont été passés en compte de manière qu'ils paraissent avoir été collectés. Des dépenses qui devraient avoir été rapportées ont été cachées. Le rapport critique vivement la méthode de placement de la compagnie. Une particularité de ces placements était l'achat de bons accompagnés d'un certain nombre d'actions à titre de bonus. Une des compagnies sur laquelle la Sun Life a fait de tels placements est la Shawinigan Water and Power Company dont elle a acheté pour \$100,000 de bons. La Sun Life a également prêté à la Shawinigan Water and Power Company, sur la garantie de bons temporaires, une somme de \$250,000, les prêteurs abandonnant un bonus "en actions prétendument payées d'une valeur au pair de \$125,000."

Le rapport suit la marche de ces transactions qui, en fin de compte, ont produit des profits pour la Sun Life. Puis il aborde les transactions faites avec l'Illinois Traction. Les commissaires ne sont pas d'avis que la forte part d'intérêt pris dans ces entreprises reste dans les limites d'un placement raisonnable. Dans leur opinion "s'embarquer dans de telles entreprises n'est pas fonction légitime d'une compagnie d'assurance et le succès n'est pas une justification." Plusieurs autres sortes de placements sont également l'objet des critiques des commissaires.

UNE NOUVELLE COMBINE

On annonce de Winnipeg que, la semaine dernière, dix-sept compagnies exploitant des moulins à farine ont pris des arrangements pour former une seule et unique compagnie sous le nom de Consolidated Flour Mills Co. Comme probablement d'autres compagnies entrèrent dans la nouvelle combinaison, celle-ci formera une maison d'affaires

très forte. Cette combinaison s'est adressée au gouvernement du Manitoba pour obtenir son incorporation; elle sera au capital de \$2,000,000 et pourra produire 3,000 barils de farine par jour.

Les dix-sept compagnies faisant partie de la nouvelle combinaison sont les suivantes:

James Innes Milling Co., Hartney, et Carberry, Man.

Basler & Neelands, Hamiola, Man.

Pocock & Sons, Emerson, Man.

Lamont & McCalum, Melita, Man.

Smith & Hunter, Carnduff, Sask.

Arrow Milling Co., Birtle, Man.

Echo Milling Co., Gladstone, Man.

Schwalm & Fair, Glenboro, Man.

James Saunders, Whitewood, Man.

Manitoba Milling Co., Whitewood, Man.

A. H. Snelgrove, Carman, Man.

W. H. Clendenning, Carman, Man.

McCracken Milling Co., Salteats, Sask.

G. M. Brightwell, Griswold, Man.

T. Bullock & Son, Crystal City, Man.

Dauphin Milling Co., Dauphin, Man.

Watson & Co., Arden, Man.

Un bureau provincial de directeurs a été élu; en font partie; MM. James Innes, Hartney, président; G. R. Wilson, Arden, secrétaire; V. Schwalm, Glenboro; Peter Broadfoot, Gladstone; S. Code, Dauphin; J. E. Parrot, Salteats; J. H. Davidson, Neepawa; T. Bullock, Crystal City, et C. C. Smith, Carnduff—directeurs.

MUTUAL LIFE OF CANADA

; Le trente-septième rapport annuel de la Mutual Life of Canada vient d'être publié. Les affaires nouvelles pour l'année dernière se sont élevées à \$5,503,547 sur 3,026 polices et, avec les polices remises en vigueur, le total pour l'année est de \$5,555,639. En tout, à l'exception de \$46,000 d'assurances pour Terre-Neuve, a été obtenu au Canada. Le montant total des assurances en vigueur était de \$46,912,407.58 sur 30,986 polices, offrant une augmentation nette de \$2,714,453 pour l'année. Le revenu pour l'année s'est élevé à \$2,072,413.13, comprenant primes, intérêts, loyers et vente d'immobiliers. Pendant la même période, la somme totale payée aux détenteurs de polices a été de \$679,662.20, répartie de la manière suivante: réclamations pour décès, \$327,975.50; polices de rachat échues, \$168,486; polices annuées, \$88,607.47; surplus, \$83,911.23; et annuités, \$10,645.68. Les dépenses et taxes se sont élevées à \$338,717.10, inférieures de \$10,224.36 à celles de 1905, elles ne sont que 16.34 pour



COGNAC

J. PRUNIER & CIE.

(Maison Fondée en 1769)

Nous offrons au commerce un Cognac d'une excellente marque

"THE OWL BRAND"

(Qualité Trois Chouettes)

provenant d'une des plus anciennes maisons de Cognac.

Ce Cognac, distillé par les propriétaires mêmes de vignobles situés dans les parties des Charentes les plus renommées pour la finesse et le bouquet de leurs Eaux-de-vie, est garanti pur.

Malgré sa qualité réellement supérieure, le Cognac de la maison

J. PRUNIER & CIE.

est d'un prix qui le met à la portée de toutes les bourses.

UNSEULS AGENTS AU CANADA :

DEMERS,

FLETCHER

& CIE.,

350, rue St-Paul, - - MONTREAL.

du revenu total. A la fin de l'année l'actif en espèces était de \$9,900,845.-20. Les directeurs disent que la politique de la compagnie, en ce qui concerne les placements de fonds, a été maintenue, et que celle-ci n'a subi aucune perte sur les placements en 1906. Aucune perte d'ailleurs n'est prévue. Les paiements d'intérêts se sont bien effectués, le montant en suspens au 31 décembre 1906 n'étant que de \$17,056,26, dont une partie a été payée depuis. Quelques-uns des arrérages étaient dus sur des prêts faits dans l'ouest et ce délai de paiement est attribué à la difficulté éprouvée pour mettre le grain sur le marché. En Ontario, toutes les obligations d'hypothèques ont été extraordinairement bien payées. L'augmentation du surplus sur 1905 est de \$251,372.46.

LA SITUATION DES THÉS

En lisant avec attention les circulaires des commissionnaires en thés des pays producteurs, ainsi que celles des commerçants en gros de Londres et les articles de la presse anglaise, il est indéniable que le marché des thés est excessivement ferme et à la hausse pour les thés de qualités inférieure et moyenne.

Les thés de qualité supérieure n'ont pas été affectés par la hausse et ne le seront probablement pas d'ici la prochaine récolte, ces thés semblant être en approvisionnement suffisant pour répondre à une consommation d'ailleurs assez restreinte.

Il n'en est pas de même des thés à bas prix et notamment de ceux de l'Inde et de Ceylan. En ce qui concerne les thés de l'Inde et de Ceylan, les exportations totales de Calcutta et de Chittagong pour les 15 derniers jours de février sur tous les ports indiquent une diminution, quand on les compare à la même période de l'année dernière, de 3,000,000 de livres. Il est vraisemblable que la diminution sera continuée pendant les quelques mois à venir jusqu'à ce que la récolte de la nouvelle saison fasse son apparition.

A Ceylan, la température a été mauvaise et les expéditions de cet endroit continuent à indiquer une diminution sur celles de l'année dernière. Par exemple, les importations de Ceylan, durant les douze mois, indiquent une diminution de 5,500,000 livres comparées avec celles de 1905.

A Londres, sur le marché des thés, on prévoit que les hauts prix tiendront jusqu'en août alors que viendra la nouvelle récolte; on prétend même qu'il faudra quatre ans (c'est-à-dire le temps nécessaire à la plante avant qu'on puisse récolter ses feuilles) en attendant que la demande actuelle puisse être régulièrement satisfaite.

En dehors de la mauvaise température qui a existé dans l'Inde et à Ceylan et qui a

affecté les récoltes de l'année dernière, on indique comme raison de la pression exercée sur les marchés des thés, une demande croissante en Russie pour les thés de l'Inde et de Ceylan, en remplacement des thés de Chine qui étaient à peu près les seuls consommés.

On ne pourrait dire toutefois que le thé de Chine a perdu de sa faveur en Russie; la vérité est, d'après une maison bien connue, que les Russes de la classe la plus pauvre ont maintenant un goût marqué pour le thé; le thé de Chine que consomment les classes plus élevées est trop cher pour eux et le thé de Chine inférieur a tellement baissé de qualité que les Russes peu aisés se sont jetés sur les thés de l'Inde et de Ceylan au meilleur marché.

LA SITUATION DU CAFE

La circulaire du 1er mars de Frederick J. West, Inc., de New-York, dépeint la situation du café comme suit :

Les fortes recettes journalières continues à Rio et à Santos sont de cinq à six fois plus grandes que l'an dernier à pareille date et indiquent que la récolte du Brésil se rapprochera de 17,000,000 de sacs et également qu'il restera peu de café dans l'intérieur du Brésil au 30 juin prochain et aussi que la région du Brésil produisant le café sera, d'une manière peu usuelle, abondamment pourvue d'argent circulant par suite des bons prix obtenus pour l'énorme quantité de café dirigée sur le marché dans les huit derniers mois. Argent comptant et bons prix signifient que tous les moyens d'accroître la production du café seront promptement mis en œuvre.

Rio et Santos—A Rio et à Santos, les stocks sont les plus forts que l'on ait connus; ils sont tenus en bonnes mains et il n'y a réellement aucune pression sur ces marchés pour mettre les cafés en mouvement.

Le gouvernement achète, d'une manière continue, à Rio et à Santos et le café qu'il accumule n'est pas à vendre. Les commerçants, les spéculateurs, les commisaires sont tous d'enthousiastes haussiers et si, pour des raisons financières, ils sont obligés de réaliser, ils peuvent obtenir pour leurs cafés un plus haut prix sur place que les marchés consommateurs, à moins qu'il ne leur faille de l'argent comptant; en ce cas, un lot d'une qualité au-dessus du No 6 est occasionnellement offert aux marchés consommateurs, ou autrement la qualité est trop pauvre pour être acceptée par les acheteurs du gouvernement. Ces ventes de détresse et les ventes de cafés de qualités inférieures à basse classification, de Peaberries et de quelques marques spéciales sont à peu près les seules offres du Brésil.

On commence à ressentir les effets du système de valorisation sur les marchés consommateurs. Des maisons importantes reçoivent

tous les cafés offerts sur contrats de mars. Ce plan a fait connaître le fait que les stocks peu désirables Nos. 2 et 3 qu'on supposait exister à New-York ont été grandement surestimés et, pour la première fois depuis cinq ans, il est impossible de couvrir des contrats à court terme par des ventes de contrats sur les mois éloignés, car tous les mois sont maintenant à même parité et de telles ventes laisseraient une perte d'environ 8 cents pour frais de report, par sac et par mois.

Pour la plus grande partie, les stocks de New-York et de la Nouvelle-Orléans sont vendus en contre-partie à la Bourse, sur une base de prix très basse, pour permettre les affaires, à moins d'une perte substantielle. Les détenteurs du peu de café qui n'a pas été vendu en contre-partie ne manqueront pas de prendre avantage des conditions existantes pour réaliser des profits et ne vendront pas en quantité.

Le gouvernement Brésilien continue à acheter à Rio et à Santos plus de café qu'il n'en arrive journalièrement dans ces ports et le peu de café qu'il vend à l'Europe et à l'Amérique n'équivaut qu'à une petite partie de la consommation journalière.

Comme la plus grande partie de l'approvisionnement disponible à New-York et à la Nouvelle-Orléans a été protégée par des contre-contrats, chacune des ventes pour la consommation de ce café disponible compte avec elle également la liquidation d'une option sur contrat à long terme pour une égale quantité ce qui ajoute à la force de la position des haussiers le poids doublé de la vente du café réel.

La liquidation des contrats de mars n'est pas encore achevée et les contrats de mai seront sujets à liquidation dans moins de soixante jours. Durant les trois dernières années, les torréfacteurs et les distributeurs ont combattu le sujet et ont fait de l'argent en suivant cette politique et le résultat est que, avec la forte consommation actuelle de l'Amérique et de l'Europe, leurs stocks sont, en général, légers et la nécessité les force plus ou moins à entrer dans le marché.

Le visible disponible pour le monde entier au 1er juillet prochain sera probablement dans le voisinage de 7,000,000 de sacs bien que le visible total doive être beaucoup plus fort.

Nous avons l'opinion de marchands bien informés du Brésil que la récolte de 1907-08 sera à peu près normale, disons dans les douze à treize millions de sacs, que la situation actuelle n'est pas naturelle, qu'elle est le résultat du plan de valorisation et que la loi de l'offre et de la demande devra éventuellement et certainement ajuster les prix.

Nous avons devant nous les cinq plus petits mois de consommation de café de l'année et quand le gouvernement Brésilien arrêtera ses achats, les stocks entre les mai-

Nous faisons une Spécialité de Marchandises de haut-grade.

Pour vous les offrir aux prix les plus avantageux, nous importons directement des pays de production, en quantités suffisantes à nous obtenir le coût le plus bas.

NOUS RECEVONS

Un char **250** poches Cafés Verts **Santos** de choix
100 " vieux **Maracaïbos**,
" **Cucutas** " et " **Méridas** ".

En arrivage sous peu un char **250** poches Cafés Verts **Rios** 3/7^s.

Tous ces Cafés ont été choisis en considération de leurs fines qualités dans la tasse.

Nous faisons notre rôtissage au gaz par le procédé le plus nouveau et des machines les plus perfectionnées.

Nos mélanges (blends) sont des merveilles de saveur et d'arôme.—
ESSAYEZ-LES.—

EMD Condor Old Crow
35c 30c 25c

LE CAFÉ DE MADAME HUOT
LA PERLE DES CAFÉS.

Canistres 1 lb. 32c — 2 lbs 62c

FRET PAYE SUR COMMANDE. D'ESSAI DE 50 LBS. ET PLUS—

LA BALANCE DES ACHATS DE NOS CONDORS.

178	H/C	Thé Japonais Condor XXXX à	22½c
35	"	" " " V à	25 c
150	"	" " " XX à	18½c

Quelques petits lots de choix venant d'arriver.

24	H/C	Thé Moulu (dust) du Japon à	8 c
12	Caisses	Thé Vert Moyune (façon Imperial) liqueur pure moyune de choix à	30 c
60	Chests	Thé Noir Indien "Deanston" à	23½c

JARDIN REÇONNU COMME SUPERIEUR.

14	Chests	Thé Noir or. Pekoe "Travancore" à	22½c
21	"	Thé Noir Orange Pekoe de Ceylan, feuille de fan- taisie, liqueur riche à	27½c

DEMANDEZ NOS ECHANTILLONS. ÇA PAIE!

La Cie E. D. Marceau Ltée, .: Montréal.

des commerçants, des spéculateurs et des commissaires devront vraisemblablement être placés sur les marchés des pays consommateurs.

Le plan de valorisation n'a pas été conçu dans l'idée de pousser les prix à la hausse, mais de maintenir les prix d'une large récolte, en vue de plus faibles récoltes attendues et espérées et nous croyons que, sur une base équitable de 9½ cents comptant, moins 2 p.c., pour le numéro 4, une demande raisonnable serait acceptée, car la politique de l'un des principaux chefs du mouvement a été de laisser ouverte la porte d'arrière et de tenir les cafés en mouvement.

Le Brésil n'a vendu durant Février qu'une quantité limitée de cafés, du fait que le gouvernement Brésilien a acheté des cafés de bonne qualité sur une base égale à 8½ cents, coût et fret, le No 4 à Santos, et à 7 cents, coût et fret, le No 7 à Rio. Un commerce profitable pour l'exportateur a été possible dans les grades au-dessus du No 6, seulement dans les qualités trop inférieures pour être acceptées par les acheteurs du gouvernement et également en cafés de grade No 6 et au dessous, en peaberries et en spécialités de haut grade. Les stocks de cafés désirables du No. 6 et au-dessus sont limités dans ce pays, ceux que possèdent les banquiers sont protégés sur une base d'environ \$1.00 par sac en-dessous du marché à option du 28 février et sont temporairement en dehors du marché. Ces cafés ne peuvent être découverts avec avantage par des ventes sur les mois éloignés, puisque tous les mois sont sur une base égale.

Les Santos désirables des numéros 2 à 5 font presque défaut sur le marché de New-York et l'unique source possible d'approvisionnement est le Brésil où les marchés consommateurs doivent faire face au gouvernement Brésilien qui est acheteur et paie un prix égal pour la marchandise, prix qui est dans les environs de 8½ à 8¾ cents pour sélections de Santos de haut grade, No. 4.

Tandis que la situation apparaît ferme pour le moment, nous croyons que si nos acheteurs veulent un bon No 4, entre 8½ et 9 cts., coût et fret, leurs besoins peuvent être satisfaits, car le but de la valorisation n'a pas été de monter les prix du café d'une manière déraisonnable, mais de le maintenir à un prix équitable pour le producteur dans le cas d'une très forte récolte, qu'on s'attend à voir compensée par les récoltes suivantes.

Du fait que les acheteurs du gouvernement Brésilien s'en sont tenus aux cafés bons, on devra agir avec une discrétion plus grande en plaçant des contrats pour cafés, coût et fret, et ne les placer que dans des maisons sur lesquelles on peut compter pour n'expédier que des choix désirables et non auprès de maisons dont la réputation repose sur les bas prix et la quantité de leurs ventes, sans égard à la qualité, en autant que les termes de leurs contrats sont intégrale-

ment remplis. Par exemple, en achetant du no. 7, quelques torréfacteurs exigent des nos 5 à 9. Comme la mise en œuvre du plan de valorisation comporte des possibilités de larges fluctuations de prix, il est également bien d'user de discrétion en plaçant des lettres de crédit et de n'en disposer qu'en faveur de maisons responsables, hors de tout doute.

FAITES OEUVRE UTILE DANS LE MONDE

L'homme qui entasse sans ordre dans sa mémoire une quantité de faits est dans un état d'infériorité. Trop de travailleurs croient qu'il est nécessaire de recueillir autant de faits que possible. Beaucoup de ces hommes se font une gloire de l'étendue de leur mémoire. Ils ressemblent à ces écoliers qui savent à la perfection toutes les dates de l'histoire, mais qui ne peuvent rien dire sur ce qui est arrivé entre ces dates. L'homme qui fait un travail réellement efficace est celui qui utilise sa mémoire dans un but plus élevé que celui de retenir simplement une quantité de faits.

Il y a beaucoup de faits qu'un homme ne peut pas éviter de classer dans sa mémoire; ce sont ceux qui lui sont nécessaires pour son travail. Il doit connaître ceci ou cela, s'il veut réussir, s'il veut vivre bien. A l'accumulation de faits tels que ceux-là, il n'y a pas d'objection légitime.

Mais celui qui emploie son temps à recueillir des faits historiques éloignés ou de petits faits futiles, sans aucune conséquence, perd son temps deux fois. Les heures qu'il passe à essayer de se rappeler le nombre de milles qui séparent la terre du soleil ou l'année en laquelle Napoléon a traversé les Alpes, auraient pu être employées avec beaucoup plus de profit pour lui-même à exercer sa modestie, son courage, sa patience, sa capacité dans l'accomplissement parfait de tout, même des plus petites choses. Voilà une manière dont cet homme a gaspillé son temps: il a employé à l'inutile ce qu'il aurait mieux fait de consacrer à l'utile.

Mais il a encore perdu son temps d'une autre manière. Il a emmagasiné dans sa mémoire des choses qui peuvent ne lui servir jamais à rien. Les collections de faits recueillies par des plocheurs leur sont rarement d'une utilité quelconque. La poussière de quelques-unes de ces collections n'est jamais dérangée. Quand un homme a perdu son temps à apprendre quelque chose de peu d'utilité, il peut n'avoir jamais l'occasion d'y penser plus tard.

Le travailleur avisé est celui qui se rend compte que les capacités plus que la possession sont essentielles au véritable succès.

L'homme qui a consacré du temps à accumuler des connaissances spéciales au sujet de ses propres affaires ou des connaissances générales tendant à faire de lui un travailleur meilleur ou un meilleur citoyen, a bien agi. Mais il aurait peut-être fait tout aussi bien en appliquant ce temps à la réflexion. La plupart des hommes ne réfléchissent pas assez sur eux-mêmes. Ils ont trop de compassion pour eux-mêmes, ils s'admirent trop, ils pensent trop à leurs petits ennuis et se réjouissent trop d'un succès insignifiant qu'ils peuvent avoir remporté. L'examen de soi-même s'élevant au-dessus du bas niveau de la louange de soi-même, de l'amour de soi, accomplit des merveilles. Il renseigne un homme sur ses points forts afin qu'il les mette à profit quand l'occasion se présente.

Il le renseigne sur ses points faibles, de sorte qu'il est à même d'éviter les occasions où il ne peut pas briller, en raison même de ces points faibles ou qu'il peut s'améliorer sous ce rapport en prenant pour modèle ses points forts.

Il vaut beaucoup mieux, pour un travailleur qui peut voir et qui désire voir plus loin que le bout de son nez, de passer quelque temps à réfléchir aux armes intellectuelles dont il est muni pour la lutte dans ce monde, que de perdre du temps à bourrer sa mémoire d'une quantité de faits qui ne lui servent à rien. Il est bon de savoir se défendre seul, d'employer ses bras et ses jambes au lieu de béquilles et de bandages, et les faits inutiles sont simplement des bandages et des béquilles.

L'homme qui peut exécuter vaut mieux que celui qui sait seulement comment exécuter. Trop souvent celui qui sait passe son temps à critiquer, sans résultat effectif, la manière dont une chose a été faite par un autre.

Faites un travail effectif. Apprenez la pratique aussi bien que la théorie. En apprenant la pratique, on apprend forcément une certaine quantité de théorie qui n'est pas nuisible, si elle n'est pas d'une grande utilité.

Fruits secs, conserves

Où en est votre stock de Fruits secs et de Conserves? La maison Laporte, Martin et Cie, Ltée, Montréal, a l'assortiment complet et ses prix sont réellement bas.

On ne saurait trop répéter combien est de l'intérêt des marchands de n'offrir à leurs clients que des produits d'une absolue pureté. Quand une maison a acquis la réputation de ne vendre que des marchandises d'une qualité irréprochable, la meilleure clientèle y va tout droit. Il n'y a pas un client qui ne sache que les confitures et les gelées de la marque "E. D. S." sont tout ce qu'il y a de mieux; vous avez donc intérêt à tenir en magasin des produits de E. D. Smith, de Winona, qui ne sont pas surpassés.

CIGARETTES



**SWEET
CAPORAL**

fumées
universellement

Le Public Recherche
Cette Marque de Commerce



—il sait qu'elle re-
présente le meilleur
Sel.

Ayez-le sous
la main.

THE CANADIAN SALT CO., LIMITED
WINDSOR, ONTARIO.

Saindoux Composé

MARQUE

“CORONA”

Qualité Garantie

Paquets de toute Grandeur:

3s. - 5s. - 10s. - 20s. - 50s.

Nous cotons des prix spéciaux
pour Lots-Echantillons.

TELEPHONEZ OU ECRIVEZ-NOUS.

The Montreal Packing Co.,
LIMITED.
MONTREAL.

Le Savon Enfants' Delight

Est absolument le meilleur
savon qui soit fabriqué.—

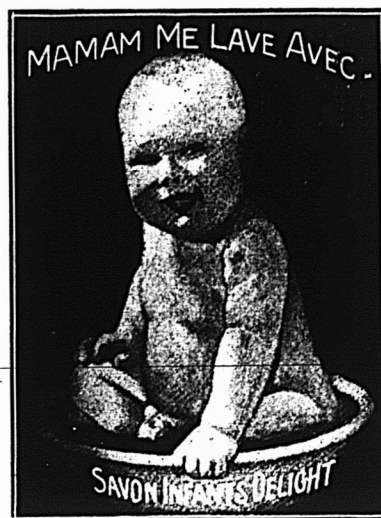

Le
meilleur
pour
les
petits
enfants.

Le
meilleur
pour
les
grandes
personnes.

Vous faites un bon profit
et faites plaisir à vos clients.

JOHN TAYLOR & COMPANY
TORONTO.
LES PLUS GRANDS FABRICANTS DE SAVON AU CANADA

MUTUAL LIFE OF CANADA

BUREAU PRINCIPAL, — WATERLOO, ONT.

Compagnie Progressive avec un Record Net—Une autre année de Grand Succès—Détenneurs de Police Fiers des Résultats splendides de la Compagnie.

37ième RAPPORT ANNUEL

REVENU

Primes, moins réassurances.....	\$1,604,581.74
Intérêt et Revenus.....	464,646.98
Profit sur vente d'immeubles.....	3,194.41
	<hr/>
	\$2,072,432.13

ACTIF

Hypothèques.....	\$5,013,647.45
Débitures et Bons.....	3,429,025.49
Prêts sur Polices.....	1,129,517.25
Obligations de Primes.....	25,786.38
Immeubles.....	900.26
Batisse du Bureau Principal de la Compagnie.....	30,875.79
Especies en Banque.....	267,562.05
Especies au Bureau Principal.....	3,540.53
Primes dues et différées (net).....	286,981.81
Intérêt et Revenus dus et accrus.....	197,712.83
	<hr/>
	\$10,385,539.81

DEBOURS

Réclamations pour Décès.....	\$ 327,975.50
Polices de dotation échues.....	168,486.00
Polices achetées.....	88,607.47
Surplus.....	83,947.55
Annuités.....	10,615.68
Dépenses, taxes, etc.....	338,717.40
Balance.....	1,054,043.53
	<hr/>
	\$2,072,432.13

PASSIF

Réserve, 4 p.c., 3½ p.c. et 3 p.c.....	\$9,053,332.18
Réserve sur polices abandonnées susceptibles d'être remises en vigueur ou rachetées.....	3,001.96
Réclamations pour décès non réglées.....	43,683.00
Polices de dotations échues non réglées.....	3,000.00
Valeur actuelle des Réclamations pour Décès payables par versements.....	45,338.06
Primes payées d'avance.....	13,781.50
Montant du pour honoraires de médecins.....	6,482.00
Revenus accrus.....	805.01
Balances de Crédit au Grand-Livre.....	10,367.50
Divers comptes courants.....	2,370.16
Surplus d'après l'étalon d'évaluation de la Compagnie.....	1,203,378.58
	<hr/>
	\$10,385,539.81

Surplus d'après l'Etalon d'évaluation du Gouvernement, \$1,552,564.26

GAINS EN 1906.

Sur le Revenu.....	\$ 115,904.22	Sur le Surplus (Etalon de la Compagnie).....	\$ 251,377.46
Sur l'Actif.....	1,089,447.69	Sur l'Assurance en vigueur.....	2,712,453.00

J. M. SCULLY, F.C.A.,
Auditeur.

GEO. WAGENAST,
Gérant.

RAPPORT DES DIRECTEURS.

Le trente-septième Rapport Annuel pour l'année terminée au 31 décembre 1907 avec l'état financier, est soumis ci-dessous:—

COMPTE D'ASSURANCE.—Les nouvelles affaires pour l'année se sont élevées à 3,026 polices, pour \$5,503,547. En y ajoutant 43 polices remises en vigueur, pour \$52,092, le total des nouvelles polices et des renouvellements pour l'année a été de \$5,555,639. Le tout, à part \$46,000 d'assurances obtenues à Terre Neuve, provient du Dominion du Canada.

Le montant total des affaires en vigueur était de \$16,912,497.58 pour 30,386 polices, indiquant une augmentation nette pour l'année de \$2,714,443.

REVENU. Le revenu pour l'année s'est élevé à \$2,072,432.13, dont \$1,604,581.74 pour primes; \$464,646.98, pour intérêt et loyers; \$3,194.41, pour profits sur ventes d'immeubles.

PAIEMENTS AUX DETENTEURS DE POLICES.—La somme totale payée aux détenteurs de polices pendant l'année a été de \$679,662.20 répartie comme suit:

Réclamations pour Décès, \$327,975.50; polices de dotation échues, \$168,486; polices achetées, \$88,607.47; surplus \$83,947.55; annuités, \$10,615.68. Bien que les réclamations pour décès aient été quelque peu en excès sur l'année précédente, la proportion, par rapport au montant auquel on s'attendait, n'a été que 53 p.c., fait extrêmement favorable.

LES DEPENSES ET LES TAXES ont été de \$338,717.40 soit \$10,234.36 de moins qu'en 1905 et ne représentent que 16.34 p.c. du revenu total.

ACTIF.—L'Actif en espèces à la fin de l'année s'élevait à \$9,000,815.20 reparti comme suit:

Hypothèques, \$5,013,647.45; débiteures et bons, \$3,429,025.49; prêts sur nos propres polices, \$1,129,517.25; obligations de primes, \$25,786.38; immeubles, \$900.26; batisse du bureau principal de la Compagnie, \$30,875.79; espèces en mains et en banque, \$267,562.05; primes dues et différées, moins le coût de la collection, \$286,981.81; intérêts dus et accrus, \$197,712.83, ce qui fait un actif total de \$10,385,539.81, en augmentation de \$1,089,447.69 sur 1905.

La politique de la Compagnie concernant les placements a été maintenue et on observera que presque tout notre actif est placé en hypothèques sur immeubles, débiteures municipales et bons et prêts sur polices. Nos débiteures et nos bons sont mis en compte au coût net bien que leur valeur sur le marché représente une somme qui excède ce coût de beaucoup.

Aucune perte n'a été faite sur les placements en 1906 et, autant qu'on peut le prévoir, on ne s'attend à aucune.

La balance des immeubles acquis par foreclosure pendant les années précédentes a été vendue à profit. Il n'en reste qu'une faible partie évaluée à \$900.

Les paiements d'intérêts ont été de nouveau très bien rencontrés, le montant en suspens à la fin de l'année n'étant que de \$17,056.26. Une grande partie de cette somme est arrivée à échéance pendant les derniers jours de l'année et a été payée depuis. Quelques uns des arrérages sont dus sur prêts dans l'Ouest ou les emprunteurs n'ont pas pu mettre leur grain sur le marché. Il est à regretter que les commodités fournies par les éleveurs et les chemins de fer ne correspondent pas aux demandes de l'Ouest, de manière à permettre aux fermiers de convertir en argent leur récolte de l'année dans un temps raisonnable après la moisson. De grands inconvénients ont résulté de cette cause, en bien des cas et il est à espérer que quelques mesures seront prises pour y remédier afin d'éviter le retour de cette situation malencontreuse.

Dans la province d'Ontario, toutes les obligations hypothécaires ont été extraordinairement bien payées, le montant de l'arrérage n'étant qu'insignifiant. Il vaut aussi la peine de mentionner que sur un placement de \$855,911 dans la ville de Winnipeg, aucun dollar d'intérêt n'a été arriéré.

Vos directeurs ont complètement profité des conditions monétaires qui ont eu lieu pendant l'année et ont pu placer des fonds promptement et à de meilleurs taux d'intérêt qu'auparavant. Ils ont eu la bonne fortune de s'assurer quelques débiteures municipales de choix pour une longue période d'années et qui rapporteront un bénéfice très satisfaisant. Les prêts sur hypothèques ont été faits à des taux d'intérêt considérables, en excès de ceux qu'on pouvait obtenir dans les années récentes et le résultat de ces placements favorables est indiqué par l'avance des taux moyens de gains fournis par l'actif placé, tandis que le bénéfice qui en découle continuera pendant de nombreuses années à l'avenir.

Le passif a été calculé d'après le mode d'évaluation de la Compagnie c'est-à-dire d'après la table de mortalité d'expérience combinée à 4 p.c. d'intérêt sur toutes les affaires faites jusqu'au premier janvier 1900. A partir de cette époque jusqu'au premier janvier 1903, il a été calculé d'après la table de mortalité de l'Institut des actuaires, à 3½ pour cent d'intérêt et ensuite d'après la même table à 3 p.c. d'intérêt. La réserve ainsi calculée s'élevait à \$9,053,332.18 et le passif total était de \$9,182,161.26, laissant un surplus sur tout le passif de \$1,203,378.58. L'augmentation du surplus sur 1905 a été de \$251,377.46 et le gain total pour l'année s'est élevé à \$335,325.01. Si notre passif était établi d'après l'étalon d'évaluation du gouvernement, le surplus à la fin de l'année se serait élevé à \$1,552,564.26.

Le comité exécutif a examiné en détail chaque garantie comprise dans notre actif et vérifié les entrées qui s'y rapportent dans les livres de la Compagnie. Ce comité a aussi examiné et vérifié de mois en mois tous les articles de dépense y compris les réclamations pour décès et autres paiements aux détenteurs de polices.

Le gérant, les officiers et le personnel continuent à remplir leurs devoirs respectifs à la satisfaction du bureau et aux meilleurs intérêts de la Compagnie.

Pour le Bureau de Direction,

R. MELVIN,
Président.

—Le Président en proposant l'adoption du rapport fit une revue très intéressante des affaires pour l'année écoulée, parlant de quelques faits caractéristiques mis en évidence par la Commission Royale d'assurance et faisant ressortir le fait que cette Compagnie est sortie indemne de l'épreuve. A l'appui de la motion, M. E. P. Clément, C.R. et M. le Juge Britton parlèrent avec éloquence du succès de la Compagnie et de ses perspectives d'avenir. Les divers rapports ayant été adoptés, un certain nombre de discours excellents, bien pensés et enthousiastes furent prononcés par d'éminents détenteurs de polices, parmi lesquels on peut mentionner M. L. J. Breithaupt et M. MacMahon, M. T. R. Earl, surintendant et plusieurs des agents de la Compagnie ayant pris la parole, l'assemblée s'ajourna.

Les scrutateurs rendirent compte de la réélection de l'Honorable Juge Britton, de M. F. C. Bruce, J. Kerr Fiske et Geo. A. Somerville.

Les directeurs se réunirent ensuite et élurent M. M. Robert Melvin, président, Alfred Hoskin, C. R., Premier Vice Président et l'Honorable Juge Britton, Second Vice-Président de la Compagnie pour l'année suivante.

(Des brochures contenant le rapport complet de l'assemblée annuelle, y compris les états financiers, la liste des sécurités détenues par la Compagnie et d'autres particularités importantes des affaires, sont publiées et seront distribuées en temps voulu aux détenteurs de polices et aux autres personnes ayant des intérêts dans la Compagnie).

GEO. WEGENAST,
Gérant.

W. H. RIDDELL,
Secrétaire.

Waterloo, 7 mars 1907.

Epicerie, Provisions, Vins et Liqueurs.

REVUE DES MARCHES

COMMERCE

Pendant la semaine sous revue, les affaires ont été tranquilles. Les ordres pour livraison immédiate sont restreints par suite du mauvais état des chemins à la suite du dégel; dans quelques districts et notamment dans ceux du Nord de la province, les marchands disent qu'ils ne voient pas d'acheteurs. Les paiements se ressentent forcément de cette situation.

Les ordres pour livraison en avril-mai continuent à arriver en bon nombre et on peut prévoir que dès l'ouverture de la navigation le mouvement des marchandises sera très accentué.

FINANCES

La Banque de l'Amérique Britannique du Nord paiera à ses actionnaires le 4 avril prochain un dividende de 30 sh. et un bonus de 10 sh. par action, représentant un dividende annuel de 7 p. c.

* * *

La Banque Dominion annonce dans la Gazette du Canada qu'elle demandera au Conseil du Trésor un certificat approuvant un règlement adopté par les actionnaires à l'effet d'augmenter son capital de \$1,000,000 par l'émission de 20,000 actions de \$50.

* * *

La Bourse de Montréal était hier à la baisse; la cote a été affectée pour toutes les valeurs; rien sur notre marché ne pouvait faire prévoir une pareille baisse. Notre place a, comme d'habitude, agi en sympathie avec New-York qui était démoralisé à la suite d'une quasi-panique sur le marché de Londres, où la liquidation de quinzaine est difficile par suite, dit-on, de troubles financiers à Berlin et de fortes ventes pour le compte de cette place et de Paris.

Voici les différences survenues depuis notre dernière revue:

Gains:—Halifax Electric Transit 1; Illinois Traction (préf.), 1 1-2; Bell Telephone, 1-8; Mackay (préf.), 1-4; Montreal Telegraph, 1; Rio de Janeiro L. & P., 1 1-4; Canadian Converters, 1-2; Lake of the Woods (préf.), 3 1-4.

Pertes:—Can. Pac. Ry., 5 1-2; Soo (com.), 1 1-2; Detroit United Ry., 2 1-4; Havana Electric (préf.), 3 1-4; Montreal Street Ry., 4; Montreal Street (nouveau), 2; Toledo Rys., 1; Toronto Ry., 1; Twin



LA REGION DU LAC ST. JEAN

20 000,000 acres d'excellentes terres à 20c l'acre. Un pays abondant en bon bois et en excellente Eau à 190 Milles seulement d'un des plus beaux ports de mer de l'Amérique. Un pays pour les Industries de toutes sortes, rempli de pouvoirs d'Eau Beau Climat et communications faciles.

Pour renseignements et le guide du colon du lac St Jean, s'adresser à

RENE DUPONT,

Agent de colonisation.

Chemin de fer de Québec et du lac St-Jean, rue St André, QUEBEC, Canada.

QUEBEC STEAMSHIP CO. LIMITÉE.

New-York, Bermudes et Indes Occidentales.

Lignes de la Malle Royale.

Partant de la jetée 47, North River, New-York.

De New-York aux Bermudes.

Le BERMUDIAN, 5530 tonnes, et le TRINIDAD, 2,600 tonnes, à 10 a. m., les 16, 18, 23 et 30 Mars.

De New-York aux Indes Occidentales.

St-Thomas, Ste-Croix, St-Kitts, Antigua, la Guadeloupe, St-Domingue, la Martinique, Ste-Lucie, la Barbade et Demerara.

Steamer KORONA, à 3 p. m. le 27 Mars.

CROISIÈRE SPÉCIALE à la Barbade, la Martinique, la Dominique, St-Christophe, Ste-Croix, St-Thomas et les Bermudes par le TRINIDAD partant de New-York le 30 Mars. Prix \$80 à \$110.

On peut se procurer des tickets dans tous les principaux bureaux de tickets.

Pour fret, passage et assurance, s'adresser à A. E. Outerbridge & Co., 29 Broadway, New-York. Arthur Abern, Secrétaire, Québec.

J. G. BROCK & CO. AGENTS, 211, Rue des Commissaires, Montréal.

Alphonse Ledue Marchand de Grains et de Produits.

Successeur de Leduc & Daoust EN Gros et à Commission

Spécialité: Beurre, Fromage, Œufs et Patates

Avances libérales faites sur consignations.

Correspondance sollicitée.

1217 ET 1219 RUE ST-JACQUES, MONTREAL.

City Rapid Transit, 3 1-2; Mackay (com.), 1; Can. North West Land (com.), 65; Mexican L. & P., 1 3-4; Montreal L. H. & P., 1 1-4; Richelieu & Ontario, 3 3-4; Dominion Textile (préf.), 2; Dominion Iron & Steel (com.), 1-4; Dominion Iron & Steel (préf.), 5; Laurentide Pulp (préf.), 8; Montreal Cotton, 2.

Nous donnons la cote de la dernière transaction pour chacune des valeurs ci-après:

Chemins de fer

Can. Pac. Ry. [nouveau]	192 1/2
Can. Pac. Ry.	171 1/2
Duluth S. S. & A. Ry. (com.)	19
Duluth S. S. & A. Ry. [préf.]	40 1/2
Minn. St. Paul & Soo (com.)	111 1/2
Minn. St-Paul & Soo [préf.]	170 1/2

Tramways

Detroit United Ry.	74
Halifax Electric Transit	101
Hamilton Electric Ry.	92
Havana Electric Ry. (com.)	45
Havana Electric (préf.)	81 1/2
Illinois Traction (préf.)	91 1/2
Montreal Street Ry.	215
Montreal Street Rights	15
Montreal Street (nouveau)	217
Ohio Traction	30
Sao Paulo (com.)	137
Sao Paulo [préf.]	137
Sao Paulo (nouveau)	134 1/2
St. John Railway	105
Toledo Railways	26
Toronto Railway	109
Tri-City (ex-div.)	90
Tri-City (préf.)	90
Trinidad Railway	80
Twin City Rapid Transit	93 1/2
West India Electric [com.]	50
Winnipeg Electric Street Railway (com.)	186 1/2
Winnipeg Electric Ry. [préf.]	116

Télégraphes, etc.

Bell Telephone	142
Mackay (ord.)	69
Mackay (préf.)	68 1/2
Montreal Telegraph	161

Divers

Can. North West Land (com.)	435
Can. North West Land [préf.]	99 1/2
Mexican Light & Power	50 1/2
Montreal L. H. & P.	86 1/2
Montreal Loan and Mortgage	136
Richelieu & Ontario Nav.	76
Rio de Janeiro L. & P.	44 1/2
Windsor Hotel	107 1/2

Valeurs Industrielles

Auto Ry. Signal	50
B. C. Packers	68
Canadian Converters	61
Canadian General Electric	135 1/2
Dominion Coal (com.)	63
Dom. Coal (préf.)	112
Dom. Textile (préf.)	94
Dom. Iron & Steel (com.)	20 1/2
Dom. Iron & Steel (préf.)	51
International Coal [com.]	85

Intercolonial Coal [préf.]	91
Lake of the Woods [com.]	90
Lake of the Woods (préf.)	110
Laurentide Pulp (com.)	90
Laurentide Pulp (préf.)	102
Magdalen Islands (com.)	31 1/2
Magdalen Islands (préf.)	71 1/2
Montreal Coal	90
Montreal Cotton	123
Montreal Steel Works (com.)	96
Montreal Steel Works (préf.)	105
Montreal Steel [nou.]	108
Nova Scotia Steel (com.)	71 1/2
Nova Scotia Steel (préf.)	129
Ogilvie Flour Mills [com.]	180
Ogilvie Flour Mills (préf.)	129

Bons et obligations

Bell Telephone	106 3/4
Cable	96 3/4
Detroit United	99 1/2
Dominion Textile, D.	90
Dominion Textile, C.	92 1/2
Dominion Textile, B.	90
Dominion Textile, A.	92 1/2
Dominion Textile [fractions]	105
Dominion Coal	99 1/2
Dominion Cotton	95 1/2
Dominion Iron & Steel	77
Hallfax Traction	102
Havana Electric	91
Intercolonial Coal	95
Lake of the Woods	107
Laurentide Pulp	110
Magdalen Islands	92 1/2
Mexican Electric L. & P.	84
Mexican Electric	76 1/2
Montreal Light, Heat & Power	98 1/2
Montreal Steel Works	105
Montreal Street Railway	101
Nova Scotia Steel	108 1/2
Nova Scotia Con.	100 1/2
Ogilvie Flour Mills	118
Price Bros.	105
Rio de Janeiro L. & P.	77
Sao Paulo	95
St. John Railway	104 1/2
Winnipeg Electric Street Ry.	103

REVUE GENERALE

EPICERIES

Les ventes pour livraison immédiate sont satisfaisantes en regard à la saison et à l'état des chemins à la campagne. Les ordres pour livraison en avril ont dû être plus nombreux.

Il y a cette semaine peu de changements de prix. Nous signalerons une diminution de 25 cent par quart sur les haricots Américains Woodlawn et Swift, en avance sur les vins de Sicile, la cannelle et les cerises approuvées. Les sucres en caoutchouc pour bébés sont augmentés de 10 p. c.

Le marché est ferme pour le poivre noir, le saumon et le homard en boîte, les pâtes alimentaires Canadiennes, le tapioca et les pommes évaporées. Il est plus facile pour les ananas importés en boîtes de 2 1/2 lbs., les figues et les poireaux d'Oregon.

SUCRES

Assez bonne demande, prix fermes sans changement.

Nous cotons:

Extra granulé . . . sac 100 lbs.	4.25
Extra granulé baril	4.30
Extra granulé 1-2 baril	4.45
Extra ground baril	4.70
Extra ground bte 50 lbs.	4.90
Extra ground 1-2 bte 25 lbs.	5.00
No 1 Yellow baril	3.90

No 1 Yellow, sac 100 lbs. net	3.85
No 2 Yellow baril	4.00
No 3 Yellow baril	4.10
Powdered baril	4.50
Powdered bte 50 lbs.	4.60
Paris Lumps bte	4.85
Paris Lumps 1-2 bte	4.95
Sucres bruts cristallisés	3.50
Sucres bruts non cristallisés	3.25

SIROPS

Nous cotons:

Perfection lb.	0.02 1/2	0.03 1/2
Perfection s. 25 lbs. le seau	1.00	
Perfection s. 38 lbs. le seau	1.40	

GLUCOSE

Nous cotons en:

Baril, par 100 lbs.	3.05
Quarts, par 100 lbs.	3.20
1/2 Quart, par 100 lbs.	3.35

La Moulange CHAMPION



Est recommandée par un grand nombre de propriétaires de moulins pour mouder rapidement et économiquement toute espèce de grains. Demandez le catalogue et les certificats. Mentionnez le PRIX COURANT.

S. VESSOT & CIE
JOLIETTE, P. Q.

Plumes INOXYDABLES

De la Fabrique BLANZY, POURE & CIE.

702 Mitraillesse, pour l'écriture expéditive	50c
712 Pointe Sphérique, bec recourbé	50c
718 Alaska, bec carré, pour écriture droite ou renversée	56c
742 Nova, pour comptabilité et correspondance	80c
749 Alhambra, pour correspondance	80c
761 Sagittaire, plume fermée	60c
851 Ezgane, pour écriture courante	56c

La boîte de 144 plumes expédiée franco par maille. Spécialité de porte-plume. En vente chez tous les libraires.

Dépositaire pour le Canada

La Compagnie J.-B. Rolland & Fils

6 à 14, rue St Vincent, - MONTREAL.

The Uncle Sam Dressing Co.

LANORAIE, - - - - MONTREAL.

Manufacturiers du UNCLE SAM DRESS'NG

Venus à chaussures, contenant de l'huile, garantissant pas brûler le cuir et lui donner un lustre brillant et durable.

Protectorine—La meilleure graisse pour bottes, assouplit et conserve le cuir en le rendant à l'épreuve de l'eau.

Cirage Coon—La meilleure combinaison de cirage à chaussures, conserve le cuir et lui donne un lustre parfait.

Ecrire pour Echantillons

EN VENTE chez les EPICIERS en GROS

Si votre Epicier en Gros n'en a pas, écrivez nous directement à LANORAIE.

MELASSES

Très bonne demande pour petits lots à prix fermes.

Le gal.

Barbade choix tonne	0.30
Barbade tierce et quart	0.32 1/2
Barbade demi qt.	0.33 1/4
Barbade, fancy tonne	0.32 1/2
Barbade, fancy quart	0.33

THES

Demande assez active pour les qualités ordinaires et moyennes; les thés à bon marché deviennent de plus en plus rares. Les prix des qualités ordinaires et moyennes sont très fermes.

EPICES PURES, GRAINES ET SEL

Demande tranquille; les prix sur place sont sans changement. Le poivre noir est à la hausse sur les marchés primaires.

Nous cotons:

Allspice, moulu lb.	0.12	0.17
Anis " "	0.09	0.10
Canary Seed " "	0.04 1/2	0.05
Cannelle, moulue " "	0.15	0.18
Cannelle enattes " "	0.14	0.20
Clous de girofle moulus " "	0.18	0.21
Clous de girofle ronds " "	0.22	0.24
Crème de tartre " "	0.20	0.24
Gingembre moulu " "	0.13	0.16
Gingembre en racine " "	0.20	0.22
Graine de lin " "	0.04	0.04 1/2
Macis moulu " "	0.75	0.80
Mixed Spice moulu " "	0.17	0.22
Muscade blanche " "	0.30	0.40
Muscade non blanche " "	0.30	0.60
Pimento [Jamaïque] " "	0.09	0.12
Piments [clous ronds] " "	0.09	0.11
Poivre blanc rond " "	0.20	0.21
Poivre blanc moulu " "	0.23	0.26
Poivre noir rond " "	0.15	0.18
Poivre noir moulu " "	0.15	0.18
Poivre de Cayenne pur " "	0.20	0.25
Whole Pickle Spice " "	0.12	0.15
Sel fin quart, 3 lbs.	2.90	
Sel fin quart, 5 lbs.	2.80	
Sel fin quart, 7 lbs.	2.75	
Sel fin 1-4 sac, 56 lbs.	0.00	0.38
Sel fin sac, 2 cwt.	0.00	1.25
Sel fin en quart de 280 lbs.:		
Ordinary fine	1.70	
Fine	2.00	
Dairy	2.10	
Cheese	2.20	
Sel gros sac	0.52 1/2	0.60

VINAIGRE

Nous cotons:

Bollman, cruches paillées, 4 gal. imp. cruche	0.00	2.20
Domestique, triple, cruches paillées, 4 gal. imp. cruche	1.60	1.75
XX le gall.	0.00	0.20
XXX le gall.	0.00	0.25
100 grains le gall.	0.00	0.28
118 grains [proof] le gall.	0.00	0.32

LEGUMES SECS

Nous cotons:

Fèves de Lima la lb.	0.07	0.08
Fèves blanches, le minot	1.50	1.80
Fèves blanches la lb.	0.02 1/2	0.03
Pois verts No 1. la lb.	0.02 1/2	0.03
Pois à soupe No 1, jaunes, lb.	0.03	0.04
Pois fendus sac	0.00	2.70

ORGE

Nous cotons:

Orge mondé (pot), sacs	0.00	2.10
Orge mondé (pot), barils	0.00	4.10
Orge perlé [pearl], sacs	0.00	3.75

RIZ

Les riz sont très fermes et en bon demand; le marché de Londres les cote à une avance de 1 sh. par 100 lbs.

Nous cotons:
Riz importés.

Riz Patna, No 1 . . . la lb.	0.04½	0.04½
Riz Caroline	0.10	0.11
Riz moulu	0.00	0.06
Riz soufflé [puffed] calsse de 36 paquets de 2 pintes		2.90
Riz soufflé [puffed] en ba- rils de 30 lbs., la lb.	0.20	0.22

Riz décortiqués au Canada:

Qualité B, suivant quantité et emballage	3.15	3.35
Qualité CC, suivant quanti- té et emballage	3.05	3.25
India Bright [sac de 250 lbs.]	3.40	3.50
Luster	3.55	3.62½
Polished Patna	3.60	3.75
Mandarin Patna	4.05	4.15
Impérial Glacé Patna	4.25	4.35
Japan glacé	4.30	4.40
Crystal Japan	4.65	4.75
Snow Japan	4.80	4.90
Japan Ice Drips	4.90	5.00

FARINES ET PATES ALIMENTAIRES

Les pâtes alimentaires Canadiennes sont à prix très fermes; nous devrons, sans doute avancer prochainement les prix marqués ci-dessous de 1-2c. par lb.

Le tapioca est à la hausse sur les marchés primaires; les prix sur place sont sans changement.

Nous cotons:

Farine d'avoine granulée sac	2.60	
Farine d'avoine Standard, sac	2.60	
Farine d'avoine fine . . . sac	2.60	
Farine d'avoine roulée, baril	4.50	4.75
Farine d'avoine roulée, sac	2.20	2.30
Farine de Sarrasin	2.30	2.40
Farine de blé-d'Inde ordinaire, sac	1.65	
Farine de blé-d'Inde [gold dust], sac	1.70	1.80
Farine de blé-d'Inde [gold dust], baril	3.60	3.80
Vermicelle, macaroni et spaghet- ti canadiens, en vrac, boîtes de 5 et 10 lbs., la lb.	0.04	0.04½
barils, de 75 lbs., la lb.	0.03½	0.04
Vermicelle, macaroni, spaghetti, pâtes assorties: alphabet, chiff- res, animaux, nouilles, coudes, importées en vrac, la lb.	0.06½	0.07
en paquets de 1 lb., la lb.	0.07½	0.11½
Tapioca pearl, la lb.	0.07½	0.08
Tapioca seed	0.07	0.07½
Tapioca flake, la lb.	0.07	0.08
Sagon la lb.	0.05	0.05½

FRUITS SECS

Affaires calmes. La demande pour les figues et les raisins de table a été plutôt lente cette saison; les prix des figues sont plus faciles.

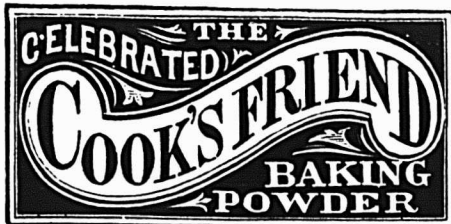

C'EST une marchandise honnête et juste l'article pour créer ou étendre un courant d'affaires. Les meilleurs épiciers se font un devoir d'en tenir toujours en stock.

VOIR LES COTATIONS DANS NOS PRIX COURANTS

Lake of the Woods Milling Co., Ltd

FABRICANTS DE

Farine "FIVE ROSES"

Meunerie à Keewatin,
Capacité 4000 barils par jour.

Meunerie à Portage-Laprairie
Capacité 1500 barils par jour.

Capacité Totale 5500 BARILS PAR JOUR

BUREAUX,

**MONTREAL, TORONTO, WINNIPEG.
KEEWATIN, PORTAGE-LAPRAIRIE.**

Vernis de haut grade Médaille d'Or Paris 1900.

Poli Diamond, Noir Peerless, Boulevard
Russet, Noir et Tan Eureka,
Liquide et Pâte combinés "VIT"
en Noir et Tan.

Manufacturés au Canada.

Demandez nos prix.

American Dressing Co.

MONTREAL.

Nous cotons des pruneaux d'Orégon en boîtes de 1^{re} lbs., contenant 60 fruits à la lb.; c'est un emballage qui, croyons-nous, n'avait pas encore été mis sur notre marché.

Les pommes évaporées sont très fermes et il est probable qu'avant peu on ne pourra pas s'en procurer à moins de 11c. la livre.

Les abricots évaporés se font très rares sur place.

Dattes et Figues

Dattes en vrac lb.	0.00	0.05½
Dattes en pqts. de 1 lb. lb.	0.00	0.06½
Figues, Smyrne, bte 10 lbs., 3 cour. lb.	0.08	0.08½
Figues, Smyrne, bte 10 lbs., 4 cour. lb.	0.08½	0.09
Figues, Smyrne, bte 10 lbs., 5 cour. lb.	0.09½	0.10
Figues, Smyrne, bte de 10 lbs., 6 cour. lb.	0.10	0.11
Figues, Smyrne, bte de 10 lbs., 7 cour. lb.	0.11	0.12½
Figues, Smyrne, bte de 1 lb. environ matre	1.14	1.30

Pruneaux

Pruneaux Californie 30/40	0.11	0.13
Pruneaux Californie 40/50	0.09	0.09½
Pruneaux Californie 50/60	0.08	0.08½
Pruneaux Californie 60/70	0.07½	0.07½
Pruneaux Californie 70/80	0.06½	0.07
Pruneaux Californie 80/90	0.06	0.06½
Pruneaux Californie 90/100	0.05½	0.05
Pruneaux d'Orégon 30/40	0.11	0.13
Pruneaux d'Orégon 40/50	0.08	0.09½
Pruneaux d'Orégon 50/60	0.07½	0.08
Pruneaux d'Orégon 60/70	0.00	0.07½
Pruneaux d'Orégon 70/80	0.06½	0.07
Pruneaux d'Orégon 80/90	0.00	0.06
Pruneaux d'Orégon 90/100	0.05½	0.05½
Pruneaux Orégon, btes de 10 lbs., 60 fruits à la lb., bte		0.75

Raisins de Corinthe

Corinthe Amallas	0.07½	0.07½
Corinthe Filiatras nettoyés	0.07½	0.08
Corinthe Vostizzas	0.08½	0.09
Corinthe nettoyés . . par lb.	0.08½	0.09

Raisins de Malaga

3 couronnes bte	2.50	3.00
4 couronnes bte		3.50
5 couronnes bte		4.00
6 couronnes bte		5.00
8 couronnes bte		6.00
3 couronnes ¼ bte		0.85
4 couronnes ¼ bte		1.10
6 couronnes ¼ bte		1.40
8 couronnes ¼ bte		1.75

Raisins Sultanas.

Sultanas, qualité choix	0.15	0.16
Sultanas de Californie foncés		0.09

Notre maison a été la première au Canada à tenir des

THÉS DU JAPON

Marque de Commerce



ETABLIS EN 1834.

Essayez-nous quand vous serez prêt à acheter.

Ce sont les THÉS absolument les meilleurs.

Mathewson's Sons

202 Rue McGill,

Successieurs de J. A. MATHEWSON & CO.

ÉPICIERS EN GROS

MONTREAL.

Raisins de Valence	lb.	lb.
Valence fine off Stalk . . .	0.08	0.09
Valence fine off Stalk. 1-4		
boîte		0.10
Valence Selected	0.09½	0.10
Valence Layers	0.10	0.10½
Valence on Stalk, sacs 100 lbs.	0.07	0.07½

Raisins de Californie		
Épépinés, paq. 1 lb.	0.11	0.12
Épépinés, paq. 12 oz.	0.10	0.10½

Noix et Amandes	lb.	lb.
Amandes Tarragone.	0.14½	0.15½
Amandes Valence écalées	0.32½	0.35
Avellnes	0.11½	0.12½
Noix Grenoble Bayette	0.10½	0.12½
Noix Marbot	0.12½	0.13½
Noix Bordeaux écalées	0.23	0.25
Noix du Brésil	0.17	0.19
Noix Pécans pelées, moyennes	0.20	0.22
Noix Pécans pelées, Jumbo	0.22	0.23
Noix Pécans cassées . 1 lb.	0.00	0.00
Peanuts	0.09	0.14

Fruits évaporés	lb.	lb.
Abricots	0.23	0.25
Nectarines	0.17	0.20
Pêches	0.17	0.21½
Poires	0.16	0.21½
Pommes tranchées évaporées	0.10	0.11
Pommes évaporées, caisse		
40 lbs. carton 2 lbs.	0.00	0.12

Pelures de fruits	lb.	lb.
Citron	0.11½	0.12
Orange	0.11½	0.12
Citronnelle	0.20	0.22

CONSERVES ALIMENTAIRES

Conserves de légumes

Demande active pour les conserves de légumes et notamment les tomates dont les prix sont très fermes.

Nous cotons:

Asperges entières importées, suivant format doz.	3.00	6.75
Asperges [Pointes] 2 lbs. doz.	0.00	3.00
Baked Beans, sans sauce, 1 lb.	0.45	0.50
Baked Beans, sans sauce, 2 lbs.	0.75	0.80
Baked Beans, sans sauce, 3 lbs.	0.95	1.00
Baked Beans, avec sauce, 1 lb.	0.45	0.50
Baked Beans, avec sauce, 2 lbs.	0.75	0.85
Baked Beans, avec sauce . 3 lbs.	0.95	1.00
Blé-d'Inde 2 lbs. doz.	0.92½	0.95
Blé-d'Inde en épis gal.	0.00	4.65
Champignons boîte	0.16	0.24
Citrouilles 3 lbs. doz.	0.92½	0.95
Citrouilles gal.	3.00	3.02½
Epinards 2 lbs. doz.	1.42½	1.45
Epinards 3 lbs. doz.	1.85	1.87½
Epinards gallon. doz.		5.00
Haricots verts importés. bte	0.12½	0.16
Haricots verts canadiens doz.	0.00	0.95
Haricots jaunes can. doz.	0.00	0.95
Haricots Lima 2 lbs.	1.27½	1.30
Haricots "Midget" jaunes et verts doz.	0.00	1.30
Macédoine de légumes, bte	0.12½	0.16
Okra, 3 lbs. doz.	2.50	3.00
Petits pois frs., ml fins, bte	0.11	0.12
" " " fins "	0.13	0.14
" " " ext. fins "	0.15	0.16
" " " surfins "	0.17	0.20
Pois canadiens [English garden] 2 lbs. doz.	0.85	0.87½
Pois canadiens [Early June], 2 lbs. doz.	0.95	0.97½
Pois canadiens [Sweet wrinkled] 2 lbs. doz.	1.00	1.02½
Pois canadiens [Fine French] 2 lbs. doz.	1.25	1.27½
Pois Simcoe [Petits Pois très fins] 1 lb. doz.		1.00
Succotash 2 lbs. doz.	1.27½	1.30
Tomates, 1 gallon doz.	3.60	3.62½
Tomates 3 lbs. doz.	1.15	1.20

Pour la qualité et la pureté, achetez l'

Extra Granulé

Et les autres sucres raffinés de la vieille marque de confiance



Manufacturé par

The Canada Sugar Refining Co.

LIMITÉE.

MONTREAL.

L'Habitude de dire "TOUT AUSSI BON."

L'Épicier est obligé de dire "c'est tout aussi bon", s'il réussit à induire un client à prendre autre chose que le

Porc et les Fèves de Clark, dans la sauce Chili.

Ces mots "tout aussi bon" sont dangereux pour l'épicier qui a pris l'habitude de les employer. Acquérir la réputation d'être un Épicier "tout aussi bon" est la meilleure chose au monde—pour votre concurrent.

Tomates Royal . . . 3 lbs. doz.	0.00	1.15
Truffes doz.	4.80	5.00

Conserves de fruits

Les stocks diminuent tranquillement; la demande sans être extraordinaire est plus sensible qu'elle ne l'est habituellement à cette époque de l'année.

A noter une baisse sur les ananas importés en boîtes de 2 1-2 lbs.

Nous cotons:

Abricots de Californie, 2½ lbs. doz.	0.00	3.00
Ananas coupés en dés 1 1-2 lb.	0.00	1.60
Ananas entiers importés, 2 1-2 lbs.	2.20	2.40
Ananas tranchés [emp. Can.] 2 lbs. doz.	2.00	2.02½
Ananas râpés [emp. Can.] 2 lbs. doz.	2.10	2.12½
Ananas entiers [emp. Can.] 2½ lbs. doz	2.80	2.82½
Bluets 2 lbs. doz	0.95	1.00
Cerises noires sans noyaux	2.25	2.27½
Cerises rouges sans noyaux	2.25	2.27½
Cerises blanches sans noy.	2.40	2.42½
Cerises rouges avec noyaux	1.75	1.77½
Cerises blanches avec noy.	1.90	1.92½
Fraises en sirop, 2 lb. doz	0.00	2.50
Fraises [confitures] 2 lbs. doz	0.00	2.50
Fraises Américaines 1 lb. doz	0.00	1.60
Framboises 2 lbs. doz	1.75	1.77½
Framboises [solid pack] gallon	8.65	
Gadelles rouges [Standard] gallon	5.15	
Gadelles noires [Solid pack] gal.	8.15	
Groselles 2 lbs. doz	2.15	2.17½
Mûres 2 lbs. doz	1.77½	1.80
Pêches de Californie, 2½ lbs. doz.	0.00	3.30
Pêches jaunes . 2 lbs. doz	0.00	2.00
Pêches jaunes . 3 lbs. doz	3.20	3.25
Pêches pelées gal.	4.65	4.67½
Poires [Flemish Beauty] 2 lbs. doz	1.65	1.67½
Poires [Flemish Beauty], 3 lbs. doz	2.15	2.17½
Poires [Bartlett] 2 lbs. doz	1.80	1.82½
Poires [Bartlett] 2½ lbs. doz	2.20	2.22½
Poires [Bartlett] 3 lbs. doz	2.35	2.37½
Poires [pie peeled], gallon, doz	4.00	4.02½
Pommes 3 lbs. doz	1.05	1.07½
Pommes gallon. doz	2.90	2.92½
Prunes lombard 2 lbs. doz	1.37½	1.40
Prunes lombard gallon	3.55	3.57½
Prunes de Californie, 2½ lbs. doz.	0.00	2.50
Prunes Greenagage, 2 lbs. doz	1.40	1.42½
Prunes Greenagage, gallon	3.85	3.87½
Gadelles rouges [solid pack], gall.	0.00	7.40
Rhubarbe 2 lbs. doz	1.17½	1.20
Rhubarbe 3 lbs. doz	1.95	1.97½
Rhubarbe gallon. doz	0.00	2.77½

Conserves de viandes.

Quelques lignes de conserves canadiennes ont repris un peu d'activité cette semaine; les conserves américaines sont toujours négligées.

Prix à la doz de boîtes Amér. Canad.

Corned beef . . . 1 lb.	1.70	1.40	1.50
Corned beef . . . 2 lb.	3.20	2.50	2.60
Corned beef . . . 6 lb.	10.50	7.50	7.65
Corned beef . . . 14 lb.	24.00	17.50	0.00
Canard désossé . . . 1 lb		3.10	3.20
Dinde désossée 1 lb		3.10	3.20
Dinde rôtie . . . 1½ lb			3.20
Dindes rôties . . 2 lb			3.50
English Brawn 2 lb	3.20		2.60
Lang. de boeuf. 1½ lb	8.10	7.25	7.60
Lang. de boeuf. 2 lb	9.50	7.80	8.00
Lang. de boeuf. 2½ lb	12.25	8.35	8.75

Lunch Tongues 1 lb.	4.00	3.30	3.40
Lunch Tongues 2 lb	8.10	6.60	6.75
Mince Meat, en seau . lb.	0.07½	0.08	
Mince Meat, en seau, imp.	0.16	0.09	
Oies désossées			
rôtées 1½ lb			3.00
Pieds de cochon 1½ lb	0.00		2.40
Pieds de cochon désossés 1 lb	1.85		1.65
Poulets désossés 1 lb		3.10	3.20
Poulets rôtis 2 lb			3.50
Poulets [giblets] 2 lb			2.00
Pâtés fole gras		0.80	1.40
Sliced dried beef	3.40	3.00	3.25

Conserves de poissons

Bonne demande en saumon; sardines et homards.

On appréhende les mêmes difficultés que l'an dernier pour l'emballage du saumon de la prochaine pêche, c'est-à-dire rareté de la main-d'œuvre, difficultés de transport et petite montée du poisson; en conséquence, le marché est très ferme.

Pour les homards il faut s'attendre à ce que les prix actuels soient maintenus pour le prochain emballage, car il n'y aura pas de stocks à reporter sur la prochaine saison. Actuellement les approvisionnements du commerce de gros sont tellement entamés qu'ils seront à peine suffisants pour conduire jusqu'à la prochaine pêche; d'autre part, il n'y a plus de marchandises à offrir chez les emballateurs.

Les sardines canadiennes sont à la hausse, il va falloir s'attendre à payer à bref délai de 15 à 25c. de plus par caisse.

Nous cotons:

Anchois à l'huile [suivant format] doz.	1.60	4.50
Clams 1 lb	0.95	1.35
Crevettes [Shrimps] boîtes 1 lb.		1.50
Crevettes (Shrimps) boîtes 2 lbs.		2.75
Crevettes séchées . 1½ lb.	2.75	2.90
Harengs marinés, imp. "	0.00	1.00
Harengs aux Tom, imp. "	1.20	1.50
Harengs kippered, imp. "	1.25	1.60
Harengs Canadiens	0.95	1.00
Homards, bte plate 1 lb. "	3.90	4.35
Homards, bte plate ½ lb. "	2.00	2.50
Homards, bte haute 1 lb. "	3.75	3.85
Huitres boîte 1 lb. "		1.50
Huitres boîte 2 lb. "		2.75

Cocoa "Perfection"

Etiquette Feuille d'Erable

Chocolat "Royal Navy"

Chocolat "Queen's Desert"

Chocolat "Cream Bar"

Chocolat à Glacer

Chocolat "Swiss Milk"

Cafés en renom

Reconnus pour leur pureté et leur excellence.

The COWAN Co., TORONTO.

COWAN



LA MOUTARDE DU BON VIVANT

LA MOUTARDE DE NOS MAISONS

LA MOUTARDE des HOPITAUX.

La Moutarde "KEEN"

se trouve partout.



Il n'y a rien qui donne une satisfaction aussi constante qu'un

TELEPHONE

dans un Bureau ou une Résidence. C'est un messenger fidèle et toujours prêt. Il étend votre champ d'utilité. Il augmente votre confort. Il double votre capacité d'affaires.

LA COMPAGNIE CANADIENNE

DU

TELEPHONE BELL.

Maquereau	1.10	1.16
Maquereaux de Californie, épicées, btes ovales . doz.	0.00	2.50
Maquereaux de Californie, aux tomates, btes ovales "	0.00	2.50
Sardines canadiennes . cse	3.75	4.00
Sardines 1-4 importées . bte	0.08	0.25½
Sardines 1-2 importées . bte	0.18	0.38
Saumon rouge Cohoes, Fraser River, boîte plate "	0.00	1.40
Saumon rouge [Sockeye] boîte haute, 1 lb. doz.	1.65	1.80
Saumon rouge [Sockeye] boîte plate, 1 lb. doz.	1.90	1.95
Saumon rouge [Sockeye] boîte plate, 1-2 lb. doz.	0.00	1.20
Saumon du printemps, boîte haute, 1 lb. doz.	0.00	1.55
Saumon de printemps, 1-2 lb. doz.	0.00	1.00
Saumon Humpback, 1 lb. doz.	1.00	1.10
Smelts [Eperlans] aux épices, bte ronde, 1-2 lb. doz.	0.90	1.00
Smelts à la moutarde, boîte ovale, 1-2 lb. doz.	0.95	0.105
Smelts aux tomates, boîte ovale, 1-2 lb. doz.	0.95	1.05

LARDS ET JAMBONS

Très bonne demande pour les lards Américains.

Les prix ont été baissés de 25c. par quart sur les lards Américains des marques Woodlawn et Swift.

Nous cotons:

Lards Américains.

Lard Jones 19/35 morceaux	23.75
Lard Woodlawn 36/45 morceaux	23.25
Lard Monarch, 16/30 morceaux	00.00
Lard Swift, 41/50 morceaux	24.50
Lard Armour 30/40 morceaux	25.00
Lard Armour 40/50 morceaux	24.00
Lard Riverside 50/60 morceaux	24.00

Lards Canadiens.

Short Cut Mess, barils	23.50
Long Cut Heavy Mess	22.00
Long Cut Mess Clear	22.00
Long Cut heavy Mess, non désossé	22.00

Vielandes fumées.

Lard fumé désossé lb.	0.15½	0.16½
Lard fumé non désossé lb.	0.15½	0.16½
Jambons lb.	0.14	0.16½

SAINDOUX

La demande est excellente pour les saindoux composés et simplement bonne pour les saindoux purs.

Les prix sont sans changement.

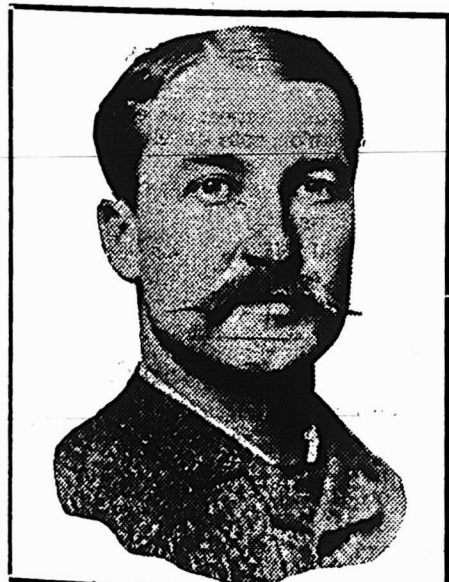

Messieurs les Pharmaciens, Epiciers et Marchands Généraux

Votre stock est incomplet s'il ne s'y trouve pas le

Sirop du Dr. J. O. LAMBERT

Le Sirop du "Dr. J. O. Lambert" s'impose à l'attention des personnes sérieuses. C'est aussi de beaucoup le plus en demande, ayant la plus grande vente sur le continent. L'expérience a prouvé son infailibilité. En dépit des mensonges et de la fourberie de certains gens se plaisant à le déprécier, sa vente s'accroît tous les jours d'une manière considérable.

N.B.—Prenez garde aux nombreuses imitations qui ne se vendent que sur le titre d'**Huile de Foie de Morue** et qui n'en possèdent pas du tout.

Nous cotons:

Pur en seaux	2.55	2.65
Pur en tnettes	0.12½	0.13
Canistres de 10 lbs. lb.	0.13½	0.14½
Canistres de 5 lbs. lb.	0.13½	0.14½
Canistres de 3 lbs. lb.	0.13½	0.14½
Composé en seaux	2.05	2.19
Chaudières de 20 lbs.	1.95	2.00
Canistres de 10 lbs. lb.	0.19½	0.19½
Canistres de 5 lbs. lb.	0.11	0.11
Canistres de 3 lbs. lb.	0.11½	0.11½

POISSONS FUMES, SALES ET GELES

Il n'y a plus de haddock ni de morue gelés sur le marché. Il arrive maintenant par express du haddock et de la truite des lacs non gelés. Les petits poissons sont à prix plus bas. Le saumon et le flétan sont rares, de même que le hareng gelé et le haddock fumé.

Brochet gelé lb.	0.54	0.66
Doré gelé lb.	0.08	0.08½
Epelans (smelts) gelés lb.	0.08	0.19
Esturgeon (escaigot) gelé lb.	0.09	0.09
Flétan gelé lb.	0.1	0.1
Haddock fumé, btes 15 et 30 lbs. lb.	0.09	0.09
Haddock frais (non gelé) lb.	0.06	0.06
Harengs Labrador qrt.	5.25	6.00
Harengs Labrador 1-2 qrt.	3.00	3.25
Harengs Scotia qrt.	2.75	3.25
Harengs Scotia 1-2 qrt.	2.75	3.25
Harengs fumés, [bloaters], gacs, 60 poissons bte	1.10	1.10
Harengs fumés, le 100	2.25	2.25
Sardines fumées bte	0.10	0.10
Maquereau, petits lb.	0.09	0.09
Morue gelée (petite) lb.	0.04½	0.05
Morue Verte, petite qrt.	5.00	6.50
Morue Verte, No 1 qrt.	7.50	8.00
Morue Verte, large qrt.	9.00	9.50
Morue séchée, large, paquet, 112 lbs.	6.50	6.50
Morue Etuvée, cse 100 lbs.	5.50	6.00
Morue Sèche, désossée, briques lb.	0.06	0.12½
Petit poisson, blanc gelé qrt.	1.75	1.75
Saumon C. A. gelé lb.	0.10	0.10
Saumon Qualla gelé lb.	0.08	0.08
Saumon Labrador, tierces	12.00	13.00
Saumon Labrador qrt.	6.50	7.00
Saumon Labrador 1-2 qrt.	6.50	7.00
Truite des Lacs, gelé lb.	0.11	0.11
Truite des Lacs salée brl.	5.00	5.25
Truite de mer brl.	10.00	11.00
Truite de mer 1-2 brl.	5.75	5.75
Turbet, nouveau, 200 lbs.	1.00	1.00

VINS DE SICILE

Le phylloxera a fait de tels ravages l'an dernier en Sicile que les prix des vins de cette provenance ont subi une augmentation très sensible, qui varie de 25 à 30c. par gallon pour les vins blancs et 40 à 50c. pour les vins rouges.

PETITS FROMAGES

Les prix des fromages n'ont pas changé, on les vend, comme la semaine dernière, de 14 1-2 à 15c. la livre; les fromages de bonne qualité deviennent rares.

CAMOMILLE

La camomille a fait défaut sur place pendant quelque temps, comme nous l'avons dit; on en trouve un peu actuellement sur le marché à des prix très durs, la nouvelle importation ayant coûté cher; on la cote de 45 à 50c. la livre.

FICELLE DE COTON

Nous cotons:

Ficelle 4 plis lb.	0.27	0.28
Ficelle 3 plis lb.	0.22	0.23
Ficelle en cône lb.	0.21	0.22
Câble lb.	0.20	0.20
Cordes à linge, 40 pds . doz.	1.00	1.00

“Elite”

CHOCOLAT

Non Sucré

DES EPICIERS

POUR TOUS LES

Besoins de la Cuisine

Tablettes de ¼ lb

FABRIQUÉ PAR

JOHN P. MOTT & CO.,

HALIFAX, N. S.

J. A. TAYLOR, Agent, MONTRÉAL.

Essence Concentrée

POUR

Liqueur de Chartreuse

Jaune ou verte (au goût)

Avec un flacon d'Essence concentrée pour Liqueur de Chartreuse des Laboratoires S. Lachance, vous pouvez faire une pintelle une liqueur des plus exquises, en même temps que très hygiénique et vous coûtant à peine le quart de ce que vous avez à payer pour les meilleures liqueurs.

Avec chaque flacon se trouve la manière de s'en servir qui est des plus faciles.

En Vente partout, prix 25c.

Sur réception du montant nous vous la ferons parvenir franco par la maille.

DEPOSITAIRES:

La Cie des Laboratoires

S. Lachance, Limitée.

87 rue St-Christophe, **MONTRÉAL.**

Lacaille, Gendreau & Cie

Successors de Chs. Lacaille & Cie

EPICIERS EN GROS

Importateurs de Mélasses, Sirops, Fruits Secs, Thés, Vins, Liqueurs, Sucres, Etc., Etc.

Spécialité de Vins de Meuse de Sicile et de Tarragone.

329 Rue St-Paul et 14 Rue St-Dizier

MONTRÉAL

La Compagnie Chimique Kinot

Limitée

...Manufacturiers et Importateurs de... Produits Chimiques et Pharmaceutiques

Propriétaires des Spécialités Kinot

442 ST-PAUL, - - - MONTRÉAL

Cordes à linge, 50 pds . doz.	1.30
Cordes à linge, 60 pds . doz.	1.60

MECHES DE LAMPES

Nous cotons:

Mèches No 2	0.20
Mèches No 1	0.14
Mèches No 0	0.12

le rouleau.

RESINE

Nous cotons:

Résine G. lb.	0.02½	0.03
Résine Blanche lb.	0.03½	0.04

SODA A LAVER

C'est une marchandise qui se fait rare sur le marché.

Nous cotons:

En sacs, les 100 lbs.	0.75
En 1-2 sacs, les 100 lbs.	0.80
En 1-4 sacs, les 100 lbs.	0.85
En barils de 112 lbs.	0.95

BOUGIES ET CIERGES

Les cierges approuvés pour les monies du culte ont été avancés de 21c. par lb. en raison de la cherté de la cire vierge.

Nous cotons:

B. Paraffine, 6 à la lb., de	0.08½	0.09
B. Paraffine, 12 à la lb., de	0.09½	0.10
B. Stéarine, 14 oz. 6 et 12	0.00	0.12
B. Stéarine, 16 oz. 6 et 12	0.14½	0.15
Cierges approuvés lb.	0.00	0.11
Cierges non approuvés lb.	0.00	0.08

PLATS EN BOIS

On cote au paquet.

Plats de 1 lb., pqt. de 250	0.27½	0.35
Plats de 2 lbs., pqt. de 250	0.30	0.40
Plats de 3 lbs., pqt. de 250	0.35	0.50
Plats de 5 lbs., pqt. de 250	0.50	0.65
Plats de ¼ lb., pqt. de 500	0.50	0.65

BALAIS

Nous cotons:

Avec manches ordinaires.

4 cordes	2.50	3.00
3 cordes	1.95	2.50
2 cordes	1.55	2.00

Avec manches Bambou.

3 cordes	2.25	2.75
4 cordes	2.75	3.25

HUILE DE CASTOR

On cote l'huile pharmaceutique, 100 lb la lb au baril et en moindre quantité \$1.20 le gallon; en bouteilles, par doz 1 oz., 35c.; 2 oz., 50c.; 3 oz., 60c.; 4 oz., 75c.; 1-4 de pinte, \$1.10; 1-2 pintes, \$1.25 et pintes, \$2.75; l'huile industrielle se vend de 10½ à 11c. en estagnons de 100 livres.

HUILE DE COTON

Cette huile a été rare sur place pendant un certain temps; on en reçoit actuellement qu'on cote de 90c. à \$1.00 le gallon.

HUILE DE PETROLE

Nous cotons:

Pratt's Astral Oil le gal.	2.00
Silver Star le gal.	1.75
Standard Acme le gal.	1.50

GRAINS ET FARINES

Les derniers avis télégraphiques tendent comme suit les marchés d'Europe Londres:—

Blé en transit: sans activité pour le blanc et ferme pour le rouge.
Blé dur d'hiver No 1

Blé du printemps:

Manitoba No 1 du Nord	.31 s 10 1/2
Manitoba No 2 du Nord	.30 s 6 1/2
Maïs en transit: plus tranquille mais soutenu.	
Américain mélangé	.19 s 10 1/2
La Plata Jaune	0 s 0 1/2

Liverpool:—

Blé disponible: ferme.	
Blé du printemps:	
Manitoba No 1 du Nord	6 s 6 1/2
Manitoba No 2 du Nord	6 s 5 1/2
Manitoba No 3 du Nord	0 s 0 1/2
Blé dur d'hiver No 2	6 s 2 1/2
Blé d'hiver de l'Ouest No 2	6 s 2 1/2
Futur blé: soutenu.	
Mai	6 s 5 1/2
Juillet	6 s 2 1/2
Futur maïs: soutenu.	
Mai	4 s 6 1/2
Maïs disponible: ferme.	
Américain mélangé, nouv. disponible	4 s 5 1/2

Paris:—

Blé: facile.	
Mai-août	23.10
Farine: facile.	
Mai-août	30.35

Marché de Chicago

Le marché au blé a baissé hier, mercredi, à la suite de nouvelles niant la vérité de rapports indiquant que la récolte du blé avait été endommagée au Kansas par le "green bug." Le blé d'Inde et l'avoine ont baissé en sympathie avec le blé.

On cotait mercredi, à la clôture:

	Mai	Juil.
Blé	77 1/2	78 1/2
Blé d'Inde	46 1/2	46 1/2
Avoine	40 1/2	39 1/2

Marché de Montréal

Le marché de l'avoine est facile, avec les offres et peu de demande; l'Ouest maintient ses prix plus élevés que Montréal; les stocks sur place sont très considérables; nous cotons en magasin 67 1/2 à 44c. pour No 2.

Le blé d'Inde est en demande mais par suite de l'embargo mis à Chicago sur l'un de nos chemins de fer on ne peut obtenir que des quantités limitées de grain. Nous cotons de 56 à 58c. pour No 3 et de 58 à 60c. pour No 2.

L'orge est demandée et peu offerte de même que le sarrasin. En pois No 2 il ne se fait aucune transaction.

La demande est excellente pour les farines de blé tant pour le commerce le-

UNE GROSSE EPARGNE



Littéralement les Livres de Coupons d'Allison coûtent moins que rien. Avec eux toute erreur est impossible, ce qui économise un grand nombre de fois le prix auquel nous les vendons. Par conséquent en économisant un montant bien plus considérable que celui que vous payez pour ces livrets, non seulement ils vous coûtent moins que rien, mais en core vous recevez une grosse PRIME avec chaque livret que vous achetez.

Si un client desire Acheter a Credit pour un montant de \$10.00, donnez-lui un livret à coupons de Allison de \$10.00, chargez lui ce montant et tout est dit. Mettez le système en operation sans plus tarder.

Plus de Livres de Fournisseurs Plus d'entrées à faire Plus de Temps Perdu Plus de différends Plus d'erreurs

Il y a d'autres livres de coupons; mais pour quoi ne pas prendre le meilleur? Laissez nous vous envoyer un échantillon gratuit.

Fabriqués par

ALLISON COUPON CO. - Indianapolis, Ind.

En vente à la Librairie Barch-min, Ltée, Montréal
Seul Agent pour la Province de Québec.

LA FARINE PRÉPARÉE
(Self-Raising Flour)

DE BRODIE & HARVIE

est aujourd'hui la farine préférée des ménagères. Elle donne une excellente pâtisserie, légère, agréable et recherchée par les amateurs. Pour réussir la pâtisserie avec la farine préparée de Brodie & Harvie, il suffit de suivre les directions imprimées sur chaque paquet.

10 et 12 Rue Bleury. MONTREAL

Voulez-vous avoir satisfaction?

Essayez mes Vinaigres et Marinades

Thés - Cafés

Ecrivez, Téléphonnez ou Télégraphiez.

LEON TANGUAY
Négociant en Gros

197-199, rue St-Paul, MONTREAL

Tel: Bell Main 2881 et Marchands 869.

cal que pour l'exportation. Nous connaissons une firme qui, depuis trois semaines a enregistré des commandes s'élevant à plus de 200,000 sacs pour la Chine seulement. Les prix des farines sont bien tenus.

En issues de blé c'est toujours la même situation, beaucoup de demande et peu de marchandises à livrer; les prix sont très fermes.

La farine d'avoine roulée est toujours peu demandée; les prix sont soutenus.

Grains.

Blé du Manitoba No 1 dur.	0.90	0.90 1/2
Blé du Nord, No 1	0.88	0.88 1/2
Avoine blanche No 1	0.43	0.44
Avoine No 3	0.42	0.43
Avoine No 4	0.41	0.42
Orge à moule	48 lbs.	0.53 0.54
Pois No 2 ordinaires	0.85	0.87
Sarrasin	48 lbs.	0.53 0.54
Blé d'Inde américain No 2	0.58	0.59
Blé d'Inde américain No 3	0.56	0.57

Farines.

Patente d'hiver	2 sacs	4.00	4.15
Patente du Printemps	2 sacs	4.50	4.60
Straight rollers	baril	3.55	3.65
Forté à boulanger	2 sacs	4.00	4.10
Farine de blé d'Inde		1.35	1.45
Farine à pâtisserie			2.25

Farines d'avoine

Avoine roulée	sac	0.00	2.10
Avoine roulée	baril	0.00	4.45

Issues de blé en sacs

Son Manitoba, au char,	ton	00.00	21.00
Grû Manitoba, au char,	ton	22.00	23.00
Son d'Ontario, au char,	ton	22.50	23.00
Grû d'Ontario, au char		22.00	23.00
Moulée	au char	22.00	27.00

FROMAGE

Marché anglais

M. Marples, Jones & Co., nous écrivent de Liverpool, à la date du 1er mars 1907:

La demande pendant la semaine écoulée n'a été que très modérée, cependant les valeurs continuent à être fermes.

Nous cotons:

Blanc, Canadien, choix	65/6 à 66/0
Coloré, Canadien, choix	66/6 à 67/6

Marché de Montréal

Le marché du fromage n'offre plus guère d'intérêt, c'est à peine s'il reste quelques lots épars de vieux fromage pour lesquels les détenteurs demandent 14c. Il n'est pas encore arrivé de fromage nouveau sur notre marché.

Avant d'Acheter

**BLÉ-D'INDE,
FOIN,**

**FÈVES,
FARINES,**

**AVOINE,
&c.**

DEMANDEZ NOUS NOS PRIX.

QUINTAL & LYNCH

**29. rue McGill
MONTREAL.**

BEURRE

Marché anglais

MM. Marples, Jones & Co., nous écri- vent de Liverpool, à la date du 1er mars 1907:

Les arrivages du Continent ont été bien vendus, résultat d'une avance de un kroner à Copenhague, et les importa- teurs espèrent profiter de cette améliora- tion la semaine prochaine. Les descrip- tions des colonies offrent peu de varia- tion; mais le marché plus ferme en Da- nemark devrait donner quelque impulsion au beurre de Nouvelle-Zélande et au beurre de meilleur choix d'Australie.

La demande est un peu plus forte pour les beurres secondaires et à prix infé- rieurs, mais les prix sont sans change- ment.

Nous cotons:

Argentine, crèmerie, choix 101/0 à 103/0
Australien, crèmerie, choix 96/0 à 99/0
N.-Zélande, crèmerie, choix 100/0 à 102/0
Danois, crèmerie en barils
Choix et Surchoix . . . 112/0 à 116/0

Marché de Montréal

La demande pour les beurres de crème- ries est assez bonne, alors que les beur- res de ferme sont négligés. Le marné est ferme avec peu de stock.

Nous cotons:

Beurre de crèmerie, choix . . . 0.27 0.23
Beurres de crèmerie, moyens . . . 0.25 0.26
Beurres de Laiterie 0.20 0.22
Beurres en rouleaux 0.23 0.24

OEUFS

Marché anglais

MM. Marples, Jones & Co., nous écri- vent de Liverpool, à la date du 1er mars 1907:

Bon commerce à prix plus faciles.

Nous cotons:

Oeufs du Canada (nominal)
Oeufs d'Irlande 10 0 à 10 6
Oeufs du Continent 6 9 à 8 0

Marché de Montréal

Les arrivages sont modérés, à peine suffisants pour la demande qui est en- core restreinte par suite des prix de- mandés par le détail. On vend au com- merce de détail de 24 à 25c. la doz. en lots de caisse.

LEGUMES

Asperges la doz. 0.00 12.00
Aubergines la doz. 0.00 0.00
Betteraves le sac 0.00 0.75
Betteraves nouvelles la doz. 0.00 1.00
Carottes le sac 0.75 1.00
Carottes nouvelles . la doz. 0.00 0.90
Céleri la doz. 0.00 0.00
Céleri de Californie . le cte. 0.00 6.00
Champignons lb. 0.00 0.75
Chouxfleurs la doz. 2.00 3.00
Choux le qrt. 0.00 2.00
Concombres la doz. 1.00 2.75
Crésson doz. pqt. 0.00 0.75
Echalottes la doz. 0.00 0.60
Épinards le qrt. 0.00 4.50
Fèves vertes et jaunes, le panier 0.00 5.50
Navets le sac 0.00 0.50
Oignons d'Espagne . . crate 2.50 3.00
Oignons rouges . . . le sac 0.00 1.75
Oignons rouges . . . qrt. 0.00 4.00
Panais le sac 0.00 1.25
Patates [au détail] le sac 90 lbs. 0.90 0.95
Patates [en gros] le sac 90 lbs. 0.75 0.80

Patates sucrées . . le panier 0.00 2.50
Patates nouvelles . . lb. 0.00 0.06½
Piment le panier 0.00 0.00
Poireaux la doz. paquet 0.00 0.15
Persil doz. pqt. 0.00 0.75
Radis la doz. 0.00 0.50
Raifort la lb. 0.12 0.15
Rhubarbe doz. 0.00 1.25
Salade de Waterloo . la bte 0.00 1.75
Salade de Boston, la doz. pqt. 0.90 1.00
Salsifis la doz. de pqt. 0.00 0.50
Tomates Floride . . le crate 0.00 5.50
Topinambours . . . le sac 0.00 1.50

FRUITS VERTS

Ananas le crate 0.00 5.00
Atocas le quart 7.00 10.00
Bananes le régime 1.00 2.00



Quand vous achetez des

Confitures,
Gelées et
Marmelade
d'Orange
d'UPTON

Vous achetez quelque chose qui est facile à vendre de nouveau.

Le consommateur apprécie la qualité des

Marchandises d'Upton

ROSE & LAFLAMME

Agents de vente pour l'Est.
400, rue St-Paul, Montréal.

45 DES PLUS HAUTES RECOMPENSES

En Europe et en Amérique

Les CACAOS et CHOCOLATS

Purs, de Haut Grade

- DE -

Walter Baker & Co.

LTD.



Leur Cacao pour le Dé- jeuner, est absolument pur, délicieux, nutritif et coûte moins de 1 cent par tasse.

Leur Chocolat Premium No. 1, Enveloppes Bleues, Etiquettes Jaunes, est le meilleur chocolat nature sur le marché, pour l'usage de la famille.

Leur Chocolat Cara- cas au sucre est le plus fin chocolat à manger qui soit au monde.

Un livre de recettes de choix, en Français, sera envoyé à toute personne qui en fera la demande.

Walter Baker & Co., Ltd.

Etablis en 1780

DORCHESTER, MASS.

Succursale, 86 rue St-Pierre, MONTREAL

Citrons Malaga . . la caisse 0.00 0.00
Citrons Messine . . la bte 0.00 3.00
Kumquats le casseau 0.00 0.20
Fraises le caseau 0.00 0.40
Oranges Jamaïque . le qrt. 0.00 4.00
Oranges Jamaïque . la bte 0.00 2.50
Oranges Mexicaines . la bte 0.00 2.50
Oranges Valence 420) . . . 0.00 3.50
Oranges Valence [714] . . . 4.25 4.50
Pommes le quart 3.00 6.00
Raisin Malaga . . . le qrt. 10.00 12.00

POMMES

MM. J. C. Houghton & Co., nous écri- vent de Liverpool, à la date du 28 fév. 1907:

Il n'y a pas de changement particulier à signaler. Les pleins prix sont payés pour les meilleurs lots de pommes du Canada et de l'Ouest de l'état de New-York; mais il est difficile de vendre tout ce qui est dans un état douteux. Mal- heureusement beaucoup de fruits du Maine arrivent dans cet état. Les New- towns de l'Orégon ont une situation très forte sur le marché et sont à prix un peu plus élevés; mais celles de Californie se vendent mal, en raison de leur état dé- fectueux.

Pommes PRIX A L'ENCAU
Vendredi 22 Fév. s. d. s. d. Lundi 25 Fév. s. d. s. d. Mercredi 27 Fév. s. d. s. d.

Americaines—Baril
Baldwin " 8 0 19 0 8 0 21 0 8 6 18 0
Ben Davies " 14 0 17 6 14 0 17 3 14 0 19 0
Greening " 10 6 15 0 10 6 15 6 10 0 23 0
Russett " 12 0 15 0 12 0 15 0 19 0 16 0
King " 15 0 18 6
Stark " 13 0 17 0

Canadiennes—Baril
Baldwin " 12 0 18 6 10 0 25 6
G. Russett " 13 0 25 6 13 6 26 6
Spy " 8 6 25 6 11 0 21 0
Ben Davies " 12 0 21 0 13 0 20 0
Phoenix " 14 0 20 0
Stark " 15 0 17 9

Nouv.-Ecosse—Baril
Baldwin " 11 6 15 0
Ben Davies " 12 0 14 0
Californian — bte
Newtown
Pippin " 5 9 9 3 5 9 9 0 6 9 9 0

Oregon—Newtown
Pippin " 13 3 15 9

FOIN PRESSE ET FOURRAGES

MM. Hosmer, Robinson & Co., nous écri- vent de Boston, à la date du 7 mars 1907:

Les arrivages pour la semaine dernière ont été de 283 chars de foin et 18 chars de paille; 16 chars de ce foin étaient des- tinés à l'exportation.

Semaine correspondante l'an dernier: 271 chars de foin et 17 chars de paille, dont 41 chars de foin pour exportation.

Le marché à foin continu ferme spé- cialement pour les qualités supérieures. Nous conseillons d'expédier votre foin maintenant afin de profiter du marché actuel.

Le marché pour la paille de seigle n'est pas aussi ferme à cause des arri- vages abondants cette semaine.

Nous cotons: Grosses balles Petites balles
Foin choix \$21.00 à 00.00 \$20.00 à 00.00
Foin No 1 19.00 à 00.00 19.00 à 00.00
Foin No 2 18.00 à 00.00 18.00 à 00.00
Foin No 3 15.00 à 16.00 15.00 à 16.00
Foin tréfle mélé: 15.00 à 16.00 15.00 à 16.00
Poin tréfle 15.00 à 00.00 15.00 à 00.00
Paille de seigle liée 13.00 à 13.50 00.00 à 00.00
Paille de seigle en balles 10.00 à 00.00 0.00 à 00.00
Paille d'avoine 10.00 à 00.00 0.00 à 00.00

Marché de Montréal!

Le marché est encore tranquille et plus faible, mais on espère pouvoir faire un peu mieux à cause du mauvais état des chemins.

Les marchés de New-York et de Boston sont fermes; quant aux marchés anglais, Londres est faible, tandis que Liverpool et Glasgow sont fermes.

Nous cotons sur rails à Montréal par tonne, en lots de char:

Foin pressé	13.00	14.00
Foin pressé No 2	11.50	12.50
Foin mélangé de trèfle	10.50	11.00
Foin de trèfle pur	10.00	10.50
Paille d'avoine	6.25	6.50

PEAUX VERTES

Le marché est tranquille et les prix sont bien maintenus.

Les commerçants de Montréal paient aux bouchers: Boeuf No 1, 12c.; No 2, 11c.; No 3, 10c. Veau No 1, 12c.; No 2, 10c.; moutons, 50c.; agneaux \$1.00; cheval No 1, de \$3.00 à \$3.50.

Les tanneurs paient aux marchands: Boeuf No 1, 13c.; No 2, 12c.; No 3, 11c. Veau No 1, 13c.; No 2, 11c.

Huile d'Olive

Voici une magnifique occasion pour le commerce de s'approvisionner à bon marché d'Huile d'Olive de choix, dont la maison Laporte, Martin et Cie, Ltée, Montréal, a acheté un lot important à prix avantageux. Demandez ses cotations.

Personnel

—M. R. K. McIntosh, de McIntosh & Son, de Toronto, les manufacturiers de Céréales bien connus, était de passage à Montréal cette semaine. Il déclare que la demande est excellente pour les produits de leur manufacture: "Beaver Oats" et "Swiss Food."

Le catsup aux tomates de la Ozo Co., Limited, de Montréal est préparé avec le pulpe même de la tomate, provenant des fruits les plus beaux, les plus mûrs et les plus juteux qui sont épépinés et pelés à la machine. C'est une préparation saine dans laquelle n'entrent que des ingrédients d'une absolue pureté. C'est le catsup par excellence, celui qui donne satisfaction complète à la clientèle sous le rapport de la salubrité, de la pureté, du goût et de l'apparence; c'est le catsup que doivent vendre tous les marchands qui tiennent à se faire une réputation de ne vendre que des produits de qualité irréprochable. Voir l'annonce de la Ozo Co., Ltd., sur une autre page.

Personnel

—MM. D. Marshall, M.P., F. R. Lalor, M.P. et W. L. Innes, secrétaire de la Canadian Cannery étaient à Montréal cette semaine.



LE
Bleu Carré
Parisien

est exempt d'indigo, et ne tache pas le linge. Il est plus fort et plus économique que n'importe quel autre bleu employé dans la buanderie.

En usage depuis 40 ans.
MEDAILLE D'OR.

TELLIER, ROTHWELL & CIE,
Seuls Fabricants MONTREAL

A. RACINE & CIE

Marchandises Sèches

— EN GROS —

340-342, rue St-Paul,
MONTREAL

Bureau à Ottawa, 111 Rue Sparks
Bureau à Québec, 70 Rue St-Joseph

Naz. Turcotte & Cie.

Seuls Agents au Canada pour

le Fameux Cognac
Etiquette "Autriche"

et les Sherries "Pitman,"
de Port Ste-Marie,
Espagne.

QUEBEC, - CANADA.

LE NOUVEAU CHEF SUPREME DE L'ORDRE INDEPENDANT DES FORESTIERS

Conformément à la constitution de l'Ordre qui exige qu'au décès d'un suprême chef ranger, il soit procédé sans retard à l'élection de son successeur, le comité exécutif, réuni samedi dernier au Temple, a élu à l'unanimité, suprême chef-ranger, M. E. G. Stevenson, conseiller suprême et chef de l'Ordre aux Etats-Unis.

Cette élection est sujette à la ratification de la cour suprême qui se réunira dans dix-huit mois, et on espère qu'elle sera approuvée, car on estime généralement que M. Stevenson est de beaucoup l'homme le plus apte à remplir ces fonctions.

M. Stevenson est Canadien de naissance, c'est aussi un citoyen des Etats-Unis. Depuis deux ans il a une résidence au Canada; c'est une ferme de 160 acres, au bord de la rivière de Détroit, à Amherstburg, où il possède un des plus beaux troupeaux de vaches Shorthorn du Canada.

M. Stevenson continuera à résider au Canada, pendant qu'il occupera la charge de chef suprême; c'est une des conditions imposées par la constitution, afin que les quartiers généraux de l'Ordre restent au Canada, au cas où les membres des Etats-Unis deviendraient plus nombreux que les membres canadiens.

M. Stevenson a l'intention d'administrer l'ordre d'après de strictes méthodes d'affaires. Ses connaissances du droit et des détails concernant les compagnies d'assurance mutuelle, dont il a fait preuve au cours de l'enquête récente de la commission d'assurance, le mettent à même de mener à bonne fin cette idée. Sous son administration les progrès de l'Ordre Indépendant des Forestiers ne seront, sans doute, pas moins sûrs ni moins rapides qu'au paravant.

SEL

Aucune difficulté à donner des
Chiffres et des Renseignements.

SEL

VERRET, STEWART & CO., LIMITED

SEL

MONTREAL.

SEL

LES QUALITES DES VENDEURS

Certaines personnes semblent croire qu'un bon vendeur est celui qui peut décevoir, mystifier, tromper l'acheteur; en dehors de la question de moralité et considéré uniquement au point de vue du gain, cela peut être vrai quand le genre d'affaires est tel que le vendeur n'espère pas rencontrer de nouveau la même personne ou lui faire une deuxième vente. Nous prétendons toutefois, qu'une entreprise conduite de cette manière n'est pas digne d'être élevée au rang d'entreprise commerciale, dit R. T. Crane dans *Valre World*; ce n'est ni plus ni moins qu'une escroquerie.

Nous maintenons que, dans un commerce ordinaire, il n'est pas de bonne politique pour les vendeurs de pratiquer la moindre déception; une des premières choses que nous exigeons de nos vendeurs, c'est qu'ils traitent nos clients avec une honnêteté, une franchise, une loyauté absolues. Nous pensons que la valeur de ces qualités pour un vendeur ressort de toutes ses actions et, quand chacune de ses paroles en est empreinte, ces qualités ne peuvent pas être trop estimées.

Chaque acheteur, croyons-nous, est désireux de traiter avec une maison qui lui fournisse de bonnes marchandises à des prix honnêtes, qui ait des stocks en variété et en quantité suffisantes pour fournir à ses besoins sans délai et où il puisse toujours obtenir la même ligne de marchandises.

C'est un grand soulagement pour un acheteur quand il trouve une telle maison de commerce; il devrait se rendre compte immédiatement qu'il est de son intérêt de faire tous ses achats dans cette maison; il est en effet si occupé en général par les autres parties de son travail qu'il ne peut pas distraire une partie de son temps à chercher s'il a été fraudé sur la qualité ou les prix des marchandises.

Nous savons par expérience qu'il est très satisfaisant, quand on fait un achat, de sentir qu'on a affaire à une maison jouissant d'une telle réputation. En réalité, nous nous sommes imposé comme règle de ne commercer qu'avec des maisons de cette sorte.

Pour qu'une maison de commerce acquière et conserve la réputation de faire des transactions loyales, il ne suffit pas que la maison elle-même soit honnête; il faut que la politique adoptée par elle se réfléchisse dans la manière de faire des vendeurs, qui, dans nombre de cas, sont les seules personnes faisant partie de la maison de vente que les commerçants rencontrent jamais. De là l'importance de vendeurs ayant une bonne moralité, qui, en sol-

licitant des commandes, ne disent rien que leur maison ne puisse endosser. Il est donc évident qu'une maison d'affaires honnête ne peut pas employer des vendeurs manquant de sincérité, car rien ne pourrait lui causer plus de préjudice que l'entremise de tels hommes.

D'autre part, une maison vendant des marchandises inférieures a besoin de vendeurs qui puissent et veuillent mentir suffisamment pour dissimuler cette infériorité sous le manteau de paroles plausibles. Par conséquent, quand on rencontre un vendeur dont les paroles sont toujours correctes, un vendeur qui ne s'abaisse pas à de fausses représentations, on peut être convaincu que la maison pour laquelle il travaille est honnête et digne de confiance; on est alors disposé à traiter avec lui.

Pour qu'un vendeur produise cette impression sur les commerçants, il lui faut quelque chose de plus qu'une sim-

ple abstention de mensonge. Il doit s'en tenir à ce qu'il sait être vrai, sans mentir délibérément, ni mélanger des choses imaginées, des opinions et des faits d'une manière qui pourrait décevoir le client ou l'induire en erreur; celui-ci ayant appris qu'il a été trompé, achètera rarement du même vendeur une autre fois, la maison perdra un client.

Beaucoup de vendeurs sont enclins à répondre négligemment aux questions qui leur sont posées, quelquefois dans l'intention de tromper, mais beaucoup plus souvent probablement dans le but de dissimuler leur ignorance du sujet en question. C'est une pratique qu'il faut sévèrement condamner. Nous préférons de beaucoup que nos vendeurs avouent leur ignorance au client et lui conseillent de nous demander des renseignements, si la chose en vaut la peine. Bien qu'on ne demande pas aux vendeurs de donner aux clients des explications inusitées ou

La Saveur gagne la Faveur pour le Thé "Blue Ribbon"

C'est un faiseur de clientèle pour tout épicier aussi bien qu'un faiseur d'argent.

Commencez maintenant en donnant à nos voyageurs un ordre d'essai, ou bien écrivez-nous pour une caisse d'échantillons.

Blue Ribbon Tea Co., Limited,
12, rue Front. Est, Toronto.

AVIS D'INCENDIE.

Nous avons l'honneur d'informer nos clients et nos amis que l'incendie qui s'est déclaré dans la nuit du 20 Février dernier, dans l'établissement avoisinant le nôtre ne nous a pas causé de dommages sérieux. Nous continuons notre commerce comme d'habitude. Espérant que vous continuerez à nous honorer de votre patronage et vous promettant que tous les ordres qui nous seront confiés seront exécutés promptement, nous demeurons

Vos dévoués,

M. QUINTAL & FILS, Ltd

Epiciers et Marchands de Liqueurs en Gros

MONTREAL.



COLD STORAGE

Circulation d'air froid et sec, Ventilation parfaite. Température appropriée à la nature des produits à conserver.

Conservation, d'après les méthodes scientifiques les plus approuvées, de

Beurre, Fromage, Œufs, Fruits.

Coin des rues des Sœurs Grises et William, Montréal.

M. GOULD, GÉRANT.

techniques, il est cependant excessivement désirable qu'ils aient une connaissance approfondie des marchandises qu'ils ont en mains, de manière à pouvoir les décrire et répondre aux questions qui leur seront vraisemblablement posées.

Une erreur fréquemment commise par les vendeurs consiste à insister auprès d'un homme occupé pour qu'il lui accorde une audience; cet homme en est ennuyé et ne reçoit pas le vendeur comme il le devrait. Outre le tact que le vendeur doit avoir, il va sans dire qu'il doit être habile et affable.

Les commerçants qui sont depuis longtemps en affaires se rappelleront qu'autrefois les vendeurs avaient coutume de boire et de se livrer à des orgies avec les clients. A cette époque, certains marchands tenaient des bars dans leurs magasins, d'autres avaient des cruches ou des bouteilles de whisky sous la main pour leurs clients, et on pensait que les vendeurs devaient emmener les clients au dehors et leur offrir à boire, afin de conserver leur clientèle.

Cette coutume a presque totalement disparu aujourd'hui; les affaires se font maintenant plus strictement sur une base de mérite qu'autrefois. Depuis longtemps, nous avons posé comme règle que, si la clientèle d'un

homme ne pouvait pas être obtenue sans que nos vendeurs boivent avec lui, il valait mieux nous en passer.

Nous attirons tout spécialement l'attention de nos lecteurs qui vendent des thés et du café sur l'annonce d'autre part de la Compagnie E. D. Marceau, Ltée.

Cette maison qui achète ses cafés directement dans les pays de production et les rôtit elle-même au moyen des appareils les plus perfectionnés peut ainsi fournir au commerce d'excellents cafés à des prix raisonnables laissant des profits substantiels aux détailliers et donnant pleine satisfaction aux consommateurs.

Pour les thés, la réputation de la Cie E. D. Marceau n'est plus à faire; le soin qu'elle a toujours apporté à ses achats l'ont classé au premier rang dans ce commerce important; dans son annonce d'aujourd'hui, elle offre des thés nouvellement arrivés dont on fera bien de demander des échantillons. Il est évident qu'aux prix marqués et vu la fermeté du marché des thés, la plupart des lots offerts seront vite enlevés. Avis à ceux dont les approvisionnements ne sont pas suffisants pour attendre les thés de la prochaine récolte.

SI vous APPROUVEZ

la ligne de conduite du " PRIX COURANT ", abonnez-vous.

Faites-le connaître à vos amis, amenez-les à s'abonner.

LA VENTE DES OEUFS AU POIDS

On entend beaucoup parler, de nos jours, de la vente des oeufs au poids, au lieu de leur vente à la douzaine, comme cela se pratique presque universellement, dit "Poultry Standard," et l'époque n'est probablement pas très éloignée où cette méthode sera adoptée. Les uns sont en faveur de la promulgation de lois réglementant la question; d'autres pensent que les producteurs devraient former une union et demander au consommateur de payer les oeufs de cette manière plus raisonnable et plus satisfaisante. La question a été discutée depuis nombre d'années dans les journaux consacrés aux volailles; mais ces discussions ont été trop intermittentes et n'étaient pas animées d'un esprit suffisant de conviction. La vente des oeufs au poids est un système qui obtiendra forcément des partisans, parce que tous les arguments sont en sa faveur. Plus nous le demanderons, plus nombreux nous serons à le demander, plus tôt nous aurons ce système.

Le fermier qui se rend au marché n'obtient pas le même prix pour chacun de ses cochons, que ceux-ci pèsent 300 ou 400 livres; il n'obtient pas dix dollars d'une voiture de foin, que celle-ci pèse indifféremment une tonne ou

C'est un Plaisir de Vendre de l'Huile

Le réservoir à Huile Bowser à Mesure Automatique, Calculant Automatiquement fait de la vente de l'huile un plaisir réel. Pourquoi? Parce qu'il est commode. Quelques pas seulement jusqu'à la pompe, un simple coup de piston et le bidon est rempli. C'est tout aussi facile que de vendre un paquet d'aliments pour le déjeuner. Toute l'huile est maintenue où il le faut, dans le réservoir ou dans le bidon du client. L'appareil donne de la sécurité. Pas de danger d'incendie ou d'explosion. Il est économique. Il rembourse en un an ce qu'il coûte par le temps, le labeur et l'huile qu'il épargne.

Si vous tenez de l'huile avec un réservoir vieux modèle, vous pouvez vous rendre compte de ce que le Bowser vous donne. Le catalogue C.C. en dit davantage sur le Bowser. Demandez-le aujourd'hui.

S. F. BOWSER & Co., Inc.

66-68 Ave. Frazer, TORONTO, Canada.

Si vous avez un vieux Bowser et si vous en désirez un neuf, écrivez-nous pour notre offre libérale d'échange.

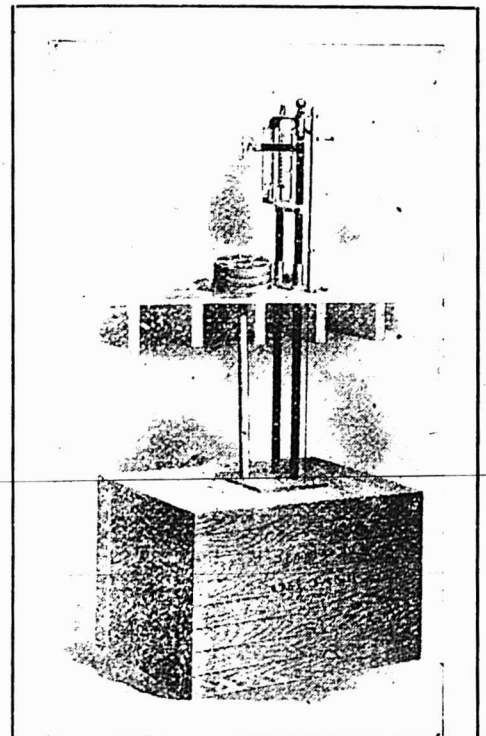

Gravure No. 1.—Appareil de Cave.
Un genre entre cinquante.

une tonne et demie; il ne vend pas son grain à l'acre ni ses pommes à tant par arbre; que vous en semblerait-il s'il vendait son lait à tant par vache? Le fermier vend son lait à la livre ou à la pinte; bien plus, s'il le vend à une crèmerie, ce lait est éprouvé pour les matières grasses, propres à la production du beurre, qu'il contient et évalué en conséquence. La loi fixe un poids défini pour un boisseau de pommes de terre ou un boisseau de grain.

N'est-il pas juste que quelque plan similaire soit adopté pour la vente des oeufs. Récemment la législature de l'Etat d'Iowa a passé une loi fixant le poids officiel des oeufs à vingt-quatre onces par douzaine et, dans cet état, l'acheteur peut exiger maintenant que chaque douzaine qu'il achète soit pesée et payée suivant son poids. C'est un pas fait dans la bonne voie, mais un plan beaucoup moins compliqué consisterait à vendre les oeufs à la livre. D'après le plan adopté dans l'état d'Iowa, les oeufs doivent être comptés et pesés et il faut se livrer à une quantité de calculs, d'abord pour trouver combien un lot pèse en moyenne par douzaine; il faut ensuite prendre le poids fixé et le prix courant et faire un nouveau calcul. Si vous êtes un épiciers vendant au détail, vous aurez à refaire les mêmes opérations: compter, peser

et calculer, et si votre magasin est bien achalandé, il vous faudra un commis supplémentaire pour ce travail.

La méthode la plus simple est toujours la meilleure. Pesez le panier plein d'oeufs du fermier, pesez-le vide, soustrayez le second poids du premier, multipliez le résultat par le prix par livre et tout est dit; c'est plus rapide et plus facile que de compter le nombre d'oeufs; et cette méthode est moins sujette à erreur.

Avec le système actuel, rien n'engage le fermier à faire produire à ses poules de gros oeufs, à moins qu'il n'ait une clientèle spéciale et qu'il ne puisse obtenir un prix spécial pour de tels oeufs. Il est indubitable que la production de gros oeufs coûte plus que celle de petits oeufs. Le contenu d'un oeuf se compose de certains éléments concentrés, extraits de la nourriture absorbée par la poule; il faut donc plus de nourriture pour fournir ces éléments à un gros oeuf qu'à un petit. De sorte que plus les oeufs sont petits, plus il y a de profit à les vendre à la douzaine. On estime que la production des oeufs revient en moyenne à 8 cents par douzaine. Si le poids moyen par douzaine est de 24 onces, le coût moyen de production par once est de un tiers de cent. Si une douzaine d'oeufs ne pèse que vingt onces, le coût de la pro-

duction est de 6 2-3 cents, tandis qu'il est de 9 1-3 cents, si la douzaine pèse 28 onces. Ainsi le producteur de petits oeufs est avantagé de 2 3-4 cents par douzaine sur le producteur de gros oeufs.

Thés

Ne manquez pas l'occasion de vous approvisionner de **Thés à bon marché** — malgré la hausse.—La maison Laporte, Martin et Cie, Ltée, Montréal, offre des valeurs superbes, à prix avantageux aux prompts acheteurs.

Personnel

—M. E. V. Tilson, de Tilsons Limited, Tilsonburg, Ont., manufacturiers des "Tilsons Oats" a visité Montréal cette semaine.

Il y a encore une quinzaine de jours d'ici la fin du carême; il est donc bon de s'assurer si les stocks en poissons préparés sont suffisants pour atteindre Pâques sans manquer des ventes. Les préparations de Connors Bros., marque "Brunswick" bien connues de nos lecteurs doivent entrer dans leurs stocks, car elles se vendent toute l'année. On ne risque donc rien en s'approvisionnant en produits de cette marque; si le carême passé, il en existe encore en magasin, le marchand est assuré qu'il en aura la vente même après Pâques. C'est un avantage à noter.

Parlez-en à vos fournisseurs afin qu'ils se rendent compte de l'efficacité de sa publicité.

MARCHANDISES DE CHOIX A PRIX SPECIAUX.

Nous avons profité de quelques beaux lots de marchandises dans les **Fruits Secs**, les **Conserves de Fruits** et de **Légumes**: nous désirons faire profiter nos clients des prix très bas que nous sommes à même de coter. Quant aux **Thés**, en dépit de la hausse, nous maintenons nos cotations qui sont absolument en faveur des acheteurs et nous leur garantissons des **Valeurs Exceptionnelles**.

HUILE D'OLIVE. Nous avons acheté une forte quantité d'**huile d'Olive** de fort belle qualité à un prix qui nous permet de vendre à très bon marché. Nous l'avons en bidons de $\frac{1}{8}$, $\frac{1}{4}$, $\frac{1}{2}$, 1 et 5 gallons. Ne manquez pas de demander nos prix.

FRUITS SECS. Noix, Raisins, Pruneaux, etc. Notre assortiment est complet. Nous maintenons nos bas prix.

CONSERVES. Fruits, Légumes, Poissons. Nous avons la marchandise pour répondre à toutes les demandes et nos prix—envoyés sur demande—commandent l'attention des acheteurs avisés.



THES. Valeurs positivement supérieures—prix avantageux aux prompts acheteurs, en dépit des tendances du marché à la hausse.

Ecrivez, Téléphonez ou Télégraphiez A NOS FRAIS.

Laporte, Martin et Cie. Ltée. Epicerie, Vins et Liqueurs en Gros.
MONTREAL.

PRIX COURANTS.

Dans la liste qui suit, sont comprises uniquement les marques spéciales de marchandises dont les maisons, indiquées en caractères noirs, ont l'agence ou la représentation directe au Canada, ou que ces maisons manufacturent elles-mêmes. Les prix indiqués le sont d'après les derniers renseignements fournis par les agents, représentants ou manufacturiers eux-mêmes.

THE AMERICAN TOBACCO CO.		Tabac coupés		Caracas Tablets, 100 paquets, 5 noués ensemble, par boîte . . . 3 00	
MONTREAL				Chocolat Soluble (Soda chaud ou froid] boîtes de 1 lb. 0 41	
Cigarettes	Le 1000		la lb	Gaufrettes Chocolat Vanille, 48 par boîte, la boîte 1 56	
Richmond Straight Cut.. . . .	12.00	Old Chum.. . . .	10s. 0.85	Les cotations ci-dessus sont F. O. B., Montréal.	
Sweet Caporal....	8.50	Puritan.. . . .	11s. 0.85	BORDEN'S CONDENSED MILK CO.	
Athlete	8.50	Lord Stanley, btes ½ lb.. . . .	1.05	Wm. H. Dunn, Agent, Montréal	
Old Judge....	8.50	Meerschaum	10s. 0.82		
New Light [tout tabac].. . . .	8.50	Athlete Mixture, btes ½ et ¼ lb.. . . .	1.35		
Sub-Rosa Cigarros [tout tabac].. . . .	8.50	Old Gold.. . . .	12s. 0.95	Lait Condensé. La cse La doz	
Derby....	6.55	Seal of North Carolina.	12s. 0.95	Marque "Eagle" (4 doz.)... 6.00 1.50	
Old Gold....	6.30	Duke's Mixture....	0.82	Marque "Gold Seal" (4 doz.) 5.00 1.25	
Prince....	5.75	Virginity....	1.25	Marque "Challenge" (4 doz.) 4.00 1.10	
Sweet Sixteen....	5.75	Old Virginia, pqts ½ et 1 lb.. . . .	0.72	Crème Condensée.	
Dardanelles ordinaires	12.25	WALTER BAKER & CO., LTD, maison		Marque "Peerless" 4.75 1.20	
Dardanelles, bouts en liège ou en argent....	12.50	fondée en 1780, 45 des plus hautes récompenses en Europe et en Amérique.			
Mogul Magnum, bouts en papier. 16.00					
Murad [turques] bouts en papier. 12.00					
Moguls, bouts en papier ou en liège. 12.00					
Yildiz [turques].. . . .	15.00				
Yildiz Magnums, bouts en papier, en liège ou en or.. . . .	20.00				
Tabacs à cigarettes	la lb				
Puritan et B C No 1 .. 1/12s.. . . .	1.00				
Sweet Caporal. 1/13s.. . . .	1.15				

Souvenez-vous qu'il y a un Certificat dans chaque boîte de

Levure Jersey Cream,

et que dix de ces certificats vous procureront une boîte **GRATUITE** chez tout épici-er de gros du Canada,—

Levure Jersey Cream,

la meilleure au monde.

J. A. TAYLOR

Agent, Montréal.

THE ST. LAWRENCE SUGAR REFINING CO. LIMITED

MONTREAL

Fabricant des qualités les plus choisies de . . .

Sucres Raffinés

JAUNES EFFLORESCENTS, CAFE NOIR,
(BLOOMY YELLOWS) (LIGHT COFFEE SUGARS)

PHENIX, GRANULES
(Qualité suivant le granulé) "EXTRA STANDARD"

Les meilleurs sur le Marché

BRODIE & HARVIE

MONTREAL

Farines préparées de Brodie		la doz
Red X X X	pqts de 6 lbs.	2.70
Red X X X	pqts de 3 lbs.	1.40
Superb	pqts de 6 lbs.	2.50
Superb	pqts de 3 lbs.	1.30
Crescent	pqts de 6 lbs.	2.30
Crescent	pqts de 3 lbs.	1.20

D. C. BROUSSEAU & CIE, LTEE

MONTREAL

Cognac F. Geoffroy & Fils		La cse
Une étoile	12 qts	9.50
"	24 pts	10.00
"	24 flasks	10.00
"	48 "	11.00
V. O.	12 qts	12.50
V. S. O. P.	12 qts	16.00
Cognac Ve Darvilly & Cie		
12 Quarts	\$7.25	24 Pints 8.25
24 flasks		8.25
48 flasks ou 48 1/2 pts		9.25

L. CHAPUT FILS & CIE,

MONTREAL

Champagne Louis Roederer.		La cse
Grand Vin sec.	qts	28.00
Grand Vin sec.	pts	30.00
Vin Extra sec.	qts	28.00
Vin Extra sec.	pts	30.00
Brut spécial Cuvée.	qts	30.00
Brut spécial Cuvée.	pts	32.00
Champagne Duc de Montlouis.		La cse
Cuvée Réservee.	qts	1.00

Cuvée Réservee.	pts	11.00
Carte Noire.	pts	12.50
Carte Noire.	pts	13.50
Carte D'or.	qts	14.00
Carte D'or.	pts	15.00

Cognac Boulestin & Cie.

		La cse
		1 cse 5 cses
*	qts	12.00 11.75
*	pts	13.00 12.75
*	24 flasks	13.00 12.75
***	qts	15.00 14.75
V. S. O. P.	qts	20.00 19.50
V. V. S. O. P.	qts	28.00 27.50

Cognac Dervos & Cie.

		La cse
		1 cse 5 cses
*	qts	8.00 7.75
*	pts	9.00 8.75
*	flasks	9.00 8.75

Cognac M. Durand & Cie.

		La cse
		1 cse 5 cses
***	qts	5.50 5.25
***	pts	6.50 6.25
16 flasks		6.50 6.25
16 flasks		6.00 5.10
22 flasks		6.75 6.50
48 flasks		7.00 6.75
*** 1/2 bouteilles.		7.00 6.75

Cognac Gonzales, Staub & Cie.

		La cse
		1 cse 5 cses
Quarts.		9.00
Pints		10.00
24 flasks		10.00
48 flasks		10.00
*	qts	11.50
***	qts	14.00

V. S. O.	qts	16.50
V. S. O. P.	qts	18.25

Cognac V. Pinot & Cie.

		La cse
		1 cse 5 cses
***	qts	6.00 5.75
***	pts	7.00 6.75
16 flasks		7.00 6.75
24 flasks		6.75 6.50
32 flasks		7.25 7.00
48 flasks		7.50 7.25
*** 1/2 bouteille.		7.50 7.25
V. O.	qts	7.00 75
V. O.	pts	8.00 75

Rhums.

		La cse
		1 cse 5 cses
Lion	qts	8.00 7.75
Lion	pts	9.50 9.25
Royal	qts	11.00 10.75
Saint-Marc	qts	9.50 9.25
Tom & Topsy	qts	7.50 7.25
Tom & Topsy	pts	8.50 8.25
Sambo	qts	7.25 7.00
Sambo	pts	8.25 8.00
Sambo, 1/2 bouteilles		9.25 —

Thé Noir "Abeille".

		La lb.
"Paquets 1 lb et 1/2 lb.		
"Bee" ***		25
Caisses de 40 lbs, fret payé en quantités de 100 lbs ou plus. Escompte 10% extra en lots de 5 cses et plus.		
Thé Noir Ceylan "Owl"		La lb.
No 5. 1 lb. 30 lbs. par pqt.		20c
No 5. 1/2 lb. 30 lbs. par pqt.		21c

La Qualité des
ALLUMETTES

**"PRINCESS"
et "TOGO"**

A été éprouvée par le grand Public.

Ces Allumettes sont universellement reconnues comme les meilleures.

Nous pouvons vous coter des prix très avantageux.
Ecrivez-nous avant de commander ailleurs.

The Improved Match Company,
LIMITED

Bureaux: 409 Edifice Board of Trade,
MONTREAL.

Tel. Main 3244 — Manufacture: Drummondville, Que.

Ficelle d'Engerbage

BLUE RIBBON,	650	pieds	par	livre
RED CAP,	600	"	"	"
TIGER,	550	"	"	"
GOLDEN CROWN,	500	"	"	"
STANDARD,	500	"	"	"
SISAL,	500	"	"	"

La BLUE RIBBON est sans aucun doute la Reine des Ficelles d'Engerbage. Elle donne 650 pieds à la livre et est manufacturée avec la fibre de Manille la plus choisie. De la Ficelle de 650 pieds est la seule Ficelle manufacturée entièrement avec la fibre de Manille. Les marchands devraient se défier de Ficelles soi-disant "Manille" qui sont annoncées comme mesurant moins de 650 pieds à la livre. Ce sont des ficelles d'engerbage à fibres mélangées.

Demandez des échantillons.

Consumers Cordage Co., Limited

HALIFAX, N. E.

MONTREAL, Que.

No 10. 1 lb et 1/2 lb. 30 lbs par cse	27c
No 15. 1 lb et 1/2 lb. 30 lbs par cse	32c
No 30. 1 lb et 1/2 lb. 30 lbs par cse	40c
Thé Vert Ceylon "Owl"	La lb.
No 5. 1 lb. 30 lbs par cse.	20c
No 5. 1/2 lb. 30 lbs par cse.	21c
No 10. 1 et 1/2 lb. 30 lbs par cse.	22c
Thé Mélangé "Owl"	La lb.
No 5. 1 lb et 1/2 lb. par cse	21c
Vin Torique Dubonnet.	La cse
	1 cse 5 cses
12 litres.	12.00 11.50
Whisky écossais J. Ainslie & Co.	La cse
	1 cse 5 cses
Ogilvie qts	7.00 6.75
Ogilvie 24 flasks	7.75 7.50
Ogilvie Imp. qts.	9.50
Ainslie Yellow label	9.00
Ainslie Ord. flask	10.25
Ainslie Imp. qts	13.50
Ainslie White label	9.75
Ainslie Special	10.50
Ainslie Extra-Special	12.50
Ainslie Clynelish [smoky]	13.00
Ainslie Liqueur	13.00
Ainslie Special Liqueur	16.00
Ainslie All Malt Liqueur	15.00
Big Ben qts	11.00 10.75

WILLIAM CLARK

Conserves MONTREAL	La doz
Compressed Corned Beef. 1s	1.40
Compressed Corned Beef. 2s	2.50

Compressed Corned Beef. 6s	7.50
Compressed Corned Beef. 14s	17.50
Ready Lunch Beef 1s \$1.40	2s 2.50
Geneva Sausage. 1s	1.70 2s 3.00
Cambridge Sausage. 1s	1.55 2s 2.75
English Brawn 1s	1.40 2s 2.50
Boneless Pigs Feet. 1s	1.40 2s 2.50
Sliced Smoked Beef. 1/2s	1.35 1s 2.40
Roast Beef. 1s	1.40 2s 2.50
Pork and Beans avec sauce. 1s	0.50
Pork and Beans avec sauce. 2s	0.80
Pork and Beans avec sauce. 3s	1.00
Pork and Beans Plain. 1s	0.50
Pork and Beans Plain. 2s	0.80
Pork and Beans Plain. 3s	1.00
Pork and Beans, Chili sauce 1s	0.50
Pork and Beans, Chili sauce 3s	1.00
Veal and Ham patés 1/2s	1.10
Ox Tongue [whole]. 1 1/2s	7.25
Ox Tongue [whole]. 2 s	7.30
Ox Tongue [whole]. 2 s	8.35
Lunch Tongue. 1s 3.30	2s 6.60
Tongue Lunch 1s	2.75
Potted Meats	La doz.
Ham, Tongue, Beef and Veal. 1/2s	0.50 1/2s 1.00
Tongue, Ham and Veal. 1/2s	1.00
Soupes	La doz
Mulligatawney, Chicken Oxtail, Kidney, Tomato, Vegetable Julienne, Mock Turtle, Consommé, Pea, Bean, Purée, pints	1.00

Mince Meat	Ditto quarts	2.00
[Tins fermées hermétiquement.] La doz.		
1s \$1.00	2s 1.95	3s 2.90
4s 3.90	5s 4.50	
THE COWAN CHOCOLATE CO.		
Cacaos. TORONTO & MONTREAL. La doz		
Hygiénique, tins 1/2 lb.		2.00
Perfection, tins 5 lbs.	la lb.	0.50
Perfection, tins 1/2 lb.	la doz.	2.40
Essence de cacao sucré, tins 1/2 lb.		1.80
Imperial Dutch 1/2 lb.		0.90
Chocolate powder, boîtes de 10,	La lb.	
20, 30 lbs.		0.25
Cacao Soluble, boîtes 10, 20, 30 lbs.		20
Cocoa Nibs		35
Cocoa Shells		05
Chocolat	La lb.	
Diamond 1/2 et 1/2 lb.		25
Diamond 8s		28
French Diamond 6s		22
Queen's Dessert 1/2 et 1/2 lb.		40
Queen's Dessert 6s		42
Parisier morceau à 5c		30
Royal Navy 1/2 et 1/2 lb.		30
Caracas pur 1/2 et 1/2 lb.		40
Perfection 1/2 et 1/2 lb.		30
Rock sucré		30
Au lait, cartons 6 dozs la doz.		45
Au lait, boîtes 3 et 6 dozs. la doz.		25
Bâtons à 1c la gr.		1.00
Confections Cowan	La doz	
Cream Bars gds 6 à la boîte.		2.25
Cream Bars. pts 6 à la boîte.		1.55

Nous prenons maintenant des ordres d'importation pour le

COGNAC

V. FOURNIER & CO.,

Le Cognac le meilleur,
Le Cognac des gourmets.

Pour les ordres d'une certaine importance, nous faisons graver en lettres d'or sur la bouteille, au-dessus de l'étiquette, à la place du nom V. Fournier & Co., Cognac, le nom du client ou sa carte d'affaires.

Motard, Fils & Sénécal

Seuls Concessionnaires
pour le Canada du

Vin Phosphaté au Quinquina

des RR. PP. Trappistes d'Oka.

Tel. Bell, Main, 4495.
Tel. March, 962.

Vous ne pouvez mieux faire

Qu'en mett nt en Stock la Célèbre

Mélasse

Marque

"Gingerbread"

En Canistres de 2, 3, 5 et 10 lbs.

Empaquetée uniquement par

DOMINION MOLASSES CO.,

LIMITED

Halifax, - Nouvelle-Ecosse

Agents:

C. de Carteret	Kingston
Geo. Musson & Co.	Toronto
John W. Bickle & Greening	Hamilton
Geo. H. Gillespie	London
Joseph Carman	Winnipeg
C. E. Paradis	Québec

Chocolat au Lait 7° 3 et 6 doz., la doz.	0.85
Chocolat au Lait Palettes de 5 c., la doz.	0.45
Chocolat au Lait, Paquets de 5 c., la doz.	0.45
Croquettes au Lait, boîtes 3 doz..	0.90
Médallions au Lait, boîtes 3 doz..	2.25
Médallions au Lait, Paquets. . . .	0.45

DEMERS, FLETCHER & CIE
MONTREAL

Champagne A. J. Lecluse . . . qts. pts.	
Carte Blanche	11.50 13.50
Carte d'Or	16.00 18.00
Cognac Jac. Prunier et Cie. . . La cse	
3 Chouettes Pales	9.50
3 Chouettes Dark	9.50
★ qts.	11.00
V. O. qts.	18.00
V. S. O. P. fine Champagne qts.	24.00
Eaux:—Bassin de Vichy La cse	
Source du Chalet 50 btes.	8.00
Soda Vichy 100 btes.	8.50
..Liqueurs fines:—Gust. Picou . . . La Cse	
Liqueur du Couvent, Verte—litres	15.00
Liqueur du Couvent, Jaune—litres	14.00
Picoutine	15.00
Curaçao Blanc et Rouge	10.00
Crème de Cacao	12.00
Kummel Cristallisé	9.50
French Cocktail	10.00
Anisette Amsterdam	10.00
Maraschino	10.00
Crème de Menthe	12.00
Cherry Brandy	10.00
Grenadine	7.50
Mandarin Extra Pure	7.50

Rhum — L. Jusselain La cse	
Rhum Vierge qts.	12.00
Vin Beaujolais—M. Desalles qts. pts	
Moulin à Vent	8.00 9.00
Vin Bourgogne—C. Charton & Fils. . .	
	qts. pts.
Pommard	8.00 9.00
Chambertin	9.50 10.50
Nuits	8.50 9.50
Pommard Mousseux	8.00 9.00
Vin Tonique	
Liqueur Advocaat — Van Dijk	10.00
Quinquina des Princes	10.50
Whiskey Ecossais—P. McDonald & Co.	
Lord of Isles—Special qts . . . la cse	9.50
Lord of Isles—Extra Sp. qts. la cse	10.50
Lord of Isles—Sp. Liqueur . . . la cse	11.50
Lord of Isles—Extra Sp. Liq. la cse	13.50

J. M. DOUGLAS & CO.
MONTREAL

Bleus à laver. La lb.



"Blueol", boîtes
10 lbs, 50 pqts
de 4 carrés. 15c.
"Sapphire,"
boîtes de 14 lbs,
pqts de 1/2 de lb,
12½c,
"Union," boîtes
de 14 lbs, pqts
de 1/2 et 1 lb, 10c

The EDWARDSBURG STARCH CO. Ltd
MONTREAL
Empois de buanderie La lb
No 1 Blanc ou Bleu, cartons 4 lbs.. 06½

No 1 Blanc ou Bleu, cartons 3 lbs..	06½
No 1 Blanc, barils et petits barils..	05½
Canada Laundry [cse de 40 lbs.]..	06½
Silver Gloss, btes à coulisses, 6 lbs..	07½
Silver Gloss . . . canistres de 6 lbs.	07½
Kegs Silver Gloss gros cristaux . . .	05½
Edwardsburg's Silver Gloss, paquets chromos de 1 lb.	07½
Benson's Satin. . . cartons de 1 lb.	07½
Canada White Gloss, pqts de 1 lb.	05½
Benson's Enamel, par boîte de 20 et 40 paquets.	\$1.25 et \$2.50

Empois de cuisine

Benson's Celebrated prepared Corn, Boîtes de 20 et 40 lbs.	07
Canada Pure Corn Starch, boîtes de 20 et 40 lbs.	05½

Empois de riz "Edwardsburg"

No 1 blanc, étiquette chromo, car- tons de 1 lb.	16
---	----

Sirop fin de table "Edwardsburg".

Quarts.	1a lb. 02½
½ Quarts.	1a lb. 03
¼ Quarts.	1a lb. 03½
Seaux de 38½ lbs.	1e seau. 1.40
Seaux de 25 lbs.	1e seau. 1.00

La cse

Canistres de 2 lbs. 2 doz. à la cse.	1.95
Canistres de 5 lbs. 1 doz à la cse.	2.40
Canistres de 10 lbs. ½ doz à la cse.	2.35
Canistres de 20 lbs. ¼ doz à la cse.	2.25

THE EMPIRE TOBACCO CO.
MONTREAL

Tabacs à chiquer La lb	
Bobs.	5s et 10s 38
Currency.	10s 38
Old Fox.	12s 45
Pay Roll.	7½s 56

MARINADES

MARQUE

STERLING

C'est une marque de marinades sur laquelle vous pouvez compter en toute sûreté en tout temps. Le client le plus difficile de l'épicier de la plus haute catégorie trouvera que ces marinades répondent à toutes les exigences.

THE

T. A. LYTLE CO., Limited

TORONTO, CANADA.

1907

1907

POISSON POISSON POISSON



La Saison du Carême est proche et vous aurez besoin d'un approvisionnement des célèbres conserves, "Marque Brunswick," de

- Sardines,
- Harengs "Kippered,"
- "Finnan Haddies,"
- Poisson parfaitement désossé,
- Morue parfaitement désossée,

ainsi que de Harengs fraîchement Gelés, Morue, Haddock, Merluche et Merlan dans leur saison.

Correspondance accueillie avec plaisir, il y est répondu promptement.

CONNORS BROS. LIMITED

BLACK'S HARBOUR, N.B.

Tabacs à fumer.

Empire	5s et 10s	36
Rosebud	6s	45
Ivy	7s	60

N. K. FAIRBANK COMPANY,
Montréal.



Prix du Saindoux
Composé, Marque
BOAR'S HEAD.
Tierces 0.10
Demi-quarts 0.10½
Tinettes 60 lbs 0.10½

Chaudières 20 lbs.	2.00
Seaux en bois, 20 lbs.	2.10
Caisses, 3 lbs., 20 à la caisse	0.11
Caisses, 5 lbs., 12 à la caisse	0.10½
Caisses, 10 lbs., 6 à la caisse	0.10½

E. W. GILLETT CO. LTD.
TORONTO, ONT.



Levain Royal.
Boîtes 36 paquets à
la boîte 1.10
Gillett's Cream Yeast.
Boîtes 36 paquets à 5c
La boîte 1.10



Poudre à Pâte "Magic" La doz

6 doz de 5c.	40
4 doz de 4 oz.	60
4 doz de 6 oz.	75
4 doz de 8 oz.	95
4 doz de 12 oz.	1.40
2 doz de 12 oz.	1.45
4 doz de 16 oz.	1.65
2 doz de 16 oz.	1.70
1 doz de 2½ lbs.	4.10
1 doz de 5 lbs.	7.30
2 doz de 6 oz. } La cse	4.55
1 doz de 12 oz. }	
1 doz de 16 oz. }	



Lessive en Poudre.

	La cse
4 doz à la caisse	8.60
3 caisses	8.50
5 caisses ou plus	3.40

Soda "Mazic" La cse

No 1 caisse	
30 pnts de 1 lb.	2.75
5 caisses	2.60
No 2 caisse	
120 pnts de ¼ lb.	2.75
5 caisses	2.60
No 3 caisse	
30 pnts de 1 lb.	2.75
60 pnts de ¼ lb.	
5 caisses	2.60
No 5 caisse	
100 pnts de 10 oz.	2.85
5 caisses	2.75

J. A. E. GAUVIN MONTREAL

Spécialités La doz

Sirop Menthol.	1.65
Sirop d'Anis Gauvin.	1.75
Sirop d'Anis Gauvin, par 3 Coz.	1.60
Sirop d'Anis Gauvin. La gros.	17.00
William's Headache Wafers. La doz	1.60
William's Headache Wafers. 3 doz.	1.60
William Headache Wafers. la gros.	16.00

THE B. HOUDE CO.
QUEBEC

Les plus grands manufacturiers de tabacs coupés en Canada. Manufacturiers de tabacs coupés pour fumer, chiquer, à cigarettes, ainsi que tabacs à priser.
Prix et informations sur demande.

THE IMPROVED MATCH CO.
MONTREAL

Allumettes	La Cse
Safelight	\$4.50
Princess: 1000 à la bte, 144 à la cse	5.50
New Imperial	5.40
Togo: 500 à la bte, 3 btes au paquet, 48 à la cse	3.90
Beaver: 60c à la bte, 24 btes au pqt, 60 pnts à la cse	5.00
Laurier: 70 à la bte, 36 au pqt, 40 pnts à la cse	4.00
Fret alloué sur lots de 5 caisses dans Québec et Ontario.	
Termes: Net 30 jours.	

HENRI JONAS & CIE,
Montréal.

Extraits Culinaires. La doz.

1 oz. Plate. Triple concentré	0.75
2 oz. Plate. Triple concentré	1.50
2 oz. Carrées. Triple concentré	\$1.75
4 oz. Carrées. Triple concentré	3.00
8 oz. Carrées. Triple concentré	6.00
16 oz. Carrées. Triple concentré	12.00
2½ oz. Rondes. Quintessences	2.00
4 oz. Carrées. Quintessences. Bou-chons éméri	3.50
8 oz. Carrées. Quintessences. Bou-chons éméri	7.00
2 oz. Rondes. Golden Star. Double Force	0.75
2 oz. Plates. Soluble	0.75
2 oz. Anchor	1.00
4 oz. Anchor	1.75
8 oz. Anchor	3.00

Un Client Satisfait Revient.

La Prime contenue dans le paquet n'est qu'un moyen de présentation.

Vos clients achètent "PREMIUM OATS" la première fois, pour avoir la prime, — ils l'achètent ensuite parce qu'ils aiment l'avoine.

"PREMIUM OATS" de Tillson, conservant toutes ses propriétés nutritives, est faite avec une propreté absolue par le meilleur procédé au monde pour la préparation du gruau d'avoine.

Vos clients qui s'en sont servis vous diront cela.

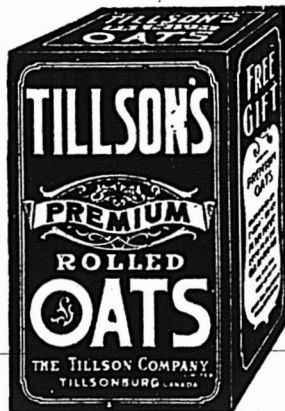

Avez-vous en stock "PREMIUM OATS"?

The Tillson Company, Ltd.

TILLSONBURG, Ont.

W. H. DUNN,
Agent à Montréal

R. F. GREM & CO.,
Agents à Québec

Beau
Macaroni

Le macaroni et le vermicelle français de Codou sont superbes à tous les points de vue — blancs, délicats, tendres. Le seul blé convenable pour faire le meilleur macaroni est le blé de Russie, et c'est celui-là qui est employé dans la fabrication de celui de Codou.

"Le meilleur" parce qu'il n'y en a pas un autre aussi bon. C'est le type de la plus haute qualité dans le monde entier. Demandez à votre fournisseur de gros celui de

"Codou."

Arthur P. Tippet & Co., Agents

(3) 8 Place Royale, Montreal.

16 oz. Anchor	5.75
1 oz. London	0.50
2 oz. London	0.75
Extraits à la livre de	\$1.00 à 3.00
Extraits au gallon de	\$6.00 à 24.00
Mêmes prix pour Extraits de tous fruits.	

Moutarde Française. La Gros.

2 doz à la caisse.	
Pony	7.50
Medlum	9.00
Large	10.00
Small	7.20
Tumblers	10.80
Egg Cups	12.90
No. 67 Jars	12.00
1 doz. et 2 doz. à la caisse.	
Mugs	12.00
Nugget Tumblers	12.90
Athenian Tumblers	12.00
Goblets	12.90

1 doz. à la caisse.

No. 64 Jars	15.50
No. 65 Jars	18.30
No. 66 Jars	21.00
No. 68 Jars	15.00
No. 69 Jars	21.00

Vernis à chaussures. La doz.

1 doz. à la caisse.	
Marque Froment	0.75
Marque Jonas	0.75
Vernis Militaire à l'épreuve de l'eau	2.00

LABORATOIRES S. LACHANCE

87, rue Saint-Christophe, Montréal.
Spécialités Pharmaceutiques.

	La doz.
Amers Indigènes	2.00
Cachets Anti-Migraîne	1.75
Caféine Granulée	6.00

Capilline	4.00
Dragées Reconstituantes Lachance	4.00
Essence concentrée pour Char-	
treuse	2.00
Grano-Lécithine Lachance	4.00
Kina Pepto-Fer Lachance	9.00
Levure de bière	6.00
Lotion Persienne	4.00
Onguent Marmen	2.00
Pâte dentifrice Égyptienne	1.75
Pastilles Pectorales	1.75
Pastilles Vermifuges	1.75
Polychreste F. Picard	9.00
Remède du Père Mathieu	8.00
Remède du Dr Sey	8.00
Salsepareille Lachance	7.00
Sirop de Coquelicot Comp.	2.00
Tue-Punaises	1.75

LAPORTE, MARTIN & CIE, LIMITEE.
Montréal

Cognac Ph. Richard	La cse
S. O.	Qts. 12s 22.50
20 ans Flutes	Qts 12s 17.50
V. S. O. P.	Qts 12s 12.25
V. S. O.	Qts. 12s 10.50
V. O.	Qts 12s 9.00
Cognac Chs. Couturier	
***	Qts 12s 7.50
Cognac F. Marion	
***	Qts 12s 6.00
Cognac Parville et Cie	
***	Qts 12s 5.00

Toutes les marques de Cognacs
ci-dessus:
En caisse de 24 x ½ Bout. [\$1.00 de plus
En caisse de 24 x Flsks [par caisse
En caisse de 48 x ½ Bout. [\$2.00 de plus
En caisse de 48 x ½ Flsks [par caisse

Cognac en Fûts	Gall.
Richard	3.40 6.00
Couturier	3.80 4.00
Marion	3.40 3.75
Gin Old John Brand	La cse
Rouge	15s 9.75
Vente	12s 5.25
Violette	24s 4.50
Irish Whiskey Mitchell	La cse
Cruiskeen Lawn Stone Jars	12s 12.50
Cruiskeen Lawn Imp. Qts. Flks	12s 11.50
Special	Qts 12s 9.00
Special Imp. Pts Flks	24s 11.75
Old Irish Imp. Qts Flks	12s 11.00
Old Irish	Qts 12s 6.50
Old Irish ½ Bout. Pts	12s 8.00
Old Irish 10 oz Flsks	48s 12.00
Irish Whiskey en Fûts	Gall.
Old Irish Mitchell	3.65 4.00
Special Mitchell	4.75 5.00

Scotch Whiskey Mitchell	La cse
Grey Beard Stone Jars	12s 12.50
Finest Old	Qts 12s 12.50
White Star Liquor	Qts 12s 14.50
Extra Special Liquor Flagon	12s 9.50
Extra Special Liquor	Qts 12s 9.50
Special Reserve	Qts 12s 9.00
Special Reserve ½ Bout. Pts	24s 10.00
Special Reserve Imp. Flsks Pts	24s 11.75
Heather Dew	Qts 12s 8.00
Heather Dew ½ Bout.	Pts 24s 9.00
Heather Dew Imp. Qts Flsks	12s 11.25
Heather Dew 10 oz Flsks	48s 12.00
Mullmore Imp. Qts Flsks	12s 14.00
Mullmore Imp. Pts Flsks	24s 10.50
Mullmore	Qts 12s 6.50
Mullmore ½ Bout.	Pts 24s 7.50
Mullmore ¾ Bout.	Pts 24s 7.50
Mullmore ¾ Flsks	48s 9.00
Glen Ogle	Qts 12s 8.00
Robert Dale & Co.	Qts 12s 5.00

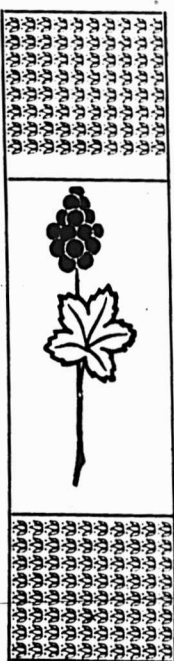

Thes, Vins

ET

Liqueurs en Gros

Recommandable à tous les
les points de vue, le

Brandy F. Geoffroy & Fils

COGNAC

est le favori des médecins qui le
prescrivent dans leur pratique
journalière.

Marques: ★ V.O.-V.S.O.P.

en Bouteilles, demi-Bouteilles,
Flasks et demi-Flasks.

Ce Brandy est le produit de la distillation
des meilleurs Crus de Cognac: il a obtenu le
1er Prix à l'exposition universelle de Paris
en 1900.

Nous avons l'agence
pour le Canada.

Demandez nos Prix et Echantillons.

D. C. BROSSEAU & CIE,

LIMITEE

Epiciers en Gros et Importateurs

342 à 346 rue Notre-Dame Est, Montréal.

DURANT LA MORTE SAISON

Alors que vous avez le loisir d'exami-
ner votre stock, voyez si vous avez
tout ce qu'il vous faut.
Souvent la perte d'une vente cause
celle d'un client. Un article, entre tous,
vous sera beaucoup demandé, cet hiver
et ce printemps, c'est le

SIROP MATHIEU

DE GOUDRON et D'HUILE de FOIE de MORUE

Remarquez que ce sirop est trop connu
pour qu'on puisse y substituer un
autre. Donnez votre commande immé-
diatement.

IL VOUS EN FAUT

La Compagnie J. L. MATHIEU, Limitée, Propriétaire
SHERBROOKE, P. Q.

En Vente dans toutes les Pharmacies
et tous les Magasins Généraux.

L. CHAPUT FILS & CIE, Dépositaires en Gros, MONTREAL

Robert Dale & Co.	Flsks 24s	6.00
Robert Dale & Co.	½ Flsks 48s	7.00
Scotch Whiskey Mitchell en Fûts. Gall.		
Extra Special Liquor		4.75 5.00
Special Reserve		3.50 4.50
Heather Dew		3.65 4.00
Rhums La cse		
J. W. Turner	qts. 12s	7.00
J. W. Turner	pts. 24s	8.00
J. W. Turner	½ pts. 48s	9.00
Ryes Wiser La cse		
Recreation	Qts 12s	5.00
Recreation Imp. Qts Flsks	12s	7.00
Recreation Imp. Pts Flsks	12s	7.00
Recreation ½ Flsks	32s	6.00
Recreation ¼ Flsks	36s	6.00
Special	Qts 12s	7.00
Special Imp. Flsks Pts	20s	8.50
Special ½ Flsks	32s	8.00
Special ¼ Flsks	60s	8.00
1895 Old Rye	Qts 12s	8.00
Red Letters	Qts 12s	8.00
Whiskey Clair	Qts 12s	5.00
Champagnes La cse		
C. A. Cardinal	Qts 12s	12.50
C. A. Cardinal	Pts 24s	13.50
C. A. Cardinal	Splits 48s	14.50
Vins Malaga Blandy Bros. La cse		
Very Superior	Qts 12s	8.50
Specialy Selected	Qts 12s	10.50
London Particular	Qts 12s	13.00
Vins Port La cse		
Invalid Spec. Blandy Bros	12s	12.00
Good Fruity Blandy Bros	12s	7.50
Garcia Hijos	Qts 12s	8.50
Manuel Tosta	Qts 12s	6.50
Ventura et Cie	Qts 12s	4.50
Rizat et Cie	Qts 12s	2.50
Vins Sherry La cse		
Amorozo Blandy Bros	Qts 12s	11.00

Manzanilla Blandy Bros	Qts 12s	8.50
José Gomez	Qts 12s	8.50
Juanito et Cie	Qts 12s	6.50
Sanchez Hermanos	Qts 12s	4.50
Vermouth Italien La cse		
F. Ricardo Torino	Qts 12s	6.50
Vermouth à la Fraise La cse		
Dolin Chamberizette	Qts 12s	8.90
Clarets La cse La cse		
	Qts 12s	Pts 24s
Medoc G. Pradel et Cie	2.75	3.25
St. Jul. P. Vernot & Cie	2.75	3.25
Vin Rouge Bordeaux [Claret]		
Au gallon	0.75	1.25
Sauternes La cse La cse		
	Qts 12s	Pts 24s
Leconte & Morel	2.75	3.25
Vigneau & Cambours	3.50	4.00
Vin Blanc Bordeaux [Sauternes]		
Au gallon	0.90	1.40
Eau de Vichy La cse		
La Capitale	Qts 50s	7.50
Sanitas	Qts 50s	8.00
Sanitas	Pts 100s	9.50
Sanitas	Splits 100s	7.50
Eau Minérale [Hiawatha]		
Hiawatha Naturelle ½ gall. 12s	4.75	
Hiawatha Naturelle ¼ gall. 50s	7.50	
Hiawatha Gazeuse	Qts 50s	7.50
Hiawatha Gazeuse	Pts 100s	10.50
Hiawatha Gazeuse	Splits 100s	8.50
Lager Miller Brls		
Bière High Life Brls 10 doz	12.50	
Bière Buffet Brls 10 doz	12.00	
Bière Extrait Malt Brls 8 doz	2.00	15.60
Extrait de Viande Pasteurisé "Vita" La cse		
Bout. 1 oz, caisse de 2 doz.	3.20	
Bout. 2 oz, caisse de 1 doz.	3.00	
Bout. 4 oz, caisse de 1 doz.	4.50	
Bout. 20 oz, caisse de ½ doz.	4.75	

Bout. 20 oz, caisse de 1 doz.	9.00
Huile Olive Minerva	
Minerva Brand	Qts 12s 5.75
Minerva Brand	Pts 24s 6.50
Minerva Brand	½ Pts 24s 4.25
Thés Lipton, Caisse 50 lbs.	
Ceylon & Indien Noir ou Vert.	
"A" 1 lb. et ½ lb.	0.45
"B" 1 lb. et ½ lb.	0.40
No 1 "C" 1 lb. et ½ lb.	0.35
No 2 "C" 1 lb. et ½ lb.	0.30
No 3 "C" 1 lb. et ½ lb.	0.22
No 4 "C" 1 lb.	0.20
Thé Japon	
Victoria H/C 90 lbs.	0.25
Princesse Louise H/C 80 lbs.	0.19
Thé Vert Ceylon Style Japon	
Lady, caisse 60 lbs.	0.18
Duchess, caisse 60 lbs.	0.19

LEONARD BROS., Montreal

Poissons frais

Haddock frais (Express, non gelé)	lb. 0.06
Morue fraîche gelée, btes 250 à 300 lbs.	0.04½
Morue fraîche gelée, moins qu'une boîte	0.05
Haddock gelé, btes 300 lbs.	0.09
do moins qu'une boîte	0.00
Morue fraîche gelée, grosse sans tête, bte 250 lbs.	0.00
Morue fraîche gelée, grosse sans tête, moins	0.00
Brochet gelé nouveau, btes 110 à 120 lbs.	0.05
Brochet gelé nouveau, moins	0.05½
Doré gelé nouveau, btes 110 à 125 lbs.	0.08½
Doré gelé nouveau, moins	0.09
Carrelet (petit poisson plat), btes 50 lbs.	0.01

M. l'Epicier :

Savez-vous que **"SHREDED WHEAT"**

est le seul aliment au blé, fait dans ce pays, qui soit complètement cuit, qui contienne le blé entier, et rien d'autre, qui ne soit pas "médicamenté" ou "aromatisé" avec quoi que ce soit et qu'en conséquence, c'est l'aliment de céréale de vente courante dans l'univers, bon pour n'importe quel repas, sous n'importe quel climat et dans n'importe quelle saison?

"SHREDED WHEAT" est fabriqué sous deux formes — BISCUIT et TRISCUIT. Biscuit, comme "céréale pour le déjeuner" est délicieux quand il est chauffé dans un four et servi avec de la crème ou du lait chaud ou froid.

Avec ces deux laitages, on peut faire beaucoup de plats délicats et délicieux, pour n'importe quel repas, en pratiquant un creux au sommet du Biscuit, de manière à former une croûte de pâté et en servant le tout avec des fruits, des légumes, de la crème ou des viandes.

Triscuit est la gaufrette faite de blé entier décheté, employée comme ROTIE avec du beurre, du fromage ou des confitures.

"SHREDED WHEAT" est un produit Canadien — fait au Canada avec du blé Canadien.

THE CANADIAN SHREDED WHEAT CO., LTD.
NIAGARA FALLS ONT.
 Bureau à Toronto, 33 rue Church.



"It's All in the Shreds"

M. l'Epicier! Il est strictement de votre ressort

de faire de chaque client d'occasion un client permanent en poussant à la vente des fameuses

CONFITURES ET GELÉES

MARQUE "E.D.S."

Tout ce que je vous demande, c'est de placer sous vos yeux des preuves convaincantes de chacune de mes revendications au sujet de mes Confitures et Gelées. Elles sont les plus pures, les plus saines et les mieux manufacturées au Canada. Une fois que vos clients connaîtront la bonne qualité des Confitures et Gelées Marque E. D. S., ils n'en voudront plus d'autres.



AGENTS: W. G. PATRICK & Co., Toronto;
 WM. H. DUNN, Montréal; MASON & HICKY, Winnipeg; W. A. SIMONDS, St-Jean, N. B.; A. & W. SMITH, Halifax, N. E.

E. D. SMITH'S FRUIT FARMS
WINONA, ONT.

Carrelet (petit poisson plat), moins	0.04½	Morue salée, large en barils, par 200 lbs.	9.00
Escargots (petit Esturgeon), btes 110 lbs.	0.07½	Hareng salé Labrador No 1, gros et beau par qrt.	5.50
Escargots (petit Esturgeon), moins	0.08	Hareng salé Labrador No 1, par demi-qrt.	3.25
Saumon rouge, (B. C.), 10 lbs. chaque, btes 150 à 175 lbs.	0.08½	Hareng salé N.-E. par qrt.	5.00
Saumon rouge, (B. C.), 10 lbs. chaque, moins	0.09	Hareng salé N.-E. par demi-qrt.	3.00
Filetant (Halibut), 15 à 30 lbs. chaque, btes 250 lbs.	0.08½	Maquereau salé No 1, seaux 20 lbs. par seau	0.00
Filetant (Halibut), 15 à 30 lbs. chaque, moins	0.09	Saumon Labrador par demi-qrt.	6.50
Saumon "Qualla", sans tête, éventré, 10 lbs. chaque, bte 250 lbs.	0.07½	Saumon Labrador par qrt.	12.00
Saumon "Qualla", sans tête, éventré, 10 livres chaque, moins	0.08	Saumon Labrador, tierces 300 lbs., par tierce	0.09
Eperlan No 1, btes 15 lbs. ch.	0.08	Anguilles salées lb.	0.00
Maquereau frais de choix	0.10	Truite rouge (de mer) salée, qrts. 200 lbs. par qrt.	10.50
Harengs frais, pesant 35 lbs. par 100 poissons., brls., 400 à 500, le cent poissons	1.40	Truite rouge (de mer), salée, demi-qrts. 100 lbs. par demi-qrt	5.75
Harengs frais, pesant 35 lbs par 100 poissons, moins, 100 poissons	1.50	Turbot salé No 1 . barils 200 lbs.	0.00
Hareng frais, pesant 60 lbs. par 100 poissons, brls. 250, le cent	2.10	Poissons préparés	
Hareng frais, pesant 60 lbs. par 100 poissons, moins, le cent	2.20	Morue sèche, grosse . . . par ballot	6.50
Petit poisson blanc, (Tomcods), qrt.	2.00	Morue pelée (Skinless), btes 100 lbs. bte	5.50
Poissons salés		Poissons désossés, btes 25 lbs, lb. Marque "Satisfaction."	0.01½
Truite des lacs, salée en barils de 100 lbs par brl.	5.00	Poissons désossés, btes 20 lbs. en briques de 2 lbs. lb.	0.05½
Morue salée "H" Haddock en qts. par 200 lbs.	6.50	Marque "Gem of the Sea."	
Morue salée, petite grosseur en barils par 200 lbs.	5.50	Morue désossée, btes 20 lbs, en briques de 1 et 2 lbs assorties, lb.	0.05
Morue salée, moyenne grosseur en barils par 200 lbs.	8.00	"Favorite."	
		Morue désossée, pure, btes 20 lbs. marques "Golden" en briques de 2 lbs. lb.	0.03
		Morue désossée, pure, btes 20 lbs. marque "Winterport" en briques de 1 lb. lb.	0.09
		Poissons fumés	
		Haddock fumé, btes 15 et 30 lbs, lb.	0.00
		Harengs "Kippers" bte	1.20

Harengs (Bloaters), moyens, 100 poissons par boîte bte	1.20
Harengs (Bloaters), gros, 60 poissons par boîte bte	1.20
Sardines fumées, petites boîtes, bte	0.10
Huîtres et homards	
Huîtres en écailles Malpèque . brl.	0.00
Huîtres fraîches (Standards), gal.	1.10
Huîtres fraîches (Selects) . gal.	1.50
Casseaux en papier, pour contenir 1 chop, par 100 casseaux	1.00
Casseaux en papier, pour contenir 1 pinte, par 100 casseaux	1.25
Homards bouillis lb.	0.20
Homards vivants lb.	0.00

THE WALTER M. LOWNEY CO.
Of Canada, Montreal.

Cacao pour Déjeuner	La lb.
Cans 5 lbs. 10 à la cse	0.35
Tins 1 lb. Btes 12 lbs. 6 à la cse.	0.36
Tins 1-2 lb. btes 6 lbs. 12 à la cse.	0.36
Tins 1-4 lb. Btes 6 lbs. 12 à la cse	0.36
Tins 1-5 lb. Btes 6 lbs. 12 à la cse.	0.40
Chocolat Sucré, poudre, "Always Ready."	La lb.
Tins 5 lbs., 10 à la cse	0.25
Tins 1 lb. Btes 12 lbs. 6 à la cse	0.26
Tins 1-2 lb. Btes 6 lbs. 12 à la cse	0.26
Tins 1-4 lbs. Btes 6 lbs. 12 à la cse	0.28
Chocolat Primes	La lb.
Paquets 1-2 lb. Btes 6 lbs. 12 à la cse	0.30
Paquets 1-4 lb. Btes 6 lbs. 12 à la cse.	0.30
Chocolat au Lait	La bte.
Morceaux à 2c, 100 à la bte.	1.25

La Meilleure Farine au Monde pour les Boulangers

est produite par la parfaite union d'une mouture habile et d'un beau Blé. Cet idéal est complètement réalisé dans la

FARINE "THREE STARS."

Elle ne contient pas autre chose que du Blé dur du Manitoba, absolument du meilleur choix. Le Blé lui-même est converti en farine par les meuniers les plus habiles et de la manière la plus scientifique, dans la minoterie la plus perfectionnée du monde.

Avec la "FARINE THREE STARS" vous pouvez faire le Pain et la Pâtisserie les plus sains et ayant le meilleur goût — vous pouvez vous y fier absolument et être sûr de l'augmentation des profits.

Western Canada Flour Mills Co.,

LIMITED

Moulins à Winnipeg, Goderich et Brandon.

BUREAU DE MONTREAL: Bâtisse du Board of Trade.

DEMANDEZ LE

PORC d'ARMOUR

En Vente dans toutes
les Maisons de Gros.

Paquets 8 lbs. Boîtes 6 lbs, 12 à la cse	0.23	La lb.
Chocolat Sucré à la Vanille		
Morceaux à 2c, 100 à la bte.	1.25	La lb.
Paquets 8 lbs. Bte 6 lbs. 12 à la cse.	0.26	
Paquets 1-4 lb. Bte 6 lbs. 12 à la cse.	0.25	
Paquets 1-2 lb. Btes 6 lbs, 12 à la cse	0.25	
Chocolat Diamant Sucré		
Paquets 1-4 lb. Btes 6 lbs. 12 à la cse.	0.22	La lb.
Paquet 1-2 lb. Bte 6 lbs. 12 à la cse	0.22	
Paquet 1 lb. Bte 12 lbs. 6 à la cse	0.22	
Chocolat en Poudre. Médaille d'Or.		
Tins 5 lbs, 10 à la cse.	0.36	
Tins 10 lbs. 10 à la cse.	0.33	
Chocolat en Poudre XXXX.		
Tins 5 lbs. 10 à la cse	0.27	
Tins 10 lbs. 10 à la cse.	0.25	



LUMSDEN BROS.

TORONTO & HAMILTON
La Levure pressée

"Jersey Cream"

La bte

en palettes, 36 morceaux de 5c. . . 1.00

MOTARD, FILS & SENECAI,
Montreal.

Apéritif & Tonique.	Qts.	Pts.
Vin Phosphaté au Quinquina des RR. PP. d'Oka	9.00	
Clarets. A. Charpentier & Cie.		
Château Palmier	2.50	

St. Emilion	4.50	5.00
St. Estèphe.	6.00	7.00
Château d'Arville	7.00	8.00
Pontet-Canet	8.00	9.00
Au gallon	1.00	
Sauternes A. Carpentier & Cie.		
	Qts.	Pts.
Château des Roches Noires	7.25	8.25
Haut Sauternes.	9.00	10.00
Au gallon	1.00	
Cognacs. V. Fournier & Cie.		
	Qts.	Pts.
7 ans	9.50	
Médicinal	11.00	
20 ans	12.50	
	Au gallon	
7 ans	4.00	
J. Néry	3.40 à 3.75	
Cognac. Luneau Frères		
	Qts.	7.50
Cognac. O. Quillet et Cie		
	La cse	
Quarts	5.50	
24 Flasks	6.50	
48 Flasks	7.50	
Eaux. St. Romain (Le Puy)		
	La cse	
Source Parot ou Source Fontfort	6.50	
Liqueurs Françaises		
	La cse	
Cherry Brandy	Qts.	7.50
Cherry Whiskey	Qts.	7.50
Crème de Menthe	Qts.	8.50
Blackberry Brandy	Qts.	7.50
Sirop Grenadine	Qts.	6.00
	Au gallon	
Cherry Brandy	3.60	
Cherry Whiskey	3.00	
Blackberry Brandy	3.00	
Crème de Menthe	3.40	
Sirop Grenadine	2.00	
Vinaigre Français		
	La cse	
J. Caparroy Dubord	1.75	

FRANK MAGOR & CO.
MONTREAL

Robinson's Patent Barley ou Groats.

Tins de 1 lb.	La doz.	\$2.25
Tins de 1/2 lb.		1.35

Colman's Rice Starch La lb.

No 1, London:—

En paquets, bleus ou blancs ou assortis, de 4 à 5 lbs.	6%
En boîtes de carton illustrées:—	
Boîtes de 4 lbs. net	8 1/2
Boîtes de 1 lb. gros	8 1/2
Boîtes de 1/2 lb. gros	9
Boîtes de 1-4 lb., gros	10
Buff Starch pour dentelles, etc.	
Boîtes en carton, lb. gros	9 1/4
En caisses de 56 lbs. chaque; cses gratis.	

Moutarde "Colman" ou "Keen"



La Jarre

D. S. F. tins 1/2 lb.	1.40
D. S. F. tins 1/4 lb.	2.50
D. S. F. tins 1 lb.	5.00
F. D. tins 1/2 lb.	85
F. D. tins 1/4 lb.	1.45
Durham Jarres, 4 lbs75
Durham, Jarre s, 1lb	35

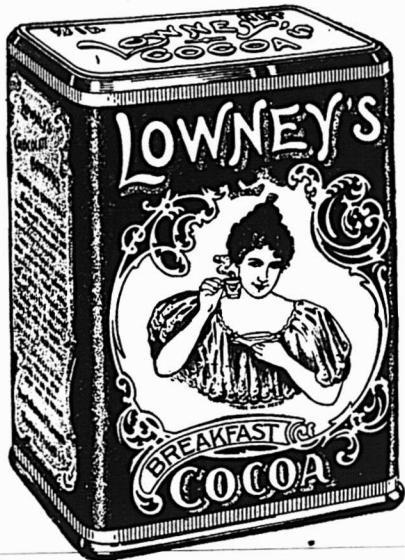
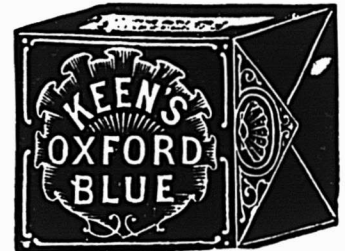

La pureté des produits de LOWNEY ne sera jamais mise en doute par les Fonctionnaires de la Commission des Aliments Purs. Il n'y a ni substances préservatrices, ni substances de substitution, ni substances adultérantes, ni substances colorantes dans les marchandises de LOWNEY. Les marchands trouvent sécurité, satisfaction et profit raisonnable dans leur vente

THE WALTER M. LOWNEY GO.
165 RUE WILLIAM
MONTREAL, Can.



Les Aliments Purs sont Essentiels à la Bonne Santé.

Epiciers, achetez les Marmelades d'Orange, les Confitures, les Gelées, les Fruits cachetés purs, etc.

Wagstaffe's Fine Old English;

votre marchand de gros les a en stock, chaque livre est garantie pure.

Wagstaffe, Limited

Fabricants de Conserves Pures de Fruits

HAMILTON, Ont.

Agents: Dingle & Stewart, Winnipeg, Man.
L. T. Mewburn & Co., Ltd., Calgary, Alta.
Standard Brokerage Co. Ltd., Vancouver, C. A.

Keen's Oxford Blue. La lb.	
Lbs., 1-4 de lb. ou 3 onces	16c
Lots de 10 boîtes, ou caisse	15c

THE MONTREAL PACKING CO.

"Corona Brand". La lb.	
Jambons Petits, 10 à 12 lbs.	0.16½
" Moyens, 12 à 18 lbs.	0.16
" Gros, 20 à 25 lbs.	0.15
" 25 lbs. à 35 lbs.	0.14½
" 35 lbs. à 50 lbs.	0.13½
"Special Corona Brand".	
Jambons choisis, enveloppe par-	
chemin	0.16½
Lard fumé [breakfast bacon] en-	
veloppe parchemin	0.16½
Lard fumé [Windsor bacon] en-	
veloppe parchemin	0.16½
Saucluses:	
De porc, en boyaux de porc.	0.07
Cambridge en cartons de 1 lb.	0.19
De Boulogne, grosse	0.06
"Corona Brand". Saïndoux pur:	
Le Seau	
Seaux en bois, 20 lbs. net	2.55
Chaudières en fer-blanc, 20 lbs.	2.40
La lb.	
Chaudières en fer-blanc, 10 lbs.,	
6 à la caisse	0.13½
Chaudières en fer-blanc, 5 lbs.,	
12 à la caisse	0.13½
Chaudières en fer-blanc, 3 lbs.,	
20 à la caisse	0.13½
Blocs de 1 lb.	0.13½
Saïndoux, composé	0.09½
Fromage.	
Canadien coloré . . . [Prix du marché]	
Canadien blanc . . . [Prix du marché]	
Beurre "Corona".	
Crèmerie, choix, pains de 1 lb.	0.28
Crèmerie, choix, boîte 56 lbs.	0.27½
Beurre de ferme, choix, pain	

de 1 lb.	0.24
Viandes Cuites.	
Jambon bouilli désossé, avec	
peau	0.23
Jambon bouilli désossé, sans	
peau	0.24
Jambon rôti	0.23
Jambon New England	0.19
Tête en fromage	0.10
Boudin blanc	0.09
Boudin noir	0.09
Porc Salé.	
Barils, Short Cut Mess Can.	23.50
Barils Heavy Pork [Shoulder]	19.00
Barils, Long Cut Mess	22.00
Barils, Long Cut heavy Mess,	
non désossé	22.00

JOHN P. MOTT & CO.

J. A. Taylor, Agent, MONTREAL.

Chocolats et Cacaos Mott. La lb.	
Elite.	32
Prepared Cocoa.	30
Breakfast Cocoa.	40
No 1. Chocolate.	32
Breakfast Choc.	28
Diamond Chocolate.	24
Navy Chocolate	28
Cocoa Nibbs.	35
Cocoa Shells.	05
Confectionery Chocolate.	20 à 31
Plain Chocolate Liquors.	21 à 35
Vanilla Stick. la gr.	1.00



W. D. McLAREN

MONTREAL

Poudre à pâte "Cook's Friend".	
No 1, en boîtes de 4 et 2 doz.	2.40
No 2, en boîtes de 6 et 3 doz.	0.80
No 3, en boîtes de 4 doz.	0.45
No 10, en boîtes de 4 et 2 doz.	2.10
No 12, en boîtes de 6 et 3 doz.	70.

A. ROBITAILLE & CIE MONTREAL	
Cognac "Sorin" La case	
Carte bleu.	8.50
Carte rouge.	9.50
Carte d'or.	11.00
24 flasks, avec verre	9.50
48 ½ flasks, avec verre.	11.00
Au gallon.	4.00 @ 4.25
Cognac "J. Mourier & Cie" La case	
Quarts.	7.00
24 ½ bouteilles.	8.00
48 ¼ bouteilles.	9.00
24 flasks.	8.00
48 ½ flasks.	9.00
24 flasks, avec verre.	8.50
48 ½ flasks, avec verre.	9.50
Cognac "Mont St-Louis" La case	
Quarts.	6.00
24 flasks	7.25
48 ½ flasks	8.50
Champagne "Bellon & Cie" qts. pts.	
Carte Blanche.	12.00 13.00
Poudre à Pâte "Prince Arthur" La doz.	
Boîtes de 1 lb, 2 doz. à la caisse.	1.50
Boîtes de ½ lb, 4 doz. à la caisse.	0.85
Boîtes de ¼ lb, 4 doz. à la caisse.	0.50
Tins de 5 lbs	0.10
Rhum St-Paul qrts.	11.50
Rhum St-Paul pts.	12.50
Scotch Whisky "Craig Dhu Blend" La-case	
Quarts ord.	6.50
Quarts imperial.	9.50
24 flasks ***	7.50
48 ½ flasks.	8.50
Scotch "R. H. Thomson & Co".	
Ben Cruachan. qts.	9.00
Ben Cruachan. pts.	10.00
ARTHUR P. TIPPET & CO. MONTREAL	
Lime Juice "Stowers" La case	
Lime Juice Cordial. . . 2 doz.	4.00

AUX EDITEURS ET IMPRIMEURS

Nous fabriquons ce qu'il y a de tout à fait supérieur en fait de

Caractères d'Imprimerie
 Filets Laiton en Feuillard
 Filets en Laiton coupés sur mesure
 Filets en Laiton pour diviser les colonnes
 Cercles en Laiton
 Points de conduit en Laiton.
 Coins arrondis en Laiton
 Interlignes et Cadrats en Laiton

Galées en Laiton
 Bordures en Métal
 Accessoires en Métal coupés sur mesure
 Interlignes et Cadrats
 Points de conduit en métal
 Espaces et Cadrats, 6 à 48 points
 Coins en Métal, etc.

Vieux filets à diviser les colonnes retapés et rendus aussi bons que des neufs, moyennant une faible dépense.

Nous vous prions de remarquer que nous ne faisons partie d'aucun Trust, ni d'aucune Combinaison et que nous pouvons tourner à votre grand profit toute transaction avec nous.

Un exemplaire de notre Catalogue vous sera fourni volontiers sur demande.

PHILADELPHIA PRINTERS' SUPPLY CO.

Fabrique de

Caractères et de Matériel d'Imprimerie de Haute Qualité.

Propriétaires
 PENN TYPE FOUNDRY.

39 Neuvième Rue Nord.
 PHILADELPHIE.

Lime Juice Cordial... 1 doz... qts.. 3.50
 Double Refl. lime juice... 3.50
 Lemon syrup... 4.00

JOHN TAYLOR & CO.
 Toronto



1 cse 5 cses 10 cses
 "Taylor's Best", Savon
 Borax 4.00 3.85 3.75

TELLIER, ROTHWELL & CO.
 MONTREAL



Mine à poêle. La grosse
 Royal Black lead. 1 75
 Magic Stove paste, grands. 9 00
 Bleu à laver La lb
 Parisian. 12½
 Victoria. 10
 Challenge. 9

THE UNCLE SAM DRESSING CO.,
 LANORAIE, P. Q.

Vernis "Uncle Sam". Doz.
 Bout. 6 oz., No 1 1.80
 Bout. 4 oz., No 1 1.25
 Bout. 4 oz., No 2 0.90
 Bout. 4 oz. [bout. nu] 0.75
 No 1, Extra, Brl de 40 gals., gal. 1.60
 No 1, Extra, Can. de 1 à 5 gals., " 1.75
 Graise "Protectorine" [pour
 harnais et chaussures].
 Boite 8 oz. 1.25
 Boite 4 oz. 0.75
 Cirage "Coon".
 Cirage à chaussures, combiné, doz. 0.75
 Vernis Chocolat, No 1 1.60
 Vernis Chocolat, No 1, 1 à 5 gals. 1.75

T. UPTON & CO.
 HAMILTON, ONT.

Jams composées.
 Framboises rouges, noires, fraises, pê-
 ches, prunes, abricots, gadelles rouges,
 noires, groselles. la doz
 Verre, 12 oz., 2 doz. à la cse. . . 1.00
 La lb
 Tins, 2 lbs, 2 doz. à la cse. . . . 07½
 Seaux, ferblanc, 5 lbs. 8 au crate.. 07
 Seaux, ferblanc, 7 lbs. 9 au crate.. 07
 Seaux, bois, 7 lbs. 6 au crate . . . 07
 Seaux, bois, 14 lbs. 07
 Seaux, bois, 30 lbs. 06¾
 Gelées composées.
 Framboises, Fraises, Gadelles rouges ou
 noires, Ananas. La doz
 Verres, 12 oz., 2 doz. à la cse. . . 1.00
 La lb
 Tins, 2 lbs., 2 doz. à la cse. . . . 07½
 Seaux, bois, 7 lbs. 6 au crate.. . 07
 Seaux, bois, 14 lbs. 07
 Seaux, bois, 30 lbs. 06¾

Marmelade d'oranges. La doz
 Verres, 12 oz., 2 doz. à la cse . . . 1.00
 La lb
 Tins, 2 lbs., 2 doz. à la cse. . . . 07½
 Seaux, 7 lbs. 6 au crate. 07
 Seaux, ferblanc, 5 lbs. 8 au crate.. 07
 Seaux, ferblanc, 7 lbs. 9 au crate.. 07
 Upton's Apple Butter. La lb
 Seaux de bois, 7 lbs., 6 au crate . . 07
 Seaux de bois, 14 lbs. 07
 Seaux de bois, 30 lbs. 06¾
 Home made Jama.
 Framboises, Fraises. La doz
 Verre, 1 lb. 2 doz. à la cse. . . . 1.90
 Pêches, Prunes, Gadelles Rouges, Gadel-
 les Noires, Abricots, Groselles.
 Verres de 1 lb. 2 doz. à la cs. . . . 1.60
 Assortis 1.75
 Jams Pures. La lb
 En seaux de 5, 7, 14 et 30 lbs.
 Fraises. 12
 Framboises. 10
 Pêches, prunes, gadelles rouges et noi-
 res, abricots, groselles. 09
 Caisnes assorties si désiré..
 Marmelades. La doz
 Golden shred. Verres, 1 lb., 2 doz.
 à la cse 1.75
 Home made orange, 1 lb., 2 doz à
 la cse. 1.40
 Miel clarifié.
 Verres, 1 lb., 2 doz. à la cse. . . . 1.40

WALTER R. WONHAM & SONS,

Apollinaris. Montréal
 50 quarts \$ 7.50
 100 pints 10.50
 100 splits 8.50
 Apenta Hungarjan Aperient.
 25 quarts 6.25
 50 pints 9.50
 50 Sparkling Apenta Splits. . . . 5.50

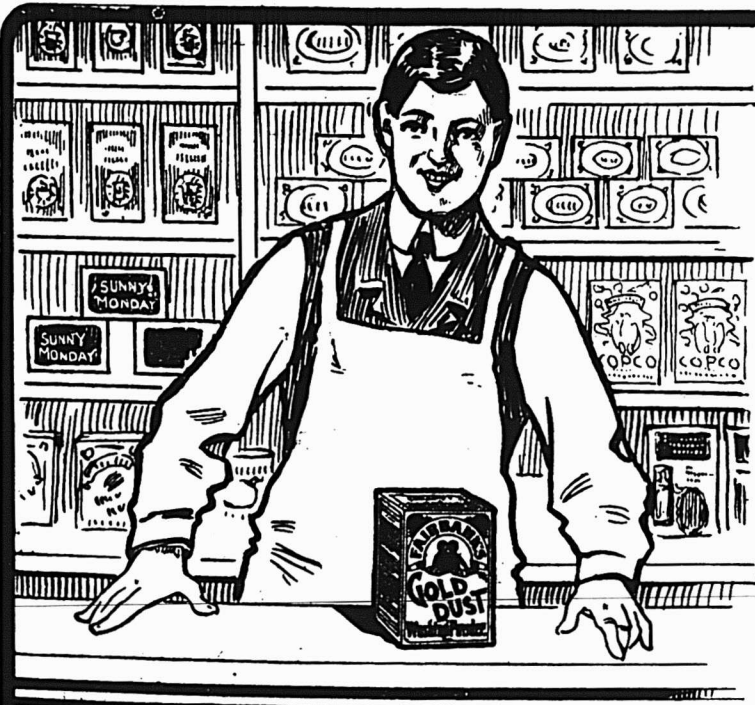

L'Homme derrière le Comptoir

est celui que nous reconnaissons. Nous désirons la coopération des commis détaillants du pays tout entier pour étendre et augmenter la vente des grandes spécialités Fairbank :

- Poudre à Laver "GOLD DUST"
- Savon "FAIRY," Savon "COPCO"
- Savon "GLYCERINE-TAR" (Glycerine-Goudron) de Fairbank
- Savon "SCOURING" (à récurer) de Fairbank
- Savon "SANITARY" (Hygiénique) de Fairbank
- Savon "SUNNY MONDAY" (de buanderie)

Nous sommes désireux et anxieux de reconnaître le service qu'ils peuvent nous rendre, en les récompensant en proportion directe de l'intérêt qu'ils montrent à pousser à la vente de ces marchandises. Notre méthode de récompenses est le "PLAN FAIRBANK," système qui consiste à placer des coupons sur nos spécialités, de telle sorte que ces coupons puissent être enlevés facilement lorsque les marchandises sont vendues, et à donner, pour ces coupons, des articles utiles, les meilleurs que l'argent puisse procurer. Tout notre but est de donner aux commis la meilleure valeur que nous puissions nous procurer.

Les produits compris dans le "PLAN FAIRBANK" se vendent facilement parce qu'ils ont la meilleure valeur et donnent la plus grande satisfaction au consommateur. Ils augmentent les affaires du magasin, et le "PLAN FAIRBANK" donne une récompense au marchand ou à ses commis qui les vendent.

Demandez-nous une copie de la liste illustrée des primes du "PLAN FAIRBANK." Cela vous paiera.

THE N. K. FAIRBANK COMPANY,
 MONTREAL, CANADA.



Ferronneries, Peintures, Constructions et Immeubles

REVUE DES MARCHÉS

FERRONNERIE

La situation du marché n'est pas changée.

A noter cette semaine un changement des escomptes des munitions.

L'huile de lin a été augmentée par suite de nouveaux droits imposés sur la graine de lin.

Les commandes aux maisons de gros sont fortes et nombreuses, et les paiements satisfaisants.

PLOMBERIE

Tuyaux de plomb

Demande faible et marché très ferme. L'escompte est de 5 p. c. sur le prix de 7c. pour tuyaux en plomb et de 8c. sur les tuyaux de plomb composition.

Tuyaux en fer

Nous cotons:	
Tuyaux noirs:	
1-8, 1-4 et 3-8	100 pieds 5.50
1-2	" 8.50
3-4	pieds 11.50
1	" 16.50
1 1-4	100 pds 22.50
1 1-2	" 27.00
2	" 36.00
Tuyaux galvanisés.	
1-8, 1-4 et 3-8	100 pieds 5.50
1-2	" 8.50
3-4	" 11.50
1	" 16.50
1 1-4	" 22.50
1 1-2	" 27.00
2	" 36.00

Les escomptes sont les suivants: sur les tuyaux noirs de 1-4, 3-8 po., 58 p. c.; de 1-2 po., 67; de 3-4 po. à 2 po., 69.

Sur tuyaux galvanisés: de 1-4, 3-8 po., 43 p. c.; de 1-2 po., 57; 3-4 po., 59.

Tuyaux de renvoi en fonte et accessoires

Prix fermes et bonne demande. Les escomptes sur les prix de la liste sont: tuyaux Standard 50 p. c.; accessoires Standard 50 et 10 p. c.; tuyaux

moyens et extra-forts 60 p. c. et accessoires moyens et extra-forts 60 et 10 p. c.

Fer-blanc

Bonne demande, surtout pour les cannistres à lait et à strop d'érable.

Nous cotons:

Au Charbon—Allaways ou égal

IC, 14 x 20, base bte 4.50 4.75

Fer-blanc en feuilles

X. Extra par X et par cse. 0.75 1.00
suivant qualité.

[Caisse de 112 feuilles, 108 lbs. net]

Au Coke—Lydbrook ou égal

IC, 14 x 20, base. bte 4.25 4.50

[Caisse de 112 feuilles, 108 lbs. net]

Au Chabon—Terne-Dean ou égal

IC, 20 x 28 bte 7.25 8.75

[Caisse de 112 feuilles, 216 lbs. net]

Feuilles Fer-blanc pour Bouilloires

[Caisse de 560 lbs.]

XX, 14 x 60, gauge 26 . 1b. 0.06½ 0.07

Feuilles étamées

72 x 30 gauge 24 . les 100 lbs. 7.75 8.00

72 x 30 gauge 26 . les 100 lbs. 8.25 8.50

72 x 30 gauge 28 . les 100 lbs. 8.75 9.00

Il n'y a que le vantard qui se vante.

Mais toute la vantardise de tous les vantards ne fera que mettre davantage en évidence les célèbres patins du Canada

"AUTOMOBILE" et "CYCLE"

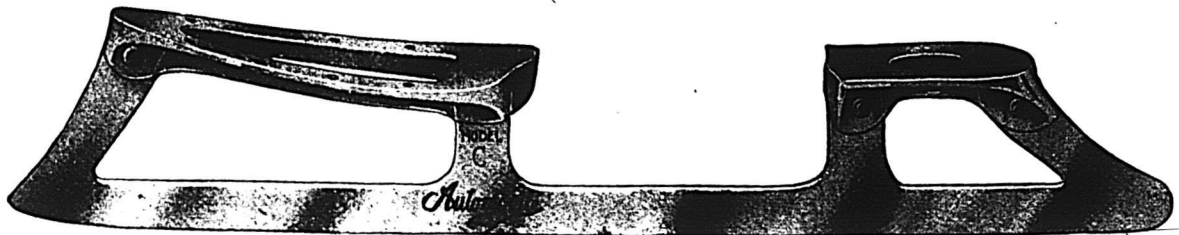

Semelles en Aluminium

Lames en Acier Nickelé

"Les Patins que tout le monde vante"

CANADA CYCLE AND MOTOR CO., LIMITED

TORONTO JUNCTION, - CANADA

Succursales: WINNIPEG,

VANCOUVER,

MELBOURNE, AUSTRALIE.

Tôles Canada

Nous cotons: 52 feuilles demi-poll, \$2.75; 60 feuilles, \$2.80 et 75 feuilles, \$2.90.

Tôles galvanisées

Demande faible.

Nous cotons:

Fleur

Bell et

Queens de

Gorbals Comet Apollo Head Lys

28 G . . . 4.80 4.80 4.85 4.95 4.70

26 G . . . 4.65 4.65 4.70 4.80 4.55

22 à 24 . . 4.10 4.05 4.45 4.25 4.00

16 G à 20 . 3.95 3.80 4.35 4.10 3.85

Par lot d'une calsse, 25c. de moins.

28 G Américain équivaut à 26 G fermes.

Les petites tôles sont également très fermes; leurs prix sont augmentés de 10 cents.

Petite tôle 18 x 24.....52 filles 4.45

Petite tôle 18 x 24.....60 filles 4.70

Tôles noires

Demande faible.

Nous cotons: 20 à 24 gauge, \$2.55; 26 gauge, \$2.65; 28 gauge, \$2.70.

Zinc en feuilles

Bonne demande et prix très ferme.

Nous cotons: 8 1-4 à 8 1-2c.

Tuyaux de poêle

Nous cotons par 100 feuilles: 5, 6 et 7 pouces, ordinaires \$7 et polis \$9.

Coudes pour tuyaux

Nous cotons à la doz.: coudes ronds ordinaires, \$1.40 à \$1.47 et polis \$1.64.

Baignoires

Les seules qui se vendent couramment sont les suivantes:

Acier, 5 p. à 5 1-2 p. 8.00

Duplex 12.75
Steel clad 15.00
Fonte Emaillée, qualité B, 5 1-2 20.00
Fonte Emaillée, qualité B, 5 p. 19.25

Lavabos

Lavabos en fonte émaillée, escompe 30 p. c. sur les prix de la liste.

Eviers

Eviers 18 x 30 à bord plat . . . 2.60
Eviers 16 x 24 2.20
Eviers 14 x 20 2.00

Closets

Richelieu uni \$4.00
Richelieu façonné 4.25
Low Down avec citerne complète frêne ou cerise 16.50

Soudure

Demande faible.

Nous cotons: barre demi et demi, garantie 25 1-4 à 29 1-2c.; do commerciale, 25 à 27 1-2c.; do whipping, 25 à 26c.

Etoupe

Nous cotons aux 100 lbs: navy \$5.50 à \$6 et plumbers \$4 à \$4.25.

Couplets

Forte demande et marché très ferme. L'escompte sur les prix de la liste est de 70 p. c. pour les couplets en fer et en acier.

QUINCAILLERIE

Boulons et noix

Forte demande et stocks très faibles. Les prix sont très fermes. Les livraisons sont très difficiles.

Nous cotons:

Boulons à voitures Norway [\$3.00] 50 p.c.
Boulons à voitures carrés [\$2.40] 60 et 10 p. c.

Boulons à voitures ordinaires [\$1.00].
Boulons à voitures grandeurs, 3-16 pce et au-dessus, 60, 10 et 10 p. c.
Boulons à voitures grandeurs, 7-16 et au-dessus, 55 et 5 p. c.
Boulons à machine, 3-8 pce et au-dessus 60 et 10 p. c.
Boulons à machine, 7-16 pce et au-dessus 55 et 5 p. c.
Boulons à lisse, 3-8 et plus petits, 60 et 10 p. c.
Boulons à lisse, 7-16 et plus gros, 50 et 5 p. c.
Boulons à charrue, 55, 5 et 10 p. c.
Boulons à bandage, 70 à 72 1-2 p. c.
Boulons à poêle, 70 à 72 1-2 p. c.
Tire-fonds, 70 et 5 p. c.
Blancs de boulons, 55 p. c.
Bolt Ends, 55 p. c.

Noix par boîtes de 100 lbs.

Prix très fermes. Même observation que pour les boulons.

Nous cotons:

Noix carrées, 4c. la lb. de la liste.
Noix hexagones, 4 1-4c. la lb. de la liste.
Pour moins d'une boîte de 100 lbs, les prix sont à augmenter de 1-2c. par lb.

Broche à clôtures

Marché très ferme.

Le prix de la broche ondulée No 9, est coté \$2.95 pour quantité de moins d'un char et \$2.90 pour lot de char. On alloue 20c. de fret par 100 lbs, pour moins d'un char et pour lot de char.

Les prix de la broche barbelée sont les suivants: \$2.95 à Montréal et f.o.b. Cleveland \$2.60 pour lots de chars de 15 tonnes et \$2.70 pour moins d'un char.

Broche pour poulaillers

L'escompte est de 50 et 5 p.c. sur les carreaux de 2 pcs et de 50 p. c. sur les autres grandeurs.

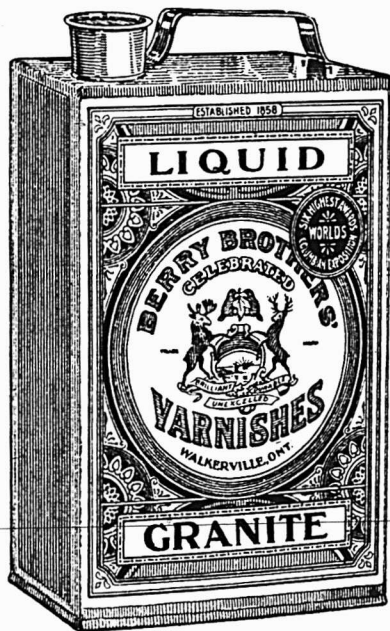

Il se Vend de lui-même

Le "LIQUID GRANITE"

n'a pas de Rival. Il n'y a rien d'autre aussi satisfaisant pour l'homme qui s'en sert, le propriétaire du plancher, ou le marchand qui le vend.

Ecrivez-nous un mot et nous vous enverrons des échantillons de bois fini avec le "Liquid Granite." Vous les trouverez commodes à montrer aux clients intéressés par le fini à donner à un plancher.

BERRY BROTHERS, LIMITED

FABRICANTS DE VERNIS

WALKERVILLE, ONT.

Broche galvanisée, etc.

Nous cotons:

Acier fin pour embouteillage, matelas, balais, sonnettes, etc. 25 p. c. sur la liste.

Cuivre jaune 37 1/2 p. c.
Copper (cuivre rouge) 37 1/2 p. c.

Broche galvanisée:

Table listing various broche galvanisée items (No 5 to No 16) with prices per 100 lbs.

Poll, Brûlé:

Table listing various poll brûlé items (No 0 to No 16) with prices per 100 lbs.

Broche à foin

Nous cotons:

No 13, \$2.60 et No 14, \$2.70. Broche à foin en acier Nos 12, 13, 13 1/2 et 14, coupée de longueur, escompte 25 p. c. sur la liste.

Broche moustiquaire

Nous cotons: \$1.72 1-2 par rouleaux de 100 pieds et \$1.77 1-2 par rouleaux de 50 pieds.

Clous coupés

Stocks très bas.

Nous cotons: prix de base \$2.30 f.o.b. Montréal.

Clous de broche

Marché très ferme. Plusieurs grandeurs feront défaut.

Les clous de broche seront très rares au printemps.

Nous cotons: \$2.30 à \$2.35, prix de base f.o.b. Montréal.

Les moulins ont augmenté leurs prix de 5 cents par baril. Mais cette hausse n'a pas encore affecté le marché local.

Clous à cheval

Bonne demande et prix fermes.

Nous cotons par 100 lbs.: No 7 \$26; No 8, \$23.00; No 9, \$22.00; No 10 \$20; avec escompte de 55 p. c. pour la première qualité et de 57 1-2 p. c. pour la 2e qualité. Ajouter 1-2c. net extra pour boîtes de 1 livre.

Clous à cheval marque "C"

Table listing clous à cheval (No 4 to No 14) with prices per lb. and per bte.

Clous pour fers de course

Table listing clous pour fers de course (No 1 to No 3) with prices per lb.

Escompte au commerce: 40 et 10 et 7 1-2 p. c. sur les prix de liste.

Termes de vente: Comptant 30 jours, moins 2 p. c. d'escompte; tous comptes réglés par acceptation ou remise, dans les 30 jours du 1er du mois suivant la vente.

Livraison: sans frais à bord des chars ou des bateaux à Montréal.

Fers à cheval

Forte demande; prix fermes.

Nous cotons f.o.b. Montréal:

Table listing various fers à cheval items (No 1, No 2, Fers à neige, Léger et pesant, etc.) with prices.

Fers assortis de plus d'une grandeur au baril 10c. à 25c. extra par baril.

Table listing various fers assortis items (Neverslip en fer, Neverslip en acier, etc.) with prices.

Chaines en fer

Bonne demande; les prix sont très fermes et les marchandises très difficiles à obtenir.

On cote par 100 lbs.:

Table listing various chaines en fer items (3-16 No 6, 3-16 exact 5, etc.) with prices.

Chaines à traits esc. 45 p.c.
Jack Chain en acier, simple et double esc. 40 p.c.
Jack Chain en cuivre, simple et double esc. 50 p.c.
Chaines à vache esc. 40 p.c.
Chaines fermant en dehors esc. 65 p.c.
Ferrements de chaîne à vache esc. 35 p.c.
A diminuer 1-4c de la liste pour les détailliers.

Vis à Bols

Forte demande; les prix sont toujours très fermes.

Nous cotons sans changement les escomptes suivants sur la liste:

Table listing various vis à Bols items (Tête plate, acier; Tête ronde, acier; etc.) with prices.

Vis à machine

Têtes plates, 25 p.c. de la liste.
Têtes rondes, 20 p.c.

Rivets et Palatres

Nous cotons:

Rivets en fer, noirs et étamés, 60, 10 et 10 p. c.
Palatres cuivre, 15 p. c.
Extra 1c. par lb. sur rivets en fer pour boîtes carton 1-2 lb.
Rivets en cuivre 15 p. c. et en boîtes de carton, 1c. extra par lb.

Fanaux

Forte demande.

Nous cotons:

Table listing various fanaux items (Cold Blast No 2, Wright No 3, Ordinaires, Dashboard C. B., No 0) with prices.

Peinturés 50c. extra par doz.

Tordeuses à linge

Nous cotons:

Table listing various tordeuses à linge items (Royal Canadian, Colonial, Safety, E. Z. E., Rapid, Paragon, Bicycle) with prices.

Munitions

Les escomptes des cartouches Dominion R. F., C. F. Sporting, Crown et en cuivre ont été changés.

Demande plus faible.

Nous cotons:

Caps B B Dom. le mille, net, \$1.45.
Cartouches, Amer R. F. le mille, à plomb et à balle, 30 et 5 p. c.
Cartouches chargées amér., esc. 20 p. c. sur la liste.
Cartouches vides amér., 10 p. c. d'avance sur la liste.
Cartouches Amér. C. F. Sporting avance 10 p. c. sur la liste.
Cartouches amér. C. F. à balle et à plomb Prix net sur la liste.
Caps B. B. Amer. le mille, \$2.00.
Caps à Cartouches, No 1, 1 1-2, 2, 2 1-2, le mille, \$2.05.
Caps B. B. Dominion R. F. 50 et 7 1/2 p. c.
Caps Dominion C. F. 30 p. c.
Caps Dominion C. F. Sporting 20 et 5 p. c.
C. F. Sporting, ajouter 5 p. c. à la liste.
Cartouches C. B. le mille \$3.00.
Cartouches blanches Crown 25 et 5 p. c.
Cartouches chargées Crown 15 et 10 p. c.
Cartouches cuivre 55 et 5 p. c.
Poudre noire 12 gauge. le mille \$15.00
Poudre noire 10 gauge. le mille 16.00
Poudre blanche 12 gauge. le mille 20.50
Poudre blanche 10 gauge. le mille 22.50
Caps à cartouches Dominion 25 p. c.

Poudre

Nous cotons:

S. S. sans fumée Shot Gun 100 lbs ou moins la lb. 0.85
1000 lbs ou plus la lb. 0.80 net 30 jours.

Plomb de chasse

Nous cotons:

Table listing various plomb de chasse items (Ordinaire, Chilled, Buck and Seal, Ball) with prices.

On donne un escompte de 5 p. c. sur la liste.

METAUX

Antimoine

Marché très ferme.

Nous cotons de 27 1/2c. à 28c. la livre.

Fontes

Nous cotons sans changement:

Table listing various fontes items (Caron, Londonderry, Summerlee) with prices.

Fer en barre

Le fer en barre est rare et très ferme. Forte demande.

Nous cotons:

Table listing various fer en barre items (Fer marchand, Fer forgé, Fer fini) with prices.

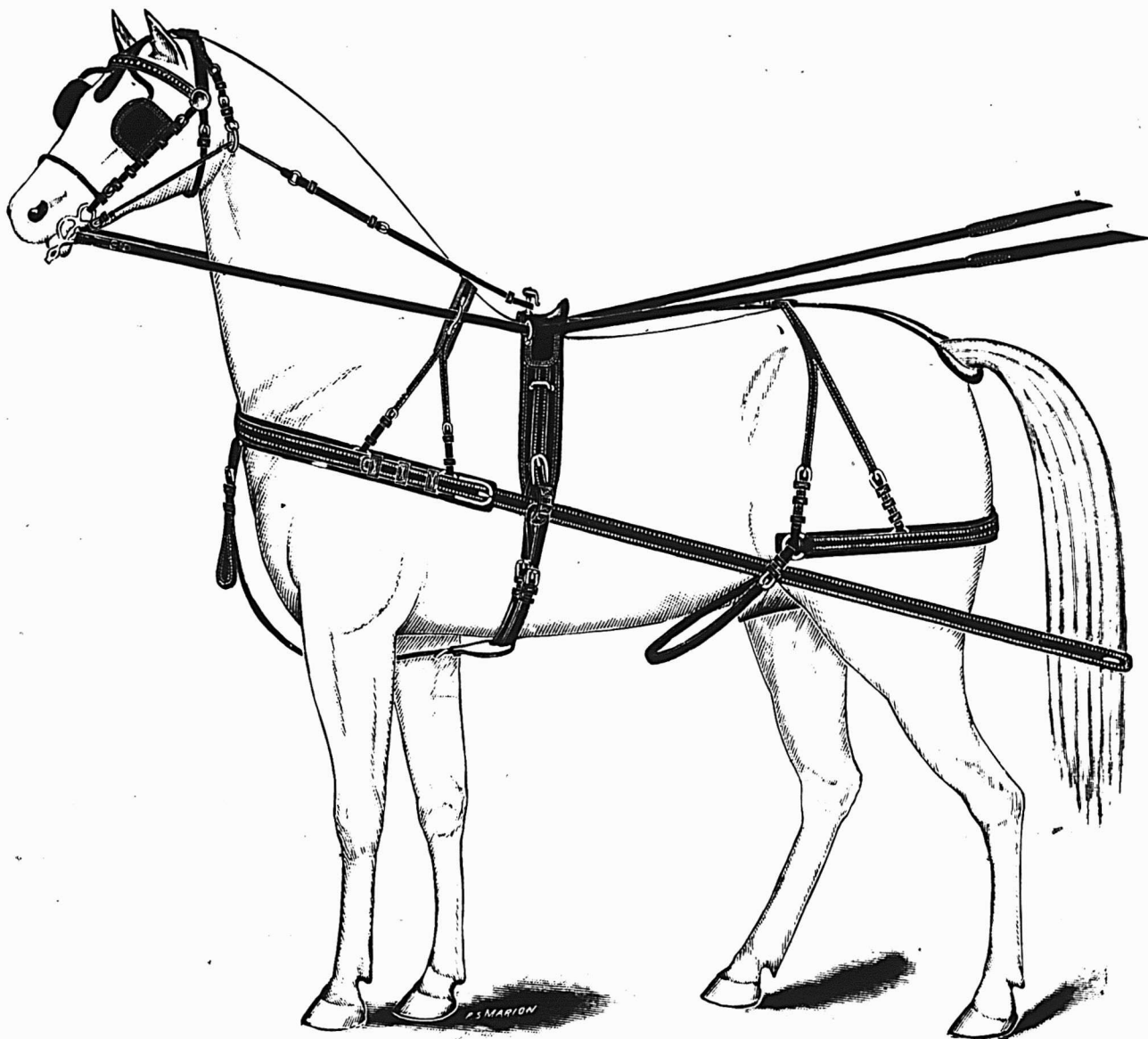

Manufacturiers de
HARNAIS, COLLIERS, SELLES, COUVERTES
A CHEVAUX, VALISES, SACS DE
VOYAGE, ETC., ETC.

La supériorité de nos marchandises est le résultat du soin apporté à chaque détail de la fabrication et au choix des matériaux employés.

POUR
INFORMATIONS
ECRIVEZ A

Samontagne Limitée.

~ BLOC BALMORAL ~

RUE NOTRE DAME OUEST, MONTREAL, Can.

Fer pour fers à cheval base 100 lbs. 0.00 2.60
 Feuillard mince 1½ à 3 pes. base 3.10

Acier en barre

Fort demande.
 Nous cotons net, 30 jours.
 Acier doux base 100 lbs. 0.00 2.25
 Acier à rivets base 100 lbs. 0.00 2.25
 Acier à lisse base 100 lbs. 0.00 2.25
 Acier à bandage base 100 lbs. 0.00 2.40
 Acier à machine base 100 lbs. 2.60 2.75
 Acier à pince base 100 lbs. 0.00 3.05
 Acier à ressorts base 100 lbs. 2.75 3.00

Culvre

Marché plus fort que jamais. Ce métal est très rare. Nous cotons le culvre en lingots de 26 1-2 à 27c. Le culvre en feuilles est coté à 34c.

Etain en lingots

Le marché est très ferme et sans changement. On cote de 46 à 46 1-2c.

Plomb en lingots

Très ferme.
 Nous cotons sans changement: \$5.50 à \$5.60.

Zinc en lingots

Fort demande, prix fermes.
 Nous cotons de \$7.25 à \$7.50 les 100 livres.

HUILES, PEINTURES ET VITRERIE

Huile de lin

Les prix ont été encore augmentés de 3 cents; faible demande.
 Nous cotons au gallon: huile bouillie, 65c. de 1 à 2 barils et 64c. pour 3 à 5 barils; huile crue 62c. de 1 à 2 barils et 61c. pour 3 à 5 barils.

Huile de loup-marin

Cet article est très rare et en bonne demande.
 Nous cotons au gallon.

Huile extra raffinée 50c
 Huile paille 40c

Essence de térébenthine

Marché très ferme. Nous cotons au gallon pour un baril, 97 cents; de 2 barils à 4 barils, 96c.; et pour quantité moindre de 1 baril, \$1.02.

Blanc de plomb

Très rare.
 Le marché est très ferme.
 Nous cotons:
 Blanc de plomb pur \$7.00 \$7.25
 Blanc de plomb No 1 6.50 6.75
 Blanc de plomb No 2 6.25 6.50
 Blanc de plomb No 3 6.00 6.25
 Blanc de plomb No 4 5.75 6.00

Peintures préparées

Marché très ferme. On s'attend à une hausse.
 Les peintures préparées se vendent maintenant par gallon, demi-gallon, quart de gallon et boîtes de 1 lb. aux prix que nous cotons ci-dessous.

Nous cotons:
 Gallon 1.10
 Demi-gallon 1.15
 Quart de gallon 1.20
 En boîtes de 1 lb. 0.08½

Pitch

Les prix sont sans changement.
 Goudron dur 100 lbs. 0.65

Verres à Vitres

Nous cotons sans changement: Star, au-dessous de 26 pouces unis: 50 pieds, \$1.70; 100 pieds, \$3.20; 26 à 40, 50 pieds, \$1.80; 100 pieds, \$3.40; 41 à 50, 100 pieds, \$3.85; 51 à 60, 100 pieds, \$4.10; 61 à 70,

100 pieds, \$4.35; 71 à 80, 100 pieds, \$4.85.
 Double Diamond, 100 pieds: 0 à 25, \$6.75; 26 à 40, \$7.25; 41 à 50, \$8.75; 51 à 60, \$10.00; 61 à 70, \$11.50; 71 à 80, \$12.50; 81 à 85, \$14.00; 86 à 90, \$16.50; 91 à 95, \$18.00. Escompte, 33 1-3 p. c.
 Sur Diamond, escompte 20 p. c.

Vert de Paris

Le vert de Paris est très rare et le commerce de gros ne peut plus s'en procurer. On peut s'attendre à une hausse.

Nous cotons:

	Anglais	Canadien
Barils à pétrole.	24½c	24½c
Kegs à arsenic.	24½c	24½c
Drums de 50 et 100 lbs.	25 c	25 c
Drums de 25 lbs.	25½c	25½c
Boîtes à papier 1 lb.	26 c	26 c
Boîtes fer-blanc, 1 lb.	27 c	27 c
Boîtes papier, ½ lb.	28 c	28 c
Boîtes fer-blanc, ½ lb.	29 c	29 c

Ciment

Nous cotons par baril: ciment américain, de \$2.00 à \$2.10; ciment canadien, \$2 à \$2.05; ciment anglais, \$1.80 à \$2.05 et ciment belge, de \$1.60 à \$1.90.

Briques réfractaires, etc.

On cote les briques réfractaires anglaises et écossaises de \$17.00 à \$21.00 le 1000; briques américaines de \$30.00 à \$35.00.

Câbles et cordages

Fort demande. Prix très fermes.

Nous cotons:

Best Manilla base lb. 0.00	0.15½
British Manilla base lb. 0.00	0.12
Sisal base lb. 0.00	0.10½
L'athyarn simple base lb. 0.00	0.10
L'athyarn double base lb. 0.00	0.10½
Jute base lb. 0.00	0.09
Coton base lb. 0.00	0.22
Cordes à châssis base lb. 0.00	0.30

Papiers de Construction

Nous cotons:

Jaune ordinaire. le rouleau	0.40
Noir ordinaire. le rouleau	0.50
Goudronné les 100 lbs.	2.25
Papier à tapis la tonne	60.00
Papier à cou. roul. 2 plis	0.00 1.00
Papier à cou. roul. 3 plis	0.00 1.25
Papier surprise roul. 15 lbs	0.50

FERRAILLES

Nous cotons:

Culvre fort.	0.00 0.20
Culvre mince ou fonds en culvre.	0.00 0.17
Laiton rouge fort	0.00 0.18½
Laiton jaune fort	0.00 0.15
Laiton mince	0.11 0.11½
Plomb	0.04½ 0.04½
Zinc	0.00 0.04½

	tonne.
Fer forgé No 1.	0.00 17.00
Fer forgé No 2	0.00 6.00
Fer fondu et débris de machines	0.00 18.00
Plaques de poêles	0.00 14.00
Fontes et aciers malléables	0.00 0.00
	La lb.
Vieilles claques	0.00 0.11½
Chiffons de la campagne les 100 lbs.	0.01 0.01½

C'EST UN FAIT ACQUIS

que dans la vie pratique des affaires, les annonces insérées dans un bon journal de la partie, rapportent. Faites un essai dans le "Prix Courant" et vous serez satisfait.



Contrats donnés

Chez Huot & Payette, architectes, 100 St-Jacques, No 260, une bâtisse à Westmount Plateau, à 2 étages, formant un logement; maçonnerie, Desjardins & Labelle; charpente et menuiserie, La Cie U. Pauzé & Fils; couverture, La Cie T. Lessard & Son; plombage, do; chauffage, do; brique, P. & J. O. Brunet; enduits, Pelletier & O'Brien; peinture et vitrage, Gustave Dumont; électricité, R. Monod. Propriétaire, C. E. Clark.

NOTES

M. Dalbé Viau, architecte, prépare les plans et devis pour une maison formant 3 logements, que M. Olivier fera ériger à De Lorimier.

M. Zot, Trudel, architecte, a accordé à Frk. Bouchard, le contrat de la maçonnerie pour une maison formant des logements, que M. Zotique Sénécal fera ériger boulevard St-Joseph.

M. Zot, Trudel, architecte, prépare les plans et devis pour une maison formant 2 magasins et 2 logements, que M. T. Bélisle fera ériger sur l'avenue Papineau.

Permis de construire à Montréal

Rue St-Hubert, No 31, modifications à une maison; coût probable, \$150. Propriétaire, C. H. Catelli; entrepreneur, Les Beaudry (140).

Coin des rues du Havre et Logan, construction d'une bâtisse incendiée; coût probable, \$3,000. Propriétaires, Albert McArthur & Co., Ltd. (141).

Rue St-Laurent, No 828, modifications à une maison; coût probable, \$40. Propriétaire, Dame Hélène Chaput (142).

Rue Lemoine, près de la rue St-Nicholas, une bâtisse formant des bureaux, 25 de front, 81 en arrière x 60, à 7 étages en pierre et brique, couverture en gravois; coût probable, \$82,000. Propriétaire, J. Coristine; entrepreneur, C. E. Deakin; architecte, H. C. Stone (143).

Rue Mullin, près de la rue Roppey, une maison formant un logement, 19 x 34, à un étage, en bois et brique, couverture en gravois; coût probable, \$800. Propriétaire, John F. Lyon (144).

Rue Iberville, près de la rue Rachel, un hangar, 20 x 12, à 2 étages, en bois et tôle, couverture en gravois; coût probable, \$100. Propriétaire, Hubert Faucher (145).

Rue Champlain, No 474, modifications à une maison; coût probable, \$600. Propriétaire, Jos. Gélinas; entrepreneur, B. Emond (146).

Rue Milton, Nos 72 et 72a, modifications à une maison; coût probable, \$1,000. Propriétaire, Wm. Spark; architectes, Mitchell & Creighton; entrepreneur, Purvis & Henderson (147).

Rue Sanguinet, No 71, modifications à une maison; coût probable, \$1,000. Propriétaire, Melle G. Glepheire; entrepreneur, Willie Michaud (148).

Rue St-Hubert, No 1984, ajout d'un étage à une maison; coût probable, \$800. Propriétaire, Victor Morin (149).

Rue St-André, Nos 987 à 993, ajout d'un étage à une maison; coût probable, \$2,500. Propriétaire, Louis Lachapelle (150).

Rue Ste-Elizabeth du Portugal, No 77

ETABLIS EN 1796

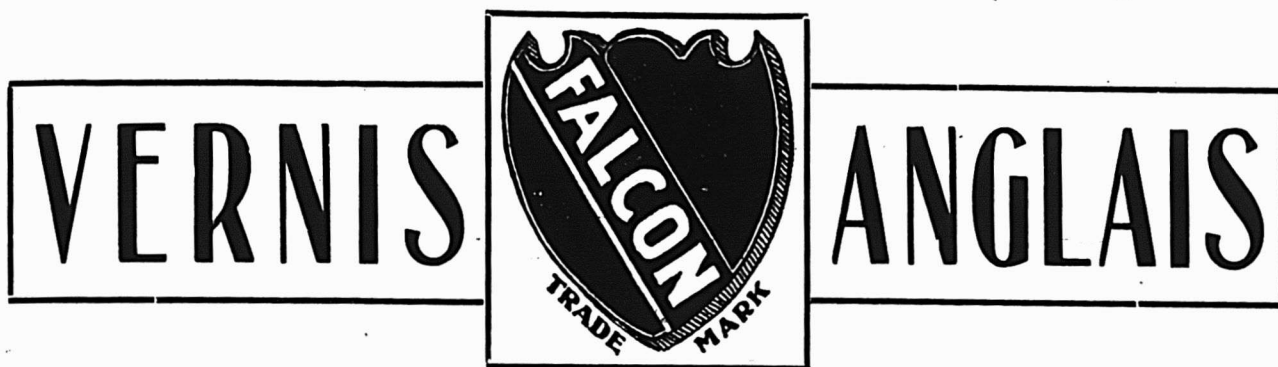

POUR TOUS LES USAGES

ESSAYEZ NOS

PEINTURES TOUTES PRÉPARÉES

Nous en préparons trois qualités:

Marque "FALCON" Sans égale sur le marché.

Marque "THREELEGS" Bonne qualité intermédiaire.

Marque "DIAMOND" Qualité à bon marché, digne de confiance, supérieure à la plus part des marques sur le marché.

Quelques Spécialités:

PHASANTITE—Peinture à l'eau idéale.

LACKERITE—Notre teinte à vernis de haute qualité.

FALCONITE—Email Blanc séchant lentement, donnant toujours satisfaction.

Wilkinson, Heywood & Clark, Limited,

LONDRES, ANGLETERRE.

MONTREAL, 300 RUE NOTRE-DAME OUEST.

SUCCURSALES:

Liverpool, Mexico, Paris, Alexandrie, Bombay, Karachi, Calcutta, Madras,
Colombo, Rangoon, Hong-Kong, Shanghai, Penang, Singapore,
Soerabaya, Kobe, Yokohama, Melbourne, Sydney.
Et Agences dans le monde entier.

FRANCIS C. REYNOLDS, Gérant Canadien.

modifications à une maison; coût probable, \$350. Propriétaire, F. H. Poitras (151).

Rue Cowan, près de la rue St-Zotique, une maison formant un logement, 25 x 33, à un étage, en bois et brique, couverture en gravois; coût probable, \$500. Propriétaire, Emile Paré (152).

Rue Agnès, près de la rue St-Antoine, une maison formant 3 logements, 27 x 35, à 3 étages, en bois et brique, couverture en gravois; coût probable, \$3,500. Propriétaire, Jos. Lussier (153).

Rue Déséry, No 50, modifications à une maison; coût probable, \$125. Propriétaire, Dr G. E. Baril (154).

Rue St-André, No 540, modifications à une maison; coût probable, \$600. Propriétaire, P. N. Vigeant (155).

Rue Dufferin, près de la rue Bélanger, un hangar formant un logement temporaire, 18 x 30, à un étage, en bois et tôle; coût probable, \$100. Propriétaire, Jos. Cantin (156).

Rue Resther, près de la rue Bienville, une écurie, 48 x 14, à un étage, en bois et brique, couverture en feutre; coût probable, \$250. Propriétaire, Odilon Gaboury (157).

Rue Elm, près de la rue Ontario, une maison formant un logement, 22 x 30, à 2 étages, en bois et brique, couverture en papier et gravois; coût probable, \$1,600. Propriétaire, G. W. Tremblay (158).

Rue St-André, No 721, une maison formant 3 logements, 24 x 36, à 3 étages, en bois, pierre et brique, couverture en feutre et gravois; coût probable, \$7,000. Propriétaire, Edmond Malo; architecte, A. H. Lapierre; entrepreneur, L. A. Amiot (159).

Rue St-Hubert, près de la rue St-Zotique, une maison formant 2 logements, 25 x 40, à 2 étages, en bois et brique pressés; coût probable, \$2,000. Propriétaire, Clovis Morin; entrepreneur, Henri Bertrand (160).

Rue Ste-Hélène, Nos 12 et 14, reconstruire une maison incendiée, 52 de front, 53,6 en arrière x 94, à 4 étages, en pierre et brique; coût probable, \$22,000. Propriétaire, A. Rudolph; architecte, Eric Mann; entrepreneur, Adol. Reeves (161).

Rue Montgomery, près de la rue Sherbrooke, un hangar, 25 x 25, à un étage formant un logement temporaire, en bois et brique; coût probable, \$200. Propriétaire, Adélar Quézé (162).

Rue Boyer, quartier St-Denis, un hangar, 30 x 12, à un étage, en bois; coût probable, \$100. Propriétaire, A. Desnoyers (163).

Rue St-Timothée, No 46, modifications à une maison; coût probable, \$300. Propriétaire, Luigo Casilli; entrepreneur, Luigi William (164).

Rue Huron, No 21, modifications à une maison; coût probable, \$1,200. Propriétaire, J. O. Labelle (165).

Rue Balmoral, modifications à une maison; coût probable, \$240. Propriétaire, A. Dionne (166).

Rue Butternut, No 14, modifications à une maison; coût probable, \$350. Propriétaire, Barthélémi Groulx (167).

Rue Rose de Lima, près de la rue Labelle, une maison formant un logement, 25 x 26, à un étage, en bois et brique, couverture en gravois; coût probable, \$300. Propriétaire, Rémi Beaulieu (168).

Rue Rose de Lima, près de la rue Labelle, une écurie, 20 x 15, à 2 étages, en bois et brique, couverture en gravois; coût probable, \$400. Propriétaire, Rémi Beaulieu (169).

Rue Bréboeuf, près de la rue Laurier, une maison formant un logement, 25 x

32, à un étage, en brique, couverture en papier gondronné; coût probable, \$500. Propriétaire, Marcellin Caron (170).

Rue Labelle, près de la rue Comte, une écurie, 14 x 20, à 2 étages, en bois et brique, couverture en gravois; coût probable, \$600. Propriétaire, Achille Larin (171).

Rue Cowan, près de la rue Beaulieu, une maison formant un logement, 25 x 38, à un étage, en bois et brique; coût probable, \$500. Propriétaire, Cyrille Proulx (172).

Rue Montgomery, près de la rue Forsyth, un hangar formant un logement temporaire, 25 x 30, à un étage, en bois et tôle; coût probable, \$200. Propriétaire Wilfrid Leclaire (173).

Rue Dandurand, (Rosemount), une maison formant 2 logements, 25 x 35, à 2 étages, en brique; coût probable, \$1,800. Propriétaire, John Pepper (174).

Rue Montgomery, près de la rue Hochelaga, un hangar formant un logement temporaire, 15 x 25, à un étage, en bois et tôle; coût probable, \$220. Propriétaire, P. Vallières (175).

Personnel

— M. C. Dolph, de la Preston Siding & Shingle Co., de Preston, Ont., était à Montréal cette semaine.

C'est le moment pour les entrepreneurs de songer plus que jamais à s'assurer les articles et marchandises dont ils auront besoin dès le commencement de la saison de construction. Pour s'informer des prix, des stocks disponibles, etc... il n'y a plus de temps à perdre. Aussi, engageons-nous les plombiers, menuisiers et tous les contracteurs à demander à la maison Jean Paquette, 1353 Boulevard St-Laurent, Montréal, ses catalogues et tous les renseignements dont ils pourraient avoir besoin. Une visite à ses entrepôts vaudrait encore mieux.

Pour tous les travaux où il est nécessaire ou utile d'employer la meilleure tôle galvanisée, celles portant le nom de "Gilbertson" se recommandent d'elles-mêmes. Elles sont plates, de dimensions uniformes, bien galvanisées et souples; elles se travaillent vite et bien et sont un peu moins chères que celles de la même haute qualité. C'est pourquoi il est toujours avantageux de demander à son fournisseur les tôles plates galvanisées "Comet" de Gilbertson.

Quiconque achète une embarcation de course ou de plaisance la veut stable, rapide et d'une grande légèreté. Seul un constructeur habile et dessinateur expérimenté peut livrer des embarcations ayant toutes les qualités requises par l'acheteur. M. E. Frank Dey, propriétaire de "The Capital Boat Works", 631 rue Bank, Ottawa, est un expert dans la construction des embarcations de tout genre et nos lecteurs peuvent s'adresser à lui en toute confiance. Les victoires remportées dans les courses par ceux qui montaient les canots de guerre, les canots à un et à deux avirons, etc... de sa construction ne se comptent plus. M. E. Frank Dey excelle également dans la construction des Yachts à gazoline et à voile, des chaloupes, des canots de chasse et de plaisance ainsi que des dinghies, etc...

Nous croyons que nos lecteurs trouveraient difficilement un constructeur qui puisse leur donner plus grande satisfaction. Demandez le catalogue à l'adresse ci-dessus.

LA SPECIALISATION DES APPRENTIS

(Traduit de "The Iron Age")

Les grands ateliers de construction de machines des Etats-Unis semblent avoir commencé à introduire la spécialisation dans les méthodes d'apprentissage.

Cette spécialisation veut dire suppression de l'enseignement aux apprentis de toutes les connaissances nécessaires pour devenir mécaniciens accomplis dans toutes les branches et son remplacement par la formation d'ouvriers très expérimentés dans la conduite des tours, des raboteuses, des machines à forer et dans l'ajustage. La croyance a commencé à se répandre que le mécanicien connaissant toutes les branches du métier n'est plus nécessaire comme autrefois et que les années d'apprentissage seraient mieux employées à apprendre une seule branche de la partie et l'apprendre à fond. Les partisans de ce changement maintiennent que cette mesure serait préférable pour l'apprenti aussi bien que pour celui qui doit l'employer plus tard, quand cet apprenti sera devenu ouvrier et qu'incidence l'apprenti rendrait plus de services comme élément de production pendant ses années d'apprentissage.

Ce système a été déjà mis en pratique dans de nombreux ateliers, mais sans spécification dans le contrat d'apprentissage. Des jeunes gens sont acceptés dans les ateliers et on les fait travailler dans une catégorie quelconque de machinerie, jusqu'à ce que, s'ils continuent ce travail, ils y deviennent experts jusqu'à un certain point. Ce ne sont pas des apprentis, mais des ouvriers, qui peuvent rester ou partir, au gré de leurs patrons. Un grand nombre de bons ouvriers sont ainsi formés, dont quelques-uns deviennent experts et se placent sur le même pied que leurs compagnons qui ont reçu une instruction générale au cours de leur apprentissage. L'expérience acquise avec des jeunes gens instruits de cette manière a naturellement développé l'idée de la spécialisation de l'apprenti, qui serait instruit dans un certain genre d'ouvrage, mais, naturellement, avec l'avantage d'un enseignement plus libéral et de facilités plus grandes offertes dans le genre du travail accompli.

Une objection au système proposé est que les jeunes gens qui devront faire plus tard les fonctions de contremaître, auraient plus de valeur s'ils recevaient l'instruction générale donnée dans le système actuel d'apprentissage. C'est évidemment vrai. Il n'y a jamais d'époque, tout au moins pendant un certain nombre d'années, où on n'aura pas besoin de mécaniciens connaissant toutes les parties du métier, et dans les ateliers où on en a besoin, leur apprentissage continuerait à se faire d'après le système actuel. Mais l'argument concernant les contremaîtres de l'avenir devrait être considéré avec quelque réserve. On peut supposer que l'ouvrier

Pièces Fondues en Fine Fonte Grise et en Acier Malléable.

Standard Foundry Co.

Tél., Main 742. MONTREAL EXCHANGE.

LONGUEUIL.

Ferblanterie de tous genres

Spécialité de chaudières à lait et de canistres à sirop.

Pour vos commandes en articles de laiterie et en ferblanterie pour la récolte et l'emballage du sucre et du sirop d'érable, adressez-vous à

A. AUBRY & FILS, Manufacturiers et Importateurs

600 Avenue Delorimier

TELEPHONE BELL
EST 2512

MONTREAL

TELEPHONE MARCHANDS
1672

SCIES MAPLE LEAF

Le Canada tient la tête dans la fabrication des scies de haute qualité.



Manufacturées par **The Maple Leaf Saw Works**
SHURLY & DIETRICH, Propriétaires, Galt, Ont.

NOS Scies sont trempées au moyen d'un procédé secret. Nous garantissons que ce sont les Scies les mieux trempées qui existent au monde. Comme fini, elles ne sont inférieures à aucune autre et elles sont parfaitement aiguës. Nous demandons un essai qui prouve nos prétentions. Satisfaction garantie.

La Maison A. PRUD'HOMME & FILS Ltée

Attire l'attention des Marchands sur les lignes suivantes qui sont au complet et pour lesquelles elle cote des prix très avantageux.

Coutellerie de Table, Sets à Découper,  Couteaux, Cuillères, Fourchettes Argentés,

Pour Cadeaux de Noces et Présents.

Des marques les plus avantageusement connues.

Boîtes à Argent, Traînes Sauvages, Traîneaux d'Enfants et Marchandises variées pour le Commerce d'Hiver.

A. PRUD'HOMME & FILS, Ltée

10 RUE DEBRESOLES,

Importateurs et Marchands en Gros
de Ferronnerie et Quincaillerie.

MONTREAL.

tourneur, ayant fait son apprentissage, doit avoir acquis une bonne connaissance générale du travail fait dans les ateliers de construction de machines, si cet homme est de ceux qu'on peut s'attendre à voir devenir contremaîtres. Il faut aussi se rappeler que l'habitude est prise de plus en plus d'obvier en grande partie à la nécessité d'une connaissance technique pratique de la part du contremaître, qui, dans nombre d'établissements, reçoit les instructions les plus explicites concernant le travail que devront exécuter les ouvriers sous sa direction, et concernant même les vitesses des outils à employer. Le jugement du contremaître devient chose de moins en moins importante, et ses rapports avec les ouvriers sont, en conséquence, différents, bien que toujours importants au point de vue de l'exécution du travail.

La spécialisation de l'apprentissage n'est pas encore un système répandu. Elle est d'habitude appliquée dans les cas où un produit est tel qu'il exige les services d'ouvriers spécialistes pour conduire la machine fabriquée, comme par exemple la machine à polir. L'industrie manufacturière moderne doit toujours avoir une tendance à centraliser le maximum de production dans une unité donnée, que cette unité soit une machine ou un homme, et, dans les grands ateliers, l'ouvrier très habile dans une spécialité sera toujours très recherché. Si dans les efforts faits pour obtenir le plus grand rendement et la production la plus économique, on trouve que les apprentis spécialisés donnent les meilleurs résultats, ce système gagnera du terrain jusqu'à ce qu'il occupe une place importante. Il y a assez d'établissements adoptant le système de la spécialisation pour permettre plus tard des comparaisons.

UNE LOCOMOTIVE GEANTE

Pour faire une machine énorme, la Compagnie des chemins de fer du Nord, en France, a imaginé d'en réunir deux en une seule, dit l' "Eclair", de Paris. C'est un rien, — mais il fallait le trouver.

C'est une machine compound à châssis articulé. Si l'on considère le mécanisme, on reconnaît qu'il s'agit bien de deux machines juxtaposées, réunies par une boggie (ou truc à quatre roues) articulée. Les cylindres de ces deux machines sont alimentés par une seule et immense chaudière n'ayant qu'un foyer unique. En d'autres termes, la machine est simple par son appareil évaporatoire et double par son mécanisme. L'articulation du châssis qui le supporte est commandée par la nécessité de passer dans les courbes, ce que ne permettrait pas un châssis rigide d'une pareille longueur.

Et cette locomotive double peut fonctionner par moitié. Deux cylindres sont placés à l'avant, deux à l'arrière. Le mécanicien peut, à son gré, admettre directement la

Véritable Blanc de Plomb B. B. de Brandram



Est connu depuis longtemps comme le meilleur Blanc de Plomb que le monde produise. Il est sans égal pour . . .

la **BLANCHEUR**,
la **FINESSE**,
et la **CONSISTANCE**,

et couvre plus de surface que tout autre Blanc de Plomb. C'est le seul Blanc de Plomb employé dans les . . .

PEINTURES LIQUIDES

"ANCHOR"

ou

"ANGLAISES"

Ce qui en fait des leaders sur le marché.

Manufacturé par

Brandram - Henderson

LIMITED.

MONTREAL et WINNIPEG.

vapeur à haute pression dans les deux paires de cylindres à la fois, pour donner un effort maximum, comme au "coup de collier" du départ ou à la montée des fortes rampes. Dans ce dernier cas, l'ensemble fonctionne comme deux machines distinctes, avec cet avantage sur la double traction ordinaire qu'il y a utilisation complète des forces ainsi additionnées et accord parfait dans le fonctionnement.

Cette locomotive monstre, possédant seize roues motrices ou porteuses, a 16 m. 146 (environ 53 pieds) de long et pèse 231,946 livres. Que ça ! On a pu aménager, grâce à sa longueur exceptionnelle, de vastes caisses qui règnent de chaque côté, le long du corps cylindrique de la chaudière, et même le dépassent, à l'avant et à l'arrière. Ces caisses peuvent contenir 11,000 livres de charbon et 2,816 gallons d'eau.

La Compagnie du Nord se propose d'employer les locomotives de ce nouveau type à la traction des trains de houille, d'un poids total de 1,980 tonnes, transportant 2,200,000 livres de charbon ! Les trains les plus chargés qu'on ait fait circuler jusqu'ici n'atteignaient guère qu'au chiffre de 1,320,000 livres. Nous sommes donc en plein triomphe mécanique.

AUGMENTATION DE LA PRODUCTION DE LA FONTE AU CANADA

Le tableau ci-dessus indique, en grosses tonnes, la production de la fonte au Canada en 1906 et pendant les douze années antérieures. La production de l'année dernière est double de celle de 1904 :

1894.	44,791
1895.	37,829
1896.	60,030
1897.	53,796
1898.	68,755
1899.	94,077
1900.	86,090
1901.	244,976
1902.	319,557
1903.	265,418
1904.	270,942
1905.	458,003
1906.	541,957

En 1906, le Canada avait 13 hauts-fourneaux en activité. Dans la première moitié de 1905, ce nombre était le même et il était de 12 dans la seconde moitié.

Pour les annonceurs

Nous signalons aux commerçants qui ont recours à la publicité, le Newspaper Directory and Advertisers' Manual pour 1907, édité par The Geo. M. Savage Advertising Agency, de Detroit, Mich. Ce directory contient une liste des publications paraissant aux Etats-Unis, y compris ses territoires et possessions, au Canada et à Terre-Neuve. Ces publications sont indiquées par ordre alphabétique et par états. Le directory contient également des renseignements utiles sur les divers états et chacune des publications mentionnées.

C'est, en un mot, un livre dont ne peut guère se passer l'annonceur qui veut chercher sa publicité à bon escient et qui veut honorer à l'agence dont il émane.

NOVA SCOTIA STEEL & COAL CO.

LIMITED.

MANUFACTURIERS DE

ACIER en BARRES MARCHAND, MACHINERIE à ROUES, TRANSMISSIONS en ACIER COMPRIMÉ POLI, TOLES D'ACIER jusqu'à 48 pcs de large, RAILS en "T" de 12, 18 et 21 lbs à la verge, ECLISSES, ESSIEUX DE CHARS DE CHEMINS DE FER.

GROSSES PIÈCES DE FORGE, UNE SPÉCIALITÉ

FER EN GUEUSE "FERRONA" POUR FONDERIE, "CHARBON OLD SYDNEY."

Acier, Trenton, N.E. Hauts Fourneaux, Ferrona, N.E.
Mines de Charbon, Sydney Mines, N.R. Mines de Fer, Wabana, Ter'n've.

Bureau Principal: NEW GLASGOW, N.E.

Fournitures de Feutre et de Papier

LAISSEZ-NOUS VOUS COTER DES PRIX POUR N'IMPORTE QUELLE QUANTITÉ de

Toitures Goudronnées (Roofing) prêtes à poser, 2 et 3 plis
Papiers de Construction, Feutre à doubler et à Tapisser
Produits de Goudron, Papier à Tapisser et à Imprimer
Papier d'Emballage Brun et Manille.

NOTE: - Nous sommes les fabricants du Feutre Goudronné "Black Diamond."

Alex. McArthur & Co.

82 Rue McGill, Montréal. Limited.

MANUFACTURE DE FEUTRE POUR TOITURES: Rues du Havre et Logan.
MOULIN A PAPIER, Joliette, Qué.

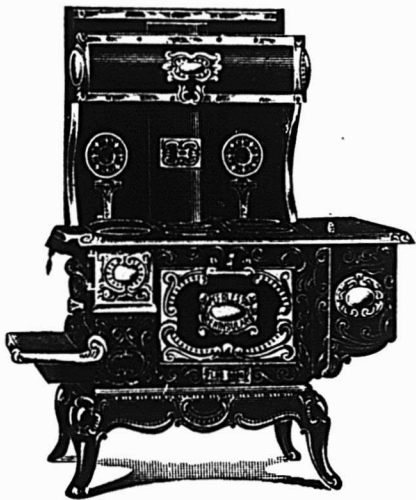

Les POÊLES et FOURNEAUX PENINSULAR

Sont faits dans tous les Genres et toutes les Grandeurs. Le Peninsular "PEERLESS" représenté ci-contre est le seul fourneau en fer fondu fait avec une porte de four se rabattant. C'est un point qui attire tous ceux qui ont l'intention de faire un achat.

et Demandez notre CATALOGUE de 1906

GLARE BROS. & CO., Ltd., PRESTON, Ont.

F. P. DRAPER,
46, rue Waverley, Montréal

AGENTS GÉNÉRAUX

MECHANICS SUPPLY CO.
Québec.

Les SCIES SILVER STEEL ATKINS

Sont les Scies les plus profitables à vendre, parce qu'elles satisfont votre client et le ramènent à vous. Les bons mé-

caniciens les apprécient et les achètent. Partout les meilleurs marchands les vendent. Demandez par lettre détails et catalogue.

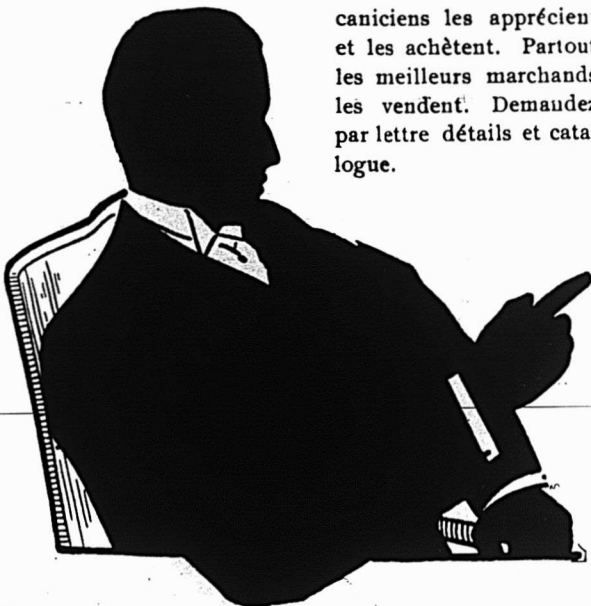

E. C. ATKINS & CO., Inc.

La Maison pour les Scies "SILVER STEEL."

Bureau Principal et Manufacture à Indianapolis.

Succursales: Toronto, Atlanta, Chicago, Memphis, Minneapolis, Nouvelle-Orléans, New-York, Portland, San Francisco, Seattle.

JEAN PAQUETTE

ODESSA PAQUETTE

MAISON

Jean Paquette

(Montreal Plumbers' Supply)

1353 Rue St-Laurent, Montréal.

TELEPHONE, Est 1068

Spécialité de Poêles, Fournaises et Poêles Tortue.

Horloges, Argenterie, Coutellerie de toute sorte, Vaisselle de Table pour Cadeaux.

Entrepôt de Plomberie:

875 à 883 Rue Saint Dominique

TEL. Est 3293.

578 et 570 Avenue Coloniale

Demandez nos prix avant de placer vos commandes. Nous faisons une spécialité de Fournitures de Plombiers. Notre assortiment est considérable et nos prix sont corrects

Tel. Est 1068



PENDANT LA SEMAINE TERMINEE
LE 9 MARS 1907

MONTREAL-EST

Quartier Lafontaine

Rue Montcalm, Nos 259½ à 263a. Lot 1023, avec maison en bois et brique; terrain, 85 x 76, supr. 6492. La succession F. X. Rastoul à Alphonse Piquette; \$5,825 (68112.)

Rue St-Denis, Nos 277 et 279. Lot 827, avec maison en pierre et brique; terrain, 25 x 125, supr. 3125. Marie Sophie A. Brosseau, veuve de Damase W. Brunet à Joséphine Desjardins, épouse de Chas. Achille Daigle; \$9,200 (68113.)

Rue Beaudry, Nos 575 et 577. Lot 1127, avec maison en bois; terrain, 34 x 107, supr. 3711. La succession Augustin Vandellac à J.-Bte Vandellac; \$2,800 (68148.)

Rue St-Denis, Nos 411 et 413. Lot 1199-26, avec maison en pierre et brique; terrain, 25 x 80. Prime Durocher à L. Eug. Costin; \$7,000 (68173.)

Quartier Papineau

Rue Maisonneuve, Nos 466 à 474. Lots 1036 et 1037, avec maison en bois et brique; terrain, 80 x 113. Frs A. Archambault à Ernest Berthiaume; \$2,300 et les hypothèques (68124.)

Ave De Lorimier, Nos 312 à 326. Lots 508-10 à 13, avec maison en pierre et brique; terrain, 96 x 80, supr. 7680. Jos. Renaud et uxor à Ls Zénon Renaud; \$7,700 et une ente viagère de \$240 (68130.)

Rue Dorion, No 229. Lots 529 à 531, 571 à 574, pt. N. O. 570, avec manufacture en brique; terrain, 200 x 54; 1 do, 59 x 52; 1 do, 200 x 54. L. Martineau & Cie à L. Martineau & Cie, Ltée; pas de prix donné (68135.)

Rue Plessis, Nos 161 à 169. Lot 364, avec maison en bois; terrain, 49.11 x 101, supr. 5048. Geo. Thibault à Olympe Cournoyer; \$3,700 (68155.)

Rues Gain et Dorion. Lots 435-5-1, 2, 443-4-1, 2, 3, pt. S. E. 443-3-2, pt. N. O. 443-2-2, 443-2-3, 443-1-1, 452-1, 2, 455-1, 2, 443-1-2, 3, 436-7, 436-8 à 15, 436-16; terrain, supr. 32756; 1 do, 50 x 52; 1 do, supr. 5174 chacun vacant. Alex. McLaren à Trofflé Charpentier, jr.; \$13,890.40 (68167.)

Quartier Saint-Jacques

Rue Dorchester, No 375. Lot 467a, avec maison en brique; terrain, 19 x 97, supr. 1843. Alfred Bienvenu à Fabien L. Giroux; \$4,000 (68121.)

Rue Wolfe, Nos 190 et 192. Lot 383, avec maison en bois; terrain, 26 x 50, supr. 2080. Le Notaire de Montréal à John H. Kennedy; \$1,510 (68128.)

Quartier St-Laurent

Rue St-Laurent, Nos 162 à 168. Lot pt. 622, avec maison en pierre et brique; terrain, 51 x irr., supr. 2653. Cécilia Bélanger, épouse de Abr. Onellette à David Blumer; \$34,000 (68118.)

Rue Ste-Famille, Nos 59 et 61. Lot 1½ S. E. 88, avec maison en pierre et brique; terrain, 25 x 130, supr. 3250. Agnès S. Hart, épouse de J. H. Sorley et al. à Moses Lessor; \$7,750 (68120.)

Rue Vallée, No 12. Lot 436, avec mai-

son en bois; terrain, 31 x 63, supr. 1995. J. Alex. McGarr à Thomas C. McCarthy; \$2,200 (68133.)

Quartier Saint-Louis

Rue Sherbrooke Est, No 257. Lot 899-4, avec maison en pierre et brique; terrain, 31 x irr., supr. 3460. Georgiana Roy, veuve de J. C. Robert à Ls Zénon Renaud; \$9,500 (68131.)

Rue Vitré, No 36. Lots 45 et 46, avec maison en bois; terrain, 38 x 92, supr. 3542. Eusèbe Bissonnette à Schoel Rickstone; \$3,900 (68136.)

Ave Hôtel de Ville, No 783. Lot 906-19, avec maison en brique; terrain, 21 x 56, supr. 1176. Joséphine Villeneuve, veuve de Thos. Wiseman à Lévi Kert; \$4,300 (68139.)

Rue Linguet, Nos 400 à 410. Lots 90-12, 13, avec maison en pierre et brique; terrain, 50 x 84. Daniel McChie et uxor à Machel G. Cockels; \$17,000 (68163.)

Rue Cadieux, Nos 757 et 759. Lot 918-48, avec maison en pierre et brique; terrain, 20 x 90, supr. 1753. Marie Anne Audet dit Lapointe et Hilarion Plante, son époux de Ike Rack; \$7,000 (68169.)

Rue St-Laurent, Nos 1037 et 1039. Lot 1024, avec maison en bois et brique; terrain, 21 x 74, supr. 1600. Ovila Gagnon à Ernest Brunelle; \$3,800 (68174.)

Ave Hôtel de Ville, Nos 663 à 671. Lot 897-11, pt. N. O. 897-12, avec maison en pierre et brique; terrain, 47 x 60, supr. 2825. Fred. Daniel Laurence à Stuart Robinson et John Robinson; \$13,000 (68177.)

Rues Ste-Elizabeth, No 177 et De Montigny, Nos 1261 et 1263. Lots 668 et 669, avec maison en bois et brique; terrain, supr. 595; 1 do, supr. 1928. Félix Morin à John Bte Larose; \$4,000 (68180.)

Quartier Sainte-Marie

Rue Poupart, Nos 246 à 250. Lot 1361-9, avec maison en brique; terrain, 40 x 90. Diana Lauzon, épouse de G. H. Gadlois à Denis Beauchemin; \$4,700 (68114.)

Rue Ste-Elizabeth, Lot 1460-20; terrain, 76 x 15, supr. 7880 vacant. Isabella Lynch, épouse de Louis N. Paré à Marsan & Frère; \$1,450 (68162.)

Rue De Montigny. Lots 1472-10 à 15; 6 terrains, 24 x 100 chacun vacant. Ucal H. Dandurand à Théophile Lessard; \$8,640 (68172.)

Rue Poupart, Nos 7 à 11. Lot pt. N. O. 1374, avec maison en bois et brique; terrain, 44 x irr., supr. 1957. F. X. Richer à Ed. Larivière; \$3,000 (68179.)

MONTREAL OUEST

Quartier Saint-André

Rue Dorchester Ouest, No 820. Lot 1621-18, avec maison en pierre et brique; terrain, 22.6 x 135, supr. 3027. Walter H. Coristine à Stewart J. Carter; \$7,500 (143669.)

Rue Selkirk, No 18. Lot 1715-9, avec maison en pierre et brique; terrain, 24 x 60. Fitz-Herbert Price Buchanan à la succession W. J. Buchanan; \$7,900 (143683.)

Quartier Sainte-Anne

Rue William, Nos 546, 564 et 551. Lots 178, 1086, pt. 1087, 1085, etc., avec maison en brique; terrain, supr. 12353; 1 do, supr. 8342; 1 do, 70.6 x 58. The Forsyth Granite & Marble Co., Ltd. à The Canada Paint Co., Ltd.; \$46,500 (143679.)

Rues William, No 39 et St-Paul, Nos 570 à 576. Lots 1756-19, 20, 27, 28, 29, pt. N. E. 1756-30, pt. 1756-18, avec maison en brique; terrain, 79.6 d'un côté, 125 de l'autre x 247.6 d'un côté et irr. de l'autre.

La succession Jas. Ed. Morin à A. A. Ayer & Co., Ltd.; \$95,000 (143680.)

Quartier St-Georges

Rue Ste-Catherine Ouest, Nos 536 à 544. Lot 1492, avec maison en pierre et brique; terrain, 25 x 120. Thos. Russell McArthur à The Royal Bank of Canada; \$52,500 (143654.)

Rue Drummond, No 71. Lot 1501, avec maison en brique; terrain, 28 x 118. Clarence Edgar Holden à John Withell; \$7,000 (143663.)

Rue Drummond, No 71. Lot 1501, avec maison en brique; terrain, 28 x 118, supr. 3304. John Withell à H. L. Putnam; \$1,000 et autres bonnes et valables considérations (143664.)

Rue Durocher, Nos 12 à 22. Lot pt. N. O. 1851, pt. S. E. 1852, avec maison en pierre et brique; terrain, 13.3 de front, 14.7 en arrière x 123; 1 do, 46.9 de front, 45.11 en arrière x 122.11, supr. 10454. Zotique Riopel à Chas. Caron; \$54,000 (143665.)

Rue Mansfield, No 126. Lot pt. 1424-12, avec maison en pierre et brique; terrain, 22 x 94.6. Melle Bertha Kirk à Dame Mary Isabella Shaw, épouse de Nelson C. Gray; \$10,000 (143681.)

Quartier Saint-Joseph

Rue Versailles, Nos 108a et 110. Lot 500, avec maison en bois et brique; terrain, 40 x 80. Jos. Bergeron à Arthur Black Macfarlane; \$7,000 (143653.)

Rue Aqueduc, Nos 215 à 221. Lot 585, avec maison en bois et brique; terrain, supr. 6137. Dame Alice Cummings, veuve de B. E. McGale à David E. Galloway; \$12,274 (143661.)

Rue Torrance, Nos 17 à 23. Lots 593-37, 38, avec maison en pierre et brique; terrain, 114 x irr., supr. 9124. Catherine Clément, veuve de John Conway à Henry J. Trihey; \$9,500 (143668.)

Rue St-David, Nos 42 et 44. Lot pt. 954, avec maison en bois; terrain, 53.3 x 83, supr. 4423. Rose Félicite Daoust, épouse de Alph. Daoust et al. à Joseph Ovide Gravel; \$4,644.15 (143674.)

HOCHELAGA ET JACQUES-CARTIER

Quartier Duvernay

Rue St-André, Nos 928 à 936. Lots 1-129 et 130, avec maison en brique; terrain, 48 x 94. Adolphe Henuset et al. à Joel Lanctôt; \$7,500 (130827.)

Ave Papineau. Lots 1-357 et 358; 2 terrains, 25 x 118 chacun vacant. Honoré Cardinal et Aug. Jean à Alph. Lauzon; \$1,800 (130908.)

Rue Marie-Anne, Lot 8-216; terrain, 25 x 100 vacant. Berthe A. E. Boyer, épouse de Jules Hamel à Absolon Millette; \$1,250 (130966.)

Ave Christophe Colomb. Lots 8-240 et 241; 2 terrains, 26 x 100 chacun vacant. Alexis Roch Racette à Albert Beaumont; \$1,900 (130967.)

Quartier Hochelaga

Rue Moreau, No 326. Lot pt. 80-157, avec maison en bois et brique; terrain, 16 x 75. Michel Venditti et uxor à Rogo Valente; \$1,500 (130836.)

Rue Ste-Catherine Est, Nos 1638 et 1644. Lot pt. N. E. 76-1, avec maison en pierre et brique; terrain, 40 x 31 d'un côté et 32.1½ de l'autre, supr. 1263. Michel N. A. Lemieux à Alphonsine Aubert, veuve de Jos. B. Aubry et Hector Aubry; \$5,200 (130860.)

Rue Cuvillier, No 115. Lot 31-24, avec maison en bois et brique; terrain, 2 x 82, supr. 1882. The Sun Life Assurance Co. à Joséphine Lagacé; \$1,500 (130861.)

JOSEPH RODGERS & SONS, Limited
SHEFFIELD, Angleterre.

Evitez les imitations de notre

Coutellerie

En veillant à ce que cette

MARQUE EXACTE
soit sur chaque lame.

SEULS AGENTS POUR LE CANADA

JAMES HUTTON & CO., Montréal.



Embarras Causés par les Pompes.



Oui, il s'en produit parfois, mais ce que nous avons fait et ce que nous faisons maintenant rend ces accidents très rares.

Nous fabriquons des pompes pour tous les usages, et nous les faisons aussi bonnes que nous savons les faire, et nous connaissons cette fabrication ; car les **Pompes McDougall** sont partout des **Modèles Types**. Qualité d'abord et prix réciproquement agréable.

Prière d'écrire à

The R. McDougall Co., Limited,
GALT, CANADA.

LES TOLES CANADA GALVANISÉES

de la marque "**Dominion Crown**" sont de la fabrication la plus ancienne et la meilleure sur le marché.

Demandez-les à votre Marchand de Gros et n'acceptez pas de substitution. . .

A. C. LESLIE & CO.
MONTREAL.

MEUBLES A PRIX MOYENS ET A BAS PRIX
EN GROS

Chaises et Berceuses, Somniers en Broche Tissée, Oreillers, Matelas, Etc.
Pour le Commerce Domestique et pour l'Exportation.

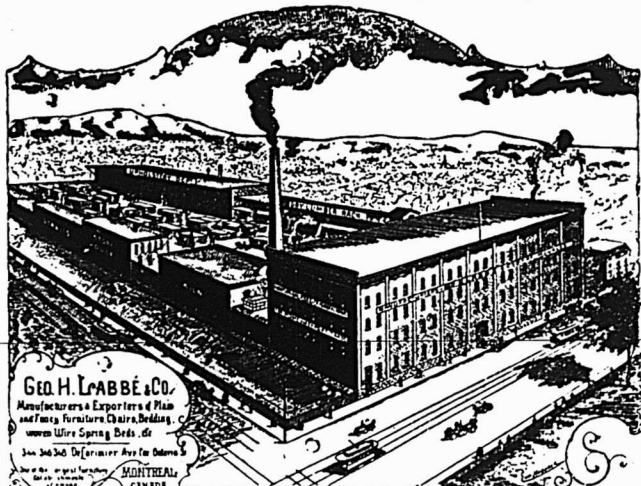

Geo. H. Labbé & Co.
Manufacturers & Exporters of Piano and Family Furniture, Chairs, Bedding, Sewing Machine, Spring Beds, etc.
348, Avenue Delorimier, Montreal, Canada.

Nous invitons tout particulièrement MM. les Marchands de la campagne à venir visiter notre établissement.

Geo. H. Labbé & Co., Manufacturiers,
348, AVENUE DELORIMIER, MONTREAL.
Angle de la rue Ontario.

REPUTATION et PROFIT

Le marchand avisé conduit ses affaires de telle sorte qu'il s'empare immédiatement de ces deux choses. Il y a plusieurs caractères exclusifs dans : : : : :

L'APPAREIL DE Chauffage Howard

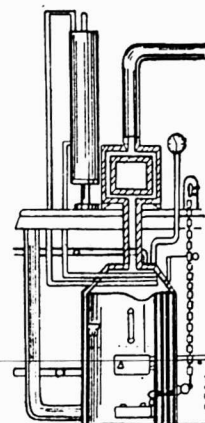

qui le rendent immensément supérieur à tout autre système qui ait jamais été placé sur le marché canadien.

Le Howard élimine de votre cave les tuyaux en fer-blanc, assure un air pur et est facile à conduire. Cet appareil de chauffage brûle toute espèce de combustible, et les contrats peuvent être exécutés

dans le délai le plus court, une garantie étant donnée avec chaque appareil de chauffage.

Toutes les marchandises sont "**Union Made**," M. Howard ayant été lui-même un "homme de l'union" pendant quelques années.

WM. HOWARD

Téléphone; Park 2633. 248 AVE. MACDONNELL, TORONTO

Rue Jollette. Lot 29-136; terrain, 24 x 85, supr. 2040 vacant. The Montreal Land & Improvement Co. à Adélarde Bibeau; \$400 (131012.)

Rue Moreau, No 542. Lot 1-2 N. O. 80-155, avec maison en bois; terrain, 24 x 15. Alph. Amesse à Jos. Honoré Demers; \$500 (131029.)

Rue Ste-Catherine. Lot 166-21; terrain, 22 x 140 vacant, Alexis de Roussel à Henri Bourgie; \$1,700 (131035.)

Rue Montgomery. Lot 148-2546; terrain, 25 x 81 vacant. Pierre Garandel à Alfred Robitaille; \$200 (131041.)

Rue Ontario. Lots 148-1854 et 1855; terrain, 50 x 87 d'un côté et 85.6 de l'autre vacant. La succession Hy. Hogan à Narcisse Gagnon; \$952.89 (131089.)

Rue Ontario. Lot 148-1856; terrain, 25 x 85.6 d'un côté et 84.9 de l'autre vacant. La succession Hy. Hogan à Ferdinand Brochu; \$152.20 (131091.)

Rues Ontario, Forsyth, Wuerstele, Brown, etc. Lots 148-1928 à 1934, 1994 à 2000, 1936 à 1963, 1965 à 1992, 1935, 1993, 1934, 2068 à 2071, 2010 à 2037, 2039 à 2066, 2067, 2038; terrain, supr. 296523 vacant. Joseph Gobeil, jr. à The J. P. Abel & Fils Co., Ltd.; \$124,539.66 (131106.)

Quartier Sainte-Cunégonde

Ruelle Lymburner. Lot pt. 386-173, 174, 175, avec maison en pierre et brique; terrain, 54 x 24; 1 do, 44 x 24; 1 do, 24 x 14. Joseph Marcotte à Louis Philias Leduc; \$6.75 (130851.)

Quartier Saint-Denis

Rue Cowan. Lot pt. S. E. 8-177; terrain, 25 x 110, supr. 2750 vacant. The St. Denis Land Co. à Pierre Tibi; \$288.75 (130847.)

Rue St-André. Lot 7-576; terrain, 25 x 66 vacant. The St. Denis Land Co. à Hladec Tremblay, veuve de Ovide Blanchard; \$107.25 (130848.)

Rue Labelle. Lot 7-908; terrain, 25 x 110, supr. 2750 vacant. The St. Denis Land Co. à Nap. Boivin; \$288.75 (130849.)

Rue St-Denis, Nos 1381 et 1383. Lot 1-2 S. E. 198-32, avec maison en pierre et brique; terrain, 20 x 75. Marie A. Marcoux, Grouse de Jules J. A. Labine à Patrick Duffy; \$3,200 (130858.)

Rues St-Denis, Nos 1389 à 1395 et Coudieux, Nos 884 à 892. Lot 198-31, quartier St-Jean-Baptiste, lot 133, avec maison en pierre et brique; terrain, supr. 3000; 1 do, 40 x 71. Louis A. Henry, jr. à Philby Popliger; \$16,000 (130859.)

Rue Labelle, Nos 2444 et 2446. Lot 2630-209 et 219, avec maison en bois et tôle; terrain, 50 x 100. Eusèbe Catellier et uxer à Ferdinand Catellier; \$2,000 (130862.)

Rue Huntley, Nos 1724 et 1726. Lot pt. S. E. 8-171, avec maison en pierre et brique; terrain, 25 x 100. Jos. Aristide Donsereau et Jos. Dubuc à Exulpert Dansereau, épouse de Alf. Marcotte; \$4,900 (130894.)

Rue St-Hubert, Nos 1941 et 1941a. Lot 7-667, avec maison en bois et brique; terrain, 25 x 103, supr. 2633. Clovis Morin à A. Camille Murray; \$2,500 (130895.)

Rue St-Denis. Lot pt. N. O. 8-288; terrain, 25 x 130 vacant. The St. Denis Land Co. à Etienne Bédard; \$585 (130902.)

Rue Labelle. Lot pt. S. E. 8-694; terrain, 25 x 105 vacant. The St. Denis Land Co. à Wilfrid Ménard; \$300 (130903.)

Rue Labelle. Lot 1-2 N. O. 8-746; terrain, 25 x 102, supr. 2550 vacant. The St. Denis Land Co. à Darase Beaupré; \$191 (130904.)

Rue Cardinal. Lot 330-30, avec maison en construction; terrain, 24 x 69, supr. 1656. Théophile Renaud à Moïse Claude; \$2,809 (130926.)

Rue St-Hubert. Lots 7-809 et 810; terrain, 25 x 109, supr. 2725 chacun vacant. Eugène Picard, (petit-fils) à Clovis Morin; \$800 (130946.)

Rue Marquette, Nos 257 et 259. Lot 339-625, avec maison en bois et brique; terrain, 21 x 118. Delphine Trudeau, veuve de Maurice Côté à Joseph Lévesque; \$2,750 (130960.)

Rue St-Denis. Lot 1-2 N. E. 209-49 et 115; terrain, 25 x 164 vacant. Jas. Alex. Stevenson à la succession S. C. Stevenson; pas de prix donné (130972.)

Rue Mentana, Nos 804 et 806. Lot 325-583, avec maison en bois et brique; terrain, 20 x 94.7, supr. 1934. Noé Leclaire à Adolphe Roy; \$1,800 (130991.)

Rue Lalonde, No 160. Lot 1-2 S. E. 8-691, avec maison en bois et brique; terrain, 25 x 105. Jos. Elizée Lalonde à Alf. Laflamme; \$3,300 (130992.)

Rue Dufferin, No 273. Lot 329-79, avec maison en bois; terrain, 25 x 80. Emma Martineau, veuve de Tancred Collin à Jean Marie Rouget; \$2,000 (130993.)

Rue Huntley. Lot 8-486; terrain, 50 x 100 vacant. The St. Denis Land Co. à Wm. Thibert; \$525 (130997.)

Rue Byer. Lot 5-497; terrain, 34 x 114, supr. 3876 vacant. La Cie des Terres du Parc Amherst à Nagy Cattini Malouf; \$600 (131019.)

Rue St-Hubert. Lot 7-825; terrain, 25 x 109, supr. 2725 vacant. Jos. E. Allaire à Emile Lévesque; \$325 (131048.)

Rue Labelle. Lot 489-319; terrain, 29 x 102, supr. 2958 vacant. Théophile Beaulieu à Rini Beaulieu; \$400 (131055.)

Rue St-Denis. Lots 162-230, 165-20; terrain, 22 x 99, supr. 2178 vacant. Edgar Ganteau à David Ouimet; \$1,700 (131064.)

Ave Christophe Colomb. Lot 328-2, avec maison en bois; terrain, supr. 12, 180. David Ouimet à Odessa Paquette; \$200 (131075.)

Rue Cardinal. Lots 330-33 et 34; 2 terrains, 24 x 69, supr. 1656 chacun vacant. Wm. Henry Elge à Narcisse Turmaine; \$900 (131103.)

Rue Cardinal. Lot 330-33; terrain, 24 x 69, supr. 1656 vacant. Narcisse Turmaine à Marcel Rousseau; \$450 (131104.)

Quartier Saint-Gabriel

Rue Charlevoix. Lots 3324-1, 3325-2, 2, 4; terrain, 29.8 x 87 d'un côté et 91 de l'autre, supr. 2603.3 vacant. Henry Blume à Maggie Mitchell, épouse de Alf. F. Ladouceur; \$1,050 (130943.)

Rue Charlevoix, Nos 728 à 732. Lot 2617, avec maison en bois; terrain, 57 x 72, supr. 5275. Philorum Picard à Dolor Picard; \$1,500 (131150.)

Quartier St-Henri

Rue Lime, Nos 488 et 490. Lot 1704-258, avec maison en bois et brique; terrain, 25 x 400. Edmond Dupuis à Helena Buret, veuve de Bruno Labrosse; \$2,500 (130833.)

Rues St-Ferdinand, Nos 231 à 237 et St-Antoine, Nos 1084 à 1092. Droits dans les lots 1543, 1544 et 1545, avec maison en bois et maison en bois et brique; terrain, 120 x 100. Otilia Leduc, épouse de Félix Fortier et al. à Edouard Leduc, père; pas de prix donné (130842.)

Rues St-Ferdinand, Nos 231 à 237 et St-Antoine, Nos 1084 à 1092. Lot 1543, 1544 et 1545, avec maison en bois et maison en bois et brique; terrain, 120 x 100. Ed. Leduc, père et Jos. Leduc à Philias

Vanier et Adélarde Cardinal; \$12,000 (130843.)

Rue Poplar, Nos 95 à 105. Lots 1594-106 et 107, avec maison en pierre et brique; terrain, 50 x 100. Orphyr et Olivier Racicot à Jos. Alf. Séguin; \$8,500 (130852.)

Rue Richelleu, Nos 490 à 492b. Lot 953, pt. N. E. 952, avec maison en brique; terrain, 32 x 90. Phil. Octavien Nadeau à Louis Méthot; \$5,300 (130853.)

Rue St-Antoine, Nos 1176 à 1178a. Lots 1628a-2, 3, 1628a-1, avec maison en pierre et brique; terrain, 29.4 de front, 33 en arrière x 91.6. Delma Lanthier et J. A. Pominville à Phil. Octavien Nadeau; \$9,200 (130875.)

Rue St-Jacques. Lot 1671, avec maison en bois; terrain, 50 x 170, supr. 1390. Amanda Frechette, veuve de Jos. Cazalais à Louis Deneau; \$1,700 (130922.)

Rue St-Antoine, Nos 1095 à 1097a. Lot pt. N. E. 1503 et 1504, avec maison en pierre et brique; terrain, 41 x 76. Wilfrid Rochon à Adolphe Cléroux; \$5,300 (130937.)

Rue St-Augustin, No 45. Lot 2132, avec maison en bois; terrain, supr. 1830. Les alias Henri Duverger dit Desjardins à Etienne Caron; \$1,600 (130938.)

Rue St-Rémi. Lot pt. 1704-277, 278 et 279; terrain, 40 x 60 vacant. Joseph Lecavallier à Alphonse Bergeron et uxer; \$1,400 (130951.)

Rue Palm. Lot 1704-292; terrain, 25 x 100 vacant. The St. Henry Land Co. à Jacques Charette; \$375 (131094.)

Quartier Saint-Jean-Baptiste

Rue Mitcheson. Lots 434-15 à 18; terrain, 25 x 104.5 chacun, supr. 10449.8 vacant. La succession James Cochrane à Euclide Gauthier; \$5,224.88 (130874.)

Rue St-Urbain. Lot 501; terrain, 127 x 168 vacant. Jas. Alex. Stevenson à Jeffrey Hale Burland; \$19,278 (130969.)

Rues St-Urbain, Marie-Anne et Mitcheson. Lots pt. S. E. 461, pt. S. E. 460, 458-1, 2, 3, pt. 458-4; terrain, 81.6 x 78; 1 do, 39 x 81.6; 3 do, 20 x 110; 1 do, 16 x 110 chacun vacant. La succession S. C. Stevenson à Jas. Alex. Stevenson; pas de prix donné (130971.)

Ave Laval, Nos 461a à 461f. Lots 15-1039 et 1040, avec maison en brique; terrain, 40 x 75. Rév. Wm. Jos. Casey à Lancelot Aubuchon; \$5,350 (130989.)

Rue Drolet, Nos 590 à 594. Lot 15-708, avec maison en brique; terrain, 20 x 72. Joseph Morel à Joseph Fineberg; \$2,500 (130990.)

Rue St-Dominique, Nos 759 et 761. Lot 223, avec maison en bois et brique; terrain, 40 x 76. Thomas Gauthier à Aron Siminovitch et Moses Sigal; \$3,600 (131018.)

Ave Coloniale, Nos 675 à 679. Lots 186 et 187, avec maison en bois et brique; terrain, 50 x 75. Rév. Wm. J. Casey à Joseph Jarry; \$3,200 (131026.)

Ave Coloniale, Nos 724 à 730. Lot 214 avec maison en bois et brique; terrain, 34 x 69, supr. 2346. Rév. Wm. J. Casey à Aimé Guilbault; \$2,000 (131027.)

Rue St-Dominique, Nos 841 à 845. Lot 293 et effets mobiliers, avec maison en brique; terrain, 40 x 72. Henri Boismenu à Adolphe Lapierre; \$35,000 (131102.)

Quartier Sainte-Marie

7ième avenue. Lot 172-657; terrain, 25 x 78 vacant. Emilien Martel à Corinne Loyer; \$150 (131009.)

Ville Saint-Louis

Rue Hutchison. Lots 12-145 et 46; terrain, 56 x 101 vacant. J. Ernest Lecours à John James Johnson et Jas. P. Grace; \$2,600 (130823.)

Nid Métallique "Magicien"

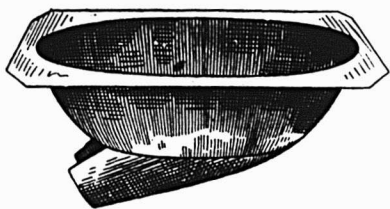

Pour empêcher
les poules de
manger les
œufs.

Nid Métallique "Magicien"

Le Nid merveilleux du siècle.

Grands avantages pour les éleveurs de Volailles.

- 1o Ce Nid étant en métal, l'humidité et la vermine du poulailler ne peuvent l'affecter.
- 2o N'ayant aucune ouverture au milieu, la poule n'hésite pas à s'y mettre.
- 3o La poule aime ce nid, parce qu'il est confortable et se réchauffe immédiatement.

Pour plus amples informations s'adresser à

Le Tourneux Fils & Cie Ltee.

Importateurs de Ferronnerie en Gros.

1645, Rue Notre-Dame,
Montréal

DAVID MAXWELL & SONS



ST. MARYS
ONTARIO,
CANADA

BARATTE AVEC SUPPORT
D'ACIER

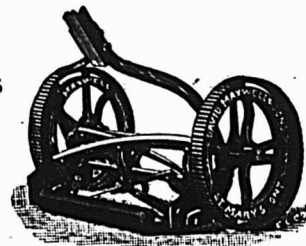

LA TONDEUSE A GAZON "THE
MAXWELL" AVEC ROUE DE 10 Pcs

Baratte Favorite Maxwell

Pièces Patentées: Support d'acier amélioré, engrenage à billes, actionnement du levier moteur au pied et à la main; levier détachable. Perfectionnée pour la saison 1903. Support en bois ou en acier, au choix

Tondeuses pour Gazon

Hautes et basses roues, de 12 à 20 pouces de large; arbre-moteur en acier laminé à froid; couteaux et plaque coupante en acier au creuset.

Si votre maison de gros ne vous offre pas ces articles
Adressez-vous directement à nous

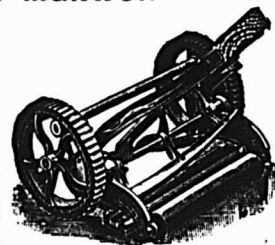

TONDEUSE MAXWELL, ROUE
BASSE DE 8 CS.

En égard à la Qualité, nos prix
des Tondeuses pour Gazon ne
peuvent être égalés.

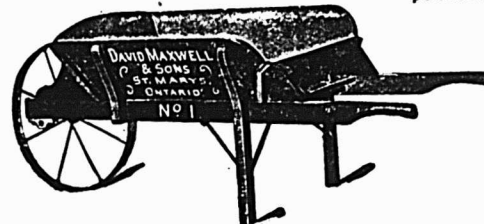

BROUETTES
DE QUATRE
DIFFERENTES
GRANDEURS

ARTICLE DE VENTE RAPIDE

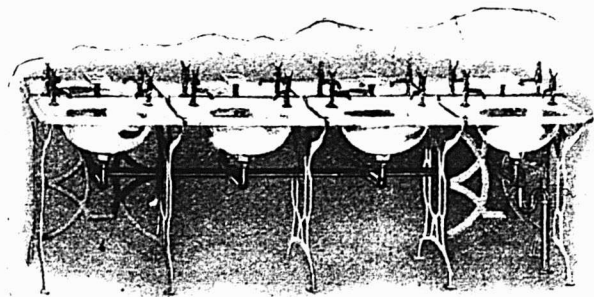

Cette gravure représente un genre des lavabos fabriqués par **The STANDARD IDEAL CO., Limited**. Nous fabriquons une ligne complète de water-closets en série, urinoirs en série et accessoires sanitaires convenables pour institutions publiques, manufactures et magasins. Nos marchandises sont tenues en stock par toutes les principales maisons de gros du Dominion. Il y a une raison à cela.

Les Articles **STANDARD IDEAL** sont faits par un procédé spécial qui rend l'émaillage de la porcelaine partie virtuelle du fer. Ils ont une apparence riche, lisse, opaque comme de la neige; ils ne se fendillent pas, ne se craquèlent pas et ne se décolorent pas. Modèle chaste et artistique.

Un matériel Sanitaire convenable est aussi nécessaire au succès d'un commerce qu'une machinerie moderne.

Les Articles **STANDARD IDEAL** assurent un état Sanitaire Parfait. Demandez Catalogue et Liste de Prix.

THE STANDARD IDEAL CO., LIMITED

128, rue Graig Ouest, MONTREAL.

Bureau Principal et Manufactures: PORT HOPE, Ont.

Nouveau Filtre "Harris"

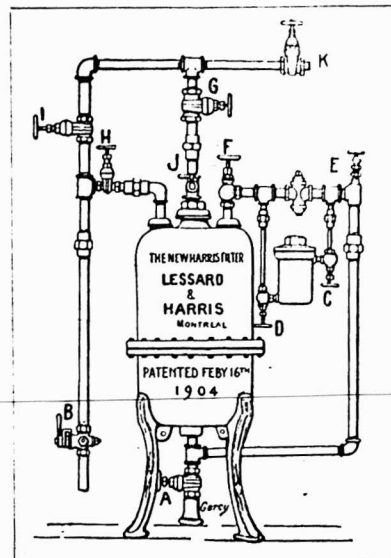

Eau Pure pour Tous
— Avec le nouveau Filtre "Harris" se reliant au conduit principal — s'ajustant en quelques heures — simple, rapide, économique — entraînant directement à l'égoût toutes les impuretés de l'eau.

Adopté dans maints établissements publics et privés.

Demandez nos prix et notre catalogue.

The J. W. Harris Co., Ltd.

7 RUE STE-ELISABETH

MONTREAL.

Rue Hutchison. Lot 641-3-165; terrain, supr. 1771 vacant. Denis Beauchemin et uxor à Diana Lauzon, épouse de Guil. Henri Gadois; \$150 (130824.)

Rue Clark. Lot 44; terrain, 42.6 x 90.3 vacant. Amélia J. Bagg, épouse de J. G. Norton à Louis Meunier; \$1,075.45 (130-825.)

Ave Claremont. Lots 11-565-6, 7, 11-566-6, 7, avec maison en pierre et brique; terrain, supr. 2937; 1 do, supr. 2550. Pascal Dambrois et al. à Sarah Dickinson Corse, épouse de Eusèbe Tougas; \$6,000 (130878.)

Rue Esplanade. Lot 1-2 N. 11-907; terrain, 25 x 72.9 vacant. The Montreal Investment & Freehold Co. à John C. Bryson; \$300 (130879.)

Rue St-Laurent. Lot 10-168, avec maison en brique; terrain, 25 x 110. Nap. Gravel à Rodrigue Meunier; \$2,700 (130-888.)

Rue Clark. Lot 1-2 S. E. 11-438, avec maison en bois et brique; terrain, 25 x 88. Gilbert Gourd à Amédée Leblanc; \$2,900 (130889.)

Rue Waverley. Lot 11-1059-10; terrain, 89 x 31.11, supr. 1421 vacant. Paul Nelson David à Oswald Chaput; pas de prix donné (130891.)

Rue Waverley. Lot 11-1059-10; terrain, supr. 1421 vacant. Jos. Odilon Dupuis à Oswald Chaput; \$69.60 (130892.)

Rue Sanguinet. Lot 1-2 S. E. 150, avec maison en bois; terrain, 65.6½ x 162.61, supr. 10651. F. X. Thérien à Cyrille Marcotte; \$1,600 (130909.)

Boulevard St-Joseph. Lot 12-2-8; terrain, 28.8 x 65.6 d'un côté et 65.4 de l'autre, supr. 1875.2 vacant. Joseph Brunet à Hubert Forgues; \$800 (130911.)

Rue Mance. Lot 14-101; terrain, 25 x 100. Eugénie Demers, épouse de Jos. Octave Drouin à Jos. Théodule Lafond; \$800 (130953.)

Rue Clark. Lot 1-2 N. 11-336; terrain, 25 x 84. Edouard de Villers à Alfred de Villers; \$400 (130954.)

Rue St-Urbain. Lots 11-124 et 125; 2 terrains, 24 x 108.3, supr. 2599 chacun. Amélia J. Bagg, épouse de John G. Norton à Alfred F. Vincent; \$1,559.40 (130-955.)

Rue St-Urbain. Lot 1-2 N. 11-590, avec maison en brique; terrain, 25 x 100. Adolphe Léonard à Moses Roberts; \$3,500 (130968.)

Ave Buller. Lot 10-2126; terrain, 25 x 102, supr. 2550 vacant. La succession Frk. Buller à Frk. Young; \$200 (130998.)

Rue St-Laurent. Lots 10-778 à 781; 4 terrains, 25 x 110, supr. 2750 chacun vacant. L'Institution Catholique des Sourds Muets à Elmina Hudon, veuve de Oscar Lemoyne; \$2,250 (131010.)

Rue Alma. Lot 10-1524, avec maison en bois et brique; terrain, 32 x 70. Nap. Latour à Philéas Thibault; \$1,100 (131-025.)

Rue St-Dominique. Lot 10-832-1; terrain, 21.3 x 76 vacant. L'Institution Catholique des Sourds Muets à Louis Borgra; \$325 (131057.)

Rue Comte. Lot 10-906; terrain, 23 x 100 vacant. Hon. Louis Beaubien à Carmase Guenette; \$404.50 (131060.)

Rue Villeneuve. Lot 14-132, avec maison en brique; terrain, 27 x 100 vacant. Elie Alarie à Dame M. S. Gagnon, veuve de Louis Sicard; \$3,950 (131074.)

Rue Clark. Lot 1-2 S. E. 11-431; 1-4 N. O. 11-42C, avec maison en pierre et brique; terrain, 25 x 88; 1 do, 12.6 x 88. Moros Maron et al. à Dame M. A. Gagnon, veuve de Louis Sicard; \$5,500 (131077.)

Westmount

Ave Roslyn. Lot pt. N. E. 219-51, pt. N. O. 219-52; terrain, 48 x 81 vacant. The Westmount Land Co. à James H. Maher; \$1,944 (130863.)

Ave Somerville, No 72. Lot 208-44, avec maison en pierre et brique; terrain,

25 x 99.6. John Morris Hy. Robertson à Lilburn Gray Moir; \$5,250 (130929.)

Ave Stayner, No 27. Lot pt. S. O. 384-37, pt. N. E. 384-36, avec maison en pierre et brique; terrain, 18.7 x 120. Wm Cooper à Roderick E. Jones; \$3,900 (130930.)

Ave Clarke. Lot 294; terrain, 150 x

LES ENSEIGNES RAPPORTENT

Un meilleur intérêt pour le capital investi que toute autre méthode de publicité.

Un point essentiel dans la publicité par enseignes consiste à avoir une enseigne conforme à votre magasin et à vos affaires.

Nous sommes des spécialistes d'enseignes et étant les plus forts fabricants d'enseignes au Canada, nous pouvons vous faire des prix convenables.

Notre brochure, **Why Signs Pay**, est donnée gratuitement à tous ceux qui la demandent.

The Martel-Stewart Co., Limited. Montreal, Canada.



1907

LANTERNE

Cold Blast Banner

Faite de Feuilles de Fer-Blanc Gallois

Extra Fortes—

Levier de Coté—

Fonctionnement Facile.

MODELE ATTRAYANT.

—Demandez à votre Marchand de Gros

la LANTERNE BANNER.

— Manufacturée par —

The Ontario Lantern & Lamp, Co., Limited.

Hamilton, Ont.

Toile Métallique

POUR :

Cribles à sable,
Cribles à charbon,
Tamis à cendres,
Evaporateurs,
Machines à nettoyer le grain et les semences.
Filtres pour le lait,
Toile métallique galvanisée et regalvanisée.
Lattis en broche,
Grillages pour châssis.
Aires de fours à drèche,
Manufactures de laine,
Cheminées,
Cribles de mines,
et pour toutes les fins

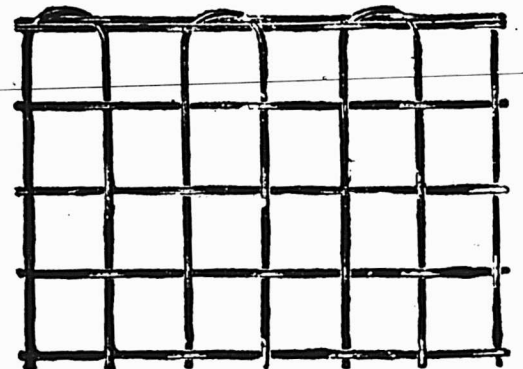

THE B. GREENING WIRE Co., Limited, Hamilton, Ont. Montreal, Que.

211.3 vacant. La Communauté des Soeurs de la Charité de l'Hôpital Général aux Commissaires d'Ecoles de St-Léon; \$18,93.50 (130950.)

Ave Grosvenor. Lots 219-132 et 133; 2 terrains, 50 x 111 chacun vacant. The Westmount Land Co. à Wm. Henry Creed; \$4,440 (130959.)

Rue Dorchester. Lots 214-47 et 48, avec maison en brique; terrain, 47 x 120. Robert Sharp à James Snowdon; \$7,000 (130974.)

Ave Roslyn et Grosvenor. Lots 218-91 à 95, 120 à 124, 1-2 N. O. 218-96 et 119; terrain, 275 x 222, supr. 61050 vacant. The Westmount Land Co. à The School Commissioners of Westmount; \$21,367.50 (130975.)

Ave Grosvenor. Lots 219-45, 219-88, 89, 90, 219-95; 5 terrains, 50 x 111, supr. 5-55; chacun vacant. Chas. Ault à Wm. Ebenezer Muir; \$12,487.50 (130976.)

Ave Mount Pleasant, Nos 421 à 427. Lots 374-1-69 à 72, avec maison en pierre et brique; terrain, 100 x 107 d'un côté et 107.7 de l'autre, supr. 10732. Félix Mercier à Richard R. Stevenson; \$28,000 (131013.)

Ave Westmount. Lots 210-14 à 17; 4 terrains, 24 x 100 chacun vacant. Les Enfants Mineurs de Jos. Henri Cadorette à Alexander McDougall; \$1,855 (131032.)

Ave Clandeboye. Lot 383-10, avec maison en pierre et brique; terrain, supr. 2865. Fred. Grossley à Wm. H. Evans; \$6,200 (131042.)

Ave Clandeboye, No 45. Lot pt. 383-19, pt. N. O. 383-20, avec maison en pierre et brique; terrain, 22 x 107. Ethel Mary Taylor, épouse de Allan G. Urquhart et vir. à Hicks Hanson; \$5,300 (131047.)

Ave Argyle, No 425. Lot pt. N. O. 282-125, pt. S. E. 282-126, avec maison en pierre et brique; terrain, 32.6 x 187.6, supr. 6094. Capt. Henry W. Shepherd à Dame Louisa Holland, épouse de Thos. J. G. Dawson; \$8,500 (131071.)

DeLorimier

Ave des Erables. Lots 19 et 20; 2 terrains, 25 x 100 chacun vacant. Alfred Lionais et Henri Lionais à Alexandre Chagnon; \$1,200 (130906.)

Rue Simard. Lot 153-162; terrain, 40 x 100 vacant. Bernard Damiens à Jos. Horace David; \$375 (130944.)

Rue Rachel. Lots 153-295, pt. N. E. 153-296; terrain, 27 x 90 vacant. La succession Jos. Brunet à Joseph St-Pierre; \$562.25 (130958.)

Ave des Erables. Lot 161-242; terrain 25 x 86 vacant. The Ideal Savings Loan & Land Co. à Emile Miller; \$200 (130964.)

Rue Chaussé. Lot 161-214; terrain, 25 x 86 vacant. The Ideal Savings Loan & Land Co. à Eugène Lambert; \$200 (131-017.)

Rue Rachel. Lots 153-343, 344, 345; 2 terrains, 25 x 90; 1 do, 24 x 90 chacun vacant. J. P. Raby à Jos. Mercure; \$2,500 (131096.)

Rue Bordeaux. Lot 152-42, pt. S. E. 152-43, avec maison en pierre et brique; terrain, 25.6 x 100; 1 do, 12 x 100. Jos. Mercure à J. B. P. Raby; \$7,000 (131-097.)

Maisonneuve

2ième avenue. Lots 1a-57, 58, pt. N. O. 1a-56, avec maison en pierre et brique; 2 terrains, 24 x 100; 1 do, 10 x 100. L'abbé L. Alex. Dubuc à Eudose Laforce, veuve de J. B. Labelle; \$6,800 (130886.)

1ière avenue. Lots 1-29 à 34; 6 terrains, 24 x 100 chacun vacant. Eugène Bernier et M. N. A. Lemieux à Pierre Fillon; \$2,738.50 (130890.)

Ave Bennett. Lot 4-208; terrain, 25 x

97.07, supr. 2442 vacant. La succession Wm. Bennett à Valmord Hurtubise; \$520 (130947.)

1ière avenue. Lots 1-417 et 418; 2 terrains, 25 x 100 chacun vacant. La succession Chas. T. Viau à Arthur Corriveau; \$1,068 (131030.)

Rue Adam. Lot 1a-863; terrain 27 x 100 vacant. Eugène Bernier et al. à Avila Tremblay; \$600 (131073.)

5ième avenue. Lot 2-1324; terrain, 26 x 80 vacant. Eugène Bernier à Frs Dalfond; \$250 (131078.)

Rue Bourbonnière. Lot 18-127, avec maison en brique; terrain, 22.6 x 102. Ernest Petit à Jos. Jeanson; \$3,100 (131101.)

Outremont

Rue Durocher. Lot 32-2-53; terrain, 50 x 105 vacant. The Montreal Investment & Freehold Co. à Henry Stanley Rough; \$961 (130901.)

Chemin Ste-Catherine. Lots 24-4, pt. 21-10, pt. 21-4, 34-5, pt. 21-11, pt. 21-4; terrain, 95 x 150, supr. 14250 vacant. Jos. Cyrille Walsh à Antoine Magloire Archambault; \$3,562.50 (130952.)

Rue Durocher, No 50. Lot 1-2 N. O. 32-2-50, avec maison en brique pressée; terrain, 25 x 93. Wm. W. Dunlop à Geo. A. Southee; \$4,500 (131038.)

Côte Saint-Paul

Rue Beaubien. Lot 3912-69, avec maison en bois et brique; terrain, 25 x 82. J. E. Oswald Chaput à Nap. Malo; \$1,150 (130999.)

2ième avenue. Lot 3930-212, avec maison en bois; terrain, 25 x 80. La Cie des Terrains Suburbains de Montréal à Marie Bouchard, veuve de Philippe Simard; \$250 (131022.)

Rue Hadley. Lot 3930-80; terrain, 25 x 80 vacant. La Cie des Terrains Suburbains de Montréal à Narcisse Desparois; \$300 (131045.)

2ième avenue. Lot 3930-121, avec maison en bois et brique; terrain, 25 x 80. Ovilla alias Avila Gareau à la succession Dieudonné Archambault; \$1,250 (131-054.)

Rue Hadley. Lot 3929-228, avec maison en bois; terrain, supr. 2171. La Cie des Terrains Suburbains de Montréal à Art. Testivide; \$450 (131092.)

Village Turcot

Rue St-Jean-Baptiste, No 26. Lot 4-5 du lot 186-29, avec maison en bois; terrain, 23 x 66. Nellie ou Hélène Faucher et al. à Damase Faucher; \$760 (131105.)

Verdun

Ave de l'Eglise. Lots 4311-3, 4312-1, avec maison en bois; terrain, 30 x 97. Orille Louis Hénault à Joseph Pilon; \$494.70 (131007.)

Westmount Plateau

Ave Plateau. Lot 179-381; terrain, 24.3 x 100 vacant. Dandurand Brodeur & Boyer à Adélarde Coulombe; \$606.25 (130-963.)

Ave Highland. Lot 179-16; terrain, 25 x 95 vacant. Dandurand Brodeur & Boyer à Walter F. Fox; \$450 (131044.)

Notre-Dame de Grâce

Ave Monkland. Lots 65-573, 68-203, 1-2 de 65-574, 68-204; terrain, 60 x 120. Walter L. Stewart à Bertrand Clarence Thomas; \$325 (130864.)

Rue Grand Boulevard. Lots 163-254 à 258; 5 terrains, 50 x 107 chacun vacant. Le Shérif de Montréal à Canada Industrial Co.; \$800 (130871.)

Rue Grand Boulevard. Lot 163-274, avec maison en brique; terrain, 50 x 107.

COURROIES
"MAPLE LEAF"
en
TOILE de COTON PIQUÉ
DOMINION BELTING CO. LTD.
HAMILTON, CANADA.

COUTEAUX DE BOUCHERS
CELEBRE COUTELLERIE
DE LA MARQUE
"PEPPERCORN" DIAMOND
DE
JOHN WILSON
MARQUE DE COMMERCE
OUTILS  **DE BOUCHERS**

Ontario Silver Co., Limited,
NIAGARA FALLS, Canada.
— MANUFACTURIERS DE —
Cuillers, Fourchettes, Coutellerie,
et Articles en Plaqué.
DEMANDEZ NOTRE CATALOGUE ET NOS COTATIONS.

Maison Fondée en 1870.
Auguste Couillard
Importateur de
FERRONNERIE ET QUINCAILLERIE
VERRES A VITRES, PEINTURES, ETC.
Spécialité: Poêles de toutes sortes.
Nos. 233 à 239 rue St-Paul
Voutes 12 et 14 St-Amable, MONTREAL.
La maison n'a pas de commis voyageurs et fait bénéficier ses clients de cette dépense. Attention toute spéciale aux commandes par la malle, Messieurs les marchands de la campagne seront toujours servis aux plus bas prix du marché.

Laurence & Robitaille
MARCHANDS DE
Bois de Sciage et de Charpente
BUREAU ET CLOS
Coin des rues Craig et St-Denis
Bell Tél., Main 1488. MONTREAL
Tél. des Marchands, 804.
CLOS AU CANAL
Coin des rues William et Richmond
Bell Tél., Main 3844

Wm. J. McGee à Benjamin F. Brown et Chas. R. Wright; \$3,200 (130957.)

3ième avenue. Lot pt. 52; terrain, 116 x 576 vacant. James Snowdon à Robert Sharp; \$5,500 (130973.)

Montréal-Ouest

Ave Gazette. No 121. Lot 140-121, avec maison en brique; terrain, 50 x 88. Elizabeth Dick, épouse de Thos. H. Harper à Chas. Harper; \$4,000 (130928.)

Saint-Pierre aux Liens

Lot pt. 121, Lachine, lot 913; terrain, supr. 5 arpents 30 perches; 1 do, supr. 36 arpents et 90 perches. Chas. W. Trenholme à Wm. Trenholme; \$5,000 (130-916.)

Côte des Neiges

Lots 161-38, 39, 161-28-4 et 7, avec maison en bois; terrain, 50 x irrég., supr. 6004. Wm. F. Shares à John Morrow; \$3,000 (130831.)

Ave Trafalgar. Lot 167-27; terrain, 50 x 130 vacant. Thomas Badenack à Robert H. Bartholemew; \$1,950 (130876.)

Ave Westmount. Lot 167-11, pt. 167-17; terrain, 50 x 145 vacant. Thomas Badenack à Robert H. Bartholemew; \$2,175 (130877.)

Lots 56-8 et 20; 2 terrains, 40 x 8, chacun vacant. Wm. Hy. Smith à Alfred Joyce; \$400 (130935.)

Sault-au-Recollet

Ave Pélouquin. Lots 228-268 et 269; 2 terrains, 25 x 105 chacun vacant. J-Bte Pélouquin à Arthur F. Stables; \$200 (130900.)

Lots 257-159 à 163, 165 à 170, pt. 257-164, pt. 257. Les Clercs de St-Viateurs à Trefflé Bastien; \$1,500 (131011.)

Saint Laurent

Droits dans les lots 454-167. Onésime Quiton dit St-Jean et al. à Palménie Quiton dit St-Jean, épouse de Moïse Dionne, fils; \$75 (13 881.)

Lots 85-1 à 10. Elijah A. Lowe à Michael K. Nolan; pas de prix donné (130931.)

Lot pt. 406. Raphael Desforges dit St-Maurice à Camille Gratton (promesse de vente); \$1,000 (130978.)

Lot pt. 636; terrain, supr. 40 arpents. Maximin Lebeau à Ed. Gohier; \$12,000 (131072.)

Lachine

Lot pt. N. 914-23 et 24. Wm. Trenholme à Azarie Guimond, fils; \$253.50 (130912.)

Lot 386 et pt. 387. La succession R. C. Jameison et al. à Francis Massie; \$650 (13 913.)

Lot 355. La succession R. C. Jameison et al. à Ludger Berthiaume; \$300 (130-914.)

Lot 589. Hon. Arthur Boyer à Vitalis Brunet; \$400 (130918.)

Lot pt. 761. Pierre Alph. Valois à Ianh Czerwonka; \$1,200 (130919.)

Lot 59. Colin C. McPhee à Henry Bayley; \$250 (130932.)

Lot 54. Wm. Jones à Poméla Labelle, veuve de J. B. Bédard; \$1,400 (130965.)

Longue-Pointe

Lots 397-1 à 5. Hon. L. Gouin et Jas. H. Mayrand à Eugénie Rousseau, épouse de Gédéon Lercoux; \$1,450 (131021.)

Boulevard St-Antoine. Lots 399-290, 291, 400-233, 234; 2 terrains, 25 x 90 chacun vacant. Pierre Tétréault à Louis Thibault; \$260 (131039.)

2ième avenue. Lot 21-368; terrain, 25 x 84 vacant. La Cie de Construction du St-Laurent à Chas. Monette; \$225.36 (131065.)

2ième avenue. Lot 21-368, avec maison en bois et tôle; terrain 25 x 84. Charles Monette à Pierre Marois; \$400 (131066.)

2ième avenue. Lot 21-368, avec maison en bois et tôle; terrain, 25 x 84. Pierre Marois à L. C. Monette (promesse de vente); \$400 (131067.)

Pointe aux Trembles

Lots 228-89 à 94. Victor Mongeau à Michael K. Nolan; \$1,200 (130027.)

Lot 86. Wm. Geo. Cassidy à Wm. Anderson; \$16,000 (131043.)

Rivière des Prairies

Lot 94. Joseph Roy à Joséphat Roy, son fils; \$1,900 (131058.)

Pointe-Claire

Lots 42-80, 83 à 93. Otto Fred. Lilly à The Montreal Loan & Mortgage Co.; \$4,000 (130830.)

Sainte-Geneviève

Lot 233, avec maison, etc. Tel. Brayer dit St-Pierre à J. M. Wilson; \$7,200 (131099.)

Voici les totaux des prix de vente par quartiers:

Lafontaine	\$24,825.00
Papineau	27,590.40
St-Jacques	5,510.00
St-Laurent	43,950.00
St-Louis	62,500.00
Ste-Marie	17,790.00
St-André	15,400.00
Ste-Anne	141,500.00
St-George	124,500.00
St-Joseph	33,418.15
Duvernay	12,450.00
Hochelaga	136,944.75
Ste-Cunégonde	6,750.00
St-Denis	51,710.75
St-Gabriel	2,550.00
St-Henri	47,575.00
St-Jean-Baptiste	77,152.88
Ste-Marie	150.00
Ville St-Louis	38,183.95
Westmount	124,337.50
De Lorimier	12,037.25
Maisonneuve	15,076.50
Outremont	9,023.50
Côte St-Paul	3,400.00
Village Turcot	760.00
Verdun	494.70
Westmount Plateau	1,056.25
Notre-Dame de Grâce	9,875.00
Montréal Ouest	4,000.00
St-Pierre aux Liens	5,000.00
Côte des Neiges	7,525.00

\$963,036.58

Les lots à bâtir ont rapporté les prix suivants:

- Rue Gain, quartier Papineau 34c. le pied,
- Rue Ste-Elizabeth, quartier Ste-Marie 18 1-3c. le pied.
- Rue de Montigny, quartier Ste-Marie 60c. le pied.
- Ave Papineau, quartier Duvernay 30c. le pied.
- Rue Marie-Anne, quartier Duvernay 5 cts le pied.
- Ave Christophe Colomb, quartier Duvernay 36 1-2c. le pied.
- Rue Joliette, quartier Hochelaga 19 c. le pied.
- Rue Ste-Catherine, quartier Hochelaga 55c. le pied.
- Rue Montgomery, quartier Hochelaga 10c. le pied.
- Rue Ontario, quartier Hochelaga 22 c. le pied.
- Rue Cowan, quartier St-Denis 10 c. le pied.



LE CHASSIS "ALZA"

Nous nous ferons un plaisir de vous montrer le fonctionnement de notre appareil. **DEMANDEZ NOTRE PROSPECTUS**

THE ALZA CO'Y, Ltd. 107, St-Jacques MONTREAL.
Téléphone: Main 4445.

PAIN POUR OISEAUX Est le "Cottam Seed," fabriqué d'après six brevets. Marchandise de confiance; rien ne peut l'approcher comme valeur et comme popularité. Chez tous les fournisseurs de gros.

W. LAMARRE & CIE

Marchand de **BOIS ET CHARBON**

Foin, Paille, Avoine, etc

242 AVENUE ATWATER

Correspondance sollicitée. Près St-Jacques. Bell Tel. Mount 609 ST-Henri Marchands 1324.



Le plus Simple Le plus Sur
Le plus Digne de Confiance

Le "TRITON"

Moteur à Gazoline pour Embarcations

Chaloupes Complètes. Demandez le Catalogue

HAMILTON MOTOR WORK, LTD.
HAMILTON, CANADA

McArthur, Corneille & Cie

Importateurs et Fabricants de Peintures, Huiles, Vernis, Vitres, Produits Chimiques et Matières Colorantes de tous genres.

Spécialité de Colles-fortes et d'Huiles à Machineries.

Demandez nos prix.

310, 312, 314, 316 rue St-Paul MONTREAL.

Rue Labelle, quartier St-Denis 10 1-2c. le pied.
 Rue St-Denis, quartier St-Denis 18c. et 78c. le pied.
 Rue St-Hubert, quartier St-Denis 14 2-3 cts le pied.
 Rue Huntley, quartier St-Denis 10 1-2c. le pied.
 Rue Boyer, quartier St-Denis 15 1-2c. le pied.
 Rue Cardinal, quartier St-Denis 27c. le pied.
 Rue Charlevoix, quartier St-Gabriel 40 1-3c. le pied.
 Rue St-Rémi, quartier St-Henri 58c. le pied.
 Rue Palm, quartier St-Henri 15 cts le pied.
 Rue Mitcheson, quartier St-Jean-Baptiste 50 cts le pied.
 Rue St-Urbain, quartier St-Jean-Baptiste 94 3-4c. le pied.
 Rue Hutchison, Ville St-Louis 45c. le pied.

Prêts et Obligations Hypothécaires

Pendant la semaine terminée le 9 mars 1907, le montant total des prêts et obligations hypothécaires a été de \$207,227, divisés comme suit, suivant catégories de prêteurs:

Particuliers	116,627
Successions	2,000
Cies de prêt	5,700
Sociétés Mutuelles	82,600
Autres Corporations	300
	\$207,227

Les prêts et obligations ont été consentis aux taux de:

5 p. c. pour 300; \$1,000; \$4,000; \$8,000; \$10,000 et \$65,000.
 5 1/2 p. c. pour 2 sommes de \$700; \$1,200; \$2,500; \$5,000; \$6,600; \$7,000; \$8,000 et \$10,500.
 Les autres prêts et obligations portent 6 pour cent d'intérêts à l'exception de \$300 et \$1,677 à 7 pour cent.



PROVINCE DE QUEBEC

Cessations de Commerce

Montréal—Graves, B. T., fleuriste.

Cessions

Montréal—Foucher, A. A., chapeaux et fourrures.
 Montréal (De Lorimier)—Guilbault, Jean Pierre, épicier.
 St-Gédéon—Lavoie, Joseph, mag.
 St-Jean des Chaillons—Dion, J. Alp., mag. gén.

Curateurs

Farnham—Desautels, Jos., et Duggan, H. V., à Decelles & Cordeau, mdses sèches.
 Lorette—Paradis, V. E., à Alph. Gagné, mag. gén.
 Montréal—Bilodeau & Chalifoux à Sirois & Michaud, mfrriers de fleur préparée.
 Friedman Isidore à The American Jewelry & Novelty Co.
 Bilodeau, F. X., à A. Amyot, manteaux.
 St-Moise—Paradis, V. E., à Mme Arthur Bellevance, mag. gén.

LE BUREAU DU JOUR
 Toutes les combinaisons nécessaires pour rendre un bureau pratique, abrégeant l'ouvrage et économique se trouvent dans ceux que nous manufacturons. Sous le rapport de la matière première, de la construction, du fini et de l'utilité de la durée et du dessin, ils devancent toutes les autres marques. Ils transforment tout bureau en un bureau plus confortable. Notre catalogue fournit tous les renseignements.
Canadian Office and School Furniture Co., Limited, Can.
 Preston, Ont.
 Ameublements pour Bureaux, Ecoles, Eglises et Loges.

HORMISDAS CONTANT, Entrepreneur
 Plâtrier, 609 Berri. Phone Bell E. 1177

Une Industrie Pur. ment Canadienne

COUVERTURE EN MICA

Pour Tuyaux à Vapeur, à Eau Chaude et à Eau Froide, Tuyaux de Chaleur, Fournaies, Chaudières, Etc.

APPAREILS REFRIGERANTS

Reconnus par des experts du Canada, de la Grande-Bretagne et des Etats-Unis comme ayant les qualités non conductrices les plus hautes au monde.

MANUFACTURÉE UNIQUEMENT PAR
Mica Boiler Covering Company, Ltd.
 86 à 92, RUE ANN, MONTREAL.

Entrepreneurs pour l'Amirauté Britannique.

Récompenses à
 l'Exposition de Paris, 1900;
 l'Exposition Pan-Américaine, 1901;
 Glasgow, 1901; Wolverhampton, 1902, etc., etc.

SIMPLE DURABLE
 DIGNE DE CONFIANCE.

THE LEADER

Un nom bien connu des fabricants de Beurre qui emploient la BARATTE de première qualité.

Modèle "F."

Cadre en acier dur avec accessoires en fer malleable. Combinaison de levier cintré et d'actionnement au moyen d'une pédale. Coussinets à bille Bicycle. Tourillons bouillonnés Diviseurs de Crème. Baril asséché facilement et détachable commodément pour le nettoyage.

MARCHANDS: Quand vous tenez cette ligne, vous tenez quelque chose qui a de la qualité.

The Dowswell Manfg Co., Limited,
 HAMILTON, Ontario.

Dissolutions de Sociétés

Arthabaska—Trial & Bourque, voituriers.
 Leeds—Beattie & McKee, commerçants.
 Montréal—Beauvais, Lalonde & Cie, épiciers, etc.
 Brayley, J. M. & Co., pharmaciens en gros.
 Plourde & Sirois, épiciers.
 Bray, A. & Cie, contracteurs.
 The Criterion, restaurateurs.
 Gratton & Cournoyer, bois, charbon.
 Mount Royal Art Co.
 Jarvis, James B. & Co., agents financiers. Mme James Jarvis continue.
 Dagenais, Duchesne, Cross & Co., agents d'imm.
 Federal Cigarette Tobacco Co. Montréal (St-Louis).—Villeneuve, Léonidas & Cie., bois de cons.
 Montréal (Westmount).—Karley Teskey & Co., mdses sèches.
 St-John—Gervais, C. O. & Frère, mag. gén. Ellsée Gervais continue.
 St-Paul—Dion & Cardinal, tailleurs.
 Shawenegan Falls—Benoit & Frère, ferblantiers. Damase Benoit et Joseph Benoit continuent.

En Difficultés.

Eardley—McKibbin & Heney, mag. gén.
 Montréal—Martel, O., restaurant.
 Ste-Agathe des Monts—Marinier, P. & Fils, hôtel.

Fonds à vendre

Bic—St-Laurent, Mlle Adèle, mag. gén.
 Fraserville—Raymond, Arthur, peintre.
 Montréal—Bodes Gun Co.
 Charait & Paquin, meubles.
 Fleury, Adélar, mdses sèches.
 The Ewart Co., bois, charbon et glace.
 L'Album Universel, Montreal Photo Eng. Co.
 St-Norbert (Berthier).—Desailliers, Odilon, mag. gén.

Fonds Vendus

Hull—Paille, Geo., tailleur.
 Montréal—Armand, A. D., ferronnerie.
 Abrahamson, A., restaurant.
 Bodega Wine Co., à E. Fuerst.
 Fortier & Cie., chaussures.
 Lafleur, Honoré, restaurant, à Mme S. Arbour.
 Lefort, A., épicier., à Carrier & Frère.
 Robert, F. X., restaurant, à Télé. Brisson.
 Lalonde, J. A. I., mdses sèches.
 Québec—Standard Non-Inflammable Mfg Co., peintures.
 Valleyfield—Marchand, J. J., pianos.

Incendies

Montréal—Bernstein, H. S., mdses sèches. Ass.
 Ste-Thérèse—Fauteux, T. Arthur, mfrrier d'échelles.
 Nadon, Jos., voiturier.
 Roux, Jean, moulin à scie. Ass.
 Senécal & Quito, mfrriers pianos. Ass.
 Valleyfield—Denis Frères, mdses sèches. Ass.

Nouveaux Etablissements

D'Israeli—Gauthier John & Co., bois de construction. Marie Lemay.
 Grand'Mère—Darveau, F. X., & Cie., marbre. Mme F. X. Darveau.
 Kingsey—Cassin Bros, moulins. A. A. Cassin et W. C. Cassin.
 Montréal—Atlas Post Card Co. Wm. S. Smithers.
 The Brodies Mfg Co. Arthur Wellesley Hugman.
 Canaqlah Underwear Co. Sol. A. Jacobs.
 The Crescent Machine Co., Ltd. Chs. M. Gardner, prés.

Currie, James & Co., tailleurs. James Edward Currie.
 Dagenais, Duchesne, Cross & Co., agents d'immeubles. Edmond Duchesne.
 Darveau & Frère, épiciers. Joseph Darveau, Damase Darveau et Alfred Darveau.
 The Dominion Straw Goods Mfg. Co. Samuel A Agnew.
 Emory & Williams, agents mfriers. Bertrand P. Emory et A. Stuart Williams.
 Laurion & Lefrançois, bois, etc. John Laurion et Blanche Marie Rose Lefrançois.
 Leclerc & Gagnon, hôtel. Ernest Leclerc et Modeste Gagnon.
 The Montreal Shirt & Cloak Mfg Co. C. Faimier et A. E. Marcell.
 Sestas & Gallo, confiseurs. Berne Sestas et Joseph Gallo.
 Walsh, W. E. & Bros, importateurs. William Emmet Walsh et Patrick Francis Walsh, jr.
 Acme Automatic Stop. Jean-Baptiste Dupuis et Ernest Renaud.
 Béliveau, J. A. & Cie., restaurant. Mme Jos. Aimé Béliveau.
 La Cie de Construction et de Pavage Moderne de Montréal. Alfred Bélanger et Rodolphe Brunet.
 The Continental Drug & Chemical Co. Mme J. U. Lalonde.
 The Criterion Café, restaurateurs. Wm Richard Cunningham.
 Federal Cigarette & Tobacco Co. Emanuel Solomon et Israel Solomon.
 Hancock & Co., Ltd., courtiers. Albert J. Etis, gérant
 Lavoie & Chaurette, tailleurs. Alphonse Lavoie et Ernest Chaurette.
 The Mount Royal Art Co. Albert J. Clarke et Frank Wagstaff Fry.
 The Standard Exchange, courtiers. James B. Jarvis et Joseph A. Bisson.
 The Star Electric Co. Joseph René Ayotte.
 Trottier, A., boucher. John Trottier et Arthur Messier.
 Breton, A. & Cie., marchands tailleurs. Mme Apollinaire Breton.
 Cadieux, Herbert & Royal, courtiers. Paul Herbert, Arthur Cadieux et Alfred Sève Royal.
 The Imperial Plating Co. Chs. A. Houghton.
 Lefebvre, Théodore, Co. Ltd, mfriers épices Théodore Lefebvre, prés.
 Smart Set Co., Edward Davis.
 St-Armand West Hill & Dépatie, mag. gén. James M. Hill et Arthur Dépatie.
 St-Edouard-Rousseau & Frère, menuisiers.
 St-Tite-Tourigny & Frère, chaussures. Ludger Tourigny et Epile Tourigny.
 Trois-Rivières-Rivard, Dupont & Cie., épiciers. Mme Victor Dupont.

Nouvelles Incorporations

Montréal—Canada Cabinet Co., Ltd.
 La Cie Marchand Frère, Ltd.
 The King Electrical Works Ltd.
 The National Clothing Co., Ltd.
 Pringle T. & Son, Ltd.
 The Smart Bag Co., Ltd.
 Québec—Quebec Cigar & Tobacco Co.
 St-Sylvestre—La Société de Fabrication de Beurre de la paroisse de St-Sylvestre.

PROVINCE D'ONTARIO

Cessations de Commerce

Callender—Black & Fowler, mag. gén. John Black se retire.

PROCUREZ-VOUS LES PRIX DES Tôles Plates Galvanisées

MARQUE

GILBERTSON'S

COMET

pour tout usage où la meilleure qualité est nécessaire. Les marchands de gros avisés tiennent cette marque. Ces tôles sont bien galvanisées, de dimensions uniformes et particulièrement souples à travailler. Chaque feuille porte le nom "Gilbertson." C'est une garantie.

Fabricants

W. GILBERTSON & Co., Limited
 Pontardawe, South Wales

AGENT:

ALEX. GIBB, - 13 rue St-Jean, Montréal.

FORERIE A MAIN No. 7

Engrenage à découper, changement de vitesse pour travail léger ou fort. Coussinets à billes, Actionnement à crémaillère ou à pignon, à la main ou automatique. Mouvement à Pédale pour abaisser la mèche jusqu'à la pièce à travailler. Une levier à contre poids relève la mèche instantanément, dès que la mise en mouvement est déagée. C'est incomparablement la meilleure forerie à main sur le marché et aussi une machine de premier ordre pour forer le bois. Arrangée sans frais supplémentaires pour force motrice, si on le désire. Poids, 375 livres. Demandez une circulaire. Il est profitable de se servir des meilleurs outils.

A. B. JARDINE & Co.
 HESPELER, ONT.

AUGER & SON,

Nous achetons et vendons toutes sortes de bois du Canada et des Etats-Unis: —
 Epinette, Pin Blanc, Bois Blanc, Frêne, Cèdre, (Douglas Fir), Hêtre, Merisier, Noyer noir, Noyer tendre, Cerisier, Châtaignier (Cottonwood), Prêche, Erable, Pin rouge, Pin des Carolines (Yellow pine), Chêne (Redwood), Bois de plancher, Bois de pulpe, Dormants et Poteaux de Cèdre.

QUEBEC.

The John Morrow Machine Screw Co., Ltd.

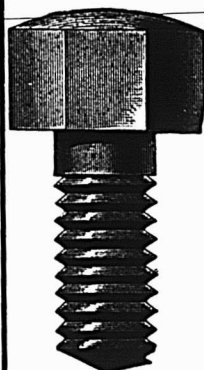

Vis à grosses têtes. Vis à demeure. Vis spéciales fraisées. Tenons pour engins, etc.

Ecrous découpés à froid dans toutes les variétés de finition.

INGERSOLL, ONT.

Cessions

Acton—Goodeve, Chas. A., mag. gén.
 Callander—Hicks J. & Co., mag. gén.
 Steelton—Kelly, Elizabeth, mag. gén.

En Difficultés

Acton—Goodeve, C. F. & Co., mag. gén.

Fonds à Vendre

Southampton—Cameron, W. J., mag. gén.

Fonds Vendus

Cedar Grove—Kennedy, H. & J. W. mag. gén. à James Malcolm.

Charlemont—Botting Robert, mag. gén.

Nouveaux Etablissements

Verner—The Sterling Bank of Canada.

Incendies

Meaford—Eligg, John. D., mag. gén.

MANITOBA, ALBERTA ET SASKATCHEWAN

Cessations de Commerce

Earl Grey—Newman, R., mag. gén. Albert Schmidt continue.

Plumas—Forrest, J. L., mag. gén. Whittick & McKenzie continuent.

PROVINCE DE QUEBEC

COUR SUPERIEURE

ACTIONS

Défendeurs	Demands	Montants
Absents		
Bleau Octave.	Azeline Mireault	2e cl.
Foster, Wm Brayn	O'Hara Baynes	138
Mailloux, A.	J. U. Emard	199
Dalhousie Station		
Mtl Wool & Sheepskin Co.	Canada Glue Co.	3700
Farnham		
Canada Wood Mfg. Co.	Pilkington Bros.	255
Lachine		
Larocque, Cyrille	A. E. Ladouceur	111
Malbaie		
Couturier, E.	J. E. Charbonneau	166
Montréal		
Albert, Harry et al.	J. N. Green-shields et al.	494
Bradshaw, De M. A.	Ths E. Fee et al.	3e cl.
Blanstain, S.	MacGregor Barclay	223
Baril, Ovide.	J. Devlin	3e cl.
Bloom, Harris.	Harris Vineberg	1e cl.
Brown, A. H. Co. Ltd.	Deerfield Water Co.	900
Brown, Adam G.	James C. Copping	1050
Bastien, B. A. et al.	De Eva St-Amand et tvir.	128
Corley, John.	Christy McFarkene	100
Can. Pac. Ry. Co.	Denis Stamatos.	765
Cité de Montréal.	De E. MacDonald.	39
Canada Car Co. Ltd.	Nathan Aloof	37
Charbonneau, De Odile et al.	Henri Leduc, sr.	60
Clermont, Antoine et al.	L. Garnier.	78
Can. Pac. Ry Co.	E. Riel	190
DeMartigny François, M.D.,	A. Sarrazin.	2e cl.
Dom. Park Co. Ltd.	Albert Belle-mare.	40

Dom. Park Co. Ltd . Damase Blais	1000
Dalphona, De Angele . E. G. Gnaedinger et al.	194
Dumas, C. P. . De Eva St Amand et vir.	146
Elect Train Lighting Sundicate Ltd . Seth J. Leet ès-qual.	237
Farrell, B. . J. C. Macklin	4e cl.
Gladston, John T., ès-qual. . E. M. Slayton.	7723
Garneau, Art., J. N. . Alphonse Renaud et al.	100
Germain Alphonse . Henri Leduc, sr.	225
Gahan, Geo. C. . J. W. Verner	1000
Henry Louis, jr. . Eastern Townships Bk.	102
Imperial Laundry Co. Ltd . G. A. Clark et al.	100
Ideal Simple Consumers Co . Thos. Hall et al.	220
Kerr Lake Mining Co. Ltd . De Mary Doherty ès-qual.	10000
Leclaire, J. L. . Victor Geoffrion et al.	197
Laurendeau, G. G. . T. Corbeil	176
Lalumière, Chs. . J. M. Fortier Ltd	340
Latreille & Bourdon . Alfred Delisle.	4e cl.
Lamarche & Co., C. . Gilbert Bonner.	566
Leduc, Fortunat . Henri Leduc, sr	275
Leduc, Médard. . Henri Leduc, sr	600
Mont. Water & Power Co. . A. Collette.	547
Mtl Reduction & Smelting Co Ltd. . Seth P. Leet, ès-qual.	300
Munroe & Munroe . Ths. Chase Casgrain et al.	156
Montreal Street Ry. . Miss Annie Jane Hall.	1900
Mann, Wm. . De Annie McLaren	1e cl.
McKay, The John M. et al . John M. McKay.	1e cl.
Mtl Water & Power Co. . Joseph Legault.	2505
Plumb Mark. . W. H. Tapley	203
Pageot, Louis. . A. Sarrazin	4e cl.
Paradis, Napoléon. . Henri Leduc, sr.	225
Peoples Mutual Bldg Society class B. . David McWood	1000
Rolland, P. D. . T. R. Ridgeway	196
Rolland, O. . Wm Farrell Ltd	103
Ross, Alex. F. C. . De Annie McLaren.	1e cl.
St Raymond Paper Co. Ltd. . Michael Connolly.	92725
Shapiro, Abraham . MasGregor Barclay.	100
Succession C. Shiler . De Sarah Fox et vir.	182
Syracuse Smelling Works . John Morrow Screw Co.	475
Sauvegarde, L. A. . Casimir Hébert	115
Tobin, J. J. . J. W. Quipp	101
Timarsch, F. J. . Victor Geoffrion et al.	156
Timossi, De C. T. . Gaetano Gualtieri et al.	20000
Union Life Ass. Co . Seth P. Leet ès-qual.	1296
Valin, Ant. . Model Bldg Stone Co. Ltd.	170
Notre-Dame de Grâces	
Baker, Wm. Henry . Standard Coal Co.	151
Ottawa, Ont.	
McCormick, Andrew . Robert Alex. Klock.	1e cl.
Parc Laval	
Drolet, M. J. E. . Alph. Renaud et al.	132
Perth, Ont.	
McIntyre, Wm. H. . Jas. Bell	250

BANQUE D'HOHELAGA
1874-1906.
Capital autorisé - \$4,000,000
Capital payé - 2,000,000
Fonds de Réserve - \$1,600,000

DIRECTEURS:
F. X. ST. CHARLES, Ecr., Président
ROBT. BICKERDIKE, Ecr., M.P. Vice-Président
Hon. J. D. ROLLAND,
J. A. VAILLANCOURT, Ecr.,
A. TURCOTTE, Ecr.,
E. H. LEMAY, Ecr., J. M. WILSON, Ecr.
M. J. A. PRENDERGAST, Gérant-Général.
C. A. GIROUX, Gérant, F. G. LEDUC, Asst.-Gér.
O. F. DORAIS, Inspecteur.

Bureau Princip. - Montréal.
BUREAUX DE QUARTIERS:
AVE. MONT-ROYAL, (coin St-Denis)
RUE STE-CATHERINE, EST
RUE STE-CATHERINE, CENTRE
RUE NOTRE-DAME, OUEST
HOHELAGA
MAISONNEUVE
POINTE-ST-CHARLES
ST-HENRI
VILLE ST-LOUIS

SUCCURSALES:
BERTHIERVILLE, P.Q.
EDMONTON, ALTA
JOLIETTE, P.Q.
LAPRAIRIE, P.Q.
LOUISEVILLE, P.Q.
QUEBEC, P.Q.
" ST-ROCH
SORREL, P.Q.
SHERBROOKE, P.Q.
ST-BONIFACE, Man.
ST-HYACINTHE, P.Q.
ST-JACQUES L'ACHIGAN, P.Q.
ST-JEROME, P.Q.
ST-PIERRE, Man.
TROIS RIVIERES, P.Q.
VALLEYFIELD, P.Q.
VANKLEEK HILL Ont.
WINNIPEG, Man.

Emet des *Lettres de Credit Circulaires* pour les voyageurs, payables dans toutes les parties du monde; ouvre des crédits commerciaux; *achete* des traites sur les pays étrangers; *vend* des cheques et fait des paiements télégraphiques sur les principales villes du monde; prend un soin spécial *des encaissements* qui lui sont confiés, et fait remise promptement au plus bas taux du change.
Intérêts alloués sur dépôts d'épargne;

La Banque Nationale

Bureau Central: QUEBEC.
Capital - \$1,500,000.00
Réserve et Profits indivis - 648,920.06

BUREAU DE DIRECTION:
R. AUDETTE, Président
L'Hon. Jge. A. CHAUVEAU, Vice-Président
DIRECTEURS:
CHARLES PETITGREW J. B. LALIBERTÉ
NAZ. FORTIER VICTOR CHATEAUVERT
VICTOR LEMIEUX
P. LAFRANCE, Gérant.
N. LAVOIE, Inspecteur.

SUCCURSALES
QUÉBEC Québec, (rue St-Jean)
Amqui Rimouski
Baie St-Paul Rivière du Loup Station
Beauceville Roberval
Chicoutimi Sherbrooke
Coaticook Ste-Anne la Pocatière
Deschailons St. Casimir
Fraserville St-Charles Bellechasse
Joliette St-Evariste
Lévis St-François du Lac
L'Islet St-Hyacinthe
Montmagny St-Jean
Montréal, r. St-Jacques) Ste-Marie, Beauce
Murray Bay St-Tite
Nicolet Trois-Pistoles
Plessisville ONTARIO
Québec, (Basse-Ville) Ottawa
(St-Roch)

CORRESPONDANTS:
Londres, Ang., The National Bank of Scotland, Ltd.
Paris, France, Le Crédit Lyonnais; New-York,
First National Bank; Boston, Mass., First National
Bank of Boston.
Les affaires confiées à notre soin recevront toute
notre attention. La correspondance est respectueusement sollicitée.

Pointe-Claire	
Lilly, O. Chs. A. Farrar	1200
Rapide de L'Original	
Charles, J. H. R. A. Leduc	163
St-Gérard de Montarville	
Lacasse, Rodrigue, J. A. Beaudoin et al.	113
St-Jacques le Mineur	
Poissant, Sylvain . Euclide Baril	100
St-Justin	
Legault, Ovila. . Merchants Bank of Can.	162
St-Louis	
Walsh, Wm. J. B. Valiquette	119
Saint-Marc	
Beaudry, J. André . J. P. Lamoureux.	100
Ste-Marguerite	
Chabot, Prosper . . . David Madore	175
St-Paul	
Steel & Brunet . The Molsons Bank	1e cl.
Stratford, Ont.	
David, C. H., Ltd . Chs. L. Freedman et al.	173
Verdun	
Germain, Ed. . Wm. Rutherford, Sons Co. Ltd.	313
Westmount	
Quinlan, J. Z. Nadon	190
Senez & Co. Gilbert Bonner	267
Walker, W. J. J. Robertson	111
Williamstown, Ont.	
McDonald & Co, D. R. et al . La Cie du Chemin de fer de Colonisation du Nord.	1e cl.

COUR SUPERIEURE		
JUGEMENTS RENDUS		
Défendeurs	Demandeurs	Mts.
DeLorimier		
Sigouin, Poméla et al .	Caroline Guindon.	3000
Huntingdon		
Lasalle, Alfred .	Hector Lamontagne.	205
L'Annonciation		
Pharand, A.	J. A. Robitaille	301
Lévis		
Carrier, Lainé Co. . .	Frothingham & Workman.	113
Longueuil		
Postras Victor.	D. H. Booth	144
Montréal		
Armand, A. D. . Peerless Gas L. Co., Montreal, Ltd.		94
Bellehous, Dillon & Co. .	La Banque Hochelaga	10233
Bélanger, L. Romuald	L. O. Demers et al.	167
Brosseau, Isidore .	Chs Dagenais	134
Chayer, Daniel .	Théo. Chayer	500
Cowan, Alex. .	Hospice Desrosiers	254
Chayer, Daniel .	Jas. Chayer	150
Dardans, Nicola .	De C. T. Timossi	162
Dominion Plating Co. .	Edward Carter	280
Décarie, J. Noël .	Joseph Emile Côté	219
Emond, Albert .	James Wilson	175
Foucher, Alex. A. .	Succ. J. A. Paquet	180

Franklin alias Frankel S. Carl Rosenberg	152
Gauthier, A. E. De L. Gauthier	1824
Great Northern Ry. of Canada Co. et al. Royal Trust Co.	32236
Houle, H. A. L. O. Demers	140
Imperial Cotton Works Co. F. C. Saunders	163
Lefort, Adélard Adélard Fortier et al.	341
Lalonde, De Doralda J. G. Boissonneault	130
Lecoux, Alph. alias Magloire Rousson et al. L. P. Bérard et al.	301
Moss, Samuel E. Cité de Mont.	8039
McNanara, M. D. H. Corbell	85
Montreal Hotel Nav. Co. A. Desmarreau	4599
Mica Boiler Covering Co., Ltd. J. A. Robertson et al., ès-qual.	900
Olivier, Alph. L. O. Demers et al.	340
Quimet, J. A. Aug. Comte et al.	12
Porcheron, A. D. M. Loranger	3039
Paris, Eug. et al. Eusèbe Tougas	221
Rivest, Denis Harris Abattoir Co.	125
Star Mantle Co. et al. J. A. McPhail, M. D.	400
Trouillette, De Malvina L. A. Wilson & Co.	1413
Teasdale, J. S. G. DeSerres	356
Prenoveau, Chas. et al. Ferrier Carrières et al.	323
Rolland, P. D. Banque des Marchands du Canada	281
Workman, C. A. & Co. J. Schwartz	118

Napierreville

Daigneault, Raphael J. A. alias Dion	122
--------------------------------------	-----

Ottawa, Ont.

Larguodoc, G. de G. P. McKenzie	3800
---------------------------------	------

Parc Laval

Gariépy, Hermas Antoine Clermont	50
----------------------------------	----

Saint-Lambert

Brunelle, De Céline Jacob Le-cavalière et al.	136
---	-----

St-Louis

Cross, Ernest R. John Purcell	190
Norman, Albert Watson Foster & Co.	194
Villeeneuve, Jacques F. A. Roucher et al.	123

St-Paul

Houle, Horm. A. L. O. Demers et al.	140
-------------------------------------	-----

Westmount

Crealy, J. E. Robert Keir et al.	200
----------------------------------	-----

COUR DE CIRCUIT

JUGEMENTS RENDUS

Défendeurs	Demandeurs	Mts.
Bord à Plouffe		
Francoeur, O. C. Gallaher		62
Boulevard Saint-Paul		
Gougeon, E. F. Provost		76
Caughnawaga		
Monteur, M. International Harvester Co.		19
DeLorimier		
Côté, T. J. Hoolahan		55
Poitras, H. The Beaubien Produce & Milling Co.		29

GEO. GONTHIER
EXPERT COMPTABLE ET AUDITEUR

11 et 17 Cote de la Place d'Armes. - MONTREAL.
 TEL. BELL, MAIN 2143

BANQUE DE MONTREAL

(FONDEE EN 1817)
 CONSTITUEE PAR ACTE DU PARLEMENT

Capital tout payé 14,400,000.00
Fonds de Réserve 11,000,000.00
Pro non Partagés 159,8 1.

BUREAU DES DIRECTEURS

Le T Hon. Lord Strathcona and Mount Royal, G.C.M.G., Président Honoraire
 Hon. Sir George A. Drummond, K.C.M.G., Président
 E. S. Clouston, Vice-Président Jas. Ross, Ecr.
 A. T. Paterson, Ecr. Hon. Robt. McKay
 R. B. Angus, Ecr., Sir W. C. Macdonald
 Edward B. Greenshields, Ecr., R. G. Reid, Ecr.
 E. S. Clouston—Gérant Général,
 A. MacIndler, Insp. chef et Surint. des Succursales.
 H. V. Meredith, Asst. Gérant et Gérant à Montréal.
 C. Sweeny, Surintendant des succursales de la Colombie Anglaise.
 W. E. Stavert, Surintendant des succursales des Provinces Maritimes.
 F. J. Hunter, Inspecteur N. O. et Succursales C. B.
 E. P. Winslow, Inspecteur, Succursales Ontario.
 100 Succursales au Canada, aux Etats-Unis, en Angleterre et à Terre-Neuve.

Londres, Ang.—46-47 Threadneedle St., E. C. F. W. Taylor, Gérant.
 New York—31 Pine St., R. Y. Hebden, W. A. Bog et J. T. Moineux, Agents.
 Chicago—J. M. Greata, Gérant.
 Spokane, Wash.—Bank of Montreal.
 St. John's et Birchy Cove, (Baie des Isles), Terre-Neuve.

DEPARTEMENTS D'EPARGNE dans chacune des succursales Canadiennes où les dépôts sont reçus et l'intérêt alloué aux taux ordinaires.
COLLECTIONS dans toutes les parties du Dominion et des Etats-Unis, faites aux meilleurs taux.
LETTRES DE CREDIT, négociables dans toutes les parties du monde, émises aux voyageurs.

BANQUIERS DANS LA GRANDE-BRETAGNE

Londres—The Bank of England, The Union of London et Smith's Bank Ltd. The London and Westminster Bank Ltd. The National Provincial Bank of England Ltd.
 Liverpool—The Bank of Liverpool, Ltd.
 Ecosse—The British Linen Co. Bank et succursales.

BANQUIERS AUX ETATS-UNIS.

New-York—The National City Bank, The Bank of New York, N. B. A. The National Bank of Commerce à N. Y.
 Boston—The Merchants National Bank; J. B. Moore & Co.
 Buffalo—The Marine National Bank.
 San Francisco—The First National Bank, The Anglo-Californian Bank, Ltd.

BANQUE DE SAINT-HYACINTHE

Bureau Principal: - St-Hyacinthe, P. Q.

CAPITAL PAYE \$329,515.00
RESERVE 75,000.00

DIRECTEURS:

G. C. DESSAULLES, Président.
 J. R. BRILLON, Vice-Président.
 L. P. MORIN, V. B. SICOTTE,
 M. ARCHAMBAULT, Dr E. OSTIGUY,
 JOS. MORIN, L. F. PHILIE,
 B. L'HOMME, Inspecteur Caissier
 pro-tempore. pro-tempore.

Succursales:

Drummondville, J. W. St-Onge, gérant.
 St-Césaire, M. N. Jarry, gérant.
 Farnham, H. St-Amant, gérant.
 Iberville, J. F. Moreau, gérant.
 L'Assomption, H. V. Jarry, gérant.
 Correspondants: — Canada: Eastern Townships Bank et ses succursales. Etats-Unis: New-York, The First National Bank, Ladenburg, Thalman & Co. Boston: Merchants National Bank.

Dorion	
Armstrong, E. L. G. Bertrand et al.	70
East Hereford	
Wheeler, J. Massey Harris Co.	12
Hawkesbury	
Comtois, J. B. Librairie Beauchemin, Ltd.	34
Iroquois	
Assaly, T. et al. S. Harris	28
Lachine	
Brunet, A. S. Lefebvre	20
Larocque, J. G. Corbo	14
Sénécal, E. A. St-Onge	23
Longueuil	
Langlois, S. R. Lespérance	10
Maisonneuve	
Lacroix, J. R. J. D. E. Mayrand	27
Lévesque, C. J. D. E. Mayrand	9
Lizotte, N. F. Foley	8
Parent, F. J. D. E. Mayrand	9
Picard, A. J. St-Germain	25
Provost, A. P. Blain	21
William, H. E. Bombardier	26
Wheeler, J. H. J. D. E. Mayrand	10
Montréal	
Acer, D. B. J. A. Walker	62
Agon, A. J. B. Charbonneau	74
Archambault, D. et al. J. S. A. Bourbonnière.	27
Aubé, A. H. Mitchell	19
Beaulieu, A. M. Muller	8
Bourdon, J. B. P. Benoit	52
Boyer, L. P. Provost	36
Barbeau, J. D. Shapiro	5
Boucher, A. J. B. Nantel	22
Bourguignon, F. J. J. H. Claude	15
Bélair, A. L. Mallette	12
Bell, W. F. Millar	60
Brisseny, J. L. Larivière	9
Bernard, O. E. Brabant	28
Benoît, J. Z. Thibault	12
Buchan, J. S. F. Laframboise	11
Bigaouette, E. G. Lazanis	10
Boulé, C. jr. E. Choquette	24
Bertrand, H. B. Gross	12
Bellew, H. C. G. Meunier	19
Carrière, P. De A. Ménard et vir	17
Canadian Express Co. A. Vandelac.	14
Carrière, T. W. Champagne	16
Courville, A. L. Blanchet	74
Cormier, T. J. C. Bertrand	19
Collerette, J. L. Bertrand	24
Cox, J. P. Demers	21
Codner, E. De C. W. Owens et vir.	74
Cousineau, O. L. Crevier	23
Chabot, De J. A. et vir G. R. Orme et al.	8
Corbeil, J. C. Grondin	3
Cardinal, H. W. Charbonneau	6
Courville, A. L. Blanchet	74
Charland, R. Z. Fontaine et al	7
Chatu, M. J. Rosenthal	9
Chrétien, E., fils. Z. Charland	2
Cater, G. A. Mason	2
Caty, E. A. Paquin	2
Caty, E. J. Paquin	2
Caty, E. E. Côté	2
Caty, E. S. Daudelin	2
Dulort, J. L. Diamond	2
Doré, V. J. E. Lordie	2
Durocher, G. A. Montpetit	2
Dickson, W. A. F. A. Boucher et al.	2
Delanney, J. P. Guertin et al	2
Delisle, A. L. Gélinas	2
Doré, V. D. H. Tolman	2
Desforges, J. G. Deserres	2
Donoghue, L. A. Stevenson	2

Domingue, N.	H. Lamarre	24
Dubreuil, L.	A. Drouin	5
Dunn, J.	Guaranteed Pure Milk Co.	15
Dumas, C. P.	De E. St Amand et vir.	29
Dolloreney, D.	De L. A. Myler et vir.	59
Dumesnil, J.	U. Allard	29
Desjardins, P.	J. J. Gaudin	15
Desjardins, J.	A. Heller	17
Dagenais, P.	M. Martin	12
Dagenais, G.	J. Desjardins	14
Dupuis, Afl.	L. Dubuc	12
Donohue, H.	Thomas Bros	7
Edgecombe, C.	J. Slotin	6
Farmer, J.	M. Miller	12
Faust, J.	M. Vineberg	11
Fay, E.	A. Laporte	6
Gagnon, F. L.	G. Savalind	20
Guyon, A.	C. A. Archambault	10
Great Northern Ry Co.	A. Orsall et al.	43
Grey, C. H., alias Gray	N. Driscoll.	10
Gravel, M.	M. L. H. & P. Co.	8
Gorkdon, H.	H. Campeau	20
Gerhard, J.	E. H. Thurston	37
Gingras, A.	Guaranteed Pure Milk Co.	21
Girard, C.	De E. Doucet et vir	5
Gidding, W. H.	J. J. Gaudin	17
Gamble, W.	De A. Guindon et vir	40
Gadbois, L.	A. Picard	69
Houde, O.	De A. Ménard et vir	12
Harrod, W.	De F. Gourley et vir	66
Hanley, W.	De L. A. Myler et al	1e
Hughes, J.	C. Chaput et al	54
Hainault, H.	J. O. A. Therrien	3
Hathaway, C. H.	N. M. Ostrom	13
Hayes, W.	G. R. Brunet	20
Imperial Foundry Co.	Canadian Brewing Co.	15
Jollette, P.	J. L. Giroux	1
Jolicoeur, H.	E. Chaussé	16
Kelly, J. P.	N. G. Valiquette Ltée.	27
Laurin, A. et al.	R. J. Demers	53
Legault, C. V.	U. St-Onge	11
Larivière, H.	A. Ethier	6
Laurin, A.	Rév. L. E. Cousineau	70
Levinson, J.	T. R. Ridgeway	46
Lalumière, C.	J. C. Lockwell et al	44
Lavoie, E. et al.	J. Gourre	14
Lavigne, L.	L. Mallette	17
Laurie, W.	Guaranteed Pure Milk Co.	8
Labelle, De E. et vir	A. Larivière	14
Leprohon, R. E.	A. Racine	25
Labelle, H.	L. J. Lefebvre	7
Leduc, H.	T. O'Brien	14
Lebeau, C.	A. Arbour	3
Lasanté, G.	N. M. Ostrom	16
Larocque, U.	N. M. Ostrom	13
Lebeau, O. E. et al.	S. Craig & Co.	16
Lavigne, J.	J. J. Gaudin	27
Loiselle, N.	O. Ostigny	15
Labelle, D.	E. Biron et al	53
Ménard, De Vve E.	B. Bélanger	50
Marcell, L.	J. Forget	10
Mercier, T. A.	J. A. Laurence	56
Magnan, A.	Mtl L. H. & P. Co.	8
Mixon, De S.	De E. Robillard	90
Ménard, A.	L. Monette	12
Mitchell, W.	S. Craig et al	13
Maranda, W.	Z. Kretzmer	9
McGrath, J.	Z. Kretzmer	22
Maillet, A.	J. A. Cousineau	5
McDowell, A. H.	The Otis Fenson Elevator Co. Ltd.	42
Morin, C.	J. Lafrance et al	8
Murphy, P.	The Press Pub. Co.	21
Mireault, A.	J. A. Dame	16
Mouton, O.	R. Bernard	9
Marineau, E.	A. Blais et al	12
McBurney, S.	B. Lévy	57

ÉMILE JOSEPH, L. L. B.

AVOCAT

210 NEW YORK LIFE BLDG.

11, Place d'Armes, MONTREAL.

Tel. Bell, Main 1787.

LA BANQUE PROVINCIALE DU CANADA

Incorporée par Acte du Parlement en Juillet 1900.
Siège Central: 7 & 9, Place d'Armes, Montréal, Can.
Capital Autorisé. \$2,000,000.00
Capital Versé (2 Janvier 1907) \$1,000,000.00
Réserve et Surplus \$213,000.00

Conseil d'Administration:
 Président: M. H. LAPORTE, de Laporte, Martin & Cie. Administrateur Crédit Foncier Franco-Canadien.
 Vice-Président: M. S. CARSLY, Propriétaire de S. Carsley & Co., Prés. "Central Heat, Light & Power Co."
 Monsieur G. N. DUCHARME, Prés. "The Star Iron Co."
 Honorable L. BEAUBIEN, Ex-Ministre de l'Agriculture.
 Monsieur ROD FORGET, Membre du Parlement Fédéral, de la Société L. J. Forget & Cie, Agents de Change.
 Monsieur G. M. BOSWORTH, Vice-Président "Canadian Pacific Railway Co."
 Monsieur TANCREDE BIENVENU, Gérant Général.

Bureau de Contrôle
 (Commissaires-Censeurs)
 Président: Hon. Sir ALEX. LACOSTE, Ex-Juge en Chef de la Cour du Banc du Roi.
 Vice-Président: Docteur E. P. LACHAPPELLE, Administrateur du Crédit Foncier Franco-Canadien.
 Hon. C. J. DOHERTY, Ex-Juge Cour Supérieure.
 Gérant Général: TANCREDE BIENVENU
 Auditeur: A. S. HAMELIN
 Inspecteur: ALEX. BOYKER

7 Bureaux de quartier dans la ville
25 Succursales dans la Prov. de Québec
Département d'Epargne

Emission de certificats de dépôts spéciaux à un taux d'intérêt s'élevant graduellement jusqu'à 4 p. c. l'an suivant termes. Intérêt de 3 p. c. sur dépôts payables à demande.

Correspondants à l'Étranger:
 ETATS-UNIS - NEW YORK: Metropolitan Bank, Citizens Central National Bank. BOSTON: National Bank of the Republic. CHICAGO: National Bank of the Republic, Continental National Bank. ANGIETERRE: The Capital and Counties Bank, Limited, Banque de Montréal. FRANCE: Société Générale, Comptoir National d'Escompte de Paris, Crédit Lyonnais. ALLEMAGNE: Deutsche Bank. AUTRICHE: Banque Impériale et Royale Privilegiée des Pays Autrichiens. ITALIE: Banca Commerciale Italiana.

LA BANQUE MOLSON.

106e Dividende.

Les Actionnaires de la Banque Molson sont par les présentes notifiés qu'un Dividende de DEUX et DEMI POUR CENT sur le capital actions a été déclaré pour le trimestre courant, et que ce dividende sera payable au bureau de la Banque, à Montréal et dans ses Succursales, le et après le SECOND JOUR DU MOIS D'AVRIL PROCHAIN.

Les livres de transfert seront fermés du 18 au 30 mars, ces deux jours inclus.

Par ordre de la Direction,
 JAMES ELLIOT,
 Gérant Général.

MONTREAL, 22 FÉVRIER 1907.

Ménard, J.	L. Deneault	25
Poupart, C.	J. Deschamps	23
Paquet, E. J. et al.	T. Jones	10
Paquette, M.	A. Desjardins	38
Provost, A.	O. Larivière	10
Pion, F.	S. Miller	7
Peiler, H. L.	C. H. Winch	36
Petitjean, A.	M. L. H. & P. Co.	50
Pagé, G. E.	J. Johnston	10
Poirier, A.	C. Lassonde	12
Poirier, A.	De Z. Piché	22
Penning, H.	B. Kurland	17
Pigeon, W.	G. Dubois	15
Quintal, E. F.	S. Levitt	54
Quévillon, F. X.	V. Larose	12
Ratté, N.	H. Millette	3
Rendall, D.	The Laing Packing & Provision Co., Ltd.	24
Robert, E.	J. L. Giroux	7
Roy, J.	J. A. Ronin	27
Rogers, De M. A.	R. B. Edwards	65
Reeves, A.	The Standard Coal Co	5
Rolland, T. D.	G. Bélanger	43
Sauriol, J. B.	J. A. Major	13
Sullivan, M.	Guaranteed Pure Milk Co.	7
St-Denis, O.	A. Major	2
Soucy, Delle E.	De P. Garlarneau et vir.	6
Saunderson, E. L. W.	R. R. Burrage	50
Saunderson, C.	Guaranteed Pure Milk Co.	35
Sauriol, E.	N. Normandin	18
Saunderson, P. H.	G. W. Smith	7
St-Charles, A.	R. Guibault	39
Stevens, De J.	J. J. Gaudin	36
Smith, J.	J. L. A. Beaulieu	28
Sénécal, A. A.	A. Soucy	38
Tétrault, G.	J. L. Giroux	6
Trepcotte, N.	M. Bessner	38
Trebray	W. Matteau	6
Vézeau, O.	De A. Ménard et vir.	15
Vaillancourt, A.	J. J. Gaudin	26
Walsh, W. L. C.	E. Robert	4
Wait, G. S.	T. St-Amand	12
Welsh, D. H.	C. H. Winch	28
Williams, T.	J. M. Boudreau	36
Walsh, A.	T. Benoit	5
Mount Royal Vale		
McDonald, J. H.	T. H. Christmas	24
N. D. de Grâces		
Gougeon, D.	T. Vaillant	17
Sainte-Anne de Bellevue		
Langlois, W.	A. Madon	35
Ste-Catherine de Portneuf		
Taylor, T.	Massey Harris Co.	23
St-Lambert		
Brunel, De M. C.	W. Lafranchise	74
Saint-Léonard Port-Maurice		
Pesant, N.	E. Ouellette	12
St-Louis		
Bélanger, A. A.	L. Brunelle	6
Berthelette, O.	S. Kolber	23
Chamberland, J.	Z. Gauthier	30
Mhler, J.	J. H. Gareau	62
Tarraro, H.	S. Holme et al.	12
St-Michel de Rougemont		
Rainville, A.	La Cie Ass. La Provinciale	15
Saint-Vincent de Paul		
Thérrien, G.	E. Labelle	43
Varennes		
Allard, O.	J. L. E. Brunet	14
Verdun		
Deneault, N.	H. Gougeon	6
Parsons, J.	J. B. Lalonde	10

Westmount

De Lorimier, J. B. . . . J. Gabard 63
Thompson, G. A. . . Hartt & Adair
Coal Co. 14



Du 19 au 26 mars, 1907

District de Beauce

Louis T. Beaudoin vs Ed. Dallaire.
St-Sébastien—Droits dans le lot 25g du
21ème rang et partie des lots 24h et 24i,
avec bâtisses.

Vente le 22 mars, à 10 h. a.m. à la porte
de l'église paroissiale.

District d'Ottawa.

The Canadian General Electric Co.,
Ltd., vs Bobt. H. et Wm. J. Conroy.

Canton de Hull—La partie du lot 15a
et les lots 116, 117, 127, 128, 124, 126, 145,
147, 141, 143, 144 avec bâtisses.

Vente le 19 mars, à 10 h. a.m., au bu-
reau d'enregistrement à Hull.

District de Québec

In Re Amateur Gagné.
Ste-Agathe et St-Gilles—10. Le lot 325,
situé à Ste-Agathe, avec bâtisses; 20. Le
lot 231 situé à St-Gilles.

Vente le 23 mars, à 1 h. p.m., à la porte
de l'église Ste-Agathe pour le lot de cette
paroisse et le même jour à 10 h. a.m. à
la porte de l'église St-Gilles pour le lot
de cette paroisse.

La Cité de Québec vs Delphis Robt-
taille.

Québec—La moitié sud-ouest du lot a—4
du quartier St-Sauveur, situé rue Joliette.

Vente le 22 mars, à 10 h. a.m., au bu-
reau du shérif.

La Cité de Québec vs Napoléon Rober-
ge.

Québec—Le lot 467 du quartier St-Sau-
veur, situé rue Sauvageau.

Vente le 22 mars, à 10 h. a.m., au bu-
reau du shérif.

District de Terrebonne

Louis G. Goudreau vs Moïse Béclair
et al.

Ste-Adèle—Le lot 4 avec bâtisses.

Vente le 19 mars entre 11 et 12 h. a.m.
à la porte de l'église paroissiale.

District des Trois-Rivières

Siméon Lamothe vs David Descoteaux.
St-Sylvestre—Le lot 402 et partie du lot
397 avec bâtisses.

Vente le 20 mars, à 10 h. a.m. à la porte
de l'église paroissiale.

Jos. Milot vs Avila Milot.

Yamachiche—La partie du lot 834, avec
bâtisses.

Vente le 19 mars, à 10 h. a.m., à la por-
te de l'église paroissiale.

UTILISATION DE LA PATE DE BOIS

D'après notre confrère la *Papeterie*, il est
à peu près certain que la pâte de bois et le
papier sont sur le point d'entrer largement
dans la construction électrique. Des essais
faits récemment aux Etats-Unis ont montré

que ces produits, mélangés à des substances
chimiques convenables, peuvent très facile-
ment produire tous les articles usuels *isolants*
que réclame l'industrie électrique actuelle.

Si la pratique confirme les résultats de ces
essais, un nouveau débouché très important
sera ainsi trouvé pour la pâte de cellulose,
et les pins et les autres essences qui la four-

nissent pourront aussi acquérir une valeur
plus grande.

Travaux d'Inventeurs

MM. MARION & MARION, Sollici-
teurs de Brevets, Montréal, Canada et
Washington, E.-U., fournissent la liste
suivante de brevets récemment obtenus
par leur entremise.

Tout renseignement à ce sujet sera
fourni gratis en s'adressant au bureau
d'affaires plus haut mentionné.

Nos

103,614—MM. Rochlinz & Rödenhauser,
Völklingen, Allemagne. Moyen de
fondre les scories dans les four-
naises électriques.

103,655—Martin Lebel, Kalk, Allemagne.
Appareil pour imprimer les bil-
lets de tous genres.

103,712—John F. Walters, Twickenham,
Ang. Engin de combustion in-
terne.

103,800—Bjarne Cranner, Kongsberg, Nor-
vège. Appareil compteur de mon-
naie.

103,815—Johannes Harden, Londres, Ang.
Fournaise électrique.

103,817—M.M. Dawson & Buckham, Lon-
dres, Ang. Fusils automatiques.

103,871—Sven P. A. Anderson, Stockholm,
Suède. Baratte.

103,901—Charles Wicksteed, Kettering,
Ang. Engrenage de vitesse parti-
culièrement adapté aux moteurs
de véhicules.

TOUR DU MONDE.—Journal des voy-
ages et des voyageurs.—Sommaire du No
9 (2 mars 1907).

10 Un sanatorium dans l'Inde: Maha-
bleshvar, par Mlle D. Menant.

20 A travers le monde: Pour passer
une semaine en Sicile, par Gérard de
Beaugard.

30 Excursions: La Chartreuse de Neu-
ville près de Montreuil-sur-Mer, par Mi-
reille.

40 L'expansion coloniale: M. Chudeau,
retour du Sahara central, en rapporte
une excellente impression.

50 A travers la nature: Une nouvelle
île est née dans la mer de Behring.—Les
trois Bogoslof.

60 Civilisations et religions: L'Empe-
reur de Chine poursuit la guerre à
l'opium.—Le duel aux Etats-Unis.

70 Livres et Cartes.

80. Les revues étrangères.

Abonnements—France: Un an, 26 fr.
Six mois, 14 fr. Union Postale: Un an, 25
fr. Six mois, 15 fr. Le numéro, 50 centi-
mes. Bureaux de la librairie Hachette et
Cie, 79, boulevard Saint-Germain, Paris.

JOURNAL DE LA JEUNESSE.—Som-
maire de la 1787e livraison (2 mars 1907).

—La sorcière du Vésuve, par Gustave
Georges Toudouze.—Le lansquenet et le
maréchal Bugeaud, par Eris Ardol.—Com-
ment on taille les pierres fines, par M.
Chief. L'enfant aux fourrures, par Adrien
Remacle.—Pattes de crabes.—La bataille
d'Iéna, par le Lieutenant-Colonel L.
card.

Abonnements.—France: Un an, 20 fr.
Six mois, 10 fr. Union Postale: Un an,
22 fr. Six mois, 11 fr. Le numéro: 40 cen-
times. Hachette et Cie, boulevard Saint-
Germain, 79, Paris.

Une bonne annonce vend des mar-
chandises aujourd'hui et vous fait une
bonne réputation pour demain.

THE CAPITAL BOAT WORKS
RUE BANK, OTTAWA.

E. F. DEY, Propriétaire.

Dessinateur et Constructeur des "War Canoe"
des équipes Rideau, New Edinburgh, Britannia et
Ottawa; du vainqueur du championnat du 1/2 mille
du Canada, 1904-06.

Dessinateur et Constructeur du vainqueur du
Trophée A. C. A. 1904, ainsi que de tous les canots
qui ont concouru pour les championnats A. C. A.
et C. C. A. 1904-05-06.

Demandez le Catalogue.

Téléphone 136.

PATENTES OBTENUES PROMPTEMENT

Avez-vous une idée?—Si oui, demandez le
Guide de l'Inventeur qui vous sera envoyé gratis
par Marion & Marion, Ingénieurs-Conseils.
Bureaux: } Edifice New York Life, Montréal,
et 407 G Street, Washington, D. C.

Téléphone Est 2358

J. E. CHAMPAGNE

Expert Comptable et Auditeur

Organisation de Comptabilité
d'après les meilleurs systèmes

290 rue St. André, - MONTREAL

Arthur W. WILKS

J. Wilfrid MICHAUD

WILKS & MICHAUD

Comptables, Auditeurs, Commissaires pour
toutes les Provinces

Règlement d'affaires de Faillites

601 BATISSE BANQUE DES MARCHANDS

Téléphones: } BELL MAIN 5°00
} MARCHANDS 849 MONTREAL

POLICES
CLAIRES

CONTRATS
RAISONNABLES.

Les Polices sont simples et claires; les
Contrats sincères et équitables.

UNION MUTUAL LIFE INSURANCE CO.

Portland, Maine.

Pour agences, s'adresser à **Henri E. Morin**,
surintendant, ou à **W. I. Joseph**, gerant, 151
rue St. Jacques, Montréal; **Geo. P. Chateau-
vert**, 405 rue St. Jean, Québec; **J. P. Michaud**
Fraserville, Québec.

L. R. MONTBRIAND,

Architecte et Mesureur.

No 230 rue St-André,

Montréal.

Tel. Bell Est 1746

Tel. March. 1703

Therrien & Gareau

Marchands de

BOIS DE CONSTRUCTION.

En gros et en Détail.

1203, RUE STE-CATHERINE

Coin Ave. Papineau - MONTREAL.

Plinthes, Cadres, Moulures de toutes sortes.

L'ASSURANCE MONT-ROYAL

Compagnie Indépendante (incendie)

Bureaux : 1720 rue Notre-Dame

Coin St-François-Xavier, MONTREAL

RODOLPHE FORGET, Président.

J. E. OLÉMENT, Jr., Gérant-Général.

Assurances

L'HABITUDE

(Suite).

Un grand nombre de personnes passent leur vie sans but. Elles s'abandonnent suivant la ligne de moindre résistance et s'écartent de tout ce qui ressemble à un travail pénible. Ceci s'applique particulièrement à un grand nombre de solliciteurs d'assurance sur la vie. Ils cherchent continuellement une excuse pour n'aller pas voir systématiquement un certain nombre de personnes chaque jour. Ils n'ont pas de plan, ils ne font aucun progrès et n'ont aucune ambition pour les guider. Ils vivent simplement au jour le jour, se promettant de grandes choses pour le lendemain. Cette manière de faire ne peut mener qu'à une chose—l'insuccès. Tous ceux qui adoptent ce plan échouent, quand ils sont âgés, dans les rangs de ceux qui n'ont rien fait de bon.

Si vous travaillez d'après un plan intelligent, si vous voyez chaque jour un certain nombre de personnes susceptibles de s'assurer, si vous avez l'ambition de réussir dans votre travail, vous êtes dans la bonne voie et vous atteindrez forcément votre but. Mais, si vous cherchez le repos, si vous vous éloignez du travail pénible, si vous êtes trop indifférent ou n'avez pas souci de vous examiner, de prendre une décision au sujet de la voie que vous désirez suivre, de regarder au loin devant vous ou d'imaginer un plan d'action intelligent et de le suivre d'aussi près que possible, vous n'êtes pas dans le droit chemin.

Par-dessus tout, une énergie infatigable est un facteur qui ne manque jamais son but dans la carrière de solliciteur d'assurance sur la vie. Ce qu'il faut faire c'est d'établir avec soin un plan de travail et d'employer toute votre énergie et votre force de volonté à le faire réussir. Il y a beaucoup d'affaires à votre portée, si seulement vous avez confiance en vous-même et en votre proposition.

Prenez l'habitude du travail et gardez votre sang-froid, quand d'autres s'exaltent. Recherchez les causes de votre insuccès apparent. Tenez-vous à l'affût de nouveaux cas d'assurance. En ne vous en tenant qu'aux anciens, vous vous découragez. Excluez de votre esprit les mauvaises excuses. Travaillez loyalement huit heures par jour, sans oublier qu'une heure perdue ne se rattrape jamais — le lendemain peut ne jamais exister pour vous.—(The Federal).

COMPAGNIE MONTREAL-CANADA

d'Assurance contre l'Incendie

Ci-devant

LA COMPAGNIE D'ASSURANCE MUTUELLE

CONTRE LE FEU DE LA CITE DE MONTREAL.

ÉTABLIE EN 1859

Capital autorisé - - - - - \$1,000,000.00

Actif net excédant - - - - - 480,000.00

Dépôt au gouvernement du Canada

pour la garantie des porteurs

de polices - - - - - 60,000.00

Sinistres payés à date - - - - - 888,021.10

Cie indépendante. Taux modérés.

J. B. LAFLÉUR, - - - - - Président.

L. J. MCGHEE, - - - - - Directeur-Gérant.

BUREAU PRINCIPAL :

59 rue St-Jacques, Edifice "La Presse"

MONTREAL

On demande des agents pour les localités non représentées.

Ecoutez attentivement, répondez prudemment, décidez-vous promptement.

WESTERN

Assurance Co.

Compagnie d'Assurance contre l'Incendie et sur la Marine

INCORPORÉE EN 1851

CAPITAL PAYÉ - - - - - \$1,500,000

ACTIF, au-delà de - - - - - 3,460,000

REVENU pour 1905, au-delà de 3,680,000

Bureau Principal: TORONTO, Ont

Hon. GEO. A. COX, Président.

J. J. KENNY Vice-Prés. et Directeur Gérant

C. C. FOSTER, Secrétaire.

Succursale de Montréal :

189 rue Saint-Jacques.

ROBT. BICKERDIKE, Gérant.

COMPAGNIE D'ASSURANCE

(CONTRE L'INCENDIE)

MANITOBA

Polices garanties par la Liverpool & London & Globe Insurance Company.

Pour Agences, s'adresser au Bureau-Chef :

112 rue St-Jacques, Montréal.

E. S. CLOUSTON, Ecr., Président.

J. GARDNER THOMPSON,

Vice-Président et Directeur Gérant.

WM. JACKSON, Secrétaire.

La publicité, c'est la multiplication des ventes.

THE METROPOLITAN LIFE INS. CO.

Incorporée par l'état de New-York.

La Compagnie du Peuple, par le Peuple, pour le Peuple.

ACTIF : \$151,863 477 29

A plus de polices payant primes en force (11 ans) aux Etats-Unis et au Canada que n'importe quelle autre compagnie et, pendant chacune des dix années passées, a accepté et émis plus de polices nouvelles en Amérique que n'importe quelle autre compagnie.

MOYENNE D'UNE JOURNEE D'OUVRAGE.

Reclamations payées.....	} Par jour {	395
Polices échues.....		6,972
Nouvelles Assurances inscrites,		\$1,502,484.00
Paievements aux porteurs de Polices		
et additions à la Réserve....		\$123,788.29
Actif accru.....		\$ 77,275.94

A déposé avec le Gouvernement du Dominion, pour la protection des détenteurs de polices au Canada en titres Canadiens, plus de \$3,000,000.00.

\$1,596,509,769.00 d'assurances en vigueur sur 8,596,705 Polices.

"La Providence"

ASSURANCE CONTRE LE FEU

Bureau Principal: 52, rue St-Jacques,

MONTREAL.

SPECIALITÉS- Risques Commerciaux à 20 p.c. de réduction— Pourquoi tous les marchands ne profiteraient-ils pas de ce grand avantage? La Cie n'a aucune réclamation non payée— On demande des Agents— S'adresser à

L. A. PICARD, Gérant.

LA PROVINCIALE

Assurance-Mutuelle-Incendie

Bureau-chef: EDIFICE GUARDIAN

160, RUB ST-JACQUES

MONTREAL.

Sécurité absolues. Taux raisonnables

AGENTS demandés dans toutes les localités.

LA CANADA LIFE A PAYÉ

en 1905, aux détenteurs de polices ou à leurs représentants : : : : :

\$3,272,000

contre des paiements similaires de

\$4,954,000

faits par les vingt-et-une autres compagnies Canadiennes.

The Phenix Insurance Company OF BROOKLYN

TOTAL DE L'ACTIF - - \$7,112,413.30

Robert Hampson & Son, Agents,
89 rue St-Sacrement, Montréal

Choisissez vos expressions

Quand je commençai à vendre de l'assurance-vie, disait un agent général, je ne fus pas long à comprendre l'importance qu'il y avait pour moi à faire attention aux expressions que j'employais et la nécessité de ne jamais prononcer une parole qui aurait pu le moindrement blesser l'intelligence ou la sensibilité de mon interlocuteur.

Les termes d'une conversation devaient être choisis avec soin. Un seul mot malheureux pourrait gâter une vente. J'ai toujours essayé d'éliminer tout ce qui caractérise le langage boursoufflé du vendeur. Une grande proportion des agents d'assurance continuent leurs mêmes errements d'année en année sans jamais s'améliorer. Je le sais, parce que je cause avec beaucoup de ces agents qui cherchent étourdiment à vendre de l'assurance-vie de la manière la plus rudimentaire et qui se demandent pourquoi ils échouent si souvent, quand ils pensent avoir réussi.—(The Federal).

LA PERSISTANCE

La persistance dans la sollicitation était un de mes sujets favoris, dit un auteur dans "Insurance Times." Le seul mot de persistance était pour moi un excitant, parce que j'avais lu beaucoup et beaucoup entendu parler au sujet de la persistance aveugle, dépourvue de tout discernement. A l'âge de huit ans environ, j'ai lu une histoire, dans un de mes livres d'écolier, au sujet d'un certain petit Abel qui, en se levant un matin, découvrit un énorme banc de neige devant la maison de son père. Il prit une petite pelle et commença à pelleter la neige. Un passant remarqua l'accumulation de neige et le petit outil employé et demanda à Abel comment il espérait enlever tant de neige avec une pelle si petite. "En persévérant" répondit le jeune héros. L'histoire continue et raconte qu'il persévéra jusqu'à ce que toute la neige eût disparu. L'auteur de cette

histoire se livre alors à une apologie de la persistance considérée abstraitement. Il me semble que la morale de cette histoire, si elle en a une, manque complètement son but. S'il avait été absolument nécessaire d'enlever la neige, s'il n'y avait eu qu'Abel pour le faire, si celui-ci n'avait eu à sa disposition que la petite pelle dont il s'était servi, sa persistance aurait été admirable, héroïque même. Mais la route aurait pu n'être pas encombrée de neige, il aurait pu se trouver aux environs un nombre suffisant d'hommes pour faire ce travail et Abel aurait pu trouver une pelle plus convenable, s'il s'était donné la peine d'en chercher une. Nous ne pouvons donc pas apprécier l'action d'Abel, sans connaître mieux les conditions dans lesquelles il se trouvait. La persistance n'est ni bonne ni mauvaise par elle-même. Quand un homme a en vue quelque chose de bon ou de nécessaire et qu'il prend de bons moyens pour atteindre ce but, il persiste avec sagesse. Mais si son but est mauvais, s'il prend de mauvais moyens pour l'atteindre, sa persistance est mauvaise. Persuader à un homme d'assurer sa vie est un noble but, tout le monde l'admet et la qualité de la persistance du solliciteur dépend entièrement des moyens qu'il emploie. Pour ne pas demeurer trop longtemps dans l'abstrait, je citerai un exemple :

Un homme me dit un jour qu'il prendrait une police dans trois mois, si certaines conditions se réalisaient. Je pouvais, disait-il, prendre son cas en considération, trouver un plan convenable et le lui soumettre ; si ce qu'il espérait se réalisait, il ferait sa demande d'assurance. Je réfléchis sérieusement à la chose et, au bout d'une semaine, il me sembla que je ne devais pas prendre à la lettre la parole de cet homme. Toutefois, je préparai mes plans, réunis de nombreux arguments et obtins une entrevue. Cet homme m'écouta poliment, patiemment, même avec intérêt, mais ne manifesta pas, pour signer sa demande, cet empressement auquel je m'attendais. Quand j'arrivai à mon argument final, il me dit poliment, mais avec fermeté, que son assurance dépendait entiè-

rement de circonstances futures et, pour le moment, je fus obligé de céder.

Toutefois, je n'étais pas encore convaincu de mon insuccès. J'étais sur une piste que je ne pouvais abandonner avant d'être arrivé à mes fins. Deux ou trois semaines plus tard, je me présentai de nouveau au bureau de mon homme. Dès qu'il me vit, il me dit d'un ton colére : " Ne vous ai-je pas dit que je ne serais pas prêt à m'assurer avant trois mois ? Si vous voulez continuer à m'ennuyer, j'abandonne l'affaire immédiatement ". Cette réception me surprit, mais je repris mon sang-froid et essayai de le ramener au calme : " L'assurance-vie est ma profession, répliquai-je ; mon devoir envers le public et envers moi-même exige que j'agisse sur la plus légère indication. Vous m'avez laissé espérer que vous prendriez une police d'assurance et je n'ai pas le moyen de savoir si les obstacles que vous mentionnez sont réellement sérieux. Je ne peux qu'essayer de vous assurer et vous ne pouvez guère me blâmer de faire ce que tout autre ferait à ma place." Cette courte apologie le calma ; nous examinâmes deux ou trois points que je ne lui avais pas mentionnés auparavant, et l'affaire en resta là.

J'étais maintenant prêt à le prendre au mot, et je ne m'occupai plus de ce cas pendant quelques semaines. Mais un jour je rencontrai mon homme et lui demandai si les circonstances tournaient à mon avantage. Cette fois, il se fâcha davantage : " Ne savez-vous pas abandonner un sujet, me dit-il ? Je ne veux pas être ennuyé ainsi. Ne parlons plus de cette affaire." Ayant éprouvé la colère de cet homme en deux occasions, je ne me sentis pas disposé à en courir le risque de nouveau et j'abandonnai l'affaire.

(A suivre).

L'annonce représente la vapeur qui actionne la machinerie, montez la vapeur. La publicité est le lubrifiant des affaires, ne ménagez pas l'huile. La publicité est le réveil-matin des affaires, sonnez le réveil.

La Prévoyance

COMPAGNIE d'assurance de Garantie et contre les Accidents, constituée en corporation par une loi spéciale de la Législature de Québec, V Edouard VII,

Chapitre 68, est une Compagnie essentiellement Canadienne-Française, organisée sur des bases scientifiques, avec un capital de \$100,000.00 Elle offre une sécurité absolue à tous égards. Elle fait des contrats d'assurance contre la Maladie, les Accidents, le Vol diurne ou nocturne, les bris de glaces, pour couvrir la responsabilité des Patrons, ainsi que pour garantir la fidélité des employés.

Bureau Principal: 7 Place d'Armes, - - - MONTREAL.

P. BONHOMME: Gérant Général.

