

PAGES  
MANQUANTES

# Fèves Cuites au Four Marque "Simcoe"

Une de nos lignes qui est devenue excessivement populaire dans diverses parties du Canada, grâce à une combinaison de haute qualité et de généreuse quantité.

Comme l'étiquette verte placée sur chaque boîte l'indique à vos clients, ces boîtes contiennent plus de fèves que les boîtes plates de 3's, vendues à un prix plus élevé.

Vous pouvez garantir la qualité, parce que les fèves sont toutes cueillies à la main, et préparées avec énormément de soin ; nous n'employons que les sauces et les épices les plus pures.

---

**Dominion Cannery Limited**  
**Hamilton :: :: :: :: :: Canada**

*Nous pouvons fournir la marque "Red Cross" au lieu de la marque "Simcoe" quand on le désire.*

## PRIX COURANTS.

Dans la liste qui suit, sont comprises uniquement les marques spéciales de marchandises dont les maisons, indiquées en caractère noirs, ont l'agence ou la représentation directe au Canada, ou que ces maisons manufacturent elles-mêmes. Les prix indiqués le sont d'après les derniers renseignements fournis par les agents, représentants ou manufacturiers eux-mêmes.

## WALTER BAKER &amp; CO., LTD.,



Registered,  
U.S. Pat. Off.

	La lb.
Chocolat, Prime No 1, bte 12 lbs., pains de 1-4 lb. et 1-2 lb.	0.35
Chocolat à la Vanille, bte de 6 lbs.	0.44
German's Sweet, boîte de 6 lbs.	0.26
Breakfast Cocoa, bte de 1-5, 1-4, 1-2, 1 et 5 lbs.	0.41
Cracked Cocoa, bte de 1-2 lb., bte de 12 lbs., Ex. sac de 3 lbs.	0.32
Chocolat sucré, Caracas, bte de 6 lbs	0.32
Falcon Cocoa (Soda chaud ou froid), boîtes de 1 lb.	0.38
Caracas Tablets, 100 paquets 5 noués ensemble	3.00
Chocolat sucré, Auto, bte de 6 lbs.	0.32

Ces prix sont F.O.B. Montréal

## BRODIE &amp; HARVIE,

Montréal.

Farines préparées de Brodie.	La doz.
Red XXX . . . . . ppts de 6 lbs.	3.10
Red XXX . . . . . ppts de 3 lbs.	1.60
Crescent . . . . . ppts de 6 lbs.	2.90

Crescent . . . . . ppts de 3 lbs.	1.50
Superb . . . . . ppts de 6 lbs.	2.70
Superb . . . . . ppts de 3 lbs.	1.40
Buckwheat . . . . . ppts de 3 lbs.	1.60
Buckwheat . . . . . ppts de 6 lbs.	3.10
Griddle-Cake . . . . . ppts de 3 lbs.	1.60
Griddle-Cake . . . . . ppts de 6 lbs.	3.10

Caisnes contenant 3 doz., paquets de 6 lbs. ou 2 doz. paquets 3 lbs., 20c. chaque.

## L. CHAPUT, FILS &amp; CIE,

Montréal

Thé Noir Ceylan "Owl"	La lb.
No 5. 1 lb. 30 lbs. par cse . . . . .	20c
No 5. ½ lb. 30 lbs. par cse . . . . .	21c
No 10. 1 lb. 30 lbs. par cse . . . . .	26c
No 10. ½ lb. 30 lbs. par cse . . . . .	27c
No 15. 1 lb. 30 lbs. par cse . . . . .	32c
No 15. ½ lb. 30 lbs. par cse . . . . .	33c
No 30. 1 lb. et ½ lb. 30 lbs. par cse	40c

Thé Vert Ceylan "Owl"	La lb.
No 5. 1 lb. 30 lbs. par cse . . . . .	20c
No 5. ½ lb. 30 lbs. par cse . . . . .	21c

## CHURCH &amp; DWIGHT

Soda Cow Brand



Caisse, 60 paquets de 1 lb., \$3.00.
Caisse, 120 paquets de 1-2 lb., \$3.00.
Caisse, 80 ppts. 1 lb. et 60 ppts. 1-2 lb., \$3.00.
Caisse de paquets de 5c., contenant 96 paquets, \$3.00.

## WILLIAM CLARK,

Montréal.

Conserves	La doz.
Viandes assorties . . . . .	2.00
Compressed Corned Beef . . . . .	1s 2.00
Compressed Corned Beef . . . . .	2s 3.35
Lunch Ham . . . . .	1s 2.25
Lunch Ham . . . . .	2s 3.50
Ready Lunch Beef . . . . .	1s \$2.00 2s 3.00
Geneva Sausage . . . . .	1s 2.50 2s 4.25
English Brawn . . . . .	1s 1.90 2s 3.15
Boneless Pigs Feet . . . . .	1s 1.90 2s 3.15
Sliced Smoked Beef . . . . .	½s 1.50 1s 2.50
Roast Beef . . . . .	1s 2.00 2s 3.35
Ready Lunch Loaves, Veau	
Jambon, Boeuf, assortis . . . . .	½s 1.50
Dito . . . . .	1s 2.60
Boeuf Bouilli . . . . .	1s 2.00
Boeuf Bouilli . . . . .	2s 3.35

## PURITY, MEDALLION, THREE STARS,

Trois Marques  
de Farine sur lesquelles on  
peut compter.

WESTERN CANADA FLOUR MILLS CO., Limited  
TORONTO, MONTREAL, ST-JOHN, N. B. WINNIPEG, BRANDON.

## POISSONS FRAIS, GELÉS, SALÉS ET FUMÉS DE TOUTES SORTES.

Huitres en écailles et au gallon.

Seuls Agents en gros pour la vente des fameuses huitres de la marque "SEALSHIPT".

## LEONARD BROS.

22, PLACE D'YOUVILLE,  
MONTREAL.



## Cold Storage

Circulation d'air froid et sec ventilation parfaite, Température appropriée à la nature des produits à conserver.

Conservation d'après les méthodes scientifiques les plus approuvées, de

Beurre, Fromage,  
Oeufs, Fruits.

Coin des rues des Sœurs Grises et William, MONTREAL.

O. M. GOULD, Gérant.

## AU COMMERCE

Nous offrons aujourd'hui un lait pur, exempt de microbes, livré en bouteilles hermétiquement closes et de conservation indéfinie :

## LE LAIT LAURENTIA

Traité par un procédé exclusivement mécanique, répond à toutes les exigences de la Profession Médicale et à tous les besoins de la famille. La Crème Laurentia est traitée par le même procédé.

LE LAIT MATERNISÉ est la nourriture idéale pour le bébé—se rapproche le plus du lait maternel.

DEMANDEZ NOS PRIX.

La Cie Canadienne de Produits Agricoles Limitée

21, RUE ST-PIERRE, MONTREAL.

TEL. BELL MAIN 4619.

# AVANT L'INVENTAIRE

## Marchandises à Prix réduits.

En vue de diminuer notre stock avant la prise de l'Inventaire Annuel, nous avons décidé d'offrir d'ici au 1<sup>er</sup> Février à MM. les Epiciers et Marchands Généraux plusieurs lignes de marchandises de la meilleure qualité à un rabais variant de dix à vingt pour cent.

87 c/s	Vermouth Français	10%
55 "	Scotch Buchanan	10%
244 "	Mitchells Irish Whiskies	10%
22 "	Rye "Seagram" (1/2asks)	10%
63 "	Gin Pollen & Zoon (fancy bottles)	10%
7 "	Vin Tonique Red Heart	10%
71 "	Claret E. Dupont	10%
15 "	Vermouth à la fraise Chamberizette	10%
9 Bbls	Bière Anglaise, Splits, Daukes	10%
32 c/s	Champignons	10%
100 "	Eau Minérale Sun Ray	20%
40 "	Vichy Sanitas Chopines	20%
42 "	Thés Noirs Blue Ribbon	20%

### SAVON CASTILLE

Nous avons 1500 caisses en stock de ce qui se fabrique de mieux en France en Savons de Castille. La marque "Soleil" est sans rivale. La marque "Lune" est un produit pur et de premier choix. Tous les savons de Castille viennent de subir une hausse sans précédent. Grâce au stock considérable que nous avons acheté avant la hausse nous vendrons encore aux anciens prix d'ici à la fin du mois. Ces savons viennent de la célèbre maison Mialliou & Fils, de Marseille.

### FRUITS SECS

Les fruits secs comme on sait, ont augmenté de prix considérablement et, actuellement, la tendance est encore à la hausse. Mais, ayant fait nos achats avant la hausse, nous vendrons encore à prix très bas d'ici à la fin du mois. Nous avons encore l'assortiment complet dans les Fruits Secs.

### THES

Nous paierons le fret sur tout achat de 200 lbs. de Thé en caisses (pas le thé en paquet) à toute station dans les Provinces de Québec et d'Ontario.

### POISSONS

La saison pour la vente du poisson approche: c'est le bon temps de nous passer vos commandes pour la Morue, la Truite, les Harengs, Sardines. Nos prix sont intéressants pour l'acheteur.

Les Premiers arrivés, les premiers servis.

Nous vendons aux prix annoncés jusqu'au 1<sup>er</sup> Février tant que nous aurons de ces marchandises en mains.

**LAPORTE, MARTIN & CIE., Limitée.**

Epicerie, Vins et Liqueurs en Gros,

MONTREAL.

Eoeuf Bouilli . . . . . 6s 13.00

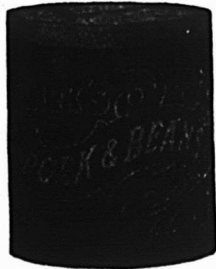
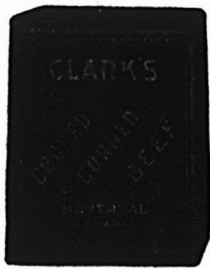

Pork and Beans, sauce tomates 1s 0.60  
 Pork and Beans, sauce tomates 2s 0.90  
 Pork and Beans, sauce tomates  
 boîtes plates . . . . . 3s 1.00  
 Pork and Beans, boîtes hau-  
 tes, sauce tomates . . . . . 3s 1.25



Pork and Beans, Plain . . . . . 1s 0.60  
 Pork and Beans, Plain . . . . . 2s 0.90  
 Pork and Beans, Plain, boîtes  
 plates . . . . . 3s 1.00  
 Pork and Beans, boîtes hau-  
 tes, Plain . . . . . 3s 1.25  
 Pork and Beans, sauce Chili 1 s 0.60  
 Pork and Beans, sauce Chili 2 s 0.90  
 Pork and Beans, sauce Chili 3 s 1.00  
 Ox Tongue (whole) . . . . . 1½s 7.50

Ox Tongue (whole) . . . . . 2 s 8.50  
 Ox Tongue (whole) . . . . . 2½s 9.50  
 Jellied Veal . . . . . 2 s 3.00  
 Gelées de Bouillon . . . . . 2 s 3.50  
 Gelées de Bouillon . . . . . 6 s 10.00  
**Potted Meats** . . . . . La doz.  
 Ham, Tongue, Beef and Veal,  
 ¼s 0.50 ½s 1.00  
 Tongue, Ham and Veal . . . . . ½s 1.20  
 Veal and Ham, pâtés . . . . . ½s 1.10  
 Pâtés de Foie . . . . . ¼s 0.95  
 " . . . . . ¼s 1.35  
**Soupes** . . . . . La doz.  
 Chicken . . . . . ppts. 1.10  
 Chicken . . . . . qts. 3.00  
 Mulligatawnay, Oxtail, Kidney  
 Tomato, Vegetable, Mock Tur-  
 tle, Consommé, Pois . . . . . ppts. 1.00  
 Dito . . . . . qts. 2.00  
**Mince Meat**  
 (Tins fermées hermétiquement). La doz.  
 1s \$1.00, 2s 1.95, 3s 3.00, 4s 4.00, 5s 5.00  
**Plum-Pudding**  
 Anglais . 1s 1.50  
 Plum-Pudding,  
 Anglais . 2s 2.00  
 Boeuf fumé en  
 tranches "Inglass" . . . . . ¼s 1.50  
 Boeuf fumé en tranches "In-  
 glass" . . . . . ½s 2.10  
 Boeuf fumé en tranches "In-  
 glass" . . . . . 1s 3.85

J. M. DOUGLAS & CO.

Montréal.



Bleus à laver  
 La lb.  
 "Blueol", boîtes  
 10 lbs., 50 ppts  
 de 4 carrés. 15c  
 "Sapphire",  
 btes de 14 lbs  
 ppts de ¼ lb.  
 12½c.  
 "Union", boîtes  
 de 14 lbs, ppts  
 de ¼ et 1 lb, 10c

The EDWARDSBURG STARCH CO., Ltd

Montréal

Sirops de Table

Marque "Crown".  
 Quarts (700 livres) . . . . . lb. 0.03½  
 1-2 quarts (350 livres) . . . . . lb. 0.03½  
 1-4 quarts (175 livres) . . . . . lb. 0.03½  
 Seaux de 38 1-2 lbs . . . le seau 1.70  
 Seaux de 25 lbs . . . . . le seau 1.20  
 Canistres 2 lbs., 2 doz. à la cse, cse 2.25  
 Canistre 5 lbs., 1 doz. à la cse, cse 2.60  
 Canistre 10 lbs., ½ doz. à la cse, cse 2.50  
 Canistre 20 lbs., ¼ doz. à la cse, cse 2.45  
 Marque "Lily White".  
 Canistres 2 lbs., 2 doz. à la cse, cse 2.50  
 Canistres 5 lbs., 1 doz. à la cse, cse 2.85  
 Canistres 10 lbs., ½ doz. à la cse, cse 2.75  
 Canistres 20 lbs., ¼ doz. à la cse, cse 2.70  
 Marque "Beaver" (Goût d'Erable)  
 Canistres 2 lbs., 2 doz. à la caisse 3.50  
 Canistres 5 lbs., 1 doz à la caisse 4.00  
 Canistres 10 lbs., ½ doz. à la caisse 3.95  
 Canistres 20 lbs., ¼ doz. à la caisse 3.90

**"Simplement Délicieux."**

Voilà l'opinion exprimée par le Cri-  
 tique Épicurien qui a goûté le

**Bacon à Déjeuner**

**"MAPLE LEAF"  
 de GUNNS.**

Préparé sous l'inspection du Gou-  
 vernement dans "La Maison des  
 Articles de Qualité."

**GUNNS,  
 LIMITED,**

Salaisons de Porc et de Boeuf. West Toronto, Ont.

**SNAP**



**SEVEND**

Vous êtes jugé, M. l'Épicier, par les mar-  
 chandises que vous offrez aussi bien que  
 par le service que vous effectuez. Rien  
 n'égale Snap comme produit absolument  
 nettoyeur, délicieux, doux et facilement  
 appliqué. Il fait un travail parfait et  
 complet. Il n'y a jamais de plaintes à  
 son sujet. Tenir Snap est synonyme  
 d'ordres souvent répétés et d'un profit  
 libéral. :- :- :- :-

Achetez le chez votre marchand de gros.

**SNAP CO., Limited**

MONTREAL,

CANADA.

EN ECRIVANT AUX ANNONCEURS, CITEZ "LE PRIX COURANT"

# Savez-vous où acheter ce dont vous avez besoin ?

Il ne se passe guère de semaine sans que plusieurs abonnés ne nous demandent où ils peuvent se procurer quelque article dont ils ont besoin et qu'ils ne savent où pouvoir acheter

Comme nous l'avons maintes fois répété "Le Prix Courant" est entièrement à la disposition de ses abonnés pour tous les services qu'il peut leur rendre.

Rien ne nous est plus agréable que de leur faciliter les affaires; aussi nous empressons-nous de répondre gratuitement à toute demande de ce genre.

Nos abonnés qui auraient besoin d'un renseignement à ce sujet n'ont qu'à **Détacher le Coupon ci-dessous, le remplir et nous l'envoyer.**

**LE PRIX COURANT,**

**80, rue St-Denis**

**MONTREAL**

**LE PRIX COURANT**

**SERVICE DES ABONNÉS**

80, RUE ST-DENIS  
MONTREAL

DATE

1910

VEUILLEZ ME DIRE OU JE PUIS ACHETER

NOM

ADRESSE

# POURQUOI NE PAS AUGMENTER VOTRE COMMERCE AU COMPTANT ?

**NOTRE PLAN DE PRIMES DE SERVICES DE TABLE LE FERA.**

Pensez à ce que c'est que de donner à vos Acheteurs au Comptant

**" UN BEAU SERVICE DE TABLE GRATUIT. "**

Quelque chose dont tous se servent tous les jours, et qui, par conséquent, est une publicité permanente pour votre magasin.

**DEMANDEZ DES RENSEIGNEMENTS.**

**The Montreal Crockery Co., Limited**

1693 Avenue Papineau

MONTREAL, P. Q.



Choix de Fermes Mélangées pour culture de grains, laiterie, élevage du bétail.

Des renseignements complets seront envoyés gratuitement sur demande adressée à

**W. D. SCOTT,**  
SURINTENDANT  
de l'Immigration.  
OTTAWA, - Canada.

## L'Ouest du Canada

offre une Terre Libre, le sol le meilleur, le Climat le plus Beau et des Chances de Succès sans Égales.

Sommaire des Règlements concernant les Terres du Nord-Ouest Canadien.

**T**OUTE personne, qui est le seul chef d'une famille, ou toute personne mâle âgée de plus de 18 ans, peut acquérir comme homestead un quart de section de terre disponible du Dominion, dans le Manitoba, la Saskatchewan et l'Alberta. Le postulant doit se présenter en personne à l'Agence ou Sous-Agence des Terres du Dominion pour le district. Une entrée par procuration peut être faite dans toute agence, sous certaines conditions, par le père, la mère, le fils, la fille, le frère ou la sœur de celui qui se propose d'acquérir un homestead.

Devoirs — Six mois de résidence sur la terre et de culture chaque année pendant trois ans. Un homme ayant un homestead peut habiter à neuf milles de son homestead sur une ferme d'au moins 80 acres qu'il possède en propre et occupée par lui, ou par son père, sa mère, son fils, sa fille, son frère ou sa sœur.

Dans certains districts, un homme occupant un homestead et dans de bonnes conditions, a la prérogative d'acheter avant d'autres un quart de section le long de son homestead. Prix, \$3.00 l'acre.

Devoirs. — Il doit résider pendant six mois, chaque année, et au cours de six ans, à partir de la date d'entrée de son homestead (y compris le temps requis pour obtenir la patente de homestead), et cultiver 50 acres en plus.

Un homme ayant un homestead, dont les droits au homestead sont expirés, et qui ne peut pas obtenir une préemption, peut prendre un homestead acheté, dans certains districts. Prix, \$3.00 l'acre.

Devoirs. — Il doit résider six mois, chaque année pendant trois ans, cultiver cinquante acres et ériger une maison d'une valeur de \$300.00

Superficie cultivée en blé dans le Manitoba, la Saskatchewan et l'Alberta.

Années.	Acres.
1902	2,665,864
1903	3,284,086
1904	3,378,301
1905	3,881,199
1906	5,013,544
1907	4,898,286
1908	5,624,000
1909	6,878,000

On s'attend à ce que l'année 1910 offre une autre forte augmentation de superficie en culture.

EN ECRIVANT AUX ANNONCEURS, CITEZ " LE PRIX COURANT "

Empois de buanderie	La lb
No 1 Blanc ou Bleu, cartons 3 lbs.	0.06½
No 1 Blanc ou Bleu, cartons 4 lb.	0.06½
No 1 Blanc, barils et petits barils	0.05½
Canada Laundry (cse de 40 lbs.)	0.05
Silver Gloss, btes à cuoisses, 6 lbs.	0.07½
Silver Gloss, canistres de 6 lbs.	0.07½
Kegs Silver Gloss gros cristaux	0.06½
Edwardsburg's Silver Gloss, paquets chromos de 1 lb.	0.07
Benson's Satine, cartons de 1 lb.	0.07
Canada White Gloss, pqts de 1 lb.	0.05½
Benson's Enamel, par boîte de 20 et 40 paquets	1.50 et 3.00

Empois de cuisine	
Benson's Celebrated prepared Corn, Boîtes de 20 et 40 lbs.	0:07
Canada Pure Corn Starch, boîtes de 20 et 40 lbs.	0.05

Empois de riz "Edwardsburg"	
No 1 blanc, étiquette chromo, cartons de 1 lb.	0.10

N. K. FAIRBANK COMPANY.

Montréal



Prix du Saindoux Composé, Marque BOAR'S HEAD.	
Tierces . lb.	0.11½
Demi-quarts, lb.	0.11½
Tinettes 60 lbs	
lb	0.11½
Seaux en bois, 20 lbs	2.38
Chaudières, 20 lbs	2.28
Caisses, 3 lbs.	lb. 0.12½
Caisses, 5 lbs.	lb. 0.12½
Caisses, 10 lbs.	lb. 0.12½



E. W. GILLETT CO., LTD.,  
Toronto, Ont.

AVIS.—1. Les prix cotés dans cette liste sont pour marchandises aux points de distribution de gros dans Ontario et Québec, excepté là où des listes spéciales de prix plus élevés sont en vigueur, et ils sont sujets à varier sans avis.

Levain en Tablettes  
"Royal."

Boîtes 36 paquets à  
5c. . . . la boîte \$1.15

Lessive en Poudre de  
Gillett.

La cse

4 doz. à la caisse . \$3.50  
3 caisses . . . . . 3.40  
5 caisses ou plus . 3.35

Poudre à Pâte "Magic"  
Ne contient pas d'alun.

La doz.

6 doz. de 5c. . . \$0.50  
4 doz. de 4 oz. . . 0.75  
4 doz. de 6 oz. . . 1.00  
4 doz. de 8 oz. . . 1.30  
4 doz. de 12 oz. . . 1.80  
2 doz. de 12 oz. . . 1.85  
4 doz. de 16 oz. . . 2.25  
2 doz. de 16 oz. . . 2.30  
1 doz. de 2½ lbs. . . 5.00  
1 doz. de 5 lbs. . . 9.50  
2 doz. de 6 oz. } à  
1 doz. de 12 oz. } La Cse  
1 doz. de 16 oz. } \$6.00

Vendue en canistres seulement.

Remise spéciale de 5% accordée sur les commandes de 5 caisses et plus de la Poudre à Pâte "Magic".

Soda "Magic"

La cse

No 1 caisse 60 pqts de 1 lb. . 2.60  
5 caisses . . . . . 2.50  
No 2 caisse 120 pqts de ½ lb. . . 2.60  
5 caisses . . . . . 2.50



No 3 caisse

30 pqts. de 1 lb. . } \$2.60  
et 60 pqts. de ½ lb. }

5 caisses . . . . . \$2.50

No 5 caisse

100 pqts. de 10 oz. 2.65

5 caisses . . . . . 2.55

Crème de Tartre de  
"Gillett"

La doz.

½ lb. pqts. (4 doz. dans  
la caisse) . . . . . \$ .90

½ lb. pqts. (4 doz. dans  
la caisse) . . . . . 1.80

La cse

4 doz pqts., ½ lb. . . { assor- } \$7.20  
2 doz. pqts., ½ lb. . . { tis. }

La doz.

½ lb. canistres rondes, avec couver-  
cles fermant à vis (4 doz. dans la  
caisse) . . . . . \$2.00

1 lb. canistres rondes, avec couver-  
cles fermant à vis (3 doz. dans la  
caisse) . . . . . \$3.75

La lb.

5 lb. canistres carrées (½ doz. dans  
la caisse) . . . . . 0.30

10 lb. boîtes en bois . . . . . 0.27½

25 lb. seaux en bois . . . . . 0.27½

100 lb. barils . . . . . 0.25½

360 lb. barils . . . . . 0.25

Vendez le Saindoux de Qualité, qui donne satisfaction.

# Saindoux Composé de Laing

Il n'y en a pas de plus fin. Garanti exempt d'eau.

**THE LAING PACKING & PROVISION CO., Limited, RUE MILL, MONTREAL.**

Les Marchandises de Rowat se vendent!

Le Choix du Connaisseur!

Soignez votre clientèle difficile en lui recommandant

**LES PICKLES DE ROWAT**

ET LA

**SAUCE DE PATERSON,**

Ce sont des marchandises de qualité, qui ne manquent jamais de donner satisfaction.

**ROWAT & CO.**

GLASGOW, ECOSSE.

Distributeurs Canadiens:—Snowdon & Ebbitt, 325 Edifice Coristine, Montréal, Québec, Ontario, Manitoba et le Nord-Ouest;  
F. K. Warren, Halifax, N. E.; F. H. Tippet & Co., St. John, N. B.; C. E. Jarvis & Co., Vancouver, C. A.

EN ECRIVANT AUX ANNONCEURS, CITEZ "LE PRIX COURANT"



Grandeur pour 100 clients, montrant l'arrangement alphabétique des livres.

## Le Système Keith à l'Épreuve du Feu

épargne  
le Temps, les Difficultés, l'Argent  
et les Efforts intellectuels

Le compte est complètement inscrit, pendant que la commande est prise et est établi dans tous ses détails, de cette manière simple. Pas de temps perdu à écrire des comptes ni à rechercher dans un registre les "comptes dûs et non payés".

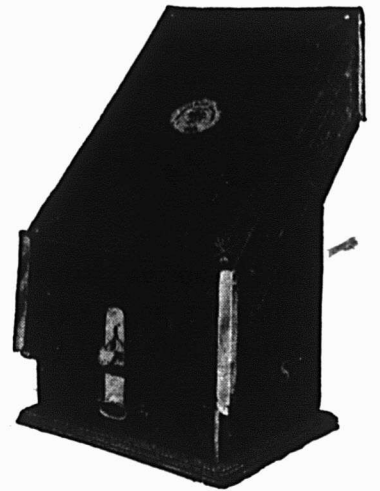

Grandeur pour cent clients, montrant le système quand il est à l'épreuve du feu, le couvercle assujéti par une serrure au cabinet.

Chaque compte est dans un livre séparé. Ce livre est paginé de 1 à 60, en double ou en triple, et comme résultat de cette pagination, toutes les difficultés et les sources de pertes, telles que inscriptions oubliées, comptes mélangés, reports de comptes portés à tort comme dûs et non payés et même les vols, sont évités. Aucun système de comptabilité à feuillets détachables, ne peut donner cette protection. — Demandez-nous en la raison.

Ce système enlève de votre esprit le souci des détails et le soulage des efforts qu'il faut faire en essayant de vous rappeler les divers articles qui sont sortis du magasin sans être portés sur les livres. Bref, il fait votre tenue de livres presque automatiquement et vous permet d'employer votre temps d'une manière plus agréable et plus profitable qu'en jonglant avec des chiffres. Si vous désirez en savoir davantage sur le Système de Livres Keith, écrivez-nous un mot. Renseignements complets envoyés gratuitement.

## The Simple Account Salesbook Co.,

4000, rue Depot. - Fremont, Ohio et Hartford, Conn., E. U. A.

Seuls Manufacturiers. Manufacturiers aussi des livres à souche de comptoir pour magasins.

Représentant pour la province de Québec : Victor Archambault, 28 rue Bridge, Sherbrooke, Qué.

*Donald dit:*

Il n'y a pas d'Alun dans la  
**Poudre à Pâte QUAKER**

C'est donc une Poudre à Pâte efficace et sanitaire. Nous pensons que l'emballage est attrayant.

Rapport d'analyse par le Dr J. T. Donald,  
Analyste du Gouvernement du Dominion, 26  
Novembre 1910.

**MATHEWSON'S SONS,**  
ÉPICIERS EN GROS  
202, RUE MCGILL, MONTREAL.

*La merveille du jour de lavage.*

Aidez vos clientes à faire leur ouvrage plus facilement, et elles vous aideront à augmenter vos ventes en demandant toujours le

## Savon "Canada's Best"

Montrez ce savon à vos clientes. Dites-leur ce qu'il fera et vous verrez la demande augmenter au-delà de toutes vos espérances. Le savon "Canada's Best" est un savon blanc de buanderie, qui adoucit les lainages et embellit les articles de couleur.

Il est ferme et dur. Envoyez-nous votre ordre aujourd'hui—vous ne le regretterez pas.

Notre forte campagne de Publicité bat maintenant son plein.

**UNITED SOAP COMPANY**  
MONTREAL.



GUNN LANGLOIS &amp; Cie., Limitée



Prix du saindoux  
composé,  
marque Easifirst.

Montréal.

Tierces . . . . .	0.11 $\frac{3}{4}$
Demi-quarts . . . . .	0.12
Tinette, 60 lbs. . . . .	0.12
Seaux en bois, 20 lbs . . . . .	2.45
Chaudières, 20 lbs . . . . .	2.35
Caisses, 3 lbs . . . . . lb.	0.12 $\frac{3}{4}$
Caisses, 5 lbs. . . . . lb.	0.12 $\frac{3}{4}$
Caisses, 10 lbs. . . . . lb.	0.12 $\frac{3}{4}$
Pains moulés d'une livre . . . . .	0.13 $\frac{3}{4}$

A. HANDFIELD,

11 rue Bonsecours, Montréal.

Sucre d'érable composé, lb . . . . .	0.07 $\frac{3}{4}$
Sirop d'érable composé, gal . . . . .	0.55

HUDON, HEBERT & CIE, LIMITEE,  
Montréal

Savon "Bon Ami".

Caisse de 3 doz. . . . . la doz.	1.19
En lots de 5 grosses, . . la grosse	13.40

IMPERIAL TOBACCO COMPANY OF  
CANADA, Limited

Cigarettes. . . . .	Le 1000
Richmond Straight Cut. . . . .	11.00
Sweet Caporal . . . . .	8.50
Athlete . . . . .	8.50
Old Judge . . . . .	8.50
New Light (tout tabac) . . . . .	8.50
Sub-Rosa Cigarros (tout tabac) . . . . .	8.50
Derby . . . . .	6.55
Old Gold . . . . .	6.30
Prince . . . . .	5.75
Sweet Sixteen . . . . .	5.75
Dardanelles ordinaires . . . . .	12.25

Dardanelles, bouts en liège ou en  
argent . . . . .

Murad (turques) bouts en papier. . . . .	12.50
Moguls, bouts en papier ou en liège. . . . .	12.00
Yildiz (turques) . . . . .	15.00
Yildiz Magnums, bouts en papier, en liège ou en or . . . . .	20.00

Tabacs à cigarettes. . . . . La lb.

Puritan et B. C. No 1 . . . . . 1/12s	1.00
Sweet Caporal . . . . . 1/13s	1.15

Tabacs coupés. . . . . La lb.

Old Chum . . . . .	10s 0.79
Lord Stanley, Tins 1-2 lb. . . . .	1.05
Meerscham . . . . .	10s 0.79
Athlete Mixture, Tins 1-2 et 1-4 lb. . . . .	1.35
Old Gold . . . . .	12s 0.95
Seal of North Carolina . . . . .	12s 0.95
Duke's Mixture (Cut Plug) . . . . .	0.82
Old Virginia, ppts 1-2 et 1 lb. . . . .	0.72
Duke's Mixture (Granulated), 1-10s. Bags 5 lb. carton . . . . .	0.85
Bull Durham. 1-10 bags, 5 lb. carton . . . . .	1.25
1-16 bags, 5 lb. carton . . . . .	1.25

IMPERIAL TOBACCO CO. OF CANADA,  
Limited, Montreal.  
(Empire Branch).

Tabacs à chiquer. . . . . La lb.

Moose bars 5 $\frac{1}{2}$ cuts to the lb., $\frac{1}{2}$ butts 8 lbs . . . . .	0.40
Snowshoe bars, 6 $\frac{1}{2}$ cuts to the lb., Butts. 22 lbs., $\frac{1}{2}$ butts., 11 lbs. . . . .	0.43
Black Watch . . . . .	12s 0.45
Black Watch . . . . .	6s 0.44
Bobs . . . . .	6s et 12s 0.46
Currency . . . . .	12s 0.46
Old Fox . . . . .	12s 0.44
Pay Roll . . . . .	7 $\frac{1}{2}$ s 0.56
Tabacs à fumer. . . . . La lb.	
Empire . . . . .	6s et 12s 0.44

Rosebud . . . . .	6s 0.45
Ivy . . . . .	6s 0.45
Shamrock . . . . .	6s 0.45
Tabac haché. . . . .	La lb
Great West (Sac) . . . . .	8s 0.59

HENRI JONAS & CIE,

Montréal.

Extraits Culinaires. . . . .	La doz
1 oz. Plates. Triple concentré . . . . .	0.80
2 oz. Plates. Triple concentré . . . . .	1.50
2 oz. Carrées. Triple concentré . . . . .	1.75
4 oz. Carrées. Triple concentré . . . . .	3.00
8 oz. Carrées. Triple concentré . . . . .	6.00
16 oz. Carrées. Triple concentré . . . . .	12.00
2 oz. Rondes. Quintessence . . . . .	1.75
2 $\frac{1}{2}$ oz. Rondes. Quintessence . . . . .	2.00
5 oz. Rondes. Quintessence . . . . .	3.50
8 oz. Rondes. Quintessence . . . . .	6.00
4 oz. Carrées. Quintessence. Bou- chons émerl . . . . .	3.50
8 oz. Carrées. Quintessence. Bou- chons émerl . . . . .	7.00
2 oz. Anchor . . . . .	1.00
4 oz. Anchor . . . . .	1.75
8 oz. Anchor . . . . .	3.00
16 oz. Anchor . . . . .	6.00
2 oz. Golden Star "Double Force" . . . . .	0.75
4 oz. Golden Star "Double Force" . . . . .	1.25
8 oz. Golden Star "Double Force" . . . . .	2.25
16 oz. Golden Star "Double Force" . . . . .	4.25
2 oz. Plates. Soluble . . . . .	0.75
4 oz. Plates. Soluble . . . . .	1.25
8 oz. Plates. Soluble . . . . .	2.25
16 oz. Plates. Soluble . . . . .	4.25
1 oz. London . . . . .	0.50
2 oz. London . . . . .	0.75
Extraits à la livre de . . . . .	\$1.00 à 3.00
Extraits au gallon de . . . . .	\$6.00 à 24.00
Mêmes prix pour Extraits de tous fruits.	

## CINQ PRODUITS RENOMMÉS DE FAIRBANK

Votre stock n'est pas complet sans les CINQ PRODUITS RENOMMÉS  
DE FAIRBANK, c'est-à-dire :

Poudre à Laver Gold Dust de Fairbank.

Savon Fairy (pour Toilette et Bain) de Fairbank.

Savon à la Glycérine et au Goudron de Fairbank.

Savon Sunny Monday (ne contenant pas de résine)  
de Fairbank.

Savon Pummo de Fairbank.

$\frac{1}{2}$  Boîte de GOLD DUST Gratuite avec chaque achat de 5 boîtes.

# THE N.K. FAIRBANK COMPANY, MONTREAL, CAN.

EN ECRIVANT AUX ANNONCEURS, CITEZ "LE PRIX COURANT"

Nous avons maintenant achevé la reconstruction de notre Manufacture de Montréal,

*autrefois la Acme Can. Co.*

et l'avons munie d'un nouvel outillage; nous sommes prêts à produire toutes sortes de boîtes unies et décorées. Une nouvelle machinerie, de nouvelles matrices et des ouvriers habiles font de cet établissement un des plus complets du Canada.

Dans notre Manufacture d'Ontario, à Hamilton,

*autrefois la Norton Manufacturing Co.*

nous faisons des Boîtes pour Empaqueurs et une grande variété de récipients pour produits secs et humides.

Avec ces deux manufactures, nous sommes prêts à fournir des boîtes en grande variété et en grande quantité. Permettez-nous de vous coter des prix pour nos boîtes.

**American Can. Co.**

**Montréal,**

**Hamilton.**

## *Le Prix Courant*

organe du commerce Canadien-Français.  
Journal le mieux fait—le mieux renseigné,  
Ayant la plus grande CIRCULATION,  
lu par la meilleure classe des marchands.  
Annoncez dans le *Prix Courant*. Tous  
renseignements donnés sur demande.

*80 rue St-Denis, Montreal.*

Elles  
Vous  
Procurent  
la  
Clientèle.



DES Marchandises qui se vendent lentement, pour l'écoulement desquelles il vous faut un travail ardu, ne sont pas celles qui vous conviennent. En ces jours d'activité, il vous faut des Marchandises si bonnes et si attrayantes qu'elles se vendent par leurs propres mérites. Marchandises qui engagent l'acheteur à revenir et à en acheter encore et encore.

Vous ferez des profits, si vous tenez les **BISCUITS** et **BONBONS** de

*The Montreal Biscuit Company,*

Ils attirent la Clientèle.

➡ Demandez notre Liste Imprimée. ➡

LA FARINE PRÉPARÉE

(SELF-RAISING FLOUR)

DE BRODIE & HARVIE

est aujourd'hui la farine préférée des ménagères. Elle donne une excellente pâtisserie, légère, agréable et recherchée par les amateurs. Pour réussir la pâtisserie avec la farine préparée de Brodie & Harvie, il suffit de suivre les directions imprimées sur chaque paquet.

14 et 16 rue Bleury

MONTREAL

Nous payerons

les plus hauts prix

du marché pour

**Peaux Vertes**

de toutes sortes et garantissons

Assortiment Correct et

Prompt Paiement.

**REVILLON FRERES**

MAISON FONDÉE EN 1723

Les "Leaders" dans le commerce de la fourrure dans le monde entier. ENVOI GRATIS de notre Liste de Prix

134 et 136 rue McGill, Montreal.

CONFITURES PURES

DE UPTON

CONFITURES PURES,  
NOUVELLE SAISON,  
- - DE UPTON, - -  
MAINTENANT PRÊTE.

Absolument pures et de saveur délicieuse, conservées dans des boîtes de 5 lbs. et des jarres en verre de 16 oz., doublés or, scellés hermétiquement.

Pure Marmelade  
d'Oranges  
de UPTON

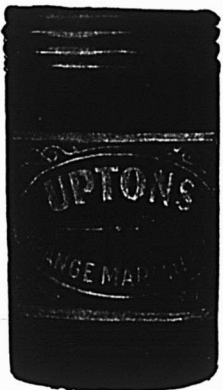

Bien et favorablement connue de l'épicier et de ses clients dans tout le Canada, où elle est faite et vendue depuis plus de quinze ans.

MAGASIN A VENDRE

Un magasin situé près de la Station St-Nicolas, très bon centre de commerce pour le gros et le détail. Abandon des affaires pour cause de santé. S'adresser à Nazaire Ollivier, Marchand. P. Off. Fréchette, Comté de Lévis, P. Q.

Fèves au Lard Clark

D'un océan à l'autre ce produit alimentaire modeste devient plus populaire que jamais. Les ménagères se rendent compte que les

FEVES CUITES CLARK

ne sont pas seulement meilleur marché et plus commodes que celles que l'on prépare à la maison, mais elles comprennent aussi qu'en raison des installations spéciales ces fèves sont mieux cuites et d'une manière plus uniforme.

Votre provision comprend-elle un assortiment de Fèves

"CHATEAU BRAND"?

**Wm. CLARK**

MONTREAL,

Fabricant de spécialités alimentaires de première qualité



Le ministère des Travaux publics recevra jusqu'à 4.00 p. m. lundi 23 janvier 1911, des soumissions pour la restauration ou l'addition à l'Edifice de la Douane, Québec, P. Q., lesquelles soumissions devront être cachetées, adressées au soumissionnaire et porter sur leur enveloppe en sus de l'adresse, les mots: "Soumission pour la restauration de et l'addition à l'Edifice de la Douane Québec."

On peut consulter les plans, devis, les formules de contrat et se procurer des formulaires de soumission au ministère des Travaux publics, à Ottawa, aux bureaux de M. A. Decary, Esq., ingénieur de district, Bureau de poste, Québec, et de M. H. N. Lymburger, Surintendant des Edifices Publics, Montréal, Qué.

Les soumissionnaires ne devront pas oublier qu'on ne tiendra compte que des soumissions faites sur les formules imprimées fournies dûment habillées, signées de la main des concurrents, avec désignation de la nature de leurs occupations et du lieu de leurs résidences; s'il s'agit de sociétés, chaque associé devra signer de sa main la soumission et y inscrire la désignation précitée.

Un chèque égal à dix pour cent (10 p. c.) du montant de la soumission, à l'ordre de l'honorable ministre des Travaux publics et accepté par une banque à charte, devra accompagner chaque soumission. Ce chèque sera confisqué si l'entrepreneur dont la soumission aura été acceptée refuse de signer le contrat d'entreprise ou n'exécute pas intégralement ce contrat.

Les chèques dont on aura accompagné les soumissions qui n'auront pas été acceptées seront remis.

Le ministère ne s'engage à accepter ni la plus basse ni aucune des soumissions.

Par ordre,

R. C. DESROCHERS,  
Secrétaire.

Ministère des Travaux publics,

Ottawa, le 17 décembre 1910.

N.B. — Le ministère ne reconnaîtra aucune note pour la publication de l'avis ci-dessus, lorsqu'il n'aura pas expressément autorisé cette publication.

EN ECRIVANT AUX ANNONCEURS, CITEZ "LE PRIX COURANT"

Le Sucre qui a subi l'épreuve du temps.

# Redpath

## Sucre Extra Granulé.

Manufacturé pour la première fois en 1854 par John Redpath, et, aujourd'hui, dans la Raffinerie de Sucre la plus vaste et la mieux outillée du Canada.

Nous nous faisons un point d'honneur de ne produire que le meilleur sucre. Nous cesserons les affaires quand nous cesserons de le produire.

Tous les Epiciers qui ont souci d'avoir la clientèle la meilleure et la plus permanente donneront la première place au Sucre Redpath.

Jaune d'Or en Poudre.

Extra Moulé.

Extra Granulé.

PARIS LUMPS.

en boîtes de 100, 50 et 25 lbs.  
et en cartonnages "Red Seal"  
à l'épreuve de la poussière.

## THE CANADA SUGAR REFINING COMPANY, Limited

MONTREAL, Can.

Maison Fondée en 1854 par John Redpath.



Elle n'accepte pas volontiers  
d'autre sel que le

## Sel Windsor

et ne voit pas d'un bon œil l'épicier qui exécute sa commande de sel avec autre chose que ce sac portant cette marque de commerce familière. La plupart des ménagères du Canada sont aussi de son avis.

THE CANADIAN SALT CO., LIMITED  
WINDSOR, - ONTARIO.

Moutarde Française. 2 doz. à la caisse.	La Grosse	
Pony	7.50	
Medium	10.00	
Large	12.00	
Small	7.20	
Tumblers	10.80	
Egg Cups	12.00	
No. 67 Jars	12.00	
2 doz. à la caisse.		
Mugs	12.00	
Nugget Tumblers	12.00	
Athenian Tumblers	12.00	
Goblets	12.00	
1 doz. à la caisse.		
No. 64 Jars	15.00	
No. 65 Jars	18.00	
No. 66 Jars	21.00	
No. 68 Jars	15.00	
No. 69 Jars	21.00	
Vernis à chaussures. 1 doz. à la caisse.	La doz.	
Marque Froment	0.75	
Marque Jonas	0.75	
Vernis Militaire à l'épreuve de l'eau	2.00	
<b>THE LAING PACKING &amp; PROV. CO.,</b>		
Montréal, Canada		
		
Lard en Baril Marque "Anchor"		
Lard pesant, Canada Short Cut, Mess, brl	25.00	

Lard pesant, Canada Short Cut, Mess, 1-2 brl	12.75
Lard de famille, dos, Canada Short Cut, Mess, brl	25.00
Lard de famille, dos, Canada Short Cut, Mess, 1-2 brl	12.75
Lard léger, clair, brl	(manque)
Lard pesant, Brown Brand, désos- sé, tout gras, brl. 40/50	26.00
Lard tout gras du dos très pesant, brl. 40/50	27.00
Lard clair, pesant brl 20/35	24.50
Pickled Rolls, brl.	27.00
Bean Pork, petits morceaux gras, brl	20.50
Lard, flanc, brl	24.00
Saindoux Composé Raffiné choix Mar- que "Anchor"	
Tierces, 375 lbs	0.10½
Boîtes, 50 lbs. net (doublure par- chemin)	0.10½
Tinnettes, 50 lbs. net (Tinette imi- tée)	0.11
Seau de bois, 20 lbs. net	\$2.25 0.11½
Seau de fer-blanc, 20 lbs.	
Caisses brut	\$2.10 0.10½
Caisses 10 lbs. tins, 60 lbs. en caisse, bleu	0.11½
Caisses 5 lbs., tins, 60 lbs. en caisse, bleu	0.11½
Caisses, 3 lbs., tins, 60 lbs., en caisses	0.11½
Briques de saindoux composé, 60 lbs. en cse, pqts 1 lb.	0.12
Saindoux Marque "Anchor" (Garanti absolument pur)	
Tierces, 375 lbs.	0.12½
Boîtes, 50 lbs. net, (doublure parchemin)	0.13½
Tinnettes, 50 lbs. net (tinette imi- tée)	0.13½

Seau de bois, 20 lbs. Net (dou- blure parchemin)	\$2.80	0.14
Seau en fer-blanc, 20 lbs. brut	\$2.65	0.13½
Caisses, 10 lbs. tins, 60 lbs. en caisse, Rouge		0.14
Caisses, 5 lbs. tins, 60 lbs. en caisse, Rouge		0.14½
Caisses, 3 lbs. tins, 60 lbs. en caisse, Rouge		0.14½
Saindoux en carré d'une livre, 60 lbs. en caisse		0.14½
<b>Vlande fumées</b>		
Jambons: Notre meilleure qualité. Extra gros, 28 à 40 lbs. (très gros)		0.12½
Gros, 20 à 28 lbs		0.14½
Moyen, 15 à 19 lbs		0.15½
Petits, 12 à 14 lbs.		0.16½
Jambons désossés, roulés, gros, 16 à 25 lbs		0.16
Jambons désossés, roulés, petits, 9 à 12 lbs.		0.17½
Bacon, à déjeuner, marque anglai- se, sans os, choisi		0.15
Bacon de Brown, à déjeuner, mar- que anglaise, sans os, épais		0.15
Bacon de Laing, Windsor, dos pelé		0.16½
Petit Bacon épicié, désossé		0.14½
Jambons de Laing, choisis "Pique- Nique"		0.14½
Bacon choisi, Wiltshire, côté 50 lbs		0.16
Cottage Rolls		0.20
<b>Saucisses fumées</b>		
Bologna (Bondon de Boeuf)		0.07
Bologna (Enveloppe cirée)		0.07
Brunswick (Beef Middles)		0.08
Frankfurts		0.09
Polish		0.09
Garlic		0.09
Empress (Poulet, jambon et langue)		doz. 1.10

<b>Saucisses fraiches</b>	
Saucisses de porc (tripes de porc)	0.07½
Saucisses de porc (tripes de mou- ton)	0.08½
Petites Saucisses de Porc (Pur Porc)	0.15
Saucisse Cambridge (paquets de 1 lbs.)	0.09
Saucisses de fermier	0.12
Chair à saucisses (seaux de 20 lbs.)	0.08
Boudin blanc	0.07
Boudin noir	0.08

**AGENCES**

**LAPORTE MARTIN & CIE, LTEE,**  
Montréal.

Eaux de Vichy.

	c/s	
La Capitale, c/s 50 btls. Qts.	5.00	
La Neptune, c/s 50 btls. Qts.	6.00	
La St-Nicholas, c/s 50 btls. Qts.	7.00	
La Sanitas (Gazeuse), 50 Bout.	8.00	
La Sanitas (Gazeuse), 100 Bout.	9.00	

Eau "Vichy Limonade"

	50 Qts.	50 Pts.
La Savoureuse	7.50	5.00
La St-Nicholas	8.00	5.50

Eaux de table

	50 Qts.	100 Pts.	100 Splits
--	---------	----------	------------

Sun-Ray Water "Gazeuse"	6.50	8.50	7.50
----------------------------	------	------	------

Sun-Ray Water "Naturelle"	6.50		
------------------------------	------	--	--

Ginger Ale Importé

Helfast Mineral Water Co.		
"Trayders" Brand, Dry	Doz.	0.90
"Trayders" Brand, Extra Dry	Doz.	1.00
Hulle d'Olive		

Minerva.

c/s 12 btls 1 litre	6.50
c/s 12 btls. Qts.	5.75

c/s 24 btls. Pts.	6.25
c/s 24 btls. ½ Pts.	4.25

Légumes "Le Soleil"

**Petits pois.**

Sur-Extra Fins, Extra Fins, Très Fins  
Fins, Mi-Fins, Moyens No 1, Moyens No 3  
Haricots.

Verts, Nains Extra Fins, Verts Fins  
Verts Moyens, Verts Coupés.

**Asperges.**

Branches géantes, grosses, extra fines,  
coupées sur-extra, 1er choix, 2e choix  
pointes, têtes, Macédoines, Epinars, Fla  
geollets.—Prix sur demande

**JOHN P. MOTT & CO.**

J. M. Douglas & Co., Agents, Montréal.  
Chocolats et Cacaos Mott.



Elite . per doz.	0.90
	La lb.
Prepared Cocoa.	0.25
Breakfast Cocoa.	0.35
No 1 Chocolate.	0.32

Diamond Chocolate	0.24
Navy Chocolate	0.29
Cocoa Nibbs	0.35
Cocoa Shells	0.05
Confectionery Chocolate	0.18 à 0.30
Plain Chocolate Liqueurs	0.18 à 0.35
Vanilla Stick	la gr. 1.00



**ST. CHARLES CONDENS**  
**ING CO'Y.,**

Ingersoll, Ont., Can.

Lait et Crèmes Conden  
sés.

St. Charles "Family"	3.50
St. Charles "Baby", 4 doz., la cse	2.00
St. Charles "Hotel"	3.70

Lait "Silver Cow"	4.55
"Purity"	4.25
"Good Luck"	4.00

**SAVON**

The GENUINE, empaqueté 100 morceaux  
par caisse.



Prix pour Ontario et Québec:	
Moins de 5 caisses	\$5.00
Cinq caisses ou plus	4.95

**SALADA TEA CO.**



**THÉS DE CEYLAN**  
"SALADA."

	Gros. DA
Etiquette Brune, 1's et ½'s	\$0.25 \$0.30
Etiquette Verte, 1's et ½'s	0.27 0.35
Etiquette Bleue, 1's, ½'s, ¼'s et ⅓'s	0.30 0.40
Etiquette Rouge, 1's et ½'s	0.36 0.50
Etiquette Dorée, ½'s	0.44 0.60



**SNAP CO., LTD.,**

Montréal.

Snap Hand  
Cleaner.

Cse de 3 doz.	3.60
Cse de 6 doz.	7.20
	30 jours

*Nous vous prions d'accepter  
nos sinceres remerciements pour  
le patronage que vous nous avez  
accordé, l'année dernière. Per-  
mettez-nous de vous souhaiter  
une bonne et heureuse nouvelle  
année.*

**VERRET, STEWART & CO.**

Limited

**MONTREAL**

**LE SUCRE**

**D'EPREUVE**

Qui est tout sucre.

La perfection du raffinage.

Le produit de purs cristaux de sucre de canne.

**Sucre Granulé St. Lawrence**

**THE ST. LAWRENCE  
SUGAR REFINING COMPANY, LIMITED  
MONTREAL.**

C  
H  
A  
Q  
U  
E  
  
B  
O  
I  
T  
E



G  
A  
R  
A  
N  
T  
I  
E

## Crème Evaporée

St. Charles

MEILLEURS PROFITS,  
PLUS DE VENTES  
CLIENTS SATISFAITS

Avec un Bon  
Stock de  
Marchandises  
St. Charles.



St. Charles Condensing Co'y.  
INGERSOLL, ONT. CANADA.



## La Crème Evaporée "Canada First."

est le meilleur succédané  
connu pour le Lait Frais  
de Vache Dans chaque  
détail de sa préparation,  
le plus grand soin est  
pris pour assurer une pro-  
preté et une pureté abso-  
lues, et le contenu de  
chaque boîte est garanti  
et entièrement stérilisé.

VOYEZ NOS STOCKS

Donnez un ordre à votre fournisseur

The Aylmer Condensed Milk Co., Limited  
AYLMER, - ONT.

Bureaux Principaux à Hamilton, Ont.

## DWIGHT'S



## BAKING SODA

Nous pouvons  
ajouter peu de  
chose à tout ce qui  
a été dit sur la pu-  
reté absolue et la  
supériorité du

## Soda à Pâte "COW BRAND"

Quand la confiance du consommateur  
en la manière dont il travaille est si  
généralement exprimée, il n'est pas  
besoin de longs arguments pour faire  
ressortir l'avantage que vous avez à le  
mettre en stock.

C'est le MEILLEUR et, comme  
tel, vous devriez toujours l'avoir  
en magasin.

Church and Dwight,

Manufacturers LIMITED  
MONTREAL.

Le leader pendant  
Soixante-dix Ans,  
parce que son égale  
n'a pas encore été  
manufacturée



## Gélatine de "GOX"

En vente partout chez les  
principaux Marchands ::

Aucun produit chi-  
mique n'est employé.

Absolument pure.

Préparation la plus  
rapide.



## ARTHUR P. TIPPET &amp; Co., Montréal.

Lime Juice "Stowers"	La cse
Lime Juice Cordial, 2 doz. . . . .	pts. 4.00
Lime Juice Cordial, 1 doz. . . . .	pts. 3.50
Double Refl. lime juice . . . . .	3.50
Lemon syrup . . . . .	4.00

## THE UNCLE SAM DRESSING CO.,

Lanoraie, P.Q.

Vernis "Uncle Sam"	
Bout. 6 oz. No 1 . . . . .	2.00
Bout. 4 oz. No 1 . . . . .	1.40
Bout. 4 oz. No 2 . . . . .	1.00
Bout. 4 oz., (bout. nue) . . . . .	0.75
<b>Vernis Chocolat.</b>	
Bout. 6 oz., No 1 . . . . .	2.00
Bout. 4 oz., No 1 . . . . .	1.40
Vernis noir No 1 Extra Brls 40 gallons . . . . .	1.60
Vernis noir No 1 Extra Cans 1 à 5 gallons . . . . .	1.75
Vernis chocolat No 1, brls 40 gals.	1.60
Vernis chocolat No 1, Extra cans 1 à 5 gallons . . . . .	1.75
<b>Graisse "Protectorine"</b> (Pour harnais et chaussures).	
Boîtes 8 oz . . . . .	1.25
Boîtes 4 oz. . . . .	0.75
<b>Cirage Combiné "Coon".</b>	
Cirage à Chaussures "Coon" doz.	0.75
<b>Mine à Poêle "Favorite"</b>	
Mine "Favorite", No 4, doz. . . . .	0.45
Mine "Favorite", No 8, doz. . . . .	0.70
Mine "Favorite", No 12, doz. . . . .	0.80

## T. UPTON &amp; CO.,

Hamilton

Confitures garanties pures	
Framboises, Fraises, Cassis, verres de 1 lb., 2 doz. par cse . . . . .	1.90
Pêches, Gadelles Rouges, Gro- seilles, verres de 1 lb., 2 doz., par caisse . . . . .	1.70
Prunes, verres de 1 lb., 2 doz. par caisse . . . . .	1.60
<b>Assorties</b>	
Verres de 1 lb., 2 doz. à la cse, doz.	1.75
Marmelade de Pamplemousse (Grape Fruit), verres de 1 lb., 2 doz. à la caisse . . . . .	1.60
<b>Pure Marmelade d'oranges</b> Garantie pure.	
Verres, 12 oz., 2 doz. à la cse, doz.	1.00
Verres, 16 oz., 2 doz. à la cse, doz.	1.45
Pint Sealers, 1 doz. à la cse, doz.	2.25
Tins, 2 lbs., 2 doz. à la cse . . . . .	2.00
Tins, 4 lbs., 2 doz. à la cse . . . . .	0.08
Tins, 5 lbs., 8 au crate . . . . .	0.08
Tins, 7 lbs., 12 à la caisse . . . . .	0.08
Seaux en bois, 7 lbs., 6 seaux par crate . . . . .	0.08
Seaux en bois, 30 lbs. . . . .	0.07½
<b>Miel Pur Clarifié</b>	
Verres, 12 oz., 2 doz. à la cse, doz.	1.40
<b>White Clover</b>	
Verres, 12 oz., 2 doz. par cse . . . . .	1.60
Verres, 16 oz., 2 doz. à la cse. doz.	2.00
<b>Confitures composées</b>	
Framboises rouges, Fraises, Pêches, Prunes, Gadelles rouges, Cassis, Groseilles, Bluets, Abricots, ver- res, 12 oz., 2 doz. par caisse, doz.	1.00
Tins, 2 lbs., 2 doz. par cse . . . . .	1.80

Seaux en fer-blanc, 5 lbs., 8 seaux par crate . . . . .	lb. 0.07½
Seaux en fer-blanc, 7 lbs., 6 seaux par crate . . . . .	lb. 0.07½
Seaux en bois, 7 lbs., 6 seaux par crate . . . . .	lb. 0.07½
Seaux en bois, 30 lbs. . . . .	lb. 0.07
Empaquetées en caisses assorties ou crates si désiré.	
<b>Geïses composées</b>	
Framboises, Fraises, Cassis, Ga- delles rouges, Ananas, verres, 12 oz., 2 doz. à la cse . . . . .	dos. 1.00
Verres, 9 oz., 2 doz. à la cse. doz.	0.90
Seaux en fer-blanc, 2 lbs., 2 doz. à la cse . . . . .	dos. 1.80
Seaux en fer-blanc, 5 lbs., 8 seaux par crate . . . . .	lb. 0.07½
Seaux en bois, 7 lbs., six seaux par crate . . . . .	lb. 0.07½
Seaux en bois, 30 lbs. . . . .	lb. 0.07
Empaquetées en caisses assorties ou crates si désiré.	
<b>Apple butter</b>	
Seaux en fer-blanc, 5 lbs., 8 seaux lb . . . . .	0.07½
par caisse . . . . .	le seau 0.37½
Seaux en fer-blanc, 7 lbs., 6 seaux à la caisse, . . . . .	lb. 0.07½
Seaux en bois, 30 lbs. . . . .	lb. 0.07
Fret payé d'avance sur 5 caisses ou da- vantage expédiées directement de la ma- nufacture à Windsor, North Bay, Montréal, et à tous les points intermédiaires en Ontario. Pour tous les autres endroits, une alloca- tion de fret de 25 cents par cwt. sera faite. Termes: net, sans escompte	

## Que "1911" soit une année record pour vous

L'Huile d'Olive rapporte de beaux profits; si vous êtes prudent, vous vous ferez une bonne clientèle pour l'Huile d'Olive. Pour cela il faut que vous ayez "La Meilleure Huile."

## L'HUILE D'OLIVE, MARQUE "VERGINE"

établit sûrement la clientèle. Cette marque est connue et largement annoncée dans tout le Canada et la demande augmente chaque jour. Si vous n'en avez pas en stock,

## COMMENCEZ BIEN L'ANNEE

Envoyez-nous aujourd'hui même votre commande pour l'Huile d'Olive "Vergine" Echantillons et prix soumis promptement sur demande. Ne vous fiez pas à votre mémoire.

**Agissez maintenant!**

Bureau Principal :

Coin des rues  
Church et Colborne,  
TORONTO.



Succursale :

258 rue St-Paul,  
MONTREAL.

# Ce qu'on en dit

« Messieurs S. F. BOWSER & CO.,

Fort Wayne, Ind.

Messieurs,—J'ai plaisir à recommander votre Réservoir à Huile à tout homme se servant d'huile, car il mesure à la perfection et épargne du labeur. Je ne voudrais pas me passer d'un Réservoir Bowser pour le double de la somme qu'il m'a coûté.

Je me sers de ce Réservoir depuis deux ans, et il ne m'a pas coûté 5c. de réparations.

Vous souhaitant du succès, je demeure,

Votre dévoué,

**MARCHAND GENERAL.**

Voilà une lettre réelle d'un marchand qui existe réellement et qui dit ce qu'un Bowser a fait pour lui

(Un fac-simile en sera fourni sur demande.)

Après avoir employé un Bowser, vous serez aussi enthousiaste que les autres.

**750,000 en usage maintenant.**

Nous désirons avoir une occasion de VOUS montrer ce qu'un Appareil Bowser à Mesure Automatique vous RAPPORTERA. Cela ne vous coûtera rien. — Pas d'obligation — une si ple démonstration. Si nous ne pouvons pas faire cette démonstration nous ne désirons pas vendre, parce que nous voulons votre patronage dans la suite.

N'est-ce pas franc? Cessez toute occupation et écrivez nous une carte-postale immédiatement. C'est d'une importance vitale pour vos affaires.—Demandez la brochure No. 8!

**S. F. Bowser & Co., Ltd.**

66-68 Frazer Avenue, - TORONTO, Can.

# Mélasses Barbade,

**Choix et Extra Fancy**

ou

**Tonnes, Barils et Demi-Barils**

Consultez-nous avant de faire vos achats.

**THE**

**Dominion Molasses Co.,**

**Limited.**

**Halifax, --- Nouvelle Ecosse.**

Représentant à Québec :

Mr C. E. PARADIS, - - 60, Côte Lamontagne.



**Arguments de Vente**

pour

**Epiciers et Commis.**

**Avez-vous dit à vos clientes :**

— que la Crème Jersey est hygiénique, a une saveur fine, est riche et d'une qualité toujours uniforme — qu'on peut toujours s'y fier ;

— qu'étant stérilisée la Crème Jersey est absolument exempte des germes vivants que l'on trouve communément dans le lait à l'état brut et que c'est un aliment nourrissant pour les enfants ;

— que, n'étant pas sucrée, la Crème Jersey est supérieure au lait à l'état brut pour tous les besoins de la cuisine.

**DITES CES FAITS A VOS CLIENTES.** Nous vous parlerons sous peu d'autres faits concernant le Lait Condensé Reindeer, le Café Reindeer et le Cacao Reindeer.



**TRURO-CONDENSED MILK CO. LIMITED FACTORIES TRURO - N.S. HUNTINGDON, P.Q.**



**Il y a de l'argent à gagner**

**à guérir les Rhumes.**

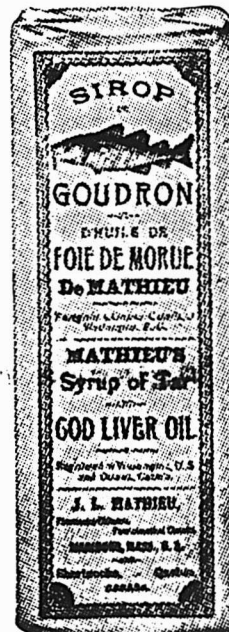

Vendez le remède soutenu par le verdict populaire. De tous les remèdes pour guérir les rhumes, celui qui se vend le plus au Canada, c'est le

**SIROP MATHIEU**

(de Goudron et d'Huile de Foie de Morue)

Ayez-en une provision pour avoir votre part de ce commerce.

Recommandez les Poudres Nerves Mathieu contre les Maux de Tête et les Névralgies. Il y a de l'argent à gagner avec ce remède.

**Cie J. L. MATHIEU,**

**Propriétaires, SHERBROOKE, P. Q.**



# UNE FOIS ENCORE

Permettez-nous d'attirer votre attention sur le fait que les

Sodas à la Crème  
"Perfection" de Mooney

se distinguent par un degré supérieur de légèreté et de croustillant.

Cela veut dire que les marchands qui se spécialisent dans la vente des biscuits de "Mooney" gagnent de l'argent.

**THE MOONEY**  
**Biscuit & Candy Co.,**  
LIMITED

Manufactures à  
Stratford, Ont. et Winnipeg, Man.

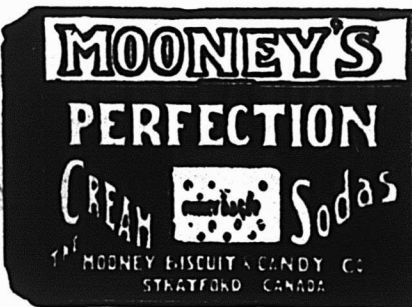

Il n'y a aucun risque ni spéculation dans la vente



Registered  
U. S.  
Patent Office

**BAKER'S**  
**COCOA**  
and  
**CHOCOLATE**

Ce sont des articles de vente courante et des modèles de pureté et d'excellence dans le monde entier.

53 des plus hautes récompenses en Europe et en Amérique.

**Walter Baker & Co. Limited.**  
Établi en 1780. DORCHESTER, MASS.

**LAKE OF THE WOODS MILLING CO., LIMITED**

Fabricants de Farine "FIVE ROSES"

**MEUNERIE A KEEWATIN**  
Capacité 9000 barils par jour

**MEUNERIE A PORTAGE LAPRAIRIE**  
Capacité 1500 barils par jour

Capacité Totale 10500 barils par jour.

Bureaux: MONTREAL, TORONTO,  
WINNIPEG, KEEWATIN,  
PORTAGE-LAPRAIRIE.

**PAIN POUR OISEAUX** est le "Cottam Seed" fabriqué d'après six brevets. Marchandise de confiance; rien ne peut l'approcher comme valeur et comme popularité. Chez tous les fournisseurs de gros.

**CHOCOLAT "Elite"**  
Non Sucré

DES EPICIERS

Pour tous les

**Besoins de la Cuisine**

Tablettes de 1/2 lb.

Fabriqué par

**JOHN P. MOTT & CO.,**  
HALIFAX, N. S.

J. A. TAYLOR, AGENT, MONTREAL.

**"LA FAVORITE"**

La Mine par excellence pour les poëles. Elle donne un lustre permanent, Ne tache pas les mains.

**GRASSE COON**

La meilleure combinaison de grasse à chaussures, conserve le cuir et lui donne un lustre parfait.

**PROTECTORINE**

La meilleure graisse pour harnais, assouplit et conserve le cuir en le mettant à l'épreuve de l'eau.

**Vernis "UNCLE SAM"**  
Donne à la chaussure un brillant étincelant et durable.

Ces produits sont en vente chez tous les Epiciers en gros. S'adresser au besoin à

**Uncle Sam Dressing Co. Lanoraie, P.Q.**

Représentants à Québec: BOIVIN & CRENIER  
63 RUE DALHOUSIE

**LACAILLE, GENDREAU & CIE**

Successeurs de CHS. LACAILLE & CIE.

EPICIERS EN GROS

Importateurs de Mélasses, Sirops,  
Fruits Secs, Thés, Vins, Liqueurs,  
Sucres, Etc., Etc.

Spécialité de Vins de Messe de Sicile et de Tarragone.

329 Rue St-Paul et 14 Rue St-Dizier  
MONTREAL

**REGLISSE EN BATONS Y & S**



Le Vieux Remède pour la Toux et le Rhume.

Aussi: Gomme à Mâcher à la Réglisse Y & S.

RIEN N'EST AUSSI DÉLICIEUX.

**FAITES PAR NATIONAL LICORICE COMPANY, MONTREAL**

D  
E  
M  
A  
N  
D  
E  
Z

D  
E  
M  
A  
N  
D  
E  
Z

**Y&S**

**Y&S**

**HUDON, HEBERT & CIE, LIMITEE,**  
**Montréal**  
 Savon "Bon Ami".  
 Caisse de 3 doz . . . . la doz. 1.19  
 En lots de 5 grosses, . . la grosse 13.40  
**Pâtes Alimentaires**  
 Macaroni, Vermicelle, Spaghetti,  
 Nouillettes, Coquillettes, Alpha-  
 bets, Pâtes assorties, Coudes,  
 Paquets d'une livre ou vrac,  
 caisses 25 lbs. . . . .  
 en pqts en vrac  
 Marque "Gazelle" . . . . lb. 0.06½ 0.00  
 Marque "Talbot Frères. lb. 0.07½ 0.07  
 Marque "A. Courtine & Cie"  
 lb. 0.08 0.07½  
 F. O. B. Montréal,—Net 30 jours.  
**Produits de la maison Talbot Frères,**  
**Bordeaux.**  
**Pois Verts Français, Cses 100 btes de**  
**500 grammes, soit 18 ozs.**  
 Sur-Extra-Fins . . . . . la cse \$16.50  
 Extra Fins . . . . . 14.50  
 Fins . . . . . 12.50  
 Mi-Fins . . . . . 11.00  
 Moyens . . . . . 10.00  
 Petits Pois . . . . . 9.00  
**Champignons Français, cses 100 btes de**  
**500 grammes, soit 18 ozs.**  
 Extra . . . . . \$21.00  
 Premier Choix . . . . . 19.00  
 Choix . . . . . 16.00  
 Hôtel . . . . . 13.00  
**Olives Espagnoles Queen.**  
 la doz.  
 Bouteilles 64 oz., caisses 1-2 doz. . \$9.00  
 Bouteilles 36 oz., caisses 1 doz. . . 5.00  
 Bouteilles 20 oz., caisses 1 doz . . . 3.60  
 Bouteilles 10 oz., caisses 2 doz. . . 2.20  
 Huile d'Olive, Extra surfine, bouteilles  
 craquelées.  
 la cse  
 Caisnes 12 litres . . . . . \$8.00  
 Caisnes 12 demi-litres . . . . . 6.00

Caisnes 24 quart-de-litre . . . . . 7.00  
**Huile d'Olive Extra Surfine, en canis-**  
**tres** la cse  
 Caisnes 48 canistres d'un huitième  
 de gallon . . . . . \$15.75  
 Caisnes 24 canistres d'un quart de  
 gallon . . . . . 15.00  
 la canistre  
 Caisnes, 12 canistres d'un demi  
 gallon . . . . . 1.10  
 Caisnes 6 canistres d'un gallon . . . 2.00  
**Produits de la Maison Alexander Cairns**  
**& Sons, Paisley, Ecosse.**  
 En flacons de verre de 1 lb., fermeture  
 hermétique patentée, caisse de 2 doz.  
**Confitures de Fraises, Framboises, Cas-**  
**sis, Gadelles Rouges, Groseilles, Abri-**  
**cots, Pêches, Reine-Claude (Greengage)**  
**Prunes de Damas (Damson), Prunes,**  
**Framboises et Gadelles Assorties, la**  
**doz** \$1.90  
 Marmelade d'Orange Ecosaise,  
 caisse de 2 doz . . . . . 1.50  
 Home-Made Orange, Tangerine  
 Orange, Abricots, cse de 2 doz. 2.00  
 Pêches . . . . . cse de 2 doz. 2.10  
 Figs et Citron, Gingembre, Gin-  
 gembre et Ananas, Figs Vertes  
 et Gingembre, Ananas, cse de  
 2 douzaines . . . . . 2.25  
 En boîtes de fer-blanc de 7 lbs.,  
 12 boîtes à la caisse  
 1 caisse. Moins  
**Confitures de Fraises,**  
 la douzaine \$10.00 \$10.20  
**Confitures de Framboises,**  
 la douzaine 10.00 10.20  
**Confitures de Cassis,**  
 la douzaine 10.50 10.75  
**Confitures Assorties,**  
 la douzaine 10.00 00.00  
 L'assortiment comprend 2 boîtes de Frai-  
 ses, 2 de Framboises, 2 d'Abricots, 2  
 de Cassis, 2 de Groseilles, 2 de Reine-  
 Claude.

1 caisse  
 Marmelade d'Orange Ecosaise . \$7.50  
 Gelées en flacons de verre de 1 lb.,  
 fermeture hermétique, caisses de  
 2 douzaines.  
 Gadelles Noires, Gadelles Rouges,  
 la caisse \$2.60  
 Groseilles, Mûres . . . . . la caisse 2.10  
 Pure Gelée de Pieds de Veau pour  
 la table, en flacons en verre car-  
 rés de 1 lb., fermeture herméti-  
 que patentée, caisses de 2 doz.  
 Citrons, Orange, Vanille, Nature,  
 la caisse 1.80  
 Champagne, Cognac, Madère, Port,  
 Sherry, la caisse . . . . . 2.00  
 En flacons de verre de 2 lbs, ferme-  
 ture hermétique patentée,  
 Citron, Orange, Vanille, Nature  
 la caisse 3.00  
 Pour moindre quantité. 10c de plus par  
 douzaine.  
 Net 30 jours sans escompte.  
**Sardines Norvégiennes "Crossed Fish"**  
 1-4. boîtes, à l'huile; 1-4 boîtes, sauce  
 aux tomates.  
 1 caisse . . . . . \$10.00  
 Quantité moindre, la boîte . . . . 0.10½  
 5 caisses . . . . . 9.75  
 10 caisses . . . . . 9.50  
 1-2 boîtes, à l'huile . . . . . 17.00  
 Quantité moindre, la boîte . . . . 0.18  
**Eau de Vichy, Vichy-Généreuse**  
 Pintes, la douzaine . . . . . \$2.00  
 Pintes, la caisse . . . . . 8.00  
 Pintes, par 5 caisses, la caisse . . 7.50  
**Vichy-Limonade.**  
 La Renommée  
 Pintes, caisses de 50 bouteilles . . 7.50  
 Chopines, caisses de 100 bouteilles 10.00  
 Lots de 5 caisses, une seule grandeur  
 ou grandeurs ou espèces assorties, 50c  
 de moins par caisse que les prix ci  
 dessus.

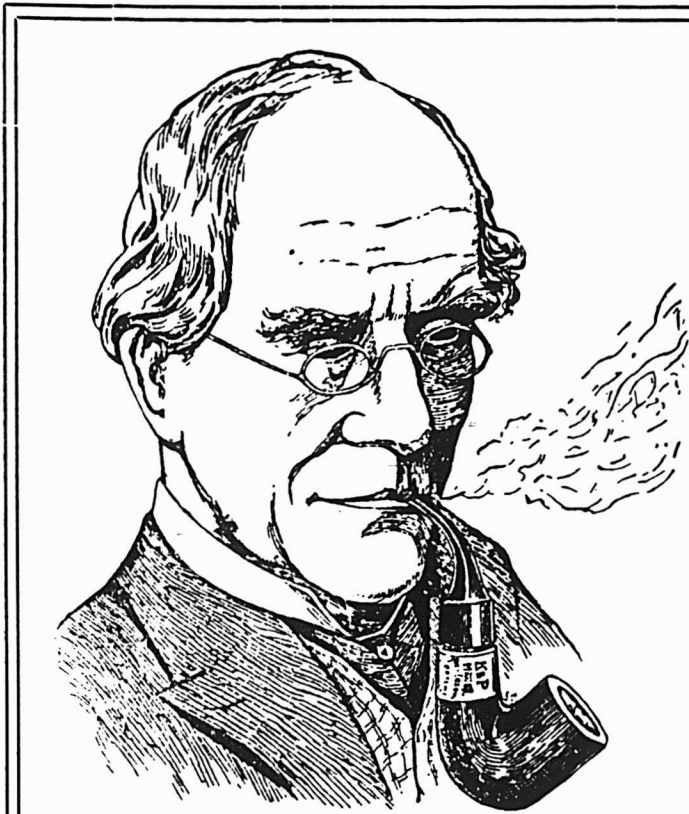

**Les Connaisseurs**  
 Apprécient les Célèbres  
**Pipes "Peterson."**

Tous les marchands de tabac soucieux de leur réputation devraient avoir cette marque en magasin.

Seule et unique maison au Canada réparant et fabri-  
 cant les pipes et articles de fumeurs en tous genres.

Propriétaires des  
 Marques bien connues



Seuls dépositaires des Tabacs et Cigarettes  
 de la Régie Française.

**GENIN, TRUDEAU & CIE**  
 22. RUE NOTRE-DAME OUEST, - - MONTREAL.



# Pains de Levure "ROYAL"



**LES PLUS PARFAITS QUI EXISTENT**

Tous les Epiciers sont dans le commerce pour faire des profits. Les marchandises qui ne se vendent pas facilement et ne se renouvellent pas souvent, ne produisent pas de profits. La Levure "ROYAL" est un des meilleurs producteurs de profits dans un stock d'Epicier. On ne fait jamais de profit en tenant des marques inconnues. . . . .

**E. W. GILLETT COMPANY, LIMITED.**

TORONTO, ONT.

Winnipeg.

Montréal.



En plaçant votre ordre pour des  
conserves de poissons, assu-  
rez-vous que vous avez le  
nom correct:

**"BRUNSWICK BRAND."**

Ce sont les plus fines conserves que vous puissiez obtenir et vous pouvez compter qu'elles vous donneront entière satisfaction.

Grâce au procédé Brunswick, Moderne et Sanitaire d'emballage, la saveur naturelle du poisson est conservée à un degré remarquable.

Tenez un stock abondant d'Aliments provenant de la Mer, Marque "BRUNSWICK." Leur vente procure un excellent profit.

**CONNORS BROS., LIMITED**

**BLACK'S HARBOUR, N. B.**

**Agents:**

LEONARD BROS., Montréal.  
O. H. B. HILLCOAT, Sydney.  
A. W. HUBAND, Ottawa.  
JAS. HAYWOOD, Toronto.  
CHAS. DUNCAN, Winnipeg.  
GRANT OXLEY & CO., Halifax.  
O. DE CARTERET, Kingston.  
BUCHANAN & AHERN, Québec.  
J. L. LOVITT, Yarmouth.

# LE PRIX COURANT

REVUE HEBDOMADAIRE

Commerce, Finance, Industrie, Assurance, Etc.

**EDITEURS:**

La Compagnie de Publications des Marchands Détaillants du  
Canada, Limitée,

80 rue St-Denis, - - - MONTREAL.

Téléphone Bell Est 1185-1186.

Montréal et Banlieue, \$2.50

**ABONNEMENT** Canada et Etats-Unis, 2.00 **PAR AN.**  
Union Postale, - Fra. 20.00

Il n'est pas accepté d'abonnement pour moins d'une année.

A moins d'avis contraire par écrit adressé directement à nos bureaux, 15 jours au moins avant la date d'expiration, l'abonnement est continué de plein droit.

Toute année commencée est due en entier.

L'abonnement ne cesse pas tant que les arrérages ne sont pas payés.

Tout chèque pour paiement d'abonnement doit être fait payable "au pair à Montréal".

Chèques, mandats, bons de poste doivent être faits payables à l'ordre de "Le Prix Courant".

Prière d'adresser les lettres, etc., simplement comme suit:

"LE PRIX COURANT" Montréal.

## LA RECIPROCITE AVEC LES ETATS-UNIS

Au mois de Novembre dernier, les Etats-Unis ont envoyé à Ottawa en vue de la négociation d'un traité de réciprocité entre eux et le Canada, des représentants accrédités. Rien de final n'ayant alors été décidé, le Canada, vient à son tour d'envoyer à Washington ses représentants pour continuer la conversation commencée à Ottawa.

Que sortira-t-il de ces allées et venues des représentants des deux pays.

C'est ce que l'on se demande aussi bien au Canada qu'aux Etats-Unis?

Les délibérations étant tenues secrètes et devant l'être jusqu'à la fin, il est impossible de se faire une moindre idée des points sur lesquels les négociateurs peuvent ou non s'entendre et, par conséquent, de savoir plus ou moins si la conférence actuelle donnera des résultats.

Nous savons qu'aux Etats-Unis la population des grandes villes réclame une diminution des droits d'entrée sur les denrées et les produits de la ferme et des pêcheries. Nous nous plaignons déjà de la vie chère, et elle l'est en effet, or, il est certain que si les Etats-Unis abaissent fortement les droits sur ces produits, nous les paierons nous-mêmes plus cher, puisque les cultivateurs et les pêcheurs auront une plus forte demande à satisfaire.

Nous ne produisons déjà plus assez d'oeufs pour notre propre consommation et nous payons très cher de mauvais

oeufs, que sera-ce si le marché voisin nous enlève, grâce à une diminution des droits, une partie de cette production?

Voici un exemple, d'autres produits sont ou pourront se trouver dans le même cas. Il pourrait résulter ce fait curieux d'un traité de réciprocité qui favoriserait l'entrée des produits de la culture aux Etats-Unis, qui aurait pour effet, de diminuer le coût de la vie aux Etats-Unis sur les frontières du Canada et de l'augmenter chez nous.

Il sera sans doute question du libre-échange des machines agricoles entre les deux pays, les cultivateurs de l'ouest canadien seraient favorables à cette mesure, mais il ne faut pas oublier que l'industrie des machines agricoles déjà importante n'en est pour ainsi dire qu'à ses débuts comparativement à ce qu'elle deviendra quand le nombre de fermes aura triplé et quintuplé. Songeons donc un peu à l'avenir de nos industries et au travail de nos ouvriers présents et futurs.

Le charbon est encore une article qui sera discuté au point de vue du tarif. Il y a des objections tant du côté des Etats-Unis que du Canada à ce qu'un traité abolisse les droits des deux côtés de la frontière sur ce combustible. Il y a lutte entre la Nouvelle-Ecosse et la Virginie pour accaparer le marché de la Nouvelle-Angleterre.

Le bois, la pulpe de bois sont aussi des articles du tarif qui seront discutés et là il sera difficile d'en arriver à une entente. Nous avons l'espoir que nous ne laisserons pas dépouiller nos forêts

par les Américains qui font des efforts pour repeupler les leurs. Il est également à espérer qu'en ce qui concerne le bois à pulpe et la pulpe de bois les provinces auront toujours leur mot à dire.

Mais si nous voyons bien ce que désireraient pour eux nos voisins, nous ne voyons pas avec autant de clarté les avantages que nous pourrions tirer d'un traité de réciprocité avec les Etats-Unis.

Il est bien évident que s'ils abaissent sur certains produits les droits de leur tarif, ils demanderont qu'en échange, le Canada abaisse également la barrière qui empêche certains produits américains de s'écouler plus facilement sur notre marché.

Nous ne voyons guère, pour payer la rançon qui nous sera demandée, que les produits manufacturés.

Notre tarif n'est déjà pas si élevé que nos propres industries n'aient à lutter contre la concurrence étrangère pour maints produits des manufactures.

On sait que le nombre de nos manufacturiers de lainages a bien diminué depuis quelques années, l'industrie des lainages n'ayant pas eu la protection qui lui était nécessaire pour s'implanter fortement, prospérer et se développer.

L'industrie cotonnière elle-même, plus florissante que l'industrie lainière, n'est pas toujours en mesure de lutter avec l'industrie similaire d'Angleterre où les salaires sont moins élevés, où l'on trouve sur place la machinerie qu'ici il nous faut importer en payant transport et droits de douane. Et puis, en temps de crise la Grande-Bretagne nous inonde de ses pro-



# Tanglefoot,

le Papier à Mouches Originel.  
Depuis 25 ans le Modèle-Type de  
Qualité. Tous les autres papiers  
à mouches sont des imitations.

EN ECRIVANT AUX ANNONCEURS, CITEZ "LE PRIX COURANT"

duits à des prix de sacrifice, malgré la loi qui prévoit le "dumping".

Nos industries cotonnières ont malheureusement aussi à lutter contre ce stupide engouement envers les marchandises importées. Les marchands devraient s'efforcer de répandre le goût des marchandises domestiques dans leur clientèle et acheter ces marchandises. Les marchandises en coton de la Dominion Textile Co., de la Canadian Colored Cotton, de la Montreal Cotton, de la Wabassa et d'autres, encore, valent bien les marchandises similaires manufacturées en Angleterre et elles conviennent mieux au marché que les marchandises anglaises.

Ces Compagnies emploient des milliers d'ouvriers qu'elles font vivre; avec un peu plus de protection elles pourraient leur donner de plus hauts salaires et leur permettre de se donner plus de bien-être et d'économiser pour leurs vieux jours.

Si on consulte les statistiques commerciales, il est facile de voir que nous importons, dans les produits des industries du fer, de l'acier et des différents métaux, une quantité d'articles qui pourraient être facilement manufacturés au Canada et pour lesquels nous payons chaque année des millions au dehors.

Nous n'avons donc pas les moyens de nous payer le luxe d'abaisser les droits sur les produits de l'industrie, c'est-à-dire de ruiner nos manufactures et de priver nos ouvriers de travail, pour donner satisfaction à nos voisins.

Si le Canada doit être le pays du XXe siècle, comme tous nous voulons qu'il le soit, il faut que ses industries se développent et prospèrent; qu'elles rémunèrent amplement les capitaux qu'elles emploient et qu'elles fournissent à des légions toujours plus nombreuses d'ouvriers un travail abondant.

#### LA BANQUE PROVINCIALE.

La Banque Provinciale a terminé son année d'affaires avec l'année civile, c'est-à-dire le 31 décembre et les résultats des opérations ont été des plus satisfaisants.

Les profits nets ont été de \$149,062.84 représentant 14.9 pour cent du montant de son capital souscrit et payé. Avec les profits non distribués à la fin de l'exercice précédent, le total du crédit du compte de profits et pertes s'élevait, au 31 décembre dernier, à \$160,421.82 qui ont été ainsi répartis:

\$50,000 représentant un dividende annuel de 5 pour cent ont été payés aux actionnaires;

\$75,000 ont été portés au Fonds de Réserve;

\$21,747.34 ont été portés en déduction des édifices et du mobilier de la banque et, enfin,

\$13,674.48 sont reportés au crédit du compte de profits et pertes pour l'année 1911.

Les \$75,000 portés au Fonds de Réserve représentent 7 1-2 pour cent du montant du capital et portent cette réserve à \$425,000, ou à 42 1-2 pour cent du dit capital.

Nul doute que les actionnaires dont l'assemblée générale a lieu mercredi le 25 de ce mois témoigneront leur satisfaction de ces magnifiques résultats sur lesquels nous aurons sans doute l'occasion de revenir avec plus de détails.

#### CANAL DE LA BAIE GEORGIENNE

Au banquet du Board of Trade d'Ottawa, Son Excellence le Gouverneur, Lord Grey a parlé du brillant avenir réservé au Canada et que son père, le général Sir Charles Grey prévoyait déjà en 1830, lorsqu'il visita "Bytown", l'ancien nom du siège actuel du gouvernement fédéral.

Le Gouvernement, nous disent les députés, a beaucoup insisté auprès des membres du Board of Trade pour qu'ils continuent la campagne commencée en faveur de la construction du canal de la Baie Géorgienne.

Nous avons bien l'assurance que ce canal se fera quand les finances du pays le permettront. L'Hon. Geo. P. Graham l'a encore répété au banquet. Mais cela ne nous avance guère. Ce que nous voudrions savoir, c'est quand les finances permettront cette construction. Pour nous, il y aurait quasi urgence à commencer l'établissement du Canal de la Baie Géorgienne qui assurera au Canada le trafic de tout l'Ouest Canadien et Américain.

#### POUR LE PAYS

Nous traduisons du "Star" de Montréal du 31 Décembre, les paroles suivantes du Président de la Chambre de Commerce de Montréal, M. O. S. Perrault. Tous nos lecteurs y applaudiront:

"Au nom des membres de la Chambre de Commerce de Montréal, je remercie Dieu de la prospérité dont jouissent et notre pays et notre cité. J'ai l'espoir que tous les Canadiens y participeront, de manière à bien montrer que le 20ème siècle est le siècle du Canada. J'espère que l'année qui commence demain marquera un nouveau degré dans la voie du progrès et que tous, sans distinction de race ou de croyance, considéreront comme un devoir d'aider à l'accomplissement de cet idéal qui doit nous être cher, de faire du Canada un puissant pays.

#### Un Bargain Dans les Vins et Liqueurs

La Maison Laporte, Martin & Cie, Limitée, Montréal, en vue de réduire son stock avant l'inventaire du 1er février, offre, d'ici à la fin du mois, avec des rabais variant de 10 à 20 pour cent, des lagnes de Vins, Liqueurs, etc., dont on trouvera la liste sur une autre page de ce numéro. Les premiers arrivés, les premiers servis, naturellement.

#### UNE NOUVELLE SOCIÉTÉ CANADIENNE.

##### Une Minoterie.

Sous ces titre et sous-titre, la "Revue du Canada" publiée à Paris, a un très intéressant article que nous reproduisons ci-dessous en entier et que nos lecteurs apprécieront sûrement:

"Le Canada est un peu pays agricole: sa prospérité surtout repose sur le rendement de la terre, sur la progressive mise en valeur des plaines de l'Ouest, dont on dit avec raison qu'elles approvisionneront le monde. Mais encore faut-il à tout ce grain qui sort de terre et qui mûrit au bon soleil, des greniers pour le conserver, des moulins pour le moudre en farine dont on fera le pain, qui est la base même de notre alimentation à tous.

En matière industrielle, la demande est la fée toute-puissante qui crée la richesse sous toutes ses formes, donne essor à toutes les branches de l'activité. C'est la demande sans cesse grandissante de nos blés, qui pousse les hommes aux bras vigoureux vers les plaines de l'Ouest et leur fait labourer cette terre dont le rendement est prodigieux.

Or, la demande de blé, ce sont surtout les grandes sociétés meunières canadiennes qui la produisent. Elles exportent sur tous les marchés du monde nos farines, qui par leur excellence même contribuent fortement à augmenter le prestige dont jouissent nos terres en culture. Grâce à nos sociétés meunières, le Canada est connu comme un pays dont la fertilité est incomparable et qui est promis au plus grand avenir.

Dans ce domaine si important de notre activité économique, les Canadiens-Français n'avaient pu encore se créer la place à laquelle leurs qualités commerciales, leur force même de consommation leur donnait droit.

Dans la plupart des grandes minoteries canadiennes, on ignorait les français et à Montréal, où les neuf-dixièmes des boulangers sont Français; ils ne trouvaient pas à qui parler dans leur langue quand il fallait placer leurs commandes.

Un de nos compatriotes, cependant, avait su, par la seule force de ses qualités dès longtemps démontrées, parvenir au premier rang. Il avait su grouper autour de sa très sympathique personnalité la meilleure clientèle canadienne-française. Nous voulons parler du lieutenant-colonel Labelle, ci-devant administrateur à Montréal de la minoterie Oglivie.

M. Labelle est universellement connu de ses compatriotes; il commande le 65e bataillon, un des orgueils légitimes des Canadiens-Français.

Il a su organiser en une puissante société par actions la Saint-Lawrence Flour Mills, dont le capital est souscrit en grande partie par des Canadiens-Français et par des Français de France.

Le capital en est actuellement entièrement souscrit et se répartit en 1,200,000 dollars d'actions ordinaires et 600,000 dollars d'actions privilégiées.

Le colonel Labelle est l'administrateur général, c'est-à-dire à la fois l'âme dirigeante et la cheville ouvrière de cette entreprise énorme, qui donnera du travail à 300 ouvriers.

Dans le bureau de direction on trouve les noms des personnalités les plus connues du monde financier montréalais.

Au printemps, c'est-à-dire à l'ouverture de la navigation, alors que le transport des grains à moudre est meilleur marché, les moulins de la St-Lawrence Flour

Mills commenceront à opérer. Cette société fait actuellement construire ses moulins, entrepôts à farine et élévateurs à grains à Montréal même. Ce sont des édifices énormes et construits selon les principes les plus nouveaux de l'architecture industrielle. Ils sont en béton armé.

L'édifice principal mesure 141 pieds par 50 et 100 pieds en hauteur. Sa capacité moyenne sera, en mars prochain, de 2,500 barils de farine par jour. Cette capacité sera susceptible d'augmentation.

L'installation de la St-Lawrence Flour Mills comprend un moulin auxiliaire destiné à moudre les sous-produits du grain, à savoir la moulée. Sa capacité sera de 500 sacs par jour.

L'élévateur à grain mesure 100 pieds par 80 et 100 pieds en hauteur. Sa capacité sera de 300,000 minots.

La capacité de l'entrepôt à farine sera de 50,000 barils.

Ajoutons, en terminant, que la St-Lawrence Flour Mills prendra sur le marché de Montréal et de la province de Québec une place prédominante, dès le début, en raison de la personnalité de son administrateur général, le lieutenant-colonel Labelle, qui est très favorablement connu dans les milieux commerciaux anglais et canadiens-français.

### CHAMBRE DE COMMERCE

La Chambre de Commerce du District de Montréal a repris mercredi, le 11 courant, ses séances habituelles. C'était la dernière séance avant la nomination des candidats aux diverses fonctions, puisque cette nomination aura lieu la semaine prochaine.

A ce propos, disons que le Président, M. O. Perrault, est absolument ferme dans sa résolution de ne pas accepter de présider à nouveau aux délibérations de la Chambre, malgré toute la pression exercée sur lui pour le faire revenir sur sa décision première.

A l'ouverture de la séance M. O. S. Perrault, a félicité les membres présents d'être venus en aussi grand nombre à la reprise des séances. "J'ose espérer, dit-il, que, par votre présence assidue aux séances subséquentes vous prouverez l'intérêt et le dévouement que vous portez à notre institution. Ainsi, d'un commun accord, nous travaillerons à la solution des questions qui font l'objet des études de notre Chambre."

M. Thomas Côté, qui devait donner à cette séance, une conférence sur l'Exposition de Bruxelles, s'est excusé par lettre de l'impossibilité dans laquelle il se trouvait de remplir sa promesse et a remis à plus tard la date de sa conférence projetée.

Sur proposition de F. Fred. C. Larivière, une résolution de condoléances est adoptée à la suite de la mort de M. J. D. Leduc, l'un des membres de la Chambre.

Il est donné communication de divers avis et lettres, entre autres; d'un avis que la Commission des Chemins de fer siègera au Palais de Justice le 23 de ce mois; d'une lettre annonçant que la Convention Forestière aura lieu à Québec les

18, 19 et 20 janvier courant; d'une lettre de la "City Improvement League" invitant les membres à assister à une conférence qui aura lieu le 23 de ce mois au Board of Trade. M. O. S. Perrault est prié de représenter la chambre dans cette circonstance.

Etaient présents à l'assemblée: MM. O. S. Perrault, président; Fred. C. Larivière, 1er vice-président; Geo. Gonthier, trésorier; C. H. Catelli, G. Boivin, Isaïe Préfontaine, D. Masson, L. J. A. Survever, D. Parizeau, Jos. Contant, Jos. Fortier, J. B. A. Lanctôt, A. A. Granger, T. Charpentier, A. Dumont, A. Ghysens, A. A. Labrecque, Alex. Prud'homme, A. N. Brodeur, A. H. Hardy, J. T. Armand, Arthur Godin, J. O. Labrecque, Louis Perron, J. L. Coutlée, Lambert de Roode, F. Bourbonnière, C. R.

### CONSEILS AUX COMMIS

Vous avez besoin, pour la plupart, que l'on vous dise quelques vérités simples, de manière à vous faire rentrer en vous-mêmes et à y réfléchir.

Quelqu'un a dit très véridiquement que tous les hommes valent environ \$2.00 par jour. Qu'un homme soit employé comme simple manoeuvre—qu'il n'ait que des muscles, mais manque d'intelligence—sa capacité à gagner de l'argent ne descend pas au-dessous de ce chiffre.

Avez-vous jamais réfléchi que la différence qui existe entre vous, qui gagnez quelques dollars par semaine, et le vendeur qui gagne \$5,000 à \$10,000 par an, est celle qui sépare ses facultés intellectuelles des vôtres?

Si vous êtes un employé intelligent, ambitieux, vous n'êtes encore qu'à la période d'entraînement. Vous ne pensez pas rester employé toute votre vie. Vous espérez qu'avant longtemps, un jour viendra où vous pourrez vous établir à votre compte.

Allez-vous être un épicier de quatrième ordre, vous débattant pour gagner autant ou un peu plus que lorsque vous étiez commis? Ou bien allez-vous être un homme d'affaires brillant, à l'esprit éclairé, ayant un magasin bien installé, où la musique agréable de la caisse enregistreuse se fait entendre sans discontinuer?

Cela dépend entièrement de vous.

Le Tout-Puissant vous a donné de l'intelligence tout autant qu'à quantité d'autres hommes qui gagnent plusieurs fois votre salaire; mais vous devez vous aider vous-même en employant et en développant cette intelligence.

Chaque jour où vous tardez de mettre à contribution tout le pouvoir intellectuel qui est en vous, vous perdez une occasion—une occasion de faire de l'or.

Vous avez de l'intelligence, vous avez le respect de vous-même, vous désirez posséder les bonnes choses de la vie, vous désirez être quelqu'un dans ce vieux monde.

La hauteur à laquelle vous pouvez vous élever dépend entièrement de vous-même—elle dépend uniquement de la manière dont vous saisissez les occasions qui vous environnent.

Vous rendez-vous compte qu'il y a rareté d'hommes bien qualifiés dans toutes les branches d'affaires?

Questionnez le chef de toute maison importante, il vous dira probablement qu'il a une ou deux douzaines de positions pour lesquelles il ne peut pas trouver d'hommes capables.

Vous avez débuté dans une affaire splendide, affaire qui sera bientôt bien meilleure pour l'homme capable.

Tenez-vous en au commerce de l'épicerie—apprenez tout ce qu'il y a à apprendre à son sujet—essayez d'être le meilleur épicier du Canada.

Une belle récompense attend les commis d'aujourd'hui qui se préparent intelligemment à devenir les marchands de demain, et qui apportent à leur travail ce qu'il y a de meilleur en eux.

L'enseignement le plus précieux pour vous est celui que vous obtenez en étudiant le commerce de votre patron. Analysez-le, découvrez ses points forts et ses points faibles.

Si votre patron réussit bien, vous pouvez être sûr qu'il y a certaines raisons définies à son succès. S'il ne réussit qu'assez bien, il y a aussi des raisons clairement définies pour lesquelles il ne s'est pas élevé à un plus haut niveau.

Cherchez quelles sont ces raisons et étudiez-les de près. S'il y a des points faibles dans l'affaire, tâchez d'y remédier. Prenez autant de soin des intérêts du magasin, que vous en prendriez de votre propre établissement.

Veillez à ce que les étalages en vitrines soient toujours bien faits, avec des marchandises de saison, profitables à vendre. Ayez l'idée de faire produire aux étalages de bonnes affaires, et en quantité.

Observez les résultats.

Encouragez les autres commis à se familiariser davantage avec les marchandises en stock, à développer leurs aptitudes de vendeurs, à être toujours aussi propres que possible et à maintenir la propreté dans le magasin.

Observez encore les résultats.

Si votre patron a besoin d'une caisse enregistreuse ou de tout autre outillage, encouragez-le à se le procurer. Les appareils modernes augmentent votre pouvoir producteur, et remboursent généralement le prix qu'ils ont coûté au bout de peu de temps.

Quand ces appareils modernes sont installés, veillez à ce qu'ils soient employés de manière que le commerce en retire le bénéfice maximum.

Et je dirai encore: observez les résultats.

Une des plus grandes aides pour le succès, à l'époque actuelle, est l'emploi d'ou-

tillage et d'appareils modernes — appareils qui évitent les détails ennuyeux, arrêtent les pertes, empêchent les erreurs, réduisent au minimum les chances de mécontenter les clients et de perdre leur patronage, vous permettent d'étaler vos marchandises avec plus d'effet, etc.

Comme commerçant futur, vous devriez étudier toutes les méthodes d'achat et de vente des marchandises, appliquer les meilleures de ces méthodes, et observer les résultats.

### UN NOUVEAU CUIR

De temps immémorial, les hommes ont essayé continuellement d'améliorer leur condition et de rendre la vie facile en s'efforçant d'obtenir quelque chose de mieux que leurs voisins ou leurs concurrents. Cela a eu lieu dans toutes les branches du commerce et de l'industrie, et chaque individu pense que la compétition et les efforts pour l'amélioration ont été plus forts dans son entreprise particulière que dans les autres. Dans l'industrie du cuir, dit un auteur dans "Shoe and Leather Reporter," nous nous sommes parfaitement rendu compte de cela, au cours des quelques dernières années; ceux d'entre nous surtout qui sont dans cette industrie depuis vingt-cinq ou trente ans, peuvent remarquer des changements merveilleux, non seulement dans la méthode de travail, mais aussi dans le tannage et le finissage.

Aucun cuir n'a peut-être subi de plus grands changements que le cuir verni. Il y a encore dix ou douze ans, comme nous le savons tous, il n'y avait sur le marché que le cuir tanné par la vieille méthode de l'écorce; ce cuir avait un fini lourd du côté chair, qui était trop raide, dur, peu confortable, et ses qualités de durée étaient très incertaines. Avec l'introduction du cuir verni tanné au chrome, beaucoup plus souple que le cuir verni tanné à l'écorce, ce dernier a disparu presque complètement du marché. Les exportations d'Allemagne, qui expédiaient aux Etats-Unis le veau verni qui leur était nécessaire, ont presque entièrement cessé, le cuir tanné au chrome le remplaçant complètement.

En raison des demandes continues des manufacturiers et marchands de chaussures, réclamant un cuir se tenant bien dans la chaussure et paraissant doux, y a eu tendance à s'éloigner du tannage originel doux, souple, qui a rendu si populaire le cuir verni tanné au chrome, et aujourd'hui, dans bien des cas, le cuir tanné au chrome est presque aussi ferme que l'ancien cuir tanné à l'écorce, bien que ses qualités de durée soient beaucoup meilleures.

Malgré tous les avantages du tannage au chrome sur le tannage à l'écorce, il a cependant beaucoup de défauts très sérieux. Le premier est la difficulté que les manufactures éprouvent à s'en ser-

vir sans qu'il se fende. Le défaut suivant est le trouble que cause au marchand une chaussure ne faisant pas une durée satisfaisante, se craquelant, dont la surface se pèle et se réduit en poudre dans les plis. En hiver, le cuir verni se fendille presque toujours, ce qui mécontente beaucoup les personnes qui portent des chaussures vernies, et qui réclament au détaillant une nouvelle paire de chaussures, alors qu'il n'y a aucune raison valable pour cela. Pour satisfaire leurs clients, les détaillants ont accédé à leur demande et, afin de se protéger, ont fait des réclamations semblables au manufacturier.

Il est impossible d'obtenir un cuir verni, flexible dans toutes les conditions, parce que le passage au four nécessaire pour le sécher, le durcit, et quand on étend le cuir au-delà d'une certaine limite, le fini se fend forcément; quand il fait froid, le cuir se fendille beaucoup. Le meilleur cuir verni qui ait jamais été fait donnera plus ou moins de trouble parfois dans la manufacture et encore davantage quand on le porte.

Une autre grande difficulté qui se présente dans la manufacture du cuir verni est l'impossibilité d'obtenir un fini absolument uniforme. Les peaux varient beaucoup comme finesse du grain, une peau à grain fin demandant beaucoup moins de matériel que la peau à gros grain. Les ouvriers ne sachant pas cela, ou souvent ne s'en souciant pas, mettent sur une peau à grain fin beaucoup plus de matériel qu'il n'est nécessaire et sur les peaux à gros grain, beaucoup moins qu'il ne faudrait; en vernissant, ils en font autant. En conséquence, certaines peaux ont un beau fini, mince, tandis que d'autres, préparées en même temps, dans des conditions exactement semblables, ont un fini beaucoup plus fort, destiné à craquer.

L'auteur a étudié ces défauts avec beaucoup de soin et a découvert une méthode grâce à laquelle on peut venir à bout de tous ces inconvénients; elle consiste à avoir un fini qui n'est ni verni, ni passé au four, ni soumis à l'action du soleil. En se débarrassant de ces trois opérations dangereuses, pour le cuir verni, on élimine tous les inconvénients qui sont la source de tant de dépenses et d'ennuis pour le manufacturier de chaussures et le détaillant.

Le cuir que l'auteur a préparé et mis sur le marché est aussi souple que du chevreau, aussi brillant que du cuir verni et conserve son fini beaucoup plus longtemps et bien mieux. Le grain en est flexible et fort, parce que le cuir n'est pas passé au four, il a toute la force naturelle de la fibre qu'aurait un cuir non fini; ses qualités de durée sont donc beaucoup augmentées. Au cours des épreuves les plus sévères que ce cuir a subies dans les manufactures, à l'usage

et au froid, il en est toujours sorti sans une seule crevasse.

On peut produire ce cuir en noir et en couleurs. L'avantage de la manufacture de chaussures de couleur ayant ce fini est qu'elle ne demande pas de soin spécial de manipulation, car si les chaussures sont souillées pendant leur fabrication, elles peuvent être nettoyées aussi facilement que du cuir verni; à l'usage, elles ne changent pas de couleur, et on les nettoie plus facilement que le cuir ordinaire de couleur.

Bien que ce soit un cuir brillant—aussi brillant que le cuir verni, — on ne peut cependant pas l'appeler du nom de verni, car il ne l'est pas. Le fini est si mince qu'il donne un effet de beau grain, beaucoup plus beau que celui que l'on peut obtenir dans tout cuir verni.

L'évolution du cuir a été très marquée et très rapide, et ce nouveau fini est tout autant une amélioration du cuir verni que le tannage au chrome a été une amélioration du tannage à l'écorce. Dans un temps donné, il remplacera presque entièrement le cuir verni. Nous ne continuerons pas plus à employer le cuir verni, alors qu'il y a un bien meilleur produit, que l'on n'a continué à employer les chandelles de suif, après la venue, du kérosène, ou le kérosène après l'apparition du gaz ou de l'électricité.

Nous cherchons toujours ce qu'il y a de mieux en tout, et ce que nous demandons du cuir, c'est d'être doux et flexible, de prendre un fini qui tienne et fasse un service raisonnable. Nous prétendons que le fini du nouveau cuir augmente sa qualité de durée, parce que le fini est absorbé par le grain, ce qui le rend beaucoup plus fort et plus à même de résister à l'usure qu'un cuir non fini. Ce fait a été prouvé, car après avoir été portées pendant dix à douze semaines, des chaussures n'ont pas eu la moindre crevasse dans aucune partie, et lorsqu'elles sont nettoyées simplement avec de l'eau et du savon, elles reprennent à peu près leur lustre d'origine et sont aussi unies qu'en sortant des mains du fabricant — chose que l'on ne peut pas dire de tout autre fini qui ait jamais été mis sur le marché.

L'expérience est un sage professeur, mais l'expérience des autres a aussi une grande valeur, d'autant plus appréciable qu'elle ne coûte rien.

### Savons de Castille a Prix Réduits

Malgré la hausse sur les savons, vous pouvez d'ici au 1er février, profiter de l'offre avantageuse que fait la maison Laporte, Martin & Cie, Limitée, Montréal, en vue de diminuer son stock avant l'inventaire qui se fait le 1er février. Voir l'annonce sur une autre page de ce numéro.

Les personnes répondant aux annonces voudront bien mentionner qu'elles ont vu leur annonce dans "LE PRIX COURANT."

## OCCASIONS D'AFFAIRES

Nos abonnés que pourraient intéresser les demandes de représentations, d'agence, de marchandises, etc., publiées dans "Le Prix Courant" n'auront qu'à nous faire connaître le numéro de l'occasion d'affaires qui les intéresse pour que nous leur adressions tous les renseignements complémentaires qui pourraient leur être utiles.

553. — Commerce dans l'Amérique du Sud. — Un marchand à commission de Vancouver, C. A., ayant d'excellentes références, est disposé à représenter des maisons canadiennes de premier ordre dans l'Amérique du Sud, particulièrement le long de la côte ouest.

554. — Agence à l'étranger. — Une maison anglaise établie depuis plus de 25 ans désire représenter des maisons canadiennes ou autres désirant placer des minerais de minéraux sur le marché européen. Cette maison dit représenter quelques-uns des plus forts acheteurs de minerais et de minéraux en Europe.

555. — Agents. — Une maison de Birmingham manufacturant des huiles, des peintures, des vernis, etc., demande des agents à Montréal, Toronto, Winnipeg, Vancouver et dans les provinces maritimes.

556. — Pois. — Une maison du Lincolnshire, faisant l'emballage de pois carés, (marrow-fat) cueillis à la main, désire entrer en relations avec des épiciers en gros du Canada disposés à en importer des approvisionnements.

557. — Sacs en jute. — Une maison de Dundee manufacturant des sacs en jute fin, désire entrer en relations avec des manufacturiers de ciment et autres de la Colombie-Anglaise, se servant de ces articles.

558. — Agent. — Une maison de vêtement en gros de Londres, qui se spécialise dans la confection des vêtements genre marin pour filles et garçons, demande un agent à Montréal.

559. — Agents. — Une maison de brasseurs de vinaigre de malt et de fabricants de sauce, de Londres, demande des agents en Nouvelle-Ecosse, Nouveau-Brunswick et à Montréal.

560. — Aiguillages électriques, etc. — Des maisons du Royaume-Uni demandent les noms de maisons canadiennes de premier ordre disposées à tenir les articles suivants: aiguillages électriques, montage à mains hydrauliques et électriques, cabestans et grues; pompes hydrauliques et électriques, volets à révolution et barrières pliantes; compresseurs à air et machinerie frigorifique; machines à vapeur, machines à huile et à gaz, chaudières et accessoires pour chambres de chaudières; lumières d'escaliers et de pavages; voitures de tramways, wagons de chemin de fer, trucs, chars et wagons de toutes sortes.

561. — Agents. — Une maison française produisant du cognac demande des agents au Canada.

562. — Agents à l'étranger. — Une maison d'Ecosse serait heureuse de représenter des producteurs et expéditeurs canadiens de marchandises vendables en quantités à des épiciers en gros et à des marchands de denrées.

563. — Rotins et cannes. — Une maison de Londres désire entrer en relations avec des importateurs canadiens de rotins et cannes à l'état brut ou manufacturés.

564. — Ardoise. — Une maison de Londres manufacturant de l'ardoise, ordinaire et émaillée, pour isoler les appareils électriques, ainsi que des réservoirs, rayons, etc., en ardoise, désire étendre ses affaires au Canada.

565. — Agents. — Une maison de Londres manufacturant des pelotes à épingle, des sachets à parfum, des boîtes à mouchoirs, des nouveautés à réclame, etc., demande des agents au Canada.

## COMPAGNIE INCORPORÉE

Des lettres patentes ont été accordées par le Lieutenant-Gouverneur de la province de Québec, incorporant:

The Louise Lumber Company; limites à bois, moulins, etc., Mégantic. Capital-actions \$20,000.

## NOUVELLES CHARTES

La "Gazette du Canada" publie les nouvelles chartes accordées sous le sceau du Secrétaire d'Etat. Voici celles qui ont trait aux nouvelles compagnies ayant leur principale place d'affaires dans la province de Québec:

Charles Desjardins & Cie, Limitée; négociants en fourrures et pelleteries, Montréal. Capital-actions \$250,000.

Standard Machines, Limited; manufacture d'engins et machines, Montréal. Capital-actions \$150,000.

Canadian Coal & Coke Company, Limited; exploitation de mines de charbon, etc., Montréal. Capital-actions \$15,000,000.

Monklands, Limited; Achat et ventes d'immeubles, Montréal. Capital-actions, \$12,000.

North Shore Construction Company, Limited; contracteurs et entrepreneurs de travaux publics et privés, Montréal. Capital-actions, \$10,000.

## Placez Votre Argent

Une compagnie industrielle nationale, établie depuis cinq ans offre une occasion exceptionnelle de placement aux petits capitalistes.

On trouvera son annonce au bas de la page 32 de ce numéro. Ceux qui ont quelque argent à placer peuvent s'adresser en toute confiance à cette compagnie que nous savons être sérieuse.

## CANADIAN BANK OF COMMERCE

La Canadian Bank of Commerce, une de nos plus fortes banques incorporées au capital de \$10,000,000 et un Fonds de Réserve de \$7,000,000 (depuis le 30 Novembre dernier) a eu son assemblée générale le 10 de ce mois.

Elle a réalisé pendant son dernier exercice \$1,838,065.04 de profits nets qui, avec les profits antérieurs non distribués, formerait un total de 2,560,204.06 au crédit du compte de Profits et Pertes.

Il a été porté \$1,000,000 à la réserve.

Les actionnaires qui touchaient des dividendes au taux de 9 p. c., recevront désormais 10 p. c., d'après les déclarations du gérant général.

## LES MANUFACTURIERS EN DELEGATION A OTTAWA

Pour contrebalancer l'effet qu'a pu avoir la délégation des fermiers à Ottawa, une quarantaine de manufacturiers venant de toutes les parties du Dominion sera à Ottawa au moment où paraîtront ces lignes.

L'organisation de cette délégation a été faite par l'Association des Manufacturiers Canadiens, elle aurait compté un plus grand nombre de manufacturiers si on n'avait témoigné en haut lieu l'idée que quelques délégués pouvaient aussi bien présenter leur cause qu'un plus grand nombre.

Les délégués de Montréal sont MM. N. Curry, de la Canadian Car and Foundry Co.; Lt-Col Gardner, de Robert Gardner and Son; Hon. J. D. Rolland de la Rolland Paper Company; C. C. Ballantyne, de la Sherwin Williams Paint Company; et C. B. Gordon, de la Dominion Textile Company.

## UNE COMPAGNIE PROGRESSIVE

La Convention annuelle de la Simple Account Salesbook Co. a eu lieu à Fremont, Ohio, les 28, 29 et 30 décembre dernier; 82 représentants de la Compagnie y assistaient.

M. Victor Archambault, représentant de la Compagnie pour la Province de Québec et les Provinces Maritimes, assistait à la convention et nous dit qu'il est possible qu'avant longtemps, la "Simple Account Salesbook Co." établisse une manufacture au Canada, où ses affaires progressent très rapidement.

\* \* \*

Des représentants locaux sont demandés à Montréal, à Québec et dans les principaux centres des Provinces Maritimes.

Ceux qui auraient l'intention de solliciter l'un de ces emplois sont priés de s'adresser à M. Victor Archambault, 28, rue Bridge, à Sherbrooke, P. Q.



# Epicerie, Provisions, Vins et Liqueurs.

## REVUE DES MARCHÉS

### COMMERCE

Les affaires sont relativement calmes dans presque toutes les branches du commerce; mais cependant on constate une activité plus grande que les autres années à pareille époque, principalement dans l'épicerie. Malgré l'accalmie qui succède à l'intensité de la demande, qui s'est manifestée avant les fêtes, la situation est des meilleures pour la saison.

### FINANCES

Le Rio de Janeiro Tramway, Light and Power Co., donne avis du paiement d'un dividende de 1 1-4 p.c. le 1er février prochain.

\* \* \*

La Dominion Coal a déclaré son dividende régulier de 3 1-2 p.c., sur les actions de préférence payable le 1er février.

\* \* \*

Il y a resserrement d'argent sur notre marché. Les banques ne favorisent pas, comme on le sait, la spéculation, et quand celle-ci menace de devenir plus ou moins excessive, elles savent y mettre un frein en rappelant, comme quelques-unes le font actuellement, un certain nombre de prêts à demande. Il n'en a pas fallu davantage pour modérer le marché qui commençait à s'emballer sur quelques valeurs.

Le Déroit et la Dominion Steel Corporation ont perdu de leur fermeté, par contre, le C. P. R., qui a mis son dividende sur la base de 10 p.c. a gagné 9 1-2 points; le Soo, son compagnon est en hausse de 4 points sur la semaine dernière. Le Lac des Bois se tient ferme avec une avance de 3 points. La Montreal Street Railway qui a déclaré son dividende régulier de 2 1-2 p.c., payable le 1er février, a fermé à 228 en hausse de 9 3-4 points. La Laurentide Pulp a fait un bond de 15 points cette semaine; une compagnie chercherait, dit-on, à obtenir le contrôle de la Laurentide Pulp.

Voici les différences survenues depuis notre dernière revue:

Gains: C. P. R. 9 1-2; Soo (com.) 4; Duluth-Superior, 2 1-8; Halifax Electric Transit, 8; Illinois Traction (pref.) 1; Montreal Street Ry., 9 3-4; Porto Rico Ry., 4; Quebec Ry. (com.) 3-4; St. John Ry., 1-4; Bell Telephone, 1; Mackay (com.), 1 1-8; Mackay, (pref.) 1-4; Montreal L. H. & P. C., 1 3-4; Ottawa L. & P., 10; Windsor Hotel, 3; Black Lake Asbestos (com.) 1-2; Can. Car Foundry (pref.), 1-4; Can. Rubber (pref.), 2 1-4; Lake of the Woods (com.) 3; Laurentide Pulp (com.), 15;

Laurentide Pulp (pref.), 15; Nova Scotia Steel (com.) 1 1-4; Ogilvie Flour Mills (com.), 2 3-4; Penmans (com.) 1 3-4; Penmans (pref.), 2 1-2; Shawinigan W. & P., 1-2.

Pertes: Detroit United Ry., 5 3-8; Sao Paulo (com.), 1; Toronto Ry., 3-4; Twin City Rapid Transit (com.), 3-8; Mexican L. & P. (pref.), 1-4; Richelieu & Ontario, 1; Rio de Janeiro L. & P., 1 1-2; Amalgamated Asbestos (com.), 1-2; Can. Cement (com.), 2 1-8; Can. Cement (pref.), 1 1-4; Dom. Iron & Steel (pref.), 1; Dom. Steel & Coal Corporation, 4 1-4; Dom. Textile, (pref.), 3-4; International Coal (com.), 22; Montreal Steel Works (com.), 2 1-2; Nova Scotia Steel (pref.), 2.

Nous donnons la cote de la dernière transaction pour chacune des valeurs ci-après:

### Chemins de fer

Can. Pac. Ry.	204½
Can. Pac. Ry (nouveau)	190¾
Can. Pac. Ry. (rights)	9½
I. P. Cement	162
Duluth S. S. & A. Ry. (com.)	13
Duluth S. S. & A. Ry. (pref.)	28¾
Duluth Superior	82½
Minn. St. Paul and Soo (com.)	134
Minn. St. Paul and Soo (pref.)	152
Minn. St. Paul and Soo (rights)	7¾

### Tramways

Detroit United Railway	64½
Halifax Electric Transit	137
Hamilton Electric Railway	92
Havana Electric Railway (com.)	93½
Havana Electric Railway (pref.)	93¼
Illinois Traction (pref.)	91
Montreal Street Railway	228
Northern Ohio	39¼
Porto Rico Railway	55
Quebec Railway (com.)	59¾
Quebec Railway (pref.)	120
Sao Paulo (com.)	149¼
Sao Paulo (pref.)	137
St. John Railway	106
Toledo	7
Toronto Railway	122½
Tri-City (com.)	87¾
Tri-City (pref.)	93
Trinidad Railway	75¼
Twin City Rapid Transit (com.)	107¼
Twin City Rapid Transit (pref.)	86
West India Electric (com.)	100
Winnipeg Electric Street Railway (com.)	190
Winnipeg Electric Ry. (pref.)	116

### Télégraphes, Etc.

Bell Telephone	142
Mackay (com.)	92
Mackay (pref.)	75¼
Montreal Telegraph	145

### Divers

Can. North West Land	95
Mexican L. & P. (com.)	85
Mexican L. & P. (pref.)	103
Montreal L. H. & P.	142¾
Montreal Loan & Mortgage	145
Ottawa L. & P.	140
Richelieu and Ontario Nav	93

Rio de Janeiro L. and P.	102½
Rio de Janeiro L. & P. rights	0.10
Windsor Hotel	120

### Valeurs Industrielles

Amalgamated Asbestos (com.)	11½
Amalgamated Asbestos (pref.)	52
Auto Ry Signal	50
B. C. Packers (com.)	33
B. C. Packers (pref.) A.	86
B. C. Packers (pref.), B.	90
Black Lake Asbestos (com.)	17
Black Lake Asbestos (pref.)	49½
CCanada Cement (com.)	21¾
Canada Cement (pref.)	86¼
Canada Car Foundry (com.)	62
Canada Car Foundry (pref.)	102
Canadian Converters	39½
Can. Cotton (com.)	24
Can. Cotton (pref.)	72
Canadian General Electric	105¾
Canadian Rubber (com.)	95
Canadian Rubber (pref.)	102¼
Dom. Coal (com.)	63¼
Dom. Coal (pref.)	115
Dom. Coal (pref.)	110
Dom. Iron and Steel (com.)	58¾
Dom. Iron and Steel (pref.)	102
Dom. Steel and Coal Corporation	56½
Dom. Textile (com.)	62
Dom. Textile (pref.)	98
Granby	92¼
International Coal (com.)	50
International Coal (pref.)	85
I. P. Cement	162
Lake of the Woods (com.)	142
Lake of the Woods (pref.)	125
Laurentide Pulp (com.)	195
Laurentide Pulp (pref.)	185
Laurentide Rights	9¼
Magdalen Island (com.)	31¼
Magdalen Island (pref.)	5
Montreal Coal	90
Montreal Cotton	130
Montreal Gas	150
Montreal Steel Works (com.)	162½
Montreal Steel Works (pref.)	135
Montreal Steel Works rights	4¼
Nova Scotia Steel (com.)	86¾
Nova Scotia Steel (pref.)	120
Ogilvie Flour Mills	133½
Ogilvie Flour Mills (pref.)	125
Penmans (com.)	62¾
Penmans (pref.)	87½
Shawinigan W. & P.	109½
Shawinigan W. & P. (nouveau)	108¾
Shawinigan W. & P. Rights	00%

### Bons et obligations

Bell Telephone	103
Black Lake Asbestos	75
Cable	87¼
Can. Car Foundry	104½
Canada Cement	97
Canadian Converters	88
Canadian Rubber	98
Col. Cotton	100
Detroit United	99¼
Dominion Textile, D.	97
Dominion Textile, C.	96
Dominion Textile, B.	98½
Dominion Textile, A.	97
Dominion Coal	96½
Dominion Cotton	101
Dominion Iron and Steel	95¾
Halifax Traction	101
Havana Electric	80

Intercolonial Coal . . . . .	85
Keewatin Mills . . . . .	103
Lake of the Woods . . . . .	111
Laurentide Pulp . . . . .	108
Magdalen Islands . . . . .	94
Mexican L. & P. . . . .	88½
Mexican Electric Light Co. . . . .	84
Montreal Harbour, 5 p.c. . . . .	102
Montreal L. H. and P. . . . .	100
Montreal L. H. and P. 4 1-2 p.c. . . . .	99½
Montreal Steel Works . . . . .	105
Montreal Street Railway . . . . .	101
Montreal Warehousing . . . . .	92¾
Nova Scotia Steel . . . . .	110¾
Nova Scotia Cons . . . . .	109
Ogilvie A . . . . .	112½
Ogilvie B . . . . .	112
Penmans . . . . .	92
Porto Rico Railways . . . . .	85½
Price Bros . . . . .	103
Quebec Railways . . . . .	85
Rio de Janeiro L. and P. . . . .	96¾
Sao Paulo . . . . .	99¾
St-John Railway . . . . .	102¾
Toronto Radial . . . . .	100½
West India Electric . . . . .	90
Windsor Hotel . . . . .	96
Winnipeg Electric Street Ry . . . . .	104½

## REVUE GÉNÉRALE EPICERIE

Les affaires sont assez calmes à la campagne, mais excellentes à la ville. Nous signalons, cette semaine, des changements de prix aux articles suivants: Sucres, Cafés, Légumes secs, Poissons gelés, Lards et Jambons Saindoux, Papier d'emballage.

### SUCRES

Il se fait peu d'affaires dans cette ligne. Une nouvelle baisse de 10c. sur les sucres raffinés a été déclarée le 10 janvier.

Nous cotons:

Extra granulé . . . . . sac	4.40
Extra granulé . . . . . baril	4.45
Extra granulé . . . . . 1-2 baril	4.60
Extra granulé . . . . . balle 5 x 20	4.50
Extra ground . . . . . baril	4.85
Extra ground . . . . . bte 50 lbs.	5.05
Extra ground . . . . . 1-2 bte 25 lbs.	5.25
No 1 Yellow . . . . . baril	4.05
No 1 Yellow . . . . . sac	4.00
No 2 Yellow . . . . . baril	4.15
No 3 Yellow . . . . . baril	4.25
Powdered . . . . . baril	4.65
Powdered . . . . . bte. 50 lbs.	4.35
Paris Lumps . . . . . bte.	5.20
Paris Lumps . . . . . 1-2 bte 25 lbs.	5.30
Paris Lumps . . . . . 1-3 bte 25 lbs.	5.50
Crystal Diamond . . . . . baril	5.10
Crystal Diamond, bte 100 lbs.	5.20
Crystal Diamond, 1½ bte. 50 lbs.	5.30
Crystal Diamond, 1-4 bte, 50 lbs.	5.60
Crystal Diamond, carton 6 lbs. 0.00	0.37½
Crystal Diamond, Domino, carton, 5 lbs.	0.00 0.40
Sucres bruts cristallisés . . . . .	3.90 4.50
Sucres bruts non cristallisés . . . . .	3.75 4.10

Ces prix s'entendent au magasin du vendeur à Montréal.

### MELASSES

Assez bonne demande.

Nous cotons:

			Le gal.
Barbade, choix, tonne.	0.30	0.31	0.33
Barbade, tierce et crt.	0.33	0.35	0.36
Barbade, demi qt.	0.35	0.36	0.38
Mélasse fancy, tonne.	0.35	0.36	0.36
Mélasse fancy, tierce et quart	0.38	0.39	0.39
Mélasse fancy, demi-			

quart . . . . . 0.40 0.41 0.41  
Les prix s'entendent : 1ère colonne, pour territoire ouvert; 2e colonne, pour territoire combiné; 3e colonne, pour Montréal et ses environs.

### GLUCOSE

Nous cotons aux 100 livres:

En quarts . . . . .	2.90
En demi-quarts . . . . .	3.15
En barils (kegs) . . . . .	3.40

### VINAIGRE

Nous cotons, prix nets:

Bollman, cruches paillées, 4 gall. imp. . . . . cruche	0.00	2.20
Domestique, triple, cruches paillées, 4 gal., imp. cruche	0.00	1.40
72 grains . . . . . le gall.	0.00	0.17
88 grains . . . . . le gall.	0.00	0.19
117 grains (proof) . . . . . le gall.	0.00	0.22

### THÉS

Il y a une bonne demande pour les thés du Japon et de Ceylan; mais il se fait peu d'affaires en thés verts de Chine.

### CAFES

Les cafés Maracaïbo sont cotés comme suit:

Vert . . . . . lb.	0.19	0.21
Rôti en grains . . . . . "	0.21½	0.23
Moulu . . . . . "	0.22½	0.23½

### EPICES PURES, GRAINES ET SEL

La demande est tranquille.

Nous cotons:

Alspice, moulu . . . . . lb.	0.15	0.18
Anis . . . . . "	0.12	0.15
Canary Seed . . . . . "	0.04	0.05
Cannelle, moulue . . . . . "	0.20	0.24
Cannelle en mattes . . . . . "	0.18	0.22
Clous de girofle moulus . . . . . "	0.00	0.21
Clous de girofle entiers . . . . . "	0.20	0.30
Crème de tartre . . . . . "	0.23	0.32
Gingembre moulu . . . . . "	0.20	0.30
Gingembre en racine . . . . . "	0.20	0.24
Graine de lin non moulue . . . . . "	0.06	0.07
Graine de lin moulue . . . . . "	0.07	0.08
Graine de chanvre . . . . . "	0.05	0.06
Macis moulu . . . . . "	0.75	1.00
Mixed Spices moulues . . . . . "	0.18	0.22
Muscade . . . . . "	0.35	0.50
Muscade moulue . . . . . "	0.00	0.50½
Piments (clous ronds) . . . . . "	0.10	0.12½
Pimento (poivre Jamaïque) . . . . . "	0.08	0.10
Poivre blanc rond . . . . . "	0.21	0.24
Poivre blanc moulu . . . . . "	0.23	0.27
Poivre noir rond . . . . . "	0.15	0.16
Poivre noir moulu . . . . . "	0.16	0.20
Poivre de Cayenne pur . . . . . "	0.21	0.25
Whole Pickle spice . . . . . "	0.16	0.20
Sel fin, quart, 3 lbs. . . . .	2.95	3.05
Sel fin, quart, 5 lbs. . . . .	0.00	2.95
Sel fin, quart, 7 lbs. . . . .	2.80	2.85
Sel fin, quart, 10 lbs . . . . .	0.00	2.75
Sel fin, quart, 20 lbs. . . . .	0.00	2.75
Sel fin, 1-4 sac, 56 lbs. . . . .	0.00	0.40
Sel fin, sac, 2 cwts. . . . .	0.00	1.40
Sel fin en quart de 280 lbs.		
Ordinary fine . . . . .	0.00	1.80
Fine . . . . .	0.00	2.05
Dairy . . . . .	0.00	2.15
Cheese . . . . .	0.00	2.45
Sel gros, sac . . . . .	0.67½	0.72½

### ORGE

Nous cotons:

Orge mondé (pot) . . . . . sac	0.00	2.40
Orge mondé (pot) . . . . . baril	0.00	5.00
Orge mondé (pot) . . . . . lb.	0.00	0.03½
Orge perlé (pear) . . . . . sac	0.00	3.50
Orge perlé (pearl) . . . . . lb.	0.00	0.04½

### LEGUMES SECS

La demande est tranquille. Les fèves de Lima sont à prix plus bas de 1c. par livre.

### Nous cotons:

Fèves de Lima de Cal. la lb.	0.07	0.07½
Fèves blanches, Can. minot	2.10	2.40
Fèves blanches, Can., moins d'un sac . . . . . lb.	0.03½	0.03½
Fèves jaunes . . . . . minot	2.00	2.10
Flageolets (haricots), sac de 220 lbs . . . . . lb.	0.00	0.10
Flageolets (haricots), moins d'un sac . . . . . lb.	0.00	0.12
Lentilles, par sac . . . . . lb.	0.00	0.06
Lentilles, moins d'un sac, lb.	0.00	0.08
Pois verts No 1 . . . . . la lb.	0.04	0.05
Pois à soupe No 1. jaunes le minot	1.25	1.50
Pois à soupe No 1. jaunes, moins d'un minot . . . . . lb.	0.00	0.02½
Blé-d'Inde à soupe, cassé, sac	0.00	2.00
Blé-d'Inde à soupe, cassé, lb.	0.00	0.02½
Pois fendus . . . . . sac	0.00	2.75
Pois fendus, moins d'un sac. lb	0.00	0.03

### FARINES ET PATES ALIMENTAIRES

Bonne demande.

### Nous cotons:

Farine patente hongroise, qt.	0.00	6.40
Farine patente hongroise, ¼ qt	0.00	3.35
Farine patente hongroise, sac	0.00	3.15
Far. patente hongroise ½ sac	0.00	1.60
Far. patente, 24½ lb. . . . .	0.82½	0.85
Farine patente . . . . . 14 lbs.	0.47½	0.50
Farine patente . . . . . 7 lbs.	0.24	0.25
Farine straight rollers, qrt.	0.00	5.00
Farine straight rollers, sac	0.00	2.40
Farine à pâtis. Ocean . . . . . qrt.	0.00	5.75
Farine à pâtis. Ocean, ½ qrt.	0.00	3.00
Farine d'avoine granulée, sac	0.00	2.60
Far. d'avoine Standard, sac	0.00	2.60
Farine d'avoine fine. . . . . sac	0.00	2.60
Farine d'avoine roulée, brl.	0.00	5.10
Farine d'avoine roulée, sac	0.00	2.40
Farine d'avoine roulée, pochette de 6 livres . . . . .	0.23	0.27
Farine de sarrasin . . . . . sac	0.00	2.60
Far. de blé-d'Inde Gold Dust sac	0.00	2.00
Far. de blé-d'Inde Gold Dust brl.	0.00	4.25
Banner Saxon et Quaker Oats, et Ogilvie, caisse . . . . .	0.00	3.95
Dito, doz. . . . .	0.00	2.60
Cream of wheat . . . . . cse	0.00	5.75
Cream of wheat . . . . . doz.	0.00	2.00
Fécule de pommes de terre, pqts de 1 lb. . . . . doz.	0.00	1.35
Vermicelle, macaroni et spaghetti Canadiens.		
En vrac . . . . . lb.	0.00	0.04½
En paquets de 1 lb. . . . .	0.06	0.06½
Boîtes de 4 lbs. . . . . bte	0.00	0.25
Boîtes de 8 lbs. . . . . bte	0.20	0.22½
Boîtes de 10 lbs. . . . . bte	0.00	0.50
Boîtes de 60 lbs. . . . . lb.	0.00	0.05
Qualité extra fine		
Boîtes de 4 lbs. (net) . . . . .	0.38	0.40
Boîtes de 5 lbs . . . . .	0.00	0.32½
Boîtes de 8 lbs. (net) . . . . .	0.19	0.20
Boîtes de 10 lbs. . . . .	0.00	0.65
Nouillettes aux oeufs:		
Paquets de 1-2 lb. . . . . lb.	0.00	0.07
En vrac, cse de 10 lbs. . . . . lb.	0.00	0.06
Vermicelle, macaroni, spaghetti, pâtes assorties: alphabet, chiffres, animaux, nouilles, coudes, importés en vrac . . . . . lb.	0.00	0.07½
En paquets de 1 lb. . . . . lb.	0.00	0.08½
Tapioca pearl, la lb . . . . .	0.06	0.07
Tapioca seed . . . . . lb.	0.05½	0.06
Tapioca flake . . . . . lb.	0.07½	0.08
Sagou . . . . . lb.	0.05	0.06½

### RIZ

Très bonne demande pour les riz Patna. Il se fait peu d'affaires dans les autres riz.

Nous cotons:		
Riz importés.		
Riz Patna, sacs de 112 et 224 lbs., suivant qualité . lb.	0.04½	0.05½
Riz Patna, sacs de 56 lbs., suivant qualité . . . lb.	0.04½	0.05½
Riz Carolina . . . . .	0.11	0.12
Riz moulu . . . . .	0.04	0.06
Riz soufflé (puffed) caisse de 36 paquets de 2 pintes . .	0.00	3.60
Riz décortiqués au Canada:		

Les prix ci-dessous s'entendent Montréal:

Qualité B, sac de 100 lbs. . .	0.00	3.00
Qualité B, pochette de 25 lbs. 100 lbs	0.00	3.10
Qualité B, pochette de 12½ lbs. 10 lbs	0.00	3.20
Qualité CC, sac de 100 lbs. . .	0.00	2.90
Qualité CC., pochette 25 lbs. 100 lbs	0.00	3.10
Qualité CC., pochette 12½ lbs. 100 lbs	0.00	3.10
Sparkle . . . . .	0.00	4.25
India Bright (sac de 100 lbs)	0.00	3.10.
Lustre . . . . .	0.00	3.20
Polished Patna . . . . .	0.00	3.40
Pearl Patna . . . . .	0.00	3.50
Mandarin Patna . . . . .	0.00	3.75
Impérial Glacé Patna . . . .	0.00	4.10
Crystal Japan . . . . .	0.00	4.10
Snow Japan . . . . .	0.00	4.20
Ice Drips Japan . . . . .	0.00	4.50
Korean White Crest . . . . .	0.00	3.45
Korean Glacé . . . . .	0.00	3.70

## FRUITS SECS

Très bonne demande.

## Dattes et Figs

Dattes en vrac . . . . . lb.	0.00	0.05½
Dattes en pqt. de 1 lb . . . .	0.00	0.06½
Figs séchées en sac . . . lb	0.00	0.05
Figs, Smyrne, 4 couronnes 2 1-4 pouces . . . . . lb.	0.09	0.10
Figs, Smyrne, 5 couronnes 2 1-2 pouces . . . . . lb.	0.10	0.11
Figs, Smyrne, 6 couronnes 2 3-4 pouces . . . . . lb.	0.11	0.12
Figs, Smyrne, 9 couronnes 3 pouces . . . . . lb.	0.13	0.14

## Pruneaux

Pruneaux 30/40 . . . . .	0.11½	0.12½
Pruneaux 40/50 . . . . .	0.10½	0.11½
Pruneaux 50/60 . . . . .	0.09½	0.10½
Pruneaux 60/70 . . . . .	0.08½	0.09½
Pruneaux 70/80 . . . . .	0.08½	0.09
Pruneaux 80/90 . . . . .	0.07½	0.08½
Pruneaux 90/100 . . . . .	0.07½	0.08½
Pruneaux de Bosnie . . . . .	0.00	0.08

## Raisins de Corinthe

Corinthe Amalias . . . . .	0.06	0.06½
Corinthe Filiatras . . . . .	0.06½	0.06½
Corinthe Vostizzas . . . . .	0.07½	0.08½
Corinthe nettoyés, 50 pqt. de 1 lb., à la boîte . . . . .	0.08½	0.09
Corinthe nettoyés aux E.-U., paquet de 1 lb. . . . .	0.06½	0.07
Corinthe épépinés . . . . . lb.	0.00	0.08

## Raisins de Malaga

Rideau . . . . . bte.	0.00	2.40
Rideau . . . . . 1-4 bte	0.00	0.85
Balmoral . . . . . bte	0.00	3.00
Balmoral . . . . . 1-4 bte	0.00	1.00
Orléans . . . . . bte	0.00	4.00
Royal Excelsior . . . . . bte	0.00	4.50
Royal Excelsior . . . . . ½ bte	0.00	1.40
Extra Impérial . . . . . bte	0.00	5.50
Extra Impérial . . . . . 1-4 bte	0.00	1.75

## Raisins Sultana

Sultanas, 3 cour. . . . .	0.06½	0.07
Sultanas, 4 cour. . . . .	0.07½	0.08
Sultanas, fancy nettoyés, 3 cour . . . . .	0.00	0.11
Sul. nettoyés, pqt. de 1 lb.	0.00	0.12

Raisins de Valence		
Valence fine off Stalk (btes de 28 lbs . . . . .)	(manquent)	
Valence Selected, btes de 28 lbs . . . . .	(manquent)	
Valence Layers, 4 cour., btes de 28 lbs . . . . .	(manquent)	

## Raisins de Californie

Epépinés, paq. 1 lb., fancy	0.00	0.09
Epépinés, pqt. 1 lb., choix.	0.06½	0.07½
Noix et Amandes		
Amandes Tarragone . . . . .	0.13	0.14
Amandes Valence écalées . .	0.32½	0.35
Avelines . . . . .	0.11	0.13
Noix Grenoble Mayette . . .	0.16½	0.19
Noix Marbot . . . . .	0.14	0.15
Noix de Bordeaux, écalées.	0.38	0.40
Noix du Brésil . . . . .	0.13½	0.16

Noix de coco râpées en seau, par 15 ou 20 lbs . . . . .	0.00	0.20
Noix de coco râpées en qrt.lb	0.00	0.00
Noix de coco râpées, à la lb.	0.00	0.22
Noix Pécan polies, moyennes	0.17	0.18
Noix Pécan polies, Jumbo . .	0.22	0.23
Noix Tarragone . . . . .	0.15	0.16
Peanuts rôties, Coon . . . . .	0.08½	0.09
Peanuts rôties, G . . . . .	0.09½	0.11
Peanuts non rôties, Sun . . .	0.10½	0.11½
Peanuts non rôties, Bon Ton	0.12½	0.13½
Peanuts non rôties, Coon . . .	0.00	0.07½
Peanuts non rôties, G . . . . .	0.09½	0.11½
Peanuts rôties, Sun . . . . .	0.10½	0.11½
Peanuts rôties, Bon Ton . . . .	0.12½	0.13½
Peanuts françaises, rôties . .	0.07½	0.08
Peanuts françaises, non rôties	0.06	0.06½

## Fruits évaporés

Abricots, boîte 25 lbs. . . . .	0.00	0.15
Nectarines . . . . .	0.09½	0.11
Pêches, boîte 25 lbs . . . . .	0.09½	0.10
Poires, boîte 25 lbs. . . . .	0.00	0.14
Pommes tranchées évaporées . . . . . btes de 50 lbs.	0.00	0.10

## Pelures de fruits

Citron . . . . .	0.10	0.11
Orange . . . . .	0.11	0.12
Citronnelle . . . . .	0.15	0.16

## CONSERVES ALIMENTAIRES

## Conserves de Légumes

Assez bonne demande.

Nous cotons:

Per doz.		
Groupe No 2		
Groupe No 1		
Asperges (Pointes), 2 lbs. . .	2.95	3.00
Asperges entières can, 2 lbs.	0.00	2.50
Asperges Californie . . . 2 lbs.	0.00	3.65
Betteraves tranchées, 3 lbs.	0.00	1.30
Blé-d'Inde . . . . . 2 lbs.	0.00	1.00
Blé-d'Inde . . . . .	0.00	5.10
Blé-d'Inde en épis . . . 3 lbs.	0.00	1.75
Catsup, bte 2 lbs. . . . . doz.	0.00	0.85
Catsup, au gal. . . . . doz.	0.00	4.50
Champignons hôtel . . . . . boîte	0.13	0.14
Champignons 1er choix . . .	0.19	0.20
Champignons choix . . . . . boîtes	0.16	0.17
Champignons choix ext., bte	0.21	0.22
Choux de Bruxelles imp . . .	0.15	0.16
Choux-fleurs . . . . . 2 lbs.	0.00	1.62½
Citrouilles . . . . . 3 lbs.	0.00	0.95
Citrouilles . . . . . gal.	2.75	3.00
Epinards . . . . . 2 lbs.	0.00	1.40
Epinards . . . . . 3 lbs.	0.00	1.90
Epinards . . . . . gall.	0.00	5.40
Epinards imp. . . . . bte	0.11	0.12
Fèves Golden Wax . . . . . 2 lbs.	0.00	0.97½
Fèves Vertes . . . . . 2 lbs.	0.00	0.97½
Fèves de Lima . . . . . 2 lbs.	0.00	1.35
Flageolets importés . . . . . bte	0.13½	0.15
Haricots verts importés, bte	0.13	0.17
Macédoine de légumes, bte	0.10	0.16
Marinades en seau . . . . . gall.	0.00	0.70
Marinades en seau de 2 gal. le gal	0.00	0.60

Marinades en seau de 3 gal., le gal.	0.00	0.57½
Marinades en seau de 5 gal., le gal.	0.00	0.50
Petits pois imp., mi-fins, bte	0.10	0.11
Petits pois imp., fins . . . bte	0.11½	0.12½
Petits pois imp., ext. fins, bte	0.13½	0.14½
Petits pois imp., surfins, bte	0.15½	0.17½
Pois Can. English Garden . .	0.00	1.20
Pois Can. Early June . . . .	0.00	1.35
Pois Can. Extra Fine Sliced	0.00	2.00
Succotash . . . . . 2 lbs.	0.00	1.12½
Tomates, 3 lbs . . . 1 gallon	0.00	3.60
Tomates, 3 lbs . . . . . doz.	0.00	1.45
Tomates importées, gall . . .	0.00	1.40
Truffes, 1-8 boîte . . . . .	5.00	5.40

## Conserves de fruits

La demande est passable.

Nous cotons:

Per doz.		
Groupe No 2		
Groupe No 1		
Abricots de Californie, 2½ lbs.	0.00	3.50
Ananas coupés en dés 1½ lb.	0.00	1.40
Ananas entiers importés, 2½ lbs.	0.00	2.60
Ananas entiers importés, 1½ lb.	1.40	1.45
Ananas tranchés imp. 2 lbs.	0.00	2.00
Ananas entières. . . . . 2 lbs.	0.00	1.75
Ananas entiers (emp. Can.) 3 lbs.	0.00	2.30
Ananas tranchés (emp. Can.) 2 lbs.	0.00	1.75
Ananas râpés (emp. Can.) 2 lbs.	0.00	1.50
Ananas râpés (emp. Can.) 2½ lbs.	2.40	2.45
Bluets Standard . . . . . doz.	0.00	1.25
Bluets Standard . . . . . gall. (manquent)		
Cerises blanches sans noyau, 2 lbs.	1.92½	1.95
Cerises rouges avec noyau, 2 lbs.	0.00	1.50
Fraises sirop épais . . . 2 lbs.	0.00	1.90
Fraises (confitures) . . . .	1.85	2.20
Framboises, heavy syrup, 2 lbs.	1.77½	1.80
Gadelles rouges, heavy syrup . . . . . 2 lbs.	1.90	0.00
Gadelles noires, heavy syrup, 2 lbs.	1.90	0.30
Grossilles, heavy syrup, 2 lbs.	0.00	1.75
Marinades can. 1 gal. . . . gal	0.00	0.80
Marinades Can. 2 gal. . . . gal.	0.00	0.70
Marinades can. 3 gal. . . . gal.	0.00	0.70
Marinades can. 5 gal. . . . gal.	0.00	0.60
Mures, sirop épais . . . 2 lbs.	0.00	1.00
Olives, 1 gal. . . . . gal.	1.27½	1.79
Olives, 2 gal. . . . . gal.	1.32	1.76
Olives, 5 gal. . . . . gal.	1.02	1.72
Pêches jaunes . . . . . 2 lbs.	0.00	1.70
Pêches jaunes . . . . . 2½ lbs.	2.50	2.55
Pêches blanches . . . . . 2 lbs.	0.00	1.87½
Pêches blanches . . . . . 2½ lbs.	2.50	2.55
Pêches blanches . . . . . 3 lbs.	0.00	2.87½
Poires Flemish Beauty, 2 lbs.	0.00	1.55
Poires Flemish Beauty, 2½ lbs.	0.00	1.90
Poires (Bartlett) . . . . . 2 lbs.	0.00	1.77½
Poires (Bartlett) . . . . . 3 lbs.	0.00	2.37½
Poires Pie pelées . . . . . gall.	4.00	4.05
Poires Pie, non pelées 3 lbs.	1.25	1.80
Poires Pie, non pelées . gall.	3.50	3.55
Pommes . . . . . 3 lbs.	0.00	1.20
Pommes Standard . . . . . gall.	0.00	3.10
Prunes Damson, sirop épais, 2 lbs.	1.10	1.15
Prunes Lombard, sirop épais, 2 lbs.	0.00	1.00
Prunes Lombard, Standard,		

Prunes de Californie, 2½ lbs.	gallon 0.00	2.80
Prunes Greengage, sirop épais, 2 lbs.	0.00	1.77½
Prunes Greengage standard, gallon	0.00	4.00
Rhubarbe Preserved, 2 lbs.	0.00	1.50
Rhubarbe Preserved, 3 lbs.	0.00	2.25
Rhubarbe . . . . .	gall. 0.00	3.25
Fruits sous verre, flacons de 1 chopine:		
Fraises . . . . .	doz. 0.00	3.00
Pêches . . . . .	doz. 0.00	2.85
Cerises rouges . . . . .	doz. 0.00	2.40
Cerises blanches . . . . .	doz. 0.00	2.25
Cerises noires . . . . .	doz. 0.00	2.40
Framboises . . . . .	doz. 0.00	2.40
Mûres . . . . .	doz. 0.00	2.40
Gadelles rouges . . . . .	doz. 0.00	2.40

Conserves de viandes

Il se fait peu d'affaires dans cette ligne.

	Par doz.	
Dinde désossée . . . . .	1 lb. 3.90	4.00
Lunch Ham . . . . .	1 lb. 0.00	2.25
Lunch Ham . . . . .	2 lbs. 0.00	3.50
Lunch Tongues . . . . .	1 lb. 0.00	0.00
Lunch Tongues . . . . .	2 lbs. 0.00	8.00
Lunch Tongues (Aylmer), 1½ lb.	0.00	0.00
Mince Meat, enseau . . . . .	1 lb. 0.06½	0.09
Mince Meat, enseau imp . . . . .	0.00	0.18
Poulet non désossé, bte 1 lb.	3.50	3.75
Poulet désossé, bte 1 lb.	3.50	3.75
Tongue Lunch . . . . .	bte 1 lb. 0.00	0.00

Conserves de poissons

La demande est assez active pour le saumon et le homard; elle est tranquille pour le reste.

Nous cotons:

Anchois à l'huile (suivant format) . . . . .	doz. 1.60	4.50
Caviar . . . . .	1-8 lb. doz. 4.25	4.50
Caviar . . . . .	1-4 lb. doz. 7.75	8.00
Caviar . . . . .	1-2 lb. doz. 14.25	14.50
Clams . . . . .	1 lb. doz. 0.95	1.10
Crevettes en saumure, boîtes . . . . .	1 lb. 1.75	1.85
Crevettes en saumure, boîtes . . . . .	2 lbs. 0.00	8.00
Crevettes sans saumure, 1 lb. . . . .	0.00	1.75
1½ lb. . . . .	0.00	3.25
Finnar Haddles . . . . .	doz. 1.10	1.20
Harengs frais, importés, doz.	1.10	1.20
Harengs marinés, imp. " . . . . .	1.20	1.30
Harengs aux Tom. imp. " . . . . .	1.35	1.40
Harengs kippered, imp. " . . . . .	1.40	1.45
Harengs imp. bte de 100 bte	1.70	1.75
Harengs Canadiens . . . . .	doz. 1.05	1.10
Harengs Labrador . . . . .	brl. 0.00	6.00
Harengs Labrador . . . . .	1-2 brl. 0.00	3.25
Homards, bte plate, 1 lb. " . . . . .	5.25	5.40
Homards, bte plate, 1-2 lb. " . . . . .	2.75	2.85
Homards, bte haute, 1 lb. " . . . . .	4.25	4.35
Huîtres (solid meat), 5 oz. doz.	0.00	1.40
Huîtres (solid meat), 10 oz. doz.	0.00	2.85
Morue étuvée caisse, 100 lbs	0.00	6.50
Morue No 2, . . . . .	lb. 0.00	0.04
Morue No 1, . . . . .	lb. 0.00	0.04½
Morue grosse . . . . .	lb. 0.00	0.05
Rovans aux truffes et aux achars . . . . .	bte 0.17	0.18
Sardines canadiennes ½ btes	0.37	0.38
Sardines can. ¾ btes, caisse	4.00	4.25
Sardines françaises, ¾ btes, bte	0.15	0.81
Sardines françaises, ¾ btes, bte	0.22	0.50
Sardines Norvège (¾ bte) case	7.50	11.00
Sardines Norvège (¾ bte) case	17.00	18.00
Sardines Portugaises (¾ btes) case	9.00	12.00

btes) . . . . .	case 15.00	16.00
Sardines Royan à l'huile, ¾ bt	0.40	0.42
Sardines sans arêtes . . . . .	0.23	0.24
Saumon rose Cohoes, Fraser River, boîte plate " . . . . .	0.00	1.50
Saumon rouge		
Horse Shoe et Clover Leaf boîte haute, 1 lb. . . . .	doz. 2.05	2.07½
Horse Shoe et Clover Leaf boîte plate, 1-2 lb. . . . .	doz. 2.22½	2.25
Horse Shoe et Clover Leaf boîte plate, 1-2 lb. . . . .	doz. 1.30	1.32½
Saumon rouge Sockeye (Rivers Inlet), boîte haute, 1 lb. doz.	0.00	2.00
Saumon rouge du printemps, bte haute, 1 lb. . . . .	doz. 0.00	1.80
Saumons Humpback, 1 lb. doz.	0.90	1.00
Truite de mer . . . . .	100 lbs. 0.00	6.75

POISSONS GELES

Il y a une assez bonne demande et les prix sont moins fermes.

Grosse morue . . . . .	la lb. 0.05	0.05½
Morue ordinaire . . . . .	la lb. 0.04	0.04½
Haddock . . . . .	la lb. 0.04½	0.05
Doré . . . . .	la lb. 0.08½	0.09
Poisson blanc . . . . .	la lb. 0.09½	0.10
Maquereau . . . . .	la lb. 0.12	0.12½
Brochet . . . . .	la lb. 0.06	0.06½
Carpe . . . . .	la lb. 0.05	0.05½
Truite saumonée . . . . .	la lb. 0.08½	0.09
Saumon rouge . . . . .	la lb. 0.09½	0.10
Flétan . . . . .	la lb. 0.09	0.09½
Petit poisson blanc le baril	0.00	2.25
Haddock fumé . . . . .	la lb. 0.00	0.07½

LARDS ET JAMBONS

Les jambons et lards fumés sont à prix très fermes avec, en certains cas, une hausse de 1-2 à 1c. par livre. La demande est assez bonne pour les lards américains, et bonne pour les jambons. Il se fait peu d'affaires en lards fumés.

Nous cotons:

Lards Américains

Lard Armour 40/50 morceaux, qrt . . . . .	0.00	27.25
Lard Monarch . . . . .	(manque)	
Lard Jones . . . . .	25.75	
Lard Robertson 40/50 morceaux, qrt . . . . .	0.00	30.00
Lard Swift 40/50 morc. . . . .	(manque)	
Lard Woodlawn 19/35 morc. . . . .	(manque)	

Vielles fumées

Lard fumé, désossé . . . . .	lb. 0.15	0.16
Lard fumé, de côte . . . . .	lb. 0.16½	0.17
Jambons, 28 à 40 lbs. . . . .	lb. 0.12½	0.14
Jambons 20 à 28 lbs. . . . .	lb. 0.14½	0.16
Jambons de 15 à 19 lbs. . . . .	lb. 0.15½	0.16
Jambons de 12 à 14 lbs. . . . .	lb. 0.16½	0.17
Jambons, désossés . . . . .	lb. 0.16	0.17½

SAINDOUX

Il se fait un peu d'affaires par petits lots en saindoux purs, et il y a très peu de demande pour les saindoux composés. La Laing Packing & Provision Co., a baissé les prix de ses saindoux purs, marque Anchor de 1-2c. par livre.

Nous cotons:

Saindoux pur

Enseau de 20 lbs. . . . .	le seuil 2.80	2.85
En tinettes de 50 lbs. . . . .	lb. 0.13½	0.14½
Canistres de 10 lbs. . . . .	lb. 0.14	0.15
Canistres de 5 lbs. . . . .	lb. 0.14½	0.15½
Canistres de 3 lbs. . . . .	lb. 0.14½	0.15½

Saindoux composé

En seaux de 20 lbs. . . . .	lb. 2.25	2.38
Canistres de 20 lbs. . . . .	lb. 2.10	2.28
Canistres de 10 lbs. . . . .	lb. 0.11½	0.12½
Canistres de 5 lbs. . . . .	lb. 0.11½	0.12½
Canistres de 3 lbs. . . . .	lb. 0.11½	0.12½
Tierces . . . . .	lb. 0.10½	0.12½
Demi-quarts . . . . .	lb. 0.12	0.12½
Tinettes, 50 lbs . . . . .	lb. 0.11	0.12½

Tinettes, 60 lbs. . . . .	lb. 0.12	0.13½
---------------------------	----------	-------

FROMAGES CANADIENS

Les petits fromages d'environ 20 lbs. se vendent aux épiciers 14c. à 15c. la livre.

FROMAGES IMPORTES

On cote le fromage de Gruyère:

Fromage entier de 27 lbs. ou de 80 lbs. 27c. à 28c. la lb.	
En quantité moindre 30c. la lb.	
Le fromage de Roquefort se vend de 32c. à 35c. la livre et le Limbourg de 19 à 20c. la lb.	
On cote encore:	
Gorgonzola . . . . .	lb. 0.40
Edam . . . . .	lb. 0.35

PRODUITS CHIMIQUES ET DROGUES

Nous cotons:

Acide borique, brls de 336 lbs., lb.	0.10
" " quantité moindre, lb.	0.12
Alun, barils de 336 lbs. . . . .	lb. 0.01½
Alun, barils de 112 lbs. . . . .	lb. 0.02
Alun, quantité moindre . . . . .	lb. 0.03
Blanc de céruse, brls de 336 lbs. 100 lbs. . . . .	0.45
Blanc de céruse, quantité moindre . . . . .	2 lbs. 0.01
Bois de campêche . . . . .	lb. 0.02½
Borax en cristaux, brls de 336 lbs. . . . .	lb. 0.05
Borax en cristaux, brls de 112 lbs. . . . .	0.05
" " quantité moindre, lb. . . . .	0.06
Borax en poudre, brls 112 lbs. lb.	0.05
Boules à mites . . . . .	lb. 0.00
Camomille . . . . .	lb. 0.30
Campêche (Extrait de): Boîtes de 12 lbs. . . . .	lb. 0.00
" 24 lbs., pqt. de 1 lb. " . . . . .	0.00
" 24 lbs., pqt. de ½ lb. " . . . . .	0.00
" 24 lbs., pqt. de ¼ lb. " . . . . .	0.00
" 24 lbs., les 3 grands assorties . . . . .	0.00
Campbre (en oz.) . . . . .	0.00
Carbonate d'ammoniaque, bls. 112 lbs. . . . .	4 lbs. 0.10
Carbonate d'ammoniaque, quantité moindre . . . . .	lb. 0.15
Cire blanche pure . . . . .	lb. 0.40
Couperose, bls 370 lbs. . . . .	lb. 0.01
Couperose, quantité moindre, lb.	0.02
Gélatine rouge en feuilles . . . . .	lb. 0.60
Gélatine blanche en feuilles . . . . .	lb. 0.35
Gélatine Knox en feuil., doz.	1.25
Gomme arabique . . . . .	lb. 0.15
Houblon pressé . . . . .	lb. 0.12½
Indigo de Madras . . . . .	lb. 0.60
Lessis commun . . . . .	doz. 0.25
Lessis commun . . . . .	grosse 2.75
Paraffine pour cierges . lb.	0.10
Paraffine pour cierges . lb.	0.10
Pierre à terre, sac 100 lbs. sac	0.70
Résine blanche . . . . .	lb. 0.03½
Résine G, suivant quantité lb.	0.00
Salpêtre en cristaux, bls 112 lbs. . . . .	lb. 0.05
Salpêtre en cristaux, quantité moindre . . . . .	lb. 0.06
Sel d'Epsom, sacs 224 lbs . lb.	0.01
Sel d'Epsom, qté moindre, lb.	0.01
Soda à pâte, 112 lbs. . . . .	0.00
Soça à laver: Sacs 224 lbs., 100 lbs. . . . .	0.75
1-2 sacs 112 lbs., 100 lbs. . . . .	0.80
Quarts 336 lbs., 100 lbs. . . . .	0.85
Barils 112 lbs, baril . . . . .	0.95
Soude caustique, drums 750 lbs. lb.	0.02½
Soude caustique en morceaux, kegs 50 lbs. . . . .	keg 1.50
Soude caustique en morceaux, kegs 100 lbs. . . . .	keg 0.00

Soufre en bâtons, brls 386 lbs., lb.	0.018	
Soufre en bâtons, qté moindre, lb.	0.03	
Soufre moulu, sacs 112 lbs.	1.65	1.70
Soufre moulu, qté moindre . lb.	0.02	
Tourteaux de lin moulu sac	2.00	2.10
Vitriol, brls.	0.05	0.05½
Vitriol, quantité moindre . lb.	0.00	0.06

## BOUGIES ET CIERGES

Nous cotons:		
B Paraffine en vrac, boîte de 40 lbs:		
6 à la lb.	0.00	0.08
12 à la lb.	0.00	0.08½
B Paraffine, 6 à la lb.	0.08½	0.09
B Paraffine, 12 à la lb.	0.09	0.09½
B Stéarine, 14 oz. 6 et 12 .	0.00	0.12
B Stéarine, 16 oz. 6 et 18 .	0.13	0.14½
Cierges approuvés . . . lb.	0.00	0.40
Cierges non approuvés . lb.	0.16	0.20

## PLATS EN BOIS

Nous cotons:		
Ovales de ½ lb., crate . . .	0.00	0.27½
Ovales de 1 lb., crate . . .	0.00	0.30
Ovales de 2 lbs., crate . . .	0.00	0.37½
Ovales de 3 lbs., crate . . .	0.00	0.42½
Ovales de 5 lbs., crate . . .	0.00	0.55

## CUVETTES EN BOIS

Nous cotons:		
Cuvette No 0, la doz.	10.50	
Cuvette No 1, la doz.	8.50	
Cuvette No 2, la doz.	7.00	
Cuvette No 3, la doz.	6.00	

## TINETTES EN BOIS

Nous cotons:		
Tinettes à beurre, 70 lbs., pièce	0.26	0.28
Tinettes à beurre, 50 lbs., pièce	0.22	0.24
Tinettes en épulette, à beurre, 30 lbs., pièce	0.20	0.21
Tinettes en épulette blanche, 20 lbs., pièce	0.17	0.19
Tinettes à beurre, 10 lbs., pièce	0.13	0.15

## EPINGLES A LINGE

Epingles ordinaires.		
Boîtes de 5 grosses . . . la bte	0.60	
Epingles à ressort.		
Boîtes de 2 grosses . . . la bte	0.90	

## BALAIS

Nous cotons:		
Avec manches ordinaires. La doz.		
5 cordes . . . . .	0.00	3.50
4 cordes . . . . .	0.00	3.00
3 cordes . . . . .	0.00	2.50
2 cordes . . . . .	0.00	2.25
Mêlés de jonc, 4 cordes . . .	0.00	3.10
A longs manches . . . . .	0.00	2.75
Avec manches Bambou.		
4 cordes . . . . .	4.25	5.50
A long manche . . . . .	3.00	3.50
D'enfants, 3 cordes . . . . .	0.00	2.00
D'enfants, 2 cordes . . . . .	0.00	1.25
D'enfants, 1 corde . . . . .	0.00	0.85
Manches de faubert (mop), doz.	1.2	

## ALLUMETTES

Nous cotons:		
Telegraph, bte de 10 gr. . . . .	4.80	
Telephone, bte de 10 gr. . . . .	4.70	
Tiger, bte de 10 gr. . . . .	4.30 à	4.45
Headlight, bte de 1 gr. . . . .	4.65	
King Edward, bte de 1-2 gr. . . .	3.70	
Eagle, bte de 1 gr. . . . .	2.15	
Silent, bte de 1 gr. . . . .	2.50	
Silent, bte de 500 . . . . .	5.35	
Rising Star, bte de 1 gr. . . . .	6.15	
Pour quantité de 5 caisses assorties ou non, fret payé pour tous les points de la province de Québec.		
Le prix de \$4.30 pour les allumettes		

"Tiger" ne s'applique qu'à la province de Québec seulement.

## FICELLE ET CABLE DE COTON, ETC.

Nous cotons:		
Ficelle 4 brins . . . . . lb.	0.27½	0.28½
Ficelle 3 brins . . . . . lb.	0.23½	0.24½
Corde à linge en rouleau, lb.	0.00	0.22
Corde à linge, 30 pds . doz.	0.00	0.90
Corde à linge, 40 pds . doz.	0.00	1.10
Corde à linge, 50 pds . doz.	0.00	1.40
Corde à linge, 60 pds . doz.	0.00	1.65
Coton à chandelle . . . lb.	0.00	0.80
Cable Sisal, 7-16 et plus . . .	0.00	0.09
Cable Sisal, 3-8 . . . . .	0.00	0.09½
Cable Sisal, 5-16 . . . . .	0.00	0.10
Cable Sisal, 1-4 . . . . .	0.00	0.10
Cable Sisal, 3-16 . . . . .	0.00	0.10½

## PAPIER D'EMBALLAGE

Le papier manille, 13 x 17, se vend 20c. la rame.

## MECHES, BRULEURS ET VERRES DE

## LAMPES

Nous cotons:		
Mèches No 2 . . . . . lb.	0.20	
Mèches No 1 . . . . . lb.	0.15	
Mèches No 0 . . . . . lb.	0.12	
Brûleurs No 2 . . . . . doz.	0.85	
Brûleurs No 1 . . . . . doz.	0.55	
Brûleurs No 0 . . . . . doz.	0.65	
Brûleurs, dessus verre, (A), doz.	1.65	
Brûleurs, dessus verre, (B), doz.	1.90	
Cheminées (first), No 2 . . . doz.	0.60	
Cheminées (first), No 1 . . . doz.	0.44	
Cheminées (first), No 0 . . . doz.	0.41	
Cheminées (climax), No 2 . . doz.	0.62	
Cheminées (climax), No 1 . . doz.	0.46	
Cheminées (climax), No 0 . . doz.	0.43	

## SAVON DE CASTILLE

Le savon de Marseille en seau se vend \$4.25 la caisse.

Le savon de Marseille (ou Castille) se vend: blanc ou marbré, poids net, de 9 à 10c. la livre, en augmentation sur nos cotes précédentes.

## GRAISSE A ROUES

On cote:		
Graisse Imperial, en lots de		
grosse . . . . . doz.	0.52½	
Caisse de 4 doz. . . . . doz.	0.55	
Quantité moindre . . . . . doz.	0.60	
Graisse au mica.		
Boîtes de 1 lb (par 3 doz) doz.	0.70	
Quantité moindre . . . . . doz.	1.00	
Boîtes de 2 lbs (par 2 doz) . doz.	2.50	
Quantité moindre . . . . . doz.	2.60	

## HUILE D'OLIVE

Nous cotons:		
Pintes . . . . .	0.00	3.00
Chopines . . . . .	0.00	1.75
1-2 chopines . . . . .	0.00	0.90
Les huiles d'olive surfines sont cotées:		
Estagnon ½ gal . . . . .	0.90	1.00
Estagnon 1 gal. . . . .	1.75	1.90
Estagnon 5 gal. impérial . . .	0.00	8.50
Bouteilles 4 oz. . . . . doz.	0.90	1.00
Bouteilles 8 oz. . . . . doz.	1.30	1.40
Bouteilles 16 oz. . . . . doz.	4.60	4.75
Litres . . . . .	8.00	8.25

L'huile d'olive Barton et Guestier est cotée:

Qrts. . . . .	7.75	8.00
Pts. . . . .	4.37½	4.50
½ pts. . . . .	2.45	2.50

## HUILE DE CASTOR

Nous cotons:		
	Grosse.	Doz
Bouteilles de 1 oz. . . . .	\$3.60	\$0.35
Bouteilles de 2 oz. . . . .	5.00	0.45
Bouteilles de 3 oz. . . . .	6.00	0.55
Bouteilles de 4 oz. . . . .	7.25	0.65
Bouteilles de 1-2 chopine. . .	11.50	1.10

Bouteilles de 1 chopine . . .	17.50	1.60
Bouteilles de 1 pinte . . .	28.00	2.50
Estagnon de 40 lbs. . . . .	0.10	0.11
Quart, lb. . . . .	0.00	0.10½
Moins d'un quart, gall. . . .	0.00	1.14

## HUILE DE FOIE DE MORUE

Nous cotons l'huile de foie de morue de Terre-Neuve, de \$1.60 à \$1.80 le gallon, suivant quantité et l'huile de foie de morue de Norvège, de \$1.50 à \$1.65.

## HUILE DE COTON

Nous la cotons:		
Au baril . . . . .	0.00	1.10
Moins d'un baril . . . . .	0.00	1.25

## HUILE DE RICIN PHARMACEUTIQUE

Nous cotons au quart, par livre \$0.10½; le gallon, \$1.25; en estagon, par livre \$0.10½ à \$0.12.

## VASELINE

Nous cotons:		
"Blue Seal"		
Blanche No. 1 . . . . . grosse	10.00	
Blanche No 2 . . . . . "	19.20	
Jaune No 1 . . . . . "	6.72	
Jaune No 2 . . . . . "	14.40	
2e qualité No 1 . . . . . "	4.68	
2e qualité No 2 . . . . . "	7.50	
Jaune No 1 . . . . . Doz.	0.60	
Jaune No 2 . . . . . Doz.	1.25	

Escompte 5 % sur les prix cotés à la grosse et net sur les prix à la doz.

## HUILE DE PETROLE

Nous cotons:		
Pratt's Astral Oil . . . . . le gal.	0.19½	
Standard Acme . . . . . le gal.	0.17	
Silver Star . . . . . le gal.	0.15½	

## GRAINS ET FARINES

## Marché de Chicago

Le froid très intense qui règne dans le nord-ouest a provoqué des craintes pour la récolte d'hiver. Mercredi dernier, dès l'ouverture du marché du blé, le ton devint décidément fort, la Russie et l'Argentine retenant des cargaisons à des prix plus fermes, les recettes sur les marchés primaires étant plus faibles de moitié que celles d'il y a un an, et des rumeurs circulant que de grandes quantités de blé avaient été expédiées en Europe. En clôture, les prix étaient en gain net de 5-8c. à 1-1-Sc. Le blé d'Inde était plus cher de 1-4c. à 1-2c. et l'avoine de 1-4c.

	Mail	Juil
Blé . . . . .	1.02½	97½
Blé-d'Inde . . . . .	50½	51½
Avoine . . . . .	35½	35

## Marché de Montréal

Les prix des farines sont très fermes et la demande est très bonne.

## Grains

Blé du Nord No 1 . . . . .	1.07	1.08
Blé du Nord No 2 . . . . .	1.05	1.06
Blé du Nord No 3 . . . . .	1.02	1.03
Blé Nord Feed . . . . .	0.81	0.82
Avoine Man. No 2 . . . . .	0.40½	0.41
Avoine Man. No 3 . . . . .	0.39½	0.40
Avoine Qué. et Ont. No 2 . . .	0.37½	0.39
Avoine Qué. et Ont. No 3 . . .	0.37½	0.38
Avoine Qué. et Ont. No 4 . . .	0.36	0.37
Orge moulée . . . . .	0.51	0.53
Pois No. 2 ordinaires . . . . .	0.87	0.88
Sarrasin (48 lbs.) . . . . .	0.50	0.52
Blé-d'Inde jaune No 3, nouveau	0.56	0.57

## Farines

Patentes du printemps:		
Royal Household, . 2 sacs	0.00	5.60

Five Roses, . . . . .	2 sacs	0.00	5.60
Glenora . . . . .	2 sacs	0.00	5.10
Harvest Queen . . . . .	sacs	0.00	5.10
Keetoba, . . . . .	2 sacs	0.00	4.90
Montcalm . . . . .	2 sacs	0.00	4.90
<b>Fortes à Boulanger:</b>			
Bakers Special . . . . .	2 sacs	0.00	4.90
Manitoba S.B. . . . .	2 sacs	0.00	4.40
<b>Patentes d'Hiver:</b>			
Hurona (à pâtisserie) 2 sacs	0.00	5.60	
A do . . . . .	2 sacs	0.00	5.10
Straight rollers. . . . .	baril	0.00	4.70
Straight rollers . . . . .	sac	2.10	2.20
Farine de blé-d'Inde blanc pour boulangers . . . . .	2 sacs	0.00	4.50
Farine de blé-d'Inde pour engrais . . . . .	2 sacs	0.00	3.00

**Farine d'avoine**

Avoine roulée, 90 lbs . sac	0.00	2.15	
Avoine roulée . . . . .	baril	0.00	4.55

**Issues de blé en sacs**

Son Manitoba, au char, ton	00.00	20.00
Gru Manitoba, au char, ton	22.00	24.00
Son d'Ontario, au char, ton	19.00	20.00
Middlings d'Ontario, au char, ton . . . . .	00.00	24.00
Moulée mélangée . au char	25.00	28.00

**FROMAGE**

**Marché anglais**

MM. Marples, Jones & Co. nous écri-vent de Liverpool, à la date du 30 décembre 1910:

Le marché est ferme et il faudrait très peu de transactions pour faire hausser les prix. Les affaires sont presque arrêtées, cette semaine, en raison des fêtes; mais on s'attend à une meilleure demande à la hausse, après le 1er de l'An.

**Nous cotons:**

Canada, blanc, haut choix	56/6 à 58/0
Canada, coloré, haut choix,	58/0 à 59/0
Nouv.-Zélande, blanc, ht. ch. (ex Londres) . . . . .	55/0 à \$7/0
Nouv.-Zélande, coloré, ht. ch. (ex Londres) . . . . .	56/0 à 58/0

\* \* \*

MM. Mills & Sparrow nous écri-vent de Londres à la date du 30 décembre 1910:

Les affaires sont calmes en fromage canadien, mais devraient reprendre pendant les quelques semaines qui vont suivre.

Les affaires ont été lentes aussi pour le fromage de Nouvelle-Zélande, mais nous espérons que les prochains arrivages seront l'objet d'une meilleure demande.

**Nous cotons:**

Nouvelle Zélande, blanc. . . . .	55/0 à 56/0
Nouvelle Zélande, coloré . . . . .	56/0 à 57/0
Canada, blanc, haut choix. . . . .	57/0 à 58/0
Canada, coloré, haut choix . . . . .	57/0 à 58/0
Canada blanc et coloré, choix . . . . .	56/0

**Marché de Montréal**

Les épiciers paient les petits froma-ges 13 1-2c et les gros fromages forts 16c.

**BEURRE**

**Marché Anglais**

MM. Marples, Jones & Co., nous écri-vent de Liverpool, à la date du 30 décembre 1910:

Les prix ont encore fléchi et peuvent être cotés à 2/0 plus bas; la demande est faible. Toutefois, les prix sont maintenant à un niveau très raisonnable, et on espère plus d'affaires quand la nouvelle année

sera commencée. La cote officielle du beurre danois est plus basse de 2 kroner. **Ladles des Etats . . . . . (manque)** **Renovated, choix . . . . . (manque)** **Irlande, crèmerie, choix . . . . . (manque)** **Canada, crèmerie, choix . . . . . (manque)** **Australie, haut choix . . . . . 102/0 à 104/0** **Nouv. Zélande, haut choix 106/0 à 108/0** **Sibérie, crèmerie, haut choix . . . . . (manque)** **Argentine, haut choix . . . . . 102/0 à 104/0** **Danois, crèmerie, choix et haut choix, en barils . . . . . 115/0 à 118/0**

\* \* \*

MM. Mills & Sparrow nous écri-vent de Londres à la date du 30 décembre 1910:

La cote du beurre danois a été réduite, cette semaine, de 2 kroner, et les affaires sont tranquilles à cette réduction.

--Il n'y a rien de nouveau à signaler pour le beurre de Sibérie. Les arrivages sont faibles, et on s'intéresse peu à ce beurre en ce moment.

--Comme les importations de beurre français vont probablement diminuer à partir de maintenant, ce beurre jouera un rôle peu important dans le cours des affaires et nous le coterons plus avant la nouvelle saison.

--La dernière cargaison arrivée d'Aus-tralie est en partie déchargée. La semaine a été courte; à cette époque de l'année, beaucoup d'acheteurs font leur inventaire et vendent jusqu'à leur dernière boîte avant de regarnir leurs stocks; aussi on peut considérer que la demande a été aussi bonne que possible. Les prix ne sont pas améliorés, mais nous pensons que la baisse est arrêtée, et il n'est pas douteux qu'aux prix actuels il y aura une bonne demande.

La demande pour le beurre de Nouvelle-Zélande a été soutenue; de nombreuses ventes ont eu lieu à 104/0. Un vapeur est arrivé au port, mais sa cargaison n'est pas encore déchargée. Aussi les vendeurs auront-ils le temps de liquider le peu de beurre qui leur reste de l'arrivage précé-dent.

**Nous cotons:**

Danemark . . . . .	112/0 à 114/0
Victoria, salé, haut choix . . . . .	100/0 à 102/0
Victoria, sans sel, haut choix . . . . .	102/0 à 104/0
Victoria, salé bon à choix . . . . .	94/0 à 96/0
Victoria sans sel, bon à choix . . . . .	98/0 à 100/0
Nouvelle-Galles du Sud haut choix, salé 98/0, . . . . .	100/0 à 102/0
Nouvelle Galles du Sud, bon à choix, salé . . . . .	94/0 à 98/0
Nouvelle Galles du Sud, haut choix, sans sel . . . . .	100/0 à 102/0
Queensland, ht. choix, salé . . . . .	98/0 à 100/0
Queensland, bon à ch. salé . . . . .	94/0 à 96/0
Queensl. ht. ch. sans sel . . . . .	100/0 à 102/0
Queensl. ht. ch. sans sel . . . . .	96/0 à 98/0
Nouvelle-Zélande, ht. ch. . . . .	104/0 à 106/0
Nouvelle-Zélande, ch. . . . .	100/0 à 102/0
Argentine, salé . . . . .	104/0 à 106/0
Argentine, sans sel . . . . .	102/0 à 104/0
Sibérie, haut choix . . . . .	96/0 à 100/0
Sibérie, choix . . . . .	92/0 à 94/0
Sibérie, inférieur . . . . .	80/0 à 88/0

**Marché de Montréal**

Les épiciers paient 27 1-2c. les beurres en rouleau de 1 lb., 26c. le beurre qui n'est pas en rouleau et de 21c à 22c. les beurres de ferme suivant qualité.

**OEUFS**

**Marché Anglais**

MM. Marples, Jones & Co., nous écri-vent de Liverpool, à la date du 30 dé-cembre 1910.

Le marché est tranquille et les prix sont plus faciles.

**Nous cotons:**

Oeufs d'Irlande . . . . .	15/0 à 16/0
Oeufs du Continent . . . . .	9/0 à 13/0

**Marché de Montréal**

On vend à la caisse, aux épiciers: oeufs No. 1, 27c.; oeufs mjrés 32c. et oeufs dits frais 45c.

**LEGUMES**

Betteraves . . . . .	sac	0.00	0.80
Carottes . . . . .		0.00	0.60
Céleri . . . . .	la doz.	0.85	1.00
Choux de Bruxelles . . . . .		0.00	0.35
Choux de Montréal, quart . . . . .		0.00	1.25
Choux-fleurs . . . . .	le quart	0.00	1.00
Cresson . . . . .	doz. paquet	0.00	0.35
Epinards . . . . .	laboîte	0.00	0.50
Navets . . . . .	la poche	0.00	0.75
Oignons blancs. . . . .	la caisse	0.00	2.75
Oignons d'Espagne, le crate . . . . .		0.00	2.50
Panais . . . . .	la poche	0.00	0.90
Patates (au détail), le sac . . . . .			
90 lbs . . . . .		0.00	1.00
Patates (en gros), le sac . . . . .			
90 lbs . . . . .		0.00	0.82½
Persil . . . . .	doz. de paquets	0.00	1.00
Poireaux. . . . .	la doz	0.00	0.20
Radis . . . . .	la doz. pqt.	0.00	0.50
Raifort . . . . .	la lb.	0.00	0.25
Rhubarbe . . . . .	la doz pqt	0.00	1.00
Salade de Montréal, frisée . . . . .	doz.	0.00	0.50
Salade de Montréal, pommée, . . . . .	doz.	0.00	0.50
Salsifis . . . . .	la doz. de pqt.	0.00	1.35
Topinambours . . . . .	le quart	0.00	3.25

**FRUITS VERTS**

Ananas Floride . . . . .	cse	0.00	4.00
Bananes, régime (en crate . . . . .		0.00	2.25
Citrons Messine (300c) . . . . .		0.00	3.00
Limons . . . . .	la boîte	0.00	1.40
Mandarines . . . . .	la bo. te	0.00	3.25
Oranges Jamaïque . . . . .	brls	0.00	4.50
Oranges du Mexique, la bte. . . . .		0.00	2.85
Oranges Navels . . . . .		0.00	3.25
Pamplemousses mélangés, cse . . . . .		0.00	2.50
<b>Pommes:</b>			
Pewaukee No 1 . . . . .		0.00	5.00
Pewaukee No. 2 . . . . .		0.00	4.00
Benravis No 1 . . . . .		0.00	5.00
Benravis No 2 . . . . .		0.00	4.00
Man No 1 . . . . .		0.00	6.00
Man No 2 . . . . .		0.00	4.00
Greening No 1 . . . . .		0.00	6.00
Baldwin No 1 . . . . .		0.00	6.00
Russett No 1 . . . . .		0.00	6.00
Fameuses No 1 . . . . .		0.00	6.00
Faumeuse No 2 . . . . .		0.00	5.00

**POMMES**

**Marché Anglais**

MM. J. C. Houghton & Co. nous écri-vent de Liverpool à la date du 29 dé-cembre 1910:

# Courroies Spéciales

Nos courroies sont recouvertes de notre Ciment Imperméable et peuvent être exposées au froid ou à la chaleur sans danger de les gâter.



**D. K. McLaren, Limited**

309-311, rue Craig Ouest,  
Montréal

# Toles Canada

"CANADA CROWN"—demi-polies.  
"DOMINION CROWN"—entièrement polies.

Demandez à votre marchand de gros ces marques Standard.

**A. C. LESLIE & CO.**  
MONTREAL. LIMITED

Relativement peu de barils de pommes américaines sont arrivés sur le marché pendant la semaine, à cause de la manière dont les expéditeurs ont été réglementés en Amérique. Les valeurs du fruit en bonne condition sont bien maintenues; mais les lots de fruits trop mûrs ou offrant du déchet, se sont mal vendus. Les pommes en boîtes de Californie, d'Orégon, de Washington et les variétés colorées sont assez abondantes et leur vente n'a pas été meilleure que précédemment. Néanmoins, il s'en est vendu de bonnes quantités.

**PRIX A L'ENCAN**

Vendredi	Lundi	Mercredi
23 Déc	26 Déc	28 Déc
s. d. s. d.	s. d. s. d.	s. d. s. d.

Amérique baril			
Albemarle			
Pippin .....	" 25 0		
Baldwin .....	" 14 0	24 6	
Greening .....	" 22 0		
Ben Davis .....	" 16 0	20 6	
Californie bte			
Newtown Pip-		FETE	
pin (4 tierces)	" 7 3	7 6	7 3 7 6
do (4 1/2 tierces)	" 6 6	6 9	LEGALE
Washington..	" 7 0	7 6	5 9 8 6

**FOIN PRESSE ET FOURRAGES**

**Marché de Montréal**

La demande est à peu près nulle.

Nous cotons à la tonne, en lot de char, sur rails à Montréal:

Foin pressé, No 1 . . . . .	11.50	12.00
Foin pressé, No 2 extra . . . . .	10.50	11.00
Foin pressé, No 2 ord. . . . .	9.00	9.50
Foin mélangé de trèfle . . . . .	7.50	8.00
Trèfle pur . . . . .	6.50	7.00
Paille d'avoine . . . . .	4.00	4.50

**VOLAILLES ET GIBIER**

Poules et poulets mélangés. . . . .	12 à 13c.
Poules . . . . .	12 à 13c.
Poulets . . . . .	13 à 14c.
Dindes . . . . .	19 à 20c.
Canards . . . . .	18 à 19c.
Oies . . . . .	13c.

La chasse au chevreuil étant prohibée maintenant, nous ne cotons plus le chevreuil.

Les lièvres valent de 25c à 30c la paire.

**PEAUX VERTES**

La demande est assez tranquille et les prix restent sans changement.

Les commerçants de Montréal paient

## Le Développement Soutenu

de la vente du savon FELS-NAPTHA est dû non seulement à la satisfaction donnée aux consommateurs par ce savon, mais aussi au profit qu'en retire constamment l'écopier.

Cela indique-t-il assez au marchand le savon à mettre au premier rang ?



(8)

aux bouchers: boeuf de la ville No 1, 10c.; No 2, 9c.; No 3, 8c.; boeuf de la campagne, No 1, 10c.; No 2, 9c.; No 3, 8c. Veau de la ville No 1, 12c.; No 2, 11c.; veau de la campagne, No 1, 12c.; No 2, 11c.; mouton, 75c.; cheval, \$2.50.

**CALENDRIER.**

Nous accusons réception avec nos remerciements du magnifique calendrier paru 1911 de notre confrère quotidien, la "Gazette" de Montréal.

**LES ELECTIONS A L'ASSOCIATION DES MARCHANDS DE PROVISIONS**

M. John A. Gunn, de Gunn, Langlois & Co. Limited, a été élu président de la Montreal Produce Merchants Association par acclamation. Ont également été élus par acclamation, M. John H. Scott, vice-président, et M. Richard Gray, trésorier.

Les élections ont eu lieu mercredi et les comités ont été composés comme suit:

Comité Exécutif.—MM. F. X. O. Trudel, A. Dabrymple, W. H. Olive et A. Jones.

Comité d'Arbitrage.—MM. A. C. Wisland, H. A. Hodgson, A. McCullough, P. W. McLagan et A. J. Brice.

Le nouveau président, M. John A. Gunn, a été choisi comme candidat de l'Association au Conseil du Board of Trade.

**LA BANQUE D'ONTARIO**

On ne Liquidera pas ses Propriétés

Une dépêche de Toronto annonce que l'appel de la double responsabilité fait aux actionnaires de la banque d'Ontario a produit son effet. Une grande partie des propriétés de la banque, y compris 25.000 acres de terres au nord de Fort Williams et cinquante acres, près de cette ville n'auront pas besoin d'être vendues avant que leur pleine valeur puisse être réalisée. Le résultat probable sera que les actionnaires recevront environ 33 p. c. de leurs paiements en vertu de la double responsabilité. Déjà 65 p. c. du passif ont été payés et le reste pourra l'être sans sacrifier les biens immobiliers.

## POURQUOI

Placer votre argent à 3, 4 ou 5 pour cent, si nous vous prouvons que, sans courir plus de risques, il vous rapportera le double, le triple, et même davantage ?

Il ne s'agit pas ici d'un "scheme" mais bien d'une entreprise industrielle nationale existant depuis cinq ans qui est prête à prouver ce qu'elle avance.

Nous voulons agrandir nos opérations et les petits capitalistes de \$100, \$200 et plus peuvent entrer avec nous et profiter de la chance exceptionnelle que nous leur offrons.

Ecrivez-nous et nous vous donnerons des preuves de ce que nous avançons. Nous sommes une compagnie responsable.

ADRESSEZ VOS LETTRES

Casier Postal 261, Montréal.

# Ferronnerie, Quincaillerie, Peintures, Matériaux de Construction, Etc.

## Revue des Marchés

### FERRONNERIE

Comme il fallait s'y attendre, après les jours de fêtes, les affaires sont très calmes et les paiements laissent à désirer. Les voyageurs, qui avaient pris des vacances, vont se remettre en route, la semaine prochaine. Il n'y a pas de changement de prix cette semaine dans la quincaillerie. Dans les métaux, les affaires sont également tranquilles, mais satisfaisantes pour la saison. Nous signalons des changements de prix aux métaux suivants: cuivre et étain en lingots.

### PLOMBERIE

#### Tuyaux de plomb

L'escompte est de 25 pour cent.

Les prix sont de 7c. pour tuyaux en plomb et de 9c. pour tuyaux de plomb composition.

Tuyaux de renvoi en fonte et accessoires  
Prix fermes.

Les escomptes sur les prix de la liste sont: tuyaux légers 60 et 10 p.c.; tuyaux moyens et extra-forts 70 p. c. et accessoires légers, moyens et extra-forts 70 pour cent.

#### Tuyaux en fer

##### Tuyaux noirs:

Nous cotons, prix de la liste:

1-4	100 pieds	5.50
3-8	"	5.50
1-2	"	8.50
3-4	"	11.50
1	"	16.50
1 1/4	"	22.50
1 1/2	"	27.00
2	"	36.00

Nous cotons net:

2 1/2	"	16.30
3	"	21.54
3 1/2	"	27.07
4	"	30.80

##### Tuyaux galvanisés.

Nous cotons, prix de liste:

1-4	100 pieds	5.50
3-8	"	5.50
1-2	"	8.50
3-4	"	11.50
1	"	16.50
1 1/4	"	22.50
1 1/2	"	27.50
2	"	36.00

Nous cotons net:

2 1/2	"	22.20
3	"	29.19
3 1/2	"	30.70
4	"	41.75

Les escomptes sont les suivants:

Tuyaux noirs: 1-4 pouce, 63 p. c.; 3-8 pouce, 59 p. c.; 1-2 pouce, 69 p. c.; 3-4 pouce à 2 pouces, 71 1-2 p.c.

Tuyaux galvanisés: 1-4 pouce, 48 p. c.; 3-8 pouce, 44 p. c.; 1-2 pouce, 59 p. c.; 3-4 à 2 pouces, 61 1-2 p. c.

#### Tuyaux en acier

2	pouces	100 pieds	8.50
2 1/4	pouces	"	10.50
3	pouces	"	12.00
3 1/2	pouces	"	15.00
4	pouces	"	19.25

#### Fer-blanc

Prix fermes.

Nous cotons:

Au Charbon — Allaways ou égal.

Ic, 14 x 20, base . . . bte 4.40 4.50

#### Fer-blanc en feuilles

X. Extra par X et par cse. 0.75 1.00  
suivant qualité.

(Caisse de 112 feuilles, 108 lbs. net)

Au Coke—Lydbrook ou égal

IC, 14 x 20, base . . . bte 4.10 4.25

(Caisse de 112 feuilles, 108 lbs. net).

Au Charbon—Terne-Dean ou égal

IC, 20 x 28 . . . . . bte 7.00 7.25

(Caisse de 112 feuilles, 216 lbs. net)

Feuilles Fer-blanc pour Bouilloires

(Caisse de 560 lbs.)

XX, 14 x 60, gauge 26 . lb. 0.07 0.07 1/2

#### Feuilles étamées

72 x 30 gauge 23	les 100 lbs.	7.75	8.00
72 x 30 gauge 26	les 100 lbs.	8.25	8.50
72 x 30 gauge 28	les 100 lbs.	8.75	9.00

#### Tôles Canada

Nous cotons: 52 feuilles demi-poli, \$2.75; 60 feuilles, \$2.80 et 75 feuilles \$2.85.

#### Tôles Noires

Nous cotons: 20 à 24 gauge, \$2.30; 26 gauge, \$2.35; 28 gauge, \$2.45.

#### Tôles galvanisées

Nous cotons à la caisse:

	Gorbals	Queens	Fleur de
	Best Best" Comet	Head	Lys
28 G	4.20	3.95	4.25 4.10

26 G	3.45	3.50	3.80	3.85
22 à 24 G	3.50	3.45	3.75	3.60
16-20	3.25	3.20	3.50	3.35

#### Apollo

10 1/2 oz=28 Anglais	4.10
28 G.= Anglais	3.85
26 G.	4.35
24 G.	3.60
22 G.	3.60
16 à 20 G.	3.45

Moins d'une caisse, 25c. de plus par 100 livres.

28 G. Américain équivaut à 26 G. Anglais.

Les petites tôles sont également très fermes.

Petite tôle 18 x 24	52 feuilles	4.45
Petite tôle 18 x 24	60 feuilles	4.70

#### Plaques d'acier

Prix fermes.

1-8 pouce	100 livres	2.65
3-16 pouce	"	2.55

#### Zinc en feuilles

Nous cotons: \$7.00 à \$7.25 les 100 lbs.

#### Tuyaux de poêle

Nous cotons par 100 feuilles: 5, 6 et 7 pouces, ordinaires \$7.50 et polis \$9.

#### Coudes pour tuyaux

Nous cotons à la doz.: coudes ronds ordinaires 75 feuilles, \$1.10; 60 feuilles, \$1.35 et polis, 60 feuilles, \$1.60.

#### Soudure

Nous cotons: barre demi et demi, garantie 23c à 24c.; do commerciale, 21c. à 22c.; do, à essuyer les tuyaux, 23c. à 24c.

#### Couplets

L'escompte sur les prix de la liste est de 65 et 10 pour cent pour les couplets en fer et en acier.

### QUINCAILLERIE

#### Boulons et noix.

Nous cotons:

Boulons à voitures Norway (\$3.00) 50 et 10 p. c.  
Boulons à voitures carrés (\$2.40) 60 et 10 p. c.  
Boulons à voitures (\$1.00): grandeurs, 3/4 et moindres, 70 p. c.; 7-16 et au-dessus 60 p. c.  
Boulons à mochine, 3-8 pce et au-dessous 60, 10 et 10 p. c.  
Boulons à machine, 7-16 pce et au-dessous 60 p. c.  
Boulons à lisse, 3-8 et plus petits, 60 et 10 p. c.  
Boulons à lisse, 7-16 et plus gros, 55 et 5 p. c.  
Boulons à charrue, 50 et 10 p. c.  
Noix par boîtes de 100 lbs.

Nous cotons:

Noix carrées 4 1-4c. la lb. de la liste.  
Noix hexagones, 4 1-2c. la lb. de la liste.  
Pour moins d'une boîte de 100 lbs, les prix sont à augmenter de 1-2c. par lb.

#### Broche à clôtures

Le prix de la broche ondulée No. 9 est coté \$2.25.

## Votre Succès Dépend

Premièrement — de votre aptitude à maintenir le fusil ferme d'aplomb.

Deuxièmement — des munitions que vous employez.

Nous faisons une spécialité des Cartouches pour tir à la cible et sur gibier.

Convenant à tous les besoins et toutes les conditions.

**Dominion Cartridge Co. Ltd.,**  
MONTREAL





Le prix de la broche barbelée est actuellement de \$2.25 les 100 livres à Montréal.

Crampes à clôtures

Table with 2 columns: Item name and price. Includes Fer poli and Fer galvanisé.

Broches pour poulaillers

La broche pour poulaillers est très chère. On fait un escompte de 60 et 2 1/2 pour cent sur la liste.

Table with 2 columns: Broche size and price. Includes sizes like 1/4 x 20 x 24, 1/4 x 20 x 30, etc.

Broche galvanisée, etc.

Nous cotons:

Acier fin du No 17 au No 24, 25 pour cent sur la liste.

Table with 2 columns: Item name and price. Includes Cuivre jaune and Copper (cuivre rouge).

Broche galvanisée:

Table with 3 columns: No., quantity, and price. Lists various broche numbers and their prices per 100 lbs.

Poll brûlé:

Table with 3 columns: No., quantity, and price. Lists poll brûlé numbers and their prices per 100 lbs.

Broche à foin

La broche à foin est très rare sur le marché.

Nous cotons:

No 13, \$2.70; No 14, \$2.80 et No 15, \$2.95. Broche à foin en acier coupée de longueur, escompte 25 p. c. sur la liste.

Broche moustiquaire

Nous cotons; broche noire \$1.60 par rouleau de 100 pieds; broche verte, \$1,65 par rouleau de 100 pieds.

Broquettes

Table with 3 columns: Item name, quantity, and price. Lists various broquette types and their prices.

Clous de broche

Nous cotons: \$2.30 prix de base, f.o.b.

Clous coupés

Nous cotons: prix de base \$2.40 f.o.b. Montréal.

Clous à cheval

Nous cotons par 100 lbs.: No 7, \$26.; No 8, \$23.; No 9, \$22.; No 10, \$20.; avec

escompte de 55 p.c. pour la première qualité et de 57 1-2 p.c. pour la 2e qualité. Ajouter 1-2c net extra pour boîtes de 1 livre.

Fers à cheval

Nous cotons f.o.b. à Montréal.

No 2 No 1 et plus et plus grand petit

Table with 3 columns: Item name, quantity, and price. Lists various types of fers à cheval.

Fers assortis de plus d'une grandeur au baril 10c. à 25c. extra par baril.

Chaines en fer

On cote par 100 lbs.

Table with 3 columns: Chain size, quantity, and price. Lists various chain sizes and their prices.

Vie à bois

Nous cotons les escomptes suivants sur la liste:

Table with 3 columns: Item name, quantity, and price. Lists various types of vie à bois.

Fanaux

Nous cotons:

Table with 3 columns: Item name, quantity, and price. Lists various types of fanaux.

Tordeuses à linge

Nous cotons:

Table with 3 columns: Item name, quantity, and price. Lists various types of tordeuses à linge.

Moins escompte de 20%.

Munitions

L'escompte sur les cartouches canadiennes est de 35 et 5 pour cent.

Plomb de chasse

Nous cotons:

Table with 3 columns: Item name, quantity, and price. Lists various types of plomb de chasse.

L'escompte est de 25 pour cent sur la liste.

METAUX

Antimoine

Les prix sont très fermes et sans changement.

Nous cotons de \$8.25 à \$8.50 les 100 lbs.

Fontes

Nous cotons:

Table with 3 columns: Item name, quantity, and price. Lists various types of fontes.

Fer en barre

Nous cotons:

Table with 3 columns: Item name, quantity, and price. Lists various types of fer en barre.

Acier en barre

Nous cotons net, 30 jours:

Table with 3 columns: Item name, quantity, and price. Lists various types of acier en barre.

Cuivre en lingots

Le ton du marché est plus faible et les prix sont plus bas de 25c à 50c.

Nous cotons: \$14.25 à \$14.50. Le cuivre en feuilles, est coté à 30 cents.

Etain en lingots

Le marché est très fort et les prix sont plus élevés de 2c. par livre.

Nous cotons 44c à 44 1-2c.

Plomb en lingots

Les prix sont fermes sans changement.

Nous cotons: \$3.70 à \$3.75. Nous cotons: \$3.70 à \$3.75.

Zinc en lingots

Les prix sont très fermes.

Nous cotons \$6.50 à \$6.75 les 100 livres.

HUILES, PEINTURES ET VITRERIE

Huile de lin

Nous cotons au gallon, prix nets: huile bouillie, \$1.05, huile crue, \$1.02.

Huile de loup-marin

Nous cotons au gallon:

Huile extra raffinée . . . . . 70c

Essence de térébenthine

Nous cotons net, 30 jours: au gallon pour un baril \$1.05; de 2 barils à 4 barils \$1.03; et pour quantité moindre de 1 baril \$1.10.

Blanc de plomb

Nous cotons:

Table with 3 columns: Item name, quantity, and price. Lists various types of blanc de plomb.

Pitch

Nous cotons:

Table with 3 columns: Item name, quantity, and price. Lists various types of pitch.

Peintures préparées

Nous cotons:

Table with 3 columns: Item name, quantity, and price. Lists various types of peintures préparées.

Verres à Vitres

Nous cotons: Star, au-dessous de 26

pouces uni; 50 pieds, \$1.70; 100 pieds, \$2.20; 26 à 40, 50 pieds, \$1.80; 100 pieds, \$2.40; 41 à 50, 100 pieds, \$3.85; 51 à 60, 100 pieds, \$4.10; 61 à 70, 100 pieds, \$4.35; 71 à 80, 100 pieds, \$4.85.

Double Diamond, 100 pieds: 0 à 25, \$6.75; 26 à 40, \$7.25; 41 à 50, \$8.75; 51 à 60, \$10.00; 61 à 70, \$11.50; 71 à 80, \$12.50; 81 à 85, \$14.00; 86 à 90, \$16.50; Sur Diamond, escompte 20 p.c.  
91 à 95, \$18.00. Escompte 33 1-3 p.c.

Vert de Paris pur

Barils à pétrole . . . . .	0.00	0.00
Drums de 25 à 100 lbs . . . . .	0.00	0.00
Drums de 25 lbs . . . . .	0.00	0.00
Boîtes papier, 1 lb . . . . .	0.00	0.00
Boîtes fer-blanc, 1 lb . . . . .	0.00	0.00
Boîtes papier, 1-2 lb . . . . .	0.00	0.00
Boîtes fer-blanc, 1-2 lb . . . . .	0.00	0.00

Câbles et cordages

Nous cotons:

Best Manilla . . . . .	base lb.	0.00	0.10
British Manilla . . . . .	base lb.	0.00	0.09
Sisal . . . . .	base lb.	0.00	0.09
Lathyrn simple . . . . .	base lb.	0.00	0.10
Lathyrn double . . . . .	base lb.	0.00	0.10
Jute . . . . .	base lb.	0.00	0.10
Coton . . . . .	base lb.	0.00	0.23
Cordes à châssis . . . . .	base lb.	0.00	0.24

Ficelle d'engerbage

Manilla, 650 pieds . . . . .	lb.	0.00
Manilla, 600 pieds . . . . .	lb.	0.00
Manilla, 550 pieds . . . . .	lb.	0.00
Sisal, 500 pieds . . . . .	lb.	0.00

Papiers de Construction

Nous cotons:

Jaune et noir, pesant . . . . .	0.00	1.85
Jaune ordinaire, le rouleau . . . . .	0.00	0.28
Noir ordinaire, le rouleau . . . . .	0.00	0.36
Goudronné, les 100 lbs. . . . .	0.00	1.85
Papier à tapls, les 100 lbs. . . . .	0.00	2.75
Papier à cou., roul., 2 plis . . . . .	0.00	0.70
Papier à cou., roul., 3 plis . . . . .	0.00	0.95
Papier surprise, roul., 15 lbs. . . . .	0.00	0.50

FERRAILLES

Cuivre fort et fil de cuivre . . . . .	0.00	0.11
Cuivre mince et fonds en cuivre . . . . .	0.00	0.09
Laiton rouge fort . . . . .	0.00	0.10
Laiton jaune fort . . . . .	0.00	0.08
Laiton mince . . . . .	0.00	0.06
Plomb . . . . .	0.02	0.02
Zinc . . . . .	0.00	0.03
La tonne		
Fer forgé No 1 . . . . .	0.00	12.00
Fer fondu et débris de machines No 1 . . . . .	0.00	16.00
Plaques de poêles . . . . .	0.00	12.50
Fontes et aciers malléables . . . . .	0.00	9.00
Pièces d'acier . . . . .	0.00	5.00
La lb.		
Vieilles claques . . . . .	0.00	0.09

Bibliographie

Almanach des Cercles Agricoles de la Province de Québec, 1911, (dix-huitième année). Publié par La Compagnie J. B. Rolland & Fils, libraires-éditeurs, rue Saint-Vincent, Montréal. — Prix franco par la poste 12 cents.  
Comme son titre l'indique, cet almanach, publié dans l'intérêt de la classe agricole de la province de Québec, est dédié spécialement aux membres des cercles agricoles et à leurs familles. L'accueil bienveillant qu'il rencontre chaque année auprès des cultivateurs, lui a permis d'atteindre, cette année, sa dix-huitième édition, ce qui est déjà une longue carrière pour ce genre de publication, et une preuve bien évidente de l'intérêt que le cultivateur canadien-français témoigne à tout ce qui touche à l'exercice de sa profession.

PLAINTES FORMULEES EN ANGLE-TERRE CONTRE LE BEURRE DANOIS

A la réunion générale de l'association des métairies danoises, qui s'est tenue à Copenhague, au commencement d'octobre, le président a donné connaissance d'un grand nombre de plaintes qui ont été formulées en Angleterre contre le beurre danois livré à la consommation durant le cours de la présente année.

Le consul de Danemark à Manchester aurait, notamment, dès le début du printemps, signalé la défectuosité d'un grand nombre d'envois et appelé l'attention des exportateurs sur la nécessité d'apporter plus de soin à leurs livraisons s'ils voulaient maintenir sur le marché anglais la bonne renommée de leurs produits.

L'influence de l'été, très chaud cette année dans les pays scandinaves, n'a pas été sous ce rapport favorable au Danemark et, par suite du manque d'installations réfrigérantes adéquates et de provisions suffisantes de glace dans les laiteries, le beurre livré à l'Angleterre est très insuffisant au point de vue de la conservation. La production des colonies anglaises, d'autre part, notamment de l'Australie et de la Nouvelle-Zélande, ayant été plus élevée cette année que de coutume, il en serait résulté quelques diminutions dans les achats de beurre danois et l'opinion publique s'est émue des attaques dirigées contre un produit qui constitue la plus grande part du revenu de la nation.

On prodigue, en conséquence, de tous côtés, des conseils aux laiteries en vue de faire cesser promptement les plaintes dont elles sont l'objet; on insiste sur la nécessité de soigner le traitement réfrigérant auquel sont soumis les beurres avant leur expédition. On fait valoir aussi que les installations ont, depuis quelques années, été modifiées du tout au tout; qu'on emploie aujourd'hui des machines compliquées, des centrifuges d'une puissance nouvelle qui demanderaient, pour être maniées utilement, un personnel instruit et spécialement entraîné. Mais, pour avoir ce personnel, il faudrait élever le montant des salaires et l'on se demande si l'industrie laitière qui, d'après certaines personnes, produirait actuellement à perte, serait en état de supporter un nouvel accroît de dépenses.

Le mode d'établissement du cours des beurres à un taux uniforme est également rendu responsable, pour une bonne part, des défectuosités qui se sont produites, les producteurs, recevant des sociétés coopératives la même somme de paiement quelle que soit la qualité du beurre qu'ils livrent, n'ont pas intérêt à faire beaucoup d'efforts pour améliorer leur production. On voudrait donc aujourd'hui qu'il fût tenu compte de la différence de qualité pour l'établissement des

cours et que les producteurs se vissent attribuer une rémunération proportionnelle au soin dont ils ont fait preuve. On espère ainsi qu'on aurait vite fait de rétablir l'ancienne supériorité du beurre danois. Une commission spéciale, nommée par le syndicat du commerce des beurres, étudie d'ailleurs actuellement cette question avec attention.

Quoi qu'il en soit, de ces avis divers et des mesures nombreuses qu'on propose pour défendre la bonne réputation du beurre danois, les plaintes n'en continuent pas moins à se faire entendre toujours plus nombreuses et plus véhémentes sur le marché anglais. Dans la réunion trimestrielle du conseil de l'épicerie britannique pour les comités septentrionaux, qui vient d'avoir lieu à Birmingham, plusieurs membres ont déclaré que la qualité du beurre danois était, depuis deux ou trois ans, en décroissance, que les Anglais pourraient, sans difficulté, acheter leurs beurres ailleurs qu'en Danemark et que notamment la Suède, la Finlande et la Hollande avaient livré des produits très soignés. Un des délégués a même déclaré qu'il avait télégraphié à Copenhague pour faire connaître à ses vendeurs qu'il n'hésiterait pas à rompre les très anciennes relations d'affaires qu'il entretenait avec eux, si le beurre livré n'était pas meilleur.

(L'Industrie Laitière).

La Convention Annuelle des Vendeurs de The Martin-Senour Company, Limited, a eu lieu à l'hôtel Windsor, Montréal, les 28, 29 et 30 décembre.

La Convention fut ouverte par M. W. H. Gerke, gérant-général de la Compagnie canadienne, qui parla des conditions pénibles dans lesquelles les manufacturiers de peintures ont été obligés d'opérer, l'année dernière, à cause des valeurs anormalement élevées des matières premières et principalement de l'huile de lin. Il félicita les vendeurs du résultat splendide obtenu par chacun d'eux, durant l'année, dans leurs territoires respectifs, et exprima la confiance absolue qu'il avait en leurs aptitudes à maintenir ces résultats enviables; il leur dit qu'ils avaient tous suffisamment de connaissances, d'enthousiasme et d'énergie pour obtenir des résultats encore meilleurs pendant l'année suivante.

L'habile gérant de la publicité, M. B. C. Hazlett, de Chicago, et M. Guy E. Martin, gérant de la succursale de Halifax étaient présents.

Voici les noms des membres du personnel des ventes, dans le Dominion du Canada, y compris Terre-Neuve, qui assistaient à la Convention:

MM. J. A. Naud, Gustave Tassé, Rosario Bernier, Wm Hill, J. H. Conover, Ed. J. Cookson, W. T. Fleming, W. P. Walsh, A. Moulton, G. M. Scott et G. H. Hamm.

C'EST UN FAIT ACQUIS

que dans la vie pratique des affaires, les annonces insérées dans un bon journal de la partie, rapportent.

Faites un essai dans le "Prix Courant" et vous serez satisfait.

# REVUE IMMOBILIÈRE

## Semaine finissant le 7 Janvier 1911.

### REVUE IMMOBILIERE

SEMAINE DU 1er AU 7 JANVIER 1911.

Prix moyens payés par pied superficiel pour terrains à bâtir, dans les quartiers et localités ci-dessous:

#### Quartier Laurier.

Rue Mance . . . . .	52c
Rue Mance . . . . .	72 1-2c.
Ave. du Parc . . . . .	65 1-2c.
Ave. du Parc . . . . .	92 31-4c.

#### Quartier N.-D. de Grâces

Côte St-Luc . . . . .	50.4c.
-----------------------	--------

#### Quartier Rosemont

Rue Holt . . . . .	11c.
Rue Papineau . . . . .	16 2-3c.

#### Quartier St-Henri

Rue Notre-Dame . . . . .	\$1.20
--------------------------	--------

#### Lachine

Ave. Union . . . . .	8 3-4c.
----------------------	---------

#### Maisonneuve

Rue Wm. David . . . . .	23.9c.
-------------------------	--------

#### Outremont

Ave. Outremont . . . . .	17c.
Rue Lajoie . . . . .	37 1-2c.
Chemin Ste-Catherine . . . . .	40c.
Rue Esther . . . . .	18.6c.
Rue Durocher . . . . .	\$1.00
Ave. Querbes . . . . .	80c.
Rue Nelson . . . . .	45c.

#### Sault au Récollet

Bld. des Ormes . . . . .	39 1-2c.
--------------------------	----------

#### Westmount

Rue Aberdeen . . . . .	50c.
Ave. Montrose . . . . .	85c.

### VENTES ENREGISTREES DU DISTRICT DE MONTREAL

#### MONTREAL-EST

##### Quartier St-Jacques

Rue Montcalm, Nos 201, 203, 205, 207, 209; terrain 43 x 80, avec maison. Lots 641, 642 et 643. M. Henri Poirier à Melle Rose-Anne Daoust; \$9,000. Jos. Sauvé notaire. (80372).

##### Quartier St-Laurent

Coin Ouest Ontario et St-Chs.-Borromée; terrain 90 x 33, avec maison. Lot 134. MM. Harrison A. Demers et Wilfrid A. Moreau à MM. Lazarus Moscovitch et David Moscovitch; \$25,250.00. L. O. Dauray, N. P. (80341).

Rue Bleury; terrain 25 x 164.6, avec maison. Lot 174. M. James Urquhart à James E. Wilder; \$10,900. R. A. Dunton, N. P. (80337).

##### Quartier St-Louis

Rue St-Dominique, Nos 909, 911, 913 et 915; terrain 50 x 70, avec maison. Lot 978. Joseph Fineberg et Nathaniel S. Fineberg à Jack Fox et Jacob Levitt; \$6,060. Geo. R. Lighthall, N. P. (80370).

Coin N. E. Sherbrooke et Laval; terrain 105 x 135, avec maison. Lot pt. S. E. 898a, b, c, et d. Joseph Misael Fortier à Club St-Denis; \$33,000. F. S. Mackay, N. P. (80368).

Avenue Coloniale, Nos 28 et 30; terrain 30 x 70, avec maison. Lot 854. Ansell Goldsmith et uxur à Myer Dobrofsky; \$2,300. René Faribault, N. P. (80366).

Avenue Coloniale, Nos 28 et 30; terrain 30 x 70, avec maison. Lot 854. Myer Dobrofsky à Téléphore Hamelin dit Laganière; \$2,675. René Faribault, N. P. (80367).

#### MONTREAL OUEST

##### Quartier Ste-Anne

Lot No 1003. Thomas McGovern esqual à John Swick. J. A. Nadeau, N. P. (149805).

Lot No 756. James Whelan et al à Canada Sugar Refining Co.

##### Quartier St-Antoine

Rue Quesnel. Lot 77 et 78, avec bâtisse, Dame Edouard Labrèche à Philias Vanier. R. Leroux, N. P. (149800).

Lot 1822 pt. 2 et 3. Succ. John Arnton à Robert P. Adams et al. W. H. Cox, N. P. (149811).

Rue Pea Lane. Lot pt. 869. Dame vve. John Stryde à The Canadian Transfer Co. Ltd. H. Fry, N. P. (149804).

##### Quartier Ouest

Rue St-Paul, No 422, un entrepôt. Lot 36. Eugénie Beaudry à Edouard M. Renouf. J. A. Cameron, N. P. (149801).

#### HOCHELAGA ET JACQUES-CARTIER

##### Quartier Côte des Neiges

Terrain 25 x sans mesure précise, vacants. Lots 27-75 à 77. Frs. X. Roy à Jean-Bte. Dupré; \$2,700. L. Larivée, N. P. (183264).

##### Quartier DeLorimier

Rue Simard, Nos 1224, 1226; terrain 1610 pds. superficiele, maison en bois et brique, 2 étages et autres dépendances. Lot 153-176. Mde Wilfrid Langlois à Louis Harbec; \$2,800. L. Bélanger, N. P. (183226).

##### Quartier Duvernay

Rue Dufferin; terrain 19.4 x 50 pds., avec maison et autres dépendances. Lot 7-63, 7-64. Adrien Chs. Brouillette à Joseph E. Brouillette; \$3,000. F. G. Crépeau, N. P. (183399).

##### Quartier Emard.

Rue Hamilton; terrain avec maisons et autres bâtisses. Lot 3657. Pierre Hébert à Edmond Poirier; \$1,000. L. E. Hétu, N. P. (183298).

Rue Beaulieu; terrain 25 x 90 pds., maisons et autres dépendances. Lot 1-2 Est 3876 et P. S. 3877. Hector Mailloux et al à Yvon Lamontagne; \$2,500. L. A. Dumesnil, N. P. (183284).

##### Quartier Hochelaga

Rue De Lévis. Lots 148-2157 et 2158. Ex Test. de feu Henry Hogan à Adélaré Nantel; \$885.57. J. A. Cameron, N. P. (183326).

Rue Notre-Dame Est, près Moreau; terrain avec maisons y érigées. Lot 39. Mde Charles Lalumière à Adrien Richard; \$1.00 et autres considérations. E. Biron, N. P. (183321).

#### Lachine

Terrain 50 x 98 pds., avec maisons y érigées. Lot 717. Louis Fournier à Edouard Beauchamp; \$1,200. L. Forest, N. P. (183398).

Ave. Union; terrain 4988 pieds superficiele. Lot 914-12-F. The Montreal West Presbyterian Church à Duncan Munro et al; \$1.00 et autres considérations. N. B. S. Reddy, N. P. (183289).

10ème Avenue; terrain 50 x 100 pds., avec maison et autres dépendances. Lot 751-36. Viatique Bertrand à John Ronsome; \$2,800. L. Forest, N. P. (183280).

Ave. Union; terrain 6000 pds. superficiele. Lot 914-12g. William Hanson à The Rockfield Presbyterian Church; \$525. W. B. S. Reddy, N.P. (183288).

Terrain vacant. Lot 714. Mde vve. Joseph Boulet à Zotique Bertrand; \$500. J. U. Meunier, N. P. (183231).

#### Quartier Laurier

Rue Mance; terrain 25 x 100 pds., x vacant. Lot 12-16-30. Albert E. Fraser à Georges Label; \$1,300. J. H. Olivier, N. P. (183336).

Rue Mance, Nos 1842, 44, 46, 48, 50, 52, terrain 50.8 x 102, avec maisons. Lots 15-10 et 11. Arsène Beaudoin à Isaac N. Ficker; \$15,600. W. B. S. Reddy, N.P. (183338).

Ave. du Parc; terrain 25 x 110 pds., vacant. Lots 12-18-6, 12-19-44. William T. Heney à Joseph A. M. Pesant; \$1,800. L. A. Dumesnil, N. P. (183286).

Rue St-Dominique; terrain vacant. Lots 10-399, 399-1 à 5. Robert W. Dow à Samuel A. Agnew; \$3,200. V. Morin, N. P. (183334).

Ave. du Parc; terrain 25 pds. x toute la profondeur, vacant. Lot 1-2 N. E. 12-18-16 et 12-19-54. François-Xavier à Gustave Monast; \$1,600. E. R. Dufresne, N. P. (183325).

Rue Hutcheson, Nos 1679, 1681, 1683; terrain 25 x 100 pds., avec maisons. Lot 1-2 N. O. 12-1-36. Léon Rolland à George B. St-Pierre; \$8,250. E. R. Dufresne, N. P. (183324).

Parc Ave; terrain 50 x 110 pds. Lot 12-12-6 et 12-13-38 Cie Carrière & Frère Ltée à Léonard Ethier; \$5,100. A. G. Noiseux, N. P. (183227).

Parc Ave, Nos 2576, 2578, 2580, 2582, avec maisons. Lot 12-17-12. Joseph R. Dagenais à Mde vve Ferdinand St-Louis; \$8,400. E. R. Dufresne, N. P. (183225).

Rue Mance; terrain 25 x 80 pds. Lots 1-2 N. 12-22-4; 1-2 S. 12-22-5. Avila Berthiaume à Joseph Harry Laing; \$1,450. J. H. Olivier, N. P. (183212).

#### Maisonneuve.

Rue William David; terrain 2926 pds vacant. Lot 423. Philippe L'Heureux à Alexandre Dupuis; \$700. M. G. Ecrément, N. P. (183333).

**Quartier Mont-Royal**

Aves des Cèdres et Crescent; terrain 11,000 pds superficie, maison. Lot 166-68 et 69. Thomas Lamb à Arthur H. Woodley; \$2,420. R. A. Dunton, N. P. (183241)

**Quartier Notre-Dame de Grâces**

Rue Regent; terrain 100 x 82 pds avec maison. Lot 171-87 à 90 et 174-472 à 475. François Villeneuve à Moses Block \$12,000. O. Désautels, N. P. (183275)

Côte St-Luc; terrain 49,600 pds., vacant. Lot pt. S. E. 64. James A. Ogilvie sr., à Benjamin J. Boyer; \$25,000. R. B. Hutcheson, N. P. (183263).

Rue Grey, No 104; terrain 3534 pds. superficie, avec maison en pierre et brique. Lots 189-187-1 et 189-188-2. Charles J. Brown à Henry R. Hale; \$7,000. R. H. Clerk, N. P. (183353).

**Cutremont**

Ave. Outremont; terrain 59 x 100 pds., vacant. Lt 35-456 et 457. Institution Catholique Sourds-Muets, P.Q., à Lewis Ponsobny Mead.; \$1,000. E. Cholette, N. P. (183319).

Rue Lajoie; terrain 11601 pds., superficie, vacant. Lots 36-283 à 287. Richard Sauvageau à Philippe Sauvageau; \$4,350. C. Brodeur, N. P. (183316).

Che Ste-Catherine; terrain 7402 pds. superficie, vacant. Lot 35-541. Charles P. Beaubien à Thomas H. Higginson; \$2,960. A. D. Jobin, N. P. (183302).

Rue Esther; terrain 3710 pds., superficie, vacant. Lot 39-7. James E. Wilder à Dame Joseph H. Egan; \$700. R. A. Dunton, N. P. (183240).

Rue Durocher, Fairmount; terrain 28 x 90 pds. Lot 32-1-78. André S. Delisle à Joseph D. Langevin; \$2,520. J. T. Manseau, N. P. (183374).

Rue Querbes; terrain 2831 pds., superficie. Lot 33-332 et 333. Joseph W. Jalbert à Ville Outremont; \$2,264.80. J. A. Cameron, N. P. (183354).

Rue Nelson; terrain 4905 pds, superficie. Lot 30-17. Alfred Joyce à Thomas Spindle; \$2,207.25. H. M. Marler, N. P. (183384)

**Pointe aux Trembles**

Côte St-Léonard; terrain 14 arp. x 95 perches; 45 arp. x 82 perches; 17 arp. x 8 perches, avec maison. Lot 56, 58 et 59. Alfred David et al à Adolphe Monet; \$11,500. J. A. Paquin, N. P. (183256)

**Pointe-Claire**

Terrain 12000 pds superficie. Lot 8-5a et 8b. Charles Herbert Goulet à James T. McCall; \$1,00 et autres considérations. R. A. Dunton, N. P. (183239).

**Rivières des Prairies**

Terrain 3 x 40 arpents; mais n. grande et autres bâtisses. Lot P. 133. Paul Pepin à Charles W. H. Rondeau et al; \$20,000. L Bélanger, N. P. (183362)

**Quartier Rosemont**

Rue Holt; terrain 6570 pds superficie, vacant. Lot 172-1732, 1733, 1734. The Rosemont Land & Imp. Co. à Frs Brien; \$725. M. H. Cox, N. P. (183366)

Rue Létourneux; terrain vacant. Lots 192-1203 à 1208. Daoust Realty Ltd., à François Langevin; \$624. E. R. Dufresne, N. P. (183224).

Rue Papineau; terrain 100 x 117 pieds. Lot P. 153-161c, 161d. Louis Corbeil à Isale Denis; \$1,950. G. Mayrand, N. P. (183220)

**Sault au Récollet**

Rue Boulevards des Ormes; terrain 25 x 94 pds. Lot 224-288 à 291. Gustave des Trois Maisons à Urgel Yelle; \$930. R Leroux, N. P. (183377).

Terrain 1-2 x 1 arpent. Lot 331. Gervais Cousineau et al à James H. Maher; \$9,000. P. J. B. Crevier, N. P. (183228)

Rue Amherst, Terrain vacant. Lot 488-502. La Cie Terres Parc Amherst à Edward Nadon; \$560. G. R. Lighthall, N. P. (183314)

**Quartier St-Denis**

Rue Boyer; terrain 25 x 85 pieds avec maisons bois et briques. Lot 5-538. Raoul Lefebvre à Arthur A. Savage; \$1,000. L. A. Dumesnil, N. P. (183285)

Rue Chambord, Nos 317, 319, 321, 321a; terrain 24 x 70, avec maisons. Lot 330-58. Mde. Vve. Hercule Paradis à Alcide Charrest; \$3,600. G. Baudouin, N. P. (183313).

Rue St-André, Nos 2280 et 2290; terrain 25 x 87 pds.; maison en bois et brique. Lot 7-480. Fortuna Rho à Henri Ledoux; \$2,000. C. Paquet, N.P. (183395).

Rue St-André, Nos 2288 et 2290; terrain 25 x 87 pds.; maison en bois et brique. Lot 7-480. Jean-Bte. Baillargeon à Fortuna Rho; \$2,000. C. Paquet, N. P. (183394).

Rue St-André, Nos 2288, 2290; terrain 25 x 87 pds.; maison en bois et brique. Lot 7-480. Jean Versailles à Jean-Bte. Baillargeon; \$2,400. C Paquet, N. P. (183390).

Ave. Dufferin, Nos 226 et 226a; terrain avec maisons et autres bâtisses. Lot 329-16. Robert F. Candlish à John H. Preston; \$2,150. A. A. Legault, N.P. (183339).

Terrain 25 x 87 pds., chacun, vacant. Lots 489-15 et 16. Thomas Girard à John Forget; \$600. J. W. Lévesque, N. P. (183270).

Rue St-Dominique, Nos 1559 à 1565; terrain 46 x 25 pds.; avec maisons. Lots 137-1 et 2. Moscovitch Brothers à Alphonse Richer; \$11,000. L. O. Doré, N. P. (183257).

Rue St-Hubert; terrain avec maisons. Lots 7-299 et 300. Wilfrid Maillé à Maier Zeilicovic; \$9,100. L. J. Boileau, N. P. (183252).

**Quartier St-Henri.**

Rues St-Jacques et St-Ferdinand; terrain avec maisons. Lot pt. 1879. Damase S. Bray à Mde Eustache Prud'homme; \$1,00 et autres considérations. E. Prud'homme, N. P. (183372).

Rue Notre-Dame; terrain 27 x 80 pds., vacant. Lot 1703-109 et 110. Elie Lavoie à Ludger Hamelin; \$2,600. J. E. Marcil, N. P. (183292).

Rue Agnes; terrain 40 x 92 pds.; maison en bois et brique, 4 logements. Lot 1163. Mde Louis Denault à Edouard Leduc, sr.; \$5,200. App. Archambault, N. P. (183367).

Rue Palm; terrain 25 x 100 pds., vacant. Lot 1704-261. The St-Henry Land Co., à Arthur R. Moquin; \$500. A. C. A. Bissonnette, N. P. (183278).

**Quartier St-Jean Bte.**

Rue St-Hypolyte; terrain, avec maisons et autres dépendances. Lot 164. Edouard Rodier à Ulric Lachance; \$2,000. R. Dumouchel, N. P. (183272).

Rues St-Dominique et Coloniale; terrain 23.1 x 69 pds. et 35.3 x 69 pds., avec maisons. Lots 230 et 232. Joseph Godmer à Joachim L. Délorme; \$5,500. F. G. Crépeau, N. P. (183235).

Rue Rivard, Nos 467, 467a, 467b; terrain 22 1-2 x 70; 2 1-2 x 70 pds., avec maisons. Lots pt. S. E. 15-300 et 15-299. Auguste Blouin à Léon Famelart; \$5,700. C. E. Leclerc, N. P. (183361).

Rue Berri; terrain 40 x 80, avec maisons. Lots 15-53 et 59, 15-104-58 et 59. Joseph Boyer et al à Wilfrid J. Proulx; \$4,500. J. Proulx, N. P. (183222).

Terrain 32 x 40 pds., avec maisons. Lot 8-162-2, 8-161-2. Gerson Zudick et al à

John Liggett; \$5,000. E. Sicotte, N. P. (183218).

**Quartier St-Laurent**

Rue St-Antoine; terrain 45 x 1 arp., avec maison. Lot 385. Ephraim Imbeault à Laurent Groulx; \$2,300. C. S. Tassé, N. P. (183215).

Rue Evans; terrain 37.6 x 130 pds. Lot 171-269, 170-256, 1-2 Nord 171-268 et 170-2 55; \$1,00 et autres considérations. E. R. Décary, N. P. (183305).

**Quartier St-Paul**

Rue Dufferin; terrain 5945 pds. et 4874 pds., avec maisons. Lot 3519-3 et 4, 3520-3, 4 et 5, 3558-3-4 et 6, 3559-2 et 3, 3559a, 3519-5, pt. 3520-7, 3519-2, 3520-2, 3519-1, 3520-1, 3520a-1. The Canadian Carbonate Co, à The Canadian Carbonate Ltd., \$1.00 et autres considérations. H. M. Marler, N. P. (183320).

**Verdun**

Rue Claude; terrain 25 x 112 pds. Lot 3405-495 et 496. Shérif de Montréal à Joseph H. Gareau; \$1,080. (183283).

**Westmount**

Rue Aebrdeen; terrain 14808 pieds, superficie. Lot 282-49 et pt. 282-50. John A. Simpson à John H. Hand; \$7,404. H. M. Marler, N. P. (183385).

Rue Melrose; terrain 25 x 88 pds. Lot 174-331. Mde John Derby et al à Patrick Ryan et al; bonnes et valables considérations. W. H. aMrier, N. P. (183386).

Rues Sherbrooke et Melrose; terrain 490 pds. superficie. Lot 170-393 et 394. The Montreal Investment & Freehold Co. à Thomas G. Arrowsmith; \$1,187.04. E. Cholette, N. P. (183387).

Rue Montrose; terrain 7800 pds., superficie. Lot 282-38 et 39. Ex Test. J. Henry Smith à Mde. Vve. James H. Smith \$6,630. R. H. Clerk, N. P. (183232).

**La Construction**

SEMAINE TERMINEE LE 9 JANV. 1911.

Pendant la première semaine de la nouvelle année, il a été délivré 13 permis de construction pour une dépense probable, comme coût des travaux, de \$110,100 y compris trois permis: l'un, de \$100 pour un hangar, un autre de \$3,000 pour réparations et modifications et un troisième pour construction d'un four, au montant de \$100.

La construction de logements et magasins sur terrains vacants embrasse donc 10 permis seulement, pour un coût total de \$106,900. Dans cette somme, se trouvent compris deux permis pour construction de 2 maisons à appartements à 4 étages, comportant 32 logements, leur coût probable étant porté à \$90,000.

Le nombre des logements à construire d'après les permis ci-dessus, est de 47 et celui des magasins est de 2.

Voici comment se répartissent les permis par quartier:

Bordeaux, 1 permis...	\$ 1,000
Emard, 1 permis...	1,000
Hochelaga, 1 permis...	100
Laurier, 2 permis...	10,000
Mont-Royal, 2 permis...	90,000
N.-D. de Grâces, 1 permis...	2,000
St-Georges, 1 permis...	2,000
St-Henri, 2 permis...	1,600

TEL. BELL, MAIN, 1859

**LEANDRE BELANGER**

Notaire, Comptable et Commissaire

No 20 rue St-Jacques MONTREAL

Argent à Prêter à 4, 5 et 6%

Rés. : 437, St-Antoine Tél. Bell Uptown 2874

**JOS. A. BRUNET, L. LB.**  
NOTAIRE

Edifice Banque d'Epargne, 2e Etage, Chambre 6

180, Rue St-Jacques, Montréal.

Argent à prêter sur propriétés immobilières  
Tél. Bell Main 79

Tél. Bell Main 2785 Résidence: Ste-Thérèse

**LUCIEN GIROUX**

NOTAIRE

Argent à prêter, Règlement de Successions  
Edifice St-Charles  
43, rue St-Gabriel.  
MONTREAL.Henry N. Chauvin, Geo. Harold Baker,  
Harold Barle Walker**CHAUVIN, BAKER & WALKER**  
AVOCATS

179 rue St-Jacques, Montréal

**TANGREDE PAGNUELO**  
AVOCATCOMMISSAIRE, COUR SUPÉRIEURE  
Bureau : 72 Notre-Dame Est, Montréal.  
Vis-à-vis le Palais de Justice  
Collection de Comptes, Billets, etc., sans frais.  
Tél. Main 3051**NEW VICTORIA HOTEL**H. FONTAINE, PROPRIÉTAIRE  
QUÉBEC.

L'hôtel des commis-voyageurs.

Plan américain. Taux, à partir de \$2.50

Ne placez pas votre commande  
en "PAPETERIES" avant d'avoir consulté notre nouvel échantillonnage.Les boîtes LAKME, ADELIA, VIO  
LETICES, ESTHER, FASHINABLE,  
TOILE DU MEXIQUE et MAPLE LEAF  
forment la plus avantageuse collection pour  
un MARCHAND qui désire donner EN-  
TIÈRE SATISFACTION à sa clientèle et  
réaliser en même temps les plus GROS  
BENEFICES.La CIE J. B. ROLLAND & FILS  
8 à 14, rue St-Vincent  
MONTREALA Vendre ou à Echanger propriétés rapportant  
de 10 à 12%, ainsi que belles terres situées dans  
l'île de Montréal. Venez voir mes listes.L. DENEAU, Agent d'Immeubles  
1885 rue Notre-Dame, Montréal.**DAOUST REALTY Limited**

COURTIERS D'IMMEUBLES

Edifice "La Presse" Montréal.  
Tél. Main 4918.Spécialité:  
LOTS VACANTS.

Téléphone : Main 1909

**FINDLAY & HOWARD**  
LIMITED211 rue Notre-Dame Ouest  
MONTREAL  
Immeubles, Assurance, Place-  
ment de Fonds.

J. E. Gravel. E. A. Ouimet.

**Gravel & Ouimet**

Agents d'Immeubles

Prêts--Assurances--Successions

97 rue St-Jacques.  
Tél. Bell Main. 3971 MONTREAL

Bell Téléphone, Est 3804

**O. MASSICOTTE**Membre du Board of Trade, Membre de la  
Chambre de Commerce, Commissaire de la  
Cour SupérieureAgent d'Immeubles. Chances d'Affaires.  
Edifice "La Patrie."

Seul propriétaire des terrains New Orchard.

**W. LAMARRE & CIE**

MARCHAND DE

**BOIS ET CHARBON**

Foin, Paille, Avoine, Etc.

630 AVENUE ATWATER

Près St-Jacques, ST-HENRI.

Correspondance sollicitée.

TELEPHONE BELL: WESTMOUNT 609.  
MARCHANDS: 1824.**Laurence & Robitaille**

MAROHANDS DE

Bois de Sciage et de Charpente

BUREAU ET CLOS

Coin des rues Craig et St-Denis

MONTREAL

Bell Tél., Main 1488—Tél. des Marchands, 804

CLOS AU CANAL

Coin des rues William et Richmond

Bell Tél., Main 3844

Résidence Privée : 635 rue Ontario.

**AMEDEE ALLARD**Entrepreneur Général et Manufacturier  
dePortes, Chasse, Escaliers, Découpage, Tournage  
Etc., Etc.

Coin Adam et Lasalle, Maisonneuve.

Tél. Est 1899

Résidence :  
1211a, rue St-Denis  
Tél. St-Louis 1124**JOS. BINETTE**

ENTREPRENEUR ET CONTRACTEUR

456, rue St-Charles-Borromée - Montréal

**L. R. MONTBRIAND,**Architecte et Mesureur,  
No 230 rue St-André,  
Montréal.**Ontario Silver Co., Limited,**  
NIAGARA FALLS, Canada.

MANUFACTURIERS DE

Cullers, Fourchettes, Coutellerie,  
et Articles en Plaqué.

DEMANDEZ NOTRE CATALOGUE ET NOS COTATIONS.

Quincaillerie de tous genres.  
Serrures Incrochetables, Etc**L. J. A. Surveyer,**

Importateur Direct.

52, Boulevard St-Laurent,  
MONTREAL.Téléphone Longue Distance No 39  
Magnifiques Salles d'échantillons pour Commis-  
Voyageurs, complètement détachées de l'Hôtel  
**HOTEL VICTORIA**  
J. L. PATERAUDE, Prop.  
Coin Labelle et Ste-Anne. - ST-JEROME, P.Q.**Théâtre NATIONAL**

Semaine du 16 JANVIER 1911.

**"LES DEUX GOSSES"**Drame en 5 actes et 8 Tableaux.  
par DESCOURCELLES

Coin Beaudry et Ste-Catherine Est.

Le seul théâtre français à Montréal.

St-Jean-Baptiste, 1 permis... 100  
 Ste-Marie, 1 permis... 1,300

**Permis de construire à Montréal**

Rue Cadieux, quartier St. Jean-Baptiste, répar., 1 maison bois et brique, 2 logements, 2 étages, 2e classe; coût prob. \$100. Prop. Jack Sibelas, 37 Mt-Royal Est.

Chemin Côte des Neiges, prs Boulevard Westmount, qaurtier Mont-Royal, 2 maisons, à appartements, façade en brique pressée et pierre, 32 logements, 4 étages, 2e classe; coût prob. \$90,000. Prop. W. H. Creed, 630 Roslyn Ave. Westmount. Jos. Perrault, architecte; W. H. Creed, entrepreneur.

Rue Notre-Dame O., près St-Rémi, quartier St-Henri, 1 maison, façade en pierre, 1 logement et 1 magasin, 2 étages, 2e classe; coût prob. \$1,500. Prop. N. Bellemare, Ste-Marie.

Ave. Orchard, prs Marie-Anne, quartier Emard, 1 maison, 2 logements, 2 étages, 3e classe, façade bois et brique; coût prob. \$1,000. Prop. I. Pellegrem, 1559 Notre-Dame Ouest.

Rue Emma, près Fullum, quartier Ste-Marie, 1 maison, 2 logements, bois et brique, 2 étages, 3e classe; coût prob. \$1,300. Prop. Arsène Léveillé, 22 ruelle Fullum.

Rue Ste-Catherine Ouest, quartier St-Georges, répar. à 1 logement et 1 magasin; (convertir toute la bâtisse en magasin); bâtisse pierre et brique solide, 3 étages, 3e classe; coût prob. \$3,000. Prop. Succ. John Pratt, 72 St-Jacques.

Ave. Bois de Boulogne, prs Champlain, quartier Bordeaux, 1 maison, 1 logement, 2 étages, 3e classe, façade en bois; coût

prob. \$1,000. Prop. M. Galarneau, 1889 St-Denis.

Coin rues Rose Delima et Notre-Dame, quartier St-Henri, 1 four, 3e classe, façade en brique; coût prob. \$100. Alexis Pilon, 1680 Notre-Dame Ouest.

Rue Sanguinet, près Boul. St-Joseph, quartier Laurier, 1 maison, 5 logements, 3 étages, 3e classe, façade en bois et brique; coût prob. \$6,000. Prop. Edmund Trahan, 1272 Boul. St-Laurent.

Rue Hochelaga, près Hogan, quartier Hochelaga, 1 hangar, 1 étage, 3e classe, comme clos bois et foin, façade en bois; coût prob. \$100. Prop. G. D. Brien, 449 De Lévis.

Rue Esplanade, près Bernard, quartier Laurier, 1 maison, 3 logements, 3 étages, 3e classe, façade en brique pressée; coût prob. \$4,000. Prop. Dame Ida Prud'homme, St-Laurent, Qué.

Ave. Madison, près Sherbrooke, quartier Notre-Dame de Grâces, 1 maison, 1 logement, 1 étage, 3e classe, en brique; coût prob. \$2,000. Prop. F. E. Elliott, 103 Irvine Ave. Westmount.

**NOUVELLES DECLARATIONS SOUS LA LOI LACOMBE**

Semaine finissant le 7 janvier 1911.

**Employés**

Ariano, Henry . . . . . B. Ariano  
 Carrière, F. X. A. . . . . F. Lapointe  
 Joly, Léon . . . . . The McWelland Stair Co.  
 Ladouceur, Louis Oswald . . . . . Dr John  
 . . . . . Cunningham  
 Lundberg, Erie V. . . . . M. S. R. Co.  
 Sansoucy, E. . . . . Jas. McCready Co.  
 Stanton, C. E. . . . . Cité de Montréal  
 Jarnell, Thos. . . . . A. R. Whithall

**Employeurs**

**Renseignements Commerciaux**

**PROVINCE DE QUEBEC**

**Cessions**

Joliette—Gravel, Téléphore, Mdses. sèches.  
 Montréal—Boucher, E., habits.  
 Diamond L., merceries.  
 Dyon, J. B., merceries.  
 Vézina, Omer, vaisselle, etc.  
 St-Aubert—Lavallée, F. X., mag. gén.  
 St-Louis de Bonsecours—St-Germain, Jos  
 Beauport—Bédard & Bélanger à Henri  
 Cauchon.  
 Cedar Hall—Gagnon, J. P. E. à Lepage  
 & Fils.  
 Chicoutimi—Gagnon, J. P. E. à Alf. God-  
 bout, Mfr. de portes et châssis.  
 Montreal—Wilks & Burnett, à N. Desjar-  
 dins, bois, etc.  
 Bilodeau & Shalifour à Robert &  
 Frère, plombiers.

**Décès**

Bolton Centre—Holland, J. N., mag gén.

**Dissolutions de Sociétés**

Beloil—Malo, Gaudette & Cie, voitures.  
 Montréal—Dastous & Goyette. Alf Goyet-  
 te continue seul, Ferronneries.  
 Froelick & Fraid nouveautés en annon-  
 ces.  
 Goldstein Mendelsohn Bros.  
 McDougall & Cowans, agents de change  
 National Quick Lunch. Mde Moreau  
 continue.  
 Redpath & Cie, agents de change.



**BANNER 1911**

**Lanterne Cold Blast**

**Echantillons prêts maintenant !**

Réservoir à huile agrandi. — La Lanterne Banner brûle maintenant quinze heures de plus que toute autre lanterne C. B.

**FERMETURE A LEVIER AUTOMATIQUE RENFORCÉE**

**La Lanterne C. B. la plus pesante et la plus belle sur le Marché**

**Avez-vous vu la Lanterne COLD BLAST, c'est-à-dire une lanterne de 1er ordre, au prix d'une lanterne de 3me ordre?**

**Ontario Lantern & Lamp Co. Limited  
 HAMILTON, ONT.**

## PRÊTS ET OBLIGATIONS HYPOTHECAIRES

Pendant la semaine terminée le 7 janvier 1911.

En négligeant les prêts inférieurs à \$500, il y a eu dans les bureaux d'enregistrement d'Hochelega et Jacques Cartier et de Montréal-Est, 49 prêts et obligations enregistrés pour un montant de \$161,026.50.

Pour deux obligations de \$3,000 chacune et un prêt de \$5,000, le taux de l'intérêt n'a pas été indiqué.

Le plus fort prêt a été de \$25,000 au taux de 5 p.c., vient ensuite un prêt de \$22,000 au taux de 5½ p.c.; puis, au même taux, une somme de \$10,000. Tous les autres prêts sont au-dessous de ce dernier chiffre.

Voici comment se répartissent les montants prêtés :

3 prêts à 5 p.c.	\$28,500.00
3 prêts à 5½ p.c.	36,000.00
26 prêts à 6 p.c.	64,850.00
1 prêt à 6½ p.c.	3,500.00
10 prêts à 7 p.c.	15,183.50
3 prêts à 8 p.c.	1,993.00
3 prêts à .....	11,000.00
<b>49</b>	<b>\$161,026.50</b>

## BUREAU DE MONTREAL OUEST

Date	Montant	Taux d'intérêt	Nom du Prêteur	Nom de l'Emprunteur	Affectant un ou des lots d'un quartier de Montréal ou autres villes	Nature de l'acte
Janvier 3	.....	.....	Joseph Deschambault.....	Wilfrid Gauthier .....	St Antoine.....	Obligation.
" 7	.....	.....	A. Godin.....	Julien Brosseau.....	do .....	"

## BUREAU DE MONTREAL EST

Janvier 3	\$ 4000	5½	Le Crédit Foncier Franco-Canadien.....	Dame Octave Drouin .....	St Jacques .....	Prêt.
" 3	4300	6	do .....	J. Philibert R. Drouin.....	do .....	"
" 3	1900	6	Dame Charles James Morris.....	Vigdor Steinberg et Hains Sviahilsky .....	St Louis .....	"
" 4	500	6	Arthur Thomas .....	Anoine Charland .....	Ste Marie.....	"
" 4	1000	6	Le Crédit Foncier Franco-Canadien.....	Maxime Lapointe.....	do .....	"
" 4	4000	6	Joseph Ludger Clément.....	Zotique Lefebvre.....	St Jacques.....	Obligation.
" 5	2800	6	Le Crédit Foncier Franco-Canadien.....	Jos. et Adolphe Klein .....	St Louis .....	Prêt.
" 5	1500	6	Melle Elizabeth Francis Symmers.....	Napoléon Deslauriers.....	St Laurent.....	"
" 6	500	8	Joseph Beauchamp .....	Albert Jolicœur .....	St Jacques.....	Obligation.
" 7	22000	5½	The Standard Life Assurance Co .....	Charles Herbert Godfrey.....	St Laurent.....	Prêt.
" 7	25000	5	The North British & Mercantile Insurance Co.....	Les Sœurs de la Miséricorde de Montréal.....	St Jacques .....	"

## BUREAU D'HOHELAGA ET JACQUES-CARTIER

Janvier 2	\$ 3700	6	F. X. Craig .....	Calixte Desnoyers .....	St Gabriel .....	Obligation.
" 2	693	8	Mde Vve C. H. Alex. Guimond .....	Adéoda Brisebois .....	Duvernay .....	"
" 3	2000	7	Bénoni Verdon .....	Joseph Jacob & Cie .....	St Henri.....	"
" 3	2000	6	Joseph Godmier .....	Joachim Lemay .....	St Jean Baptiste.....	Prêt.
" 3	1500	6	Les Religieuses Carmélites .....	Frédolin Demers .....	St Denis .....	Obligation.
" 3	2500	6	Le Crédit Foncier Franco-Canadien .....	Robert McLaughlin.....	Westmount.....	Prêt.
" 3	3000	.....	The Molson's Bank, Maisonneuve Branch .....	Guésime Audy .....	Sa. It aux Recollets.....	Obligation.
" 3	3000	.....	do .....	Cie Perrault & Audy Limitée .....	do .....	"
" 3	1400	7	The Trust & Loan Company of Canada.....	William Pellerin .....	Verdun .....	Prêt.
" 4	2250	6	Cléophas Dragon .....	Fabien Chatebois .....	Hochelega .....	Obligation.
" 4	3000	7	Edouard Bédard .....	Joseph Lafrance .....	DeLorimier.....	"
" 4	\$953.50	7	F Tremblay & Cie .....	Charles Pownall .....	St Henri.....	"
" 4	\$ 1200	6	Joseph L. Hourbonnais .....	Hilaire Daoust .....	St Gabriel .....	"
" 4	800	8	Anthime Gadbois .....	Frédolin Demers .....	St Denis .....	"
" 4	2000	6	Le Crédit Foncier Franco-Canadien .....	Stanislas D. Vallières.....	Westmount.....	Prêt.
" 4	2000	7	Alphonse Germain .....	Mde Vve J. Levert .....	St Denis.....	"
" 4	750	7	Éonidas Villeneuve .....	Auguste Sigouin .....	do .....	Obligation.
" 4	6000	6	Exécuteurs testamentaires de feu Simon Lacombe.....	Diana Riopelle.....	St Jean Baptiste.....	"
" 4	5000	6	do .....	Victor Morin.....	do .....	"
" 5	500	7	Dolvé Forget.....	Elzéar Pelletier .....	Longue Pointe.....	"
" 5	2500	6	The Synod of the Dix of Montréal .....	Samuel S Sharpe .....	Mont Royal.....	Prêt.
" 5	500	6	Mde Vve Edmond Fréchette .....	Edouard Dupuis.....	Outremont.....	Obligation.
" 5	2500	7	The Trust & Loan Co. of Canada.....	Thomas H. Higginson .....	St Henri.....	Prêt.
" 6	1600	7	Robert Bremner .....	Albert Louette .....	Maisonneuve.....	Obligation.
" 6	1600	6	Edmée Thibaudeau .....	Mde Willi-m Dalpé .....	N. Dame de Grâces.....	"
" 6	500	6	do .....	do .....	do .....	"
" 6	3000	5	Arthur Robillard .....	William T. Heney.....	Outremont.....	"
" 6	3000	5	Exécuteurs testamentaires de feu William Fraser .....	James F. Gillespie.....	Laurier .....	Prêt.
" 7	4000	6	Cyprien Gelinus .....	Geo. Lebel .....	do .....	Obligation.
" 7	4000	6	Richard Lamb .....	George W. Goodbody .....	Outremont.....	Prêt.
" 7	1700	6	Amélie Godin .....	Julien Brosseau .....	St Antoine.....	Obligation.
" 7	900	6	Société de l'Union St Joseph de St Henri .....	Raphael Sénécal .....	Verdun .....	"
" 7	10000	5½	Mde Vve Nap. C. M. Moret et al .....	Donald W. Ross jr.....	Westmount.....	Prêt.
" 7	3500	6½	Albert Dupuis .....	Hermine Lespérance .....	Laurier.....	Obligation.
" 7	5000	.....	Frédéric Fairman et al .....	Robert Neville, jr.....	Westmount.....	Prêt.
" 7	1800	6	Le Crédit Foncier Franco-Canadien .....	Joseph Nap. Fautoux.....	St Henri.....	"
" 7	3000	6	Tréfilé Bleau .....	Hervé P. Renaud .....	Roquemont.....	Obligation.
" 7	1500	6	Pierre Paquette.....	Dame Zotique Trudel.....	Laurier .....	"

# Ventes par le Shérif

Du 16 au 21 Janvier 1911.

## District de Montréal

Laurent Justin Foisy vs Elias Ilieff.  
Montréal. — Un emplacement situé à Tétraultville, rue Azilda, No 150 de la sub. du lot No 399 du plan officiel de la paroisse de la Longue Pointe, avec bâtisses, etc.

Vente au bureau du Shérif de Montréal le 19 janvier à 10 hrs. a.m.

## District de Richelieu

Exeas Lebrun vs Charles Sévigny.  
Saint-David. — 1o. Une terre, en la concession Ste-Cécile, No 805 du cadastre officiel avec bâtisses. 2o. Une terre, même concession, No 806 du cadastre, circonstances et dépendances. 3o. Un morceau de terre, en la concession Arthur, parties des Nos 851, 852 et 853 du cadastre officiel, circonstances et dépendances.

Vente à la porte de l'église paroissiale de Saint-David, le 19 janvier à 10 hrs. a.m.

—Pierre Dumontier vs. Rémy Désy.  
Saint-Barthélemi. — Un emplacement dans le village, rue Adélar, faisant partie des lots Nos 425 et 428 du cadastre et ficel, avec bâtisses.

Saint-Cuthbert. — Une terre, en la concession du 2e rang du Nord, No 137 du cadastre, circonstances et dépendances.

Vente le 18 janvier à la porte de l'église: à Saint-Barthélemi, à 10 hrs. a.m. pour le premier lot et à Saint-Cuthbert à 1 hr. p.m. pour le deuxième lot.

## District de Rimouski

The Eastern Townships Bank vs Stanislas Simard.

Canton Nemtayé — 1o. Le lot lettre E, rang 5. 2o. Tous les droits d'occupation, de défrichements, de préemption et autres sur le lot No lettre E, rang 6, y compris les bâtisses.

Vente à la porte de l'église de St-Benoit. Joseph-Labre, Amqui, le 18 janvier à 10 hrs. a.m.

## District de St-François

George L. Masten, vs Pierre Robert et al.

Canton de Compton. — Morceau de terre avec bâtisses et améliorations, lot No 6a du 2e rang.

Vente à la porte de l'église de Saint-Thomas de Compton, le 19 janvier à 2 hrs. p. m.

—Poseph Marcoux vs Onésime alias Isaac Marcoux.

Canton de Weedon. — Un terrain Nos 4c et 4d du 2e rang, avec bâtisses, etc.

Vente à la porte de l'église de Saint-Janvier de Weedon, le 17 janvier, à 2 hrs. p.m.

## District de Trois-Rivières

Louis Henri Nobert et al vs. Joseph Landry.

LaRochelle. — Un terrain de 50 pieds sur la rue Royale, avec bâtisses, partie du lot No 58 du Cadastre.

Vente à la porte de l'église de Saint-Grégoire, village de LaRochelle, le 18 janvier à 10 hrs. a.m.

—Joseph Louis Durand, et al, vs Napoléon Charbonneau.

Trois-Rivières. — Deux terrains au côté nord-est de la rue de Plaisance, Nos 844 et 845 du cadastre de la dite cité, maison, magasin, etc.

Vente au Palais de Justice en la cité de Trois-Rivières le 17 janvier à 10 hrs. a.m.

# PROVINCE DE QUEBEC

## COUR SUPERIEURE

### ACTIONS

Défendeurs	Demandeurs	Montants
<b>Chambly Bassin</b>		
Depelteau, Art.		
Tenaglio, Jos. . . . .	Jos Trudeau	500
Meunier & Fils, S. . . . .	L. Mallard	4e cl.
<b>Ste-Agathe des Monts</b>		
Jetté, Moïse . . . . .	Larue Cloutier	Ltée 402
<b>Saint-Jérôme</b>		
Gagnon, Ed. . . . .	Frs Galipeau	2200
<b>St-Léonard, Port Maurice</b>		
Brochu, Ls. . . . .	P. Larivière & Cie	228
<b>Sommerville</b>		
Bonneville, A. . . . .	Larue Cloutier	Ltée 4e cl.
<b>Sorel</b>		
Dallaire, H. . . . .	Lewis Bros	135

## COUR SUPERIEURE

### JUGEMENTS RENDUS

Défendeurs	Demandeurs	Montants
<b>D'Israéli</b>		
Gagnon, Art. . . . .	Larivière Inc.	145
<b>Joliette</b>		
Lajeunesse, Ls. . . . .	J. Théo. Alain	100
<b>Lachine</b>		
Beaudoin, M. . . . .	Jos. Picard & Cie	28
<b>Laprairie</b>		
Charron, Armand . . . . .	Marie Charon-Michaud	140
<b>Roxton Falls</b>		
Leroux, R. I. . . . .	Gullbault Desparois & Garneau	169
<b>St-Laurent</b>		
Descent, Ezilda . . . . .	Gauthier & Baure regard	123
<b>St-Pierre</b>		
Bertrand, Géd. . . . .	J. H. Redfern	196
<b>St-Rémi d'Amherst</b>		
Labelle, Art. . . . .	F. X. St-Charles & Cie	127
<b>Verdun</b>		
Lapierre, Hector . . . . .	Ls. Couillard	173
Laboie, Nap. . . . .	Jos H. MacDuff	473

## COUR DE CIRCUIT

### JUGEMENTS RENDUS

Défendeurs	Demandeurs	Montants
<b>Cheneyville</b>		
Kouri & Cie, Eliza . . . . .	G. N. Pichet	20
<b>Drummondville</b>		
Boileau Geo. . . . .	Empire Cream Separator Co. of Canada, Ltd	38
<b>Grande Bale</b>		
Laberge, T. L. . . . .	R. C. Miller	14
<b>Maisonneuve</b>		
Aubry, G. . . . .	M. Lemieux	54
Beaudry, D. . . . .	F. Leysen	60
Simard, M. . . . .	R. Jodoin	31
<b>New Richmond.</b>		
McKenzie, W. H. . . . .	Atlas Assur. Co.	12
<b>Outremont</b>		
Talbot-Allard Lumber Co. Lt . . . . .	F. Gervais	63

Roch, Prévost & Cie. Mdses sèches en gros.  
St. James Investment Co., Ltd.  
Shapiro & Tierner. Habits, etc.  
Thackeray, Chas. & Cie. Mde Thackeray continue. Contr.  
Westmount Ladies & Gents' Tailoring.  
Québec—Carrier & Cie. Immeubles.  
St-Laurent—Dorais & Sabourin. Manufacture de portes et châssis.  
St-Raymond—Robitaille, Plante & Cie. Tailleurs de pierre.  
Waterloo—Raymond & Audet, tailleurs.

### En Difficultés

Montréal—Adelstein, J. L. & Cie, chaussures.  
Berthelet, E. D., épicier.  
Canadian Fergus Co.  
Economical Drug Co. Ltd.  
McCaughan & Cie., chaussures.  
Perry, James, chaussures.  
Standard Paper Bottle Co.  
Sherbrooke—Ever Rest Spring Bed Co.  
St-Prime—Marchand, J. E.  
Morency, Cyrille.  
Valleyfield.—Thisdale, L. O., chaussures.

### Fonds à Vendre

Hardley.—Cochrane, Alex., mag. gén.

### Fonds Vendus

Montréal.—Delisle, J. N., tabacs.  
Tsipuras & Drakulos, boulangers.  
Québec—Emond, Alb., épicier.  
St. Roch de L'Achigan—Blouin, Adrien, boulanger.  
Sherbrooke—Azakie & Cie.

### Incendies

Acton Vale.—Archambault, J. E., assuré.  
Lac Mégantic—Belgarde, Adélar, barbier.  
Lemay, Art., boulanger.  
Robitaille Frères, assurés, habits.  
Montréal.—Giroux, J. L., assuré, ferronneries.  
Bradner, Jos. & Cie. Mfrs fourrures.  
Dominion Supply Co., fournitures pour magasins de chaussures & cordonniers.  
Delles. Louttitt, café.  
Prince Arthur Jobbing Store, mdses de fantaisie.  
Windsor Mills—Costello, Thos., hôtel.

### Nouveaux Etablissements

Laprairie—Brassard, Pagé & Cie, bouchers.  
Montréal—Canadian Cutler Mail Chute Co.  
Canadian Gas Saving Co.  
Canadian Rotary Machine Co.  
Christie Realty Co.  
Cie. de Publication Niagara.  
Imperial Grocery.  
Mackay, Ltd.  
McMillan & Samson.  
Morency Fils & Cie. mfrs. portes et châssis.  
Muir & McComb, importateurs.  
Séguin & Cie., tabacs.  
Stroud & Fils, thés en gros.  
Stanton Photographic Co.  
Tessier & Cie., financiers.  
Trade Union Cooperative Bakery.  
Vineber Singer Co.  
Thetford Mines—Hamel & Hamel, mfrs. d'eaux gazeuses.

L'annonce représente la vapeur qu'actionne la machinerie, montez la vapeur. La publicité est le lubrifiant des affaires, ne ménagez pas l'huile. La publicité est le réveil-matin des affaires, sonnez le réveil.



# Table Alphabétique des Annonces.

Allan, Hills Edge Tool Co. . . . .	44	Gagnon, P. A. . . . .	43	Mutuelle du Commerce. . . . .	55
Allard, Amédée. . . . .	38	Carand, Terroux & Cie. . . . .	43	McArthur & Co. Ltd. (Alex.) . . . .	49
American Can Co. . . . .	11	Génin, Trudeau & Cie. . . . .	19	McDougall & Co. Ltd (Alex.) . . . .	46
Asbestos Manufacturing. . . . .	48	Gibb & Co., Alex. . . . .	46	McGregor & Banwell Fence Co. . . .	51
Assurance Mont-Royal. . . . .	55	Gilbertson's. . . . .	53	McLaren & Co. (D. K.) . . . . .	32
Aylmer Condensed Milk Co. . . . .	15	Gillett Co. Ltd. (E. W.) . . . . .	20		
		Giroux, Lucien. . . . .	38	National Acetilene Co. . . . .	51
Baker & Co. (Walter). . . . .	18	Gonthier, Geo. . . . .	43	National Licorice Co. . . . .	18
Banque d'Hochelaga. . . . .	43	Gould Cold Storage Co. . . . .	4	New Victoria Hotel. . . . .	38
Banque de Montréal. . . . .	43	Grand Trunk Railway. . . . .	47	Nova Scotia Steel Co. . . . .	46
Banque Nationale. . . . .	45	Gravel, Ludger. . . . .	45		
Banque Molson. . . . .	45	Gravel & Ouimet. . . . .	38	Ontario Lantern Co. . . . .	39
Banque Provinciale. . . . .	45	Gunn, Langlois etCie. . . . .	6	Ontario Silver Co. . . . .	38
Bélanger, L. . . . .	38			Pagnuelo, Tancrede. . . . .	38
Binette, Jos. . . . .	38	Hébert, L. H. . . . .	52	Quebec Steamship. . . . .	47
Boker Co. . . . .	53	Hôtel Victoria. . . . .	38		
Bowser, S. F. & Co. . . . .	17	Hutton & Co. (James). . . . .	46	Rapid Tool Co. . . . .	48
Brodie & Harvie. . . . .	12			Révillon Frères. . . . .	42
Brunette, Jos. A. . . . .	38	Imperial Varnish Co. . . . .	48	Rolland & Fils, J. B. . . . .	38
		International Varnish Co. . . . .	44		
Canada Life Assurance Co. . . . .	55	Jardine & Co., A. B. . . . .	47	Sherbrooke Scale Co. . . . .	49
Canada Sugar Refining Co. . . . .	13	Jonas & Cie, Henri. . . . .	2	Shurley & Dietrich. . . . .	42
Canada Wire Goods Co. . . . .	46			Simonds Canada Saw Co. . . . .	50
Canadian Northern Co. . . . .	47	Lacaille, Gendreau & Cie. . . . .	18	Simple Acct. Salesbook. . . . .	9
Canada Paper Co. . . . .	22	Lake of the Woods Milling Co. . . . .	18	Snap & Co. . . . .	6
Canadian Salt Co. . . . .	13	Laing Packing & Provision Co. . . . .	8	Snowdon & Ebbitt. . . . .	8
Chauvin, Baker & Walter. . . . .	38	Lamarre & Cie, W. . . . .	38	Sun Life of Canada. . . . .	55
Church & Dwight. . . . .	15	Laporte, Martin & Cie. . . . .	5	Surveyer, L. J. A. . . . .	38
Ciceri Co., Ltd. (The Charles). . . . .	16	La Prévoyance. . . . .	55	St-Charles Condensed Milk Co. . . . .	15
Cie. Can. Produits Agricoles. . . . .	4	La Sauvegarde. . . . .	54	St. Lawrence Sugar Co. . . . .	11
Cie. des Moulins du Nord. . . . .	49	Laurence & Robitaille. . . . .	38		
Clarkè Wm. . . . .	12	Leonard Bros. . . . .	4	Tanglefoot. . . . .	21
Connors, Bros. . . . .	20	Leslie & Co., A. C. . . . .	32	Théâtre National. . . . .	38
Cottam Bart . . . . .	18	Liverpool & London & Globe. . . . .	55	Tippett & Co., A. P. . . . .	15
Couillard, Auguste . . . . .	13	London Guarantee & Accident Co. . . . .	54	Tobin Arms Mfg. Co. . . . .	48
		London & Lancashire. . . . .	54	Truro Condensed Milk Co. . . . .	17
Dàoust Realty Co. . . . .	38				
Deneau, L. . . . .	38	Marion & Marion. . . . .	47	Uncle Sam Dressing Co. . . . .	18
Departement de l'Immigration. . . . .	7	Massicotte, O. . . . .	38	United Soap Co. . . . .	9
Dominion Canners Co., Ltd. . . . .	3	Mathewson's Sons. . . . .	9	Union Mutual Life Ins. Co. . . . .	55
Dominion Cartridge Ltd. . . . .	33	Mathieu (Cie J. L.) . . . . .	17	Upton & Co., (The T.) . . . . .	42
Dominion Molasses. . . . .	17	Maxwell & Co. (David). . . . .	44		
Douglass, J. M. & Co. . . . .	1	Metropolitan Life Ins. Co. . . . .	55	Verret, Stewart & Co., Ltd. . . . .	11
Dougall Varnish. . . . .	46	Ministère des Travaux publics. . . . .	12, 53		
		Montbriand, L. R. . . . .	38	Warmington, John N. . . . .	45
Edwardsburg Starch Co., Ltd. . . . .	56	Montreal Biscuit Co. . . . .	12	Watson, Andrew. . . . .	79
Equitable. . . . .	55	Montreal Canada. . . . .	55	Western Canada Four Mills Co. . . . .	1
Esinhart & Evans. . . . .	54	Montreal Crokery. . . . .	7	Western Ass. Co. . . . .	55
		Mooney Biscuit & Candy Mfg. Co. . . . .	18	Wilkinson, Heywood & Clark. . . . .	71
Fairbanks & Co., N. K. . . . .	10	Morrow Screw Ltd. (The John) . . . . .	43	Wilks & Burnett. . . . .	43
Federal Life Assurance Co. . . . .	55	Mott, John P. & Co. . . . .	18		
Fells & Co. . . . .	32	Munn Co. . . . .	45		
Findlay & Howard, Ltd. . . . .	38				
Fidelity Phenix Fire Insurance Co. . . . .	55				

## SCIES MAPLE LEAF

Nos Scies  
sont trempées  
au moyen  
d'un procédé  
secret.

Satisfaction  
garantie.



THE MAPLE LEAF SAW WORKS  
SHURLY-DIETRICH CO., LIMITED, Galt, Ont.

# BANQUE DE MONTREAL

(FONDEE EN 1817)

CONSTITUEE PAR ACTE DU PARLEMENT

Capital tout payé.....\$14,400,000.00  
Fonds de Réserve..... 12,000,000.00  
Profits non Partagés..... 961,789.11

SIEGE SOCIAL, MONTREAL

BUREAU DES DIRECTEURS

Le Très Hon. Lord Strathcona and Mount  
Royal, G.C.M.G., G.C.V.O., Président Honoraire  
R. B. Angus, Président.  
Sir Edward Clouston, Bart., Vice-Président.  
E. B. Greenshields, James Ross, David Morrice,  
Sir William Macdonald, Hon. Robt Mackay,  
C. R. Hosmer, H. V. Meredith,  
Sir Thos. Shaughnessy, K.C.V.O., A. Baumgarten.  
Sir Edward Clouston, Bart., Gérant-Général.  
A. Macnider, Insp. Chef et Surtint. des Succursales.  
H. V. Meredith, Asst. Gér.-Gén. et Gér. à Montréal.  
C. Sweeny, Surtintendant des Succursales de la  
Colombie Anglaise.  
W. E. Stavert, Surtintendant des Succursales des  
Provinces Maritimes  
F. J. Hunter, Inspecteur Succursales N. O. et C. B.  
E. P. Winslow, Inspecteur Succursales Ontario.  
D. R. Clarke, Inspecteur Succursales Provinces  
Maritimes et Terre-Neuve.

SUCCESSALES :

144 Succursales au Canada.  
Grande-Bretagne, Londres, Bank of Montreal—  
47 Threadneedle St., E. C., F. Williams Taylor,  
Gérant.  
Etats-Unis, New-York—64 Wall St., R. Y. Hebden  
W. A. Bog et J. T. Molineux, Agents.  
Chicago, Banque de Montréal—J. M. Greata, Gér  
Spokane, Wash., Bank of Montreal  
Terre-Neuve: St. John's, Bank of Montreal  
Birchy Cove, Baie des Isles Bank of Montreal  
Mexique, D. F., Bank of Montreal.  
T. S. O. Saunders, Gérant

## GEO. GONTHIER

EXPERT COMPTABLE ET AUDITEUR

103 Rue St-François-Xavier  
MONTREAL  
TEL. BELLE, MAIN 3701

Arthur W. WILKS Alexander BURNETT  
**WILKS & BURNETT**  
Comptables, Auditeurs, Commissaires pour  
toutes les Provinces  
Règlement d'affaires de Faillites  
601 BATAISSE BANQUE MARCHANDS  
Téléphones { BELL MAIN 5500  
MARCHANDS 849 MONTREAL

## The John Morrow Screw, Limited.

Ingersoll Nut Co., Limited.

Ecoures comprimés à chaud. Ecoures comprimés à froid. Ecoures demi-finis. Ecoures finis. Ecoures en acier tourné. Ecoures en laiton carrés et hexagonaux. Ecoures en laiton moulés. Vis d'arrêt. Vis à Grosse Tête.

Spécifiez toujours la marque "MORROW," c'est la meilleure.

INGERSOLL, ONT.

<b>Sainte-Agathe des Monts</b>		
Prévost, A. . . . .	A. Berman	35
<b>Saint-Clet</b>		
Brisebois, Jos. . . . .	De E. Lagacé	4
<b>St-Elie de Caxton</b>		
Garceau, Fred. . . . .	R. C. Miller Coût seul	
<b>Saint-Elphège</b>		
Boisvert, Z. . . . .	J. B. McColl	8
<b>Saint-Gabriel de Brandon</b>		
Falardeau, E. . . . .	Ls. Gravel	67
<b>Saint-Hyacinthe</b>		
Brodeur, R. O. . . . .	J. H. E. Jonas	70
Dubuc, J. A. R. . . . .	G. E. Léger et al	10
<b>Saint-Jovite</b>		
Martel, J. . . . .	H. Fortier	50
<b>St-Rémi</b>		
Touzin, L. . . . .	Manson, Campbell Co. Ltd. . . . .	20
<b>Summerlea</b>		
Spicer, H. E. . . . .	W. C. Throsby	15
<b>Terrebonne</b>		
Labelle, Emile . . . . .	Dominion Wire Rope Co. Ltd. . . . .	90
<b>Verdun</b>		
Germain, Ls. . . . .	T. Préfontaine	87
<b>Weedon</b>		
Courtois, I. . . . .	R. C. Miller	15
<b>Westmount</b>		
Suckling, H. M. . . . .	Hartford Ins. Co. . . . .	26

### Briques Réfractaires

Bien que les briques réfractaires soient destinées aux poêles et aux fours, on les emploie de plus en plus pour la construction dans ce pays; les architectes et les entrepreneurs les spécifient pour les travaux de construction, particulièrement pour la construction des grands édifices, tels que hôtels, théâtres, églises, édifices publics, etc.

Parmi les diverses briques réfractaires sur le marché en ce moment, celles qui ont le plus de vogue sont les briques des marques "Gartosh" et "Glenboig", manufacturées par Glenboig Union Fire Clay Co., Limited, Glasgow, Ecosse, briques bien connues des principaux architectes et entrepreneurs, et qui sont préférées à raison de leur supériorité. Beaucoup d'édifices municipaux du Canada sont construits en briques Glenboig; on remarque parmi ces édifices le Château Frontenac à Québec et les hôtels du Canadian Pacific Railway.

Les briques réfractaires "Glenboig" furent mises pour la première fois sur le marché en 1836. Depuis cette époque, la demande a augmenté d'une manière soutenue, et maintenant, dans tous les grands centres du monde, on remarque de la brique Glenboig dans quelques-unes des plus grandes constructions.

Les briques "Glenboig" et "Gartosh" ont un haut degré d'infusibilité. Elles ont encore une autre bonne qualité, celle de ne se dilater presque pas sous l'action de la chaleur, ni de ne pas se contracter en refroidissant. En conséquence, elles ne se fendent pas et restent dans la position où on les a placées.

L'essai au four est le seul qui soit sûr, et c'est sur cette épreuve, faite pendant de nombreuses années, que s'appuie la renommée des briques "Glenboig". C'est ce qui explique le grand développement des affaires de la Glenboig Company, qui est maintenant la plus importante compagnie de son genre en Europe.

Alex. Gibb, 13 rue Saint-Jean, Mont-

# BANQUE D'HOCHELAGA

1874-1909.

Capital autorisé \$4,000,000  
Capital payé \$2,500,000  
Réserve \$2,500,000  
Total de l'actif au-delà de \$23,000,000.00

DIRECTEURS:

Hon. J. D. ROLLAND, Président  
ROBT. BICKERDIKE, Ecr., M.P. Vice-Président  
J. A. VAILLANCOURT, Ecr.,  
A. TURCOTTE, Ecr.  
E. H. LEMAY, Ecr. J. M. WILSON, Ecr.  
HON. F. L. BEIQUE,  
M. J. A. PRENDERGAST, Gérant-Général.  
F. G. LEDUC, Gérant.

Bureau Principal. — Montréal  
BUREAUX DE QUARTIERS

AVE. MONT-ROYAL, (coin St-Denis)  
RUE STE-CATHERINE, EST  
RUE STE-CATHERINE, CENTRE  
RUE NOTRE DAME, OUEST  
HOCHELAGA  
MAISONNEUVE  
POINTE ST-CHARLES  
ST-EDOUARD  
ST-HENRI  
VILLE ST-LOUIS  
VERDUN, près Montréal.  
VIAUVILLE, près Montréal.  
DELORIMIER  
EMARD

SUCCESSALES

BERTHIERVILLE, P.Q.  
EDMONTON, ALTA  
FARNHAM, P.Q.  
JOLIETTE, P.Q.  
LAPRAIRIE, P.Q.  
L'ASSOMPTION, P. Q.  
LOUISEVILLE, P.Q.  
QUEBEC, P.Q.

" ST-ROCH  
SOREL, P.Q.  
SHERBROOKE, P.Q.  
ST-RONIFACE, Man.  
ST-HYACINTHE, P.Q.  
ST-JACQUES L'ACHIGAN, P.Q.  
ST-JEROME, P.Q.  
ST-PIERRE, Man.  
TROIS RIVIERES, P.Q.  
VALLEYFIELD, P.Q.  
VANLIERE HILL Ont.  
WINNIPEG, Man., Higgins Ave.

Emet des Lettres de Crédit Circulaires pour les voyageurs, payables dans toutes les parties du monde; ouvre des crédits commerciaux; achète des traites sur les pays étrangers; vend des chèques et fait des paiements télégraphiques sur les principales villes du monde; prend un soin spécial des encaissements qui lui sont confiés, et fait remise promptement au plus bas taux du change. Intérêts alloués sur dépôts d'épargne.

## GARAND, TERROUX & CIE

BANQUIERS ET COURTIERS

116, RUE SAINT-JACQUES, MONTREAL  
EN FACE DU BUREAU DE POSTE

## P. A. GAGNON

COMPTABLE LICENCIÉ

(Chartered Accountant)

Chambres 315, 316, 317 Edifice New-York Life  
11 Place d'Armes, . . . MONTREAL  
Bell Main 4912

Maison Fondée en 1870.

## AUGUSTE COUILLARD

Importateur de

Ferronnerie et Quincaillerie  
Verres à Vitres, Peintures, etc.

Spécialité: Poêles de toutes sortes.

Nos. 232 à 239 rue St-Paul  
Routes 12 et 14 St-Amable. Montréal.

La maison n'a pas de commis voyageurs et fait bénéficier ses clients de cette dépense. Attention toute spéciale aux commandes par la maille Messieurs les marchands de la campagne seront toujours servis aux plus bas prix du marché.

## ESSAYEZ

nos Célèbres Peintures Préparées  
de Fabrication Anglaise,

### Marque "FALCON,"

Blanc de Plomb, Minium, etc. Vernis  
pour Peintres de Bâtisses et Pein-  
tres de Voitures.

Notre EMAIL-FALCONITE Blanc,  
nos Emaux Oxydés FALCON,  
Nos Peintures Vernis pour Voitures,  
Nos Teintes Vernis LACKERITE, etc.

**WILKINSON, HEYWOOD & CLARK**  
LIMITED

(de LONDRES, Angleterre)

SUCOURSALÉ  
CANADIENNE 300 Rue Notre-Dame Ouest  
MONTREAL

FRANCIS C. REYNOLDS, Gérant.

## "Tous les Produits 'International Varnish' sont vendus en Canis- tres de Pleine Mesure Impériale."

Calculez ce que cela signifie pour le Quincaillier  
en général.

Beaucoup sont prêts à attester sous leur signature,  
que cela signifie une assurance de clientèle — un  
patronage permanent.

*Simplement parce que cela veut dire plus de satisfaction  
et de meilleures marchandises pour les clients, au  
même prix.*

Chaque Produit "International Varnish" porte  
la marque d'une "Qualité Supérieure."

*Elastica, Lacqueret, Satinette, Flatline et Wood Stains*  
—établissent et maintiennent tous votre réputation,  
et vous donnent un profit raisonnable.

Vous pouvez vous attendre en toute confiance à  
des ordres de renouvellement, quand vous spécifiez  
les Produits "International."

**INTERNATIONAL VARNISH CO.,**

LIMITED. TORONTO. WINNIPEG.

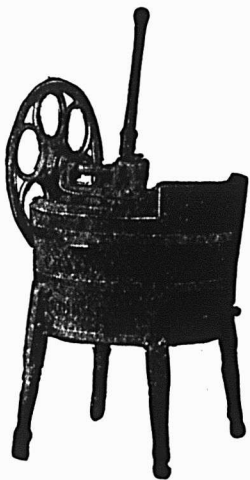

## La Dernière Machine Maxwell

est la "Laveuse Champion à Grande Vitesse." Cette machine ne diffère de la célèbre  
laveuse "Puritan" que par le mécanisme moteur.

## La Laveuse Champion à Grande Vitesse

fonctionne, comme la gravure l'indique, au moyen d'un levier. Ce levier met aussi en  
mouvement le volant qui fait quatre tours à chaque mouvement du levier. La grande  
force d'impulsion de ce volant aide à faire tourner la lessiveuse et fait fonctionner la  
laveuse "Champion" très uniment et très facilement.

C'est sûrement un splendide article de vente.

**DAVID MAXWELL & SONS, - - - St. Mary's, - Ont.**

Agence à Montréal, 446-448 rue St-Paul.



Outils à bord tranchant et Marteaux  
en Acier Sheffield, faits par des Ou-  
vriers Canadiens.

Nos marchandises donnent complète satisfaction. Il  
est profitable de les mettre en stock.

**Allan Hills Edge Tool Co.,**  
LIMITED

GALT, - - - - ONTARIO.

# LA BANQUE MOLSON

Incorporée en 1855

Bureau Principal, - - MONTREAL.

Capital payé - - \$4,000,000  
Fonds de Réserve - \$4,400,000

JAMES ELLIOTT, Gérant-Général.

A. D. DURNFORD, Inspecteur en Chef et  
Surtendant des Succursales.

Succursales dans la Province de Québec :

- Arthabaska
- Bedford, Qué.
- Chicoutimi
- Drummondville
- Fraserville et Rivière du Loup Station.
- Knowlton
- Lachine Locks
- Montréal—  
Rue Saint Jacques—  
Rue Sainte Catherine—  
Maisonneuve—  
Market and Harbour—  
Côte des Neiges  
Saint Henri—
- Pierreville
- Québec
- Richmond
- Roberval
- Sorel
- Saint-Césaire
- Saint-Flavie Station
- Saint-Ours, Qué.
- Sainte-Thérèse de Blainville
- Victoria, Ile
- Waterloo

79 Succursales dans tout le Canada.

Agences à Londres, Paris, Berlin et dans  
toutes les principales villes du monde  
Emission de Lettres de Crédit pour le com-  
merce et lettres circulaires pour voyageurs.

réal, est l'agent de vente au Canada de  
la Glenboig Union Fire Clay Co. Ltd.; et  
il nous informe que tous les principaux  
marchands de briques réfractaires et  
d'argile réfractaire tiennent ces marques  
en stock; si vous avez quelque difficulté  
à vous les procurer de votre fournisseur,  
il vous prie de lui écrire.

## LA FABRICATION DU VIN

Le sujet de ce titre semblerait avoir été  
épuisé, mais un peu de réflexion convaincra  
facilement qu'il renferme beaucoup de  
choses qui pourraient être traitées d'une  
manière plus définie, dit "Ridley's Wine &  
Spirit Trade Circular." On a mis à l'essai  
et on expérimente encore, des méthodes  
variées dans cette branche de l'industrie,  
comme dans la plupart des autres, afin d'ar-  
river à la plus grande perfection.

Après une vendange favorable, la vinifica-  
tion est de la plus haute importance, car un  
manque de soin ou d'attention aux plus  
petits détails peut gâter un vin qui autre-  
ment serait un vin fin. Tout le monde sait  
qu'on fait le vin simplement en exprimant l,  
jus du raisin, en laissant ce moût fermenter  
en le mettant en fûts et en le soutirant.  
Mais combien désastreux serait l'échec de  
celui qui essaierait de faire du vin, sans  
autre connaissances. Si quelqu'un est porté  
à douter de ce que nous disons, il pourrait  
facilement faire un essai avec quelques livres  
de raisin frais. Le résultat lui donnerait  
amplement matière à réflexion, car il est  
douteux que le produit obtenu fût potable.  
Cela semblera peut-être très étrange, car il  
faut admettre que la description ci-dessus du  
mode d'opérer est celle de la méthode qui a  
été suivie pendant des siècles. Un ancien  
auteur français a dit avec raison que le vin  
est comme l'amour "C'est souvent la manière  
de le faire qui fait tout."

L'application de principes scientifiques a  
mis au rang d'un art élevé, la fabrication  
du vin, mais malheureusement, la science  
acquise a été souvent appliquée à la sophis-  
tication des vins ou employée pour cacher  
ou dissimuler les manipulations de gens sans  
scrupules. La première chose à considérer  
pour un vigneron, est la cueillette du raisin  
quand il est arrivé à maturité complète.  
Cet état est atteint quand le raisin présente  
les caractères suivants : la queue de la grappe  
est dure, les raisins ne peuvent plus grossir,  
leur couleur normale est à son degré le plus  
foncé, ils se détachent facilement de la  
grappe où ils doivent laisser un petit  
pédicule, enfin l'acidité a disparu pour être  
remplacée par du sucre,

Toutefois, ces indications ne sont pas suf-  
fisantes pour fixer exactement le moment où  
l'on doit procéder à la vendange. Les qua-  
lités que le sol et le climat communiquent au  
raisin, ainsi que l'espèce de vin que l'on veut  
faire, exigent un degré plus ou moins grand  
de maturité.

# LA BANQUE PROVINCIALE DU CANADA

Siège Central: 7 & 9, Place d'Armes,  
Montréal, Can.

Capital Autorisé - - - - \$2,000,000.00  
Capital Versé - - - - \$1,000,000.00  
Réserve et Surplus - - - - \$361,358.98

Conseil d'Administration:

Président: M. H. LAPORTE, de Laporte, Martin  
& Cie, Administrateur Crédit Foncier Franco-  
Canadien.  
Vice-Président: M. W. F. CARSLY, de la Maison  
en Gros de Carsley, Sons & Co.  
Honorable L. BEAUBIEN, Ex-Ministre de l'Agricul-  
ture.  
Monsieur G. M. BOSWORTH, Vice-Président  
"Canadian Pacific Railway Co."  
Monsieur ALPHONSE RACINE, de la Maison A.  
Racine & Cie, Marchands en gros, Montréal.  
Monsieur L. J. O. BEAUCHEMIN, Propriétaire  
de la Librairie Beauchemin Limitée.  
TANCREDE BIENVENU, Directeur-Gérant.  
J. W. L. FORGET, Inspecteur; J. A. TURCOT,  
Assistant-Inspecteur; ALEX. BOYER, Secré-  
taire.

Censeurs:

Président: Honorable Sir ALEX. LACOSTE, Ex  
Juge en chef de la Cour d'Appel.  
Sir LOMER GOUIN, Premier Ministre Provincial  
de la Province de Québec.  
Docteur E. PERSILLIER LACHAPPELLE, Admi-  
nistrateur du Crédit Foncier Franco-Canadien.  
Département d'Epargne

Emission de certificats de dépôts spéciaux à un  
aux d'intérêt s'élevant graduellement jusqu'à 3½  
'an, suivant termes. Intérêt de 3% sur dépôts  
payables à d'mande.

44 SUCCURSALES DANS LES PROVIN-  
CES DE QUEBEC, ONTARIO ET  
NOUVEAU BRUNSWICK.

Correspondants à l'Etranger:

Etats-Unis: New-York, Boston, Buffalo, Chicago  
Angleterre, France, Allemagne, Autriche, Italie

# PATENTS

60 YEARS'  
EXPERIENCE

TRADE MARKS  
DESIGNS  
COPYRIGHTS & C.

Anyone sending a sketch and description may  
quickly ascertain our opinion free whether an  
invention is probably patentable. Communica-  
tions strictly confidential. HANDBOOK on Patents  
sent free. Oldest agency for securing patents.  
Patents taken through Munn & Co. receive  
special notice, without charge, in the

## Scientific American.

A handsomely illustrated weekly. Largest cir-  
culation of any scientific journal. Terms for  
Canada, \$3.75 a year, postage prepaid. Sold by  
all newsdealers.

MUNN & Co. 361 Broadway, New York  
Branch Office, 65 F St., Washington, D. C.

## Spécialités pour Expédition

Griffes



Bandes pour Caisses

### J. N. WARMINTON.

207 rue St-Jacques, - Montréal.

# EXTINCTEUR

"PARAGON"

Accepté par les inspecteurs  
du gouvernement.

AGENT:

LUDGER GRAVEL

26 Place Jacques-Cartier

MONTREAL



# KONKRETO

La Composition la plus hygiénique qui existe et qui convienne aux

## PLANCHERS, MURS OU PLAFONDS

en Béton ou en Ciment.

D'application facile et d'un Prix Modéré.

# KONKRETO

empêche la poussière, l'humidité et les moisissures inhérentes aux constructions en béton ou ciment non recouvertes d'un enduit protecteur.

*Se fait en deux couleurs : Gris ou Rouge.*

MANUFACTURÉ PAR

THE  
**Dougall Varnish Co. Limited.**

525, Rue St-Paul, Montreal

M. J. S. N. DOUGALL, Président

Associée avec MURPHY VARNISH COMPANY, de Newark, N. J.

# BONNES POMPES

**Donnant de Bons Profits**

Nous recherchons le marchand de pompes qui sait que la vente de bonnes pompes procure de la clientèle.

Les pompes McDougall sont bien faites, bien ajustées, bonnes à tous les points de vue.

Marque "Aremacdee"

Chaque pompe qui est vendue reste vendue et se maintient en bon ordre.

Pompes en Métal—à Main ou à Moteur—Foulantes ou Aspirantes—toutes les grandeurs, tous les genres, tous les styles, dans notre grand catalogue.



Écrivez à

**R. McDOUGALL CO., Limited**  
GALT, CAN.

Pour les Fours, il n'y a pas de meilleures briques que les briques réfractaires écossaises des Marques

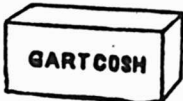

OU

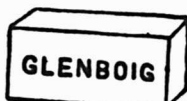

A cause de leurs belles couleurs, ce sont aussi les meilleures pour les constructions où l'on désire produire un bel aspect.

Les principaux marchands de matériaux de construction les tiennent en stock.

Agent de vente du manufacturier :

**ALEXANDER GIBB**

13, RUE ST-JEAN, - - MONTREAL.

**PERFORATED METALS**

Demandes de renseignements sollicitées

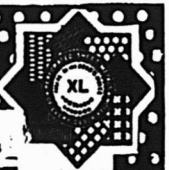

Nous faisons des perforations de toute grandeur

sur toutes sortes de métaux.

Nous manufacturons aussi de la Toile Métallique pour tous les buts, des Armatures de Béton, des Cribles à Sable, Gravier et Charbon, des Grillages de Fenêtres, des Grillages de Bureaux, Travaux Généraux en Fil Métallique et en Fer,

Canada Wire Goods Mfg. Co.,  
HAMILTON

**JOSEPH RODGERS & SONS, Limited**

Sheffield, Ang.

Évitez les imitations de notre

**COUPELLERIE,**

en vous assurant que cette MARQUE EXACTE se trouve sur chaque lame.

Seuls agents pour le Canada :

**JAMES HUTTON & CO., Montréal.**

REGISTERED TRADE MARK



GRANTED 1882

**NOVA SCOTIA STEEL & COAL CO. LIMITED.**

MANUFACTURIERS DE

ACIER en BARRES MARCHAND, MACHINERIE à ROUES, TRANSMISSIONS en ACIER COMPRIMÉ POLI, TOLES D'ACIER jusqu'à 48 pcs de large, RAILS en "T" de 12, 18, 28 et 40 lbs à la verge, ECLISSES, ESSIEUX DE CHARS DE CHEMINS DE FER.

**GROSSES PIÈCES DE FORGE, UNE SPÉCIAITÉ**

Mines de Fer, Wabana, Terre-Neuve.—Mines de charbon, Hauts Fourneaux, Fours à Réverbère à Sydney Mines, N. E.—Laminaires, Forges et Ateliers de Finissage à New Glasgow, N. E.

Bureau Principal: NEW GLASGOW, N. E.

**GRAND TRUNK RAILWAY SYSTEM**

**7 h.  $\frac{1}{2}$  de MONTREAL  
A TORONTO**

**"International Limited"**

(Le train le plus rapide du Canada)

Part de Montréal à 9 a.m., tous les jours pour Toronto et l'Ouest.

**Quatre Trains Express par Jour**

— ENTRE —

**MONTREAL ET TORONTO**

Service d'élégants chars à diner, salon et librairie sur les trains du jour et les nouveaux chars Pullmann sur les trains de nuit

**Exposition de Bestiaux et Volailles de l'Est d'Ontario.**

OTTAWA 16 au 20 JANVIER

**De Montréal et Retour - \$3 35**

Départ, dimanche, 15 janvier au vendredi 20 janvier inclusivement. Limite de retour, lundi 23 janvier.

**MONTREAL-OTTAWA**

Départ à 8.30 a.m., 3.55 p.m. 8.00 p.m.

**MONTREAL-SHERBROOKE-LENNOXVILLE**

Départ à 8.00 a.m., 4.16 p.m., 8.15 p.m.

a. tous les jours; b. tous les jours, dimanche excepté.

**BUREAU DES BILLETS EN VILLE, 128 rue St-Jacques. Tél. Main 6905 ou gare Bonaventure.**

**PATENTES  
OBTENUES PROMPTEMENT**

Avez-vous une idée ? — Si oui, demandez le Guide de l'Inventeur qui vous sera envoyé gratis par **Marion & Marion, Ingénieurs-Consultants**. Bureaux: Edifice New York Life, Montréal, et 907 G Street, Washington, D. C.

**ALLEZ AUX**

**BERMUDES**

**Voyage aller et retour, à partir de \$20**

Le vapeur rapide BERMUDIAN à double hélice, 5530 tonnes, partira à 10 a.m., les 18 25 janv. et tous les mercredis ensuite. Quille double, ventilateurs électriques, télégraphie sans fil.

**ANTILLES**

Le nouveau SS. GUIANA, 3.700 tonnes, le SS. PARIMA, 3.000 tonnes, le SS. KORA, 3.000 tonnes, partent de New-York toutes les deux semaines, à 2 hrs p.m., pour St-Thomas Ste-Croix, S-Christophe Antigua, la Guadeloupe, la Dominique, la Martinique, Ste-Lucie, la Barbade et Demerara.

Pour renseignements complets, s'adresser à W. H. Henry, 226 rue St-Jacques, W. H. Clancy, 130 rue St-Jacques, Thomas Cook & Son, 530 rue Ste Catherine Ouest, L. J. Rivet, 13 Boulevard St-Laurent, ou J. G. Brock & Co., 211 rue des Commissaires, Montréal. A. E. Outerbridge & Co., 29 Broadway, New-York; Quebec Steamship Co., Québec.

Par exemple, dans le midi de la France, où le moût obtenu avec du raisin arrivé à pleine maturité, manque d'acidité, la vendange commence de bonne heure, et on peut ainsi produire des vins plus frais et plus fermes.

D'autre part, dans les régions du nord où on cultive la vigne, on cherche à diminuer autant que possible l'acidité et, pour obtenir la richesse nécessaire en sucre, il faut commencer les opérations de la vendange relativement tard. Quand on veut produire certains vins blancs, on laisse le raisin devenir tout-à-fait mou comme une nêfle, ou on le laisse se couvrir d'une sorte de croissance fungoïde, qui détermine ce qu'on appelle la "pourriture noble." Dans les vignobles de Sauternes et dans quelques vignobles produisant du vin du Rhin, ce cryptogame donne au vin un caractère spécial par son action sur le raisin. Cette action semble avoir un double caractère: le cryptogame agit d'abord sur les cellules qui composent la peau du raisin, lesquelles se ramollissent et permettent ainsi l'évaporation d'une certaine quantité d'eau; puis il absorbe une certaine quantité d'acide et de sucre, mais plus d'acide que de sucre. Enfin pour obtenir des vins sucrés, il faut attendre que le raisin soit desséché, ce qui cause une diminution de la quantité d'eau qu'il contient et produit une plus grande proportion de sucre. Dans beaucoup de district producteurs de vin, en Espagne, les raisins sont cueillis et placés en tas sur des treillis d'osier, exposés directement à l'action du soleil ardent; les raisins prennent alors une apparence ridée due à l'évaporation de l'humidité qu'ils contiennent.

La première opération de la fabrication du vin, est la cueillette du raisin, faite soit au sécateur, soit en brisant simplement la queue de la grappe avec les doigts. La première méthode est préférable et est maintenant généralement adoptée, car elle empêche les raisins trop mûrs de tomber, ce qui arrivait fréquemment comme résultat du léger choc se produisant quand on brisait la queue de la grappe.

L'ancien panier en osier est aussi remplacé peu à peu par une boîte en bois (étanche) ou un seau en métal, prévenant la perte du jus des raisins écrasés accidentellement. Les boîtes de raisins cueillis sont portées à l'extrémité du rang de vignes où on les recueille dans des voitures qui les transportent au pressoir.

La question de la main-d'oeuvre est très importante, car on comprendra facilement que, dans de très grands districts producteurs de vin, il faut un nombre énorme de vendangeurs et cela pendant un temps court peut-être. Il est arrivé parfois qu'un grand producteur a vu sa récolte à moitié faite avant qu'elle se détériore; parfois aussi il a été si difficile d'obtenir la main-d'oeuvre nécessaire, qu'une récolte a été entièrement gâtée. Dans certains endroits on a obvié à



**LA LIGNE ROYALE.**

**NOUVEAUX VAPEURS A TURBINE A TRIPLE HELICE.**

Absolument les plus modernes.

**Navires les plus rapides sur la route la plus courte.**

**De HALIFAX et BRISTOL EN HIVER.**

**DEPARTS**

**De BRISTOL: — 1911 — De HALIFAX**

11 jan.	ROYAL EDWARD	25 jan.
28 jan.	ROYAL GEORGE	8 Fev.

Détenteurs de tous les records sur la Route Canadienne.

**Couronnement 22 JUIN 1911**

19 avril	ROYAL GEORGE	3 mai
3 mai	ROYAL EDWARD	17 mai
17 mai	ROYAL GEORGE	31 mai

**La Nouvelle Malle Royale entre le Canada et la Grande-Bretagne.**

Service de réfrigérateur à air froid pour le fret.

Pour Taux de Fret et de Passagers, s'adresser à

**Montréal, Canadian Northern S. S. Ltd. Edifice Banque Impériale, en haut.**

**Toronto, Edifice Canadian Northern, King Street W**

**Hallfax, P. Mooney, 123, Hollis Street.**

**Jardine Universal Ratchet  
Clamp Drill.**

(Perceuse à Rochet Universelle de Jardine.)

Employée dans toutes sortes de manufactures pour les réparations urgentes aux machines.

Tous les ateliers de machines et de chemins de fer devraient l'employer.

Les constructeurs de ponts, les poseurs de voies ferrées et les ouvriers en constructions métalliques en ont besoin constamment.

**A. B. JARDINE & CO.**

**HESPELER, ONT.**

## Peintures qui vous donnent des profits.

Nous avons des peintures qui ne se détérioreront pas entre les mains de votre client. Vous en recueillez le bénéfice. Tenez un stock de **Floorglaze M. L.**, **Granitino** et **Peinture M. L.** Il faut de bonnes peintures à un marchand pour se faire une clientèle locale. Ce sont les marchands de cette sorte que nous recherchons.

**Floorglaze**, en 27 couleurs, est opaque, hautement fini, résiste à l'usage ou à la température. C'est exactement ce qu'il faut pour la maison, à l'intérieur ou à l'extérieur. Il procure des ventes de renouvellement.

**Granitino** est un fini transparent pour planchers, qui conserve son haut fini et son apparence, malgré la boue, le savon et les marques de talons. Le meilleur à vendre à vos clients. Vous en vendrez davantage.

**Les Peintures M. L.** sont d'un emploi facile, parfaites comme pouvoir de couverture et durables. Spécialement préparées pour un emploi satisfaisant vos clients. Une bonne ligne à vendre.

Bon profit sur les 3 lignes ci-dessus.

Ecrivez-nous pour obtenir les prix faits au Commerce.

**Imperial Varnish & Color Co., Limited.**  
6 rue Morse, Toronto.

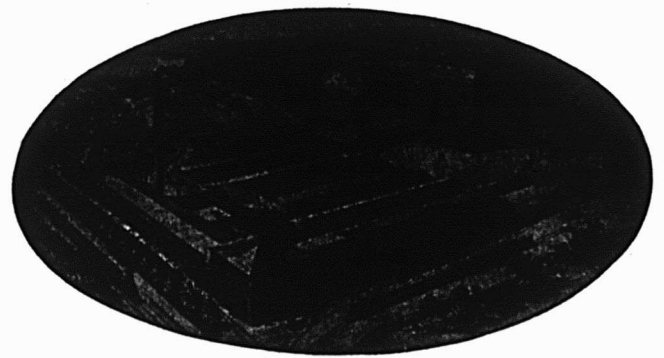

Le seul établissement du genre au Canada.

## The Asbestos Manufacturing Company,

LACHINE, P.Q. LIMITED. CANADA.

Manufacturiers de toutes sortes de Produits en Asbeste.

Avez-vous vu les **BARDEAUX** en ciment à l'Asbeste ?

Ils ne brûlent pas — n'ont pas besoin de Peinture.

DEMANDEZ ECHANTILLONS ET PRIX

MINES: Bell Asbestos Mines, Thetford Mines,

ADRESSEZ VOTRE CORRESPONDANCE A

The Asbestos Manufacturing Company, Limited.

705, Edifice de la Banque des Townships de l'Est,

MONTREAL, CANADA.

## Mèches de Tarière

Demandez à votre Fournisseur les Mèches de Tarière "RAPID" et "PARRY."

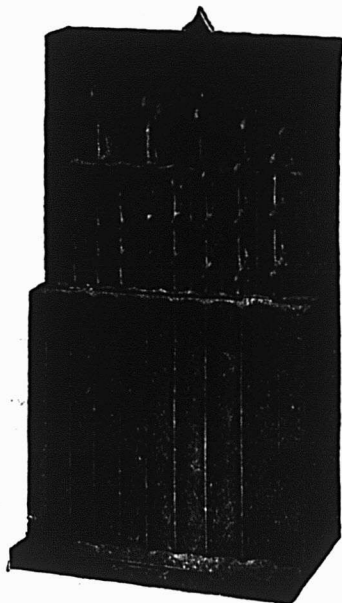

**The Rapid Tool Company, Limited**  
PETERBOROUGH, CANADA.

Catalogue Envoyé sur Demande.

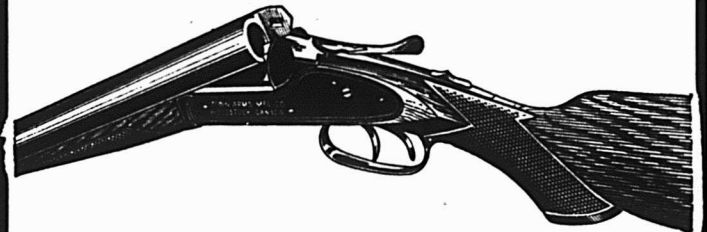

## Renseignez-vous bien sur la Question des Fusils.

Demandez le nouveau Catalogue des Fusils Tobin Simplex qui vous aidera promptement à résoudre le problème des fusils. Le mécanisme, la construction et la qualité de ces armes à feu de confiance y sont expliqués d'une manière intéressante et claire, en un langage simple et facilement compris. Ce catalogue contient une quantité de faits évidents qui jettent la lumière de la froide logique sur le sujet de l'achat des fusils. Il rend facile le choix d'un fusil, parce qu'il donne à l'acheteur des renseignements définis et nécessaires sur lesquels il base les raisons de son choix final. Procurez-vous ce Catalogue et lisez-le. Il vous renseignera sur les fusils et vous sera profitable. Une carte postale vous le fournira promptement.

**Tobin Arms Manufacturing Co.,**  
Limited

Woodstock, Ont.

cette difficulté par un système judicieux de greffage de variétés précoces, normales et tardives. Un producteur écrivait dernièrement à propos de ce système: "En établissant ainsi mes vignobles, j'ai pu commencer la vendange, le 31 août, et la continuer dans de favorables conditions jusqu'au 13 octobre cette année; ma vendange a duré trente jours et a été précipitée par des pluies abondantes."

L'opération suivante, très importante, est la préparation du moût.

Il est incontestable que le sucre est le facteur le plus important à considérer dans la composition du moût. Sa proportion détermine de nombreux et futurs caractères du vin, car non seulement il détermine le pourcentage d'alcool auquel on peut s'attendre, mais la saveur du vin en dépend beaucoup.

Comme cela est arrivé pendant les dernières vendanges, si le raisin ne reçoit pas assez de chaleur du soleil pour mûrir complètement et, en conséquence, manque de sucre, il est permis légalement en France (Loi du 28 janvier 1903) d'ajouter, sous une surveillance convenable, des quantités données de sucre pour augmenter la richesse du moût en saccharine, avant la fermentation. S'il est utile et avantageux d'ajouter au moût le sucre que le climat ou la nature du sol dispense peu généreusement, ne peut-il pas être aussi nécessaire en certains cas de

réduire à un degré moindre la richesse du moût en saccharine afin que la fermentation se fasse dans des conditions normales. Quelquefois le raisin donne un moût d'une telle richesse que la force en alcool du vin suffit bientôt à détruire l'action du ferment et à arrêter la transformation du sucre en alcool. Le sucre restant dans le vin, dans ces conditions, devient un élément de destruction.

D'après cela il semble que l'on pourrait dire que, s'il y a un excès de sucre, la loi devrait logiquement autoriser à ajouter de l'eau pour égaliser les choses; mais une addition judicieuse de moût provenant de raisin incomplètement mûri (ou contenant une grande proportion d'acides) semble être une solution plus raisonnable de la difficulté; c'est ce que recommandent divers syndicats de la viticulture. Toutefois pour avoir à sa disposition une provision de ces raisins, pour s'en servir à l'occasion, un vigneron devrait cultiver plusieurs variétés de raisins qui lui permettraient de faire une sélection intelligente pour corriger une maturation irrégulière. Le degré exact de la richesse en saccharine contenue dans le moût est déterminé par l'emploi d'un densimètre, dont il existe plusieurs sortes, mais dont le principe est une adaptation du poids spécifique. Le moût ayant été composé (suivant que l'on veut obtenir du vin rouge ou du vin blanc) il faut s'occuper de la fermentation.

La fermentation, qui change le moût en vin est un phénomène qui a été étudié si complètement, qu'il est devenu presque une science séparée. Les recherches de Pasteur et d'autres ont eu pour résultat l'établissement de tables des changements chimiques compliqués qui accompagnent cette métamorphose.

Le principe actif de la fermentation vineuse est un microbe comprenant plusieurs variétés distinctes. L'action de ces germes, qui sont des corps vivants, est remarquable à bien des points de vue, car bien qu'on ne puisse distinguer certaines espèces au microscope, leur effet sur la saveur du vin est vraiment étonnant. Ainsi la levure des vins faits à Ay est ajoutée au moût des vins de Saumur de la meilleure qualité et communiquée à ces vins quelques-uns de leurs caractères les plus remarquables.

Beaucoup de chimistes œnologues conseillent un choix de levures pour enrichir la saveur des vins divers obtenus du moût auquel elles sont ajoutées. Les levures choisies dans les principaux crus, sont beaucoup employées à Bordeaux, et il est essentiel d'apporter beaucoup de soin à cette sélection, car lorsqu'un type satisfaisant est obtenu, on peut, par une culture bactériologique, le faire servir à plusieurs récoltes.

Après de nombreuses expériences, on a constaté que les avantages à retirer des levures pures, dont l'action domine celle du

## Feutre et Papier

N'IMPORTE QUELLE QUANTITÉ

Toitures Goudronnées (Roofing) prêtes à poser, 2 et 3 plis.  
Papiers de Construction. Feutre à Doubler et à Tapisser  
Produits de Goudron. Papier à Tapisser et à Imprimer.  
Papier d'Emballage Brun et Manille.

Fabricants du Feutre Goudronné  
"BLACK DIAMOND"

ALEX. McARTHUR & CO., Limited

82, rue McGill, MONTREAL

Manufacture de Feutre pour Toitures: Rues du Havre et Logan.  
Moulin à Papier, Joliette, Qué.

## Sherbrooke Scale Co.

Manufacturiers de Balances de toutes sortes.  
Balances pour ménages, une spécialité.  
Attention particulière apportée aux réparations des Balances à Charbon et à Foin.

Fonderie de Fer et de Cuivre.

Atelier de réparations aux machines en général.

Rue St-Charles, Sherbrooke, P. Q.

## LES CHEVAUX

en mauvais état sont simplement ramenés à leur pleine capacité de travail, quand on les nourrit de

### MOLASSINE MEAL

Cet aliment améliore la digestion, prévient et guérit les douleurs intestinales, diarrhées et toux et améliore remarquablement les Robes.

POUR MATIÈRE A LIRE ET PRIX,  
S'ADRESSER A

ANDREW WATSON

SEUL IMPORTATEUR

91 Place d'Youville, MONTREAL

## PAPIER POUR MIMÉOGRAPH

Demandez à votre LIBRAIRE la  
marque "Northern Mills"  
qualité supérieure pour PA-  
PIER A COPIE.

Manufacturée par

La Compagnie des Moulins du Nord,  
278 rue St-Paul, Montréal.





# GODENDARTS "CRESCENT GROUND" SIMONDS

---

L'économie de temps et d'argent est chose très importante pour l'employeur. Mais l'homme de chantier se réjouit quand il dépense moins de force. Il travaillera plus facilement et fera plus d'ouvrage pour son patron, s'il se sert de scies qui n'épuisent ni les forces ni le courage.

Les Godendarts "CRESCENT GROUND" Simonds, épargnent temps, dépenses et labeur. Nous garantissons que ces scies couperont 10 pour cent plus de bois, dans le même temps et avec la même main-d'œuvre, que toute autre scie à deux mains. Continuez à les acheter comme vous l'avez fait dans le passé.

Tous les ans, nous faisons tout ce qui peut être fait pour améliorer ce qui a été et ce qui est aujourd'hui la scie à deux mains la plus populaire au monde. Les Godendarts Simonds sont faits en styles, grandeurs et formes convenant à la coupe de n'importe quel bois, de quelque espèce qu'il soit ou quel que soit l'endroit où ce bois est situé. Ne manquez pas de tenir les Scies "SIMONDS."



## Simonds Canada Saw Co., Limited

Rue St-Rémi et Avenue Acorn,

Montréal, P. Q.

ferment naturel dans le moût aide considérablement à la transformation du sucre et au développement du bouquet, rappelant ainsi le type du vin qui a fourni les levures. Il faut apporter une attention constante à la fermentation pendant toute sa durée; le densimètre facilite l'observation de la diminution progressive de la densité du moût, et aide aussi à déterminer le temps qui convient à la décuvaision.

La température pendant et après la fermentation est une autre chose qui exige de la vigilance; même quand le vin est vendu et expédié, toute l'assiduité du fabricant de vin soigneux peut ne servir de rien à cause d'un manque d'attention.

Bien que nous devions en grande partie à la science la perfection atteinte aujourd'hui dans l'art de la fabrication du vin, nous attendons encore le savant qui pourra résoudre les problèmes suivants:

1. Manière de reconnaître si l'alcool contenu dans le vin résulte de la fermentation naturelle du moût provenant du raisin frais, ou s'il est dû à une addition d'alcool rectifié.

2. Manière de reconnaître si un vin naturel contient du vin de fruits secs (raisins ou autres fruits) et, dans l'affirmative, en quelle proportion.

3. Étant donné un vin fortifié par du sucre, comment reconnaître si le sucre qu'il contient est le produit de raisin sec, ou si ce sucre a été ajouté au vin.

## LE MIEL ET SES USAGES

On estime la production mondiale du miel à plus de 300,000 tonnes par an; cette quantité est fournie pour les deux tiers environ par les républiques américaines.

Bien que l'on dise que l'espèce européenne d'abeilles domine en Amérique, il existe une variété sans dard, originaire de l'Amérique du Sud, de l'Amérique Centrale et du Mexique.

Quand les Pèlerins débarquèrent à Plymouth, (Nouvelle Angleterre), ils ne trouvèrent pas de miel et importèrent des abeilles. Mais depuis fort longtemps les indigènes de l'Amérique du Sud récoltaient du miel. Les Astèques du Mexique en avaient.

Les Etats-Unis importent annuellement 2,500,000 livres de miel et 750,000 livres de cire d'abeilles; Cuba, le Mexique, Haïti, Salvador, la Dominique et le Vénézuéla fournissent 95 pour cent de ces quantités.

Les diverses lois sur la pureté des aliments et l'établissement d'une inspection sévère dans beaucoup des pays importateurs, ont rendu presque impossible la mise sur le marché de miel sophistiqué. On n'a pas encore trouvé de succédané du miel, ni de moyen de préparer du miel artificiellement; aussi pendant de nombreuses années, le pur produit fut fal-

sifié par l'addition de glucose, de sucre de canne ou de sucre interverti.

Baucoup d'apiculteurs sont d'opinion que l'alimentation des abeilles au moyen de substances saccharines, dans le but d'augmenter la production du miel, devrait être considérée comme une adultération, de même que la coloration artificielle du produit par l'électricité.

Le miel de Californie fourni par les abeilles qui se nourrissent de sauge, a été déclaré par des experts comme le plus pur, celui qui a la meilleure saveur et la plus grande consistance aux Etats-Unis.

Baucoup de manufacturiers de bonbons de ce pays se plaignent d'éprouver de la difficulté à acheter du miel en quantité suffisante pour leurs besoins, à cause de la demande énorme de la part des manufacturiers allemands, qui prennent 60 pour cent de tout le produit exporté des républiques américaines. On estime que plus de la moitié de la production mondiale est employée à la fabrication des bonbons ou à des préparations médicinales, et on trouve tous les jours de nouveaux usages du miel et de la cire.

Aux Etats-Unis, en Allemagne et en Angleterre, on emploie beaucoup de miel dans la fabrication des bonbons comme base de sucrage, à cause de son immunité remarquable contre tout changement organique. Voilà qui résout la question que se sont posée les personnes non au courant des secrets de l'industrie de la pâtisserie et

## IDEAL ELASTIC BARB WIRE

Mis en  
Rouleaux  
de 80  
Perches



Fabriqué  
avec du Fil  
dur d'acier  
à ressort  
bien ondu-  
lé, et  
fortement  
galvanisé.

Un nouveau Fil Barbelé, coûtant un Tiers de moins que tout autre, et bien supérieur en tous points.

Ce Fil Barbelé est fait avec du Fil dur d'Acier à ressort de la meilleure trempe, est très fortement galvanisé, avec comme résultats: force et durabilité.

Ses Barbes sont Courtes et Pointues, espacées de 4 pouces, ne peuvent ni glisser, ni tourner sur le fil, et peuvent être placées dans la direction choisie, de préférence "perpendiculairement." De cette manière, le danger de mutiler ou de blesser votre bétail est beaucoup moindre, et celui-ci ne peut ni traverser ni écraser la clôture.

Fabriqué avec du Fil dur d'acier à ressort No. 12.

Fortement galvanisé, et ondulé également.

Assez fort pour tous les usages.

Manufacturé par

THE MCGREGOR BANWELL FENCE CO.

LIMITED

WALKERVILLE

ONTARIO

MONTREAL

CANADA

Le Gazogène  
"National"

Répond à un besoin.

L'ACÉTYLÈNE est le moyen d'éclairage par excellence, sa lumière est celle qui se rapproche le plus des rayons du soleil. Il fallait trouver un moyen de produire l'acétylène sans qu'il se surchauffe. Il fallait aussi détruire les bulles de ce gaz afin de l'amener à une température uniforme, le sécher, parce qu'à son état primitif il est toujours humide, le laver et le filtrer. Le générateur "National" est le seul qui réponde à ce besoin, et d'une manière parfaite.

Sa construction est faite d'après des lois scientifiques, de manière à ce qu'il donne la meilleure lumière possible, et avec la plus grande économie.

Le carbure ne s'évapore pas. Il est placé dans le gazogène en quantité suffisante pour donner la lumière pendant plusieurs jours, il est dans un récipient fermant hermétiquement et il peut y demeurer tant qu'il n'est pas dépensé. C'est là un fait important.

Le Gazogène "National" est certainement le système d'éclairage le plus sûr et le plus économique.

Manufacturé par la

National Acetylene Gas Co.

SHERBROOKE, QUÉ.

Toute personne visitant MONTREAL peut voir ce gazogène en fonction chez Mr. R. N. SEVIERY, 510 rue St-Jacques, près de la gare Bonaventure.

**Ferronnerie, Quincaillerie, Peintures  
et Vernis, Huiles, Vitres, Matériaux  
de Construction, etc.**

**EN GROS SEULEMENT.**



**N**OS voyageurs seront sur la route la semaine  
prochaine et vous offriront un grand nom-  
bre de Nouveautés.

**V**OYEZ leurs échantillons qui méritent un ex-  
amen attentif de votre part.

**L**EUR collection en Marchandises du Printemps  
est aussi complète que possible, bien variée  
et bien assortie.

**L**ES prix ont été établis avec soin; vous les  
trouverez sûrement corrects et nous réserverez  
vos ordres, que nous remplirons à votre  
entière satisfaction.

**L. H. HÉBERT & CIE, LIMITÉE**

IMPORTATEURS

297 et 299, rue St-Paul, - - - MONTREAL.

qui se demandent comment il se fait que les nombreuses variétés de biscuits sucrés et de gâteaux conservés pendant de longues périodes dans les magasins de petits villages, restent frais en apparence. L'art de faire des biscuits de fantaisie se gardant indéfiniment est considéré depuis de nombreuses années comme un des mystères de l'art du pâtissier, et cette conservation est attribuée par les natifs de l'Amérique Latine à l'habileté des Yankees.

Le Chili exporte annuellement un million de livres de cire purifiée et 500,000 livres de miel, dont l'Allemagne achète environ 60 pour cent. L'île de Cuba produit, tous les ans, 350,000 gallons de miel et 200,000 livres de cire. Environ 50 pour cent de ce miel est expédié en Allemagne, 15 pour cent aux Etats-Unis et 35 pour cent dans divers pays d'Europe. L'Allemagne s'assure 50 pour cent de la cire d'abeilles, les Etats-Unis 25 pour cent, la France 20 pour cent et les autres pays européens, 5 pour cent.

On trouve en abondance du miel sauvage dans le Mexique et spécialement dans les forêts où abonde le caroubier, dont les fleurs sont toujours une source d'approvisionnement favorite pour les abeilles. Autrefois, on récoltait le miel principalement pour la cire, qui formait une matière précieuse pour la fabrication des bougies employées dans les cérémonies religieuses.

On trouvait des nids d'abeilles dans les rochers, ou suspendues à des branches d'arbres, et les indigènes, pour recueillir le miel, enfumaient les abeilles sans s'occuper de ce qu'elles pouvaient devenir ensuite. Au-dessus des cadres de portes de beaucoup de vieilles maisons d'habitation, on peut encore voir des ruches en poterie et en bois sculpté, décorées avec beaucoup d'art; dans de nombreuses parties du Mexique, on donne aux abeilles le nom de "angelitos" ou "petits anges".

Ces abeilles n'ont pas de dard, et les indigènes les considèrent comme les favorites du foyer. Dans les patios et les jardins, on peut voir des enfants tenant dans leurs mains des bonbons qu'ils partagent en jouant avec les abeilles, et des touristes ont souvent remarqué avec quelle douceur les petits insectes à l'aspect féroce sont écartés quand ils deviennent trop gourmands ou trop ennuyeux.

On trouve aussi au Mexique une fourmi intéressante produisant du miel, qui vit dans des galeries souterraines et produit du miel en butinant les nombreuses fleurs et plantes sauvages du pays. Un certain nombre de ces fourmis demeurent dans ces galeries et servent de magasins vivants. Les fourmis ouvrières les nourrissent de miel jusqu'à ce qu'elles atteignent la grosseur d'un pois et, pendant les saisons où les fourmis ne peuvent pas obtenir de matière à production de miel, ces magasins vivants rendent ce qu'ils ont absorbé pour nourrir les ouvrières.

La fourmi noire est un ennemi mortel

Vous ne faites PAS d'erreur en ordonnant les

## Tôles Galvanisées

### GILBERTSON'S

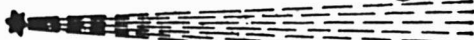

## COMET

Mais assurez-vous que votre marchand ne vous donne pas quelque chose d'autre. **Chaque feuille est garantie.**

SEUL AGENT DE VENTE AU CANADA:

**ALEXANDER GIBB,**

13, RUE ST-JEAN, MONTREAL.

### RASOIR "RADIUM" de H. BOKER & CO.



Affilé par les ouvriers les plus habiles tous experts dans leur partie. La matière, la main d'œuvre et le fini de ces Rasoirs sont parfaits; chaque Rasoir est garanti durer la vie d'un homme. Demandez notre Brochure Gratuite "Some Pointers for Gentlemen who shave themselves."

(Quelques Indications pour les Hommes qui se rasent eux-mêmes.)

McGILL OUTLERY CO., Regd.

Boîte Postale, 366, Montréal.



Le ministère des Travaux publics recevra jusqu'à 4.00 P.M., mercredi le 18 janvier 1911, des soumissions pour la construction d'un prolongement au quai de Shigawake, comté de Bonaventure, Qué., lesquelles soumissions devront être cachetées, adressées au soussigné et porter sur leur enveloppe en sus de l'adresse, les mots: "Soumission pour le prolongement du quai de Shigawake, P.Q."

On peut consulter les plans, devis, les formules de contrat et se procurer des formules de soumission au ministère des Travaux publics, à Ottawa, aux bureaux de M. A. R. Decary, ingénieur de district, Bureau de poste, Québec; M. J. L. Michaud, ingénieur de district, édifice de la Banque des Marchands, rue St-Jacques, Montréal, et du maître de poste à Shigawake, Qué.

Les soumissionnaires ne doivent pas oublier qu'on ne tiendra compte que des soumissions faites sur les formules imprimées fournies, dûment libellées, signées de la main des concurrents, avec désignation de la nature de leurs occupations, et du lieu de leurs résidences; s'il s'agit de sociétés, chaque associé devra signer de sa main la soumission et y inscrire la désignation précitée.

Un chèque de neuf cents dollars (\$900.00), fait à l'ordre de l'honorable ministre des Travaux publics et accepté par une banque à charte devra accompagner chaque soumission. Ce chèque sera confisqué si l'entrepreneur dont la soumission aura été acceptée refuse de signer le contrat d'entreprise ou n'exécute pas intégralement ce contrat.

Les chèques dont on aura accompagné les soumissions qui n'auront pas été acceptées seront remis.

Le ministère ne s'engage à accepter ni la plus basse ni aucune des soumissions.

Par ordre,

R. C. DESROCHERS,

Secrétaire.

Ministère des Travaux publics,

Ottawa, le 19 décembre 1910.

N.B.—Le ministère ne reconnaîtra aucune note pour la publication de l'avis ci-dessus, lorsqu'il n'aura pas expressément autorisé cette publication.

de presque toutes les abeilles d'Amérique, et ce n'est qu'avec beaucoup de difficulté que les petites sentinelles des ruches peuvent protéger leurs colonies et leur production des attaques persistantes de ces féroces petites guerrières. Dans de nombreux districts, les ruches sont élevées au-dessus du sol et entourées d'eau pour empêcher les attaques des fourmis et d'autres insectes.

Le miel est d'origine à la fois végétale et animale; il contient 20 pour cent d'eau, 76 pour cent de sucre de réduction, (dextrose ou lévulose), 0.25 pour cent de cendres et divers autres composants. Sa couleur et sa qualité sont variables, le produit d'un district surpassant celui d'un autre, et est classifié commercialement de la manière suivante: premièrement, miel en rayons, celui qui est contenu dans les cellules des rayons; secondement, miel extrait, celui qui a été séparé du rayon non écrasé, par la force centrifuge ou la pesanteur; troisièmement, miel tamisé, celui qui a été retiré du rayon de cire écrasé en le tamisant ou par d'autres moyens. Comme couleur, les meilleures qualités varient d'une nuance claire presque incolore jusqu'au jaune pâle, et leur saveur dépend de la nature de l'arbre, de la plante ou de la fleur qui les fournit. En vieillissant, le miel prend une couleur beaucoup plus foncée, mais il se garde indéfiniment ainsi que la cire sans subir de décomposition. On emploie beaucoup la cire d'abeilles dans la manufacture des bougies, des vernis, des peintures, des poliss pour pianos, meubles, voitures, parquets, de différentes sortes de papier de tenture vernis et ornemental et des fleurs artificielles. En électrotypie, on l'adapte à la formation des moules, et dans l'industrie des machines, on l'emploie pour empêcher la rouille. Les blanchisseries font une grande consommation de cire, qui est employée comme poli dans le finissage du linge empesé.

JOURNAL DE LA JEUNESSE.—Sommaire de la 1986e livraison (24 décembre 1910). — La Revanche d'Absalon, par Albert Cim. — Les insectes cinématographiés, par Jacques Boyer. — La petite Cosaque, par Jules Borius. — D'où viennent les cheveux que nous portons, par Daniel Bellet.

Abonnements: France: Un an, 20 fr.—Union Postale: Un an, 22 fr.—Six mois, 11 fr. Le numéro: 40 centimes. Hachette et Cie, boulevard Saint-Germain, 79, Paris.

Une sorte de brouillard plane sur les phrases longues, embrouillées. Employez les mots comme s'ils étaient de l'argent — suffisamment, mais pas plus. Chaque mot à sa valeur spécifique.

## Assurances

### PERSEVERENCE SYSTEMATIQUE

La persévérance systématique est absolument essentielle à l'homme qui veut réussir dans l'assurance. Il faut y combiner le tact, un esprit agressif, une connaissance de l'assurance et des contrats de votre compagnie.

Vous trouverez le chemin couvert de débris—hommes qui ont essayé de faire de l'assurance et qui n'y ont pas réussi. Pourquoi? Le manque de persévérance systématique est la cause de la plus grande proportion de ces insuccès.

Quel est donc le solliciteur d'assurance qui réussit?

C'est celui qui a toujours un client possible à voir et qui le voit. Ce n'est pas l'homme qui se demande chaque jour qui il verra dans la journée; ni celui qui passe toute sa matinée à son bureau, attendant l'heure fixée pour une entrevue.

Le solliciteur systématique a une quantité de personnes à voir entre les visites qu'il doit faire.

Le solliciteur de la première sorte peut se persuader qu'il est très occupé et que son travail est efficace; mais la simple vérité est qu'il n'a jamais eu la moindre idée de ce qu'est un travail sérieux et qu'il ne l'aura jamais. Il parlera de grandes choses et n'accomplira rien. D'un autre côté, le solliciteur alerte, intelligent, agressif, vient à son bureau pour quelques instants, parcourt rapidement sa correspondance et part travailler. Il ne s'en va pas au hasard. Il n'a pas le temps de se fier à sa bonne étoile pour trouver des affaires. C'est un travailleur, non un rêveur, non un idéaliste, c'est un homme qui se livre tous les jours à un travail ardu et qui obtient le résultat auquel il a justement droit.

Il est bon que vous sachiez que vous ne pouvez pas vivre longtemps sur des conversations agréables, des promesses ou des perspectives d'affaires. Par conséquent, terminez les affaires en train, et rappelez-vous que moins vous parlerez de généralités, mieux cela vaudra pour vous. Que chacune de vos phrases porte, et ne perdez pas de vue que la perte d'une heure, chaque jour, vous prive d'une commission que vous auriez pu obtenir.

L'inaction est invariablement suivie de désappointements et de regrets. Ne soyez donc pas inactif, allez trouver l'homme qui a refusé de s'assurer, la semaine dernière; il peut avoir changé d'idée, cette semaine. Les hommes sont changeants; ne vous pressez donc pas d'aller à la ville voisine, négligeant un client possible dans la ville où vous travaillez. Cette ville voisine restera toujours sur la carte; les gens ont besoin d'assurance et en achèteront de quelque solliciteur. Vous pouvez être ce solliciteur si vous présentez bien votre proposition. Quel que soit le moment où vous la présentez, rappe-

lez-vous toujours que le secret du succès consiste à faire parfaitement l'ouvrage que vous avez entrepris.

Il est bon aussi de vous rappeler que l'histoire nous montre que plus de batailles ont été gagnées par un assaut que par un siège et qu'en conséquence un esprit agressif et du tact vous procureront plus de contrats d'assurance que la patience. Plus vous serez actif, plus votre mauvaise chance disparaîtra rapidement.

N'espérez pas toujours de l'aide de votre gérant, mais apprenez à ne compter que sur vous-même et faites-le si vigoureusement et si fréquemment que le gérant demande à vous aider, parce qu'il constate que vous êtes un réel travailleur.

Ne recherchez pas les ennuis, vous en trouverez toujours assez.

Ne vous opposez jamais sans tact aux idées de votre client. Vous devez le laisser dans un état d'esprit tel que vous puissiez retourner le voir. Votre première entrevue peut avoir beaucoup d'effet sur la seconde. Faites sentir à votre client que vous êtes comme un rayon de soleil après une longue saison d'hiver. Cela vous aidera à lui faire oublier ses ennuis.

Vous ne savez jamais quand les affaires peuvent venir de votre côté, et vous devez être prêt à les conclure. L'homme qui refuse aujourd'hui d'acheter une clef anglaise peut vouloir acheter une automobile demain. Il en est de même en assurance. Une police d'un millier de dollars aujourd'hui peut n'être que le précurseur d'affaires beaucoup plus considérables dans la suite.

Ne perdez pas de vue vos clients; conservez leur bon vouloir. Faites-leur savoir que vous vous intéressez jusqu'à un certain point à ce qui les concerne. Suivant votre manière d'agir à ce point de vue, le client se fait une bonne ou une mauvaise impression de vous.

L'agent qui ne travaille pas ce côté de l'affaire se trouvera un jour dans l'embarras. C'est comme une charge de pommes de terre. Faites rouler la voiture qui les contient en bas d'une côte. En arrivant vous trouverez toutes les grosses pommes de terre sur le dessus et les petites en dessous. Il en est de même du solliciteur qui ne veut pas travailler. Il se trouvera en dessous des autres. Vous désirez vous trouver au sommet et y demeurer constamment.

## SI vous APPROUVEZ

la ligne de conduite du "PRIX COURANT", abonnez-vous.

Faites-le connaître à vos amis, amenez-les à s'abonner.

Parlez-en à vos fournisseurs afin qu'ils se rendent compte de l'efficacité de sa publicité.

Téléphone Main 553.

**ESINHART & EVANS**

Agents principaux

**SCOTTISH UNION & NATIONAL  
INSURANCE COMPANY  
OF EDINBURGH**

**GERMAN AMERICAN  
INSURANCE COMPANY,  
NEW YORK**

et Courtiers Généraux d'Assurance.

Argent à prêter sur Biens Fonciers, aux  
taux courants les plus bas. Demande  
directe sollicitée.

**BUREAU:  
EDIFICE LAKE OF THE WOODS,  
39 RUE ST-SACREMENT,  
MONTREAL.**

Le style d'annonce qui est naturel est le style correct. Viser à l'effet ne constitue ni le bon style ni le bon sens.

## London Guarantee & Accident Co. Limited.

BUREAU PRINCIPAL A

TORONTO.

D. W. ALEXANDER,

Gérant.

EMET des Contrats de Garantie de la probité des Gérants, Secrétaires, Trésoriers, Comptables, Caisiers, etc., et de tout Fonctionnaire manipulant de l'argent ou des marchandises.

### ASSUREZ-VOUS

DANS

### LA SAUVEGARDE

- |                 |  |
|-----------------|--|
| 10 PARCB<br>QUB | Les <u>taux</u> sont aussi <u>avantageux</u> que ceux de n'importe quelle compagnie.   |
| 20 PARCB<br>QUB | Les <u>polices</u> sont plus <u>libérales</u> que celles de n'importe quelle compagnie.  |
| 30 PARCB<br>QUB | Les <u>garanties</u> sont <u>supérieures</u> à la généralité de celles des autres compagnies.  |
| 40 PARCB<br>QUB | La <u>sagesse</u> et l' <u>expérience</u> de sa <u>direction</u> sont une garantie de succès pour les années futures.  |
| 50 PARCB<br>QUB | Par dessus tout, elle est une compagnie <u>canadienne française</u> et ses capitaux <u>restent dans la province de Québec</u> pour le <u>bénéfice des nôtres</u> . |

Siège social 7 PLACE D'ARMES,  
MONTREAL.

EN ECRIVANT AUX ANNONCEURS, CITEZ "LE PRIX COURANT"