

PAGES
MANQUANTES

Commerce, Finance, Industrie

VOL. XXXII

VENDREDI, 20 SEPTEMBRE 1901

No 12

LE PRIX COURANT

REVUE HEBDOMADAIRE

Publié par LA COMPAGNIE DE PUBLICATIONS COMMERCIALES (*The Trades Publishing Co.*), au No 25 rue St-Gabriel, Montréal.

Téléphone Bell - Main 2547 -
Boîte de Poste - - - 917

PRIX DE L'ABONNEMENT :

Montréal et Banlieue - \$2.00
Canada et Etats-Unis - 1.50
Union Postale - - frs. 15.00

Il n'est pas accepté d'abonnement pour moins qu'une année complète.

L'abonnement est considéré comme renouvelé si le souscripteur ne nous donne pas avis contraire au moins quinze jours avant l'expiration, et cet avis ne peut être donné que par écrit directement à nos bureaux, nos agents n'étant pas autorisés à recevoir tels avis.

Une année commencée est dûe **en entier**, et il ne sera pas donné suite à un ordre de discontinuer tant que les arrérages ne sont pas payés.

Nous n'accepterions de chèques en paiement d'abonnement, qu'en autant que le montant est fait payable **au pair** à Montréal.

Tous chèques, mandats, bons de poste, doivent être faits payables à l'ordre de "LE PRIX COURANT."

Nous nous ferons un plaisir de répondre à toutes demandes de renseignements.

Adresser toutes communications simplement comme suit :

Le Prix Courant, Montréal.

LE COMMERCE

Le dimanche à Londres

Un article intéressant publié sous la signature de Mary Spencer Warren, dans le "Sunday Strand" de ce mois, fournit de curieux aperçus sur le "Dimanche à Londres." Parlant des marchés du dimanche matin dans les plus pauvres districts de la capitale, elle dit : "Beaucoup d'habitants de notre grande Cité seraient extrêmement surpris s'ils se trouvaient un dimanche matin en promenade à travers les rues du Mile End, et de Whitechapel et jetaient un coup d'œil sur les matinales préparations du Sabbath. La plupart des boutiquiers ouvrent comme les autres jours, et exhibent leurs produits dehors : sur le trottoir ou accrochés à la devanture. Tous ces articles sont mieux représentés en vue du dimanche, et plus d'un boutiquier vous dira que ce jour là il fait une recette plus forte que celle de toute la semaine. Ceci tient à plusieurs causes. D'abord, le dimanche est grand jour de festin pour les malheureux, surtout pour les malheureux imprévoyants. Quelles que puissent être les privations qu'ils endurent pendant la semaine, la table sera garnie d'aliments et de bière, le dimanche. Il y en a qui achètent le dimanche par suite de vieilles habitudes contractées ; d'autres, des hommes comme des femmes, parce qu'ils ont passé la soirée dans les public houses. Des femmes sobres et qui travaillent dur, ne vont au marché le dimanche que par suite de ce fait : que le mari ne rapporte ce qui lui reste de sa paye qu'une fois mis à la porte du "public-house" ; c'est-à-dire à la fermeture. Puis, il y en a beaucoup qui entrent chez elles si tard, à cause de la besogne, qu'il leur est peu commode de faire leurs emplettes à cette heure ; quant à acheter, soit des vêtements, soit des ustensiles de ménage pendant la semaine, elles vous répondent qu'elles

n'en ont pas le temps. N'importe comment, c'est un fait simple et d'actualité que, malgré les agitations de l'heure présente en vue de la réduction des heures de travail, il y a des milliers de gens dans Londres qui ne sont ni plus ni moins que des esclaves blancs, qui travaillent plus d'heures et peinent bien davantage que les esclaves du temps passé.

**

Le syndicat Clergé du Sault-Sainte-Marie poursuit ses installations de force hydraulique ; 20,000 chevaux ont été retenus par la American Carbide Company de Chicago et 15,000 chevaux par la American Alkali Company. Sur la rive canadienne l'installation actuelle donne 20,000 chevaux et en produira prochainement 60,000. L'installation totale, du côté américain et du côté canadien sera de 110,000 chevaux.

**

Les œufs : D'après les analyses de M. Balland, un œuf de poule a une composition alimentaire très riche. Le blanc contient 86 p.c. d'eau avec 12 p.c. d'albumine et 0.5 p.c. de matières minérales ; le jaune renferme 51 p.c. d'eau et 15 p.c. de matière azotée, 30 p.c. de graisse et 1.5 p.c. de matières minérales. Dans son ensemble, l'œuf renferme donc 75 p.c. d'eau et 25 p.c. de substances nutritives.

Deux œufs sans les coquilles pesant en moyenne, 3½ onces il en résulte que 20 œufs représentent assez exactement la valeur alimentaire de 2 lbs de viande.

Une poule de 2 lbs fournit donc, en quelques jours, son propre poids de substances alimentaires. C'est une véritable fabrique de produits comestibles. En 1898, il a été déclaré, à l'octroi de Paris, 538,299,120 œufs, représentant, à raison de 1½ oz. chacun, la quantité de viande, sans les os, fournie par 168,200 bœufs de 800 lbs soit les deux tiers des bœufs livrés à la consommation parisienne.

J. T. Gordon, de Winnipeg, Robert Ironside, de Montréal, W. H. Fares, de Winnipeg, et G. E. Betts, du même lieu, comptable, ont été incorporés en compagnie sous la raison sociale de "Gordon, Ironside & Fares Company, avec un capital \$1,000,000, pour faire le commerce, l'exportation, l'abattage et le transport des animaux en général.

**

Plusieurs journaux anglais annoncent que la reine d'Angleterre a exprimé le désir impératif que toutes les dames invitées à la cérémonie du couronnement—qui n'aura lieu d'ailleurs qu'au mois de juin prochain—soient habillées de robes faites d'étoffes anglaises confectionnées par des ouvriers anglais. La reine aurait expliqué qu'elle n'agit ainsi que pour protéger le commerce et l'industrie de l'Angleterre contre la concurrence étrangère.

Si telle est l'intention, elle est très patriotique et nous n'aurions garde de la critiquer. Il sera seulement permis de faire remarquer qu'elle n'est peut-être pas en parfaite concordance avec les fameux principes du libre-échange et indique qu'on pense de plus en plus en Angleterre que la protection peut avoir du bon.

Les couturiers français perdront peut être momentanément quelques commandes — encore n'est-ce pas bien sûr — mais ils sauront bien prendre leur revanche et ce n'est pas encore par de tels procédés qu'on détrônera la France dans une industrie où elle possède encore la supériorité, parce que le bon goût en est un des plus importants facteurs.

**

M. l'Echevin Smith qui possède la réputation d'un financier habile, vient d'être nommé directeur de la Merchants Bank of Canada.

**

Nouvelle lampe électrique; *L'Electrical World* décrit une lampe électrique à incandescence fort curieuse qui est dite à deux éclairéments, dont l'un remplit le rôle de veilleuse tandis que l'autre correspond à la puissance lumineuse maxima. Il s'agit de la lampe Pyld.

Cette lampe contient deux filaments: l'un est qualifié du nom pittoresque de filament baby et n'a qu'une intensité d'une bougie; l'autre est de 16 bougies. Pour mettre ce dernier hors circuit et mettre au contraire l'autre sur le circuit, il suffit de légèrement dévisser la

douille de la lampe. Le filament baby est fait pour brûler à une température plus basse que l'autre.

**

Par l'avis suivant inséré à la *Gazette du Canada* le port de Valleyfield est constitué en port d'entrée et d'entrepôt:

Il plaît à Son Excellence le Gouverneur général en conseil d'ordonner, en vertu des dispositions de l'Acte des douanes, chapitre 32 des Statuts Révisés du Canada, que Valleyfield, dans la province de Québec, aujourd'hui un port secondaire sous le contrôle du port de Saint-Jean, soit, et il est par le présent constitué en port d'entrée et d'entrepôt, à compter du 1er octobre 1901.

**

Les taxes de guerre établies aux Etats-Unis par l'acte du 13 juin 1898, à l'occasion de la guerre avec l'Espagne, étaient encore en vigueur ce printemps. En conséquence, le boni pour 1900 s'était élevé à 79,500,000 dollars, et pour l'année qui s'est terminée au mois de juin 1901 à 76 millions. De tels excédents devenaient presque un danger; aussi les Commissions du Congrès suggérèrent-elles une loi abolissant

l'impôt sur les chèques, sur les reçus de messagerie, sur les télégrammes et sur les médecines patentées. De plus, étaient réduits de 20 à 50 p.c. les droits sur les lettres de change tirées sur l'étranger ou en provenant, sur la bière et sur le tabac, sur les billets de passage maritime et quelques autres objets et transactions de moindre importance. Le produit de ces impôts avait été énorme et on supputait, tant dans les Commissions qu'au Ministère des Finances, que ces réductions diverses diminueraient les recettes de 40 millions de dollars, ce qui, à supposer les dépenses les mêmes, ramènerait, pensait-on, l'excédent budgétaire à quelques 36 millions. An! bien oui!

Le système tributaire ainsi modifié est entré en vigueur le 1er juillet et, dès le premier mois, les recettes, au lieu de subir une diminution, ont atteint un chiffre de deux millions supérieur à celui de juillet 1900 et de quatre millions supérieur à celui de juillet 1889; et, cependant, le mois de juillet présente, en général, eu égard au paiement des coupons d'intérêt de la Dette, un excès de dépenses, quand on les compare aux recettes.

**

Sir William V. Van Horne, Richard B. Angus, Charles E. Hosmer, de Montréal, Edmund B. Osler et Wilmot D. Mathews, de Toronto, ont été formés en compagnie mineure, sous la raison sociale de "The Pacific Coal Company," avec un capital de \$1,000,000.

**

Incombustibilisation du bois: Le Dr Winselmann recommande le procédé d'imprégnation suivant pour rendre le bois incombustible. Le soumettre pendant six à huit heures à une lessive bouillante faite de 33 parties de chlorure de manganèse, de 20 d'acide orthophosphorique, de 12 de carbonate de magnésium, enfin de 10 d'acide borique et de 25 de chlorure d'ammonium par 1000 parties d'eau. Ce traitement n'aurait pas seulement l'avantage d'empêcher la combustion même à une température fort élevée, il s'opposerait encore à la putréfaction, aux attaques des insectes, etc.

**

L'exportation du foin: MM. Claude Brigham Jameson, de St-Jean, N. B., marchand de fourrage, F. Judd, comptable, du même lieu, Joseph Judd, comptable de New-York, J. A. Raymond, commerçant, de St-Jean, et G. F. Ouimet, commerçant, de Louiseville ont obtenu des lettres patentes pour la formation d'une compagnie pour faire le commerce et l'exportation du foin, sous le nom de "The Dominion Hay Company," avec un capital de \$20,000.

**

Taille du verre: M. Crook vient d'apporter quelques perfectionnements aux dispositifs pour tailler le verre et plus spécialement les tubes en verre. L'invention brevetée a pour premier but de créer un nouveau dispositif à l'aide duquel les tubes en verre puissent être coupés facilement et divisés exactement pour en couper des tronçons de longueur voulue. Un autre but est de créer un nouveau dispositif pénétrant dans un tube et le coupant par l'intérieur, tout en permettant de faire tourner le tranchant, avec le tube pendant le découpage du verre.

**

Les diamants du Cap.—L'exportation de diamants de la colonie du Cap, pendant les quatre premiers mois de l'année en cours, s'est élevée à 1,528,000 liv. st., contre 349,000 liv. st. pour la même période de l'année dernière; à l'époque du siège.

L'EXPORTATION DES ANIMAUX

Le commerce d'exportation des animaux de l'ouest du Canada promet d'être cet automne aussi large sinon plus large qu'il a jamais été. La vente des animaux sera d'un utile appoint aux fermiers de l'ouest pour les dépenses nécessaires à l'augmentation de la superficie des cultures et de leurs troupeaux. Le seul désagrément jusqu'à présent est que la saison est en retard d'au moins un mois sur l'époque habituelle, dit le *Commercial* de Winnipeg. Il s'en suivra que les expéditions devront se faire dans un temps très limité et qu'il sera difficile de réunir tous les animaux avant la clôture de la navigation. Le mouvement est déjà tellement considérable que tout l'emplacement disponible pour le bétail sur les navires transatlantiques a été accaparé pour les animaux de l'ouest et que les taux de fret avancent en présence de l'active demande pour l'emplacement. Les animaux arrivent constamment en masses profondes dans les parcs à bétail de Winnipeg. Les commerçants sont à la piste de tout ce qui est offert et les deux prochains mois semblent devoir être les plus forts qu'on ait jamais connus dans ce genre de commerce. Tous les districts d'élevage réputés expédient actuellement, y compris le sud du Manitoba, Yorkton, Prince Albert, Battleford, l'ouest de l'Assiniboia et Alberta. Les animaux sont en excellente condition et continuent à gagner. L'ouverture de la saison d'expédition ne les avait pas trouvés en aussi bon état d'engraissement que les premiers mois de l'été le faisaient espérer; ils ont eu quelque peu à souffrir de la température, mais il paraît avéré qu'ils sont maintenant en meilleur état et parmi ceux qu'on expédie actuellement il y a d'aussi bons spécimens qu'il est possible d'en trouver ailleurs. Les prix paraissent cette année se bien maintenir et sont meilleurs à Winnipeg qu'ils l'étaient il y a un an. Les meilleurs steers pour l'exportation ont été payés 3½c. la lb. pesés à la sortie des chars, ce qui est ¼c. de mieux que le prix de l'an dernier.

"THE COMMERCIAL"

Nos félicitations à notre excellent confrère *The Commercial* de Winnipeg qui est entré dans sa vingtième année d'existence. Bien que publié dans une ville qui, comme centre de

distribution, est une des plus jeunes du Canada, le *Commercial* n'en est pas moins un des journaux les plus anciens de la Confédération parmi les publications spéciales. Dans tous les numéros qui se sont toujours régulièrement succédés depuis sa fondation, le *Commercial* a fourni à ses lecteurs des renseignements exacts et nombreux, utiles et précieux pour ses lecteurs. Winnipeg peut être fier d'avoir un organe spécial comme le *Commercial* qui n'a pas peu contribué à faire connaître au dehors les ressources et les progrès de la Ville comme du Manitoba et même du Canada entier.

PROVINCE DE QUEBEC

Cour Supérieure.

ACTIONS

DÉFENDEURS. DEMANDEURS. MONTANTS

Alexandria, Ont.		
MacPherson D. M. et al.....	Victoria Montreal Fire Ins. Co	227
Berthierville		
Gardner E.....	The McClery Mfg. Co	134
Boston, Mass.		
O'Connor Bros.....	L. Lipschitz	199
Bougies Corner		
McWillie John.....	David Parker	400
Clinton, Ont.		
Ransford Rich. & John.....	North Am. Chemical Co	3400
Iberville		
Corriveau A J.....	E. L. Ethier	106
Kempville, Ont.		
O'Neil Succ. John C.....	Victoria Montreal Fire Ins. Co	1439
Kazabazua		
Kirwin Jas.....	John MacLean	109
Laprairie		
Normandin J. B. alias Johnny.....	Jos Barbeau	200
Longueuil		
Donnelly Mary Jane & P.....	M. Hutchinson	2497
Lowell, Mass.		
Letang A. Brunet dit et vir.....	F. Bissonnette et al	2e cl.
Maisonneuve		
Dudevoir Dame T.....	The Trust & Loan Co	737
Montreal		
Ass. A. A. Le National..	Wm Bennett	630
Bonneville S. A. et al.....	Jos. Langlois	105
Black Edw Boyd.....	Dame Jane W. Hutchison	2e cl.
Bernier Aldéric.....	Dame Hélène Fournier et vir	200
Beauchemin René.....	Mace Perkins Brewing Co	132
Bryson Leslie W. F.....	Delle Emma Brown	188
Cité de Montréal.....	W. G. McDonald et al	4080
do.....	L. Larue jr.	443
Clapin Sylva.....	Norman L. Martin	120
Clark Donald.....	M. S. Foléy	160
Courville Jos.....	Z. Sénécal	454
Elliott W. G.....	The Fraser Institute	200
do.....	J. J. Riley & Sons	316
Garth Hy W. et John H.....	The Can. Gén. Electric Co	217

Gwilt Chs H.....	Andrew Shearer	321
Hirshfield Alex.....	Alden Knitting Mills	495
Hunt Ths E.....	Stephenson Goodbody	103
Humphrey C. A.....	J. A. Karch	370
Lamarche Jos et al.....	W. J. Price	115
Lapointe Geo.....	F. Duclos	259
Labelle & Pepin.....	A. L. McLaurin et al	182
Montreal Street Ry Co.....	W. H. Walsh	1348
do.....	Ladislas Archambault (Dom.)	1000
Mayer Louis.....	Dame S. Charpentier	254
Nelson John M.....	Chs C. Campbell	4e cl.
Pinder John.....	Wm G. Gordon et al	1e cl.
Pepin Damase.....	Albert Sevigny	200
do.....	De P. Sauvageau et vir	200
Richelieu & Ontario Nav. Co.....	Rémi Gohier et al	150
Richardson Jas O. et al.....	Ed Lussier	235
Robichaud Nap.....	Beaubien Prod. & M. Co	146
Robert Alexis.....	Wm J. McKeown	135
Shamrock A. A. Ass.....	Elias Rivet	1500
Swan Eug. J.....	De Cath. Bradshaw	214
Teitelbaum Jos.....	Morgenstern & Goldsmith	536
Thibault Sévère.....	Emilien Barbeau	400
Valade Tél.....	F. Labelle et al	2e cl.
Williamson John B.....	M. Strauss	16762
Yasinowsky Moses.....	Arsène Latour	320
Notre-Dame de Grâces		
Pelletier Elz.....	L. P. Itzweire et al	167
Pointe Claire		
David Dame Méлина et vir et al.....	Pierre McLeod	104
Ste Cunégonde		
Miron Hilaire et al.....	J. F. E. Marchand	237
St Henri		
Matthews Geo. F.....	Bank of Ottawa	361
St Jovite		
Groulx Frs et al.....	D. Mignac	127
St Martin		
Gauthier Jos.....	C. Gagnon	2e cl.
Cour Supérieure		
JUGEMENTS RENDUS		
DÉFENDEURS. DEMANDEURS. MONTANTS		
Hull		
Laporte Jos.....	A. L. Kent et al	224
Lyster		
Turgeon Fabien.....	J. Provencher	1074
Maisonneuve		
Hamel Dolphis et al.....	Trefflé Bleau	178
Montreal		
Chamber J. H.....	W. G. Idler	157
Cite de Montréal.....	Chs Catelli	200
Decary Frs J. V.....	Jas McDonnell	120
Dymock John.....	Ths Fortin	115
Forest Théod.....	Montreal Loan & Mortgage Co	106
Gravel Adl.....	Jos E. Naud	75
Labelle Gédéon.....	Dame P. Lemay dit Delorme	103
Léveillé N.....	W. J. Henderson	109
Lamoureux Rich.....	De B. Léveillé et al	175
Malo Appolinaire.....	Frs. Arpin	4e cl.
Manny Eug. S.....	De Sophie Themens	168
Mooney Jas E.....	E. G. Penny et al	140
McDonald Alex. et al.....	LeRoi	3000
Moore Ths. J.....	do	3000
Mooney Jas. E.....	E. G. Penny et al esqual	140
McIntosh D. J. et al.....	Léon Daoust	208
Rochon Emmanuel.....	Louis Masson	155
Stadacona Water Light & Power Co et al.....	Montreal Pipe Foundry Co	4736
Stadacona Water Light & Power Co et al.....	Ths. J. Drummond	648
Turgeon Trefflé.....	Bern. McCabe	200
Pointe Claire		
David Dame M. et vir.....	Geo. Ritchot	104



● Important ●

Nous offrons, à arriver des principaux ports de la Méditerranée :

Raisins de Valence

Raisins de Malaga

Raisins de Corinthe

Figues

Dattes

Amandes

Pruneaux

Noix de toutes sortes

Des avis de Denia font prévoir une augmentation sur les raisins de Valence. Nous conseillons donc à nos nombreux clients de ne pas retarder à placer leurs commandes.

Nos voyageurs sont maintenant sur la route et vous rendront une visite prochainement ; toutes commandes que vous voudrez bien leur confier recevront notre meilleure attention.

L. Chaput, Fils & Cie
MONTREAL

Sault aux Récollets		
Dalbec Théop.....	Sta Cardinal	266
St Ferdinand		
Gardner E.....	A. O. Edy	222
St Médard de Warwick		
Perrault Baptiste.....	H. Papin	304
St Vincent de Paul		
Constantin J. E.....	A. Théop. Constantin	319
Westmount		
Bulmer J. E., Geo. M. L. Webster et al		108
Cour de Circuit		
JUGEMENTS RENDUS		
DÉFENDEURS. DEMANDEURS. MONTANTS		
Beauharnois		
Hains Geo. et al.....	J. A. Deneault	32
Côte St Paul		
Copke Jas.....	Hector Roy	5
Dundaswell		
Breton Jos.....	S. D. Joubert et al	63
Durham		
Kelly John.....	J. E. Methot	22
Grand'Mère		
Dumais Horace.....	A. Z. Pinsonnault	11
Lafourneau Jos. H.....	Dame M. L. Ouimet	41
do	J. N. Godin & Cie	86
Lac Mégantic		
Monfette Louis.....	E. Cantin	17
Lachine		
McKowan F.....	H. Martel	28
Montréal		
Archambault J. B.....	J. Giguère	24
Aikin W.....	J. Johnson esqual	13
Blain Louis.....	P. Benoit	16
Bissonnette Domina.....	Ant. Emond	10
Brown A. S.....	N. Forest et al	29
Brophy John.....	J. Kingsland et al	12
Brunelle A.....	Gold Medal Furniture Mfg Co	15
Burke Dame B. E. et vir.....	E. H. Copland	30
Bergeron J. B.....	F. Stevens et al	8
Bériault J.....	J. Prendergast	30
Bourdon Jos.....	J. A. Lamarche	36
Brown S. G.....	C. Campbell	19
Chénier L.....	F. X. Bourduas	34
Chouinard J. B.....	H. Rivet	6
Cassidy Chs.....	Alex. Dumani	19
Callahan P.....	H. J. Borrie	5
Campeau A.....	T. Lépine	10
Coleman Wm.....	C. Houghton	55
Dominique Saül.....	Jos. Cousineau	17
Delmage Robt.....	Jos. Hogue	11
Daoust Zoel.....	M. Manuel	7
Deslauriers Dame Car.....	Alb. Lasalle	12
Doré E.....	A. W. Tolzeas	27
Duchesne N.....	H. Gariépy	6
Duranceau D.....	H. Campeau	12
DeBlois L. A.....	Dame E. Dagenais	56
David E.....	P. Chalons	25
Dufault A.....	P. Benoit	12
Ellis W. A.....	Jas. Crankshaw	25
Fréchon Dame Léon.....	Dame J. Duchesneau	32
Frappier S.....	H. de Lamothe	10
Fauteux B. J.....	Dame E. Robson	30
Fortier L.....	A. Pelletier	12
Guernon Noé.....	J. L. Racicot	50
Gaulin A.....	E. P. Bérubé	8
Graham F. A.....	E. May	47
Hutchison J.....	A. Geoffrion et al	43
Homier J. Albert.....	Angelina Desormiers	61
Handfield Geo.....	Jos Beaulieu	26
Kaufman W.....	L. Lasalle	24
Leclaire De Emma esqual.....	J. P. Gadbois	12
Logan H.....	The Goldsmith	51
Laforest J. A. O.....	L. Larchevéque	17
Lefebvre J. H.....	E. B. Devlin	25
Laroque N. et al.....	L. N. Barré	11

Lalonde Victor.....	Ph. Chabot	26
Lalumière N.....	A. Lauzon & Cie	9
Labelle E.....	Chs Langlois	22
Lépine D.....	L. Pigeon	12
Lévesque L.....	A. Bleau	11
Munro T. J.....	A. E. Whitehouse	98
Maille Ferd.....	F. R. Beaulieu	9
Maheu A.....	S. Rosen	24
Primeau Arth. jr.....	P. B. Glickman	27
Palin L.....	T. Benoit	55
Pearce A.....	A. Mireault	13
Paquette A.....	S. Miller	20
Papineau Ald.....	J. M. Beauchamp	18
Prévost J.....	E. Siviars	25
Parker A. J.....	O. Proulx et al	7
Reinhardt L.....	The J. Griffin	49
Rioux Cyprien.....	L. P. Choquette et al	11
Radford T. H.....	W. E. Thompson	32
Raymond Alf.....	Dame Ann Mary C. Daily	22
St Pierre E.....	P. Deguire	18
Sigouin G.....	C. Bisson	50
St Jean J. B.....	The Williams Mfg Co	6
St Martin Denis.....	Sam. Lachapelle	13
Sullivan John.....	N. Théoret	25
Snee Edw.....	P. St Pierre	26
Supple Jas.....	L. Perman	5
Sanson Th.....	A. Fontaine	13
Spense E.....	E. Siviars	19
Stuart Chs.....	M. McDonald	25
Small Alfred.....	Wm Lucas	76
Sicotte A.....	Dame C. Lapierre et al	22
Tétreault A.....	P. Blain	10
Therrien W.....	J. L. Chenier	7
Tessier Albert.....	Emile Lapointe	35
Tierney Ed.....	John Caldwell	10
Villemaire R.....	A. Martin	5
Verdon A.....	G. E. Mathieu	22
Wilson W. J. et al.....	R. J. Demers	46
Williams John.....	Nap. Chartrand	6
Weir H.....	S. Rosen	8
Whelan Wm.....	T. T. Cavanagh	5
New Richmond		
Roberson R.....	A. Fred	13
Shawinigan Falls		
Goulet & Cie.....	Désilets & Gouin	19
Laventure Alcide.....	F. L. Bleau	45
Stanford		
St-Jean Joseph.....	Crépeau & Crépeau	26
Ste Anne du Sault		
Smith David.....	Imperial Oil Co	63
St Adelphe		
Thiffault Henri.....	N. Matteau	67
Ste Brigitte des Saults		
Poulin Zén.....	G. Belleau & Cie	36
St Casimir		
Lefebvre Jos.....	L. Payette	28
Ste Cunégonde		
Aubé Jérémie.....	Alf. Sauvé	85
Cardinal C. esqual.....	J. A. Geoffrion	7
Valadé A.....	Dame M. Maheu	7
Ste Geneviève de Batiscan		
Gauthier Ferdinand.....	A. Godin	8
St Henri		
Dugas A.....	P. Benoit	8
Poirier R.....	Dame Alex. Desève	11
Demers A.....	Lachine Rapids Co	24
Lippé A.....	O. Proulx et al	6
St Hyacinthe		
Guertin Anthime.....	L. Silverman	9
St Jean		
Brosseau J.....	N. Lafèche	43
Trois-Rivières		
Debeaujour Alexis.....	Dr. N. Lambert	7
Hamelin Ferd.....	H. Rivard & Cie	26
Mercier Ovide.....	J. Tremblay	8
Désilets & Gouin.....	A. Panneton	53
Ferron Ovide.....	Dr N. Lambert	6
Ross Alex.....	do	7
Windsor Mills		
Manseau Adol.....	J. E. Methot	13



PROVINCE DE QUÉBEC

Cessions

Magog—Colburn Mde W. E., modes.
 Masham Mills—Labelle G. A., mag. gén.
 St-Bruno (Chicoutimi)—Tremblay Joseph, mag. gén.

Curateurs

St-Grégoire—Poirier J. A. à Gédéon Hébert & Co., mfr. de moulin à battre.

Décès

Fraserville—Aubert Emile, hôtel.

Dissolution de Sociétés

Montréal—Messier & Frères, épïc.
 St-Jean—Campbell & Purvis, poterie; W. A. Campbell continue seul.
 Thetford Mines—Caouette & Simoneau, boulangers.

En Difficultés

Maisonneuve—Trépanier Omer, hôtel, ass. 20 sept.
 Oak Point—Sowerby J. D., mag. gén. et bois de sciage.
 Trois-Rivières—Girard J. P., chaussures, ass. 21 sept.

Fonds à Vendre

Lac Mégantic—Gosselin N., hôtel.
 Montréal—Paquin J. R. & Co, nouv., 20 sept.
 Valleyfield—Bourke & Co, nouv., 25-sept.

Fonds Vendus

Bécancour—Verret J., mag. gén.
 Lachine—Ranson E. A., pharmacie.
 Montréal—Abrams Max, hôtel.
 Leprohon B. & Co, marchands tailleurs.
 Sauvé J. H., épïc.
 Ste Flavie Station—Gagnon J. C., mag. gén. à 65c dans la piastre.
 Valleyfield—Chapelle C., nouv. et chaus.

Nouveaux Établissements

Fraserville—Sea Moss (The) Carpet Co.
 Granby—Riendeau & File, bois de sciages, etc.
 Iberville—Price Bros, nouv.

Nouveaux Établissements

Montréal—Bulmer, Simpson & Co., bois de sciage.
 Cannon S. & Co, entrepreneurs; Mde Ernest Chapman.
 Deslauriers J. E. & Co, chapeaux et fourrures; Alph. Aumond.
 Lalonde A. & Co, tabac et cigares; Mde Arthur Lalonde.
 Lapierre & Gagnier, comptables etc.
 Montreal (The) House Furnishings Co.
 J. M. Fortier Ltd au lieu de The Crème de la Crème Cigar Co Ltd.
 Dominion (The) Hay Co Ltd.
 Novi Modi (The) Costume Co Ltd.
 Thetford Mines—Demers & Larose, mag. gén.
 Trois-Rivières—Three Rivers (The) Gas Heat & Power Co.

PROVINCE D'ONTARIO

Cessions

Hespeler—Morlock Barbara C., épïc., ass. 19 sept.
 London—Burns Robert M., hardes.
 Toronto—Morden & Nelles, épïc., etc.
 Tweed—Taft M. M., marchand-tailleur, ass. 20 sept.

Concordats

Williamstown—MacPherson Wm., mag. gén., à 25c dans la piastre.

LE "Long Tom"

Un tabac excellent, en 12èmes.
LONG CUT — se compose de
Tabac Canadien et Tabac de
Virginie.

**Très estimé des Fumeurs.
Se détaille à 5 cents.**

Manufacturé par **The ROCK CITY TOBACCO CO., QUEBEC**

CHARLES F. CLARK, PRESIDENT.

ÉTABLIE EN 1849.

JARED CHITTENDEN, TRESORIER

L'Agence Mercantile Bradstreet

THE BRADSTREET CO., Propriétaires

Bureau Exécutif: 346 et 348, BROADWAY, NEW-YORK

SUCCURSALES DANS LES PRINCIPALES VILLES DES ETATS-UNIS ET DU
CANADA, DU CONTINENT EUROPEEN, EN AUSTRALIE ET A LONDRES, ANG.

La Compagnie Bradstreet est la plus ancienne et, financièrement, la plus forte organisation en son genre — travaillant dans un seul intérêt et sous une direction unique — avec des ramifications plus étendues, avec plus de capital engagé dans son entreprise et une dépense d'argent plus considérable pour l'obtention et la dissémination d'informations qu'aucune institution similaire au monde.

Halifax, N.S.	Metropole Bldg, 191 Hollis.
Hamilton, Ont.	39 James St. South.
London, Ont.	365 Richmond.
Montréal, Qué.	1724 Notre Dame.
Ottawa, Ont.	Cor. Bank & Sparks.
Winnipeg, Man.	95 Main & Medermott.
Quebec, Que.	Richelleu Bldg., 46 Dalhousie.
St. John, N.B.	74 Prince William.
Toronto, Ont.	McKinnon Bldg., Jordan & Melinda.
Vancouver, B.C.	Cor. Hasting West & Gamble.
Victoria, B.C.	6 Bastion Square.

DOMINION
OF
CANADA

Bureau de Montréal, 1724 RUE NOTRE-DAME,

JOHN A. FULTON, GÉRANT GÉNÉRAL POUR L'EST DU CANADA.

Lots à Batir

**Prix
Avantageux
pour
l'Acquéreur.**

A. & H. LIONAIS

Propriétaires

25, Rue Saint - Gabriel.

Le NUMÉRO d'AUTOMNE du "PRIX COURANT"

Paraitra dans la seconde quinzaine d'Octobre

Nous prions
instamment nos lec-
teurs de se faire ré-
server sans retard :-
l'espace nécessaire à
la publication de leurs
annonces pour le nu-
méro spécial.

CE numéro spécial du PRIX-COURANT fera sensation dans les cercles commerciaux, plus encore que les numéros précédents, l'élargissement de nos cadres nous permettant d'atteindre une clientèle de lecteurs plus nombreuse, intéressant ainsi le Haut Commerce, l'Industrie Manufacturière et la Finance à une publication dont le but unique est de promouvoir les grands intérêts commerciaux du Canada.

Des articles spéciaux, de nombreuses illustrations, et une foule d'améliorations que nous suggèrent l'expérience de chaque jour et les suggestions du commerce de gros, contribueront à faire du

Numero Special d'Automne une publication digne de nos annonceurs et de nos lecteurs et abonnés. :- :- "De mieux en mieux" a toujours été et sera toujours notre devise.

La Direction

En Difficultés

Durham—Mockler H. W., mag. gén.
Oshawa—Lander Bros., quincaillerie, etc

Fonds à Vendre

Bowmansville—Williams W. H., forgeron.
Hamilton—Webber Bros, nouv.
Mildmay—Curle George, quincaillerie.
Petrolea—Dempsey C. & Co, nouv.
Sault Ste Marie—Dreany Hy, hardes, etc.,
25 sept.
Springbrook—Nerrie D., mag. gén.
Southampton—Smellie & Co, nouv., 18 sept.
Tamworth—Jones C. R., pharmacie, etc.
Williamstown—Macpherson Wm, mag. gén.,
17 sept.

Fonds Vendus

Fleesherton—Richardson M. & Co, mag.
gén. etc. à Boyd Hickling & Cie.
Hamilton—Garland & Rutherford (The) Co
Ltd., pharmacie rue King à J. A.
Zimmerman.
London—Cash Rargain Grocery à S. E.
Harris.
Trebilcock Anetta épïc. à Wm T. Hall.
Wendover—Chalifoux Melle A., mag. gén.
Watford—Howden N. B. & D. épïc. et quia-
caillerie à N. B. Howden & Son.

Incendies

Grinsby—Hawk A. F., mag. gén.

Nouveaux Etablissements

Hamilton—Fowlers' Canadian Co Ltd, em-
paqueteurs de porc au lieu de Lawry &
Son Ltd.
Preston—Preston (The) Glove Co Ltd.
Sarnia—British America (The) Gan Co Ltd.

NOUVEAU-BRUNSWICK*En difficultés*

St Jean—Irvine Joseph, chaussures.

Fonds à Vendre

St Jean—Fairweather Clarence, pharmacie
19 sept.

Fonds Vendus

Newcastle—Lyder James, épïc., par shéri.

Nouveaux Etablissements

Fredericton—Barnes James (The) Construc-
tion Co Ltd, demande incorporation.

NOUVELLE-ECOSSE*Cessions*

Dartmouth—Russel N. & Co, ferblantiers.

Décès

Yarmouth—Parker Bakins & Co, épïc. en
gres, etc.; Abel C. Robbins.

En Difficultés

Liverpool—Inness Hemeon & Co, empaque-
teurs de homards offrent 25c dans la
piastre.

Fonds à Vendre

Summerville—Young Alex., mag. gén.

Fonds Vendus

Halifax—Burgess & Smith, épïc.
West Lake Vale—Boyd J. R., mag. gén.

Incendies

Pugwash—Brown W. H., mag. gén.

Nouveaux Etablissements

La Have—Currie L. B. & Co., mag. gén.; L.
B. Currie.
Sydney—Harris W. T., épïc.

**MANITOBA ET TERRITOIRES DU
NORD-OUEST***Cessions de Commerce*

Lacombe—Morris & Taylor, quincaillerie
C. E. Morris & Co. succèdent.

Cessions

Edmonton—Montgomery J. H., épïc.
Selkirk West—Rosen Jacob, mag. gén.

Fonds à Vendre

Plumas—Brown Wm., forgeron.

Fonds Vendus

Balmoral—Cook John, harnais à H. Fogg.
Hazel Cliff—Nugent Geo. E.; mag. gén. à
80c dans la piastre.
Lethbridge—Dawner F. W. & Co, liqueurs
en gros et en détail, la succursale de
Blairmore à James Paden.
Selkirk Ouest—Young W. S., quincaillerie.
Wapella—Nugent G. E. & Co, mag. gén. à
70c dans la piastre.

COLOMBIE ANGLAISE*Décès*

Lytton—Pearson James, mag. gén.

Dissolutions de Sociétés

Nelson—McNeil Bros, épïc.; A. McNeil con-
tinue.



Du 24 septembre au 1er octobre 1901.

District de Montréal

Anselme Letang vs La Cie de Peage de la
Pointe Claire.

Pointe Claire—Tous les droits d'un che-
min de 4 miles de longueur avec barrière etc
longeant le St Laurent.

Vente le 26 sept. à 11 h. a. m., au bureau
du shérif à Montréal.

In re The F. G. Foisy failli.

Montréal—Les lots 15-208, 209 et les par-
ties 15-210 et 211 du quartier St Jean-Bap-
tiste, situés rue Berri avec bâtisses.

Vente le 26 septembre, à 2 h. p. m., au bu-
reau du shérif.

Pierre L. Fortin vs Victor Déragon dit
Lafrance.

St Basile le Grand—Les lots 416 et 440 avec
bâtisses.

Vente le 16 sept., à 11 h. a. m. à la porte
de l'église paroissiale.

Bérard & Brodeur vs La succession Louis
Normandin.

Boucherville—Les parties des lots 28 et 116,
avec bâtisses.

Vente le 26 sept., à 11 h. a. m., à la porte
de l'église paroissiale.

District de Chicoutimi

Jos Amyot vs Joseph Tremblay.

St Bruno—Les lots 11 et 17 du 4e rang,
avec bâtisse.

Vente le 25 sept., à 10 h. a. m., à la porte
de l'église paroissiale.

District de Gaspé

Aug. Leclerc vs Virgile Henley.

Ste-Anne des Monts—Le lot 4 avec bâ-
tisses.

Vente le 26 septembre au bureau du régis-
trateur à Ste-Anne des Monts.

In re Mourand Bodard & Cie.

St-George de Port Daniel—Les parties des
lots 803 et 804 avec moulin à scie, etc.

Vente le 25 septembre, à 4 h. p. m., à la
porte de l'église paroissiale.

District de Québec

Michel Brunet vs Louis Poiré.

Lévis—Le lot 31-13 situé rue Déziel, avec
bâtisses.

Vente le 27 sept. à 10 h. a. m. en la paroisse
de Notre-Dame de la Victoire à Lévis.

La Cité de Québec vs Antoine Roy.

Québec—La moitié sud-ouest du lot 1487 de
St Sauveur situé rue Ste Thérèse.

Vente le 26 septembre, à 10 h. a. m., au
bureau du shérif.

EXTRA**RENSEIGNEMENTS COMMERCIAUX****PROVINCE DE QUEBEC***Cessions*

Montréal—Catudal F. N. F., restaurant.

Concordats

Montréal—Riendeau A., fonderie à 25c dans
la piastre.

Dissolutions de Sociétés

Montréal—Desautels & Lecours, charrons.

Gariépy & Co, entrepreneurs.

Mireau & Bouvier, fruits.

Royal Portrait Co.

Somerville & Truaisch, restaurant.

Notre-Dame de Grâces—Curley & Hazelton,
hôtel.
St Henri de Montréal—Desjardins & Chabot,
chapeliers.

En Difficultés

Montréal—Dion Jérémie, épïc.

Lebœuf J. A. & Co, merceries, ass. 26 sept.

Wilson W. J., éditeur, ass. 19 sept.

Fonds à Vendre

Cascade's Point—Dumesnil A., mag. gén.,
25 sept.

Fonds Vendus

Montréal—Gravel J. A. & Co, meubles.

Nouveaux Etablissements

Montréal—Empire Dairy Co; A. W. Grant.
Notre-Dame de Grâces—Hazelton & Co, hotel
St Lazare—Thauvette H., négociant; Mde
H. Thauvette.

**Ventes de Fonds de Banqueroute par les
Curateurs**

Par Gagnon & Caron, le stock d'épicerie
de J. H. Savoie à 41c dans la piastre à
Proulx & Damien et les dettes de livres à 25c
dans la piastre à Hector Paquet.

Progrès

Les marques variées de tabacs de la Rock
City Tobacco Company de Québec conti-
nuent à amener des quantités d'ordres dans
toutes les directions.

Cette compagnie relativement jeune, grâce
à une publicité intelligente, à un service de
livraison rapide, et, surtout, à la qualité de
ses marchandises marche à pas de géant dans
la voie du progrès.

JOURNAL DE LA JEUNESSE.—Som-
maire de la 1501e livraison (7 sept 1901).—
Le Roman d'un Sot, par François Des-
champs.—Le piano de Grétry, par Mme
Barbé.—Une visite à Carrare, par P. Vin-
cent.—Tante Lolotte, par B.-A. Jeanry.—La
chaise par Charles Diguët (Suite).
Abonnements: France: Un an, 20 fr. Six
mois, 10 fr. Union Postale: Un an, 22 fr.
Six mois, 11 fr. Le numéro: 40 centimes.

Quand vous commanderez du thé, ayez le **MOONSOON**, thé de Ceylan, le plus parfumé et le plus délicieux thé qui se produise.

Adressez toutes les commandes :

12 FRONT ST. E., TORONTO

MONSOON

Lake of the Woods Milling Co., Ltd.

Les moulins à farines les plus parfaits en Canada.
Capacité : 2,500 barils par jour.

Moulins à **KEEWATIN** et **PORTAGE LA PRAIRIE, Manitoba.**

Des élévateurs à toutes les localités importantes à blé dans le Nord-Ouest. Toutes sortes de farines de blé dur, en barils et en sacs. Les prix et les autres informations sont fournis sur demande.

EDIFICE C.P.R. TELEGRAPH CO.

Coin Saint-François-Xavier et de l'Hopital.

-- C'est une marchandise honnête et juste l'article pour -- créer -- ou étendre un courant d'affaires.



Les meilleurs épiciers se font un devoir d'en tenir toujours en stock.

LEDUC & DAOUST

MARCHANDS DE GRAINS et de PRODUITS Spécialité: Beurre, Fromage, Œufs et Patates.
EN GROS ET A COMMISSION

Avances libérales faites sur consignations. Correspondance sollicitée.
1217 et 1219 RUE ST-JACQUES, MONTREAL,

LOTS à bâtir dans la plus belle et la plus saine localité de la ville. A Vendre à **BON MARCHÉ**.
A. & H. LIONAIS, 25 rue St-Gabriel.

Telephone Bell Main 2681

MARC A. BRODEUR & Cie

Marchands-Tailleurs

1840 Rue Notre-Dame A quelques portes à l'EST de la RUE MCGILL,
MONTREAL.

Profitez de l'Importation d'Automne

Et donnez vos commandes de....

CHOCOLAT ET CACAO

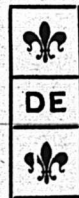

FRY

C'est celui qui se vend le plus vite — parce qu'il est le meilleur.

Il vous faut pour les Fêtes

Un approvisionnement varié de Chocolats de Fantaisie de cette marque célèbre.

Vous y trouverez un bon profit, ce qui n'est pas à dédaigner.

Nous attendons la faveur de vos ordres.

D. MASSON & CIE, IMPORTATEURS ET CONSIGNATAIRES, MONTREAL.



Épiceries, Provisions, Vins et Liqueurs



INSPECTION DES FRUITS

Un Extra de la *Gazette du Canada*, daté de lundi, le 16 courant nous apporte l'Arrêté en Conseil suivant:

Considérant que par l'article 16 de l'Acte 1 Edouard VII, chapitre 27, intitulé: "Acte à l'effet de pourvoir à la marque et à l'inspection des colis contenant des fruits destinés au commerce," il est statué comme suit:—

"16. Le Gouverneur en conseil pourra établir les règlements qu'il jugera nécessaires pour assurer la bonne exécution et le bon fonctionnement du présent acte, et pourra imposer par ces règlements des amendes n'excédant pas cinquante piastres à quiconque y contreviendra; et ces règlements entreront en vigueur à compter de la date de leur publication dans la *Gazette du Canada*, ou à compter de telle autre date qui sera fixée par la proclamation lancée à cet égard; et la violation de tout règlement ainsi établi sera censée être une infraction au présent acte, et sera punissable comme telle."

A ces causes il plait à Son Excellence le Gouverneur Général en conseil, en vertu des dispositions précitées du dit acte, d'établir les règlements suivants lesquels deviendront exécutoires à compter de la date de leur publication dans la *Gazette du Canada*:

1. Le ministre de l'Agriculture pourra nommer des inspecteurs et autres personnes pour veiller à la bonne exécution de l'acte.

2. Tout inspecteur chargé de veiller à l'exécution de l'acte pourra détenir pendant le temps nécessaire pour compléter son inspection toute consignation de fruits, à l'égard desquels il a raison de croire que le marquage du colis ou l'emballage des fruits constitue une infraction à l'acte; ces fruits seront en tous temps aux risques et frais du propriétaire; et l'inspecteur détenant des fruits donnera au propriétaire, là où il se trouvera, avis que ces fruits sont détenus en entrepôt ou autrement, selon le cas.

3. L'envoi d'un télégramme ou lettre payé à l'avance au paquéteur dont le nom est marqué sur le colis, sera censé être un avis raisonnable.

4. Personne, pour lui-même, ou pour toute autre personne, n'emballera des fruits pour le commerce, contrairement aux dispositions de l'acte.

5. Tout inspecteur ou autre personne qui enfreint aucun des règlements établis en vertu de l'acte, encourra pour chaque infraction, sur conviction par voie sommaire, une amende d'au moins cinq piastres et d'au plus cinquante piastres, ainsi que les frais de la poursuite.

JOHN J. MCGEE,
Greffier du Conseil privé.

Nos échanges nous apprennent que les inspecteurs sont actuellement nommés pour les districts producteurs de fruits dans Ontario et les Provinces Maritimes. Les inspecteurs examineront les fruits des-

tinés à la consommation locale aussi bien que ceux emballés en vue de l'exportation.

Chaque emballageur est tenu de marquer son nom et son adresse sur chaque paquet et si les marchandises ne sont pas trouvées telles que représentées, il en résultera une amende pour les coupables. On s'attachera tout particulièrement à découvrir les quarts *parés*, c'est-à-dire ceux qui auront de bons fruits aux extrémités et des fruits inférieurs à l'intérieur.

L'amende, comme il est dit ci-dessus peut varier de cinq à cinquante piastres sans compter les frais.

Montréal, 18 septembre 1901.

FINANCES

La mort du Président McKinley, succombant aux blessures d'un anarchiste, n'était pas complètement inattendue. Aussi le marché américain n'a-t-il pas eu à subir le choc qu'il aurait éprouvé s'il en eût été autrement. La baisse qu'avait provoquée en Bourse l'attentat, s'est en partie effacée et la fin de la grève de l'acier en donnant un nouvel élan aux actions du trust, a enlevé l'espèce de poids qui pesait sur la conscience du marché Newyorkais.

C'est en même temps un soulagement pour le monde de la finance au Canada dont les relations avec le marché voisin sont si étroites.

La Bourse de Montréal est ferme. L'activité manque un peu; quelques valeurs, les plus en vue seulement, sont l'objet de transactions entraînant parfois des lots assez importants de titres.

Voici les prix atteints par les principales valeurs; nous ne donnons que la dernière vente dont nous ayons connaissance.

C. P. R.....	111½
Twin City.....	103
Duluth (comm.).....	
Montreal Str.....	291
Toronto ".....	117
Halifax Tr.....	
Rich. & Ontario.....	116½
Dominion Coal.....	43½
" " (pref).....	116½

Merchants Cotton.....	129
Dom. Cotton.....	
Montreal Cotton.....	129
Steel (pref.).....	78
" (ord.).....	
" (bons).....	78½
Heat & Power.....	97
General Elect.....	

COMMERCE

La visite du prince héritier du trône d'Angleterre a été l'occasion de dépenses, de grandes dépenses dont le commerce prend largement sa part. Les milliers d'étrangers venus à Montréal pour voir le futur souverain de la Grande-Bretagne et jouir du spectacle des décorations et des illuminations laisseront à Montréal bien des dollars qui trouveront le meilleur emploi chez les commerçants.

C'est un surcroît de recettes pour les marchands qui, heureusement, trouvent dans le courant ordinaire des affaires les moyens nécessaires à rencontrer leurs paiements. Car le commerce de la ville est très satisfaisant à en juger par les ordres nouveaux qu'enregistrent les maisons de gros et les collections qui donnent généralement satisfaction.

C'est dans toutes les branches sans exception qu'on nous signale l'activité des affaires.

Comme on le verra dans les revues concernant chaque branche en particulier, la seule plainte est dans l'impossibilité d'obtenir certaines catégories de marchandises.

Les prix sont fermes dans toutes les lignes de sorte qu'il n'y a pas d'hésitation chez les acheteurs; ils renouvellent donc leurs approvisionnements dès qu'ils en ressentent le besoin.

A la campagne, on paie peut-être le foin un peu moins cher que ne le voudraient les cultivateurs, mais ils ont eu cette année la quantité et la quantité leur donnera les recettes qu'une moindre récolte leur aurait rapportée avec des prix plus élevés. L'avoine n'a pas été abondante ni de bonne qualité, mais on paie cette année pour une qualité inférieure des prix qu'on ne donnait pas l'an dernier pour la qualité supérieure.

Les prix du beurre et du fromage

LE COGNAC LE PLUS POPULAIRE
EST SANS CONTREDIT LE
PH. RICHARD

IL N'EST JAMAIS SURPASSÉ
POUR LE GOUT ET L'AROME
Langlois & Paradis, Quebec
Seuls Agents - District de Québec et l'Est.

ATTENDU PROCHAINEMENT

Une cargaison de la fameuse Mélasse "FAJARDO" marque "CINTRON." Aussi: Une cargaison de Mé-lasse "BARBADE" marque "MUSSON," de choix.

NAZAIRE TURCOTTE & CIE, NEGOCIANTS
QUEBEC.

Téléphone Bell Main 2461 Boîte de Poste 62

N. F. BEDARD & CIE
Marchands et Commissionnaires en
Beurre, Fromage, Œufs, etc.

Et Négociants de Fournitures et Matériaux
pour les Fromageries et Beurrieres.

BOIS de BOITES à FROMAGE PROVENANT des MEILLEURS
MOULINS D'ONTARIO. Côtations spéciales pour quantité d'un char ou
plus livrées dans toutes les parties de la province.
32-34 Rue Foundling, MONTREAL.

AVOINE ROULÉE

Les Epiciers de Gros préfèrent tous la marque
"MAPLE LEAF" de Thomson, parce que leurs
clients demandent cette marque, sachant
qu'elle est toujours digne de confiance.

JOHN WILKINS,
Agent des Meuniers,
281, Rue des COMMISSAIRES, MONTREAL.

Soupes Concentrées de Clark

Première Qualité,

Belles Etiquettes,

14 Variétés.

Elles se Détaillent à Dix Cents la Boîte.

LA FARINE PRÉPARÉE
(SELF-RAISING FLOUR)
DE BRODIE & HARVIE

est aujourd'hui la farine préférée des ménagères. Elle donne une
excellente pâtisserie, légère, agréable et recherchée par les ama-
teurs. Pour réussir la pâtisserie avec la farine préparée de Brodie
& Harvie, il suffit de suivre les directions imprimées sur chaque
paquet.

10 et 12 Rue Bleury, MONTREAL.

J. B. RENAUD & Cie
NEGOCIANTS EN GROS

Farine, Grains, Provisions, Poissons, Huiles de Poisson,
Sel, Sucre d'Erable, Etc.

EXPORTATEURS - BEURRE ET FROMAGE

126-140 RUE SAINT-PAUL, QUEBEC.

CHS. LACAILLE & CIE

EPICIERS EN GROS

Importateurs de



Mélasses, Sirops, Fruits Secs, Thés,
Vins, Liqueurs, Sucres, Etc., Etc.

Spécialité de Vins de Messe de Sicile et de Tarragone.

329 Rue St-Paul et 14 Rue St-Dizier, - Montréal.

J'AI LA CERTITUDE D'AVOIR
A VOUS OFFRIR le GENRE de

CHAPEAUX

dont vous avez besoin pour la saison prochaine.

Attendez la visite de mon voyageur si nous avons
déjà fait affaire ensemble, sinon écrivez moi car il est
dans votre intérêt de connaître ma marchandise.

J. ARTHUR PAQUET, QUEBEC.

THE
CANADA SUGAR REFINING CO.
MONTREAL. Limited

Manufacturiers de Sucres Raffinés
de la Célèbre Marque **REDPATH**

De qualité et pureté les plus hautes, d'après les
derniers procédés et les machines nouvelles
qui n'ont de supériorité nulle part.

SUCRES EN MORCEAUX.—Boîtes de 50 et 100 lbs.
GRANULÉ "CROWN."— Marque spéciale, la plus
belle qu'on puisse produire.

EXTRA GRANULÉ.—Qualité très supérieure.

SUCRES "CRÈME."—Non séché.

SUCRES JAUNES.—De tous les grades.

SIROPS.—De toutes qualités, en barils et demi barils.

Seuls fabricants de Sirops fins en canistres de 2 lbs et 8 lbs.

se raffermissent et aux cours actuels laissent de beaux bénéfices.

Ainsi donc à la campagne comme à la ville, c'est la même continuation d'un état de choses prospères.

Comme on le voit, le bilan n'est pas mauvais.

EPICERIES

Le commerce des épicerie, vins et liqueurs est actif. Quelques semaines seulement nous séparent de la date de la clôture de la navigation et nous croyons devoir rappeler à nos lecteurs que s'ils s'ont desservis par la voie fluviale, et s'ils veulent profiter des frets par eau moins cher que par voie ferrée, ils ont intérêt à ne pas attendre au dernier moment pour passer leurs commandes en vue de la saison d'automne et d'hiver. Tous les ans il y a encombrement au départ des derniers bateaux, la place manque et il faut expédier par chemin de fer avec des frets plus élevés, ce qu'on pourrait éviter facilement en accordant au commerce de gros plus de temps pour la préparation des ordres à expédier par eau.

Les fruits secs semblent intéresser particulièrement le commerce de détail, car il y a de nombreuses demandes d'informations à leur sujet.

Les prix sont tenus fermes dans toutes les lignes.

Les épiciers de la ville placent de fortes commandes maintenant que la clientèle est au complet par suite des retours de villégiature.

Les collections donnent satisfaction.

Sucres

Assez forte demande. On profite généralement des bas prix actuels pour constituer les approvisionnements. La fabrication du vin n'est pas non plus étrangère à la demande présente.

Sirops

Les sirops ont une demande lente et leurs prix élevés comparativement à celui des mélasses ne sont pas étrangers à cette situation.

Mélasses

Bien que la demande se soit un peu ralentie dans ces derniers temps, les prix restent fermes néanmoins.

Épices pures

Le *Bulletin de Commerce* de Batavia dit que la récolte sera tardive, par suite des fortes pluies, et n'atteindra guère que 40 à 50,000 piculs.

Aucun changement de prix à signaler dans les épices pures à nos cotes revisées la semaine dernière.

Sel

Bonne demande et prix stationnaires.

Cafés

Les cafés sont sans changement de prix.

Malgré la grosse récolte du Brésil et les forts arrivages à Rio et à Santos, la plupart des marchés sont très fermes, ce qui dénote que la spéculation soutient fermement les cours.

Thés

Les expéditions de thés du Japon à date sont en augmentation de 230,000 lbs sur celles de l'an dernier et en diminution de 3,000,000 sur celles de 1899.

Les thés de Ceylan sont en hausse de 1 à 2d sur les marchés primaires.

Les thés verts de Chine sont toujours très fermes.

Conserves alimentaires

On commence cette semaine les livraisons des ordres d'automne.

Les légumes en conserves de provenance canadienne conservent leurs prix.

Les fruits en conserves tels que cerises, fraises, framboises commencent à devenir rares dans les premières mains. L'emballage des poires, des pêches et des prunes se ressentira d'une faible récolte de ces fruits non seulement au point de vue de la quantité qui sera faible mais aussi des prix qui seront sans doute plus durs.

Fruits secs

Les prix cotés à notre liste s'entendent pour les fruits disponibles et pour livraison immédiate.

Actuellement les maisons de gros font leurs contrats pour les fruits secs de la nouvelle récolte.

Les prix des raisins secs de Californie ne sont pas encore établis.

Figues

On lit dans une lettre datée de Smyrne le 10 août: "En ce qui concerne la qualité des figues, les choses vont de mal en pire. On estime maintenant que la maladie a atteint de 35 à 40 p. c. de la récolte; pour les qualités convenables à l'emballage nous devons payer des prix beaucoup plus hauts. Si les vents humides cessent et si les vents secs arrivent, il reste encore quelque espoir d'une amélioration dans la qualité." Une lettre plus récente confirme pleinement cette nouvelle.

Noix

On écrit de Bordeaux: Dans beaucoup de contrées on se plaint de la sécheresse actuelle, qui peut bien modifier les apparences de la future récolte.

Les noyers passent en ce moment une période critique, un changement de température serait désirable.

On parle des cours suivants: Marbots, 1er choix, 26 fr.; cornes, 1er choix, 20 fr.; naves, 1er choix, 20 fr.; Pyrénées, de 16 fr. à 17 fr. Les 50 kilos franco Bastide sans escompte.

Sur le marché de Montréal on vend facilement à 11c. la lb les noix de Tarragone en stock. Les noix de la nouvelle récolte sont cotées à 10c et les livraisons se feront vers le milieu d'octobre.

Cerneaux

On annonce que la campagne va s'ouvrir sous peu et que les prix de début ne dépasseront pas 125 fr. pour les extra, livraison novembre, et 120 fr. sur les deux derniers mois de l'année.

Pruneaux

D'après les dernières nouvelles, la récolte des prunes en France est des plus petites, presque nulle mêmes et on s'attend à ce que les prix des pruneaux seront de 50 p. c. plus élevés que ceux de l'an dernier.

En Bosnie, la récolte est beaucoup plus forte qu'en France, mais on cote néanmoins des prix plus élevés.

Les prix des pruneaux de Californie viennent d'être fixés pour la nouvelle récolte. On cote de 3 à 7½c suivant grosseur et qualité du fruit f. o. b. à la côte. Il convient d'ajouter à ces cotes 2½c pour couvrir droits d'entrée, transport et emballage.

Les pruneaux de Santa Clara, Californie, sont, cette année, de forte grosseur soit de 40 à 60 à la livre, ils seront préférés par la clientèle de choix à ceux des autres districts ayant des fruits plus petits.

Les pruneaux d'Orégon, nouveaux sur notre marché, rappellent comme goût ceux de Bosnie et on compte qu'ils seront bien acceptés ici. Ils sont généralement "dipped," c'est-à-dire trempés dans l'eau bouillante ou passés à la vapeur d'eau et emballés *double faced* (aplatis).

La récolte des pruneaux de l'Orégon a été assez abondante, on compte en général de 30 à 40 fruits à la livre comparés à ceux de Californie leurs prix devront sembler raisonnables.

Raisins de Corinthe

Sont très rares sur place; plus rares, dit-on qu'ils n'ont jamais été, aussi s'attend-on à ce que les arrivages d'octobre soient promptement absorbés par le commerce de détail. Les prix cotés à notre stock s'entendent pour le disponible.

Les raisins de la nouvelle récolte se vendront probablement meilleur

Peanuts Salés de Rentz...



Des quantités d'imitation se trouvent déjà sur le marché. Voyez à ce qu'on vous livre les Peanuts de RENTZ.

40 paquets de 5c dans une boîte d'étalage à \$1.50 la boîte.

En vente chez MM. Forbes Bros., D. H. Rennoldson, Montreal Biscuit Co., James Luttrell, Lyman, Knox & Co., etc.

CANADIAN SPECIALTY CO.,

AGENTS POUR LE DOMINION

58 Colborne St., - - TORONTO, ONT.

VITAL RABY Tel. Bell Main 1254. J. O. MOTARD

RABY & MOTARD

Liquidateurs de Faillites

Comptables, Auditeurs et Commissaires
30 Rue St-Jacques, Montréal.

TAPISSERIES-PAPIERS 1901

Ayant fait l'acquisition d'un stock de Tapisseries, dans les modèles même les plus nouveaux, provenant d'un fonds de banqueroute que nous désirons liquider au plus tôt; nous avons l'avantage de l'offrir au commerce des Villes et des Campagnes, à des prix de Bon Marché tout à fait exceptionnels. Papiers de Couleurs pour Rideaux, etc.

Papier de soie, de toutes nuances, pour décoration ou fabrication de fleurs, etc.

J.-B. ROLLAND & FILS, 6 à 14 rue Saint-Vincent, MONTREAL.

R. WILSON SMITH

COURTIER EN DEBENTURES

Débetures Municipales, des Gouvernements et des Chemins de Fer achetées et vendues. Débetures de premier ordre pour placements de fonds en fidéi-dépôts, toujours en mains.

Batisse Standard Life, 151 rue St-Jacques, Montréal.

Les MOUTARDES PURES de DUNN

donnent une satisfaction sans mélange. La raison en est - qu'elles donnent du profit aux marchands et de la satisfaction aux consommateurs.

Dunn's Mustard Works, Hamilton, Ont.

CHAS. E. ROY

Marchand de Cuir, Manufacturier et Jobber de Chaussures

EN GROS SEULEMENT

Constamment en mains un assortiment de chaussures très considérable. Aussi de claques "Jacques-Cartier" et "Goodyear." Shoe Packs (souliers à l'huile), souliers mous, mitaines, bas feutre, etc. Seul représentant à Québec de la maison W. A. Marsh & Co., qui a obtenu la médaille d'or à Paris en 1900.

445, RUE SAINT-JOSEPH, Québec.
892, RUE SAINT-VALIER,

Sel Windsor! Sel Windsor!

N'a pas son égal pour Beurre,
Fromage ou la Table

Se vend chez tous les épiciers et par les
maisons qui fournissent les fabri-
cants de beurre.

Sel Windsor! Sel Windsor!

Les Marchands qui vendent le

SIROP D'ANIS DE GAUVIN

Donnent satisfaction à leurs clients et réalisent un honnête profit.
Tous les marchands de gros vendent le Sirop d'Anis de Gauvin.

Dépôt Général: **J. A. E. GAUVIN**
1286 Rue Ste-Catherine, Montreal.

J. W. HILL

Propriétaire d'Entrepôts

ENTREPOT REFRIGERATEUR PUBLIC POUR
EFFETS PERISSABLES EN DOUANE OU LIBRES.

Entrepot No 73

Magasin: Coin William et Queen. - - Bureau: 48 rue William, MONTREAL.

La grande popularité des

CACAO ET CHOCOLAT DE COWAN

Est due à sa pureté absolue et à son excellence.

Ils devraient se trouver dans toutes les maisons. Chaque épicier du Dominion devrait les avoir en magasin.

Dépôt de gros: 454 rue St-Paul, MONTREAL.



BLEU CARRÉ PARISIEN

Le "Bleu Carré Parisien" est exempt d'indigo et ne tache pas le linge.

Il est plus fort et plus économique que n'importe quel autre bleu employé dans la buanderie

A obtenu une Médaille d'Or.

TELLIER, ROTHWELL & CIE., Suls fabricants, MONTREAL

FUMEZ LE CIGARE

EL SERGEANT à 10c

Ce cigare a mérité un diplôme de médaille d'or
à l'Exposition Universelle de Paris, 1900.

JOS. COTÉ, prop., QUÉBEC.

marché que ceux de la récolte précédente.

Une quantité limitée de la nouvelle récolte est attendue à Montréal le 1er octobre *via* Liverpool et se vendra 6½c la lb. Le gros des approvisionnements arrivera vers le 15 octobre par l' "Escalona" qui vient de quitter la Grèce; on vendra les raisins de cette seconde importation à 5½c la lb et au-dessus suivant qualité et empaquetage.

Raisins de Malaga

La récolte des Muscatels a été bonne au point de vue de la quantité et la qualité du fruit est excellente bien que la vendange ait été en retard de trois semaines. Les expéditions pour Montréal *via* Liverpool sont prêtes au port de chargement.

Raisins de Valence

Le marché des raisins de Valence est très ferme sur les lieux de production. La récolte est d'une bonne moyenne.

Poissons salés

Il se vend un peu de morue et de harengs salé en prévision des Quatre Temps. Les prix des poissons restent sans changement à notre liste.

Cependant il est arrivé des poissons de la nouvelle pêche en petite quantité à des prix un peu plus élevés que l'année dernière, on les cote: morue, de \$5 à \$5.50 par quart de 200 lbs; harengs de \$5.50 à 5.75 par quart et de \$2.90 à \$3.00 par demi quart.

Saumon

Quoique l'empaquetage du saumon soit considérable, on ne croit pas à une diminution des prix cette saison, parce que l'impression est que la Grande-Bretagne absorbera tout ce qui lui sera offert en sus des besoins de la consommation.

Les prix des *Sockeyes* de la rivière Fraser sont tenus beaucoup plus fermes qu'il y a deux semaines. Les prix d'ouverture de la saison sont de 50c par caisse plus cher que l'année dernière.

Nous apprenons de bonne source qu'une des plus grandes usines d'empaquetage de la Côte du Pacifique n'empaquetera pas de saumon *Cohoés*. La même source nous déclare que l'empaquetage du saumon *Humpback* sera des plus limités.

Lards

La hausse qui s'est produite sur les lards est maintenue. Les prix élevés actuels demeureront sans doute quelque temps par suite de la rareté des porcs et des hauts prix payés pour les porcs vivants.

Saindoux

Nous avons encore des prix en hausse et pour la même raison que celle donnée pour le maintien des hauts prix du lard, il est à présumer que du saindoux pur de panne ne baisseront pas d'ici peu. Nous cotons en seau de 20 lbs, suivant marques, de \$2.50 à \$2.80; en canistres, 10 lbs, de 12½ à 14½c la lb; 5 lbs de 12½ à 14½c et 3 lbs de 12½ à 14½c la lb.

Graines de lin

Il n'en est pas encore offert au Manitoba, mais les commerçants déclarent qu'ils ont un bon nombre de demandes de prix.

Le *Minneapolis Journal* estime la récolte américaine de Graines de lin devoir atteindre 25 millions de bushels; l'an dernier, l'estimation était de 18 à 19 millions de bushels. Si cette estimation se trouve correcte et si la consommation intérieure des Etats-Unis reste la même que l'an dernier, le surplus disponible pour l'exportation sera d'environ 125 à 150,000 tonnes, contre une exportation de 150,000 tonnes seulement la saison dernière.

Là-dessus, graines et huiles de lin sont beaucoup plus faibles sur tous les marchés. En France, la baisse a été rapide et se chiffre de 2 à 4 fr. pour la quinzaine.

Huiles d'Olive

La récolte des olives s'annonce bien en Italie, le froid et la neige de l'hiver dernier ayant détruit les insectes. A moins qu'un temps excessivement mauvais ne survienne, on espère enfin une bonne production d'huile d'olive, après des séries de récoltes maigres ou mauvaises.

D'autres part on écrit de Nice (France): "Nous continuons à donner les meilleurs renseignements sur la récolte tant dans nos environs que dans nos contrées. Les olives sont saines et la température est toujours favorable au développement du fruit. Espérons que nous n'aurons pas de déceptions, car il faut arriver en octobre pour être à peu près assurés sur les prévisions des récoltes."

Les affaires sur place continuent à être dans la stagnation la plus complète. La demande de l'épicerie est toujours peu active. Nous croyons que les expéditions vont reprendre dans une quinzaine, ce qui donnera une certaine animation aux transactions sur place.

Les cours restent sans variation de 165 à 175 fr. les 100 kilos pour les surfines; de 140 à 155 fr. pour les fines et de 110 à 130 fr. pour les sortes secondaires suivant qualités.

En ce qui concerne les qualités

extra, les cours sont nominaux de 190 à 205 francs les 100 kilos.

Dans la Rivière de Gênes, quelques échantillons circulent de temps à autre sur notre place. Les prix varient de 160 à 170 fr. 100 kilos, entrepôt de douane. Ces qualités sont en général défectueuses et les détenteurs ne trouvent pas d'acheteurs sur notre place.

En huiles lampantes, nous n'avons aucune affaire à signaler. Les jaunes sans odeur se tiennent de 82 à 85 fr. les 100 kilos; les vertes avec odeur de 70 à 72 fr. et les ressences de 60 à 62 francs les 100 kilos.

Allumettes

Les journaux américains ont annoncé que MM. Edwin Gauld, de New-York; O. C. Barker, et la maison Bryant et May, de Londres, se sont obligés à former un trust pour la fabrication des allumettes, de façon à s'assurer le monopole sur tous les marchés du monde.

La maison Bryant & May, de Londres, domina't complètement les marchés anglais, avant que la Compagnie américaine "Diamond Match" fut fondée. Mais, par suite de la concurrence américaine, les fabricants anglais ont pensé à pactiser avec elle pour s'emparer de la consommation des allumettes sur tout le Globe. On ajoute que des représentants du trust sont déjà en négociations avec les fabriques italiennes, allemandes et suédoises.

Houblons

On cote comme suit les houblons de l'an dernier: Houblons pressés de 12 à 12½c la livre; houblon en ballots 18½c la livre.

On n'a pas encore fixé les prix de la nouvelle production. La récolte de cette année a été limitée mais de qualité excellente

Malt

Le plus actuel des malt vieux est de 73c le minot. L'augmentation est causée par la hausse dans le prix de l'orge.

GRAINS ET FARINES

Montréal, 18 septembre.

Marchés étrangers

Les derniers avis télégraphiques cotent comme suit les marchés d'Europe:

LONDRES—

Blé en transit: soutenu.

Mais: ferme.

Chargements Blé Californie

Standard No 1..... 28s 9d

Chargements Blé Walla

Walla..... 28s 0d

Blé Printemps du Nord No 1 28s 0d

Mais américain..... 22s 6d

LIVERPOOL—

Blé disponible: ferme.

Mais disponible: ferme.

Blé de Californie Standard	
No 1.....	5s 11d
Blé de Walla Walla.....	5s 10d
Futurs: Blé soutenu.	
Septembre.....	5s 6½d
Décembre.....	5s 8d

Futurs Mais—	
Septembre.....	4s 11½d
Octobre.....	4s 11½d

ANVERS—	
Blé disponible ferme.	
Blé roux d'hiver No 2.....	15½d

PARIS—	
Blé soutenu.	
Septembre.....	21.45
Janvier.....	22.70
Farine: soutenue.	
Sept.....	27.65
Janvier.....	28.85

On lit dans la *Réforme Economique* en date du 31 août, à propos de la récolte du blé en France :

Jamais une récolte de blé, n'a été aussi discutée que celle de cette année; la moisson est terminée, les battages très avancés et on ne peut pas dire encore quelle sera l'importance du rendement. Certes tout le est d'accord pour reconnaître que la récolte cette année est déficitaire à celle de l'année dernière, mais dans quelles proportions? Suivant les uns le rendement pourra, grâce à la qualité du grain, atteindre 110 millions d'hectolitres; d'après d'autres, il faut voir le chiffre de 10 millions d'hectolitres; enfin les esprits pessimistes voient une récolte de 90 à 95 millions d'hectolitres.

Sans avoir la prétention de vouloir chiffrer exactement le rendement de la récolte nous estimons, d'après nos avis, que le chiffre de 100 millions d'hectolitres est celui qui se rapproche le plus près de la vérité. Nous devons donc importer pendant la campagne qui commence de 15 à 20 millions d'hectolitres. Pour cela, nos prix devront s'établir à la parité de ceux du dehors.

La *Ligue Agraire* vient de publier les résultats de son enquête sur la récolte du blé en France. Elle conclut à un rendement de 100,227,000 hectolitres, soit un déficit en chiffres ronds de 9 millions d'hectolitres sur l'estimation officielle de l'année dernière.

Marchés Américains

Les marchés américains sont à la hausse. La gelée a fait son apparition dans les districts à blé d'inde et il en est résulté quelque dommage. La récolte qui, dans son ensemble, laissait à désirer se trouvera encore réduite de ce fait. Hier, le blé d'inde a monté de 3 points sur le marché de Chicago et, en sympathie, le blé a avancé de 1½ à 1½c et l'avoine de 1 à 1½c.

COMPTABLES.

F. X. BILODEAU. A. O. CHALIFOUR
BILODEAU & CHALIFOUR,
 Comptables, Auditeurs et
 Commissaires, Liquidateurs
 de faillites.
 No 15 rue Saint-Jacques,
 Téléphone Bell Main 3232. Montréal.

WM. RENAUD,
 Comptable, Auditeur et
 Commissaire. Spécialité:
 Règlement des affaires de
 Faillites.
 No 15 rue St-Jacques,
 Téléphone Main 2274. Montréal.

CHARTRAND & TURGEON
 COMPTABLES
 180 ST-JACQUES, MONTREAL

Tél. Bell Main 2638.

Tél des Marchands 642.

AU COMMERCE
 Collection faite par toute la Puissance.
 Satisfaction garantie.
 Conditions exceptionnelles.
 Références de première classe.
 Liste d'abonnés envoyée sur demande.

JOS. BACON,
 COMPTABLE ET COLLECTEUR
 80 Rue St-Gabriel - - - Montréal
 Tél. Bell Main 1650

ALEX. DESMARTEAU,
 Successeur de Charles Desmarteau,
 COMPTABLE, AUDITEUR,
 LIQUIDATEUR DE FAILLITES
 Commissaire pour
 Québec et Ontario.
 Bureaux, 1598 et 1608 rue Notre-Dame,
 Montréal.

GAGNON & CARON,
 Curateurs, Experts Comptables.
 Bâtisse des Chars Urbains,
 Tel. Bell Main 815. B. P. 911 Montré
 Arthur Gagnon, Gérant de la Succession
 Hon. Jean Louis Beaudry.
 L. A. Caron, Auditeur de la ville de Mal-
 sonneuve et de la Chambre de Com-
 merce du district de Montréal.

GEO. GONTHIER
 Expert Comptable et Auditeur
 EXPERT REPRESENTANT
 The Account, Audit & Assurance Co'y,
 Limited., New York.
 Spécialité: Audition de livres et organisation
 de comptabilité d'après méthode appelée
 "Balance Sheet System of Accounts."
 11 et 17, Côte de la Place d'Armes
 Tel. Bell Main 2113. MONTREAL.

EMILE JOSEPH, L.L.B.
 AVOCAT
 NEW YORK LIFE BLDG., MONTREAL
 Chambre 701. Tel. Bell Main 1747

LS. DESCHENES
 ENCHANTEUR DE COMMERCE
 — ET —
 Jobber en Chaussures
 NO 60 RUE ST-JEAN
 QUEBEC
 N. B.—Messieurs les marchands de la campagne
 épargneront de l'argent en venant me faire visite
 avant d'acheter ailleurs. J'ai constamment en
 mains toutes sortes de jobs pour leur commerce

On cotait hier en clôture sur le marché de Chicago :

	Septembre	Décembre	Mai
Blé.....	69½c	71½c	75½c
Blé-d'inde....	58½c	60½c	62½c
Avoine.....	35½c	37½c	39½c

Marchés Canadiens

Nous extrayons du *Commercial de Winnipeg* du 14 septembre 1901 le rapport suivant :

Le marché a repris un peu d'activité, mais jusqu'à ce jour les affaires transigées n'ont pas été très importantes.

Nous cotons :

No 1dûr.....	69c
2 ".....	67c
3 ".....	65c
1 du Nord.....	66½c
3 du Nord.....	61c
3 séché dûr.....	00c

en entrepôt Ft William ou Pt Arthur ou disponible.

Marché de Montréal

Peu d'exportation de grains de notre port. Il y a toujours quelque demande pour l'avoine, mais les offres se limitent à bien peu de chose, d'autant que les arrivages consistent presque en totalité en avoines classées au-dessous de No 2. La qualité No 2 vaut en magasin 39c pour celle de la nouvelle récolte et on ne trouve pas vendeur à moins de 40c pour la vieille.

Le sarrasin ne voit pas d'affaires faute d'arrivages; le prix nominal est de 54 à 55c.

En pois, les prix sont tenus fermes de 79 à 80c. en magasin. Le seigle en magasin également vaut de 59½ à 60c et pour l'exportation on le cote à 58c à flot. L'orge suivant grade varie de 50 à 55c.

Les farines de blé sont à prix soutenus avec moins de demande qu'il y a une quinzaine, mais cependant avec un courant d'affaires satisfaisant, pour l'intérieur.

Nos cotes restent les mêmes à notre liste de prix d'autre part.

Les issues de blé la demande est excellente avec prix fermes; le son est assez abondant, mais le gru fait défaut et sa rareté a donné lieu à une forte demande de farines communes dans les prix de \$24 la tonne.

Les farines d'avoine ont un marché tranquille et nous ne changeons rien encore à nos prix.

FROMAGE

Marché Anglais

MM. Marples, Jones & Co, nous écrivent de Liverpool le 6 septembre 1901 :

Les affaires sont des plus calmes et c'est avec difficultés que l'on parvient à maintenir les cours de la semaine passée.

PAIN POUR OISEAUX Est le "Cottam Seed," fabriqué d'après six brevets. Marchandise de confiance; rien ne peut l'approcher comme valeur et comme popularité. Chez tous les fournisseurs de gros.

G. VIGAUD

545 Ave. Mont-Royal, Ville St-Louis, Qué.

Vend et achète toutes sortes de bouteilles, vieux métaux, fer, cuivre, etc.

A vendre 1,000,000 de douzaines de bouteilles de Pharmacie et Parfumerie. Prix réduits.

Téléphone Bell Est 862.

La Peptonine

Le véritable aliment des enfants; pur, stérilisé, approuvé par les analystes officiels, recommandé par les autorités médicales.

Se détaille à 25 cts la grande boîte.

Pour les cotations, consultez les prix courants de ce journal.

F. COURSOL, Seul Propriétaire, 382 Avenue de l'Hôtel de Ville, - MONTRÉAL.

La Viatorine

EMULSION SUPERIEURE D'HUILE DE FOIE DE MORUE.

GUÉRIT Toux, Bronchite, Asthme, Rhume, Scorbut, Pituite, Dyspepsie, Débilité Générale. 25c, 50c, \$1.00 la bouteille. En vente partout

DÉPOT PRINCIPAL

Institution des Sourds-Muets, St-Louis du Mile End.

COURSE POUR LES TAPIS...

Tel est le mot qui exprime le mieux l'activité qui prévaut en ce moment dans les Tapis, Rideaux et Couvertures de plancher à chacun de nos Trois Grands Magasins de Tapis.

THOMAS LIGGET,

1884 rue Notre-Dame, Montréal.
2446 rue Ste-Catherine, Montréal.
175 à 179 rue Sparks, Ottawa.

G. ELIE AMYOT

IMPORTATEURS D'ARTICLES DE

Modes et Hautes Fantaisies

EUROPÉENNES ET AMÉRICAINES

Téléphone 887 En gros seulement

59, rue Dalhousie, B. V., Québec

FOURRURES! FOURRURES!



Importateur et exportateur en gros de fourrures brutes et préparées. Manufacturier de fourrures pour Messieurs, Dames et Enfants, telles que Pardessus, Jaquettes, Collettes, Coats, Tours de Cou, etc., ainsi Mitaines et Gants de Chamois.

On paie le plus haut prix du marché sur consignation de fourrures non-préparées, Peaux, Ore d'Abelle et Racines de Ginseng.

Ouvrage de Taxidermiste de première classe, une spécialité.

HIRAM JOHNSON, 494 Rue St-Paul.

HARDOUIN LIONAIS

D.C.D., L.C.D.,

CHIRURGIEN DENTISTE,

Gradué du "Philadelphia Dental College"

Licencié du Collège Dentaire de la P. de Q.

2359 RUE STE-CATHERINE
MONTREAL

Tél. de Bureau: Up 2498.

Résidence, E. 439

" Nous cotons : s. d. s. d.
Blanc de choix, Canada et E.-U. 00 0 à 00 0
Coloré de choix, nouveau..... 38 0 à 42 0
Blancs de choix 38 0 à 42 0
Blanc nouveau, E. U., Canada.. 45 0 à 46 0
Coloré de choix, do do .. 46 0 à 47 0

Marchés Américains

Ogdensburg, 14 sept.—Boîtes offertes, 900; offert 8½c.

Watertown, 14 sept.—Boîtes vendues, 7400 à 8½ et 8¼c.

Marchés d'Ontario

Brockville, 12 sept. — Boîtes offertes 2313 b. et c.; boîtes vendues 3700 à 9 5/16c.

Tweed, 12 sept.—Boîtes offertes 750; boîtes vendues 160 à 9c.

Kingston, 12 sept — Boîtes offertes 1348; boîtes vendues 740 à 9 3/16c.

Madoc, 12 sept. — Boîtes offertes 1620 bl.; boîtes vendues 1620 à 9c.

Vankleek Hill, 12 sept. — Boîtes offertes 1000 bl.; boîtes vendues 900 à 9 5/16 et 9¼c.

Barrie, 12 sept.—Boîtes offertes 650; boîtes vendues 71 à 9c.

Perth, 13 sept.—Boîtes offertes, 1900 bl.; boîtes vendues, 1900 à 9 5/16 et 9¼c.

Kemptville, 13 sept.—Boîtes offertes, 850 col.; boîtes vendues, 850 à 9½c.

Ottawa, 13 sept.—Boîtes offertes, 1897 b. et c.; boîtes vendues, 810 à 9½ et 9¼c.

Brantford, 13 sept.—Boîtes offertes, 1241; boîtes vendues, 1187 9 à 9 5/16c.

Winchester, 13 sept.—Boîtes offertes, 13634; boîtes vendues, 734 à 9¼c.

Brighton, 13 sept.—Boîtes offertes, 60 bl.; boîtes vendues, 230 à 9¼c.

South Finch, 13 sept.—Boîtes offertes, 1600 b. et c.; offert à 9¼c.

Iroquois, 14 sept.—Boîtes offertes, 725; boîtes vendues, 628 à 9¼c.

Belleville, 14 sept.—Boîtes offertes, 1105 bl.; boîtes vendues, 755 à 9 7/16 et 9¼c.

London, 14 sept.—Boîtes offertes, 1921 col.; boîtes vendues, 280 à 9 5/16c.

Ingersoll, 17 sept.—Boîtes offertes, 550 b. et c.; offert, 9¼c.

Peterboro, 18 sept.—Boîtes offertes, 4,601 col.; boîtes vendues, 1,601 à 9½ et 9 9/16c.

Russell, 18 sept.—Boîtes offertes, 600; boîtes vendues, quelques lots à 9¼c.

Pictou, 18 sept.—Boîtes offertes, 1,075; boîtes vendues, 430 à 9¼c.

Napanee, 18 sept.—Boîtes vendues, 590 b. et c.; boîtes vendues après marché à 9¼c.

Marchés de Québec

Cowansville, 14 sept. — Boîtes offertes, 1940; boîtes vendues, 1600 à 9 7/16 et 9¼c.

Marché de Montreal

Lundi, au quai, c'était un marché de 9¼c. Le marché depuis est resté ferme et on obtient facilement ce prix pour le fromage choix de septembre. Mais gare au couteau si le fromage n'est pas absolument de choix, car les qualités secondaires abondent et ne sont pas en demande.

Les exportations de la semaine dernière ont été de 51976 boîtes contre 99,937 en 1900 et 62,605 boîtes en 1899 pour la semaine correspondante.

Depuis le 1er mai les exportations ont été de 1,092,538 boîtes contre 1,463,100 en 1900 et 1,318,261 en 1899 pour la période correspondante.

BEURRE

Marché Anglais

MM. Marples, Jones & Co., nous écrivent de Liverpool le 6 sept. 1901 :



A. RACINE & CIE

IMPORTATEURS ET JOBBERS

— EN —

Marchandises Sèches

Générales

DE TOUTES SORTES.

340 et 342 Rue St-Paul

— ET —

179 et 181 rue des Commissaires

MONTREAL.

QUEBEC STEAMSHIP CO. LIMITED

LIGNE DU SAINT-LAURENT

SS. "CAMPANA"

1700 TONNES

PROCHAIN DEPART DE MONTREAL

Lundi, le 23 Septembre

A 2 heures P. M.

Et après, tous les seconds Lundis, quittant Québec le jour suivant à midi pour Pointe au Pe e, Gaspé, Malbale, Percé, Cape Cove, Granu River, Summerside, Charlottetown et Picton.

Excellente accommodation pour passagers. Pas de cargaison reçue après midi, le jour du départ. Pour Fret, Passage et stateroom, s'adresser à

J. G. BROCK & CO., Agents

211 RUE DES COMMISSAIRES MONTREAL

Cie Franco-Canadienne

10 jours de Montréal et Québec au Havre direct.

Du Havre De Montréal
18 Sept. Garth Castle..... 2 Oct.

Prix de Havre, Southampton 1ère 2ème pont et Dondres \$60.00 \$45.00 \$27.00 passage (Paris 65.50 48.50 29.50

Grand confort, docteur et femme de chambre à bord.

Cuisine française, vin de table gratis aux passagers de tout s classes.

Marchandises délivrées à Montréal du Havre, 11 jours, Paris 14 jours, Bordeaux, La Pallice, Nantes, Lorient et Brest, 17 jours. B/L directs d. s 5 derniers ports souscrits par les vapeurs de premier ordre des Compagnies Côtières Worms & Cie, et Chevillotte frères.

Dans tous les ports Français, Portugais, Espagnols, Algériens, Tunisiens, Italiens et Autrichiens, les agents locaux souscrivent des B/L directs pour importations. S'adresser à eux ou à H. Genestal & Fils, Havre, ou à Paris, 23 rue de Grammont.

Pour renseignements et instructions d'expéditions, s'adresser aux agents des Compagnies de chemins de fer en Canada, ou à l'office principal,

228, rue des Commissaires, Montréal.

UN EMPLOI PAYANT POUR VOUS.
On demande des Agents. Nous fournissons l'argent et payons le fret.
Nous demandons de bons agents dans tous les Etats de la Nouvelle Angleterre et les Provinces du Canada pour acheter pour notre compte, de peaux de bœufs, chevaux, veaux, moutons, suifs et os.
Ecrivez aujourd'hui même au sujet des conditions aux agents, à
C. S. PAGE
Hyde Park, Vt

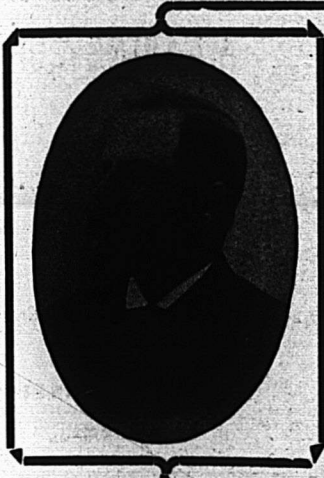

J. A. VAILLANCOURT

MARCHAND DE **Beurre, Fromage Provisions**

Téléphone
Bell
Main
907

Achète aux plus hauts prix du marché, et vend à commission tous les produits de la ferme.
Avances libérales sur consignations.
Fournitures générales pour Beurreries et Fromageries.
Spécialité de Tinettes pour Beurreries. Boîtes paraffinées, de 56 lbs, pour l'expédition du Beurre.
Sels **Higgins, Ashton et Windsor**, les meilleurs pour beurreries.

333 et 335, rue des Commissaires, Montreal

FRANK DUCKETT

EXPORTATEUR DE

Beurre et Fromage

55, 57 ET 59, RUE WILLIAM, MONTREAL.

Attention spéciale donnée aux consignations de Beurre et de Fromage.
P. O. Bolte 296. Prompt retour de toute consignation. Téléphone Main 1171.

ALEX. D. MCGILLIS

Marehand en Gros de Provisions

29 Rue William, Montréal.

Achats ferme ou consignation de Beurre, Fromage, Œufs, etc. Entrepôt frigorifique considérable.

B. DE POSTE 2321

TEL. MAIN 1263

ALEX. W. GRANT

Exportateur de Fromage et Marchand à Commission

33, 35 et 37 rue William, 2 à 6 Harrison Street,
MONTREAL NEW-YORK

Nous payons le plus haut prix du marché pour le meilleur Beurre et Fromage.
Nous garantissons donner entière satisfaction sur toutes consignations.

Cold Storage

Circulation d'air froid et sec, Ventilation parfaite, Température appropriée à la nature des produits à conserver.



Conservation, d'après les méthodes scientifiques les plus approuvées, de

Beurre, Fromage, Œufs, Fruits.

Coin des rues des Sœurs Grises et William.
O. M. GOULD, GÉRANT.

GEORGE HODGE & CIE

EXPORTATEURS DE BEURRE ET FROMAGE

119, rue King, angle de la rue William, Montréal

Attention spéciale aux consignations.
Entrepot frigorifique de première classe.

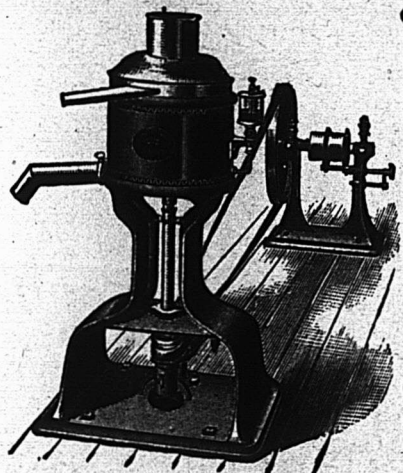

LES ÉGRÉMEUSES GENTRIFUGES U. S.

TEMOIGNAGE PROBANT

Les RR. PP. Trappistes d'Oka, dont la compétence dans la fabrication du beurre ne saurait être mise en doute, nous écrivent :

NOTRE-DAME DU LAC DES DEUX MONTAGNES, 7 MAI 1901.

Je, soussigné, certifie bien volontiers que la machine U. S. installée chez nous par M. Trudel, de St-Prospér, a écrémé 3,360 lbs de lait à l'heure, ne prenant que 8 p. c. de crème et ne laissant que 0.01 de 1 p. c. de gras dans le lait écrémé. C'est vraiment la perfection.

M. ANTOINE, ABBÉ DE NOTRE-DAME DU LAC.

ALFRED TRUDEL & CIE,
ST-PROSPER, Comté de Champlain,

AGENTS GÉNÉRAUX POUR LA PROVINCE DE QUÉBEC

ÉCRIRE POUR CATALOGUE ET TOUS RENSEIGNEMENTS.

Marché faible par suite de forts arrivages de beurre danois. Les qualités inférieures sont délaissées.

Nous cotons:	s. d.	s. d.
Etats-Unis, laddles bon et sain.	.00	0 à 00 0
" Imitation crèmerie bon et sain	.70	0 à 75 0
" Process, choix en btes.	.80	0 à 88 0
" " frais crém. " (nominal)	.98	0 à 100 0
Canada, frais crèmerie, en boîtes.	.98	0 à 103 0
Irlande, crèmerie en btes.	.104	0 à 110 0
Danemark, choix et surchoix, crèmerie, en barils.	.104	à 114 0

Marchés de Québec

Cowansville, 14 sept. — Il a été offert 101 boîtes de beurre. Le tout vendu à 20½c.

Marché de Montréal

Il y a une demande pour les beurres fins à l'exportation, mais la qualité voulue ne se trouve pas facilement. Un beurre choix, frais de crèmerie vaudrait dans les environs de 21c.

Au sujet de la qualité du beurre il se fait une enquête, nous dit-on, qui ne manquerait certainement pas d'utilité. L'Association des Marchands de beurre et de fromage doit également s'occuper très prochainement de la question. On prétend, en effet, qu'il y aurait à prendre garde dans le système de baratte employé. Il paraît avéré que certains fabricants qui, l'an dernier encore, produisaient un beurre de qualité et de texture irréprochables n'y parviennent plus depuis qu'ils se servent d'une baratte d'un autre modèle que celle qu'ils employaient auparavant. Nous tiendrons nos lecteurs au courant des développements que pourrait prendre cette question.

Les exportations de la semaine dernière ont été de 3,293 paquets, contre 8,650 en 1900 et 31,458 en 1899 pour la semaine correspondante.

ŒUFS

MM. Marples, Jones & Co. nous écrivent de Liverpool le 6 sept. 1901 :

Marché soutenu; les vendeurs sont actuellement en bonne position.

Nous cotons:	s	d	s	d
Œufs frais du Canada et des E.-U.	7	1	à	7 4
" conservés à la glycerine	0	0	à	0 0
" " à la chaux	0	0	à	0 0
" " frais d'Irlande	8	0	à	8 4
" " du Continent	5	3	à	5 9

Marché de Montréal

Le marché aux œufs est actif et les prix sont fermes. Nous cotons : œufs strictement frais 17c; œufs No 1 13c et No 2 de 10½ à 11c la doz.

LÉGUMES

On vend les pommes de terre nouvelles 50c le sac de 90 lbs.

On cote:

Betteraves, de 10 à 15c la doz de paquets.
Blé d'inde, de 5 à 8c la doz.

Carottes nouvelles de 10 à 15c la doz de paq.
Champignons de 30 à 40c la lb.
Choux nouveaux, de 30 à 40c la doz.
Concombres de 5 à 10c la doz.
Épinards, \$1.00 à \$1.25 le quart.
Fèves, 50c le sac.
Melons, de \$3.50 à \$4.00 la manne.
Melons d'eau, de 15 à 20c pièce.
Navets nouveaux, 50c le sac.
Oignons d'Espagne de \$2.75 à \$3 la caisse.
Oignons canadiens \$2.00 le quart.
Persil, 10c à 25c la doz de paquets.
Salade pommée, 30 à 40c la doz.
Tomates de Montréal, de 15 à 20c la bte.

FRUITS VERTS

Les pommes sont cotées au baril de \$2 à \$3.
Ananas, 25c la pièce.
Les bananes restent aux prix de hausse et varient de \$1.25 à \$2.75 le régime.
Les oranges de Californie, genre Valencia sont vendues de \$3.50 à \$4.50 la boîte.
Les citrons valent de \$2.25 à \$3.50.
En fruits qui n'ont qu'une vente temporaire nous cotons :
Les atocas se vendent \$9.00 le quart.
Pêches de Californie, de \$1.25 la boîte.
Pêches du Canada, de 75c à 80c le panier.
Prunes de Californie, de \$1.50 à \$1.75 la boîte.
Prunes du Canada, de 35c à 60c le panier.
Poires de Californie; \$2.50 à \$2.75 la boîte.
Poires du Canada, 40c à 50c le panier.
Poires du Canada, \$2.75 à \$4.75 le quart.
Raisins Tokay, \$2.00 à \$2.50 la boîte.
Bleuets, de \$1.40 la boîte.
Raisin bleu, 22½c le panier.
Raisin vert, 25c le panier.
Raisin Delaware, 50c le panier.
Raisin Rodgers, 30c le panier.

FOIN PRESSE ET FOURRAGES

MM. Hosmer, Robinson & Co., nous écrivent de Boston le 5 sept. 1901 :

Les arrivages pour la semaine dernière ont été 355 chars de foin et 25 chars de paille, 118 chars pour l'exportation.

Pendant la semaine correspondante de l'an dernier, 144 chars de foin et 30 chars de paille, 24 chars de ce foin destiné à l'exportation.

Les arrivages de foin sont très forts mais comme la demande est bien soutenue nous nous attendons à de bons marchés pour au moins 2 semaines.

	Grosses balles.	Petites balles.
Foin, choix...	\$17.00 à \$00.00	\$17.00 à \$00.00
— No 1 ...	16.00 à 00.00	16.00 à 17.00
— No 2 ...	14.00 à 15.00	14.00 à 15.00
— No 3 ...	13.00 à 14.00	13.00 à 14.00
— mél.d.tréf.	12.00 à 13.00	12.00 à 13.00
— trèfle ...	12.00 à 00.00	12.00 à 00.00
Paille de sei-		
gle long....	15.00 à 00.00	
— mêlée..	10.50 à 00.00	10.50 à 00.00
— d'avoine	8.00 à 0.00	8.00 à 00.00

Marché de Montréal

Les prix ont baissé en Angleterre et malgré ce fait, il existe un bon courant à l'exportation, grâce à la possibilité d'avoir du fret à bon compte. Mais si les prix offerts par le marché anglais ne s'amélioreraient pas et que les taux de fret raidissent, comme d'ailleurs on doit s'y attendre, l'exportation tombera ou les cultivateurs devront accepter des prix plus bas.

On paie actuellement à la campagne : No 1, de \$7 à \$7.50; No 2, \$6.50; mélange de trèfle \$6.00 et trèfle \$5.50.

À la ville, on paie ces prix augmentés de \$1.00 par tonne pour livraisons sur rails.

On n'offre pas plus pour les vieux foins que pour les nouveaux.

Les commandes de la Saison d'automne pour les tabacs coupés et en poudre de la maison B. Houde & Cie de Québec dépassent de beaucoup celles de l'an dernier à pareille date—comme quoi la qualité d'une marchandise constitue la meilleure des réclames en sa faveur.

Le nouvel établissement de M. E. D. Marceau

M. E. D. Marceau vient de prendre possession de son magnifique établissement, à l'angle des rues Saint-Paul et Saint-Gabriel. L'établissement est vaste, condition essentielle, bien divisé, et parfaitement outillé pour l'emmagasinage et la livraison faciles des commandes. Tous les étages sont bondés de marchandises et il faut constater par soi-même, comme nous l'avons fait souvent, la sortie des marchandises expédiées journellement par cette maison née d'hier et qui déjà tient honorablement sa place sur le marché des Thés, Cafés et Epices, pour s'expliquer les arrivages incessants de Chine, du Japon, des Indes et de Ceylan, sans compter les pays où pousse le poivre, le girofle, et autres épices familières à nos lecteurs—pour se rendre compte de l'importance du chiffre d'affaires qu'elle réalise.

Le stock est très important, le choix des marchandises dénote un acheteur expert, bien renseigné et toujours sur le qui vive!

Nous avons à maintes reprises, et toujours avec un plaisir nouveau, signalé l'esprit d'entreprise et la largeur de vues du fondateur de la maison; les épiciers et les industriels spécialistes dans les lignes variées de l'alimentation, nous accorderont cette fois encore, que le succès que nous avons pressenti et prédit dès le début, s'affirme de plus en plus, et nous sommes particulièrement heureux d'offrir à M. Marceau nos compliments pour sa splendide installation.

NOCES D'ARGENT

Il y a eu, lundi dernier, 25 ans que M. J. A. Vaillancourt, le négociant en beurre, en fromage et provisions, si honorablement connu du commerce, a fondé la maison prospère à laquelle il a attaché son nom. Nous félicitons M. J. A. Vaillancourt d'être resté après 25 ans d'un dur labeur, au milieu des soucis qu'occasionnent forcément les affaires d'une forte maison, aussi vigoureux et aussi actif. Nous pouvons lui prédire, ou tout au moins nous le lui souhaitons, que dans 25 ans il fêtera dans des noces d'or commerciales le cinquantième anniversaire de la fondation de sa maison.

Erreur n'est pas compte

Dans un entrefilet annonçant l'entrée de M. Louis Masson en société avec son père, un de nos typographes a remplacé le mot père par frère. Les marchands en relations d'affaires avec la maison D. Masson & Cie ont rectifié d'eux-mêmes cette coquille malencontreuse, due, apparemment à l'écriture détestable de l'auteur: les typos ne méritent pas toujours le blâme pour les erreurs qui se glissent dans les meilleurs journaux. Mais ils sont si bons garçons que, parfois, on en abuse, hélas!

NOS PRIX COURANTS, PARTIE I

Nos prix courants sont revus chaque semaine. Ces prix nous sont fournis pour être publiés, par les meilleures maisons dans chaque ligne; ils sont pour les qualités et les quantités qui ont cours ordinaire dans les transactions entre le marchand de gros et le marchand de détail, aux termes et avec l'escompte ordinaire. Lorsqu'il y a un escompte spécial, il en est fait mention. On peut généralement acheter à meilleur marché en prenant de fortes quantités et au comptant.

PRIX COURANTS.—MONTREAL, 19 SEPTEMBRE 1901.

Articles divers.		Pois canadiens 2 lbs. dz.		Pieds de cochon, bte 1 1/2 lb.		Poulets, " 1 lb.		Epices pures.	
Bouillons communs...gr.	0 18	0 30	0 82 1/2	1 20	2 10	2 40	Allspice, moulu.....lb.	0 12	0 15
Briques à couteaux.....dz.	0 25	0 30	Tomates.....	0 85	0 87 1/2		Cannelle moulu.....	0 15	0 18
Brûleurs pour lampes			Truffes.....	4 80	5 00		" en matras.....	0 13	0 15
No. 1.....dz.	0 00	0 75	Fruits.			Drogues et Produits Chimiques	Clous de girofle moulu	0 18	0 20
No. 2.....	0 00	1 00	Ananas 2 et 2 1/2 lbs. dz.	2 15	2 50	Acide carbolique.....lb.	" ronds.....	0 12 1/2	0 14
No. 3.....	0 00	0 70	Bluets	2	0 75	" citrique.....	" ".....	0 07	0 08
Cable coton 1/4 pouce.....lb.	0 13	0 14	Cerises	2	1 95	" oxalique.....	Gingembre moulu.....	0 15	0 2 1/2
" Manila.....	0 15 1/2	0 18 1/2	Fraises	3	1 70	" tartrique.....	" racines.....	0 10	0 20
" Sisal.....	0 11	0 12 1/2	"	3	2 10	Aloès du Cap.....	Macis moulu.....	0 90	1 00
" Jute.....	0 10	0 11 1/2	Framboises 2	2	1 45	Alun.....	Mixed Spice moulu 1 oz	0 00	0 45
Cire vierge.....	0 25	0 26	Pêches	2	1 60	Bicarbonat de soude, brl.	Muscade blanche.....	0 40	0 50
Coton à attacher.....	0 15	0 21	"	2	2 40	Bichrom. de potasse.....	" non blanche.....	0 50	0 60
Chandelles suif.....lb.	0 00	0 09	Poires	3	0 00	Bleu (carré).....	Piment (clous ronds).....	0 10	0 12
" paraffine.....	0 11	0 12 1/2	"	3	1 95	Borax raffiné.....	Poivre blanc, rond.....	0 23	0 26
" London Sperm.....	0 11	0 11 1/2	Pommes gal.....	0 00	2 25	Bromure de potasse.....	" moulu.....	0 24	0 28
" Stéarine.....	0 13	0 14	"	3	0 00	Campbre américain.....	" noir, rond.....	0 15	0 17
Epingles à linge, bte. 5 gr.	0 00	0 55	Prunes vertes 2	0 00	1 45	" anglais.....	" moulu.....	0 16	0 18
	3 nls.	6 nls.	" bleues 2	1 25	1 35	Cendres de soude.....	" de Cayenne.....	0 22	0 26
Ficelles.....	30 pieds.....	0 40	Poissons.			Chlorure de chaux.....	Whole Pickle Spice.....lb.	0 15	0 20
"	40 "	0 55	Anchois.....dz.	3 25	0 00	" de potasse.....			
"	45 "	0 65	Anchois à l'huile.....	3 25	4 50	Couperose.....100 lbs	Fruits Sees.		
"	80 "	0 80	Clams 1 lb.....	1 25	1 35	Crème de tartre.....	Abrioot Calif.....lb.	0 11	0 12
"	72 "	0 95	Harengs marinés.....	1 55	1 95	Extrait de Campêche.....	Amandes 1/2 molles.....	0 11	0 12
"	100 "	1 25	Harengs aux Tomates.....	1 50	1 60	" en paquets.....	" Tarragone.....	0 13	0 14
Lessiv concentré, com.....dz.	0 00	0 37 1/2	Homards, boîte haute.....	3 12 1/2	3 20	Gélatine en feuilles.....	" Valence écoulées.....	0 30	0 32 1/2
" pur.....	0 70	0 90	" plate.....	3 65	3 75	Glucose.....	Amand. amères écoulées lb	0 00	0 45
Mèches à lampes No. 1.....	0 11	0 13	Huitres, 1 lb.....dz.	0 00	1 40	Glycérine.....	écoulées Jordan.....	0 40	0 42 1/2
" No. 2.....	0 14	0 16	" 2.....	0 00	3 40	Gomme arabique.....	Dattes en boîtes.....	0 00	0 04
" No. 3.....	0 09	0 11	Maquereau.....	1 00	1 05	Gomme épinette.....	Figues sèches en boîtes.....	0 00	0 00
Miel rouge coulé.....lb.	0 06	0 07	Sardines Canadiennes, case	4 00	4 25	Gomme Shellac.....	" en matras.....	0 00	0 00
" blanc.....	0 06	0 07	Sardines 1/4 françaises, bte.	0 09	0 25	Indigo Bengale.....	Nectarines Californie.....	0 00	0 10
" rouge en gateaux.....	0 00	0 00	"	0 17	0 35	Madras.....	Noisettes (Avelines).....lb.	0 10 1/2	0 11
" blanc.....	0 09	0 10	Saumon rouge (Sockeye) boîte			Iodure de potasse.....	Noix Marbot.....	0 00	0 00
Sirup d'érable en qrts.....lb.	0 06 1/2	0 07	haute dz.	0 00	1 40	Opium.....	" Couronne.....	0 00	0 00
" en caistres.....	0 70	0 80	" plate	0 00	1 55	Phosphore.....	" Grenoble.....	0 11	0 12
Sucré d'érable pains lb.	0 08	0 09	" ordinaire haute	0 00	1 30	Pourpre de Paris.....	écoulées.....	0 19	0 20
" vieux.....	0 00	0 00	" rose (Coko) dz.	0 00	1 07 1/2	Résine.....(280 lbs)	Noix du Brésil.....	0 12	0 13
Conserves alimentaires			" du printemps, dz.	0 00	1 30	Salpêtre.....(280 lbs)	Noix Pecanes poli.....	0 00	0 00
Légumes.			Smelts (Sperians).....	0 40	0 45	Sels d'Epsom.....100 lbs	Peanuts rôtis (arach).....	0 06	0 08
Asperges 4 lbs.....dz.	0 00	4 50	Viandes en conserves.			Soda caustique 60 " lbs	Pêches Californie.....	0 00	0 09
Baked Beans 3 lbs.....	0 90	1 10	Corned Beef, bte 1 lb.....dz.	1 45	1 60	" 70 " "	Poires.....	0 13 1/2	0 10 1/2
Blé d'Inde.....2 lbs	0 80	0 82 1/2	" " " " dz.	2 60	3 00	" à laver.....	Pommes séchées.....	0 00	0 00
Champignons.....bte.	0 15	0 21	" " " " dz.	3 25	11 30	à pâte.....brl.	Pommes évaporées.....	0 70	0 60
Chitrouilles 3 lbs.....dz.	0 00	0 85	" " " " dz.	18 60	25 30	Soufre poudre.....lb.	Pruneaux Bordeaux.....	0 04	0 05
Haricots verts.....dz.	0 77 1/2	0 85	Lang. de porc.....1 "	2 75	4 10	bâtons.....	" Bosnie.....	0 00	0 05
Olives, Pints.....	3 75	5 00	" " " " dz.	5 50	7 85	rock, sacs. 100 lbs.	Californie.....	0 04	0 08
" 1/2 Pints.....	2 90	3 60	" bœuf " 1 1/2 lb.....	7 50	10 95	Strychnine.....oz.	Raisins Calif. 2 cour.....	0 00	0 00
" en quart gallon.....	0 00	1 50	" " " " "	7 50	10 95	Sulfate de cuivre.....lb.	" " 3 ".....	0 00	0 00
Petits pois français.....bte.	0 09	0 12	English Brawn 1 lb.....	1 40	1 65	Sulfate de morphine.....	" " 4 ".....	0 00	0 00
" fins.....	0 14	0 15	Bœuf (chipped dried).....	2 65		" de quinine.....oz.	Corinthe Provinciales.....	0 00	0 00
" extra fins.....	0 16	0 17	Dinde, bte 1 lb.....	2 20	2 42	Sumac.....tonne.	" Filatras.....	0 10	0 11
" surins.....	0 18	0 20	Pâtés de foie gras.....	3 00	8 00	Vert de Paris.....lb.	" Patras.....	0 00	0 00
							" Vostizsas.....	0 00	0 00

The St. Lawrence Sugar Refining Co.

MONTREAL LIMITED

Sucres Raffinés

Fabricant des qualités les plus choisies de....

JAUNES EFFLORESCENTS, (BLOOMY YELLOWS) CAFE NOIR, (BRIGHT COFFEE SUGARS)

PHENIX, GRANULÉS "EXTRA STANDARD"

Les meilleurs sur le marché

Le Macaroni de Codou

"Le meilleur" parce qu'il n'y en a pas d'autre aussi bon. Blanc, tendre, délicat. Fabriqué seulement de blé de Russie, dans une des manufactures de macaroni les plus parfaitement équipées dans le monde entier.

ARTHUR P. TIPPET & CO, Agents
8 Place Royale, Montréal. 23 rue Scott, Toronto.

Melag. London Layers bte	0 00	0 00
" " Connoleur Cluster "	0 00	2 35
" " Buckingham	"	"
Cluster.....	0 00	4 00
Malaga Russian Cluster bte.	0 00	0 00
Sultans.....	0 11	0 12
Valence of Stalk.....	0 00	0 00
" fine of Stalk.....	0 00	0 04
" Selected.....	0 08	0 05
" layers.....	0 00	0 00
Grains et Farines.		
GRAINS		
Mé roux d'hiver Can. No 2.	0 00	0 00
Mé blanc d'hiver Can. No 2.	0 00	0 00
Mé du Manitoba No 1 dur.	0 82	0 84
" " No 2 "	0 80	0 82
Mé du Nord No 1.....	0 80	0 00
Avotins blancs No 2.....	0 39	0 40
Oupe No 2.....	48 lbs.	0 61 0 52
" A mouleée.....	"	0 42 0 43
Pois No 2 ordinaire, 60 lbs.	0 79	0 80
Sarrasin.....	48 "	0 00 0 58
Soie.....	56 "	0 57 0 58
Mé d'Inde canadien.....	0 00	0 00
" américain.....	0 66	0 67
FARINES.		
Patente d'hiver.....	3 85	3 90
Patente du printemps.....	4 10	4 20
Straight roller.....	3 40	3 50
Fort de boulanger.....	3 80	3 80
Fort de Manitoba, secondes	3 70	3 75
Farine de blé d'Inde sac.	1 30	1 35
FARINES D'AVOINE		
Avoine roulée baril.	4 20	4 30
" sac.....	2 00	2 05
ISSUES DE BLE		
Seu d'Ontario, au char, ton	00 00	18 00
" de Manitoba.....	00 00	18 00
Gra de Manitoba.....	00 00	00 00
" d'Ontario.....	19 00	20 00
Moulée.....	20 00	23 00
Huiles et graisses.		
HUILES.		
Huile de morue, T. N., gal.	0 85	0 40
" loup-marin raffi.....	0 50	0 55
" pallie.....	0 40	0 50
Huile de lard, extra gal.	0 75	0 85
" " No 1.....	0 65	0 75
" d'olive p. mach.....	1 00	1 10
" à salade.....	0 75	0 80
" d'olive à lampion.....	1 20	2 60
" despermacost.....	1 30	1 50
" de mouton.....	0 50	0 60
" de pétrole, par quart.	0 00	0 18
Acné Imperial.....	gal.	0 00 0 17
Huile Américaine par quart.	"	"
Acné Supérieur.....	0 00	0 19
Fratt's Astral.....	0 00	0 19

Huile de fois de m. Nor. gal	1 00	1 20
" " T.N. " "	0 90	1 10
" " de castor "E. I." lb.	0 09	0 10
" " " " " " " "	0 09	0 10
" " " " " " " "	0 11	0 12
Liqueurs et spiritueux.		
Rhum.		
Jamaïque.....	4 45	6 35
Whisky Canadien au gallon, en lots d'un ou plusieurs barils de 40 gallons (pas de demi-barils) d'une sorte ou assortis.		
Gooderham & Worts 65 O. P.	4 50	
Hiram Walker & Sons " "	4 50	
J. P. Wisler & Son " "	4 49	
J. E. Seagram " "	4 49	
H. Corby " "	4 49	
Gooderham & Worts 50 O. P.	4 10	
Hiram Walker & Sons " "	4 10	
J. P. Wisler & Son " "	4 09	
J. E. Seagram " "	4 09	
H. Corby " "	4 09	
Gooderham & Worts " "	3 20	
Hiram Walker & Sons " "	3 20	
J. P. Wisler & Son " "	2 19	
J. E. Seagram " "	2 19	
H. Corby " "	2 19	
Imperial Walker & Sons " "	2 90	
Canadian Club Walker & Sons " "	3 60	
Pour quantité moindre qu'un quart d'origine mais pas moins de 20 gallons:		
65 O. P.	le gall.	4 55
50 O. P.	"	4 15
Eye.....	"	2 25
Au-dessous de 20 gallons:		
65° O. P.	le gallon	4 60
50° O. P.	"	4 20
Eye.....	"	2 30
Pour quantité moindre qu'un baril ou un barillet d'origine:		
Imperial Whisky.....	le gallon	3 10
Canadian Club.....	"	3 80
F. O. B. Montreal, 30 jours net ou 1 ote 10 jours; fret payé pour quantité d'un quart et au-dessus.		
Pour le Whisky à 50° O. P., 50 de moins par gallon, F. O. B. Montréal, pour l'île de Montréal.		
Rye Canadien à la caisse.		
Walker's Imperial.....	quarts	7 50
" " " " " "	16 flasks	8 00
" " " " " "	32 "	8 50
Walker's Canadian Club.....	quarts	9 00
" " " " " "	16 flasks	9 50
" " " " " "	32 "	10 00

Gooderham & Worts 1891 1 à 4 c.	8 75
Seagram 1898 (Star brand) quarts	8 50
" " No 83.....	8 75
Corby L. L. L.....	7 00
Family, ga.....	6 50
" 32 flasks.....	7 50
Canadian, ga.....	6 00
" 32 flasks.....	6 00
F. O. B. Montreal, 30 jours net ou 1 ote 10 jours	
Mélasses.	
Au gallon.	
Barbades tonne.....	0 29
" tierce et qt.....	0 31
" demi quart.....	0 32
" au char ton.....	0 29
" " tierce.....	0 31
" " qt.....	0 32
Porto Rico, choix, tonne.....	0 08
" tierce et quart.....	0 00
" ordinaire, tonne.....	0 00
Pâtes et denrées alimentaires.	
Macaroni importé.....	lb 0 08 0 10
Vermicelle ".....	" 0 08 0 10
Lait concentré.....	ds 1 50 1 40
Pois tendus, qt. 196 lbs.	0 00 4 85
Sagou, lb.....	0 03 0 04
Tapioca, lb.....	0 03 0 04
Poissons.	
Harengs Shore.....	brl. 0 00 5 00
" " " " " "	" 0 00 2 75
" Labrador.....	" 0 00 4 85
" " " " " "	" 0 00 2 75
" Cap Breton.....	" 0 00 5 00
" " " " " "	" 0 00 9 00
" fumés.....	boite 0 00 0 16
Morne sèche.....	lb 0 00 0 04
" verte No 1, qt. lb.	0 00 0 02
" No 1 large qt.....	0 00 0 02
" No 1 draft.....	0 00 0 02
" désoyée lb.....	0 00 0 04
" paquet, lb.....	0 00 0 08
" pelée, caisse 100 lbs	0 00 4 50
Truite des lacs, brl 100 lbs	0 00 0 00
Poisson blanc, " "	0 00 0 00
Saumon C. A.....	1/2 qt. 0 00 0 00
" " " " " "	1 " 0 00 0 00
Saumon Labrador.....	1 " 0 00 13 00
" " " " " "	1/2 " 0 00 7 50
Ris	
Sac 1/2 Sac. Feb. 1/2 Po	
B. 1 @ 9 sacs 3 10 3 15 3 20 3 25	
B. 10 et plus " 3 00 3 05 3 10 3 15	
C.C. 10c. de moins par sac que le " 25	
Patna Imp., sacs 224 lbs. 5. 0 4 0 04	
Ris Japon.....	lb 0 04 0 05

Salaisons, Saïndoux, etc.		
Lard Can. Sh't Cut Messqt.	00 00	32 00
" " S. C. Clear.....	00 00	00 50
" " S. C. désoyée.....	23 00	00 00
" " S. C. de l'Ouest.....	23 00	23 50
Jambons.....	lb 00 14	00 15
Lard fumé.....	" 00 00	00 15
Saïndoux		
Pur de panne en saeux.....	3 55	2 80
Canistres de 10 lbs.....	lb 0 12	0 14
" " " " " "	0 12	0 14
" " " " " "	0 12	0 14
Composé, en saeux.....	0 00	1 70
Canistres de 10 lbs.....	lb 0 00	0 08
" " " " " "	0 00	0 08
" " " " " "	0 00	0 08
Sel.		
Sel fin, quart, 3 lbs.....	0 00	0 00
" " " " " "	2 60	2 70
" " " " " "	2 50	2 60
" " " " " "	0 00	0 32
" " " " " "	0 00	1 10
" gros, sac livré en ville	0 45	0 47
Sirops.		
Perfection.....	lb 0 03	0 03
" " " " " "	0 00	1 05
" " " " " "	0 00	1 40
Strop Redpath tins 2 lbs.	0 00	0 09
" " " " " "	0 00	0 35
Sucres.		
(Prix aux 100 lbs.)		
Jaunes bruts (Barbade).....	\$4 00	4 15
" raffinés.....	\$3 55	4 10
Extra ground.....	qt. 5 00	
" " " " " "	lb 5 20	
" " " " " "	" 5 25	
Cut loaf.....	qt. 5 00	
" " " " " "	lb 5 10	
" " " " " "	lb 5 00	
" " " " " "	lb 5 10	
Powdered.....	qt. 4 75	
" " " " " "	lb 4 95	
Extra granulé.....	qt. 4 45	
" " " " " "	lb 4 50	
Ces prix doivent être augmentés de 5c par 100 lbs pour les villes de Montréal et Québec.		
Vernis.		
Vernis à harnais.....	gal. 0 00	1 80
" " " " " "	ds 1 10	1 20
" à tuyaux.....	gal. 0 00	0 90

Importations d'Automne

Roquefort, Gorgonzola, Edam,

Gruyère (Suisse), Stiltons Anglais, Etc.

Nous n'importons que le meilleur et nos prix sont corrects. Demandez nos cotations.

ROSE & LAFLAMME, Agents de vente pour l'Est, 400 Rue St-Paul, MONTREAL.

WHEAT MARROW REGISTERED



WHEAT MARROW....

(Moëlle du Blé)



La pure protéine du blé—plus nourrissante que les autres céréales—plus hygiénique que la viande—bonne pour les enfants—manufacturée par l'

Express Roller Mills, = Cornwall, Ont.

WM. MACK, Propriétaire.

NOS PRIX COURANTS, PARTIE II

Dans cette seconde partie sont comprises uniquement les marques spéciales de marchandises dont les maisons, indiquées en caractères noirs, ont l'agence ou la représentation directe au Canada, ou que ces maisons manufacturent elles-mêmes. Des prix indiqués le sont d'après les derniers renseignements fournis par les agents, représentants ou manufacturiers.

PRIX COURANTS.—MONTREAL, 19 SEPTEMBRE 1901

American Tobacco Co of Canada MONTREAL

Cigarettes	
Richmond Straight Cut.....	\$12 00
Sweet Caporal.....	8 50
Athlete.....	8 50
Old Judge.....	8 50
New Light (tout tabac).....	8 50
Derby.....	6 30
Old Gold.....	6 30
Prince.....	5 50
Sweet Sixteen.....	5 50
Dardanelles (Turques).....	13 50
Yl'dis (Turques).....	18 50

Tabacs à cigarettes la livre	
Furitan, 1-12s.....	\$1 00
B C No 1, 1-12s.....	1 00
Sweet Caporal, 1-12s.....	1 15
Old Cham, 10s.....	82
Furitan, 1-11s.....	85
Ritchie's Navy Cut, bte 1-5 lb.....	1 05
Lord Stanley, bte 1-2.....	1 05
Athlete Mixture, bte 1-2, 1-4.....	1 35
Old Fashioned, cut plug.....	90
Old Gold 12's.....	95
Seal of North Carolina 12's.....	95
Duke's Mixture.....	82
Virginity.....	1 25
Old Virginia bte 1 lb et 1/2.....	75

Tabacs en plus la livre	
Ritchie's Derby Smoking, Solace.....	\$0 88
Ritchie's Old Virginia, Twist.....	70
Old Virginia, Solace.....	70

Tabacs à fumer, coupé MONTREAL	
Comfort.....	24
Trappeur.....	24
Zouave.....	30
Horseshoe Cut Solace, (cut plug).....	40
Horseshoe Cut Solace, 1-10.....	40
Brown Hag, 1-8.....	30
Le Petit Elef, 1-12.....	48
Gold Block Cut, sacs 1-12.....	48
Mon Ami.....	60
Gold Cross, rouge et Quessel.....	50

Tabacs à chiquer	
Spun Roll.....	60
Chocolate Fine Cut.....	60
Red Cross, Rouge et Quessel, 1-10.....	38

Empire Tobacco Co MONTREAL

Tabacs à chiquer la livre	
Bobs.....	\$0 36
Currency.....	39
Old Fox.....	40
Snowshoe.....	44
Pay Roll.....	44

Joliette Tobacco Co JOLIETTE	
Tabacs à chiquer la livre	
Club Navy.....	\$0 37
Atlas Navy.....	39
Universal.....	39
Anchor.....	37
Favorite Twist.....	38

Boseck Bros & Company TORONTO ET MONTREAL	
Balais Standard, manches ébale.	
8-4 cordes.....	la douz \$3 80
7-4 ".....	3 35
6-3 ".....	3 10
5-3 ".....	2 85
4-3 ".....	2 60

Balais Bambou peiné.	
A. 4 cordes, fini peluche.....	\$4 35
B. 4 " " " ".....	4 10
C. 3 " " " ".....	3 85
D. 3 " " " ".....	3 60
F. 3 " " " ".....	3 35
G. 3 " " " ".....	3 10
L. 3 " " " ".....	2 85
K. 2 " " pour fillettes.....	2 60

Beivin, Wilson & Co MONTREAL	
Bière de Bass.	
Head Bros. Dog's Head.....	2 60 1 65
Porter Guinness' Stout.....	
Head Bros. Dog's Head.....	2 60 1 65
Clarets et Sauternes Faure Frères.	
Côtes.....	qts pts 3 50
Bon-Ton.....	" 4 00
Flozac.....	" 4 50

Medoc.....	" 5 00
Margaux.....	" 5 50
St. Julien.....	" 6 00
Pontet Canet.....	" 6 50
Chât. Grusaud Larose.....	qts 12 00
Sauternes.....	" 4 50
Leon Pinaud Claret.....	" 2 50
Oôtes.....	" 1 00

Champagne.	
Vve A. Devaux.....	qts 15.00, pts 16 00
Cognacs. La caisse.	
E. Puet, ".....	qts 9 50
" ".....	" 10 75
" ".....	" 12 50
" ".....	" 14 50
" ".....	" 15 25
" ".....	" 16 25
" ".....	" 20 25
" ".....	" 24 25
" ".....	" 26 23
" ".....	" 18 40
" ".....	" 7 00

Eaux minérales. La caisse.	
Hunyadi Matyas.....	8 00
St-Galmier (source Badoit).....	8 00
Vichy Célestins, Grande Grille.....	10 00
" Hôpital, Hauterive.....	10 00
" St-Louis.....	8 00
Rubinat, Sources Ser. a, 50 bts.....	9 50

Gins. La caisse.	
Honey Suckle, crachons verre.....	8 00
" " pierre 1/2 gal. 15 00	
Gin de Bertherville. La caisse.	
Melchers Canadian Geneva caisses rouges.....	11 25
" " cses vertes.....	5 85
" " cses violettes (2 dos).....	5 00

Gin Old Tom. La caisse.	
Club.....	6 50
Wilson.....	5 50
Colonial London Dry.....	6 50
Old Tom.....	Au gal, 2 00 à 3 00

Liqueurs Fréderic Mugnier, Dijon, France. La caisse.	
Crème de Menthe verte.....	11 00
Curacao.....	12 50
Cherry B'dy.....	10 50
Cacao l'Hara à la Vanille.....	12 50

Marasquin.....	18 00
Kirsch * * *.....	11 00
Prunelle de Bourgogne.....	12 00
Crème de Framboise.....	12 25
Fine Bourgogne 12 lit.....	18 00
Crème de Cassis.....	11 00
Absinthe Ed. Pernod.....	14 50
Fine Bernard.....	15 00
Grenadine.....	7 50
Anisette.....	10 50
Kumel.....	10 00
Grand Marnier.....	15 00
" ".....	16 00
" ".....	16 00
Bigarreaux.....	qts 9 00
" ".....	pts 5 00

Rye Whiskey. La caisse.	
Monopole-1898.....	qts 6 50
" " 16 flasks.....	7 00
" " 32 ".....	7 50
" " 24 ".....	7 50
" " 48 ".....	8 50

Vermouths. Qts	
Monopole.....	3 00
Nolly Prat.....	7 00
Cte Chasalett & Co.....	6 50

Vins d'Oporto Robertson Bros. La caisse.	
No 1, Medal Port.....	15 00
No 2, ".....	12 00
Favorita Oporto.....	7 50
Au gallon de.....	3 00 à 6 50

Sherries Robertson Bros. La caisse.	
Amontillado.....	16 00
Manzanilla.....	12 00
Oloro.....	7 50

Au gallon.	
Robertson Bro.....	1 75 à 7 50
Leveret et Schudel.....	1 25

Vin de messe. Au gallon.	
Auguste Gély " Furitas ".....	1 10

Vins toniques. Qts	
Vin St-Michel.....	8 50
Vin Vial.....	12 50

Whisky Ecossais. La caisse.	
J. & R. Harvey R.O.S.....	12 50
" " Fitz-James.....	10 00
" " Hunting Stewart.....	9 00
" " Jubilee.....	8 50
" " Old Scotch.....	7 50
Alex. McAlphie.....	6 50
Strathpey.....	6 25
Peter Dawson Perfection.....	9 50

Empois Silver Gloss Edwardsburg

Vote idée peut être que tout empois est de l'empois et que vos clients ne découvriront pas même une petite différence dans la qualité. Vous pensez sans doute que parce qu'il y a un cent ou deux de profit de plus sur des marques occasionnelles (qui arrivent et disparaissent), vous pouvez conserver la confiance de votre clientèle — Cela ne paie pas de mesquiner avec la confiance qu'a votre client en vous et en vos marchandises.

L'Empois Silver Gloss Edwardsburg est un article régulier, comme la farine. Dans le nom se trouve la célébrité de près d'un demi siècle. Dans la fabrication il y a l'habileté d'une longue expérience combinée avec la loyauté et les facilités de production. L'Empois Silver Gloss Edwardsburg représente le plus haut type de perfection qui existe ou puisse exister en matière d'amidon. Caisses de 100 livres — jolies boîtes émaillées en forme de fer à cheval, contenant 6 livres — beaux paquets de 1 lb qui donnent un air de vie et de couleur, et de mouvement aux tablettes de l'épiciér.

EDWARDSBURG STARCH CO'Y, Limited,

ETABLIE EN 1858

164 Rue St-Jacques,
MONTREAL.

Manufacture :
CARDINAL, Ont.

53 Front St. East,
TORONTO.

Special.....	10 25
Extra Special.....	11 50
Liqueur.....	12 25
Old Curio.....	14 50
<i>Au gallon.</i>	
J. & E. Harvey.....	3 85 à 5 50
Melrose Drover & Co.....	3 75 à 6 00
<i>Whiskeys Irlandais. La caisse.</i>	
Henry Thomson.....	9 00
" St-Kevin.....	7 50
" Kilkenny.....	6 50
<i>Rhum.</i>	
Bl ack Joe.....	7 50
".....	8 50

Brodie & Harvie

MONTREAL

<i>Farines préparées.</i>	
Farine préparée, Brodie	
XXX, 6 lbs.....	2 20
" " ".....	1 15
" superb 6 ".....	2 10
" " ".....	1 10
" Crescent 6 ".....	1 80
" " ".....	0 95

The Canada Preserving Co

HAMILTON ET MONTREAL

<i>(W. S. Slococ, P.O.B. 1085, Montréal)</i>	
Marmelade de Graham,	
Verres de 1 lb.....	la doz 1 00
Seaux de 14 lbs.....	la lb 0 07
Jams de Graham. Tous fruits.	
Verres de 1 lb.....	la doz 1 00
Seaux de 7, 14 et 30 lbs.....	la lb 0 07
Gelées de Graham. Tous fruits.	
Verres de 1 lb.....	la doz 1 00
Seaux de 7, 14 et 30 lbs.....	la lb 0 06 1/2
Mince Meat de Graham.	
Seaux de 7, 14 et 30 lbs.....	la lb 0 08

Canadian Specialty Co.

TORONTO, ONT.

<i>Adams Root Beer et Adams English</i>	
<i>Ginger Beer Extracts</i>	
Boîtes de 1/4, 1/2 et 1 grosse,	
grandeur 10 cents.....	la doz. 0 85
".....	la gr. 9 60
En boîtes de 1/4 de grosse,	
grandeur 25 cents.....	la doz. 1 75
".....	la gr. 20 00

L. Chaput, Fils & Cie

MONTREAL

<i>Articles divers.</i>	
Lessive Greenbank, solide.	0 70
" Red Heart, poudre.	0 70
" " tins 12 oz	0 90

Chlorure de Chaux Green-	
bank 1/4.....	0 40
Chlorure de Chaux Green-	
bank 1/2.....	0 60
Chlorure de Chaux Green-	
bank 1 lb.....	1 10
<i>Cafés moulus ou rôtis. La lb.</i>	
Owl No 10.....	0 32
" " 20.....	0 31
" " 30.....	0 30
" " 40.....	0 27
" " 50.....	0 23 1/2
Café Hibou Maracalbo.....	0 18
Spécial.....	0 15

Conserves Alimentaires.

Asperges Canadiennes "Schencks" 1 la doz.	
2 lbs.....	2 50
<i>Dandicolle & Gaudin Ltd.</i>	
Asperges françaises btes ferblanc	2 90
Asperges françaises sous verre	4 80
Champignons choix.....	la cse 14 50
" extra.....	18 75
" surchoix.....	19 00
" sous verre.....	la doz 8 90
Pois moyens.....	la cse 11 50
" fins.....	13 50
" mi-fins.....	12 00
" extra fins.....	14 00
" sur extra fins.....	18 00
Pruneaux, verres 1 kilo.....	0 45
boîte de fer blanc 2 kilo.....	0 75

Sardines Dandicolle & Gaudin Ltd.

Royan à la Bordelaise.....	la cse 12 75
" " Vatel.....	13 00
Cordons bleus 1/4.....	12 75
Rédoutes sans arêtes Am 1/4.....	18 00
" " 1/4 ord.....	12 00

Patés de foie gras Dandicolle & Gaudin Ltd.

1/2.....	la doz 5 90
1.....	9 00

Fruits secs.

Pommes évaporées.....	la lb 0 06 1/2
Raisins de Calif. 2 cour.....	0 07
" " 3.....	0 07 1/2
" " 4.....	0 08
" Malaga Bull.....	la bte 0 00
" Tiger.....	0 00
" Lion.....	3 00
" Eléphant.....	0 00
Raisins de Corinthe.....	quart 9 1/4
" ".....	cse 0
" ".....	1/2 cse 9 1/4
" ".....	nettoyés, vrac 10 1/4
Raisins de Corinthe.....	paqts 11
" Sultana.....	la lb. 09 à 0 10
" ".....	paqts. 11 1/2

<i>Huile d'Olive. La caisse.</i>	
Dandicolle & Gaudin, Lion.....	qts 5 25
" ".....	pts 3 00
" ".....	1/4 pts 1 80
" ".....	litre 8 00

Brandies. La caisse.

Gonzales.....	qts 8 75
" ".....	10 50
" ".....	14 00
" V. S. O.....	16 00
Gonzales V. S. O. P.....	18 50
" Sup. champ.....	22 00
" 24 flasks.....	9 50
" 48 ".....	8 00
Hulot.....	qts 6 75
" ".....	pts 7 75
" 24 flasks.....	7 40
" 48 ".....	8 00
" 48 1/2 btes.....	8 50
Boulestin.....	qts 11 00
" ".....	pts 12 00
" 24 flasks.....	11 50
" 48 ".....	13 50
" V. S. O. P.....	qts 20 00
" V. V. S. O. P.....	28 00
5 caisses assorties, 25c de moins	
Soullac.....	qts 8 50
Puchon.....	8 00
Anne Riche.....	*** 6 00

Gin P. Hopé, Schiedam. La caisse.

" Night Cap.....	5 50
Calices Vertes.....	5 75
" Bleues.....	5 75
" Rouges.....	10 75
" Jaunes.....	10 90
" Poney 1 doz.....	2 55
" 48 1/2 btes.....	7 25
5 caisses assorties, 10c de moins.	

Whiskey Ecossais. La caisse.

" Ainslie " Highland Dew.....	6 75
" Loch Venscher.....	8 00
" Carte Jaune.....	8 75
" Carte Blanche.....	9 50
" Extra.....	10 50
" Extra Special.....	12 50
" Yellow Label, Imp.....	qts 13 50
Clynelish, 8 years old.....	ord. 13 50
Champion.....	qts 7 50
".....	pts 8 50
".....	Imp. qts 10 75
Duc de Cambridge.....	qts 12 00
Big Ben.....	10 75

Dubonnet. La caisse.

Fameux Apéritif.....	litres 12 00
" ".....	13 00

Au gros, 5 p.c. et 1 p.c.

<i>Oporto en bouteilles. la caisse.</i>	
Commendador.....	15 00
Sup. Old Port.....	11 50
Old Port.....	10 00
Lagrima Christi, de Pasquale Scala,	
le seul et vrai vin.....	la caisse.
Rouge.....	qts 6 00
".....	pts 7 00
Blanc.....	qts 8 00
".....	pts 9 00

Sherry en bouteilles. la caisse.

Emperador.....	15 00
Mansanilla.....	11 00
Amontillado.....	14 00
Vino de Pasto.....	9 00
<i>Sauternes Dandicolle & Gaudin Ltd. la caisse.</i>	
Château du Roc.....	qts 3 00
".....	pts 3 77
Ordinaire.....	qts 2 40
".....	pts 3 00
Audinet & Buhan.....	qts 3 75
".....	pts 4 75

Rhum, Dandicolle et Gaudin Ltd. la caisse.

Lion.....	qts 7 50
".....	pts 9 50
".....	10 50
5 caisses, 25c de moins.	
Saint-Marc.....	qts 8 75
Royal.....	qts 10 25
<i>Eye. en caisses.</i>	
L. C. F. C.....	Ord. flasks 24 7 50
".....	1/2 " 48 8 50
".....	1/4 " 64 9 50
Canada.....	48 demi-flasks 7 50
".....	24 flasks 6 50

Clarets en bouteilles. Dandicolle & Gaudin Ltd.

Chateau du Diable.....	qts 2 50
".....	pts 3 15
St-Julien Médoc.....	qts 3 00
".....	pts 3 90
A. Lacoste & Fils, St-Julien.....	2 50
".....	pts 3 25

Audinet & Buhan. Bordeaux.

Médoc.....	qts 3 25
".....	pts 4 25
Croix Rouge.....	qts 5 25
Château Moulerens.....	qts 7 50
Lestrille "Petite Côte".....	qts 3 50
".....	pts 4 50

Claret, en barriques. le gallon

Audinet & Buhan.....	No 1 0 70
".....	No 2 0 80
".....	No 3 0 90

Marinades Williams Bros & Charbonneau

Amer. 1/2 gallon.....	3 50
-----------------------	------

LE RIVAL
DU THÉ DU
JAPON

"SALADA"

Thé Vert non
coloré, feuille
naturelle, de
Ceylan.

N'a pas de teinture, de poussière, de saleté ou d'adutération
d'aucune sorte, au moyen de substances étrangères.

LE DELICIEUX THE VERT DE CEYLAN, TOUT PUR.

Paquets de plomb scellés seulement.

Se détaille à 25c, 30c. et 40c.

DWIGHT'S



SUPER-CARB

SODA

L'Ouvrage Coute.

Il faut penser, en vendant du Soda à Pate DWIGHT COW BRAND
(marque de la vache), que vous faites uné vente plus forte, plus de profit
sur chaque livre, que vous donnez à la pratique ce qu'il y a de mieux
en fait de soda — et que vous vous épargnez l'ouvrage de peser, d'envelopper,
de ficeler. Ceci vous prend du temps et le temps c'est de l'argent.

JOHN DWIGHT & CIE, 34 rue Yonge, Toronto.

Succursales dans toutes les grandes villes du Canada.

New Jersey.....	1-20....	25 00
V. H. C.....	1-20....	25 00
Doctor Faust.....	1-20....	25 00
.....	1-40....	30 00
St-Louis.....	1-20....	33 00
.....	1-40....	35 00
ChAMPLAIN.....	1-100....	38 00
.....	1-40....	38 00
.....	1-20....	40 00
Saratoga.....	1-20....	40 00
El Sergeant.....	1-20....	50 00

La lb.
 Rose..... Baril, 5, 10, 20.... 0 32
 Bean..... " 5, 10, 20.... 0 32
 Rose et Fève.... " 5, 10, 20.... 0 32
 Merise..... " 5, 10, 20.... 0 36
 Rose extra en jarre de 5, 10, 20.... 0 34

F. Coursoil
 MONTREAL

La Peptonine..... *la doz* 2 40
The Cowan Chocolate Co
 TORONTO ET MONTREAL

Cacaos.
 Hygiène, 4 ds tins 1/2 lb..... ds. 3 75
 " " 1/2 lb..... 2 25
 " " 5 lb..... 0 55
 Perfection, " 1/2 lb..... 3 00
 Essence cacao sucré, 1/2 lb..... ds 2 25
 Imperial Dutch 4 ds bis, 1/4 lb 0 90
 Chocolate powder btes 10, 15, 80 lbs..... 0 25
 Cacao Soluble btes 10, 15, 30 lbs..... 0 20
 Cocoa Nibs..... 0 35
 Shells..... 0 05

Chocolats.
 Diamond, Bts 12 lbs 1/4 et 1/2... lb 0 25
 " " " " " 0 28
 French Diamond Bts 12 lbs, 6s... 0 21
 Queen's dessert, " 1/4 et 1/2 " 0 40
 " " " " " 0 42
 Parisien, moro. à 5c. Bts 12 lbs, lb 0 30
 Royal Navy, 1/4 et 1/2 " 0 30
 Cook sucré..... 0 30
 Batons à la c..... la gr 1 00
 Caraocs pur, btes 12 lbs 1/2 lb 0 40
 Perfection " " 1/4 et 1/2 " 0 30

Confections Cowan.
 Cream Bars, gds 6 à la bte. ds btes 2 25
 " " " " " 1 35
 " " gds 60 " la bte 1 50
 " " " " " 1 10
 Chocolate Ginger btes 1 lb..... os 4 00
 Chocolate Ginger btes 1/2 lb..... ds 2 25
 " " Crystallises btes 1 lb..... 4 00
 Chocolate Ginger Crystallises btes 1/2 lb..... 2 25

Chocolate Wafers btes 1/2 lb " 2 25
 " " " " " 1 80
Iceings. *La doz.*
 Chocolate Iceing paquet 1 lb..... 1 75
 " " " " " 1 00
 Pearl Pink Iceing " 1 "..... 1 75
 " " " " " 1 00
 White Iceing " 1 "..... 1 75
 " " " " " 1 00
 Lemon C Iceing " 1 "..... 1 75
 " " " " " 1 00

John Dwight & Co
 TORONTO ET MONTREAL



Caisse 60 paquets de 1 lb, la c. 3 00
 " 120 " " " " " 3 00
 " 60 ptes d'1/2 et 30 de 1 lb, " 3 00
 " 98 " à 5c. " " " 3 00

W. G. Dunn & Co
 HAMILTON

Moutardes.
 Pure D. S. F. 1/4 bte, case 12 lbs, la lb 0 34
 " " " " " 0 32
 " " bte 16c, " 2 à 4 ds la ds. 0 80
 " " " " " 0 40
 E. F. Durham 1/4 bte, case 12 lbs, la lb 0 25
 " " " " " 0 23
 Fine Durham, pots 1 lb, chaque 0 24
 " " " 4 " " 0 70
 " " " 5 " " 0 80

Edwardsburg Starch Co., Ltd.
 MONTREAL

Empois de buanderie. par lb.
 No 1 Blanc ou Bleu 4-lb. cartons. 0 05 1/2
 No 1 " " " 3-lb. " " 0 05 3/4
 Canada Laundry " " " 0 04 1/2
 Silver Gloss, 6-lb. btes à couilles. 0 07 1/2
 Silver Gloss, 8-lb. canistres. 0 07 1/2
 Edward's Silver Gloss, 1-lb. pkg. 0 07 1/2
 Kegs Silver Gloss, gros crystal. 0 08 1/2
 Benson's Sain, 1-lb. cartons. 0 08
 No 1 Blanc, bbles et petit baril. 0 05
 Benson's Enamel, par boîte. 3 00
 Empois de cuisine.
 Blé d'hiver préparé de Benson. 0 08 1/2
 Canada Pure Corn. 0 05
 Empois de ris.
 Edwardsburg No 1 blanc, 1-lb cart 0 09 1/2
 Edwardsburg No 1 blanc ou bleu, 4-lb, morceaux. 0 08

J. A. E. Gauvin
 MONTREAL
Spécialités.
 Sirop Menthol..... la doz. 1 65
 Sirop d'Anis Gauvin..... " 1 75
 " " " par 3 dos. 1 60
 " " " par 1 grosse. 17 00
 " " " par 5 grosses. 16 00
 William's Headache Wafers des. 1 60
 " " " 3 dos. " 1 80
 " " " la grosse. 18 00

Laporte, Martin & Cie
 MONTREAL

Champagne Ve Amiot.
 Carte d'ex..... qts. 18 00
 " " " pts. 17 00
 " " " " " pts. 13 00
 " " " " " pts. 14 00
 " " " " " pts. 10 50
 " " " " " pts. 11 50

Champagnes.
 Duc de Pierland..... qts. 14 00
 " " " " " pts. 15 00
 Cardinal..... qts. 12 50
 " " " " " pts. 13 50
 Champagne CARDINAL, en lots de 5 caisses, 50c de moins et de 10 caisses \$1.00 de moins, la caisse.

Brandy. *En caisse*
 Richard, S. O..... qts. 22 50
 " F. C..... qts. 15 00
 " V. S. O. P..... qts. 12 00
 " " " " " pts. 13 00
 " V. S. O..... qts. 10 00
 " V. O..... qts. 8 50
 " " " " " pts. 9 50
 " " " " " qts. 10 50
 " " " " " pts. 11 50
 Couturier..... qts. 7 00
 Marion..... qts. 8 00
 " " " " " pts. 7 00

Au gallon.
 Richard, F. C..... 6 00
 " En 1/2 Oct \$5.90
 " V. S. O. P..... 5 50
 " En 1/2 Oct \$5.35, Oct \$5.25
 " V. O..... 4 25
 En 1/2 Oct \$4.10, Oct \$4.00,
 qrt \$3.90, Hhd \$3 80. 4 00
 Couturier..... 4 00
 En 1/2 Oct \$3.95, Oct \$3.85, qrt \$3.80.
 Marion..... 3 75
 En 1/2 Oct \$3.60, Oct \$3.50, qrt \$3.40

Scotch Mitchell. *A la caisse.*
 Heather Dew..... qts 7 00
 " " (stone jars) Imp. qts 12 50
 Special Reserve..... qts 9 00
 Extra Special Liqueur..... qts 10 00
 Mullmore..... qts 8 50
 " " Imp. qts 10 00
 " " " " qts 7 50
 Par lots de 5 caisses, 25c de moins.

Au gallon.
 Heather Dew..... 4 00
 En 1/2 Oct \$3.85, Oct \$3.75.
 Special Reserve..... 4 50
 En 1/2 Oct \$4.25, Oct \$4.15.
 Extra Special Liqueur..... 5 00
 En 1/2 Oct \$1.90, Oct \$1.80, qrt \$4.75

Irish Mitchell. *A la caisse.*
 O. d Irish Flasks..... Imp. qts 11 25
 Cruskeen Lawn (stone jars) Imp. qts 12 50
 Special..... qts 9 00
 Old Irish Square bottles..... qts 8 00
 " Round " " qts 6 50
 " " " " " pts 8 00

Au gallon.
 Old Irish..... 4 00
 En 1/2 Oct \$3.90, Oct \$3.75 qrt \$3.65.

Vin Tonique. *A la caisse.*

St. Léon..... litre 8 00
 " " " " " 6 00

Gin. *A la caisse.*
 Pollen Zoon Rouges..... 15s 9 75
 " " Vertes..... 12s 4 75
 " " Violettes..... 12s 2 45

Au gallon.
 " " Hhds..... 65 gis 2 95
 " " " " " 40 gis 3 00
 " " Oct..... 18 gis 3 05
 " " 1/2 Oct..... 9 gis 3 05
 " " " " gal 3 15

Thés. *la lb.*
 Japon, Victoria..... 90 lbs 25c
 Princesse Louise..... 80 lbs 18c
 " " " " " 80c
 Noir, Victoria..... 25 lbs 25c
 Princesse Louise..... 25 lbs 34c
 " " " " " 35c
 " " No 1..... En 1/2 lb 28c
 " " " " " En 1/2 lb 28c
 " " " " " En 1/2 lb 28c
 " " " " " En 1/2 lb 28c
 " " " " " En 1/2 lb 28c
 " " " " " En 1/2 lb 28c
 Les thés Lipton sont encaisses de 60 lbs.
 Noir, Princesse Louise..... En 1/2 lb 30c
 " " " " " En 1/2 lb 27 1/2c
 " Victoria..... En 1/2 lb 32c

Les Célèbres **STERLING** ne constituent pas une expérience. L'épicier qui, par hasard, ne connaîtrait pas ces marchandises, peut les acheter en toute sécurité et les recommander avec la plus complète assurance à ses clients les plus particuliers.

—Fabriquées avec les végétaux les mieux cultivés du Canada, d'après des méthodes éprouvées, dans la plus grande manufacture de marinades du Canada—et elles donnent toujours satisfaction.

T. A. LYTLE & CO.,
 124-128 Rue Richmond Ouest
 TORONTO.

Farmer's Co-operative Packing Co.
 OF BRANTFORD, LIMITED

SAINDOUX ABSOLUMENT PUR.....

Indispensable à la cuisine, par conséquent une nécessité absolue sur les étagères des Epiciers.

Nous garantissons la pureté absolue de notre Saindoux

Saindoux en tierces, en tinettes de 50 lbs, en seaux de 20 lbs, en boîtes de 5 lbs, en boîtes de 3 lbs.

Une commande d'essai vous convaincra de sa haute qualité et de sa pureté.

Vernis à Chaussures.
Victoria, bouteille.....la doz. 90c

Poudre à pâte.
Princesse.....tins 5 lbs, 6s chacun 0 60
" carré " 1 lb, 24s la doz. 1 75
" rond " 1 lb, 24s " 1 40
" " " 1/2 lb, 48s " 0 85
" " " 1/4 lb, 48s " 0 45
" tin cup...1 lb 12s " 1 50
" paquet...3 os. 4 1/4 " 0 30

E. D. Marcou

MONTREAL

Cafés

Ceylan par.....	0 15
Maracibo No 1.....	0 18 1/2
" choix.....	0 18 1/2
Santos No 1.....	0 18 1/2
" choix.....	0 18 1/2
Plantation privée.....	0 25
Java Maleberry.....	0 25
" fin.....	0 27 1/2
" choisi.....	0 29
" Old Gov.....	0 31
" Old Crow.....	0 25
" Co dor.....	0 30
" Extra.....	0 32 1/2
Old Gov. Java & Mocha.....	0 30
Mocha de l'Arabie.....	0 27 1/2
" choisi.....	0 31
" Old Crow.....	0 25
" Condor.....	0 36
Java Maudheling & Mocha choi- si à la ma'n.....	0 50
Mélange spécial.....	0 20
" X X X X.....	0 27 1/2
Mélange de cafés purs en boîtes de fantaisie de 1 lb., 48 à la caisse.....	0 20
Café de Madame Huot tins 1 lb	0 31
" " tins 2 lbs	0 30

3 p.c. 30 jours.
Lots de 100 lbs, fret payé dans les Pro-
vinces de Québec et Ontario.

Thés Japonais.

Condor I.....Boîtes 40 lbs.....	0 40
" II....." 40 lbs.....	0 37 1/2
" III....." 80 lbs.....	0 35
" IV....." 80 lbs.....	0 32 1/2
" V....." 80 lbs.....	0 31
" VI....." 80 lbs.....	0 25
" VII....." 80 lbs.....	0 22 1/2
" VIII....." 80 lbs.....	0 19
" IX....." 80 x 1 lb.....	0 27 1/2
E.M.D.A.A.A. Boîtes 40 lbs.....	0 40

NECTAR—Mélange des thés noirs de Chine, du Ceylan et des Indes. Caisnes de 50 lbs assorties, 1/4, 1/2, 1, aussi caisnes de 50 lbs, en 1 lb et 1/2 lb.

Vert.....(se détaille 28c)	0 20
Chocolat.....(" 35c)	0 28
Bleu.....(" 50c)	0 38
Marron.....(" 60c)	0 45

NECTAR THÉ NOIR—Boîtes de fantaisie de 1 lb 50 à la caisse.

Chocolat.....	0 32 1/2
Bleu.....	0 42 1/2
Marron.....	0 50

NECTAR THÉ NOIR—Boîtes de fantaisie de trois livres.

Marron.....la boîte	1 50
---------------------	------

OLD CROW—Mélange des thés noirs de Chine, du Ceylan et des Indes, Boîtes de 10, 25, 50 et 80 lbs.

No 1.....	0 35
No 2.....	0 30
No 3.....	0 25
No 4.....	0 20
No 5.....	0 17 1/2

Vinaigre. Le gallon.

ondor pur, 100 grains.....	0 30
Old Crow, pur, 75 grains.....	0 22 1/2

Prix spéciaux aux acheteurs en quantité.

Moutarde "Condor" pure la lb.

Boîtes de 1 lb.....	0 32 1/2
" 1/2 lb.....	0 38
" 1/4 lb.....	0 35

Moutarde "Old Crow" mélangée.

Boîtes de 1 lb.....	0 22 1/2
" 1/2 lb.....	0 23
" 1/4 lb.....	0 25

R. Herron & Co.

MONTREAL

Poudre à pâte Yeastine, la doz... 2 40	
" " Chef..... 1 00	
Sauce Windsor..... 1 25	
Epices purs en canistres de 1/4 lb. 0 75	

The A. F. McLaren Imperial Cheese Co.

TORONTO

Fromag's..... La doz.	
Imperial, g'ands pots.....	8 25

Impérial moyens ".....	4 50
" petits ".....	2 40
" tout petits pots.....	1 00
" Holders, grands.....	18 00
" " moyens.....	15 00
" " petits.....	12 00

W. D. McLaren

MONTREAL

Poudre à pâte, Cook's Friend.

No 1, en boîtes de 4 et 2 des.....la doz	2 40
" 2, " 6 et 3 " " " " " "	0 80
" 3, " 4 " " " " " " "	0 45
" 10, " 4 et 2 " " " " " "	2 10
" 12, " 6 et 3 " " " " " "	0 70

A. Robitaille & Cie

MONTREAL

Brandies. (droits payés) La caisse.

Sorin.—Carte bleu.....	\$ 8 50
Carte rouge.....	9 50
Carte d'or.....	11 00
24 Flasks avec verre.....	9 00
48 1/2 Flasks avec verre.....	11 00

Au gallon.

Quarts.....	4 00
Octaves.....	4 25
1/2 oct.....	4 25

Salada Tea Co

MONTREAL ET TORONTO

Thés Salada du Ceylan.

En gros. En détail.

Etiquette brune. 1's.....	1 lb. 0 20	1/2 lb. 0 25
" " 1/2's.....	" 0 21	" 0 28
" verte. 1's et 1/2's.....	0 22	0 30
" bleue. 1's 1/2's.....	" " " "	" " " "
" 1/4's et 1/2's.....	0 30	0 40
" rouge. 1's et 1/2's.....	0 38	0 50
" d'or..... 1/2's	0 44	0 60

Thés verts Salada du Ceylan, non colorés.

1/2's, 1/4's, 2 os.....	0 30	0 40
1's.....	0 20	0 25
1/2's.....	0 21	0 28

Tellier, Rothwell & Co.

MONTREAL

Mines à poêle. La grosse.

Royal Black lead.....	1 75
" Stove paste, grands.....	8 00
" " petits.....	4 00

Bleu à laver. La lb.

Parisian.....	0 12 1/2
Victoria.....	0 10
Challenge.....	0 10

Arthur P. Tippet & Co

MONTREAL

Savon.



A.P. TIPPET & CO.,
6 RTS.

Teintures May-
pole Soap, cou-
leurs, par grosse
\$10.30.

Teintures May-
pole Soap noirs,
par grs. \$15.30.

Maison Stowers.

Lime Juice Cordial p. 2 ds	0 00	4 00
" " q. 1 " "	0 00	3 50
Double Ref. lime p'oe 1 ds	0 00	3 50
Lemon syrup bout. 1 " "	0 00	4 00

T. Upton & Co.

HAMILTON, ONT.

Marmalade d'Oranges.

Verres 1 lb 2 ds. à la casse.....la ds.	1 00
Seaux 7 lbs, 6s au crate.....la lb.	0 07
Canistres 7 lbs 12 au crate.....	0 07
" 5 lbs 12 " " " "	0 07

Jams pures de fruits.

Framboises, Fraises, Pêches, Prunes, Abri- cots, Gadelles Rouges, Gadelles Noires, Grossell's, Figues.....	
Verres 1 lb, 2 ds. à la casse la ds.	1 00
Seaux fer blanc, 5 lbs, 6s au crate.....la lb.	0 07
Seaux bois, 7 lbs, 6 au crate. " "	0 07
" 14 " 6 " " " "	0 07
" 30 " " " " " "	0 06 1/2

Gelées de fruits pures.

Framboises, Fraises, Gadelles Noires, Gadelles rouges Ananas.....	
Verres 1 lb, 2 ds à la casse.....la ds	1 00
Seaux bois, 7 lbs, 6s au crate. " "	0 07
" 14 " 6 " " " "	0 07
" 30 " " " " " "	0 06 1/2
Empaquetées en caisses et crates assor- tis, si demandés.	

Largest factory
in the World.

La plus grande
fabrique du
monde entier.



Ventes annuel-
les: 33,000,000
de livres.

33,000,000 lbs
Annual Sales.

Le succès extraordinaire du **CHOCOLAT-MENIER** dans le monde entier est rivalisé par celui du **"MENIER'S BREAKFAST COCOA."** Ce cacao est absolument pur. C'est la première année qu'il est vendu au Canada et aux États-Unis, et les ventes sont déjà énormes. Demandez-le à votre marchand de gros. S'il ne veut pas vous le fournir, écrivez à

HERDT & CIE, AGENTS, 181, RUE SAINT-JACQUES, MONTREAL

Bonne marge de bénéfice aux détaillants.

Ferronneries, Peintures, Construction et Immeubles

L'INDUSTRIE ALLEMANDE

(Suite et fin)

C'est dans ces deux provinces que se trouvent, outre Cologne, magnifique ville de 372,000 âmes en progrès de 243,000 habitants, les industries de Dusseldorf (214,000 au lieu de 69,000), d'Elberfeld, avec sa voisine Barmen (300,000 au total, contre 145,000 en 1871), de Dortmund (142,000, au lieu de 44,000), d'Essen (118,000, contre 51,000), etc. Quant à Mannheim, devenu, grâce aux travaux d'amélioration du Rhin, un grand port fluvial et le marché d'approvisionnement des céréales de l'Allemagne du Sud, c'est une ville de 140,000 habitants qui n'en avait que 39,000 en 1871. Formidable est cette augmentation, puisqu'elle ressort à 250 p. c.!

Comme l'Allemagne ne possède qu'un très petit nombre de carrières de pierres à bâtir (calcaire, grès ou granit ou de gypse), c'est avec des briques que toutes ces nouvelles villes se sont édifiées, et les revêtements extérieurs, comme la liaison des matériaux, se font communément en ciment et en mortier de chaux. C'est pour cela que l'industrie du ciment a fait en Allemagne de si grands progrès. En 1877, on n'y comptait encore que 29 usines, donnant 408,000 tonnes. Vingt ans après, il y avait 66 usines produisant 2,500,000 tonnes, d'une valeur supérieure à 20 millions de dollars. En 1900, la production a dû dépasser 3 millions de tonnes, puisque le transport du ciment par chemin de fer, qui était de 2,054,000 tonnes en 1897, se chiffrait déjà par 2,525,000 tonnes en 1899. L'importance de cette industrie est telle aujourd'hui que, en 1900, il a été exporté d'Allemagne 600,000 tonnes de ciment valant \$6,200,000 dont 200,000 tonnes au Brésil. Quel fret de sortie la navigation allemande trouve dans cette marchandise!

Bien que le bois soit très abondant en Allemagne, on a une tendance, dans les constructions urbaines, à lui substituer, dans les plan-

chers, la poutrelle de fer ou d'acier. On évalue à 800,000 tonnes la quantité de fers ou aciers "marchands" du profilés sortant chaque année des laminoirs allemands. La masse ainsi produite, et surtout le nombre relativement restreint des types et des profils en usage, permet de produire dans les conditions économiques les meilleures. Là encore, des exportations importantes figurent aux statistiques douanières.

La poussée de population vers les centres urbains a ainsi provoqué un large essor dans toutes les industries de construction. Ce que nous avons dit pour le ciment et la poutrelle métallique s'applique également au bois ouvré, à la plomberie, à la peinture, etc., comme aussi à des industries d'art. Car, à côté de l'aristocratie rurale reléguée par nécessité sociale dans ses terres domaniales, s'est rapidement développé une bourgeoisie aisée, désireuse de se mieux loger que par le passé. Aussi, la céramique, la ferronnerie, la peinture décorative, l'ornementation en stuc, en plâtre et surtout en ciment, ont-elles progressé, non pas, évidemment dans cette esthétique que nous aimons en France, mais dans des conditions de variété et de bon marché relatif qui ont facilité leur accroissement.

L'agrandissement des villes a aussi créé une richesse immobilière, modérée, il est vrai, par une exagération du régime hypothécaire; toutefois, les propriétaires de terrains vagues et de jardins incorporés en quelques années dans les cités agrandies ont réalisé rapidement des fortunes, bien assises, celles-là, et qui ont concouru, avec l'expansion commerciale et industrielle, à l'enrichissement global de l'Allemagne.

En même temps, les gouvernements confédérés poussaient à l'extension des voies de communication ferrées ou fluviales, et les dépenses qui en ont résulté ont eu leur influence sur les progrès industriels de l'empire.

Ainsi les chemins de fer allemands, qui comptaient 21,650 kilo-

mètres (13,450 milles) de voies, en avaient 41,280 (26,000 milles) en 1890. Il avait été engagé pour la construction de des 20,000 kilomètres (12,550 milles) un capital supérieur à un milliard et demi de dollars, ce qui représente, on en conviendra, une dotation importante pour le travail industriel. Là s'est exercé largement l'appui du gouvernement prussien en faveur de l'industrie renaissante, car beaucoup de traités de fournitures pour la livraison de produits, rails ou poutrelles, par exemple, ont été conclus à des prix supérieurs à ceux qu'aurait offerts la concurrence étrangère, de l'Angleterre notamment, mais sous la condition que les industriels se créeraient un outillage perfectionné. Cette période n'a pas été de longue durée; elle a suffi cependant pour donner aux industries métallurgiques une vive impulsion.

Depuis dix ans, la longueur du réseau ferré s'est encore accrue de 7,100 kilomètres (4,417 milles) et on a consacré, tant à cette création qu'à l'amélioration des lignes anciennes, une somme de \$500 millions. Ces améliorations sont considérables précisément en raison de l'augmentation de la population et du trafic qui en est résulté. Toutes les grandes gares d'Allemagne — celles de Berlin exceptées — ont pour ainsi dire été reconstruites et notablement agrandies depuis vingt ans. Ce sont des merveilles de commodité que les nouvelles gares de Dresde, de Cologne, de Hanovre, de Francfort ou de Brême. La gare de Dresde est même un monument somptueux.

Pour les voies navigables, signalons l'amélioration du Rhin, de l'Elbe et de l'Oder, la création du canal de l'Ems à Dortmund, du canal de l'Elbe à la Trave, du canal maritime de la Baltique à la mer du Nord, qui ont nécessité des dépenses de centaines de millions. Le résultat? c'est que Mannheim, au confluent du Rhin et du Neckar, et Ludwigshafen, situé en face de Mannheim, sur la rive bavaroise du Rhin, qui, à eux deux, ne recevaient

LEWIS BROS. & Co.

Ferronneries

en gros

30 Rue St-Sulpice,

MONTREAL

FUSILS, CARABINES ET MUNITIONS



Modèle Winchester 1895



Modèle Winchester 1900, Carabine à un coup



Cartouches de toutes grandeurs



D. C. Co's
"Trap"

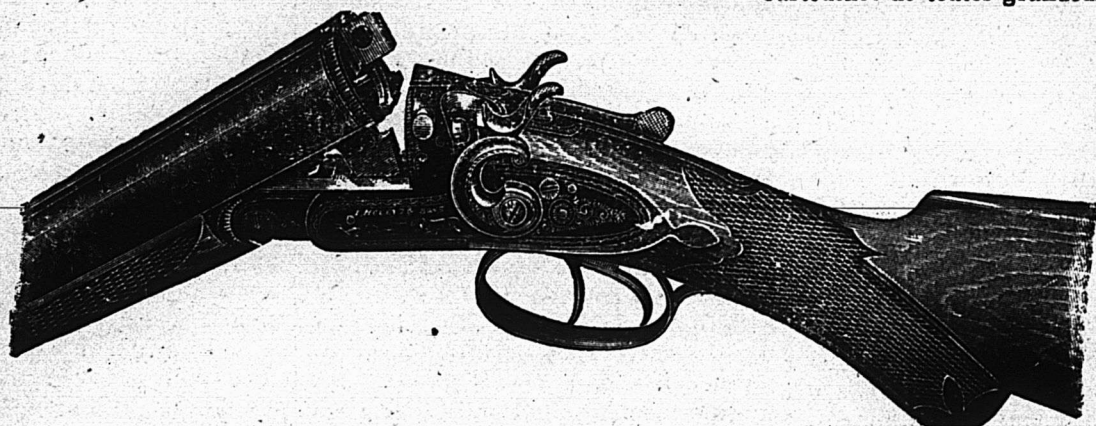

Nous avons le plus grand assortiment de fusils simples et doubles au Canada



Winchester
"New Rival"

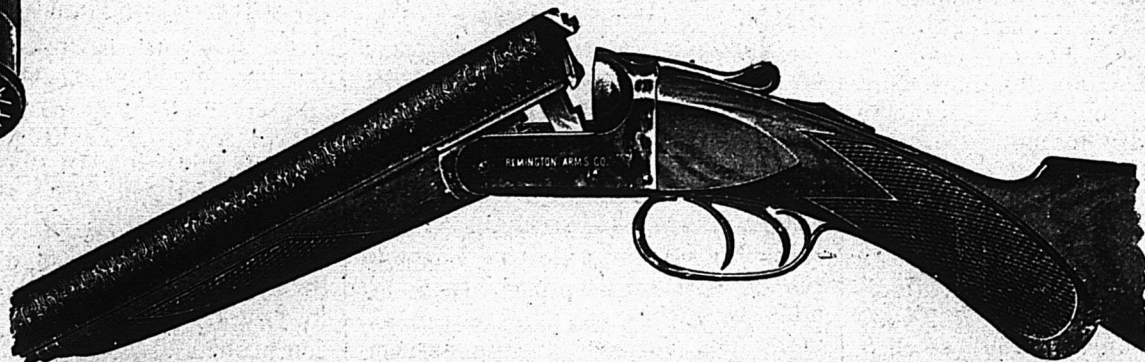

Toutes les marques de fusils sans chiens



WINCHESTER
LEADER
FOR SMOKELESS POWDERS



WINCHESTER
BRASS SHELL
FIRST QUALITY

Cartouches cuivre ou papier, chargées ou vides

Ecrivez et demandez notre catalogue de 58 pages.
Les commandes par la maille sont expédiées le jour où elles sont reçues.

LEWIS BROS. & CO., Montreal.

en 1880 que 1,300,000 tonnes de marchandises, en ont débarqué ou embarqué, vingt ans après, 6 millions $\frac{1}{2}$; c'est que Francfort sur-le-Mein a vu son trafic passer de 152,000 tonnes en 1884 à plus de 1,200,000 tonnes. La batellerie ne faisait sur l'Oder, à Breslau, que 125,000 tonnes en 1880; dès 1898 elle en manutentionnait plus de 2 millions. Sur l'Elbe, Magdebourg doublait en vingt ans son trafic et le portait l'an dernier, à 2 millions de tonnes, pendant que Dresde arrivait au million. Et Berlin, à lui seul, avec ses 6 millions, prenait en fait une importance égale à la moitié de Hambourg.

Faut-il rappeler encore les travaux des ports maritimes de Hambourg, de Brême, de Stettin, et des ports secondaires de Lubeck, Dantzig et Königsberg? Partout on constate l'effort persévérant des gouvernements confédérés pour doter l'Allemagne d'un outillage économique en rapport avec les besoins de son industrie; partout on rencontre une coïncidence d'action dans un but parfaitement déterminé. Le chemin de fer n'est pas l'ennemi des voies navigables, et des routines inconcevables ne viennent pas entraver l'organisation la plus parfaite des ports maritimes. Tout converge dans la réalisation d'un unique programme: faire de l'Allemagne une nation dont la puissance économique soit en rapport avec le rang que sa force militaire lui a acquise.

L'ASSOCIATION des QUINCAILLIERS EN GROS

L'assemblée annuelle de la Canadian Wholesale Hardware Association a eu lieu à Toronto les 14 et 15 septembre. Les rapports annuels ont été lus. Il a été également question de la fixation du prix pour l'année prochaine. On a également procédé à l'élection des officiers; ont été élus: président, M. W. Starke; vice-président, M. T. B. Lee, de la maison Rice, Lewis & Son de Toronto; secrétaires-trésoriers, MM. Jenkins et Hardy.

Parmi les personnes présentes nous citons: M. M. A. Jeannotte de MM. L. H. Hébert & Cie, M. F. O. Lewis, de MM. Lewis Bros. & Co, M. E. Panneton de la Canada Hardware Co, M. Gordon McPherson de MM. Alex McPherson & Co, M. W. Stark de Howden, Stark & Co, tous de Montréal: M. E. Dupré de la Chinic Hardware Co, Jos Lemieux de N. Lemieux & Fils de Québec.

LA STABILITE DES PRIX DE L'ACIER

Un des faits dignes de remarque en rapport avec la grève de l'acier est la stabilité des prix en manufacture. L'United States Steel Corporation s'est abstenue d'avancer les prix pendant l'épreuve qu'elle a subie jusqu'ici, bien que ses produits aient été en grande demande et que dans beaucoup de cas il lui aurait été facile d'obtenir de plus hauts prix. La même action conservatoire a été adoptée par les principaux concurrents dans les différentes lignes de produits finis, sauf quelques exceptions. Plus petit était le producteur et plus il était enclin à marquer des prix élevés jusqu'à atteindre la limite que le commerce pouvait accepter. C'est une curieuse phase de la grève qui démontre fortement que les prix tendent à s'égaliser sous le régime des gros producteurs. En vérité, il y a eu de fortes avances pendant le mois dernier, mais ces avances ont été imposées par les commerçants et non par les producteurs. En fait, le gros producteur a inauguré le mouvement des prix, quand au commencement de la grève en juillet, une réduction fut annoncée dans le prix des tôles.

Avec des prix ainsi tenus à la baisse durant la grève, il est très vraisemblable qu'ils seront maintenus avec la reprise du travail. La différence dans une direction ou dans l'autre sera réduite au minimum. Les prix élevés de 1899 ont été un enseignement et la leçon ne sera pas oubliée de sitôt. Le commerce avait été réellement arrêté au détriment de tous les intérêts en jeu. Au contraire, le maintien des prix au niveau moyen d'aujourd'hui ne peut que faire prévoir de magnifiques affaires pour l'avenir. Beaucoup de fer et beaucoup d'acier sont vendus pour livraisons en 1902 et l'activité pour la prochaine année promet d'être phénoménale comme celle de 1901.—(Iron and Steel).

Importations et Exportations

Le département des douanes vient de terminer la statistique des importations et des exportations avec les différents pays pour l'année fiscale terminée le 30 juin dernier.

Il résulte de ce travail que la valeur des importations au Canada a été de \$190,415,525 contre \$189,622,513 l'année précédente et celle des exportations a été de \$196,487,632 contre \$191,894,723 l'exercice précédent.

Les importations de la Grande Bretagne et de l'Allemagne sont en diminution et celles des États-Unis et de la France en augmentation.

LE FER, LA FONTE ET L'ACIER

Le fer est d'un gris clair, brillant, exigeant pour être fondu une très haute température. Il pèse près de huit fois autant que l'eau (7,88); on l'écroute à chaud et à froid; on l'étend avec un laminoir, en plaques minces appelées tôles; on le tire à la filière en fils aussi déliés qu'on veut, et sa ténacité est telle qu'un fil de 2 millimètres d'épaisseur porte un poids de 249 kilos sans se rompre. On soude le fer avec le fer en le faisant rougir à blanc et le frappant au marteau. Le fer et le platine sont les seuls métaux qui puissent se réunir sans substance intermédiaire.

On a trouvé des masses de fer natif en Amérique, en Sibérie, etc.; mais il est très rare; le fer livré au commerce s'obtient des minerais qu'on rencontre en mille lieux dans le sein de la terre, car le fer est le plus répandu des métaux, et on le trouve presque partout dans les sables, les argiles, les eaux, etc. On l'extrait principalement des mines d'oxyde de fer, colorées en rouge, jaune, brun ou noir, formant des masses souterraines immenses.

On rencontre dans la nature des masses puissantes où le fer est combiné avec diverses substances, et qu'on exploite pour en extraire de la fonte et du soufre, appelées pyrites de fer; du fer et de l'acide carbonique, appelées fer spathique, hématite, etc.

Si le minerai est terreux, on le pile et on le lave; s'il contient du soufre et de l'arsenic, on le grille pour chasser ces métaux volatils, qui rendraient le fer cassant et de mauvaise qualité, défaut qu'ils donnent d'ailleurs à tous les métaux qui les contiennent, même en très faible proportion. C'est pour cette raison qu'on ne peut se servir de houille pour fondre le fer, attendu que ce charbon minéral est très chargé de parties sulfureuses qui rendraient le fer aigre. On est obligé de convertir la houille en coke, ou d'employer du charbon de bois.

La fonte du minerai se fait dans de hauts fourneaux, ainsi nommés parce qu'ils ont jusqu'à 10 et 14 mètres d'élévation; ils produisent une énorme chaleur. On charge le fourneau de charbon de bois ou de coke, on l'allume et on excite la combustion avec des soufflets, ou des machines soufflantes, qui lancent une grande masse d'air. Lorsque le feu est très vif, on y jette le minerai mêlé avec du charbon et de la pierre calcaire ou de l'argile, selon que ce minerai est argileux ou cal-

FOURNAISES à Eau Chaude et à Vapeur

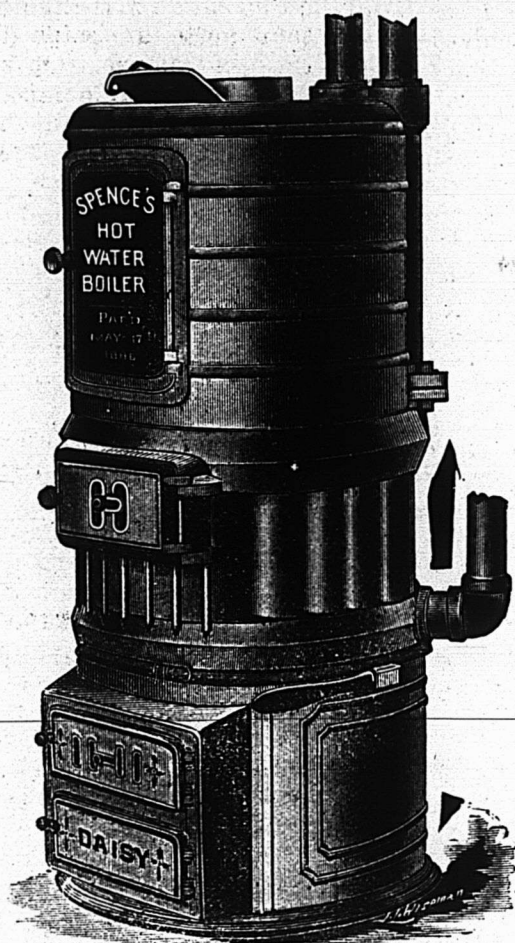

FOURNAISE A EAU CHAUDE "DAISY"

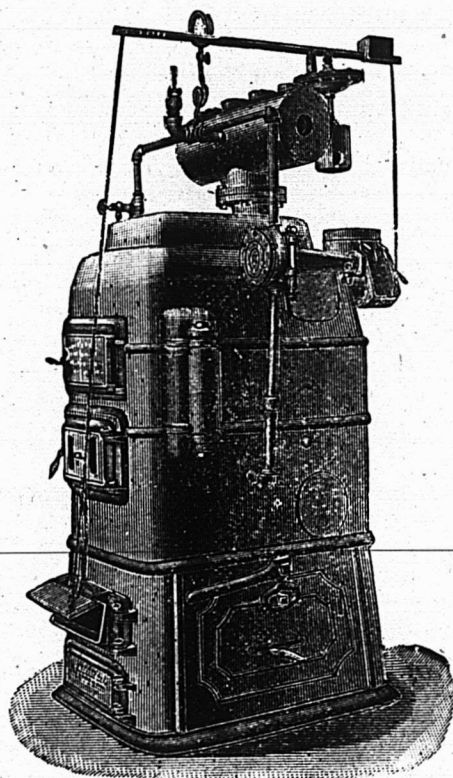

FOURNAISE A VAPEUR "GEM"

FOURNAISE A EAU CHAUDE "DAISY"

CHAUFFE-BAINS "DAISY"

FOURNAISE A EAU CHAUDE "GEM"

FOURNAISE A VAPEUR "GEM"

TUYAUX D'EGOUTS ET ACCESSOIRES (Soil Pipe and Fittings)

APPAREILS POUR LA VAPEUR, EN FONTE (Steam Fittings)

FOURNITURES EN FER ET EN FONTE POUR ECURIES

PIECES DE FONTE ET OUVRAGES POUR CONSTRUCTEURS

Fabriquée en 12 grandeurs

Fabriquée en 2 grandeurs

Fabriquée en 6 grandeurs

Fabriquée en 6 grandeurs

WARDEN KING & SON

MANUFACTURIERS

LIMITED

Ecrivez et demandez notre catalogue illustré

Montréal.

caire. On excite vivement le feu, et en 24 heures le fer entre en fusion. On enlève avec des *ringards* les terres vitrifiées, qu'on appelle *laitier* et qui surnagent, étant plus légères. La matière se coule ensuite dans des moules en sable de diverses formes et produit des objets en fonte. On appelle *gueuse* celle qui est coulée en longues barres triangulaires.

Il y a des minerais si riches et si fusibles, qu'on peut, en 6 heures, obtenir immédiatement du fer à l'aide d'un grillage, et d'une forte torréfaction dans des fourneaux dits à la *catalogane*. Cette méthode économique et prompt est en usage dans les Pyrénées.

On distingue les fontes en fontes grises et en fontes blanches, suivant l'aspect de leur cassure et le mode de combinaison du carbone avec le métal.

Les qualités essentielles d'une bonne fonte de moulage sont de devenir assez fluide par la fusion et de ne pas se figer ou s'épaissir trop rapidement, afin de bien remplir les moules et d'en prendre les plus faibles empreintes; de ne pas trop altérer par le refroidissement les dimensions que l'on s'est proposé d'obtenir, et enfin de présenter à l'état solide toute la ténacité et l'homogénéité dont le métal est susceptible.

Quand les pièces coulées sont destinées à être limées, ajustées, etc., il faut que la fonte ne soit pas trop dure, de manière à pouvoir la travailler facilement à froid. Ces différentes qualités se trouvent réunies à un plus haut degré dans les fontes grises que dans les fontes blanches. Ce sont donc les premières que l'on consacre généralement au travail de la fonderie, tandis que l'on réserve les autres à la fabrication du fer. Il importe surtout d'éviter l'emploi des fontes sulfureuses; car elles se refroidissent rapidement et présentent par suite des cavités intérieures et des soufflures à leur surface. La présence du phosphore et du graphite rend les fontes poreuses et impropres à la fabrication des ouvrages délicats.

C'est en fonte grise que sont faits les chenets, plaques de cheminées, marmites, fers à repasser, chaudières, machines à vapeur, rails de chemins de fer, tuyaux, ponts, canons, bombes, boulets, et une foule d'autres objets. Ce qui rend la fonte blanche incapable d'être limée, soudée, c'est le laitier, le charbon et l'oxyde qu'elle renferme en plus grande proportion que la grise.

On entend par *moulage* l'opéra-

tion qui a pour but de former sur un objet donné une enveloppe ou un vase propre à reproduire exactement les formes de cet objet, en y versant une matière liquide susceptible de se solidifier; le *modèle* est l'objet sur lequel s'exécute l'enveloppe, et cette dernière prend le nom de *moule*. Dans le moulage, les saillies du modèle sont reproduites en creux dans le moule et les parties rentrantes en relief. Lorsque les moules sont convenablement préparés, on y verse le métal liquide, ce qui constitue la coulée.

Les modèles se font généralement en bois, et notamment en bois de sapin, chêne ou hêtre; on n'emploie des modèles en métal (fonte, cuivre, zinc, etc.), que pour les objets destinés à être reproduits un très grand nombre de fois, comme les coussinets de chemins de fer, les pièces de vaisselle, les candélabres, etc. Les modèles doivent être établis avec beaucoup de soin et de solidité; car la bonté du moulage dépend en grande partie de leur perfection. Tous les modèles doivent présenter de la *dépouille*, c'est à dire un certain évasement qui convertit les parties cylindriques en partie légèrement coniques et facilite leur sortie du moule. Il faut en outre que leurs dimensions soient plus fortes que celles des dessins que l'on copie, à cause du retrait qui s'opère dans les fontes par leur refroidissement; on compte ordinairement sur 1/1000e; ce qui revient à prendre toutes les mesures avec une règle de 101 centimètres, divisée ensuite en 1/10, 1/100 et 1/1000. Le modelleur doit aussi tenir compte de la manière dont la pièce sera moulée; car il divise le modèle en conséquence, pour en réunir ensuite les différentes parties par des chevilles, des vis ou des boulons que l'on enlève pendant le moulage.

Les moules doivent pouvoir résister sans déformation à la chaleur et à la poussée de la fonte en fusion; on les fait en sable ou en terre argileuse; dans certains cas on a même recours à des moules en métal.

Le sable dont on fait usage doit être à la fois siliceux et un peu argileux, doux, coulant et moelleux au toucher. On le fait d'abord sécher sur des plaques en fonte, afin de détruire toutes les substances altérables par la chaleur et capables de déformer le moule pendant la coulée; puis il est broyé, tamisé et mouillé. Ordinairement on le mélange avec du poussier de houille, dans la proportion de 1/5 à

1/10, pour l'empêcher d'adhérer aux modèles ou aux pièces coulées.

Le sol des fonderies est toujours formé de sable de moulage à une profondeur convenable; on l'ameublisse en le remuant avec une pelle, puis on le dresse horizontalement et l'on circonscrit, au moyen de règles que l'on enfonce dans le sable, l'espace nécessaire pour recevoir le modèle. On arose le sable dans ce plan horizontal, et l'on y place le modèle, que l'on enfonce un peu à petits coups de marteau. Cela fait, on borde le modèle de sable légèrement battu.

Pour démouler, on arrose un peu les bords du moule, afin d'humecter le sable et de lui donner plus de consistance, puis on dégage le modèle en l'enlevant bien verticalement par les tire-fond, afin de ne pas ébrécher le moule. On saupoudre celui-ci avec du poussier de charbon de bois très fin, qui, interposé entre la fonte et le sable humide, rend le refroidissement de la coulée plus lent et empêche l'adhérence de la fonte au moule.

Le moule étant prêt, on verse la fonte simultanément dans deux ou plusieurs godets établis le long du moule et communiquant avec celui-ci par de petites rigoles qui se raccordent suivant le fond du moule.

Quoiqu'il se fasse une énorme consommation de fonte, cependant l'emploi du fer est encore bien plus considérable.

(A suivre.)

A NOS LECTEURS

MM. les marchands en envoyant leurs commandes au commerce de gros, sont respectueusement priés de faire savoir à leurs fournisseurs qu'ils lisent régulièrement leurs annonces dans le PRIX COURANT.



PARFAITE Pour Maison, Magasin, ou Eglise.

La lampe à Gaz Auer produit et brûle son propre gaz et met à la portée des campagnes les plus reculées une lumière supérieure et plus économique que le gaz ordinaire ou l'électricité. Lumière brillante mais douce. Coûte moins que l'huile, et aussi facile à conduire. Catalogue illustré gratis. Demandez-le.

LA CIE DE LUMIERE AUER, MONTREAL.

THE CANADA HARDWARE Co. Ltd.

MONTREAL



FUSILS ET CARABINES

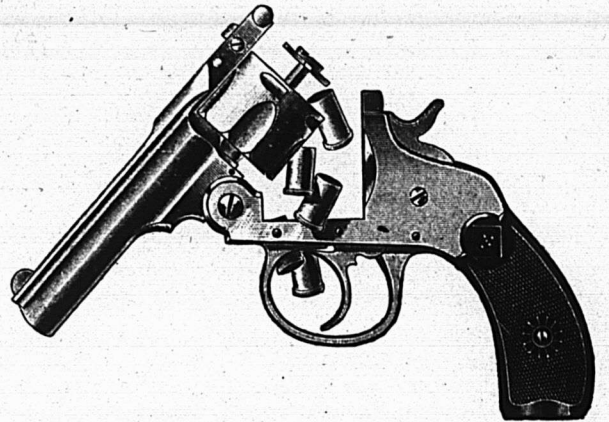

REVOLVERS — Ligne complète.



Chaines à Vaches,
Chaines, Etc.

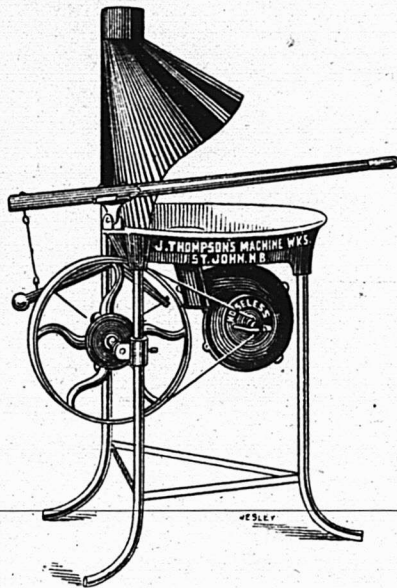

FOURNI-
TURES
POUR
CONTRAC-
TEURS.



HACHES
ET
MANCHES
DE
HACHES.

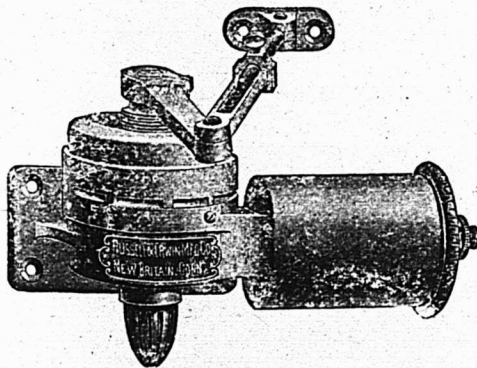

TOUS LES GENRES DE
RESSORTS A PORTES.

AGENTS
POUR
LES
ECHELLES
à
EXTENSION
"CANADA"

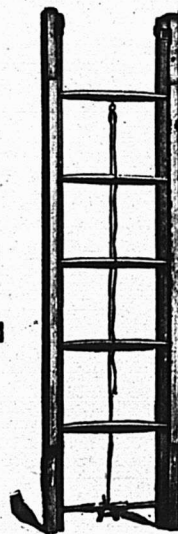

LES
MEILLEURES
SUR
LE
MARCHÉ.

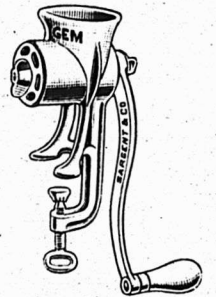

ACHETEZ
LES HACHOIRS
"GEM."

DEMANDEZ
NOS PRIX.

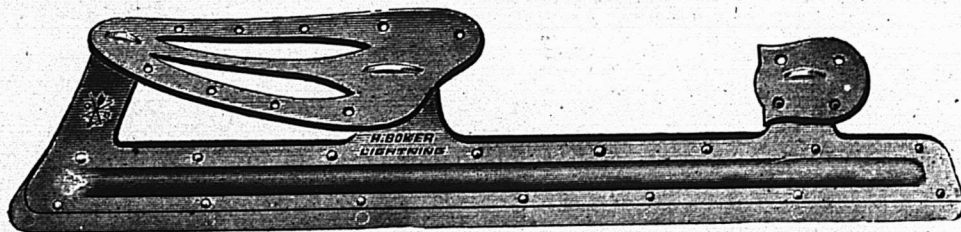

SATISFACTION
GARANTIE.

PATINS, HOCKEY STICKS, ETC.

LES COMMANDES PAR CORRESPONDANCE RECOIVENT NOTRE IMMEDIATE ATTENTION — PROMPTE LIVRAISON.

The Canada Hardware Co., LTD.
10, rue DeBresoles, MONTREAL 43-45, rue des Communes.

REVUE DES MARCHÉS

Montréal, 19 sept. 1901.

FERRONNERIES

Les affaires sont très actives avec la saison d'automne qui commence. Les marchandises lourdes sont en demande, notamment les aciers et les chaînes. A vrai dire, il y a une bonne demande pour tous les articles du commerce des ferronneries, sauf bien entendu pour ce qui n'est plus de saison, comme par exemple la broche à clôture, la clôture en fil de fer, les crampes, etc.

Le défaut de marchandises en certains cas est encore un obstacle, mais maintenant que la grève a pris fin aux Etats-Unis, on pourra sans doute se procurer dans les manufactures américaines ce que nos manufactures canadiennes ne pourront produire en quantité suffisantes pour les besoins de la consommation. Cependant, il ne faut pas trop compter que la rareté de certaines marchandises va disparaître immédiatement, car, après une période de grève aussi longue, le marché américain a besoin également de refaire ses approvisionnements.

Broche à foin

Toujours rare; on compte néanmoins que les manufacturiers arriveront sous peu à remplir les ordres qu'ils ont en mains quelque importants qu'ils soient. Les prix n'ont pas été modifiés.

Broche galvanisée

La saison de vente est terminée; il est probable que les prix actuels ne changeront pas avant longtemps.

Broche barbelée

Il n'y a plus de demande pour cet article. Les prix sont les mêmes que la semaine dernière.

Broche à clôture

Cet article comme les crampes à clôture n'est plus de demande à la saison actuelle.

Clous coupés et carvelles

Les affaires sont très actives aux prix de notre liste.

Dans les clous en fer, grandeur 3 pouces, la demande est telle que les manufacturiers ne peuvent suffire à approvisionner le commerce.

Clous de broche

Excellente demande; mêmes prix que précédemment.

Chaînes

Article très demandé en ce moment; sur place, les prix restent sans changement bien qu'aux Etats-Unis ils continuent à avancer.

Fers à cheval

Demande très active et prix sans changement.

Rivets et Palatres

Bonne demande et prix sans changement.

Boulons et noix

Demande satisfaisante, les prix sont maintenus très fermes avec une forte demande et on prévoit une hausse sur les boulons par suite de la fermeté du fer en barres.

Vis

Affaires satisfaisantes, aucun changement à noter.

MÉTAUX

Antimoine

Demande soutenue au prix de 10c la lb.

Acier

La demande pour l'acier à lisse devient très forte, les prix des divers aciers sont très fermes. L'acier en barre est très rare, l'activité déployée partout dans la construction qui emploie de plus en plus l'acier a épuisé les stocks que nos manufacturiers n'ont pu, faute de moyens de production adéquats, suffire à une demande imprévue pour de si grosses quantités. Les grèves aux Etats-Unis ont accentué la rareté de l'acier en barres.

Cuivre

Le marché est ferme aux anciens prix.

Etain

Nous cotons les prix en baisse de 1 à 2c par lb. suivant quantité. En lingots on cote actuellement de 29 à 30c au lieu de 31c; en barre, 1c extra par lb.

Fer en barres

Le fer en barres est très ferme et très rare pour les mêmes raisons que celles diniquées au paragraphe de l'acier en barres.

Fer blanc

Bien qu'il en soit arrivé une certaine quantité, le marché reste très ferme, car les arrivages sont insuffisants pour la demande.

Fontes

Les affaires sont calmes; on s'attend à une reprise prochaine.

Plomb

La demande est très active en plomb de chass; les prix sont sans changement.

Tôles d'acier

Bonne demande mais quelque peu enrayée par la rareté de la marchandise.

Tôles Canada

Sont toujours rares et à prix très fermes.

Tôle galvanisée

Le marché est ferme. Il y a un changement de prix dans le Queen's Head No 28 que nous cotons maintenant de \$1.40 à \$1.50.

Tôles noires

Très rares sur le marché; les moulins ne peuvent suffire à la demande et les manufacturiers anglais ne peuvent remplir les ordres.

Poêles en fer

Les manufacturiers américains ont avancé leurs prix de 10 p. c. par suite de la rareté de la tôle.

Tuyaux en fer

Marché très actif, les manufacturiers maintiennent leurs prix.

Tuyaux en fer

Marché très actif, les manufacturiers maintiennent leurs prix.

Tuyaux de plomb

Les prix ne varient pas et la demande est bonne.

Soudures

Mêmes prix que la semaine dernière; affaires satisfaisantes.

Zinc en feuilles

Nous avons dans notre dernier numéro donné le prix de \$5.75 qui est maintenu cette semaine, sans faire remarquer qu'antérieurement le prix était de \$6.00; nous croyons qu'il est utile de noter ce changement.

Zinc en lingots

Les affaires sont satisfaisantes et les prix restent les mêmes.

HUILES ET PEINTURES

Les affaires entrent maintenant dans la période d'automne. Les affaires de la semaine écoulée sont plus fortes qu'elles n'ont été dans le mois d'août.

Tous les vernis sont fermes par suite des prix élevés de l'huile de lin et de la gomme.

Huiles

L'huile de lin s'est raffermie, surtout aux Etats-Unis, mais sur le marché local il ne s'est produit aucun changement dans les prix.

Térébenthine

Marché soutenu aux prix précédents.

Blanc de plomb

Bonne demande, prix fermes, en

Antimoine
La lb..... 0 20

Articles en broche
2 1/2 p.c. de la liste.

Balances
Warrens Standard, 45 p.c.
" Champion, 85 p.c.
Balances à ressorts, 10 p.c.
Fairbanks Standard, 35 p.c.
" Dominion, 55 p.c.
" Richelieu, 55 p.c.

Barattes
Revolving, monture en acier, No 0, \$8.00;
No 1, \$8.50; No 2, \$9.00; No 3,
\$10.00; No 4, \$12.00; No 5, \$16.00;
pour monture en bois, 20c de moins
sur la liste ci-haut. Livraison de la
manufacture 58 p.c., en magasin à
Montréal, 56 p.c. Termes 4 mois ou
3 p.c. 30 jours.

Collets d'essieu, 63 p.c. de la liste.

Blanc de Plomb
Pur.....100 lbs 6 00
No 1....." 5 82 1/2
No 2....." 5 25
No 3....." 4 87 1/2
No 4....." 4 60

Decorators Special (pour usage extérieur)
en paquets de 12 1/2 lbs, extra..... 1 c
" 7 @ 10 "..... 1 c
" 3 @ 5 "..... 2 c
" 1 @ 2 "..... 2 1/2 c

Boulons et Noix
Boulons à voiture Norway, 65 p.c.
" carrés, 65 p.c.
" ordinaires, 60 p.c.
" machine, 60 p.c.

Tire-fonds, 70 p.c.
Boulons à lisse, 72 1/2 p.c.
Blanc de boulons, 70 p.c.
Bolt Ends, 62 1/2 p.c.
Boulons à charrie, 60 p.c.
Noix, carrées, moins 4c de la liste.
Noix, hexagones, moins 4 1/2 c de la liste.
Boulons à bandage, 67 1/2 p.c.
Boulons à poêle, 67 1/2 p.c.
Noix, en lots de 50 lb, 1/4 c par lb extra;
pour moins de 50 lb, 1/4 c extra.

Briques réfractaires
Ecosaises.....le mille 16 00 22 00
Anglaise....." 17 00 21 00

Broches
Acier fin pour embouteillage, matelas, ba-
lais, sonnettes, etc., 17 1/2 p.c. sur la liste.
Cuivre jaune.....57 1/2 p.c.
Copper (cuivre rouge).....56
Broche galvanisée.
No 5.....le 100 lbs 4 00
" 6 & 8....." 3 50
" 9....." 2 85
" 10....." 3 80
" 11....." 3 70
" 12....." 3 00
" 13....." 3 10
" 14....." 4 10
" 15....." 4 60
" 16....." 4 85
" 17....." 5 25
" 18....." 5 50

Poil, Brûlé et Hullé.
No 1 & 5, net.....100 lbs 2 87
" 6 & 9 "....." 2 80
" 10 "....." 2 87
" 11 "....." 2 90
" 12 "....." 2 95
" 13 "....." 3 15
" 14 "....." 3 27
" 15 "....." 3 40
" 16 "....." 3 55
Brûlé; p. tuyau...100 lbs 6 00 7 00

A foin, en acier, Nos 13, 13 1/2 et 14, coupés
de longueurs, esc. 20 p.c. sur la liste.

Broche barbelée
Galvanisée.....le 100 lbs 3 05
" Plain twist....." 3 05
" f.o.b. Cleveland, \$2.82 1/2 les
100 lbs pour moins d'un char et \$2.70
pour lot d'un char.

Brochettes, Clous, etc
Brochettes pour boîte à fromage, bleues
" 85 et 12 1/2 p.c.
" valise, noires et étamées 85 p.c.
" à tapis, bleues, 90 et 15 p.c.
" étamées, 80 et 20 p.c.
" en bri, 40 p.c.
" coupées, bleues, en dos. 80 p.c.
" loose 80 p.c.
" Suèdes bleues et étamées,
" loose 80 et 10 p.c.
" en douzaine, 75 p.c.
" de boureur, 85, 12 1/2 et 12 1/2 p.c.
" à quarts de farine, esc. 40 p.c.
" sur la liste.
Clous de tonnellers, 40 p.c. sur la liste.

Cable, etc.
7-16 et plus gros.....Sisal 0 10 1/2 0 14
" 3....." 0 11 1/2 0 14 1/2
" et 5 16....." 0 11 1/2 0 15
Coton....." 0 00 0 14 1/2
Russie....." 0 12 0 15
Jute....." 0 08 0 08 1/2
Lash Yarn....." 0 00 0 09 1/2
Brit. Hemp Rope...base 0 00 0 11 1/2

Canistres à Lait
40 p.c. de la nouvelle liste.

Carvelles
F.o.b. Montréal, Toronto, Hamilton, Lon-
don, St-Jean et Halifax.
Pressées 1/2 p. Esc. 22 1/2 p.c. 4 75 0 00
" 5-16....." 4 50 0 00
" 7-16....." 4 25 0 00
" 1/2....." 0 00 4 10 3 90

Chaines
3-16.....100 lbs 0 00
"....." 8 00
5-16....." 1 85
"....." 4 25
7 16....." 4 00
"....." 3 45
9-16....." 3 75
"....." 3 85
"....." 3 70
"....." 3 60
"....." 3 60

Chaines à vache.....esc. 40 p.c.
" fermant en dehors.... 65 p.c.
Ferremens de chaines à vache.. 35 p.c.
Chaines à traits....." 45 p.c.
Jack Chain en acier, simple et
double.....ex. 35 p.c.
Jack Chain en cuivre, simple et
double.....ex. 40 p.c.

Chaudières galvanisées
Patron Dufferin, Ja ds. 2 20 2 49 2 80
Cuvettes galvanisées.. 0 00 0 00 0 00

Ciment
Bridge.....baril 0 00 2 25
Canadien Portland..... 2 50 2 80
Anglais....." 0 00 3 00
Belge....." 2 50 2 75
Allemand....." 2 30 2 10
Hydraulique Canadien... 1 25 1 60

Ciseaux
B. & W. nickelés esc. 60 p.c.
Seymour's, esc. 50 et 10 p.c.

Ciseaux de Charpentier
Socket, Framing & Firmer
Warnock, 70 p.c.
P. S. & W., extra, 60, 10 et 5 p.c.

Clous
Clous à cheval.
No 7.....100 lbs 24 00
No 8....." 23 00
No 9 et 10....." 22 00

Escompte 60 p. c. 1^o qual.
" 66 1/2 p. c. 2^e qual.
Boîtes de 1 lb., 1/4 c. net extra.

Clous coupés à chaud.
F.o.b. Montréal, Toronto, Hamilton, Lon-
don, Halifax et St-Jean, N.B.
De 4 1/2 à 6 pos.....100 lbs. 2 55
3 1/2 à 4 "....." 2 65
3 à 3 1/2 "....." 2 70
2 1/2 à 2 3/4 "....." 2 85
2 à 2 1/2 "....." 2 95
1 1/2 à 1 3/4 "....." 3 20
1 1/4 "....." 3 55

Clous à fintr.
1 pouce.....100 lbs. 4 05
1 1/4 ".....100 lb. 3 75
1 1/2 et 1 3/4 pos....." 3 40
2 et 2 1/4 "....." 3 25
2 1/2 à 2 3/4 "....." 3 20
3 à 6 "....." 3 15

Clous à quarts.
1/2 pouce.....100 lbs. 3 80
1 1/4 "....." 3 80

Clous à river.
1 pouce.....100 lbs. 4 05
1 1/4 "....." 3 75
1 1/2 à 1 3/4 "....." 3 50
2 à 2 1/4 "....." 3 25
2 1/2 à 2 3/4 "....." 3 20
3 à 6 "....." 3 15

CAVERHILL, LEARMONT & Co

MARCHANDS EN GROS DE

Fusils, Carabines, Revolvers,
Munitions, Coutellerie,
Machines à Coudre,
Ferrergeries et
Métaux.

LE STOCK LE PLUS CONSIDÉRABLE
ET LE MIEUX ASSORTI.

BUREAUX ET ENTREPOTS :

89 Rue Saint - Pierre
MONTREAL.

L. H. HEBERT

ALF. JEANNOTTE



Si vous avez
besoin d'un

Outil Perfectionné

quel qu'il soit, venez
nous voir. Nous vous
procurerons tout ce
que vous voudrez.

L. H. HEBERT,
Ferrergeries et Quincalleries
en Gros

297 et 299 rue St-Paul,
MONTREAL.





Clous d'acier, 10c. en sus.
galvanisés p. toitures 100 lbs 8 80
" à ardoises, 1 pouce... " 8 85

Clous de broche.

F. o. b. Montréal, Gananoque, Toronto, Hamilton, London, Brandon, St-Jean, N. B. F. o. b. Halifax, en lots de chars. Pour moins d'un char, 5c par 100 lbs d'avance.

1 pouce, No 18, prix net, 100 lbs 4 10
" " " " " " 3 85
" " " " " " 3 50
1 1/2 " " " " " " 3 25
1 3/4 " " " " " " 3 25
2 " " " " " " 3 15
2 1/4 " " " " " " 3 00
2 3/4 " " " " " " 3 00
3 " " " " " " 2 90
3 1/2 et 4 " " " " " " 2 85
5 et 6 pouces " " " " " " 2 85
en cuivre 50 p.c. sur la liste.

Clous à Cheval

Marque C, tête ovale, 60 p.c.
Countersunk, 66 2/3 p.c.

Celle

Commune.....lb 0 08 1/2 0 09
French Medal..... 0 11 0 12
Blanche extra..... 0 18 0 20
Gelatine..... 0 22 0 30
Coopers..... 0 19 0 20

Corde à Chassis

25 cts la lb.

Coudes

Ronds pour tuyaux..... des 1 00

Complets

Cuivre, net sur la liste.
Fonte S. P., 40 p.c.
Acier, 65, 10 et 5 p.c.
Berlin Brzd, 70 et 5 p.c.

Couplings

Ex. 60 p.c. sur la liste. F. o. b. Montréal.

Courroies

Extra, 60, 10 et 5 p.c.
Standard, 70 p.c.
No 1, 70 et 10 p.c.

Couteaux à Foin

50, 10 et 5 p.c. de la liste.

Crampes

Galvanisées.....lo 100 lbs 3 50
Unies..... " " 3 25
Crampes pour net à clôture 40 p.c.

Crampes de Jalousies

Toutes grandeurs..... 0 00 0 00

Cuivre

En barre et en feuille, 14 à 30 G..... 10 p.c.
Feuilles dures 2 x 4.....lb 0 23
Tube Base.....lb 0 23

Enclumes

Wright's 80 lbs et plus.....lb 0 11
Hay Budden 80 lbs et plus.....lb 0 08 1/2
Brook's 80 lbs et plus.....lb 0 09 0 10

Equerres

Fer No 493.....la doz 2 45
494..... " " 3 25
Acier 60, 10 et 5 p.c.

Etain

Lamb and Flag and Straits—
Lingots 56 et 28 lbs par lb 0 29 0 30
En barre 1c extra.

Etope

Navy.....lo 100 lbs 6 00
U. S. Navy..... " " 7 25
Stambers..... " " 3 50

Eviers

Acier et galvanisés, 45 p.c.

Ex oncion

Clark, 40 p.c.

Fanaux

Cold Blast No 2.....doz 7 00
Wright No 3..... " 8 0
Ordinaires..... " 4 00
Dashboard C.B..... " 0 00
No 0..... " 0 00
Peinturés 50c extra par doz.

Faucilles

5c, 10 et 5 p.c. de la liste.

Ferblanc

Au Charbon—Poll

MLS, équivalent à Bradley Bte
IC, grandeurs ordinaires..... 6 75
IX " " " " " " 8 25
IXX " " " " " " 9 75
Famous
IC..... 9 75
IX..... 8 25
IXX..... 9 75

Marque Raven & Vulture

IC, grandeurs ordinaires..... 4 75
IX " " " " " " 5 75
IXX " " " " " " 6 75
IXXX " " " " " " 7 75
DC 12 1/2 x 17..... 4 25
DX..... 5 00
DXX..... 5 75

Au Coke—Poll

Acier B s'emer
IC, grandeurs ordinaires..... 4 25
" " spéc. les Base.. 4 10
20 x 28..... 9 10

Au Charbon—Terne

Dean ou J. G.
IC, 20 x 28, 112 feuilles..... 9 00
IC, Terne..... 11 00

Charcoal Tin Boiler Plates

Cookley
XX, 14 x 56 50 feuilles..... 0 08 1/2
" " " " " " 0 06 1/2
" " " " " " 0 06 1/2

Feuilles étamées

72 x 30 x 24..... 0 07 1/2
" " " " " " 0 08
" " " " " " 0 08 1/2

Fer et Acier

Fer marchand en barre..100 lbs. 1 90
Fer fini " " 2 30
Fer pour fers à cheval " " 2 30
Feuillard mince 1 1/2 à 3 pcs B. se.. 3 10
Acier à lisse Base..... 2 00
" band'ge..... 2 10
" machine..... 2 75
" pince..... 2 10
" " " " " " la lb
" outil T. Firth & Co. 0 12 1/2 0 13
" Jessop..... 0 00 0 13
" Black Diamond et " " 0 08 0 11
" B. C..... 0 08 0 11
" Drille..... 0 05 0 10

Fers à Cheval

F. O. B. Montréal
No 1 No 2
et plus petit. et plus.
L'ger et pesant.....le qt 3 75 3 50
Fers à neige..... " 4 00 3 75
New Light Pattern. " " 3 85 3 60
F. rtherweight Nos 0 à 4..... 4 85
Fers " Toe weight " Nos 1 à 4 " " 5 95
Fers assortis de plus d'une grandeur au
" aril, 1 c extra p-r baill.
F. O. B. Toronto, Hamilton, London &
Guelph à 10c de plus par quart.

Fers à repasser

Mrs Potts No 5.....le set 0 65
" " No 50 N. W. F. " " 0 70

Fers à souder

1, 1 1/2 lb.....la lb 0 34
2 lbs et plus..... " " 0 32

Fontes

Calder.....tonne. 00 00 00 00
Carnbroe..... " " 00 00 00 00
Glenarnock..... " " 00 00 00 00
Summerlee..... " " 19 50 20 00
Canad'enne..... " " 18 00 19 00

Fourches

A foin, fumier, etc., 70, 10 et 5 p.c.

Garnitures de Canistres à lait

25 p.c. de la liste.

Grasses à Roues

Ordinaire.....la grs 5 75 6 00
1ère qualité..... " " 13 00 15 00

Grates

Jardin, mobilier, etc., 50, 10 et 5 p.c.

Hachettes

Canadienne, 40 à 42 p.c.

Herminettes

20 p.c. d'escompte.

Huiles et divers

Huile de Castor, East Indian.....lb 0 10
" " Commerciale..... " 0 08 1/2
" " " " " " le gallon
Huile de Morue..... 0 50 0 55
" Huile Oive pure..... 0 00 1 20
Huile de pieds de bouf..... 0 00 0 90
Huile de lo p marin aff..... " 0 5-
" " " " " " pallie 0 40 0 50

UNE MACHINE A COUDRE POUR
\$20 ou \$22 ?

Pourquoi payer \$40 ou \$50 pour une machine à coudre, lorsque vous pouvez vous la procurer pour la moitié de ce prix, chez nous? Nous pouvons vous offrir à **\$20 ou \$22** suivant le modèle choisi une **MACHINE A COUDRE NEW-YORK** qui vous donnera pleine et entière satisfaction et fera tout l'ouvrage que vous pourriez faire avec une machine de grand prix—qui ne fera pas de meilleur ouvrage.

Cette machine qui réalise tous les perfectionnements, de construction solide, et de durée garantie, est d'un maniement facile et fonctionne sans fatigue pour la couturière,

Avant d'acheter ailleurs,

Venez examiner ces Machines: Cela vous paiera

La Cie de Ferronnerie Letang

Limitée

287 et 289 RUE ST-PAUL

MONTREAL.

**BIBLIOTHEQUE ATHLETIQUE
DE SPALDING**

Consacrée à l'éducation physique, aux Sports et aux Jeux. Chaque numéro forme un tout complet et est l'œuvre d'une autorité compétente en cette matière.

PRIX: 10c. le numéro, Port Payé. Publiée mensuellement.

- 2 Indian Clubs and Dumb Bells.
- 4 How to become a Boxer.
- 9 The Athlete's Guide. How to Run, Jump, Sprint, Walk and Throw Weight.
- 12 Association Foot Ball.
- 14 Curling.
- 16 Skating. A very practical book. By Champion Geo. D. Phillips.
- 21 Rowing. By E. J. Giannini.
- 23 Canoeing. By C. Bowyer Vaux.
- 5 Swimming. By Walter G. Douglass.
- 30 How to play Lacrosse. By W. H. Corbett.
- 37 All Around Athletics.
- 42 How to use the Punching Bag.
- 74 Official Ice Hockey Rules; Portraits and Records.
- 77 Wrestling.
- 82 How to train properly.
- 112 Official Rowing Guide.
- 117 Official Foot Ball Guide. Edited by Walter Camp.
- 118 Bowling. Latest Rules and Regulations.
- 119 How to play Foot Ball. By Walter Camp.

A. G. SPALDING & BROS.
767, rue Craig, Montréal, Canada (5)

Hulle de lin crue (net cash)	0 00	0 79
" bouillie	0 00	0 82
Ess. de Térébenthine	0 00	0 54
Goudron	0 00	4 00
Pitch	100 lbs	0 80

Instruments aratoires

50, 10 et p.c. de la liste.		
Licoups		
Cable 3/4	la dose	0 00 1 15
" 1/2	"	0 00 0 04
" 3/4 @ 1/2	"	0 00 0 00
Cuir, 1 pce.	"	0 00 3 90
" 1 1/2 pce.	"	0 00 4 50
Javelle	"	0 00 2 40

Limes et Rapés

Great Western, 75 p.c.		
American, 75 p.c.		
G. Barton Smith, 75 p.c.		
Diston, 70 p.c.		
Arcade, 75 p.c.		
Kearney et Foot, 70 et 10 p.c.		
McClellan, 70 et 5 p.c.		
Holler, 60 et 10 p.c.		

Manches de Faucx

45 p.c. de la liste.		
Mastie		
Moréaux en bri	100 lbs	1 90
" motifs d'un bri	"	2 05
Vessie en bri	"	2 10
" et de 100 on 200 lbs	"	2 25
Canistres de 25 lbs	"	2 25
" 100 lbs	"	2 05
" motifs de 100 lbs	"	2 20

Machins

Gilmour 60 et 10 p.c.		
Rockford, 70 et 10 p.c.		
Jennings' Co., 70 et 5 p.c.		

Machins de Coupe

60 p.c. de la liste.		
----------------------	--	--

Machins de Finition

Esc. 55 p.c.		
--------------	--	--

Machins de Meulins

Clark	0 25	0 20
Diamond	1 00	1 50

Tandem A	0 27	
" B	0 21	
" C	0 11	
Magnolia	0 25	
Frictionless Metal	0 20	

Syracuse Smelting Works	
Aluminium, genuine	0 45
Dynamo	0 29
Sp.ciale	0 25
Aluminium 99 p.c. sur Syracuse	0 50

Meules

2 pouces, 40 à 200 lbs.	la tonne	20 00
en dessous de 40 lbs	"	22 00

Moulins à Viande

Am ricains	pièce	1 25 5 00
Allemands	"	1 25 4 00

Munitious

Caps B B Dom. 50 et 5 p.c.		
Cartouches, Amer R. F. 40 p.c.		
" Dominion E. F. 50 et 5 p.c.		
" U. F. 50 p.c.		
" Amer	"	Spring 15 p.c.
C. F. Sporting, ajouter 5 p.c. à la liste.		
Caps B. B. Amer, 40 p.c.		
Cartouches blanches Trap 25 p.c.		
" chargés Trap 30 p.c.		
" cuivre 55 p.c.		
Caps à cartouches Dom. 30 p.c.		

Mixtures

Ex. 70 p.c. sur la liste.		
---------------------------	--	--

Outils en bois

Blattie, 50 p.c. de la liste.		
Moulinier, 40 p.c. de la liste.		

Papier à Bâlage

Janne ordinaire	le rouleau	0 30
Noir	"	0 40
Gondronné	le 100 lbs	1 70
Papier à tapis	le tonne	4 00
" feutre	100 lbs	2 20
" roué	"	0 60 0 60
" gris, roué	"	0 30 0 28
" à couv. riel	2 pils	0 30 0 00
" 2 pils	1 05	1 10

Papier Sable et Emeri

Dominion Sint, 47 1/2 p.c.		
Sable B. et A., 40 et 5 p.c.		
Smal, 40 p.c.		

Peintures préparées

Pures	le gallon	1 25
Seconde qualité	"	1 10

Peintures en huile

Canistres de 25 lbs	la lb	
Beuge Vénitien	"	0 08
Jaune Chrome	"	0 11
Golden Ochre	"	0 06
Vert Impérial français	"	0 19

COULEURS		100 lbs
Blanc de plomb sec	0 00	7 50
Rouge de Paris, Red Lead	5 00	5 50
Venise, Anglaise	1 50	2 00
Ocre jaune	1 50	2 00
" rouge	1 50	2 00
Bianco de Céruse	0 50	0 55

Peintures Island City P. D. Dods & Co		
I. C. Pure white lead	0 25	8 50
I. C. " paint	0 00	8 25
I. C. Special Decorators	0 75	8 00
No 1 I. C. White lead	0 50	8 75
No 1 Star lead	0 25	8 50
Peintures préparées, I. C. gall.	1 20	
" Nat	1 08	

Peintures

Jalousie Parker, 50 et 10 p.c.		
Panatos en T et strap, 4 pce, la lb	0 06	
" " " " " " " "	0 03 1/2	
" " " " " " " "	0 03 1/2	
" " " " " " " "	0 03 1/2	
" " " " " " " "	10 et plus lb	0 05
Légères en T et strap, 55, 10 et 2 1/2 p.c.		

Peintures et gonds

6 à 10 pouces	le 100 lbs	2 90
12 pouces et plus	"	3 90

Pieds de Roi

Baxwood, 75 et 5 p.c. de la liste.		
------------------------------------	--	--

Pierres

Washita	la lb	0 00 0 00
Hundusan	"	0 01 0 00
Labrador	"	0 00 0 00

Plaines

Voiturier, 50 et 10 p.c.		
Charpentier, 70 p.c.		

Plaques d'acier pour Bouilloires	
4 pce	2 50 2 60
3-16 "	2 80 2 70
2 " et plus	2 50 2 60

Plomb

Saumons	lb	0 90 0 04 1/2
Bâtres	"	0 05 0 05 1/2
Feuilles	"	0 00 0 00
Tuyau, esc. 80 p.c. sur la liste.		

Plomb de chasse

Ordinaire	100 lbs	8 50
Chilled	"	7 00
Buck seal	"	7 50
Ball	"	8 00
Moins 17 1/2 p.c. F. o. b., Toronto, Hamilton, Montréal, London, St-Jean et Halifax.		

Poids de Chavsis		
Sectional	le 100 lbs	2 03
Ordinaire	"	1 50
Poignées de Godendard		
S. & D. No 3	la paire	0 00
" No 5	"	0 00
" No 8	"	0 00
Boynton	"	0 20

Poudre

S. S. Sans fumée Shot gun	100 lbs	
ou moins	la lbs	0 85
1000 lbs ou plus	"	0 80
net 30 jours		

Râteaux

Acier et fer malléable 50, 10 et 5 p.c.		
Bois 25 p.c.		

Rivets et Palatres

Rivets en fer, noirs et étamés, 60 et 10 p.c.		
Palatres culvres, 50 p.c.		
Extra 1c. par lb sur rivets (en fer pour boîtes carton 1/2 lb.		
Rivets et palatres cuivre 3 1/2 et 5 p.c. et en boîtes de carton 1c extra par lb.		

Boulettes de porte de grange

la dose la paire		
Acier	0 00	0 00
Stearns, 4 pce	0 00	0 00
" 5 pce	0 00	0 00
Lane		
No 11, 5 pds	0 00	0 00
No 11 1/2, 10 pds	0 00	0 00
No 12, 10 pds	0 00	0 00
No 14, 15 pds	0 00	0 00
Ball Lane	le pied	0 00 0 00

Scies

Egoines Diston, 12 1/2 p.c.		
S. et D., 40 p.c.		
Godendard Diston le pied	0 35	0 55
" S. et D., 35 p.c.		

Serrures

Gavadiennes, 45 et 10 p.c. de la liste.		
Eagle, 30 p.c.		

Soudure

Barre 1/2 et 3/4 garantie	lb	0 19 1/2
" commerciale	lb	0 19
Finie	lb	0 18 1/2

Soupières étamées

40 p.c. de la liste.		
Tarières		
Esc. 55 p.c. sur la liste.		

HENRY BOKER

MANUFACTURIER DE



FERRONNERIES

Spécialités de toute description

En vente dans les principales maisons de Ferronneries en gros.

Pas d'ordres trop considérables pour nos facilités. | Pas d'ordres trop petits pour recevoir notre meilleure attention.

SEULS FABRICANTS DE

FOUNDRY FACINGS

AU CANADA.

Plombagine, Graphite et Foundry Facings, Fournitures de Fonderies, Sable à Mouler, Sable à Noyaux (core), Sable à Culvre, Sable à feu, Terre à feu.

Nous pouvons vous fournir tout ce dont vous pouvez avoir besoin dans votre fonderie. — Ecrivez-nous.

The Hamilton Foundry Co., Ltd., Hamilton, Ont.

Lots à Vendre

à

DeLorimier

La plus belle et la plus saine localité de la ville. Bon marché et aux conditions des acheteurs

A. & H. LIONAIS,

PROPRIETAIRES,

25 Rue Saint-Gabriel.

Aussi lots et maisons à vendre dans les quartiers Est, Ste-Marie, St-Louis, St-Denis et Maisonneuve.

Tôle d'acier
Nos 10 à 20.....100 lbs 2 25 2 95

Tôle galvanisée
100 lbs Queen's
G.C. Comet Amer Head
16 G..... 0 00 0 00 4 10 3 75
18 à 24..... 4 00 3 50 4 25 4 00
24 G..... 4 25 4 10 4 25 4 25
28 G..... 4 50 4 35 4 40 4 40 4 50
28 G américain équivalent à 28 G anglais.
Tôle Canada, boîte 52 feuilles. 4 35 4 60

Tôle noire
18 gauge.....boîte 2 85 3 00
20 " " " 2 85 3 00
22 à 24 " " " 2 95 3 25
28 " " " 3 05 3 50
28 " " " 3 15 0 00

Tôle noire du Canada
52 feuilles..... 2 60
Demi poll.....boîte 3 00
Polle..... " 3 50

Tourne-à-Gauche
Lincoln et Whitting..... 6 25

Tuyaux à Bouilloire
1 1/2 pou.....le pied 0 12 1/2
2 " " " " 0 13
2 1/2 " " " " 0 15
3 " " " " 0 16
3 1/2 " " " " 0 20
4 " " " " 0 25

Tuyaux de poele
5 et 6 pouces.....100 feuilles 7 00
7 " " " " 7 50

Tuyaux en Fer
Tuyau noir
1 1/2.....100 pieds 2 80
2 " " " " 2 80
2 1/2 " " " " 3 00
3 " " " " 3 30
3 1/2 " " " " 4 00
4 " " " " 4 80
4 1/2 " " " " 5 50
5 " " " " 8 00
6 " " " " 10 50

Tuyau fer galvanisé
1/2..... 4 30
3/4..... 4 75
1..... 6 80
1 1/4..... 9 80
1 1/2..... 11 00
2..... 14 75

Vernis
le gallon
Voiture No 1..... 2 90 3 30
" body..... 8 00 9 00
" rubbing..... 4 00 5 00
Gold size..... 3 00 3 40
Meuble extra..... 2 40 2 80
" No 1..... 1 60 2 00
Fini..... 2 70 3 10
Demar..... 3 30 3 70
Shellac blanc..... 4 40 4 80
" orange..... 4 00 4 40
Meuble Brwn Japan..... 1 60 2 00
Vernis à harnais.....gal. 0 00 1 80
" dez..... 1 10 1 20
" à tuyaux.....gal. 0 00 0 90

Vis à Bois
Tête plate, acier, 87 1/2 et 10 p.c.
Tête ronde " 82 1/2 à 10 p.c.
Tête plate, cuivre, 80 et 10 p.c.
Tête ronde " 75 à 10 p.c.

Vis à Machine
Têtes plates, 25 p.c. de la liste.
" rondes, 20 p.c.

Vitres
(Star)
Endessous de 26 pouces 50 pds 100 pds
unis 2 10 4 00
26 @ 40..... 2 20 4 20
41 @ 50..... 0 00 4 70
51 @ 60..... 0 00 4 95
61 @ 70..... 0 00 5 20
71 @ 80..... 5 70 6 00

Zinc
Spelter.....100 lbs 4 50

Zinc en feuilles
Brl 5 cwt.....lb 0 05 1/2
Moins d'un brl..... " 0 08 1/2

Prix de détail.
Frêne 1 à 3 pouces
Merisier 1 à 4 pouces
Merisier 5 à 6, 8 x 6, 7 x 7, 8 x 8
Erable 1 à 2 pouces
Orme 1 à 2 pouces (dur)
Noyer tendre 1 à 2 pouces
Cotonnier 1 à 4 pouces
Bois blanc 1 à 4 pouces
Chêne 1 à 2 pouces rouge
Chêne 1 à 2 pouces blanc
Chêne acé sur grain

Pin
1 pouce strip shipping cull
1 1/4, 1 1/2 et 2 pouces shipping cull
1 pouce shipping cull sidings
1 1/4, 1 1/2 et 2 pces do
1 pouce qualité marchande
1 1/4, 1 1/2 et 2 pces do
1 pouce mill cull, strip, etc. No 2
1 1/4, 2 1/2 et 2 pces do
1 pouce mill cull No 1
1, 1 1/2 et 2 pces do
3 pces do do
do do No 2
Epinette—1 pouce mill cull
1 1/4, 1 1/2 et 2 pouces mill cull
3 pces mill cull
1, 1 1/4, 1 1/2 et 2 pouces qualité marchande
Bruche—1, 2 et 3 pces
Colombages en pin, 2 x 3, 3 x 3 et 3 x 4—aux charrs
Lattes—1ère qualité
2ème do

Charpente en pin
de 18 à 24 pieds—3 x 6 à 3 x 11
de 25 à 30 do do do
de 31 à 35 do do do
de 18 à 24 do 3 x 12 à 3 x 14
de 25 à 30 do do do
de 31 à 35 do do do

Bois carré—pin
de 18 à 24 pieds—de 5 à 11 pouces carrés
de 25 à 30 do do do
de 31 à 35 do do do
de 18 à 24 do de 12 à 14 pouces carrés
de 25 à 30 do do do
de 31 à 35 do do do

Charpente en pruche
de 17 à 30 pieds jusqu'à 12 pces
Charpente en épinette
do do rouge

Bois durs.
le M..... 25 00 30 00
do..... 00 00 30 00
do..... 00 00 30 00
do..... 30 00 35 00
do..... 35 00 40 00
do..... 30 00 35 00
do..... 40 00 50 00
do..... 25 00 30 00
do..... 00 00 50 00
do..... 00 00 60 00
do..... 60 00 80 00

Bois de Service
Prix en gros.
5 à 15 pieds le M..... \$14 00 17 00
do do..... 14 50 17 50
do do..... 16 00 18 00
do do..... 16 00 20 00
do do..... 25 00 35 00
do do..... 27 50 37 50
do do..... 10 00 12 00
do do..... 10 50 12 50
do do..... 14 00 16 00
do do..... 14 50 16 50
do do..... 12 00 14 00
do do..... 0 00 8 00
5 à 8 pieds do do..... 10 00 12 00
do do..... 10 00 12 00
do do..... 10 00 12 00
do do..... 14 00 16 00
do do..... 11 00 13 00
do do..... 14 00 16 00
le mille do do..... 0 00 2 50
do do..... 0 00 2 00

do..... 18 00 22 00
do..... 20 00 24 00
do..... 26 00 28 00
do..... 20 00 26 00
do..... 24 00 28 00
do..... 30 00 32 00

do..... 18 00 22 00
do..... 20 00 24 00
do..... 26 00 28 00
do..... 22 00 26 00
do..... 24 00 28 00
do..... 30 00 32 00

do..... 18 00 22 00
do..... 18 00 22 00
do..... 28 00 35 00

PROPRIÉTÉ ET MAISON DU CLUB M.A.A.A.
A l'angle des rues Mansfield et Burnside, et les maisons adjacentes
147 et 149 rue Mansfield sont maintenant **A VENDRE**
à conditions faciles.
POUR RENSEIGNEMENTS ADRESSEZ-VOUS A
The J. Cradock Simpson Real Estate & Agency Co.,
181 RUE ST-JACQUES, MONTREAL.

SERRURES, VERROUS et toutes les FERRURES pour Bâtiments.
AUSSI les fameuses **PEINTURES PRÉPARÉES** de Sherwin-Williams
soit pour l'intérieur ou l'extérieur, **VERNIS, PEINTURES à PLANCHER,**
EMAIL pour bains ou bric-à-bracs, etc., aussi **PINCEAUX** et **BLANCHIS-**
SOIRS de toutes sortes.
L. J. A. SURVEYER, 6 RUE ST-LAURENT.



"Island City" Blanc de Plomb pur.
"Island City" Peinture Blanche
pure (non poison) préférée au
blanc de plomb par les meil-
leurs peintres.
"Island City" Blanc pur pour les
décorateurs.
P. D. DODS & CIE
Entrepôts et Bureaux: 188 et 190 rue McGill,
Usines: 274, 276, 278 rue St-Patrice.
TORONTO. WINNIPEG. MONTREAL.

McCasbill, Dougall & Co.
Fabricants de
Vernis Fins
et Japans.
Montreal

FAUCHER & Fils
Importateurs et Marchands-Ferronniers
Bois et Garnitures de Voitures
Fournitures pour Carrossiers et Forge-
rons, telles que Fer en barres, Acier,
Charbon de forge, Peintures,
Vernis, etc.
Nos. 796 à 802, Rue Craig,
MONTREAL.
Téléphone Main 576

Laurence & Robitaille
MARCHANDS DE
Bois de Sciage et de Charpente
BUREAU ET CLOS
Coin des rues Craig et St-Denis
Bell Tél., Main 1488. MONTREAL
Tél. des Marchands, 804.
CLOS AU CANAL
Coin des Rues William et Richmond
Bell Tél., Main 3844

sympathie avec le marché anglais qui est très ferme pour tous les produits du plomb.

MATÉRIAUX de CONSTRUCTION

Briques réfractaires

Les affaires sont lentes; les prix restent les mêmes.

Ciment

Commerce assez actif; il ne s'est pas produit de nouveaux changements dans les prix depuis la semaine dernière.

Mastic

Il est question d'une avance de prix prochaine, les cours actuels ayant été établis avant que l'huile de lin ait monté aux prix où ils sont rendus.

Papiers de construction

Les affaires sont lentes, nous sommes, pour cet article, dans la période tranquille et on ne peut s'attendre à une reprise sérieuse que dans le courant d'octobre.

Verres à vitres

Affaires très actives; prix très fermes, qui sans doute seront maintenus pendant l'hiver, les stocks étant faibles et difficiles à réassortir; en outre il est possible que les Belges ne puissent pas suffire au marché.

Câbles et Cordages

Les prix sont en hausse par suite d'une avance des prix du chanvre. La demande est active pour l'époque actuelle de l'année. Nous changeons notre liste de prix en augmentant de 1/2c le sisal et le manille.

La Consumers' Cordage Co, Ltd, met sur le marché un câble de manille sous le nom de "British Hemp Rope." La Compagnie garantit que ce câble sera manufacturé de pur chanvre de Manille et qu'il égalera sous tous les rapports le câble Manille actuellement vendu par les manufacturiers Anglais, Ecosais ou Irlandais.

Tordeuses à linge

Quelques marques ont réduit leurs prix.

FERRAILLES

Marché inactif. Les prix ci-dessous ne varieront probablement pas avant quelques semaines. Les commerçants paient les prix suivants à la campagne: cuivre rouge fort et en broche de 13 à 14c la lb; cuivre rouge mince de 12 à 12 1/2c; laiton fort de 12 à 12 1/2c; cuivre jaune fort de 9 à 9 1/2c; laiton mince de 6 1/2 à 7c; plomb de 2 1/4 à 2 1/2c; zinc de 2 1/4 à 2 1/2 la lb; fer No 1 forgé \$14 à \$15 la grosse tonne f. o. b. Montréal; plaques de poêle, \$8 à \$9; débris de machines

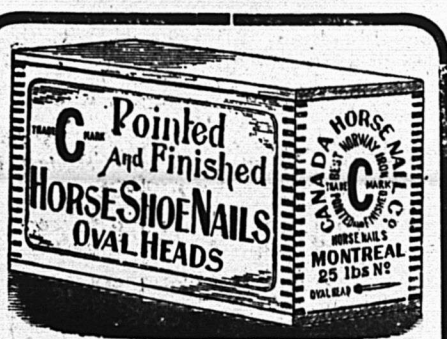

Les Clous de Cheval

avec la marque "C" et notre nom sur la boîte, possèdent notre garantie que chaque clou est parfait.

Ils sont forgés à chaud avec les meilleures barres d'acier à clous de Suède, préparé au charbon de bois, combinant le meilleur procédé de fabrication et la meilleure matière première connue pour faire un clou de cheval.

Ils auront la plus longue durée, vu qu'ils sont les plus durs et qu'ils s'enfoncent plus facilement que les autres, à raison de leur impeccable dessin et de la trempe parfaite de leurs pointes.

Tout marchand de clous de cheval trouvera qu'il est de son avantage de vendre notre marque "C" de préférence à toute autre, vu que ce sont les plus connus des maréchaux-ferriers, et que tous ceux qui les emploient s'accordent à dire que c'est le clou qui, à l'emploi, donne le plus de satisfaction.

On peut se les procurer chez presque tous les principaux marchands de gros au Canada. Si vous ne pouvez pas obtenir notre marque "C" en leur passant votre commande pour ces clous, n'acceptez pas de substitution, mais adressez-vous directement à nous.

CANADA HORSE NAIL COMPANY

Etablie en 1865. MONTREAL.

\$15; fer mince No 2 \$4 la tonne; fonte malléable et acier \$4; chiffons à la campagne de 50 à 70c les 100 lbs; vieilles claques de 7 à 7 1/2c la lb.

MARCHES ETRANGERS

Allemagne

Le marché reste faiblement tenu malgré le progrès obtenu dans les importations grâce à une réduction de prix comme il ne s'en est jamais produit.

Pour le premier semestre de l'année courante, les exportations de produits finis sont élevées à 923000 t, soit un progrès de 250 000 t, et si l'on y ajoute la fonte, de même que si l'on traduit ces produits finis en fonte brute, on arrive à un total de 325 000 t environ. D'autre part, les importations sont tombées à 180 000 t, soit une diminution de 236 000 t depuis l'année dernière, ce qui donne un progrès de la consommation de ce chef de 561 000 t.

Quant à la production, elle continue à diminuer, et pour les six premiers mois cette diminution est de 145 000 t, de sorte que le bilan de l'offre comparée à la demande fait ressortir une différence de la consommation de 70 000 t en faveur de l'année courante.

Angleterre

On signale de Middlesbrough un marché de fontes très calme. La fonte Cleveland No 3 cote 45/6, la fonte hématite numéros mélangés est ferme à 59/".

En ce qui concerne le marché du fer et de l'acier, l'amélioration qui a été constatée dans le district de Cleveland se maintient; le nombre des demandes qui arrivent fait supposer que la situation tend à rester dans les mêmes données jusqu'à la fin de l'année sans qu'il y ait ni trop grande défaillance, ni plus grande activité.

Voici les cours moyens cotés dans le susdit district:

Fer	l. s. d.
Barres communes.....	6. 7.6
— meilleures.....	6.17.6
— — 1re qualité.....	7. 7.6
— Cornières de navires.....	6. 2.6
Feuilles simples.....	8. 2.6
— doubles.....	8.12.6
Plaques de navires.....	7. " "
Traverses.....	7. 5. "
Plaques de chaudières.....	8. " "
Rails légers.....	6.10. "
Acier	l. s. d.
Rails lourds.....	5.12.6
Plaques de navires.....	6.10. "
— de chaudières.....	8. " "
Cornières de navires.....	6. " "
Feuilles simples.....	8.12.6
— doubles.....	9. 2.6
Hoops.....	7. 5. "

A Manchester, les barres ont repris une certaine activité, ce qui

est considéré comme un bon signe. Dans l'acier les demandes sont plus nombreuses, mais il ne se dessine encore rien de précis; la situation de la fabrication allemande, et ce qui en résulte, n'est pas favorable aux fabricants anglais mis en trop forte concurrence.

En Ecosse, on recommence en ce qui concerne les fontes, à entrer dans la série des brusques fluctuations; la semaine avait débuté par une tenue très ferme; les prix, tant sur les écossaises que sur les Cleveland, avaient assez rapidement monté, mais n'ont pu être maintenus peu après.

Dans les fers manufacturés et l'acier, on subit forcément le contre-coup des offres faites à un prix dérisoire par les Allemands; les fabricants ont de la peine à maintenir leurs prix devant les offres de cette concurrence et sont par ce fait très gênés dans leurs transactions.

France

Les nouvelles du marché sidérurgique français ne sont pas meilleures que précédemment, la baisse s'est même accentuée et les cours à la consommation sur le marché de Paris sont descendus à fr 16 pour les fers marchands et à fr 18 pour les planches et encore à ces prix-là on n'achète que pour les besoins courants. Les rails neufs en acier sont faibles à fr 17 les gros rails, fr 17.50 les rails de 20 kg et fr 20 les rails légers.

Dans les Ardennes, aucun indice d'amélioration ne se fait jour, au contraire plus la saison s'avance, plus la situation devient mauvaise; le malaise s'accroît journellement.

Dans le Centre, à part quelques usines plus favorisées et qui sont surtout celles produisant des spécialités dont elles ont, pour ainsi dire, le monopole, la plupart des usines de la région ne font plus que 40 à 50 tonnes par semaine. Les mises à pied et les renvois augmentent sensiblement.

Enfin, dans la région du Nord-Est, la semaine qui vient de finir a été aussi peu brillante que l'ont été les précédentes depuis bien longtemps déjà. On peut dire maintenant que la reprise tant attendue s'éloigne de plus en plus malheureusement.

Belgique

Le marché sidérurgique belge reste faiblement tenu, les cours étant plutôt nominaux que réels pour presque toutes les catégories de produits. La tendance à la faiblesse est surtout prononcée pour la fonte.

Il saurait difficilement en être

McArthur, Corneille & Cie

Importateurs et Fabricants de

**Peintures, Huiles, Vernis, Vitrés
Produits Chimiques et Matières
colorantes de tous genres.**

**Spécialités de Colles fortes
et d'Huiles & Machinerie.**

DEMANDEZ NOS PRIX

310, 312, 314, 316 RUE ST-PAUL

MONTREAL.



DES SOUMISSIONS cachetées adressées au soussigné et portant la suscription "Soumission pour appareil de chauffage à Hochelaga, P.Q., seront reçues à ce bureau jusqu'à mardi, le 1er octobre, inclusivement, pour fournir et poser un appareil de chauffage à l'édifice public d'Hochelaga, P.Q.

Les plans et devis pourront être vus au bureau de M. C. Desjardins, bureau de poste, Montréal, P.Q., ainsi qu'au ministère des Travaux publics, Ottawa.

Les soumissions devront être faites sur les formules imprimées qui seront fournies, et être signées par les soumissionnaires eux-mêmes; aucune autre ne sera prise en considération.

Chaque soumission devra être accompagnée d'un chèque accepté par une banque incorporée, pour une somme égale à dix pour cent de son montant (10 p.c.) et fait à l'ordre de l'honorable ministre des Travaux publics. Ce chèque sera confisqué si le soumissionnaire dont l'offre aura été acceptée refuse de signer le contrat, ou s'il ne l'exécute pas intégralement.

Si la soumission n'est pas acceptée le chèque sera remis.

Le département ne s'engage à accepter ni la plus basse ni aucune des soumissions.

Par ordre,

FRED. GELINAS,

Secrétaire.

Ministère des Travaux publics,

Ottawa, 14 septembre 1901.

N.B.—Nul compte pour publication de cet avis ne sera reconnu si telle publication n'a pas été expressément autorisée par le ministère.

A Vendre

**Le Stock d'un Magasin Général
à L'Islet, P. Q.**

Le propriétaire, pour raison de santé, désire disposer de son stock consistant en Epicerie, Drogués, Quincaillerie, Chaussures, Chapeaux, Papeterie, etc., d'une valeur de \$4000 à \$5000.

C'est véritablement la meilleure place de tout le Comté de l'Islet.

Le magasin est des mieux aménagés et l'acquéreur pourra conclure les arrangements les plus satisfaisants avec le propriétaire.

S'adresser à **A. E. Vallerand,**

Rue Dalhousie, Québec,

ou à **A. Lionais,**

25 rue Saint-Gabriel, Montréal.

autrement en présence du peu de besoins qui existent tant sur le marché intérieur que sur le marché international.

Il faut nécessairement attendre que la confiance se réveille et que les besoins se multiplient. Entre temps, on réduit la production des usines métallurgiques à un minimum inconnu jusqu'à ce jour.

Sur les 41 hauts-fourneaux qui existent en Belgique, il n'y en a plus que 20 à feu dont 3 seulement dans l'important district industriel de Charleroi. On vend dans ce district, la fonte d'affinage à fr. 52 et la fonte à fr. 64.

Nous notons pour les lingots d'acier le prix de fr. 89, les blooms et les billettes sont à fr 94 de même que les ébauchés, franco aux usines de consommation. Les mitrilles de fer sont en ce moment, peu recherchées, on les obtient à fr 10; celles de fontes sont délaissées.

La Canada Hardware Co, rue de Bresoles Montréal, vient de recevoir un envoi important de coutellerie et d'armes diverses. Ainsi que 60 caisses de cartouches chargées, de Peters.

Si vous voulez bien vous porter, si vous voulez avoir un conseiller médical qui veille sur votre santé — abonnez-vous au **JOURNAL DE LA SANTÉ**. Cet excellent organe de vulgarisation scientifique paraît tous les dimanches en 32 pages avec gravures dans le texte. C'est la revue de famille par excellence; sa lecture est instructive, amusante et utile à tous.

Chaque abonné a droit à 52 consultations gratuites, données par la voie du journal. Les souscripteurs ont droit à l'une des primes gratuites ci-après:

1o Dictionnaire de l'homme sain et de l'homme malade, par le Dr Russi; 2o Les Mille et un Conseils du Dr Marc; 3o Le Dictionnaire d'hygiène alimentaire, par Gaston Pérchère. Abonnements: France, 6 fr. par an. Etranger 8 fr. par an.

N. B.—Ajoutez 1 fr. pour l'affranchissement de la prime. Envoyez mandat ou timbres-poste au **JOURNAL DE LA SANTÉ**, 15 boulevard Bonne-Nouvelle, Paris.—Spécimens gratuits.

TOUR DU MONDE—Journal des voyages et des voyageurs.—Sommaire du No 35 (31 août 1901).—1o Sur le bassin d'Arcachen, par M. P. Kauffman.—2o A travers le monde: Les Transformations du littoral de la Somme. 3o Grandes courses de Terre et de Mer: Dimensions comparées du "Gauss" et de la "Discovery".—4o L'Expansion Coloniale: Les îles Kerguelén.—Centre scientifique de l'expédition allemande.—Futur lieu de déportation pour la France.—5o Civilisations et religions: Le recensement de la France en 1901.—Les mœurs politiques aux Etats-Unis.—Un Etat de l'Union paralysé.—6o Livres et Cartes.—7o Conseils aux voyageurs: Sur la plage.—Les piqures de Vives.—Différentes espèces de Vives.—Le venin de la Vive.—Les remèdes aux piqures, par Paul Combes.

Abonnements: France: Un an, 26 fr. Six mois, 14 fr.—Union Postale: Un an 28 fr. Six mois, 15 fr. Le numéro: 50 centimes.

Bureaux à la librairie Hachette et Cie, 79, boulevard Saint-Germain, Paris.



Pendant la semaine terminée le 14 Septembre 1901
MONTREAL-EST

Quartier St-Jacques

Rue Berri, No 430. Lots 1203-85 pt S. E. 1203-83, avec maison en brique, terrain 36.6 x 125 supr 4562.6. Gaspard Deserres à Romuald Delfosse; \$6649.24 [53738].

Quartier Ste-Marie

Rue Notre-Dame, Nos 1097 à 1105. Lot pt 71, avec maison en pierre et brique, terrain 44.9 d'un côté, 52.10 de l'autre x 61.3 d'un côté et 59.6 de l'autre supr 2925. John Henry Kennedy à Cléophas Roussin; \$5000 [53749].

Rue Notre-Dame, Nos 1097 à 1105. Lot pt 71, avec maison en pierre et briqué, terrain 44.9 d'un côté, 52.10 de l'autre x 61.3 d'un côté et 59.6 de l'autre supr 2925. Cléophas Roussin à Uldorie Delisle; \$100 [53750].

Rue Maisonneuve, Nos 420 à 424a. Lot 1101-90, avec maison en pierre et brique, terrain 38 x 113 supr 4294. A. Gedéon Limoges à Joseph Charland; \$4500 [53762].

Rue Dufresne, No 96. Lot pt S. 1434, avec maison en brique, terrain 25 x 84 supr 2100. Les Mineurs de Horm. Mazurette dit Lapiere à Alphonse Bélanger; \$1600 [53767].

Ave De Lorimier, Nos 252 à 256, Lafontaine No 400. Lot pt 503-13, avec maison en brique, terrain 49 x 95 supr 4655. Carmélie Robillard Vve de Moïse Picard à Jos. Raphael Beauchamp; \$4600 [53768].

MONTREAL-OUEST

Quartier Ste-Anne

Rues St Patrice Nos 194 à 198 et Shearer Nos 151 à 157. Lot 997, avec maison en brique, terrain supr 6720. Le Shérif de Montréal à The Montreal Loan & Mortgage Co; \$501 [135537].

Rues Colborn Nos 156 à 166 et William Nos 194 à 198. Lots 1314, pt 1316, avec maison en brique, terrain 45 x 90; 1 do 27 d'un côté 25 de l'autre x 96, supr 2490. Amédée Chartrand à Daniel Gallery; \$8300 [135550].

Rue Shannon Nos 23 et 25. Droits dans le lot pt 1655, avec maison en bois, terrain 48 x 100. William Furlong à Michael Furloag; \$250 [135554].

Rue Shannon Nos 23 et 25. Droits dans le lot pt 1655, avec maison en bois, terrain 48 x 100. Michael Furlong à De Mary Ann Mohan Vve de Michael Furlong; \$245 [135555].

Rue Shannon Nos 23 et 25. Droits dans le lot pt 1655, avec maison en bois, terrain 48 x 100. Dame Marie Louise Furlong épouse de C. J. Considine à Dame Mary Ann Mohan Vve de Michael Furlong; \$300 [135556].

Quartier St Antoine

Rue Craig Nos 790 et 794 et Petite rue St Antoine Nos 17 et 19. Lots 930, 931, avec maison en bois, terrain irrég, supr 1286; 1 do 35.6 x irrég, supr 1038. La substitution Joseph Cadorette à Mde Cyrillia alias Sirena Cadorette épouse de Avila Perrault; \$6825 [135539].

Rue St Marc No 49. Lot pt 1625-24-J, avec maison en pierre et brique, terrain 19.4 de front 19.8, en arrière x 115.6. Le Shérif de Montréal à la succession Wm Brown Hamilton; \$2400 [135542].

Rue St Antoine Nos 60 à 62. Lot pt N. O. 959, avec maison en bois, terrain 55 x 150, supr 8250. Succ. John Baker Murphy à James J. Murphy; \$10000 [135559].

V. L. ACOMBE, Architecte
395 rue Lagachetière.

L. R. M. MONTERIAND,

Architecte et Mesureur,

No 230 rue St-André,

Montréal.

J. EMILE VANIER,
Ingénieur Civil et Architecte
Ancien élève de l'Ecole Polytechnique. Constructions Civiles et Religieuses, Aqueducs, Egouts, Pavages. -- 20 années de pratique.
107 rue St-Jacques, Montréal

HORMISDAS CONTANT, Entrepreneur Plâtrier, 290 rue Beaudry. Phone Bell E. 1177.

E. DOUVILLE, Plombier
137B rue St-Urbain, Montréal.

L. G. IKARD & CIE, Plombiers, Couvreaux, Ferblantiers, Spécialité: Corniche en tôle galvanisée. 695 rue St-Denis. Tel. Marchands 1910. Tel. Bell, Est 1017.

O. M. L. AVOIE,

Peintre-Décorateur,

Peintre d'Enseignes

et de Maisons. -- --

Tapissier et Blanchisseur,

No 482 rue St-Hubert,

Telephone East 1412.

Montréal.

POUR cueillir les fruits, vous avez besoin d'une de nos ECHELLES A EXTENSION. Elle vous économisera des minots de pommes en plus. Très légère et solide. Escompte libéral au commerce. Demandez notre nouveau catalogue.

The Waggoner Ladder Co., Limited,

LONDON, ONT.

Tel. + cell up 971

The Canada Electric Co.

L. ROUSSEAU, Gérant. 2503 Ste-Catherine

Installation de lumière électrique et d'horloges de contrôle électrique, téléphones pour entrepôts, cleches électriques, etc. Seuls agents pour la

STANDARD ELECTRIC TIME CO. de Waterbury, Conn.

PRODUITS DE ONEIDA COMMUNITY

LICOUS, CHAINES À VACHES, Mains-de-Guide (Snaps), etc., etc.

Toutes les grandeurs, tous les genres. Peuvent être obtenus de tous les Jobbers du Canada.

Fabrique: - NIAGARA FALLS, Ont.

Ontario Silver Co., Limited

NIAGARA FALLS, Canada.

Manufacturiers de Cuillers, Fourchettes, Contellerie et Articles en plaqué.

Demandez notre catalogue et nos cotations.

Machinerie à faire les Chemins

Machines à dresser les routes "Champion," Broyeurs de pierres, Rouleaux compresseurs, Balayuses de rues, Etenduses de macadam, Charrues à terrassements, Raclours niveleurs à roues.

The Good Roads Machinery Co., Limited. John Challen, gérant. HAMILTON, Ont.

HOCHELAGA ET JACQUES-CARTIER

Quartier St-Denis

Rue Dufferin, ave Christophe Colomb et Stadacona. Lots 1/2 ind de la 1/2 S. E. 329-195 à 208, 244 à 250, 5-315 à 319, Quartier Hochelaga lots 23-47 à 49, 1 terrain 28 d'un côté, 26.7 de l'autre x 98 supr 2680; 13 do 25 x 98 supr 2450; 5 do 25 x 130; 1 do 25 x 110; 2 do 24 x 110 chacun vacants. Arthur E. Brock in trust à James St George Dillon; \$1.00 et autres bonnes et valables considérations [91716].

Rue Huntley, No 745. Lot 1/2 N. 8-620, avec maison en bois, terrain 25 x 100. Alphonse Lecours à Ovide Lefebvre; \$800 [91729].

Rue Drolet, Nos 700 et 702. Lot 167-29, avec maison en brique, terrain 35 x 75.4 supr 2637. Louis Lecompte à Joseph Tardy; \$1000 [91746].

Quartier St Jean-Baptiste

Rue Boyer, Nos 176 et 178. Lot 8-291, avec maison en brique, terrain 26 x 47.6 supr 1235. Louis Etienne G. H. Boyer à Joseph S. Lamarche; \$500 [91725].

Rue Lasalle, Nos 50 et 52 et rue Querbes. Lot 6-25 Outremont lots 33-66 à 70 pt 33-71 avec maison en brique, terrain 24 x 69; 5 do 30 x 89; 1 do 8 x 89. Frédéric Michaud et Alfred Lambert à Joseph Lamoureux; \$6745 [91743].

Rue St Laurent, Nos 1112 à 1118 et rue Mitcheson. Lot 1/16 ind. de 416 avec maison en brique, terrain 47.3 x 90.6. Mélina David, épouse de Wm Reckner à Louis David, père; \$20 [91763].

Ste Cunégonde

Rue St Antoine. Lot 386-132 avec maison en pierre et brique, terrain 24 x 110. Agnès Lannin, épouse de Alph. Ledoux à Joseph J. Lannin; \$4100 (à réméré) [91750].

St Louis—Mile-End

Rue Clark. Lot 1/2 N. 11-1097, terrain 25 x 88, vacant. Joseph A. L. Barbeau à Alphonse Thomas; \$300 [91745].

St-Henri

Rue Ste Marguerite. Lot 1737 avec maison en brique, terrain 60 x 90. Marie Louise Tremblay, vve de Frk Tel. Goulette à Ed. Lachapelle; \$1900 [91768].

De Lorimier

Ave Mont Royal. Lots 7-4, 5, terrain 27 x 103.7 d'un côté et 104.6 de l'autre 1 do 27 x 104.6 d'un côté et 105.6 de l'autre chacun vacants. Damase Amédée Dufresne à Zéphirine Larin épouse de Alexis Champagne; \$700 [91740].

Rue Chaussé. Lot 38, terrain 40 x 100 vacant. Alfred Lionais & Henri Lionais à François Boutin; \$780 [91764].

Ave A. Lot 153-90, avec maison en pierre et brique, terrain 40 x 115. Philéas Robinson à Ludger Gariépy \$4800 [91769].

Maisonneuve

Rue Desjardins. Lots 14-274a, 274b, 274c, terrain 22 x 100; 2 do 21 x 100 chacun vacants. Abondius Galarneau à Amiot, Lecours & Larivière \$1050 (à réméré) [91754].

Rue Ernest. Lots 8-500, 501, terrain 24 x 117.6 supr 2820 chacun vacants. Ludger Gariépy à Philias Robinson; \$900 [91760].

Verdun

Rue Mullarky. Lot pt 3401-98, terrain irrég, supr 1751 vacant. The Canadian Pacific Ry Co à Orille L. Henault; \$299 [91715].

Lots 3405-430, 431, terrain 25 x 112.6 chacun vacants. La succession Daniel Hadley à Paul Vermette; \$450 [91731].

Rue Edna. Lot 3405-32, 33 terrain 55 x 84 d'un côté et 113.4 de l'autre vacant. Ernest St Pierre à Damase Archambault; \$450 [91766].

Sault aux Récollets

Rue Labelle. Lot 489-236, terrain 25 x 87, vacant. The St Denis Land Co à Ludger Collin ; \$55 [91721].

St-Laurent

Ave Letang. Lot 2629-192, terrain 25 x irrg, vacant. La faillite Letang, Letang & Cie à Joseph Guilbault ; \$26.55 [91752].

Lot pt 104. Emile Jasmin à Bartlett McLennan ; \$900 [91773].

Voici les totaux des prix de ventes par quartiers :

St Jacques	\$6,649 24
Ste Marie	15,800 00
Ste-Anne	9,596 00
St Antoine	19,225 00
St Denis	1,800 00
St Jean-Baptiste	7,265 00
Ste Cunégonde	4,100 00
St Louis-Mile-End	300 00
St Henri	1,900 00
De Lorimier	6,280 00
Maisonneuve	1,950 00
Verdun	1,199 00

\$76,064 24

Les lots à bâtir ont remporté les prix suivants :

Quartier	Le pied
Rue Clark, St Louis-Mile End,	13 ³ / ₄ c
Ave Mont Royal, Delorimier	12 2/5c
Rue Chaussé, do	19 ¹ / ₂ c
Rue Ernest, Maisonneuve,	16c
Rue Mullarky, Verdun,	17 ¹ / ₂ c

PRÊTS ET OBLIGATIONS HYPOTHÉCAIRES

Pendant la semaine terminée le 14 sept. 1901, le montant total des prêts et obligations hypothécaires a été de \$64,118 divisés comme suit, suivant catégories de prêteurs :

Particuliers	\$38,218
Cies de prêts	11,300
Autres corporations	14,600

\$64,118

Les prêts et obligations ont été consentis aux taux de :

- 4 p. c. pour \$5000.
- 5 p. c. pour \$2,500 ; \$5,000 et \$12,000.
- 5¹/₂ p. c. pour \$9,000.

Les autres prêts et obligations portent 6 pour cent d'intérêt à l'exception de \$300 ; \$500 ; \$1,050 à 7 et \$900 à 8 p. c. d'intérêt.



Contrats donnés

Pendant la semaine terminée le 14 septembre 1901.

Chez Perrault & Lesage, architectes, No 17 Côte de la Place d'Armes. Une bâtisse à 7 étages, formant bureaux 71 et 71a rue Saint-Jacques. Couverture, Bernier Frères ; plomberie, D. Ouimet ; enduits, N. Contant ; peinture et vitrerie, C. Bélanger ; Abat-jours, P. Leclerc fils ; ascenseur, Fensom Elevator Works ; éclairage électrique, Canada Electric Co ; chauffage, Joseph Lamarche ; zinc, Pedlar Metal Roofing Co. Propriétaire, A. Bourgeau, esq.

NOTES

M. Alph. Content, architecte a préparé les plans et devis pour une serre que M. Tancrede Bienvenue fera ériger au No 580 rue Sherbrooke.

MM. Macduff & Lemieux, architectes ont préparé les plans et devis d'une résidence, pour les Frères des Ecoles Chrétiennes que la commission scolaire fera ériger à Maisonneuve.

MM. Macduff & Lemieux, architectes préparent les plans et devis pour un marché, qui sera érigé à grand' Mère.

M. C. A. Reeves, architecte a préparé les plans et devis pour un coté de maison formant 3 logements que M. S. Chicoine fera ériger avenue Pie IX à Maisonneuve.

M. C. A. Reeves, architecte prépare les plans et devis formant 2 logements que M. U. Laporte, épicier fera ériger au coin des rues Iberville et Forsyth. Les soumissions seront demandées sous peu.

M. C. A. Reeves, architecte prépare les plans et devis pour 3 maisons formant 5 flats et 2 autres logements que Mde E. Cormier fera ériger sur l'Avenue Laval. Les soumissions seront demandées sous peu.

Permis de construire à Montréal

Coin des rues Laurier et Carrière, une bâtisse formant un couvent, 84 x 54, à 3 étages, en pierre et brique ; coût probable \$15,000. Propriétaire, la Commission scolaire de la ville Côte St Louis ; architectes, Sincennes & Courval ; entrepreneur, Ls Ouimet (836).

Rue Aqueduct, Nos 223 à 229 modifications à une maison ; coût, \$50. Propriétaire, la succession Dr O. Archambault ; entrepreneur, E. H. Marsan (837).

Rue Forsyth, près de la rue Iberville, une maison formant 2 logements 22¹/₂ x 36, à 2 étages, en brique, couverture en gravois ; coût probable \$1200. Propriétaire U. Laporte ; architecte C. A. Reeves (838).

Rue Massue, près de l'avenue Laurier, trois maisons, formant logements, 20 x 36, à 2 étages, en bois et pierre, couverture en gravois ; coût probable \$1000 chacune. Propriétaire Jos. Brosseau (839 à 841).

Rue Joliette, près de la rue Ste-Catherine, 2 maisons formant 6 logements, 48 x 36, à 3 étages, en brique, couverture en gravois ; coût probable \$4800. Propriétaire A. Emond ; architecte C. A. Reeves ; entrepreneur A. Tétrault (842, 843).

Rue des Seigneurs No 377, une maison formant 2 logements, 22 x 40, à 2 étages, en pierre et brique ; couverture en gravois ; coût probable \$1500. Propriétaire H. Levesque (844).

Rue Aylwin, près de la rue Ontario, une maison formant 2 logements, 25 x 30, à 2 étages ; coût probable, \$1500. Propriétaire, O. Therrien (845).

Ruelle St Michel, No. 222, une maison formant 3 logements 25 x 36 à 3 étages, en pierre et brique, couverture en gravois ; coût probable, \$2,800. Propriétaire, E. Laberge ; entrepreneur, Geo. Tétrault (846).

Broches à foin

La Canada Hardware Co, rue de Bresoles Montréal, recevra sous peu 100 tonnes de broches à foin. Cette marchandise était très rare sur le marché ; il serait prudent de placer les commandes de bonne heure.

C. H. LETOURNEUX, prés. C. LETOURNEUX, vice-prés. J. LETOURNEUX, sec.-trés
LETOURNEUX, FILS & CIE, Lim., MARCHANDS FERRONNIERS
 Nos. 259, 261, 263 ET 265 RUE SAINT-PAUL MONTREAL

JOHN BERTRAM & SONS, **Manufacturiers d'Outils pour Machines**
 Seront heureux de correspondre avec les personnes intéressées.
DUNDAS, ONT., - (Canada.)

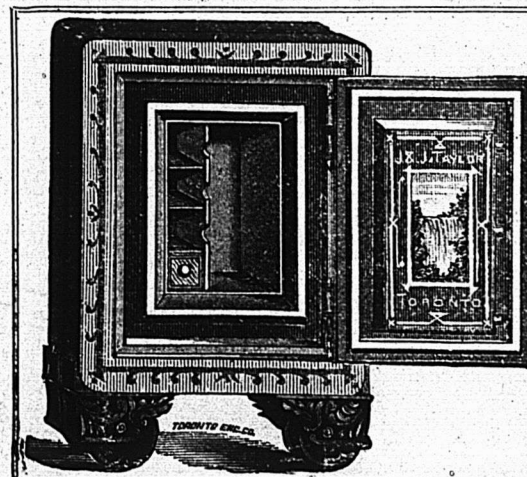

J. & J. TAYLOR
TORONTO SAFE WORKS
 TORONTO, ONT.

Etablis depuis près d'un demi-siècle.

Manufacturiers de Coffres-forts à l'épreuve du feu, à l'épreuve du feu et des voleurs ; de portes de voûtes à l'épreuve du feu et des voleurs, et de plaques pour voûtes.

R. B. HILLS,
 Agent pour Montréal
1804 Rue Notre-Dame.

FERRONNERIES, HUILE, PEINTURES, CHARBON, ETC., ETC.



Manufacturiers et Importateurs, Montréal.

Tel. Bell Main 3951 Tel. Marchands 1381

T. PREFONTAINE & CIE
 LIMITE

Bois de Sciage et de Charpente

GROS ET DETAIL

Bureau : coin des rues **NAPOLEON ET TRACY**
STE-CUNEGONDE

Clos à bois, le long du Canal Lachine, des deux côtés. Téléphone Bell 8141, Montréal.

Spécialité : Bois préparés de toutes façons, assortis par longueurs et largeurs en grande quantité.