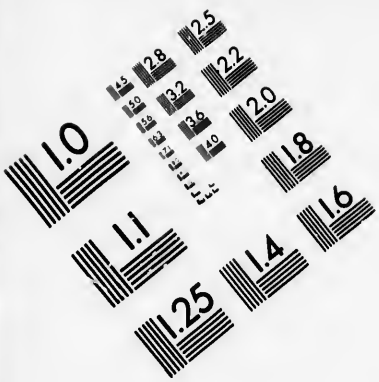

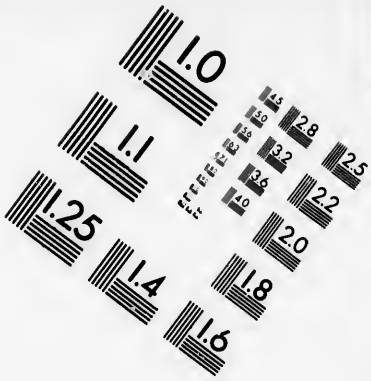

IMAGE EVALUATION
TEST TARGET (MT-3)

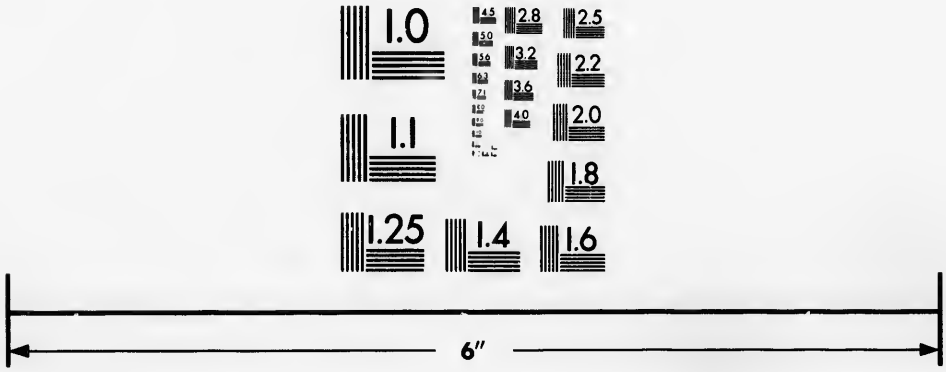

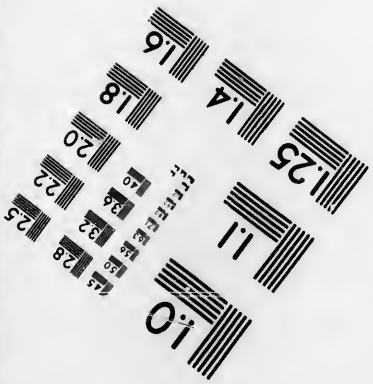

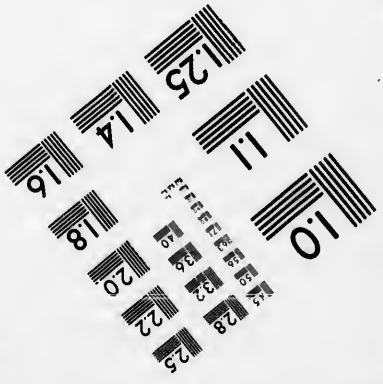

Photographic
Sciences
Corporation

23 WEST MAIN STREET
WEBSTER, N.Y. 14580
(716) 872-4503

CIHM
Microfiche
Series
(Monographs)

ICMH
Collection de
microfiches
(monographies)

Canadian Institute for Historical Microreproductions / Institut canadien de microreproductions historiques

© 1992

Technical and Bibliographic Notes / Notes techniques et bibliographiques

The Institute has attempted to obtain the best original copy available for filming. Features of this copy which may be bibliographically unique, which may alter any of the images in the reproduction, or which may significantly change the usual method of filming, are checked below.

L'Institut a microfilmé le meilleur exemplaire qu'il lui a été possible de se procurer. Les détails de cet exemplaire qui sont peut-être uniques du point de vue bibliographique, qui peuvent modifier une image reproduite, ou qui peuvent exiger une modification dans la méthode normale de filmage sont indiqués ci-dessous.

- [ ] Coloured covers/ Couverture de couleur
- [ ] Covers damaged/ Couverture endommagée
- [ ] Covers restored and/or laminated/ Couverture restaurée et/ou pelliculée
- [ ] Cover title missing/ Le titre de couverture manque
- [ ] Coloured maps/ Cartes géographiques en couleur
- [x] Coloured ink (i.e. other than blue or black)/ Encre de couleur (i.e. autre que bleue ou noire)
- [ ] Coloured plates and/or illustrations/ Planches et/ou illustrations en couleur
- [ ] Bound with other material/ Relié avec d'autres documents
- [x] Tight binding may cause shadows or distortion along interior margin/ La reliure serrée peut causer de l'ombre ou de la distorsion le long de la marge intérieure
- [ ] Blank leaves added during restoration may appear within the text. Whenever possible, these have been omitted from filming/ Il se peut que certaines pages blanches ajoutées lors d'une restauration apparaissent dans le texte, mais, lorsque cela était possible, ces pages n'ont pas été filmées.

- [ ] Coloured pages/ Pages de couleur
- [ ] Pages damaged/ Pages endommagées
- [ ] Pages restored and/or laminated/ Pages restaurées et/ou pelliculées
- [x] Pages discoloured, stained or foxed/ Pages décolorées, tachetées ou piquées
- [ ] Pages detached/ Pages détachées
- [x] Showthrough/ Transparence
- [x] Quality of print varies/ Qualité inégale de l'impression
- [x] Continuous pagination/ Pagination continue
- [ ] Includes index(es)/ Comprend un (des) index

Title on header taken from:/ Le titre de l'en-tête provient:

- [ ] Title page of issue/ Page de titre de la livraison
- [ ] Caption of issue/ Titre de départ de la livraison
- [ ] Masthead/ Générique (périodiques) de la livraison

- [ ] Additional comments:/ Commentaires supplémentaires:

This item is filmed at the reduction ratio checked below/
Ce document est filmé au taux de réduction indiqué ci-dessous.

10X 14X 18X 22X 26X 30X

12X 16X 20X 24X 28X 32X

The copy filmed here has been reproduced thanks to the generosity of:

National Library of Canada

The images appearing here are the best quality possible considering the condition and legibility of the original copy and in keeping with the filming contract specifications.

Original copies in printed paper covers are filmed beginning with the front cover and ending on the last page with a printed or illustrated impression, or the back cover when appropriate. All other original copies are filmed beginning on the first page with a printed or illustrated impression, and ending on the last page with a printed or illustrated impression.

The last recorded frame on each microfiche shall contain the symbol → (meaning "CONTINUED"), or the symbol ▽ (meaning "END"), whichever applies.

Maps, plates, charts, etc., may be filmed at different reduction ratios. Those too large to be entirely included in one exposure are filmed beginning in the upper left hand corner, left to right and top to bottom, as many frames as required. The following diagrams illustrate the method:

L'exemplaire filmé fut reproduit grâce à la générosité de:

Bibliothèque nationale du Canada

Les images suivantes ont été reproduites avec le plus grand soin, compte tenu de la condition et de la netteté de l'exemplaire filmé, et en conformité avec les conditions du contrat de filmage.

Les exemplaires originaux dont la couverture en papier est imprimée sont filmés en commençant par le premier plat et en terminant soit par la dernière page qui comporte une empreinte d'impression ou d'illustration, soit par le second plat, selon le cas. Tous les autres exemplaires originaux sont filmés en commençant par la première page qui comporte une empreinte d'impression ou d'illustration et en terminant par la dernière page qui comporte une telle empreinte.

Un des symboles suivants apparaîtra sur la dernière image de chaque microfiche, selon le cas: le symbole → signifie "A SUIVRE", le symbole ▽ signifie "FIN".

Les cartes, planches, tableaux, etc., peuvent être filmés à des taux de réduction différents. Lorsque le document est trop grand pour être reproduit en un seul cliché, il est filmé à partir de l'angle supérieur gauche, de gauche à droite, et de haut en bas, en prenant le nombre d'images nécessaire. Les diagrammes suivants illustrent la méthode.

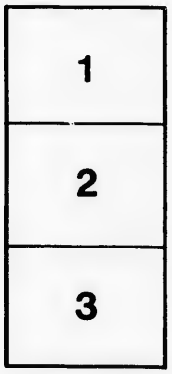

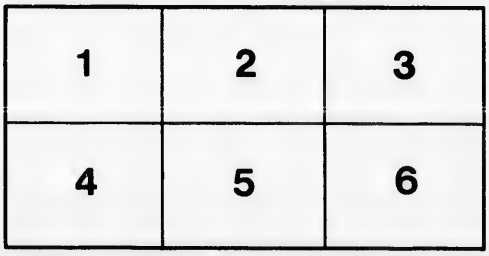

National Library of Canada
Bibliothèque nationale du Canada

CS 3/5 E87 G6 1911 ICCL c

TH

THE FOUR GOSPELS.

TRANSLATED INTO THE LANGUAGE

OF THE

ESKIMO OF HUDSON'S BAY

BY THE

REV. E. J. PECK.

LONDON:
BRITISH AND FOREIGN BIBLE SOCIETY.
1897.

LONDON:
PRINTED BY GILBERT AND RIVINGTON, LTD.,
ST. JOHN'S HOUSE, CLERKENWELL.

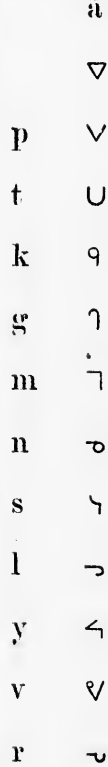

Syllabarium.

	ā	e	o	u	
	ᐁ	ᐃ	ᐅ	ᐊ	
p	ᐯ	ᐱ	ᐳ	ᐸ	ᐹ
t	ᑌ	ᑎ	ᑐ	ᑕ	ᑖ
k	ᕿ	ᖀ	ᖁ	ᖃ	ᖄ
g	ᒉ	ᒋ	ᒍ	ᒐ	ᒑ
m	ᒣ	ᒥ	ᒧ	ᒪ	ᒫ
n	ᓄ	ᓅ	ᓇ	ᓈ	ᓉ
s	ᓴ	ᓵ	ᓷ	ᓸ	ᓹ
l	ᓚ	ᓛ	ᓝ	ᓞ	ᓟ
y	ᔪ	ᔫ	ᔭ	ᔮ	
v	ᐯ	ᐱ	ᐳ	ᐸ	ᐹ
r	ᓯ	ᓰ	ᓲ	ᓴ	ᓵ

1 ᐊᒃᓗᑦ

ᑐᕕᑎᑉ ᐃᑦ

2 ᐅᑉᓗᑦ

ᖁᑯᐱᒥᒃ;

3 ᑰᑖᓯᓗ

ᐯᓇᓯᓗ ᐃᑦ

4 ᐅᕐᒥᓗ

ᓄᓴᓈᒥᒃ;

5 ᓴᓪᓗᓗ

ᑖᐳᒃ ᐅᐱᑎ

6 ᑭᓯᓗ

ᐃᑦᓂᒃᑖᒃᐳᒃ

7 ᓱᓗᓗᓂ

ᑖᐳᒃ ᐊᑉᐸᓴᒥ

8 ᐅᓴᓗ

ᑐᑦᒥᒃ; ᑐᑦᓗ

ᐅᑲᐅᓯᑦ ᑑᓱᓈᒃᑑᑦ

ᒫᑎᐅᓯᐸ ᐃᓐᓯᕐᕕᑐᐸ ᐋᒃᓛᖅᑭᑦ.

ᐋᒃᓗᑦ ᐊᓛᖅᑭᑦ I.

1 ᐋᒃᓗᑦ ᐅᑐᓯᐸ ᓯᕗᕐᓕᕐᑭᑦ ᒫᓕᒃᑎᑭᖅᓂᖅᒐᓂᒃ, ᑖᒪᓈ ᐃᕕᑎᐸ ᐃᕐᓂᓈᒐ, ᑖᒪᓈ ᐅᐸᓄᐋᒪ ᐃᕐᓂᓈᒐ.

2 ᐅᐸᓄᐋᒪ ᐃᕐᓂᒃᑖᒃᐳᒃ ᐃᓱᒪᑭᒥᒃ; ᐃᓱᒪᓗ ᐃᕐᓂᒃᑖᒃᐳᒃ ᖁᐊᒥᒃ; ᖁᐊᓗ ᐃᕐᓂᒃᑖᒃᐳᒃ ᑑᑖᓯᒥᒃ ᑲᑦᑖᖅᑑᑎᖅᑭᓂᒃᓗ;

3 ᑑᑖᓯᓗ ᐃᕐᓂᒃᑖᒃᐳᒃ ᐯᓇᓯᒥᒃ ᓴᑦᑕᐋᓗ ᐆᒪᓇᒥᑦ; ᐯᓇᓯᓗ ᐃᕐᓂᒃᑖᒃᐳᒃ ᐃᓱᑭᒥᒃ; ᐃᓱᑭᐃᓗ ᐃᕐᓂᒃᑖᒃᐳᒃ ᐅᕐᒥᒃ;

4 ᐅᕐᒥᓗ ᐃᕐᓂᒃᑖᒃᐳᒃ ᐋᒥᓈᑖᒥᒃ; ᐋᒥᓈᑖᐸ ᐃᕐᓂᒃᑖᒃᐳᒃ ᓄᓴᓈᒥᒃ; ᓄᓴᓈᓗ ᐃᕐᓂᒃᑖᒃᐳᒃ ᓴᓕᒧᒥᒃ;

5 ᓴᓕᒧᓗ ᐃᕐᓂᒃᑖᒃᐳᒃ ᐳᐋᓯᒥᒃ ᓂᐋᒥᑦ; ᐳᐋᓴᓗ ᐃᕐᓂᒃᑖᒃᐳᒃ ᐅᐱᑎᒥᒃ ᑑᑎᒥᑦ; ᐅᐱᑎᓗ ᐃᕐᓂᒃᑖᒃᐳᒃ ᑭᓯᒥᒃ;

6 ᑭᓯᓗ ᐃᕐᓂᒃᑖᒃᐳᒃ ᐊᖅᐃᑭᒃᑖᖅᒥᒃ ᐃᐱᑎᒥᒃ; ᐃᐱᑎᓗ ᐃᕐᓂᒃᑖᒃᐳᒃ ᓱᓗᒧᓂᒥᒃ ᐋᖅᐋᐊᐸ ᓈᓕᐊᓇᓛᐅᒃᑖᖅᓂᒃ;

7 ᓱᓗᒧᓂᓗ ᐃᕐᓂᒃᑖᒃᐳᒃ ᓇᐅᐳᐋᒥᒃ; ᓇᐅᐳᐋᓗ ᐃᕐᓂᒃᑖᒃᐳᒃ ᐋᐸᓴᒥᒃ; ᐋᐸᓴᓗ ᐃᕐᓂᒃᑖᒃᐳᒃ ᐅᓴᒥᒃ;

8 ᐅᓴᓗ ᐃᕐᓂᑖᒃᐳᒃ ᑭᐅᓴᐸᑖᒥᒃ; ᑭᐅᓴᐸᑖᓗ ᐃᕐᓂᒃᑖᒃᐳᒃ ᒍᑦᒥᒃ; ᒍᑦᓗ ᐃᕐᓂᒃᑖᒃᐳᒃ ᐅᓯᒃᐳᒥᒃ;

9 ᐅᑭᒃᓗᒍ ᐃᕐᓂᒃᑳᒃᐳᒃ ᒍᐊᑦᑕᒥᒃ; ᒍᐊᑦᑕᒥᒍ ᐃᕐᓂᒃᑳᒃᐳᒃ ᐅᐊᓵᒥᒃ; ᐅᐊᓵᒍ ᐃᕐᓂᒃᑳᒃᐳᒃ ᐃᓯᑭᒃᓗᒥᒃ;

10 ᐃᓯᑭᒃᓗᒍ ᐃᕐᓂᒃᑳᒃᐳᒃ ᒫᓈᓯᒥᒃ; ᒫᓇᓯᒍ ᐃᕐᓂᒃᑳᒃᐳᒃ ᐅᒧᓈᒥᒃ; ᐅᒧᓈᒍ ᐃᕐᓂᒃᑳᒃᐳᒃ ᒍᑭᒃᓗᒥᒃ;

11 ᒍᑭᒃᓗᒍ ᐃᕐᓂᒃᑳᒃᐳᒃ ᑭᑯᓃᐊᒥᒃ ᑲᑦᖑᑎᖕᒋᓂᒃᒍ, ᕿᐸᓯᒫᓂ (ᓱᑎᑦ) ᐸᐱᒍᓂᒧᑦ ᐋᐅᓐᓀᒍᑦᓗᐅᓀᐅᒃᑎᒍᒋᑦ.

12 ᐹᐱᒍᓂᒥᑦ ᐆᑎᕐᓂᖕᒋᑦ ᑭᖕᒍᖕᒫᒍᑦ, ᕿᑯᓃᐊᓵ ᐃᕐᓂᒃᑳᒃᐳᒃ ᓯᐊᓐᑎᐃᓐ; ᓯᐊᓐᑎᐃᓐ ᐃᕐᓂᒃᑳᒃᐳᒃ ᓱᕋᐸᐸᓕᒥᒃ;

13 ᓱᕋᐸᐸᓕᒍ ᐃᕐᓂᒃᑳᒃᐳᒃ ᐋᐹᒃᓗᑦᒥᒃ; ᐋᐹᒃᓗᑦᒍ ᐃᕐᓂᒃᑳᒃᐳᒃ ᐃᓐᒃᓗᒃᑭᒥᒃ; ᐃᓐᒃᓗᒃᑭᒍ ᐃᕐᓂᒃᑳᒃᐳᒃ ᐅᓯᕋᒥᒃ;

14 ᐅᓯᕐᒍ ᐃᕐᓂᒃᑳᒃᐳᒃ ᓴᑐᑭᒥᒃ; ᓴᑐᑭᒍ ᐃᕐᓂᒃᑳᒃᐳᒃ ᐅᑭᒥᒃ; ᐅᑭᒥᒍ ᐃᕐᓂᒃᑳᒃᐳᒃ ᐃᓐᒃᓗᒥᒃ;

15 ᐃᓐᒃᓗᒍ ᐃᕐᓂᒃᑳᒃᐳᒃ ᐃᓕᐅᓵᕐᒥᒃ; ᐃᓕᐅᓵᕐᒍ ᐃᕐᓂᒃᑳᒃᐳᒃ ᒫᑳᓈᒥᒃ; ᒫᑳᓈᒍ ᐃᕐᓂᒃᑳᒃᐳᒃ ᕿᑯᐱᒥᒃ;

16 ᕿᑯᐱᒍ ᐃᕐᓂᒃᑳᒃᐳᒃ ᒍᓯᐱᒥᒃ, ᕿᓇᐊᑉ ᐆᐃᒃᓵᖕᒫ, ᑳᓯᒫ ᐃᕐᓂᐊᓇᓐᒃ ᑭᓯᓯ; ᐳᑑᓯᒥᒃ ᐊᑎᓕᒃ.

17 ᐃᕐᓂᓐᑦ ᐃᓗᓈᑎᒃ ᐅᐸᓄᐊᒥᑦ ᑐᐱᓐ ᑎᑭᓐᓗᒍ ᑎᓐᓕᒫᐅᑲᑑᑦ ᓯᑦᒍᓗ ᐃᕐᓂᓇᖕᐅᑦᑑᑦ; ᑐᐱᑎᒥᓗ (ᓱᑎᑦ) ᐸᐱᓗᓂᒧᑦ ᐋᐅᓐᓀᒍᑦᓗᐅᑲᒃᑎᓈᒋᑦ ᑎᓐᓕᒫᐅᑲᑑᑦ ᓯᑦᒍᓗ ᐃᕐᓂᓇᖕᐅᑭᑑᑦ; ᐹᐱᓗᓂᒥᑦ ᐆᑎᕐᓂᖕᒋᓂᒃ ᐳᑑᓯ ᑎᑭᓐᓗᒍ ᑎᓐᓕᒫᐅᑲᑑᑦ ᓯᑦᒍᓗ ᐃᕐᓂᓇᖕᐅᑭᑑᑦ.

18 ᒋᓯᓯᑉ ᐳᑑᓯᑉ ᐃᕐᓂᐋᖕᒍᓂᖕᒫ ᐃᒥᐅᒃ: ᐋᓈᓈᓇᒫ ᕿᓇ ᒍᓯᐱᒧᑦ ᐊᖕᐃᖕᒋᒫᓕᕋᒥ, ᑲᑎᒃᑲᕋᑎᒃ ᒫᓗᖕᓈᒃᓯᑉᐳᒃ ᓯᖕᐃᓕᖕᒪᑦ ᐋᓂᕐᓂᒥᑦ ᐋᓇᖕᒋᓂᖕᒥᑦ.

19 ᐆᐃᒃᓵᖕᒋᑦᓕ ᒍᓯᐱᐆᑉ, ᐃᓯᐊᒃᑑᒫᒥ, ᑲᖕᐅᓯᒃᑎᑦᓇᒃ

ᒪᓕᒋᓛᓗ ᐃᓄᐃᑦ ᑮᒃᑯᐊᓂ, ᐃᓱᒪᒃᑲᓕᒃᐳᒃ ᐋᖕᒋᒍᑦᓱᓗᓂ ᑭᒪᓯᒪᓚᓗᒍ.

20 ᕿᒥᐅᓂᒃᓕ ᐃᓱᒪᒃᑲᓕᖕᒪᑦ, ᑎᑯᐃᑦ, ᐋᑎᓂᐅᑉ ᐃᖕᒋᓕᖕᒋᑦ ᓵᑭᖕᕕᒋᓚᑦ ᓯᓂᒃᑐᒪᑯᑦ, ᐅᑲᑦᓗᓂ, ᐃᒃᕕᑦ ᒍᓯᐱ, ᑐᕕᑎᑉ ᐃᑦᓂᖕᒐ, ᓯᕗᑦᓈᒃ ᒥᓇ ᓄᓕᐊᒃᓯᑦ ᓈᓯᒃᓗᒍ: ᓯᖕᐃᖕᒐ ᐋᓂᑦᓂᒥᑦ ᐋᓯᖕᒋᓂᖕᒥᑦ ᐱᖕᒪᑦ.

21 ᐃᑦᓂᖕᒥᒃ ᐃᑦᓂᓯᒪᒃᐳᒃ; ᒋᓱᓯᒥᒃ ᐋᑦᓯᑦᓵᒃᓵᓇᑦ; ᑮᒪᓈᐅᖕᒪᑦ ᐃᓄᑯᑎᓂ ᐱᐅᓕᓯᒪᖕᒫᒋᑦ ᐋᓯᖕᓂᖕᒋᓂᑦ.

22 ᑮᒥᓂᒃᐳ ᑮᒪᑦ ᕿᒥᓕᒃᐳᒃ, ᐋᑎᓂᐅᑉ ᐅᒃᑲᐅᓯᖕᒋᑦ ᓂᓚᐅᕿᓯᑯᑦ ᓂᓛᐅᑦᓯᑯᓛᓗᒋᑦ, ᐅᑲᖕᒪᑦ,

23 ᑎᑯᐃᑦ, ᐆᐃᒃᑲᓱᒃ ᓱᖕᐃᓯᒪᒃᐳᒃ, ᐃᑦᓂᖕᒥᒃᓗ ᐃᑦᓂᓯᒪᑦᓗᓂ, ᐃᒫᓚᓯᐃᓕᒥᒃᓗ ᐋᑦᓯᑦᓵᒋᒪᒃᐸᑦ; ᐊᑎᓕᒋᑦ ᐆᒋᓇᒃᑲᒃ, ᐃᒥᐳᒃ, ᒍᑎᑉ ᐃᓛᒋᓛᑎᒍᑦ.

24 ᒍᓯᐱᓗ ᓯᓂᖕᒥᓂᑦ ᐆᐸᒃᑲᒥ, ᕿᒥᓕᐅᒃ ᐱᑦᑯᐅᐅᓂᖕᒥᐆᑦ ᐋᑎᓂᐅᑉ ᐃᖕᒋᓕᖕᒃᑲᓄᑦ, ᓄᓕᐊᒃᑲᓂ ᐃᓛᓗᒍ;

25 ᐋᒃᐅᖕᒋᓛᓗ ᐃᑦᓂᖕᒥᓂᒃ ᐃᑦᓂᒃᑳᒃᑎᓈᒍ: ᐋᑦᓯᑦᓵᒃᐸᓗ ᒋᓱᓯᒥᒃ.

ᐊᒃᓗᑦ ᐃᓚᖕᒋᑦ II.

1 ᒋᓱᓯᓕ ᐃᑦᓱᐊᖕᐅᖕᒪᑦ ᐱᑦᓕᒥ ᓛᑎᐊᒦᐅᒥ ᐃᑭᑎᓯ ᐋᖕᒋᑦᓵᒃᑲᓵᖕᐅᑎᓐᓗᒍ, ᑎᑯᐃᑦ, ᐃᓕᓯᒪᓛᑦ ᐸᓇᑦ (ᓂᓗᓛᑦ ᓈᓈᖕᒋᓂᑦ) ᒋᑦᓵᓕᒧᑦ ᐱᓗᑦ,

2 ᐅᑲᑦᓗᑎᒃᓗ, ᐃᑦᓱᐊᖕᐅᓛᒃ ᓛᑎᑦ ᐋᑎᓇᓂᖕᒐ ᓂᓂᑉ? ᐅᐸᓗᓇᐊᓇᒐ ᑉᓂ ᑎᒃᑯᒐᑉᑎᒍ, ᐆᒃᓯᐊᒃᕕᒋᑦᐳᒃᐳᒃᑉᐅᑦ.

3 ᐃᓗᑎᓗ ᕿᒥᕐᒥᓐ ᔅᓴᕋᒥ, ᑯᐊᒃᓴᒃᐳᒃ, ᑭᕐᓴᓕᒥᐅᓗ ᐃᓗᓈᑎᒃ.

4 ᐋᓇᐅᒃᑐᐃᓐᓴᒃᓗᐃᓗ ᐋᒃᑲᓐᖓᒃᓗ ᐃᓕᓯᒫᓐᓴᑦ ᐃᓗᓈᑎᒃ ᑲᑦᑎᖅᑯᕙᑦ, ᐋᐱᖅᓯᓐᓴᒫᓐᓗᒥᑦ ᐅᑦᔅᓯ ᓂᓂ ᐃᓄᓕᕐᓂᐋᖅᓂᕐᖓᐅᖓᖓᑦ.

5 ᐃᐸᑯᐋ ᐅᑲᐅᑎᓐᑦ, ᐱᑦᓕᒥ ᓐᑎᐋᒥᑦᑐᒥ: ᐃᒫᒃ ᐋᒃᑲᓐᓯᒫᖓᒪᑦ ᓂᑦᐅᑏᓐᓴᒫᑦ,

6 ᐃᒃᑲᑦ ᐱᑦᓕᐃᒪ, ᓈᓈᒥ ᓐᑎᐋᒥ, ᒥᑭᓂᒃᐸᖅᐅᖅᑭᑦᑎᑦ ᐋᖅᑭᐳᒃᑲᑦᖅᓂᑦ ᓐᑎᐋᒥᑦᑐᓂᑦ; ᐃᓕᖅᓂᑦ ᐱᓕᒫᖅᒪᑦ ᐋᑎᓂᒃ, ᐃᓄᑯᑎᒪᓈᑦ ᐃᓪᓗᐃᓕᐸ ᑭᖅᑰᓐᓇᓗᓈᑦ ᕿᖅᓯᐅᓗᒃᓴᒃ.

7 ᑎᓗ ᐃᐳᑎᓯᑉ ᐋᖅᑭᑰᑦᑭᓗᓂ ᐃᓕᓯᒫᓐᓴᑦ ᕿᑦᑯᕙᑦ, ᐋᐱᖅᓯᑦᓯᐋᓗᒥᑦ ᑲᖅᓗᓗ ᐆᐸᓗᓇᐋᐸ ᓴᑭᓗᖅᒪᖅᓗᑦ.

8 ᐱᑦᓕᐋᓗᑦ ᐃᑦᑯᕙᑦ, ᐅᑲᑦᓗᓂᓗ, ᐃᓕᓇᑦᓯ ᓈᑦᑕᐋᑦᑭᓗᒃᓗ ᐋᐱᖅᑯᑎᒥᓴᒃᑐᑦᓗᑯ; ᓂᓂᑰᐸᓯᐅᒃᓗ, ᐅᑲᐅᑎᒥᓴᓯᖅᓗᓗ, ᐆᐅᓐᓗᑦᐅᒃ ᔅᓴᓯᐋᒃᑲᒥᓴᒃᑐᑦᓗᐅᓗᒫᑦᓗᑯ.

9 ᐃᐸᑯᐋᓗ; ᐋᖅᑭᐳᒃᑲᑦᖅᒥᒃ ᔅᓴᕋᒥᒃ, ᐋᐅᓐᓇᒃᐳᑦ; ᑎᑯᐃᑦ, ᐆᐸᓗᓇᐋᒃ, ᐸᓂ ᑎᑯᓇᐅᑦᑕᓂ ᓯᐅᓐᓕᓇᕐᑦ, ᓈᑦᑕᐋᒃᑭᑦᓗᐸᓗ ᐃᓂᓇᑭᑦ ᑯᓇᓈᑦ ᐱᓗᒥ ᓈᒃᑲᐳᒃ.

10 ᐆᐸᓗᓇᐋᒥᒃᓗ ᑎᑯᖅᒥᓗᒥᒃ, ᑯᐃᐋᓯᒫᓇᒃᐳᑦ.

11 ᐃᒃᓗᒧᓗ ᐃᑎᑦᓗᑎᒃ ᓈᑦᑕᐋᒃᑭᑦᓗᖅᒥᒃᓗ ᐋᓈᓈᖅᒥᓂᒃᓗ ᕿᐱᕐᓯᐅᑦ; ᐸᑦᒪᒃᑎᑦᓗᑎᒃᓗ ᔅᓴᓯᐋᒃᐃᒥᑦ; ᐱᑦᑯᑎᒥᓂᒃᓗ ᓴᑭᖅᑎᑦᓯᐅᑦ, ᐱᓕᓐᑦᓗ ᑯᑦᑎᒥᒃ, (ᑲᒃᑯᓐᓕᐅᑦᖅᓂᒃ) ᐱᓗᓯᐋᒃᑐᓂᒃᓗ ᑎᐱᑦᓯᐋᓇᒃᑐᓂᒃ (ᑯᑦᓯᐅᑦᒃᑐᓂᒃ),

12 ᐆᑎᐸᓗ ᓯᓂᒃᐳᒪᑯᑦ ᐱᑦᑯᕙᑦ ᐃᓗᑎᓯᓗᒥᑦ ᐆᑎᖅᑯᓈᒥᑦ, ᐋᐸᑯᑎᒥᓇᐅᒃᑭᒥᓗ ᐋᓯᐊᒫᑦ ᓈᓈᒥᓗᑦ ᐋᖅᑭᑦᑭᒃᐳᑦ.

13 ᐋᐅᓐᑲᓐᒥᑦᑕ, ᑎᑯᐃ, ᐋᑎᓂᐅᑉ ᐃᓐᓂᓐᓂᑦ ᒍᓯᐱ ᓴᑭᖅᑕᐱᓕᕆᔨ ᓯᓂᒃᑐᒫᑯᑦ, ᐅᑲᑦᓗᓂ, ᒫᑭᑎᑦ ᓄᑦᑕᐊᒃᑦᑐᒃᓗ ᐋᓈᓈᖅᓴᓗ ᐃᓕᖅᓄᑦ ᐱᑭᒃ, (ᓄᓈᒧᓗ) ᐃᒋᑦᑎᓄᑦ ᑭᒫᓕᓇᑦ, ᑏᒃᓂᓗᑎᓕᓗ ᐆᐊᒻᓄᑦ ᐅᑲᐅᑦᓴᐅᑲᑦᓈᒃ ᐃᓯᑦ ᓄᑦᑕᐊᒃᑦᑐᖅᒥᒃ ᐅᒃᑦᓯᓈᓯᐊᖅᒪᑦ.

14 ᒫᑭᐳᑦᓗ ᑎᓵ ᓄᑦᑕᐊᒃᑦᑐᒃᓗ ᐋᓈᓈᖅᓴᓗ ᐆᓄᐊᒥ ᓴᒃᓴᑦᓗᒋᑦ, ᐃᒋᑉᑎᒧᓕ ᐃᐳᒃ;

15 ᑖᒃᑕᓂᓐᓗᓂᓗ ᐃᓯᑦ ᐅᑯᑦᓯᐊᓇᓕᓗᒍ: ᐋᑎᓂᐅᑉ ᐅᑲᐅᓯᖅᑭᑦ ᓂᓛᐅᑏᐊᑦᑯᑦ ᓂᓛᐅᑦᓯᑯᓕᓗᒋᑦ; ᐅᑲᑦᓗᓂ ᐃᑦᓂᑦ ᑭᑦᑯᓛᐅᒃᑦᑦ ᐃᒋᑉᑎᒥᑦ.

16 ᑎᓵ ᐃᓯᑦ, ᑲᐅᐳᒪᓕᑦᒥ ᐃᓕᓯᒪᐊᓄᑦ ᑖᑉᑭᓴᐅᑦᒪᒥ, ᑲᖅᓂᓇᓵᓴᐅᓛᓕᒃᐳᒃ, ᐅᐅᑦᓯᐊᑦᑦᓗᐃᑦ (ᐋᖅᒍᑎᖅᑭᑦ) ᐃᓗᓈᑎᒃ ᐱᑦᓕᓴᒥᑦᑐᑦ, ᓯᓇᐊᓂᑐᓗ, ᒫᒍᖅᓂᒃ ᐅᑭᐅᒃᓯᒪᒃᑐᑦ ᓄᑯᖅᑭᓐᓗ ᑐᑯᑦᑕᐅᓴᒃᑐᑯᕐᑦ ᐃᓕᓯᒪᐊᑦ ᑭᒃᓕᓯᐱᑦᓯᐊᓛᐅᑦᑦᒥᑦ (ᑭᓯᓯᑉ ᐃᓄᓕᒃᐱᖅᓵᓂᒃ).

17 ᑎᓵ ᓂᓛᐅᑎᐊᑉ ᑭᓇᒋᐊᓯᑉ ᐅᑲᐅᓯᖅᑭᑦ ᓂᓛᐅᑦᓯᒪᓕᒃᑐᑦ, ᐅᑲᑦᓗᓂ,

18 ᓕᒥᒥ ᓂᐱ ᑐᓴᒃᑦᑕᐅᖅᒃ, ᑭᐊᖅᓂᒃ ᐆᒃᒍᐊᒃᑐᒃᑦᖅᓂᒃᓗ ᓕᒋᓕᑉ ᑭᑐᖅᐊᓂ ᑭᐊᒋᕐᑦ; ᒫᓂᒍᒃᑦᑕᐊᓛᓈᓂᓗ, ᓄᖅᒍᑦᖅᒥᑦ.

19 ᐃᓗᑎᓕ ᑐᑯᖅᒪᑦ, ᑎᑯᐃᑦ, ᒍᑎᑉ ᐃᓐᓂᓕᖅᑭᑦ ᒍᓯᐱ ᓴᑭᖅᑕᐱᓕᕆᔨ ᓯᓂᒃᑐᒫᓂᑯᑦ ᐃᒋᑦᑎᒥ,

20 ᐅᑲᑦᓗᓂᓗ, ᒫᑭᑎᑦ, ᓄᑦᑕᐊᒃᑦᑐᒃᓗ ᐋᓈᓈᖅᓴᓗ ᐃᓕᖅᓄᑦ ᐱᑭᒃ, ᐃᑦᓗᐃᓕᑉ ᓄᓈᖅᓴᓄᑦ ᐃᓕᓇᑦ: ᑐᑯᖅᒥᑦ ᓄᑦᑕᐊᒃᑦᑐᖅᒥᒃ ᑐᑯᑦᓯᐊᓛᓛᐅᒃᑐᑦ.

21 ᒫᑭᐅᕐᓗ ᑎᒡᒐ ᓅᑦᑕᐋᒃᑦᑐᒃᓗ ᐋᓈᓇᖕᒐᓗ ᓂᒃᓴᕐᓗᒋᒃ, ᐃᓴᓄᐃᓕᑉᓗ ᓅᓈᖕᒐᓅᑦ ᐱᓐᓗᓂ.

22 ᑑᓴᐅᒪᒐᒥᐅᒃᓕ ᐊᕐᑭᑦᑕᐅᕐ ᐋᑎᓂᐅᐅᒃ ᓐᑎᐋᒥ, ᐋᑦᑦᓂ ᐃᕈᑦ ᐃᓈᖕᐃᕐᓗᒍ, ᑦᑲᐅᓇᒐ ᐃᓂᖕᒥᒃ ᓯᐅᑦᓕᒃᐳᒃ; ᓯᓂᒃᑐᒪᑯᑦ ᒍᑎᒧᑦ ᐱᕐᑯᔭᐅᓐᓗᓂ ᓅᓈᒧᑦ ᒫᓕᓕᐋᒧᑦ ᐃᓕᒃᐳᒃ,

23 ᐃᒃᓗᒫᓴᖕᓅᑦ ᓈᓴᓇᑐᒥᒃ ᐋᑎᓕᖕᓅᑦ ᐱᓐᓗᓂ: ᑖᒪᓈ ᓅᓈᒋᓕᒃᑉ: ᓂᑦᑕᐅᑏᕐᑦ ᐅᑲᐅᓯᖕᒋᑦ ᓂᑦᑕᐅᑦᓯᑯᓐᓗᒋᑦ, ᓈᓴᓇᒥᐅᒥᒃ ᐋᑎᑲᓯᒪᒃᐳᒃ.

ᐋᒃᓗᑦ ᐃᓕᖕᒋᑦ. III.

1 ᑏᑉᓯᒪᓂ ᒍᐋᓈᓯ ᑉᑉᑎᑎᓇᕐᒃ ᑎᑭᐅᒃ ᐋᓇᐅᒃᑑᐃᓈᓯᐋᑦᓗᓂ ᐃᓄᑲᖕᒋᑐᒥ ᕐᑎᐋᒥᑐᒥ,

2 ᐅᑲᑦᓗᓂᓗ, ᑲᑭᐋᓕᓇᑦᓯ; (ᐃᓯᒪᑦᓇᑦᓯ) ᐋᑎᓂᐅᐃᒃ ᑭᑦᖕᑐᒃ ᑲᒃᓕᓕᖕᒪᑦ.

3 ᑏᒪᓈᐅᐅᑦᓗ ᓂᑦᑕᐅᑏᕐᑉ ᐃᑭᑦᓗᓯᑉ ᐅᑲᐅᓯᓇᑦᑕᐅᒃᑦᖕᒐ, ᐅᑲᑦᑦᒥ, ᐃᓄᑲᖕᒋᑐᒥ ᓂᑉᐱᑦᑲᒃᑐᑲᒃᐳᒃ, ᐋᑎᓂᐅᑉ ᐋᑉᑯᑎᒃᑦᖕᒐ ᐋᑭᒃᓯᒃᓯᐅᒃ, ᐋᑉᑯᓯᓂᖕᒋᒃᓗ ᓂᐅᖕᐃᖕᑎᓯᒋᒃ.

4 ᑖᓇᓕ ᒍᐋᓂᓯ ᐋᓄᐋᓕᒃ ᑲᒥᓕᑉ (ᐅᒪᕐᒪᓇᐅᑉ) ᒪᒃᑲᖕᒐᓂᒃ, ᑲᒃᓴᖕᐅᑦᑎᑲᑦᑦᒥᒃᓗ ᐋᒥᐱᓂᖕᒥᒃ; ᐱᒃᓕᒃᑦᑕᐅᓴᒃᑑᓕ ᐃᒍᑉᓴᐅᑦᑑᒃᓗ ᐅᖅᓯᖕᒋᑦ ᓂᕐᑭᒋᕐᑦ.

5 ᑎᒡ ᒋᓴᓕᒥᐅᑦ ᑎᑯᔭᒃᑐᒃᐸᑦ, ᕐᑎᐋᒥᐅᓗ ᐃᓗᓇᑎᒃ, ᒍᑦᑦᓂᑉ ᓯᓂᐋᓃᑐᓗ ᐃᓗᓈᑎᒃ;

6 ᐊᕐᖕᓂᒥᓂᒃ ᑲᐅᓐᒪᑎᑦᓯᓗᑎᒃ, ᑉᑉᑎᑦᑕᐅᕐᑦ ᑦᑉᓯᒪᓇᒐ ᒍᑦᑦᓂᒥ ᑯᖕᒥ.

7 ᐹᑦᑭᓯᓗ ᓵᑎᓯᓗ ᐆᓄᒃᑑᑦ ᑎᑭᑎᓂ ᐹᑉᑎᓯᕕᖕᒥᓄᑦ ᑎᒃᑯᒐᒥᒋᑦ ᐅᑲᐅᑎᕙᑦ, ᑰᓗᒋᐊᖕᐅᐊᒃᑐᓯᓯ ᐃᓕᑉᓯ, ᑭᓈᐆᑉ ᑭᒪᑯᐹᓯ ᓂᖕᐊᐅᑦᓯᒥᑦ ᐱᓯᒪᒃᑐᒥᒃ?

8 ᐋᐆ, ᓱᓕᓯᒥᒃ ᓵᑭᐊᑦᓗᓯ ᓄᑦᒥᒃ ᐃᓄᓯᒃᑲᓕᕆᑦᓯ.

9 ᐃᓱᒪᓂᐊᑭᓯ ᐃᓗᑉᓯᑰᑦ ᐅᑲᐅᒪᕙᓗᓯ ᐁᑉᓗᐊᒪ ᐋᑦᑭᒋᕙᐅᑦ: ᐅᑲᐅᑎᓵᑉᓯ, ᐆᑦᑲᑭᓂᑦ ᒪᑯᓇᖕᒋᑦ ᑰᑎᑉ ᐋᑉᓗᐊᒪ ᑭᑐᖕᒋᑎᑦᓯᖕᓈᒃᑉ.

10 ᐆᓕᒪᐅᑦ ᓈᑉᖕᑑᑦ ᒥᒥᑦᓂᖕᒋᓄᑦ ᐃᓕᑦᐅᑦᑐᓈᖕᑐᒃ: ᑖᒪᓈ ᐱᕙᓗᒍ ᓈᑉᖕᑐᒃ ᓂᓐᓕᐊᑦ ᐋᓯᖕᒋᓕᒃ ᑉᖕᓵᒃᖕᒋᑐᒃ ᑭᐱᑦᐅᓂᐊᒃᑐᒃ, ᐃᒋᑰᐅᕙᓗᓂᓗ ᐃᑯᒪᒧᑦ.

11 ᐆᑐᖕᓵ ᐃᒥᖕᒧᑦ ᑉᑉᑎᓵᓗᐊᒃᑉᑉᓯ ᓄᑦᒥᒃ ᐃᓱᒪᒃᑦᑯᕙᓗᓯ: ᑭᖕᒍᓂᑉᑰᓕ ᑎᑭᑐᒃᓵᒃ ᓱᐃᓄᒃᓵᐅᕗᒃ ᐆᕙᒪᓂᑦ, ᓂᓗᑉᑯᑎᕗᓈᓵᓗ ᑰᑉᓯᒪ ᐃᑎᓵᒍᑎᖕᒋᑦ ᑎᒍᒥᐊᑦᓗᒋᑦ: ᑰᑉᓱᒪ ᑉᑎᓯᒪᒃᑉᓯ ᐋᓂᖕᓂᖕᒧᑦ ᐋᓯᖕᒋᓂᖕᒧᑦ ᐃᑯᒪᒧᓗ:

12 ᑰᑉᓱᒪ ᐳᐋᒃᓇᑎᓂ ᑎᒍᒥᐊᒃᑉ, ᑭᒪᒃᑐᓕᕆᖕᒥ ᓂᑎᖕᓵ ᓯᓂᑦᓯᐊᕈᒪᒃᑉ; ᓂᐊᑲᐅᑰᓵᒃᓯᐊᓗ ᑭᒪᒃᑐᓕᕆᖕᒥᓄᑦ ᑲᑎᑦᓱᒪᒃᐅᑦ, ᐱᐅᖕᒋᑐᓕ ᐅᑦᓱᒪᒃᐅᑦ ᐃᑯᒪᒧᑦ, ᑲᒥᑦᓱᐃᑐᒧᑦ.

13 ᕿᑉᓱᒪᓂ ᑭᓱᓯ ᒍᓕᓕᐊᒥᑦ ᒍᑦᑰᓂᒧᑦ ᒍᐊᓂᓯᒧᑦ ᑎᑭᐅᒃ, ᑉᑉᑎᑰᐅᓯᒪᕙᓗᓂ ᑰᑉᓱᒧᖕᓵ.

14 ᒍᐊᓂᓯᑉᓕ ᕿᑐᓕᐅᑦᓯᒪᖕᒋᑰᓕ, ᐅᑲᐅᑎᕙᓗᒍᓗ, ᑉᑉᑎᑰᐅᑦᓇᐊᓵᓗᐊᒃᑐᖕᓵ ᐃᓕᖕᓄᑦ, ᐃᒃᕙᓕ ᑎᑭᑉᖕᓵᒪ?

15 ᑭᓱᓯᑉᓕ ᑭᐅᕙᑦ ᐅᑲᐅᑎᕙᓗᒍᓗ, ᑎᓵ ᑎᓵ ᕿᑐᓕᒃᓕ: ᕿᒪᒃ ᐃᓱᓯᐊᑦᓂᖕᓂᒃ ᐃᓗᓂᒃ ᓈᒪᒃᓯᑉᒃᑐᓵᑉᑰ. ᒍᐊᓂᓯᑉ ᐱᑦᑯᕙᑦ ᑎᓵ.

16 ᑭᓱᓯᓗ, ᑉᑉᑎᑰᐅᓵᒥ, ᐋᑰᐅᑦᓯᑰᑦ ᐃᒥᖕᒥᑦ (ᑯᖕᒥᑦ)

ᑲᑭᖅᑲᒃ: ᑎᑯᐃᓗ, ᑭᓛᒃ ᑯᓛᓂ ᐋᖅᒫᓕᒃᐳᒃ; (ᒍᐊᓂᓯᑉᓗ) ᒍᑎᑉ ᐋᓂᕐᓂᖅᒐ ᑎᑯᓛ ᑎᖅᒥᐊᑦᑕ ᐋᑲᒃᑐᒃ, ᑯᓛᖅᑭᐅᑎᐅᒃ ᑭᓯᓯᒧᑦ;

17 ᑎᑯᐃᓗ, ᓂᐱ ᑭᓛᖅᒥᑦ, ᐅᑲᕐᓗᓂ, ᐆᓈ ᑎᒐ ᐃᕐᓂᑦ ᓈᒃᓕᒃᑦᑦ, ᑯᕕᐊᑭᒃᑦ.

ᐋᒃᓗᑦ ᐃᓚᖅᑭᑦ. IV.

1 ᐋᓂᕐᓂᑦᑉ ᑭᓯᓯ ᐃᑎᑉ ᐃᓄᑲᖅᑭᑐᒧᑦ ᐆᐃᕕᖅᓇᒃᐅᑯᓛᓗᒍ ᓴᑦᓈᓯᒧᑦ.

2 ᐆᑉᓗᓂᓗ ᐋᓛᑎᑦ ᒫᒍᐃᓐᓂ ᐆᓄᐋᓂᓗ ᐋᓛᑎᑦ ᒫᒍᐃᓐᓂ ᓂᓇᖅᑭᓈᒥ; ᑲᓕᒃᐳᒃ ᑭᖅᒍᓂᖅᒐᒍᑦ.

3 ᐆᐃᕕᖅᓇᓯᓈᓯᐋᑦᑉᓗ (ᓴᑦᓈᓯᑉ) ᑎᑭᑉ ᐅᑲᐅᑎᓛᓗᒍᓗ, ᒍᑎᑉ ᐃᕐᓂᓇᒃᑉᑎᑦ ᐆᑦᓗᑦ ᐆᑲᑯᐋ ᐱᕐᑯᓛᐅᑭᑦ ᓂᐋᑯᐅᑦᐅᓕᕐᑯᓛᓗᑭᑦ.

4 ᑭᐅᓛᓕ ᐅᑲᕐᓗᓂ, ᐋᒃᓛᒃᑭᒪᐅᒃ, ᓂᐋᑲᐅᑦᑐᐃᓈᒃ ᐃᓄᑉ ᐃᓄᑎᑭᖅᑭᓛ; ᒍᑎᑉᓗ ᐅᑲᐅᓯᖅᑭᑦ ᐃᓗᓈᑎᒃ ᑲᓂᖅᑭᓂᑦ ᐋᓂᑦᑉ (ᐃᓄᑎᑭᐯᑦ).

5 ᑎᒐ ᓴᑦᓈᓯᑉ ᐋᐅᓐᓛᓯᑎᓛᑉ ᐃᒃᓗᒐᓯᒃᑦᖅᓄᑦ ᐃᓚᓯᕐᓂᑦᑐᓄᑦ; ᐋᓛᓗ ᐋᓇᐅᒃᑐᐃᐅᕕᒃᑐᑉ ᓗᑑᒐᓯᖅᑭᓄᑦ,

6 ᐅᑲᐅᑎᓚᓗᒍᓗ, ᒍᑎᑉ ᐃᕐᓂᓇᒃᑉᑎᑦ, ᐃᓕᖅᓂᒃ ᑲᑎᒃᑎᑦᓯᓕᓇᑦ; ᐋᒃᓛᒃᓯᒪᖅᒪᑦ, ᐱᓚᓗᑎᑦ ᐅᖅᑭᓕᓂ ᐱᕐᑯᓯᒪᒃᐯᑦ, ᐃᕿᓯᒥᐋᒃᑦᐅᑯᓚᓗᑎᑦ, (ᓴᐳᑎᒃᐅᓚᓗᑎᓗ) ᐃᑎᑦᑎᑦ ᐋᐳᒃᑯᓈᑭᑦ ᐆᑦᒃᑲᒃᑦ.

7 ᑭᓯᓯᑉ ᐅᑲᐅᑎᓛ, ᐋᒪ ᐋᒃᓛᒃᓯᒪᑭᐳᒃ, ᒍᑎᖅᓂᒃ ᐋᑎᓂᖅᓂᒃ ᐆᐃᕕᖅᓇᓯᓚᒃᓴᐅᖅᑭᓛᑎᑦ.

8 ᐋᒫᒪ ᓴᓛᓇᓯᑉ ᐋᐅᓐᓛᑦᑐᑎᓐᑑ ᑲᑲᑲᑦᖅᑯᑦ ᑭᖅᑭᒃᑐᐋᓗᖅᑯᑦ, ᓯᓛᒃᑐᑉᓗ ᐋᓇᑭᑐᑲᑲᑦᕕᖅᑭᑦ, ᐃᓄᑲᓄᖅᓂᖅᑭᓄᓗ ᑭᒥᖅᑯᒫᐅᑎᐅᑦ ᑦᑉᓱᒪᖅᒪ;

9 ᐅᑲᐅᑎᓐᓗᒍᓗ, ᒪᒃᑯᐋ ᐃᓗᓈᑎᒃ ᐃᓕᖅᓄᑦ ᑑᓂᓐᓛᑉᑲ, ᐹᒪᒃᑎᒃᕕᒋᓐᒪᒍᕕᖅᒪ ᑑᒃᓯᐋᒃᕕᒋᓐᓗᓇᒪᓗ.

10 ᑭᓯᓯᑉ ᑎᒪ ᐅᑲᐅᑎᓐᑑ; ᓴᓛᓇᓯ, ᐆᓐᑦᒪᓂᑦ ᐋᐅᓐᓛᓇᑦ, ᐋᒃᓛᒃᓯᒪᖅᒪᑦ, ᒫᑎᖅᓄᑦ ᐋᑎᓂᖅᓄᑦ ᑑᒃᓯᐋᒃᑐᒃᓴᐅᕗᑎᑦ, ᓛᓇᓄ ᑭᓯᒥ ᑭᓐᓇᒃᑐᒃᑐᒃᓴᓇᓐᑦ.

11 ᓴᓛᓇᓯᑉ ᑎᒪ ᑭᒪᒃᐹ; ᑎᑯᐃᓗ, ᐅᓇᑭᓕᑦ ᑎᑭᓐᑑᑦ ᑭᓐᓇᒃᑐᑦᓗᒍᓗ.

12 ᑭᓯᓯᑉᓕ ᒍᐋᓂᓯ ᐳᖅᓈᓂᖅᓯᒪᕕᖅᑯᑦ ᐃᑎᖅᑎᑦᑕᐅᓐᒃ ᑑᓴᑦᒥᐅᒃ, ᒫᓕᓕᑦᑯᑦ ᐃᕗᒃ;

13 ᐃᒃᓗᒫᓴᓗ ᓈᓴᓇᑎᒥᒃ ᐋᑎᓐᑦ ᑭᒪᒃᓗᑭᑦ, ᑲᐱᖅᓄᑦ ᑎᓯᒃᑐᑉ ᓯᓈᓂᑐᑦᑯᑦ ᐱᕗᒃ, ᓴᐋᑦᓗᓂᑉ ᓂᑉᑎᓕᑉᓗ ᓯᓂᐋᓂ, ᑲᒃᐋᓐᓂᓄᓗᓂᓗ,

14 ᓂᓛᐅᑏᓐᑦ ᐃᓱᒋᐋᓯᑉ ᐅᑲᐅᓯᖅᑭᑦ ᓂᓛᐅᑦᓯᑯᓐᓗᑭᑦ, ᐅᑲᖅᒪᑦ,

15 ᓴᐋᓗᓂᑉ ᓂᑉᑎᓕᑉᓗ ᓈᓈᑏᒃ, ᑎᓯᒃᑐᐋᖅᑯᑦ ᓴᖅᒥᐋᒃ, ᒍᑦᑕᓂᑉ ᐋᑭᐋᓂ, ᒫᓕᓕᐋᓗ ᓂᓗᐋᒃᑕᓕᒃ,

16 ᐃᓈᐃᑦ ᑕᒃᑐᒥ ᐃᒃᓯᐋᐋᑦ (ᓂᓗᐋᓗ) ᑲᐅᒫᐋᒃᑕᒃ ᑎᑯᐋᑦ, ᑐᒃᑯᑉᓗ ᑕᒃᐋᓕᖅᐋᓂᑐᓈᑦ, ᑲᐅᒫᐋᒃ ᓈᐃᒫᐅᒃ.

17 ᓂᓐᓕᐅᑐᒥᑦ ᑕᒫᑐᒪᖅᑭᑦ ᑭᓯᓯ ᐋᓇᐅᒃᑐᐃᓕᐅᒃ, ᐅᑲᑦᓗᓂ, ᑭᑭᐋᓕᓇᑦᓯ; (ᓈᑦᒥᒃ ᐃᓱᒪᑲᓇᑦᓯ) ᐋᑎᓂᐅᕕᒃ ᑭᓛᖅᒥᑐᒃ ᑲᒃᓕᓕᖅᒪᑦ.

18 ᑭᓯᓯᓕ ᒫᓕᓕᐋᑉ ᑎᓴᓯᒃᑐᐋᖅᑭᑦ ᓯᓈᓂ ᐱᓱᒃᓗᓂ,

ᐋᖅᑰᑎᖅᓂᒃ ᓄᑲᓇᖅᓂᒃ ᑎᑯᐅᒃ, ᕿᒪᓐ ᐱᕐᑐᓯᒥᒃ ᐋᑎᓕᒃ, ᓄᒃᖅᓵᓗ ᐋᓐᓯᓯ, ᓄᓗᑦᑐᒥᓂᒃ ᓂᖅᑭᑎᕐᓯᕙᒃ. ᐃᒪᓄᑦ; ᐃᑲᓗᖅᓂᐋᒃᑎᐅᓵᒥᒃ.

19 ᑖᑉᑯᖅᓄᖅᓵᓗ ᐅᑲᒃᐳᒃ, ᒫᓕᒃᑎᖅᓵ, ᐃᓄᖅᓂᒃ ᐋᐅᓐᓛᓴᒃᑎᐅᑎᕐᓱᒪᕙᑉᑉᑎᒃ.

20 ᑑᐋᕕᓗᑎᒃᓗ ᓄᓗᑦᑐᓂ ᑭᒪᒃᐯᑦ, ᒫᓕᒃᓗᒍᓗ.

21 ᑖᒃᕙᓐᓵᓗ ᓯᐅᒧᐋᑦᓗᓂ ᐋᓱᑭᖅᓂᒃ ᓄᑲᓇᖅᓂᒃ ᑎᑯᑭᐅᒃ, ᕿᒥᑦ ᓱᐱᑎᓯᑉ ᐃᑦᓂᖅᓵ, ᓄᒃᖅᓵᓗ ᒍᐋᓇᓱ, ᐆᒥᐋᖅᒥᑑᒃ ᐋᑖᑖᓂ ᓱᐱᑎ ᐃᓛᒋᓗᒍ, ᓄᓗᑦᑐᒥᓂᒃ ᑭᓐᕙᑑᒃᓗᑎᒃ, ᕿᑦᑯᕙᒃᓗ,

22 ᑑᐋᕕᓗᑎᒃᓗ ᐆᒥᐋᒃ ᐋᑖᑖᖅᓂᓗ ᑭᒪᒃᐸᑭᒃ, ᒫᓕᒃᓗᒍᓗ.

23 ᑭᓯᓯᑉᓗ ᓄᓇ ᒫᓕᓕ ᐃᓗᓇᑦ ᐃᖅᐃᖅᑦᕕᒋᕙᑉ, ᐋᓇᐅᒃᑑᐃᓕᕕᖅᑭᓂᓗ ᐋᓇᐅᒃᑑᐃᓕᕙᓗᓂ, ᐅᑲᐅᑦᓯᓗ ᑑᓴᖅᓇᒃᑑᐋᑎᓂᐅᕕᖅᒥᒃ ᐅᑲᐅᓯᓇᓗᒋᑦ, ᑲᓂᒫᕙᓗ ᓱᓇᑑᐃᓐᑦ, ᐃᓗᓯᖅᑑᒃᑑᓗ ᓱᓇᑑᐃᓐᑦ, ᐃᓄᖅᓂᑑᑦ ᐋᑭᒃᐯᑦ.

24 ᑑᓴᐅᒫᓗᐅᒋᐅᑦᓗ ᓄᓇᒥ ᓯᓇᒥ ᐃᓗᓇᓂ; ᑲᓂᒫᕙᓗ ᓱᓇᑑᐃᓐᑦ, ᐃᓗᓯᖅᑑᒃᑑᓗ, ᑲᐱᐋᓱᑑᓗ, ᐊᓂᖅᓂᑲᓗᒃᑑᓗ ᐃᓕᓯᒥᓕᖅᐋᕙᓗ, ᑑᒪᖅᓵᕙᓗ, ᐃᓗᓇᑎᒃ ᑖᑉᓱᒧᓇᓵᒃ ᐋᐅᑦ ᑖᑉᓱᒪ ᐋᑭᒃᐯᑦ.

25 ᐃᓄᒋᐋᒃᑐᒃᓇᓗ ᒫᓕᒃᑉᑦ, ᒫᓕᓕᐋᒥᑦ, ᑎᑲᐳᓕᒥᓗ ᑭᑦᓴᓇᒥᓗ, ᒍᑎᐋᒥᓗ, ᒍᑦᑖᓂᑉ ᐋᑭᐋᓂᓗ.

ᐅᒃᓗᑦ ᐃᓕᖅᑭᑦ. V.

1 ᐃᓄᒋᐋᒃᑐᒃᓇᓕ ᑎᑯᒫᒥᑭᑦ, ᑲᒃᑲᒧᑦ ᒥᐳᐋᒃᐳᒃ: ᐃᖅᑭᖅᒪᓗ, ᐃᓕᓂᐋᒃᑎᖅᑭᑖ ᑎᑭᑉᑦ:

2 ᑲᓇᓂᓗ ᐊᖅᒪᕐᓗᒍ ᐊᓇᐅᒃᑐᒃᐯᑦ, ᐅᑲᕐᓗᓂᓗ,

3 ᓈᑯᒃᓴᒪᓇᒃᐳᑦ ᐊᒃᓗᓐᑦ ᐊᓂᕐᓂᕐᒥ: ᐊᑎᓂᐅᕕᒃ ᑭᓛᖅᑮᑐᒃ ᐱᑭᖅᒪᕐᓇᒃ.

4 ᓈᑯᒃᓴᒪᓇᒃᐳᑦ ᑭᒃᓴᒃᑐᑦ: ᒪᓂᒍᒃᑎᑦᑕᐅᓇᒪᖅᒥᑦ.

5 ᓈᑯᒃᓴᒪᓇᒃᐳᑦ ᑭᓄᐃᑐᑦ: ᓄᓈ ᐱᑭᓇᒪᕐᑦᑕᓇᒃ.

6 ᓈᑯᒃᓴᒪᓇᒃᐳᑦ ᑲᒃᑐᑦ ᐃᒥᑐᒃᑐᓗ ᒍᑎᑉ ᐃᓱᐊᓇᖅᑲᖅᓂᒃ: ᐃᓗᒥᖅᑕᐅᓇᒪᖅᒥᑦ.

7 ᓈᑯᒃᓴᒪᓇᒃᐳᑦ ᓈᑉᑭᒍᓱᒃᑐᑦ: ᓈᑉᑭᒥᖅᐅᓇᒪᖅᒥᑦ.

8 ᓈᑯᒃᓴᒪᓇᒃᐳᑦ ᐃᓐᓇᕐᓂᑑᓂᒃ ᐅᒪᑎᓕᑦ: ᒍᑎᒥᒃ ᑎᒃᓇᒪᖅᒥᑦ.

9 ᓈᑯᒃᓴᒪᓇᒃᐳᑦ ᐆᓛᐱᖅᑭᓇᑦ: ᒍᑎᑉ ᑭᑐᖅᖅᑭᓂᒃ ᕿᖅᐳᐅᓇᒪᖅᒥᑦ.

10 ᓈᑯᒃᓴᒪᓇᒃᐳᑦ ᐆᓈᖅᒥᖅᐅᓛᐅᒃᑐᑦ ᐃᓴᓗᐊᕐᓂᒃ ᐱᑦᑎᒥᓗᒍ: ᐊᑎᓂᐅᕕᒃ ᑭᓛᖅᑮᑐᒃ ᐱᑭᖅᒪᕐᓇᒃ.

11 ᓈᑯᒃᓴᒪᓇᒃᐳᓯ ᐃᓈᐃᑦ ᓱᐊᖅᐊᒃᐸᓯ, ᐆᓈᖅᒥᒃᐸᓯᓗ, ᓱᓈᑐᐃᓈᕐᓂᒃᓗ ᐅᑲᕐᓂᕐᓗᒃᕕᒥᒃᐸᓯ ᐆᐅᓇᓕ ᐱᓛᓗᓇᓕ ᓴᒃᓗᓛᓗᑎᒃ.

12 ᐊᓕᐊᒥᕐᓯ, ᑯᕕᐊᓱᒪᓇᓕᓇᕐᓯᓗ: ᐊᑭᓕᒃᑕᐅᕐᓯᐊᑦᑐᐸᓯ ᑭᓛᖅᒥ: ᕿᒪᒃᑕᐅᒃ ᓂᓛᐅᕿᓛᑦ ᓯᐅᕐᓂᓕᓯ ᐆᓈᖅᒥᒥᖅᒪᑎᒥᒃ.

13 ᓄᓈᐅᑉ ᑕᓇᐅᓴᓇᓛᓯ: ᑕᓇᐅᒃ ᑕᓇᐅᕐᓯᐊᑦᓛᖅᓇᖅᐸᑦ, ᓱᓈᒍᑦ ᐊᑐᑦᑭᒃᓴᐅᓂᐊᒃᑲ ? ᐊᑐᑦᑭᒃᓴᐅᕐᓛᖅᓇᖅᐳᒃ, ᐃᒃᑭᑦᑭᒃᓴᐅᓛᓗᓂᓗ, ᐃᓄᖅᓄᑦ ᑐᓇᓕᑦᑭᒃᓴᐅᓇᒃ.

14 ᓯᑦᒃᑭᐊᖅᒥᐅᑦ. ᑲᐅᒪᓂᓇᓛᓯ. ᐃᒃᓗᓴᕐᑦ ᑲᒃᑲᐅᑉ ᖅᓴᓂᑑᑦ ᑎᑯᒃᓴᐅᓱᐅᑐᖅᓈᖅᑭᓕᑦ.

15 ᓂᓂᓯᐊᒃ ᐃᑭᖅᒥᓂᓛᑦ, ᑲᑦᑕᐅᑦᑕᐅᑉ ᐊᑦᓄᑦ ᐃᓕᓛᓗᒍ,

ᓂᓂᑦᐋᒃᑲᓐᒧᓗ ᐃᓕᓴᐅᑦᑐᒃ; ᐃᒃᓗᒥᑦᑐᑦ ᐃᓗᓈᑎᒃ ᑲᐅᒪᒃᑎᐯᑦ ᑎᒐ.

16 ᕿᒪᒃᑖᐅᒃ ᓂᓂᑦᐋᓯ (ᐃᓄᓯᓯ) ᑲᐅᒪᒃᑎᓯᐅᒃ ᐃᓄᓐᓄᑦ, ᐋᓯᓐᓂᑦᑐᓕᓃᑉᓯᓐᓂᒃ ᑎᑯᑯᓐᓕᓗᒋᑦ; ᐋᑖᑖᓯ ᑭᑖᓐᒥᑦᑐᒃ ᓈᑯᓇᓴᐅᑯᓐᓕᓗᒍ.

17 ᐱᐸᓴᒃᑐᑦᑭᒋᓂᐋᑦᑭᓯᓐᒐ ᐱᑦᑯᐊᓂᒃ ᓂᓛᐅᕿᓯᓗᓃᑦᐋᒃᑖᓐᓂᒃ: ᐄᓴᓇᐋᒃᑐᓐᒋᑖᒃᑲ, ᓈᒪᒃᓯᑎᓗᒋᓗ ᐱᓂᐋᒃᑉᒐ.

18 ᐃᓛᓕ ᐅᑲᐅᑎᓈᑉᓯ, ᑭᑖᒃᓗ ᓄᓈᓗ ᓄᓐᒍᑲᒃᑎᓈᒋᑦ, ᐱᑦᑯᐊᓂ (ᐋᒃᑖᒃᓯᒪᓯᓂ) ᒥᑭᓂᒃ ᐋᒃᑖᒃᓯᒪᓯᒃᑖᑦᓗᓗᓂᑦ ᓄᓐᒍᓂᐋᓐᒋᑖᒃ; ᑖᒪᒃᑯᐋ ᐃᓗᓈᑎᒃ ᓈᒪᒃᓯᑲᒃᑎᓈᒋᑦ.

19 ᐱᑦᑯᐊᑦ ᐆᒃᑯᐋ ᐃᑖᓐᒐᓂᒃ ᒥᑭᓂᓐᒥᒃ ᓈᓕᓐᒋᑦᑐᒃ, ᐃᓄᐃᑦ ᕿᒪᒃ ᐋᓇᐅᒃᑐᑦᓗᒋᑦ, ᒥᑭᓂᒃᐸᐅᓂᑦᑖᐅᓯᒪᒃᐳᒃ ᐋᑎᓂᐅᕕᓐᒥ ᑭᑖᓐᒥᑦᑐᒥ: (ᐱᑦᑯᐊᓂᒃ) ᓈᓕᒃᑐᑦᓕ: ᕿᒪᒃᓗ ᐋᓇᐅᒃᑐᐃᐊᓯᒃ, ᑖᒪᓈ ᐋᓐᒋᓯᓂᑦᑖᐅᓯᒪᒃᐳᒃ ᐋᑎᓂᐅᕕᓐᒥ ᑭᑖᓐᒥᑦᑐᒥ.

20 ᐅᑲᐅᑎᒐᑉᓯ, ᐃᓯᐋᑦᓂᓯ ᓈᒪᓐᓂᒃᓴᐅᓐᒋᑉᑦ. ᐋᒃᑖᓐᓂᒃ ᐃᓕᓯᒪᓯᑦ ᓴᓇᓯᓗ ᐃᑦᓗᐋᓐᓂᓐᒐᓂᒃ, ᐋᑎᓂᐅᕕᓐᒧᑦ ᑭᑖᓐᒥᑦᑐᒥ ᐃᑎᑦᓂᐋᑦᓴᓐᒋᑖᓯ.

21 ᐆᓴᑖᐅᒃᐳᓯ ᓯᐅᓐᓕᓯ ᐅᑲᐅᑦᓴᐅᓐᒥᑖ, ᐃᓄᐋᒃᑐᒃᓴᒃᑐᓐᒋᑖᑎᑦ; ᐃᓄᐋᒃᑐᑦᓗ ᐃᑦᑲᒃᑐᐃᕕᓐᒧᑦ ᐱᓴᒃᓴᐅᐅᒃ:

22 ᐆᐅᓐᒐᓕ ᐅᑲᐅᑎᐸᑉᓯ, ᑲᑖᓐᒍᑎᒥᓄᑦ ᓂᓐᐋᒃᑐᒃ ᐃᑦᑲᒃᑐᐃᕕᓐᒧᑦ ᐱᓴᒃᓴᐅᐅᒃ, ᑲᑖᓐᒍᑎᒥᓄᓕ ᓂᒃ, (ᐆᓄᓗᒃᑐᒃ ᐋᓐᒋᓯᑲᒃᑖᓐᓄᑦ ᐋᐱᒃᓯᓕᒪᓕᓄᑦ ᐱᓴᒃᓴᐅᐅᒃ, ᓯᓐᒋᑦᑐᒥᒃᓗ ᐅᑲᒃᑐᒃ, ᐱᓴᒃᓴᐅᐅᒃ ᐃᑯᒪᓕᒃᑖᓐᒧᑦ.

23 ᕿᒥᒪ
ᑖᒃᐸᓂᓗ ᐃᑦ
24 ᐆᓂᑦᒍ
ᓯᒪᒃᓴᐋᒃᑐᑦᑲᒃ
25 ᐃᓕᓐ
ᑎᑦ ᐋᑉᑯᑎ
ᐋᒃᑐᒧᑦ, ᑭᒃᓕᓯ
ᐸᓐᓈᓐᓂᒃᓯᒪᕕ
26 ᐃᓛᓕ
ᑖᓛᑎᑦ, ᐋᑭᓕ
27 ᐆᓴᓛᐅ
ᐋᓯᑦᐆᐃᐊᓴᐅᓐ
28 ᐆᐅᓐᒐ
ᑭᓐᓗᒍ ᑖᑉᓯᒪ
ᓴᓇᓇᓐᓂ.
29 ᐃᓐᕕᑦ
ᐅᒃᑎᑉᑎᑦ) ᐱ
ᕿᒥᕕᑦ ᐃᓛᓐ
ᐃᑯᒪᒃᑖᓐᒧᑦ.
30 ᑖᓕᒃᐱᒃ
ᑲᑭᑦ, ᐃᒋᓐᓗ
ᓯᓯᒃᑉᑦ, ᑎᒥᑦ
31 ᐅᑲᒃᓯᒪ
ᓴᒃᓴᓇᓐᓂ ᐋᒃᑖᓐ
32 ᐆᐅᓐᒐᓐ

23 ᕿᒥᒪᑦ ᑑᓂᓗᒍᑎᖕᓂᒃ ᐃᓕᓗᓯᒪᒍᕕᑦ ᐋᓕᑦᓇᒧᑦ, ᑲᒃᑳᓂᓗ ᐃᑦᑭᒍᕕᑦ ᑲᑦᖕᒍᑎᖕᓄᑦ ᐹᓯᓗᐅᓂᑦᓂᒃ,

24 ᑑᓂᑦᒍᑎᑦ ᐋᓕᑎᓇᑉ ᓵᖕᒐᓄᑦ ᑭᒪᒃᓗᒍ, ᑲᑦᖕᒍᑎᑦ ᕿᒪᒃᓵᓇᐋᒃᑐᑦᑲᑦᑕᐅᑉᒃ ᑭᖕᒍᓂᖕᒐᒍᓗ ᑑᓂᓗᒍᑎᑦ ᑑᓂᓗᒃᑐᑉᒃ.

25 ᐃᓕᖕᓄᑦ ᐋᑭᑦᑲᒃᑐᒃ ᕿᒪᒃᓵᑲᐱᐋᓂᐋᑉᒃ, ᐃᐸᓇᒃᑎᓗᑎᑦ ᐋᑉᑯᑎᒥ; ᐋᑭᑦᑲᒃᑎᖕᓄᑦ ᐱᑎᑦᐅᑯᓈᒃ ᑭᒃᓕᓯᓂᐋᒃᑐᒧᑦ, ᑭᒃᓕᓯᓂᐋᒃᑐᒧᑦ ᐱᑎᑦᐅᑯᓈᒃ ᑭᐸᒐᒥᓄᑦ ᐃᓱᑦᐅᑯᓈᒃᓗ ᐸᖕᓈᓐᖕᓱᒪᐱᖕᒧᑦ.

26 ᐃᓛᓕ ᐅᑲᐅᑎᐹᑉᓯ, ᑳᒃᐸᖕᒋᑦ ᐊᓂᑎᑦᐅᓂᐋᑦᓵᖕᒋᓛᑎᑦ, ᐋᑭᓕᒃᓵᐱᑦ ᑭᖕᒍᓄᓕᒃᐸᐋᑦᑭᓗᖕᒐᓂᒃ ᐊᑭᓕᒃᑲᒃᑎᓈᒃ.

27 ᑑᓵᓛᐅᒃᐳᓯ ᓯᐅᓄᓕᓯ ᐅᑲᐅᑦᓵᐅᖕᒥᑦ, ᓄᓕᐋᓇᖕᓂᖕᒥᒃ ᐋᓯᑦᐅᐃᓯᓵᐅᖕᒋᓛᑎᑦ:

28 ᐆᑐᖕᒐᓕ ᐅᑲᐅᑎᐹᑉᓯ, ᐋᑦᓈᒥᒃ ᑎᑯᓈᒃᑐᑉ ᐃᒃᓯᖕᒋᓗᒍ ᑦᐸᓯᒪ ᐅᒪᒥᓂ (ᓄᓕᐋᓇᖕᓂᖕᒥᒃ) ᐋᓯᑦᐅᑲᑎᒋᓇᓇᐹ.

29 ᐃᓗᕐᐃᑦ ᑦᓕᒃᐱᐅᑉ ᓯᓈᐅᖕᒐᑎᒃᐸᑎᑦ, (ᐋᑦᖕᓂᓕᒃᑎᐸᑎᑦ) ᐱᑦᑐᒃ, ᐃᒋᓐᓗᒍ: ᐋᓇᖕᒋᓂᒃᓵᐅᐅᒃ ᐃᓕᖕᓄᑦ ᑎᒥᕐᐃᑦ ᐃᓛᖕᒐ ᐋᓯᑦᑐᒃᐸᑦ, ᑎᒥᑦ ᐃᓗᓈᑦ ᐃᒋᑦᐅᑯᓈᒍ ᐃᑯᒪᒃᑭᖕᒍᑦ.

30 ᑦᓕᒃᐱᒃᐱᓗ ᓯᓈᐅᖕᒐᑎᒃᐸᑎᑦ, (ᐋᑦᖕᓂᓕᒃᑎᐸᑎᑦ) ᑲᑦᑭᑦ, ᐃᒋᓐᓗᒋᓗ: ᐋᓇᖕᒋᓂᒃᓵᐅᐅᒃ ᐋᐸᑎᐃᑦ ᐃᓛᖕᒐᑦ ᐋᓯᑦᑐᒃᐸᑦ, ᑎᒥᑦ ᐃᓗᓈᑦ ᐃᒋᑦᐅᑯᓈᒍ ᐃᑯᒪᒃᑭᖕᒍᑦ.

31 ᐅᑲᒃᓯᒪᒋᐅᒃ, ᓄᓕᐋᒥᓂᒃ ᐋᐃᑦᓯᓛᑦ, ᑑᓂᑦᐅᐃᒋᓇᓇᐹ ᐋᒃᑲᖕᒋᓂᒃ ᐋᐃᑦᓯᑎᒥᓂᒃ:

32 ᐆᐅᖕᒐᓕ ᐅᑲᐅᑎᐹᑉᓯ, ᓄᓕᐋᒥᓂᒃ ᐋᐃᑦᓯᓛᑦ,

ᐊᖅᑰᓂᐊᕐᓂᒃ ᐱᓐᓄᒍ ᐱᖅᑭᐸᑦ, ᓄᓕᐊᓈᓂᖅᑭᒃ ᐋᓯᕗᐃᑎᐹᑦ ᐊᕕᑦᑭᒃᓗ ᓄᓂᐊᓂᒃᑐᐸ ᓄᓕᐊᓈᖅᓂᒃ ᐋᓯᕗᓇᓐᑦ.

33 ᐋᒫ, ᑑᓴᓐᑕᐅᓇᕗᓯ ᓯᕗᕐᓕᓯ ᐅᑲᐅᑦᑐᐅᖅᑭᑦ, ᒍᑎᐸ ᐊᑎᖅᒫ ᐅᒃᐱᕐᓈᒃᑎᕐᓯᐹᑎᒃᓴᑦ ᑏᓐᓄᒍ ᐋᖅᑭᕐᓂᕐᑐᒃᑐᒃᓴᐅᖅ. ᑭᓐᑦ ᐋᑎᓂᖅᒧᓕ ᐋᖅᑭᓕᑐᕕᑦ ᒪᓕᒫᒃᓴᓇᕝᑎᑦ ᐅᑲᐅᑦᓯᑎᑦ:

34 ᐆᐅᖅᒫᓕ ᐅᑲᐅᑎᕝᐸᓯ, ᐋᖅᑭᕐᒪᓇᒃᑐᒃᓴᐅᖅᑭᓐᓯ; ᑭᓐᑦᒃᓂᑦ ᑏᒫᓯᐆᑎᕝᓄᒍ, ᒍᑎᐸ ᐃᒃᓯᕝᐅᑦᓇᖅᒪᒍ;

35 ᓄᓐᓗᓂᑦ ᑏᒫᓯᐆᑎᕝᓄᒍ, ᐃᑎᒫᖅᑭᑦ ᐃᑯᕝᕕᖅᒪᑦᓱᒃ; ᑭᕐᓴᓕᒥᓗᓂᑦ ᑏᒫᓯᐆᑎᕝᓄᑦ, ᐋᑎᓂᐆᐸ ᐃᒃᓗᒫᓯᒃᕐᐋᖅᒪᑦ.

36 ᓂᐊᑯᐃᓗᓂᑦ ᑏᒫᓯᐆᑎᕝᓄᒍ, ᐋᖅᑭᕐᒪᓇᒃᑐᒃᓴᐅᖅᑭᓐᑦ, ᓄᐅᒃ ᐋᑦᑕᐅᕐᓯᕐᓗᓂᑦ ᑲᒃᑯᒃᓯᑎᕝᓱᖅᓈᖅᑭᓈᕕᐆᒃ ᑲᖅᓂᒃᓯᑎᕝᓱᖅᓈᖅᑭᓈᕕᐆᓗᓂᑦ.

37 ᐅᑲᐅᕐᓯᓯ ᐃᒥᓕᒃᓕᑦ, ᐋ, ᐋ; ᐋᐅᑲᒃ, ᐋᐅᑲᒃ; ᐆᓄᖅᓂᓴᑦ ᐃᓱᐃᑐᒥᑦ ᐱᐅᑦ.

38 ᑑᓴᓐᑕᐅᒃᐅᓯ ᐅᑲᓐᑕᐅᒃᑐᒥᒃ, ᐃᓗ ᐃᓗᒥᒃ, ᑭᒍᑦ ᑭᒍᑎᒥᒃ: (ᐋᑭᑲᓇᐋᑲᒃᐅᒃ)

39 ᐆᐅᖅᒫᓕ ᐅᑲᐅᑎᕝᐸᓯ, ᐃᓴᓱᐃᑦᑐᓕᕕᒃᐸᓯ ᐋᑭᕕᑦᑭᓂᐋᕐᓯᑭᒃ: ᐆᓗᑦᑐᒍᑦ ᑖᓕᒃᐱᒍᑦ ᐃᖅᓴᒃᑖᐊᒍᕕᑦ, ᐃᒃᑐᐋᑖᐅᒃ ᒪᓂᓕᑐᒃ.

40 ᐋᑭᕐᑐᕐᓯᒫᓯᒃᐸᓗ ᐃᓕᖅᓄᑦ, ᐋᑦᑕᐅᓯᕐᓯᒫᓐᓗᑎᑦ ᑭᒃᓕᓯᓂᐋᑐᒍᑦ ᐆᓐᑦ ᑎᒍᕐᓯᒫᓐᓗᒍ, ᑖᒪᓈ ᐆᓕᐊᑐᖅᓂᒃᑖᐅᒃᐱᕐᑲᒃᓕ.

41 ᑭᓈᒍᑦ ᑭᓕᒥᒃ (ᐅᒃᑐᑎᒥᒃ ᐋᑦᑕᐅᕐᓯᒥᒃ) ᐃᐸᑯᑐᐅᑐᒍᕕᑦ ᒫᒃᑰᖅᓂᒃ ᐃᐸᓇᐆᒃ.

42 ᐃᓐ
ᐋᑐᕐᓯᒫᕐᓯᒃ
43 ᑑᓴ
ᑑᒃᓴᐅᐅᑎᑦ,
44 ᐆᐅ
ᐃᓕᐸᓯᖅᓄᑦ
ᓕᕕᑭᓂᐋᒃᓯ
ᐋᑐᑎᓯᒃᑭᒃ;
45 ᑭᑐᖅ
ᑲᒃᑭᓂᓂ ᓄᓐ
ᒫᖅᒪᓗ ᐃᑦ
46 ᐃᓕᐸ
ᑎᒫ ᐋᑭᓕᒃᑕ
47 ᑲᑦᑕᖅᑐ
ᐋᓕᖅᑭᒃ ᐱᐃ
48 ᑏᒥᒪ
ᓇᖅᒪᑦ.

1 ᑲᒫᑭᓂ
ᖅᒪᓂ, ᑖᐅᑐᒃ
ᒃᓴᑲᖅᑭᓐᓯ
2 ᑖᒪᓇ
ᑲᒃᑐᒃᓴᐅᖅᑭᓐᑭ

42 ᐃᓕᓐᓂᑦ ᓱᓈᒥᒃ ᑭᓈᔪᒃ ᑑᓂᕐᓂᕕᒋᐅᒃ, ᐋᑲᕐᓂᐊᕐᓈᒍᓗ ᐋᑦᔪᒪᔪᒃ ᓱᓈᒥᒃ ᐃᓕᓐᓂᕐ.

43 ᑑᓴᑲᐅᒃᐳᓯ ᐅᑲᑲᐅᒃᑐᒥᒃ, ᐃᓄᑲᑎᓐᓂᒃ ᓈᒃᓕᒍᓱᒃᑐᒃᓴᐅᐳᑎᑦ, ᐅᒥᒋᓗᓗ ᐅᒥᒋᓗᒍ:

44 ᐆᐅᐳᓐᓴᓕ ᐅᑲᐅᑎᓈᑉᓯ, ᐋᑭᕐᑲᒃᑎᓯ ᓂᒃᓕᒋᓯᒋᒃ, ᐃᓕᑉᓯᓐᓈᑦ ᐅᑲᐅᓯᕐᑐᒃᑐᑦ ᓱᒪᒃᑎᓯᒋᒃ, ᐅᒥᒋᓗᓯ ᐋᔪᓐᓱᑐᓕᕕᒋᓂᐊᒃᓯᒋᒃ, ᐃᓕᑉᓯᓐᓂᒃ ᑭᒃᓴᒃᑎᕐᓯᔪᑦ ᐋᓈᓐᒥᓗᓯ ᑐᓯᐊᑎᓯᒋᒃ;

45 ᑭᑐᓴᐅᓕᕐᑯᓐᓗᓯ ᐋᑦᑦᑉᓯᓐᓈᑦ ᑭᓐᓐᑦᑐᒍᑦ: ᑦᑉᓯᒪ ᓱᒃᑭᓂᓂ ᓈᐃᕐᑯᓐᒪᒍ ᐋᔪᒃᑑᓈᓗ ᐋᔪᓐᓱᑐᓈᓗ, ᓯᓐᑦᑐᑯᓗᓐᓐᑦᒪᓐᓗ ᐃᕐᓱᐋᒃᑑᓈᓗ ᐃᕐᓱᐋᓐᓱᑐᓈᓗ.

46 ᐃᓕᑉᓯᓐᓂᒃᓕ ᓂᒃᓕᒍᓱᒃᑑᑦ ᑭᓯᒥᒃ ᓂᒃᓕᒋᒍᑉᓯᒋᒃ, ᓱᒥᒃ ᑎᓵ ᐋᑭᓕᒃᑦᑐᓂᒃᓴᒃᑭᒪᒃᑭᓯ? ᐸᑉᓕᒃᓃᑦ ᑏᑎᓕᐅᓐᓐᑭᓂᑉᑦ?

47 ᑲᑦᓐᒍᑎᓯ ᑭᓯᒥᒃ ᐃᓛᓈᑑᐋᓇᒍᑉᓯᒋᒃ, ᓱᒥᒃ ᐱᑉᓇᐋᓕᓐᒥᒃ ᐱᕕᓯ? ᓂᓗᑉᓂᑦ ᑏᑎᓕᐅᓐᓐᑭᓂᑉᑦ?

48 ᑏᑎᒪᑦ ᓈᒪᑦᓯᓕᓇᑦᓯ, ᓱᓐᓗ ᐋᑦᑦᓯ ᑭᓐᓐᑦᑐᒃ ᓈᒪᒪᓇᓐᒪᑦ.

ᐊᒃᓗᑦ ᐃᓕᓐᓐᑭᑦ, VI.

1 ᑲᒪᒋᓂᐋᑦᓯᒋᒃ ᐃᕐᓱᐋᑦᓂᓯ ᐱᓐᓴᓱᐋᒃᑯᓈᓯ ᐃᓄᐃᑦ ᓴᓐᓴᓂ, ᑦᐅᑑᒃᑦᐅᐊᒪᓐᓗᓯ ᑦᑉᑯᓄᓐᓴᓂ, ᑏᑎᐸᑦ, ᐋᑭᓕᒃᑦᐅᓂᒃᓴᒃᓐᑭᓈᓯ ᐋᑦᑦᑉᓯᓐᓂ ᑭᓐᓐᑦᑐᒥ.

2 ᑦᒪᓈ ᐱᓕᓗᑯ ᑑᓂᓗᑑᑦ ᑑᓂᓗᑎᓐᓂᒃ, ᓂᑉᓴᐅᓯᒋᒃᑑᒃᓴᐅᓐᑭᓈᑎᑦ ᓯᐅᓂᓐᓂ, ᑦᒃᑯᓐᒪᒃᑎᑑᑦ ᐃᓗᓯᓐᑭᑎᑑᑦ ᐋᓇᓐ-

ᐅᒃᑑᐃᓗᕕᖕᓂ ᐃᒃᑯᐃᓗ ᐋᑯᖕᒐᓂ, ᓂᒃᑐᒃᑕᐅᔪᒪᕙᓗᑎᒃ ᐃᓄᖕᓄᑦ. ᐃᑯᓕ ᐅᑲᐅᑎᕙᑉᓯ, ᐋᑭᓕᒃᑕᐅᔭᕐᖓᑦ.

3 ᑑᓂᓗᒍᑎᖕᓂᒃ ᑑᓂᓗᒍᕕᑦ, ᓵᐅᒥᑦ ᐋᒃᒐᑎᑦ ᓂᓗᑯᐅᒃᓕᑦ ᑕᓕᒃᐱᒃᐱᑦ ᑑᓂᓗᒍᑎᖕᒐᓂᒃ:

4 ᑑᓂᓗᒍᑎᒃᓵᑎᑦ ᓵᒃᕙᖕᒃᑕᐅᑯᓈᒋᑦ: ᐋᑖᑕᕕᓗ ᓵᒃᕙᖕᒋᑐᒥᒃ ᑕᐅᑐᒃᑑᑉ ᐋᑭᓕᔪᒪᒃᐸᑎᑦ (ᓵᒃᕙᒃᑐᒥ).

5 ᑑᒃᓯᐋᑑᕕᑦ, ᑕᒃᑯᖕᒧᒃᑎᑑᑦ ᕿᒥᑑᒃᓵᐅᖕᒋᑉᑎᑦ: ᕿᑉᑯᐋ ᓈᖕᒋᑦᓗᑎᒃ ᑑᒃᓯᐋᑦᓗᑎᒃᓗ ᐱᑑᑦ ᐋᓇᐅᒃᑑᐃᓗᕕᖕᓂ ᐃᒃᑯᐃᓗ ᓵᖕᒐᓂ, ᑕᐅᑑᒃᑕᐅᔪᒪᕙᓗᑎᒃ ᐃᓄᖕᓄᑦ. ᐃᑯᓕ ᐅᑲᐅᑎᕙᑉᓯ, ᐋᑭᓕᒃᑕᐅᔭᕐᖓᑦᑐᑦ.

6 ᐃᒃᕕᓕ, ᑑᒃᓯᐋᑑᕕᑦ, ᐃᒃᓗᖕᓄᑦ ᐃᑎᕐᓇᑦ, ᐆᑉᑯᐋᖕᒐᓗ ᐆᑉᑯᐋᑦᓗᒍ, ᐋᑖᑕᓗ ᓵᒃᕙᖕᒋᑐᒥ ᑑᒃᓯᐋᒃᕕᒋᐅᒃ, ᐋᑖᑕᕕᓗ ᓵᒃᕙᖕᒋᑐᒥᒃ ᑕᐅᑑᒃᑑᑉ ᐋᑭᓕᔪᒪᒃᐸᑎᑦ (ᓵᒃᕙᒃᑐᒥ).

7 ᑑᒃᓯᐋᑑᑉᓯᓗ ᐅᑲᐅᑦᓯᓯ ᐋᒪᓱᓕᓂᐋᑦᓯᓯᒋᒃ (ᐆᓄᒃᑐᑎᓂᐋᑦᓯᓯᒋᒃ), ᓂᓗᔪᑎᑑᑦ: ᕿᑉᑯᐋ ᑑᓵᒃᑕᐅᓈᓱᒋᑉᐅᒃ ᐅᑲᐅᓯᒃᑦᓯᒥᒃ ᐆᓄᒃᑑᓂᒃ.

8 ᑖᒪᓈ ᐱᕙᓗᒍ ᕿᑉᑯᐋᑎᑑᑦ ᕿᒥᑑᒃᓵᐅᖕᒋᓇᓯ: ᐋᑑᓵᓇᐋᒃᑲᑦᓯ ᒃᐅᓇᒪᕝᑦ, ᑑᒃᓯᐋᒃᑲᑦᓯ ᑖᑉᓯᒧᖕᒐᒃ.

9 ᑖᒪᓈ ᐱᕙᓗᒍ ᐃᒪᒃ ᑑᒃᓯᐋᓇᑦᓯ: ᐋᑖᑕᑉ ᑭᓇᖕᒥᑎᑦ, ᐋᑎᑦ ᓈᑯᓇᔭᐅᓕ.

10 ᐋᑎᓂᐅᓃᑦ ᕿᓇᐅᒃᓕ. ᐱᔪᒪᓗᑦ ᐱᓂᐋᒃᑖᐅᓕ, ᓄᓈᒥ ᓱᖕᓗ ᑭᓇᖕᒥ.

11 ᐆᑉᓗᒥ ᐱᒃᓵᑉᑎᖕᓂᒃ ᑑᓂᑉᓯᕕᒋᑎᒍᑦ.

12 ᐃᑦᓯᐃᓂᑑᑦ ᐃᓱᒪᒋᔪᖕᓃᑦᑭᑦ, ᓱᖕᓗ ᐆᑉᑑᒍᑦ ᐃᑦᓯᐃᑑᓕᕕᒋᑉᑑᑦ ᐃᓱᒪᒋᔪᖕᓃᑦᕕᒋᒃᓵᑉᑎᒋᒃ.

13 ᐆᐃᕕᖕᓇᔭᐅᓈᒃᑐᒧᑦ ᐱᑎᓈᑦ, ᐱᐅᓕᑎᒍᓕ ᐋᓯᒃᑐᒥᑦ: ᐋᑎᓂᐅᓃᑦ, ᐋᓯᒐᒃᑲᖕᒋᓂᒃᓗ, ᐃᓄᒃᑳᓂᖅᓗ, ᐱᒋᒐᕕᒋᑦ, ᐃᓱᒃᑳᖕᒋᑦᑐᒧᑦ. ᐁᒥᓐ.

14 ᐆᓄᓈᑦ ᐃᓱᐃᑑᓕᓂᖕᒋᑦ ᐃᓱᒫᒋᓯᖕᓃᑦᑐᑉᓯᒋᒃ, ᐋᑦᑦᑉᓯᑦᐅᒃ ᑭᓛᖕᒥᑐᒃ ᐃᓱᒫᒋᓯᖕᓃᑦᓂᐋᓇᕐᑦ ᐃᓱᓱᐃᑑᓕᓂᓯ.

15 ᐆᓄᐃᓕ ᐃᓱᐃᑑᓕᓂᖕᒋᑦ ᐃᓱᒫᒋᓯᖕᓃᖕᒋᑦᑐᑉᓯᒋᒃ, ᐋᑦᑦᑉᓯᑦᐅᒃ ᐃᓱᒫᒋᓯᖕᓃᖕᓂᐋᖕᒋᓂᕐᑦ ᐃᓱᓱᐃᑑᓕᓂᓯ.

16 ᓂᓇᑏᓕᓯᒫᑦᑐᑉᓯᓕ, (ᑯᖕᒍᓂᐋᖕᒋᑑᑎᑑᑦ) ᑮᒃᑯᖕᒧᑉᑎᑑᑦ ᑏᒥᓴᕐᓱᓯ, ᑭᓈᖕᓂ ᑮᐅᑦᓕᒃᑎᖕᒫᑦᓯᒃ ᓂᓇᑏᓕᔭᕐᓈᒐᒥᒃ ᐃᓄᖕᓄᑦ ᑮᐅᑦᑮᐅᓯᒫᓐᓂᑦᑐᒃᓗ. ᐃᓛᓕ ᐅᒃᐅᑎᓐᑉᓯ ᐋᑭᓕᒃᑮᐅᔭᓇᖕᑦᑐᑦ

17 ᐃᒃᕕᓕ ᓂᓇᑏᓕᔭᕐᓈᒐᕕᑦ, ᓂᐋᑯᐃᑦ ᒥᖕᒍᐊᑑᒃᑐᒃ, ᑭᓂᑦ ᐃᑦᒥᒃᓗᒍᓗ;

18 ᓂᓇᑏᓕᓂᖕᓂᒃ ᑎᑯᔭᐅᑯᓈᒃ ᐃᓄᖕᓄᑦ, ᐋᑦᑦᖕᓈᓗ ᓴᒃᑭᖕᒋᑦᑐᒥᑦᑐᒧᑦ: ᐋᑦᑦᕕᓗ, ᓴᒃᑭᖕᒋᑦᑐᒥᒃ ᑮᐅᑦᑐᑦᑉ, ᐋᑭᓕᓯᒃᑉᑎᑦ (ᓴᒃᑭᖕᒋᑦᑐᒥ).

19 ᐱᑯᑎᓂᒃ ᐱᑯᒥᓈᒃᑑᓂᒃ ᑲᑎᒃᓯᐃᓯᒃᓴᐅᖕᒋᓈᓯ ᓄᓈᒥ, ᑲᐅᓐᓕᓗ ᒫᖕᒋᑦᓂᑦᑉᓗ ᐋᓯᓱᖕᓂᐋᒃᑮᖕᒫᓂᒃ, ᑎᒃᓕᒃᑑᓗ ᐱᖕᒫᖕᓂᐋᒃᑮᖕᒫᓂᒃ ᑎᒃᓕᖕᓂᐋᒃᑮᖕᒫᓂᒃᓗ:

20 ᐱᑯᑎᓂᒃᓕ ᐱᑯᒥᓈᒃᑑᓂᒃ ᑲᑎᒃᓯᐃᓂᐋᓇᑦᓯ ᑭᓛᖕᒥ, ᑲᐅᓐᓕᓗᓂᑦ ᒫᖕᒋᑦᓂᑦᑉᓗᓂᑦ ᐋᓯᓱᖕᓈᖕᒋᑮᖕᒫᓂᒃ, ᑎᒃᓕᒃᑑᓗ ᐱᖕᒫᓯᐊᖕᓈᖕᒋᑮᖕᒫᓂᒃ ᑎᒃᓕᒍᖕᓈᖕᒋᑮᖕᒫᓂᒃ:

21 ᐱᑯᑎᒃᑲᒃᕕᑉᓯᖕᓂ, ᐅᒫᑎᓯ ᑮᒃᑭᓂᓂᑉᑦ.

22 ᑎᒥᐅᑉ ᐆᓐ ᑲᐅᒫᓂᓇᑭ: ᐆᓐᑦ ᐃᑦᓯᐊᒃᑉᑦ, ᑎᒥᑦ ᐃᓄᓈᓂ ᑲᐅᒫᓂᐋᓇᕐᒃ.

23 ᐃᓂᑉ ᓂᑦᑲᓐᒌᑉᑦ, ᑎᒦᑦ ᐃᓗᓈᓂ ᑮᓐᓂᐊᒃᐳᒃ ᒥᒥᒃ ᓂᓇᑦᑲᓐᓂᐊᒃ
ᑲᐅᒫᔪᑦᓗ ᐃᓗᓐᓃᑦᑐᒃ ᑮᒃᑐᑉᑦ, ᑮᒃᑐᒃ ᐋᓐᓂᔪᒃᑐᓂᐊᒃᐳᒃ ᐃᑲᒫ ᑮᑦᑲᓐᓂᐊᒃ
24 ᐋᓐᓂᑐᑲᓐᓃᑦ ᒪᒍᓐᓃᑦ ᑭᐊᒫᒃᑐᒃᑐᑲᑐᓐᓇᓐᓂᑦᑲᒃ: ᐃᑉ 32 ᒪᓇ
ᐅᒥᒥᑲᒃᐸᓗᓃᑦ, ᐃᑉ ᓂᒃᓕᓂᓗᒍ; ᐆᑉᐸᓗ ᐃᑉ ᐅᓐᐊᑦ ᑭᑲᒦᑦᑐᑉ
ᒥᑲᒃᑉ, ᐃᑉ ᓈᒃᑯᓂᓇᓗᒍ. ᒍᑎᓗ ᓈᓈᐆᑉ ᐱᓐᓂᓄᓗ ᐋᑲᑦᑉᓯ.
ᐋᑦᑕᐅᓯᓯᑦ ᑭᐊᒫᒃᑐᓯᓗᓂᑦ ᓵᐱᖅᐳᓯ. 33 ᒍᑎ
25 ᑖᒪᓈ ᐱᓇᓗᒍ ᐅᑲᐅᑎᓇᑉᓯ, ᐃᓄᓯᓯ ᐱᓇᓗᒍᑎᒫ ᑖᒪᑯᓂ
ᐋᓐᓂᔪᒥᒃ ᐃᕐᕿᓈᓯᐋᑦᓵᑦᓯ, ᓂᕐᑭᒃᓵᑉᓯᓐᓂᒃᓗᓃᑦ ᐃᒥᒃᓵᑉ 34 ᑖᒪᓇ
ᓯᓐᓂᒃᓗᓃᑦ; ᑎᒥᑉᓯᓗᓃᑦ ᐋᓄᐋᒃᓵᓐᓂᒃ, ᐃᓄᓯᓯ ᐱᔪᒪᒃᑐᒃᓵᒃ ᐱᒃᓵ
ᓂᒃᓵᐅᓐᓂᑦ ᓂᕐᑭᒥᑦ, ᑎᒥᓯᓗ ᐱᔪᒪᓂᒃᓵᐅᓐᓂᑦ ᐋᓄᐋᓂᑦ ᐃᓐᓂᑯᑦ ᓯᑉ
26 ᑎᓐᓂᐋᑦ ᑭᑖᐅᑉ ᐋᑦᑖᓐᑦ ᓈᐅᑦᓯᒃᑐᒃᓯᑎᒃ, ᐱᓗᒃᓯᐋᑦᓯᓂ
ᐃᓕᐅᒃᑲᓐᓂᑦ, ᐱᓗᒃᓯᐋᓂᒃᓗ ᑲᑎᒃᓯᓐᓂᑦ ᑭᒫᓗᓕᕕᓐᓃᑦ
(ᕿᒥᒫᓗᐋᒃᑎᓐᓗᒋᑦ) ᐋᑦᑖᑉᓯ ᑭᑖᓐᓂᑦᑐᑉ ᓂᓇᑎᐅᑦ. ᕿᑉᑯ
ᓇᓐᓂᑦ ᐃᓐᓕᓈᓐᓂᒃᓵᐅᓐᓂᑖᓯ? 1 ᐃᕐᑲᒃᑐ
27 ᓂᓐᓕᓯ ᐃᓐᓂᒥᓂᒃ ᐆᐃᒍᒃᓵᒃᓯᔪᓐᓈᒃᑲ ᑖᓕᒃᑐᑦ ᐋᑦ 2 ᐃᕐᑲᒃᑐ
ᐅᑦᓯᑐᑦ ᑎᑭᑎᒋᔪᒥᒃ ᓯᐋᒃᓕᑐᑎᒋᒫᓗᐋᑐᑎᐅᒃ? ᒃᑐᒃᑖᐅᔪᒫᓇ
28 ᓱᑉᒃᓗ ᐋᓄᐋᑦ ᓯᐋᒃᓕᑐᑎᒋᕕᓯᒋᒃ? ᐸᐅᓐᒫᒃᓴᑦ ᓈᑎᑦ 3 ᑲᑦᓐᒍᓯ
ᓈᒥᑦᑐᑦ, ᑲᓄᒃ ᐱᓗᑉᑐᑦ ᑎᑯᓈᒃᓯᒋᒃ; ᓯᓈᓐᓂᓕᑦ; ᐱᑉᕕᓐᓂᒃ ᐃᑲᒃ ᐃᓕᓐᓂ
ᓈᓗᓂᑦ: 4 ᑲᓄᒃᓗ
29 ᐅᑲᐅᑎᐊᑉᓯ ᓱᓗᒍᓂᓗᓂᑦ ᐃᓄᒃᑲᓄᒃᑐᒃᑕᓐᓂᑦᑐᓂ ᐃᒍᑦ ᐱᒫᓈᑦᑕᑦ;
ᓈᓂ ᐋᓄᑦᑲᓯᒫᓈᐅᓐᓂᓈᒃ ᕿᑉᑯᐋ ᐃᓈᓐᓂᑦᑐᑦ. 5 ᑖᒃᑯᓐᓂ
30 ᐃᕕᒃᓯᑯᑦ ᓈᑎᑦᓈᒥᑦᑐᑦ ᐆᑉᓗᒥ ᐱᓯᑦᑐᑦ, ᑲᐅᒃᑉᓗᒍ ᑖᒃᒍᑎᕕᑦ
ᑭᐋᒃᓵᐅᒍᑦ ᐃᒥᑖᒃᓵᐅᔪᑦ, ᒍᑎᑉ ᕿᒫᒃ ᐃᓄᒃᑲᓄᒃᑎᒫᒥᒥᒃ 6 ᐃᔪᓐᓂᑦ
ᓱᓐᓂᑦᑎᑦᓯᒫᓂᒃᓵᓐᓂᓈᓯᑦᓯ, ᐅᒃᐱᑦᓂᑭᑦᓯ ᑎᒫ? ᐃᒥᑖᒃᓵᓐᓂᓈᑦ
31 ᑖᒪᓈ ᐱᓇᓗᒍ ᐋᓐᓂᔪᒥᒃ ᐃᕐᕿᓈᓯᐋᑦᓵᑦᓯ, ᐅᑲᑦᓗᒥᒃᓗ ᐋᓐᓂᑦ

ᓗᒥᒃ ᓂᓇᓂᐊᒃᑭᑖᑦ? ᓱᒥᒃᓗ ᐃᒥᕐᓂᐊᒃᑭᑖᑦ? ᓗᒥᒃᓗ ᐊᓄᖕᑦᑕᒃᓂᐊᒃᑭᑖᑦ?

32 ᒪᑯᐊ ᐃᓗᓈᑎᒃ ᓂᓗᔪᑦ ᐱᓈᓱᐊᒃᐯᑦ; ᐊᑦᑖᑉᓱ ᑭᓛᖕᒋᑦᑐᑉ ᑲᐅᓇᒫᓛᓱ ᑖᒪᒃᑯᓂᖕᒐ ᐃᓗᓕᓂᒃ ᐱᔭᓇᖕᒋᒃᓂᐊᒃᑭᑦᑕᑉᓱ.

33 ᒍᑎᑉ ᐊᑎᓂᐅᕕᖕᒐ ᐃᓱᐊᖕᓂᖕᒐᓗ ᐱᓈᓱᐊᒃᑲᒃᓱᒋᒃ; ᑖᒪᑯᓂᖕᒐ ᐃᓗᓕᓂᒃ ᑐᓂᑉᓱᕐᐅᓂᐊᓇᕐᓱ.

34 ᑖᒪᓈ ᐱᓚᔪᒍ ᑲᐅᒃᓴᒃ ᐋᖕᒋᔪᒥᒃ ᐃᓱᒪᒋᓈᓱᐅᒃ: ᑲᐅᒃᓴᒃ ᐱᒃᓴᒥᓂᒃ ᐱᓂᐊᖕᒪᑦ. ᓈᒪᒃᐳᒃ ᐆᑉᓗᐃᑦ ᐃᓗᓈᑎᒃ ᐃᖕᒥᑰᑦ ᓱᐊᒃᓕᕐᕕᐅᒃᐱᑖ (ᑲᐱᐊᓱᒃᕕᐅᒃᐱᑖ).

ᐋᒃᓗᑦ ᐃᓛᖕᒋᑦ. VII.

1 ᐃᕐᑲᒃᑑᐃᓂᐊᑖᓱ, ᐃᕐᑲᒃᑐᒃᑖᐅᑯᓈᓱ.

2 ᐃᕐᑲᒃᑑᐃᓂᑉᓱᖕᑰᑦ ᐃᕐᑲᒃᑐᒃᑖᐅᔪᒪᒃᐳᓱ: ᐅᒃᑑᑎᑉᓱᖕᑰᓗ ᐅᒃᑐᒃᑖᐅᔪᒪᓇᕐᓱ.

3 ᑲᑦᖕᒍᑎᕕᑦ ᐃᓕᖕᒋᑖ ᐃᓐᓕᓱᒪᐅᑎᖕᒋᑖ ᓱᒃ ᑎᑯᕕᐅᒃ, ᐃᑲᒃ ᐃᓕᖕᓃᑐᒃ ᒪᓗᒋᓈᒍ?

4 ᑲᓄᒃᓗ ᑲᑦᖕᒍᑎᑦ ᐅᑲᐅᑦᓱᒪᕕᐅᒃ, ᐃᓐᓕᓱᒪᐅᑎᑦ ᐃᓕᖕᓂᑦ ᓱᒪᔪᑦᑖ; ᑎᑯᐃᑦ, ᐃᑲᒃ ᐃᓕᖕᓃᐳᒃ?

5 ᑖᒃᑯᖕᒧᒃᑐᑎᑦ, ᐃᑲᒃ ᐃᓕᖕᓂᑦ ᐲᑲᐆᒃ; ᑭᖕᒍᓂᖕᒐᒍᑦ ᑖᖕᒍᑎᕕᑦ ᐃᓐᓕᓱᒪᐅᑎᖕᒐ ᐲᑦᓱᐊᐆᒃ.

6 ᐃᓚᔪᕐᓕᑦᑐᒃ ᐆᓂᓕᒃᓴᓇᖕᒋᓈᓱ ᑭᖕᒥᓄᑦ, ᓴᐸᖕᒐᓱᓗ ᐃᒋᑦᑲᓴᓇᖕᒋᓈᓱ ᑯᑯᔪᓄᑦ, ᐃᑎᒐᒥᓄᑦ ᐆᓐᓕᑦᑕᔪᑦᓗᒋᑦ, ᓴᖕᒍ. ᑎᒃᓗ ᐊᓕᒃᑐᓇᐊᒃᓗᓱ ᐱᑦᑯᓈᒋᑦ.

7 ᑑᒃᓯᐊᓇᕐᓯ, ᑑᓂᕐᓯᕕᐅᓂᐊᒃᐳᓯ ᑎᒫ; ᑭᓈᓇᕐᓯ, ᓂᓂᕐᓯᓂᐊᒃᐳᓯ ᑎᒫ; ᐊᕕᓗᒃᑖᓇᕐᓯ ᐆᐸᑯᐃᑦᑦᑦᐅᓂᐊᒃᐳᓯ ᑎᒫ.

8 ᑑᒃᓯᐊᒃᑐᒃ ᐱᖕᒪᑦ; ᑭᓂᒃᑐᕐᓗ ᓂᓂᕐᓯᖕᒪᑦ; ᐊᕕᓗᒃᑖᒃᑐᐸᓗ ᐆᐸᑯᐃᑦᑦᑦᐅᖕᒪᑦ.

9 ᐃᓅᐸ ᑭᓈᐆᐸ ᓂᓐᓕᐸᕐᓯ, ᐃᕐᓂᖕᒋᑦ ᑑᒃᓯᐊᒃᕕᒋᒃᐸᒍ ᓂᐊᒃᑲᐅᑦᖕᒥᒃ, ᐆᐅᒃᑲᒥᒃ ᑑᓂᕐᓯᕕᒋᓈᐅᒃᑲ;

10 ᐃᑲᓗᖕᒥᒃᓗ ᑑᒃᓯᐊᒃᕕᒋᒃᐸᒍ, ᑰᒃᓗᒋᐊᖕᒍᐅᒃᑖᒥᒃ ᑑᓂᕐᓱᕕᒋᓂᐊᒃᑲ?

11 ᐃᓕᐸᕐᓯ ᐱᐅᖕᐃᑐᒫᓗᐊᒃᑐᓯ, ᑭᑐᖕᒫᐸᓯᖕᓅᑦ ᑑᓂᕐᓱᓇᖕᓈᑦᑦᐸᓯ ᑑᓂᓱᒍᑎᓂᒃ ᐊᓇᖕᒋᑐᓂᒃ, ᐊᖕᒋᓂᒃᓴᒥᒃ ᐃᓈᐊᑦᑦᐸᓯ ᑭᓈᖕᒥᑐᐸ ᑑᒃᓯᐅᒃᑎᓂ ᑑᓂᕐᓯᕕᒋᓂᐊᒃᐯᑦ ᐊᓇᖕᒋᑐᓂᒃ?

12 ᕿᒥᒪᑦ ᐃᓗᓐᓂᒃ ᐱᓂᐊᕐᕕᐅᓇᒪᓂᐸᓯᖕᓂᒃ ᐃᓄᖕᓅᑦᑦᒪᒃᑯᓂᖕᒫᑦᑦᐅᒃ ᐱᓂᐊᒃᕕᒋᓯᒋᒃ: ᐱᕐᑯᓂᑦ ᓂᓈᐅᕿᓇᓗ ᐊᒃᓈᖕᒋᑦ ᕿᖕᒥᑦ.

13 ᐃᑎᑦᕕᑭᑐᑯᑦ ᐃᑎᑦᓇᕐᓯ: ᐃᑎᖕᕕᒃ ᓂᑭᑐᖕᒪᑦ, ᐊᐸᑯᓯᓂᒃᓗ ᓯᓂᖕᒪᑦ, ᐊᓂᐊᓈᒃᑐᕕᖕᒧᑦ ᓴᖕᒥᓇᒃ ᐆᓄᒃᑐᓗ ᑖᒪᓄᐊᑐᒃᐸᑦ.

14 ᐃᑎᖕᕕᒃᓗ ᓂᓇᑭᑐᖕᒪᑦ, ᐊᐸᑯᓯᓂᒃᓗ ᐊᒥᑦᑐᖕᒪᑦ, ᐃᓄᒍᒧᑦ ᓴᖕᒥᓇᒃ, ᐃᑭᑑᓗ ᓈᒃᐊᒃᐸᑦ.

15 ᐆᓗᓇᐊᓲᑭᓯ ᓂᓈᐅᕿᓂᕐᓱᒃᑑᓂᒃ, ᕿᐸᑯᐊ ᓴᐅᕐ (ᓄᒃᓴᐅᒃᓴᒃᑑᑦ) ᐊᒥᖕᒫᓂᒃ ᐊᓄᐊᒃᑦᓗᑎᒃ ᑎᑭᐸᓯ, ᐃᓗᒥᒍᓗ ᑭᓲᒃᑐᒃᑭᐅᑦ ᓱᖕᒃᓗ ᐊᒫᐅᒃᑭᑦ.

16 ᓲᓕᐊᖕᒋᓂᑦ ᐃᓕᑦᓇᓴᒃᓴᓇᐅᓯ. ᐊᒃᐱᐅᑦᖕᓂᒃ ᑲᑭᓂᓈᐅᑎᓕᖕᓂᑦ ᐱᐸᓯᖕᓈᒃᑐᑲᒃᑲ, ᐊᒃᐱᐅᑦᖕᓂᒃᓗᓐᑦ (ᐊᖕᒋᓲᓂᒃᑲᑭᓂᓈᐅᑎᓕᐅᑦᑑᓂᑦ?

17 ᕿᒪᒃᑦᑕᐅᒃ ᓈᐸᖅᑐᑦ ᐊᓯᖅᑭᑐᑦ ᐃᓗᓈᑎᒃ ᐸᐅᖅᒐᒃᑐᑦ ᐊᓯᖅᑭᑐᓂᒃ; ᓈᐸᖅᑐᕐᓕ ᐱᐅᖅᑭᑐᒃ ᐸᐅᖅᒐᒃᑐᒃ ᐱᐅᖅᑭᑐᓂᒃ.

18 ᓈᐸᖅᑐᒃ ᐊᓯᖅᑭᑐᒃ ᐱᐅᖅᑭᑐᓂᒃ ᐸᐅᖅᒐᒃᑭᖅᓈᖅᑭᓛᒃ, ᓈᐸᖅᑐᕐᓗ ᐱᐅᖅᑭᑐᒃ ᐸᐅᖅᒐᒃᑭᖅᓈᖅᑭᓂᐅᒃ ᐊᓯᖅᑭᑐᓂᒃ.

19 ᓈᐸᖅᑐᑦ ᓂᓕᐊᑦ ᐸᐅᖅᒐᒃᖅᑭᑐᒃ ᐊᓯᖅᑭᑐᓂᒃ ᑭᐱᒃᑐᓂᐊᒃᐳᒃ, ᐃᑭᑦᑕᐅᓂᐊᕐᓗᓂᓗ ᐃᑯᒪᒍᑦ.

20 ᑖᒪᓈ ᐱᓐᓗᒍ ᓱᓕᐊᖅᑭᓂᑦ ᐃᓕᑦᑕᓇᒃᑲᓇᕐᓯ.

21 ᐃᓗᓈᑎᐅᖅᑭᑐᒃ ᐆᐸᒪᓄᑦ ᐅᑲᒃᑐᒃ, ᐊᑎᓂᒃ, ᐊᑎᓂᒃ, ᐊᑎᓂᐅᐱᖅᒍᑦ ᑭᓛᖅᑭᑐᒍᑦ ᐃᑎᕐᓂᐊᒃᐳᑦ; ᐊᑖᑖᒪᓕ ᑭᓛᖅᑭᑐᑉ ᐱᕐᑯᒃᐳᖅᒐᓂᒃ ᓈᓕᑐᑦ ᑭᓯᒥᒃ.

22 ᐆᑉᓗᒃᑲᒥ ᓂᓕᐅᑦᓯᒪᒃᑐᒥ ᐆᓄᒃᑐᑦ ᐅᑲᐅᑎᐊᒪᒃᐸᖅᒐ, ᐊᑎᓂᒃ, ᐊᑎᓂᒃ, ᐊᑎᖅᓂ ᓂᓛᐅᑦᓯᑎᒃᑲᒥᒃ ᐅᑲᓛᐅᖅᑭᑐᒍᑦ, ᐊᓂᖅᓂᓗᑐᑦ ᐊᑎᖅᓄᑦ ᐊᓂᑎᓛᐅᖅᑭᓛᑐᑦ, ᐆᓄᒃᑐᓂᒃᓗ ᑖᑖᒪᓄᒃᑐᓕᓛᐅᖅᑭᓛᒍᑦ ᐊᑎᖅᓄᑦ?

23 ᑎᒐ ᐊᑭᐊᒪᒃᐸᒃ, (ᑭᐅᐊᒪᒃᐸᒃ) ᐃᓕᑦᑕᓇᓛᐅᖅᑭᒪᓇᒃᐸᐸᓯ: ᐃᓗᓈᓯ ᑭᒪᒃᓯᖅᒐ, ᐊᓯᒃᑐᓕᐊᓯ.

24 ᑖᒪᓈ ᐱᓐᓗᒍ ᐅᑲᐅᑦᓯᒪᓂᒃ ᒪᒃᑯᓂᖅᒐ ᑑᓴᒃᑐᒃ, ᒪᓕᒃᑐᕐᓗ, ᑖᒪᓈ ᐊᓄᓗᐅᑎᑦᑕᐅᐳᒃ ᐊᖅᒍᑎᖅᒍᑦ ᓯᓛᑐᐊᒍᑦ ᐃᒃᓗᓕᐅᒃᑐᒍᑦ ᕿᓴᒃᑐᒍᑦ:

25 ᓯᓛᓗᒃᑭᐊᓕᖅᒪᑦ, ᑯᑦᓗᖅᒪᓗ, ᐊᓄᓇᓗ ᐊᑯᓈᒃᑐᒃᑭᓛᓗᑎᒃ, ᐃᒃᓗ ᐊᑭᖅᒥᐱᑭᖅᒪᑦᐊᒃ; ᐅᒃᑯᖅᑭᓛᒃ ᕿᓴᒃᑐᒍᑦ ᑑᖅᒐᒥ.

26 ᒪᒃᑯᓂᖅᒐᓗ ᐅᑲᐅᑦᓯᒪᓂᒃ ᑑᓴᒃᑐᑉ, ᒪᓕᖅᑭᑐᑉᓗ, ᐊᓄᓗᑭᓛ ᐊᖅᒍᑦ ᓯᓛᑐᒃ, ᐃᒃᓗᓕᐅᒃᑐᒃ ᓯᐅᐊᖅᓄᑦ:

27 ᓯᑲᓗᒃᑐᐊᓕᖕᒪᑦ, ᑰᑦᑕᖕᒪᓗ, ᐊᓄᓇᓗ ᐊᑯᓈᒃᑐᒃᑐᓐᓂᓗᑎᒃ, ᐃᒃᓗ ᐊᑭᖕᒥᕕᑭᖕᒫᑦᔪᒃ, ᐅᒃᑯᕗᒃ: ᓲᑯᒥᑦᑐᒃᑭᓐᓂᓗ.

28 ᑭᓱᓯᑉᓕ ᐅᑲᐅᕐᓱᑦ ᑮᒪᒃᑯᐊ ᓈᖕᒪᑭᑦ, ᐃᓅᐃᑦ ᐊᓇᐅᒃᑐᑎᖕᑭᑦ ᑮᑮᒪᒥᓂᐊᓇᕐᑯᑦ:

29 ᐋᑎᓂᐅᓐᓗᓂ ᐊᓇᐅᒃᑑᐃᖕᒪᑦ, ᐋᒃᑲᓂᒃ ᐃᓕᓯᒫᔪᑎᑐᐅᖕᑭᑦᓗ.

ᐋᒃᓗᑦ ᐃᓐᓂᖕᑭᑦ. VIII.

1 ᑲᑲᒥᑦ ᐋᑎᖅᓴᖕᒪᑦ, ᐃᓅᑭᐊᒃᑐᒃᓇᑦ ᒫᓕᒃᑯᑦ.

2 ᑎᑯᐃᓗ, ᐋᖕᒍᑦ ᐆᒃᑎᑐᐅᑮᒃᑐᒃ (ᑭᓱᓯᒧᑦ) ᑎᑭᑐᒃ ᐆᒃᓯᐊᒃᑕᑭᓐᓂᓗ, ᐅᑲᑦᓗᓂᓗ, ᐋᑎᓂᒃ, ᐱᔪᒫᒍᕕᑦ, ᐆᒃᑎᔪᖕᓂᑎᑦᔪᖕᓈᑮᓗᐊᒃᑯᖕᒫ.

3 ᑭᓱᓯᑉᓗ ᐋᒫᓂ ᐃᓴᒃᐯᑦ, ᐋᒃᑐᑦᑮᓗ, ᐅᑲᑦᓗᓂ, ᐱᔪᒫᓐᓂᒫ; ᐆᒃᑎᔪᖕᓂᓇᑦ. ᐋᑮᐅᑦᓯᑯᑦ ᐆᒃᑎᔪᖕᓂᖕᓂᒃᑐᒃ.

4 ᑭᓱᓯᑉᓗ ᐅᑲᐅᑎᕐᑭ, ᐆᒃᓱᒃᑐᓕᓇᑦ ᐋᓱᖕᓂᑦ ᑮᒪᑦᑐᒥᖕᒫ ᐅᑲᑦᓂᐊᖕᓈᒃ; ᐃᓂᐊᓇᓕ, ᐋᓇᐅᒃᑐᐃᓱᒍ, ᐃᓕᖕᓂᒃ ᑎᑯᑎᓗᑎ, ᐆᓂᓱᒍᑎᒃᓴᑦᓗ ᒧᓯᓯᑉ ᐆᓂᓱᑯᓴᖕᒫ ᐆᓂᓗᒍ, ᓂᓗᔪᖕᓂᖅᑯᓐᓗᑭᑦ ᐆᒃᑎᔪᖕᓂᖅᓂᖕᓂᒃ.

5 ᑭᓱᓯᓕ ᑳᐱᑦᓂᐊᒍᑦ ᐃᑎᖕᒪᑦ, ᐆᓈᑮᒃᑐᓴᑦ ᐊᖕᑭᓱᑲᖕᑭᑎᑭᑉ, ᐆᒃᓱᐊᒃᑕᑭᓐᓂᒍ,

6 ᐅᑲᑦᓗᓂᓗ, ᐋᑎᓂᒃ, ᑭᔪᒫᑦ ᐃᒃᑐᒻᓂ ᓂᑦᑕᒃ ᐆᒪᖕᒫᔪᓐᓂᓗ, ᓈᓈᓈᒃᑐᒃᑕᒃ.

7 ᑭᓱᓯᑉ ᐅᑲᐅᑎᔪᑦ, ᐊᑭᑦᑐᒃᑐᒪᔪᑦ.

8 ᐆᓈᑮᒃᑐᑦ ᐊᖕᑭᓱᑲᖕᒫᑦ ᑭᐅᕗᒃ ᐅᑲᑦᓗᓂᓗ, ᐋᑎᓂᒃ,

ᓂᓗᐸᑯᑎᖅᓂᖕᒐ ᐃᓕᖕᓂᒃ ᐃᑎᖅᑎᑦᓯᓂᕐᒥᒃ ᐃᒃᓗᒪᓄᑦ: ᐅᑲᖕᑐᐃᓈᓇᑦ ᐅᑲᐅᑦᓯᒥᒃ (ᐋᑦᑕᐅᑦᓯᒥᒃ), ᑎᒐ ᑭᕙᒐᑦ ᐱᔪᖕᕕᕐᓂᐋᒃᐳᒃ.

9 ᐆᐅᖕᒐᑦᑕᐅᒃ ᐃᓄᐅᖕᒐ ᐋᑎᓂᓕᒃ, ᑭᕙᒐᑲᓄᑦᖕᒪᓗ ᐅᓈᑦᑐᓯᓂᒃ: ᐃᓛᖕᒐᓄᓗ ᐅᑲᐅᒪ, ᐃᓕᓇᑦ, ᐃᐅᒃ ᑎᒐ, ᐋᓯᐋᓄᓗ, ᑮᓕᓇᑦ, ᑮᐅᒃ ᑎᒐ; ᑭᕙᒐᒪᓄᓗ, ᓯᓈᓛᐅᖕᒃ ᐅᓈ, ᓯᓈᕙ ᑎᒐ.

10 ᑭᓯᓯᐸᓕ ᑖᒪᓈ ᑑᓴᕐᒥᐅᒃ, ᑖᑦᒥᓂᐋᓇᕙ, ᒫᓕᒃᑎᓂᓗ ᐅᑲᐅᑎᕝᕙᑦ, ᐃᓛᓕ ᐅᑲᐅᐸᐸᓯ, ᑏᒪᒃ ᐋᖕᒋᔪᑎᒋᔪᒥᒃ ᐅᒃᐱᕐᓂᖕᒥᒃ ᓈᒃᕙᓛᐅᖕᒋᓛᖕᒐ, ᐃᔅᓗᐃᓕᑎᓂ.

11 ᐅᑲᐅᑎᕙᐸᓯᓕ, ᐆᓄᒃᑐᒃᓇᑦ ᐹᖕᒋᑦ ᓴᒪᖕᒋᓄᓗ ᑎᑭᓕᓗᒃᑑᑦ, ᐅᐸᒃᑐᓗ, ᐃᓴᒃᓗ, ᕿᐊᐸᓗ, ᐃᒃᓯᕙᒐᑎᒋᔪᒪᕐᓗᒋᑦ, ᐋᑎᓂᐅᐃᖕᒥ ᑭᓛᖕᒋᑐᒥ:

12 ᐋᑎᓂᐃᐅᐸ ᑭᑐᖕᐋᖕᒋᓕ ᐃᒋᑦᑕᐅᔪᒪᒃᑑᑦ ᑖᒃᑐᒧᑦ ᐅᖕᒋᓕᒧᑦ: ᑖᒃᕙᓂ ᑭᐋᔪᒃᑭᒪᒃᐳᒃ ᐋᒃᓕᓯᓛᒃᑑᒃᑭᕐᒪᕐᓗᓂᓗ.

13 ᑭᓯᓯᐸᓗ ᐆᓈᖕᑖᒃᑐᒃᓴᑦ ᐋᖕᒋᑐᒃᖕᒋᑦ ᐅᑲᐅᑎᕙᑦ, ᐃᓕᓇᑦ: ᐅᒃᐱᓇᓱᖕᓄᑦ, ᐱᓛᒃᐳᑎᑦ. ᑭᕙᒐᖕᒐᓗ ᓂᓕᐆᓂ ᑏᐸᓯᒪᓂ ᐱᔪᖕᕕᖕᐳᒃ.

14 ᑭᓯᓯᓕ ᐱᑦᑐᓯᐸ ᐃᒃᓗᖕᒐᓄᑦ ᐱᐅᒃ, (ᐱᑦᑐᓯᐸ) ᓴᑭᖕᒐ (ᐋᕐᓈᒃ) ᓂᓗᔪᒃ ᐆᓕᖕᓈᒃᑑᓗᑦ ᑲᓂᒪᓕᓗᓂ ᑎᑯᕙᑦ.

15 ᐋᒐᖕᒋᓄᓗ ᐋᒃᑐᕐᓗᒋᑦ, ᐆᓕᖕᓈᒃᑑᐸ ᑭᒪᒃᐸᑦ; ᑭᕙᒐᒃᑐᒃᐸᑦ.

16 ᐆᓄᓕᖕᒪᓗ, ᐆᓄᒃᑑᓂᒃ ᐋᓂᖕᓂᒃᓗᒃᑑᓂᒃ ᐋᑦᓯᐅᑦ ᑖᐸᓯᒧᖕᒐ: ᐋᓂᖕᓂᐋᓗᐃᓗ ᐅᑲᐅᓯᓈᖕᓄᑦ ᐋᓂᑎᕝᕙᑦ, ᓱᓈᑐᐃᓈᕐᓂᒃᓗ ᑲᓂᒪᓯᓕᑦ ᐃᓄᓕᕝᕙᑦ:

17 ᓂᓛᐅᑏᓗᑉ ᐃᓱᐊᓯᑉ ᐅᑲᐅᓯᖅᑭᑦ ᓂᓛᐅᑦᓯᑯᕙᓗᒋᑦ, ᐅᑲᖅᒪᑦ, ᓱᖅᑭᓂᕗᑦ ᐃᖅᒥᓄᑦ ᐱᑎᓐᓗᒋᑦ, ᑲᓂᒫᓯᕗᓗ ᓈᖅᒪᒃᐯᑦ.

18 ᒋᓯᓯᑉᓕ ᐃᓄᒫᓯᒃᓈᑦ ᐃᓗᒫᐅᓂ ᑎᑯᒫᒥᒋᑦ, ᑎᓯᒃᓯᑉ ᐊᑭᐊᓄᑦ ᐃᑲᒃᑯᐅᕗᒃ.

19 ᐊᒃᓛᖅᓂᒃᓗ ᐃᓕᓯᒪᔪᒃ ᑎᑭᐳᒃ, ᒋᓯᓯᒧᑦ ᐅᑲᐅᑎᕙᓗᒍᓗ, ᐊᓇᐅᒃᑑᐃᔪᒃ, ᒫᓕᔪᒫᕙᑦ ᓈᒧᓗᓂᑦ ᐃᒍᕕᑦ.

20 ᒋᓯᓯᑉ ᐅᑲᐅᑎᕙᑦ, ᑎᓇᐊᓂᑦ ᓯᑎᑲᒃᑑᑦ, ᑎᖅᒥᑦᓱᓗ ᑭᓛᐅᑉ ᐊᑦᑕᑑᑦ ᐆᑉᓗᒃᓇᕗᑦ; ᐃᓄᑉ ᐃᑦᓂᖅᒫ ᐱᑦᑲᖅᑭᓄᓛᓗᓂᑦ ᓂᐊᑯᖅᒥ ᐃᓇᖅᒫᕕᒃᓵᖅᑭᓂᒃ.

21 ᐊᓯᐊᑦᓗ ᐃᓕᓂᐊᒃᑎᖅᑭᑦ ᐃᓛᖅᑭᑦ ᐅᑲᐅᑎᕙᑦ, ᐊᑎᓂᒃ, ᐃᑦᑲᓛᐅᒃᓛᖅᒫ ᐊᑦᑦᒫ ᐃᓗᕕᓇᐊᒃᑐᑦᓗᒍ.

22 ᒋᓯᓯᑉᓕ ᐅᑲᐅᑎᕙᑦ, ᒫᓕᖅᒫ; ᑐᑯᖅᒫᔪᓗ ᑐᑯᓱᐊᒥᓂᒃ ᐃᓗᕕᖅᓯᓛᐅᒃᓕᑦ.

23 ᐆᒥᐊᒧᑦ ᐃᑭᖅᒪᓗ, ᐃᓕᓂᐊᒃᑎᖅᑭᑦ ᒫᓕᒃᑉᑦ.

24 ᑎᑯᐃᓗ, ᐊᑯᓈᒃᑐᐊᑲᒃᐳᒃ, (ᑎᓯᒃᑐᐊᖅᒥ) ᐆᒥᐊᒃ ᒪᓕᑦ ᐃᑎᑉᔪᐊᕙᓗᒍ ᐱᕙᑦ: ᒋᓯᓯᓕ ᓯᓂᒃᐳᒃ.

25 ᐃᓕᓂᐊᒃᑎᖅᑭᑦᓗ ᑎᑭᑉᑦ, ᑑᑉᒃᓗᒍᓗ, ᐅᑲᐅᑎᕙᑦ, ᐊᑎᓂᒃ, ᐱᐅᓕᑎᒍᑦ, ᓈᖅᑭᐊᒃᑐᒃᑐᒫᑉᑦ.

26 ᑎᒫ ᐅᑲᐅᑎᕙᑦ, ᐃᓕᑉᓯ ᐅᒃᐱᑦᓂᑭᑦᑐᓯ, ᓱᒃ ᐃᖅᓯᕕᓯ? ᑎᒫ ᒫᑭᐳᒃ, ᐊᓄᓇᓗ ᐃᒪᒃᓗ ᐃᓂᒃᑎᑉᒃ; ᑲᓯᒫᓇᐊᓕᒃᐳᒃ ᑎᒫ.

27 ᐃᓄᐃᓕ ᑖᑦᒥᓂᐊᒃᑐᑦ, ᐅᑲᑦᓗᑎᒃᓗ, ᑭᓇ ᐆᓄᐊᖅᒍᑦ, ᓱᑦᒃᓗ ᐊᓄᓇ ᐃᒪᒃᓗ ᓈᓕᖅᒥᓂᒃ ᑖᑉᓯᒥᖅᒫ?

28 ᑎᓯᑉᑐᑉᓗ ᐊᑭᐊᓄᑦ ᑭᑖᓇᓂᑦ ᓄᓈᖅᒫᓄᑦ ᐱᕗᒃ, ᑎᒫ ᐊᓂᖅᓂᒃᑑᒃᑐᒃ ᒫᒍᒃ ᐃᓗᕕᖅᓂᑦ ᐊᓂᕙᒃ (ᑭᓯᓯᒥᒃ) ᕝᐱᑦ

ᓯᕗᒃ, ᐃᖅᓯᓈᒃᑐᒃᑭᖅᒪᓂᒃᓗ, ᐊᐸᑰᑦ ᑖᒪᓈ ᐊᑐᕐᓗᒍ ᓴᐱᕐᓈᒃᐳᒃ.

29 ᑎᑯᐃᓗ, ᓂᐸᓴᒃᑐᑎᒃᓗ, ᐅᑲᒃᐳᒃ, ᒍᑎᐸ ᐃᕐᓂᖅᓴᓂᐊᒃᐱᑎᑭᑦ? ᓂᓐᓕᐅᑎᑲᒃᑎᓈᒍ ᑲᐱᐊᓯᒃᑎᐸᓴᒃᑎᒃᐱᑎᒍᑦ?

30 ᑲᓂᖅᑭᖅᓴᓂ ᑲᑎᒪᔪᒃᖅᓂᒃ ᑯᑯᓯᒃᑐᑲᒃᐳᒃ ᓂᓇᓐᓗᑎᒃ.

31 ᑎᓴ ᐊᓂᖅᓂᓗᒃᑐᑦ ᑑᒃᓯᐊᒃᐱᑭᓐᑦ, ᐅᑲᕐᓗᑎᒃᓗ, ᐊᓂᑎᔪᒪᒍᐸᑎᒍᑦ, ᑯᑯᓯᓐᑦ ᑖᐸᑯᓐᖅᓴ ᐅᓛᒃᑯᑎᒍᑦ.

32 ᐅᑲᐅᑎᕝᕙᓗ, ᐊᐅᓐᓛᓇᕐᓯ. ᐊᓂᓴᒥᒃᓗ, ᑯᑯᓯᓐᑦ ᑲᑎᒪᔪᓐᑦ ᑑᓛᕗᑦ: ᑎᑯᐃᓗ, ᑯᑯᓯᒃᓇᑦ ᐃᓗᓈᑎᒃ ᐸᖅᓴᓐᓇᓗᑎᒃ ᓯᐊᖅᓴᓈᓇᒃᑐᒥᑦ (ᐃᖅᒥᓂᒃ) ᐃᔪᒃᑲᒃᑐᑦ ᑎᓯᒃᑐᐊᖅᒍᑦ, ᐃᐱᓐᓗᑎᒃᓗ ᐃᒪᓂ.

33 ᑯᑯᓯᓂᒃ ᑲᒪᔪᓗ ᑭᒪᕗᑦ, ᐃᒃᓗᓴᓯᒃᑐᐊᕐᓈᓗ (ᑖᒪᓈᓗ) ᐅᑲᐅᑎᓴᒃᑐᒃᐸᑦ, ᐊᓂᖅᓂᒃᓗᒃᑐᑦ ᑲᖅᓄᐃᓛᐅᖅᒪᖅᐊᕐᒃ.

34 ᑎᑯᐃᓗ, ᐃᒃᓗᓴᓯᒃᑐᐊᖅᒥᐅᑦ ᐃᓗᓈᑎᒃ ᐊᓂᕗᑦ ᑭᓱᓯ ᐸᒃᓇᐊᒃᓗᒍ: ᑎᑯᓴᒥᔪᒃᓗ, ᑑᒃᓯᐊᒃᐱᑭᓐᑦ ᓈᓈᒥᓂᑦ ᐊᐅᓐᓛᕐᑯᓐᓗᒍ.

ᐊᒃᓗᑦ ᐃᓛᖅᑭᑦ. IX.

1 ᑎᓴ ᐅᒥᐊᒍᑦ ᐃᑭᕗᒃ, ᐊᒪ ᐅᑎᒍᑦ ᐃᑲᕐᓗᓂ, ᐃᒃᓗᓴᓯᒃᑐᐊᖅᒥᓈᓗ ᑎᑭᐳᒃ.

2 ᑎᑯᐃᓗ, ᑖᐸᓯᒍᖅᓴ ᐊᕐᓯᕗᑦ ᑑᒪᖅᐊᔪᒥᒃ, ᐊᐅᒥᑎᓂ ᓂᓛᔪᒥᒃ: ᑭᓱᓯᐸ ᐅᒃᐱᕐᓂᖅᑭᑦ ᑎᑯᓴᒥᑦ ᑑᒪᖅᐊᔪᒃ ᐅᑲᐅᑎᓈᑦ, ᐃᕐᓃᒃ, ᑯᐱᐊᓯᓕᕐᓇᑦ ᐊᔪᖅᓂᑎᑦ ᐃᓱᒪᒋᐳᐅᔪᖅᓂᕐᑦᑐᑦ.

3 ᑎᑯᐃᓗ, ᐊᒃᓛᖕᓂᒃ ᐃᓕᓯᒫᓐᑦ ᐃᓛᖕᒋᑦ ᐃᓱᒪᒥᑦᑐᑦ ᐅᑲᒃᑐᑦ, ᐆᐅᓐ ᒥᑦᑕᐅᑎᑲᒃᑐᒃ ᑰᑎᒥᒃ.

4 ᒋᓱᓯᑉ ᐃᓴᓱᒪᖕᒋᑦ ᑲᐅᓐᒫᒫᒥᒋᑦ ᐅᑲᒃᑐᒃ, ᓱᒃᓕᐅᒫᑎᐸᓯᖕᓂ ᐃᓱᒫᓗᒃᑭᓱ?

5 ᓂᓕᐊᒃ ᐊᓐᓂᖕᓇᖕᒋᓂᒃᓴᐅᓐᑉ, ᐅᑲᑦᓗᓂ, ᐊᓐᓂᖕᓂᑎᑦ ᐃᓱᒪᒋᑉᐅᓐᓂᖕᓂᒃᑐᑦ; ᐃᒫᒃᓗᓃᑦ, ᒫᑭᓕᓇᑦ, ᐊᑦᕕᒃᑦᑐᑦ ᓗᑎᓗ?

6 ᓂᓗᓐᓂᖕᓂᑦᑯᓐᓗᓯ ᐃᓄᑉ ᐃᑦᓂᖕᒫ ᐱᑦᓴᒃᑐᓂᑦᑲᖕᒪᑦ ᓄᓇᒥ ᐊᓐᓂᑦ ᐃᓱᒪᒋᓐᓂᖕᓂᑦᓗᒋᑦ, ᑑᒪᖕᐊᓐᓗᑦ ᐅᑲᒃᑐᒃ ᒫᑭᓕᓇᑦ, ᐊᐅᒥᑎᑦ ᐱᑭᑦ ᐊᖕᒋᑦᑦᑲᓗᑎᓗ.

7 ᒫᑭᓐᓗᓂᓗ ᑎᒫ, ᐃᒃᓗᒥᓄᑦ ᐊᖕᒋᑦᑦᑲᒃᑐᒃ.

8 ᐃᓄᐃᑦ ᑖᒪᓄ ᑎᑯᒫᒥᑦᓴᒃ, ᐃᖕᒋᓐᑦ, ᑰᑎᓗ ᓄᑯᓇᑦᑦ ᐃᓄᐃᑦ ᕿᒥᑑᓂᒃ ᓱᑑᒃᑐᓂᖕᒥᒃ ᑑᓂᑦᓯᕕᒋᓄᑦᐅᖕᒪᒋᑦ.

9 ᒋᓱᓯᓗ ᑲᒃᐸᖕᒋᑦ ᐊᐅᓐᓄᑦᑦᒥ, ᐃᓄᖕᒥᒃ ᑎᑯᐅᒃ, ᑑᓂᐅᒃᑭᕕᖕᒥ ᐃᒃᓯᐊᓐᓴᒥᒃ: ᒫᑎᐅᓯᒥᒃ ᐊᑎᓕᖕᒥᒃ, ᐅᑲᒃᑐᒃ ᐅᑎᐊᓐᓗ, ᒫᓕᖕᒫ. ᓂᑯᕕᐅᑦᓗ, ᒫᓕᒃᓗᒍ.

10 ᐃᒃᓗᒥᓗ ᓂᑦᑭᕕᖕᒥ ᐃᒃᓯᐊᓐᑎᓐᓗᒍ, ᑎᑯᐃᑦ, ᐸᐸᓕᒃᑐᓂᑦ ᐊᓐᓂᒃᑐᓕᓐᓗ ᐆᓄᒃᑐᑦ ᑎᑭᑦᑐᑦ ᒋᓱᓯᓕ ᐃᓕᓂᐊᒃᑎᖕᒋᓐᓗᒍ ᐃᒃᑎᑦᒃᑎᒋᓐᓗᒋᑦ ᓂᑦᑭᕕᖕᒍᑦ.

11 ᓴᓇᓱᑦ ᑖᒪᓄ ᑎᑯᒫᒥᑦᓴᒃ, ᐃᓕᓂᐊᒃᑎᖕᒋᑦ ᐅᑲᐅᑎᕐᑦ ᓱᒃ ᐊᓇᐅᒃᑐᒃᑎᐸᓯ (ᒋᓱᓯ) ᐸᐸᓕᒃᑐᓂᑦ ᐊᓐᓂᒃᑐᓕᓐᓗ ᓂᓇᑲᑎᒋᕐᑦ?

12 ᒋᓱᓯᑉ ᑖᒪᓄ ᑑᓴᑦᒥᐅᒃ, ᐅᑲᐅᑎᕐᑦ, ᑲᓂᒪᖕᒋᑑᐃᓐᓂᓕᓐᓇᐊᑲᖕᒋᓕᑦ, ᑲᓂᒪᓐᑦ ᑭᓯᒥᒃ.

13 ᑖᒪᑐᒫᓕ ᑑᒃᑭᖕᒫ ᐃᓕᓂᐊᓐᑐᒃᓯᐅᒃ, ᓄᑉᑭᓂᖕᓂᒃ

ᓄᕕᐊᒋᔭᖅᑐᑦ, ᐱᓈᒋᑦ: ᐋᕙᒃᑐᓕᑦ ᑮᕐᑯᔭᒃᑐᒃᐸᑲ, ᐃᓱᒫᐋᒃᑐᑦ ᐱᓈᒋᑦ.

14 ᑎᒡᒐ ᒍᐋᓂᓯᑉ ᐃᓕᓂᐋᒃᑎᖕᒋᑦᑕ ᑎᑭᐸᑦ ᐅᑲᕐᓗᑎᒃᓗ, ᓱᒃ ᐆᐸᑦᒍᑦ ᓴᓇᓱᓗ ᓂᓇᑏᓕᕗᒃᑭᑦᑕ, ᐃᓕᓂᐋᒃᑎᑎᓕ ᓂᓇᑏᓕᕗᖕᒋᓕᑦ?

15 ᒋᓱᓯᑉ ᐅᑲᐅᑎᕝᑦ, ᓈᓕᐋᓂᒃᑑᒧᑦ ᑎᑭᑦ ᑲᓈᒃ ᑭᒃᓴᒃᑑᒃᓴᐅᐸᑦ, ᐆᐃᒃᓴᒃ ᐃᓛᒋᓕᑦᓱᒃ? ᓂᓕᐅᑎᓂᐋᒃᐳᕐᓕ, ᐅᐃᒃᓴᒥᒃ ᐋᒃᓴᒃᑕᐅᕕᖕᓴᑦ, ᑎᒡᒐ ᓂᓇᑏᓕᕗᖕᓂᐋᒃᑐᑦ.

16 ᐋᓄᕐᑐᒃᑲᒃ ᐃᓛᒃᐸᖕᒋᓕᑦ ᓈᑦᒥᒃ ᐃᓛᒃᓴᒥᒃ; ᓈᑦᒋᐅᑉ ᐊᓕᒃᑐᕐᓂᐋᖕᒪᒍ ᓈᑦᒋᐅᖕᒋᑐᒃ, ᐋᓕᒃᑐᕐᓂᒃᓗ ᐱᕙᓕᐋᓂᐋᒃᐳᒃ.

17 ᐋᒃᐱᐅᓂᑦ ᐃᐸᑎᖕᓴᑦ ᓈᑦᒋᒃ ᐃᒥᒃᑲᐅᑎᓈᑦ ᓈᑦᒋᐅᖕᒋᑐᓈᑦ ᐃᒥᒃᑲᐅᑎᖕᒋᓂᕙᑦ: ᐋᒃᐱᐅᓂᑦ ᐃᐸᑎᖕᒋᑦ ᓈᑦᒋᐅᑉ ᐋᓕᒃᑐᕐᓂᐋᖕᒪᒋᑦ ᐃᒥᒃᑲᐅᑎᑦ, ᐋᒃᐱᐅᓂᑦ ᐃᐸᑎᖕᓴᑦ ᑯᐱᑐᐃᓛᖕᓂᐋᒃᐳᒃ, ᐃᒥᒃᑲᐅᑎᓗ ᐋᓯᓯᒃᓗᒋᑦ: ᐋᒃᐱᐅᓂᑦ ᐃᐸᑎᖕᓴᑦ ᓈᑦᒋᒃ ᐃᒥᒃᑲᐅᑎᓈᑦ ᓈᑦᒋᓈᑦ ᐃᒥᒃᑲᐅᑎᔭᒃᓴᐅᕗᒃ, ᐊᒪᖕᒥᒃ ᑎᒡᒐ ᐋᓯᓯᕐᐊᐃᑲᑎᒋᒃᐳᒃ.

18 ᕿᒪᒃ ᐅᑲᐅᑎᖕᒪᒋᑦ, ᑎᑯᐃᑦ, ᐋᖕᒋᓯᑲᒃ ᐃᓛᖕᓴᑦ ᑎᑭᐳᒃ, ᐹᒪᒃᑎᕐᓗᓂᓗ ᓴᖕᓴᓈᑦ, ᐅᑲᒃᐳᒃ, ᐹᓂᓴ ᑎᓴ ᑎᓴ ᑐᑯᕗᒃ: ᐋᒃᓴᖕᓈᓕ ᐋᒃᑐᓇᐋᒃᑐᓯᒃ, ᐃᓄᓂᐋᒃᐳᒃ ᑎᓴ.

19 ᒋᓱᓯᓗ ᓂᑯᐱᐳᒃ, ᒫᓕᒃᓗᒍᓗ, ᐃᓕᓂᐋᒃᑎᓂ ᐃᓛᒋᓗᒋᑦ.

20 ᑎᑯᐃᑦ, ᐋᕐᓂᑦ ᐃᓛᖕᓴᑦ ᐅᑭᐅᓂᒃ ᑎᓕᒫᐅᓯᒃᑑᓂᒃ ᒫᑯᖕᓂᒃᓗ ᐋᐅᒃᑲᑦᑭᓈᒃᑑᑉ, ᐋᓄᕐᖕᒋᑦ ᓯᓈᒍᑦ ᐋᒃᑐᓇᐋᒃᑐᒃᐸ ᑑᓈᐋᓂᑦ:

21 ᐃᓗᒥᒍᑦ ᐅᑲᕋᒥ ; ᐊᓄᕋᖕᒐᓗᓃᑦ ᐋᒃᑐᑉᑐᑉᑯ, ᐋᑭᒃᑲᖕᒐᑦ ᐅᓂᐊᒃᑐᖕᒐ.

22 ᑭᓯᓯᑉ ᑭᕕᐊᕋᒥ ᑎᑯᓐᑦ, ᐅᑲᕐᓗᓂᓗ, ᑉᓃᑦ, ᑯᕕᐊᖕᒐᓕᓇᑦ; ᐅᒃᐱᕐᓂᕕᑦ ᐋᑭᒃᑉᑎᑦ. ᐋᑦᓈᒃᓗ ᓂᓕᐅᓂ ᑉᑦᑭᒐᓂ ᐱᓐᖕᓃᖅᐳᒃ.

23 ᑭᓯᓯᓗ ᐋᖕᑭᑐᒃᑉ ᐃᒃᓗᖕᒐᓄᑦ ᐃᑎᕋᒥ, ᓂᑉᐳᐅᑭᖕᒐᒃᑐᓗ, ᐃᓄᐃᓗ ᐆᓄᒃᑐᑉ ᓂᑉᐱᒃᑯᒃᑐᓐᓗ ᑎᑯᒐᒥᑭᑦ,

24 ᐅᑲᐅᑎᕝᑦ, ᐋᐅᓐᓇᓇᕐᓯ: ᓂᕕᐊᒃᓯᐊᒃ ᐆᓈ ᑐᑯᖕᑭᒪᑦ, ᓯᓂᒃᐳᑦᓕ. ᐋᖕᑭᓐᓯᒥᒃ ᐃᓐᓯᓇᓐᑦ.

25 ᐃᓄᐃᓕ ᐋᓂᑎᑦᖕᒥᑦ, ᐃᑎᖅᐳᒃ, ᐋᒐᖕᑭᑎᒍᓗ ᑎᒍᓐᑦ, ᓂᕕᐊᒃᓯᐊᒃ ᑎᒐ ᒫᑭᐳᒃ.

26 ᑦᒪᓄᓗ ᑑᓴᐅᒪᓗᐅᓕᒃᐳᒃ ᓄᓄᒥ ᑉᓯᒪᓂ ᐃᓗᓄᓂ.

27 ᑭᓯᓯᓗ ᑉᓐᖕᒐᑦ ᐋᐅᓐᓇᖕᒪᑦ, ᑦᐅᑐᖕᑭᑐᒃ ᒫᓕᒃᑐᒃ ᑉᓯᒥᖕᒐ, ᓂᑉᐱᕐᑯᒃᑐᓐᓗᑎᒃ ᐅᑲᒃᑐᒃ: ᐃᒃᕕᑦ ᑐᕕᑎᑦ ᐃᕐᓂᖕᒐ ᓈᑉᑭᑎᒍᒃ!

28 ᑭᓯᓯ ᐃᒃᓗᒍᓗ ᐃᑎᖕᒪᑦ, ᑦᐅᑐᖕᑭᑐᒃ ᑎᑭᑉᒃ ᑭᓯᓯᑉ ᐅᑲᐅᑎᑉᒃ, ᐅᒃᐱᒃᐲᑏᒃ ᕿᒥᑐᒥᒃ ᐱᓂᐊᑭᖕᓈᒃᐳᖕᒐ ᑎᒐ ᐅᑲᐅᑎᑉᑦ, ᐊ, ᐋᑎᓂᒃ.

29 ᐃᓗᑭᒍᓗ ᐋᒃᑐᒃᑉᒃ, ᐅᑲᐅᑎᑉᓗᑭᒃᓗ, ᐅᒃᐱᓇᖕᒐᑉᑎᖕᓄᑦ ᕿᒥᓕᓇᑎᒃ.

30 ᑦᐅᑐᓕᒃᐳᒃᓗ. ᑭᓯᓯᑉᓗ ᐆᓂᑉᑲᑯᖕᒥᓄᒃ ᑦᒪᑐᒥᖕᒐ, ᐅᑲᕐᓗᓂᓗ, ᐆᓐᓗᒃᑐᓕᓇᑎᒃ ᑦᒪᓄ ᐃᓄᖕᓄᑦ ᑲᐅᓗᖕᒐᐅᑯᓄᓐᒍ.

31 ᑦᑉᑯᐋᓕ ᐆᓂᑉᑲᓇᐋᒃᑐᒃᐳᒃ, ᓄᓄᒍᑦ ᑦᑉᓯᒧᖕᒐ ᐃᓗᓄᑦ.

32 ᑦᑉᑐ
ᓗᒃᑐᒥᒃ ᐅᑲ
33 ᐊᓂᑦ
ᐃᓄᐃᓗ ᑦ
ᒪᓇᒃᐳᒍᑦ ᐃ
34 ᑲᓇ
ᐋᖕᑭᑭᒃᑲᕋᖕᑭ
35 ᑭᓯᓯ
ᐃᓗᓂᑎᒍᑦ,
ᑑᓴᓄᒃᑐᑦ ᐋ
ᐃᓐᑦ ᐃᓗᓯ
36 ᐃᓄ
ᐋᕕᑦᑐᐅᓐᓗᑎᒃ
37 ᑎᒐ
ᑭᐳᒃ, ᓯᓄᓐᒃ
38 ᑦᒪᓄ
ᓄᓐᒃᓯᓂᒃ
1 ᐃᓕᓂᑉ
ᕿᑦ, ᐱᑦᓴᒃᑐ
ᑎᑦᓯᓂᓐᓗᑭᑦ
ᖅᑲᒃᑐᓂᒃᓗ
2 ᐋᐳᑦᑎ

32 ᑖᑉᑯᐊ ᐋᓂᖕᒥᓂᒃ, ᑎᑯᐃᑦ, ᐃᓄᖕᒥᒃ ᐊᓂᖕᓂᒃᑳᒃᑐᒥᒃ ᐅᑲᓯᖕᓈᖕᒋᑐᒥᒃ ᑖᑉᓯᒧᖕᒫ ᐋᑦᓯᕗᑦ.

33 ᐊᓂᖕᓂᑳᒃᑐᓗ, ᐋᓂᑎᑖᐅᖕᒪᑦ, ᐅᑲᓯᖕᓈᖕᒋᑐᒃ ᐅᑲᒃᐳᒃ, ᐃᓄᐃᓗ ᑖᑖᒥᓂᐋᒃᑳᑦ, ᐅᑲᑦᓗᑎᒃᓗ, ᕿᒥᑐᒥᒃ ᑎᑯᓛᐅᖕᒋᒪᖅᐳᒍᑦ ᐃᓴᓂᐃᓕᑎᓂ.

34 ᐊᖅᓱᓕ ᐅᑲᒃᐳᑦ, ᐋᓂᖕᓂᑳᒃᑐᑦ ᐋᓂᑎᐯᑦ ᓴᑖᓇᓯᑉ ᐋᖕᒋᒃᑲᒃᑦᖕᒋᑎᒍᑦ.

35 ᒋᓯᓯᓗ ᐋᒃᑲᖕᑖᒃᐳᒃ ᐃᒃᓗᓕᓯᒃᐳᐋᑎᒍᑦ ᐃᒃᓗᓕᓴᒃᑎᒍᓗ ᐃᓗᓃᑎᒍᑦ, ᐋᓇᐅᒃᑐᐃᓐᓗᓂ ᐋᓇᐅᒃᑐᐃᑲᖕᒋᓂ, ᐅᑲᐅᑦᓯᓗ ᑑᓴᑦᓈᒃᑐᑦ, ᐋᑎᓂᐅᑲᖕᒥᒃ ᐅᑲᐅᑎᒋᓐᓗᒋᑦ, ᐃᓄᖕᓂᓗ ᓱᓈᑐᐃᓂᑦ ᐃᓗᓯᖕᓗᒃᑐᑦ, ᑲᓂᒪᓐᓗ ᓱᓈᑐᐃᓂᑦ ᐋᑭᒃᐯᑦ.

36 ᐃᓄᓕᓯᒃᑐᐃᓗ ᑎᑯᓕᒥᑦ, ᓈᑉᑭᒥᐯᑦ, ᑲᐱᐋᓯᓕᖕᒥᑖ ᐋᖕᑖᐅᓐᓗᑎᒃᓗ, ᓄᒃᑖᑎᑦ ᑲᒪᓐᑲᖕᒋᑐᑎᑦ.

37 ᑎᓕ ᐃᓕᓂᐋᒃᑎᓂ ᐅᑲᐅᑎᓐᑦ, ᑲᑎᖕᓯᖕᒃ ᐋᖕᒋᓐᓂᒃᑐᒃ, ᓯᓈᓐᒃᓴᓕ ᐃᑭᑦ.

38 ᑖᒪᓈ ᐱᓐᓗᒍ ᑲᑎᑖᒃᓴᑦ ᐊᑎᓂᖕᓕᑦ ᑐᒃᓯᐋᒃᖕᒃᒋᓯᐅᒃ, ᓈᓐᓐᒃᓯᓂᒃ ᑎᓕᒃᓕᓴᑯᓐᓗᒍ ᑲᑎᖕᓯᖕᒥᓈᑦ.

ᐋᒃᓗᑦ ᐱᓐᓈᖕᒋᑦ. X.

1 ᐃᓕᓂᐋᒃᑎᓂᓗ ᑎᓐᓕᒪᐅᑐᒃᑐᑦ ᒪᒍᒃᓗ ᐃᖕᒥᓈᑦ ᑭᑦᑯᐯᑦ, ᐱᑦᓴᒃᑐᓂᒃᑲᒃᑎᓐᓈᑦᓗ ᐋᓂᖕᓂᖕᓈᑦ ᒪᑯᓐᖕᓈᒃᑐᓈᑦ, ᐋᓂᑎᑦᓯᑯᓐᓗᒋᑦ ᑖᒪᑯᓂᖕᒫ, ᑲᓂᒪᓐᓂᒃᓗ ᓱᓈᑐᐃᓂᓐᓂᒃ ᐃᓗᖕᓈᒃᑐᑦᓂᒃᓗ ᓱᓈᑐᐃᓂᓐᓂᒃ ᐋᑭᒃᓗᒋᑦ.

2 ᐋᐅᓴᑎᓐᑦ ᑎᓐᓕᒪᐅᑐᒃᑐᑦ ᒪᒍᒃᓗ ᐋᑎᖕᒋᑦ ᑖᒪᒃᑯᐊ

ᑎᒫ : ᓯᕗᕐᓕᒃ, ᕿᒧᓐ, ᐱᑦᑐᓯᒥᒃ ᕿᒫᒃ, ᓅᒃᖕᒫᓗ ᐋᓐᑐᐊᓯ ᖁᐳᓯ ᓯᐱᑎᓯᑉ ᐃᕐᓂᖕᒫ, ᓅᒃᖕᒫᓗ ᒍᐊᓂᓯ ;

3 ᐱᓕᑉ, ᐹᕐᑎᐅᓗᒥᐅᓯᓗ ; ᑐᒫᕐ, ᒫᑎᐅᓯᓗ ᑉᑉᓕᒃᓂᐅᐸᒃ ; ᖁᒥᕐᐃᓗ ᐋᓐᐱᐅᓯᑉ ᐃᕐᓂᖕᒫ, ᑖᑎᐅᓯᓗ ;

4 ᕿᒧᓐ ᕿᓇᒥᐅᒃ, ᐸᑖᓯᓗ ᐃᕐᒃᓇᐋᑦ ᑭᓯᓯᑉ ᐱᑎᑎᓯᒃᐸᖕᒫ.

5 ᑖᑉᑯᐋ ᑎᓕᒫᐅᑐᒃᑐᑦ ᒫᒍᒃᓗ ᑭᓯᓯᑉ ᑎᓕᕝᑦ, ᐱᕐᑐᓐᑖᑦ, ᑐᒃᐅᑎᕝᑦ, ᓂᓗᐸᑦ ᐋᑉᑯᓯᓂᖕᒫᓅᑦ ᐃᓂᐋᑖᓯ, ᐊᕐᓇᐋᒥᐅᓗ ᐃᒃᓗᒫᓯᒃᐊᖕᒫᓅᑦ ᐃᑎᕐᓂᐋᑖᓯ :

6 ᐃᓕᓇᕐᓕ ᓴᐅᑭᓅᑦ ᑖᒪᒃᓯᒪᐸᓅᑦ ᐃᕐᓂᐃᓕᑦ ᐃᒃᓗᖕᒫᓅᑦ ᐱᐸᓅᑦ.

7 ᐋᓇᐅᒃᑐᐃᓴᒃᑐᕐᓗᓯᓗ, ᐅᒃᓇᕐᓯ, ᐋᑎᓂᐅᕕᒃ ᑭᓛᖕᒋᑐᒃᓅᓂᑐᒧᑦ ᑎᑭᓯᒪᐅᒃ.

8 ᒃᓂᒪᐸᑦ ᐋᑭᒃᓯᒥᒃ, ᑐᑯᖕᐊᐸᑦ ᐅᒪᒃᑎᓯᒥᒃ, ᐸᒃᑎᑐᐸᖕᕝᑎᓯᒥᒃ, ᐊᓂᖕᓂᓗᒃᑐᑦ ᐋᓂᑎᓯᒥᒃ : ᐋᑭᒃᖕᒋᑐᒥᒃ ᐱᒫᐸᓯᐅᒃ, ᐋᑭᒃᖕᒋᑐᒥᒃ ᑐᓂᓯᐅᒃ.

9 ᑯᓕᑎᒥᒃᓗᓃᑦ, ᓯᓕᐱᓇᒥᒃᓗᓃᑦ, ᑭᓇᐅᓴᒥᒃᓗᓃᑦ, ᐃᒃᐱᐋᒃᑐᒥᐅᑎᒃᒃᑐᒃᓴᐅᖕᒋᓛᓯ ;

10 ᑖᒃᑯᐋᒃᐅᑎᒃᑐᓂᐋᑖᓯᓗ ᐃᖕᒋᖕᑖᓯᓗ, ᐆᓛᖕᓂᒃ ᒫᒍᖕᓂᒃᓴᓂᐋᑖᓯᓗᓃᑦ, ᐃᑎᒫᒍᑎᑦᓴᓕᓴᑦᓂᐋᑖᓯᓗᓃᑦ, ᐋᓴᐅᒃᐱᐋᓕᓴᑦᓂᐋᑖᓯᓗᓃᑦ : ᓯᓇᐸᒃ ᓂᑦᑭᒃᓴᖕᒋᓂᒃ ᑐᓂᑦᐳᐃᐅᓴᓇᐋᒃᖕᒪᑦ.

11 ᐃᒃᓗᒫᓯᒃᑐᐋᑦᑐᑦ ᐃᒃᓗᒫᓴᖕᑐᓗ ᐃᑎᑐᑉᓯ, ᑭᒃᓕᓯᓂᐋᓇᑦᓯ ᑖᒃᑖᓂ ᐃᑎᖕᐃᒋᑦᐅᓴᓇᐋᒃᑐᒃᑐᖕᒪᖕᒫᑦ ; ᑖᑉᓯᒫᓂᓃᑦᕿᓇᕐᓯ ᐋᐅᓐᑖᒃᑖᓯ.

12 ᐃ
ᓗᑎᓯᒥᒃ
13 ᑖᒫ
ᐱᖕᒃᓴᐅᑎᓯ
ᐅᑖᐱᖕᒃᓴᐅ
14 ᐃᑖ
ᓇᒥᑦ, ᐋᓂ
ᐃᑎᒫᑉᓯ
15 ᐃᑖ
ᐱᑦᑖᒃᑖᐅᓂᒥ
ᒫᓯᒃᑐᐋᑦᓂ
16 ᑎᑯᐸ
ᑖᒪᓇ ᐱᑉ
ᕿᓇᓯᓗ ᑖᐅ
17 ᐃᑖ
ᑖᑦᓯᒪᖕᒫᓯ,
18 ᐃᑖ
ᓗᖕᒫ, ᕿᑉᑯ
19 ᐋᑦᓯᒫ
ᓯᒃᓴᒃᑐᓂᐋᖕᒪ
ᐋᑭᑦᑉᓯ ᑭᒍᓯᒃ
20 ᐃᓕ
ᐅᒃᑎᑉᓯ.
21 ᒃᑖᖕᐅ

12 ᐃᒃᓗᒍᓗ ᐱᑎᔾᑉᓯ, ᐃᒃᔭᑉ ᑖᒪᔾᒫ ᐃᓄᖕᒋᑦ ᒪᓗᑎᓯᒋᒃ (ᕿᒧᑎᓯᒋᒃ).

13 ᑖᒪᔾᒫᓕ ᐃᒃᔭᑉ ᐃᓄᖕᒋᑦ ᕿᒥᓕᐅᓇᒃᓴᐅᒃᐱᑖ ᐆᑦᑐᐱᖕᓴᐅᑎᓯ ᑖᑉᑯᓄᖕᓴ ᐱᓂᐋᒃᐳᒃ: ᕿᒥᓕᐅᓇᒃᓴᐅᖕᒋᐱᑖᓕ, ᐆᑦᑐᐱᖕᓴᐅᑎᑉᓯ ᐆᑎᖕᒃᑕᒋᓂᐋᒃᐸᓯ.

14 ᐃᑦᑐᒋᑖᓗ ᐃᓕᓕᐅᕐᒪᖕᒋᐸᓯ, ᐅᒃᑲᐅᓯᓯᓗ ᔾᔪᓱᒪᖕᒋᑦ, ᐋᓂᒍᑉᓯ ᑖᒃᑯᖕᒋᑦ ᐃᒃᓗᒥᑦ ᐃᒃᓗᔪᓯᒃᐳᐋᓂᓗᓃᑦ, ᐃᑎᔪᑉᓯ ᓴᓂᖕᒋᑦ ᑲᑎᑦᑲᓯᒋᒃ.

15 ᐃᑦᓕ ᐅᒃᑲᐅᑎᑦᑉᓯ, ᓱᑖᒪᒥᐅᑦ ᑯᒧᑦᒥᐅᓗ ᓄᓇᕆᒃ ᐱᑦᑕᒃᑖᐅᓂᑭᓂᒃᓴᐅᓯᒪᒃᐳᒃ ᐆᑉᓗᒃᓴᒥ ᐃᑦᑲᒃᑐᐃᓂᖕᒥ, ᐃᒃᓗᔪᓯᒃᐳᐋᑦᓂᑦ ᐆᒃᑯᓇᖕᒋᑦ.

16 ᑎᑯᐃᑦ, ᓴᐅᑭᑎᑦᑦ ᑎᓕᑉᓯ ᐋᒪᐅᒃᑯᑦ ᐋᑯᓂᖕᓴᓂ: ᒫᒪᓇ ᐱᕙᓗᒍ ᓯᓕᑉᑦᓯᐋᓕᑦᓯ ᑯᒃᓗᒋᐋᖕᒍᔭᒃᑑᑎᑦᑦ, ᓂᓕᖕᒋᓇᓯᓗ ᑖᐅᐱᑎᑦᑦ ᑎᖕᒥᐋᑎᑦᑦ.

17 ᐃᓄᖕᓂᒃᓕ ᐃᓕᒪᓱᒋᑦᓯ: ᐃᓄᖕᓄᑦ ᑲᑎᒪᔾᓄᑦ ᐋᑦᓱᒪᖕᒪᓯ, ᐃᓴᑲᕙᓗᓯᓗ ᐋᓇᐅᒃᑐᐃᖕᒥᓂ;

18 ᐃᓕ ᐋᖕᒋᔭᑲᓄᓗ ᐋᖕᒋᔭᑲᒃᑖᖕᓄᓗ ᐋᑦᓱᒪᒃᐸᓯ ᐱᕙᖕᓴ, ᕿᐸᑯᐋ ᓂᓗᔾᓗ ᓂᓗᔾᖕᕐᔭᑎᒃᓴᖕᒋᓄᑦ.

19 ᐋᑦᓱᒪᒃᐸᓯᓕ, ᓯᐳᑖᓂᐋᑖᓯ ᑲᓄᒃ ᓱᒥᒃᓗᓂᑦ ᐅᑲᐅᓯᒃᓴᑲᓂᐋᖕᒪᖕᓴᐸᓯ: ᓂᓕᐅᓂᖕᒥ ᑖᐸᓱᒪᓂ ᔾᓂᑦᓯᐊᐅᓂᐋᑖᐸᓯ ᑭᔪᓯᒃᓴᐸᓯᖕᓂᒃ.

20 ᐃᓕᐸᓯᖕᓂᑦ ᐅᑲᖕᒋᓇᐸᓯ, ᐋᑖᑖᐸᓯᓕ ᐋᓂᑦᓂᖕᒋᑖ ᑲᒃᑎᐸᓯ.

21 ᑲᑖᖕᐅᑎᐸᓕ ᑲᑖᖕᔪᑎᓂ ᔾᑯᓗᑦ ᐱᑎᑦᓱᒪᒃᐸᑦ, ᐋᑖᑖᐸᓗ

ᐃᕐᓂᓂ: ᑭᑐᖕᐊᓂ ᐋᖕᒋᒃᑲᓂ ᐃᓕᕌᖅᑐᑎᔪᒪᒃᐯᑦ (ᐅᒥᑦ ᑭᔪᒪᒃᐯᑦ) ᑐᑯᑎᓗᒋᓗ.

22 ᐄᓅᐃᓗ ᐃᓗᓈᑎᒃ ᐅᒥᒥᔪᒪᒃᑉᓯ ᐋᑎᖅ ᐱᕝᓗᒍ ᓯᑯᓯᔫᐃᑐᕐᓕ ᓈᒫᑎᒃᓴᒍᖅ, ᐱᐅᓕᒃᐅᔪᒪᒃᐳᒃ.

23 ᐃᒃᓗᒫᓯᒃᑮᐃᓕ ᐃᓛᖕᒋᓂ ᐆᑐᖕᒥᒃᑉᓯ, ᐋᓯᖕᒋᓛᑭᒪᒋᑦᓯ: ᐃᓛᓕ ᐅᑲᐅᑎᕝᑉᓯ, ᐃᓐᓂᐃᓕᑦ ᐃᒃᓗᒫᓯᒃᑭᐋᖕᐃᖕᐃᕐᖅᑮᒃᓴᖅᑲᒋᓂᐋᖕᒋᓚᓯ, ᐃᓄᑉ ᐃᕐᓂᖕᒫ ᑎᑭᑲᒃᑎᓈᖕ

24 ᐃᓚᓂᐋᒃᑐᒃ ᐃᓕᓂᐋᒃᑎᑦᓯᐳᒥᓂᑦ ᐋᖕᒋᓂᒃᓴᐅᖕᒋᓚᑭᔪᒫᓗᓃᑦ ᐋᖕᒋᒃᑲᒥᓂᑦ ᐋᖕᒋᓂᒃᓴᐅᖕᒋᓂᖅᒃ.

25 ᐃᓕᓂᐋᒃᑐᒃ ᐃᓕᓂᐋᒃᑎᑦᓯᐳᒥᑐᓐᐃᒍᓂ, ᑭᔪᒫᑦᑐᖕᒋᒃᑲᒥᑐᓐᐃᒍᓂ ᓈᒪᒃᓯᖅᒃ, ᐃᒃᓗᑉ ᐃᓅᖕᒫ ᐱᓕᓯᑉᒥᑦᔪᒃ, ᐋᖕᒋᓂᒃᓴᒥᒃ ᐃᒃᓗᒥᐅᑲᑎᖕᒋᑦ ᕿᒫᒃ ᕿᓈᖕᒋᓗᑦ!

26 ᑖᒪᓈ ᐱᕝᓗᒍ ᐃᖅᓯᒋᓂᐋᕐᓯᒋᒃ: ᓴᒃᑉᖕᒋᑐᑲᖕᒋᓛᓴᑭᖅᑎᑦᐅᓂᐋᖕᒋᑐᒥᒃ; ᐋᖕᒋᒍᑦᔪᑎᑲᖕᒋᓛᑦᓗ ᑲᐅᐳᐅᓂᐋᖕᒋᑐᒥᒃ.

27 ᑖᒃᑐᒥ ᐆᑉᓚᓂᑦ ᑑᓴᒃᑖᓯ, ᐅᑲᐅᑎᒋᓯᒋᒃ ᑲᐅᒪᔪᒥᓯᐅᑎᑉᓯᒍᑦ ᑑᓴᒃᑖᓯ, ᐅᑲᐅᑎᒋᓯᒋᒃ ᐃᒃᓗᑉ ᑲᖕᒫᓂ.

28 ᐃᖅᓯᓂᐋᕐᓯᒋᒃᓗ ᑎᒥᓂᒃ ᑐᑯᑦᓯᔪᑦ, ᑖᑦᓂᓂᒃᓕ ᑐᒃᑯᓯᔪᖕᓈᖕᒋᑑᑦ: ᐋᖕᒋᓂᒃᓴᒥᒃᓕ ᕿᒪᓈ ᐃᖅᓯᒋᓯᐅᒃ ᑎᒥᓂᒃᑖᑦᓂᓂᒃᓗ ᐋᓯᖕᒃᑎᑦᓯᔪᖕᓈᒃᑐᒃ ᐃᑯᒪᒃᕿᖕᒥ.

29 ᑯᕕᓈᒃ ᒫᒍᑦ ᑭᓈᐅᔭᒃᕿᓗᖕᒥᒃ ᐋᑖᐅᑦᓯᒥᒃ ᐋᑭᖅᑉᖕᒋᓛᒃ? ᐆᒃᑯᐋ ᐃᓛᖕᒫᓗᓂᑦ ᓄᓈᒍᑦ ᑲᑖᖕᓂᐋᖕᒋᓛᑦᐋᑖᑦᑉᓯ ᐱᑦᑉᓯ ᐱᖅᑯᖕᒋᑉᒍ:

30 ᓂᐋᑯᑉᓯ ᓄᔭᖕᒋᓂᓕ ᐃᓗᓈᑎᒃ ᑭᑎᑖᐅᒪᔭᑦ.

31 ᑖᒪᓈ ᐱᓐᓗᒍ ᐃᖅᓯᓂᐊᕋᓯ ; ᑰᐱᓂᓐᓂᑦ ᐆᓄᒃᑑᓂᑦ ᐊᓯᖅᓂᒃᓴᐅᒐᑉᓯ.

32 ᑖᒪᓈ ᐱᓐᓗᒍ ᐆᐊᓐᒪᓂᒃ ᐅᒃᑐᓯᓕᒃ ᐃᓄᖕᓄᑦ, ᐅᒃᑐᑎᒋᓯᒪᓐᑦᑕ ᐊᑖᑖᒪᓄᑦ ᑭᓛᖕᒋᑦᑐᒧᑦ.

33 ᐆᓐᓂᒪᓂᒃᓕ ᒥᓯᐅᑎᓕᒃ ᐃᓄᖕᓄᑦ, ᒥᓯᐅᑎᒋᓯᒪᓐᑦᑕᐅᒃ ᐊᑖᑖᒪᓄᑦ ᑭᓛᖕᒋᑦᑐᒧᑦ.

34 ᐆᓛᐱᖅᑭᒃᑐᑦᑕᓯᒋᓂᐊᕋᓯᖕᒐ ᓄᓈᒧᑦ: ᐊᓛᐱᖅᑭᒃᑐᖕᒋᓛᖕᒐ, ᓴᐃᒃᑦᑕᖕᒥᒃᓕ ᐱᑎᑦᓯᐅᖕᒐ.

35 ᑎᑭᑦᒐᒪ ᐃᑦᓂᒃ ᐊᑭᑦᑐᒃᑎᓐᓗᒍ ᐊᑖᑖᒥᓄᑦ, ᐹᓂᒃᓗ ᐊᓈᓈᒥᓄᑦ, ᐅᒃᑯᐊᑦᓗ ᓴᑭᒥᓄᑦ:

36 ᐃᓄᒃᓗ ᐅᒥᒋᒃᐅᓯᒪᒃᐳᒃ ᐃᒃᓗᒥᐅᒃᑎᒥᓄᑦ.

37 ᑖᒪᓈ ᐊᑖᑖᒥᓂᒃ ᐊᓈᓈᒥᓂᒃᓗᓕᑦ ᐆᓐᓂᒪᓂᒃ ᓂᒃᓕᖕᓂᒃᓴᒃ ᐃᓛᒃᑦᓂᐊᖕᒋᓛᒃ ᐆᓐᓂᒪᓂᒃ: ᐃᑦᓂᒥᓂᒃᓗ ᐹᓂᒥᓂᒃᓗ ᐆᓐᓂᒪᓂᒃ ᓂᒃᓕᖕᓂᒃᓴᒃ ᐃᓛᒃᑦᓂᐊᖕᒋᓛᒃ ᐆᓐᓂᒪᓂᒃ.

38 ᓯᓂᖕᒐᓯᓕᒃᓴᒥᓂᒃᓗ (ᒃᐱᐊᓗᑎᒃᓴᒥᓂᒃᓗᓐᑦ) ᑎᑯᓯᓕᒪᖕᒋᑐᒃ ᐆᓐᓂᒪᓂᒃᓗ ᒫᓕᓯᒪᖕᒋᑐᒃ, ᐃᓛᒃᑦᓂᐊᖕᒋᓛᒃ ᐆᓐᓂᒪᓂᒃ.

39 ᐃᓄᓯᖕᒥᓂᒃ ᓈᒃᓐᒃᑐᑉ (ᐃᓘᓕᓯᒃᑐᑉ) ᐊᓯᐅᓐᓯᓯᒪᒃᑉ; ᐃᓄᓯᖕᒥᓂᒃᓗ ᐊᓯᐅᓐᓯᓯᑉ ᐆᓐᓂᖕᒐ ᐱᓐᓗᖕᒐ ᓈᒃᓐᓯᒪᒃᑉ.

40 ᐃᓕᑉᓯᖕᓂᒃ ᐃᓛᓕᐅᒃᑐᑉ ᐃᓛᓕᐅᓇᓐᖕᒐ, ᐆᓐᓂᒪᓂᒃᓗ ᐃᓛᓕᐅᒃᑐᑉ ᑎᓕᓐᓯᓯᒃ ᐆᓐᓂᒪᓂᒃ ᐃᓛᓕᐅᓇᓐᓂ.

41 ᓂᓛᐅᑏᓯᒥᒃ ᐃᓛᓕᐅᒃᑐᒃ ᓂᓛᐅᑏᓯᑉ ᐊᑎᖕᒐᓂᓛᐅᑏᓯᑦ ᐊᑭᓕᒃᑦᐅᓯᒪᒃᐳᒃ; ᐃᓱᐊᒃᑐᒥᒃᑐ ᐃᓛᓕᐅᒃᑐᒃ ᐃᓱᐊᒃᑐᑉ ᐊᑎᖕᒐᓂ ᐃᓱᐊᒃᑐᑦᑕ ᐊᑭᓕᒃᑦᐅᓯᒪᒃᐳᒃ.

42 ᐆᑯᐊᐊᒃᑐᐃᓗ ᐃᓛᖕᒐᓂᒃ ᐃᒥᒃᑎᑦᓯᓯᒃ ᐃᒪᖕᒥᒃ

ᓂᒃᓕᖅᓈᒃᑐᒥᒃ ᑲᓐᓗᑎᐅᑉ ᐃᒪᖅᓵᓂᒃ, ᐃᓕᓂᐊᒃᑎᐅᑉ ᐊᑎᖅ
ᓵᓂ, (ᐃᓕᓂᐊᒃᑎᐅᖅᒪᑦ) ᐃᓛᓕ ᐅᒃᐅᑎᓛᑉᓯ, ᐊᑭᓕᒃᑦ
ᐅᑦᓯᐊᓯᒫᒃᐳᒃ.

ᐊᒃᓗᑦ ᐃᓚᖅᑭᑦ XI.

1 ᕿᑉᓱᒪᓂ ᑭᓯᓯᑉ ᐱᑦᑯᒃᐳᓂ ᐃᓕᓂᐊᒃᑎᒥᓄᑦ ᑎᓕᓐ
ᒪᐅᑑᒃᑐᓄᑦ ᒫᒍᖅᓄᓗ ᓈᒫᒥᑭᑦ, ᑭᒃᓵᖅᓵᑦ ᐊᐅᓐᓛᒃᐳᒃ ᐊᓇ
ᐅᒃᑑᐃᓐᓯᓗᓂ ᐅᒃᓛᒃᐳᒃᑐᐳᒃ ᐃᒃᓗᒫᓯᒃᑭᐊᖅᑭᓂ.

2 ᒍᐊᓂᓯᓕ ᐅᑐᓯᑉ ᐱᓂᐊᑦᓂᖅᓵᓂᒃ ᑑᓴᑦᒥ ᐸᖅᓈᓂᖅ
ᓯᒪᕕᖅᒥᓐᓗᓂ, ᐃᓕᓂᐊᒃᑎᒥᓂᒃ ᒫᒍᖅᓂᒃ ᑎᓕᒃᓯᐅᒃ.

3 ᐊᐱᓇᐅᑯᓐᓗᒍ, ᑖᒪᓈᐅᕕᑦ ᑎᑭᑑᓴᒃ ᐊᓯᖅᓂᒃᓗᓂᑦ
ᓂᓇᐅᑭᐅᒃᓴᒃᑲᒃᐱᑦ ?

4 ᑭᓯᓯᑉ ᑭᐅᑉᒃ ᐅᒃᐅᑎᓐᓗᑭᒃᓗ, ᒍᐊᓂᓯ ᐅᒃᐅᑎᐅᒃ
ᐅᒃᑎᑯ ᑎᒃᑯᐅᑉᐸᑎᖅᓂᒃ ᑑᓴᒃᑖᑉᐸᑎᖅᓂᒃᓗ :

5 ᑖᐊᑑᖅᑭᑑᑦ ᑖᐅᑑᓕᒃᐳᑦ, ᑑᓯᐊᒃᑑᓗ ᐱᓯᓕᒃᐳᑦ, ᐸᒃᑎᑦ
ᐸᒃᑎᓯᖅᓂᖅᐳᑦ, ᑑᓴᖅᑭᑑᑦ ᑑᓴᓕᒃᐳᑦ ᑐᑯᖅᐊᓐᓗ ᐅᒪᒃᑎᑦ
ᐅᑑᑦ, ᐊᒃᓗᓐᓗ ᐅᒃᐅᑦᓴᐅᑦ ᐅᒃᐅᑦᓯᓂᒃ ᑑᓴᖅᓈᒃᑑᓂᒃ.

6 ᓂᑯᒃᓴᒪᓇᒃᐳᑦᓗ, ᓯᓈᐅᖅᓵᓐᑎᒃᑭᑑᒃ ᐆᐊᒪᓂᒃ.

7 ᐆᑎᖅᒥᓂᒃ, ᑭᓯᓯ ᐅᒃᓕᒃᐳᒃ ᐃᓈᖅᓈᑦ ᒍᐊᓂᓯᒥ
ᐃᓄᒃᑭᑑᒧᑦ ᓱᓈ ᑎᑯᐳᒃᑐᒃᐱᓯᐅᒃ ? ᐃᕕᒃᑖᒃ ᐊᓄᓇᑉ ᐊᐅ
ᓛᖅᓵ (ᓱᓈᑑᐃᓈᖅᒧᑦ) ?

8 ᓱᓈᓕ ᑎᑯᐳᒃᑐᒃᐱᓯᐅᒃ ? ᐃᓄᒃ ᐊᓄᑦᓯᐊᓇᒃᑐᒃ ᑎ
ᓯᒪᕕᓯᐅᒃ ? ᑎᑯᐃᑦ, ᐊᓄᑦᓯᐊᓇᒃᑑᑦ ᐊᖅᑭᑦᑲᒃᓵᑦ ᐃᒃᓗ
ᓵᓐᓂᓯᖅᐅᑑᑦ.

9 ᓲᓈᒥᒃ ᐃᓐᓯᑎᕐᑲᒃᑭᓯ, ᓂᓛᐅᑏᓐᓯᒃ ᑎᑯᓐᓯᒪᕕᓯᐅᒃ? ᐃᓛ ᐅᑲᐅᑎᓐᓛᑉᓯ, ᓂᓛᐅᑏᓐᓯᒥᑦ ᐋᖏᓂᒃᓴᐅᓐᓯᒃ.

10 ᑖᒪᓈᐅᖕᒪᑦ, ᐋᒃᓗᑦ ᐅᑲᐅᓯᓇᓴᖕᒋᑦ, ᑎᑯᐃᑦ, ᑭᓐᓴᑦ ᓯᐅᓂᖕᓄᑦ ᑎᓕᓐᑦ, ᐋᒃᑯᑎᒃᓴᖕᓂᒃ ᓯᐅᓂᖕᓂ ᐋᑭᒃᓯᐃᓐᓴᒃᓴᒃ.

11 ᐃᓛᓕ ᐅᑲᐅᑎᓐᓛᑉᓯ, ᐋᕐᓂᓐᓂᑦ ᐃᕐᕝᐋᖕᒍᓐᓯᒃᑲᖕᒋᓛᒃ ᒍᐋᓂᓯᒥᑦ ᑖᑉᑎᑎᓇᓐᓯᒥᒃ ᐋᖏᓂᒃᓴᐅᓐᓯᒥᒃ: ᒥᑭᓂᒃᓕ ᒍᑎᑉ ᐋᑎᓂᐅᕕᖕᒐᓂ ᐋᖏᓂᒃᓴᐅᐅᒃ ᑖᑉᓯᒍᓈᓴᑦ.

12 ᒍᐋᓂᓯᑉᓕ ᑖᑉᑎᑎᓇᓐᑉ ᐆᑉᓗᖕᒋᑦ ᑭᖕᒍᓂᖕᒐᑎᒍᑦ ᓲᓕ ᑖᒃᑑᖕᒐ (ᑎᑭᓄᓗᒍ) ᐋᑎᓂᐅᕕᒃ ᑭᓛᖕᒥᑦᑐᒃ ᐋᒃᓯᓲᑦᓴᐅᑐᒃ, ᑖᑉᓯᒥᖕᒐᓗ ᐋᒃᓯᓲᑦᓱᓐᓛᑦ (ᐋᒃᓯᓲᑦᓗᑎᒃ) ᐱᒋᓐᑦ.

13 ᐱᕐᑯᓱᑦ ᓂᓛᐅᑏᓐᓛᓗ ᐃᓗᓈᑎᒃ ᓂᓛᐅᑦᓯᓛᐅᖕᒥᑦ ᒍᐋᓂᓯ ᑎᑭᓄᓗᒍ.

14 ᑖᒪᓈᓗ ᐅᒃᐱᓇᓐᓯᒪᒍᑉᓯᐅᒃ: ᑎᒐ ᐃᓐᐋᓯ, ᑎᑭᑑᒃᓴᒃ.

15 ᑑᓴᖕᒐᓂᒃ ᓯᐅᑎᓕᒃ, ᐋᑦᑐ ᑑᓴᒃᓕ.

16 ᐃᓈᐃᓕ ᐆᒃᑯᐋ ᑭᓈᒍᑦ ᐋᓄᓱᐅᑎᑖᒃᓴᓇᐊᒃᒐ; ᑲᑲᓛᒃ ᐋᓄᓱᒋᐅᑦ ᐃᒃᓗᐃᑦ ᐋᑯᓂᖕᒐᓂ ᐃᒃᓯᐊᓐᓛᑦ, ᓂᑉᓕᐅᑦᓱᑲᒃᑑᒃᓗ ᐱᖕᒍᐋᑲᒃᑎᒥᓈᑦ,

17 ᐅᑲᑦᓗᑎᒃᓗ, ᓂᑉᓴᐅᓯᓴᒃᕕᒋᓛᐅᒃᑖᑉᓯ, ᑖᓇᓯᓯᐅᓛᑦᑐᑦᓴᖕᒋᑦᓯ, ᐆᒃᒍᐋᓇᓛᐅᒃᐳᒍᑦ, ᑭᒃᓴᓯᒪᖕᒋᑦᓯ.

18 ᒍᐋᓂᓯ ᑎᑭᑑᒃ ᓂᓇᓈᓂᓗ ᐃᒥᖕᒋᓛᒃ, ᐅᑲᒃᐳᑦᓗ, ᓲᑦᓂᓯᐅᓴᑑᒥᒃ ᐋᓂᖕᓂᑦᑲᒃᐳᒃ.

19 ᐃᓄᑉ ᐃᑦᓂᖕᒐ ᑎᑭᓯᒪᐅᒃ ᓂᓇᓐᓛᖕᒥᓗ ᐃᒥᓐᓛᖕᒥᓗ, ᐅᑲᒃᐳᑦᓗ, ᑎᑯᐃᑦ, ᐆᓈ ᓂᓇᑉᓇᒃᑖᒃ, ᑖᐅᖕᒥᓗ ᐃᑉᑎᖕᒐᓂᒃ ᐃᒥᒃᑉᓇᒃᑖᒃ, ᑖᑉᓕᑲᓂᓗ ᐋᓇᒃᑉᓕᓲᓗ ᐃᓛᓈᓇᐅᖕᒐᑦ!

(ᑰᑎᑉᓗ) ᐃᓕᓯᒫᓂᖕᒑ ᐃᓴᓗᐋᓇᓗᐅᑦᔭᓇᐋᑲᒃᑐᒃ ᐱᓂᐋᖕᒋᓂᖕᒥᓄᑦ.

20 ᑎᒑ ᐃᒃᓗᒑᓯᒃᓈᑦ (ᐃᓄᖕᒋᑦ) ᐹᓯᓕᒃᐯᑦ ᑖᑦᒪᓄᒃᑐᓕᐊᒋᓂᒃᐹᓇᑦᐅᒃᑖᓂ, ᑲᑭᐋᑦᐅᖕᒋᒥᑦ.

21 ᑲᐱᐋᓄᒥᒃ, ᑯᓂᓯᓐ! ᑲᐱᐋᓄᒥᒃ, ᐱᑦᓴᑦ! ᕿᓯᓯᒥᓗ ᕿᑐᓂᒥᓗ ᕿᒥᑐᓂᒃ ᑖᑦᒪᓄᒃᑐᓂᒃ ᐱᓇᒃᑲᑦᐅᒃᐸᑦ ᓱᖕᓗ ᐃᓕᑉᓱᖕᓂ, ᓄᑦᐅᖕᒋᑐᒥ ᐳᒃᕿᔭᑐᐃᓄᑦᓂᒃ ᐋᓄᕐᑲᕐᓗᑎᒃ ᐋᖕᓇᓕᐅᓂᓐᓗᑎᒃ ᑲᑭᐋᓕᕐᑲᔭᑦᐅᒃᑐᑦ.

22 ᐅᑲᐅᑎᓐᐸᓯᓕ, ᕿᓯᓯᓗ ᕿᑐᓂᓗ ᐃᒃᑐᒑᓴᑦ ᐱᑦᑕᒃᑖᐊᓂᑭᓂᒃᓴᐅᓇᒫᒃᑐᑦ ᐃᓕᐸᓯᖕᓂᑦ ᐆᐸᑐᒃᓴᒥ ᐃᕐᑲᒃᑐᐃᐊᖕᒥ.

23 ᐃᒃᐊᓕ, ᑲᐱᕐᓂᐅᒪ, ᑲᖕᐋᑖᒃᑎᑖᐅᓂᐋᒃᑭᑦ ᑭᑦᑎᑭᓐᓗᒍ? ᓵᒪᖕᒑ ᑐᓂᖕᒑᓇᐊᖕᒍᑦ ᐋᓕᒃᑐᒃᑖᐅᓇᒫᒃᐳᑎᑦᓱᑐᒫᒥ ᕿᒪᒃ ᐋᖕᒋᑎᒋᓇᓂᒃ ᑖᑦᒪᓄᒃᑐᑲᑦᐅᒃᐸᑦ ᓱᖕᓗ ᐃᓕᑉᓱᖕᓂ, ᓱᓕ ᐆᐸᓗᒥ ᐋᓯᓯᒃᑖᐅᕿᓕᓄᔭᑦᐅᒃᑐᑦ.

24 ᐅᑲᐅᑎᓐᐸᓯᓕ, ᓱᑐᒫᒥᐅᑦ ᓄᓄᖕᒑᑦ ᐱᑦᑕᒃᑖᐅᓂᒃᓴᐅᓇᒫᒃᐳᒃ ᐃᓕᖕᓂᑦ ᐆᐸᓗᒃᓴᒥ ᐃᕐᑲᒃᑐᐃᐊᖕᒥ.

25 ᕿᐸᓱᒫᓂ ᒋᓱᓯ ᐅᑲᓕᒃᐳᒃ, ᐋᑖᑖᒃ, ᑭᑦᖕᒥᒃ ᓄᓄᒥᒃᐋᑎᓂᐅᓇᑎᑦ, ᓄᑯᓇᐸᒋᑦ, ᐃᓕᓯᒫᓇᓄᑦ ᓯᑦᑐᓇᓄᓗ ᑖᒪᒃᑯᐋᖕᒋᑰᓇᑎᒋᒃᐊᒋᑦ, ᓄᑦᑖᒃᑐᑎᑐᓄᑦ ᓂᓗᓇᖕᕐᓇᑎᓇᑎᒋᒃᐊᒋᑦ.

26 ᐃᑦ, ᐋᑖᑖᒃ, ᕿᒪᒃ ᓵᖕᓂ ᐃᓴᓗᐋᒃᑯᑦᐅᑦᔭᐊᐅᒃ.

27 ᐃᓗᓄᑎᒃ ᐋᑖᑖᑉ ᑐᓂᑦᐅᒃᐯᑦ ᐆᐸᒪᓄᑦ: ᐃᕐᓂᕐᒥᒃᐃᓕᑦᔭᓯᓇᒃᖕᒋᑦᑲᒃ, ᐋᑖᑖᑉ ᑭᓯᒥ ᐃᓕᑦᓇᐸᑦ, ᐋᑖᑖᒥᒃᐃᓕᑦᔭᓯᓇᒃᖕᒋᓂᐅᒃ, ᐃᕐᓂᑐᑉ ᑭᓯᒥ, ᐃᕐᓂᑐᑉᓗ ᓂᓗᐸᖕᕐᓇᑎᐸᑎᒋᒃᐊᒋᑦᑐᓇᑎᑦᓱᒫᔭᖕᒋᑦ ᐃᓕᑦᓇᐸᑦ.

28 ᑭᒋᑦᓯ ᐆᐊᓐᒪᓄᑦ, ᐃᓗᓈᓯ ᐋᓱᑦᓕᒃᑐᓯ ᑲᐱᐊᓱᒃᑲᓯᑦᓯᓗ, ᓈᑯᒃᓯᑎᑦᓯᒫᓐᑉᓯ.

29 ᓈᖕᒪᐅᑦᑦ ᐃᓕᑉᓯᖕᓄᑦ ᐱᓯᐆᒃ, ᐃᓕᓂᐋᒃᑲᒋᓐᓗᖕᒫᓗ; ᑭᓐᓄᐃᓈᒫ ᐱᐆᐊᓐᓂᐊᓐᑦᖕᒪᓗ ᐅᒪᑎᒪᓂ: ᑎᒫ ᒥᖕᒍᐃᖕᓯᖕᑲᒃᑳᓯᓂᐋᒃᐳᓯ ᑦᓂᑉᓯᖕᓄᑦ.

30 ᓈᖕᒪᐅᑦᑦ ᐃᓴᓯᐋᖕᒪᑦ, ᓈᖕᒪᒫᑦᓗ ᐅᑭᐳᒃ.

ᐋᒃᓗᑦ ᐃᓛᖕᒋᑦ XII.

1 ᑭᑉᓯᒪᓂ ᒋᓯᓯᑉ ᐱᑭᖕᑐᑦ ᓂᐋᒃᐅᑦᑲᒃᓴᑦ ᐋᑉᑯᑎᒋᕐᑦ ᓘᑉᑎᒥ; ᐃᓕᓂᐋᒃᑎᖕᒋᓐᓗ ᑲᓕᑦᒥᒃ, ᓱᓗᑭᓂᖕᓂᒃ ᓄᓱᒃᑐᑦ, ᓂᓇᓐᓗᑎᒃᓗ.

2 ᐆᓇᓯᓕ, ᑖᒪᓈ ᑎᑯᒫᒥᑦᓱᒃ, ᐅᑲᐅᑎᓐᑦ, ᑎᑯᐃᑦ, ᐃᓕᓂᐋᒃᑎᑎᑦ ᓵᑉᑎᒥ ᐱᐆᒃᓴᐅᖕᒋᑐᒥᒃ ᐱᓂᐋᒃᐳᑦ.

3 ᐅᑲᐅᑎᕐᓕ, ᐋᑐᐋᖕᓯᓛᐅᖕᒋᓛᓯ ᐆᐃᑎᑉ ᐃᓕᐅᑦᖕᒫᓂᒃ, ᑲᓕᑦᒥ, ᐃᓛᖕᒋᓐᓗ;

4 ᒍᑎᑉ ᐃᒃᓗᖕᒫᓄᑦ ᐃᑎᑦᒥ, ᓂᐋᒃᑲᓕᑦ ᑖᑯᑦᒃᓴᑦᓂᓇᕐᑦ, ᓂᑦᓇᓐᓗᒋᑦ ᐱᑦᑯᑦᐅᖕᒋᒫᓗᐋᑦᒥ, ᐃᓛᖕᒋᓐᓗᓄᑦ, ᐋᓇᐅᒃᑐᐃᓐᑦ ᑭᓯᒥᒃ?

5 ᐱᑦᑯᐅᓂᓗᓄᑦ ᐋᑐᐋᖕᓯᓛᐅᖕᒋᓛᓯ, ᐋᓇᐅᒃᑐᐃᓐᑦ ᓴᑉᑎᐅᒫᓗᐋᒃᑎᓐᓗᒍ ᐋᓇᐅᒃᑐᐃᓐᐅᐱᒃᑦᖕᒥ ᓴᑉᑎᒥᒃ ᓱᓐᒃᓯᑦᓂᖕᓂᒃ, ᐸᓯᐅᐅᐅᑎᒃᓗ?

6 ᐅᑲᐅᑉᑉᓯᓕ, ᑖᒪᓄᑐᑲᒃᐳᒃ ᐋᓇᐅᒃᑐᐃᓐᐅᐱᒃᑦᖕᒥᑦ ᐋᖕᒋᓐᒃᓴᐅᓐᒥᒃ.

7 ᑖᒪᓈᓕ ᑲᐅᓇᒪᒍᑉᓯᐅᒃ ᓱᓈᐅᖕᒪᖕᒫᑦ, ᓈᑉᑭᓂᖕᓂᒃ

ᐱᓯᒪᓐᑦ, ᑑᓂᓗᒍᑎᑦ ᐱᓈᒋᑦ, ᐹᓯᒃᓴᐅᖕᒋᑦ ᐹᓯᒃᓴᑦᓱᐅᖕᒋᓐᓯ.

8 ᐃᓄᑉ ᐃᑦᓂᖕᒫ ᓵᐹᑎᒥᒃ ᐊᑎᓂᐅᖕᒪᑦ.

9 ᑖᒃᓐᖕᒫᓗ ᐊᐅᓐᓱᑦᒥ, ᐊᓇᐅᒃᑑᐃᓗᐊᖕᒫᓄᑦ ᐃᑎᖅᐳᒃ.

10 ᑎᑯᐃᓗ, ᐃᓄᒃᑲᐳᒃ ᑖᒃᓐᓂ ᐊᒫᓕᖕᒥᒃ ᐃᒃᓗᖕᒫᓂᒃ ᑐᑯᖕ. ᐊᓱᓂᒃ ᕿᑐᓕᖕᒫᓱᓂᒃ. ᐊᐱᖅᓱᒃᐹᓗ, ᐅᑲᑦᓗᑎᒃ, ᓵᐹᑎᐅᑎᓐᓗᒍ ᐃᓄᓕᒃᑭᓴᓇᐊᒃ ᐃᓵᓱᐊᒃᑲ? ᐹᓯᑎᒃᓴᒃᓯᐅᑦᓗᑎᒃ ᑖᐸᓯᒧᖕᒫᓐᓯ.

11 ᐅᑲᐅᑎᕝᕙᓕ, ᓂᓐᓕᐸᓯ ᑭᑦᓱᑖᓕᖕᒥᒃ (ᓄᒃᑖᐅᑖᒃᑖᓕᖕᒥᒃ) ᐊᑖᐅᑦᓯᒥᒃ ᐱᖅᑲᒃᑐᑉ, ᐆᓈ ᐃᑎᖅᓴᒧᑦ ᑲᑎᒃᐸᑦ ᓵᐹᑎᒥ, ᑎᒍᓈᒍ, ᑲᒃᐃᖅᑎᓈᓱᐊᖕᒋᓐᓯ?

12 ᑳᓄᒃ ᑎᓵ ᐊᖕᒋᑎᒋᓯᒥᒃ ᐃᓄᒃ ᑭᑦᓱᑖᓕᖕᒥᒃ (ᓄᒃᑖᐅᐅᑖᒃᑐᒥᑦ) ᐃᓂᓕᓈᖕᓂᒃᓴᐅᖕᒋᓐᓯᒃ! ᑖᒪᓈ ᐱᓐᓗᒍ ᐊᓯᖕᒋᑐᓕᐊᒃ ᓵᐹᑎᒥ ᐃᓱᓱᐃᖕᒋᓐᓯᒃ.

13 ᑎᓵ ᐃᓄᒃ ᑖᒪᓈ ᐅᑲᐅᑎᓐᑦ, ᐊᑖᑎᑦ ᐃᓵᒋᑦ ᐃᓵᒃᐯᓗ; ᐊᑭᒃᑖᐅᓕᒃᑐᓗ ᐃᒃᓗᖕᒋᑎᑐᑦ ᐃᓕᓐᓗᑎᒃ.

14 ᑳᓇᓱᓕ ᐊᓂᑉᑦ, ᐅᑲᑦᑲᑎᒋᓗᑎᒃᓗ, ᐃᓕᐅᓇᐊᒃᑲᑦ ᓂᑦᒥᓂᒃ ᑐᑯᑦᓱᒪᓐᓗᒍ.

15 ᒋᓱᓱᐸᓕ ᑖᒪᓈ ᑲᐅᓐᒪᒫᒥᐅᒃ ᑖᒃᓐᖕᒋᑦ ᐊᐅᓐᓂᒃᐳᒃ ᐆᓄᒃᑐᒃᓈᓗ ᒪᓕᒃᐸᑦ; ᐃᓗᓈᑎᒃ ᐊᒃᐯᑦ.

16 ᐃᓂᖅᑎᖅᐯᓗ ᐅᑲᐅᑖᐅᓯᒪᓈᓂ ᐃᓄᖕᓄᑦ:

17 ᓂᓈᐅᑦᓯᓕᒃᑯᓐᓗᒋᑦ ᓂᓈᐊᑏᓯᑉ ᐃᓱᐊᓯᑉ ᐅᑲᐅᓯᖕᒋᑦ, ᐅᑲᖕᒪᑦ,

18 ᑎᑯᐃᑦ, ᑭᑦᒫᑦ ᐊᓂᓇᓈᐅᒃᑖᑦ; ᓂᒃᓕᒋᑦᓱᑦᓗ ᑖᒪᓈᑦᓂᒫ ᑯᐊᐊᒋᑦᓱᖕᒫ: ᐊᓂᑦᓂᒪᓂᒃ ᐃᓕᓐᓱᐊᒋᓯᒪᓐᑦ, ᓂᓗᓱᑦᓱᐅᒃᑲᓈᐊᒋᓂᐊᒃᐯᑦ ᐃᑦᑲᒃᑐᐃᓂᑦᒥᒃ.

19 ᐃᓐᓯᕐᒪᓈᓂᓗ, ᑲᒍᓐᓛᕐᓂᐊᖅᑭᓛᒃ; ᓂᐸᐱᖅᒐᓗ ᑑᓴᒃᑯᐊᓂᐊᖅᑭᓛᒃ ᐃᒃᑐᐃᑦ ᐊᑯᓂᖅᒐᓂ.

20 ᐃᕕᒃᑭᒃ ᓱᓐᓗᓕᒃ ᓈᕕᒃᓯᒪᔪᒃ ᓱᑯᒥᒪᓕᓂᐊᖅᑭᓛ, ᒪᓂᒃᓗ ᐊᐅᒪᓕᒃ ᑲᒥᓂᐊᖅᑭᓛ, ᐃᓴᓱᐊᕐᓂᒃ ᐊᔪᒐᒃᖅᑭᑎᓕᒃᑲᕐᓈᒍ.

21 ᐊᑎᖅᑭᓐᓗ ᓂᓗᔪᑦ ᓂᓇᐅᑭᓂᐊᒃᑉᑦ.

22 ᑎᒐ ᐊᓂᖅᓂᑲᓗᒃᑐᒥᒃ ᑑᐅᑑᖅᑭᑐᒥᒃ ᐅᑲᓯᖅᓈᖅᑭᑐᒥᒃᓗ ᑑᑉᓱᒧᖅᒐ ᐊᑦᓯᕗᑦ: ᐊᑭᒃᓗᒍᓗ, ᐃᓄᒃ ᐅᑲᓯᖅᓈᖅᑭᑐᒃ ᑑᐅᑐᖅᑭᑐᓗ ᐅᑲᓕᒃᑎᑉ ᑑᐅᑐᓕᒃᑎᓐᓗᒍᓗ.

23 ᐃᓄᑭᐊᒃᑐᒃᓇᓕ ᑑᑦᒥᓂᐊᒃᑐᑦ, ᐅᑲᑦᓗᑎᒃᓗ, ᑑᒪᓈᒐᕕᑎᑉ ᐃᑦᓂᓇᑦ?

24 ᓴᓇᓱᓕ ᑑᒪᓈ ᑑᓴᑦᒥᑦᔪᒃ, ᐅᑲᒃᑐᑦ ᐃᓄᑉ ᐅᒪᐊᓂᖅᓂᓗᒃᑐᑦ ᐊᓂᑎᐯᑦ, ᐱᐃᓐᓯᑉᑉ ᐊᓂᑦᓂᑦᓗᒃᑐᑦ ᐊᖅᑭᑐᒃᑭᖅᒐᓄᑦ (ᑭᓯᐊᓄᑦ).

25 ᑭᓯᓯᑉ ᐃᓱᒪᖅᑭᑦ ᑲᐅᐳᒪᒐᒥᑭᑦ, ᐅᑲᐅᑎᐯᑦ, ᐊᖅᑭᑲᐅᕕᑦ ᓂᓐᓕᐃᑦ ᐃᖅᒥᓄᑦ ᐃᓛᒋᔪᖅᓂᖅᑐᑦ ᓄᖅᒍᓂᐊᒃᑐᑦ; ᐃᒃᓗᒐᓴᓗ ᐃᒃᓗᓗᓂᑦ ᓂᓐᓕᐃᑦ ᐃᖅᒥᓄᑦ ᐃᓛᒋᔪᖅᓂᖅᑐᑦ ᓄᖅᒍᔪᖅᓂᖅᑐᑦ;

26 ᓵᑦᓈᓯᑉ ᓵᑦᓈᓯᐅᑲᑎᓂ ᐊᓂᑎᒍᓂᐅᒃ, ᐃᖅᒥᓄᑦ ᑏᒪᒃ ᐊᑭᑦᑐᒃᑐᒃ; ᑲᓄᒃᓕ ᐊᖅᑭᓯᑲᒃᑭᕕᖅᒐ ᓱᑯᓯᖅᑭᓈᓴᒃᑲᒃ?

27 ᐆᑑᖅᒐᓗ ᑎᒐ ᐊᓂᖅᓂᑲᒃᑐᑦ ᐊᓂᑎᒍᑉᑭᑦ ᐱᐃᓐᓯᑉᑉᐱᑯᑦ, ᑭᓈᑯᑦ ᐃᑦᓂᑉᓯ ᐊᓂᑎᐯᑦ? ᑑᒪᓈ ᐱᓐᓗᒍ ᐃᑦᑲᒃᑎᒋᔪᒪᒃᑉᓯ.

28 ᐆᑑᖅᒐᓕ ᒍᑎᑉ ᐊᓂᑦᓂᖅᒐᒍᑦ ᐊᓂᖅᓂᑲᒃᑐᑦ ᐊᓂᑎᒍᑉᑭᑦ, ᒍᑎᑉ ᐊᑎᓂᐅᕕᖅᑭᑦ ᑎᒐ ᑎᑭᓯᒪᓐᓯ.

29 ᑳᓄᒃᓗᓃᑦ ᓱᑉᒃᑉ ᐃᒃᓗᖕᒫᓄᑦ ᐃᓄᒃ ᐃᑎᕐᒥᒃᑲᒃ, ᐱᕐᑯᑎᖕᒋᓂᒃᓗ ᐋᒃᒫᕐᓗᒍ, ᓱᑉᒃᕐᒃ ᑭᓛᒃᓱᒃᑳᑉᓂᐅᒃ ᑭᓯᐊᓂ ᑭᖕᒍᓂᖕᒫᒍᑦ ᑎᒫ ᐃᒃᓗᖕᒋᑦ ᐱᕐᑯᑎᑦᖕᒋᑦ ᐋᒃᒫᕐᓂᑉᐅᓇᓂ ᐋᒃᐯᑦ.

30 ᐆᕙᒪᓂᒃ ᐃᓛᒃᑉᒪᖕᒋᑉᐊᑦ ᐋᑭᕐᑲᒃᑉᐊᖕᒫ ; ᑲᑉᒃᓱᐃᑲᒃ ᑎᒋᖕᒋᑦᕐᓗ ᐋᕕᒃᓱᕗᒃ.

31 ᑖᒪᓈ ᐱᕙᓗᒍ ᐅᑲᐅᑎᕙᑉᓯ, ᐃᓄᐃᑦ ᐋᕙᖕᓂᖕᒋᑦ ᒥᑦᐅᑎᑲᕐᓂᖕᒋᓄᓗ ᐃᓗᓈᑎᒃ ᐃᓱᒪᒋᑉᐅᕙᖕᓂᕗᒪᒃᑉᑦ; ᐋᓂᖕᓂᒥᒃᓗ ᐋᕙᖕᒋᓂᖕᒥᒃ ᐃᓄᐃᑦ ᒥᑦᐅᑎᑲᕐᓂᖕᒋᑦ ᐃᓱᒪᒋᑉᐅᕙᖕᓂᕗᒪᒃᑉᑦ ᐅᕙᖕᓂᕐᓂᐊᑦᑉᐅᖕᒋᓕᑦ.

32 ᐃᓄᑉᓗ ᐃᕐᓂᖕᒫᓂᒃ ᐅᑲᐅᑎᑲᓗᑲᒃ, ᐃᓱᒪᒋᑉᐅᕙᖕᓂᕐᓂᐊᑲᒃ ; ᐋᓂᖕᓂᒥᒃᓕ ᐋᕙᖕᒋᓂᖕᒥᒃ ᐅᑲᐅᑎᑲᓗᑎᓕᒃ, ᐃᓱᒪᒋᑉᐅᕙᖕᓂᕐᓂᐊᖕᒋᓛᒃ, ᓄᓈᒥᓗᓃᑦ, ᑖᒪᓂ ᓯᓛᒥᓗᓃᑦ ᐱᕙᒪᒃᑐᒥ.

33 ᓈᐸᖕᑐᒥᒃ ᐋᕙᖕᒋᑐᒥᒃ ᐃᓕᓐᓗᒍᑉᓯ, ᐋᕙᖕᒋᑐᓂᒃ ᐸᐅᖕᒫᑲᕐᓂᐊᑲᒃ ; ᓈᐸᖕᑐᒥᒃᓕ ᐱᐅᖕᒋᑐᒥᒃ ᐃᓕᓐᓗᒍᑉᓯ, ᐱᐅᖕᒋᑐᓂᒃ ᐸᐅᖕᒫᑲᕐᓂᐊᑲᒃ : ᐸᐅᖕᒫᖕᒋᓂᒃ ᓈᐸᖕᑐᒃ ᐃᓕᓐᓗᕐᓗᐅᕗᒃ.

34 ᐃᓕᑉᓯ ᑰᒃᓗᒋᐊᖕᒍᑉᒃᑐᑦ ᐃᕙᒃᓗᖕᒋᑦ, ᐱᐅᖕᒋᑐᕙᓗᓯ, ᑲᓄᒃ ᐋᕙᖕᒋᑐᓂᒃ ᐅᑲᓗᖕᓈᒃᑭᓯ ? ᐅᒪᑎᑉ ᑎᑎᑉᕙᑎᖕᒋᓂᒃ ᑲᓇᓂᒃ ᐅᑲᓱᖕᐅᕗᒃ.

35 ᐃᓄᒃ ᐋᕙᖕᒋᑐᒃ ᐋᕙᖕᒋᑐᓂᒃ ᓵᑭᖕᑎᑉᓯᕗᒃ ᐅᒪᑎᒥ ᑎᑎᑉᕙᑎᖕᒋᓂᑦ ᐋᕙᖕᒋᑐᓂᑦ : ᐃᓄᒃᓗ ᐱᐅᖕᒋᑐᒃ ᐱᐅᖕᒋᑐᓂᒃ ᓵᑭᖕᑎᑉᓯᕗᒃ ᐅᒪᑎᒥ ᑎᑎᑉᕙᑎᖕᒋᓂᑦ ᐱᐅᖕᒋᑐᓂᑦ.

36 ᐅᑲᐅᐸᑉᓯᓗ, ᐆᑉᓗᒃᑉᒃ ᐃᑦᑲᒃᑐᐃᐊᒃ ᓂᓕᐆᑎᒃᑉᑦ

ᐃᓅᐃᑦ ᑭᐅᓐᒃᑲᐅᓐᒪᖕᒥᑦ ᐅᑲᐅᓯᓕᒫᒥᓅᑦ ᐱᐅᖕᒋᕐᑎᑦ ᐱᓐᓂᒥᑦ.

37 ᐅᑲᐅᑦᓯᑎᑦ ᒫᓕᒃᓗᒋᑦ ᐃᔅᓱᐋᑦᓂᕐᑲᑦᑕᐅᓐᒪᕐᐳᑎᑦ, ᐅᑲᐅᑦᓯᑎᓗ ᒫᓕᒃᓗᒋᑦ ᐃᑦᑲᒃᑐᒃᑕᐅᓐᒪᒃᐳᑎᑦ.

38 ᑎᒫ ᐋᒃᑲᖕᓂᒃ ᐃᓕᓯᒫᓐᑦ ᐆᓇᓱᓗ ᐃᓕᖕᒋᑦ ᑭᐅᓐᑦ, ᐆᑲᑦᓗᑎᒃᓗ, ᐋᓇᐅᒃᑑᐃᓐᒃ, ᓂᓗᓐᑰᑦᑕᒥᒃ ᑎᑯᓐᒪᐅᒍᑦ ᐃᓕᖕᓂᑦ.

39 ᑭᐅᕝᓕ ᐅᑲᐅᑎᓐᓗᒋᓗ, ᐆᒃᑯᐋᐋᓗᐃᑦ ᐋᓯᓂᐋᒃᑕᑦ ᓂᓗᓐᑰᑦᑕᒥᒃ ᑭᓐᓇᒫᐅᑦ; ᑑᑦᑭᐊᐅᓂᐋᖕᒋᓐᓕ ᓂᓐᑕᐅᑏᓐᓯᑉ ᑰᓐᓯᑉ ᓂᓗᓐᑰᑦᑕᖕᒋᑦ ᐋᓯᐋᓂᒃ;

40 ᓱᖕᓗ ᑰᓐᔅ ᐆᑉᓗᓂ ᐱᖕᒐᓱᓂ ᐆᓄᐋᓂᓗ ᐱᖕᒐᓱᓂ ᐋᒃᑲᐅᑉ ᓈᖕᒐᓂᓐᑕᐅᖕᒪᑦ; ᑏᒪᒃᑕᐅᒃ ᐃᓄᑉ ᐃᑦᓂᖕᒐ ᐆᑉᓗᓂ ᐱᖕᒐᓱᓂ ᓄᓈᐅᑉ ᐃᓗᐋᓃᑦᓱᒪᒃᐳᒃ.

41 ᓂᓂᐊᒥᐆᑦ ᐆᑉᓗᒃᓴᒥ ᐃᑦᑲᒃᑑᐃᐊᖕᒥ ᑭᖕᒍᕝᖕᒍᑲᑎᒋᑦ ᐆᒃᑯᐋ ᐃᓐᒋᓐᓗᒋᑦ ᓴᑭᓯᒪᒃᑑᑦ, ᐃᑦᑲᒃᑑᑦᓗᒋᓗ: ᒍᓈᓯᑉ ᐅᒃᑲᓂᖕᒋᑦ ᒫᓕᒃᓗᒋᑦ ᑲᑭᐋᓕᑦᑕᒥᒃ; ᑎᑯᐃᓗ, ᑖᒪᓂᑑᑲᒃᐳᒃ ᓈᓈᓯᒥᑦ ᐋᖕᒋᓂᒃᓴᐅᓐᒥᒃ.

42 ᐆᑉᓗᒃᓴᒥ ᐃᑦᑲᒃᑑᐃᐊᖕᒥ ᑭᖕᒍᕝᖕᒍᐅᑲᑎᒋᑦ ᐆᒃᑯᐋ ᐃᓐᒋᓐᓗᒋᑦ ᐋᖕᒋᑑᑲᒃᑑᑉ ᓈᓕᐊᖕᒐ ᓱᑭᓈᖕᒥᑦ ᐱᓐᒃ ᓴᑭᓯᒪᒃᐳᒃ, ᐃᑦᑲᒃᑑᑦᓗᒋᓗ: ᓈᓈᒥᑦ ᐅᖕᐋᓯᒃᑑᐋᓗᖕᒦᑑᒥᑦ ᐱᓐᒥ ᓗᓗᒍᓂᑉ ᓯᓐᑑᓂᖕᒐ ᑑᓴᓇᐋᒃᑑᑦᓗᒍ; ᑎᑯᐃᓗ, ᑖᒪᓂᑑᑲᒃᐳᒃ ᓗᓗᒍᓂᒥᑦ ᐋᖕᒋᓂᒃᓴᐅᓐᒥᒃ.

43 ᐋᓂᖕᓂᒃᓕ, ᐃᓱᐃᑦᑑᒃ ᐃᓄᖕᒥᑦ ᐋᓂᓐᒥ, ᐃᖕᒋᓂᑦᑕᖕᒃ ᐃᒧᒃᑲᖕᒋᑑᑦ, ᒥᖕᒍᐃᑦᓯᒃᑕᐋᒃᓴᒃᓯᓐᓗᓂ, ᓈᒃᓐᑦᑕᓂᓗ.

44 ᐅᑲᒃᐳᒃ ᑎᒫ, ᐃᒃᑑᒪᓐᑦ ᑭᒪᓐᑦᐅᒃᑕᒪᓐᑦ ᐆᑎᓯᒪ-

ᓗᖕᒫ ; ᑎᑭᓈᒥᐅᒃᓗ, ᐃᓄᒃᑲᖕᒋᐅᒃ, ᓵᓈᓯᒫᔪᕐᓗ, ᐱᓈᕐᓈᒃ
ᓯᒫᔪᕐᓗ, ᓈᒃᐊᒃᐸᑦ.

45 ᑎᒫ ᐃᓕᒃᐳᒃ, ᐊᓂᖕᓂᕐᒥᒃ ᐋᓯᒥᓂᒃ ᐱᖕᒫᓯᐳᒃᑐ
ᐋᑦᑕᐅᓯᖕᒥᒃᓗ ᐃᖕᒥᓂᑦ ᐋᔪᖕᓂᒃᓴᐅᔪᓂᒃ ᐃᓛᒃᓴᒃᓯᔪᓗᓂᑦ
ᐃᑎᕐᒥᒃᓗ ᑲᒃᐸᓂᑐᐋᓕᒃᐳᑦ: ᑭᖕᒍᓂᖕᒫᒍᑦ ᐃᓄᒃ ᑖᒻᓈ ᐱᐅᖕ
ᒥᓂᒃᓴᐅᓕᒃᐳᒃ ᓯᐅᓄᓕᖕᒥᑦ. ᕿᒪᒃᑖᐅᒃ ᑭᖕᒍᐸᖕᒍᒫᑎᒋᑦ ᐱᐅᖕ
ᒋᑐᒃᓵᑦ ᐆᒃᑯᐊᑐ ᐃᑦᓯᒫᓇᓐᑦ.

46 ᓱᓕ ᕿᒪᒃ ᐃᓄᒋᐊᒃᑐᒃᑦᖕᓄᑦ ᐅᑲᓛᑎᓐᓗᒍ, ᑎᑯᐃᑦ
ᐋᓈᓈᖕᒫᓗ ᑲᑦᖕᒍᑎᖕᒋᓐᓗ ᐋᖕᒍᑎᑦ ᓯᓛᑦᑕ ᓈᖕᒋᖕᐳᑦ
ᐅᑲᕐᑲᑎᒋᔪᒫᓐᓗᒍ.

47 ᑎᒫ ᐃᓛᖕᒋᑦ ᐅᑲᐅᑎᓐᑦ, ᑎᑯᐃᑦ, ᐋᓈᓕᑦ ᑲᑦᖕ
ᐆᑎᑎᓗ ᓯᓛᑦᑕ ᓈᖕᒋᖕᐳᑦ, ᐅᑲᕐᑲᑎᒋᔪᒫᓐᓗᑎᑦ.

48 ᑖᒪᑐᒥᖕᒫᓕ ᐅᑲᐅᑦᐳᓂ ᑭᐅᓐᑦ, ᑭᓈ ᐋᓈᓈᒫ
ᑭᑯᓗ ᑲᑦᖕᒍᑎᑲ?

49 ᐋᒫᓂᓗ ᐃᓵᒃᓗᒋᑦ ᐃᓕᓂᐋᒃᑎᒥᓈᑦ, ᐅᑲᒃᐳᒃ, ᑎᑯᐃᑦ
ᐋᓈᓈᒫ ᑲᑦᖕᒍᑎᑲᓗ!

50 ᐋᑦᑦᒪ ᑭᓛᖕᒥᑐᑦ ᐱᔪᒪᖕᒫᓂᒃ ᒫᓕᒃᑐᒃ, ᑖᒻᓈ
ᓈᒃᑲᓕᓐᑦᑦ, ᓈᓴᐅᒋᓐᑦᑦᓗ, ᐋᓈᓈᒋᓐᑦᑦᓗ.

ᐋᒃᓗᑦ ᐃᓛᖕᒋᑦ XIII.

1 ᐆᐸᓗᒥ ᑖᑉᓯᒫᓂ ᒋᓯᓯ ᐃᒃᓗᒥᑦ ᐋᓂᐅᒃ, ᑎᓯᒃᑐ
ᑭᒃᓕᖕᒫᓂᑦ ᐃᖕᒋᑦᓵᒃᑐᑦᓗᓂ.

2 ᐃᓄᒋᐊᒃᑐᒃᓵᓗ ᓂᓕᑉᓵᖕᒫᑦᔪᒃ, ᑎᒫ ᐅᒥᐊᒃ

ᐃᑭᐅᒃ, ᐃᖅᑭᓐᓛᖅᒥᓗ; ᐃᓄᒫᓯᒃᓵᑦ ᐃᓗᓈᑎᒃ ᑎᓯᒃᑯᑉ ᑲᒃᓕᖅᒫᓃᑎᓐᓗᑭᑦ.

3 ᓱᓈᑐᐃᓈᕐᓂᒃᓗ ᐅᑲᕐᕕᒋᕙᑦ ᐊᓐᓂᐅᓯᑎᒍᑦ, ᐅᑲᕐᓗᓂᓗ, ᑎᑯᐃᑦ ᑲᖅᒫᓱᐃᓯᒃ ᑲᖅᒫᓱᐃᓕᒃᑐᒃᐳᒃ;

4 ᑲᖅᒫᓱᐃᑎᓐᓗᒍᓗ, ᐃᓛᖅᑭᑦ ᐊᑉᑯᓯᓂᖅᒧᑦ ᑲᑎᒃᐳᑦ, ᑎᖅᒥᑦᓱᓗ ᐸᒃᑲᒪᓕᒃᐯᑦ:

5 ᐃᓛᖅᑭᓐᓗ ᒌᑦᑲᑐᒧᑦ ᓄᓈᑭᑦᑐᒧᑦ ᑲᑎᒃᐳᑦ: ᐱᓱᑲᐱᒃᐳᓗ, ᓄᓈᑭᑦᑐᑲᕐᒥᒃ:

6 ᓱᑭᓂᒃᓗ ᓂᐅᖅᒪᑦ, ᑲᓄᓕᒃᓵᒃᐳᑦ; ᐊᒫᑲᖅᑭᓈᒥᒃᓗ, ᐸᓂᓕᒃᐳᑦ.

7 ᐃᓛᖅᑭᑦ ᑲᑎᒃᐳᑦ ᐅᒃᐲᑦ ᑲᑭᓐᓛᐅᑎᓛᑦ ᐊᑯᓂᖅᒫᒍᑦ; ᐅᒃᐲᓗ ᑲᑭᓐᓛᐅᑎᓛᑦ ᐱᓱᕐᒥᒃ, ᑐᑯᐯᑦ:

8 ᐃᓛᖅᑭᓐᓕ ᑲᑎᒃᐳᑦ ᓄᓈᕐᓯᐊᓇᒃᑐᒍᑦ, ᐱᓱᕐᒃᓯᐊᒃᓵᒃᓕᒃᐳᓗ ᓱᓗᒋᓂᖅᒥᓂ ᐃᓛᖅᑭᑦ ᐊᓛᑎᑦ ᑎᓐᓕᒥᓂᒃ, ᐃᓛᖅᑭᑦ ᐊᓛᑎᑦ ᐱᖅᒫᓱᐃᓂᒃ, ᐃᓛᖅᑭᑦ ᐊᓛᑎᑦ ᑎᓐᓕᒪᐅᓱᒃᓂᒃᓗ.

9 ᑑᓵᓛᓂᒃ ᓯᐅᑎᓕᒃ, ᐊᑐ ᑑᓵᒃᓕ.

10 ᐃᓕᓂᐊᒃᑎᖅᑭᑦᓗ ᑎᑭᐸᑦ, ᐅᑲᕐᓗᑎᒃᓗ, ᓱᒃ ᐊᓐᓂᐅᓯᑎᒍᑦ ᐅᑲᕐᕕᒋᕕᑭᑦ?

11 ᑭᐅᕙᑦ ᐅᑲᐅᑎᓛᓗᒍᓗ, ᐃᓕᑉᓯ ᒍᑎᑉ ᐊᑎᓂᐅᖅᒫᑦ ᓂᓗᓈᖅᓂᖅᒫᓂᒃ ᑲᐅᓐᑎᑦᑕᐅᓯ, ᕿᑉᑯᐊᓕ ᑦᒪᑐᒥᖅᒫᑑᓂᑦᓐᕕᐅᖅᒥᓕᑦ.

12 ᐱᕐᑲᒃᑐᒃ, ᑐᓂᑦᓐᕕᐅᓂᐊᒃᐳᒃ, ᐊᒫᓱᓂᒃ ᐱᕐᑲᒃᑯᓛᓗᒍ: ᐱᕐᑲᖅᑭᑐᕐᓗ, ᐊᒃᓵᒃᑦᑕᐅᓂᐊᒃᐳᒃ ᐱᖅᒫᓂᒃ.

13 ᑦᒪᓈ ᐱᓛᓗᒍ ᐊᓐᓂᐅᓯᑎᒍᑦ ᐅᑲᕐᕕᒋᓛᒃ, ᐃᓐᓄᑦ

ᑐᐃᑦᓱᓄᑦ ᑖᐅᑦᖅᑭᒥᑦ, ᓯᐅᑎᓄᓗ ᐊᖅᒪᓱᓄᑦ ᑑᓴᖅᑭᒥᑦ ᑑᑭᓯᖅᑭᒥᑦᓗᓃᑦ.

14 ᕿᑉᑯᓄᖅᓴᓗ ᐃᕿᐊᓯᑉ ᓂᑦᐅᑎᓂᖅᑭᑦ ᓂᑦᐅᑦᓯᒪᒃᑉᑦᑐᑦ, ᐃᒥᑦᑐᑦ, ᓯᐅᑎᑉᓯᖅᓄᑦ ᑑᓴᓯᒪᒃᑉᓯ, ᑑᑭᓯᓐᓇᒍᓗᓃᑦ; ᐃᓕᑉᓯᖅᓄᓗ ᑎᑯᓱᒪᒃᑉᓯ, ᐃᓕᑦᓇᓄᒍᓗᓃᑦ:

15 ᐃᓄᐃᑦ ᐅᒃᑯᐊᑐ ᐅᒪᑎᖅᑭᑦ ᒪᖅᕿᓐᓂᖅᒥᑦ, ᓯᐅᑎᒥᓄᓗ ᑑᓴᓂᑦᓗᓐᓂᒃᑐᑦ, ᓯᒃᖅᑭᓐᓂᖅᒥᒃᓗ; ᐃᓕᒥᓄᑦ ᑎᑯᑯᓇᑦ ᓯᐅᑎᒥᓄᓗ ᑑᓴᒃᑯᓇᑭᑦ, ᐅᒪᑎᒥᓄᑦᓗ ᑑᑭᓯᑯᓇᑭᑦ, ᓴᑭᐊᒃᑯᓇᑭᑦ, ᐃᓄᓕᒃᐅᓐᓗᑎᒃ ᑐᐊᓕᓄᑦ.

16 ᓇᑯᓴᒪᓇᒃᑐᓕ ᐃᓕᓯ, ᑖᐅᑦᒃᒪᒥᒃ; ᓯᐅᑎᓯᓗ ᑑᓴᒃᒃᒪᒥᒃ.

17 ᐃᓛᓕ ᐅᒃᐅᑉᑉᓯ, ᓂᑦᐅᑎᕐᑦ ᐅᓴᓱᐊᒃᑐᓗ ᐅᓄᒃᑐᑎᑯᒃᓯ ᑎᑯᒃᓯ ᑎᑯᐊᒪᑦᐅᒃᑉᑦ, ᑎᑯᑦᐅᖅᓇᒥᓗ, ᑑᓴᒃᓯᓗ ᑑᓴᐊᒪᑦᐅᒃᑉᑦ, ᑑᓴᑦᐅᖅᓇᒥᓗ.

18 ᑎᒫ ᐊᓐᓂᐅᐊᒃ ᑑᓴᒃᓯᐅᒃ ᒃᖅᒫᓱᐃᐊᒥᒃ.

19 ᑑᓴᒃᑐᒃᒃᑉᑦ ᐅᒃᐅᑦᓯᓂᒃ ᐊᑎᓂᐅᕕᖅᒥᒃ, ᑑᑭᓯᓇᒥᓗ ᑎᒫ ᐱᐅᖅᑭᑐᑉ (ᓴᑦᓇᓯᑉ) ᐅᒃᐅᑦᓯᑦ ᐱᑐᓇᐊᒃᑐᒃᐅᑦ ᐅᒪᑎᖅᒫᓇᑦ ᒃᖅᒫᐅᑎᒥᒪᐊᑦ. ᑖᒪᓇᐅᕗᒃ ᐊᑉᑯᓯᓂᑦᐅᑉ ᓯᓂᐊᓇᑦᒃᖅᒫᐅᑎᒥᒪᐊᒃ.

20 ᒃᖅᒫᐅᑎᒥᒪᐊᒃ ᕿᖅᑐᒧᑦ, ᐃᕙᐊᑭᑐᒧᑦ, ᑖᒪᓇᐅᕗᒃ ᐅᒃᐅᑦᓯᓂᒃ ᑑᓴᒃᑐᒃ, ᑯᕕᐊᓱᒃᓗᓂᓗ ᑖᒪᒃᑯᓂᖅᒫ ᐃᓛᓕ ᐅᒃᓴᒃᑐᒃ.

21 ᐊᒫᒃᖅᒥᓇᒥᓕ ᐃᓗᒥᓂ, ᓇᒃᑭᒪᑦᓂᕗᒃ, ᒃᐱᐊᓇᒃᑐᒃᓯᒥᒃ, ᒃᓕᑦᖅᒫᑦ ᐆᓇᖅᒥᒃᓕᒃᑐᒃᓕᑦᖅᒫᓗᓃᑦ ᐅᒃᐅᑦᓯᒃ ᐱᓕᒥ ᓯᓇᐅᖅᓴᓇᓕᒃᐅᒃ.

22 ᐅ
ᑖᓇᐅᕗᒃ
ᓂᖅᒫᓂᒃ,
ᐃᐱᑎᐅᑦ,
23 ᓇ
ᓂᒃ ᑑᓴ
ᑦᓕᖅᓂᒃ,
ᖅᒫᓱᐃᓂ
24 ᐊᓇ
ᑖᐅᑉ (
ᓇᖅᓂᒃ ᒃ
25 ᐃᓇ
ᖅᒫᓱᐃᑐᒃ
ᖅᒥᓗ.
26 ᐱᓯᖅ
ᑦᑐᒃᑐᑖᐅᒃ
27 ᒋᓇᑭ
ᖅᑭᓯᒃᒃ ᒃᖅ
ᐱᖅᓇᑦ? ᓇ
28 ᑭᐅᐊ
ᒃᐅᑎᑉᑦ,
29 ᑭᐅᐊ
ᓯᒥᒃ, ᐱᓯᖅᓇ
30 ᑖᒪᖅᒥ
ᑎᖅᓯᕕᒃᓕ

22 ᐅᒃᐱᓕ ᑲᒃᑭᓐᓛᐅᑎᓖᑦ ᐊᑯᖕᒐᓄᑦ ᑲᖕᒐᐅᑎᒋᒪᔪᒃ, ᑖᒪᓈᐅᕗᒃ ᐅᑲᐅᑦᓯᓂᒃ ᑑᓴᒃᑐᒃ; ᓯᓛᒃᑭᑉᓗ ᒫᑐᒫ ᓯᐊᒃᓕᕐᓂᖕᒐᓂᒃ, ᐊᒃᓗᐃᑦᓯᒪᓂᑉᓗ ᐆᐃᕕᖅᓈᓐᓂᖕᒋᑦ ᐅᑲᐅᑦᓯᑦ ᐃᐱᑎᐯᑦ, ᓲᓗᒋᓂᒃᑦᑦᓂᓗ ᐱᑭᒃᓯᐊᒃᓴᓕᖕᓂᒃ.

23 ᓄᓈᑦᓯᐊᓐᒃᑐᑦ ᑲᖕᒐᐅᑎᒋᒪᔪᒃ, ᑖᒪᓈᐅᕗᒃ ᐅᑲᐅᑦᓂᒃ ᑑᓴᒃᑐᒃ, ᑑᑭᓛᓗᓂᓗ; ᓲᓗᒋᓂᒃᑦᑦᓗᓂᓗ ᐱᑭᒃᓯᐊᒃᓴᓕᖕᓂᒃ, ᐃᓛᖕᒋᑦ ᐊᓛᑎᑦ ᑎᓕᒥᓂᒃ, ᐃᓛᖕᒋᑦ ᐊᓛᑎᑦ ᐱᖕᒐᓲᐃᓂᒃ, ᐃᓛᖕᒋᑦ ᐊᓛᑎᑦ ᑎᓕᒪᐅᑑᒃᑑᓂᒃᓗ.

24 ᐊᓐᓂᐅᓯᑉ ᑖᑉᓱᒪ ᐊᓯᐊᓂᒃ ᐅᑲᕐᐱᒋᐯᑦ, ᐅᑲᕐᓗᓂᓗ. ᑭᓛᐅᑉ (ᑑᑎᑉ) ᐊᑎᓂᐅᐱᖕᒐ ᐃᓄᒃᑑᓐᐃᐅᒃ ᐱᑭᖕᒃᓯᐊᒃᓴᓕᖕᓂᒃ ᑲᖕᒐᓲᐃᔪᑑᑦ ᐱᑭᖕᒃᓯᐱᖕᒋᓄᑦ:

25 ᐃᓄᐃᓕ ᓯᓂᒃᑎᓐᓗᒋᑦ, ᐊᑭᑖᒃᑐᒃᑎ ᐱᑭᖕᓂᕐᑐᒃᑐᒃᓯᓂᒃ ᑲᖕᒐᓲᐃᑐᒃᑐᒃᐳᒃ ᐱᑭᖕᒃᓯᐊᒃᓴᒪᓈᑦ ᐊᑯᖕᒐᓄᑦ, ᐊᐅᓐᓛᖕᒥᓗ.

26 ᐱᑭᖕᒃᓯᐊᒃᓴᒪᓈᑦ ᐱᑭᖕᒥᑦ, ᓱᖕᒋᓕᒃᓕᓐᓛᖕᒥᒃᓗ, ᐱᑭᖕᓕᕐᑐᒃᑑᐅᒃ ᓄᐃᓕᒃᑑᑦ.

27 ᒋᓛᑦ ᑎᒫ ᐊᖕᒋᔪᒃᒥᓄᑦ ᑎᑭᑑᑦ ᐅᑲᐅᑎᓛᓗ, ᐊᖕᒋᑭᒃᑲᒃ ᑲᖕᒐᓲᐃᓛᐅᖕᒋᓕᑎᑦ. ᐱᑭᖕᒃᓯᐊᒃᓴᒪᓈᖕᓂᒃ ᐱᑭᖕᒃᓯᐱᖕᓄᑦ? ᓄᑭᑦ ᐱᑭᖕᓂᕐᑐᒃᑐᒃᓴᒃᑲᖕᓂᒃᑲ?

28 ᑭᐅᕐᑦ, ᐊᒋᑦᑦᑐᒃᑎᑉ ᐊᓱᑦᑦ ᑖᒪᓈ ᐱᓛ. ᑭᓛᒐᖕᒋᑦ ᑲᒃᑐᑎᓛᑦ, ᐅᓛᑉᑎᖕᓄᓐᓛ ᑖᒪᒃᑯᐊ ᓄᑦᓱᒋᐊᒃᑐᒃᑯᐊᒋᑦ?

29 ᑭᐅᕐᓕ, ᐊᐅᑲᒃ, ᐱᑭᖕᒃᓯᐊᒃᓴᒪᓈᑦ ᓄᑦᓱᒃᓯᐅᑎᓂᐊᓯᒋᒃ, ᐱᑭᖕᓂᕐᑐᒃᑐᑦ ᓄᑦᓯᓕᑐᑉᓯᒋᒃ.

30 ᑖᒪᖕᒥᒃ ᐱᑭᖕᒃᑎᒋᑭᓕᑦ ᑲᑎᖕᒃᓯᐊᒃ ᓂᓕᐅᑎᒃᑲᒃᑎᓈᒍ: ᑲᑎᖕᒃᓯᐊᒃᓕ ᓂᓕᐅᑎᓕᒃᑉᑦ ᑭᑉᓗᐃᔪᑦ ᐅᑲᐅᑎᔪᒪᔪᒃᑲ,

ᐱᓯᖕᓂᕐᓗᒃᑐᑦ ᑲᑎᖅᑲᒃᓯᒋᒃ, ᑭᐱᓐᓗᒋᓗ ᐃᒃᑯᐋᓐᑲᒃᓗᒋᑦ, ᐱᓯᖕᓂᕐᓯᐋᓇᒃᑐᓕ ᑲᑎᖅᓱᒃᓯᒋᒃ ᑭᒪᑐᓕᕕᒪᓐᑦ.

31 ᐋᓐᓱᐅᓯᒥᒃ ᐋᓯᐋᓂᒃ ᐅᑲᕐᕕᒋᕙᑦ, ᐅᑲᕐᓗᓂᓗ, ᒍᑎᑉ ᐋᑎᓂᐅᕕᖕᒐ ᐱᑎᕐᓯᑎᑉ ᑲᖕᒐᓲᑎᒃᓵᖕᒐᑐᓐ-ᐃᐳᒃ, ᐃᓐᑲᑉ ᑖᑉᓱᒥᖕᒐ ᑎᒍᓯᐅᒃ, ᐃᓕᓐᓗᒍᓗ ᐱᓯᖕᓯᕕᖕᒥᓐᑦ:

32 ᐆᓈᒃᑐᒃ ᒥᑭᓂᒃᑉᐅᐅᒃ ᐱᓯᖕᓯᐋᒃᓵᓂᑦ ᑖᒥᓂᑦ; ᐱᓯᖕᒐᖕᒐᒥᓕ, ᐋᖕᒋᓂᒃᑉᐅᐅᒃ ᐋᓯᒥᓂᑦ ᐱᓯᖕᓯᐋᓂᑦ, ᓈᑉᖕᒐᑉᓕᕐᓗᓂᓗ, ᑎᖕᒥᑦᓱᓗ ᑭᓛᐅᑉ ᐋᑖᓐᑐᑦ ᐃᓂᒃᓇᐋᒃᑐᒃᑐᑦ (ᓈᑉᖕᒐᑉ) ᐋᑭᑐᖕᒋᓂ.

33 ᐋᓐᓱᐅᓯᒥᒃ ᐋᓯᐋᓂᒃ ᐅᑲᕐᕕᒋᕙᑦ; ᒍᑎᑉ ᐋᑎᓂᐅᕕᖕᒐ ᓂᐋᑲᐅᓗᒃ ᓱᖕᓈᒃᓴᐅᑎᖕᒐᑎᑐᑦ-ᐃᐳᒃ, ᐋᕐᓈᒃ ᑖᑉᓱᒥᖕᒐ ᑎᒍᓯᐅᒃ, ᐋᑯᓐᓗᒍᓗ ᓱᓈᐅᓴᖕᒍᑦ ᐆᒃᑐᑦ ᐱᖕᒐᓲᐃᖕᒐᑐᕐᓗᒍᑦ ᓱᕐᓈᒃᑎᑉᓗ ᐃᓗᓈᑦ.

34 ᑖᒪᒃᑯᓂᖕᒐ ᑖᒥᓂᒃ ᒋᓱᓱ ᐅᑲᒃᐳᒃ ᐃᓈᒋᐋᒃᑐᒃᑖᖕᒐᑦ ᐋᓐᓱᐅᓲᑎᒍᑦ; ᐋᓐᓱᐅᓲᓕ ᐋᑐᕐᓈᒋᑦ ᐅᑲᕐᕕᒋᖕᒋᓕᑦ:

35 ᓂᓛᐅᑏᓲᑉ ᐅᑲᐅᓯᖕᒋᑦ ᓂᓛᐅᑦᓯᓕᕐᑯᓐᓗᒋᑦ, ᐅᑲᖕᒪᕐᑐᑦ ᐋᓐᓱᐅᓲᓂᒃ ᐅᑲᓱᒪᔭᖕᒐ; ᓱᓛᐅᑉ ᐱᒋᐋᕐᓂᖕᒐᓂᑦ ᓂᓗ ᓈᓛᐅᒃᑐᑦ ᐆᓂᑉᑲᐅᑎᒋᓐᓗᒋᑦ.

36 ᑎᒐ ᒋᓱᓱᑉ ᐃᓈᐃᑦ ᑭᒪᒃᐯᑦ, ᐋᖕᒋᖅᑖᓗᓂᓗ ᐃᓕᓂᐋᒃᑎᖕᒋᑖᓗ ᑎᑭᑉ, ᐅᑲᕐᓗᑎᒃᓗ, ᐋᓐᓱᐅᓲᒥᒃ ᒫᑐᒥᖕᒐ ᓂᓗᓲᖕᓈᖅᑎᑎᒍᑦ ᐱᓯᖕᓯᕕᖕᒥᑦ ᐱᓯᖕᓯᐋᖕᒥᑦ ᐱᓐᓗᒋᑦ.

37 ᑭᐅᐯᑦ ᐅᑲᐅᑎᓐᓗᒋᓗ, ᐱᓯᖕᓂᕐᓯᐋᓇᒃᑐᒃᓵᓂᒃ ᑲᖕᒐᓲᐃᓲᒃ ᑎᒐ ᐃᓐᑉ ᐃᕐᓂᖕᒐ;

38 ᐱᓯᖕᓯᕕᒃ ᑎᒐ ᓱᓛᒃᓱᐋᒃ; ᐱᓯᖕᓂᒃᓯᐋᓇᒃᑐᑦ, ᑎᒐ

ᐋᑎᓂᐅᕕᖕᒥ ᑭᑐᖕᒐᐅᓕᑦ; ᐱᓱᖕᓂᕐᔫᒃᑐᑦ ᑎᒐ ᐋᓕᒃᑐᑉ ᑭᑐᖕᒐᖕᒋᑦ;

39 ᐋᑭᕿᒃᑐᒃᑎ ᐆᒃᑯᓂᖕᒐ ᑲᖕᒐᓱᐃᓕᒃ ᑎᒐ ᓴᑦᓈᓯ: ᑲᑎᖕᓯᕕᒃ ᑎᒐ ᓯᓛᒃᑐᑉ ᓈᒃᒐᑎᒃᓴᖕᒐ; ᑭᑉᔫᐃᓕᑦ ᑎᒐ ᐅᓇᒋᓛᑦ.

40 ᓱᖕᒃ ᐃᓈᐃᑦ ᓈᑦᓯᓕᖕᒍᖕᒐᒪᒋᑦ ᐱᓱᖕᓂᕐᔫᒃᑐᑦ ᐃᑯᒪᔫᒃ ᐃᑯᐋᓐᓚᓐᒃᒋᑦ; ᕿᒥᑦᓯᒪᓂᐅᒃ ᓯᓛᒃᑐᑉ ᒪᑐᒪ ᓈᒃᒐᑎᒃᓴᖕᒐᓂ.

41 ᐃᓈᑉ ᐃᑦᓂᖕᒋᑦ ᐅᓇᒋᓕᓂ ᑎᓕᓕᒪᒃᐅᑦ, ᕿᑉᑯᐋᒃ ᓱᓈᐅᖕᒐᓕᑦ, ᑦᒥᑦ ᐃᑦᒃᐃᑐᓕᓕᒃ ᑲᑎᑦᓯᒪᒃᐅᑦ,

42 ᑭᐋᒃᓴᐅᔫᒃ ᐃᑯᒪᓕᖕᔫᑦ ᐃᒋᑦᓯᒪᒃᐅᑦ: ᑭᒃᓈᓂ ᑭᐋᓂᑦᑲᔫᒪᒃᐳᒃ ᐋᒃᓕᑐᓛᑦᓂᑲᔫᒪᑦᒃᓂᒃ.

43 ᐃᑦᓱᐋᒃᑐᓕ ᓱᒃᑭᓂᒃᑐᑦ ᑲᐅᒪᑎᒋᓕᒪᒃᐳᑦ ᐋᑦᑦᒥᒃ ᐋᑎᓂᐅᕕᖕᒐᓂ. ᑑᓴᓕᓂᒃ ᓯᐅᑎᓕᒃ, ᐊᑐ ᑑᓴᒃᓕ.

44 ᐋᒪ ᑎᑎᑉ ᐋᑎᓂᐅᕕᖕᒐ ᐱᑦᑯᑎᒪᓇᒃᑐᑦ ᐃᓐᓕᑦᒃᑐᑦ ᐱᓱᖕᓯᕕᖕᒥ ᐃᓐᖕᓯᒪᓕᑐᓐᐅᒃ; ᐃᓈᑉ ᑦᒪᓈᒃᓈᓕᑦᒥᐅᒃ, ᐃᓐᖕᑉ; ᑯᕕᐋᓱᖕᓂᑦᔫᒃ ᐱᑦᑯᑎᓂ ᑦᒥᑦᓂᐅᖕᑎᒋᕐᑦ, ᐱᓱᖕᓯᕕᒃ ᑦᒪᓈ ᐱᓯᐋᓇᓐᓂᒃᑐ.

45 ᐋᒪ, ᑎᑎᑉ ᐋᑎᓂᐅᕕᖕᒐ ᓂᐅᕕᑦᓂᐋᒃᑐᑦ ᐋᓕᖕᒋᓂᒃ ᓴᑉᖕᐋᒃᓯᐅᒃᑐᓐᓐ—ᐃᐳᒃ:

46 ᓴᑉᖕᐋᒃ ᐱᕕᐋᓈᒃᑐᒃ ᓈᒃᓐᑦᒥᐅᒃ, ᐱᑦᑯᑎᓂ ᑦᒥᑦᓂᐅᖕᑎᒋᕐᑦ, ᑦᒪᓈ ᐱᓯᐋᓇᓐᓂᒃᑐ.

47 ᐋᒪ, ᑎᑎᑉ ᐋᑎᓂᐅᕕᖕᒐ ᓈᓕᔫᑦᐳᑎᑦ, ᐃᒪᓈᑦ ᓱᖕᒋᑎᑦᐅᒪᓕᑎᓐᓐ—ᐃᐳᒃ, ᓱᓈᔫᐃᓈᖕᓂᒃ ᓈᓕᔫᐋᒃᑎᑦᓯᓕᒃᑐᑎᑦ:

48 ᑎᑎᔭᓇᕐᒥᑦ, ᓯᒃᔭᒧᑦ ᑲᑎᑎᐯᑦ; ᐃᒃᑎᑦᓗᑎᒃᓗ, ᐊᓯᕐᓱᑦᑐᓂᒃ ᑲᑎᓕᒃᐯᑦ ᑲᑦᑕᐅᔭᓄᑦ, ᐱᐅᕐᓱᑦᑐᓕ ᐃᒥᐯᑦ.

49 ᕿᒥᑦᓯᒪᓇᕗᒃ ᓯᓚᒃᑐᑉ ᓈᒃᑲᑎᒃᑲᕐᓱᑦᑲᓂ: ᐅᓇᒥᓕ ᐊᕕᑎᑦᑲᒃᑐᑉᒪᒃᐯᑦ, ᐃᓵᓄᐃᑐᑦ ᐃᓵᓄᐊᒃᑐᓂᑦ,

50 ᐃᒥᒃᓗᒥᓗ ᑭᐊᒃᑲᐅᒧᑦ ᐃᑯᒪᓕᕐᒧᑦ: ᑭᐊᓂᕐᑲᑉᒪᒃᑐᒃ ᐋᒃᓕᑉᓄᕐᑲᑉᒪᕐᓗᓂᓗ.

51 ᒋᓯᓯᑉᓗ ᐅᑲᐅᑎᕝᑦ, ᑖᒪᒃᑯᐊ ᑖᒥᑖ ᑑᑲᕕᓯᒋᒃᑐᑉ ᐅᑲᐅᑎᕝᑦ, ᐃᓛ, ᐋᑎᓂᒃ.

52 ᐅᑲᐅᑎᕝᓗ, ᑖᒪᓇ ᐱᕙᓗᒍ ᐋᒃᓛᕐᓂᒃ ᐃᓕᓯᒪᓕᑉᓂᓐᐋᑦ ᐋᑎᓂᐅᕕᕐᒥᒃ ᑭᓛᕐᒥᑉᑐᒥᒃ ᐃᓕᓯᒪᓕᒃ ᐋᕐᒋᑉᑲᒃᑐᑦ, ᐱᕐᑯᑎᑲᒃᕕᕐᒥᓂᑦ ᓈᑦᑕᓂᒃᓗ ᓈᑦᑕᐅᕐᒋᑐᓂᒃᓗ ᓵᑭᕐᑎᑦᓯᓕᑐᓇ—ᐃᐳᒃ.

53 ᕿᒪᒃᓗ, ᒋᓯᓯᑉ ᐋᓐᓱᐅᓕᑦ ᑖᒪᒃᑯᐊ ᓈᒐᒥᒋᑦᑖᕙᕐᒋᑦ ᐋᐅᓐᓛᒃᐳᒃ.

54 ᐃᓈᒍᒃᕕᕐᒥᓈᑦ ᑎᑭᓐᓗᓂ ᐋᓇᐅᑲᑑᐃᓱᕕᕐᒐᓂ ᐋᓇᐅᑲᑐᒃᐯᑦ, ᑖᑦᒥᓂᐋᓕᒃᑐᓗ, ᐅᑲᑦᓗᑎᒃᓗ, ᐅᒪ ᓯᓛᑑᓂᓂᑦᑖᒪᓈᒃᑑᓕᓂᓂᓗ ᓈᑭᑦ ᐱᕙᑦ?

55 ᐃᒃᓗᓕᐅᒃᑎᑉ ᐃᑦᓂᓇᕐᒋᓛ? ᐋᓈᓈᕐᒐ ᒥᓇᐋᑦᑎᑦᑲᕐᒋᓛᒃ? ᑲᑦᑕᕐᒍᑎᕐᒋᓗ ᕿᒥᑦ, ᒍᓯᑉᐃᓗ, ᕿᒧᓂᓗ ᒍᑦᓯᓗ?

56 ᓈᓴᕐᒋᓐᓗ, ᐃᓗᓈᑎᒃ ᐆᕙᑉᑎᕐᓂᕐᒋᓕᑦ? ᓈᑭᒥᑦᒥᓐᔭ ᐱᕙᑦ?

57 ᓯᓈᐅᕐᒐᑉᑎᒋᕙᓗ. ᒋᓯᓯᑉᓕ ᐅᑲᐅᑎᕝᑦ, ᓂᓛᐅᕝᕿᑉᓄᒃ ᓈᓈᑲᑦᑎᕐᒋᑦ ᐃᒃᓗᒥᐅᑲᑦᑎᕐᒋᑦᓗ ᑲᒪᒋᕐᒋᓂᒃᑲᕐᓇᕙᑦᑐᓂᑦ ᑖᒥᓂᑦ.

58 ᑖᒃᓐᓂᓗ ᐆᓄᒃᑐᓂᒃ ᑖᑦᒪᓄᒃᑐᓕᖅᑭᓛᒃ ᐅᒃᐱᖅᑭᓂᖅᑭᑦ ᐱᓐᓗᒍ.

ᐊᒃᓗᑦ ᐃᓛᖅᑭᑦ XIV.

1 ᕿᐸᓯᒪᓂ ᐃᓗᑦᓯ ᓄᓇᐸ ᐃᓐᓇᖅᓂᓂ ᐊᖅᑭᓗᒃᑯᑦᑐᒃ ᑐᓴᐅᒪᓕᒃᐳᒃ ᑭᓯᓯᒥᒃ,

2 ᑭᐊᓂᓗ ᐅᒃᐅᑎᕐᑉ, ᑎᓂ ᒍᐊᓂᓯ ᐸᐸᑎᑎᓕᐊᒃ; ᐅᖅᓂᐊᓂᒃ ᒫᑭᓯᒪᓂᒥ; ᕿᒪᒃ ᕿᑐᓂᒃ ᑖᑦᒪᓄᒃᑐᓕᐅᒃ.

3 ᐃᓗᑦᓯᐸ ᒍᐊᓂᓯ ᑎᒍᓛᐅᖅᒪᒍ, ᑭᓄᓯᓗᒍᓗ, ᐃᑎᖅᑭᓂᓗᒍᓗ ᐸᖅᓄᓂᖅᓯᒪᐃᖅᒧᑦ, ᐃᓗᑎᐊᓯ ᓄᒃᑲᒥ ᐱᓗᐸᓯᐸ ᓄᓕᐊᖅᓂ ᐱᓐᓗᒍ.

4 ᒍᐊᓂᓯᐸ ᐅᒃᐅᑎᓛᐅᖅᒪᒍ, ᐃᓪᓗᐊᖅᑭᓛᒃ ᓄᓕᐊᓇᓂᐊᐅᒃ.

5 ᑐᒃᑯᑦᓯᒪᓂᓗᐊᒃᐸᓗ ᐃᓄᑭᐸᒃᑐᒃᓇᓕ ᐃᖅᓯᑭᕐᑉ, ᓂᓛᕐᑎᓐᓄᓛᓯᑭᖅᒪᑦᐸᒃ.

6 ᐃᓗᑦᓯ ᐃᓄᓕᒃᐃᖅᒥᓂᒃ ᐅᒃᓗᒃᓯᐅᖅᒪᑦ, ᐃᓗᑎᐊᓯᐸ ᐊᓂᖅᓂ ᑖᓇᓯᖅᐳᒃ ᑖᐸᑯᐊ ᓴᖅᓂᓂ, ᑖᒪᓇ ᐃᓗᑦᓯᐸ ᑰᐃᐊᑭᕐᑖ.

7 ᑖᒪᓇ ᐱᓐᓗᒍ ᐅᒃᐅᑎᒪᓇᒃᓗᒍ ᐅᒃᑲᒃᐳᒃ ᐆᓂᑦᓯᐃᑭᒪᓐᓗᒍ ᐱᓐᓗᒪᓗᖅᓂᒃ.

8 ᐊᓇᓇᒥᓄᓂ ᐊᓇᐅᒃᑐᒃᑖᐅᓛᐅᑲᑦᓗᓂ, ᐅᑲᒃᐳᒃ, ᕿᑦᓯᓇᑦ ᐆᐊᓛᓄᑦ ᐊᓂᓯᐸ ᐸᐸᑎᑎᓇᑦ ᓂᐊᑯᐊᓂᒃ ᐳᒍᓛᒍᑦ ᓕᒪᐸᒥᒃ.

9 ᐊᖅᑭᓗᒃᑯᑦᑐᒃ ᑭᒃᓴᓕᒃᐳᒃ, ᐅᒃᓴᓇᓂᓂᓗ ᐱᓐᓗᒍ, ᓂᓇᑎᓂᓗ ᐱᓐᓗᑭᑦ, ᑖᐸᓯᒥᖅᓴ ᐆᓂᑦᐳᐃᐅᑯᓐᑖ;

10 ᒍᐊᓂᓯᓗ ᐸᖕᓈᓃᕐᓯᒪᕕᖕᒥᑦᑐᒃ ᓂᐋᑯᐃᖕᑕᐅᔭᒃᑐᒃᑯᐋ

11 ᓂᐋᑯᐋᓗ ᐳᒍᑖᒧᑦ ᐃᓕᒪᓇᒃ ᑰᑖᐅᓕᒃᐳᒃ, ᑐᓂᔭ
ᐅᒃᑲᖕᒥᓗ ᓂᕕᐋᒃᓯᐋᒧᑦ, ᑖᐸᓯᒪᓗ ᐋᐸ ᐋᓈᓈᒥᓃᑦ.

12 ᑎᒃᒐ ᐃᓕᓂᐋᒃᑎᖕᒋᑦ ᑎᑭᐳᑦ, ᑎᒥᖕᒐᓗ ᑎᒍᐋ
ᐃᓗᕕᓇᐋᒃᑐᑦᓗᒍᓗ; ᑖᒪᓈᓗ ᐅᑲᐅᑎᒋᔭᒃᑐᒃᐸᑦ ᒋᓯᓯᒧᑦ.

13 ᒋᓯᓯᐸ ᑖᒪᓈ ᑑᓴᕐᒥᐅᒃ, ᐋᐅᒃᑲᖕᒃᐳᒃ ᑖᒃᐸᖕᒋ
ᐅᒥᐋᑯᑦ, ᐃᓄᒃᖕᒋᑐᒧᑦ ᐃᓄᑐᐸᒪᓚᓗᓂ: ᐃᓈᒋᐋᒃᑐᒃᐊᓇ
ᑖᒪᓈ ᑑᓴᕐᒥᑦᐸᒃ, ᐱᒃᒐᓗᑎᒃ ᒫᓕᒃᐸᑦ ᐃᒃᓗᒐᓯᒃᑐᐋᕐᓂᑦ.

14 ᒋᓯᓯᓗ ᓂᐅᒐᒥ, ᐃᓄᒐᓯᒃᐊᓗ ᑎᑯᒐᒥᒋᑦ, ᐃᓛᑦ
ᓱᒋᓄᓛᒃᐯᑦ ᒃᓂᒪᓕᐋᖕᒋᓄᓗ ᐋᒋᒃᐯᑦ.

15 ᐆᐸᓗᒃᓕᓕᖕᒪᓕ, ᐃᓕᓂᐋᒃᑎᖕᒋᑖ ᑎᒋᐸᑦ, ᐅᑲᐅᑎᖕ
ᓗᒍᓗ, ᑖᒪᓃ ᓱᓈᑖᒃᖕᒋᒪᑦ, ᐅᒃᓗᒃᓕᓕᖕᒪᓕ; ᐃᓄᐋ
ᑖᒪᒃᑯᐋ ᐋᐅᒃᓛᑦᓕᑦ ᓂᐅᕕᖕᒃᕕᖕᓄᑦ, ᓂᕐᒃᑲᓴᒃᓯᓂᐋᓇᐋᒃᑐᖕ
ᑯᐸᓗᒋᑦ ᓈᖕᒥᓂᒃ.

16 ᒋᓯᓯᐸᓕ ᐅᑲᐅᑎᕐᐯᑦ ᐃᓴᓇᐋᑲᖕᒋᓕᑦ; ᐃᓕᑦ
ᓂᕐᒃᑲᓴᖕᒋᓂᒃ ᑐᓂᑦᐳᕕᒋᓯᓯᒋᒃ.

17 ᑭᐅᐸᑦ, ᓂᐋᑯᐋᑲᒃᐳᒍᑦ ᑎᓕᒥᓈᖕᓂᒃ, ᐃᑲᓗᖕᓂᒃ
ᒫᒃᒍᖕᓂᒃ.

18 ᐅᑲᐅᑎᕐᐯᓗ, ᑰᑦᓯᒋᒃ ᐆᐸᒪᓈᑦ.

19 ᐃᕕᒃᓱᑲᓂᓗ ᐃᓈᐃᑦ ᐃᒃᑎᕐᓱᑯᐯᑦ; ᓂᐋᑲᐅᑎ
ᑎᓕᒪᑦ, ᐃᑲᓗᒃᓗ ᒫᒃᒍᒃ ᑎᒍᐯᑦ, ᑭᓛᖕᒍᓗ ᐋᖕᓗᒃᐳ
ᑯᐳᓕᐸᓗᓂ, ᓂᐋᑲᐅᓂᓗ ᐋᐸᒍᒃᐯᑦ ᐃᓕᓂᐋᒃᑎᒥᓈᓗ ᑐᓂ
ᓗᒋᑦ, ᐃᓕᓂᐋᒃᑎᖕᒋᑖᓗ ᐃᓈᖕᓈᑦ ᑐᓂᐯᑦ.

20 ᐃᓗᓈᑎᒃᓗ ᓂᓇᑦᑐᑦ, ᑲᐸᖕᓈᑦᓗᑎᒃᓗ: ᐋᒥᐋᑯ
ᑲᑎᖕᓱᒃᐯᑦ, ᐋᒪᒃᒐᐅᓕᑦ ᑎᓕᒪᐅᐸᒃᑐᑦ ᒫᒃᒍᒃᓗ ᑎᑎᓂᑐ

21 ᓂ
ᐅᑦᓯᓗ ᑭ
22 ᒋᓯᓯ
ᐃᑭᐅᒃᑲᑯᓕᒃ
ᒃᑎᒃᑲᑦᓈᒋᑦ
23 ᐃᓈ
ᐸᐋᒃᐳᒃ ᑐ
24 ᐅᒥᐸ
ᖕᒋᐋᓕᑦᓗᑎ
25 ᐱᒋᐋ
ᖕᒐᓈᑦ ᐱᓱᒃ
26 ᐃᒪᐅ
ᑦᐸᒃ, ᑲᒃᑭ
ᖕᓯᓂᖕᒍᓗ
27 ᑐᐋᕕᓂ
ᓕᓇᑦᓯ; ᐆ
28 ᐱᑦᑐᓯᐸ
ᑦᑯᓗᖕᒐ ᐃᓕ
29 ᐅᑲᒃᐳ
ᐃᒪᑯᓗ ᐱᓱᒃ
30 ᐋᑯᓈᒃ
ᑦᐸᓕᐋᓕᒃᐳᒃ,
31 ᒋᓯᓯᐸ
ᑎᑦ, ᐅᒃᐱᑦ
32 ᐆᒥᐋᖕ

21 ᓂᓇᓛᐅᒃᑑᓕ ᐊᖅᑰᑏᓐᑦ 5,000-ᐅᕗᑦ, ᐊᕐᓐᓗ ᐅᐅᕐᓯᓗ ᑭᑎᓈᒋᑦ.

22 ᒋᓱᓯᑉᓗ ᐃᓕᓂᐊᒃᑎᓂ ᐃᓇᓂᓵᓕᕐᓗᒋᑦ ᐆᒥᐊᒧᑦ ᐃᑭᐅᒃᑲᑯᓕᒃᐅᑦ, ᓯᕗᓐᓕᓇᓚᒫᒐᒥᒋᑦ ᐊᑭᐊᓅᑦ, ᐃᓅᐃᑦ ᐊᐅᓐᓛᒃᑎᒃᑲᕐᓈᒋᑦ.

23 ᐃᓅᐃᓗ ᐊᐅᓐᓛᒃᑎᓈᒥᒋᑦ, ᐃᓄᑦᓚᓗᓂ ᑲᒃᑲᒧᑦ ᓚᐊᒃᐳᒃ ᑑᒃᓯᐊᓇᐊᒃᑦᓗᓂ: ᐆᓅᓕᖅᒪᑑ ᑮᒃᓛᓂ ᐃᓄᑦᑐᒃ.

24 ᐅᒥᐊᖅᒥᑑᓗ ᑎᓯᒃᑐᑉ ᑭᒃᑲᓂᓕᓇᖅᑐᑉ, ᒪᓕᒃᑐᐊᕐᓅᓗ ᓇᖅᒋᐊᓕᕐᓗᑎᒃ; ᐊᓇᓗ ᐊᒍᖅᒪᕐᓛᒃ.

25 ᐱᒋᐊᒃᑕᖅᒋᑦᓕ ᓯᑦᒪᖅᑲᓂ ᒋᓱᓯᑉ ᑎᑭᓕᒃᐅᑦ, ᐃᒪᐆᑉ ᖅᑲᓅᑦ ᐱᓱᒃᓗᓂ.

26 ᐃᒪᐆᑉᓗ ᑲᖅᑲᓅᑦ ᐱᓱᒃᑐᒃ ᐃᓕᓂᐊᒃᑎᖅᒋᑦ ᑎᑯᑲᕐᓛᒃ, ᑲᒃᑭᓛᓐᓛᒃᑑᑦ, ᐅᑲᕐᓗᑎᒃᓗ, ᐊᓂᕐᓂᐅᑦᑐᖅᒋᓛᒃ! ᐃᖅᓯᓂᖅᑰᓗ ᓂᑉᓕᐊᓕᒃᑑᑦ.

27 ᑑᐊᕕᓐᓗᓂ ᒋᓱᓯᑉ ᐅᑲᕐᕕᒋᕐᑦ, ᓂᑉᓕᕐᓗᓂᓗ, ᒫᓂᓕᓇᕐᓯ; ᐆᕗᖅᑲᐅᕗᖅᑲ; ᐃᖅᓯᓈᓯ.

28 ᐱᕐᑑᓯᑉᓕ ᑭᐅᕙᒃ ᐅᑲᕐᓗᓂᓗ, ᐊᑎᓂᒃ, ᐃᒃᕕᐅᑰᕕᑦ, ᕐᑯᓗᖅᑲ ᐃᓕᖅᓅᑦ ᐃᒪᐆᑉ ᑲᖅᑲᓅᑦ.

29 ᐅᑲᒃᐅᕐᓗ, ᕿᓕᓇᑦ, ᐱᕐᑑᓯᓗ ᐆᒥᐊᒥᑦ ᓂᐆᕗᒃ, ᐃᒪᑯᓗ ᐱᓱᒃᓗᓂ, ᑭᓱᓯᑉ ᑎᑭᑦᓯᒪᕙᓗᒍ.

30 ᐊᑯᓈᒃᑑᐊᕐᓕ ᑎᑯᒐᒥᐅᒃ ᑯᐊᒃᓵᒃᐅᒃ; ᑭᕕᓐᓛᖅᒥᓗ, ᐊᓕᐊᓕᒃᐅᒃ, ᐅᑲᕐᓗᓂᓗ, ᐊᑎᓂᒃ, ᐱᐆᓕᖅᓵ.

31 ᑭᓱᓯᑉ ᑑᐊᕕᓐᓗᓂ ᐊᒐᓂ ᐃᓵᒃᐅᑦ, ᑎᒍᓛᓗ, ᐅᑲᑎᕙᒃ, ᐅᒃᐱᕐᓂᑭᑦᑐᑎᑦ, ᓱᒃ ᐃᓂᒃᑑᐃᕕᑦ?

32 ᐆᒥᐊᖅᒍᓗ ᐃᑭᖅᒥᓂᒃ, ᑲᓱᒥᐅᒃ ᑎᒐ.

33 ᐆᒥᐊᖅᑦᑐᓗ ᑉᒫᒃᑎᖅᑕᑭᕙᑦ, ᐅᑲᑦᓗᑎᒃᓗ, ᐃᓛᓐ ᒍᑎᑉ ᐃᑦᓂᓇᕙᑎᑦ.

34 ᐃᑲᕌᒥᒃᓗ, ᑭᓂᓯᓇᑎᐆᑉ ᓄᓇᖅᓴᓄᑦ ᐱᕗᑦ.

35 ᓄᓇᑉᓗ ᑖᑉᓱᒫ ᐃᓄᖅᑭᑖ ᐃᓕᑖᓇᓴᒥᑦᓴᒃ, ᓄᓇᒍ ᐃᓗᕐᓄᑦ ᑎᓕᒃᓯᕗᑦ, ᑲᓂᒫᓴᓗ ᓱᓇᑐᐃᓂᑦ ᐋᐯᑦ ᑖᑉᓱᒧᖅᓴ

36 ᑑᒃᓯᐊᒃᐃᑭᕙᓗᒍᓗ ᐋᓄᕌᖅᑭᑖ ᓯᓇ ᐋᒃᑐᒃᑖᐅᑐᐃᓇᒃ ᑯᕙᓗᒍ ᕿᑉᑯᓄᖅᓴ: ᐃᓗᓇᑎᒃᓗ ᐋᒃᑐᐃᓴᑦ ᐱᓴᖅᕕᓕᒃᑐᑦ

ᐋᒃᓗᑦ ᐃᓛᖅᑭᑦ XV.

1 ᑎᓴ ᐋᒃᓛᖅᓂᒃ ᐃᓕᓯᒫᓴᑦ ᑑᓇᓯᓗ ᑭᑦᓵᓕᑎᑭᑉᑦ, ᐅᑲᑦᓗᑎᒃᓗ,

2 ᓱᒃ ᐃᓕᓂᐊᒃᑎᕕᑦ ᐋᖅᑭᑦᑲᑉᑖ ᐱᐆᓯᖅᑭᑦ ᒫᓕᓗᖅᑭᓗᑦ ᐋᓴᓂ ᐆᑉᕙᖅᑭᓗᑦ ᓂᐊᑯᑦᑐᒃᑐᑦᑖᐊᒥᒃ.

3 ᑭᐅᐯᓗ ᐅᑲᐅᑎᕙᓗᑭᓗ, ᓱᒃ ᐃᓕᑉᓯ ᒍᑎᑉ ᐱᖅᑑᖅᑭᑦ ᓈᓕᖅᑭᐱᓯᑭᒃ ᐃᓗᓯᑐᑲᓗᓯ ᐱᕙᓗᑭᑦ?

4 ᒍᑎ ᐱᖁᓗᓴᒃ, ᐋᑖᑖᖅᓂᒃ ᐋᓈᓈᖅᓂᒃ ᓈᓕᒃᑐᒃᓴᐅᑦᑐᑎᑦ: ᐋᑖᑖᒥᓄᓗ ᐋᓈᓈᒥᓄᓗ ᐅᑲᖅᓂᑦᑐᒃᑐᒃ ᑐᒃᑯᑖᒃᓴᐅᑦᑐᒃ

5 ᐅᑲᒃᐳᓯᓕ, ᐋᑖᑖᒥᓄᑦ ᐋᓈᓈᒥᓄᓗ ᐅᑲᒃᑐᒃ, ᓈᒫᒃᓂᒃᓴᐅᑦᑐᒃ ᐃᓕᖅᓄᑦ ᑑᓂᒍᑉᑯ (ᒍᑎᑉ) ᑑᓂᑦᒍᓯᖅᕕᖅᓴᓄᑦ (ᐃᒃᑑᒃᑖᐅᓇᑎᑦ ᐆᕙᒫᓄᑦ)

6 ᕿᒫᒃ ᑖᒫᑐᒧᖅᓴ ᐋᑖᑖᒥᓂᒃ ᐋᓈᓈᒥᓂᒃᓗᓂᑦ ᓈᓕᑎᑉᑎᓕᑎᑉᓯ; ᕿᒫᒃᓗ ᒍᑎᑉ ᐱᖁᓴᖅᑭᑦ ᐋᑐᒃᑖᐅᕙᖅᕕᖅᑎᑉᑎᑦ ᐃᓗᓯᑐᑲᓗᓯ ᐱᕙᓗᑭᑦ.

7 ᑖᒃᑯᖕᒧᒃᑐᓯ, ᐃᓱᒋᐊᓯ, ᐃᓕᑉᓯᖕᓂᒃ ᓂᑲᐅᕝᑲᐅᕐᓗᐊᒃᐳᒃ, ᐅᑲᕐᓗᓂ,

8 ᐃᓅᐃᑦ ᐆᒃᑯᐊ ᑲᓂᖕᒥᓅᑦ ᑎᑭᑉᖕᒐ, ᑲᓇᒐᓯᓇᒥᓅᓗ ᓂᒃᑐᒃᑉᖕᒐ; ᐅᒫᑎᖕᑭᓕ ᐅᖕᒐᓯᒃᑉᖕᒐ.

9 ᓱᓕᓇᑎᒃᓕ ᑭᓇᒐᒃᑐᒃᑉᖕᒐ, ᐃᓅᐃᑦ ᐋᓐᐅᒃᑐᓯᑐᐃᓇᖕᑭᑦ ᐋᓐᐅᒃᑐᐃᑎᒋᒐᒥᑭᑦ.

10 ᐃᓄᒐᓯᒃᓈᓗ ᑮᑦᑯᕝᑦ, ᐅᑲᐅᑎᓇᓗᒥᓗ, ᑐᒐᕐᓇᑦᓯ, ᑲᒃᑭᓯᓗᒍᓗ:

11 ᑲᓂᑯᑦ ᐃᑎᖅᑐᑉ ᐃᓄᒃ ᓱᓇᒃᑎᖕᒋᓇ; ᑲᓂᑯᓕᓕ ᐋᓂᓇᑉ, ᐃᓄᒃ ᓱᓇᒃᑎᑉ.

12 ᑎᒐ ᐃᓕᓂᐊᒃᑎᖕᒋᑦ ᑭᑭᑉᑦ, ᐅᑲᐅᓐᓗᒍᓗ, ᑲᐅᓐᓇᐅᒃ ᐅᑲᐅᓯᒃ ᑖᒪᓈ ᑮᓇᓯᑦ ᑐᒐᕐᓕᑦᓇᒃ, ᓯᓈᐃᖕᒐᓇᑎᖕᒐᒪᑉᓇᒃ?

13 ᑭᐅᕝᓕ ᐅᑲᕐᓗᓂᓗ, ᐱᓯᖅᑐᑦ ᐃᓗᓈᑎᒃ ᐋᑖᑦᒪᑦᑭᓇᖕᒥᐅᑉ ᐃᓕᓇᐅᖕᒋᑦᖕᒋᑦ, ᓅᑦᓱᒃᑦᐅᓇᒪᒃᑐᑦ.

14 ᐋᓇᒃᓯᒋᒃ! ᑖᐅᖕᒋᑐᓂᒃ ᑎᓯᐅᒃᑐᑦᑐᑦ. ᑖᐅᖕᒋᑐᑉᓗ ᐅᑐᖕᒋᑲᑦᑎᓂ ᑎᓯᐅᑐᓂᐅᒃ, ᑖᒪᖕᒥᒃ ᑎᒐ ᐃᑎᖅᓴᑦᑎᖅᑐᒃ.

15 ᑎᒐ ᐱᑦᑭᓯᑉ ᑭᐅᑉ ᐅᑲᐅᑎᓇᓗᒍᓗ, ᐋᓐᐅᐅᓇᑉ ᑐᒪ ᑐᒃᑭᖕᒐᓂᒃ ᓂᓗᓇᖕᓂᑦᑎᑎᒍᑦ.

16 ᑭᓯᓯᑉᓗ ᐅᑲᐅᑎᕝᑦ, ᐃᓕᑉᓯᑖᐅᒃ ᓱᓕ ᓯᓐᑐᓂᑦᖕᒋᓇᓯ?

17 ᓱᓕ ᑖᒪᓈ ᓂᓗᐊᕐᓯᐅᒃ, ᐃᓅᑉ ᑲᓂᖕᒐᒍᑦ. ᐃᑎᖅᑐᑦᓗᓈᑎᒃ ᓈᑦᓴᖕᓅᑦ ᐱᖕᒥᑦ, ᐃᑐᓯᓇᓅᒃᑖᒥᑐᓗ ᐋᓂᑎᑖᐅᖕᒥᖕᒥᑦ?

18 ᑳᓂᑯᓕ ᐋᓂᓲᑦ ᐅᒫᒥᑦ ᐱᕗᑦ; ᑖᒪᒃᑯᐊᓗ ᐃᓅᓯᓯᓕᑎᐸᑦ.

19 ᐅᒫᒥᑦ ᐃᑦᑳᒃᑳᐅᑎᑦ ᐱᐅᖏᑦᑐᑦ ᐱᖓᒥᑖ, ᐃᓅᐊᖕᓂᒃᓗ, ᓅᓕᐊᓈᖕᒥᒃ ᐊᓯᓗᒃᑯᓂᒃᓗ, ᐊᓯᓂᐊᑦᓂᑦᓗ, ᑎᒃᓕᖕᓂᑦᓗ, ᓴᒃᓗᑎᑳᑦᓂᑦᓗ, ᒥᑖᐅᑎᑳᑦᓂᑦᓗ:

20 ᑖᒪᒃᑯᐊ ᐃᓅᒃ ᓲᕐᒃᑎᐸᑦ: ᐊᒫᖕᓅᓕ ᐅᐸᕙᒃᓯᒪᖕᒋᑑᓅᑦ ᐃᓅᒃ ᓂᓈᒫᓗᐊᒃᐸᑦ ᒫᑐᒫ ᓲᕐᒃᑎᖕᒋᕙ.

21 ᒋᓯᓯ ᑎᒫ ᑖᒃᕙᖕᒋᑦ ᐊᐅᓐᕙᒃᐳᒃ, ᕿᑐᓯᐸᓗ ᑭᑐᓂᐸᑦᑐᑦ ᐱᕗᒃ.

22 ᑎᑯᐃᓗ, ᐊᑦᓈᒃ ᑭᓈᓈᒥᐅᒃ ᑖᒃᕙᖕᒋᑦ ᐱᕐᑳᒃᐳᒃ, ᓂᐸᓕᐅᑎᓐᕙᑦᓗᒍᓗ, ᐋᑎᓂᒃ, ᑌᕕᑎᐸ ᐃᑦᓂᖕᒫᓈᐸᒋᖕᒫᒃ, ᐊᓂᑦᓂᓗᒃᑑᐸ ᐸᓂᒫ ᐊᓂᐊᑎᓐᕙᒃᐸ.

23 ᑭᐅᖕᒋᒪᓇᒃᐸᕙᓕ ᐅᒃᑲᐅᑦᓯᒍᑦ ᐊᑖᐅᑦᓯᒍᓗᓃᑦ. ᑎᒫᐃᓕᓂᐊᒃᑎᖕᒋᑖ ᑎᑭᐸᑦ ᑭᓈᕕᒋᕙᓗᒍ, ᐅᒃᑲᑦᓗᑎᒃ, ᐊᐅᓐᕙᒃᑯᒍᒃ; ᓂᐸᓕᐅᓲᖕᒫᑎᒍᑦ.

24 ᑭᐅᕝᓕ ᐅᒃᑲᑦᓗᓂᓗ ᑎᓕᓗᐅᒫᑑᐃᓈᒃᑐᖕᒫᒃ ᐃᓅᖕᓈᑖᒪᖕᓯᒪᓲᓅᑦ ᐃᑦᓂᐃᓕᐸ ᐃᒃᓗᖕᒫᓂᑦ ᐱᓲᓅᑦ.

25 ᕿᐸᓯᒪᓕ ᐸᒫᒪᒃᑎᖕᕕᒋᓗᒃᑐᒃᐸ, ᐅᒃᑲᑦᓗᓂᓗ, ᐋᑎᓂᒃᑐᒃᐳᖕᒫᒃ.

26 ᑭᐅᐸᓕ ᐅᒃᑲᑦᓗᓂᓗ, ᐃᑦᓗᐊᖕᒋᓈᒃ ᑭᑐᖕᒫᐅᓂᐊᑯᓗᖕᒫᓂᒃ ᐋᒃᑳᑦᓗᒋᑦ ᑭᖕᒥᓅᓗ ᐃᒋᓐᓗᒋᑦ.

27 ᐋᑦᓈᒃ ᐅᒃᑲᒃᐳᒃ, ᐃᓈᓕ, ᐋᑎᓂᒃ, ᕿᒥᒫᓗᐊᒃᑐᖕᒥᐊᒃᑖᓗᐃᑦ ᓲᓕ ᓂᓈᑦ ᒃᖕᒫᓂᑦᓗᒃᑑᓂᒃ ᐃᓅᐊᑖ ᓂᕕᖕᒫᓂᑦ ᒃᑖᒃᑑᓂᒃ.

28 ᑎᒫ ᒋᓯᓯᑉ ᑭᐅᐸ ᐅᒃᑲᐅᑎᕙᓗᒍᓗ, ᐋᑦᓈᒃ ᐅᒃᐱᖕᒫᓂᑦᓗᒋᑦ, ᐃᓅᓯᕐᓗᑎᐸᑦ.

ᐋᖕᒋᕙᐅᒃ:
ᐅᒫᓂ ᐸᓂ
29 ᒋᓯᓯ
ᑭᒃᓕᖕᒫᓅᑦ
30 ᐃᓅ
ᐅᒃᑭᖕᓈᖕᒋᑑᓅᑦ
ᓈᕐᒃᑖᒃᑦᓗᑎ
ᑖᑦᓯᒪᓗ ᐋ
31 ᐃᓅ
ᐅᒃᑭᖕᓈᖕᒋᑑᓅᑦ
ᐋᒃᑑᓗ ᐱᓯ
ᒫᑎᖕᒫᒃ ᓈᑯᓯ
32 ᒋᓯᓯ
ᐃᓅᐃᑦ ᐅᒃ
ᐱᖕᒫᓯᓂᒃ
ᒋᑖᒃᑲ ᐅᕙᒃ
33 ᑎᒫ
ᑎᒋᕐᓂᒃ ᓂᐸ
ᓯᒃᓈᑦ ᐅᒃᑯᐊ
34 ᒋᓯᓯ
ᑭᐅᕙᑦ, ᐱᖕᒫᓯ
35 ᐃᓅᒫᓂ
36 ᓂᐊᑲᒃ
ᓗᐃᓗ ᑎᒫᕝ
ᑑᓂᕙᓗᒋᑦ, ᐃ

ᐋᖅᑭᓯᕗᒃ: ᐱᓯᒫᔭᖅᓂᒃ ᐱᓛᒃᐳᑎᑦ. ᓂᓐᓕᐅᓂᓗ ᑖᒫᑦᑐᒫᓂ ᐸᓂᖅᒫ ᐱᓯᖅᓈᓕᒃᐳᒃ.

29 ᑭᓱᓯᓗ ᑖᒃᐸᖅᑭᑦ ᐊᐅᓐᓛᕐᓗᓂ, ᒫᓕᓕᐊᑉ ᑎᓯᒃᑐᐊᖅᑭᑦ ᑭᒃᓕᖅᒫᓄᑦ ᑎᑭᐳᒃ; ᒫᓯᐊᕐᓗᓂᓗ ᑲᑲᒧᑦ, ᑖᒃᐸᖅᒫᓗ ᐃᖅᑭᐳᒃ.

30 ᐃᓄᒫᓯᒃᐸᓗ ᑎᑭᐸᑦ, ᑑᓯᐊᒃᑑᓂᒃ, ᑖᐅᑑᖅᑭᑑᓂᒃᓗ, ᐅᑲᑭᖅᓈᖅᑭᑑᓂᒃᓗ, ᐃᓛᑯᖅᒍᒃᑑᓂᒃᓗ, ᐊᓯᖅᓂᒃᓗ ᐆᓄᒃᑑᓂᒃᓈᓯᕐᑖᑲᕐᓗᑎᒃ, ᐃᓕᕐᒪᓗ ᑭᓱᓯᑉ ᐃᑎᒫᖅᑭᑦ ᓴᖅᒫᓄᑦ; ᑖᑉᓱᒫᓗ ᐊᑭᒃᒪᑦ.

31 ᐃᓄᐃᓗ ᑖᒫᓄ ᐱᓚᓗᒍ ᑖᑖᒥᓂᐊᒃᑑᑦ, ᑎᑯᒫᒥᒃᐅᑲᑭᖅᓈᖅᑭᑑᑦ ᐅᑲᓕᖅᒥᑦ, ᐃᓛᑯᖅᒍᒃᑑᓗ ᐱᓛᖅᓂᖅᒥᑦ, ᑑᓯᐊᒃᑑᓗ ᐱᓱᓕᖅᒥᑦ, ᑖᐅᑑᖅᑭᑑᓗ ᑖᐅᑑᓕᖅᒥᑦ: ᐃᓴᓕᑉᓗ ᒍᑎᖅᒫ ᓈᑯᓇᓄᓛᒃᑉ.

32 ᑭᓱᓯᑉᓗ ᐃᓕᓂᐊᒃᑎᓂ ᑰᕐᑯᕙᑦ, ᐅᑲᐅᑎᓚᓗᒍᓗ, ᐃᓄᐃᑦ ᐆᒃᑯᐊᑦ ᐃᓛᑉᓱᑭᓐᓛᒃᐸᑲ, ᓂᕐᑭᒃᓴᑲᕐᑎᒃ ᐅᑉᐳᓂᒃ ᐱᖅᒫᓱᓂᒃ ᐆᓛᒪᓐᖅᒥᑦ: ᓂᓇᑎᓈᑭᓕᓗ ᐊᐅᓐᓛᕐᑯᓯᒪᖅᒥᑦᑲᒃᑲ ᐆᓛᒪᓂᑦ, ᐱᖅᓕᑯᓈᑭᑦ ᐊᑉᑯᒥ.

33 ᑎᒫ ᐃᓕᓂᐊᒃᑎᖅᑭᑦ ᐅᑲᐅᑎᓛᑦ, ᓈᑭᑦ ᑏᒪᒃ ᐆᓄᒃᑎᑭᓯᓂᒃ ᓂᐊᑲᐅᔭᒃᓯᓂᐊᒃᐱᑦ ᑖᒪᓂ ᐃᓄᒃᖅᑭᑐᒥ, ᐃᓄᒫᓯᒃᐸᑦ ᐆᒃᑯᐊᑦ ᑲᓯᖅᓅᑐᑎᒃᓴᖅᑭᓂᒃ?

34 ᑭᓱᓯᑉᓕ ᐊᐱᓇᕙᑦ, ᑲᑉᓯᓂᒃ ᓂᐊᑲᐅᔭᒃᑲᒃᑭᓯ? ᑭᐅᓛᑦ, ᐱᖅᒫᓱᔭᒃᑑᑦ ᐊᑖᐅᓯᖅᒥᒃᓗ ᐃᑲᓗᒃᑉᔭᖅᓂᒃᓗ ᐃᑭᑑᓂᒃ.

35 ᐃᓄᒫᓯᒃᐸᓗ ᐃᒃᑎᕐᑯᕙᑦ ᓄᓇᒧᑦ;

36 ᓂᐊᑲᐅᓂᓗ ᐆᒃᑯᐊᑦ ᐱᖅᒫᓱᔭᒃᑑᑦ ᐊᑖᐅᓯᒃᓗ ᐃᑲᓗᐃᓗ ᑎᒍᕙᑦ, ᑰᔭᓕᓛᓗᓂᓗ ᐊᓛᒍᒃᕙᑦ, ᐃᓕᓂᐊᒃᑎᒥᓄᓗ ᑑᓂᓛᓗᒋᑦ, ᐃᓕᓂᐊᒃᑎᖅᑭᑦᓗ ᑑᓂᕙᑦ ᐃᓄᖅᓄᑦ.

37 ᐃᓗᓈᑎᒃᓗ ᓂᕆᕗᑦ, ᑲᓯᖕᓱᕐᓗᑎᒃᓗ, ᐋᒥᐊᑰᓗ ᑲᑎᖅᓱᒃᐯᑦ, ᐋᒫᒃᒐᐅᓕᑦ ᐱᖕᒐᓱᓗᒃᑑᑦ ᐋᑖᐅᓯᒃᓗ ᑎᑎᓐᓗᒋᑦ

38 ᓂᕆᑦᐅᒃᑑᓗ 4,000-ᐃᐅᕗᑦ ᐋᖕᒍᑏᕗᑦ, ᐋᖕᑐᐅᕐᓯᓗ ᑭᑎᓈᒋᑦ.

39 ᐃᓄᐃᓗ ᐋᐅᓐᑦᒃᑎᓈᒥᒋᑦ, ᐅᒥᐊᒧᑦ ᐃᑭᕗᒃ, ᒫᒃᑦᓕᑦᑐᑦᑐᑦ ᐱᓐᓗᓂ.

ᐋᒃᓗᑦ ᐃᓛᖕᒋᑦ XVI.

1 ᑎᒫ ᓴᕆᓯᑦ ᓵᑦᓱᓯᓗ ᑎᑭᑉᑦ, ᑦᑉᑯᐊ ᐅᒃᑐᒃᑦᑎᑯᑎᕐᓯᕐᑯᕐᒪᕐᓗᒍ ᓂᓗᓂᑯᑦᒥᒃ ᑭᓛᖕᒋᑦ.

2 ᑭᐅᕐᓕ ᐅᑲᐅᑎᕐᓗᒋᑦ, ᐆᓄᓕᒃᑐᒥ, ᐅᑲᒃᑉᒃᐳᓯᑦ ᑲᐅᒃᑉᑦ ᓯᓛᑭᓛᒃᐳᒃ: ᑭᓛᒃ ᐋᐅᑉᓕᖕᒪᑦ.

3 ᑲᐅᓕᒃᑉᓕ, ᐅᑲᒃᐳᓯ ᐋᑯᓈᓕᐅᒥᓄᓛᕐᓂᐊᒃᐳᒃ: ᑭᓛᒃᑦᑎᑦᑐᑦᐅᑉᓕᖕᒪᑦ. ᑮᒃᑯᖕᒧᒃᑐᓯ! ᑭᓛᐆᑦᑐᑦᑐᑦᑐ

7 ᑎᒡᒐ ᐃᓱᒋᒃᑐᒃᐸᑦ ᐃᖅᒥᓄᓗ, ᐅᑲᑦᓗᑎᒃ, ᕿᒪᒃ ᐱᕙᑎᒍᑦ ᓂᐊᑲᐅᕋᖅᒥᒃ ᓂᒃᓴᓂᐅᖅᑭᓈᑉᑖ.

8 ᑭᓱᓱᑉ ᑖᒪᓈ ᑲᐅᐳᒪᒐᒥᐅᒃ ᐅᑲᐅᑎᕙᑦ, ᐅᒃᐱᑦᓂᑭᑦᑐᓱ, ᒃᑯ ᓱᐊᒃᓕᓐᑎᒥᕕᓱᐅᒃ, ᓂᐊᑲᐅᕋᖅᒥᒃ ᓂᒃᓴᖅᑭᓈᑉᓱ?

9 ᓱᓕ ᑑᒃᑭᓱᖅᑭᓂᓱ, ᐃᑦᑲᐅᒪᖅᑭᓂᓱᓄᑦ, ᓂᐊᑲᐅᕋᖅᓂᒃ ᑎᒃᓂᒪᓂᒃ ᐃᐸᑯᓂᖅᒐ 5,000-ᐃᓄᑦ, (ᐃᓄᖅᓄᑦ) ᐊᒪᒃᒐᐅᐳᑦ ᒐᑉᓱᑦ ᑎᑎᓂᐅᒃᐱᓱᒋᒃ ᑑᑦᑯᑦᓗᒋᓗ?

10 ᓂᐊᑲᐅᑑᖅᓂᒃᑖᐅᒃ ᐃᐸᑯᓂᖅᒐ ᐱᖅᒐᓱᑑᒃᑑᑦ ᐊᑖᐅᖅᒥᒃᓗ 4,000-ᐃᓄᑦ, ᐊᒪᒃᒐᐅᐳᑦ ᑲᐸᓱᑦ ᑎᑎᓂᐅᒃᐱᓱᒋᒃ ᑑᑦᑯᑦᓗᒋᓗ?

11 ᓱᒃᓕ ᑑᒃᑭᓱᖅᑭᓂᓱ ᓂᐊᑲᐅᑑᒥᒃ ᐅᑲᐅᑎᖅᑭᓈᑉᓱ? ᑲᑦᑖᒪ ᐅᓄᐳᒃᑐᓇᑦᓱ ᑑᓇᓱᑦ ᑑᓇᓱᑉᓱ ᓂᐊᑲᐅᑑᖅᑭᑦ ᓱᑦᓈᒃᐅᑎᖅᒐᓂᒃ.

12 ᑎᒡᒐ ᑑᒃᑭᓱᓕᒃᑐᑦ ᐅᑲᖅᒪᑦ ᐆᓄᐳᒃᑐᓇᐊᑲᖅᒥᑦ ᓂᐊᑲᐅᓕ ᓱᑦᓈᒃᑭᐅᑎᖅᒐᓂᒃ, ᑑᓇᓱᓗ ᑑᑦᓱᑉᓱ ᐊᓇᐅᒃᑑᑎᖅᑭᓂᒃ.

13 ᑭᓱᓱᓗ ᓱᑭᓇᐊ ᐱᓕᐃ ᐃᒃᓗᒐᓱᒃᑐᐊᖅᑭᑦ ᐃᑦᑲᓄᑦ ᐅᓄᒃ, ᐃᓕᓂᐊᒃᑎᓂᓗ ᐊᐱᓇᕙᑦ, ᐅᑲᑦᓗᓂᓗ, ᐃᓄᐃᑦ ᐅᓄᒃ ᐅᑲᒃᑲᑦ, ᐃᓄᑉ ᐃᑦᓂᖅᒐ ᑭᓈᐅᓈᓱᒋᓈᑦ?

14 ᐅᑲᒃᑑᑦ, ᐃᓛᖅᑭᑦ ᒍᐊᓂᓱᐅᓈᓱᒋᓈᑎᑦ ᐹᐸᑎᑎᓇᕙᒃ; ᐃᓱᖅᑭᑦ, ᐃᓈᐊᓱᐅᓈᓱᒋᓈᑎᑦ; ᐃᓛᖅᑭᑦ, ᑭᓇᕝᐊᓱᐅᓈᓱᒋᓈᑎᑦ; ᓂᓛᐅᑏᕙᓗᓂᑦ ᐃᓛᖅᑭᑦ.

15 ᐋᐱᓇᕙᑦ, ᐃᓕᐸᓱᓕ ᑭᓈᐅᓈᓱᒋᐃᓱᖅᑭᓱᑦ?

16 ᑎᒡᒐ ᑭᒧᓂᑉ ᐱᑦᑑᓱᑉ ᑭᐅᓈᑉ ᐅᑲᑦᓗᓂᓗ, ᐆᑑᓱᑉᑎᑦ, ᒍᑎᑉ ᐅᒪᕝᑉ ᐃᑦᓂᖅᒐ.

17 ᑭᓱᓱᑉᓗ ᑭᐅᓈᑉ ᐅᑲᐅᑎᓛᓗᒍᓗ, ᐱᓄᓗᓇᒃᐳᑎᑦ,

ᕿᒧᓐ ᒍᓈᓯᑉ ᐃᕐᓂᖕᒐ: ᐆᐊᓂᐆᑉ ᐋᐆᑉᓗᓃᑦ ᒫᑐᒥᖕᒐ ᓂᓗᕝᕕᖕᒋᑎᖕᒋᓛᑎᑦ, ᐋᑦᑦᒫᓕ ᑭᓛᖕᒥᑑᑉ.

18 ᐅᒃᑲᐅᑉᒋᓗᑦᑕᐅᒃ, ᐱᕐᑐᓯᐅᐅᑎᑦ ᕿᖅᑐᒧᓗ ᒫᑐᒪᖕᒐ ᐃᓛᒋᒃᑐᑯᑎᒃᑲ ᑑᖕᒐᑎᑦᓯᒫᐸᑲ; ᑲᒃᑐᒃᑑᑉᓗ ᐱᑦᓴᒃᑑᓂᖕᒋᑦ ᓴᓛᒋᓂᐊᖕᒋᓗᑦ.

19 ᑑᓂᑦᓯᕕᒋᕝᒫᐸᒋᓕᓗ ᐋᑎᓂᐅᕕᐆᑉ ᑭᓛᖕᒥᑑᑉ ᐊᑑᑦᑐᓂᒃ: ᓄᓈᒥ ᑭᓛᒃᓯᑦᓂᐊᒃᑲᑦᑎᑦ ᑲᑉᑯᐊ ᑭᓛᒃᓯᒃᓯᒫᕝᒫᓇᑑᑦ ᑭᓛᖕᒥ: ᑭᓛᑑᑦᓴᑦᓂᐊᒃᑲᑎᓗ ᓄᓈᒥ ᑲᑉᑯᐊ ᑭᓛᑑᑦᓴᒃᓯᒫᓇᑑᑦ ᑭᓛᖕᒥ.

20 ᑎᒫ ᐃᓕᓂᐊᒃᑎᓐᓂ ᐱᑦᑯᕝᑦ ᐅᒃᑲᑦᑯᓈᒋᑦ ᐃᓄᖕᒐᑦᑕᐅᑦᓯᒧᓗᓂᑦ ᐊᑦᑕᐅᑦᓯᒧᓗᓂᑦ ᐊᑐᓯᐅᓂᑦᒥᓂᒃ.

21 ᒫᑐᒫ ᑭᖕᒍᖕᒫᒍᑦ ᑭᓯᓯᑉ ᐃᓕᓂᐊᒃᑎᓂ ᑲᐅᑉᑎᓕᒃᑕᑦ, ᑮᑑᓴᓕᒧᑦ ᐃᓴᓇᐊᑲᑦᓂᖕᒥᓂᒃ, ᐋᖕᒋᕝᑲᓄᓗ ᐋᐅᑑᐃᕝᒃᑐᐊᖕᓄᓗ ᐋᒃᑲᖕᓂᒃ ᐃᓕᓯᒫᕝᓄᓗ ᐋᓂᐊᑎᑦᑕᐅᑦᓴᓇᐊᑲᑦᓂᖕᒥᓂᒃᓗ ᐋᖕᒋᕝᒥᒃ, ᑐᑯᑦᑕᐅᓴᓇᐊᑲᑦᓂᖕᒥᓂᒃᓗ, ᒫᒋᑦᓴᓇᐊᑲᑦᓂᖕᒥᓂᒃᓗ ᐆᐸᓗᒃ ᐱᖕᒐᕝᐊᓂ.

22 ᐱᑑᓯᐸᓗ ᐃᖕᒥᓄᑦ ᐱᑎᐸ, ᐃᓂᖅᑎᑦᓗᒍᓗ, ᐅᑎᐊᑦ, ᐋᑎᓂᒃ, ᐆᓄ ᐃᓕᖕᓄᑦ ᑎᑭᑏᓕᓕ, ᑏᑕᓕᐅᒃᑲᐅᓂᐊᑦᓇᒃ.

23 ᑭᕕᐊᑦᓗᓂᓗ, ᐱᑑᓯ ᐅᒃᑲᐅᑎᐊᑦ, ᑑᓄᒪᓄᑦ ᐱᑦᓴᐊᓯ: ᓯᓈᐅᖕᒐᓴᑦᒐᒐᒐ; ᒍᑎᐸ ᐱᖕᒋᑦ ᐃᓱᒫᒋᖕᒋᓄᕝᕕᑦᑕᓄᓄᑦ ᐱᖕᒋᑦ ᑭᓯᒥᒃ.

24 ᑎᒫ ᑭᓯᓯᑉ ᐃᓕᓂᐊᒃᑎᓂ ᐅᒃᑲᐅᑎᕝᕕᑦ, ᐆᐊᑦᒫᓕᒫᒃᑲᒃᐸᐸ, ᐃᓱᒫᒥᓂᒃ ᐱᓂᐊᑦᓴᓂ, ᓯᓂᖕᒐᕝᓕᒃᓴᒥᓂᒃᑲᑦᑎᑦᓴᒃᑲᓂᒃᓗᓂᑦ) ᓈᖕᒫᒃᓕ, ᒫᓕᒃᓗᖕᒐᓗ.

25 ᐃᓄᓯᖕᒥᓂᒃ ᐃᓄᓕᖅᓯᓯᒪᓯᑉ ᐋᓯᐅᓗᓯᒪᖕᒪᒍ: ᐃᓄᓯᖕᒥᓂᒃᑯ ᐋᓯᐅᓗᓯᑉ ᐱᓐᓂᖕᒐ ᓈᒃᑲᓐᓗᒪᒃᑕ.

26 ᐃᓈᑉ ᓱᒃᓴᓇᓐ, ᓱᑦᑲᓗᐋᒃ ᐃᓗᓈᑦ ᐱᒃᓴᒃᓯᐊᓇᒐᒃᑯᐋᓗᐅᒃ, ᑖᕐᓂᖕᒐ ᐋᓯᓗᒃᑉᑦ? ᐆᑉᐋᓐᓂ ᓱᒥᒃ ᐃᓈᒃ ᑑᓂᓯᖕᓈᒃᑲᒃ ᑖᕐᓂᒥ ᓴᑑᑎᒃᓴᖕᒐᓂᒃ (ᐋᑭᑐᓂᖕᒐᓂᒃ)?

27 ᐃᓄᑉ ᐃᕐᓂᖕᒐ ᑎᑭᑦᓱᒪᖕᒪᑦ ᐋᑖᑖᒥ ᐱᓈᕐᓈᕐᓂᖕᒐᓂ ᐅᓐᒋᓕᑯᑎᓂ ᐃᓛᒋᓐᓗᒋᑦ; ᑎᒐᓗ ᐃᓗᓈᑎᒃ ᐋᑭᓂᐋᒃᑎᒋᓯᒪᒃᐯᑦ ᐱᓂᐋᕐᓂᖕᒋᑦ ᒫᓕᒃᓗᒋᑦ.

28 ᐃᓛᓕ ᐅᑲᐅᑎᓐᑉᓯ, ᓈᖕᒋᖅᑑᑦ ᐆᑉᓐᓂ ᐃᓛᖕᒋᑦ ᑑᑯ ᐅᓂᐋᖕᒋᓕᑦ, ᐃᓄᑉ ᐃᕐᓂᖕᒐ ᐋᑎᓂᐅᕕᖕᒥᓂ ᐋᒃᑭᖅᑐᒃ ᑎᑯᑲᕐᓈᒍ.

ᐋᒃᓕᑦ ᐃᓛᖕᒋᑦ XVII.

1 ᐆᑉᓗᐃᓗ ᐱᖕᒐᓱᑑᒃᑑᑦ ᑭᖕᒍᖕᒐᑎᒍᑦ ᒋᓱᓯᑉ ᐱᑦᑑᓱ, ᒥᕐᐃᓗ, ᓄᒃᑳᓗ ᒍᐋᓂᓯ, ᐃᖕᒥᓄᑦ ᐱᑎᐯᑦ, ᒫᓕᐋᑳᑎᓕᓯᒪᓐᓗᒋᑦ ᑳᒃᑳᒧᑦ ᑭᖕᒋᒃᑐᒧᑦ;

2 ᐃᓄᒃᑳᓄᒃᑎᑖᐅᐅᕐᓗ ᓴᖕᒐᓂ: ᑭᓈᖕᒐᓗ ᓱᑭᓂᒃᑑᑦ ᑲᐅᒪᑎᒋᓕᒃᐳᒃ, ᐋᓄᕐᖕᒋᓄᓗ ᑳᒃᑰᒃᓯᓄᓐᓗᒃᑑᑦ ᑳᐅᒪᓂᒃᑑᑦ.

3 ᑎᑯᐃᓗ, ᒧᓯᓯᑉ ᐃᓐᒋᑉᓗ ᓴᑭᕐᑲᐱᒋᕝᑦ ᐅᑲᓐᓕᓗᑎᒃ ᐊᓯᒧᖕᒐ.

4 ᐱᑦᑑᓯᑉ ᒋᓱᓯ ᑭᐅᓐᑉ, ᐅᑲᐅᑎᓐᓗᒍᓗ, ᐋᑎᓂᒃ, ᒫᓂᓕᐃᑦᑭᓐᓈᑭᒥᓈᒃᐳᒃ: ᐱᓐᒫᒍᐊᑦ, ᑖᒫᓂ ᐱᖕᒐᓱᓂᒃ ᑑᐱᐅᓗᒪᓐᖕᒐ: ᐃᓕᖕᓈᑦ ᐋᑖᐅᑦᓯᒥᒃ, ᒧᓯᓯᒧᓗ ᐋᑖᐅᑦᓯᒥᒃ, ᐃᓐᒋᒧᓗ ᐋᑖᐅᑦᓯᒥᒃ.

5 ᓱᓕ ᕿᒫᒃ ᐅᑲᒃᑎᓐᓗᒍ, ᑎᑯᐃᑦ, ᓄᕗᔅᑉ ᑲᐅᒫᓕᑦ ᐆᓕᒃᐯᑦ: ᑎᑯᐃᓗ, ᓂᑉᐱ ᓄᕗᔅᓕᑦ ᐅᑲᒃᐳᒃ, ᐆᓈ ᑎᑦ ᐃᕐᓂᑦ ᓂᒃᓕᒃᑦᑦ, ᑯᕕᐊᑭᔅᑦ; ᑦᒪᓈ ᓈᓕᒃᓯᐆᒃ.

6 ᑦᒫᓈ ᐃᓕᓂᐊᒃᑎᖕᒋᑦ ᐆᓴᑦᑦᓕᑉᒃ, ᐸᒫᒃᑎᖕᒃᐳᑦ, ᑯᐊᒃᑦᓴᑦᓗᑎᒃᓗ.

7 ᒋᓯᓯᑉᓕ ᑎᑭᐯᑦ ᐋᒃᐳᑦᓗᒋᓗ ᐅᑲᐅᑎᕙᑦ, ᒫᑭᑎᑦᑦᐃᖕᓯᓈᓯᓗ.

8 ᐆᐃᑦᓕᑦᑦᒥᒃᓗ, ᐃᓄᒃᓯᖕᒋᓕᑦ, ᒋᓯᓯ ᑭᓯᒥ ᑎᒃᑯᐊᑦ.

9 ᑳᒃᒥᓗ ᐋᑎᖕᓴᑦᑦᒥᒃ, ᒋᓯᓯᑉ ᐱᑦᑯᕙᑦ, ᐅᑲᑦᓗᓂᓗᑎᒃᑯᐳᓯ ᕿᒪᓈ ᐅᑲᐅᑎᒋᓂᐊᑦᑦᓯᐅᒃ ᐃᓄᖕᓄᑦ, ᐃᓄᑉ ᐃᑦᓂᖕᑦᑐᑯᖕᒫᑦᓂᑦ ᒫᑭᑲᒃᑎᓈᒍ.

10 ᐃᓕᓂᐊᒃᑎᖕᒋᑦᓕ ᐋᐱᓇᑦᑦ, ᐅᑲᑦᓗᑎᒃ, ᓱᒃ ᐋᒃᑦᖕᓄᑦ ᐃᓕᓯᒫᑦᑦ ᐅᑲᒃᑲᑦ ᐃᓅᒋᒥᒃ ᓯᐅᓕᐅᑦᓗᓂ ᑎᑭᑦᓯᒫᒃᑐᒥᒃᑦᑦᑦ

17 ᑭᓯᓯᑉᓕ ᑭᐅᓚᓐ ᐅᑲᕐᓗᓂᓗ, (ᑖᑦ) ᐆᒃᑯᐊᑦ ᐅᒃᐱᕐᒋᑦᑐᑉ ᐊᑦᑐᓐᓗ ᑭᕐᒍᓚᕐᒍᑲᕐᑎᒋᑦ, ᑲᓄᒃ ᓯᕕᑦᑎᒋᓐᓕᒃ ᓈᓐᓇᐊᑲᒃᑕᑉᓯ? ᑲᓄᒃ ᓯᕕᑦᑎᒋᓐᓕᒃ ᑭᓄᐃᕕᒋᑦᑐᓇᐊᑲᒃᑕᑉᓯ? ᑭᑦᓱᒃ ᐆᓚᓐᒪᓄᑦ.

18 ᑭᓯᓯᑉᓗ ᐊᓂᑦᓂᓗᒃᑐᒃ ᐃᓂᕐᑎᑉ; ᐊᓂᕐᑦᓗ ᑎᒫᑦᓯᒪᕐᒫᑦ: ᑐᐅᑦᓱᒃ ᓂᓐᓕᐅᓂᕐᒥ ᑉᓯᒫᓐᓂ ᐱᓐᕐᕕᓕᒃᑐᒃ.

19 ᑎᒫ ᐃᓕᓂᐊᒃᑎᕐᒋᑦ ᑭᓯᒥᐅᓐᓇᑎᒃ ᑎᑭᑉᑦ, ᐅᑲᕐᓗᑎᒃᓗ, ᓱᒃ ᐆᓐᒍᑦ ᐊᓂᑎᑦᓱᕐᓈᕐᒋᓐᑦ?

20 ᑭᓯᓯᑉᓕ ᑭᐅᕙᑦ ᐅᑲᐅᑎᓐᓗᒋᓗ, ᐅᒃᐱᕐᒋᓂᓯᐱᓐᓗᒍ: ᐅᑲᐅᑎᓐᑉᓯᓕ, ᐱᑎᑦᓯᑎᐅᑉ ᑲᕐᒫᓱᑎᒃᓴᑦᕐᒫᑦᑐᑦᐅᒃᐱᕐᓂᑲᕐᑑᑉᓯ, ᑲᒃᑲᒧᑦ ᐅᒧᕐᒫ ᐅᑲᑑᐃᓈᓇᐊᑲᒃᑐᓯ, ᑖᒃᑉᕐᒫᑦᑎᑦ ᑏᑯᕐᒫ; ᓄᓂᐊᒃᑐᒃ ᑎᒫ, ᐊᓐᒫᑲᕐᓂᐊᑦᓱᓯᓗ.

21 ᑏᒥᑐᓕ, (ᐊᓂᕐᓂᓗᒃᑐᑦ) ᐊᓂᓂᐊᕐᒋᓕᑦ ᑭᓯᐊᓂᑦᒃᓯᐊᑦᓂᕐᒍᓗ ᓂᓇᑏᓕᓂᕐᒍᓗ.

22 ᒫᓕᓕᐊᒥᑎᓐᓗᒋᑦ, ᑭᓯᓯᑉ ᐅᑲᐅᑎᕙᑦ, ᐃᓄᑉ ᐃᑦᓂᕐᒫᑎᑦᑕᐅᓐᒫᒪᒃᐳᒃ ᐃᓄᐃᑦ ᐊᒫᕐᒋᓄᑦ;

23 ᑖᑉᑯᐊᓗ ᑐᑯᑦᓱᒪᑦᑉᑦ, ᐅᑉᓗᐃᓗ ᐱᕐᒫᓯᐊᓂ ᒫᑭᑦᓱᒪᒃᐳᒃ. ᑭᕐᒫᒃᑐᒃᑭᓕᒃᐳᓗ.

24 ᑲᐱᑦᓂᐅᒍᓗ ᑎᑭᕐᒥᑦ, ᑭᓇᐅᑦᓂᒃ (ᑭᑦᑎᕐᑲᒃᑲᐅᑦᕐᓂᒃ) ᑲᑎᕐᓱᐃᓐᑦ ᐱᑦᑐᓯ ᑎᑭᑉᑦ, ᐅᑲᑦᓗᑎᒃᓗ, ᐊᓇᐅᒃᑐᒃᑎᑉᓯ ᓇᐅᑦᐅᒃ (ᑭᑦᑎᕐᑲᒃᑲᐅᑦᐅᒃᑐᒃ) ᑐᓂᓐᕐᒋᑦ?

25 ᐅᑲᒃᐳᒃ, ᐊᐅᑲᒃ. ᐃᒃᓗᒍᓗ ᐃᑎᕐᒪᑦ, ᑭᓯᓯᑉ ᐅᑲᑎᑲᒃᑉ, ᐅᑲᕐᓗᓂᓗ, ᑲᓄᒃ ᐃᓱᒫᒪᕐᒥ ᑭᒍᓗᓐ? ᑭᑯᓂᑦ ᕐᑎᕐᑲᒃᑲᓇᑦ ᓄᓇᒥᑦᑐᑦ ᑭᓇᐅᓂᑦ (ᓱᓇᑐᐃᓂᑦ) ᐱᐅᒃᐯᑦ? ᐅᕐᒫᒥᓂᑦ (ᐊᕐᑭᕐᕙᒃᐃᕐᒥᓂᑦᑐᓂᑦ) ᑐᕐᕐᒥᐅᓂᓗᓂᑦ?

26 ᑎᒡᒐ ᐱᕐᓯᑉ ᐅᒃᑲᐅᑎᓐᑲᑦ, ᑑᓯᖕᒥᐊᓂᑦ, ᑭᓯᓯᑉ ᐅᒃᑲᐅᑎᓐᑲᑦ, ᑭᑐᖕᑫᑦ ᑎᒡᒐ ᑑᓂᓗᒃᓴᐊᒃᑲᒋᓕᑦ.

27 ᓂᖕᒋᒃᐅᑯᓈᒋᓗ ᐆᓐᑉᑎᖕᓄᑦ, ᑎᓯᒃᑑᑉ ᓯᓈᓄᑦ ᐃᓂᐊᓇᑦ, ᐃᒃᑲᓗᒃᓴᖕᒥᒃ ᓂᖕᒋᑦᓯᓗᑎᑦ, ᓯᕗᓕᒃᑲᓗ ᐃᒃᑲᓗᒃ ᑲᒋᒃᑎᒍᒍᒃ, ᑲᓂᖕᒐᓗ ᐃᑦᑎᒍᓂᐅᒃ, ᑭᓈᐅᒃᓴᖕᒥᒃ ᓈᒃᐊᓐᑲᒃᐳᑎᑦᑕᒪᓈ ᑎᒍᒍᒃ, ᑑᓂᓐᓗᒋᓗ ᐱᓐᓗᖕᒐ ᐱᓐᓗᑎᓗ.

ᐋᒃᓗᑦ ᐃᓐᖕᒋᑦ XVIII.

1 ᕿᐸᓯᒪᓂ ᐃᓕᓂᐊᒃᑑᑦ ᑭᓯᓯᒧᑦ ᐱᕗᑦ, ᐅᒃᑲᕐᓗᑎᒃᓗ ᑭᓈ ᐋᖕᒋᓂᕗᓐ ᐋᑎᓂᐅᕕᖕᒥ ᑭᓐᖕᒦᑐᒥ ?

2 ᑭᓯᓯᓗ ᑐᐅᕐᓯᐋᑦᑖᓗᖕᒥᒃ ᑰᕐᑯᓐᕗᒃ, ᐃᖕᒥᓄᑦ ᐋᑯᕐᑕᓗ ᐱᑎᐸᑦ,

3 ᐅᒃᑲᕐᓗᓂᓗ, ᐃᓐᓕ ᐅᒃᑲᐅᑎᓐᑲᑦᓯ, ᓵᒋᐋᖕᒋᓐᒪᖕᒋᑯᑦ ᑐᐅᕐᓯᐋᑦᑖᓗᑎᑑᓐ—ᐃᖕᒋᒍᑉᓯ, ᐋᑎᓂᐅᕕᖕᒍᑦ ᑭᓐᖕᒦᑐᒍᑦ ᐱᓐᒪᖕᒋᓕᓯ.

4 ᐃᖕᒥᓂᒃ ᑎᒡᒐ ᑐᐅᕐᓯᐋᑦᑖᓗᒃᑑᑦ ᐅᒪᑑᑦ ᒥᒃᓕᓕᒃᑑᑦ (ᐱᐅᓐᓇᖕᒋᑐᒃ) ᐋᖕᒋᓂᕗᓐ ᐋᑎᓂᐅᕕᖕᒥ ᑭᓐᖕᒦᑦᑕᒥ.

5 ᑐᐅᕐᓯᐋᑦᑖᓗᖕᒥᒃ ᕿᒥᑐᒥᒃ ᐃᓐᓕᐅᒃᑑᑦ ᐃᓐᓕᐅᓇᓐᖕᒐ :

6 ᐆᓐᒪᓐᓕ ᐅᒃᐱᖕᑑᑦ ᐅᒃᑯᐋᒃᓇᑦ ᐃᓐᖕᒐᓂᒃ ᓯᓈᐅᑎᑦᓯᓐᓗᑦ, ᐃᓱᒋᐋᖕᓂᒃᓴᐅᕗᒃ ᓯᖕᒃᑲᓕᑦᓯᕕᐅᑦ ᐆᑦᓗᖕᑖᒃᑲᖕᒐᒃᑯᖕᒐᓯᖕᒐᒍᑦ ᓂᕕᖕᒋᕕᐅᒍᓂ ᑭᕕᑎᑦᑕᐅᓐᓗᓂᓗ ᐃᒪᒃᐱᖕᒐᒃᑎᓂᖕᒐᓴᒧᑦ.

7 ᑲᐱᐋᓈᒥᒃ ᓯᓐᒃᓗᐋᑦᒥᐅᑦ ᓯᓈᐅᖕᒐᑎᑦᓯᓂᑦ ᐱᓐᓗᖕᒐ

ᓱᓈᐅᖕᒫᑎᑦᓯᔪᒃᑦᓱᓈᒃᑲᒃᓴᐅᒫᓗᐊᒃᐳᒃ ; ᒃᐱᐊᓈᒥᒃᓕ ᐃᓄᒃ ᕿᒻᓈ ᓱᓈᐅᖕᒫᑎᑦᓯᔪᒃ !

8 ᕿᒪᒃ ᐊᒫᒃᐱᓗ ᐃᑎᒫᒃᐱᓗ ᓱᓈᐅᖕᒫᑎᒃᐸᑎᑦ, ᓇᒃᑲᑭᑦ, ᐃᒋᓐᓗᒋᓗ : ᐃᓕᖕᓄᑦ ᐋᔪᖕᒋᓂᒃᓴᐅᐳᒃ ᑑᓯᐊᒃᓗᑎᑦ ᐃᓛᖕᒍᕐᓗᑎᓗᓃᑦ ᐃᓄᑦᓯᒧᑦ ᐃᑎᔾᔭᐱᑦ, ᐃᒃᓗᒃᑑᑦ ᐋᒫᒃᑲᕐᓂᖕᓂᑦ ᐃᑎᒫᒃᑲᕐᓂᖕᓂᓗᓃᑦ ᐃᒃᓗᒃᑑᑦ ᐃᑯᒪᒧᑦ ᒃᒥᑦᓯᐃᑐᒧᑦ ᐃᒋᑦᑕᓂᖕᓂᑦ.

9 ᐃᓗᐱᑦᑕᐅᒃ ᓱᓈᐅᖕᒫᑎᒃᐸᑎᑦ, ᐲᑑᒃ, ᐃᒋᓐᓗᒍᓗ : ᐃᓕᖕᓄᑦ ᐋᔪᖕᒋᓂᒃᓴᐅᐳᒃ ᐃᒃᓗᐃᓈᖕᒥᒃ ᐃᓗᒃᑦᓗᑎᑦ ᐃᓄᑦᓯᒧᑦ ᐃᑎᔾᔭᐱᑦ, ᒫᒃᑰᖕᓂᒃ ᐃᓗᒃᑦᓂᖕᓂᑦ ᐃᑯᒪᒧᑦ ᒃᒥᑦᓯᐃᑐᒧᑦ ᐃᒋᑦᑕᐅᓂᖕᓂᑦ.

10 ᑲᒫᑦᓯᐋᓕᓇᑦᓯ ᒪᑯᐋᒃᓈᑦ ᐃᓛᖕᒫᑦ ᓈᒃᐅᒋᓈᓯᐅᒃ ; ᐅᒃᐅᐸᑦᓯᓕ ᐃᖕᒋᓕᖕᒋᑦ ᑭᓛᖕᒥᑑᑦ ᐋᑦᑦᒪ ᑭᓛᖕᒥᐅᑦ ᓈᖕᒫ ᑎᑯᑦᓱᓈᒃᐸᑦ.

11 ᐃᓄᑦ ᐃᑦᓂᖕᒋᑦ ᐱᐅᓕᒃᑐᖕᒪᒋᑦ ᑖᒪᒃᓯᒪᔪᑦ.

12 ᒃᓄᒃ ᐃᓱᒪᐱᓯ ? ᐃᓄᒃ ᐋᕝᑎᑦ ᑎᓕᒥᓂᒃ ᐅᒫᓂᒃ (ᓄᔪᐃᑑᓂᒃ) ᐱᓕᒃ, ᑖᑉᑯᐋ ᐃᓛᖕᒋᑦ ᑖᒪᒃᑉᑦ, ᑖᒪᒃᑑᑦ ᐋᓯᖕᒋᑦ ᑭᒪᑑᒃᑐᖕᒋᓗᑦ ᒃᑲᒃᑲᓄᑦ, ᑖᒪᒃᑑᒃ ᑭᓂᓇᐋᒃᑑᑦᓗᒍ ?

13 ᓂᓂᒍᓂᐅᒃᓗ, ᐃᓛᓕ ᐅᒃᑲᐅᑎᕝᑉᓯ, ᑖᒻᓈ ᑯᐱᐊᑎᒋᓗᐋᒃᑉ ᐋᓯᖕᒋᓂᑦ 99ᓂᑦ ᑖᒪᖕᓯᒪᖕᒋᑑᓂᑦ.

14 ᕿᒪᒃᑖᐅᒃ ᐋᑦᑦᑉᓯ ᑭᓛᖕᒥᐅᑦ ᐋᓯᐅᑯᔪᒪᖕᒋᓂᕝᓄ, ᒃᑯᐋᒃᓈᑦ ᐃᓛᖕᒋᑦ.

15 ᑲᑦᑖᖕᒍᑎᐱᓕ ᐃᓴᓗᐃᑐᓕᐱᒋᒃᐸᑎᑦ, ᑎᒫ ᓂᓕᑉᓴᒃᑐᒃ, ᐃᓂᖕᑎᕐᓗᒍᓗ ᑭᓯᑉᑎᐅᕝᓗᑎᒃ ; ᓈᓕᒃᒍᓂᑎᑦ, ᒃᑦᑖᖕᒍᑎᑦ ᐋᑭᒋᖕᐳᒃ ᑎᒫ.

16 ᑑᓴᖕᒋᐊᑎᓕ, ᐊᑦᑕᐅᕐᓯᒥᒃ ᒫᒍᖕᓂᒃᓗᓃᑦ ᐃᓛᒃᓕᖕᒋ ᐅᒃᑐᕐᓯᓯ ᐃᓗᓈᑎᒃ ᐅᒃᐱᕐᓈᒃᑯᓐᓗᒋᑦ ᒫᒍᓐᓗᑎᒃ ᐱᖕᒐᓱᐊᓗᓂᑦ ᐅᒃᓕᑑᑉᓯ.

17 ᑑᓴᖕᒋᑉᓯ, ᑖᒪᓈ ᐃᓛᒋᒃᑐᓄᑦ ᐅᒃᑐᑎᒋᐅᒃ: ᐃᓛᒋᒃᑐᓗᑦᐅᒃ ᓈᓕᖕᒋᑉᒋᑦ ᓂᓗᓐᑦ ᐹᑉᓕᒃᓂᓗᓂᑦ ᐃᓕᖕᒐᓈᓱᒋᓕᑉᒋᑦ

18 ᐃᓛᓕ ᐅᒃᑐᑎᐊᑉᓯ, ᓈᓈᒥ ᑭᓛᒃᓱᕐᓂᐊᒃᑖᓯ ᑭᓛᒃᓱᒃᒫᓐᓇᑉᒫᓐᓇᑦᑐᑦ ᑭᓛᖕᒥ, ᑭᓛᑑᑦᑐᕐᓂᐊᒃᑖᓯᓗ ᓈᓈᒥ ᑭᓛᒃᓱᒃᒫᓐᓇᑦᑐᑦ ᑭᓛᖕᒥ.

19 ᐊᒫ ᐅᒃᑐᑎᐊᑉᓯ, ᒫᒍᒃ ᓈᓈᒥ ᐃᓛᒋᒃᑐᒍᑉᒋᑦ (ᐊᑦᑕᐅᕐᓯᒥᒃ ᐃᓱᒫᒪᒃᑑᒃᑎᒃ) ᓱᒥᒃ ᑑᒃᓯᐊᑑᒫᓛᓗᑎᒃ, ᐱᓐᒫᒪᒃᑑᑉᒋᑦ ᐱᓛᒃᑉᒃ ᐊᑦᑕᒪᓂᑦ ᑭᓛᖕᒋᑦᑐᒥᑦ.

20 ᒫᒍᒃᓗ ᐱᖕᒐᓱᓗᓂᑦ ᑲᑎᒫᕕᒃᑲᒃᐱᑦ (ᑑᒃᓯᐊᒃᕕᒃᑲᒃᐱᑦᑐᑦ ᐊᑎᒪᓂ, ᐊᑯᖕᒐᓂᑦᓱᒫᐅᖕᒐ.

21 ᑎᒐ ᐱᑦᑭᓯᑉ ᐊᐱᓕᐅᒃᑐᒃᑉ, ᐅᑲᕐᓗᓂᓗ, ᐊᓂᑦᑐᒃᑕᖕᒍᑎᒐ ᐃᓐᓗᐃᑑᓕᓐᒃ ᐆᑉᒪᓂᑦ ᑲᑉᓯᑦᑐᕐᓗᖕᒐ, ᐃᓱᒫᑲᕕᒋᓐᓇᖕᓂᑦᑕᑦᑲᓇᑉᑦ? 7-ᐃᒃᑐᕐᓗᖕᒐ ᓈᒪᒃᑲ?

22 ᒋᓯᓯᑉ ᐅᒃᑐᑎᑉ, 7-ᐃᕐᑐᐃᓈᕐᓂᖕᓂᒃ ᐅᒃᑐᑎᒋᑦ, 70-ᐃᓕ 7-ᐃᕐᑐᕐᓗᒋᑦ.

23 ᑖᒪᓈ ᐱᓐᓗᒍ ᒍᑎᑉ ᐊᑎᓂᐅᐃᐊ ᐊᖕᒋᕈᑲᒃᑖᒃᑐᓇᑦᑐᒃ, ᑭᒃᓕᓯᓂᐊᓐᓇᑦᑐᑦ ᑭᓛᒥᓂᒃ.

24 ᑭᒃᓕᓯᓂᐊᓕᖕᒪᒋᓗ, ᐃᓛᖕᒋᑦ ᓵᑭᕐᒃᐳᒃ, ᐊᑭᓕᒃᓴᑦᑐᖕᒋᑦᑐᖕᒋᑦᑐᖕᒋᓗᑦ ᑭᓈᐅᓴᓂᒃ 10,000 ᐃᓂᒃ (ᐅᓗᒃᑑᓂᒃ).

25 ᐊᑭᒃᓴᒃᑲᖕᒋᒪᓕ, ᐊᖕᒋᕈᑲᒃᑖᖕᒋᑦ ᑖᒪᓈ, ᓈᓕᐊᖕᒋᑦᑐᖕᒋᑦᑐᖕᒋᓗ, ᐱᕐᑯᑎᖕᒋᓇᑦ ᐃᓗᓈᑎᒃ ᐱᓯᓂᐊᒃᑖᐅᑯᕐᑯᑦ, ᐊᑦᑕᒃᑐᐅᓐᓴᒪᓗᓂ.

26 ᑖᒪᓈ
ᐊᒃᕕᒋᓐᓇ, ᐅᑲ
ᓕᓐᓴᒪᓐᒃᑲ ᐃ
27 ᑎᒐ
ᒪᕐᑯᓗᒍᓗ, ᐊ
28 ᑎᒐ
ᐅᑲᑎᓂ ᐃᓛᒃ
ᑎᓐᓕᑐᓂᒃ:
ᒃᑲᑎᑦ ᐅᓐᓇᒪ
29 ᑎᒐ
ᒃᑲᕐᓗᓂᓗ,
ᐃᓕᖕᓂᑦ.
30 ᐱᓐᒪᖕ
ᑭᓕᒃᓴᖕᒋᑦ ᐃ
31 ᑭᓐᒐᐅᒃ
ᐃᓗᓈᑎᒃ ᑎᑯ
32 ᑎᒐ ᐸ
ᐅᑦᓯᐊᖕᒋᑦᑐᑎᑦ,
ᖕᓂᕐᒃᐸᒃ, ᑑᒃ
33 ᑭᓐᒐᐅᒃ
ᐅᑦᑖᑉᑭᑦ?
34 ᐊᖕᒋᕈᑲᒃ
ᑎᑦᓯᓐᓇᑦ, ᐸ
35 ᑏᒪᒃᑖᐅ
ᑦᑉᓯᖕᓂ ᑲᑖᖕᒍᑦ

26 ᑖᒪᓈ ᐱᓐᓗᒍ ᑭᓐᒫᑉ ᑦᑉᓱᒪ ᐹᒪᒃᑎᑦᓗᓂ ᔫᑲᓯᐊᒃᑕᑭᑦ, ᐅᑲᑦᓗᓂᓗ, ᐋᖅᑭᓗᑲᒃᑦᑲᒃ, ᑭᓄᐃᕕᑭᓛᐅᖅᒫ, ᐋᑭᓐᓯᒪᓐᑲᒃ ᐃᓕᖅᓄᑦ.

27 ᑎᒫ ᐋᖅᑭᓗᑲᒃᔫᑉ ᑭᓐᒫᒃ ᑖᒪᓈ ᓈᑉᑭᑭᓕᒃᑉ, ᐋᐅᓐᓛᑦᓗᒍᓗ, ᐋᑭᓕᑯᓐᓯᖅᓂᓈᑦ ᐋᑭᓕᒃᓴᓂᒃ.

28 ᑎᒫ ᑭᓐᒫᒃ ᑖᒪᓈ ᐋᓂᓕᒃᐳᒃ, ᓂᐱᑉᓯᓐᓗᓂᓗ ᑭᓐᑲᑲᑎᓂ ᐃᓛᖅᒫᓂᒃ, ᐋᑭᓕᒃᓴᑲᒃᕕᑭᐳᒥᓂᒃ ᑭᓈᐅᔫᓂᒃ ᐋᓛᑎᑦ ᑎᓐᓕᒥᓂᒃ: ᑎᒍᓛ ᑎᒫ, ᑐᑦᑯᔫᒃᓯᓐᓗᒍᓗ, ᐅᑲᐅᑎᓛ, ᐋᑭᓕᒃᓴᑎᑦ ᐆᓛᒪᓐᑦ ᐋᑭᓕᑭᑦ.

29 ᑎᒫ ᑭᓐᒫᐅᑲᑦᑎᖅᑭᑦ ᑦᒪᒃᑎᑦᓗᓂ ᔫᑲᓯᐋᒃᕕᑭᓛᑦ, ᑭᑲᑦᓗᓂᓗ, ᑭᓄᐃᕕᑭᓛᐅᖅᒫ, ᐃᓗᓈᑎᒃ ᐋᑭᓕᓯᒪᓛᒃᑲ ᐃᓕᖅᓄᑦ.

30 ᐱᓯᒪᖅᑭᓛᑦᓕ: ᑦᖅᓈᓂᖅᓯᒪᕕᖅᒍᓗ ᐃᑎᖅᑎᑦᓴᒃᑐᒃᑦ, ᐋᑭᓕᒃᓴᖅᑭᑦ ᐃᓗᓈᑎᒃ ᐋᑭᓕᒃᑦᐅᑲᒃᑎᓈᑭᑦ.

31 ᑭᓐᒫᐅᑲᑎᖅᑭᑦᓕ ᑖᒪᓈ ᑎᑯᒫᒥᑦᓯᒃ, ᑭᒃᓴᒃᑐᒃᑐᓕᒃᐳᑦ, ᐃᓗᓈᑎᒃ ᑎᑯᔫᓂ ᐅᑲᐅᑎᔫᒃᑐᒃᐯᑦ ᐊᖅᑭᑐᑲᒃᑦᒥᓈᑦ.

32 ᑎᒫ ᐋᖅᑭᑐᑲᒃᑦᑭᖅᑭᑦ ᑮᑦᑯᓛ, ᐅᑲᐅᑎᓛᓗᒍᓗ, ᑭᓐᒫᐅᑦᓯᐋᖅᑭᑐᑎᑦ, ᐋᑭᓕᒃᓴᑎᑦ ᐆᓛᒪᓐᑦ ᐃᓗᓈᑎᒃ ᐃᓱᒪᒥᓯᖅᓂᖅᑲᒃᑲ, ᔫᑲᓯᐋᖅᑭᑎᕕᖅᒫ:

33 ᑭᓐᒫᐅᑲᑎᓕ ᓈᒃᑭᑭᔫᒃᓴᓐᖅᑭᓂᕕᐅᒃ, ᓱᖅᓗ ᓈᑉᑭᑭᐅᑦᑉᑭᑦ?

34 ᐋᖅᑭᑲᒃᑲᐋᖅᒫ ᑲᓂᖅᒫᐅᒪᔫᓕᒃᐳᒃ, ᐱᑎᓗᒍᓗ ᐋᓂᑎᑦᓯᓐᑦ, ᐋᑭᓕᒃᓴᖅᑭᑦ ᐃᓗᓈᑎᒃ ᐋᑭᓕᒃᑦᐅᑲᒃᑎᓈᑭᑦ.

35 ᕿᒪᒃᑦᐅᒃ ᐊᑦᑦᒪ ᑭᓐᖅᑭᐅᑉ ᐱᓐᓯᒪᓐᓈᑦᓯ, ᐅᒪᑎᑉᓯᖅᓂ ᑲᑦᖅᒍᑎᑉᓯ ᑖᒪᖅᓂᖅᑭᑦ ᐃᓱᒪᒥᓯᖅᓂᖅᑐᐋᖅᑭᒍᑉᓯᑭᒃ.

ᐋᒃᓗᑦ ᐃᑲᖏᑦ XIX.

1 ᑭᓯᓯᑉ ᐅᑲᐅᑦᓱᑦ ᐆᒃᑯᐊ ᓈᒫᒥᒋᒃ, ᒫᓕᓕᐊᒥᑦ ᐋᐅᒃᑲᑉᒃ, ᓱᑎᐊᑉ ᐃᑦᑲᓈᑦ ᐱᕙᓗᓂᑉ ᐋᑭᐊᓈᑦ;

2 ᐃᓈᒋᐊᒃᑐᒃᓴᓗ ᒫᓕᒃᑯᑦ; ᐋᑭᒃᐯᓗ ᑖᒃᕙᓂ.

3 ᑎᒫ ᓴᓇᓱᑦ ᑎᑭᑉᑦ, ᐅᒃᑐᑦᓗᒍᓗ, ᐅᑲᐅᑎᕙᑦ, ᐋᖅᒍᑎᓈᓕᐊᓂ ᐱᐆᑦᓱᑦ ᓂᓕᐃᑦ ᐱᕙᓗᒋᑦ ᐋᕕᒃᓗᒍ ᐃᑦᓗᐅᒃᑲ

4 ᑭᐅᐯᓕ ᐅᑲᐅᑎᕙᓗᒋᓗ, ᐋᑐᐋᑉᓱᕐᐅᖏᕐᓱᑉ, ᐃᓈᖅᐱᖅᑎᑦᓱᑉᓱᑉ ᐱᒋᐋᒃᕕᖅᒥᑦ ᐱᖅᒍᒃᑎᑉᒃ ᐋᖅᒍᑦ ᐋᑦᑕᐅᓱᓈᑦᑕᐅᓱᓈᒃ (ᐃᓕᒋᑯᕙᓗᒋᒃ),

5 ᐅᑲᑦᓗᓂᓗ, ᑖᒪᓈ ᐱᕙᓗᒍ ᐋᖅᒍᑎᑉ ᐋᑦᑕᓂ ᐋᓈᓂᓗ ᑭᒪᖅᓂᐋᒃᑉᒃ, ᓈᓕᐋᓂ ᐅᖅᒫᒋᕙᓗᒍ, ᑖᑉᑯᐋᑉᒫᒃᒍᒃ ᐅᕕᓂᐅᓂᐋᒃᐳᒃ ᐋᑦᑕᐅᑦᓯᒥᒃ?

6 ᑖᒪᓈ ᐱᕙᓗᒍ ᒫᒍᓇᖅᕝᕙᓗᑎᒃ, ᐆᕕᓂᐅᕗᒃ ᐋᑦᑕᐅᑦᓯᒥᒍᑎᑉ ᑲᑦᑎᑎᑦᑕᒃ, ᐃᓈᑉ ᐋᕕᑎᑦᑕᒃᓴᖅᒋᓕᒃ.

7 ᑎᒫ ᐅᑲᐅᑎᕙᑦ, ᓱᓈ ᐱᕙᓗᒍ ᒧᓯᓯᑉ ᐆᓂᓐᑦᑯᕙᑎᐋᒃᓕᖅᓂᒃ ᐋᕕᑦᓯᑎᒃᓴᓂᒃ, ᐋᑦᓈᒃ ᐋᕕᓂᐋᑦᓗᒍ?

8 ᐅᑲᐅᑎᕐᑦ, ᒧᓯᓯᑉ ᐋᒃᕕᐋᓕᐅᖏᕐᓱᑉ ᓈᓕᐋᓯ ᐋᕕᓗᒋᑉ ᐅᒪᑎᓯ ᒪᖅᑭᓕᖅᒥᑖ: ᐱᒋᐋᒃᕕᖅᒥᑦ ᑏᑎᓕᐅᖏᕐᓱᑉ

9 ᐅᑲᐅᑉᑉᓯᓕ, ᓈᓕᐋᒥᓂᒃ ᐋᕕᑦᓯᕐᓱᑉ, ᐋᖅᒍᓂᐋᑦᑕᐅᖏᑉᑦ, ᐋᓯᐋᓂᒃᓗ ᓈᓕᐋᓂᒃᓗᓂ, ᓈᓕᐋᓇᖅᓂᒃ ᐋᓯᓯᒃᑕᐋᕕᑦᑕᒥᒃᓗ ᓈᓕᐋᓂᒃᑐᑉ ᓈᓕᐋᓇᖅᓂᒃ ᐋᓯᓯᓇᕙᑦ.

10 ᑎᒫ ᐃᓕᓂᐋᒃᑎᖏᑦ ᐅᑲᐅᑎᕙᑦ, ᐋᖅᒍᑦ ᓈᓕᐋᒥᓈᑦ ᑏᑎᓕᒃᑉᑦ, ᓈᓕᐋᓇᒋᐋᒃ ᐃᑦᓗᐋᖏᑦᓗᒃ.

11 ᐅᑲᐅᑎᕝᕕᓕ, ᐅᑲᐅᓯᒃ ᑖᒪᓇ ᐃᓗᓈᑎᐅᖕᒋᒃ ᑑᑭᓯᑉᑦ, ᕿᐸᑯᐊᓗ ᑑᓂᑦᑐᕕᐅᓯᑦ ᑭᓯᒥᒃ.

12 ᐃᐯᑐᑲᒃᐳᑦᓕ ᐃᑲᖕᒐᓂᒃ, ᐋᓈᓈᒥᓂᑦ ᑎᒥᖕᒐᓂᑦ ᕿᑎᒥᓗᑎᒃ ᐃᑦᓇᐋᖕᒍᒪᓯᓂᒃ: ᐃᐯᑐᑲᓇᕗᑦᓗ ᐃᑲᖕᒐᓂᒃ, ᐃᓈᖕᓈᑦ ᐃᐯᑐᑯᐅᐅᓯᓂᒃ: ᐃᐯᑐᑲᓇᕗᑦᓗ ᐃᑲᖕᒐᓂᒃ, ᐱᐅᓇᓗᑎᒃ ᐃᐯᑦᓯᒪᓯᓂᒃ ᒍᑎᑉ ᐋᑎᓂᐅᕕᖕᒐ ᐱᕙᓗᒍ. ᑑᑭᓯᓯᖕᓈᒃᑐᑉ ᑑᑭᓯᓕᐅᒃ ᐅᓈ.

13 ᕿᑉᓯᒪᓂ ᑲᒃᑲᓇᐋᑦᑦᓗᖕᓂᒃ ᐋᑦᓯᕗᑦ ᑖᑉᓯᒧᖕᒐ, ᐋᒐᖕᒋᓈᑦ ᐹᑎᖕᒥᐅᐅᑯᕙᓗᒋᑦ, ᑑᒃᓯᐅᑦᐅᑯᕙᓗᒋᓗ: ᐃᓕᓂᐋᒃᑎᖕᒋᑦᓕ ᓱᐋᓇᓕᒃᐯᑦ.

14 ᒋᓯᓯᓕ ᐅᑲᒃᐳᒃ, ᑲᒃᑲᓇᐋᑦᑦᓗᐃᑦ ᐅᕙᒪᓈᑦ ᐱᓕᑦ, ᐃᓂᖕᑎᑦᓱᓯᒋᒃᓗ, ᑖᑉᑯᐋ ᒍᑎᑉ ᐋᑎᓂᐅᕕᖕᒐ ᐱᒋᖕᒐᑦᑐᒃ.

15 ᐋᒐᖕᒥᓈᓗ ᐹᑎᖕᒥᕝᕕᑦ, ᑖᒃᐸᖕᒐᓗ ᐋᐅᓇᓇᒃᐳᒃ.

16 ᑎᑯᐃᓗ, ᐃᓈᐃᑦ ᐃᓇᖕᒋᑦ ᑎᑭᑉ ᐅᑲᑦᓗᓂ, ᐋᐳᒃᑐᐃᐸᒃ, ᓱᒥᒃ ᐋᐸᖕᒋᑐᒥᒃ ᐱᓂᐋᒃᑐᒃᓴᐅᐅᖕᒐ, ᐃᓄᑦᓯᒥᒃ ᓈᖕᒍᓯᐃᑐᒥᒃ ᐱᓕᒃᑯᐸᓗᖕᒐ ?

17 ᐅᑲᐅᑎᐸᓕ, ᓱᒃ ᐋᐱᓇᕕᖕᒐ ᑖᒪᑐᒥᖕᒐ (ᐋᐸᖕᒋᓂᒃ ᐱᐸᓗᒍ) ᐋᑦᑕᐅᓯᒃᓕ ᑭᓯᒥ ᐋᐸᖕᒋᓇᒃ: ᐃᓄᑦᓯᒧᓕ ᐃᑎᒪᒍᕕᑦ, ᐱᑦᑯᐳᑦ ᒪᓕᖕᓂᐋᑭᑦ.

18 ᑖᑉᓯᒪ ᐅᑲᐅᑎᐸᓕ, ᓱᓇᑦ? ᒋᓯᓯᑉᓕ ᐅᑲᐅᑎᐸᓕ, ᐃᓄᐋᒃᑑᒃᓴᐅᖕᒋᓇᑎᑦ, ᓄᓕᐋᓇᖕᓂᖕᒥᒃ ᐋᓯᓗᐃᐸᒃᓴᐅᖕᒋᓇᑎᑦ, ᑎᒃᓕᒃᑑᒃᓴᐅᖕᒋᓇᑎᑦ, ᐃᓄᑲᑎᑦ ᓵᒃᓗᑎᒋᓗᒋᑦ ᐅᑲᒃᑑᒃᓴᐅᖕᒋᓇᑎᑦ,

19 ᐋᑦᑦᖕᓂᒃ ᐋᓈᓈᖕᓂᒃ ᓈᓕᒃᑑᒃᓴᐅᕗᑎᑦ: ᐃᓄᑲᑎᖕᓂᒃᓗ ᐃᓕᒃᑑᑦ ᓂᒃᓕᒃᑑᒃᓴᐅᕗᑎᑦ.

20 ᑎᒡ ᐃᓄᓱᒃᑑᐸ ᐅᑲᐅᑎᓚᖅ, ᑖᒪᒃᑯᐊ ᐃᓗᓈᑎ ᒫᓕᓛᐅᒃᐸᑲ: ᓱᓈ ᓱᓕ ᐱᖅᑭᓚᖅᑦ?

21 ᑭᓱᓱᐸ ᐅᑲᐅᑎᓚᖅ, ᑭᒃᓕᖅᒡᓂᑦ ᐃᔅᓱᐊᒃᑐᓯᒪᒍᐊᑦ ᐱᔅᑯᑎᑎᑦ ᐃᓗᓈᑎᒃ ᓂᐅᔅᒍᑎᑭᔅᒃᑐᒃᑭᑦ, ᐊᒃᓗᓯᓈᓗ ᐱᓕᐅᑎᑭᓚᓗᑭᑦ, ᑎᒡ ᐱᔅᑯᑎᑲᔅᓂᐊᒃᐳᑎᑦ ᑭᓛᖅᒥ: ᕿᓕᓇᓗᒡ ᒫᓕᖅᒡ.

22 ᐃᓄᓱᒃᑐᒃ ᐅᑲᐅᓱᒃ ᑖᒪᓈ ᑑᓴᕐᒥᐅᒃ, ᑭᒃᓴᔅᓗᓂᑭᒪᒃᐸ: ᐱᔅᑯᑎᓕᒃᑐᒡᒥ.

23 ᑭᓱᓱᐸ ᐃᓕᓂᐊᒃᑎᓂ ᐅᑲᐅᑎᕐᑦ, ᐃᓛᓕ ᐅᑲᐅᐸᐸᓯ, ᐊᒃᓗᐃᑐᒃ ᐊᑎᓂᐅᐱᖅᒍᑦ ᑭᓛᖅᒥᑐᒍᑦ ᐱᓗᓂ ᐃᓱᓱᐃᐳᒃ.

24 ᐊᒫᒪ ᐅᑲᐅᑎᓛᐸᓯ, ᐊᓯᔅᓈᖅᑭᓂᒃᓴᐅᐳᒃ ᑲᒥᓕ (ᓂᖅᓱᑦᑐᐊᒃ) ᒥᑯᑎᐸ ᐃᓱᖅᓴᓈᑦ ᐱᓗᓂ, ᐊᒃᓗᐃᑐᐸ ᐃᑎᑦᓂᐊᖅᓂᖅᓴᓂᒃ ᒍᑎᐸ ᐊᑎᓂᐅᐱᖅᓴᓈᑦ.

25 ᐃᓕᓂᐊᒃᑎᖅᑭᑦ ᑖᒪᓈ ᑑᓴᕐᒥᓱᒃ, ᐊᖅᑭᓱᒥᒃ ᑲᑭᓛᑐᑎᑭᓛᑦ, ᐅᑲᔅᓗᑎᒃᓗ, ᑭᓈᒥ ᑎᒡ ᐱᐅᓕᓗᐅᓱᖅᓈᑦᓂᐊᒃᑲ?

26 ᑭᓱᓱᐸᓕ ᑎᑯᓴᔅᓗᑭᑦ ᐅᑲᐅᑎᕐᑦ, ᐃᓈᖅᓈᑦ ᐊᓱᖅᓈᒃᐳᒃ; ᒍᑎᒧᓕ ᐃᓗᓈᑎᒃ ᐊᓱᖅᓈᖅᑭᓕᑦ.

27 ᑎᒡ ᐱᑑᓱᐸ ᑭᐅᓈ ᐅᑲᐅᑎᓛᓗᒍᒪᒃ, ᑎᑯᐃᑦᑐᒃᑎᓈᑦ ᐃᓗᓈᑎᒃ ᑭᒫᓛᐅᒃᐸᑑᐳᑦ, ᒫᓕᓂᓛᒃᐱᓗ; ᓱᒥᓕ ᐊᑭᒃᓴᒃᑐᓛᒃᐱᑖ?

28 ᑭᓱᓱᐸ ᐅᑲᐅᑎᕐᑦ, ᐃᓛᓕ ᐅᑲᐅᐸᐸᓯ, ᑎᒡ ᑎᒡᒫᓕᒃᐸᓯᖅᒡ, ᐃᓗᓈᑎᒃ ᓈᑖᐅᓕᒫᒃᐱᑖ ᐃᓈᐸᓗᒡ ᐃᔅᓂᖅᒡᐃᒃᓯᓕᒃᐸᑦ ᐃᒃᓯᓕᐅᑖᒥᓂ ᐃᓂᒃᑲᓂᒃᑭᐊᓕᖅᒥ, ᐃᓕᐸᓯᑖᐅᒃ

ᐃᒃᓯᑉᓐᓯᒫᓇᓗᓯ ᐃᒃᓯᑉᓐᐅᑦᑐᓂ ᑎᓕᒫᐅᔾᔪᒃᑐᓂ ᒫᒍᖕᓂᓗ, ᐃᕐᑲᒃᑐᓗᐊᒃᑐᕐᓗᒋᑦ ᐃᕐᓂᐃᓕᑉ ᑭᖕᒍᐊᖕᒋᑦ ᑭᑐᖕᒐᓗᑦ ᑎᓐᓕᒫᐅᔾᔪᒃᑐᑦ ᒫᒍᒃᓗ.

29 ᐃᓄᑉ ᐃᒃᑑᓂ ᑭᒪᒃᒍᓂᐅᒃ, ᐋᓂᓂᓗᓃᑦ, ᓈᒃᓂᓗᓃᑦ, ᐋᑦᑦᓂᓗᓃᑦ, ᐋᓈᓈᓂᓗᓃᑦ, ᓅᓕᐋᓂᓗᓃᑦ, ᑭᑐᖕᒐᓂᓗᓃᑦ, ᐱᓯᖅᓯᕕᓂᓗᓃᑦ, ᓅᓈᓂᓗᓃᑦ, ᐋᑎᑦ ᐱᖕᓗᒍ, 100-ᐃᕐᑐᕐᓗᒋᑦ ᐱᓕᒫᓇᕝᕕᑦ, ᑭᖕᒍᕐᒪᒍᑦᑕᓐᓂᓗ ᐃᓄᑦᓯᒥᒃ ᓅᖕᒍᓯᐃᑐᒥᒃ.

30 ᐆᓅᒃᑐᓕ ᓯᕗᓐᓕᑦ ᑭᖕᒍᑦᓕᐅᓕᒫᒃᑐᑦ, ᑭᖕᒍᑦᓕᓗ ᓯᕗᑦᓐᓕᐅᓕᒫᒃᑐᑦ.

ᐋᒃᓗᑦ ᐃᓐᖕᒋᑦ XX.

1 ᐃᒫᒃ ᒍᑎᑉ ᐋᑎᓂᐅᕕᖕᒋᑦ ᐋᓐᓱᒋᓐᓂ ᐃᒃᑑᑉ ᐃᓅᐋᒍ, ᐅᑉᓐᔾᔪᒃᑐᒃ ᓯᓈᓕᒃᓴᒃᓯᐅᑦᓇᐋᑦᓗᓂ ᐱᓯᖅᓯᕕᖕᒥᓅᑦ ᐹᐅᖕᒐᓕᖕᒍᑦ.

2 ᓯᓈᓕᒃᓴᓗ ᐋᖕᒋᖅᑲᑎᒋᔾᔪᑦᒥᒋᑦ ᑭᓈᐅᔾᔪᒥᒃ ᐋᑦᑦᐅᑦᓯᒥᒃ ᐋᑭᓕᓕᒫᓐᓗᒋᑦ ᐆᐅᓐᓗᒃ ᓈᓐᓗᒍ ᓯᓈᓐᓗᒋᑦ, ᑎᓕᕝᑦ ᐱᓯᖅᓯᕕᖕᒥᓅᑦ ᐹᐅᖕᒐᓕᖕᒍᑦ.

3 ᓂᓐᓕᐅᓅᖕᒥ (ᕿᕕᓐᓈᒃᕕᐅᑉ) ᐱᖕᒐᓕᐋᓂ ᐋᓂᒐᒥ, ᐋᓯᖕᒋᑦ ᑎᓐᕝᑦ ᓂᐅᕕᖅᕕᖕᒥᔾᔪᑦ ᓱᓕᐋᒃᓴᒃᖕᒋᔾᔪᑦ;

4 ᐅᒃᑐᑎᓐᓗᒋᓗ, ᐃᓕᐸᓯᑦᑕᒃ ᐃᓕᓇᑦᓯ ᐱᓯᖅᓯᕕᖕᒍᑦ ᐹᐅᖕᒐᓕᖕᒍᑦ, ᓈᒪᒃᑐᒥᒃ ᐋᑭᓕᓯᒫᓐᐸᓯ.

5 ᐃᓐᑦ ᑎᒐ. ᐋᒫᒪ ᐋᓂᒋᓕᒃ ᕿᕕᓐᓈᒃᕕᒃ 6-ᐃᖕᒐᓂ 9-ᐃᖕᒐᓂ, ᕿᑐᓕᐅᑦᒥᓗᓂ.

6 ᖾᕕᓄᑦᒃᕕᓗ 11-ᐃᖕᒐᓂ ᐋᒫᒪ ᐋᓂᒋᐅᒃ, ᐋᓯᖕᒋᑦᑕᐅᒃ ᓱᓕᐊᒃᓵᒃᖕᒋᑦᑐᑦ ᑎᑭᓂᕙᑦ; ᐅᒃᑲᐅᑎᕙᓗᒋᓗ, ᓱᒃ ᐆᐸᓗᒃ ᓈᕙᓗᒍ ᓱᓕᐊᒃᓵᒃᑦᑐᓯ ᑖᒃᕙᓃᑦᑭᓯ?

7 ᐅᒃᑲᐅᑎᕙᑦ, ᑎᓕᐅᒃᑲᖕᒋᓈᐸᑖ. ᐅᒃᑲᐅᑎᕙᑦ, ᐃᓕᐸᑉ ᓯᑖᐅᒃ ᐃᓕᓇᑦᓯ ᐱᐅᖅᓯᕕᖕᒍᑦ ᐊᐅᖕᒐᓕᖕᒍᑦ.

8 ᐆᓄᓕᖕᒪᓕ, ᐱᐅᖅᓯᕕᐆᐸ (ᐊᑦᑐᖕᒐᓕᒃᓵᑦᓕᐅᐸ) ᐃᓄᓄᑦᑖ ᐱᒫᓕᖅᑯᑎᓂ ᐅᒃᑲᐅᑎᕙᑦ, ᓯᓈᕙᑦ ᑰᖅᑯᓗᒋᓗ, ᐋᑭᓕᑭᑦ, ᐱᒋᐊᓕᓇᓗ ᑭᖕᒍᖅᓕᖕᒋᑦ ᓯᐅᓄᓕᒃ ᑎᑭᓄᓗᒍ.

9 ᑎᒫ ᖾᕕᓄᑦᒃᕕᑦ 11-ᐃᖕᒐᓂ ᓯᓈᑯᒃᐅᕙᑦ ᓵᑭᖅᐅᑦ, ᐃᓗᓈᑎᒃᓗ ᐋᓄᐅᒋᓂᒃ ᑭᓈᐅᒃᓂᒃ ᐋᑖᐅᖅᓂᒃ ᐱᐅᑦ.

10 ᓯᐅᓄᑦ ᑎᑭᓈᒥᒃ, ᐆᓄᖕᓂᒃᓵᓂᒃ ᐱᓂᐊᑖᓯᒋᐅᑦ; ᑖᑉᑯᐊᑖᐅᒃ ᐃᓗᓈᑎᒃ ᐋᓄᐅᒋᓂᒃ ᑭᓈᐅᒃᓂᒃ ᐋᑖᐅᖅᓂᒃ ᐱᒋᐅᑦ.

11 ᐋᑖᐅᖅᒥᒃᓗ ᐱᒫᒥᒃ, ᐱᐅᖅᓯᕕᐆᐸ ᐃᓐᓄᐊ ᐅᒃᑦᓂᖅᓗᑎᓕᒃᑉᑦ,

12 ᐅᒃᑦᓗᑎᒃᓗ, ᑭᖕᒍᖅᓄᑦ ᒪᒃᑯᐊ ᖾᕕᓄᑦᒃᕕᖕᒥ ᐋᑖᐅᓯᓈᖅᒥ ᓯᓈᑦᐅᒃᑦᑐᑦ, ᐆᐊᑉᑎᖕᓄᑦ ᐋᓄᐅᑎᐸᑎᑦ, ᐆᐸᓗᐅᑯᒥᓈᖅᓂᖕᒐᓂ ᐸᒃᑐᐊᓗᖕᓂᖕᒐᓂ ᓯᓈᑦᐅᑦᓗᐊᑖᑉᑖ.

13 ᑭᐅᕙᓕ, ᐃᑦᖕᒐᓗ ᐅᒃᑲᐅᑎᕙᓗᒍᓗ, ᐃᑦᓈᑦᓗ, ᐋᑭᓂᖅᓗᒃᕕᒋᖕᒋᑦᒥᑦ: ᐋᖕᒋᖅᒃᑎᒋᑦᐅᖕᒋᑦᒍᒃ ᑭᓈᐅᒃᓗᒥᒃ ᐋᑖᐅᖅᒥᒃ?

14 ᑭᓈᐅᓐᑦ ᐱᐆᒃ, ᐋᐅᓄᑦᓗᑎᓗ; ᑭᖕᒍᓄᖅᓗ ᑖᒪᓈ ᐃᓕᒃᑦ ᐋᑭᓕᐊᒫᕙᑦ.

15 ᐱᖅᑯᑎᒪᓂᒃᓗᓃᑦ ᐃᓱᒫᒪᓂᒃ ᐱᓂᐋᒃᑐᒃᓵᐅᖕᒋᑦᖕᒐᓗ? ᒃᑖᓗᖕᒐᕕᑦ (ᐃᓱᒫᓗᒃᐱᑦ) ᐱᑦᓯᐋᖕᓂᑦ ᐱᕙᓗᒍ?

16 ᕿᒫᒃ ᑭᖑᓄᓖᑦ ᓯᕗᓄᓕᐅᔪᒫᒃᑐᑦ, ᓯᕗᓄᓖᓗ ᑭᖑᓄᓕᐅᔪᒫᒃᑐᑦ.

17 ᑭᕐᓴᓕᒍᓗ ᒫᔪᐊᒃᐳᒃ, ᐃᖅᑭᖅᑯᓐᓗᑎᒃᓗ ᐃᓕᓂᐊᒃᑎᓂ ᑎᓐᓕᒫᐅᕐᒃᑐᑦ ᒫᒍᒃᓗ ᐃᖅᒥᒍᓕᓐᓕᑭᑦ ᐃᖅᒥᓄᑦ ᐱᑎᐯᑦ, ᐅᒃᐅᑎᓐᓗᒋᓗ,

18 ᑎᑯᐃᑦ, ᑭᕐᓴᓕᒍᑦ ᒫᔪᐊᒃᐳᒍᑦ ᐃᓄᐸᓗ ᐃᕐᓂᖅᒫ ᐱᑎᑦᑕᓐᒃᐳᒃ ᐋᓇᐅᒃᑐᐃᔪᒃᑯᖅᓄᑦ ᐋᒃᑲᓐᖅᓂᒃᓗ ᐃᓕᓯᒫᔪᓄᑦ; ᕿᐸᑯᐊᓗ ᑐᒃᑲᒃᓴᐅᑎᓐᒃᐸᑦ,

19 ᓂᓗᔪᓄᓗ ᐱᑎᓐᒃᐸᑦ ᕿᐸᑯᐊᓗ ᒥᑦᑕᐅᑎᒋᓐᒃᐸᑦ, ᐃᓴᒃᑲᓐᓗᒍᓗ, ᑭᑭᐊᒃᑐᓐᒃᐸᑦ: ᐅᐸᓗᒃᓗ ᐱᖅᒫᑐᐊᓂ ᒫᑭᓐᓇᕗᒃ.

20 ᕿᐸᓯᒫᓂ ᓯᐸᑎᓯᐸ ᐃᕐᓂᖅᒥᑦ ᐋᓈᓈᖅᒫᑦ ᐃᕐᓃᖅᓂ ᐃᓐᒥᓐᓗᒋᒃ ᑎᑭᐸ, ᐸᒫᒃᑎᕐᕕᒋᓐᓗᒍᓗ, ᓱᒥᒃ ᑐᒃᓯᐊᒃᕕᒋᓐ.

21 ᒋᓯᓯᐸᓗ ᐅᑲᐅᑎᓐ, ᓱᒥᒃ ᐱᔪᒫᕕᑦ? ᐅᑲᐅᑎᓐ, ᐃᕐᓃᒃᑲ ᐆᒃᑯᐊ ᐃᒃᓯᓐᑯᑭᒃ ᐋᑎᓂᐅᕕᖅᓂ, ᕕᐸ ᑖᓕᒃᐱᒃᐱᑦ ᑐᖅᒫᓂ, ᕕᐸᖅᒫᓗ ᓴᐅᒥᒃᐱᑦ ᑐᖅᒫᓂ.

22 ᒋᓯᓯᐸᓕ ᑭᐅᓐ ᐅᑲᕐᓗᓂᓗ, ᑐᒃᓯᐊᓐᒃᓯ ᓂᓗᓐᓯ. ᑎᑐᑎᐸ (ᐃᒪᖅᒫ) ᐃᒥᒫᒃᓴᕐ ᐃᒥᑐᖅᓈᒃᐱᑎᑯ? ᐸᐸᑎᑦᑕᓂᒃᓴᕐᓗ ᐸᐸᑎᑦᑕᓂᒃᓴᓇᔪᖅᓈᕐᓗᐊᒃᐱᑎᑯ? ᑭᐅᓐᒃ, ᐃᓐᓕ ᐊᔪᖅᑭᒫᓗᐊᒃᐸᕗᑦ.

23 ᐅᑲᐅᑎᓐᒃᓗ, ᑎᑐᑎᐸ (ᐃᒪᖅᒫ) ᐃᒥᒫᒃᓴᕐ ᐃᒥᖅᓂᐊᕐᓗᐊᒃᐸᑎᒃ: ᐸᐸᑎᑦᑕᓂᒃᓴᒪᓇᓗ ᐸᐸᑎᑦᑕᔪᒃᓴᐅᒫᓗᐊᒃᐳᑎᒃ: ᑖᓕᒃᐱᖅᒪᓕ ᑐᖅᒫᓂ, ᓴᐅᒥᖅᒪᓗᓃᑦ ᑐᖅᒫᓂ ᐃᒃᓯᓐᑯᔪᒫᕐᓂᒃ, ᐆᓐᓕᒪᓃᑦ ᐱᕐᑯᔭᒃᓴᐅᖅᑭᓐᒃ (ᐃᓕᐸᑎᖅᓃᑦ), ᐋᑦᑦᒫᓕ ᐃᒃᓯᓐᑯᔭᖅᑭᑦ ᕿᐸᑯᐊ ᐃᒃᓯᓐᔪᒫᒃᑐᑦ.

24 ᐃᓕᓂᐊᒃᑐᑦ ᑎᑭᓪᓗᐅᔫᒃᑐᑦ ᑖᒪᓈ ᑑᓴᑦᒥᑦᓱᒃ, ᓂᖅᒐᔫᒃᑐᑦ ᓄᑲᓈᒃ ᐅᒃᑯᐊᑑ ᕿᒥᖅᒥᓂᒃ.

25 ᑭᓯᓯᑉᓕ ᑰᕐᑯᕙᑦ ᐃᖅᒥᓄᑦ, ᐅᑲᐅᑎᓚᓗᒋᓗ, ᑲᐅᓗᒪᐅᓯ ᓂᓗᓱᑦ (ᑲᑉᓗᓄᑦ ᐃᓚᓗᒋᑦ) ᐋᖅᒋᔫᑲᖅᒋᑦ ᐋᖅᒋᔫᑲᐅᓈᓱᐊᖅᒥᑖ, ᐋᖅᒋᔫᑲᒃᑖᖅᒋᓄᓗ ᐋᖅᒋᔫᑲᐅᓈᓱᐊᖅᒥᖅᒥᑖ.

26 ᐃᓕᑉᓯᓕ ᕿᒥᑐᒃᓴᐅᖅᒋᑐᓯ: ᐋᖅᒋᓂᔫᒪᓯᑉᓕ ᐋᑯᓈᑉᓯᖅᓂ, ᑖᒪᓈ ᑭᕙᒐᐅᓕᒃᓕ ᐃᓕᑉᓯᖅᓄᑦ:

27 ᐋᖅᒋᔫᑲᐅᓯᒪᓯᑉᓗ ᐋᑯᓈᑉᓯᖅᓂ, ᑖᑉᓯᒪ ᑭᕙᒐᒃᑐᖅᓂᐊᒃᑖᓯ.

28 ᓱᖅᓗ ᐃᓄᑉ ᐃᑦᓂᖅᒐ ᑎᑭᖅᒋᒪᑦ ᑭᕙᒐᒃᑐᒃᑖᐅᓯᒪᓚᓗᓂ, ᑭᕙᒐᒃᑐᓇᐊᒃᑐᑦᓗᓂᓗ, ᐃᓄᓯᖅᒥᓂᒃᓗ ᑑᓂᔅᓚᓗᓂ ᐅᓄᒃᑐᑦ ᐱᐅᓕᔅᐅᓯᑎᒃᓴᖅᒐᓂᒃ.

29 ᒋᓇᑯᒥᓗ ᐋᐅᓄᖅᒥᑖ, ᐃᓄᒋᐊᒃᑐᒃᓈᑦ ᒪᓕᒃᑉᑦ.

30 ᑎᑯᐃᓗ, ᑖᐅᖅᒋᑐᒃ ᒪᒃᒍᒃ ᐋᑉᑯᓯᓂᖅᒥ ᐃᒃᓯᑉᕙᕗᒃ, ᒋᓯᓯᓗ ᑲᖅᒋᐅᑎᓂᐊᒃᑐᒃ ᑑᓴᑦᒥᑯ, ᓂᑉᓕᐊᓕᒃᑐᒃ, ᐅᑲᑦᓗᑎᒃᓗ, ᐋᑎᓂᒃ, ᑐᐱᑎᑉ ᐃᑦᓂᖅᒐ ᓈᑉᑭᒋᑎᒍᒃ.

31 ᐃᓄᐃᓕ ᐃᓂᖅᑎᖅᑉᑭᑦ, ᓂᑉᑉᖅᒋᖅᑯᕙᓗᒋᒃ: ᓂᑉᓕᐊᓗᐊᓕᒃᑐᒃᓕ, ᐅᑲᑦᓗᑎᒃᓗ, ᐋᑎᓂᒃ, ᑐᐱᑎᑉ ᐃᑦᓂᖅᒐ ᓈᑉᑭᒋᑎᒍᒃ.

32 ᒋᓯᓯᓕ ᓄᒃᑲᓕᒃᐅᒃ, ᑉᑯᓗᒋᒃᓗ, ᐋᐱᓇᕙᒃ, ᓱᒥᒃ ᐅᕙᒪᓂᑦ ᐱᓯᒪᐊᑏᒃ?

33 ᑭᐅᕙᒃ, ᐋᑎᓂᒃ, ᐃᓕᕗᒃ, ᐅᐃᑎᑖᐅᑯᕙᓗᒋᒃ.

34 ᒋᓯᓯᑉᓗ ᓈᑉᑭᒋᓕᒃᑉᖅᒃ, ᐃᓕᑭᑯᓗ ᐋᒃᑐᒃᑉᖅᒃ: ᑖᒃᑰᓈᒃᓗ ᐃᓕᓱᒃ ᑖᐅᑑᓯᖅᓈᓕᒃᑐᒃ, ᒪᓕᒃᑉᖅᒃᓗ.

ᐋᒃᓗᑦ ᐃᑯᖕᒋᑦ XXI.

1 ᑭᖑᓴᓕᒧᓕ ᑲᒃᓕᓕᕌᒥᒃ, ᐱᑦᐯᒋᒧᑦ ᑎᒃᑭᓄᓗᑎᒃ, ᑳᒃᑲᒧᑦ ᐅᖅᓱᒃᑯᓕᖕᒧᑦ, ᑭᓱᓱ ᒫᒧᖕᓂᒃ ᐃᓕᓂᐊᒃᑎᒥᓂᒃ ᑎᓕᒃᓯᕗᒃ,

2 ᐅᑲᐅᓄᓗᒋᒃᓗ, ᐃᓕᓇᑎᒃ ᐃᒃᓗᒫᓴᖕᓄᑦ ᓂᓕᐸᑎᖕᓃᑦ, ᓯᐅᑎᕐᑯᒃᑐᐸᕐᓗ ᐱᑑᒃᓯᒪᐸᒃ ᓂᓂᑯᒃᐸᑎᒃ, ᓄᒃᑭᒃᓗ ᓯᓂᐊᓂ: ᐱᑑᓐᓴᕐᓗᒋᒃᓗ, ᐅᐹᒪᓄᑦ ᑮᑎᑭᒃ.

3 ᐅᑲᕐᕕᐅᓂᐊᑑᐸᑎᒃᓗ ᓱᒥᒃ, ᑭᐅᒋᑎᒃ, ᐋᑎᓂᐅᐸ ᐊᑑᓯᒪᖕᒪᒋᒃ; ᑎᒫ ᓂᒃᓴᒃᑕᐅᑯᓛᒃᐸᒃ ᐃᓕᐸᑎᖕᓄᑦ.

4 ᑖᒪᒃᑯᐊᓕ ᕿᑐᓕᖕᒫᑕᑦ, ᓂᓛᐅᕐᓯᑯᓐᓗᒋᑦ ᐅᑲᐅᑎᒋᓴᐅᒪᓛᑦ ᓂᓛᐅᕿᓂᓛᑦ, ᐅᑲᖕᒪᑦ,

5 ᕿᐅᓂᐸ ᐹᓂᐊ ᐅᑲᐅᑎᕐᓯᐅᒃ, ᑎᑯᐃᑦ, ᐋᑎᓂᒃ ᕿᐅᒃ ᐃᓕᖕᓄᑦ, ᐱᐅᓕᖕᓄᓂ, ᓯᐅᑎᕐᑯᒃᑐᐸᒥ ᐃᒃᓯᐹᓗᓂ, ᓯᐅᑎᕐᑯᒃᑐᐸᐸᓗ ᓄᖕᒪᒃᐸᒃᑑ ᓄᒃᑭᖕᒋᑖ ᑲᖕᒫᓂᓄᓗᓂ.

6 ᐃᓕᓂᐊᒃᑑᒃ ᐃᓕᒃᐳᒃ, ᐱᓂᐊᕐᓗᑎᒃᓗ ᐱᕐᑯᒃᐅᓂᕐᒥᒃᑑᑦ ᑭᓱᓱᒧᑦ,

7 ᓯᐅᑎᕐᑯᒃᑐᐸᕐᓗ ᓄᒃᑭᒃᓗ ᕿᐹᑭᒃ, ᐊᓄᑭᓂ ᑭᒥᕐᓄᓗᐊᓄᑦ ᐃᓕᓐᓗᒋᑦ; ᑲᖕᒫᓄᓗ (ᑭᓱᓱ) ᐃᖕᒋᐳᒃ.

8 ᐃᓄᒫᓯᒃᓈᓗ ᐊᓄᐊᓂ ᐃᒃᓯᕕᓕᒃᐯᑦ ᐊᐸᑯᑖᓄᑦ; ᐊᓯᖕᒋᑖᓗ ᓈᐸᐹᖕᑑᑦ ᐊᒃᑭᓯᖕᒋᑦ ᑭᐸᐱᓐᓗᒋᑦ, ᐊᐸᑯᑖᓄᑦ ᑲᑎᑭᒃᐯᑦ.

9 ᐃᓄᒫᓯᒃᓈᓗ ᓯᐳᓐᓗ, ᒫᓕᒃᑎᖕᒋᓐᓗ, ᑲᒃᑰᓐᓗᕐᓗᑎᒃ, ᐅᑲᒃᐳᑦ, ᐅᓴᓈ ᒐᕕᑎᐸ ᐃᕐᓂᖕᒫ: ᓂᒃᑐᒃᑖᐅᓕ ᐋᑎᓂᐅᐸ ᐋᑎᖕᒫᓂ ᑎᑭᑐᒃ; ᐅᓴᓈ ᑯᕐᓯᖕᓂᕐᒥ.

10 ᑭᖅᓴᓕᒧᓗ ᐃᑎᖕᒪᑦ, ᐃᒃᓗᓗᓯᒃᓵᑦ ᐃᓅᖕᒋᑦ ᐃᓗ· ᓈᑎᒃ (ᐃᓱᒪᖕᒋᑦ) ᐋᐅᓄᑦᑕᐅᕗᑦ, ᐅᑲᑦᓗᑎᒃᓗ, ᑭᓈ ᐆᓈ?

11 ᐄᓅᐃᓕ ᐅᑲᒃᐳᒃ, ᑭᓯᓯ ᐆᓈ ᓈᓴᓇᑎᒥᑦ ᒫᑦᓕ· ᐋᒦᑉᒥᑦ.

12 ᑭᓯᓯᓗ ᒍᑎᑉ ᐃᒃᓗᖕᓴᓅᑦ ᐋᓇᐅᒃᑑᐃᓕᕕᒃᑦᖕᒍᑦ ᐃᑎᖅᐳᒃ, ᐱᓯᓂᐋᒃᑑᓗ ᓂᐅᕕᖕᓂᐋᒃᑑᓗ ᐋᓇᐅᒃᑑᐃᓕᕕᖕᒥᑑᑦ ᐋᓂᑎᓕᒃᐯᑦ, ᑭᓈᐅᔭᓂᒃᓗ ᑖᐅᒃᓯᓐᑦ ᒧᓂᒃᑖᖕᒋᑦ, ᑎᖕᒥᑦᓴ· ᓂᒃᓗ ᓂᐅᖅᒍᑎᓖᑦ ᐃᒃᓯᓐᐅᑖᖕᒋᑦ ᐅᒃᑯᑎᐯᑦ;

13 ᐅᑲᐅᑎᓐᓗᒋᓗ, ᐋᒃᑲᒃᓯᒪᐅᒃ, ᐃᒃᓗᓴ ᕿᓴᒃᓴᐅᐅᒃ ᑑᒃᓯᐋᒃᕕᖕᒥᒃ: ᐃᓕᑉᓯᓕ ᐃᓅᐋᒃᕕᐅᑎᑖᐅᒃᑉᓯ.

14 ᐋᓇᐅᒃᑑᐃᓕᕕᖕᒥ ᑖᐅᑑᖕᒋᑑᓗ ᑑᓯᐋᒃᑑᓗ ᑎᑭᑉᑦ; ᐱᓇᖅᕐᕐᑎᐯᓗ.

15 ᐋᓇᐅᒃᑑᐃᓇᒃᓵᓕ ᐋᒃᑲᖕᓂᒃᓗ ᐃᓕᓯᒪᓇᑦ ᑖᑖᒪᓈᒃ· ᑎᑖᖕᒋᑦ ᑎᑯᓚᒥᒋᑦ ᑐᐅᑉᓯᓗ ᐋᓇᐅᒃᑑᐃᕕᖕᒥ ᑲᒃᒍᓄᑖᒃᑑᑦ ᑑᓴᑦᒥᒋᑦ, ᐅᑲᒃᑑᑦ, ᐅᓴᓈ ᒐᕕᑎᑉ ᐃᑉᓂᖕᓴ; ᓂᖕᓴᐅᒪᔭ· ᑑᑎᒋᕝᑦ ᑎᓴ,

16 ᐅᑲᐅᑎᓐᓗᒍᓗ, ᑑᓴᒃᐱᒋᓕ ᐆᒃᑯᐋ ᐅᑲᐅᑎᒋᔭᖕᒋᑦ? ᑭᓯᓯᑉ ᐅᑲᐅᑎᕝᑦ, ᐋᓄ: ᐋᑑᐋᖅᓯᓛᐅᖕᒋᓕᓯ, ᑲᑲᓛᐋᑦᑖᓗᐃᑦ ᐋᒪᒪᒃᑑᓗ ᑲᓂᖕᒋᑎᒍᑦ ᓂᒃᑑᖅᓕᑉᓂᒃ ᐃᓕᖕᓂᒃ ᐋᑭᒃᐸᑦ?

17 ᑭᒪᒃᐯᓗ, ᐃᒃᓗᓴᓯᒃᑑᐋᓂᓗ ᐋᓂᐅᒃ ᐃᓗᓂᓗ ᐱᑉᑎ· ᓂᐋᒧᑦ, ᑖᒃᕙᓂᓄᓕᑉᓗᓂᓗ.

18 ᐆᐸᓗᒃᓕ ᐃᐸᖕᓴᓂ ᐆᐸᓛᑦ ᐋᒪ ᐃᒃᓗᓴᓯᒃᑑ· ᐋᖕᓅᑦ ᐃᓴᒥ, ᑲᓕᒃᐳᒃ.

19 ᓈᐸᖅᑑᒥᒃᓗ ᐸᐅᖕᓴᓕᒃᓴᒥᒃ ᐋᐸᑯᓯᓂᐆᐸ ᓯᓂᐋᓂ ᑎᑯᑲᒥ, ᓂᓕᐸᓴᒃᐸ, ᒥᑉᑯᑑᐃᓈᓕᒃ ᑎᑯᓴᒥᐆᒃ, ᐅᑲᐅᑎᐸ,

ᓗᒫᒪ ᑭᖕᑯᖕᒫᓂ ᐃᓕᖕᓂ ᐱᓯᖅᑐᒃᑲᕐᓂᐊᓯᖕᓇᕐᒪᓇᒃᓕ ᐸᐅᖕ-
ᒫᓂᒃ. ᓈᐸᐸᖅᑐᕐᓗ ᐸᐅᖕᒫᓕᒃᒫᒃ ᐸᓂᒃᒫᒃᐳᒃ ᐋᑦᑕᐅᕐᓯᑯᑦ.

20 ᐃᓕᓂᐊᒃᑎᖕᒋᑦᓗ ᑦᒪᓈ ᑎᑯᒫᒥᕐᓯᒃ, ᑦᑦᒥᓂᐊᕐ-
ᓗᑎᒃᓗ, ᐅᑲᒃᐳᕐ, ᓈᐸᖅᑐᒃ ᐆᓈ ᐸᐅᖕᒫᓕᒃᒫᒃ ᑲᓄᒃ
ᐃᓕᖕᒫᓈ ᐸᓂᒃᒫᓄᑦᑲᑐᐃᓂᒃ ?

21 ᒋᓯᓯᐸᓕ ᑭᐅᓐᓗᓂ ᐅᑲᐅᑎᕐᑦ, ᐃᑦᓕ ᐅᑲᐅᑎᓈᐸᓯ,
ᐅᒃᐱᕐᓂᕐᑲᐳᐸᓯ, ᑯᑦᑦᓯᓗ, ᓈᐸᐸᖅᑐᒃ ᐸᐅᖕᒫᓕᒃᒫᒃ ᑭᓯᐊᑦ
ᕿᒥᓕᐅᑐᐃᓈᑦᒫᖕᒋᑦᓯ, ᑲᒃᑲᒧᓗ ᐅᒧᖕᒫ ᐅᑲᐳᐸᓯᓗᓂᑦ,
ᑲᖕᒫᑦᓇᑦ ᐃᒪᒧᒃᐱᖕᒧᓗ ᑲᑦᑭᑦ, ᑎᒫ ᕿᒥᓕᐅᖕᓂᐊᒃᐳᒃ.

22 ᑭᓈᐊᓇᐳᓯᓗ ᐃᓗᓈᑎᒃ ᐆᒃᓯᐊᕐᓂᐸᓯᖕᓂ, ᐅᒃᐱᐳᐸᓯ,
ᐱᑦᒃᐸᓯ ᑎᒫ.

23 ᐋᓇᐅᒃᑐᐃᐃᖕᒧᓗ ᐃᑎᖕᒪᑦ, ᐋᓇᐅᒃᑐᐃᑎᓐᓗᒍ ᐋᓇ-
ᐅᒃᑐᐃᐸᒃᓈᑦ ᐃᓈᐃᓗ ᐋᖕᒋᐳᒃᑲᖕᒋᑦ ᑎᑭᐸᑦ, ᐅᑲᐅᑎᓐᓗᒍᓗ,
ᑭᓈᒧᑦ ᐱᕐᑯᒃᐅᐃᑦ ᕿᒥᓕᐅᕐᓗᑎᑦ ? ᑭᓈᐅᐸᓗᓂᑦ ᐱᑦᒃᑲ-
ᑐᓂᒥᒃ ᒪᕐᒥᖕᒫ ᑐᓂᕐᐳᐃᒋᐅᑎᑦ ?

24 ᒋᓯᓯᐸᓕ ᑭᐅᓐᓗᓂ ᐅᑲᐅᑎᕐᑦ, ᐋᐱᓇᐸᒪᓈᐸᓯᑦᑕᐅᒃ
ᐅᑲᐅᕐᓯᒧᑦ ᐋᑦᑕᐅᕐᓯᒧᑦ, ᐅᑲᐅᑎᒋᒍᐸᓯᖕᒫ, ᐅᑲᐅᑎᒋᐸᒪᒋᓈᐸᓯ
ᑭᓈᒥᑦ ᐱᑦᒃᑐᓂᑲᕐᓂᒪᓂᒃ ᕿᒥᓕᐅᒃᓗᖕᒫ.

25 ᒍᐊᓂᓯᐸ ᐸᐸᑎᐸᑎᖕᒫ ᓈᑭᑦ ᐱᓈᑦ ? ᑭᓈᖕᒥᓗᓂᑦ
ᐃᓈᖕᓂᓕᓗᓂᑦ ? ᑎᒫ ᐃᓱᒥᖅᑐᐃᓈᑦ ᐃᖕᒥᓂ, ᐅᑲᕐᓗᑎᒃᓗ,
ᑭᓈᖕᒥᑦ ᐱᐸᒃ ᐅᑲᐅᑎᒋᒍᐸᑎᒍ ; ᐅᑲᐅᑎᓂᐊᒃᐸᑎᒍᑦ, ᓱᒃ
ᐅᒃᐱᓇᓈᐅᖕᒋᐱᓯᐅᒃ ?

26 ᐃᓈᖕᓂᓕ ᐱᐸᒃ ᐅᑲᐅᑎᒋᒍᐸᑎᒍ ; ᐃᓈᐃᑦ ᐃᖅᓯ-
ᒋᓇᐊᑲᒃᐸᐅᑦ ; ᐃᓈᐃᑦ ᐃᓗᓈᑎᒃ ᒍᐊᓂᓯ ᓂᓈᐅᕿᐸᓈ-
ᒫᒋᖕᒫᒪᑦᐸᒃ.

27 ᑭᓯᓯᓗ ᑭᐅᓛᑦ, ᐅᑲᕐᓗᑎᒃ, ᓂᓗᓛᖅᐅᑦ. ᑎᒫ ᐅᑲᐅᑎᕝᑦ, ᕿᒥᖕᒪᑦ ᐅᑲᐅᑎᒋᓯᒪᖕᒋᓛᑉᓯᑦᑕᐅᒃ ᑭᓈᒥᑦ ᐱᑦᓴᒃᑐᓂᑲᕐᓂᒪᓂᒃ ᕿᒥᓕᐅᕐᓗᖕᒫ.

28 ᑳᓄᒃᓕ ᐃᓱᒪᓇᓯ? ᐊᖕᒍᑎᑲᓛᐅᒃᐳᒃ ᒫᒃᒍᖕᓂᒃ ᐃᕐᓂᓕᖕᒥᒃ; ᓯᕗᕐᓕᖕᒍᓗ ᑎᑭᐳᒃ, ᐅᑲᐅᑎᓛᓗᒍᓗ, ᐃᕐᓂᒃ, ᐆᑉᓗᒥ ᓯᓈᑉᐅᒃᑐᓛᐅᓇᑦ ᐱᓯᖅᓯᐊᖕᒍᑦ ᐊᐅᖕᒫᓕᖕᒍᑦ.

29 ᑖᑉᓱᒪᓕ ᑭᐅᓛᓂ ᐅᑲᐅᑎᓛᑦ, ᐃᓚᒪᖕᒋᓕᖕᒫ: ᑭᖕᒍᖕᒫᒍᓗ ᑲᑭᐊᓕᑦᒥ, ᐃᓕᒃᐳᒃ.

30 ᐃᑉᓈᓗ ᑎᑭᓂᐅᒃ, ᕿᒪᒃᑖᐅᒃ ᐅᑲᐅᑎᓛᓗᒋ. ᑖᑉᓱᒪᓕ ᑭᐅᓛᓗᓂ ᐅᑲᐅᑎᓛᑦ, ᐃᐅᖕᒫ, ᐊᖕᒋᐅᑲᒃ, ᐃᓈᓂᓗ.

31 ᑖᑉᑯᐊ ᒪᒃᒍᒃ ᓂᓕᐊᑭᑦ ᐊᑖᑦᒥ ᐱᑦᑯᒫᐅᖕᒫ ᒪᓕᓛᐅᒃᑉ? ᑭᐅᓛᑦ ᓯᕗᕐᓕᐅᑉ, ᑭᓯᓯᑉ ᐅᑲᐅᑎᕝᑦ, ᐃᓛᓕ ᐅᑲᐅᑎᓛᑉᓯᑉ, ᐸᑉᓕᑲᓂᑦ ᐊᖕᒍᓂᐊᒃᑉᑐᓗ ᒍᑎᑉ ᐊᑎᓂᐅᖕᒫᖕᒫᓈᑦ ᐃᑦᑎᖅᑲᕐᓂᒃᓴᐅᓂᐊᒃᐳᑦ ᐃᓕᑉᓯᖕᓂᑦ.

32 ᒍᐊᓂᓯᑉ ᑎᑭᓛᐅᒃᑉᓯ ᐊᓇᐅᒃᑐᕐᓗᓯᓗ ᐊᑉᑯᑎᒃᓴᒥᒃ ᐃᕐᓗᐊᒃᑐᒥᒃ, ᐃᓕᑉᓯᓗ ᐅᒃᐱᓇᖕᒋᓕᓯ: ᑖᑉᓕᑲᓂᑦ ᐊᖕᒍᓂᐊᒃᑉᑐᓗ ᐅᒃᐱᓇᑦᑖᑦ: ᐃᓕᑉᓯᓗ ᑖᒪᓈ ᑎᑯᓛᐅᕐᓗᐊᑦᑖᑉᓯᑦ, ᑲᒃᑭᐊᓕᖕᒋᓛᓯᓗᓂᑦ ᑭᖕᒍᖕᒫᒍᑦ ᑖᒪᓈ ᐅᒃᐱᓇᖕᒥᓗᒍ.

33 ᐊᓐᓗᐅᐊᒥᒃ ᐊᓯᐊᓂᒃ ᐆᓴᓇᕐᓯ: ᐊᖕᒋᐊᑲᑲᓛᐅᒃᐳᒃ ᐱᓯᖅᓯᐊᓕᐅᒃᑐᒥᒃ, ᐊᐅᖕᒫᓕᓴᓂᒃ ᐃᓕᓗᓛᓗᓂ, ᐊᓛᑖᓗ ᐊᓛᓗᓕᐅᓇᕐᓗᒍ, ᐊᐅᖕᒥᓗ ᐃᐸᑎᐅᑖᐅᐊᒃᓴᖕᒫᓂᒃ ᓯᓈᓛᐅᓇᒃ, ᓈᐅᒫᓯᓯᐊᓕᐅᓇᐅᕐᓗ, ᐱᓯᖅᓯᐊᓕᓇᓛᓈᓗ ᐱᒪᐅᑉᒫᒥᐅᒃ, ᓈᓈᒥ ᐊᓯᐊᓈᑦ ᐊᐅᓇᒃᐳᒃ.

34 ᐊᐅᖕᒥᓕ ᐃᓂᓕᒃᐊᐊᑦ ᓂᓇᓕᐅᑎᓕᖕᒪᑦ, ᑭᐸᒫᓂᑎᓕᕝᑦ ᐱᓯᖅᓯᐊᓕᓇᓛᓈᑦ, ᐊᐅᖕᒫᖕᒋᓂᒃ ᐱᓕᒃᑯᓛᓗᒋᑦ.

35 ᑎᒫ ᐱᕈᖅᓯᕕᓕᕆᔨᑦ ᑭᕙᒫᖕᒋᑦ ᑎᒍᓛᕐᓗᒋᑦ, ᐃᓛᖕᒋᑦ ᐃᓵᑯᕙᑦ, ᐃᓛᖕᒋᑦ ᑐᑯᕐᑦ, ᐃᓛᖕᒋᑦ ᐅᔾᔭᒃᑲᒧᑦ ᒥᓐᓗᒃᑉᑦ.

36 ᐋᒫᒪ, ᑭᕙᕿᑦ ᐋᓯᖕᒋᑦ ᑎᓕᒋᕙᑦ, ᐆᓄᖕᓂᒃᓴᑦ ᓯᕗᓐᓕᖕᒫᓂᑦ: ᑖᑉᑯᐋᑖᐅᒃ ᕿᑐᓕᐅᕆᕙᑦ.

37 ᑭᖕᒍᕐᓕᐅᑎᓕᕐᓗᒍ ᐃᕐᓂᓂ ᑎᓕᒋᕙᑦ ᕿᑉᑯᓄᖕᒫ, ᐅᑲᕐᓗᓂᓗ, ᐃᕐᓂᕐᑦ ᐃᓕᕐᒋᓂᐋᒃᑉᑦ.

38 ᐱᕈᖅᓯᕕᓕᕆᔨᓗ ᐃᕐᓂᖕᒫ ᑎᑯᒫᒥᑉᔫᒃ, ᐃᖕᒥᓄᑦ ᐅᑲᓕᒃᐅᑦ, ᐆᓄ ᑎᒫ ᑭᖕᒍᕐᒪᒍᑦᑕᔫᒃᓴᒃ; ᐋᑎ, ᑐᑯᓂᐋᕐᓛᐅᑦ, ᑭᖕᒍᕐᒪᒍᑦᑎᔾᒃᓴᖕᒋᓄᓗ ᐆᐊᒍᑦ ᐱᒋᓕᕐᓗᒋᑦ.

39 ᑎᒍᔫᑦ ᑎᒫ, ᐱᕈᖅᓯᕕᖕᒥᓗ ᐱᖕᒍᔾᔭᕐᓗᒍ ᑐᑯᕐᑦ.

40 ᐱᕈᖅᓯᕕᐆᐅᑉᓗ ᐃᓄᐋᑖ ᑎᑭᑦᒍᓂ, ᐱᕈᖅᓯᕕᓕᕆᔨᑦ ᐅᒃᑯᐋ ᑲᓄᒃ ᐱᓂᐋᒃᐯᑦ?

41 ᑭᐅᔫᑦ, ᐋᔪᒃᑐᓕᔪᒃᓇᑦ ᐆᒃᑯᐋ ᑐᑯᓂᐋᒃᐯᑦ, ᐱᕈᖅᓯᕕᓂᓗ ᐱᕈᖅᓯᕕᓕᕆᔨᑦ ᐋᓯᖕᒋᓄᑦ, ᐊᐅᖕᒫᓂᒃ ᕿᑦᓯᓂᐋᒃᑐᓄᑦ, ᐃᓂᒃᕕᐋᑦ ᓂᓕᐆᑎᒃᐸᑦ ᐱᒫᔾᔭᐅᑯᔪᒫᒃᐸᑦ.

42 ᒋᓯᓯᑉ ᐅᑲᐅᑎᕐᐯᑦ, ᐋᑐᐋᖅᓯᓛᐅᖕᒋᓕᓯ ᐋᒃᑲᖕᓂ, ᐆᔾᔭᑦᑲ ᐃᒃᓗᓕᐅᒃᑐᑦ ᓈᒃᑯᒋᔾᔭᖕᒫᑦ, ᑖᒪᓈ ᐃᒃᓗᑉ ᐆᔾᔭᑦᑐᐅᓕᑦᓂᒃᐳᒃ: ᐆᓄ ᐋᑎᓂᒥᑦ ᐱᕗᒃ, ᑖᑦᒪᓈᓄᓛᒃᐳᑦᓗ ᐃᕗᑉᑎᖕᓄᑦ?

43 ᑖᒪᓇ ᐱᕙᓗᒍ ᐅᑲᐅᑎᕙᑉᓯ, ᒍᑎᑉ ᐋᑎᓂᐅᕕᖕᒫ ᐋᒃᑲᑦᓂᒫᐅᔪᒪᒃᐳᒃ ᐃᓕᑉᓯᖕᓂᑦ, ᑑᓂᔾᔭᐅᓗᓂᓗ ᓂᓗᔪᓄᑦ ᐋᐅᖕᒫᖕᒋᓂᒃ ᕿᑦᓯᔪᓄᑦ.

44 ᐆᔾᔭᒃᑲᒧᓗ ᐅᒧᖕᒫ ᑲᑎᒃᐳᒃ ᓱᒃᑯᒥᓂᐋᒃᐳᒃ: ᑲᑦᑖᒃᕕᒋᔾᔭᓂᓗ ᐆᔾᔭᑦᑐᐅᑉ ᓯᑦᑲᓕᓂᐋᒃᑉᑦ.

45 ᐋᓇᐅᒃᑐᐃᔪᓗᓗ ᒃᓗᓯᓗ ᑖᑉᓯᒫ ᐋᓐᓱᐅᑎᑦᓯᓂᖏᑦ ᑑᓴᕋᒥᒋᑦ, ᒫᓗᒋᕙᑦ ᐅᑲᐅᑎᒋᖕᒪᒋᑦ.

46 ᑎᒍᓈᓱᐊᕋᓗᐊᒃᑉᓗ, ᐃᓄᒋᐊᒃᑐᒃᓇᑦ ᐃᖅᓯᒋᕙᑦ, ᓂᑦᐅᑏᔪᓈᓱᒋᖕᒪᑦᔪᒃ.

ᐋᒃᓗᑦ ᐃᑦᖏᑦ XXII.

1 ᒋᓯᓯᑉ ᐋᒫ ᐅᑲᕐᕕᒋᓕᒃᐯᑦ ᐋᓐᓱᐅᑎᒍᑦ, ᐅᑲᕐᓗᓂᓗ,

2 ᒍᑎᑉ ᐋᑎᓂᐅᕕᖕᒐ ᐋᖏᓗᑲᒃᓗᐊᑑᓐ—ᐃᐳᒃ, ᐃᕐᓂᕐᒥᓂᒃ ᓄᓕᐊᓂᒃᑯᓱᔪᑑᑦ,

3 ᑭᕙᒐᓗ ᑎᓕᕝᑦ ᓄᓕᐊᓈᖕᓂᐊᓕᒃᑐᖕᓄᑦ ᓂᓇᑲᑎᒋᑦ ᓂᐊᒃᑑᑦ ᑰᕐᑯᓐᐳᐅᑯᕙᓗᒋᑦ: ᑰᔪᒫᓗᖏᓕᓗ.

4 ᐋᒫ ᑭᕙᕐᑦ ᐋᓯᖏᑦ ᑎᓕᒋᕝᑦ, ᐅᑲᕐᓗᓂᓗ, ᓂᓇᐳᒃᑐᒃᑐᒃᓴᑦ ᐅᑲᐅᑦᐳᒃᑐᒃᓯᒋᒃ, ᑎᑯᐃᑦ, ᓂᓇᐳᒃᓴᕗᑦ ᐱᐳᓇᖅᐸᑲ: ᑑᒃᑐᕙᑯᑎᒃᑲᓗ ᑯᐃᖅᓯᔪᑦ ᑐᑯᐸᑲ, ᐃᓗᓈᑎᒃᓗ ᐱᐳᓇᖅᑐᑦ: ᑰᓕᓇᑦᓯ ᓄᓕᐊᓈᖕᓂᐊᓕᒃᑐᒃ ᓂᓇᑲᑎᒋᓛᐅᒃᓛᕗᑦ.

5 ᓈᒃᑯᒋᕙᓕ ᑖᒫᓈ, ᐋᐅᓐᓛᕐᓗᑎᒃᓗ, ᐃᓛᖏᑦ ᐱᓗᖅᓯᕐᕕᖕᒥᓄᑦ, ᐃᓛᖏᑦ ᐱᑦᒐᓱᐊᒃᓴᒥᓄᑦ:

6 ᐃᓛᖏᑦᑖᓕ ᑭᕙᒐᖏᑦ ᑎᒍᕝᑦ, ᒥᑦᑕᐅᑎᒋᕙᓗᒋᓗ, ᑐᑯᕝᑦ,

7 ᐋᖏᓗᑲᒃᑑᑉᓕ ᑖᒫᓈ ᑑᓴᕋᒥᐅᒃ, ᓂᖕᒐᐅᒪᓕᐳᓐᓛᓕᒃᑐᒃ, ᐆᓈᑖᓐᓛᒃᑐᒃᓴᓂ ᐆᓄᒃᑐᒃᓇᑦ ᐃᑯᕝᑦ, ᐃᓄᐊᒃᑑᑦ ᑏᑉᑯᐊᓄᒃᑐᖕᒍᑦᓴᒃᑐᒃᑖᐅᑯᕝᑦ, ᐃᒃᓗᓯᓯᒃᑐᐊᖏᓐᓗ ᐃᒃᑭᓐᓗᒋᑦ.

8 ᑎᒫ ᑭᕙᓂ ᐅᑲᐅᑎᕝᑦ, ᓂᓇᐳᒃᓴᑦ ᐱᐳᓇᖅᓯᒪᒫᓗᓂᐊᒃᑑᑦ, ᑰᕐᑯᐳᐅᓛᐅᒃᑑᓕ ᐱᔪᒃᓴᐅᓛᐅᖏᓕᑦ.

9 ᑖᒫᓈ
ᓱᐱᓂᐊᒃᑖᓯ,

10 ᑭᕙᕐ
ᐃᓗᓱᑖ ᑲᑎ
ᓕᒃᑑᒃᓗ ᐃᒃ

11 ᐋᖏ
ᑎᒃᑯᕙᑦ ᑖᒃᕙᓂ

12 ᐅᑲᐅ
ᐊᓄᕐᑲᓯᒪᖕᑐᑎᑦ

13 ᑎᒫ
ᐃᑎᒫᖏᓐᓗ
ᓕᒃᕙᒫᑦ; ᑖᒃ

14 ᑰᕐᑯᐳᐅ

15 ᑎᒫ
ᐱᐳᐅᕕᒃᑲᒪᖕ

16 ᐃᓕᓂ
ᒫᖏᑦ ᐃᓛᐅ
ᓈᒃᑐᔪᑎᑦ ᑲᐅ
ᑐᐃᕐᓯᐊᒃᑐᑎᑦ,
ᑲᒪᒋᖏᓈᕕᒋᑦ.

17 ᑖᒫᓈ
ᐃᓪᓗᐊᒃᑲ ᐸ
ᐃᓪᓗᐊᖏᓛᕐᓗ

18 ᒋᓯᓯᑉ
ᑖᒃᑯᖕᒧᒃᑐᓯ, ᓱ

9 ᑖᒪᓈ ᐱᕙᓗᒍ ᐋᑉᑯᓯᐋᓗᖅᓄᑦ ᐃᓕᓇᕐᓯ, ᐃᓗᓐᑖᑦᓗ ᓐᐱᓂᐋᒃᑖᓯ, ᓄᓕᐋᓈᖅᓂᐋᓕᒃᑐᖅᓄᑦ ᓂᓇᒃᑲᒃᑯᓕᒃᓯᒋᒃ.

10 ᑭᕙᕐᓗ ᕿᑉᑯᐋ ᐋᑉᑯᓯᓂᐊᓗᖅᓄᑦ ᐃᕗᑦ, ᓐᐱᑖᓂᓗ ᐃᓗᓐᑖᑦ ᑲᑎᑎᐯᑦ, ᐋᕙᒃᑐᓗ ᐋᕙᖅᑭᑐᓗ: ᓄᓕᐋᓈᖅᓂᐋᓕᒃᑐᒃᓗ ᐃᒃᓗᖅᓴᒃ ᓂᓇᒃᑎᒋᓂᐋᒃᑐᓄᑦ ᓂᒪᓂᐅᓕᒃᐳᒃ.

11 ᐋᖅᑭᑲᒃᑲᒃᑐᑉᓗ ᑮᑦᑯᓗᐅᕙᑦ ᑎᑯᓗᒃᑐᑦᑕᒥᒋᑦ, ᐃᓄᒃ ᑎᒃᑯᕙᑦ ᑖᒃᕙᓂ ᐋᓄᑦᑲᓯᒪᖅᑭᑐᒃ ᓂᓇᒃᑎᒋᓂᐋᒃᑐᑎᑐᑦ:

12 ᐅᑲᐅᑎᕙᓗ, ᐃᓛᓈᒃ, ᑲᓄᒃ ᐆᐅᓇᓴ ᐃᑎᑦᓂᒃᑮᑦ ᐋᓄᑦᑲᓯᒪᖅᑐᑎᑦ ᓂᓇᒃᑎᒋᓂᐋᒃᑐᑎᑐᑦ? ᑖᒪᓈᓕ ᓂᑉᓕᖅᑭᓛᒃ.

13 ᑎᓴ ᐋᖅᑭᑲᒃᑲᑉ ᑭᕙᓴᓂ ᐅᑲᐅᑎᕐᑦ, ᐋᓴᖅᑭᓄᓗ ᐃᑎᓴᖅᑭᓄᓗ ᑭᓛᒃᓯᒃᓯᒋᒃ, ᐃᒋᓄᓗᒋᓗ ᑮᒃᑐᒃᑦᖅᒧᑦ ᐅᖅᑭᑦᓕᒃᑉᒧᑦ; ᑮᒃᕙᓂ ᑭᐋᓂᒃᑲᓯᒪᒃᐳᒃ ᐋᒃᓕᑉᓛᑦᓂᒃᑲᓯᒪᑦᓗᓂᓗ.

14 ᑰᑦᑯᓗᐅᓯᒪᓕᑦ ᐆᓄᖅᒥᑖ, ᐊᓂᓇᒪᓕᓕ ᐃᑭᐅᑦ.

15 ᑎᓴ ᓴᓇᓯᑦ ᐅᑲᑦᑲᑎᒋᐅᒃᑐᓕᒃᐅᑦ, ᐅᑲᐅᓯᖅᒋᓄᑦ ᑲᓄᒃ ᐱᐅᐅᕕᒃᖅᒪᖅᓴᑦ.

16 ᐃᓕᓂᐋᒃᑎᓂ ᑖᑉᓱᒧᖅᓴ ᑎᓕᐯᑦ, ᐃᑭᑎᓯᑉᓗ ᑭᕙᓴᖅᑭᑦ ᐃᓛᐅᑎᓗᑦᑕ, ᐅᑲᑦᓗᑎᒃᓗ, ᐋᓇᐅᒃᑐᐃᕙᒃ, ᐅᒃᐱᑦᓈᒃᑐᕙᑎᑦ ᑲᐅᐳᒪᕙᑉᑎᑦᑕ, ᒍᑎᒧᓗ ᐋᑉᑯᑎᒃᓴᒥᒃ ᐋᓇᐅᒃᑐᐃᑦᓯᐋᒃᑐᑎᑦ, ᐃᓄᐃᓗ ᓯᐅᑦᑭᖅᑭᓛᑎᑦ: ᑖᑉᑯᐋ ᑭᓈᐅᓂᖅᑭᑦ ᑲᒪᑭᖅᑭᓈᕕᑭᑦ.

17 ᑖᒪᓈ ᐱᕙᓗᒍ ᐅᑲᐅᑎᑎᒍᑦ, ᑲᓄᒃ ᐃᓱᒪᕕᑦ? ᐃᓴᓗᐋᒃᑲ ᐋᖅᑭᑦᑲᒃᑲᑦᑯ (ᓱᓯᑦ) ᑭᓈᐅᓴᓂᒃ ᐆᓂᑦᐅᕕᑭᓗᒍ ᐃᓴᓗᐋᖅᑭᓛᑦᓗᓐᑦ?

18 ᑭᓱᓯᑉᓕ ᐱᖅᑭᑦᓯᒃᑐᑦᓂᖅᑭᑦ ᐆᑭᓯᓕᑦᑕᒥᑦ, ᐅᑲᐅᑎᕐᑦ, ᑮᒃᑯᖅᒧᒃᑐᓯ, ᓱᒃ ᐆᐃᕕᖅᓇᓕᒪᕕᓯᖅᓴ?

19 ᑎᑯᓵᒍ ᑭᓈᐅᔭᒃ. ᑭᓈᐅᔭᒃᓗ ᓵᑉᓱᒧᖅᒐ ᓴᑭᖅᑉᓵᑦ.

20 ᐋᐱᖅᓱᒃᐯᓗ, ᑭᓈᐅᑉ ᐊᓄᓐᖅᒐ ᑭᓈᐅᑉᓗ ᐊᒃᓵᖅᑭᑦ ᑯᓵᓂ ?

21 ᑭᐅᓐᓵᒃᑦ, ᐊᖅᑭᓗᒃᑦᑉ (ᓯᓯᓇᑉ). ᑎᒐ ᐅᒃᐅᑎᕝᑦ, ᕿᒥᖅᒪᑦ ᐊᖅᑭᓗᒃᑦᖅᒍᑦ ᑑᓂᓯᐅᒃ ᐊᖅᑭᓗᒃᑦᑉ ᐱᖅᒐ; ᒍᑎᒍᓗ ᒍᑎᑉ ᐱᖅᒐ.

22 ᑖᒪᓈ ᑑᓴᑦᒥᑦᓱᒃ, ᑖᑖᒥᓂᐊᒃᑦᑉ, ᑭᒪᒃᓗᒍᓗ, ᐊᐅᓐᓵᒃᑦᑉ.

23 ᐆᑉᓗᒥ ᕿᑉᓱᒪᓂ ᓴᑦᓱᓱᑦ ᑎᑭᑉᑦ, ᒫᑭᕕᒃᓴᒃᖅᑭᑦᒥᒃ ᐅᒃᑲᑦᑉ: ᐊᐱᓇᓐᓵᓗ,

24 ᐅᑲᕐᓗᑎᒃᓗ, ᐊᓇᐅᑦᑐᐃᓱᒃ, ᒧᓯᓯ ᐅᑲᒃᐳᒃ, ᑐᑯᓱᒃᑉᑦ, ᑭᑦᑐᖅᒐᒃᖅᑭᑦᒥᒃ, ᓈᒃᖅᑭᑖ (ᐊᖅᒐᓱᑭᓛᐅᒃᑖᒥ) ᓈᓕᐊᖅᒐ ᓈᓕᐊᓇᔭᒃᓴᓇᓐ, ᐊᖅᒐᓱᓂ ᑭᖅᒍᓐᖅᓴᒃᓯᓐᓗᒍ.

25 ᐆᓐᑉᐸᑎᖅᓂᓕ ᓈᒃᓇᑭᓛᐅᒃᐳᒃ ᐱᖅᒐᓱᒃᑐᑦ ᐊᑖᐅᓱᖅᒥᒃᓗ: ᐊᖅᒐᓱᒃᓱᒃ ᓈᓕᐊᓂᒃᑲᓛᐅᒃᐳᒃ ᑐᑯᐳᒃ, ᑭᑦᑐᖅᑭᓈᓂᓗ, ᓈᓕᐊᓂ ᓈᒃᒥᓈᑦ ᑭᒪᒃᐸ;

26 ᕿᒪᒃᑖᐅᒃ ᑐᒃᓕᐊ, ᐱᖅᒐᓱᐊᓗ, 7-ᐃᖅᒐᑦ ᐊᓯᖅᑭᓈᑦ ᑎᑭᒃᓗᒍ.

27 ᐃᓗᓈᑎᒃ ᑭᖅᒍᖅᒐᑎᒍᑦ ᐊᕐᓈᒃ ᑐᑯᑭᐳᒃ.

28 ᒫᑭᕕᖅᒥᓕ ᕿᑉᑯᐊ ᐱᖅᒐᓱᒃᑐᑦ ᐊᑖᐅᓱᒃᓗ (ᓈᒐᓇᑦ) ᓂᓐᓕᐊᑖ ᓈᓕᐊᓇᓱᒪᒃᑉ? ᐃᓗᓈᑎᒃ ᓈᓕᐊᓇᓛᐅᖅᒪᑦᓱᒃ.

29 ᒋᓯᓯᑉᓕ ᑭᐅᕐᑦ ᐅᒃᑲᑎᓐᓗᒋᓗ, ᑖᒪᖅᐳᓯ, ᐊᒃᓗᑦᑉ ᓂᓗᒐᑉᓯᑭᒃ, ᒍᑎᑉ ᐊᓱᒐᒃᑭᖅᓂᖅᒐᓗᓃᑦ.

30 ᑐᑯᖅᒐᓱᓂᒃ ᒫᑭᑦᓱᒪᒃᑦ ᓈᓕᐊᓂᖅᓂᐊᖅᑭᓛᓗᓃᑦ, ᐆᐃᓂᖅᓂᐊᖅᑭᓛᓗᓃᑦ, ᒍᑎᑉᓕ ᐁᓇᑭᓕᖅᑭᑎᑐᓐ—ᐃᑦᓱᒪᒃᑦᑉ ᑭᓛᖅᒥ.

31 ᑐᑯᖅᒐ,
ᐅᑲᐅᑎᓛᐅᖅᒐ

32 ᐃᑉᓕ
ᒍᑎᑭᓛᖅᒐ ?

33 ᐃᓈᐃ
ᐊᓇᓛᑦ.

34 ᓴᓇᓱ
ᐊᑖᐅᑉᓱᒍᑦ ᑲᑭ

35 ᐃᓛᖅᒐ
ᓱᒪᓛᓗᒍ (ᐅᑲ

36 ᐊᓇᐅᖅ
ᓂᓱᓛ ?

37 ᑭᓯᓯᑉ
ᐅᐳᑎᑦ ᐅᒪ
ᐃᓱᒪᖅᓈᓗ ᐃ

38 ᑖᒪᓈ

39 ᐃᑉᖅᒐ
ᑑᓴᐅᐳᑎᑦ.

40 ᐱᑦᑯᓴᖅ
ᐃᓛᑭᒃᑦᑉ, ᓂ

41 ᓴᓇᓱᓕ

42 ᐅᑲᑦᓗ
ᑭᓈᐅᑉ ᐃᑦᓂ

43 ᐅᑲᐅᑎ
ᕿᓛ, ᐅᑲᑖᒥ,

31 ᔑᑯᖕᒫᔫᓂᒃ ᒪᑭᑦᓯᒫᒃᔫᓂᒃ, ᐊᔪᐊᖕᓯᑲᐅᖕᒋᑲᓯ ᒍᑎᐸ ᐅᑲᐅᑎᑲᐅᖕᒪᓯ, ᐅᑲᕌᒥ,

32 ᐃᐸᓕᐊᒻ ᒍᑎᒋᕙᖕᒫ, ᐃᓯᑭᐸᓗ ᒍᑎᒋᕙᖕᒫ, ᕿᑯᐸᓗ ᒍᑎᒋᕙᖕᒫ ? ᔑᑯᖕᒫᔫᓕ ᒍᑎ ᒍᑎᒋᖕᒋᑲᑦ, ᐃᓄᔫᓕ (ᑭᓯᒥᒃ).

33 ᐃᓄᐃᓕ ᑖᒪᓇ ᔑᓴᕌᒥᑦᔫᒃ, ᐋᓇᐅᒃᔑᑎᖕᒫ ᑖᑖᒥᓂᐊᓇᕙᑦ.

34 ᓴᓇᓱᓕ, ᔑᓴᕌᒥᒃ ᓴᑦᔫᓱᑦ ᐅᑲᐅᓯᒃᓴᐃᕐᔪᑎᖕᒪᒋᑦ, ᐊᑖᐅᕐᓯᒧᑦ ᑲᑎᓕᒃᔫᑦ.

35 ᐃᓛᖕᒫᑖᓗ ᐋᒃᑲᓐᖕᓂᒃ ᐃᓕᓯᒪᔫᐸ, ᐋᐱᓇᕙᖕ, ᐅᒃᔑᒪᕙᓗᒍ (ᐅᑲᑦᓗᓂ),

36 ᐋᓇᐅᒃᔑᐃᔪᒃ, ᐱᕐᑯᓴᓂᑦ ᐃᓗᓐᓂᑦ ᓂᓐᓕᐋᑦ ᐋᖕᒋᓂᓯᕙᖕ ?

37 ᒋᓯᓯᐸᓕ ᑭᐅᕙᖕ, ᒍᑎᖕᓂᒃ ᐋᑎᓂᖕᓂᒃ ᓂᒃᓕᒃᔑᒃᓴᐅᕐᑎᑦ ᐅᒫᑎᖕᓄᑦ ᐃᓗᓐᓂᓄᑦ, ᑖᕐᓂᖕᓄᓗ ᐃᓗᓐᓂᓄᑦ, ᐃᓱᒪᖕᓄᓗ ᐃᓗᓐᓂᓄᑦ.

38 ᑖᒪᓇ ᐱᓴᓇᐋᑲᕐᓂᓯᔪᒃ ᓯᕗᓐᓗ ᐱᕐᑯᓴᒃ.

39 ᐃᐸᖕᒫᓕ ᐃᓕᖕᒫᔪᒃ, ᐃᓄᑲᕐᑎᖕᓂᒃ ᐃᓕᒃᔑᑦ ᓂᒃᓕᒃᔑᒃᓴᐅᕐᑎᑦ.

40 ᐱᕐᑯᓴᖕᓄᑦ ᐆᒃᑯᖕᓄᖕᒫ ᒫᒍᖕᓄᑦ ᐱᕐᑯᐳᑦ ᐃᓗᓄᑎᒃ ᐃᓛᒋᒃᔑᑦ, ᓂᓛᐅᑏᔪᓗ ᐋᒃᑲᓐᖕᒋᑦ.

41 ᓴᓇᓱᓕ ᑲᑎᒪᖕᒥᑖ, ᒋᓯᓯᐸ ᐋᐱᓇᕙᑦ,

42 ᐅᑲᕐᓗᓂᓗ, ᑲᓄᒃ ᐃᓱᒪᕐᓱ ᐊᔑᓯ ᐱᕙᓗᒍ ? ᑭᓄᐅᐸ ᐃᕐᓂᓇᕙ ? ᑭᐅᕙᑦ, ᐃᕐᑎᐸ.

43 ᐅᑲᐅᑎᕙᑦ, ᓱᒃ ᐃᕐᑎᐸ ᐋᓂᕐᓂᕐᒥᒍᑦ ᐋᑎᓂᕐᒥᓂᒃ ᑏᕙᑦ, ᐅᑲᕌᒥ,

44 ᐋᑎᓂᒃ ᐋᑎᓂᒪᓄᑦ ᐅᑲᓛᐅᒃᐳᒃ, ᑖᓕᒃᐱᖅᒪ ᑑᖅᒐᓄᑦ ᐃᖅᑭᑎᑦ, ᐅᒥᒋᐟᖅᓂᒃ ᐃᓕᐟᒃᑲᒃᑎᓇᖅᒐ ᐃᑎᒐᕕᑦ ᐋᑖᓄᑦ;

45 ᐋᓂᕐᓂᖅᒥᓂᒃᓗ ᑕᕕᑎᑉ ᕿᖅᒪᒍ, ᑲᓄᒃ ᐃᕐᓂᓇᑦ;

46 ᐃᓗᓄᑎᒃᓗ ᑭᐅᓛᓗᒍ ᓵᐱᓕᒃᑉᑦ, ᐃᓗᓄᑎᒃᓗ ᐆᑉᑑᑉ ᑖᑉᓯᒪ ᑭᖅᒍᖅᒐᒍᑦ ᐊᐱᓇᓛᓗᒍ ᓵᐱᓇᓛᑦ.

ᐋᒃᓗᑦ ᐃᓛᖅᑭᑦ XXIII.

1 ᑎᒐ ᑭᓯᓯᑉ ᐃᓄᐃᓗ ᐃᓕᓂᐋᒃᑎᓂᓗ ᐅᑲᕐᕕᒋᕝᕕᑦ,

2 ᐅᑲᕐᓗᓂᓗ, ᒧᓯᓯᑉ ᐃᒃᓯᐊᐅᑖᖅᒐᓂ ᐋᒃᓛᖅᓂᒃ ᐃᓕᓯᒪᓛᑦ ᓴᓇᓯᓗ ᐃᒃᓯᐊᓐᑑᑦ:

3 ᕿᑉᑯᐋ ᐋᑐᒃᑯᓴᖅᑭᑦ ᐃᓕᑉᓯᖅᓄᑦ, ᐃᓗᓄᑎᒃ ᓈᓕᒃᓗᑎᑦ ᐱᓂᐋᒃᓯᒋᒃ: ᐱᓂᐋᖅᓂᖅᑭᓕ ᒪᓕᖅᓂᐋᕐᓯᒋᒃ; ᐅᑦᕐᓗᐋᒃᑑᑦ, ᐱᓂᐋᕐᑎᒃᓗ.

4 ᐃᓛ ᐃᖅᓱᑲᒃᓴᓂᒃᓕ ᐅᑯᒥᑑᓂᒃ ᐃᖅᓱᒃᑖᐅᐊᖅᓈᖅᑭᑑᓂᒃ ᑭᓛᒃᓯᑑᑦ, ᐃᓄᐃᓗ ᑑᐃᖅᑭᓄᑦ ᐃᓕᓐᓗᑭᑦ; ᐃᖅᒥᓂᒃᓕ ᐋᒃᑐᓯᒪᖅᑭᓕᑦ ᐋᒫᖅᒧᑦ ᐋᑖᐅᑉᓯᒧᓗᓄᑦ.

5 ᐱᖅᒫᓯᐋᒃᓴᓂ ᐃᓗᓄᑎᒃ ᐱᕝᑉ ᐃᓄᖅᓄᑦ ᑖᐅᑐᒃᑖᐅᐊᓛᓐᓗᑎᒃ: ᐃᑦᕿᐊᑎᒃᓴᑯᑎᓂ ᓯᓕᒃᓯᕝᑉ, ᐋᓄᕐᒥ ᓯᓂᖅᑭᑦ ᐋᖅᑭᐊᓗᒃᑎᓗᑭᑦ,

6 ᓂᓇᕕᖅᒥ ᐋᓇᐅᒃᑑᐃᐅᕕᓂᓗ, ᐃᓱᒃᓕᐅᐊᓗᑎᒃ ᐃᒃᓯᐊᓛᓐᑑᑦ,

7 ᓂᐅᕕᖅᕕᖅᒥᓗ ᓴᓗᑎᑖᐅᐊᒪᓐᑑᑦ, (ᕿᒧᑎᑖᐅᐊᓛᓐᑑ) ᐃᓄᖅᓄᑦ ᕿᓐᓴᐅᐊᓛᓐᓗᑎᒃ, ᕿᕝᒥᒃ (ᐋᓇᐅᒃᑑᐃᐊᒥᒃ).

8 ᐃᓕᑉᓯᓕ ᕿᓐᓴᐅᐊᓛᐊᒃᓴᐅᖅᑭᓛᓯ ᕿᕝᒥᒃ: ᐋᑖᐅᕐᓯᒥᒃ

ᐋᓇᐅᒃᑐᒃᑎᒃᑖᑉᓯ, (X)ᓯᒥᒃ) ᐃᓕᑉᓯᓕ ᐃᓗᓈᓯ ᑲᑦᑖᓐᒍᑎᒋᒃᐳᓯ.

9 ᑭᓈᒥᒃᓗ ᐋᑖᑦᒥᒃ ᕿᓯᓯᒃᓴᐅᓐᑭᓚᓯ ᓈᓈᒥ: ᐋᑦᑖᐅᓯᒃ ᐋᑖᑦᑭᒫᑉᓯᐅᒃ, ᑭᓛᓐᒥᑐᒃ.

10 ᐋᓇᐅᒃᑐᐃᓯᓂᒃᓗ ᕿᒃᐳᐅᓯᒪᓯᒃᓴᐅᓐᑭᓛᓯ: ᐋᑦᑖᐅᓯᒃ ᐋᓇᐅᒃᑐᒃᑎᑭᒫᑉᓯᐅᒃ X᐀ᓯ.

11 ᐃᓛᓯ ᐋᓐᑭᓂᓯᓯᒃ ᐋᑯᓈᑉᓯᓐᓂ ᑭᕙᒫᒃᓴᐅᐳᒃ ᐃᓕᑉᓯᓐᓈᑦ.

12 ᐃᓐᒥᓂᒃ ᐋᓐᑭᓯᓯᒃᑎᑐᒃ ᒥᒃᓕᓕᒃᑎᑦᑕᐅᓂᐋᒃᐳᒃ: ᐃᓐᒥᓂᒃᓗ ᒥᒃᓕᓕᒃᑎᑐᒃ ᐋᓐᑭᓯᓯᒃᑎᑦᑕᐅᓂᐋᒃᐳᒃ.

13 ᑲᐱᐋᓈᒥᒃ ᐃᓕᑉᓯ, ᐋᒃᓛᓐᓂᒃ ᐃᓕᓯᒪᓯᑦ ᓴᓇᓯᓗ, ᑖᒃᑯᓐᒧᒃᑐᓯ! ᐋᑎᓂᐅᐱᒃ ᑭᓛᓐᒥᑐᒃ ᐸᓐᓈᓐᑦᓯᑉᓯᐅᒃ ᐃᓈᐃᑦ ᐃᑎᖅᑯᓈᑭᑦ: ᐃᓕᑉᓯ ᐃᑎᖅᑑᒃᓴᐅᓈᓯ, ᐃᑎᓯᒪᓯᓕ ᐃᑎᖅ ᑯᓐᑭᓛᓯ.

14 ᑲᐱᐊᓈᒥᒃ ᐃᓕᑉᓯ, ᐋᒃᓛᓐᓂᒃᓗ ᐃᓕᓯᒪᓯᑦ ᓴᓇᓯᓗ, ᑖᒃᑯᓐᒧᒃᑐᓯ! ᐆᐃᓗᓴᖅᑦ ᐱᓐᑭᑦ ᓈᓐᒍᓈᑉᓯᑭᒃ, ᑎᑭᓯᓂᒃ ᑐᒃᓯᐋᑐᑎᓂᒃ ᑐᒃᓯᐋᑐᑦᓯᒪᓐᓗᑭᑦ ᐅᑲᒃᑐᓯ: ᕿᒪᒃ ᐱᓐᓗᒍ ᐱᑦᓛᒃᑖᐅᓂᒃᓴᐅᓯᒪᒃᐳᓯ.

15 ᑲᐱᐋᓈᒥᒃ ᐃᓕᑉᓯ, ᐋᒃᓛᓐᓂᒃᓗ ᐃᓕᓯᒪᓯᑦ ᓴᓇᓯᓗ, ᑖᒃᑯᓐᒧᒃᑐᓯ! ᓈᓈᑯᓗ ᐃᒪᑯᓗ ᐃᓐᑭᖅᑦᑕᒫᒃᐳᓯ ᐃᓛᒃᓴᒃᓯᐅᑦᓗᓯ; (ᓱᑎᐅᑲᑦᑎᒃᓴᑉᓯᓐᓂᒃ) ᐃᓛᑭᒍᑉᓯᐅᒃᓗ, ᑖᒃᒧᑦ ᑲᑉᐱᐋᓈᒃᑐᐃᓐᒍᑦ ᑭᑦᑐᓐᒫᐅᑎᑉᓯ ᒪᒍᐃᖅᑐᑦᓗᒍ ᐃᓕᑉᓯᓐᓂᑦ.

16 ᑲᐱᐋᓈᒥᒃ ᐃᓕᑉᓯ, ᑖᐅᑐᓐᑭᑐᓯ ᑎᓯᐅᒃᑎᐅᓯᓯ, ᐅᑲᑦᑖᑉᓯ, ᑰᑎᑉ ᐃᒃᓗᓐᒫ ᕿᒫᓯᐅᑎᓐᓗᒍ ᐋᓐᑭᖅᑐᑲᒃᐸᑦ,

ᑖᒪᓈ ᓱᑯᑖᐅᑦᓴᖕᒋᓕᒃ; ᒍᑎᑉᓕ ᐃᒃᓗᖕᒋᑖ ᑯᑦᑎᖕᒐ ᕿᓐᓗᒍ ᐊᖕᒋᖅᑐᒃ, ᑖᒪᓈ ᐱᑦᓵᕐᑖᒃᓴᐅᕗᒃ.

17 ᓯᓐᑐᓯ ᑖᐅᑐᖕᒋᑐᓯᓗ: ᓂᒃᓕᐊᒃ ᐊᖕᒋᓂᒃᓴᐅᓐᑖ, ᑯᑦᑎ (ᑭᓈᐅᓴᒃᓴᒃ ᐱᕕᐊᓈᒃᑐᒃ), ᒍᑎᑉ ᐃᒃᓗᖕᒐᓗᓃᑦ ᐃᒃᓕᑦᓇᒃᑎᑦᓯᐊᒃ ᑯᑦᑎᒥᒃ (ᑭᓈᐅᓴᒃᓴᒥᒃ).

18 ᐊᑦᑖᑦ ᕿᓐᓗᒍ ᐊᖕᒋᖅᑐᒃᑲᒃᐸᑦ, ᑖᒪᓈ ᓱᑯᑖᐅᑦᓴᖕᒋᓐᒃ; ᑑᓂᑦᒍᓕ ᒃᖕᒐᓃᑐᒃ ᕿᓐᓗᒍ ᐊᖕᒋᖅᑐᒃ, ᑖᒪᓈ ᐱᑦᓵᕐᑖᒃᓴᐅᕗᒃ.

19 ᑖᐅᑐᖕᒋᑐᓯ: ᓂᒃᓕᐊᒃ ᐊᖕᒋᓂᒃᓴᐅᓐᑖ, ᑑᓂᖅᒍᑦ, ᐊᑦᑖᑦᓇᓗᓃᑦ, ᐃᒃᓕᑦᓈᒃᑎᑦᓯᐊᒃ ᑑᓂᑦᒍᒪᓂᒃ?

20 ᑖᒪᓈ ᐱᓐᓗᒍ ᐊᑦᑖᑦ ᕿᓐᓗᒍ ᐊᖕᒋᖅᑐᒃ, ᑖᒪᓈ ᕿᓐᓗᒍ ᐊᖕᒋᖅᐳᒃ, ᐃᓗᓈᑎᒃᓗ ᒃᖕᒐᓃᑐᑦ ᐃᓐᓕᐅᒃᓗᒋᑦ.

21 ᒍᑎᑉᓗ ᐃᒃᓗᖕᒐ ᕿᓐᓗᒍ ᐊᖕᒋᖅᑐᒃ, ᑖᒪᓈ ᕿᓐᓗᒍ ᐊᖕᒋᖅᐳᒃ, ᑖᒃᒪᓃᑦᓗ ᐃᓐᓕᐅᒃᓗᒍ.

22 ᑭᓐᒃᓗ ᕿᓐᓗᒍ ᐊᖕᒋᖅᑐᒃ, ᒍᑎᑉ ᐃᒃᓯᐸᐅᑖᖕᒐ ᕿᓐᓗᒍ ᐊᖕᒋᖅᐳᒃ, ᐃᒃᓯᐸᓯᑉᓗ ᒃᖕᒐᓂ ᐃᓐᓕᐅᒃᓗᒍ.

23 ᒃᐱᐊᓈᒥᒃ ᐃᓕᑉᓯ, ᐊᒃᓵᖕᓂᒃ ᐃᓕᓯᒪᐸᑦ ᒃᓇᓱᓗ, ᑖᒃᑯᖕᒧᒃᑕᓯ! (ᑖᒪᒃᑯᐊ ᐱᓯᖅᑑᑦ) ᒥᓇᑎᑉᓗ, ᐊᓂᓯᑉᓗ, ᒃᒥᓂᑉᓗ, ᑎᓐᓕᒫᐅᐸᖕᒋᓂᒃ ᑑᓂᓐᑯᒫᑉᓯ, ᐱᑦᑯᓴᓃᑑᓗ ᐱᓴᓇᐊᒃᑯᒃᑐᓂᒃᐸᖕᒋᑦ ᑑᓈᑉᓯ, ᐃᒥᑑᑦ, ᐃᓴᓗᐊᑦᓂᒃᓗ, ᓈᑉᑭᓂᖕᓂᒃᓗ, ᐅᒃᐱᑦᓂᒃᓗ: ᒪᒃᑯᐊ ᐱᓂᐊᑖᒃᓴᓇᐸᓯ, ᐃᑉᑯᐊᓗ ᐃᐱᑦᓵᓈᒋᑦ.

24 ᑖᐅᑐᖕᒋᑐᓯ ᑎᓯᐅᒃᑎᐅᐸᓯ, ᒥᓗᒋᐊᑦᑖᓗᐃᑦ ᐱᓴᖕᓈᓱᐊᒃᐸᓯ, ᒃᒥᓕᒥᒃᓕ (ᓂᖅᐸᑎᐅᑖᒃᑐᒃ) ᐃᓯᕗᓯ.

25 ᒃᐱᐊᓈᒥᒃ ᐃᓕᑉᓯ, ᐊᒃᓵᖕᓂᒃ ᐃᓕᓯᒪᐸᑦ ᒃᓇᓱᓗ,

ᑲᒃᑯᖕᒧᒃᑐᓯ! ᑎᑦᑎᑦ ᐆᒍᑦᑕ ᓯᑲᑎᖕᑎᑦ ᑭᐸᑲᓇᒃᓵᑦᑉᓯᑭᒃ, ᐃᓗᖕᑭᓐᓕ ᑎᑎᒃᐳᑦ ᐋᒃᑳᓂᖕᒥᒃᑐ ᓂᓇᑦᓂᖕᒥᒃᑐ.

26 ᓴᓇᓯ ᑲᐅᑦᑭᑦᑎᑦ, ᑎᑦᑎᑉ ᐳᒍᑦᑉᑐ ᐃᓗᑭᒃ ᓵᑐᒫᒃᓵᒃᑳᒃ, ᓯᑲᑎᑭᒃᑐ ᑭᐸᑲᓇᓐᑲᑯᓐᑐᑭᒃ.

27 ᑳᐱᐋᓈᒥᒃ ᐃᓕᐸᓯ, ᐋᒃᑲᖕᓂᒃ ᐃᓕᓯᒪᓐᑦ ᓴᓇᓯᑐ, ᑲᒃᑯᖕᒧᒃᑐᓯ! ᐃᑐᐱᖕᒃᑎᑦᑦ ᒥᖕᒍᐋᒃᓯᒪᓐᑎᑦᓐ—ᐃᓈᐸᓯ, ᓯᑲᑎᖕᑦ ᐃᓄᒃᑳᓈᐅᑦᒃᑦ, ᐃᓗᖕᑭᓐᓕ ᑎᑎᒃᐳᑦ ᑐᒃᑯᖕᓕᓐᑦ ᓵᐅᓂᖕᑭᓂᒃ, ᒫᒥᑦᑐᐋᑐᖕᓂᒃᑐ.

28 ᕿᒥᓂᐅᓯᑲᐅᒃ (ᑳᓂᓂᐸᓯᒍᑦ) ᐃᓵᑐᐋᒃᑐᓗᒃᐳᓯ ᐃᓄᐃᑦ ᑲᒃᑯᐋᓂ, ᐃᑐᐸᓯᒍᓕ ᑲᒃᑯᖕᒧᑦᓂᑦᒥᒃᑐ ᐃᓵᑐᐃᑐᒃᑐᒥᒃᑐ ᑎᑎᒃᐳᓯ.

29 ᑳᐱᐋᓈᒥᒃ ᐃᓕᐸᓯ, ᐋᒃᑲᖕᓂᒃ ᐃᓕᓯᒪᓐᑦ ᓴᓇᓯᑐ, ᑲᒃᑯᖕᒧᒃᑐᓯ! ᓂᑲᐅᕿᓐᑦ ᐃᑐᐱᖕᑦ ᓯᑲᓗᐸᓯᑭᒃ, ᐃᓵᑐᐋᒃᑐᑐ ᐃᑐᐱᖕᑦ ᐃᓄᒃᑳᓄᑎᓗᐸᓯᑭᒃ,

30 ᐅᒃᑦᑐᓯᑐ, ᐋᑦᑦᑭᑦᑲᐅᒃᑲᑦᑦ ᐃᓄᒃᑎᑭᑦᑲᐅᑦᐸᑎᑭᒃ, ᕿᐸᑯᐋ ᐃᑦᑭᓐᒥᓇᑦᑲᐅᖕᑭᑦᑲᑦ ᓂᑦᑲᐅᕿᓐᑦ ᐋᐅᖕᑭᓂᒃ ᑯᐱᓯᑦᑲᐅᒃᑐᑦ.

31 ᕿᒪᒃ ᐃᓕᐸᓯᖕᓂᒃ ᑭᒃᓕᑭᐅᑦᐳᐅᓯ, ᓂᑦᑲᐅᕿᓐᑦᓂᒃ ᑐᒃᑯᑦᓯᓐᑦ ᑭᑐᖕᓗᓇᖕᒪᓯ.

32 ᐋᑐᒐ, ᐃᓕᐸᓯᑲᐅᒃ ᓯᐅᓐᓕᐸᓯ ᐅᒃᑐᑎᑭᑦᑲᐅᒃᑲᖕᑭᑦ ᑎᑎᓂᐋᒃᓯᐅᒃ.

33 ᑰᒃᑐᑭᐋᖕᒍᐅᒃᑐᓯ, ᑰᒃᑐᑭᐋᐋᑦᑲᑐᐋᐅᒃᑐᓯ, ᑳᓄᒃ ᐃᓕᓐᑐᓯ ᐃᑦᑳᒃᑐᒃᑲᐅᒪᓂᒃ ᑳᐱᐋᓈᒃᑐᓕᒃ ᑭᒪᓐᒪᒃᐱᓯᐅᒃ?

34 ᕿᒥᖕᒪᑦ, ᑎᑯᐃᑦ, ᑎᓕᐹᑳ ᐃᓕᐸᓯᖕᓄᑦ ᓂᑦᑲᐅᕿᓐᑦ, ᓯᑲᑐᓐᑦ, ᐋᒃᑲᖕᓂᒃ ᐃᓕᓯᒪᓐᑦ: ᕿᐸᑯᐋᑐ ᐃᑦᖕᑭᑦ

ᑐᑯᑦᓱᒪᒃᐸᓯ ᑭᓯᓐᒧᑦ ᓯᓂᓐᒫᓯᓕᓐᒧᑦ ᑭᑭᐊᒃᑐᑦᓗᒋᑦ, ᐃᓛᓐᑭᓐᓗ ᐋᓇᐅᒃᑑᐃᕕᐸᓯᓐᓂ ᐃᓵᒃᑲᓐᓛᑭᒪᒃᐸᓯ, ᐆᓈᓐᒥᓐᓗᒋᓗ ᐃᒃᓗ-ᒫᓯᒃᑭᐊᓐᓂᑦ ᐃᒃᓗᒫᓯᒃᑭᐊᓐᓃᑦ:

35 ᑎᑭᑦᐅᑯᓐᓗᓯ ᐃᔅᓗᐊᒃᑑᑦ ᐋᐅᓐᒋᓃᑦ ᐃᓗᕝᓃᑦ ᓃᓈᒧᑦ ᑯᕕᔅᐅᓯᓐᓃᑦ, ᐃᔅᓗᐊᒃᑐᐸ ᐅᐱᓕᐸ ᐋᐅᓐᒫᓂᑦ ᓵᑭᓇᐊᓯᐸ ᐸᕐᕿᐊᓯᐸ ᐃᕐᓂᓐᒋᑦ ᐋᐅᓐᒫ ᑎᑭᓐᓗᒍ, ᑐᑯᓛᐅᒃᑦᐸᓯ ᐋᓇᐅᒃᑑᐃᕕᐅᐸ ᐋᓕᑦᓇᐸᓗ ᐋᒃᑯᓐᒫᓂ.

36 ᐃᓛᓕ ᐅᑲᐅᐸᐸᓯ, ᑦᒪᒃᑯᐊ ᐃᓗᓈᑎᒃ ᐱᓐᓗᒋᑦ ᑭᓐᒍᓛᓐᒍᑲᑎᒋᑦ ᐆᒃᑯᐊ ᐋᑭᓂᐊᒃᑦᐅᓯᒪᒃᑦ.

37 ᑭᑦᓯᓕᒪ, ᑭᑦᓯᓕᒪ, ᓂᓛᐅᑏᓛᓂᒃ ᑐᑯᑦᓯᓯᑎᑦ, ᑦᐸᓯᒪᓐᒫᓗ ᑎᓕᔅᓂᒃ ᐆᔅᒃᑲᓐᑑᑦ ᒥᓐᓗᒃᑐᑎᑦ ᑭᑐᓐᒫᑎᑦ ᑲᑎᑎᑦᓱᒪᑲᑦᓛᐅᑦᓗᐊᒃᐸᑲ, ᓱᒃᓗ ᐊᐃᒃᐅᐅᑦᐅᐸ ᐱᐊᒃᑭᓂ ᑲᑎᑎᓐᒪᑦ ᐃᓵᒃᑯᒥᑑᑦ, ᐱᓯᒪᓛᐅᓐᑭᑐᓯᓕ !

38 ᑎᑯᐃᑦ, ᐃᒃᓗᓯ (ᐋᓇᐅᒃᑑᐃᐅᐳᓯ) ᐃᑑᐃᑑᑦᔅᐅᓐᓯᒪᒃᐳᒃ.

39 ᐅᑲᐅᐸᐸᓯᓕ, ᒫᑐᒫ ᑭᓐᒍᓐᒫᑦ ᑎᑯᓯᓐᕕᒃᐸᐸᓯᓐᒫ, ᐅᑲᒃᑲᒃᑎᓈᓯ, ᓈᑯᓇᓐᓛᒃᑦᐅᓕ ᐋᑎᓂᐅᐸ ᐋᑎᓐᒫᓂ ᑎᑭᑐᒃ.

ᐋᒃᓗᑦ ᐃᓛᓐᑭᑦ XXIV.

1 ᑭᓯᓯᓗ ᐋᓇᐅᒃᑑᐃᐅᕐᕕᒃᑦᕕᑦ ᐋᓂᓐᒪᑦ, ᐃᓕᓂᐋᒃᑎᓐᑭᑦ ᑎᑭᐸᑦ, ᐋᓇᐅᒃᑑᐃᐅᕐᕕᒃᐳᐸ ᓯᓈᒫᑦᓯᐋᕐᓂᓐᒫᓂᒃ ᑭᒪᒥᑦᓴᑎᓂᐋᕐᓗᒍ.

2 ᑭᓯᓯᐸᓕ ᐅᑲᐅᑎᕝᑦ, ᑦᒪᒃᑯᐊ ᐃᓗᓈᑎᒃ ᑎᑯᒫᓗ-

ᐋᒃᐱᓯᒋᒃ? ᐃᑲᓕ ᐅᑲᐅᑉᑉᓯ, ᐆᑦᓴᒃᑭᑦ ᐆᒃᑯᐊ ᓱᑯᒥᑦ-
ᐅᓐᒫᒃᑐᑦ ᑲᓕᓈᒃᑐᑲᓱᖕᓱᕐᓗᑎᒃ.

3 ᑳᑲᒥᓗ ᐅᖅᓱᒃᑲᑦᓕᖕᒥ ᐃᒃᓯᓐᓕᖕᒪᑦ, ᐃᓕᓂᐊᒃᑎᖕᒋᑦ
ᑭᓯᒥᐅᓐᓗᑎᒃ ᑎᑭᐸᑦ, ᐅᑲᑦᓗᑎᒃ, ᐅᑲᐅᑎᑎᒍᑦ ᑳᑲᒍ ᐱᓐᒃᓴᑦ
ᑖᒪᒃᑯᐊ ᐱᓐᒫᒪᒃᑲᑦ? ᓱᓈᓗ ᓂᓗᓱᑦᑲᓴᐅᓐᒫᒪᒃᑳ ᑎᑭᕕᒃᓴᖕᓱᑦ,
ᓯᓐᒃᑭᑉᓗ ᓈᒃᑕᑎᒃᓴᖕᓴᓱᑦ?

4 ᒋᓯᓯᑉᓕ ᑭᐅᓐᓗᓂ ᐅᑲᐅᑎᕐᑦ, ᑳᒪᑎᑦᓯ ᑖᒪᒃᑎᑦ-
ᐅᑯᓈᓯ.

5 ᐆᓱᒃᑐᑦ ᑎᑭᑦᓯᒪᖕᒥᑦ ᐊᑎᑦ ᐊᑎᓐᓐᓗᒍ, ᐅᑲᑦᓗᑎᒃ,
ᐊᑐᓯᐅᐅᖕᓴ; ᐆᓱᒃᑐᓗ ᑖᒪᒃᑎᓂᐊᒃᐯᑦ.

6 ᑑᓴᓱᒪᒃᐳᓯᓕ ᐆᓈᑖᒃᑐᓂᒃ ᐆᓈᑖᒃᑐᓗ ᐆᓂᐸᒃᑲᐅᑖᐅ-
ᓂᖕᒋᓂᒃ: ᑳᒪᑎᑦᓯ ᐃᖅᓯᓂᐊᑦᓯᓗ: ᕿᒥᑦᑐᒃᑲᑐᒃᓴᐅᖕᒪᑦ
ᓯᐅᖕᓴᒍᑦ; ᓯᓈᒃᑭᑉᓗ ᓈᒃᑕᑎᒃᓴᖕᓴ ᓂᓕᐅᑎᖕᒋᓈᒃ ᓱᓕ.

7 ᐃᓈᑲᑎᒋᑦ ᐃᓈᑲᑎᒋᓈᑦ ᐊᓯᒥᓈᑦ ᐆᓈᑖᓐᓈᓐᒫᖕᒥᑦ,
ᐊᖕᒋᑭᑲᐅᕕᒃᑦᖕᒥᐅᓗ ᐊᖕᒋᑭᑲᐅᕕᒃᑦᖕᒥᐅᓈᑦ ᐊᓯᒥᓈᑦ, ᑳᖕᓈᒃ-
ᑐᑭᐊᖕᒥᒃᓗ ᐱᓐᒃᑭᒫᒪᒃᐳᒃ, ᓈᓈᓗ ᓱᓈᑐᐃᓈᖕᓂ ᓴᓐᒃᐱ-
ᓗᓐᒫᒪᒃᐳᑦ.

8 ᑖᒪᒃᑯᐊ ᐃᓗᓈᑎᒃ ᐃᑦᓂᓱᖕᓂᐅᑉ (ᑲᐱᐊᓈᒃᑐᑉ) ᐱᒋ-
ᐊᖕᓂᖕᓴ.

9 ᑎᓴ ᑲᐱᐊᓈᒃᑐᒧᑦ ᐱᑎᑦᓯᒪᒃᑉᓯ, ᑐᑯᓐᓗᓯᓗ; ᐃᓄ-
ᑲᑎᒋᓗ ᐃᓗᓈᑎᒃ ᐅᒥᒋᓐᓈᑦᓯᒪᒃᑉᓯ ᐊᑎᑦ ᐱᓐᓗᒍ.

10 ᐃᓈᐃᓗ ᐆᓈᒃᑐᑦ ᓯᓈᐅᖕᓴᐸᑎᒃᓯᒪᒃᐳᑦ, ᐃᓈᓂ
ᐱᑎᓐᓗᒋᑦ, (ᐃᖕᒥᓈᑦ) ᐅᒥᒋᑲᑦᑖᐅᑎᐸᒫᒃᐳᑦ.

11 ᓂᓈᐊᕿᓂᑦᓗᒃᑐᓗ ᐆᓈᒃᑐᑦ ᓴᑭᑦᓯᒪᒃᐳᑦ, ᐆᓈᒃᑐᑦ
ᑖᒪᒃᑎᓂᐊᑦᓗᒋᑦ.

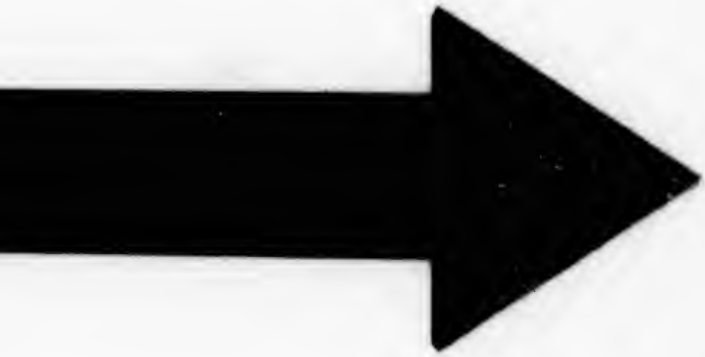

IMAGE EVALUATION
TEST TARGET (MT-3)

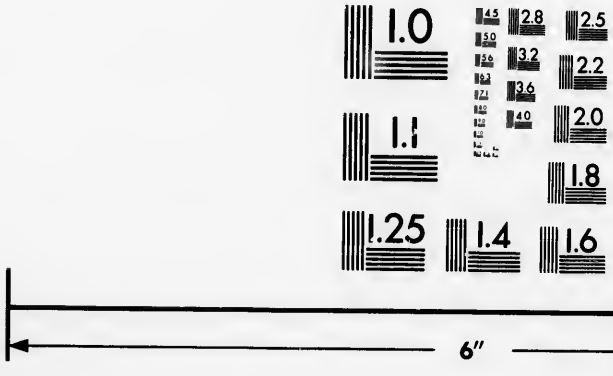

Photographic Sciences Corporation

23 WEST MAIN STREET
WEBSTER, N.Y. 14580
(716) 872-4503

1.0
1.1
2.5
2.2
2.0
1.8

12 ᐃᔅᓗᐃᑑᓕᓂᒃᓗ ᐱᕙᓕᐋᖅᒪᑦ, ᐆᓄᒃᑑᑦ ᓂᒃᓕᖅᓂᖅᑭᑦ ᓂᒃᓕᓕᓯᒪᒃᑐᑦ.

13 ᐃᓱᐋᓄᓕ ᓱᑯᓱᐃᑐᒃ, (ᐅᒃᐱᕐᓗᓂ) ᑖᒪᓈ ᐱᐅᓕᒃᐅᐊᓯᒪᒃᐳᒃ.

14 ᐅᑲᐅᑦᓯᓗ ᑑᓴᖅᓈᒃᑑᑦ ᐋᑎᓂᐅᕕᖅᒥᒃ ᐅᑲᐅᑖᐅᐊᓯᒪᒃᑐᑦ ᓯᓚᒃᑭᐋᖅᒥ ᐃᓗᓈᓂ ᐃᓄᑲᑎᑦᑕ ᐃᓗᓈᑎᒃ ᓂᓗᐊᖅᕐᑎᒃᓴᖅᓴᓄᑦ; ᑎᓴ ᓯᓚᒃᑭᑉ ᓈᓴᑎᒃᓴᖅᓴ ᓂᓐᓕᐅᑎᐊᓯᒪᒃᐳᒃ.

15 ᓄᖅᑰᑦᓯᕕᐅᑉ ᒫᑯᐊᖅᓈᖅᓂᖅᓴ ᑎᑯᓂᐋᑕᑉᓯᐅᒃ, ᐅᑲᐅᑎᒋᔭᐅᒫᐊᒃ ᓂᓚᐅᑏᐊᓗᑦ ᑖᓂᐋᓕᑦ, ᐃᕙᓯᕐᓂᑐᕕᖅᑰᑦ ᐱᖅᒪᑦ, (ᑖᒪᒃᑯᓂᖅᓴ ᐋᑐᐋᖅᓯᐊᑉ ᑐᑭᓯᓕᒃᓕᒋᑦ),

16 ᑏᒥᑉᑦ ᐊᑎᑦ ᓄᓈᖅᓴᓂᑐᑦ ᑲᒃᑭᓄᑦ ᑭᒪᓕᒃᓕᑦ:

17 ᐃᒃᓗᑉᓗ ᑲᖅᓴᓂᑐᒃ ᐋᑲᓂᐋᑦᑕᓂ ᓱᒥᒃ ᐃᒃᓗᒥᓂᑦ ᐃᑦᓯᐊᒫᕙᓗᓂ:

18 ᐱᕐᖅᓯᕕᖅᒥᑐᑦᓗ ᐆᑎᖅᓂᐋᑦᑕᓂ ᐆᓕᓂ ᐱᔭᒃᑐᑦᓗᒍ.

19 ᑲᐱᐋᓈᒥᒃᓕ ᓱᖅᑭᐊᑦ ᐋᒫᒪᒃᑎᑦᓯᐊᓗ ᑖᒪᓈ ᓂᓐᓕᐆᑎᒃᑉ!

20 ᑑᒃᓯᐋᓕᓇᑦᓯ ᑭᒪᕕᒃᓴᓯ ᐅᒃᑭᐅᒥ, ᑰᑎᑉ ᐆᑉᓗᖅᓴᓄᑦ ᐱᓕᒃᑯᓈᒍ:

21 ᐆᑉᓗᓂᓗ ᑏᑉᑯᓈᓂ ᑲᐱᐋᓱᒃᕕᒃᓴᒃᑲᓱᒪᒃᐳᒃ, ᓂᓚᑲᖅᑭᑐᒥᒃ ᓯᓚᒃᑭᑉ ᐱᑭᐋᓂᖅᓴᓂᑦ ᑖᒪᓈ ᑎᒃᑭᓄᓗᒍ ᑏᒥᑐᑲᓚᐅᖅᑭᓚᒃ, ᑭᖅᑰᖅᓴᓂᓗ ᑏᒥᑐᑲᑦᓂᐋᖅᑭᓂᐅᒃ.

22 ᐆᑉᓗᐃᓗ ᑏᑉᑯᐋ ᐃᑭᒃᓕᔭᐅᓂᐋᖅᑭᐱᑖ, ᐃᓄᒃ ᐋᑖᐅᓯᒃᓗᓄᑦ ᐱᐅᓕᔭᐅᓈᔭᖅᑭᓚᒃ: ᐋᓂᓇᒪᓕᓕ (ᑰᑎᑉ ᓂᒃᓕᑭᔭᖅᑭᑦ) ᐱᕙᓗᑭᑦ ᑏᑉᑯᐋ ᐃᒃᑭᒃᓕᔭᐅᓕᒪᒃᐳᑦ.

23 ᑎᒫ ᐅᑲᐅᑦᑐᐅᒍᑉᓯ, ᑎᑯᐃᑦ, ᐊᑐᓯ ᐆᑉᓃᐅᒃ, ᐃᑲᓃᓗᓃᑦ; ᑖᒪᓈ ᐅᒃᐱᓇᓂᐊᑦᓯᐅᒃ.

24 ᐊᑐᓯᐅᓂᑦᑲᑐᓂᒃ ᓵᒃᓗᓯᓂᒃ, ᓂᑦᐅᑏᓂᑦᓗᒃᑐᓂᒃᓗ, ᓵᑭᑦᒃᑐᑲᑭᒪᖕᒪᑦ, ᓂᓗᓂᑯᑖᒃᐊᑦᓂᒃ ᑖᑖᒪᓈᓄᑦᒃᑐᓂᒃᓗ ᐱᓂᐊᑦᓗᑎᒃ; ᑖᒪᒃᑎᑖᐅᓕᒃᑯᓐᓗᒋᑦ (ᑖᑖᒪᓈᒃᑐᒧᑦ) ᐊᓂᓇᒪᓯᑖᐅᒃ, ᐊᓯᖕᓈᖕᒋᐱᑖ.

25 ᑎᑯᐃᑦ, ᒪᒃᑯᓂᖕᒫ ᐅᑲᐅᑎᑦᐅᒃᐸᑉᓯ ᓯᕗᖕᒫᒍᑦ.

26 ᑖᒪᓈ ᐱᓐᓗᒍ ᐅᑲᐅᑎᒃᐸᑉᓯ, ᑎᑯᐃᑦ, ᐃᓄᑲᓯᐃᑐᒥᐅᒃ; ᐃᓂᐊᑦᓯ; ᑎᑯᐃᑦ, ᐃᒃᓗᒥᐅᒃ; ᐅᒃᐱᓇᓂᐊᑦᓯᑭᒃ.

27 ᓱᑦᒃᓗ ᑲᐅᒫᑦᒃ ᐊᓂᖕᒪᑦ (ᓲᑭᓂᐅᐸ) ᓄᐃᕕᐊᓂᑦ, ᑎᑯᐅᖕᒪᓗ ᓂᐸᐱᕕᐊᓄᑦ; ᕿᒥᑦᓱᒫᒃᐳᒃᑖᐅᒃ ᐃᓄᐸ ᐃᑦᓂᖕᑭᑖ ᑎᑭᕕᒃᓴᖕᒫ.

28 ᓇᓂ ᓯᓗᑲᒃᑐᒥ, ᓂᒃᑐᑦᓖᑦ ᑲᑎᕗᑦ.

29 ᐆᐸᓗᐃᓕ ᕿᐸᑯᐊ ᒫᐱᐊᓈᒃᑐᑦ ᑭᖕᒍᖕᒫᒍᑦ, ᓲᑭᓂᒃᓗ ᑲᑭᑦᓗ ᑲᐅᒫᓯᖕᕐᒥᒪᒃᐳᒃ, ᐆᐸᓗᓇᑦᑕᓗ ᑲᑖᓯᒪᒃᐳᑦ ᑭᓛᖕᒥᑦ, ᑭᓛᐆᐸᓗ ᐱᑦᓴᒃᑐᓂᖕᑭᑦ ᐊᐅᓄᓛᑖᐅᓯᒪᒃᐳᑦ:

30 ᐃᓄᐸᓗ ᐃᑦᓂᖕᑭᑖ ᓂᓗᕐᑯᑖᖕᒫ ᑎᒫ ᑎᒃᑯᒃᓴᐅᓯᒪᒃᐳᒃ ᑭᓛᖕᒥ: ᑭᖕᒍᓯᖕᒍᑲᑎᑭᓗ ᓄᓈᒥᑦᑐᑦ ᐃᓗᓄᑎᒃᑲᐱᐊᓲᓯᒪᒃᐳᑦ, ᐃᓄᐸᓗ ᐃᑦᓂᖕᒫ ᑎᑯᓯᒪᒃᐸᑦ ᑭᓛᐆᐸᓄᐆᖕᑭᑎᒍᑦ ᐊᑲᒃᑐᒃ ᐱᑦᓴᒃᑐᓄᑦᓗᓂ ᐃᓄᒃᑲᓄᒪᓇᒃᐳᒃ.

31 ᐅᓇᒋᓕᓂᓗ ᑎᓕᓯᒪᒃᐯᑦ ᑎᐸᑐᓛᐅᑎᓕᐳᒃᑐᑦ ᓂᐸᐱᖅᑯᒃᑐᓯᓂᒃ, ᐊᓂᓇᐳᖕᑭᓄᓗ ᑲᑎᑎᓗᒋᑦ ᐊᓄᓇᓂᑦ ᓯᑖᒪᓂᑦ, ᑭᓛᐆᐸ ᐃᓴᓲᐊᓂᑦ ᐃᓴᓲᐊᓄᑦ.

32 ᐊᓐᓱᐅᓯᓕᒥᒃ ᐃᓕᓂᐊᓇᑦᓯ ᓈᐸᖅᑐᒃ ᐸᐅᖕᒫᒃᓴᒃ ᐱᓐᓗᒍ:

ᐊᑭᑦᒋᑦ ᐃᑉᑎᒃᑲᓕᒃᐱᑦᑕ, ᓯᒋᓕᒃᐱᑦᑕ, ᒃᑐᐅᓗᒪᑦᑐᓯ ᐊᐅᔾᔭᐅ. ᔾᔪᑦᓕᓕᖕᒪᑦ.

33 ᕿᒫᒃᑦᑕᐅᒃ ᐃᓕᑉᓱ, ᒪᒃᑯᐊᑦ ᐃᓗᓈᑎᒃ ᑎᑯᒍᑉᓯᒋᒃ, ᒃᑐᐅᓗᒪᓕᕆᓯᓯ ᒃᒃᑲᓕᒫᕆᐊᑦᑕᖕᒪᑦ.

34 ᐃᑦᓕ ᐅᒃᑐᐅᑦᑉᓯ, ᑭᖕᒍᑦᖕᒍᒃᑎᒌᒃ ᐆᒃᑯᐊᑦ ᓈᖕᒍ. ᓂᐊᖕᒋᓕᑦ, ᒪᒃᑯᐊ ᐃᓗᓈᑎᒃ ᓈᒪᒃᓯᑉᖃᒃᑎᓈᒋᑦ.

35 ᑭᑦᒃᓗ ᓈᓈᓗ ᓈᖕᒍᐊᒫᒪᒃᐳᒃ, ᐅᒃᑐᐅᑦᓯᒃᑲᓗ ᓈᖕᒍ. ᐊᒫᖕᒋᓕᑦ.

36 ᐆᐅᑉᓗᒥᒃᓗ ᑭᕕᓐᑦᒃᕕᖕᒥᒃᓗᓃᑦ ᕿᑉᓯᒥᖕᒫ ᒃᑐᐅᔾᒪ. ᐊᒃᖕᒋᑦᒃ, ᐅᖕᒋᓕᓗᓃᑦ ᑭᑦᖕᒥᐳᑦ ᒃᑐᐅᒪᖕᒋᓂᑦᑦ, ᐋᑦᑦᒪ ᑭᓯᒥ ᒃᑐᐅᔾᒪᑦᑦ.

37 ᓱᖕᒃᓗ ᓄᐋ ᐃᓄᑎᓐᓗᒍ ᐃᑦᐅᖕᒪᑦ, ᕿᒫᒃᑦᑕᐅᒃ ᐃᑦᓱᒪᓕᖕᒃ ᐃᓄᑉ ᐃᑦᓂᖕᒋᑦ ᑎᑭᕕᒃᓴᖕᒫ.

38 ᓱᖕᒃᓗ ᐆᑉᓗᓂ ᕿᑉᑯᓈᓂ ᐆᓕᐳᑦᓂᖕᒃᑭᑉ ᓯᖕᒃᒫᒍᑦ ᐃᑦᐅᖕᒪᑦ ᓂᓕᖕᑦ ᐃᒥᓐᑦᖕᒥᒃᓗ, ᓈᓕᐊᑦᓕᒃᐳᓗ ᐆᐃᓐ. ᓂᒃᐳᓗ, ᐆᑉᓗᒃ ᑦᒪᓈ ᑎᑭᓐᓗᒍ ᓄᐋ ᐃᓐ. ᐊᐋ ᐆᒥᓐ. ᐊᒃᑭᐊᖕᒍᑦ,

39 ᒃᑐᐅᔾᒪᖕᒋᑦᓗ ᐆᓕᐳᑦᓂᖕᒃᑭᒃ ᑎᑭᒃᑎᓈᒍ, ᐃᓗᓈᑎᒃ ᓈᖕᒍᓐᓗᒋᑦ; ᕿᒥᑦᓱᒫᒃᐳᒃᑦᑕᐅᒃ ᐃᓄᑉ ᐃᑦᓂᖕᒋᑦ ᑎᑭᕕᒃᓴᖕᒫ.

40 ᑦᒪᓈ ᓂᓐᓕᐅᑎᒃᑉᑦ ᒪᒃᒍᒃ ᐱᑭᒃᓯᕕᖕᒥᑦᓱᒫᒃᐳᒃ; ᐃᑉᖕᒫ ᐃᑦᓕᐅᒃᑦᑕᐅᐊᒫᒪᒃᐳᒃ, ᐃᑉᖕᒫᓗ ᑭᒪᒃᑦᑕᐅᐊᒫᒪᒃᐳᒃ:

41 ᐋᑦᓈᒃ ᒪᒃᒍᒃ ᑭᕕᑎᑦᓯᒃᑎᒌᐊᒫᒪᒃᐳᒃ; ᐃᑉᖕᒫ ᐃᑦᓕᐅᒃᑦᑕᐅᐊᒫᒪᒃᐳᒃ, ᐃᑉᖕᒫᓗ ᑭᒪᒃᑦᑕᐅᐊᒫᒪᒃᐳᒃ.

42 ᕿᒫᒃ ᐱᕙᓗᒍ ᐱᒫᓕᑦᓯ: ᐋᑎᓂᑉᓯ ᑎᑭᕕᒃᓴᖕᒋᑦ ᐅᑉᓗᖕᒫ ᓂᓗᒫᑉᓯᐅᒃ.

43 ᑖᒪᓈᓕ ᓂᓗᓴᖅᓂᖏᒃᓴᓇᕗᓯ, ᐃᒃᓗᑉ ᐃᓅᖅᑭᑖ ᑲᐅᓐᒪᒍᓂᐅᒃ ᑎᒃᓕᒃᑑᑉ ᑎᒃᓕᑭᐊᑐᒃᑲᕕᖅᑲᒫ, ᐱᒫᖏᓐᒃᐳᒃ, ᐃᒃᓗᑭᓐᑦ ᐃᑦᑎᖅᑐᑲᒃᑯᓈᒍ.

44 ᑖᒪᓈ ᐱᕙᓗᒍ ᐃᓕᑉᓯᑖᒃ ᐆᑉᓗᖅᒫᐃᖅᓯᒪᑦᑭᓈᓇᑦᓯ: ᐃᓅᑉ ᐃᑦᓂᖅᒫ ᑎᑭᑦᓯᒪᖅᒪᑦ ᑭᕕᓐᓂᒃᕕᖅᒥ ᓂᓇᐅᒃᕕᑭᖅᑭᑖᑉᓯᖅᓂ.

45 ᓂᓕᐊᓕ ᓂᒃᑐᑦᓈᒃᑐᕙᓗᓂ ᓯᓂᑐᕙᓗᓂᓗ ᑭᕙᒫᐅᕙᑖ, ᑭᕙᒫᑯᑎᖅᑭᓐᑦ ᐊᖅᑭᓗᒃᑲᐅᑎᑖᐅᒪᕐᒃ ᐊᖅᑭᓗᒃᑲᒃᑖᖅᒥᓐᑦ, ᓂᑦᑭᒃᑲᖅᑭᓂᒃ ᑑᓂᓗᑯᕙᓗᒍ ᑖᑉᑯᓐᖅᒫ ᓂᓕᐅᑎᓴᑖᖅᒫᑦ?

46 ᑭᕙᒫᒃ ᑖᒪᓈ ᓈᑯᒃᓴᒪᓇᒃᐳᒃ, ᕿᒥᓕᐅᒃᑐᒃ ᐊᖅᑭᓗᒃᑖᖅᑭᑖ ᑎᑭᑉᒍ.

47 ᐃᓛᓕ ᐅᑲᐅᑉᑉᓯ, ᐱᒻᒪᓗᖅᒍᒃᑎᓂᐊᒃᑖ ᐱᑦᑯᑎᒥᓂᒃ ᐃᓗᓂᒃ.

48 ᑭᕙᒫᐅᑦᓯᐅᖅᑭᑐᓕ (ᑖᑉᓯᒪ ᐊᓯᐊ) ᐅᑲᒃᑉᑦ, ᐊᖅᑭᓗᒃᓇᓴᐅᑦ ᓱᓕ ᑎᑭᖅᑭᓛᒃ;

49 ᑭᕙᒫᐅᑲᑎᓂᓗ ᐊᓈᐅᑭᐊᓕᒃᑉᑭᑦ, ᓂᑦᓇᕙᓗᓂᓗ ᐃᒥᓐᓛᖅᒥᓗ ᑖᓛᒃᑐᑦ ᐃᓛᑭᕙᓗᑭᑦ;

50 ᑎᒫ ᑭᕙᒫᑉ ᕿᑉᓯᒪ ᐊᖅᑭᓗᒃᑲᓇᓴᐅᖅᒫ ᑎᑭᓂᐊᒃᐳᒃ ᐅᑉᓗᒥ ᓂᓇᐅᒃᕕᑭᖅᑭᑖᖅᒫᓂ, ᕿᕕᓐᓛᒃᕕᖅᒥᓗ ᑲᐅᐳᒪᖅᑭᑖᖅᒫᓂ,

51 ᐊᓯᓗᒃᑎᓂᐊᒃᑖ, ᑎᒫ ᐊᑭᕕᒥᓂᐊᓐᓛᓗ ᑖᒃᑯᖅᒧᒃᑐᑦ ᐃᓛᑭᕙᓗᑭᑦ, ᑖᒃᓛᓂ ᑭᐊᓂᑦᑲᓗᒪᒃᐳᒃ ᐊᒃᓕᑐᓛᑦᓂᑲᓗᒪᑦᓗᓂᓗ.

ᐊᒃᓗᑦ ᐃᓛᖅᑭᑦ XXV.

1 ᑎᒫ ᒍᑎᑉ ᐊᑎᓂᐅᕕᖅᒫ ᐆᐃᒫᓱᒃᑎᑐᑦ ᑎᓐᓕᒪᐅ-

ᓱᒃᑐᑎᑐᑦ ᐃᑦᓱᒪᒃᐳᒃ, ᑯᓐᓕᖕᒥᓂᒃ ᑎᒍᓯᔪᑎᑐᑦ, ᐋᓂᔪᑎᑐᓗ ᐆᐃᒃᓵᒃ ᐸᒃᓇᐊᒃᓗᒍ.

2 ᑖᑉᑯᐊᓕ ᑎᓐᓕᒪᑦ ᓯᕗᑐᑦ, ᑎᓐᓕᒪᓗ ᓯᑲᑐᔪᑦ.

3 ᓯᕗᑐᓕ ᑯᓐᓕᖕᒥᓂᒃ ᓂᒃᓵᕐᒥᒃ, ᐅᖅᓱᑦᓵᒥᓂᒃᓗ ᓂᒃ ᓵᕐᑎᒃ:

4 ᓯᑲᑐᔪᓕ ᐃᓗᓕᒃᑯᑎᒥᓂ ᐅᖅᓱᒥᒃᓗ ᑯᓐᓕᖕᒥᓂᒃᓗ ᓂᒃᓵᒃᐳᑦ.

5 ᐆᐃᒃᓵᕐᓕ ᒪᓗᓐᑲᖕᒪᑦ, ᐃᓗᓈᑎᒃ ᓯᓂᓯᓕᒃᐳᑦ ᓯᓂᒫᓇᒃᓗᑎᒃᓗ.

6 ᐆᓈᐊᕐᓕ ᑭᑦᑎᕐᖕᒪᑦ ᓂᐸᐱᒃᓯᐊᑲᓕᒃᐳᒃ, ᑎᑯᐊᕐᑦ ᐆᐃᒃᓵᒃ ᑰᐳᒃ! ᐋᓂᑎᑦᓯ ᐸᒃᓇᐊᒃᑦᓗᒍ.

7 ᑎᒫ ᐆᐃᒫᓱᐃᑦ ᑏᐸᑯᐊ ᐃᓗᓈᑎᒃ ᒪᑭᐳᑦ, ᑯᓐᓕᓂ ᐋᑭᒃᓗᒋᑦ.

8 ᓯᕗᑐᓕ ᐅᑲᒃᐳᑦ ᓯᑲᑐᔪᓈᑦ, ᐅᖅᓱᒃᓯᖕᓂᑦ ᑐᓂᑦᓗ. ᐱᒋᑎᒍᑦ; ᑯᓐᓕᕗᑦ ᑲᒥᓕᖕᒥᑖ.

9 ᑎᒫ ᓯᑲᑐᔪᑦ ᑭᐅᕙᓗᑎᒃ, ᐅᑲᐅᑎᕐᑦ, ᐋᐅᑲᒃᓕ, ᐋᒥᒫᒃᑯᓈᒍ ᐆᕙᑉᑎᖕᓈᓗ ᐃᓕᑉᓯᖕᓈᓗ: ᓂᐆᐊᖅᑐᓈᓕ ᐱᓯᓂᐋᓇᐋᒃᑐᓇᕐᓯ ᐃᓕᑉᓯᖕᓂᒃ.

10 ᐱᓯᓂᐋᓇᐋᒃᑐᒃᑎᓐᓗᒋᓗ, ᐆᐃᒃᓵᒃ ᑎᑭᐳᒃ; ᐅᑉᓗᖕ ᐅᖅᓯᒪᔪᓗ ᐃᑎᖅᑲᑎᒋᕙᑦ ᓂᓇᑲᑎᒋᓂᐋᑦᓗᒍ: ᐆᑉᑯᐊᑦᓗ ᐆᑉᑯᐊᒃᑖᐅᕗᒃ ᑎᒫ.

11 ᑭᖕᒍᖕᒫᑎᒍᑦ ᐆᐃᒫᓱᐃᑦ ᐃᑉᖕᒋᑦ ᑎᑭᓂᕗᑦ, ᐅᑲᑦᓗᑎᒃᓗ, ᐋᑎᓂᒃ, ᐋᑎᓂᒃ, ᐆᑉᑯᐃᕗᑎᑎᒍᑦ.

12 ᑖᑉᓱᒪᓕ ᑭᐅᕙᑦ, ᐅᑲᑦᓗᓂᓗ, ᐃᓛᓕ ᐅᑲᐅᑉᑦᓱ, ᐃᓕᑖᓇᖕᒋᓛᑉᓯ.

13 ᑖᒪᓈ ᐱᕙᓗᒍ ᐱᒫᓇᕐᓯ, ᐅᐸᓗᕐᓗᓃᑦ ᕿᕕᓄᑦᑕᒃᑕᒃ-ᓗᓃᑦ ᓂᓗᒫᐸᓯᒋᒃ, ᐃᓅᐸ ᐃᕐᓂᖕᒋᑦ ᑎᑭᑦᓯᒪᒃᑕᖕᒫ.

14 (ᐃᒥᑦᓯᒪᒃᐳᒃ), ᓯᕐᒃᓗ ᐋᖕᒍᑎᑦᑐᑦ ᓅᓈᒥ ᐋᓯᐋᓅᑦ ᐋᐅᓄᑦᓯᒪᓐᑑᑦ, ᑭᐊᒫᒥᓂᒃ ᕿᕐᑯᐳᓐᑑᑦ, ᐱᕐᑯᑎᒥᓂᒃᓗ ᐱᒪᓕᕐᑯᐳᓐᑑᑦ ᑖᐸᑯᓗᖕᒫ.

15 ᐃᓛᖕᒫᓗ ᑑᓂᑦᐳᕕᒋᕙᑦ ᑖᓕᓇᑎᓂᒃ (ᑭᓈᐅᐳᓂᒃ) ᑎᓄᓕᒪᓂᒃ, ᐃᑉ ᒫᒃᒍᖕᓂᒃ, ᐱᖕᒫᓐᑑᑦ ᐋᑖᐅᑦᓯᒥᒃ; ᐋᑑᓃᑦ ᐱᓐᖕᓈᒃᑖᖕᒫᓂᒃ ᑑᓂᑦᐳᕕᒋᕙᑦ, ᐋᐅᓄᓛᒃᐳᑦᓗ.

16 ᑎᒫ ᑎᓄᓕᒪᓂᒃ ᑖᓕᓇᑎᓂᒃ ᐱᓐᑉ ᑑᐊᕕᖕᓗᓂ ᓂᐅᖕᒍᑎᒋᒃᑐᑦᑕᒥᒋᑦ, ᐋᓯᖕᒋᓂᒃ ᑖᓕᓇᑎᓂᒃ ᑎᓄᓕᒪᓂᒃ ᐃᓛᕙᑦ.

17 ᕿᒫᒃᑖᐅᒃ ᑖᓕᓇᑎᖕᓂᒃ ᒫᒃᒍᖕᓂᒃ ᐱᓐᑉ ᐋᓯᒋᖕᓂᒃᑖᐅᒃ ᒫᒃᒍᖕᓂᒃ ᐃᓛᒋᕙᒃ.

18 ᐋᑖᐅᓯᖕᒥᒃᓕ ᐱᓐᑉ ᓅᓈ ᐃᑎᖕᓴᓕᒃᑐᒃᑐᒃᑖᑦ, ᐋᖕᒋᑐᒃᑖᖕᒥ ᑭᓈᐅᑦᖕᒫ ᐃᓐᐳᓐᓗᒍ.

19 ᒪᓅᓛᐅᑲᓐᓗᓂ ᐋᒃᑯᓃᑦ ᑭᕙᒋᑦ ᐆᒃᑯᐊᑦ ᐋᖕᒋᑐᒃᑖᖕᑖᖕᒫᑦ ᑎᑭᐳᒃ, ᑭᒃᓕᓯᓂᐋᑦᓗᒋᓗ.

20 ᑎᒫ ᓴᒃᑭᐸᒃᐳᒃ ᑖᓕᓇᑎᓂᒃ ᑎᓄᓕᒪᓂᒃ ᐱᐅᒃ ᐋᓯᖕᒋᓂᒃ ᑭᓈᐅᐳᓂᒃ ᑎᓄᓕᒪᓂᒃ ᓂᒃᓴᑦᓗᓂ, ᐅᑲᑦᓗᓂᓗ, ᐋᖕᒋᑐᒃᑖᒃ ᑭᓈᐅᐳᓂᒃ ᑎᓄᓕᒪᓂᒃ ᑑᓂᑦᐳᕕᒋᓛᐅᖕᕕᖕᒫ, ᑎᑯᐃᑦ, ᑎᒫ ᐋᓯᖕᒋᓂᒃ ᑭᓈᐅᐳᓂᒃ ᑎᓄᓕᒪᓂᒃ ᐃᓛᕗᒃᑲ.

21 ᑎᒫ ᐋᖕᒋᑐᒃᑖᖕᑖᖕᒋᑦ ᐅᑲᐅᑎᕙᑦ, ᓈᒪᒋᕙᒋᑦ, ᐅᒃᐱᒃᑐᑦ ᐱᐅᑐᑎᓗ ᑭᕙᒫᒃ; ᐃᑭᑦ ᑲᒪᒋᑦᓯᐋᑦᓗᒋᑦ ᐋᑑᓛᐅᖕᕕᖕᑭᑦ, ᐱᒪᐳᖕᐅᒃᑎᑦᓯᒪᕙᒋᑦ ᐆᓅᑑᓂᒃ: ᐋᑎᓂᕕᑦ ᑯᕕᐊᓈᖕᓂᖕᒫᓅᑦ ᐃᑎᓇᑦ.

22 ᓴᒋᓇᕗᒃᑖᐅᒃ ᑭᓈᐅᐳᖕᓂᒃ ᒫᒃᒍᖕᓂᒃ ᐱᐅᒃ, ᐅᑲᑦᓗ-

ᓂᓗ, ᐊᖕᒋᖅᑲᒃᑦᑲᒃ, ᑭᓈᐅᓴᖕᓂᒃ ᒫᒃᒍᖕᓂᒃ ᑑᓂᑦᐳᕕᒋᓛᐅ. ᑦᕕᖕᒫ: ᑎᑯᐃᑦ, ᑎᒫ ᐊᓯᒋᖕᓂᒃ ᒫᒃᒍᖕᓂᒃ ᐃᓛᓐᒃᑲ.

23 ᐊᖕᒋᐅᑲᒃᑦᖕᒋᑦ ᐅᑲᐅᑎᓐ, ᓈᒪᒋᓐᒋᑦ, ᐅᒃᐱᒃᑐᑎᑦ ᐱᐅᐳᑎᓗ ᑭᐸᒫᒃ; ᐃᑭᑦ ᑲᒪᒋᑦᓯᐊᑦᓗᒋᑦ ᐊᑑᓛᐅᑦᕕᑦᑭᑦ, ᐱᒪᐳᖕᐅᒃᑎᑦᓯᒪᓐᒋᑦ ᐆᓄᒃᑑᓂᒃ: ᐊᑎᓂᕕᑦ ᑯᕕᐊᓈᖕᓂᖕᒫᓄᑦ ᐃᑎᓇᑦ.

24 ᓵᑭᓇᐳᒃᑦᐅᒃ ᑭᓈᐅᓴᒥᒃ ᐊᑦᑕᐅᑦᓯᒥᒃ ᐱᓐᒃ, ᐅᑲᑦ ᓗᓂᓗ, ᐊᖕᒋᐅᑲᒃᑦᖕ, ᐃᓕᑦᓇᒫᑉᑭᑦ ᓯᐳᑦᓈᒃᑑᑎᑦ ᐊᖕᒍᑦᑕᐅᑦ ᓯᑦᒃᑑᑎᑦ, ᓵᑉᕕᓴᒃᑑᑎᑦ ᑲᖕᒫᓯᑦᐅᖕᒋᑦᖕᓂᒃ, ᑲᑎᖕᒃᓯᐃᓐᑎᓗ ᐃᓕᑦᐅᖕᒋᑦᖕᓂᒃ:

25 ᓯᐳᑦᑕᒫᓗ, ᑭᓇᐅᑉᑦ ᓈᓈᒍᑦ ᐃᐳᓇᐊᒃᑑᑦᐅᒃᑦᑦ: ᑎᑯᐃᑦ, ᑎᒫ, ᐱᑦ ᐱᐅᒃ.

26 ᐊᖕᒋᐅᑲᑦᖕᒋᑦᓕ ᑭᐅᑦᑑ ᐅᑲᐅᑎᑦᓗᒍᓗ, ᐊᐸᒃᑑᑎᑦ ᐱᖕᒫᓯᐊᐸᒪᖕᒋᑑᑎᓗ ᑭᑦᒫᒃ, ᐃᓕᑦᓇᒫᕕᖕᒫ ᓵᑉᕕᓴᒃᑑᑦᒫ ᑲᖕᒫᓯᑦᐅᖕᒋᑦᒪᓂᒃ, ᑲᑎᖕᒃᓯᐸᖕᒫᓗ ᐃᓕᑦᐅᖕᒋᑦᒪᓂᒃ:

27 ᑖᒪᓈ ᐱᑦᓗᒍ ᑭᓈᐅᓴᑯᑎᒪᓂᒃ ᑑᓂᓴᒃᓵᐅᑦᐅᒃᑦᑎᑦ ᑭᓈᐅᓴᓂᒃ ᑖᐅᒃᓯᐸᓈᑦ, ᑎᑭᒍᒫᓗ ᐱᑦᑯᑎᒫ ᑎᒍᓈᓴᑦᐅᒃᑦᑦ ᐃᑦᑲᒃᑎᓐᓗᒍ.

28 ᑖᒪᓈ ᐱᑦᓗᒍ ᑭᓈᐅᓴᖕᒥᒃ ᐊᒃᓵᒃᓯᐅᒃ, ᑐᓂᓗᒍ ᑭᓈᐅᓴᓂᒃ ᑎᓐᓕᒪᐅᑲᒃᑑᓂᒃ ᐱᓕᖕᒍᑦ.

29 ᐱᖅᑲᒃᑦᑐᒃ ᑑᓂᑦᐳᕕᐅᓂᐊᖕᒪᑦ ᐱᑲᓗᐊᑦᑯᑦᓗᒍ: ᐱᖅᑲᖕᒋᑦᑦ, ᐊᒃᓵᒃᑖᐅᓂᐊᒃᑦᒃ ᐱᖕᒋᓂᒃ.

30 ᑭᑦᒫᑦᓗ ᐱᐅᖕᒋᑦᒃ ᐃᒋᓯᐅᒃ ᑖᑦᒃᑦᖕᒍᑦ ᐅᖕᒋᓐᓕᒃᑦᒍᑦ: ᑖᑦᑦᓂ ᑭᐊᑦᓂᒃᑭᒪᒃᐳᒃ ᐊᒃᓕᐳᑦᓂᒃᑭᒪᑦᓗᓂᓗ.

31 ᐃᓐᑦᓗ ᐃᑦᓂᖕᒫ ᐃᓐᒃᑲᓐᒃᑭᒃᐊᖕᒥᓂ ᑎᑭᒍᓂ, ᐃᓐᒋᑦ

(ᑭᕙᒫᖏᑦ) ᐋᓯᖏᑦ ᐃᓗᓈᑎᒃ ᐃᑲᒋᓗᒋᑦ, ᐃᒃᓯᕙᓯᒪᒃᐳᒃ ᐃᒃᓯᕙᐅᑦᑕᓂ ᐃᓄᒃᑲᓄᒃᑭᐋᓕᖕᒥ :

32 ᐃᓄᑲᑎᒌᓗ ᐃᓗᓈᐅᕐᓯᐋᑎᒃ ᑲᑎᑎᑦᑕᐅᓯᒪᒃᐳᑦ ᓵᖕᒪᓈᑦ : ᐋᕕᑦᓯᒪᒃᐯᓗ, ᓯᑦᒃᓗ ᕿᖕᓯᓯᑉ ᐅᒪᓯᑯᑎᓂ (ᓈᓯᐃᑦ) ᐋᑦᓂᑦ ᐋᕕᖕᒪᒋᑦ ᐋᖕᒍᑎᓂᑦ :

33 ᐅᒃᐱᒃᑑᓗ ᑖᓕᒃᐱᖕᒥ ᑑᖕᒪᓈᑦ ᐱᑎᑦᓯᒪᒃᐯᑦ, ᐅᒃᐱᖕᒋᑑᓕ ᓴᐅᒥᖕᒥ ᑑᖕᒪᓈᑦ.

34 ᑎᒪ ᐋᑎᓂᐅᑉ ᑖᓕᒃᐱᖕᒥ ᑑᖕᒪᓈᑦ ᐅᑲᐅᑎᓯᒪᒃᐯᑦ, ᕿᑎᑦᓯ, ᐋᑖᑖᒪ ᓂᒃᓕᒃᑖᖕᒋᑦ, ᐋᑎᓂᐅᕕᒃ ᑭᖕᒍᑦᓯᒪᒍᑎᓕᒃᓯᐅᒃ ᐃᓕᑉᓯᖕᓈᑦ ᐱᒃᓇᖅᒃᓯᒪᓯᒃ ᓯᓕᒃᑭᑉ ᐱᒋᐋᖕᓂᖕᒪᓂᑦ :

35 ᑲᒃᑎᓄᖕᒪᓂ, ᓂᓇᑎᓕᐅᑖᑉᓯᖕᒪᓂ : ᐃᒥᑭᒃᑎᓄᖕᒪᓂ, ᐃᒥᖅᑎᓕᐅᑖᑉᓯᖕᒪᓂ : ᑑᓯᖕᒥᑎᓄᖕᒪᓂ, ᐃᑎᖅᑯᓕᐅᑖᑉᓯᖕᒪᓂ ;

36 ᐋᓄᑖᐃᖅᓯᒪᑎᓄᖕᒪᓂ, ᐋᓄᑖᒃᑎᓕᐅᑖᑉᓯᖕᒪᓂ : ᑲᓂᒪᑎᓄᖕᒪᓂ ᑎᑯᑑᒃᑐᓕᐅᑖᑉᓯᖕᒪᓂ : ᐸᖕᓈᓂᖅᓯᒪᕕᖕᒥᑎᓄᖕᒪᓂ, ᑑᓕᓕᐅᑖᑉᓯᖕᒪᓂ.

37 ᑎᒪ ᐃᓗᑑᐋᒃᑑᑦ ᑭᐅᓂᐋᒃᐸᑦ, ᐅᑲᑦᓗᑎᒃᓗ, ᐋᑎᓂᒃ, ᒃᑲᒪ ᑲᒃᑎᓄᖕᒪᑎᑦ, ᑎᑯᓕᐅᒃᐱᑎᒌᑦ ᓂᓇᑎᓕᐅᒃᐱᑎᒌᓗ ? ᐃᒥᑭᒃᑎᓄᖕᒪᑎᓗᓃᑦ ᐃᒥᖅᑎᓕᐅᒃᐱᑎᒌᓗ ?

38 ᑲᖕᒪᓗ ᑑᐋᖕᒥᑎᓄᖕᒪᑎᑦ ᑎᑯᓕᐅᒃᐱᑎᒌᑦ, ᐃᑎᖅᑯᓕᐅᒃᐱᑎᒌᓗ ? ᐋᓄᑖᐃᖅᓯᒪᑎᓄᖕᒪᑎᓗᓃᑦ, ᐋᓄᑖᑎᓕᐅᒃᐱᑎᒌᓗ ?

39 ᑲᖕᒪᓗ ᑎᑯᓕᐅᒃᐱᑎᒌᑦ, ᑲᓂᒪᑎᓄᖕᒪᑎᑦ, ᐸᖕᓈᖅᓯᒪᕕᖕᒥᑎᓄᖕᒪᑎᓗᓃᑦ, ᑑᓕᓕᐅᒃᐱᑎᒌᓗ ?

40 ᐋᑎᓂᐅᑉᓗ ᑭᐅᓂᐋᒃᐯᑦ ᐅᑲᐅᑎᓕᓗᒋᓗ, ᐃᓕᓕᐅᑲᐅᑉᑉᓯ, ᐆᒃᑯᐋ ᑲᑦᑖᖕᒍᑎᒪ ᒥᑭᓂᑭᓕᑦ ᐃᓕᖕᒋᑦ ᓱᒥᒃ ᐱᑎᓈᑉᓯᐅᒃ, ᑖᒪᑐᒥᖕᒪᓂ ᐅᐅᖕᒪᓂ ᐱᓕᐅᒃᑉᑉᓯᖕᒪᓂ.

41 ᓵᐅᒥᖕᒦᑐᓄᓗ ᐅᑲᕐᓂᐊᓇᕗᒃ, ᐃᔅᓗᐃᑐᐊᓗᓯᕐ, ᐅᓐᒪᓄᑦ ᐋᐅᓐᓵᓇᕐᓯ, ᐃᑯᒫᒧᑦ ᓄᖑᕐᓯᐃᑐᒧᑦ ᐱᔭᕇᖕᓯ. ᒫᓯᒧᑦ ᓵᑦᓈᓯᒧᑦ ᐁᓐᒋᓕᖕᒋᓄᓗ (ᑭᐸᒫᖕᒋᓄᓗ):

42 ᑳᒃᑎᓐᓗᖕᒫ, ᓂᓇᑎᓛᐅᖕᒋᓈᐸᓯᖕᒫ: ᐃᒥᔾᒃᑎᓐᓗᖕᒫ ᐃᒥᖅᑎᓛᐅᖕᒋᓈᐸᓯᖕᒫ:

43 ᔾᓯᖕᒥᑎᓐᓗᖕᒫ, ᐃᑎᖅᑯᓛᐅᖕᒋᓈᐸᓯᖕᒫ: ᐋᓄᕐᐃᖅᓯᒪᑎᓐᓗᖕᒫ, ᐋᓄᕐᒃᑎᓛᐅᖕᒋᓈᐸᓯᖕᒫ: ᒫᓂᒪᑎᓐᓗᖕᒫ, ᐸᖕᓈᓂᖅᓯᒪᕕᖕᒥᑎᓐᓗᖕᒫ, ᑎᑯᔾᒃᑐᓛᐅᖕᒋᓈᐸᓯᖕᒫ.

44 ᕿᐸᑯᐋᑦᑕᐅᒃ ᑭᐅᓂᐊᓇᕗᑦ, ᐅᑲᕐᓗᑎᒃᓗ, ᐋᑎᓂᒃ, ᑳᖕᒫ ᑎᑯᓛᐅᒃᐱᑎᒋᑦ ᑳᒃᑎᓐᓗᑎᑦ, ᐃᒥᔾᒃᑎᓐᓗᑎᓗᓃᑦ, ᔾᓯᖕᒥᑎᓐᓗᓃᑦ, ᐋᓄᕐᐃᖅᓯᒪᑎᓐᓗᑎᓗᓃᑦ, ᑳᑎᒪᑎᓐᓗᑎᓗᓃᑦ, ᐸᖕᓈᓂᖅᓯᒪᕕᖕᒥᑎᓐᓗᓃᑦ, ᑭᐸᒫᒃᑐᓛᐅᖕᒋᐱᑎᒋᓗ?

45 ᑎᒫ ᑭᐅᓂᐊᓇᕝᕙᑦ, ᐅᑲᕐᓗᓂᓗ, ᐃᓛᓕ ᐅᑲᐅᐸᐸᓯᕐ, ᐆᒃᑯᐋ ᒥᑭᓂᔾᔪᑦ ᐃᓛᖕᒋᑦ ᓱᒥᒃ ᐱᑎᖕᒋᓈᐸᓯᐆᒃ, ᑖᒪᓗᒥᖕᒫ ᐆᔾᔭᖕᒫ ᐱᓛᐅᖕᒋᓂᕐᐸᓯᖕᒫ.

46 ᕿᐸᑯᐋ ᐋᓂᐊᓈᒃᑐᒃᑕᖕᒧᑦ ᓄᖕᒧᑦᓱᐃᑐᒧᑦ ᐱᔪᒪᒃᔾᑦ: ᐃᔅᓗᐋᒃᑐᓕ ᐃᓄᓂᖕᒧᑦ ᓄᖕᒧᓱᐃᑐᒧᑦ.

ᐋᒃᓗᑦ ᐃᓛᖕᒋᑦ XXVI.

1 ᒋᓱᓯᐸᓗ ᐅᑲᐅᑦᓯᓂ ᑖᒪᒃᑯᐋ ᓈᒫᒥᒋᑦ, ᐃᓕᓂᐋᒃᑎᓂᐅᑲᐅᑎᕝᕙᑦ,

2 ᓂᓗᖕᒋᓛᓯ ᐆᒃᓵᒃ ᒫᒃᒧᒃ ᓈᒃᐱᓐᓂᒃ ᐋᐅᓐᓛᒃᕕᒃᓯᐅᒃᕕᒃᑐᓛᖕᒪᑦ, ᐃᓄᐸᓗ ᐃᕐᓂᖕᒫ ᐱᑎᑖᐅᓛᖕᒪᑦ ᑭᑭᐊᒃᑐᒃᑖᐅᒃᑯᓐᓗᒍ ᑭᔪᖕᒧᑦ ᓯᓂᖕᒫᔪᓕᖕᒧᑦ.

3 ᕿᑉᓱᒪᓂ ᐊᓇᐅᒃᑑᐃᕝᕕᒃᑯᑦ ᐋᒃᑲᓐᓂᒃᓗ ᐃᓕᓱᒪᕝᕕᑦ ᐃᓅᐃᓗ ᐋᖏᑭᒃᑲᖏᑦ ᑲᑎᖕᒃᑐᑦ, ᐊᓇᐅᒃᑑᐃᕝᕕᒃᑭᑉ ᕿᐊᐱᓱᒥᒃ ᐊᑎᓕᐅᑉ ᐃᒃᓗᒃᑦᖓᓄᑦ;

4 ᑳᒋᒥᐅᕝᓗᑎᒃᓗ (ᑲᑎᒪᕝᓗᑎᒃᓗ) ᑳᓄᒃ ᑭᓱᓱ ᐱᖕᒋᑦᓱᒃᑦᓗᑎᒃ ᑎᒍᓗᒍ, ᑐᑯᓐᓗᒍᓗ.

5 ᐅᑳᑦᑐᓕ, ᐋᐅᓐᓛᒃᕕᒃᓱᐅᒃᕕᖕᒥ ᐱᓈᒍ, ᐃᓅᐃᑦ ᐱᒃᑳᑉᓛᓐᓛᑦᑯᓈᒋᑦ.

6 ᑭᓱᓱᓕ ᐱᑦᓂᐊᓐᒥᑎᓐᓗᒍ, ᕿᒧᓂᑉ ᐸᒃᑎᑐᒃᑭᓛᐅᒃᑑᑉ ᐃᒃᓗᖕᒃᓂ,

7 ᐋᑦᓈᒃ ᑖᑉᓱᒧᖕᒃᓂ ᑎᑭᐅᒃ ᐸᑉᓛᐅᑦᑐᑦᓱᐋᓕᑦᑐᑦᓗᓂ ᐱᕕᐋᓈᒃᑐᕝᕙᖕᒥᒃ ᐅᖕᒃᓱᒥᓐ, (ᐃᒫᓕᖕᒥᒃ) ᓂᐊᑯᐊᓂᓗ ᑯᕕᕝᕙᖕᒥ ᐃᒃᓱᕝᕙᑎᓐᓗᒍ.

8 ᐃᓕᓂᐊᒃᑎᖕᒋᑦ ᑖᒪᓈ ᑎᑯᒫᒥᑦᕝᒃᑲ, ᐃᑦᓗᐊᓇᖕᒋᓛᑦ, ᑳᑦᓗᑎᒃᓗ, ᑖᒪᓈ ᓱᒃ ᑯᕕᑦᑐᐅᕝᕙ?

9 ᒥᖕᒍᐊᑐᑦ ᑖᒪᓈ ᐱᓱᐊᖕᒍᓈᑦᑐᐅᑐᓂ ᐊᑭᒃᑲᕝᑦᑐᒃᐳᒃ ᑐᓈᒃᑐᓂᒃ, ᐋᒃᑐᕝᕝᓈᑦ ᑑᓂᑦᑐᒃᖓᓂᒃ.

10 ᑭᓱᓱᑉ ᑖᒪᓈ ᑑᖓᕝᒥᐅᒃ ᐅᑲᐅᑎᕙᑦ, ᐋᑦᓈᒃ ᐆᓈᒃ ᑭᒃᖓᒃᑎᐱᓱᐅᒃ? ᐋᕝᖕᒃᑭᑐᒥᒃ ᐱᕝᖕᖓ.

11 ᐋᒃᑐᕝᓂᒃ ᐃᓛᒃᑦᕿᓈᒃᐳᓱ; ᐆᑑᖕᖓᓕ ᓈᕝᒃᑎᒋᑦᕿᖕᒋᓛᑉᓱᖕᖓ.

12 ᒥᖕᒍᐊᑐᑦ ᑖᒪᓈ ᑎᒥᒪᓄᑦ ᑯᕕᒫᒥᐅᒃ, ᐱᓂᐊᑐᑎᒋᕝᕙᐊᓇᖕᑕᐅᓂᒃᖓᑦ ᐱᕝᕙᓗᒍ.

13 ᐃᓛᓕ ᐊᑲᐅᑉᐸᑉᓱ, ᓈᓃ ᐅᑲᐅᑦᓱᑦ ᑑᖓᖕᓈᒃᑑᑦ ᐆᒃᑯᐊᑲᒃᐅᑎᒋᑦᐅᓂᒃᐱᑦ ᓱᕝᕙᐊᖕᒥ ᐃᑑᓈᓂ, ᐅᑲᒃᑐᑲᒃᓂᐊᓇᖕᒃᑉᓱᒪ ᐱᓂᐊᖕᓂᖕᖓᓂᒃ ᐆᕝᕙᒪᓄᑦ ᐃᕐᑲᐅᒪᕝᐅᕝᕙᑎᒃᖓᖕᖓᓂᒃ.

14 ᑎᒡᒐ ᑎᓐᓕᒪᐅᔾᒃᑦ ᒫᒃᒍᒃᓗ ᐃᑯᓐᒐᑦ, ᐊᑦᑕᓯᒥᒃ ᐃᖅᑲᐅᑎᒥᒃ ᐋᑎᓕᒃ, ᐃᐅᒃ ᐋᓇᐅᒃᑐᐃᐊᖅᐊᖅᓱᑦ,

15 ᐅᑲᕐᓗᓂᓗ, ᓱᒥᒃ ᑑᓂᕐᓯᕕᒋᐊᒪᕕᓯᖅᒐᒡ, ᐃᓕᐸᓯᖅᓱᑦ ᐱᑎᕐᓯᒪᕙᖅ? ᑭᓈᐅᐳᓂᒃᓗ ᐋᕙᑎᑦ ᑎᓐᓕᒪᐅᔾᒃᑦᓂᒃᓗ ᑑᓂᕐᐳᕕᒋᐊᒪᕙᓗᒍ ᐅᑲᒃᑦᑦ.

16 ᑖᒪᕐᒪᖅᒐᑦ ᐱᑦᑕᑎᒃᓴᒃᓯᐅᒃᐳᒃ ᐱᑎᕐᓯᒪᕙᓗᒍ.

17 ᓯᕐᓈᒃᓴᐅᑎᒃᑭᖅᑭᑐᓂᒃᓕ ᓂᐊᑯᓐᔾᒃᑐᒃᕕᐅᑉ ᐆᑉᓗᖅᑭᑦ ᓯᐅᓐᓕᖅᒐᓂ ᐃᓕᓂᐊᒃᑑᑦ ᑭᓯᓯ ᑎᑭᐸᑦ, ᐅᑲᐅᑎᓛᓗ, ᓈᓐᐊᑭᒃᓱᐃᔾᔭᒃᑐᒃᑯᕕᑎᒍᑦ (ᓈᒃᑭᐅᑭᖅᒥᒃ) ᐋᐅᓐᓛᒃᕕᒃᓯᐅᔾᑎᒃᓴᒥᒃᓂᓇᓂᐊᒃᑭᖅᓂᒃ?

18 ᐅᑲᐅᑎᕝᑦ, ᐃᒃᓗᓕᓯᒃᐳᐊᖅᓈᑦ ᐃᓕᓇᑦᓯ ᐋᖅᑭᒃᑭᓐᔾᒃ ᐅᑲᐅᑎᓯᐅᒃ, ᐋᓇᐅᒃᑐᐃᔾᑉ ᐅᑲᐅᑦᔾᐅᑯᐊᑦᑎᑦ, ᐱᕕᒃᓴᑦ ᓂᓕᐅᑎᖅᒪᑦ; ᐋᐅᓐᓛᕕᒃᓯᐅᐳᒪᔾᖅᒐ ᐃᒃᓗᖅᓂ ᐃᓕᓂᐊᒃᑎᒃᑲ ᐃᓛᒋᓐᓗᒋᑦ.

19 ᐃᓕᓂᐊᒃᑎᖅᑭᓐᓗ ᐱᓂᐊᒃᑑᑦ ᐱᑦᑯᔾᐅᓂᑦᒥᒃᑑᑦ ᑭᓯᓯᒍᑦ; ᓈᒃᑭᐅᑭᒃᓗ ᐋᐅᓐᓛᕕᒃᓯᐅᔾᑎᒃᓴᒃ ᐋᑭᒃᓯᒃᐸᑦ.

20 ᐅᓈᓕᖅᒪᓗ, ᐃᓕᓂᐊᒃᑎᖅᑭᑦ ᑎᓐᓕᒪᐅᔾᒃᑦ ᒫᒃᒍᒃᓗ ᐃᓛᒋᓐᓗᒋᑦ ᓂᓇᕕᖅᒍᑦ ᐃᖅᑭᐳᒃ;

21 ᓂᓇᓐᓗᑎᒃᓗ, ᐅᑲᒃᐳᒃ, ᐃᓛᓕ ᐅᑲᐅᐸᑉᓯ, ᐃᓛᓯ ᐱᑎᓛᒃᐸᖅᒐᒡ.

22 ᐋᖅᑭᐊᒥᒃᓗ ᑭᒃᓴᓕᒃᑑᑦ, ᐋᐱᓇᓐᓗ ᓂᓕᒃᑕᓗᑎᒃ ᐋᑎᓂᒃ, ᐆᐅᖅᒐᐅᓂᐊᒃᐳᖅᒐᒡ?

23 ᑭᐅᕝᑦ, ᐅᑲᕐᓗᓂᓗ, ᐋᒐᖅᒥᓐᑦ ᐳᒍᑖᒧᑦ ᒥᓱᒃᓯᒃᑎᒐᒡ ᐱᑎᓛᒃᐸᖅᒐᒡ.

24 ᐃᓐᑦ ᐃᕐᓂᖅᒐᒡ ᐃᓂᐊᑦᓗᐊᒃᐳᒃ, ᓱᕐᒃᓗ ᑖᐸᓯᒥᖅᒐᒡ

ᐋᒃᑲᒃᓯᒪᔪᒃᖓᑦ: ᐃᓅᒃᓕ ᑖᒻᓈ ᑲᐱᐊᓈᒥᒃ ᐃᓅᑉ ᐃᕐᓂᖕᒃᓂᒃ ᐱᑎᑦᓯᓂᐊᒃᑐᒃ! ᐃᓅᖕᒧᑦ ᑖᑉᓯᒧᖕᒃᓂ ᐃᔅᓗᐊᕐᓂᒃᓴᐅᓈᒃᐳᒃ ᐃᕐᓂᐊᖕᒍᖕᒋᒍᓂ.

25 ᑎᓂ ᔫᑖᓯᑉ, ᐱᑎᑎᒋᓂᐊᒃᑖᖕᒋᑦ ᐋᐱᓇᕝᕕᑦ ᐅᑲᕐᓗᓂᓗ, ᕿᕝ, ᐆᕗᖕᒃᓂᐅᓂᐊᒃᐳᖕᒃᓂ? ᐅᑲᐅᑎᕝᕕᑦ, ᐅᑲᒃᑐᑎᑦ.

26 ᓂᓇᕝᓗᑎᒃᓗ, ᑭᓯᓯᑉ ᓂᐊᑲᐅᓗᒃ ᑎᒍᕝᕕᑦ, ᑰᓗᓕᕝᓗᓂᓗ, ᐋᕝᒍᒃᑉ; ᐃᓕᓂᐊᒃᑎᒥᓈᓗ ᑑᓂᕝᕕᑦ, ᐅᑲᕐᓗᓂᓗ, ᑎᒍᓗᒍ, ᓂᓇᓯᐅᒃ; ᑎᓂ ᑎᒥᓂ.

27 ᑎᑑᑦ ᑎᒍᒋᕝᕕᑦ, ᑰᓗᓕᕝᓗᓂᓗ, ᑑᓂᕝᕕᑦ ᑖᑉᑯᓈᖕᓂ, ᐅᑲᕐᓗᓂᓗ, ᐃᓗᓈᓯ ᑖᒃᕝᖕᓂᕐ ᐃᒥᓇᕐᓯ;

28 ᑎᓂ ᐋᐅᓂ ᑎᕐᑎᒥᓇᑎᑖᑉ, (ᐋᖕᒋᖕᓯᒪᒪᓇᒃᑖᑉ) ᐋᐅᖕᓂ ᑯᐱᔅᐅᕗᒃ ᐆᓈᒃᑑᑦ ᐱᕝᓗᒋᑦ ᐋᔪᖕᓃᑦ ᐃᓱᒪᒋᔅᐅᔪᖕᕝᕗᑑᑎᒃᓴᖕᒋᓈᑦ.

29 ᐅᑲᐅᑉᑉᓯᓕ, ᒫᕐᑐᒪ ᑭᖕᒍᖕᓂᒍᑦ ᐃᒥᕐᓂᐊᑭᖕᕝᕗᖕᒃᐳᖕᓂ ᐅᒥᖕᓂ ᓈᑉᖕᒃᑑᑉ ᐃᑉ ᐃᕐᒋᓂᒃ, ᐅᑉᓗᒃ ᑖᒻᓈ ᓂᓐᓕᐅᑎᑲᒃᑎᓈᒍ ᓈᑖᒥᒃ ᐃᒥᓕᓯᒪᑑᑉᑯ ᐃᓛᒋᕝᓗᓯ ᐋᑖᑖᒪ ᐋᑎᓂᐅᕝᕕᖕᓂ.

30 ᐃᖕᒋᑑᑎᒥᒃ ᐃᖕᒋᕐᕿᒥᒃ, ᐋᓂᕗᑉ ᑲᒃᑲᒧᑦ ᐅᖕᒃᓴᒃᑖᓕᖕᒧᑦ.

31 ᑎᓂ ᑭᓯᓯᑉ ᐅᑲᐅᑎᕝᕝᑦ, ᐆᓈᐊᒥ ᑖᒪᐅᒪᓂ ᐃᓗᓈᓯ ᓯᓈᐅᖕᓂᔫᑎᒋᓈᒃᑉᑉᓯᖕᓂ: ᐋᒃᑲᒃᓯᒪᖕᒪᑦ, ᕕᖕᒃᓯᔪᒃ ᐆᓈᖕᒃᑖᕐᓂᐊᒃᑉᕿᑦ, ᓈᔪᒃᑎᒋᔅᖕᒋᑦ ᐋᕝᑖᐅᓂᐊᒃᐳᑦ.

32 ᒫᑭᒍᒪᓕ, (ᑐᑯᖕᓂᔫᓂᑦ) ᓯᕗᓈᑉᓯᖕᓂ ᒫᓕᓕᐋᒧᑦ ᕝᔪᒪᕗᖕᓂ.

33 ᐱᕐᑐᓯᑉᓕ ᑭᐅᑉ ᐅᑲᐅᑎᕝᕝᓗᓗᓗ, ᐃᓗᓈᐅᕐᓯᐋᑎᒃ

ᓯᓈᐅᖅᒫᓐᑎᒋᒫᓗᐊᒃᐸᑎᑦ, ᐆᑦᐅᖅᒫ ᓯᓈᐅᖅᒫᓐᑎᒃᑦᓂᐊᑦᔅᖅᒋᓛᖅᒫ.

34 ᑭᓯᓯᑉ ᐅᒃᐅᑎᓐᑦ, ᐃᓛᓕ ᐅᒃᐅᐸᒋᑦ, ᐆᓄᐊᒥᑦᒫᒪᓂ ᐊᖅᒍᑎᕕᐊᒃ ᓂᐸᓕᒃᑲᒃᑎᓈᒍ, ᒥᓯᐊᑑᑎᒋᓛᒃᐸᖅᒫ ᐱᖅᒫᓲᐃᖅᑐᑦᔅᓗᑎᑦ.

35 ᐱᑦᑑᓯᑉ ᐅᒃᐅᑎᓐᑦ, ᑐᑯᒃᑎᒋᔅᒃᓴᓇᒍᐸᑭᓗᓂᑦ, ᒥᓯᐊᑑᑎᒋᐊᒪᖅᒋᓛᒋᑦ. ᕿᒫᒃᑦᐅᒃ ᐃᓕᓂᐊᑦᑑᑦ ᐃᓗᓈᑎᒃ ᐅᒃᓇᑑᑦ.

36 ᑎᒫ ᑭᓯᓯ ᐃᓕᓂᐊᒃᑎᓂ ᐃᓛᒋᓐᓗᒋᑦ ᐃᓂᖅᒍᑦ ᐊᓐᓛᓗᓕᐅᒃᓯᒪᐊᒍᑦ ᑎᑭᐅᒃ ᑭᑦᓯᒪᓂᒥᒃ ᐊᑎᓕᖅᒍᑦ, ᐃᓕᓂᐊᒃᑎᓂᓗ ᐅᒃᐅᑎᕝᑦ, ᑖᒪᐅᖅᒫ ᐃᖅᒋᑎᑦᓯ, ᕿᓂᖅᒫ ᑑᒃᓯᐊᓇᐊᒃᑐᒃᑎᒃᓗᖅᒫ.

37 ᐱᑦᑑᓯᑉᓗ ᓯᐱᑎᓯᑉᓗ ᐃᑦᓂᒋᒃ ᐃᓛᒋᕝᑦ, ᑭᒃᓴᑦᓕᑦᓗᓂᓗ, ᑲᐱᐊᓲᒃᑐᒃᓕᒃᐳᒃ.

38 ᑎᒫ ᑭᓯᓯᑉ ᐅᒃᐅᑎᕝᑦ, ᑖᑦᓂᒫ ᑭᒃᓴᒃᑐᒃᑭᐳᒃ, ᑐᑯᑎᑭᒃᓗᒍ: ᑖᒃᐸᓂᑎᑦᓯ, ᐱᒫᒃᑲᑎᒋᓗᖅᒫ.

39 ᑲᓂᑐᒍᓗ ᐃᐳᒃ, ᐹᒪᒃᑎᑦᓗᓂᓗ, ᑑᒃᓯᐊᒃᐳᒃ, ᐅᒃᑦᓗᓂᓗ, ᐋᑖᑖᒃ, ᐊᓐᖅᓈᖅᒋᐸᑦ, ᑎᑑᑦ ᐆᓈ ᐱᖅᓕ ᐆᐸᒪᓂᑦ: ᐱᓐᒪᒃᑦᑕᐅᖅᑭᑦᓕ, ᐱᓐᒪᓗᑦ ᐱᓕ.

40 ᐃᓕᓂᐊᒃᑑᓕ ᓯᓂᒃᑑᑦ ᑎᑭᐅᑦ, ᐱᑦᑑᓯᓗ ᐅᒃᐅᑎᕝᑦ, ᕿᕕᓐᓈᒃᕕᖅᒥᒃ ᐊᑖᐅᑦᓯᒥᒃ ᐱᒫᒃᑎᓐᓐᖅᓈᖅᒋᓛᑉᓯᖅᒫ?

41 ᐱᒫᑦᓗᓯᓗ ᑑᒃᓯᐊᓇᑦᓯ, ᐅᒃᑐᒪᓈᒃᑐᒍᑦ ᐱᑦᑯᓈᓯ: ᐊᓂᖅᓂᒃ ᐱᓐᒪᒫᓗᐊᒃᐳᒃ, ᐆᕕᓂᒃᓕ ᓴᖅᑭᐳᒃ.

42 ᕕᐸᖅᒫᓂᒃ ᐊᒫ ᑑᒃᓯᐊᓇᐊᒃᑐᒃᐳᒃ, ᐅᒃᑦᓗᓂᓗ, ᐊᑖᑖᒃ, ᐊᓐᖅᓈᖅᒋᐸᑦ ᑎᑑᑦ ᐲᖅᓗᒍ ᐆᐸᒪᓂᑦ, ᐃᒥᖅᒋᒍᐸᑯ, ᑎᒫ ᐱᓐᒪᓗᑦ ᐱᓕ.

43 ᐋᒫᓗ ᓯᓂᑦᑐᑦ ᑎᑭᓂᕝᑦ, ᐃᓱᖕᑭᓄᓗ ᐆᐃᖕᒐᕐᓂᖕᒧᑦ ᐅᑯᑐᑦ.

44 ᑖᒃᑐᖕᒐᓗ ᑭᒪᒃᐯᑦ, ᐱᖕᒐᓯᐋᓂᒃᓗ ᐋᒫ ᑑᒃᓯᐋᓇᐋᒃᑐᒃᑐᒃ, ᐅᑲᐅᕐᓯᑦ ᕿᑉᑯᐋᕐᓯᖕᓂᑦ ᐋᑐᒃᓗᑭᑦ.

45 ᑎᒫ ᐃᓕᓂᐋᒃᑎᓂ ᑎᑭᐯᑦ, ᐅᑲᐅᑎᓐᓗᑭᓗ, ᑎᒫ ᑎᒫ ᓯᓂᓕᓇᕐᓯ, ᒥᖕᒍᐃᖅᓯᕐᓗᓯᓗ: ᑎᑯᐃᑦ, ᕿᕕᓄᓛᒃᕕᒃ ᓂᓕᐅᓯᒪᐅᒃ, ᐃᓅᑉ ᐃᕐᓂᖕᑭᑦ ᐱᑎᑦᐅᓕᒃᕕᖕᒐᒫ ᐋᓐᒃᑐᓕᓐᑦ ᐋᒫᖕᑭᓅᑦ.

46 ᒫᑭᑎᕐᓯ, ᐋᐅᓄᓛᒃᑖ: ᑎᑯᐃᑦ, ᑖᒪᓃᐅᒃ ᐆᐊᒪᓂᑦ ᐱᑎᕐᓯᓐᒃ.

47 ᓲᓕᓕ ᕿᒫᒃ ᐅᑲᒃᑎᓄᓗᒍ, ᑎᑯᐃᑦ, ᓐᑖᓯ ᑎᓄᓕᒫᐅᑐᑦ ᒫᒃᒍᒃᓗ ᐃᓛᖕᒐᑦ, ᑎᑭᓕᒃᐅᒃ, ᐃᓅᑭᐋᒃᑐᒃᓇᑦ ᐃᓛᑭᓗᑭᑦ ᓴᕕᒃᑭᐋᓕᓐᑦᓗᑎᒃ ᐋᓐᐅᒃᐱᐋᓕᓐᑦᓄᓛᖕᒥᒃᓗ, ᐋᓇᐅᒃᑐᐃᓐᒃᑭᐋᖕᓂᑦ ᐃᓅᐃᓗ ᐋᖕᑭᑲᒃᖕᑭᓂᑦ ᐱᓐᑦ.

48 ᐱᑎᕐᓯᓂᐋᒃᑐᑉᓗ ᓂᓗᓅᑖᒃᓴᒥᒃ (ᐃᓕᑦᑐᓯᓐᑦᑎᒃᓴᖕᒐᓂᒃ) ᐅᑲᐅᑎᓛᐅᒃᐯᑦ, ᐅᑲᕐᓗᓂᓗ, ᑲᓂᓛᒃᑖᕐᑦ, ᕿᒪᓇᐅᐅᒃ: ᑎᒍᓯᐅᒃ.

49 ᑖᒃᕕᓂᒃᓗ ᑭᓯᓯ ᐃᕕᑭᓛ, ᐅᑲᕐᓗᓂᓗ, ᑖᕕ, ᓴᓗᑎᑖᐅᓕᓇᕐ, (ᕿᒧ) ᑲᓂᒃᓛᓗ.

50 ᑭᓯᓯᓕ ᐅᑲᐅᑎᓛ, ᐃᓛᓇᑖ, ᑖᒪᐅᖕᒐᐅᕐᓛᑎᑭᓕᑦ ᐱᓕ. ᑎᒫ ᑎᑭᐸᑦ ᑭᓯᓯᓗ ᐋᒃᑐᒃᐸᑦ ᐋᒫᖕᑭᓅᑦ, ᑎᒍᓗᒍᓗ.

51 ᑎᑯᐃᓗ, ᐃᓛᑭᐅᖕᑭᑖ ᐃᓛᖕᑭᑖ ᐋᒃᒫᓂ ᐃᓴᒃᐯᑦ, ᓴᕕᒃᑭᐋᓂ ᐋᒪᓛᓗᒍ, ᐋᓇᐅᒃᑐᐃᐊᒃᑐᑉ ᑭᓛᒫᖕᒐᒫ ᐆᓕᒪᓛᓗᒍ, ᓯᐅᑖ ᓇᒃᑲᑉ.

52 ᑎᒫ ᒋᓱᓯᑉ ᐅᑲᐅᑎᕙᖕ, ᓴᕕᒃᑭᐃᑦ ᑭᓂᓕᖕᒫᓄᑦ ᐳᓕᔾᒃ; ᓴᕕᒃᑭᐋᖕᒥᒃ ᐋᑐᒃᑐᒃ ᓴᕕᒃᑭᐋᖕᒧᑦ ᓄᖕᒍᑖᒃᓴᐅᖕᒪᑦ.

53 ᐃᓱᒪᕕᓗᓂᑦ ᐋᑖᑖᒫ ᑑᒃᓯᐋᒃᕕᒋᓕᖕᓇᖕᒋᓇᑉᑯ, ᑎᒫ ᑎᒫ ᓱᓕ ᐆᕙᒪᓄᑦ ᑎᓕᒃᓕᕐᑯᕙᓗᒍ ᐁᑭᓕᓂᒃ ᓖᒋᐅᓂᓂᑦ 12-ᓂᑦ (ᑭᑦᑎᒃᓴᐅᖕᒋᑲᑦᑖᒃᑑᓂᑦ) ᐆᓄᖕᓂᕐᒃᓯᓂᒃ ?

54 ᐋᒃᓗᓕ ᑲᓄᒃ ᓂᓛᐅᑦᓯᓇᔾᒃᑲᑦ, ᕿᒥᑐᒃᓴᐅᕗᒃ?

55 ᕿᕕᓐᓛᒃᕕᖕᒥ ᑖᑉᓱᒪᓂ ᒋᓱᓯᑉ ᐃᓄᒋᐋᒃᑐᒃᓇᑦ ᐅᑲᐅᑎᕝᑦ, ᓱᕐᒃᓗ ᑎᒃᓕᒃᑐᒧᑦ ᐋᓂᕗᓯ ᓴᕕᒃᑭᐋᓕᔾᕐᓗᓯ ᐋᔾᐅᒃᐱᐋᓕᔾᕐᓗᓯᓗ ᑎᒍᓕᒪᓇᖕᒫ? ᐆᑉᓗᐃᑦ ᐃᓗᓇᑎᒃ ᐃᒃᓯᓇᓛᐅᕋᓗᐋᒃᐳᖕᒫ ᐋᓐᐅᒃᑑᐃᓐᓗᖕᒫᓗ ᐋᓇᐅᒃᑑᐃᓐᕕᖕᒥ, ᑎᒍᓛᐅᖕᒋᓛᑉᓱᖕᒫᓗ.

56 ᑖᒪᒃᑯᐋᓕ ᐃᓗᓇᑎᒃ ᕿᒥᓕᕗᑦ ᓂᓛᐅᕿᓕᑦ ᐋᖕᓛᖕᒋᑦ ᓂᓛᐅᑦᓯᕐᑯᕙᓗᒋᑦ. ᑎᒫ ᐃᓕᓂᐋᒃᑎᖕᒋᑖ ᐃᓗᓇᑎᒃ ᑭᒪᒃᐸᑦ, ᑭᒫᕙᓗᑎᒃᓗ.

57 ᒋᓱᓯᒥᒃᓕ ᑎᒍᓯᓕᑦ ᐋᓇᐅᒃᑑᐃᓐᓕᒃᑖᖕᒍᑦ ᕿᐱᓯᒍᑦ ᐋᐸᑦ, ᐋᒃᑲᖕᓂᒃ ᐃᓕᓯᒫᓕᑦ ᐋᖕᒋᐅᒃᑲᓗ ᑖᒃᕙᓂ ᑲᑎᒪᖕᒥᑖ.

58 ᐱᕐᓯᑉᓕ ᐋᓕᕙᓯᒃᓗᓂ ᒫᓕᒃᑉ, ᐋᓇᐅᒃᑑᐃᓐᓕᒃᑦᑉ ᐃᒃᓗᖕᒫᓄᑦ ᐃᑎᕐᓗᓂᓗ, ᑭᕙᕐᒥ ᓯᓂᐋᓄᑦ ᐃᖕᒋᐅᒃ, ᑎᑯᖕᓄᓯᒫᕙᓗᓂ ᑲᓄᒃ ᐃᓕᐅᒃᑖᐅᓂᐋᖕᒪᖕᒫᑦ.

59 ᐋᓇᐅᒃᑑᐃᓐᓕᒃᓇᓕ ᐋᖕᒋᐅᑲᓗ ᑲᒃᑭᒥᐅᕙᓗᑎᒃ (ᑲᑎᖕᒫᕙᓗᑎᒃ) ᐃᓗᓇᑎᒃ ᓴᒃᓗᑎᒃᓴᒃᓯᐅᒃᑑᑦ ᒋᓱᓯ ᐱᕙᓗᒍ, ᑐᑯᑦᓯᒫᕙᓗᒍ;

60 ᓈᒃᐸᖕᒋᓛᓕ, ᐆᓄᒃᑑᓗ ᐸᓯᒃᓯᓕᑦ ᓴᑭᕐᓗᐋᖕᒥᑖ ᓱᓕᖕᒋᓂᕗᑦ. ᑭᖕᒍᑦᓕᐅᕙᓗᑎᒃ ᒫᒍᒃ ᓴᒃᓗᕙᓗᑎᒃ ᐸᓯᒃᓯᓕᑦ ᓴᑭᖕᒃᑑᑦ,

61 ᐅᑲᕐᓗᑎᒃᓗ, ᐆᓈ ᐅᑲᓛᐅᒃᐳᒃ, ᒍᑎᑉ ᐃᒃᓗᖕᒐ ᐋᓯᐳᒃᑎᕐᓯᖕᓈᒃᑖᕐᑦ, ᐆᑉᓗᓂᓗ ᐱᖕᒐᓱᓂ ᐋᒫ ᓯᓈᓐᓗᒍ.

62 ᑎᒐ ᐋᓇᐅᒃᑑᐃᓐᓯᒃᐳᑉ ᓂᑯᕕᒃᓗᓂ, ᐅᑲᐅᑎᓐᑦ, ᑭᐅᖕᒋᓛᑎᑦ ᑖᒪᒃᑯᓄᖕᒐ ᐆᒃᑯᐋ ᐸᓱᒃᓯᓂᖕᒐᓄᑦ?

63 ᑭᓯᓯᓕ ᓂᑉᓕᖕᒋᓛᒃ. ᐋᓇᐅᒃᑑᐃᓐᓯᒃᐳᑉᓕ ᑭᐅᓐᓗᒍᓗ ᐅᑲᐅᑎᓐᑦ, ᒍᑎᑉ ᐅᒪᓐᑉ (ᓴᖕᒐᓂ) ᐋᐱᓇᓐᑭᑦ, ᐅᑲᐅᑎᑎᒍᑦ ᐊᑑᓯᐅᒪᖕᒐᐱᑦ, ᒍᑎᑉ ᐃᕐᓂᖕᒐ.

64 ᑭᓯᓯᑉ ᐅᑲᐅᑎᓐᑦ, (ᕿᒪᒃ) ᐅᑲᒃᐳᑎᑦ: ᐅᑲᐅᑎᓐᑦᐸᓯᓕ, ᑎᒐ ᑎᒐᒥᑦ ᐃᓄᑉ ᐃᕐᓂᖕᒐ ᑎᑯᓐᒪᒃᑉᓯ ᐃᒃᓯᓐᑦᓐᒃ ᐱᑦᓴᒃᑐᓂᑑᑉ ᑖᓕᒃᐱᐋᑖ ᑑᖕᒐᓂ, ᑭᓛᐅᑉᓗ ᓄᐅᑑᖕᒋᑎᒍᑦ ᐋᒃᑳᒃᑐᒃ.

65 ᑎᒐ ᐋᓇᐅᒃᑑᐃᓐᓯᒃᐳᑉ ᐋᓄᕐᓂ ᐋᓕᒃᐯᑦ, ᐅᑲᕐᓗᓂᓗ, ᒍᑎ ᐅᑲᕐᓂᕐᑑᑎᒥᓐᑦ: ᑭᒃᓕᒥᐅᑦᓐᑎᑲᓇᐋᑲᐳᖕᒐᖕᐳᒍᑦ, ᑎᑯᐃᑦ, ᑎᒐ ᑎᒐ ᒍᑎᒥᒃ ᐅᑲᕐᓂᕐᑑᑦᐳᓂᖕᒐ ᑑᓴᒃᐸᓯ:

66 ᑳᓄᒃ ᐃᓱᒪᕕᓯ? ᑭᐅᐅᑦ ᐅᑲᕐᓗᑎᒃᓗ, ᑐᑯᑖᒃᓴᐅᐅᒃ.

67 ᑎᒐ ᑭᓈᖕᒐ ᑎᑉᐋᒃᐸᑦ ᑎᒃᑑᒃᓗᒍᓗ; ᐃᓛᖕᒋᑖᓕ ᑭᓈᖕᒐᒍᑦ ᑎᒃᑑᒃᐸᑦ,

68 ᐅᑲᕐᓗᑎᒃᓗ, ᓂᓛᐅᑖᓕᒃᑎᒍᑦ ᐅᑐᓯ: ᑎᒃᑑᒃᑎᑦ ᑭᓈᐅᐋᑦ?

69 ᐱᑦᑐᓯᓕ ᐋᐋᑑᑦ ᐃᑑᐋᓂ ᐃᒃᓯᐋᑦᐳᒃ: ᑭᐊᕐᓗ ᐋᕐᓈᒃ ᐃᓛᖕᒋᑖ ᑎᑭᐸ, ᐅᑲᕐᓗᓂᓗ, ᐃᒃᕕᑖᐅᒃ ᑭᓯᓯ ᒫᓛᓕᐋᒥᐅᒃ ᐃᓛᒋᓛᐅᒃᐸᑦ.

70 ᒥᓯᐋᒃᐳᕐᓗ ᐃᓗᓈᑎᒃ ᑑᓴᒃᑎᓐᓗᒋᑦ, ᐅᑲᕐᓗᓂᓗ, ᐅᑲᐅᕐᓱᑎᑦ ᓂᓗᐋᒃᑲ.

71 ᐆᑉᑯᐋᑯᓕ ᐋᓂᖕᒪᑦ, ᐋᓯᐋᑖ (ᐋᕐᓈᑉ) ᑎᑯᒋᐋ,

ᑲᒃᑯᓂᑦᑐᓗ ᐅᑲᐅᑎᕙᑦ, ᑲᑉᓱᒫᒪ ᒋᓱᓯ ᓈᓴᕋᒥᐅᒃ ᐃᓛᒋᓛᐅᓇᑯᑦ.

72 ᒥᓯᐊᓇᕗᕐᓗ ᐋᒫᒪ ᒍᑎ ᕿᓐᓗᒍ ᐅᑲᐅᓯᕐᔪᒃᓗᓂ, ᐃᓄᒃ ᑲᒪᓈ ᐃᓕᑲᓇᒋᓛᕋᑦ.

73 ᑭᓛᒥᐅᓐᓂᕐᒪᓗ ᑎᑭᕗᑦ ᑲᒃᑯᓂ ᓈᒋᕐᑲᑦᑐᑦ ᐱᕐᑭᓯᒫᓗ ᐅᑲᒃᕗᑦ, ᐃᓛᓕ ᐃᒃᑲᑦᑕᐅᒃ ᑲᑉᐊᑯᐊ ᐃᓛᒋᑯᑎᑦ; ᐅᑲᐅᑦᓯᑲᑦ ᓂᓗᓂᓕᖕᒪᑎᑦ.

74 ᑎᒫ ᐃᖕᒥᓂᒃ ᐅᑲᕐᓂᕐᔪᓕᕐᓄᓂ ᒍᑎᓗ ᕿᓐᓗᒍ ᐅᑲᒃᕗᒃ, ᐃᓄᒃ ᑲᒪᓈ ᐃᓕᑲᓇᒋᓛᕋᑦ. ᑲᒃᑲᓈᒃᓗ ᐋᖕᒍᑎᑦ. ᑲᐊᒃ ᓂᑉᓕᒃᕗᒃ.

75 ᑎᒫ ᐱᕐᔪᑉ ᒋᓱᓯᑉ ᐅᑲᐅᓯᖕᒋᑦ ᐃᕐᑲᒃᐯᑦ ᐅᑲᐅᑎᓛᐅᖕᒪᒍ, ᐋᖕᒍᑎᑦᑐᐊᒃ ᓂᑉᓕᒃᑲᒃᑎᓇᒍ, ᒥᓯᐋᔫᑎᒋᓛᒃᑉᖕᒪ ᐱᖕᒫᓲᐃᕐᑐᕐᓗᑎᒃ. ᐋᓂᕗᒃ ᑎᒫ, ᑭᒃᓴᒃᓗᓂ ᑭᐋᓐᓯᒃᕗᒃ.

ᐋᒃᓗᑦ ᐃᓛᖕᒋᑦ XXVII.

1 ᑳᐅᓕᖕᒪᓕ, ᐋᓇᐅᒃᑐᐃᓐᓯᒃᓈᑦ ᐃᓄᐃᓗ ᐋᖕᒋᔭᑲᖕᒋᑦ ᑲᒃᒋᒥᐅᓕᒃᑐᑦ ᒋᓱᓯ ᐱᓐᓗᒍ ᑐᑯᑦᓱᒫᓐᓗᒍ:

2 ᑭᓛᒃᓱᕐᓗᒍᓗ, ᐋᐅᓛᔭᑎᓐᑦ, ᐋᖕᒋᔭᑲᒃᕋᖕᒍᑦ ᕕᓛᑐᓯᒍᑦ ᐆᓂᖕᑐᓐᓯᑎᒋᓐᑦ.

3 ᒋᓱᓯᑉ ᐱᑎᑎᖕᒫᑦ ᑲᒪᓈ ᑎᑯᒫᒥᐅᒃ, ᑐᑯᒧᑦ ᐱᕐᑯᖕᒪᑦᔪᒃ, ᑳᒃᑭᐊᓕᒃᑐᒃ, ᑭᓈᐅᔭᓗ ᐃᐸᑯᐊ ᐋᓐᑎᑦ ᑎᓂᒫᐅᔭᑐᓗ ᐆᑎᖕᑎᐯᑦ ᐋᓇᐅᒃᑐᐃᓐᓯᒃᕋᖕᓄᑦ ᐋᖕᒋᔭᑲᓄᓗ,

4 ᐅᑲᕐᓗᓂᓗ, ᐋᓐᓯᒃᑐᓕᓛᐅᒃᑐᖕᒫ ᐋᐅᒃ ᐹᓯᔭᒃᓴᐅᖕᒋᔭᒃ ᐱᑎᓈᐸᑯ.

5 ᐅᑲᒃᑐᑦ ᑖᒪᓈ ᐱᖕᒋᓐᑐᑦ ᐃᒃᑕᑦ ᐱᓐᑦ. ᑭᓈᐅᑦᑐᓗ ᐃᑉᑯᐋ ᒍᑎᑉ ᐃᒃᓗᖕᒐᓄᑦ ᐃᒋᐯᑦ, ᐋᐅᓐᑲᒃᐳᕐᓗ ; ᑭᒥᑦᒐᒃᑐᕐᓗᓂ.

6 ᐋᓇᐅᒃᑐᐃᓐᓯᒃᑲᓕ ᑭᓈᐅᑦᑐᑦ ᑎᒍᕙᑦ, ᐅᑲᕐᓗᑎᒃᓗ, ᐃᕐᑐᐋᖕᒋᓐᑲᒃ ᐆᒃᑯᐋ ᐃᓕᓐᓯᓗᒋᑦ ᒍᑎᑉ ᐃᒃᓕᖅᑕᖕᒐᓄᑦ, ᐋᐅᖕᒋᒃ ᐋᑭᑲᓐᑦᐅᖕᒋᑦ.

7 ᑲᒋᒥᐅᓕᒃᑐᓕ, (ᐃᓱᒪᑲᑎᒋᓕᒃᑐᓕ) ᒪᒃᑦᓕᐅᒃᑐᑉᓗ ᐱᕈᖅᓯᕙᖕᒐᓂᒃ ᐱᓯᑐᑦ, ᑭᓈᐅᓐᓄᑦ ᑖᑉᑯᓄᖕᒐ ᑑᐊᖕᒋᐋᑦ ᐱᓗᕙᖅᕙᒃᑲᖕᒐᓂᒃ.

8 ᑖᒪᓈ ᐱᓐᓗᒍ ᐱᕈᖅᓯᕙᒃ ᑖᒪᓈ ᑏᑦᑐᐅᑐᒃ, ᐱᕈᖅᓯᕙᖕᒋᒃ ᐋᐅᒃᑖᓕᖕᒋᒃ, ᐆᑉᓗᒥ ᑎᑭᓄᑐᒍ.

9 ᑎᒡ ᓂᓈᐅᑏᐊᑉ ᒋᓇᒋᐋᓯᑉ ᐅᑲᐅᓯᖕᒋᑦ ᓂᓈᐅᑦᓯᑐᑦ, ᐅᑲᖕᒪᑦ, ᑭᓈᐅᑦᑐᑦ ᐋᓐᑎᑦ ᑎᓕᒪᐅᐊᑲᑐᓗ ᑎᒍᓈᐅᒃᑲᑦ, ᐱᓯᐋᖕᒍᐊᑉ ᐋᑭᖕᒐ, ᐃᓴᓕᐃᓕᑉ ᑭᑦᑐᖕᒐᖕᒋᓂᑦ ᐱᓯᐋᓇᓈᒃᑖᖕᒐᑖ :

10 ᐋᑭᓕᐅᑎᒋᓐᓗᒋᓗ ᒪᒃᑦᓕᐅᒃᑐᑉ ᐱᕈᖅᓯᕙᖕᒐᓄᑦ, ᓱᖅᓗ ᐋᑎᓂᐅᑉ ᐅᑲᓐᑯᖕᒪᖕᒐ.

11 ᒋᓱᓯᓕ ᐋᖕᒋᕈᑲᒃᑭᑉ ᓵᖕᒐᓂ ᓈᖕᒋᖅᐳᒃ: ᐋᖕᒋᕈᑲᒃᑭᑉᓗ ᐋᐱᓇᓐᑦ, ᐅᑲᐅᑎᓐᓗᒍᓗ, ᐊᑎᑉ ᐋᑎᓂᓇᓐᑦᑎᑦ? ᒋᓱᓯᑉᓕ ᐅᐅᓐᑦ, ᑏᒪᒃ ᐅᑲᒃᑐᑎᑦ.

12 ᐋᓇᐅᒃᑐᐃᐊᑉᒃᓇᓗ ᐋᖕᒋᕈᑲᓗ ᐊᓯᓐᓈᖕᒪᑦᐊᑉᒃᑲ, ᑭᐅᖕᓈᒃ ᓱᒥᒃᓗᓐᑦ.

13 ᑎᒡ ᐲᓈᑐᓯᑉ ᐅᑲᐅᑎᓐᑦ, ᑑᓴᖕᒋᓈᑎᑦ ᐋᖕᒋᐊᒥᒃ ᓱᓐᓈᖕᒪᑎᑦ?

14 ᑭᐅᖕᒋᓈᓕ, ᐅᑲᐅᑦᓯᑦ ᐋᑖᐅᑦᓯᑦᓗᓐᑦ: ᐋᖕᒋᕈᑲᒃᑐᓗᑖᐅᒃ ᑖᑖᒥᓂᐋᒃᑐᒃᕈᕙᒃ.

15 ᐋᐅᓱᒃᑲᓱᐅᕋᖕᒐᓕ ᐊᖕᒋᓗᒃᑲᕋᒃ ᐃᓗᓯᕐᑲᒃᐳᒃ ᐸᖕᓈᓃᖕᓯᒪᑲᖕᒦᑉᐳᒃ ᐃᓱᖕᒐ ᐃᓄᐃᑦ ᐱᐊᒪᔭᖕᒐ ᐋᐅᓱᕐᑯᓗᒍ.

16 ᕿᐸᓯᒪᓂᓕ ᐋᓯᖕᒋᓂᑦ ᐆᐃᑲᒪᓇᒃᑎᒥᒃ ᐸᖕᓈᓂᖕᓯᒪᑲᖕᒦᑉᐳᒃ, ᐹᕋᐸᓯᒥᒃ ᐋᑎᓕᖕᒥᒃ.

17 ᑳᑎᒪᖕᒥᓛᓗ, ᕕᓱᑉᐳᓯᑉ ᐅᑲᐅᑎᕝᑦ, ᑭᓈ ᐆᐊᒪᓄᑦ ᐋᐅᓄᓱᒃᑎᓛᐅᑯᑲᒪᔾᓯᐆᒃ? ᐹᕋᐸᓯᓗᓂᑦ, ᒋᓯᓯᓗᓂᑦ ᐊᑉᓯᒥᒃ ᕿᔭᒃ?

18 ᓂᓗᖕᒋᓈᒥᒋᑦ ᐃᔅᓗᐃᒍᓯᖕᓂᖕᒧᑦ ᓛᒃᐅᖕᒐ ᐱᑎᓱᖕᒪᑉᐳᒃ.

19 ᑭᒃᓕᓯᓂᐋᒃᑲᐋᐅᑉᓗ ᐃᒃᓯᐊᐅᓛᖕᒐᓂ ᐃᒃᓯᐊᓕᒃᑎᓄᓗᒍ, ᓄᓕᐋᖕᒋᓛ ᐅᑲᐅᑦᔭᐅᔭᒃᑐᑦᑯᐊᓛ, ᐃᔅᓗᐋᒃᑐᒃ ᐆᓈ ᐋᓱᓄᒃ: (ᐆᓄᐋᒃ) ᓯᓂᒃᑐᒪᓐᓗᖕᒐ ᓛᒪᓈ ᐱᓐᓗᒍ ᐋᖕᒋᐊᒥᒃ ᐃᒃᐱᒋᓱᒃᐳᖕᒐ.

20 ᐋᓇᐅᒃᑑᐃᐊᒃᓇᓕ ᐋᖕᒋᓗᒃᑲᓗ ᐃᓄᒋᐋᒃᑐᒃᓇᑦ ᑎᓕᐅᒃᐯᑦ ᐹᕋᐸᓯᒥᒃ ᑭᓄᖕᐋᒃᑯᓐᓗᒋᑦ, ᒋᓯᓯᓕ ᑐᑯᑦᐅᑯᓐᓗᒍ.

21 ᑎᒐ ᐋᖕᒋᓗᒃᑲᓗᑉ ᑭᐅᓐᓗᓂ ᐅᑲᐅᑎᕝᑦ, ᐆᒃᑯᐋᒪᒃᒍᒃ ᓂᓕᐋᖕᓂᒃ ᐋᐅᓄᓱᒃᑎᑦᓯᑦᑯᐊᓯᖕᒐ? ᐅᑲᒃᐳᑦ, ᐹᕋᐸᓯᒥᒃ.

22 ᕕᓱᑉᐳᓯᑉ ᐅᑲᐅᑎᕝᑦ, ᑲᓄᒃ ᒋᓯᓯ ᐱᔭᒃᓇᓇᐹᕋᐳᒥᒃ ᕿᔭᒃ? ᐃᓗᓈᑎᒃ ᐅᑲᒃᐳᑦ, ᑭᑭᐋᒃᑐᒃᑕᐅᓕ ᓯᓂᖕᒐᓕᖕᒧᑦ.

23 ᐋᖕᒋᓗᒃᑲᕋᒃᓕ ᐅᑲᒃᐳᒃ, ᓱᒥᒃᓕ ᐃᔅᓗᐃᑐᓕᓱᐅᒃᑲᒃ? ᓂᐸᓕᐋᓗᐋᓕᒃᐳᓕ, ᐅᑲᑦᓗᑎᒃᓗ, ᑭᑭᐋᒃᑐᒃᑕᐅᓕ.

24 ᕕᓱᑉᐳᓯᓕ ᑎᑯᒐᒥ ᓱᓕᖕᒋᓂᖕᒥᓂᒃ, ᐆᐃᑲᓕᐹᓕᐋᑑᐃᓈᖕᒥᑦ, ᐃᒥᖕᒥᒃ ᑎᒍᓯᐳᒃ, ᐋᒐᓂᓗ ᐆᐸᐹᒃᐯᑦ ᐃᓄᐃᑦ

ᑲᒃᑯᐋᓂ, ᐅᑲᕐᓗᓂᓗ, ᑮᓯᒃᑲᒃᓴᐅᖕᒥᑲᖕᒐ ᐃᓴᓗᐋᒃᑉᐸ ᑲᑉᐸᓯᒫ ᐋᐅᖕᒐᓅᑦ: ᐃᓕᐸᓯ ᐱᒃᓗᓯ.

25 ᑎᒐ ᐃᓅᒋᐋᒃᑉᓇᑦ ᐃᓗᓈᑎᒃ ᑭᐅᕙᑦ ᐅᑲᕐᓗᑎᒃᓗ, ᐋᐅᖕᒐ ᐆᕙᐸᑎᖕᓅᑦ ᐱᓕᒃᓕ, ᑭᑐᖕᒐᐸᑎᖕᓅᓗ.

26 ᐹᑦᑦᐸᓯ ᑎᒐ ᐋᐅᓐᑲᑦᑎᕙᑦ ᑲᐸᑯᓅᖕᒐ: ᑭᓯᓯᓕ ᐋᒃᓯᓈᒧᑦ ᐃᓴᑯᒃᓗᐅᑯᕙᑦ ᐆᓂᖅᑑᐸᑎᒋᑲᓗ ᑭᑭᐋᒃᑐᒃᑲᑦᐅᑯᕙᓗᒍ.

27 ᑎᒐ ᐋᖕᒋᑐᒃᑲᒃᑐᐸ ᐆᓈᑲᒃᑑᒃᓴᖕᒋᑦ ᑭᓯᓯ ᐋᐸᑦ ᐃᒃᓗᒧᑦ ᑭᒃᓕᓯᓂᐋᒃᐃᖕᒧᑦ, ᐆᓈᑲᒃᑑᓴᓗ ᐃᓗᓈᑎᒃ ᑲᒃᐅᖕᒐ ᐋᑲᑦᐅᓯᒧᑦ ᑭᕐᑯᕙᑦ.

28 ᐋᓄᑦᐃᖅᑎᐸᓗ, ᐆᓕᒃᑐᐋᖕᒥᒃᓗ ᐋᐅᐸᓗᒃᑲᑦᒥᒃ ᑲᐱᑎᐸᑦ.

29 ᓂᐋᑯᑎᒃᓴᒥᒃᓗ ᓈᕗᑦᓯᐋᓇᒃᑑᓂᒃ ᑲᑭᓐᑲᑦᐅᑎᓕᖕᒥᒃ ᐱᖅᓇᕗᑦ ᓂᐋᑯᐋᓈᓗ ᐃᓕᕙᓗᒍ, ᓱᐸᓗᓕᖕᒥᒃᓗ ᐋᐅᐅᒃᐱᓯᖅᑲᑦ ᐋᒐᖕᒋᑎᒍᑦ ᑮᓕᒃᐱᖕᒋᑎᒍᑦ; ᓯᑦᑯᒃᑐᑦᕕᒋᓗᒍᓗ, ᒥᑮᐅᑎᒋᕙᑦ, ᐅᑲᕐᓗᑎᒃᓗ, ᓴᓗᑎᑦᐅᓕᓇᑦ, (ᕿᒧ) ᐹᑎᑦ ᐋᑎᓂᖕᒐᑦ!

30 ᑎᐸᕙᒃᑲᓗ, ᐋᐅᒃᐱᐋᓗ ᓱᓄᓗᓕᒃ ᑎᒍᕙᑦ, ᑮᐸᓯᒧᖕᒐᓗ ᓂᐋᑯᐋ ᐋᓈᐅᓕᒃᑲᑦ.

31 ᒥᑮᐅᑎᒋᐅᓇᑦᒥᑦᐹᒃᓗ, ᐆᓕᒃᑐᐋᒃ ᑮᐸᓯᒧᖕᒐ ᐱᖅᑲᑦ, ᐋᓄᑦᖕᒋᓂᒃ ᓈᖕᒥᓂᖕᒋᓂᒃ ᐋᑎᑎᓗᒍ, ᐋᐅᓐᑲᑦᑎᕙᓗ ᑭᑭᐋᒃᑐᑦᓂᐋᑦᓗᒍ.

32 ᐋᓂᓕᑦᒥᒃᓗ, ᐃᓈᒃ ᕿᐱᑦᑦ ᕿᓇᓂᒥᐅᒃ, ᕿᒧᓂᒥᒃ ᐋᑎᓕᒃ: ᑮᒪᓈ ᐋᒃᓯᑑᑎᕙᑦ, ᑭᑭᐋᓐᑲᑦᑐᐅᕕᒃᓴᖕᒐᓂᒃ ᐃᖅᓱᒃᑎᓗᒍ.

33 ᑖᕗᖅᒐᓗ ᒍᓕᒐᑦᑭᒃ ᐃᑐᐳᒃ ᓂᐊᑯᕕᓂᖅᑲᓕᖅᑭᒃ ᐊᑎᓕᖅᒧᑦ ᑎᑭᓈᒥᒃ,

34 ᐹᐅᖅᑎᑦ ᐃᐸᑎᖅᒐᓂᒃ ᓱᖅᐊᕐᒥᒃ ᐊᑯᓯᒪᓯᒥᒃ ᐃᒥᖅᑎᓈᓱᐊᒃᐸᑦ: ᑖᒪᓈᓗ ᐅᒐᒥᐅᒃ, ᐃᒥᓗᒪᖅᑭᓛ.

35 ᑭᑭᐊᒃᓇᖁᒥᑦᐊᒃᓕ, ᐊᓄᖁᖅᑭᑦ ᐊᕕᒃᐯᑦ, ᐃᒥᖁᐅᑎᑭᕙᓗᒋᓗ: ᐊᒃᓗᑦ ᓂᓛᐅᑦᓯᓕᕐᑯᕙᓗᒋᑦ, ᐅᑲᐅᖁᐅᒪᓯᑦ ᓂᓛᐅᑏᓯᑦ: ᐊᓄᖁᑲ ᐃᖅᒥᓄᑦ ᐊᕕᒃᐯᑦ, ᐆᓕᒃᓗᐊᕐᓗ ᐃᒥᖁᐅᑎᒥᕙᑦ.

36 ᑖᒃᕙᓂᓗ ᐃᒃᓯᕙᓕᕐᓗᑎᒃ ᐆᓄᓗᖅᑐᒃᐸᑦ.

37 ᓂᐊᑯᖅᒐᖁᓗ ᑯᓛᓄᑦ ᑐᒃᑯᖅᒐᖁ ᐱᑦᓯᖁᓂᒃ ᐊᒃᓛᒃᓯᒪᓕᒃ ᓂᐸᐱᑎᕐᓯᕗᑦ ᐃᒥᑑᓂᒃ, ᖁᒪᓈ ᑭᓯᓯᐅᕗᒃ ᓯᑎᑦᐊᑎᓂᖅᒐᑦ.

38 ᐃᓛᒋᕙᓗᒍᓗ ᐃᓄᐊᒃᑑᒃ ᑭᑭᐊᒃᑐᒃᐸᑭᑦ, ᐃᐅᖅᒐᖁᓕᒃᐱᐊᖁ ᑑᖅᒐᓄᑦ, ᐃᐸᓕ ᓴᐅᒥᐊᖁ ᑑᖅᒐᓄᑦ.

39 ᖁᕗᓈᓗ ᐋᖅᐊᖅᑲᑦᑐᑦ ᒥᖁᐅᑎᒋᕙᑦ, ᐃᓕᑭᑦᖁᒪᕐᓗᑎᒃᓗ,

40 ᐅᑲᕐᓗᑎᒃᓗ, ᒍᑎᑉ ᐃᒃᓗᖅᒐᓂᒃ ᐊᓯᕐᐅᐃᓯᑎᑦ, ᐋᒪᓯᓈᕙᓗᒍ ᐆᐸᓗᓂ ᐱᖅᒐᓱᓂ, ᐃᓕᖅᓂᒃ ᐱᐅᓕᓄᖁᓇᑦ: ᒍᑎᑉ ᐃᕐᓂᓇᒃᐸᑎᑦ, ᓯᓂᖅᒐᓯᓕᖅᒥᑦ ᐊᑲᓇᑦ.

41 ᕿᒪᒃᖁᐅᒃ ᐊᓇᐅᒃᑑᐃᓯᒃᓇᑦ ᐊᒃᓛᖅᓂᒃᓗ ᐃᓕᓯᒪᓯᑦᐊᖅᑭᓯᒃᓗ ᒥᖁᐅᑎᒋᕙᑦ, ᐅᑲᕐᓗᑎᒃᓗ,

42 ᐊᓯᒥᓂᒃ ᐱᐆᓕᒃᓯᖁᐅᒃᐳᒃ; ᐃᖅᒥᓂᒃᓕ ᐱᐅᓕᓯᖅᓈᖅᑭᖁᒃ. ᐃᕐᓕᐃᓐᑎᑦ ᐊᑎᓂᓇᑦᐸᑦᓯᒃ ᓯᓂᖅᒐᓯᓕᖅᒍᑦ ᑎᒐ ᑎᒐ ᐊᒃᕐᓕ, ᑎᒐ ᐅᒃᐱᓇᓯᒪᕙᕗᑦ.

43 ᒍᑎ ᑎᑎᑭᖅᒪᒍ; ᖁᑉᓱᒪ ᐱᐅᓕᓕᐅᒃ ᑎᒐ ᑎᒐ, ᑯᐱᐊᑭᒍᓂᐅᒃ: ᐅᑲᖁᐅᖅᒪᑦ, ᒍᑎᑉ ᐃᕐᓂᓇᕙᖅᒐ.

44 ᐃᓅᐋᒃᑐᒃᑕᐅᒃ ᑭᑭᐋᒃᑐᒃᑕᐊᒫᒃᑦᑎᑭᑦ ᕿᒫᒃ ᒥᑦᐅᑎᓯᐊᖅᑲᒃ.

45 ᕿᕕᐊᓐᓂᒃᕕᒃᓗ 6-ᐃᖅᓴᓂᑦ ᓅᓈᒥ ᐃᓗᓈᓂ ᑲᒃᑐᒃᑭᒃᑐᒃ ᕿᕕᐊᓐᓂᒃᕕᑦ 9-ᐃᖅᓴᑦ ᑎᑭᓐᓗᒍ.

46 ᕿᕕᐊᓐᓂᒃᕕᓗ 9-ᐃᖅᓴᓂ ᑭᓯᓯ ᓂᐸᐱᖅᑯᒃᑐᓐᓗᓂ, ᐅᑲᒃᑐᒃ, ᐃᓐᓂ, ᐃᓐᓂ, ᓈᒫ ᓴᐸᒃᑕᓐᓂ? ᐃᑐᒃ, ᒍᑎᓴ, ᒍᑎᓴ, ᓱᒃ ᑭᒫᒃᐱᖅᓴ?

47 ᐃᓐᖅᑭᑦᓕ ᑲᒃᐊᓐᓂ ᓈᖅᑭᖅᑐᒃ, ᑕᒫᓈ ᑑᓴᑦᒥᑦᐊᒃ, ᐅᑲᒃᑐᑦ, ᐃᓐᓂᒥ ᕿᑦᑯᐊᓐ.

48 ᐃᓇᓂᓱᒃᓗᓂᓗ ᕿᑉᑯᐊ ᐃᓐᖅᓴᑦ ᐋᒃᐸᖅᑭᖅᐅᒃ, ᓂᐸᐱᖅᑯᒪᒥᒃᓗ ᑎᒍᓯᐅᒃ, ᐃᒪᖅᒧᑦ ᓯᑦᓈᒃᑐᒧᑦ ᒥᓱᒃᓗᒍ, ᐋᑦᐅᒃᐱᐊᒧᑦ ᑲᐅᒥᑲᒃᐸ, ᐃᒥᖅᑎᓐᓗ.

49 ᐋᓯᖅᑭᓐᓕ ᐅᑲᒃᑐᑦ, ᒫᓈ; ᑎᑯᓈᒃᑕ ᐃᓐᓂᒥᑉ ᐱᐅᓕᑦᑐᒃᖅᒪᖅᓴᒍ.

50 ᑭᓯᓯᓕ ᐋᒫᒪ ᓂᐱᖅᑯᒃᑐᓐᓂᓂ ᐱᐅᒃ, ᐋᓂᖅᓈᖅᑭᖅᓂᓗ.

51 ᑎᑯᐃᓗ, ᑎᓴ ᐋᓇᐅᒃᑑᐃᕕᒃᑭᑉ ᐆᑉᑯᐋᒃᑭᖅᓴ ᐋᓕᒃᐅᒃᑕᒃᑑᓐᓂᓂ ᐱᒃᖅᓴᑦ ᐆᓅᖅᓴ ᑎᑭᓐᓗᓂ;

52 ᓅᓈᓗ ᓴᐸᒃᐱᓐᓂᒃᐅᒃ; ᕿᖅᑑᓗ ᑯᐸᓗᓐᓂᒃᑑᑦ; ᐃᓅᕕᓗ ᐋᖅᒪᒃᑑᑦ; ᐆᓅᒃᑑᓗ ᓯᓂᒃᑑᑦ (ᑐᑯᖅᓴᐸᑦ) ᑎᒥᖅᑭᑦᑕᑑᑦ;

53 ᐃᓅᕕᑦᓂᓗ ᐋᓂᑑᑦ (ᑭᓯᓯᑉ) ᒫᑭᓂᖅᓴᑦ ᑭᖅᒍᖅᓴᒍᑦ ᐃᒃᓴᓱᒃᑐᐋᑦᓈᓗ ᐃᓐᓯᕐᓂᑦᑐᑉᓅᑦ ᐱᑉᑦ ᓴᑭᑦᓗᑎᒃᓗ ᐆᓅᒃᑑᓅᑦ.

54 ᐆᓈᑦᒃᑑᓴᓕ ᐋᖅᑭᑦᒃᑲᖅᑭᑦ, ᐃᓐᖅᑭᑦ ᑭᓯᓯᒥᒃ ᐆᓄᓅᒃᑑᑦ, ᓅᓈ ᓴᐸᒃᐱᓐᓂᒃᑐᒃ ᑎᑯᓴᒥᑦᐊᒃ, ᑕᑦᒪᓈᒃᑑᓗ ᐋᓯᖅᑭᑦ, ᑭᓐᖅᐋᓐᓂᓕᒃᑑᑦ, ᐅᑲᑦᓗᑎᒃᓗ, ᐃᓐᓂᓕ ᒍᑎᑉ ᑕᒪᓈ ᐃᑦᓂᓇᑦ.

55 ᑖᒃᑯᓂᓗ ᐋᕐᓈᒃᑲᓇᐅᒃ ᐆᓄᒃᑑᓂᒃ, ᑭᓯᓯᒥᒃ ᒪᓕᒃᓯ. ᒪᓱᓂᒃ ᒫᓕᓕᐋᒥᑦ, ᑭᐸᒫᒃᑑᓛᐅᒃᑑᓂᒃ ᑖᐸᓯᒥᖕᒫ, ᐋᓕᑯᓯᒃᑑᒥᒃ ᑎᑯᓈᒃᑑᓂᒃ:

56 ᑖᐸᑯᐋ ᐃᓛᖕᒫᑦ ᑎᒫ ᒥᓇ ᒫᒃᑎᓕᓃ, ᒥᓇᐋᓗ ᖁᑯᐸ ᒍᓯᓯᐸᓗ ᐋᓈᓈᖕᒫᒃ, ᓯᐱᑎᓯᐸᓗ ᐃᕐᓂᑭᑖ ᐋᓈᓈᖕᒫᒃ.

57 ᐆᓄᓕᖕᒪᓕ, ᐋᖕᒍᑦ ᐋᒃᑑᐃᑐᒃ ᑎᑭᐳᒃ ᐋᓇᒫᑎᐋᒥᑦ ᒍᓯᐱᒥᒃ ᐋᑎᓕᒃ, ᑖᒪᓈᑖᐅᒃ ᑭᓯᓯᐸ ᐃᓕᓂᐋᒃᑎᒋᓈ;

58 ᑖᐸᓯᒫ ᐲᓛᑑᓯᒧᑦ ᐃᓐᓗᓂ, ᑭᓯᓯᐸ ᑎᒥᖕᒫᓂᒃ ᑑᒃᓯᐋᒃᐃᒋᓈ. ᑎᒫ ᐲᓛᑖᓯᐸ ᑑᓂᒃᐅᑯᓈ ᑖᐸᓯᒧᖕᒫ.

59 ᒍᓯᐱᓗ ᑭᓯᓯᐸ ᑎᒥᖕᒫ ᑎᒍᓈ, ᐆᐃᓂᑑᒃᑭᒃᒥᒃ ᓱᑦᓕᖕᑭᑐᒥᒃ ᐃᒪᓯᕐᓗᒍ,

60 ᐃᓗᐃᖅᑯᑎᒥᓄᓗ ᓄᑖᒧᑦ ᐃᓕᓈ; ᑮᖅᑐᒧᑦ ᓱᓈᒃᒃᐅᑯᓈᐅᒃᑖᒥᓄᑦ: ᐆᒃᑮᒃᑮᖕᒥᒃᓗ ᐋᒃᓴᒃᑎᑦᓯᓗᓂ ᐃᓗᐃᐅᑉᐸᖕᒫᓄᑦ, ᐋᐅᓄᓛᒃᐳᒃ.

61 ᒥᓇᐋᓕ ᒫᒃᑎᓕᓃ, ᒥᓇᐋᓗ ᑖᐸᓯᒫ ᐋᓯᐸᐋ ᑖᒃᑯᓂᑑᒃ, ᐃᓗᐃᖅᑲ ᓴᖕᒫᓛᓗᒍ ᐃᒃᓯᐅᒃᑑᒃ.

62 ᐆᐸᓗᐸᓕ ᐅᐸᓗᖕᑭᒃᑮᒃᐃᐅᐸ ᑑᒃᓕᐋᓂ, ᐋᓇᐅᒃᑑᐃᓐᓯᒃᓇᑦ ᒃᓇᓱᓗ ᐃᓗᓈᑎᒃ ᐲᓛᑑᓯᒧᑦ ᑎᑭᐳᑦ,

63 ᐅᒃᑦᓗᑎᒃᓗ, ᐋᖕᒋᑑᒃᑮᒃ, ᐃᑦᑭᐳᒍᑦ ᐆᐃᐃᑑᒃ ᐃᓈᐅᒃᓛᐅᖕᒪᑦ, ᓱᓕ ᐃᓄᓐᓗᓂ, ᐆᐸᓗᒃ ᐱᖕᒫᓛᐋᓂ ᒪᑭᓛᒃᑑᖕᒫ.

64 ᑖᒪᓈ ᐱᓐᓗᒍ ᐃᓗᐃᖕᒫ ᐆᓄᐅᒃᑑᒃᑖᐅᑯᓕᑑᒃ ᐆᐸᓗᒃ ᐱᖕᒫᓛᐋᑦ ᑎᑭᓄᓗᒍ, ᐃᓕᓂᐋᒃᑎᒥᓄᑦ ᑎᒃᓕᒃᑖᐅᑯᓈᒍ, ᐅᒃᑦᑯᓈᒥᓗ ᐃᓄᖕᓄᑦ, ᑐᑯᖕᒫᓛᓂᑦ ᒪᑭᓯᒪᓛᒥᒃ: ᐆᐃᐃᖅᓇᒃᓕᑦᓂᒃ ᑭᖕᒍᑦᓄᓕᒃᐸᒃ ᐋᓛᑦᓂᒃᓴᐅᑯᓈᒍ ᓯᐅᓄᓕᖕᒥᑦ.

65 ᕕᓛᑦᓯᑉ ᐅᑲᐅᑎᕝᕙᑦ, ᐆᐊᓗᖅᑐᒃᑐᒃᓴᑲᒃᐳᓯ : ᐃᓂᓇᕐᓯ, ᐃᓗᒫᐸᓯᖅᓂᒃ ᐆᐊᓗᖅᑐᒃᑦᑕᐅᑯᓕᒃᓯᐆᒃ.

66 ᐃᓕᒃᐳᑦ, ᐃᓗᐃᖅᓗ ᐅᐊᓗᖅᑐᒃᑦᑕᐅᑯᓐᑦ ᐆᐊᓗᖅᑐᒃᑐᓄᑦ, ᐆᒃᑦᑦᑦᓗ ᓂᓗᓐᑯᓯᖅᓗᒍ ᐆᐊᓗᖅᑐᒃᑐᑦ ᑦᒃᑯᐋᓂ.

ᐋᒃᓗᑦ ᐃᓛᖅᒋᑦ XXVIII.

1 ᐱᖅᒪᓯᐋᒃᐃᐅᑉ ᐆᑉᓗᖅᒋᑦ ᓯᕗᓕᒃᑦᖅᒪᓂ ᐆᑉᓛᑦᑕᒃᑯᑦ, ᓇᒪᒃᑎᓕᓂ ᓇᑉᓗᒍ ᐋᓯᐋ ᐃᓗᐃᖅᒧᑦ ᐱᕗᒃ ᑎᑯᐅᒃᑐᑦᓗᒍ.

2 ᑎᑯᐃᓗ, ᓄᓇ ᓴᓐᒃᐱᓄᓛᓛᒃᐳᒃ; ᐋᑎᓂᐅᑉ ᐅᓐᒋᓕᖅᒋᑦ ᑭᓛᖅᒋᑦ ᐋᑲᑦᓗᓂ. ᐆᐅᑦᑕᒃᑯᐋᒃ ᑉᖅᒪᓂᑦ ᐋᒃᓴᑲᒃᑎᑦᓴᒃᑐᖅᒪᒍ, ᐃᖅᒋᓄᓗᓂᓗ ᑲᖅᒪᓄᑦ.

3 ᑖᑉᓯᒪ ᑖᐅᑐᐋ ᑲᐅᒪᓛᒃᑐᓐ—ᐃᐳᒃ, ᐋᓄᑦᖅᒪᓗ ᐋᑉᑎᑐᑦ ᑲᒃᑯᒃᑎᒋᕗᒃ :

4 ᐆᐊᓗᖅᑐᒃᑐᓕ ᐃᖅᓯᓂᖅᒧᑦ ᑯᐋᒃᓴᓛᓕᒃᐳᑦ, ᑐᑯᖅᒪᓇᑎᑐᓐ—ᐃᓕᓛᓗᑎᒃ.

5 ᐅᓐᒋᓕᓕ ᐋᑦᓐᖅᓄᑦ ᐅᑲᒃᐳᒃ, ᐃᖅᓯᓂᐋᑦᑎᒃ : ᓂᓗᖅᒋᓛᑉᑎᒃ ᒋᓯᓯ (ᓇᓴᑦᒥᐅᒃ) ᑭᑭᐋᒃᑦᑕᐅᓛᐅᒃᑐᒃ ᑭᓂᑦᑉᑎᑯ.

6 ᑖᒪᓂᖅᒋᓛᒃ ; ᒪᑭᓯᒪᕗᒃ, ᓯᖅᓗ ᐅᑲᓛᐅᑦᒥ. ᕿᓕᑎᒃ, ᐋᑎᓂᐅᑉ ᐃᓂᒋᓛᐅᒃᑦᖅᒪ ᑎᑯᐅᒃᑐᒃᑎᑯ.

7 ᐃᓕᓂᐋᑦᑎᖅᒋᓗ ᑐᑯᖅᒪᓛᓂᒃ ᒪᑭᓯᒪᓛᒥᒃ ᑐᐋᐃᓗᑎᒃ ᐅᑲᐅᑎᐅᒃᑐᒃᑎᑭᒃ, ᑎᑯᐃᓗ, ᓯᕗᓕᓇᓛᒃᐸᓯ ᒫᓕᓕᐋᒧᑦ; ᑖᒃᓛᓂ ᑎᑯᓛᒃᐸᓯ : ᑎᑯᐃᑦ, ᐅᑲᐅᑎᒃᑲᐅᓛᐸᑎᒃ.

8 ᐃᓗᐃᖅᒥᓗ ᐋᓂᓴᓕᒃᐳᒃ ᐃᖅᓯᓛᓗᑎᒃ ᑯᐃᐋᓱᕗᒃᑐ-

ᐋᓄᑦᑐᑎᒃᑐ, ᐋᒃᐸᖕᒋᖕᒃᐳᒃᑐ ᑖᒪᑐᒥᖕᒐ ᐃᓕᓂᐋᒃᑎᖕᒋᑦ ᐅᒃᑲᐅᑎᒃᐳᒃᑐᑦᑐᒋᑦ.

9 ᑎᑯᐃᑐ, ᑭᓯᓯᑉ ᐸᒃᑕᒃ, ᐅᑲᐅᓐᑐᒋᒃᑐ, ᓴᑐᑎᑦᑐᓕᕆᑎᒃ. ᑖᑉᑯᐋᑐ ᑎᑭᑕᒃ ᐃᑎᒐᖕᒋᓐᑐ ᐋᒃᑐᒃᐯᑦ, ᐹᒪᒃᑎᑦᑐᑎᒃᑐ ᓴᖕᒐᓅᑦ.

10 ᑎᒐ ᑭᓯᓯᑉ ᐅᑲᐅᑎᐋᒃ, ᐃᖅᓯᓂᐋᑦᑎᒃ: ᒫᑐᒥᖕᒐ ᑲᑖᖕᒍᑎᑲ ᐅᑲᐅᑎᒃᐳᒃᑐᒃᑎᑭᒃ ᒐᓕᓕᐋᒧᑦ ᐃᑯᑐᒋᑦ, ᑖᒃᐋᓂᑎᑯᓛᒃᐸᖕᒐ.

11 ᐃᓂᐋᒃᑎᓐᑐᒋᒃᓕ, ᑎᑯᐃᑦ, ᐆᓐᓗᒃᑐᒃᑐᑦ ᐃᓛᖕᒋᑦ ᐃᒃᑐᒐᓯᒃᑭᐋᖕᓅᑦ ᑎᑭᐅᑦ, ᐃᑐᓯᐅᓛᐅᒃᑐᑐ ᑖᒥᑖ ᐅᑲᐅᑎᒋᕐᕕᑦ ᐋᓇᐅᒃᑐᐃᓐᒃᑭᐋᖕᓅᑦ.

12 ᑖᑉᑯᐋᑐ ᐋᖕᒋᑭᑲᑦ ᐃᓛᒋᕙᑐᒋᑦ, ᑲᒃᑭᒥᐅᓕᒃᑐᑦ, (ᐅᑲᑦᑲᑎᒋᒃᓕᐳᑦ) ᑐᓂᓗᕙᑐᑎᒃᑐ ᐆᓇᑖᒃᑐᒃᓴᓅᑦ ᑭᓇᐅᒃᐳᑐᒃᑐᑦᑐᐋᖕᓂᒃ.

13 ᐅᑲᑦᑐᑎᒃᑐ, ᐅᑲᓇᑦᑉ, ᐃᓕᓂᐋᒃᑎᖕᒋᑖ ᑎᒃᓕᒋᐋᒃᑐᒃᐸᑦ ᐆᓄᐋᒥ ᓯᓂᒃᑎᓐᑐᑖ.

14 ᐋᖕᒋᑭᑲᒃᑭᑉᑐ ᑑᓴᐅᒪᓕᒃᐸᒍ, ᓈᒪᒃᓯᑎᑦᓯᒪᕙᑦ, ᐱᑦᓗᒃᑖᐅᑯᓈᓯ ᑖᑉᓯᒧᖕᒐ.

15 ᑖᑉᑯᐋᑐ ᑭᓈᐅᑦᑐᑦ ᑎᒍᕐᑦ, ᐱᓂᐋᑦᑐᑎᒃᑐ ᐋᓐᐅᒃᑐᒃᑖᐅᓂᑦᒥᒃᑑᑦ: ᑖᒪᓈ ᐊᑎᑦ ᐆᓂᑉᑲᐅᓯᓇᕙᒃᐸᑦ ᐆᑉᑐᒥ ᑎᒃᑭᓐᑐᒍ.

16 ᐃᓕᓂᐋᒃᑑᓕ ᑎᓕᒪᐅᑐᒃᑑᑦ ᐋᑖᐅᓯᒃᑐ ᒐᓕᓕᐋᒧᑦ ᐃᓐᑦ ᑲᒃᑲᒧᑦ ᐃᑦᑯᐅᐃᖕᒥᓅᑦ ᑭᓯᓯᒧᑦ.

17 ᑎᑯᒐᒥᑦᐊᒃᑐ, ᓴᖕᒐᓅᑦ ᐸᒪᒃᑎᖕᐳᑦ: ᐃᓛᖕᒋᓐᑐᑯᓛᒃᐳᑦ.

18 ᑭᓯᓯᐸᓕ ᑎᑭᐯᑦ ᐅᑲᐅᑎᓐᓗᒋᑦ, ᐅᑲᑦᓗᓂᓗ, ᑑᓂᑦ-
ᓯᐱᐅᓗᖕᒫ ᐋᑎᓂᐅᓂᖕᒥᒃ ᐃᓗᑯᓂᒃ ᑭᓛᖕᒥᓗ ᓄᓇᒥᓗ.

19 ᑖᒪᓇ ᐱᓐᓗᒍ ᐃᓕᓐᔪᑦᓯ, ᐃᓄᑲᑎᑭᒃᑕᓗ ᐃᓗᓇᑎᒃ
ᐃᓕᓂᐋᑎᑦᓇᓯᐋᒃᓯᒋᒃ, ᐸᐸᑎᓗᒋᓗ ᐋᑖᑖᐸ ᐃᑦᓂᓯᐸᓗ ᐋᓂᑦ-
ᓂᓯᐸᓗ ᐋᓐᖕᒥᓂᓯᐸ ᐋᑎᖕᒫᓄ:

20 ᐋᓇᐅᒃᑐᒃᓯᒋᒃᓗ ᒫᓕᑦᑯᓐᓗᒋᑦ ᐃᓗᓂᒃ ᐱᑦᑯᑦᓗᒪᓂᒃ
ᐃᓕᐸᓯᖕᓄᑦ: ᑎᑯᐃᓗ, ᐆᐸᓗᐃᑦ ᐃᓗᓇᑎᒃ ᓇᓐᑦᓱᓇᖕᓂ-
ᐋᒃᑖᐸᓯ ᓯᓛᒃᓯᐸ ᓇᒃᒫᑖᓄᑦ.

1 ᑖᒥᓂᔅᔭ
ᑰᑎᑉ ᐃᕐᓂᖅ
2 ᓱᖅᓗ
ᑎᑯᐃᕐ, ᑭᐊᑲ
ᓲᐃᐊᒃ ᓯᕗᓐ
3 ᐋᓇᐅᒃ
ᐋᑎᓂᐅᑉ ᐸ
ᖅᑎᓯᒋᒃ;
4 ᐃᓄᑲᖅ
ᐅᐃᓱᒃᓗᓂᓗ
ᐅᑎᒃᓵᒥᒃ.
5 ᓵᑎᐊᑎ
ᒃᑉᑦ; ᑉᐸ
ᖅᑉᕐᓗᒋᓗ ᐸ
6 ᒍᐊᓂᓯᓐ

ᐅᑲᐅᑦᓱᑦ ᑑᓱᓈᒃᑑᑦ

ᒫᕐᑯᓯᑉ ᐃᓐᓯᕐᓂᑑᑉ ᐋᒃᓛᖅᑭᑦ.

ᐋᒃᓗᑦ ᐃᓛᖅᑭᑦ I.

1 ᑖᒥᓄᒃᓗ ᐅᑲᐅᓯᑦ ᑑᓴᖅᓈᒃᑑᑦ ᐱᑭᐋᖅᓂᖅᓴᑦ ᑭᓯᓯ ᐊᑐᓯᒥᒃ, ᑑᑎᑉ ᐃᕐᓂᖅᓴᓂᒃ.

2 ᓱᕋᒃᓗ ᓂᓛᐅᑏᕐᑉ ᐃᓱᕐᐋᓯᑉ ᐋᒃᓛᖅᑭᓂ ᐋᓛᒃᓯᒪᖅᒪᑦ, ᑎᑯᐃᑦ, ᑭᐸᓴᑦ ᑎᓕᕝᑦ ᓯᕗᓂᖅᓄᑦ, ᐋᐸᑯᑎᒃᓴᖅᓂᒃ ᐋᑭᒃᓱᐃᕐᒃ ᓯᕗᓈᖅᓂ;

3 ᐋᓇᐅᒃᑑᐃᕐᑉ ᓂᐸᐱᖅᓴ ᐃᓄᒃᖅᑭᑐᒥ ᐃᒪᒃ ᐱᕗᒃ, ᐋᑎᓂᐅᑉ ᐋᐸᑯᑎᒃᓴᖅᓴ ᐋᑭᒃᓯᒃᓯᐅᒃ, ᐆᑦᑯᓯᓂᖅᑭᑦ ᓂᐅᖅᑎᓯᑭᒃ;

4 ᐃᓄᒃᖅᑭᑐᒧᑦ ᒍᐋᓂᓯ ᑖᐸᑎᑎᓇᕐᒃ ᑎᑭᐳᒃ, ᐋᓇᐅᒃᑑᐃᓐᓂᓗ ᑖᐸᑎᑦᑑᒥᒃ ᑲᑭᐋᓕᒃᑯᓐᐅᕐᒥᒃ ᐋᕐᒃᑑᓂᑦ ᐱᓴᐅᑎᒃᓴᒥᒃ.

5 ᕐᑎᐋᒥᐅᓗ ᐃᓗᓈᑎᒃ, ᑭᑑᓴᓕᒥᐅᓗ ᐃᓗᓈᑎᒃ ᓂᓕᐸᖅᑦ; ᑖᐸᑎᑦᐅᕐᒫᓐᓗᑎᒃ ᑖᐸᓯᒧᖅᓴ ᕐᐸᑦᓂᒥ ᑯᖅᒥ, ᒃᑲᕐᑦᓗᒥᓗ ᐋᕐᒃᖅᓂᖅᒥᓂᒃ.

6 ᒍᐋᓂᓯᓕ ᐋᓄᑦᓕᒃ ᓂᕐᑐᑦᑐᑉ ᑲᒥᓕᑉ ᒪᒃᑯᖅᑭᓂᒃ,

ᑲᒃᓴᖕᐊᐅᑦᑎᑲᓐᓛᒥᓗ ᐋᒥᕕᓂᖕᒥᒃ, ᐱᒃᓕᒃᑖᐅᓗᒃᑑᓗ ᐃᑰᑉ. ᓴᐅᓗᒃᑑᓗ ᐅᖅᓱᖕᑭᑦ ᓂᕿᒋᕙᑦ.

7 ᐋᓇᐅᒃᑑᐃᓗᓐᓗᓂᓗ, ᐅᑲᒃᐳᒃ, ᑭᖕᑰᓂᑉᑰᑦ ᑎᑭᑑᒃᓴᒃ ᓱᐃᓂᒃᓴᐅᕗᒃ ᐆᐊᓛᓂᑦ, ᓂᓗᑉᑯᑎᕗᖕᓴᓗ ᑖᑉᓯᒫ ᓴᖕᓴᓂ ᐅᑯᓗᖕᓴ ᐃᑎᒫᑰᑎᒋᒃ ᓯᖕᑭᒃᐳᕐᓗᒋᒃ.

8 ᐃᒥᖕᒧᑦ ᑖᑉᑎᑉᑉᓯ; ᑖᑉᓯᒫᓕ ᑖᑉᑎᑉᓯᒫᒃᑉᓯ ᐋᓂᖕᓂᖕᒧᑦ ᐋᑉᖕᑭᓂᖕᒧᑦ.

9 ᐆᑉᓗᓂ ᕿᑉᑯᓈᓂ ᑭᓯᓯ ᓚᓕᓕᐋᒥᑦ ᓈᓴᓇᑎᒥᑦ ᐱᕗᖕ, ᑖᑉᑎᑖᐅᐊᒫᓛᓐᓗᓂ ᒍᐋᓂᓯᒧᑦ ᑯᖕᒥ ᐊᑦᑖᓂᒥ.

10 ᑑᐋᕕᓐᓗᓂ ᑲᑭᖕᒪᑦ, ᑭᓛᒃ ᐋᓕᒃᑖᐅᐅᕖᑐᒃ ᑎᑯᑖᑦ, ᐋᓂᖕᓂᒃᓗ ᐋᑉᖕᑭᓂᒃ (ᑎᖕᒥᐋᑑᑦ) ᑐᕕᑑᑦ ᐋᑲᒃᑐᒃ ᑭᓯᓯᒧᓗ ᐱᐊᒃ:

11 ᑎᓴ ᓂᐱ ᑭᓛᖕᒥᑦ ᐱᐊᒃ, ᐅᑲᒃᐳᒃ, ᐃᑦᓂᓇᑖᑭᑦ, ᓂᒃᓕᒃᑖᑭᑦ ᑰᕕᐋᑭᑦᓯᐋᒃᑖᑭᑦ.

12 ᐃᓇᓂᓴᓐᓗᒍᓗ ᐋᓂᖕᓂᑑᑉ ᐋᑉᖕᑭᓂᑑᑉ ᐃᓄᑲᖕᑭᑑᒧᑦ ᐃᑎᑉ.

13 ᑎᓴᓗ ᐃᓄᑲᖕᑭᑑᒥᐳᒃ ᐆᑉᑑᓂᒃ ᐋᑉᑎᑦ ᒫᒃᑰᐃᓂᒃ ᓴᑖᓇᓯᒧᓗ ᐅᒃᑐᒃᑖᐅᓕᒃᐳᒃ; ᓂᖅᑉᑎᓗ ᐃᓛᒋᕙᑦ, ᐅᓇᒋᓕᓗ ᑭᐊᓴᒃᑐᒃᑉᑖᑦ.

14 ᒍᐋᓂᓯᓕ ᐸᖕᓇᓂᖅᓯᒫᕕᖕᒧᑦ ᐱᑎᑖᐅᓛᐅᖕᒪᑦ, ᑭᓯᓯᒧᓕᐋᒧᑦ ᐱᕗᒃ, ᐋᓇᐅᒃᑑᐃᓗᓐᓗᓂᓗ ᐅᑲᐅᑦᓯᓂᒃ ᑑᓴᖕᓇᒃᑑᓂᒃ ᒍᑎᑉ ᐋᑎᓂᐅᕕᖕᓴᓂᒃ,

15 ᐅᑲᑦᓗᓂᓗ, ᓂᓕᐆᑐᒃ ᓂᓕᐆᓯᒫᕗᒃ, ᒍᑎᑉᓗ ᐋᑎᓂᐅᕕᐋ ᑎᑭᓯᒫᕗᒃ:

16 ᓚᓕᐋᑉᓕ ᑎᓯᒃᑭᐋᖕᑭᑦ ᓯᒃᑲᖕᓴᓂ ᐱᓱᒃᓴᒥ, ᕿᓯᒃ

ᑎᑯᓚᖅ ᓅᖅᑲᓗ ᐋᓇᑎᑦᑐ ᓅᑦᑐᕐᓕᓂᑲ ᓂᖅᑭᑎᕐᓯᓚᖅ ᐃᒫᓅᑦ:
ᐃᑲᓗᖅᓂᐋᑲᑎᐅᒫᒥᑲ.

17 ᑭᓯᓯᑉ ᐅᑲᐅᑎᓚᖅ, ᒫᓕᑲᑎᖅᒫ, ᐃᓅᖅᓂᑲ ᐋᐅᓛᓴᑲ-
ᑎᐅᑎᕐᓯᒫᓚᖅᑉᑎᑲ.

18 ᑑᐋᐃᓗᑎᑲᓗ ᓅᑦᑐᕐᓂ ᑭᒪᑲᓗᑭᑦ ᒫᓕᑲᑉᑲ.

19 ᑖᑲᓚᖅᒫᓗ ᓯᐅᒪᐋᓕᕐᒥ, ᕿᒥᕐ ᑎᑯᓚᖅ ᓯᑉᓛᑎᓯᑉ
ᐃᕐᓂᖅᒫᓗ, ᓅᖅᑲᓗ ᒍᐋᓂᓯ, ᐆᒥᐋᖅᒥᑐᑲ ᓅᑦᑐᕐᓕᓂᑲ ᑭᓇᓈ-
ᕐᓛᑲ. ᑑᐋᐃᓗ ᑮᕐᑯᓚᖅ:

20 ᐋᑖᑦᖅᓂᓗ ᓯᑉᓛᑎ ᐆᒥᐋᒧᑦ ᑭᒪᑲᑉᑲ ᑭᓚᕐᑦ ᐃᓛ-
ᒥᓚᓗᒥᑦ, (ᑭᓯᓯᓗ) ᒫᓕᑲᑭᓚᖅ.

21 ᑲᐱᕐᓂᐋᒧᓗ ᐱᐅᑲ; ᐃᕐᓇᓂᓱᓇᓕᕐᓗᓂᓗ ᒍᑎᑉ
ᑑᑉᓗᖅᒫᓂ ᐋᓇᐅᑲᑑᐃᓗᐃᖅᒧᑦ ᐃᑎᖅᐳᑲ ᐋᓇᐅᑲᑑᐃᓗᓚ-
ᓗᓂᓗ.

22 ᐋᓇᐅᑲᑑᑎᖅᑭᓇᓗ ᑖᑦᒥᓂᐋᓇᕙᑦ: ᐋᑎᓂᐅᐅᕐᑲᓗᓂ
ᐋᓇᐅᑲᑑᐃᓗᖅᒪᑦ, ᐋᑲᓛᖅᓂᑲ ᐃᓕᓯᒪᓛᑎᑑᐅᖅᑭᑑᕐᓗ.

23 ᐋᓇᐅᑲᑑᐃᓗᐃᖅᒥᑑᑲᑲᐳᕐᓗ ᐃᓅᖅᒥᑲ ᐋᓂᖅᓂᖅᒥᑲ
ᒪᑯᓛᖅᓈᑲᑑᒥᑲ ᐃᓗᒥᑲᑑᒥᑲ; ᑖᒪᓈ ᓂᐸᓕᐋᕐᓗᓂᓗ, ᐅᑲᑲᐳᑲ,

24 ᓗᓕᓂᐋᑲᐱᑖ ᐃᓕᖅᓅᑦ ᑭᓯᓯ ᓈᓴᓇᒥᐅᑲ? ᐋᓯᐳᑲ-
ᑑᑲᐸᑉᑎᒍᑦ? ᑭᓈᐅᓛᑎᑦ ᑲᐅᓗᒫᓚᕐᑭᑦ, ᒍᑎᑉ ᐃᓚᓯᕐᓘᑦᑐ-
ᑯᑎᖅᒫᑎᑦ.

25 ᑭᓯᓯᑉᓕ ᐃᓂᖅᑎᖅᐸᑦ, ᐅᑲᕐᓗᓂ, ᐅᑲᓛᐃᓇᑦ, ᐅᒪᖅᒫᑦ
ᐋᓂᑦ.

26 ᐋᓂᖅᓂᑐᑉᓗ ᒫᑲᑯᓛᖅᓈᑲᑑᑉ ᐋᐅᓄᓛᓴᑲᑎᓄᓛᑲᑉ, ᓂᐸ-
ᓕᐋᓄᓛᕐᓗᓂᓗ, ᐋᓂᐅᕐᓗ ᑖᑉᓯᒪᖅᒫᑦ.

27 ᐃᓗᓈᐋᐅᑦᓯᐋᑎᑲ ᑖᑦᒥᓂᐋᓕᑲᑐᑦ, ᐋᐱᖅᓱᑲᑎᑦᓕᕐ-

ᓗᑎᒃᓗ, ᐅᑲᕐᓗᑎᒃᓗ, ᓱᓈ ᐆᓈ? ᓱᓈ ᐊᓇᐅᒃᑐᓯᖅᑲᓐ? ᐊᓂᖅᓃᑦ ᒫᒃᑯᓵᖅᓈᒃᑐᑦ ᐊᓯᒫᑲᖅᑭᑐᓐᓗᓂ ᐱᕐᑯᐯᑦ, ᓈᓕᒃᑉᓗ.

28 ᐋᑦᑕᕐᓯᑯᑦ ᐱᓂᐊᖅᓂᖅᑭᑦ ᑑᓴᐅᒪᓕᐅᓕᒃᑐᑦ ᒫᓕᓕᐊᑉ ᐃᕐᑲᓂ ᐃᓗᓈᓂ.

29 ᐃᓇᓂᓱᓕᓄᑎᒃᓗ, ᐊᓇᐅᒃᑐᐃᓕᐊᖅᑭᑦ ᐊᓂᕗᒃ, ᕿᒧᓂᑉ ᐊᓇᑎᑐᓯᑉᓗ ᐃᒃᓗᖅᓴᖅᓈᑦ ᐱᓐᓗᑎᒃ, ᕿᒥᕐ ᒍᐊᓂᓯᓗ ᐃᓛᒫᓗᑭᒃ.

30 ᕿᒧᓂᑉᓗ ᓴᑭᐊ (ᐊᕐᓈᒃ) ᓂᓛᕗᒃ ᐆᓕᖅᓈᒃᑐᒧᑦ ᑲᓂᒪᓐᓗᓂ; ᐊᑦᑕᕐᓯᑯᑦ ᑖᑉᓱᒥᖅᓴ ᐅᑲᐅᑎᓐᑦ:

31 ᑎᑭᑉᓗ ᐊᓴᖅᑭᑎᒍᓗ ᑎᒍᓐ ᒫᑭᑎᓐᓛᓗ; ᐆᓕᖅᓈᒃᑐᑉ ᑭᒪᒃᑉ, ᑭᐊᓴᒃᑐᒃᐯᓗ.

32 ᐆᓈᓕᖅᒪᓗ, ᓱᑭᓂᒃ ᓂᑉᐱᒫᓕᖅᒪᑦ, ᑲᓂᒪᓐᑦ ᓱᓈᑐᐃᓂᑦ, ᓴᑦᓈᓯᐅᑦᑐᒃᑐᓂᒃ ᐊᓂᖅᓂᓕᑦ ᐊᐯᑦ ᑖᑉᓱᒧᖅᓴ.

33 ᐃᒃᓗᓴᓯᒃᑐᐊᖅᒥᐆᓗ ᐃᓗᓈᑎᒃ ᐆᑉᑯᐊᑉ ᓯᓛᑦᑕᑦ ᑲᑎᒫᓕᒃᑐᑦ.

34 ᑲᓂᒪᓐᓗ ᐆᓄᒃᑐᑦ ᐱᓐᖅᓱᖅᑎᐯᑦ ᓱᓈᑐᐃᓂᓐᓂᒃ ᑲᓂᒪᓯᓕᑦ (ᐃᓗᓯᖅᓗᒃᑐᑦ), ᐊᓂᖅᓂᓗᒃᑐᑦ ᐆᓄᒃᑐᑦ ᐊᓂᑎᐯᑦ, ᐊᓂᖅᓂᓗᒃᑐᓗ ᐅᑲᒃᑯᖅᑭᓗᑦ, ᐃᓕᑦᑕᓇᒥᑦᓐᒃ.

35 ᑲᐅᓕᖅᒪᓗ, ᓱᓕ ᑖᒃᑎᓐᓗᒍ, ᒫᑭᐳᒃ ᐊᓂᓐᓗᓂᓗ, (ᑭᓯᓯᓗ) ᐃᓄᑲᖅᑭᑐᒧᑦ ᐊᐅᓐᓛᒃᐳᒃ, ᑑᒃᓯᐊᕐᓗᓂᓗ ᑖᒃᓐᓂ.

36 ᐱᕐᑭᓯᑉᓗ ᓈᓐᒃᑎᖅᑭᑦᓗ ᑲᑦᓱᖅᑭᓗᑎᒃ ᒫᓕᑉᑦ;

37 ᓂᓂᒫᒥᑦᓐᒃᓗ, ᐅᑲᐅᑎᓐᑦ, ᐃᓗᓈᑎᒃ ᑭᓂᓕᒃᑉᑎᑦ.

38 ᐅᑲᐅᑎᐯᓗ, ᐃᒃᓗᒫᓴᖅᓈᑦ ᐊᓯᐊᓈᑦ ᑲᓂᓂᒃᑉᓈᑦ ᐃᓕᒃᑦ, ᑖᒃᓐᓂᑦᐅᒃ ᐊᓇᐅᒃᑐᐃᓐᓐᓯᒫᓐᖅᒫ; ᑏᒫᒃ ᐱᓐᓗᒍ ᑎᑭᓯᒪᒫᒪ.

39 ᒫᓕᓕᐊᒥᓗ ᐃᓗᓈᓂ ᐊᓇᐅᒃᑑᐃᐳᕕᓐᓂᓄᑦ ᐃᑎᖅᐳᒃ, ᐊᓇᐅᒃᑑᐃᐳᓚᓂᓗ ᐊᓂᖅᓂᓗᒃᑑᓗ ᐊᓂᑎᐯᑦ.

40 ᐸᒃᑎᒃᑑᓗ ᐃᓛᖅᑭᑦ ᑎᑭᐸᑦ, ᓯᕐᑯᒃᑑᕐᕕᑭᓚᓗᒍᓗ, ᑑᒃᓯᐊᒃᕕᑭᓛᑦ, ᐅᑲᐅᑎᓚᓗᒍ , ᐱᓯᒪᒍᕕᑦ, ᐸᒃᑎᓲᖅᓱᖅᑎᑦᓲᖅᓈᕐᓗᐊᒃᐸᖅᒪ.

41 ᑭᓯᓯᐸᓗ ᓈᐸᑯᐊᓇᓛᑦ, ᐊᒫᓂᓗ ᐃᓵᒃᐯᑦ, ᐊᒃᑑᕐᓛᓗ, ᐅᑲᕐᓗᓂ, ᐱᓯᒪᖅᑑᖅᒫ ᐸᒃᑎᓲᖅᓱᖅᓇᑦ.

42 ᐋᑦᑕᐅᕐᓯᑯᑦ ᐸᒃᑎᓲᖅᓱᖅᓵᒃᐳᒃ ᑎᒫ.

43 ᑭᓯᓯᐸᓗ ᐃᓂᖅᑎᒪᓇᒃᐸᑦ, ᐊᑕᐅᓛᒃᑎᓵᓛᓗ,

44 ᐅᑲᐅᑎᓚᓗᒍᓗ, ᐆᓄᐅᒃᑑᓕᓇᑦ ᐊᓯᖅᓄᑦ ᓱᓈᒥᒃ ᐅᑲᖅᓂᐊᖅᓈᒃ: ᐊᓇᐅᒃᑑᐃᐳᒍᓕ ᐃᓂᐊᓇᑦ, ᑎᑯᑎᓗᑎᓗ ᑏᐸᓱᒍᖅᒫ, ᑑᓂᕐᒍᑎᒃᓵᕐᓗ ᒧᓯᓯᐸ ᑑᓂᕐᑯᑑᖅᒫ ᑑᓂᓚᓗᒍ ᐸᒃᑎᓲᖅᓱᖅᓂᖅᓂᒃ ᓂᓗᓲᖅᓱᕐᑯᓚᓗᒋᑦ.

45 ᑖᒪᓈᓕ ᐊᓂᒫᒥ, ᐱᒋᐊᓕᒃᐳᒃ ᐅᑲᐅᑎᒋᓗᐊᕐᓗᒍ, ᑏᒥᓕᑑᐅᓂᓂᓗ ᑲᐅᐳᑑᐅᑎᐸ, ᑏᒥᖅᒪᑦ (ᑭᓯᓯ) ᑭᖅᒍᖅᒫᒍᑦ ᓵᐱᓕᒃᐳᒃ ᐃᒃᓗᒫᓯᒃᐳᐊᕐᓄᑦ ᐃᑎᕐᓂᖅᒥᒃ ᑎᑯᒃᓵᐅᓚᓗᓂ, ᓯᓛᓂᐳᕐᓕ ᐃᓄᒃᑲᖅᑭᑑᓂ: ᑖᒃᓱᖅᒫᓗ ᑎᑭᐸᑦ ᐃᓗᑑᓂᑦ.

ᐋᒃᓗᑦ ᐃᓛᖅᑭᑦ II.

1 ᐆᐸᓗᐃᓗ ᐃᑭᑦᑑᑦ ᑭᖅᒍᖅᒫᑎᒍᑦ ᑲᐱᕐᓂᐊᒍᑦ ᐃᑭᐳᒃ, ᐃᒃᓗᒥᑦᑐᕐᓗ ᑑᓵᕐᒥᑦᓱᒃ.

2 ᐃᓄᒫᓯᒃᓵᑦ, ᑲᑎᓕᒃᑑᑦ, ᐃᓂᒃᑭᑑᕐᓱᓛᓗᑎᒃ, ᐸᖅᒫᓂ ᐋᒃᓛᑦ: ᐊᓇᐅᒃᑑᒃᐯᓗ.

3 ᐃᓛᓐᒋᑦᑐ ᑎᑭᑉᑦ, ᐋᕐᓯᓚᑐᑎᒃ ᑑᒪᓐᒫᓯᒥᒃ ᑦᑉᓱᒧᓐᒫ, ᓯᑦᒪᓄᑦ ᐋᑭᑦᑦᐅᓯᒥᒃ.

4 ᑎᑭᑉᓲᓐᓈᓐᒋᓈᒥᑉᓲᒃᑐ ᐃᒃᑐᒫᓯᒃᑦᓐᓄᑦ, ᐃᒃᑐ ᑲᓐᒫᓄᑦ ᑭᓐᓕᒃᑉᑦ, ᐋᓐᒪᑦᒥᑉᓲᒃᑐ, ᐋᐅᒥᑦ ᑑᒪᓐᒫᓲᑉ ᓂᓛᕕᑦ ᓂᓐᒋᑎᑉᑦ.

5 ᒋᓯᓯᑉᓕ ᐅᒃᐱᕐᓂᓐᒫᑦ ᑎᑯᒫᒥᐅᒃ, ᑑᒪᓐᒫᓲᒃ ᐅᑲᐅᑎᑦ, ᐃᕐᓃᒃ, ᐋᓲᓐᓂᑎᑦ ᐃᓱᒪᒋᐅᓲᓐᓈᓐᓂᑦᑑᑦ.

6 ᐋᒃᑲᓐᓂᒃᓕ ᐃᓕᓯᒪᓲᑦ ᐃᓛᓐᒋᑦ ᑮᒃᑉᓂ ᐃᒃᓯᑉᓲᑦ, ᐃᓱᒪᓕᒃᑦ ᐅᒪᑎᒥᓂ,

7 ᐆᐅᓈ ᑲᓄᐃᑑᓂᒃ ᐅᑲᐅᓯᕐᑲᒃᑲ ᐋᑭᑦᒃᑑᒃᑑᓂᒃ ᑑᑎᒧᑦ? ᑭᓈᐋᑉ ᑑᑎᑉ ᐋᓯᐋᑦᑑ ᐋᓲᓐᓂᑦ ᐃᓱᒪᒋᓲᓐᓈᓐᑑᑦᓈᒃᑭᑦ?

8 ᒋᓯᓯᑉᓄ ᐋᓂᓐᓂᒥᓂ ᐃᓱᒪᓐᒋᑦ ᐋᑦᑕᐅᓯᑉᑯᑦ ᑲᐅᓐᓕᓐᑦᒥᒋᑦ, ᐋᐱᓇᕐᑦ, ᓱᒃ ᐅᒪᑎᑉᓯᓐᓂ ᑏᒪᒃ ᐃᓱᒪᕕᓱᑦ?

9 ᓂᓐᓕᐋᒃ ᐅᑭᓂᒃᓴᐅᑉᑦ, ᐅᑲᑦᓄᓂ ᑑᒪᓐᒫᓲᒧᑦ, ᐋᓲᓐᓂᑎᑦ ᐃᓱᒪᒋᓲᓐᓈᓐᓂᑦᑑᑦ: ᐆᑉᑉᓄ, ᒫᑭᑎᑦ, ᐋᐅᒥᑎᑎᑦ ᐱᑭᑦ, ᐋᒃᕕᒃᑦᑦᓄᑎᓄ?

10 ᓂᓄᓲᓐᓈᓐᑯᑉᓄᓯ ᐃᓄᑉ ᐃᑦᓂᓐᒫ ᐱᑦᓴᒃᑑᓂᑦᑲᓐᒪᑦ ᓄᓈᒥ ᐋᓲᒃᑑᐃᑦᑑᑦᓂᓐᒥᒃ (ᑑᒪᓐᒫᓲᒧᑦ ᐅᑲᒃᐳᒃ),

11 ᐅᑲᐅᑉᒋᑦ, ᒫᑭᑎᑦ, ᐋᐅᒥᑎᑎᑦ ᐱᑭᑦ, ᐋᓐᒋᒃᑦᑦᓄᑎᓄ.

12 ᑮᐅᑑᒃᑎᓄᓄᑦᓄ ᒫᑭᓴᒃᐳᒃ, ᐋᐅᒥᑎᓂᓄ ᓂᒃᓴᒃᓄᑦ ᐋᓂᐳᒃ, ᑏᒥᓐᒪᑦ, ᑮᑮᒥᓂᐋᒃᑑᑦ, ᑑᑎᓄ ᓈᑯᓇᓈᓐᓈᒃᑉᑦ, ᐅᑲᑦᓄᑎᒃᓄ, ᑏᒥᑐᒥᒃ ᒫᑐᒫ ᓯᐅᓐᒫᑑᑦ ᑎᑯᓈᐅᓐᒋᒪᓇᒃᐳᑑᑦ.

13 ᐋᒫ ᐋᓂᒋᐅᒃ ᐃᓚᓄᓂᓄ ᑎᓯᒃᐳᑉ ᓯᓈᓄᑦ; ᐃᓄᐃᓄ ᐃᓄᓈᑎᒃ ᑎᑭᑉᑦ, ᐋᓇᐅᒃᑑᒃᐯᓄ.

14 ᒋᓯᓯᑉᓄ ᑲᓐᒋᐅᑎᓕᑦᒥ, ᓕᕝ ᑎᑯᓚᑦ ᐋᓐᐱᐋᑉ

ᐃᕐᓂᖅᒐ ᑑᓂᐅᒃᑯᕕᖅᒥ ᐃᒃᓯᑉᓐᓇᒃ, ᐅᑲᐅᑎᓐᓄᒍᓄ, ᒫᓕᖅᒐ. ᓂᑯᕕᓐᓄᓂᓄ ᒫᓕᒃᐸᑉ.

15 ᐃᒃᓄᖅᒐᓂᓄ ᓂᕿᕕᖅᒥ ᐃᒃᓯᑉᓐᑎᓐᓄᒍ, ᐸᐸᓕᑲᓂᓄ ᐃᓱᐃᑑᓕᔪᓄ ᑑᓄᑲᑑᑦ ᑭᓱᓱ ᐃᓕᓂᐊᒃᑎᖅᑭᓐᓄ ᐃᒃᑎᖅᑲᑎᕐᑭᑦ ᓂᓇᕕᖅᒧᑦ: ᑖᐸᓱᒥᖅᒐ ᒫᓕᒃᑑᑦ ᑑᓄᖅᒥᑖ.

16 ᐊᒃᑲᖅᓂᒃ ᐃᓕᓯᒪᔪᑦ ᓴᓇᓱᓄ ᑎᑯᒐᒥᑦᔪᒃ, ᑖᐸᑯᐊ ᐸᐸᓕᑲᓃᑦ ᐃᓱᐃᑑᓕᔪᓄ ᓂᓇᑲᑎᒋᖅᒪᒋᑦ, ᐃᓕᓂᐊᒃᑎᖅᑭᓄᑦ ᑐᑲᒃᑑᑦ, ᓱᒃ ᐸᐸᓕᑲᓃᑦ ᐃᓱᐃᑑᓕᔪᓄ ᓂᓇᑲᑎᒋᓐᓄᒍᓄ ᐃᒥᖅᑲᑎᒋᕐᑦ?

17 ᑭᓱᓱᐸ ᑖᒪᓄ ᑑᓴᕐᒥᐅᒃ, ᐅᑲᐅᑎᕐᑦ, ᑲᓂᒪᖅᑭᑑᑦ ᐃᓄᓕᔭᓇᐊᑲᖅᑭᓕᑦ, ᑲᓂᒪᔪᑦ ᑭᓱᒥᒃ: ᐊᔪᒃᑑᓛᑦ ᑰᕐᑯᓯᔭᒃᑑᒃᐸᑲ ᐊᓐᓂᐅᑭᖅᑭᑑᒥᒃ ᐃᓱᒫᒪᑲᕐᑯᓐᓄᒋᑦ, ᐃᕐᓱᐊᒃᑑᑦ ᐱᓇᒋᑦ.

18 ᒍᐊᓂᓱᓄ ᓴᓇᓱᓄ ᐃᓕᓂᐊᒃᑎᖅᑭᑦ ᓂᓇᑏᓕᓐᒃᑑᑦ ᐊᑯᓐᑑᒥᒃ: ᐃᓛᖅᑭᑖᓄ ᑎᑭᐸᑦ, ᐅᑲᕐᓄᑎᒃ, ᓱᒃ ᒍᐊᓂᓱᐸᓄ ᓴᓇᓱᓄ ᐃᓕᓂᐊᒃᑎᖅᑭᑦ ᓂᓇᑏᓕᓐᒃᑲᒃ, ᐊᑯᓐᑑᒥᒃ, ᐃᓕᓂᐊᒃᑎᑎᓕ ᓂᓇᑏᓕᓐᖅᑭᓛᑦ?

19 ᑭᓱᓱᐸᓄ ᑭᐅᕐᑦ, ᓈᓕᐊᓂᒃᑑᒍᑦ ᑎᑭᑑᑦ ᑲᓄᒃ ᓂᓇᑏᓕᓈᔭᒃᑲᑦ, ᐆᐃᒃᓴᒃ ᐃᓛᑭᒐᒥᑦᔪᒃ? ᐆᐃᒃᓴᒃ ᑏᐸᑯᓈᖅᒐ ᐃᓛᐅᑎᓐᓄᒍ ᓂᓇᑏᓕᔪᖅᓈᖅᑭᓕᑦ.

20 ᓂᓐᓕᐆᑦᓱᒫᒃᐳᕐᓕ ᐆᐃᒃᓴᒥᒃ ᐊᒃᓴᒃᑖᐅᕕᖅᒐᑦ, ᑎᒐ ᓂᓇᑏᓕᖅᓂᐊᒃᑑᑦ.

21 ᐊᓄᕐᑑᒃᑲᒃ ᐃᓛᒃᐸᖅᑭᓛᑦ ᓈᑖᒥᒃ ᐃᓛᒃᓴᒥᒃ: ᓈᑖᐅᐸ ᐊᓕᒃᑑᕐᓂᐊᖅᒪᒍ ᓈᑖᐅᖅᑭᑑᒃ, ᐊᓕᒃᑑᕐᓂᒃᓄ ᐱᕙᓕᐊᖅᓂᐊᒃᐳᒃ.

22 ᐊᒃᐱᐅᓕᑦ ᐃᐸᑎᖅᒐᑦ ᐃᒥᒃᑲᐅᑎᓈᑦ ᓈᑖᐅᖅᑭᑑᓈᑦ ᐃᒥᒃᑑᑎᓇᒋᓂᕙᑦ: ᐊᒃᐱᐅᓕᑦ ᐃᐸᑎᖅᑭᑖ ᓈᑖᐅᐸ ᐊᓕᒃᑑᕐᓂᓄ-

ᐊᖅᒪᑭᑦ ᐃᒥᒃᑲᐅᑎᑦ, ᐊᒃᐱᐅᓕᑦ ᐃᐸᑎᖅᒫᑦ ᑯᕕᑑᐃᓈᒃᐳᒃ, ᐃᒥᒃᑲᐅᑎᓗ ᐊᓯᐳᒃᓗᑭᑦ, ᐊᒃᐱᐅᓕᑦ ᐃᐸᑎᖅᒫᑦ ᓄᑖᒃ ᐃᒥᒃᑲᐅᑎᓄᑦ ᓄᑖᓄᑦ ᐃᒥᒃᑑᑎᐅᒃᓴᐅᐅᒃ.

23 ᕿᐸᓯᒪᓂ ᐱᓯᖅᑑᑦ ᓂᐊᑲᐅᕐᓂᓴᑦ ᐊᐸᑯᑎᒋᖅᒪᑭᑦ ᒍᑎᐸᐅᐸᓗᖅᒫᓂ; ᐃᓕᓂᐊᒃᑎᖅᑭᑦ ᐃᖅᑭᖅᕐᓇᓗᑎᒃ, ᓱᓗᕿᓂᖅᑭᑦ ᓄᑦᓱᓕᒃᐯᑦ.

24 ᐆᓇᓯᓗ ᐅᑲᐅᑎᕙᑦ, ᓱᒃ ᐃᓕᓂᐊᒃᑎᑎᑦ ᒍᑎᐸᐅᐸᓗᖅᒫᓂ ᐱᐅᒃᓴᐅᖅᑭᑐᒥᒃ ᐱᓈᑦ?

25 ᐅᑲᐅᑎᕙᓗ ᐊᑑᐊᖅᓯᓇᐅᖅᑭᓇᓱ ᑕᕕᑎᐸ ᐃᓕᐅᖅᓂᖅᒫᓂᒃ, ᐊᓯᒃᓴᓕᕐᒥ, ᑲᓕᕐᒥᓗ, ᓈᓯᒃᑎᖅᑭᓄᓗ?

26 ᒍᑎᐸ ᐃᒃᓗᖅᒫᓄᑦ ᐃᑎᕐᒥ ᐊᕝᕚᐊᑦᑦ ᐊᓇᐅᒃᑑᐃᓂᑦᑎᓄᓗᒍ, ᓂᐊᑲᐅᓕᑦ ᑎᑯᓴᒃᓴᑦ ᓂᓇᕙᑦ, ᐊᓇᐅᒃᑑᐃᓐᑦ ᐊᓯᖅᑭᓄᑦ ᓂᓇᓴᐅᑯᓴᐅᖅᑭᑑᑦ, ᑑᓂᓐᓗᑭᓗ ᐃᓐᖅᑭᑦ ᓈᓯᒃᑎᒥᓄᑦ?

27 ᐅᑲᐅᑎᕙᓗ, ᐃᓄᒃ ᐱᓐᓗᒍ ᓵᐸᐸᑎ ᐱᖅᒍᒃᑎᓯᒪᕐᒃ, ᓵᐸᐸᑎᓕ ᐱᓐᓗᒍ ᐃᓄᒃ ᐱᖅᒍᒃᑎᑖᐅᖅᑭᓐᒃ:

28 ᕿᒥᖅᒪᑦ, ᐃᓄᑦ ᐃᕐᓂᖅᒫ ᓵᐸᑎᒧᑖᐅᒃ ᐊᑎᓂᐅᕐᕐᒃ.

ᐊᒃᓗᑦ ᐃᓐᓇᖅᑭᑦ III.

1 ᐊᓇᐅᒃᑑᐃᐳᕕᖅᒧᑦ ᐊᒫᒪ ᐃᑎᓇᕐᒃ; ᑎᑯᐃᓗ, ᐃᓄᒃᑲᐳᒃ ᑖᒃᓈᓂ ᐊᒫᓕᖅᒥᒃ ᐃᒃᓗᖅᑭᓂᒃ ᑐᑯᖅᒫᓐᓂᒃ.

2 ᐆᓄᐳᒃᑐᒃᐸᓗ ᒍᑎᐸ ᐅᐸᓗᖅᒫᓂ ᐊᑭᓂᐊᖅᒪᖅᒫᒍ; ᐸᓯᑎᒃᓴᒃᕈᒪᓇᓗᑎᒃ ᑖᐸᓯᒧᖅᒫ.

3 ᐃᓄᖅᒧᑦ ᑐᑯᖅᒫᓐᓂᒃ ᐊᒫᓕᖅᒧᑦ ᐅᑲᒃᐳᒃ, ᑖᒪᐅᖅᒫ ᕿᓕᓇᑦ.

4 ᐋᐱᓇᕝᕕᓗ, ᒍᑎᑉ ᐆᑉᓗᖅᓵᓂ ᐋᓱᖅᑭᑑᓕᕐᒃᓴᐅᕙᑦᑕ, ᐋᓱᒃᑑᓕᕐᒃᓴᐅᕙᑦᑕᓗᓃᑦ? ᐃᓄᒃ ᐱᐆᓕᕙᓗᒍᓗᓃᑦ, ᐋᓯᓯᒃᓗᒍᓗᓃᑦ? ᑖᑉᑯᐋᓕ ᓂᑉᓕᖅᑭᓕᑦ.

5 ᓂᖅᓵᕐᓗᓂᓗ ᐃᓗᒫᔅᓂ ᑎᑯᓈᒃᕝᕕᑦ, ᑭᒃᓴᐅᑎᑭᕙᓗᑭᓗ ᐅᒪᑎᖅᑭᑦ ᒪᖅᑮᓄᖅᑭᑦᑕ, ᐃᓄᒃᓗ ᑖᒪᓈ ᐅᒃᐅᑎᕙᑦ, ᐋᓵᑎᑦ ᐃᓵᑭᑦ. ᐃᓵᒃᕝᕕᓗ: ᐋᑭᒃᑖᐅᓕᒃᐳᓗ ᐃᒃᓗᖅᑭᑎᑑᑦ ᐃᓕᕙᓗᑎᒃ.

6 ᓴᓇᓯᓗ ᐋᓂᑑᑦ, ᐅᒃᑲᒃᑎᑭᓕᕐᓗᑎᒃᓗ ᐃᓯᑎᓯᑉ ᑭᕙᖅᑭᑦ ᐃᓛᒋᓗᒋᑦ, ᐃᓕᐅᓇᐅᒃᑲᓂᖅᑭᓂᒃ ᐃᓄᐋᓯᒫᕙᓗᒍ.

7 ᑭᓯᓯᓗ ᐃᓕᓂᐋᒃᑎᓂ ᐃᓛᒋᓗᒋᑦ ᑎᓯᒃᑭᑉ ᓯᓈᓄᑦ ᐃᓄᒃ: ᐃᓄᒋᐋᒃᑑᒃᓈᓗ ᒫᓕᒃᑉᑦ ᒫᓕᓕᐋᒋᑦ, ᓵᑎᐋᒋᓗ,

8 ᑭᓵᓕᒥᓗ, ᐃᑑᒥᐋᒋᓗ, ᒍᑦᑕᓂᑉᓗ ᐋᑭᐋᓂᑦ, ᑏᑑᓯᑉᓗ ᑑᓂᑉᓗ ᐃᑦᑲᓄᑑᑦ, ᐃᓄᒋᐋᒃᑑᒃᓈᑦ ᑖᑖᒪᓈᒃᑎᑖᖅᑭᓂᒃ ᑑᓵᒃᑑᑦ, ᑎᑭᑉᑦ.

9 ᐃᓕᓂᐋᒃᑎᓂᓗ ᐅᒃᑲᑎᕙᑦ ᐆᒥᐋᐋᑦᑕᓗᖅᒥᒃ ᐱᒃᓕᒃᑯᕙᓗᑦ, ᐃᓄᖅᓄᑦ ᓂᒪᓂᐅᑎᑖᐅᓵᒪᓈᓂ:

10 ᐆᓄᒃᑑᑦ ᐋᑭᖅᓵᒪᑦ; ᕿᒥᖅᒪᑦ ᑲᐱᐋᓱᒃᑎᑖᐅᓵᑦ ᐃᓗᓈᑎᒃ ᐋᖅᓕᐋᒃᑎᑉᑦ ᐋᒃᑑᓯᒪᕙᓗᒍ.

11 ᐋᓂᖅᓂᒃᓗ ᒫᑯᓵᖅᓈᒃᑑᑦ ᑎᑯᓴᕐᖅᓵᒥᑦᓵᒃ, ᑉᒫᒃᐱᑭᑦ, ᓂᑉᓕᕐᓗᑎᒃᓗ, ᐅᒃᑲᒃᑑᑦ, ᒍᑎᑉ ᐃᕐᓂᓇᑦᑎᑦ.

12 ᐋᖅᓯᓕᒥᒃᓕ ᐃᓂᒃᑎᖅᐅᑦ ᓂᓗᕝᖅᑖᐅᓵᒪᓈᓂ.

13 ᑲᒃᑲᒧᓗ ᒥᓵᐋᒃᑐᒃ, ᑭᕐᑯᓗᕙᓗᓂᓗ ᐱᓵᒫᔅᒥᓂᒃ: ᑭᕐᑯᔅᖅᑭᑖᓗ ᑎᑭᑉᑦ.

14 ᑎᓐᓕᒫᐅᔅᑲᑦ ᒫᒍᒃᓗ (ᐃᓕᓂᐋᒃᑎᓂ) ᐋᓂᓇᕝᕕᑦ ᓈᓵᒃᑎᑭᓈᔅᒫᕙᓗᑭᑦ, ᐅᒃᑲᓛᔅᑲᑦᑎᑦᓯᒫᕙᓗᑭᓗ,

15 ᐱᖁᒃᑑᑎᕐᓯᒪᓚᓗᒋᓗ ᑲᓂᒪᓈᒃᑑᓂᒃ ᐱᐸᑯᓚᓗᒋᑦ ᐊᓂᖕᓂᓘᒃᑑᓗ ᐊᓂᑎᕐᓯᕐᑯᓚᓗᒋᑦ:

16 ᕿᒧᓂᓗ ᐱᕗᓯᒥᒃ ᐊᕐᓯᕋᒃᑉ;

17 ᕿᒥᓯᓗ ᓯᐸᑎᓯᑉ ᐃᕐᓂᖕᒑ, ᓈᒃᑲᓗ ᒍᐊᓂᓯ; ᑖᐸᑯᐊᑎᓯᒃᑑᒃ ᐊᕐᓯᕋᒃᑉᒃ ᐳᐊᓂᕐᒋᓯᖕᓂᒃ, ᐃᒥᐳᒃ, ᑲᓗᑉ ᑭᑐᖕᒑᒋᖕᓂᒃ,

18 ᐊᓈᑑᐊᓯᓗ, ᐱᓕᐸᓯᓗ, ᐸᕐᑎᐅᓗᒥᓯᓗ, ᒫᑎᑲᓯᓗ, ᑐᒫᓯᓗ, ᕿᒥᓯᓗ ᐊᓐᐱᐅᓯᑉ ᐃᕐᓂᖕᒑ, ᑖᑦᑎᐅᓯᓗ, ᕿᒧᓂᓗ ᕿᓈᒥᐅᒃ,

19 ᐊᑦᓯᓗ ᐃᖅᑲᓇᐊᑦ, ᒋᓯᓯᑉ ᐱᑎᑎᒋᐊᒪᒃᑖᖕᒑ.

20 ᐃᒃᓗᒍᓗ ᐃᑎᖅᑐᑦ. ᐃᓈᒑᓯᒃᓈᓗ ᑲᑎᓕᖕᒥᖕᒥᑦ, ᐃᓂᒃᕿᑐᑎᓚᓗᑎᒃ, ᓂᓇᓂᖕᒥᒃ ᐊᐊᓕᒃᑐᑦ ᐊᒃᓛᑦ.

21 ᓈᐊᒃᑎᖕᒋᑖᓗ ᑖᒪᓈ ᑑᖅᑭᒥᐊᒃ, ᐊᓂᕕᒋᓛ ᐃᓂᖕᑎᓯᒪᓚᓗᒍ: ᐅᑲᑭᒥᒃ, ᐃᓱᑐᑎᓂᖅᐳᒃ.

22 ᐊᒃᓛᖕᓂᒃᓕ ᐃᓕᓯᒪᐊᑦ ᒋᑑᖅᓕᒥᑦ ᐊᑖᖅᓯᒪᐊᑦ ᐅᑲᒃᑑᑦ, ᐱᐃᓕᓯᐸᐱᑲᒃᐳᒃ, ᐊᓂᖕᓂᓘᒃᑑᓗ ᐊᖕᒋᑐᑲᖕᒑᑎᒍᑦ ᐊᓂᖕᓂᓘᒃᑑᑦ ᐊᓂᑎᐯᑦ.

23 ᐃᖕᒥᓈᑦ ᕿᑦᑯᐯᑦ, ᐊᓐᓂᐅᐊᑎᒍᑦ ᐅᑲᐅᑎᓚᓗᒋᑦ, ᑲᓈᒃᑑᖅᓯᐸᒋᑦ ᑲᖅᑕᓈᓯᐸ ᑲᖅᑕᓈᓯᐅᑲᑦᑎᓂ ᐊᓂᑎᓚᖕᓈᒃᑑᒃ ?

24 ᐊᖕᒋᑐᑲᐅᐊᐅᑉ ᐃᓈᖕᒋᑦ ᐃᖕᒥᓈᑦ ᐃᓛᒋᓚᖕᓂᑑᓂᒃ, ᓈᖕᒍᓂᐊᒃᑑᑦ.

25 ᐃᒃᓗᑉᓗ ᐃᓈᖕᒋᑦ ᐃᖕᒥᓈᑦ ᐃᓛᒋᓚᖕᓂᑑᓂᒃ, ᓈᖕᒍᓂᐊᒃᑑᑦ.

26 ᑑᖅᑕᓈᓯᐅᒃ ᐃᖕᒥᓈᑦ ᐊᑭᖅᑕᒃᑑᓂ, ᐃᖕᒥᓈᑦ ᐃᓛᒋᓚᖕᓂᑑᓂ, ᓈᓕᓚᖕᓈᖕᒋᓛᒃ, ᓈᖕᒍᓕᒃᑐᑦᓕ.

27 ᑑᖕᒋᓚᒃᑐᑦ ᐃᒃᓗᖕᒑᓈᑦ ᐃᑎᖅᑐᑲᑑᖕᓈᖕᒋᓛᒃ, ᐱᕐᑯᑎᖕ

ᓕᓂᒃ ᐋᒃᑲᕐᓗᒍ, ᑭᓯᐊᓂ ᓵᖏᓐᓴᒃᑯᒃ ᑭᓛᒃᓯᒃᑲᕐᓂᐅᒃ ; ᑭᖑᖕᒐᒍᑦ ᐃᒃᓗᖏᑦ ᐱᕐᑯᑎᑦᖏᑦ ᐋᒃᑲᕐᓂᒐᓇᓗᒋᑦ.

28 ᐃᓛᓕ ᐅᑲᐅᑉᑉᓯ, ᐃᓅᐃᑦ ᐃᓱᐃᕐᓕᓂᖏᓂᒃ ᑦᑎᓂᑦ ᐃᓱᒪᒋᕐᐅᓴᖅᑭᕐᒪᒃᕐᑦ ᒍᑎᒧᑦ ᒥᑦᐅᑎᒃᓴᑲᕐᓇᖏᓂᓗ ᐋᒃᓛᑦ:

29 ᐋᓂᖅᓂᖏᒃᓕ ᐋᓴᖅᖏᓂᖅᒥᒃ ᐅᑲᕐᓂᕐᓗᑎᓕᒃ ᐃᓱᒪᒋᕐᐅᓴᖅᑭᕐᓂᐋᖅᖏᓛᒃ ᐃᓱᑲᖅᑭᕐᒧᑦ, ᐱᑎᑦᓴᐅᕗᒃ ᐃᕐᑲᒃᑐᐃᕕᖅᒧᑦ ᓈᒃᓴᐅᖅᑭᕐᒧᑦ:

30 ᒪᑯᓴᖅᓈᒃᑐᒥᒃ ᐋᓂᖅᓂᑲᒃᑑᑉ ᐅᑲᐅᑎᖅᒪᑉᓴᒃ.

31 ᐋᓈᓈᖅᓗᓗ ᓄᑦᖅᑎᖅᑭᓐᓗ ᐋᖅᑎᑦ ᑎᑭᕐᑦ; ᓯᓛᑦᓂ ᓈᖅᑭᕐᓗᑎᒃ, ᑎᓕᕆᓕᒃᑐᓗ, ᑰᕐᑯᓛᓗᒍ.

32 ᐃᓄᒋᐋᒃᑐᒃᓇᑦ ᐃᒃᓯᕙᓴᑦ ᐃᓗᒪᖅᒪᑉᓴᒃ; ᐅᑲᐅᑎᕙᑦ, ᑎᑯᐃᑦ, ᐋᓈᓇᕕᑦ ᑲᑦᖅᑎᕕᓗ ᓯᓛᑦᓂᑦ ᑭᓈᓴᒪᓛᓗᑎᓗ.

33 ᑭᐅᕐᓗ, ᐅᑲᕐᓗᓂᓗ, ᑭᓈ ᐋᓈᓈᒐ ᑭᑯᓗ ᑲᑦᖅᑎᑲ?

34 ᐋᕙᑎᒥᓂ ᐃᒃᓯᕙᓴᑦ ᑎᑯᓈᒃᐯᑦ, ᐅᑲᕐᓗᓂᓗ, ᑎᑯᐃᑦ, ᑎᒐ ᐋᓈᓈᒐ ᑲᑦᖅᑎᑲᓗ!

35 ᒍᑎᑉᓕ ᐱᕐᑯᓗᖅᒐᓂᒃ ᒪᓕᒃᑐᒃ, ᑦᒪᓈ ᓄᒃᑲᓇᕙᑦ, ᓈᓗᕐᒋᕙᑦᓗ, ᐋᓈᓈᒋᕙᑦᓗ.

ᐋᒃᓗᑦ ᐃᓛᖅᒋᑦ IV.

1 ᑎᓯᒃᑉᓗ ᑭᒃᓕᖅᒐᓂ ᐋᒪ ᐋᓇᐅᒃᑐᐃᓐᓕᒃᑉᒃ. ᐃᓅᒃᓯᒃᓇᓗ ᑲᑎᓕᖅᒥᑦ ᑦᑉᓯᒧᖅᒐᓗ, ᐅᒥᐋᒧᑦ ᑎᓯᒃᑉᐋᖅᑭᕐᒧᑦ ᐃᑭᓗᓇᐋᑲᓕᒃᑉᒃ, ᐃᖅᑭᓐᓗᓂᓗ, ᐃᓅᒐᓯᒃᓇᓗ ᐃᓗᓈᑎᒃ ᑎᓯᒃᑉᑉ ᑭᒃᓕᖅᒐᓃᑦ.

2 ᐋᓇᐅᒃᑐᒃᐯᑦ ᐋᓐᓂᐅᔪᑎᒍᑦ ᐆᓄᒃᑐᑎᒍᑦ, ᐋᓇᐅᒃᑐᐃᓐᓂᕙᓗᓂ, ᐅᑲᐅᑎᕝᕙᑦ,

3 ᓈᓛᒋᑦᓯ: ᑎᑯᐃᑦ, ᑲᖕᒐᓲᐃᔪᒃ ᑲᖕᒐᓲᐃᔭᒃᑐᒃᐳᒃ:

4 ᑲᖕᒐᓲᐃᑎᓐᓗᒍᓗ, ᐃᓛᖏᑦ ᐱᑎᑦᓯᑎᑦ ᐋᑉᑯᓯᓂᖕᒍᑦ ᑲᑎᒃᐳᑦ, ᑎᒐ ᑎᖕᒥᑦᓱᑦ ᐸᑲᒪᓕᒃᐯᑦ.

5 ᐃᓛᖏᓐᓗ ᕿᖅᑐᒍᑦ ᐃᕙᓯᑦᑐᒍᑦ ᑲᑎᒃᐳᑦ; ᐱᓱᖅᑎᖕᒐᒃᐳᓗ, ᐃᕙᓯᕈᓈᒥᒃ:

6 ᓯᒃᑭᓂᒃᓗ ᓂᐅᖕᒪᑦ, ᑯᓈᓕᒃᒐᒃᐳᑦ; ᐋᒪᑲᖕᒋᓈᒥᒃᓗ, ᐹᓂᓕᒃᐳᑦ.

7 ᐃᓛᖏᑦ ᑲᑎᒃᐳᑦ ᐅᒃᐲᑦ ᑲᑭᓐᓛᐅᑎᓕᑦ ᐋᑯᖕᒐᓈᑦ, ᐅᒃᐲᓗ ᑲᑭᓐᓛᐅᑎᓕᑦ ᐱᓱᕋᒥᒃ, ᐆᑯᐯᑦ, ᓲᓗᕿᓂᑲᒃᕿᓕᑎᓗᒋᓗ.

8 ᐃᓛᖏᓐᓗ ᑲᑎᒃᐳᑦ ᓈᓈᒍᑦ ᐃᕙᓯᕐᑐᒍᑦ, ᓈᐃᓕᓗᑎᒃᓗ, ᐱᓱᓐᓛᖏᒃᓗ, ᐱᓱᖅᓯᐋᒃᒐᑲᓕᒃᐳᑦ ᓲᓗᕿᓂᖏᓂ; ᐃᓛᖏᑦ ᐋᕙᑎᑦ ᑎᓐᓕᒪᐅᔫᒃᐳᓂᒃᓗ, ᐃᓛᖏᓐᓗ ᐋᕙᑎᑦ ᐱᖕᒐᓲᐃᓂᒃ, ᐃᓛᖏᓐᓗ ᐋᕙᑎᑦ ᑎᓐᓕᒥᓂᒃ.

9 ᐅᑲᐅᑎᕝᕙᓗ, ᔫᒐᓯᓂᒃ ᓯᐅᑎᓕᒃ, ᐋᑐ ᔫᒐᒃᓕ.

10 ᑭᓯᒥᐅᓕᖕᒪᓗ, ᓈᓯᒃᑎᖕᒋᑦ ᑎᓐᓕᒪᐅᔫᒃᐳᑦ ᒫᒍᒃᓗ ᐃᓛᒋᕙᓗᒋᑦ ᐋᐱᓇᕙᑦ ᐋᓐᓂᐅᔪᑉ ᑖᒪᓗᒫ ᔫᑭᖕᒐᓂᒃ.

11 ᑭᐅᕝᕙᑦ ᐅᑲᐅᑎᕙᓗᒋᓗ, ᐃᓗᑉᓯ ᒍᑎᑉ ᐋᑎᓂᐅᐃᖕᒋᑦ ᓂᓗᓈᕐᓂᖕᒐᓂᒃ ᑲᐅᓐᑎᑦᑕᐅᓯ: ᕿᑉᑯᐋᓕ ᐆᕙᑉᑎᖕᓃᖕᒋᔫᑦ, ᐋᓐᓂᐅᔪᓂᒃ ᐅᑲᐅᑦᔭᐅᓕᒃᐳᑦ:

12 ᐃᓐᓄᑦ (ᐆᐃᑦᔪᓄᑦ) ᑦᑕᐅᔫᒃᓗᑎᒃ, ᐃᓕᕐᖅᓱᕐᑯᓈᒋᑦ; ᓱᐅᑎᓄᓗ (ᐋᖕᒪᔪᓄᑦ) ᔫᒐᕙᓗᑎᒃ, ᔫᑭᓯᕐᑯᓈᒋᑦ; ᓴᒋᐋᕐᑯᓈᒋᓗ, ᐋᔪᖕᓂᖕᒋᓐᓗ ᐃᓱᒪᒋᔭᐅᔪᖕᓃᕐᑯᓈᒋᑦ.

13 ᐅᑲᐅᑎᕝᕕᓗ, ᐋᓐᓗᐅᕙᑦ ᑖᒪᒃᑯᐊ ᑐᑭᓯᖕᒋᒍᑉᓯᒋᒃ, ᑲᓄᒃ ᐋᓯᖕᒋᑦ ᑖᒥᑦ ᑐᑭᓯᓈᓴᒃᐱᓯᒋᒃ ?

14 ᑳᖕᒐᓱᐃᓪᑉ ᐅᑲᐅᓯᒃ ᑳᖕᒐᓱᓇᐊᑦᑐᒃᑉ.

15 ᐋᑉᑯᓯᓂᐅᑉ ᓯᓂᐊᓅᑦ ᑳᖕᒐᐅᑎᒋᒪᓪᑦ ᑖᑉᑯᐊᖕᒍᕗᑦ; (ᒍᑎᑉ) ᐅᑲᐅᓯᖕᒋᓂᒃ ᑑᓴᒃᑑᑦ, ᑑᓴᒃᑉᒋᓕ ᓴᑖᓈᓯᑉ ᑎᒐ ᐋᑖᐅᕐᓯᑯᑦ ᐅᑲᐅᑦᓯᓂᒃ ᐲᑑᓇᐊᑦᑐᒃᐯᑦ ᐅᒪᑎᖕᒋᓅᑦ ᑳᖕᒐᐅᑎᒋᒪᓪᑦ.

16 ᕿᒪᒃᑖᐅᒃ ᑭᖅᑐᒧᑦ ᐃᕙᓪᓕᑭᑐᒧᑦ ᑳᖕᒐᐅᑎᒋᒪᓪᑦ ᑖᑉᑯᐊᖕᒍᕗᑦ, ᐅᑲᐅᑦᓯᓂᒃ ᑑᓴᒃᑑᑦ, ᑯᕕᐊᓱᒃᓗᑎᒃᓗ ᑖᒪᒃᑯᓂᖕᒐ ᐃᑖᓕᐅᒃᓴᒃᑑᑦ;

17 ᐋᒪᑳᖕᒋᓈᒥᒃᓕ ᐃᓗᒥᓂ, ᓴᖕᒍᓴᖕᓄᑖᒃᑐᑦ; ᑳᐱᐋᖕᑳᒃᓕᖕᒐᒃᑖᒃᓕᖕᒐᒃᓗᓃᑦ ᐅᑲᐅᓯᒃ ᐱᕙᓗᒍ, ᓯᓈᐅᖕᒐᓴᖕᓕᒃᑐᑦ.

18 ᐅᒃᐲᓕ ᑳᓄᑦᑕᐅᑎᓖᑦ ᐋᑯᖕᒐᓄᑦ ᑳᖕᒐᐅᑎᒋᒪᓪᑦ ᑖᑉᑯᐊᖕᒍᕗᑦ; ᐅᑲᐅᑦᓯᓂᒃ ᑑᓴᒃᑑᑦ,

19 ᓯᑖᒃᑭᑉᓗ ᒫᑐᒫ ᐱᖕᒋᓂᒃ, ᓯᐋᖅᓕᕐᓂᑦᑉ ᐋᒃᓗᐃᑦᓱᒪᓂᑦᑉᓗ ᐆᐃᕕᖅᓇᓈᖕᓂᖕᒋᑖ ᐋᓯᖕᒋᑖᓗ ᐃᒃᓕᒍᓂᑦ ᐆᓄᒃᑑᑦ ᐅᑲᐅᓯᒃ ᐃᐱᑎᐯᑦ, ᓱᓗᕿᓂᒃᑖᑦᑎᒃᓗ ᐱᕙᖅᓯᐊᒃᓴᑖᓕᖕᒥᒃ.

20 ᐃᕙᓪᓕᕐᓇᑐᒧᓗ ᑳᖕᒐᐅᑎᒋᒪᓪᑦ ᑖᑉᑯᐊᖕᒍᕗᑦ; ᐅᑲᐅᑦᓯᓂᒃ ᑑᓴᒃᑑᑦ, ᐃᑖᓕᐅᒃᑑᓗ, ᓱᓗᕿᓂᒃᑖᑦᑎᒃᓗ ᐱᕙᖅᓯᐊᒃᓴᑖᓕᖕᓂᒃ, ᐃᑖᖕᒋᑦ ᐋᑖᑎᑦ ᑎᓐᓕᕐᓂᒃ, ᐃᑖᖕᒐᓕ ᐋᑖᑎᑦ ᐱᖕᒐᓱᐃᓂᒃ, ᐃᑖᖕᒐᓗ ᐋᑖᑎᑦ ᑎᓐᓕᒪᐅᒃᑐᓂᒃᓗ.

21 ᐅᑲᐅᑎᕝᕕᓗ, ᓂᓂᕐᐊᒃ ᐃᑭᑖᐅᓈᒃᑲᒃ ᑳᑖᐅᒃᑉ ᓴᑉᓗᓃᑦ ᐋᑖᓃᑦ ᐃᓕᓪᓗᒍ? ᐋᐅᑳᒃᓕ, ᓂᓂᕐᐊᒃᕕᖕᒍᓕ ᐃᓕᓪᑦ.

22 ᐃᓕᖅᓯᒪᓪᑲᖕᒋᑖᒃ, ᓴᑭᒃᑐᕐᒪᖕᒋᑐᒥᒃ; ᐋᖕᒋᐊᓇᒃᐅᓪᑲᖕᒋᓂᕗᒃ, ᑑᓴᐅᒪᒃᐅᓪᓪᒪᖕᒋᑐᒥᒃ.

23 ᑑᓴᓯᓂᒃ ᓯᐅᑎᓕᒃ, ᐊᒐ ᑑᓴᒃᓕ.

24 ᐅᑲᐅᑎᕝᕙᓗ, ᑑᓴᒃᑖᓯ ᓈᓕᒃᓯᑭᒃ: ᐅᒃᑑᑎᐸᓯᖅᓱᑦ ᐅᒃᑐᒃᑖᐅᓯᒪᓇᕗᓯ: ᑖᐸᐱᑲᓯᒪᕐᓗᓯᓗ ᐃᓕᐸᓯ (ᑖᒪᑐᒥᖅᑳ) ᑑᓴᒃᑐᓯ.

25 ᐱᑲᒃᑐᒃ ᑑᓂᕐᓱᐃᐅᓂᐊᒃᐳᒃ: ᐱᕐᑲᖅᑭᑐᕐᓗ, ᐊᒃᓴᒃᑖᐅᓂᐊᒃᐳᒃ ᐱᖅᓴᓂᒃ.

26 ᐅᑲᒃᐳᕐᓗ, ᑑᑎᐸ ᐊᑎᓂᐅᐃᐊ ᐃᒥᐳᒃ, ᓱᖅᓗ ᐃᓈᒃᑲᖅᓴᓱᑎᓂᒃ ᑲᖅᓴᓱᐃᓕᑦᑐᑦ ᓈᓈᒧᑦ;

27 ᓯᓂᒃᓗᓂᓗ ᐆᓈᓴᖅᓴᑦ ᒫᑭᓐᑖᖅᒥᓗ ᑲᐅᓕᕐᖅᓴᖅᑦ, ᑲᖅᓴᓱᑎᓗ ᓈᐃᓕᒃᓗᑎᒃ ᐱᓱᖅᑐᑦ, ᑖᒪᓇ ᓂᓗᑎᓐᓗᒍ ᑲᓈᒃᑲᖅᓴᓱᑎᓂᒃ ᑲᖅᓴᓱᐃᓕᑦᑐᑦ ᓈᓈᒧᑦ;

28 ᓈᓈᐆᐸ ᐃᖅᒥᓂᒃ ᐃᐊᒃᓱᒃᑫᑦ ᐱᓱᖅᑎᖅᑲᒃᐯᑦ; ᑭᖅᒍᖅᓴᓱᑎᓗ ᓱᓗᒋᓂᖅᑭᑦ, ᑭᖅᒍᖅᓴᒍᓗ ᓱᓗᒋᓂᑦ ᓂᐊᑲᐅᓗᒃᓴᐅᓯᓂᒃ ᐱᓱᖅᑭᑦ ᓯᐊᒃᓴᑖᒃᓕᒃᑐᑦ.

29 ᓱᓗᒋᓂᕐᒪᓇᓕ ᐃᓂᕐᖅᓴᑖ, ᐃᓈᐊᑖ ᑭᐸᓗᓇᐊᒃᑐᒃᓴᒃᐯᑦ ᑲᑎᖅᓯᐊᒃ ᓂᓐᓕᐅᑎᖅᒪᑦ.

30 ᐅᑲᒃᐳᕐᓗ, ᓱᓗᑦ ᑑᑎᐸ ᐊᑎᓂᐅᐃᖅᓴ ᐊᓐᓱᐅᑎᑖᖅᓴᕝᕙᓈᕗᑦ? ᐊᓐᓱᐅᓯᓗᓈᑦ ᓂᓐᓕᐊᑎᑑᑦ ᓂᓗᓈᓱᖅᕙᕐᖅᑎᑖᖅᓴᕝᕙᓈᕗᑦ?

31 ᒪᕐᑎᓇᐸ ᓴᖅᓴᓱᑎᒃᓴᑖᖅᓴᑑᑦ—ᐃᐳᒃ, ᑖᒪᓇ ᑲᖅᓴᓱᒃᑖᐅᓴᒥᓈᓈᒧᑦ, ᒥᑭᓂᒃᐸᐅᕗᒃ ᐊᓯᒥᓂᑦ ᑲᖅᓴᓱᑎᓂᑦ ᑖᒥᓂᑦ ᓈᓈᒥᑦ,

32 ᑲᖅᓴᓱᒃᑖᐅᓴᒥᓗ, ᐱᓱᖅᐳᒃ, ᐊᖅᑭᓂᒃᓴᐅᓐᓗᓂ ᐱᓱᖅᓯᐊᓂᑦ ᒪᒃᐸᑖᐸᖅᓂᑦ ᑖᒥᓂᑦ, ᐊᑭᓱᑲᓕᓐᖅᒥᓗ ᐊᖅᑭᓯᓂᒃ; ᑎᖅᒥᓱᓗ ᑭᓐᑕᐅᑦ ᐊᑖᓂᑑᑦ ᐃᓂᑲᓱᖅᓈᒃᑑᑦ ᑖᒃᑲᓕᓂᖅᓴᓂ.

33 ᕿᒥᑑᑎᒍᑦ ᐊᓐᓱᐅᓯᓗᑎᒍᑦ ᐆᓈᒃᑑᑎᒍᑦ ᐅᑲᐅᕐᓯᓂᒃ ᐅᑲᕐᕕᒋᕙᑦ, ᑑᑭᓯᓗᖅᓈᖅᓂᑭᓂᖅᓴᑦ ᒫᓕᒃᓗᒍ:

34 ᐋᓄᓐᐅᓐᔪᓐᑭᑑᑎᒍᓗ ᐅᑲᕐᕕᒋᓐᑭᓗᑦ: ᐃᓛᑑᐊᓇᒍᓂᒋᓕ; ᐃᓕᓂᐊᒃᑎᒥᓄᑦ ᑖᒪᒃᑯᐊ ᑖᒥᑖ ᑑᑭᑲᒃᑎᐯᑦ.

35 ᐆᑉᓗᒥ ᕿᑉᓱᒪᓂ ᐆᓄᒃᑐᒥ, ᐅᑲᐅᑎᕙᑦ, ᐊᑭᐊᓄᑦ ᐃᑲᒃᑖ.

36 ᐃᓄᐃᑦ ᐊᐅᓐᓛᒃᑎᓈᒥᒋᑦ, ᕿᒥᑑᐃᓈᕐᓗᓂᓗ, ᐆᒥᐊᒍᑦ ᐃᑭᑎᐸᑦ, ᐊᓱᖏᑖᓗ ᐆᒥᐊᑦ ᐃᓛᒋᒋᕙᑦ.

37 ᐆᓛᓐᓄᐅᑦᓐᓛᓕᖕᒪᓗ, ᒪᓕᑦ ᐆᒥᐊᒃ ᐃᑎᐸᓐᐊᓐᓛᓗᒍ ᐱᓛᑦ, ᑎᑎᓐᓗᒍᓗ.

38 ᐃᖕᒥᓂᒃ ᐆᒥᐊᑉ ᐊᑯᐊᓃᐳᒃ, ᓱᓂᒃᓗᓂᓗ ᐊᑭᑎᒥ, ᐸᒃᓗᒍᓗ, ᐅᑲᐅᑎᓛᑦ, ᐊᓇᐅᒃᑐᐃᓐᒃ, ᐃᓱᒫᒪᑭᖕᒋᓕᑦ ᓈᖕᒋᐊᓈᒃᑐᒥᑦᑐᒃᓗᒃᐸᑖ?

39 ᒫᑭᓐᓗᓂᓗ ᐊᓄᓇ ᐃᓂᒃᑎᖅᐸᑖ, ᐃᒪᒃᓗ ᐅᑲᐅᑎᐸᑖ ᐸᐸᖕᒋᓇᑦ, ᓂᐸᐸᓛᖕᖑᕐᓗᑎᓗ. ᐋᓄᓇᑲᓗᖕᖑᖅᐳᒃ ᑎᒫ ᐃᑲᐸᓕᐊᓕᓐᓛᓛᖕᒥᓗ.

40 ᐅᑲᐅᑎᕙᓗ, ᓱᒃ ᕿᒫᒃ ᐃᖅᓱᕕᓱ? ᑎᒫ ᑎᒫ ᓱᓕᒃᐱᕐᓂᕐᑲᖕᒋᓛᓱ?

41 ᐃᖅᓱᒃᑐᒃᓱᐅᕐᓗ, ᐅᑲᕐᓗᑎᒃᓗ ᐃᖕᒥᓄᑦ, ᑭᓈ ᐆᓈᓄᐸᓗ ᐃᒪᐅᐸᓗ ᓈᓕᖕᒪᑯ?

ᐋᒃᓗᑦ ᐃᓛᖕᒋᑦ V.

1 ᑎᓱᒃᓱᐸᓗ ᐋᑭᐊᓄᑦ ᐱᐅᒃ, ᑭᕐᓱᓃᑦ ᓄᓈᖕᒫᓄᑦ.

2 ᐆᒥᐊᒥᓗ ᓂᐆᖕᒪᑦ, ᐃᓄᐸ ᐃᓛᖕᒋᑖ ᐋᓂᖕᓂᖕᒥᒃ ᑯᐊᖕᓈᒃᑐᒥᒃ ᐃᓗᒥᒃᑐᐸ ᐸᒃᓇᐊᒃᓴᒃᐸᑖ, ᐃᓗᐃᖕᓂᑦ ᐊᓂᕙᓗᓂ,

3 ᐃᓗᐃᖅᓂ ᐃᓂᒃᑦᒥ: ᑭᓚᒃᓲᐃᓐᓈᒃᑐᒃᑲᖕᒋᓐᓚᕐᓗᓂᑦ ᑖᑉᓱᒥᖕᒐ ᑭᓚᐅᒪᒍᔭᓄᓗᓂᑦ:

4 ᐅᓄᒃᑑᓂᒃ ᑭᓚᒃᓱᒃᑖᐅᓚᐅᑦᓗᐊᑦᖕᒐᒥ ᐸᖕᓈᕝᕕᖕᓱᐅᑎᓄᑦ ᑭᓚᐅᒪᒍᔭᓄᓗ, ᑖᑉᓱᒫ ᑭᓚᐅᒪᒍᑦᓗᑦ ᑭᒃᑐᑦᒃᐯᑦ, ᐹᖕᓈᕝᕕᖕᓱᐅᑎᓗ ᐅᓗᒃᑑᑦᓗᒋᑦ ᐊᓱᓗᒃᑎᐯᑦ: ᓄᓇᐃᑎᑖᐅᓇᖕᓈᕝᕕᖕᒋᓐᓚᕐᓗᓂᑦ.

5 ᐆᓇᓗᓂᓗ ᐆᓄᐊᒥᓗ ᑲᑲᓂᑦᕝᓈᒃᐳᒃ, ᐃᓗᐃᖅᓂᑦᕝᓄᓐᓚᒥᓗ, ᑲᒍᓐᓚᕐᓗᓂᓗ, ᐆᔭᑭᓄᑦ ᐃᖅᒥᓂᒃ ᑎᒃᓗᔭᒃᐳᒃ.

6 ᒋᓱᓱᓕ ᑎᑯᒫᒥᐆᒃ ᑲᓂᖅᒋᑐᒥᑦ, ᐊᒃᐸᖅᒋᓐᓗᓂ ᐸᒃᓇᐊᒃᑦᑕᒫᒃᑎᖅᐃᒋᓇᓗᒍᓗ; ᓂᑉᓕᐊᓐᓚᕐᓗᓂᓗ, ᐅᑲᒃᐳᒃ.

7 ᓲᓂᐊᒃᑦᒋᑦ, ᒋᓱᓱ, ᒍᑎᑉ ᑯᕐᓱᖅᓂᑉ ᐃᕐᓂᖕᒐ? ᑑᒃᓱᐊᒃᐃᒋᓗᑎᑦ ᒍᑎᑉ ᓴᖕᒐᓂ ᐅᑲᐅᑦᒋᑦ, ᑲᐱᐊᓲᒃᑎᑦᓱᕐᑯᓇᒃᐅᓇᒪᓂᒃ.

8 ᐅᑲᐅᑎᓇᓕ, ᐊᓃᑦ ᐊᓂᖅᓂᐅᓯᑎᑦ ᒫᒃᑯᓯᖅᓈᒃᑐᑎᑦ; ᐃᓄᖕᒥᑦ ᐅᒪᖕᒐᑦ.

9 ᒋᓱᑉᓗ ᐊᐱᖅᓲᒃᑖ, ᑭᓈᐅᐃᑦ? ᑭᐅᓇᓗ ᓕᒋᐅᓂᒥᒃᐅᓯᒥ) ᐅᑎᑦᖅᒃᐳᖕᒐ; ᐆᓄᒫᑉᑖ.

10 ᑑᒃᓱᐊᒃᐃᒋᓇᓗ ᐊᖕᒋᓯᒥᒃ, ᐊᐅᓐᓚᒃᑎᑖᐅᓯᒪᓈᑎᒃᑦᕝᒃᑦ ᒫᑐᒫ ᐃᕐᑲᓂᑦ.

11 ᒫᑐᒫᓗ ᐃᕐᑲᓂ ᑯᑯᓱᒫᓱᒃᑐᐊᑲᒃᐳᒃ ᑲᑲᒥ ᓂᓇᓲᓂᒃ.

12 ᐊᓂᖅᓂᕐᓗᒃᑑᓗ ᐃᓗᓈᑎᒃ ᑑᒃᓱᐊᒃᐃᒋᓇᑦ, ᐅᑲᕐᓗᑎᒃᓗ, ᑯᑯᓱᒫᓱᒃᑐᐊᖅᓄᑦ ᑖᑉᑯᓄᖕᒐ ᐆᓚᒃᑯᑎᒍᑦ.

13 ᒋᓱᑉᓗ ᐱᕐᑯᕝᑦ. ᐊᓂᖅᓂᑦ ᒫᑯᓯᖅᓈᒃᑑᑦ ᑎᒫᐊᓂᐅᑦ, ᑯᑯᓱᓄᑦ ᐆᓚᓇᓗᑎᒃ, ᑯᑯᓱᒫᓱᒃᓲᓗ ᐸᖕᒐᓕᓇᓗᑎᒃᓱᐃᖅᓈᒃᑐᒥᑦ (ᐃᖅᒥᓂᒃ) ᐃᓯᒃᑲᓐᓚᒃᐅᑦ ᑎᓱᒃᑐᐊᖅᒫᑦ, (ᑖᑉᑯᐊᓕ 2,000 ᐆᓄᑑᐊᓗᓯᑎᑑᑦ), ᐃᐱᓇᓗᑎᒃᓗ ᐃᒫᓂ.

14 ᑯᑯᓯᓂᒃᑐ ᑲᒪᔫᑦ ᑭᒪᓗᑦ, ᐃᒃᑐᒫᓯᒃᑭᐊᕐᒥᐅᓄᓗ, ᐃᒃᑐᒫᓴᖅᒥᐅᓄᓗ ᑖᒪᓄ ᐅᑲᐅᑎᒋᔭᒃᑐᒃᑉᑦ. ᕿᑉᑯᐊᓗ ᐊᓂᖅᑦ ᐃᑦᓯᓇᓛᐅᒃᑖᖅᒫᑦ ᑖᒪᓄ ᑎᑯᔭᒃᑐᕐᑐᒍ.

15 ᑭᓯᓯᓗ ᑎᑭᑉᑦ, ᐊᓂᖅᓂᒃᑐᓛᐅᒃᑐᕐᑐᓗ ᐊᓄᐊᕐᓯᐊᒃᑐᒃ, ᓯᓛᑐᔪᓂᓗ ᐃᒃᓯᔪᔪᒃ ᑎᑯᔪᑦ, ᐃᖅᓯᔪᓗᑎᒃᓗ.

16 ᑖᒪᒃᑯᓂᖅᒫᓗ ᑖᐅᑐᓛᐅᒃᑐᑦ ᐅᑲᐅᑎᕝᑦ ᐊᓂᖅᓂᓗᒃᑐᓂᒃ ᐊᓂᕐᓂᓕᐅᑉ, ᑯᑯᓯᓗ ᐃᓕᐅᒃᑖᐅᓂᖅᑭᓂᒃ.

17 ᑑᒃᓯᐊᓕᒃᑉᓗ ᓄᓇᒥᓂᑦ ᐊᐅᓐᓛᕐᑯᔪᓗᒍ.

18 ᐆᒥᐊᒧᓗ ᐃᑭᖅᒪᑦ, ᐊᓂᖅᓂᕐᒃᑐᓛᐅᒃᑐᑉ ᑑᒃᓯᐊᒃᑲᑎᑭᔪᓄᓇᔪᒪᔪᓗᒍ.

19 ᑭᓯᓯᑉᓕ ᐱᕐᑯᖅᑭᓛ, ᐅᑲᐅᑎᔪᓗᒍᓗ, ᐊᖅᑭᖅᑖᕐᓇᑦ ᐃᒃᓗᖅᓄᑦ ᐃᓛᖅᓄᓗ ᐅᑲᐅᑎᔪᓗᑭᓗ ᐱᕐᓯᐊᕐᑲᐅᓂᖅᓂᒃ ᐊᑎᓂᒧᑦ, ᓇᑉᑭᑭᔭᐅᓂᖅᓂᒃᓗ ᑖᑉᓯᒧᖅᒫ.

20 ᐊᐅᓐᓛᒃᑐᕐᓗ, ᐃᒃᑐᒫᓯᒃᑐᐊᕐᓂᓗ ᑎᓐᓕᒪᐅᑑᒃᑐᓂ (ᑎᒃᑐᓕᓯᒥ) ᐅᑲᓛᓕᒃᑐᒃ ᐱᕐᓯᐊᕐᑲᐅᓂᖅᒥᓂᒃ ᐊᖅᑭᔪᒥᒃ ᑭᓯᓯᒧᑦ: ᐃᓄᐃᓗ ᐃᑐᓄᑎᒃ ᑖᑖᒥᓂᐊᓐᓛᒃᑐᑦ.

21 ᑭᓯᓯᓗ ᐆᒥᐊᑯᑦ ᐃᑲᕐᓗᓂ ᐆᑎᖅᒥᖅᒪᑦ, ᐃᓄᒫᖅᑦ ᑲᑎᒪᔪᓗᑎᒃ ᑎᑭᑉᑦ: ᑎᓯᒃᑭᑉ ᓯᓄᓐᑐᒃ.

22 ᐊᓇᐅᒃᑐᐃᓐᑲᐅᑉ ᐊᖅᑭᕈᑲᖅᑭᑖ ᐃᓛᖅᒫᑦ ᕿᑐᓯᒥᒃ ᐊᑎᓕᒃ ᑎᑭᐅᒃ, ᑎᑯᒫᒥᐅᒃᓗ, ᐃᑎᒫᖅᑭᓄᑦ ᑖᒪᒃᑎᖅᐅᒃ,

23 ᐊᖅᑭᔪᒥᒃᓗ ᑭᓄᐊᑭᔪᓗᒍ, ᐅᑲᒃᐅᒃ, ᑖᓂᐊᕐᕿᓗᒫᒃ ᑯᑲᓴᒃᐅᒃ: ᐊᒫᖅᓄᑦ ᐊᒃᑐᓇᐊᒃᑐᓛᐅᑕᒃ, ᐃᓄᓕᔭᐅᔪᓗᓂᓗ, ᐃᓄᑯᔪᓗᒍ.

24 ᑭᓯᓯᑉᓕ ᑎᒫ ᐃᑉᓇᓕᒃᑉ; ᐃᓄᒫᓯᒃᓇᓗ ᒪᓕᒃᑉᑦ, ᒪᓂᐅᒃᑎᓄᓗᒍᓗ.

25 ᐋᕐᓈᒃᓗ ᑖᒃᓚᓃᓂᐳᒃ, ᑖᒻᓈ ᐅᒃᑭᐅᓂᒃ ᑎᓐᓕᒫᐅᑑᒃᑑᑦ ᒫᒃᒍᖅᓂᒃᓗ ᐊᐅᒃᑲᑦᑯᓈᒃᑐᒃ,

26 ᑲᐱᐊᓱᒃᑎᑖᐅᓐᓗᓂᓗ ᐊᓂᐊᓯᐅᒃᑎᓄᑦ ᐆᓄᒃᑑᓄᑦ, ᐱᕐᑯᑎᓂᓗ ᑖᒥᑖ ᓄᖅᒍᓛᐅᒃᐯᑦ, (ᐊᓂᐊᓯᐅᒃᑎᓄᑦ) ᓱᑯᓯᑦᓂᓂ, ᓱᒫᓗᓗᐊᑑᐃᓈᒃᑐᒃ,

27 ᑭᓱᓯᑉ ᑖᑦᒻᓈᒃᑎᑖᖅᑭᓂᒃ ᑑᓴᓕᑦᒥ, ᐃᓄᐃᑦ ᐆᓄᒃᑑᑦ ᐊᑯᖅᒫᑎᒍᑦ ᐊᓄᑦᖅᒫ ᐊᒃᑐᓕᐊᒃᑐᒃᐸ ᑑᓄᐊᓂᑦ.

28 ᐅᑲᑦᒥ, ᐊᓄᑦᖅᑭᓐᓗᓃᑦ ᐊᒃᑐᖅᓈᖅᐸᑭᑦ, ᐱᐸᖅᓈᑦᓂᒃᑐᖅᒫ.

29 ᐊᑖᐅᑦᓯᑯᑦ ᐊᐅᖅᒫ ᑯᒃᑐᒃ ᑭᑭᒃᐳᒃ; ᑎᒥᒥᓂᓗ ᒥᓯᑭᒃᐳᒃ ᐱᐸᖅᓂᑦᒥ ᑲᐱᐊᑭᒃᐳᒥᓂᒃ.

30 ᑭᓱᓯᓗ ᐊᑖᐅᑦᓯᑯᑦ ᐃᖅᒥᓂᒃ ᒥᓯᑭᐳᒃ ᐱᑦᓴᒃᑑᓂᒃ ᐃᖅᒥᓂᒃ ᐊᓂᖅᒪᑦ, ᐃᓄᖅᓄᓗ ᑭᕕᐊᑦᓗᓂ, ᐅᑲᒃᐳᒃ, ᑭᓈᐅᑉ ᐊᓄᑦᑲ ᐊᒃᑐᒃᐯᑦ?

31 ᐃᓕᓂᐊᒃᑎᖅᑭᑖᓗ ᐅᑲᐅᑎᐊᑦ, ᑎᑯᐳᑎᑦ ᐃᓄᒫᓯᒃᓱᑦ ᓂᒻᓂᐅᑎᓐᓕᖅᒪᑎᑦ, ᐅᑲᒃᐳᑎᓗ, ᑭᓈᐅᑉ ᐊᒃᑐᒃᐸᖅᒫ?

32 ᑭᕕᐊᒃᐳᑦᓗ ᐊᒃᑐᒃᑎᒥᓄᑦ ᑭᓂᑦᓗᒍ.

33 ᐋᕐᓈᒃᓕ ᐃᖅᓯᓗᓂ ᓵᐸᒃᐳᒃ, ᐱᓂᐊᑦᕕᐅᓂᖅᒥᓂᒃ ᑲᓄᒃ ᑲᐅᐳᒫᒐᒥ; ᐸᒫᒃᑎᖅᕕᑭᐳᒃᑐᒃᐸᓗ, ᑭᒃᓕᖅᒥᒃᓗ ᐅᑲᐅᑎᐊᑦ.

34 ᑭᓱᓯᑉᓕ ᐅᑲᐅᑎᐊᑦ, ᐸᓂᒃ, ᐅᒃᐱᑦᓂᕕᑦ ᐱᓗᖅᓂᖅᑎᐸᑎᑦ; ᐆᓛᐱᖅᓴᐅᑎᑲᑦᓗᑎᑦ ᐊᐅᓐᓛᓇᑦ, ᑲᐱᐊᑭᐳᖅᓂᓗ ᐊᑭᒃᑖᐅᓕᓇᑦ.

35 ᓱᓕ ᕿᒫᒃ ᐅᑲᒃᑎᓐᓗᒍ, ᐊᓇᐅᒃᑑᐃᓗᑦ ᐱᐆᐅᑉ ᐊᖅᑭᖅᑖ ᑳᖅᑭᑖ, ᑭᐸᖅᑭᑖ ᐃᓛᖅᑭᑦ ᑎᑭᐳᑦ, ᐅᑲᑦᓗᑎᒃᓗ, ᐋᓂᑦ ᑐᑯᐳᒃ, ᓱᒃ ᐊᓇᐅᒃᑑᐃᓗᒃ ᓱᓕ ᐸᒃᕕᓴᒃᐱᐅᒃ?

36 ᑭᓯᓯᑉᓕ ᐅᑲᐅᓯᖕᑦ ᑖᒪᒃᑯᐊᑑ ᓈᑦᓯᒪᖕᑭᓈᒥᑦ, ᐊᓇᐅᒃᑑᐃᓐᓴᐃᐅᑉᓗ ᐋᖕᑭᓗᑲᖕᑭᓈᑦ, ᐅᑲᒃᐳᒃ, ᐃᖕᓯᓂᐋᖕᓈᒃ, ᐅᒃᐱᒃᑑᐃᓈᓇᓕ.

37 ᐃᑦᐅᑯᓐᖕᑭᑦᕐᓗᓂᑦ, ᐱᑦᑑᓯᑉ, ᕿᒥᓯᑉᓗ, ᒍᐊᓂᓯᑉᓗ, ᕿᒥᓯᑉᓗ ᓈᒃᑲᖕᑭᑦ ᐋᓯᖕᑭᓂᒃ.

38 ᐋᓇᐅᒃᑑᐃᓐᓴᐃᐅᑉ ᐋᖕᑭᓗᑲᖕᑭᑦ ᐃᒃᓗᖕᑭᓈᑦ ᐃᑎᖅᐳᒃ; (ᑭᓯᓯᑉ) ᐋᐅᑦᑑᓐᓂᑦᑑᒃᑦ ᑎᑯᕙᑦ, ᑭᐊᓐᑦᑑᓗ, ᓂᑉᓕᐊᓐᑦᑑᒃᑑᓗ.

39 ᐃᑎᕐᓗᓂᓗ, ᐅᑲᐅᑎᕙᑦ, ᓱᒃ ᐋᐅᑦᑑᓐᓂᑦᕐᓗᓯ, ᑭᐊᓈᓯ? ᓂᕕᐊᒃᓯᐊᒃ ᐆᓈ ᑐᑯᖕᑭᑦᒃ, ᓯᓂᒃᐳᕐᓕ. ᐃᓐᓇᓐᑦᑑᓗ.

40 ᑭᓯᓯᑉᓕ ᐃᓗᓈᑎᒃ ᐋᓂᑎᕙᑦ, ᓂᕕᐊᒃᓯᐊᑉᓗ ᐋᑖᑦᖕᒐ ᐋᓈᓈᖕᒐᓗ ᓈᑦᓯᒃᑎᖕᑭᓐᓗ ᐃᑦᑭᓐᓗᑭᑦ, ᐃᑎᖅᐳᒃ ᓂᕕᐊᒃᓯᐊᑉ ᓂᑦᕕᐊᓈᑦ.

41 ᓂᕕᐊᒃᓯᐊᕐᓗ ᐋᒐᖕᑭᑎᒍᑦ ᑎᒍᑦᑑ, ᐅᑲᐅᑎᑦᓗᒍᓗ, ᑖᓕᑦ ᑯᒥ; ᐃᑐᐳᒃ, ᓂᕕᐊᒃᓯᐊᒃ, ᐅᑲᐅᑉᑭᑦ, ᒫᑭᑎᑦ.

42 ᐋᑖᐅᕐᓯᑯᑦ ᓂᕕᐊᒃᓯᐊᒃ ᒫᑭᐳᒃ, ᐱᓱᓐᑦᒥᓗ, ᐅᑭᐅᒃᒃᐳᕐᓕ ᑎᓐᓕᒫᐅᒃᑑᑦ ᒫᒍᖕᓂᒃᓗ. ᑖᑖᒥᓂᐋᓐᑦᑑᑦ ᐋᖕᑭᓕᒥᒃ.

43 ᐃᓂᖅᑎᒃᐯᓗ ᐋᖕᑭᓕᒥᒃ ᑲᐅᓐᓕᑲᒃᓕᒃᑯᓈᒍ ᑖᒪᑐᒥᖕᒐ: ᓂᕕᐊᒃᓯᐊᕐᓗ ᓂᓇᑎᑖᐅᑯᓐᑦ.

ᐋᒃᓗᑦ ᐃᑦᖕᑭᑦ VI.

1 ᑖᒃᑦᖕᒐᓗ ᐋᐅᑦᑑᒃᐳᒃ; ᐃᓈᒍᒃᕕᖕᒥᓈᑦ ᐱᑦᓗᓂ; ᐃᓕᓂᐋᒃᑎᖕᑭᑖᓗ ᒫᓕᒃᑦᑦ.

2 ᑰᑎᑉ ᐆᑉᓗᖕᒑᓂ ᓂᒡᓕᐅᑎᖕᒪᑦ, ᐋᓇᐅᒃᑑᐃᓕᕕᖕᒥ ᐋᓇᐅᒃᑑᐃᓕᓕᒃᐳᒃ: ᐆᓄᒃᑑᓗ ᑑᓴᒃᑑᑦ ᑖᒪᑐᒥᖕᒑ (ᐋᓇᐅᒃᑑᑎᖕᒋᑦ) ᑖᑖᒥᓂᐋᓇᕙᑦ, ᐅᑲᑦᓗᑎᒃᓗ, ᓈᑭᑦ ᐅᒪ ᑖᒪᒃᑯᐋᐱᕙᑦ? ᑲᓄᒃᓗ ᓯᓛᑐᓂᖕᒥᒃ ᕿᒥᑐᒥᒃ ᑑᓂᑦᕈᕕᒋᐅᓂᒃᑲ, ᑖᑖᒪᓈᒃᑑᓂᒃᓗ ᕿᒥᑐᓂᒃ ᐋᒑᖕᒋᑎᑰᑦ ᐱᓛᓂᒃ?

3 ᐃᒃᓗᓕᐅᒃᑎᐅᖕᒋᑐᒃ, ᒥᓇᐊᑉ ᐃᑦᓂᖕᒑ, ᕿᒥᓯᑉᓗ, ᓛᑦᑕᓯᑉᓗ, ᑰᓯᓯᑉᓗ, ᑭᒧᓂᑉᓗ ᑲᑖᖕᑰᑎᒋᖕᒋᓛᑦ? ᓈᑦᑐᖕᒋᓄᓗ ᐆᐊᑉᑎᖕᓃᖕᒋᓕᑦ? ᐃᓗᓈᑎᒃᓗ ᓯᓈᐅᖕᒑᓛᑎᒋᐊᑦ.

4 ᒋᓯᓯᑉᓕ ᐅᑲᐅᑎᕙᑦ, ᓂᓛᐅᕿᓛᒃ ᑲᒪᒋᑉᐅᖕᒋᓂᒃᑑᐅᐊᒃᐳᒃ, ᓄᓈᑲᑎᒥᓄᑦ, ᐃᓛᒥᓄᓗ. ᐃᒃᓗᑲᑎᒥᓄᓗ, ᐋᓯᖕᒋᓂᑦ ᑖᒥᓂᑦ.

5 ᑖᒃᐊᓂ ᑖᑖᒪᓈᒃᑑᓕᓛᖕᓈᖕᒋᓛᒃ ᐋᑖᐅᑦᓯᒥᒃᓗᓃᑦ, ᑲᓂᒪᓛᑦ ᐃᓐᓈᖕᒋᑦ ᐋᒑᖕᒥᓄᑦ ᐋᒃᑐᒃᐅᑦ, ᐱᓛᖕᓃᖕᑎᓗᒋᓗ.

6 ᐅᒃᐱᖕᒋᓂᖕᒋᐊᓗ ᑖᑖᒥᓂᐋᓇᕙᑦ. ᐋᖕᕕᖕᑖᒃᐳᑦᓗ ᐃᒃᓗ ᒫᓯᒃᐊᑦᓄᑦ ᐋᐊᑎᒥᓃᑑᓄᑦ ᐋᓇᐅᒃᑑᐃᓕᐊᓗᓂ.

7 ᑎᐅᓕᒪᐅᑑᒃᑑᑦ ᒪᒃᑰᒃᓗ (ᐃᓕᓂᐋᒃᑎᓂ) ᑭᑦᑯᕙᑦ, ᒪᑰᐃᐊᓕᐊᓗᒋᓗ ᐋᐅᐅᓈᑦᑯᓕᒃᕙᑦ; ᐋᓛᒃᐅᑎᕙᓗ ᐋᓂᖕᓂᖕᓄᑦ ᒪᑯᓛᖕᓈᒃᑑᓄᑦ;

8 ᐱᑦᑯᓗᒋᓗ ᓱᒥᒃ ᓂᒃᓴᒃᑯᓈᒋᑦ ᐃᖕᒋᖕᑦᓗᑦᓗᑎᒃ, ᐋᑑᐅᒃᐱᐋᑐᐃᓈᖕᒥᒃ ᑭᓯᐋᓂ; ᐃᒃᐱᐋᒃᓱᓕᐅᑦᑎᒃᓗ, ᓂᐋᒃᑲᐅᑑᓕᐅᑦᑎᒃᓗ, ᑭᓈᐅᑑᓕᐅᑦᑎᒃᓗ ᑖᐸᓯᑐᑎᒥᓂ;

9 ᐃᑎᒫᑰᓯᖕᒃᓯᒪᑯᐊᓗᒋᓕ: ᐋᓄᑦᖕᓂᒃᓗ ᒪᒃᑰᖕᓂᒃ ᐋᑦᑐᒃᑯᓈᒋᑦ.

10 ᐅᑲᐅᑎᕙᓗ ᐃᒃᓗᑰᑦ ᐃᑎᑐᐸᓯ, ᑖᐸᓯᒪᓂᑦᑭᓈᕐᓯᐋᐅᓐᑭᒃᑲᑦᓯ ᑖᐸᓯᒪᖕᒑᑦ.

11 ᐃᑲᓐᓂᑦᑕᓗ ᐃᑲᓕᐅᕈᒪᓐᓂᑦᑕᓯᑉ, ᐅᑲᐅᓯᓯ ᑑᓴᕈᒫᓈᓂᓗᑦ, ᐋᓂᒍᑉᓯ ᑖᒃᑯᓐᓂᒫ, ᐃᑎᒫᑉᓯ ᓴᓂᓐᓂᑦ ᑲᑎᕿᒃᓯᓂᒃ ᓂᓗᑦᓐᓂᑑᑎᒃᓴᓐᓂᓈᑦ (ᐃᒃᑲᑐᒃᑕᐅᓯᑎᒃᓴᓐᓂᓈᓗ). ᐃᑲᓕ ᐅᑲᐅᑎᑦᑉᑉ, ᓱᑐᒥᑉᓗ ᒍᒧᕈᑉᓗ ᐃᓈᓂᑦᑕᐅᒃᑕᓐᓂᑦ ᐱᑦᑲᒃᑕᐅᓂᓂᒃᓴᐅᓯᒪᒃᐳᒃ ᐆᑉᓗᒃᓴᒥ ᐃᑦᑲᒃᑑᐃᓂᓐᓂᒥᒃ, ᐃᒃᓗᒫᓯᒃᐳᐋᑦᓂᑦ ᐆᒃᑯᓈᓐᓂᒫᑦ.

12 ᐃᓕᒃᑑᓗ, ᐋᓇᐅᒃᑑᐃᓐᓂᑑᒃᑑᑦᓗᑎᒃᓗ ᑲᑭᐋᓕᓇᐋᑲᑦᓂᓐᓂᒥᒃ.

13 ᐋᓂᓐᓂᓗᒃᑑᓂᒃᓗ ᐆᓈᒃᑑᓂᒃ ᐋᓂᑎᑦᓯᕗᑦ, ᑲᓂᒪᓯᓂᒃᓗ ᐆᓈᒃᑑᓂᒃ ᐱᓯᒃᓂᕐᑎᑦᓯᕗᑦ, ᒥᓐᒍᐋᑐᓈᑦ ᒥᓐᒍᐋᑦᓗᒥᑦ.

14 ᐋᓐᓂᕈᑲᒃᑦᑲᒃᓗ ᐃᕈᑎᓯ ᑑᓴᐅᒪᓕᑦᑕᒥ; ᒋᓯᓯᑉ ᐋᑎᓐᒫᐃᓕᓇᑐᐅᓕᓐᒪᑦ: ᐅᑲᒃᐳᑦᓗ ᒍᐋᓂᓯ ᐹᑉᑎᑎᓇᓯᒃ ᑐᑯᓐᒫᓯᓂᒃ ᒫᒋᓯᒪᕗᒃ, ᑖᒪᓈ ᐱᓐᓗᒍ ᑏᑐᑑᓂᒃ ᑖᑖᒪᓈᑑᓕᕗᒃ.

15 ᐃᑲᓐᓂᓕ ᐅᑲᒃᐳᑦ, ᐃᓐᐋᓯᐅᕗᒃ. ᐃᑲᓐᓂᓐᓕ ᓂᑲᓐᐅᑏᓯᒃᕗᒃ, ᓂᑲᐅᑏᓯᓗᓈᑦ ᐃᑲᓐᒫᑎᑑᑦ.

16 ᐃᕈᑎᓯᓕ ᑖᒪᑐᒥᓐᒫ ᑑᓴᕐᒥ, ᐅᑲᒃᐳᒃ, ᒍᐋᓂᓯᐅᕗᒃ, ᓂᐋᑯᐃᖅᑕᐅᑎᑲᐅᒃᑖᕐᑖ, ᑐᑯᓐᒫᓯᓂᑦ ᒪᕈᓯᒪᕗᒃ.

17 ᐃᕈᑎᓯᓕ ᑎᓕᒃᓯᑲᐅᒃᐳᒃ ᒍᐋᓂᓯᒥᒃ ᑎᒍᑉᐅᑎᑦᓯᓗᓂ, ᐱᑎᑦᓯᓗᓂᓗ ᐸᓐᓈᕐᖅᓯᒪᕕᓐᒧᑦ ᐃᕈᑎᐋᓯ ᓈᒃᑲᒥ ᐱᓕᐸᓯᑉ ᓈᓕᐋᓐᒫ ᐱᓐᓗᒍ, ᑖᒪᓈ ᓈᓕᐋᓇᓂᒃᒫᒥᐅᒃ.

18 ᒍᐋᓂᓯᑉ ᐃᕈᑎᓯ ᐅᑲᐅᑎᑦᑕᐅᓐᒪᒍ, ᐃᓴᓗᐋᓐᓂᑦᑕᒃ ᓈᒃᑲᕕᑦ ᓈᓕᐋᓐᒫ ᐱᒋᒫᕕᐅᒃ.

19 ᐃᕈᑎᐋᓯᑉᓗ ᒍᐋᓂᓯ ᑐᑯᓈᓯᐋᕈᒪᒫᓗᐋᑦᓗᒍ; ᐋᓐᒃᑉᓕ,

20 ᐃᕈᑎᓯᑉᓕ ᒍᐋᓂᓯ ᐃᓕᕐᒋᑉ, ᓂᓗᓐᒋᓈᒥᐅᒃ

ᐃᓱᐋᒃᑐᓐᓄᓂ ᐃᓱᒪᒋᒃᑐᒃᑭᖕᒪᑦ, ᑖᒪᓈ ᐱᓐᓄᒍ ᓴᐳᑎᓐᑑ. (ᐃᓛᓂᓄ) ᓈᓕᒃᑐᑉ, ᐅᑲᐅᓯᖕᒋᓄ ᑯᐋᒃᓴᐳᑎᒋᕙᑦ.

21 ᐆᑉᓄᑲᓕᖕᒪᓄ ᐱᑦᑐᑎᐃᖕᒥᒃ ᐃᕈᑎᓯᑉ ᐃᓅᓕᒃ. ᐃᐋᓂ, ᑖᑉᓱᒪ ᐋᖕᒋᕈᑲᑲᑦᑎᓂ, ᐆᓈᑖᒃᑐᒃᓴᓄ ᐋᖕᒋᕈᑲᖕᒋᑦ, ᒫᓕᓕᐋᒥᑐᓄ ᐋᖕᒋᕈᑲᐅᓂᒃᓴᑦ ᓂᓇᑲᑎᒋᒃᑎᖕᒪᒋᑦ;

22 ᑎᒫ ᐃᕈᑎᐋᓯᑉ ᐹᓂᐋ ᐃᑎᖅᐳᒃ ᑖᓇᓯᓄᑖᒥᓄ, ᐃᕈᑎᓯᑉᓄ ᓂᓇᑲᑎᖕᒋᑖᓄ ᑖᒪᓈ ᑯᐊᐋᒋᕙᑦ; ᑎᒫ ᐋᖕᒋᕈᑲᒃᑉ ᐃᕈᑎᓯᑉ ᓂᐊᐋᒃᓯᐋᒃ ᐊᑲᐅᑎᕙᑖ, ᐃᓱᒪᖕᓂᒃ ᑑᒃᓯᑉᐋᒃᐊᒋᖕᒫᒫ, ᐱᓕᒪᓗᖕᓂᒃ ᐱᓕᕐᓱᒪᕙᒋᑦ.

23 ᐅᑲᐅᑎᒫᓇᒃᓄᒍᓄ ᐅᑲᒃᐳᒃ, ᓱᒥᒃ ᑑᒃᓯᐋᒃᐊᒋᒍᐊᖕᒫ, ᐃᓛ ᐱᓕᕐᓱᒪᕙᒋᑦ, ᐋᖕᒋᕈᑲᐅᐊᖕᒫ ᑯᐹᖕᒫᓂᒃᓄᓃᑦ.

24 ᐋᓂᕙᓄᓂᓄ, ᐋᓈᓈᓂ ᐋᐱᖅᓱᓇᐋᒃᑐᒃᑉ, ᓱᒥᒃ ᑑᒃᓯᐋᒃᓴᐅᕗᖕᒫ ? ᑭᐅᕙ, ᒍᐋᓂᓯᑉ ᐹᑉᑎᑎᓇᓗᑉ ᓂᐋᑯᐋᓂᒃ.

25 ᐃᑎᖅᓴᓇᕗᑦᓄ ᐋᖕᒋᕈᑲᒃᕖᖕᒍᑦ, ᑭᓂᕙᓄᓂᓄ, ᐊᑲᒃᐳᒃ, ᐋᑖᐅᑦᓯᑦ ᑑᓂᒃᐅᓕᓗᒪᕗᖕᒫ (ᐃᓕᖕᓈᑦ) ᒍᐋᓂᓯᑉ ᐹᑉᑎᑎᓇᓗᑉ ᓂᐋᑯᐋᓂᒃ ᐳᒍᑖᒍᑦ ᐃᓕᒪᓗᒥᒃ.

26 ᐋᖕᒋᕈᑲᒃᕖᒃ ᑭᒃᓴᒪᓇᐋᓕᒃᐳᒃ; ᐅᑲᐅᑦᓯᓂᓕ ᐅᑲᒪᖕᓇᖕᓂᓂ ᐱᕙᓄᒍ, ᓂᓇᑲᑎᓂᓄ ᐱᕙᓄᒋᑦ, ᓱᓕᓈᓂ ᑑᒃᓯᐋᒃᑯᓗᒪᓕᖕᒋᓛᑦ.

27 ᐋᖕᒋᕈᑲᒃᐳᓄ ᓂᐋᑯᐃᖅᓯᐳ (ᐅᓈᑖᒃᑐᒃᓴᓂ) ᐋᑖᐅᑦᓯᑦ ᑎᓕᕙᑦ, ᓂᐋᑯᐋᓄ ᐃᓗᐅᑯᕙᑦ: ᑖᑉᓱᒪ ᐸᖕᓈᕐᖅᓯᒪᖕᒫᑦ ᓂᐋᑯᐃᓇᐋᒃᑐᒃᑉ.

28 ᓂᐋᑯᐋᓄ ᐳᒍᑖᒍᑦ ᐃᓕᒪᓗᒃ ᑎᑭᐅᑉ, ᑑᓂᓄᒍᓄ ᓂᐊᐋᒃᓯᐋᒍᑦ; ᓂᐊᐋᒃᓯᐋᑉᓕ ᐋᓈᓈᒥᓈᑦ ᑑᓂᕙᑦ.

29 ᑖᒪᓈᓗ ᐃᓕᓂᐊᒃᑎᖏᑦ ᑑᓴᑦᒥᑦᓱᒃ, ᑎᑭᓕᒃᑐᑦ, ᑎᒥᖕᒐᓗ ᐃᓗᕕᖕᒧᑦ ᐃᓕᓴᒃᑐᒃᐸᑦ.

30 ᐋᐳᑦᑎᓕᓗ ᑭᓯᓯᒧᑦ ᑲᑎᓕᒃᑐᑦ; ᐅᑲᐅᑎᓚᓗᒍᓗ (ᑖᒪᒃᑯᓂᖕᒐ) ᑖᒥᓂᒃ, ᐱᓂᐊᖕᓂᕐᒥᓂᒃᓗ, ᐊᓇᐅᒃᑑᐃᓂᖕᒥᓂᒃᓗ.

31 ᐅᑲᐅᑎᕙᓗ, ᑭᓯᐸᓯ ᐃᓄᑲᖕᒋᑐᒧᑦ ᐃᓕᓇᕐᓯ, ᒥᖕᒍᐃᕐᓗᓯᓗ. ᑎᑭᑑᑦ ᐅᑎᖅᑑᓗ ᐆᓄᖕᒥᑖ, ᓂᓇᓴᖕᓈᖕᒋᑦᓈᓗᓃᑦ ᐊᒃᕕᐊᒃᑖᐅᒐᒥᒃ.

32 ᐆᒥᐊᑯᑦ ᐊᐅᓄᓛᒃᑐᑦ ᐃᓄᑲᖕᒋᑐᒧᑦ.

33 ᐃᓄᐃᓗ ᑎᑯᕙᑦ ᐊᓕᕝᒃᑑᑦ, ᐆᓄᒃᑑᓗ ᐃᓕᑖᓇᕝᑦ, ᐊᒃᐸᖕᒋᑦᓗᑎᒃᓗ ᓄᓇᑯᑦ ᒫᓕᒃᐸᑦ ᐃᓛᒋᒃᓗᑎᒃ ᐃᒃᓗᒐᓯᒃᓗᐊᑦᓂᑦ ᑖᒥᓂᑦ, ᐃᖕᒋᐊᑦᓗᒍᓗ ᑎᑭᐸᑦ.

34 ᒋᓯᓯᓗ ᓂᐅᕗᒃ ᐃᓄᒐᓯᒃᓈᓗ ᑎᑯᒐᒥᒋᑦ, ᐃᓛᐸᓯᒋᓛᒃᐯᑦ, ᐅᒪᕝᑎᑑᑦ (ᓄᕝᐃᑑᑎᑑᑦ) ᑲᒪᒋᓗᒃᑲᖕᒋᑑᑎᑑᑦ ᐃᖕᒥᑖ: ᐆᓄᒃᑑᓂᒃᓗ ᐊᓇᐅᒃᑐᓕᒃᐯᑦ.

35 ᐆᓗᒃᓕᓕᖕᒪᓗ, ᐃᓕᓂᐊᒃᑎᖏᑖ ᑎᑭᐸᑦ, ᐅᑲᐅᑎᓚᓗᒍᓗ, ᑖᒪᓂ ᓱᓈᑖᑲᖕᒋᒪᑦ, ᐆᓚᓕᓕᖕᒪᓗ;

36 ᐋᐅᓄᓛᒃᓕᑦ, ᒫᑐᒫ ᐃᖃᑦ ᐃᒃᓗᒐᓴᖕᒋᓄᑦ ᓂᐆᕕᖃᕕᖕᒋᓄᓗ ᓂᐊᑲᐅᓗᒃᓯᓂᐊᓇᐊᒃᑐᒃᑯᓚᓗᒋᑦ, ᓂᕐᑭᒃᓴᑲᖕᒋᓈᒥᒃ.

37 ᒋᓯᓯᐸᓕ ᑭᐅᕙᑦ ᐅᑲᐅᑎᓚᓗᒋᓗ, ᐃᓕᐸᓯ ᓂᕐᑭᒃᓴᖕᒋᓂᒃ ᑑᓂᕐᒋᕕᒋᓯᒋᒃ. ᐅᑲᐅᑎᓛᓗ ᓂᐊᑲᐅᓗᒃᓯᓂᐊᓇᐊᒃᑐᒃᑐᒃᓴᐅᕕᑦ ᑭᓈᐅᒋᓂᒃ 200 (ᐆᓄᒃᑑᑎᑑᑦ) ᐊᑭᖕᒋᓄᑦ, ᐆᒃᑯᐊ ᓂᕐᑭᒃᓴᖕᒋᓂᒃ?

38 ᐅᑲᐅᑎᕙᓕ, ᑲᐸᓯᓂᒃ ᓂᐊᑲᐅᓗᒃᑲᒃᑭᓱ? ᐆᓕᖕᒐᕐᑭᓗᒃᑐᓇᕐᓯ. ᐆᓕᖕᒐᑦᑖᒥᒋᓗ, ᐅᑲᒃᑑᑦ, ᑎᓐᓕᒪᓂᒃ, ᐃᑲᓗᖕᓂᒃᓗ ᒫᑐᖕᓂᒃ.

39 ᐃᒃᑎᖅᑯᑎᒃᐯᓗ ᓂᓇᒃᑎᒋᒃᑑᑎᑑᑦ ᐃᕕᒃᓱᒃᑭᓄᑦ ᑲᓄᓕᖕᒋᑑᓄᑦ.

40 ᑑᓄᓕᓈᒃᑎᓐᓗᑎᒃ ᑎᒫ ᐃᒃᑎᖅᑑᑦ ᐃᖕᒥᒍᓕᓚᓗᑎᒃ, ᐊᓚᑎᑦ ᑎᓐᓕᒥᓗ, ᐊᓚᑎᑦ ᑎᓐᓕᒥᓗ, ᐊᓚᑎᑦ ᒫᒃᒍᐃᑦ ᑎᓐᓕᒪᐅᑑᒃᑑᓗ, ᐊᓚᑎᑦ ᒫᒃᒍᐃᑦ ᑎᓐᓕᒪᐅᑑᒃᑑᓗ.

41 ᐆᑯᐊ ᓂᐊᑲᐅᓕᑦ ᑎᓐᓕᒪᑦ ᐃᑲᓗᒃᓗ ᒫᒍᒃ ᑎᒍᕝᕕᑦ, ᑭᓛᖕᒍᓗ ᐊᖅᓗᑑᒃ, ᑯᒃᓕᓚᓗᓂᓗ, ᐊᓚᒍᒃᐯᑦ; ᑑᓂᓚᓗᒋᓗ ᐃᓕᓂᐊᒃᑎᒥᓄᑦ ᒫᓂᐅᕐᑯᓚᓗᒋᑦ ᑖᐸᑯᓄᖕᒫ; ᐃᑲᓗᒃᓗ ᒫᒍᒃ ᐊᕕᒃᐸᒃ ᐃᓗᓂᓄᑦ.

42 ᐃᓗᓈᑎᒃ ᑎᒫ ᓂᓇᑑᑦ, ᑲᐊᖕᓂᕐᓗᑎᒃᓗ.

43 ᐊᒥᐊᑯᖕᒋᓐᓗ ᑲᑎᓕᒃᐯᑦ, ᐊᒫᒃᒫᐅᑦ ᑎᓐᓕᒪᐅᑑᒃᑑᑦ ᒫᒍᒃᓗ ᑎᑎᓐᓗᒋᑦ, ᐃᑲᓗᒃᓗ ᐃᓛᖕᒋᓂᒃ.

44 ᓂᓇᓛᐅᒃᑑᓗ ᐊᖕᒍᑏᓐ 5,000-ᐃᐅᑑᑦ (ᑭᑎᒃᓴᐅᖕᒋᐅᑭᒃᑑᑦ)

45 ᐃᓕᓂᐊᒃᑎᓂᓗ ᐃᕐᓇᓂᓴᓕᕐᓗᒋᑦ ᑑᒥᐊᒍᑦ ᐃᑭᐅᒃᑲᑯᓕᒃᐯᑦ, ᓯᑐᓕᓇᐊᒫᒐᒥᒋᑦ ᐱᑦᓴᑦᒍᑦ, ᐃᓄᐃᑦ ᐊᐅᓛᒃᑎᖅᑲᕐᓇᒋᑦ.

46 ᐃᓄᐃᓗ ᐊᐅᓛᒃᑎᓇᒥᒋᑦ, ᑲᑲᒍᑦ ᒥᐊᒃᐳᒃ ᑑᒃᓯᐊᓇᐊᒃᑑᕐᓗᓂ.

47 ᑑᓄᓕᖕᒪᓗ, ᑑᒥᐊᒃᑑᒃᑑᑦ ᑎᓯᒃᑑᑦ ᑭᒃᑲᓂᑑᑦ, ᑭᓯᓗ ᑭᓯᒥ ᓄᓇᒥᑑᒃ.

48 ᑎᑯᑐᕐᓗ ᐃᑑᓂᖕᒥᒃ ᓴᐱᑲᓴᓕᖕᒥᑦ, ᐊᓄᓇ ᐊᒍᖕᒫᕐᐊᒃ, ᐱᒫᒃᕕᖕᒋᑦᓕ ᓯᑦᒪᖕᒫᓂ ᑑᓄᐊᒥ ᑎᑭᓕᒃᐯᑦ, ᐃᒪᑑᑦ ᑲᖕᒫᒍᑦ ᐱᓯᒃᓗᓂ;

49 ᑲᖕᒋᕐᓂᐊᒃᑯᕐᓄᓗᒋᓗ: ᐃᒪᒃᓗ ᐱᓱᕕᒋᖕᒪᒍ ᑎᑯᒫᒥᕐᐊᒃ, ᐊᓂᖕᓂᐅᓈᓱᒋᑦ, ᓂᕐᓕᐊᓐᓛᕐᓗᑎᒃᓗ:

50 ᐃ
ᑎᒋᓕᒃᐯᕐ,
ᐃᖕᓱᓈᓱ.
51 ᑑᒥ
ᓛᕐᓗᑎᒃᓗ
52 ᓂ
ᐅᒫᑎᖕᒋᓐ
53 ᐃᑲ
ᓕᓐᓗᑎᒃᓗ.
54 ᑑᒥ
55 ᐊᒃ
ᑲᓂᒪᓇᓗ
ᐅᒪᑑᒥᓄᑦ.
56 ᓂᑑ
ᓗᓄᑦ ᐃᑎᑭ
ᑑᒃᓱᐊᒃᕕᒋᓇ
(ᐸᓱᒥᖕᒫ ᐊᒃ
1 ᑑᓇᓱ
ᐱᓇᑦ, ᑎᑭᐸ
2 ᐃᓕᓂᐊ
ᐃᕐᒥᒃᑲᕐᓇᒋᑦ

50 ᐃᓗᓈᑎᒃ ᑎᑯᒫᒥᑦᓱᒃ ᑲᑭᓛᒃᑐᑦ. ᑑᐊᕕᓕ ᐅᑲᕐᑲᑎᒥᓕᒃᐯᑦ, ᐅᑲᐅᑎᓚᓗᒋᓗ, ᒫᓂᒍᓕᕆᕐᓯ: ᐆᑐᖕᒐᐅᑐᖕᒐ; ᐃᖅᓯᓈᓯ.

51 ᐆᒥᐊᒍᑦ ᐃᑭᑐᒃ ᑖᑉᑯᓈᖕᒐ; ᑲᓱᒥᑐᒃ ᑎᒐ: ᑲᑭᓛᕐᓗᑎᒃᓗ ᑖᑖᒥᓂᐊᓐᓛᒃᑐᑦ ᐋᖅᓯᓯᒥᒃ;

52 ᓂᐊᑲᐅᓕᑦ ᐱᑦᓱᑎᒋᓗᒋᑦ ᓯᓛᑑᓯᓂᒃᓴᐅᓛᐅᖅᒋᓕᑦ, ᐅᒫᑎᖅᑭᓐ ᒪᖅᑰᓐᓛᖅᒥᑖ.

53 ᐃᑲᓛᐅᕐᑦᒥᒃᓗ, ᑭᓂᓯᕆᒥᐅᑉ ᓈᓈᖕᒐᓈᑦ ᐱᑑᑦ, ᓈᓈᓕᓐᓗᑎᒃᓗ.

54 ᐆᒥᐊᒥᓗ ᓂᐅᖅᒥᑖ, ᐃᓈᐃᑦ ᐃᓕᑖᕆᔭᕆᖅᐸᑦ,

55 ᐋᒃᐸᖅᒋᓕᕐᓗᑎᒃᓗ ᓈᓈᑦ ᒫᑐᒫ ᐃᕐᑲᓂᑐᓈᑦ ᑖᒥᓈᑦ, ᑲᓂᒫᓱᓗ ᐋᐅᒥᑎᒥᓂ ᓂᓛᓱᑦ ᐋᓕᒃᐯᑦ, ᓈᓱᒫᓈᑦ ᑑᓴᐅᒫᔭᒥᓈᑦ.

56 ᓂᐆᕕᖅᕕᖅᓈᑦ, ᐃᒃᓗᒫᓯᒃᑭᐋᕐᓈᓗᓂᑦ, ᐃᒃᓗᒫᓴᖅᓈᓗᓂᑦ ᐃᑎᕐᖅᒫᑦ, ᑲᓂᒫᓗᐊᓂ ᐃᓕᐯᑦ ᐃᒃᓗᐃᑦ ᐋᑯᖅᒫᓈᑦ, ᑑᓯᐋᕕᕕᒋᓛᓗᒍᓗ ᐋᓈᕐᖅᒫᑖ ᓯᓈ ᐋᒃᑐᒃᑖᐅᑯᓛᓗᒍ: ᕿᐸᑯᓈᖅᒫ ᑖᐸᓯᒥᖅᒫ ᐋᒃᑑᐃᓱᑦ ᐃᓗᓈᑎᒃ ᐱᓱᖅᓇᖅᑐᑦ.

ᐋᒃᓗᑦ ᐃᓛᖅᒋᑦ VII.

1 ᑮᓇᓯᓗ, ᐋᒃᓛᖅᓂᒃ ᐃᓕᓯᒫᓱᑦ ᐃᓛᖅᒋᑦ, ᒋᑑᓴᓕᒥᑦ ᐱᓱᑦ, ᑎᑭᐸᑦ,

2 ᐃᓕᓂᐊᒃᑎᖅᒋᑖᓗ ᐃᓛᖅᒋᑦ ᑎᑯᒫᒥᒋᑦ, ᓂᐊᑲᐅᑑᒃᑐᒃᑑᑦ ᐃᕐᒥᒃᑲᕐᓈᒋᑦ ᐋᒫᓂ, ᐃᓴᓗᐊᓇᖅᒋᓗᑦ.

3 ᓴᓇᓯᓗ, ᓱᑎᓗ ᐃᓗᓈᑎᒃ, ᓂᓇᖅᑭᒥᑦ, ᐊᑦᓴᓂ ᐃᕐᒥᒃ. ᑲᕐᓈᓱᐊᑦᓯᐊᒃᑲᕐᓈᑭᑦ, ᐊᖅᑭᖅᑮᑲᒥᒃ ᐃᓛᓯᖅᑭᑦ ᐊᑐᒃᓗᑭᑦ:

4 ᓂᐅᕕᖅᕕᖅᒥᓗ ᑎᑭᑦᑦᖅᓵᒥᒃ, ᓂᓇᖅᑭᓕᑦ, ᐆᑉᐸᒃᑲᑦᑦᑎᒃ: ᐊᓯᖅᑭᓄᓗ ᐆᓄᒃᑑᑦ ᑏᒥᑑᑦ ᐃᓗᓯᓇᕙᑦ, ᑎᑑᑎᓗ, ᐃᒥᖅᑦ. ᐅᑎᓗ, ᐳᒍᑦᓗ (ᑲᑯᓄᓗᓕᖅᓂᒃ), ᐆᑉᐸᒃᑉᒃᓗᑭᑦ.

5 ᓴᓇᓯᓗ ᐊᒃᓛᖅᓂᒃᓗ ᐃᓕᓯᒫᓱᑉ ᐊᐱᖅᓱᒃᑦ, ᓱᒃ ᐃᓕᓂᐊᑎᕕᑦ ᒫᓕᖅᑭᓗᑦ ᐊᖅᑭᖅᑮᑲᑉᑦ ᐃᓗᓯᖅᑭᑦ? ᓱᒃ ᐃᕐᒥᒃ. ᓯᒪᖅᑭᑑᓂᒃ ᐊᑏᑲᕐᓗᑎᒃ ᓂᐊᑲᐅᓗᒃᑐᒃᑲᑦ?

6 ᑭᐅᕙᓕ ᐅᑲᐅᑎᓛᓗᑭᑦ, ᐃᓕᑉᓯ ᑖᑯᒧᒃᑐᓯ ᐃᓱᑉᐊᓯᑉ ᐅᑲᐅᑎᑭᑦᓯᐊᑦᓗᐊᒃᑉᓯ, ᓱᖅᓗ ᐊᒃᓛᒃᓯᒪᖅᒪᑦ, ᐃᓄᐃᑦ ᐆᒃᑯᐊᑲᖅᑲᓱᓄᒥᓄᑦ ᓂᒃᑐᒃᑉᖅᑲᑦ, ᐅᒪᑎᖅᑭᑦᓕ ᐅᖅᑲᓯᒃᑉᖅᑲᑦ.

7 ᓱᓕᓄᑎᒃᓕ ᑭᐸᑲᒃᑐᒃᑉᖅᑲᑦ, ᐃᓄᐃᑦ ᐊᓇᐅᒃᑐᓯᑐᐃᓄᖅᑭᑦ ᐊᓇᐅᒃᑐᐃᑎᑭᑦᑎᒥᑦ.

8 ᑰᑎᑉ ᐱᕐᑯᓴᖅᑭᑦ ᑭᒪᒃᑉᓯ, ᐃᓄᐃᑦ ᐃᓗᓯᑐᒃᑲᖅᑭᑦ ᒫᓕᒃᓗᑭᑦ ᐱᕙᓯ, ᑎᑑᑎᓗ ᐃᒥᖅᑦᑕᑎᓗ ᐃᕐᒥᒃᓗᑭᑦ: ᐆᓄᒃᑑᓗ ᑏᒥᑑᑦ ᐊᑐᒃᑉᓯ.

9 ᐅᑲᐅᑎᕙᓗ ᑰᑎᑉ ᐱᕐᑯᓴᖅᑭᑦ ᐊᑐᓯᖅᓱᑦᓯᐊᒃᑎᑉᓯ, ᐃᓗᓯᑐᒃᑲᓗᓯ ᒫᓕᓯᒫᕙᓗᑭᑦ.

10 ᒧᓯᓯ ᐅᑲᖅᒪᑦ, ᐊᑖᑦᑦᖅᓂᒃᓗ ᐊᓈᓈᖅᓂᒃᓗ ᓈᓕᒃᑐᒃᑉᖅᑐᑎᑦ; ᐊᑖᑦᒥᓄᓗ ᐊᓈᓈᒥᓄᓗ ᐅᑲᕐᓕᕐᓗᒃᑐᒃ, ᑐᑯᑦᖅᑐᒃ:

11 ᐊᓇᐅᒃᑐᐃᓕᐅᓯᓕ, ᐊᑖᑦᒥᓄᑦ ᐊᓈᓈᒥᓄᓗ ᐅᑲᒃᑐᑯᑦᑦᓇ, ᐃᒥᐅᒃ, ᓈᒪᖅᓂᒃᑐᐅᒃ (ᐱᕐᑯᑎᑲ) ᐃᓕᓴᐅᑯᕙᓗᑭᑦ ᑰᑎᑉ ᑑᓂᖅᑰᓯᖅᑲᖅᑭᒃᑐᓄᑦ ᐃᑲᓯᒃᑦᐅᓈᑎᒃ ᐆᐅᒪᓄᑦ;

12 ᑭᖅᑰᖅᑰᑦ ᐊᑖᑦᒥᓄᑦ ᐊᓈᓈᒥᓄᓗ ᐊᓯᖅᑭᑑᓕᑏᓕᑎᑉᓯ

13 ᕿᒫᒃ ᒍᑎᑉ ᐅᑲᐅᓯᖕᒋᑦ ᐋᑦᑲᐊᓐᖕᓘᖅᑎᑉᓯ ᐃᓗᓯᐊᓗᓯ ᐱᓚᓗᒋᑦ: ᕿᑐᓕᐅᑦᓱᓈᒃᑐᓯᓗ ᐆᓄᒃᑐᓂᒃ.

14 ᐃᓄᒋᐊᒃᑐᒃᐸᑦ ᐋᒫ ᐃᖕᒥᓄᑦ ᑮᕐᑯᕙᑦ, ᐅᑲᐅᑎᓚᓗᒋᑦ, ᐃᓗᓄᓯ ᓄᓕᒃᓯᖕᒐ, ᐅᒪᒥᒋᓯᐅᒃᓗ:

15 ᓱᓄᓗᓃᑦ ᐃᓄᑉ ᓯᓚᑦᑕᓂᑦ, ᐃᓗᐊᓄᑦ ᐱᓐᑦ ᓱᓐᒃᑎᖕᒋᓚᑦ: ᑦᑉᓯᒍᖕᒐᓗ ᐊᓂᓐᑦ ᑦᒪᒃᑯᐊ ᐃᓄᒃ ᓱᓐᒃᑎᑉᑦ.

16 ᑑᓴᓐᖕᓂᒃ ᓯᐊᑎᓕᒃ, ᐊᑐ ᑑᓴᒃᓕ.

17 ᐃᓄᐃᓕ ᑭᒪᒃᓗᒋᑦ ᐃᒃᓗᒍᑦ ᐱᖕᒪᑦ, ᐃᓕᓂᐊᒃᑎᖕᒋᑦ ᐊᐱᖅᓱᒃᐸᑦ ᒫᑐᒥᖕᒐ ᐊᓐᓂᐅᓐᓯᒥᒃ.

18 ᐅᑲᐅᑎᕐᐅᓗ, ᐃᓕᑉᓯᑦᑕᐅᒃ ᓯᓚᑑᓂᑦᑲᖕᒋᓚᑦ ? ᓂᓗᐊᓯ ᓯᓚᑦᑕᓂᑦ ᐃᓄᖕᒍᑦ ᐱᓐᑦ, ᓱᓐᒃᑎᖕᒋᒪᑦᓐᒃ;

19 ᐅᒪᑦᑕᓄᑦ ᐱᖕᒋᓇᒪᒃ, ᓈᑦᑐᖕᓄᓗ ᐱᐅᑦ, ᐃᓗᓯᓇᑦᑕᑦᑕᑑᓗ ᐊᓂᑎᑦᑕᐅᓕᓇᓄᑦ (ᓂᑦᑭᑎᑑᑦ ᐃᓗᓂᑎᑑᑦ) ?

20 ᐅᑲᒃᐳᑦᓗ, ᐃᓄᖕᒥᑦ ᐋᓂᓐᑦ, ᐃᓄᒃ ᓱᓐᒃᑎᑉᑦ.

21 ᑲᒪᖕᒐᑦ, ᐃᓄᐃᑦ ᐅᒪᑎᖕᒋᓂᑦ, ᐃᑦᑲᒃᓴᐅᑎᐊᓗᐃᑦ ᐱᐅᑦ, ᓄᓕᐊᓐᖕᓂᖕᒥᒃ ᐊᓯᓱᒃᑭᓂᒃᓗ, ᐊᓯᓂᐊᑦᓂᒃᓗ ᐃᓄᐊᑦᓂᒃᓗ.

22 ᑎᒃᓕᖕᓂᒃᓗ, ᐱᓐᒪᑑᓄᓐᖕᓂᒃᓗ, ᓂᓐᖕᑭᓂᒃᓗ, ᐱᖕᒋᓯᑦᓂᒃᓗ, ᐃᒃᓕᒍᓂᒃᓗ, ᐱᐅᖕᒋᑐᒥᒃ ᐃᓗᒃᑲᖕᓂᒃᓗ, ᒍᑎᒥᒃ ᒥᐅᑎᒃᓴᒃᑦᓂᒃᓗ, ᐱᐅᓐᓇᓂᒃᓗ, ᓯᓐᓂᒃᓗ:

23 ᑖᒪᒃᑯᐊ ᐃᓗᓄᑎᒃ ᐱᐅᖕᒋᑑᑦ ᐃᓗᐊᓂᑦ ᐱᐅᑦ, ᐃᓄᒃᓗ ᓱᓐᒃᑎᑉᑦ.

24 ᓂᑯᐊᓐᓗᓂᓗ, ᑎᓗ ᑲᒃᐸᖕᓗᑦ ᐋᐅᓐᓄᒃᑑᑦ ᕿᓐᓯᑉᓗ ᑑᓂᑉᓗ ᐃᑦᑲᖕᓄᑦ ᐱᐅᒃ. ᐃᒃᓗᒍᓗ ᐃᑎᑦᓗᓂ ᐃᓄᐃᑦ ᐋᖕᒋᒍᑎᓐᒪᓗᓗᐊᒃᐯᑦ: ᐃᓕᖅᓯᒪᓐᖕᓄᖕᒋᓄᑦᓕ.

25 ᐋᕐᓂᑦ ᐃᓵᖅᑭᑦ ᑉᓂᑲᒃᑐᑉ ᒫᑯᔫᖅᓈᒃᑐᒥᒃ ᐊᓂᖅᓂᖅᒥᒃ, ᑑᓴᐅᒪᒫᒥᐅᒃ, ᑎᑭᓄᒍᓄ ᐃᑎᒫᖅᑭᓐᑦ ᑉᒪᒃᑎᖅᑕᑭᑉᐹ.

26 ᐋᕐᓈᒃ ᑖᒪᓈ ᑎᒫ ᒃᓇᑭᑦ, ᐋᕐᓈᖅᑭᑦ ᐃᓵᖅᒫᑦ ᑭᑐᐱᓂᓯᒥᐅᒃ. ᑑᒃᓯᐊᒃᑕᑭᑉᐹᓄ ᐊᓂᖅᓂᓗᒃᑐᒃ ᐊᓂᑎᑖᐅᑯᔪᓄᒍ ᑉᓂᖅᒥᓂᑦ.

27 ᑭᓯᓯᑉᓕ ᐅᑲᐅᑎᔪᑦ, ᑭᑐᖅᒫᐅᔫᑦ ᒃᔫᖅᓇᖅᒃᕐᓕᑦ: ᐃᕐᓗᐊᖅᑭᓛᒃ ᑭᑐᖅᒫᐅᔫᑦ ᓂᐊᑲᐅᔭᖅᑭᓂᒃ ᐊᒃᓴᓄᑭᑦ ᑭᖅᒥᓄᓄ ᐃᑭᓐᓄᑭᑦ.

28 ᑭᐅᔪᓄᓂᓄ ᐅᑲᐅᑎᔪᑦ, ᐃᓛ, ᐋᑎᓂᒃ: ᕿᒥᒫᓄᓄ ᐊᒃᐳᒃ, ᑭᖅᒥᐊᐊᕐᕌᓗᐃᓕ ᓂᓇᕕᐅᑉ ᐊᑖᓃᑦᑐᑦ ᓂᓇᔪᑦ ᑭᑐᖅᒫᐅᔫᑦ ᒃᖅᒫᓂᕐᓗᑯᖅᑭᓂᒃ.

29 ᐅᒃᐅᑎᔪᓄᓄ, ᐅᒃᐅᕐᓯᑎᑦ ᑖᒪᒃᑯᐊ ᐱᔪᓄᑭᑦ ᐊᐅᓐᓛᓇᑦ; ᐊᓂᖅᓂᓗᒃᑐᒃ ᑉᓂᖅᓂᑦ ᐊᓂᓯᒫᐳᒃ.

30 ᐃᒃᓄᒥᓄᓄ ᐱᒫᒥ, ᐊᓂᖅᓂᓗᒃᑐᒃ ᐊᓂᓯᒫᔪᒃ ᑭᖅᑭᕐᑉᐸ, ᑉᓂᓂᓄ ᐊᐅᒥᕐᑎᒥᓂ ᓂᓛᔪᒃ ᕿᐱᑉᐸ.

31 ᕿᓯᓯᑉᓄ ᑭᑐᓂᑉᓄ ᐃᕐᒃᖅᓂᑦ ᐊᐅᓐᓛᖅᒥᒫᒥ, ᒫᓕᓕᐊᑉ ᑎᓯᒃᐊᖅᑭᑦ ᓯᓂᐊᓄᑦ ᐱᐳᒃ, ᐃᒃᓄᒫᓯᒃᓇᑦ ᑎᓕᒪᐅᑐᒃᑐᑦ ᐃᕐᒃᓄᑦ.

32 ᐋᕐᓯᐅᓄ ᑑᓴᔫᐃᑐᒥᒃ ᐅᒃᑐᖅᓈᒃᓯᐊᖅᑭᑐᒥᒃ ᑖᑉᓯᒍᖅᒫ, ᑭᓄᕐᑭᑦᑕᓄᓄ ᐊᒫᖅᒥᓄᑦ ᐊᒃᑐᐃᕐᑯᔪᓄᒍ ᑖᑉᓯᒥᖅᒫ.

33 ᐃᓄᐃᓄ ᐊᑯᖅᒫᓂᑦ ᐃᖅᒥᓄᑦ ᐱᑎᑉᐸ, ᐊᒫᓂᓄ ᓯᐅᑎᒋᖅᓄᑦ ᐃᓕᐯᑦ, ᑎᑉᐸᓐᓛᒥᓄ, ᐅᒃᖅᒫᓄ ᐊᒃᑐᒃᑉᐸ;

34 ᑭᓛᖅᒍᓄ ᐋᖅᓗᐳᒃ, ᐊᓂᖅᓴᐅᒥᓛᖅᒥᓄ, ᐅᒃᐅᑎᔪᑦ, ᐃᑉᑖ, ᐃᒥᐳᒃ, ᐋᖅᒪᓕᓇᑦ.

35 ᓯᐅᑎᒋᒃᑐ ᐋᑖᐅᑦᓯᑯᑦ ᐋᖕᒪᒃᑐᒃ, ᐅᑲᖕᒐᑖᑐ ᑭᑖᑐᑎᖕᒐ ᐊᖅᐳᒃ, ᐅᑲᑦᓯᐋᓕᑖᖕᒥᑐ.

36 ᐃᓂᖅᑎᖅᐯᑐ ᑖᒪᓈ ᐅᑲᐅᑖᐅᑯᓈᒍ ᐃᓄᖕᓄᑦ: ᑎᒐ ᐃᓂᖅᑎᑦᑐᐋᖕᒪᒋᑦ ᐋᖕᒋᓐᓯᒥᒃ, ᐋᖕᒋᓂᒃᓵᒥᒃᑐ ᐋᒃᐸᒃᑎᒋᕙᑦ.

37 ᑖᑖᒥᓂᐋᑦᑐᑎᒃᑐ, ᐅᑲᒃᑐᑦ, ᐃᑐᓈᑎᒃ ᐃᓵᑐᐋᒃᑎᐯᑦ: ᑐᓵᖕᒋᑐᑦ ᓱᓕ ᑐᓵᒃᑎᑐᒋᑦ, ᐅᑲᑐᖕᓈᖕᒋᑐᑐ ᐅᑲᒃᑎᐯᑦ.

ᐋᒃᑐᑦ ᐃᓐᖕᒋᑦ VIII.

1 ᐆᐸᑐᓂ ᑖᒪᒃᑯᓈᓂ, ᐃᓄᐃᑦ ᓂᕿᒃᓵᒃᖕᒋᑐᑦ ᐆᓄᒃᑐᑦ (ᑲᓐᓂᖕᒥᑖ), ᒋᓯᓯᑉ ᐃᓕᓂᐋᒃᑎᓂ ᐃᖕᒥᓄᑦ ᑰᑦᑯᕙᑦ, ᐅᑲᐅᑎᓐᓄᑦ,

2 ᐃᓄᐃᑦ ᐆᒃᑯᐋ ᐃᓐᐸᓯᒋᓐᓐᒃᐸᒃ, ᓂᕿᒃᓵᒃᑖᑎᒃ, ᐆᐸᑐᓂᒃ ᐱᖕᒐᓯᓂᒃ ᐆᐊᓐᓂᖕᒥᑖ:

3 ᓂᓇᑎᓈᒋᑦ ᐋᐅᓐᓐᒃᑎᒍᐸᒋᑦ, ᐱᖅᓕᓐᓐᑖᑐᖕᒥᑖ ᐋᖕᒋᖅᑖᑐᑎᒃ ᐋᐸᑯᒥ, ᐃᓐᖕᒋᓐᑐ ᑲᓂᖕᒋᑐᒥᑦ ᐱᖕᒥᑖ.

4 ᐃᓕᓂᐋᒃᑎᖕᒋᑖ ᑭᐅᓐᑦ, ᓈᑮᑦ ᓂᐋᑲᐅᑐᒃᓯᓂᐋᒃᐱᑖ ᑖᒪᓂ ᐃᓄᑲᖕᒋᑐᒥ ᐆᒃᑯᐋ ᑲᓯᖕᓂᑐᑎᒃᓵᖕᒋᓂᒃ?

5 ᐋᐱᖅᓱᒃᐯᑐ, ᑲᐸᓯᓂᒃ ᓂᐋᑲᐋᑐᑲᒃᑮᓯ? ᑭᐅᓐᑦ, ᐱᖕᓵᑐᒃᑐᑦ ᐋᑖᐅᓱᖕᒥᒃᑐ.

6 ᐃᓄᑲᓯᒃᓵᑐ ᐃᒃᑎᕐᑯᕙᑦ ᓄᓈᒍᑦ: ᓂᐋᑲᐅᓂᑐ ᐆᒃᑯᐋ ᐱᖕᓵᑐᒃᑐᑦ ᐋᑖᐅᓱᒃᑐ ᑎᒍᕙᑦ, ᑰᑐᓕᓐᑐᓂᑐ, ᐋᕐᒍᒃᐯᑦ, ᐃᓕᓂᐋᒃᑎᒥᓄᑦ ᑐᓂᓐᑐᒋᑦ, ᐃᓄᖕᓄᑦ ᐆᒃᑯᓄᖕᒐ ᒪᓂᓐᕐᑯᓐᑐᒋᑦ; ᐃᓄᖕᓄᑐ ᑎᒐ ᒪᓂᕙᑦ.

7 ᐃᑲᓗᖅᓂᒃᑕᐅᒃ ᐃᑭᑑᓂᒃ ᐱᑲᓇᑦ: ᑖᑉᑯᐊ ᐱᓚᓗᑭᑦ ᑰᓯᓕᑭᐅᒃ, ᒫᓂᓯᐅᑯᑭᓚᓗᑭᓗ.

8 ᓂᓇᑦ ᑎᒫ, ᑲᓱᖅᓱᕐᓗᑎᒃᓗ: ᐊᒥᐊᑰᓗ ᑲᑎᓕᒃᐯᑦ ᐊᒫᒃᒫᐅᓗᑦ ᐱᖅᒫᓱᑑᒃᑑᑦ ᐊᑖᐅᓱᒃᓗ ᑎᑎᓐᓗᑭᑦ.

9 ᓂᓇᓛᐅᒃᑑᓗ 4,000 ᐃᐅᑑᑦ (ᐆᓄᒃᑑᐊᓗᐅᑑᑦ) ᐊᐅᓐᓛᒃᑯᓕᒃᐯᓗ ᑎᒫ.

10 ᑑᐊᕕᓐᓗᓂᓗ ᐃᓕᓂᐊᒃᑎᓂ ᐃᓛᑭᓗᑭᑦ ᐆᒥᐊᑰᑦ ᐃᑭᑑᒃ, ᑖᓕᒫᓄᑦᑖᑉᓗ ᐃᖃᓄᑦ ᐱᓚᓗᓂ.

11 ᓵᓇᓱᓗ ᐊᓂᓗᑎᒃ, ᐊᐱᖅᓱᑎᒃᑎᑭᑭᐊᕐᓗᒍᓗ, ᐅᒃᑑᕐᓗᒍᓗ, ᑎᑯᑎᕐᓯᕐᑯᓕᒫᓚᓗ ᓂᓗᓂᑯᑖᒥᒃ ᑭᓛᖅᒥᑦ.

12 ᐊᓂᖅᓂᖅᒥᒍᓗ ᐊᓂᖅᓴᐅᒥᓚᓗᓂ, ᐅᑲᒃᑐᒃ, ᑭᖅᒍᓚᖅᒍᒃᑎᑭᑦ ᐆᒃᑯᐊ ᓱᒃ ᓂᓗᓂᑯᑖᒥᒃ ᑎᑯᓕᒫᓚᑦ? ᐃᓛᓕᐅᒃᐅᑎᓚᑉᓯ, ᑭᖅᒍᓚᖅᒍᒃᑎᑭᑦ ᐆᒃᑯᐊ ᓂᓗᓂᑯᑖᒥᒃ ᑑᓂᕐᓗᐊᐅᓂᐊᑦᑕᓗᖅᑭᓕᑦ.

13 ᑎᒫ ᑭᒪᒃᐯᑦ, ᐆᒥᐊᒍᑦ ᐊᒫᒪ ᐃᑭᑑᒃ ᐃᑲᓐᓗᓂᓗ ᐆᑎᒍᑦ.

14 ᓂᐊᑲᐅᓗᒥᒃᓗ ᓂᒃᓴᕐᓗᑭᑦ ᑑᐃᒍᓛᐅᒃᑑᑦ; ᐆᒥᐊᒥᓗ ᐊᑖᐅᓱᓈᖅᒥᒃ ᓂᐊᑲᐅᓗᑲᒃᑑᑦ.

15 ᐱᕐᑯᐯᓗ, ᐅᑲᕐᓗᓂ, ᓈᓛᑭᕐᓯ ᐆᓄᓗᒃᑑᕐᓗᓯᓗ ᓵᓇᓱᕐᓈᒃᓴᐅᑎᖅᒫᓂᒃ ᐃᓯᑎᓯᑉᓗ ᓯᕐᓈᒃᓴᐅᑎᖅᒫᓂᒃ.

16 ᐃᓱᒥᖅᑐᒃᑉᓗ ᐃᖅᒥᓄᑦ, ᐅᑲᕐᓗᑎᒃ, (ᕿᒪᒃ ᐱᓛᑎᓱᑦ) ᓂᐊᑲᐅᓗᒥᒃ ᓂᒃᓴᓛᐅᖅᑭᓈᑉᑖ.

17 ᑭᓱᓯᑉᓗ ᑖᒪᓈ ᐆᓕᖅᓱᕐᒥᐅᒃ ᐅᑲᐅᑎᕐᐯᑦ, ᓱᒃ ᓂᐊᑲᐅᓗᒃᑭᓂᓯ ᓯᐊᒃᓕᑑᑎᒥᕕᓱᐅᒃ? ᓱᓕ ᑑᑭᓯᖅᑭᓛᓯ, ᓯᓛᑑᓯᓗᓗ? ᓱᓕᓗ ᒪᖅᕿᑑᓂᒃ ᐅᒪᑎᒃᑲᒃᑭᓱ?

18 ᐃᓗᒃᑲᕐᓗᓯ, ᑎᑯᓗᖏᓛᓱ? ᓱᐅᑎᕐᑲᕐᓗᓯᓗ ᑑᓴᖏᓛᓱ? ᐃᕐᑮᓛᓯᓗᓃᑦ (ᐃᐸᓱᒥᖕᒐ)?

19 ᓂᐊᑲᐅᓕᑦ ᑎᓐᓕᒪᑦ ᐊᓐᓴᕐᑦᑭᑦ ᐃᓄᒐᓱᒃᑭᐊᖕᓄᑦ 5,000 ᐃᓄᑦ (ᐅᓄᒃᑑᐊᓗᖕᓄᑦ), ᐊᒪᒃᒐᐅᓗᑉ ᑲᐸᓱᑦ ᐊᒥᐊᑯᐱᓂᖕᓂᒃ ᑎᑎᓛᐅᒃᐱᓱᒋᒃ ᑐᕐᑯᕐᓗᒋᓗ? ᑭᐅᓛᑦ, ᑎᓐᓕᒪᐅᑑᒃᑑᑦ ᒪᒍᒃᓗ.

20 ᕿᐸᓱᒪᓂᓗ ᐱᖕᒐᓱᑑᒃᑑᑦ ᐊᑦᑕᐅᓱᒃᓗ ᐊᓐᓴᕐᑦᑭᑦ ᐃᓄᒐᓱᒃᑭᐊᖕᓄᑦ 4,000 ᐃᓄᑦ (ᐅᓄᒃᑑᐊᓗᖕᓄᑦ), ᐊᒪᒃᒐᐅᓗᑉ ᑲᐸᓱᑦ ᐊᒥᐊᑯᐱᓂᖕᓂᒃ ᑎᑎᓛᐅᒃᐱᓱᒋᒃ ᑐᕐᑯᕐᓗᒋᓗ? ᑭᐅᓛᑦ, ᐱᖕᒐᓱᑑᒃᑑᑦ ᐊᑦᑕᐅᓱᒃᓗ.

21 ᑎᒐ ᐅᑲᐅᑎᕐᑦ, ᑑᑭᓯᖕᓱᓛᓱ?

22 ᐱᕐᓴᑦᒧᓗ ᐯᐅᒃ. ᐊᕐᓱᑉᓗ ᑑᐅᑑᖕᑭᑐᒥᒃ ᑑᐸᓱᒧᖕᒐ, ᐊᒃᑐᒃᑦᑕᐅᑯᓛᓗᒍ ᑑᒃᓯᐊᒃᐱᒋᓛ.

23 ᑑᐅᑑᖕᑭᑐᓗ ᐊᒐᖕᒋᑎᒍᑦ ᑎᒍᓛ, ᑎᓯᐅᒃᓗᒍᓗ ᐃᒃᑐᓴᑦ ᓱᓛᑦᑕᓄᑦ, ᐃᓐᓱᒋᒃᓗ ᑎᐸᓛᓗᒋᑦ, ᐊᒐᖕᒥᓄᓗ ᐊᒃᑐᕐᓗᒍ, ᐊᐱᓕᓛ, ᓱᒥᒃ ᑎᑯᐱᑦ?

24 ᑑᐅᐃᓐᓗᓂᓗ, ᐅᑲᒃᐳᒃ, ᐃᓄᐃᑦ ᐱᓱᒃᑑᑦ ᑎᑯᐸᒃ, ᖕᓗ ᓄᐸᕐᒃᑑᑦ.

25 ᐃᓐᓱᒋᒃᓗ ᐊᒪ ᐊᒃᑐᓕᓛᒃ ᐊᒐᖕᒥᓄᑦ; ᐊᒪᓗ ᑎᑯᑯᒥᓗᒍ, ᐊᑭᒃᑕᐅᓕᒃᐳᕐᓗ ᑎᒐ, ᐃᓗᓄᓇᑎᒃ ᑎᑯᕐᓱᐊᕐᓗᒋᑦ.

26 ᐊᖕᒋᕐᒃᑕᒃᑯᓛᓗ ᐅᑲᕐᓗᓂ, ᐃᒃᑑᒐᖕᓄᑦ, ᐃᑎᕐᓂᐊᕐᓄᒃ, ᐃᒃᓗᒐᖕᒥᐅᓂᒃᓗᓂᑦ ᕿᒪᒃ ᐅᑲᐅᑦᓱᓂᐊᖕᓄᒃ.

27 ᒋᓱᓗ ᐊᐅᓛᒃᐳᒃ, ᐃᓕᓂᐊᒃᑎᖕᒋᓄᓗ ᐃᒃᓗᒐᖕᓄᑦ ᓱᓇᐊᑉ ᐱᓕᕿᓱᑉ ᐃᒃᑑᒐᓱᒃᑭᐊᖕᒋᑦ ᐃᕐᑲᓂᑉᓄᑦ: ᐃᖕᒋᖕᕐᑎᒃᓗ ᐃᓕᓂᐊᒃᑎᓂ ᐊᐱᓇᕿᑦ, ᐅᑲᕐᓗᓂ, ᐃᓄᐃᑦ ᓄᐅᓱᒋᓛᖕᒐ?

28 ᑭᐅᓐᑦ, ᐃᓵᖏᑦ ᒍᐊᓂᓯᓱᑉᓐᑎᑦ ᐹᑉᑎᑎᓕᕐᒃ: ᐃᓵᖏᑦᓕ, ᐃᓐᓐᐊᓯᐅᓈᓱᑉᓐᑎᑦ; ᐊᒫᒪ, ᐃᓵᖏᑦ ᓂᓵᐊᑏᓐᕐᓗᓃᑦ ᐃᓵᖏᑦ.

29 ᐊᐱᓕᕐᒍᓗ, ᐃᓕᑉᓯᓕ ᑭᓈᐅᓈᓱᑉᑕᐱᓯᖏᑦ? ᐱᑑᓯᑉ ᑭᐅᓐᑦ ᐅᑲᐳᑎᓐᓗᒍᓗ, ᐅᑑᓯᐅᐳᑎᑦ.

30 ᐃᓂᖅᑎᒃᐯᓗ ᐆᓂᑉᑲᖅᒍᕐᒪᓈᓂ ᐃᓄᖅᓄᑦ.

31 ᐊᓕᐅᒃᑑᒃᓕᒃᐯᓗ, ᐃᓄᑉ ᐃᑦᓂᖅᒫ ᐊᓂᐊᑎᑦᑕᐅᓴᓕᐊᑲᑦᓗᓂᓗ ᐊᖅᑭᓯᑲᓄᑦ; ᐊᓕᐅᒃᑑᐃᓐᓯᕐᒃᐊᖅᓄᓗ, ᐊᒃᓵᖅᓂᒃᓗ ᐃᓕᓯᒪᕐᓄᑦ, ᑐᑯᑦᑕᐅᓗᓂᓗ, ᐆᑉᓗᒃᓗ ᐱᖅᒫᕐᐊᓂ ᒪᑭᑦᓯᒪᓕᕐᒃ.

32 ᐊᖅᑭᒍᓈᑭᓗ ᑖᒪᑐᒥᖅᒫ ᐅᑲᒃᐳᒃ. ᐱᑑᓯᑉᓗ ᐃᖅᒥᓄᑦ ᐱᑎᑉᑦ, ᐃᓂᖅᑎᑦᓗᒍ (ᕿᑎᒃᑯᓈᒍ).

33 ᑭᐊᑦᓗᓂᓕ, ᐃᓕᓂᐊᒃᑎᓂ ᑎᑯᓈᒃᐯᑦ ᐱᑑᓯᓗ ᐃᓂᖅᑎᒃᑉ, ᐅᓄᑦᓗᓂ, ᑑᓄᒪᓄᑦ ᐱᑦ, ᓴᑦᓈᓯ: ᒍᑎᑉ ᐱᖅᑭᑦ ᐃᓱᒪᑭᖅᓈᐊᑭᑦ, ᐃᓄᐃᑦ ᐱᖅᑭᑦ ᑭᓯᒥᒃ.

34 ᐃᓄᑭᐊᒃᑐᒃᓴᓗ ᐃᓕᓂᐊᒃᑎᓂᓗ ᕿᑦᑯᐯᑦ ᐃᖅᒥᓄᑦ, ᐅᑲᒃᑎᐅᓐᑦ, ᐆᑉᓗᒃᒪᓂᒃ ᒫᓕᓯᒪᓯᒃ, ᐃᓱᒪᒥᓂᒃ ᐱᓂᐊᑦᓂ, ᓯᓂᖅᒫᓯᓕᒃᓴᒥᓂᒃ (ᑲᐱᐊᓱᑎᒃᓴᒥᓂᒃᓗᓃᑦ) ᓈᖅᒪᒃᓕ ᒪᓕᒃᓗᖅᒫᓗ.

35 ᐃᓄᓯᖅᒥᓂᒃ ᐃᓄᓕᖅᓯᓱᑉ ᐊᓯᐅᓐᓯᓱᒪᒃᑉ; ᐃᓄᓯᖅᒥᓂᒃᓗ ᐊᓯᐅᓐᓯᑉ ᐱᓐᓗᖅᒫ ᐅᑲᐅᑦᓯᓗ ᐆᓴᖅᓈᒃᑑᑦ ᐱᓐᓗᖅᐊᓯᐅᓐᓯᓂᐊᖅᓯᓛ.

36 ᐃᓄᑉ ᓱᒃᓴᓕᑉ, ᓯᓛᒃᑐᐊᒃ ᐃᓗᓈᑦ ᐱᒃᓴᒃᓯᐊᓕᓴᓗᒃᑐᓂᐅᒃ, ᑖᕐᓂᖅᒫ ᐊᓯᑐᒃᑉᑦ?

37 ᐆᑉᓐᑦ ᓱᒥᒃ ᐃᓄᒃ ᑑᓂᓐᓯᖅᓈᒃᑲᒃ ᑖᕐᓂᒥ ᓴᑑᑎᒃᑉᖅᒫᓂᒃ (ᐊᑭᑐᓂᖅᒫᓂᒃ)?

38 ᐆᐊᓛᓂᒃᓕ ᐊᑲᐅᑦᓯᒪᓂᒃᓗ ᑲᖕᒍᓲᒃᑐᒃ ᑭᖕᒍᐊᖕᒍᑲᑎᒌᓂ ᑐᑉᑯᓐᓂ ᐋᓯᓂᐊᒃᑑᓂ ᐋᓯᒃᑐᓕᓯᓂᓗ, ᑖᒪᓐ ᐃᓄᑉ ᐃᑦᓂᖕᒐᖕᒍᑦᑎᒃᓯᒪᒃᑉ, ᑎᑭᑦᒍᓂ ᐋᑖᑦᒥ ᐱᓐᓈᖕᓈᖕᓂᖕᒐᓂ ᐅᓐᒋᓛᑦ ᐃᓐᓯᕐᓘᑦ ᐃᓛᒐᓗᒋᑦ.

ᐋᒃᓗᑦ ᐃᓛᖕᒋᑦ IX.

1 ᐅᑲᐅᑎᕙᓗ, ᐃᓛᓕ ᐅᑲᐅᑎᓛᑉᓯ, ᓈᖕᒋᖅᑐᑦ ᐆᐊᓂ ᐃᓛᖕᒋᑦ, ᐅᑯ ᐅᓂᐊᖕᒋᓛᑦ, ᒍᑎᑉ ᐊᑎᓂᐅᐃᖕᒐᓂᒃ ᐱᑦᑐᒃᓛᓗᓂ ᑎᑭᑐᒥᒃ ᑎᑯᑲᑦᑎᒃ.

2 ᐆᑉᓗᐃᑦ ᐱᖕᒐᓲᑐᒃᑐᑦ ᑭᖕᒍᖕᒐᑎᒍᑦ ᒋᓯᓯᑉ ᐱᑦᑐᓯᓗ, ᒥᓯᓗ, ᒍᐊᓂᓯᓗ, ᐃᖕᒥᓐᑦ ᐱᑎᕙᑦ, ᐃᖕᒥᒍᓕᓛᓗᒋᓗ ᑲᒍᑦ ᑭᖕᒋᒃᑐᒍᑦ ᒥᓛᑦᑲᒃᑖᐅᑎᕙᑦ: ᐱᓈᖕᓈᒃᓯᓛᓗᓂᓗ ᓴᖕᒐᓂ: 3 ᐋᓄᑦᖕᒋᓄᓗ ᑲᐅᒪᓇᓈᑦᓗᑎᒃ ᑲᑯᒃᓯᓄᑦᑲᑦ ᐋᑦᑎᑦ, ᑯᒃᑭᑦ ᓄᓈᒥᑦ ᑏᒪᒃ ᑲᑯᒃᑎᒋᓛᒥᒃ ᐱᓂᐋᑦᓗᑎᒃ ᓴᐱᖅᑦ. 4 ᐃᓐᒋᓗ ᒧᓯᓯᓗ ᓴᑭᖅᑐᒃ ᑖᑉᑯᓄᖕᒐᓂ, ᒋᓯᓯᓗ ᐊᑲᑦᑎᒋᓛᒃ.

5 ᐱᑦᑐᓯᓕ ᒋᓯᓯᒍᑦ ᐅᑲᒃᑐᒃ, ᑭᑏ, (ᐋᓇᐅᒃᑐᐃᓛᒃ) ᓂ—ᐃᑦᑭᓈᑦᒥᓈᒃᑐᒃ: ᐱᖕᒐᓲᓂᒃ ᑑᐱᓕᐅᓕᒃᑖ; ᐃᓕᖕᓄᑦ ᑖᐅᑦᓯᒥᒃ, ᒧᓯᓯᒍᓗ ᐋᑖᐅᑦᓯᒥᒃ, ᐃᓐᒋᒍᓗ ᐋᑖᐅᑦᓯᒥᒃ.

6 ᐅᑲᐅᑦᓯᓂᓂ ᑲᐅᓕᒪᖕᒋᓗᑦ, ᑯᐊᒃᓴᑭᒥᒃ.

7 ᓄᑑᓗᑦᓗ ᑭᑐᒃ ᐆᓕᒃᓗᒋᓗ: ᓂᐱᓗ ᓄᑑᓗᒥ ᓴᒃᑖᐅᓕᒃ, ᐅᑲᑦᓗᓂ ᑎᒐ ᐃᑦᓂᑭ ᓂᒃᓕᒃᑖᑭ: ᑖᒪᓐ ᓈᓕᒃᓯᐅᒃ. 8 ᐋᑖᐅᑦᓯᑯᑦ ᐋᐊᑎᒥᓄᑦ ᑎᑯᓴᑭᒥᒃ, ᐃᓄᒃᓯᖕᒋᓕᑦ, ᒋᓯᓯᑉᒥ ᑎᑯᐊᑦ.

9 ᑲᑲᒥᓗ ᐊᑎᖅᓴᕋᒥᒃ, ᑭᓯᓯᑉ ᐃᓂᖅᑎᖅᐯᑦ ᑎᑯᓵᒥᓂᒃ ᐅᑲᐅᕐᓱᑦᑯᓈᒋᑦ ᑭᓄᒧᓗᓂᒃ, ᐃᓄᑉ ᐃᕐᓂᖅᓴᒐ ᑐᑯᖅᓴᓯᓂᑦ ᒫᑭᑲᖅᑎᓈᒍ.

10 ᐅᑲᐅᓯᒃ ᑖᒪᓄ ᐃᓗᒥᒥᓐᑦ, ᐃᖅᒥᓄᓗ ᐊᐱᖅᓱᑎᓐᓗᑎᒃ, ᑲᓄᒃ ᑎᓴᒐ ᑐᑯᖅᓴᓯᓂᑦ ᒫᑭᓂᒃ?

11 ᐊᐱᖅᓱᓕᒃᑉᓗ, ᐅᑲᕐᓗᑎᒃ, ᓱᒃ ᐋᒃᑲᖅᓂᒃ ᐃᓕᓯᒪᓯᑦ ᐅᑲᒃᑲᑦ? ᐃᓐᒋᒥ ᑎᑭᑲᒃᑐᒃᓴᐅᕗᒃ.

12 ᑭᐅᕙᓗ, ᐅᑲᐅᑎᓐᓗᒥᑦ, ᐃᓐᓕ, ᐃᓐᒋᒥ ᑎᑭᑲᒃᑐᒃᓴᐅᓴᓗᐊᒃᓗᒃ, ᐃᓗᓈᑎᒃ ᐃᕐᓗᐊᒃᓯᑎᓗᒥᑦ: ᕿᒪᒃᑕᐅᒃ ᐃᓐᓂᖅᓴᒐ ᐋᖅᒋᓯᒥᒃ ᑲᐱᐊᓱᒃᑎᑕᐅᓴᓕᐊᑲᒃᓗᒃ, ᓈᒃᐅᒋᓴᐅᓐᓗᓂᓗ, ᓱᖅᓗ ᐋᒃᓐᓂᒃᓯᒪᖅᒪᑦ.

13 ᐅᑲᐅᕝᕕᓯᓕ, ᐃᓐᒋᒥ ᑎᑭᓴᓇᖅᓗᒃ, ᐃᓱᒪᒥᓐᓗᑎᒃᑲᖅᑐᒃᑲᖅᑐᒃᑲᖅᑐ

19 ᑭᐅᓚᓐ ᐅᑲᕐᓗᓂ, ᑖᑦ ᐆᒃᑯᐊᑑ ᐅᒃᐱᖏᑑᑦ ᑭᖑᓚᖕᒍᑲᑎᑦ, ᑲᓄᒃ ᓯᕕᑑᑎᒋᓯᒥᒃ ᓈᓯᓇᐊᑲᒃᑉᐸᓯ? ᑲᓄᒃᓗ ᓯᕕᑑᑎᒋᓯᒥᒃ ᑭᓄᐃᕕᒋᓐᓇᐊᑲᒃᑉᐸᓯ? ᑭᑦᓯᐅᒃ ᐆᓚᓐᓄᑦ.

20 ᐋᑉᓗ ᑖᑉᓯᒧᖕᒐᒃ, ᐊᑦᑕᐅᑦᓯᑯᑦ ᐊᓂᖕᓂᑑᑉ ᐅᑲᓛᐃᑑᑉ ᑎᑯᒐᒥᐅᒃ, ᐊᐅᓛᓐᒃᑎᓛᒃᑉ; ᓄᓈᒧᓗ ᐅᒃᑯᐅᒃ, ᐊᒃᓵᑲᓐᓛᖕᒥᓗ ᑲᐳᐊᓐᓛᓐᓛᖕᒥᓗ.

21 ᒋᓯᓯᑉᓗ ᐊᑦᑕᖕᒐᒃ ᐊᐱᓐᓛᓐ, ᑲᖕᒐᒃ ᕿᒥᓐᒃᑲᒃ? ᐅᑲᒃᐅᑦᓗ, ᓄᑦᑕᐅᓂᖕᒥᓂᑦ.

22 ᐆᓄᒃᑑᓂᒃᓗ ᐅᒃᑯᑎᑉ ᐃᑯᒐᒧᓗ ᐃᒪᖕᒧᓗ ᑑᑯᓈᒧᐊᒃᓗᒍ: ᓵᐱᖕᒋᒍᐃᓐ, ᓈᑉᑭᒋᓐᒃᑎᒍᑦ, ᐃᑲᓛᒃᓗᑕᓗ.

23 ᒋᓯᓯᑉᓐ ᐅᑲᐅᑎᓐ, ᐅᒃᐱᑑᖕᓈᑑᐃᑦ, ᐅᒃᐱᖅᑐᒧᑦ ᐊᓛᖕᓈᒃᑑᑲᖕᒋᓈᒃ ᓱᒥᒃ.

24 ᐊᑦᑕᐅᑦᓯᑯᑦ ᑑᐅᑦᓯᐅᑉ ᐊᑦᑕᖕᒐᒃ ᓂᑉᓐᐊᓐᒃᐳᒃ, ᑰᒃᐃᐅᑦᓗᓂ ᐅᑲᑦᑐᓂᓗ, ᐅᒃᐱᒃᐳᖕᒐᒃ, ᐊᑎᓂᒃ, ᐅᒃᐱᖕᒋᓂᒃᓂᑦ ᐱᐅᓐᖕᒐᒃ.

25 ᒋᓯᓯᑉᓐ ᑎᑯᒐᒥ ᐃᓄᒐᓯᒃᓈᑦ ᑭᒐᓐᖕᒥᑦ, ᐊᓂᖕᓂᒃ ᐃᓚᓯᕐᓈᒃᑑᒃ ᐃᓂᖅᑎᖅᑉᐸ, ᐅᑲᐅᑎᓚᓗᒍ, ᐅᑲᓛᐃᑑᒃ ᑑᓵᖕᑎᑦᓗ ᐊᓂᖕᓂᒃ, ᐱᕐᑯᐸᑎᑦ, ᐊᓃᑦ ᐅᒪᖕᒐᑦ, ᑭᖕᒍᖕᒐᓂᓗ ᐃᑎᑑᖕᓂᕐᓗᑎᑦ ᐅᒪᖕᒐᒃ.

26 ᓂᑉᓐᐊᓐᒃᐳᒃ ᑎᒐᒃ, ᐊᐅᓛᓐᒃᑎᓐᓛᖕᒥᓛᓗ, ᐊᓂᖕᐳᒃ; ᑑᐅᑦᓯᓗ ᑑᑯᓛᑑᓐᐃᐳᒃ; ᐆᓄᒃᑑᓗ ᑑᑯᓛᒃ ᐅᑲᐅᑎᒋᓛᑦ.

27 ᒋᓯᓯᑉᓐ ᐊᒐᖕᒋᑎᒍᑦ ᑎᒍᓛᑦ, ᒫᑭᑎᓐᓛᓗ; ᒫᑭᐳᑦᓗ ᑎᒐᒃ.

28 ᐃᒃᓗᒍᓗ ᐱᖕᒪᑦ, ᐃᓚᓂᐊᒃᑎᖕᒋᑦ ᐃᖕᒥᓯᕐᓗᑎᒃ ᐊᐱᖅᓱᒃᑉᑦ, ᓱᒃ ᐆᓛᒍᑦ ᐊᓂᑎᑦᓱᖕᓈᖕᒋᓛᑦ?

29 ᑭᐅᕗᕐᓗ, (ᐋᓂᖅᓃᑦ) ᕿᒥᑑᑦ ᐋᓂᑎᑦᑕᐅᓯᒃᓈᖅᑭᓕᑦ; ᑭᓯᐋᓂ ᑑᒃᓯᐋᓂᖅᒧᑦ.

30 ᑖᒃᓯᖅᒫᓗ ᐋᐅᓄᓛᑦᑭᒥᒃ, ᒫᓕᓕᐋ ᐋᑉᑯᑎᒋᓛᑦ; ᑖᒪᑐᒥᖅᒫᓕ ᐃᓅᐃᑦ ᑲᐅᓗᒪᑯᓯᒪᖅᑭᓗᑦ.

31 ᐃᓕᓂᐋᒃᑎᓂ ᐋᓇᐅᒃᑑᓗᒋᑦ, ᐅᑲᐅᑎᕐᑦ, ᐃᓅᑦ ᐃᕐᓂᖅᒫ ᐱᑎᑦᑕᐅᓯᒪᒃᐳᒃ ᐃᓅᐃᑦ ᐋᒫᖅᑭᓅᑦ, ᑐᑯᑦᓱᒪᒃᑦᓗ; ᑐᑯᑦᑕᐅᒃᐸᓕ, ᐆᐸᓗᒃ ᐱᖅᒫᓯᐋᓂ ᒫᑭᑦᓱᒪᓇᕗᒃ.

32 ᐅᑲᐅᑦᓯᓕ ᐆᒃᑯᐋ ᑑᑭᓯᖅᒫ ᓗᑦ, ᐋᐱᖅᓱᕐᓗᒍᓗ ᐃᓕᑦᑭᒋᑦ.

33 ᑳᐱᕐᓂᐋᒧᑦ ᐱᒋᕗᒃ: ᐃᒃᓗᒥᓐᓗᓂᓗ ᐋᐱᓇᕐᑯᑦ, ᓱᒥᒃ ᐋᑉᑯᒥ ᐅᑲᕐᑲᑎᒋᓛᐅᒃᑭᓯ?

34 ᓂᑉᓕᖅᒋᓕᓕ: ᐃᖅᒋᕐᒃᑖᕐᓗᑎᒃ ᐃᖅᒥᓅᑦ ᐅᑲᓛᐅᑦᑕᒥᒃ, ᓂᓐᓕᑎᒃ ᐋᖅᒋᓂᕈᖅᒪᖅᒫᑦ.

35 ᐃᖅᒋᓐᓗᓂᓗ, ᑎᓐᓕᒪᐅᑑᒃᑑᑦ ᒫᒍᒃᓗ (ᐃᓕᓂᐋᒃᑎᓂ) ᕿᕐᑯᕐᑦ; ᐅᑲᐅᑎᓛᓗᒋᑦ, ᐃᓛᓯ ᓯᕗᓐᓕᐅᓯᒪᓯᒃ, ᑭᖅᒍᓐᓕᐅᓯᒪᒃᐳᒃ, ᐃᓗᓈᑎᒃᓗ ᑭᓛᓇᓯᒪᒃᐸᑦ.

36 ᑐᐅᕐᓯᐋᑦᑖᓗᖅᒥᒃ ᑎᒫ ᑎᒍᓯᕗᒃ, ᐋᑯᖅᒫᓈᓗ ᐱᑎᑉ: ᐃᕐᑭᓗᒍᓗ, ᐅᑲᐅᑎᕐᓗ,

37 ᕿᒥᑐᒥᒃ ᑐᐅᕐᓯᐋᑦᑖᓗᖅᒥᒃ ᐃᓛᓕᐅᒃᑑᑉ ᐋᑎᒻᓂ, ᐃᓛᓕᐅᓇᓛᖅᒫ: ᐆᓛᒻᓂᒃᓕ ᐃᓛᓕᐅᒃᑑᑉ, ᑭᓯᒪ ᐃᓛᓕᐅᖅᒋᓛᖅᒫ, ᐆᓛᒻᓂᒃᓕ ᑎᓕᒃᓯᓯᒃ ᐃᓛᓕᐅᓇᓛ.

38 ᒍᐋᓂᓯᑉᓕ ᐅᑲᐅᑎᓛ ᐅᑲᕐᓗᓂ, ᐋᓇᐅᒃᑑᐃᓯᒃ, ᐋᖅᒍᑎᒥᒃ ᑎᑯᓛᐅᒃᐳᒍᑦ ᐋᑎᖅᓂ ᐋᓂᖅᓂᓗᒃᑑᓂᒃ ᐋᓂᑎᕐᓯᓯᒥᒃ; ᒫᓕᖅᒋᒪᑎᒍᓗ, ᑖᒪᓈ ᐱᓛᓗᒍ ᐃᓂᖅᑎᓛᐅᒃᐸᕗᑦ.

39 ᑭᓯᓯᓕ ᐅᑲᒃᐳᒃ, ᐃᓂᖅᑎᑖᒃᓴᓇᖅᒋᓛᓯ: ᑖᑖᒪᓈᒃᑎᑦ ᓯᓯᑲᖅᒋᓛᒃ ᐋᑎᒻᓂ, ᐅᑲᕐᓂᕐᓗᑎᒋᓴᕈᓗᖅᒫᓗ ᐱᓯᒥᒃ.

40 ᐋ
41 ᐃ
ᒫᓂᒃ ᐋᓂ
ᐋᑭᖅᕿᐃᐅ
42 ᐆᐸ
ᒫᑎᕐᓯᓯᒍᑦ
ᑯᖅᒫᓯᖅᒫᒍᑦ
43 ᐋ
ᐋᓯᖅᒋᓂᒃᓴ
ᐋᒫᒃᑲᖅᓂᖅᓂ
ᑖᐅᓂᖅᓂᑦ.
44 (ᕿ
ᑲᒥᓂᐋᖅᒋᓛ
45 ᐃᑭ
ᐋᓯᖅᒋᓂᒃᓴ
ᐃᑎᒫᒃᑲᕐᓂᖅ
ᐃᒋᑖᐅᓂᖅᓂ
46 (ᕿ
ᑲᒥᓂᐋᖅᒋᓛ
47 ᐃᓕ
ᐃᓕᖅᓅᑦ ᐸ
ᐋᑎᓂᐅᕕᖅᒫ
ᑎᕐᓯᕕᐅᐸᓗ
48 ᕿᒫ
ᓂᐋᖅᒋᓛᒃ.

40 ᐋᓐᑉᑎᖅᓂᒃ ᐋᑭᕋᒃᑐᖅᑭᑐᑉ ᐃᑲᒋᓐᑎᒍᑦ.

41 ᐃᓕᑉᓯᖅᓂᒃᓕ ᐃᒥᖅᑎᕐᓯᓐᒃ ᐃᒥᖅᒥᒃ ᑎᑐᑎᑉ ᐃᒫᖅ-ᒫᓂᒃ ᐋᓂᒻᓂ ᐅᑐᓯᑉ ᐱᒋᖅᒪᓯ, ᐃᑲᓕ, ᐅᑲᐅᑎᓐᑉᓯ, ᐋᑭᖅᑮᕕᐅᓂᐋᖅᑭᑲᒃ.

42 ᐆᓐᑉᒪᓄᓗ ᐅᒃᐱᒃᑐᑦ ᐆᒃᑯᐋᒃᓱᑦ ᐃᑲᖅᒫᓂᒃ ᓯᓈᐅᖅ-ᒫᑎᕐᓯᓐᒧᑦ, ᐃᔅᓱᐋᕐᓂᒃᓴᐅᕗᒃ ᓯᕐᒃᓕᕐᓯᕕᐅᑉ ᐆᑦᑮᕐᑮᖅᒫᓂᒃ ᑯᖅᒫᓯᖅᒫᒍᑦ ᓂᕕᖅᑮᕕᐅᒍᓂ, ᐃᑭᑦᑮᐅᓐᓂᓗ ᐃᒪᒃᐱᖅᒧᑦ.

43 ᐋᒫᒃᐱᓕ ᓯᓈᐅᖅᒫᑎᒃᐸᑎᑦ, ᓅᒃᑲᑭᑦ: ᐃᓕᖅᓅᑦ ᐋᓐᓯᖅᑭᓂᒃᓴᐅᕗᒃ ᐃᓐᑯᖅᒍᕐᓗᑎᑦ ᐃᓄᕐᓯᒧᑦ ᐃᑎᕗᕕᑦ, ᒫᒍᖅᓂᒃ ᐋᒫᑲᖅᓂᖅᓂᑦ, ᐋᓂᐋᑎᕐᓯᕕᖅᒧᓗ ᐃᑯᒪᒧᑦ ᑲᒥᕐᓱᐃᑐᒫᑦ ᐃᑭᑦᑮᐅᓂᖅᓂᑦ.

44 (ᕿᖅᒫᓂ ᑯᒃᑐᑭᐋᖅᒫᑦ ᑐᑯᓂᐋᖅᑭᑲᒃ, ᐃᑯᒪᖅᒫᓗ ᑲᒥᓂᐋᖅᑭᑲᒃ).

45 ᐃᑎᑲᐱᓗ ᓯᓈᐅᖅᒫᑎᒃᐸᑎᑦ, ᓅᒃᑲᑭᑦ: ᐃᓕᖅᓅᑦ ᐋᓐᓯᖅᑭᓂᒃᓴᐅᕗᒃ ᑐᓯᐋᕐᓗᑎᑦ ᐃᓄᕐᓯᒧᑦ ᐃᑎᕗᕕᑦ, ᐃᒃᓗᑭᖅᓂᒃ ᐃᑎᒫᑲᕐᓂᖅᓂᑦ, ᐋᓂᐋᑎᕐᓯᕕᖅᒧᑦ ᐃᑯᒪᒧᑦ ᑲᒥᕐᓱᐃᑐᒧᑦ ᐃᑭᑦᑮᐅᓂᖅᓂᑦ.

46 (ᕿᖅᒫᓂ ᑯᒃᑐᑭᐋᖅᒫᑦ ᑐᑯᓂᐋᖅᑭᑲᒃ, ᐃᑯᒪᖅᒫᓗ ᑲᒥᓂᐋᖅᑭᑲᒃ).

47 ᐃᓗᕕᓗ ᓯᓈᐅᖅᒫᑎᒃᐸᑎᑦ, ᐱᑐᒃ ᐃᑭᓐᓗᒍᓗ: ᐃᓕᖅᓅᑦ ᐋᓐᓯᖅᑭᓂᒃᓴᐅᕗᒃ ᐃᒃᑐᐃᓈᖅᒥᒃ ᐃᓗᑲᕐᓗᑎᑦ ᒍᑎᑉ ᐋᑎᓂᐅᕕᖅᒫᓗᑦ ᐱᑎᑐᕕᑦ, ᒫᒍᖅᓂᒃ ᐃᓗᑲᕐᓂᖅᓂᑦ, ᐋᓂᐋᑎᕐᓯᕕᐅᑉᓗ ᐃᑯᒪᖅᒫᓅᑦ ᐃᑭᑦᑮᐅᓂᖅᓂᑦ.

48 ᕿᖅᒫᓂ ᑯᒃᑐᑭᐋᖅᒫᑦ ᑐᑯᓂᐋᖅᑭᑲᒃ, ᐃᑯᒪᖅᒫᓗ ᑲᒥᓂᐋᖅᑭᑲᒃ.

49 ᐃᓗᓈᑎᒃ ᐃᑯᒪᒧᑦ ᑖᕆᖅᑎᑦᑕᐅᔭᕆᐊᑲᒃᑐᑦ, ᑐᓂᑦᑕ. ᑎᒃᓵᓗ ᐃᓗᓈᑎᒃ ᑖᕆᐅᒧᑦ ᑖᕆᑎᑦᑕᐅᑦ.

50 ᑖᕆᐅᒃ ᐊᓯᖅᑭᓐᓇᒃᐳᒃ: ᑖᕆᐅᒃᓕ ᑖᕆᐅᕐᓂᓯᖅᓂᖅᐸᑦ, ᓱᓈᒧᑦ ᑖᕆᐅᕐᓂᑎᓈᔭᒃᐱᓯᐅᒃ? ᐃᓕᐸᓯᖅᓂ ᑖᕆᐅᑲᓕᕆᓯ, ᐅᓛᐱᖅᓵᐅᑎᑲᕐᑲᑎᑭᒃᓗᓯᓗ ᐃᓕᐸᓯᖅᓈᑦ.

ᐊᒃᓗᑦ ᐃᓛᖅᑭᑦ X.

1 ᑖᒃᐸᖅᓵᑦ ᐊᒫᒪ ᐊᐅᓐᓛᓇᐅᒃ, ᐋᑎᐊᑉ ᐃᕐᑲᓈᑦ ᐱᓐᓗᓂ ᒍᕐᑖᓂᑉᓗ ᐊᑭᐊᓈᑦ: ᐃᓈᐃᓗ ᐊᒫᒪ ᐃᓈᒋᐊᒃᑐᒃᑭᓐᓗᑎᒃ ᑎᑭᑉᑦ, ᐃᓗᓯᓇᐸᒃᑦᒥᓈᓗ, ᐊᓇᐅᒃᑐᓇᕝᑦ.

2 ᐆᓇᓱᓗ ᑎᑭᑉᑦ, ᐊᐱᖅᓱᕐᓗᒍᓗ, ᐊᖅᒍᑎᑉ ᓈᓕᐊᓂ ᐊᐱᓐᓗᒍ ᐃᕐᓱᐊᖅᒪᖅᓵᑦ? ᑖᒪᑐᒥᖅᓵᓗ ᐅᒃᑐᒃᑉᑦ.

3 ᑭᐅᓐᓗᓂᓗ ᐅᑲᐅᑎᕝᑦ, ᒧᓯᓯᑉ ᑲᓄᒃ ᐱᕐᑯᐊᓯ?

4 ᐅᑲᐅᑎᐊᑦ, ᒧᓯᓯᑉ ᐊᐅᐊᓛᐅᖅᑭᓛᑎᒍᑦ ᐊᒃᓛᖅᓂᒃ ᐊᐱᕐᓯᑎᑦᓵᓂᒃ ᐊᒃᓛᒃᓗᑦ, ᐊᐱᓐᓗᒍ (ᐊᕐᓈᒃ).

5 ᑭᓯᓯᑉᓕ ᑭᐅᕝᑦ, ᐅᑲᐅᑎᓐᓗᒍᓗ, ᐅᒪᑎᑉᓯ ᒪᖅᑭᓂᖅᑭᑦ ᐱᓐᓗᑭᑦ ᐱᕐᑯᐅᒥᒃ ᑏᑕᒥᒃ ᐊᒃᓛᓛᐅᒃᐳᒃ ᐃᓕᐸᓯᖅᓈᑦ.

6 ᐱᖅᒍᒃᑎᑖᓕ ᐱᑭᐊᖅᓂᖅᓵᓂᑦ, ᒍᑎᑉ ᐊᖅᒍᑦ ᐊᑖᐅᓯᒃ ᐊᕐᓈᒃᓗ ᐊᑖᐅᓯᒃ ᐱᖅᒍᒃᑎᑉᒃ.

7 ᑖᒪᓈ ᐱᓐᓗᒍ ᐊᖅᒍᑎᑉ ᐊᑖᑖᓂ ᐊᓈᓈᓂᓗ ᑭᒪᖅᓂᐊᒃᑉᒃ, ᓈᓕᐊᓂ ᐅᖅᓵᑭᓐᓗᒍ;

8 ᑖᑉᑯᐊᓗ ᒫᒍᒃ ᐅᐊᓂᐅᓂᐊᒃᐳᒃ ᐊᑖᐅᕐᓯᒥᒃ: ᑖᒪᓈ ᐱᓐᓗᒍ ᒪᒍᓯᖅᓂᕐᓗᑎᒃ, ᐅᐊᓂᐅᐅᒃ ᐊᑖᐅᕐᓯᒥᒃ.

9 ᒍᑎᑉ ᑲᑎᑎᑖᒃ, ᐃᓈᑉ ᐊᐊᑎᑖᒃᓵᓇᖅᑭᓛᒃ.

10 ᐃᒃᓗᒥ ᐃᓕᓂᐊᒃᑎᖕᒋᑦ ᐊᒫᓗ ᒫᑐᒥᖕᒐ ᐊᐱᖕᒪᑦᓚᒃ,

11 ᐅᑲᐅᑎᕝᑦ, ᓄᓕᐊᒥᓂᒃ ᐊᕕᑦᓯᓚᑉ, ᐊᓯᐊᓂᒃᓗ ᓄᓕᐊᓂᒃᓗᓂ, ᓄᓕᐊᓈᖕᓂᒃ ᐊᓯᓱᒃᑉ ᑦᑉᓯᒧᖕᒐ :

12 ᓄᓕᐊᑉᓗ ᐅᐃᓂ ᑭᒪᒃᑰᓂᐅᒃ, ᐊᓯᐊᓂᒃᓗ ᐅᐃᓂᒃᓗᓂ, ᓄᓕᐊᓈᖕᓂᒃ ᐊᓯᓱᓇᓚᑉ.

13 ᑲᑲᓛᐊᑦᑕᓗᖕᓂᒃᓗ ᐊᑦᓯᕗᑦ ᑦᑉᓯᒧᖕᒐ, ᐸᑎᖕᒥᔭᐅᑯᓚᓗᒋᑦ: ᐃᓕᓂᐊᒃᑎᖕᒋᑦᓕ ᑲᑲᓛᐊᑦᑕᓗᖕᓂᒃ ᐊᑦᓯᓚᑦ ᓗᐊᓄᓛᒃᐯᑦ.

14 ᒋᓯᓯᑉᓕ ᑦᒪᓄ ᑎᑯᒐᒥᐅᒃ, ᐃᑦᓗᐊᓈᖕᒋᓛ, ᐅᑲᐅᑎᓚᓗᒋᓗ, ᑲᑲᓛᐊᑦᑕᓗᐃᑦ ᐅᓚᒪᓄᑦ ᐱᓕᑦ; ᐃᓂᖕᑎᑦᓯᒋᒃᓗ: ᑦᑉᑯᐊ ᑰᑎᑉ ᐊᑎᓂᐅᕕᖕᒐ ᐱᒋᖕᒪᑦᓚᒃ.

15 ᐃᓛᓕ ᐅᑲᐅᑉᑉᓯ, ᑲᑲᓛᐊᑦᑕᓗᑦ ᑰᑎᑉ ᐊᑎᓂᐅᕕᖕᒐᓂᒃ ᐱᖕᒋᒃ, ᐃᑎᖕᓂᐊᖕᒋᓛᒃ.

16 ᐃᑭᓗᒋᓗ, ᐊᒫᖕᒥᓄᑦ ᐸᑎᖕᒥᐯᑦ, ᑭᒪᒃᑎᓗᒋᓗ.

17 ᐊᓂᓛᐅᖕᒪᓗ ᐊᑉᑯᓯᓂᖕᒧᑦ, ᐃᓄᐃᑦ ᐃᓛᖕᒋᑦ ᐊᒃᑉᖕᒋᖕᑲᑑᑉ ᓯᖕᑯᒃᑐᖕᕕᒋᓗᒍᓗ, ᐊᐱᓇᓛ, ᐊᓯᖕᒋᑦᑎᑦ ᐊᓇᐅᑑᐃᓯᒃ, ᓱᒥᒃ ᐱᓂᐊᒃᑑᒃᓴᐅᕗᖕᒐ ᐃᓄᑦᓯᒥᒃ ᓈᒃᓴᐅᖕᒋᑦᒥᒃ ᑭᖕᒍᖕᒐᖕᒧᑦᓚᓗᑦᓕᓗᑯᓛᓗᖕᒐ ?

18 ᒋᓯᓯᑉᓕ ᑭᐅᓛ ᓱᒃ ᐊᓯᖕᒋᓂᑦᑕᒃᐱᖕᒐ ? ᐊᓯᖕᒋᑑᒃᖕᒋᓛᒃ, ᑰᑎ ᑭᓯᒥ ᐊᓯᖕᒋᓛᒃ.

19 ᐱᕐᑯᕐᑦ ᑲᐅᓗᒫᒐᓗᐊᒃᐸᑎᑦ, ᐃᓄᐊᒃᑑᒃᓴᐅᖕᒋᓛᑎᑦ, ᓄᓕᐊᓈᖕᓂᖕᒥᒃ ᐊᓯᓱᐃᓯᒃᓴᐅᖕᒋᓛᑎᑦ, ᑎᒃᓕᒃᑑᒃᓴᐅᒋᓛᑎᑦ, ᑭᒃᓕᑑᒃᒥᒃ ᐅᑲᐅᑎᒋᔭᑲᒃᑑᒃᓴᐅᖕᒋᓛᑎᑦ, ᐊᑭᓕᓂᑦᑑᒃᑑᒃᓴᐅᖕᒋᓛᑎᑦ, ᐊᑦᑕᒐᓗ ᐊᓈᓐᓗ ᓈᓕᑭᒃ.

20 ᑭᐅᓐᓗ ᐅᑲᐅᑎᓐᓗᒍᓗ, ᐋᓇᐅᒃᑑᐃᓐᒃ, ᐃᓗᓈᑎᒃ
ᑖᒪᒃᑯᐊ ᒫᓕᓛᐅᒃᐸᒃ ᑐᐅᕐᓯᐅᓂᒪᓂᑦ.

21 ᑭᓯᓯᐸᓗ ᑎᑯᓴᒃᐸ ᓂᒃᓕᒋᓗᒍ, ᐊᑲᐅᑎᓐ, ᐊᑖᐅᑎ
ᓱᓕ ᐱᖅᑭᓕᑦ: ᐱᕐᑯᑎᑎᑦ ᐃᓗᓈᑎᒃ ᓂᐅᕐᒍᑎᒋᔭᒃᑐᑭᑦ, ᐊᒃᑑᓐ
ᓛᓈᓗ ᐱᓕᐅᑎᒋᓗᒋᑦ, ᑎᒫ ᐱᕐᑯᑎᑲᕐᓯᐊᖅᓂᐊᒃᐳᑎᑦ ᑭᓛᖅᒥ
ᕿᓕᓇᓗ ᒫᓕᒃᓗᖅᒫ, ᑲᐱᐊᓱᑎᒃᓴᖅᓂᒃᓗ ᐃᓕᖅᓈᑦ ᐱᑦ.

22 ᑖᒪᓈᓕ ᐅᑲᐅᓯᒃ ᑑᓴᕐᒥᐅᒃ, ᐊᓈᓕᒃᐳᒃ, ᑭᒃᓴᓄᖅᒥᓗ
ᐊᐅᓄᓛᒃᐳᒃ: ᐱᕐᑯᑎᑲᕐᒥ ᐆᓈᒃᑑᓂᒃ.

23 ᑭᓯᓯᐸᓕ ᑭᕕᐊᕐᓗᓂ, ᐃᓕᓂᐊᒃᑎᓂ ᐅᑲᐅᑎᕝᑦ
ᐊᒃᓗᐃᑑᑦ ᐊᑎᓂᐅᕕᖅᒍᑦ ᐃᑎᕐᓗᑎᒃ ᓵᐱᖅᓈᑲᓴᒃᐳᒃ!

24 ᐃᓕᓂᐊᒃᑎᖅᑭᑖᓕ ᐅᑲᐅᓯᖅᑭᑦ ᑖᒪᒃᑯᐊ ᑲᑭᓛᑑᑎᕝᑦ
ᑭᓯᓯᐸᓕ ᐊᒫᒪ ᑭᐅᕝᑦ, ᐅᑲᐅᑎᓐᓗᑭᓗ, ᑭᑐᖅᓴᒃᑲ, ᒍᑎᑦ
ᐊᑎᓂᐅᕕᖅᓴᓄᑦ ᐃᑎᓇᐊᒃ ᐊᓐᖅᓈᒃᐳᒃ ᐱᕐᑯᑎᒥᓂᒃ ᑎᑎᑲᒃᑑᓄᑦ!

25 ᐊᓐᖅᓈᖅᑭᓂᒃᓴᐅᐳᒃ (ᓂᕐᒃᐳᒃᑑᐊᒃ) ᑲᒥᓕ ᒥᒃᑯᑎᑦ
ᐃᓕᖅᓴᓄᑦ ᐱᓗᓂ, ᐊᒃᓗᐃᑑᑦ ᐃᑎᕐᓂᐊᖅᓂᖅᓴᓂᑦ ᒍᑎᑦ
ᐊᑎᓂᐅᕕᐊᓄᑦ.

26 ᑲᑭᓛᕐᓂᒃᓴᐅᑭᕗᑦ ᐊᒫᒪ, ᐅᑲᕐᓗᑎᒃᓗ ᑖᐸᓯᒧᖅᓴ (ᑭᓯᓯᒧᑦ), ᑭᓈᒥ ᑎᒫ ᐱᐅᓕᒃᐅᐅᓐᓈᖅᓂᐊᒃᑲ?

27 ᑭᓯᓯᐸᓕ ᑎᑯᓴᕐᓗᑭᑦ ᐅᑲᐅᑎᕝᑦ, ᐃᓄᖅᓄᑦ ᐊᓐᖅᓈᒃᐳᒃ, ᒍᑎᒧᓕ ᐊᓐᖅᓈᖅᑭᓛᒃ: ᒍᑎᒧᑦ ᐃᓗᓈᑎᒃ ᐊᓐᖅᓈᖅᑭᑦ.

28 ᑎᒫ ᐱᕐᑑᓯᐸ ᐅᑲᐅᑎᓐᓗ, ᑎᑯᐃᑦ, ᐃᓗᓈᑎᒃ ᑭᒫᓛᒃᐅᐸᕐᑑᑦ, ᒫᓕᓐᓛᒃᐱᓗ.

29 ᑭᓯᓯ ᑭᐅᕐᒃ, ᐊᑲᕐᓗᓂᓗ, ᐃᓛᓕ ᐅᑲᐅᐸᐸᓯ, ᐃᓄᑦ

ᐃᒃᓗᓂ ᑭᒪᒃᒍᓂᐅᒃ, ᐊᓂᓂᓗᓃᑦ, ᓈᒃᓂᓗᓃᑦ, ᐊᑦᑦᓂᓗᓃᑦ, ᐊᓈᓈᓂᓗᓃᑦ, ᓄᓕᐊᓂᓗᓃᑦ, ᑭᖅᓂᓗᓃᑦ, ᐱᓯᖅᓱᕕᓂᓗᓃᑦ, ᑲᓗᖅᓂ ᐱᓚᓗᖅᓂ, ᐅᑲᐅᑦᓯᓗ ᑑᓂᖅᓈᒃᑦ ᐱᓚᓗᒋᑦ,

30 ᒪᑐᒪᓂᓄᓗᓂ 100 ᐃᑦᑐᒃᑑᓂᒃ (ᐆᓂᖅᓂᒃᓂᒃ) ᐱᓂᐊᓇᐅᒃ, ᐃᒃᓗᓂᒃ, ᑲᑦᖅᒍᑎᓂᒃᓗ, ᐊᓈᓈᓂᒃᓗ, ᑭᑐᖅᓂᒃᓗ, ᐱᓯᖅᓱᕕᖅᓂᒃᓗ, ᒫᓂ ᐅᒥᒋᓴᐅᓂᖅᒥᓂ; ᓱᓈᒃᑭᐊᖅᒥᓗ ᐱᓚᒫᒃᑐᒥ ᐃᓄᒍᒥᒃ ᓄᖅᒍᑦᓱᐃᑐᒥᒃ.

31 ᐆᓄᒃᑑᓕ ᓱᐅᓐᓂᑦ ᑭᖅᒍᓐᓕᐅᓚᒫᒃᐳᑦ; ᐆᓄᒃᑑᓗ ᑭᖅᒍᓐᓂᑦ ᓱᐅᓐᓕᐅᓚᒫᒃᐳᑦ.

32 ᐊᑉᑯᒥᐅᓕ ᑭᑐᓴᓕᒍᑦ ᒥᓚᕐᓇᐊᖅᓗᑎᑦ, ᑭᓱᓱᓗ ᓱᐅᓐᓕᓇᓂᑦ: ᑲᑭᓐᓂᓐᓂᒃᑐᓕ, ᐃᖅᓱᓂᓗᑎᒃᓗ ᒫᓕᒃᑉᑦ. ᑭᓱᓱᑉᓗ ᐊᒪ ᑖᑉᑯᐊ ᑎᓐᓕᒫᐅᒃᑑᑦ ᒪᒍᒃᓗ (ᐃᓕᓂᐊᒃᑎᓂ) ᐱᑎᐯᑦ, ᐅᑲᐅᑎᓂᓗᒋᓗ ᐱᒃᐅᓂᐊᖅᓂᕐᒥᓂᒃ,

33 ᑎᑯᐃᑦ, ᑖᒃᑉᐅᖅᒫ ᑭᑐᓴᓕᒍᑦ ᐃᐅᒍᑦ; ᐃᓄᑉᓗ ᐃᕐᓂᖅᒫ ᐱᑎᑦᑕᐅᓛᒃᐳᒃ ᐊᓇᐅᒃᑐᐃᐅᓛᒃᑭᐊᖅᓄᑦ ᐊᒃᓛᖅᓂᒃᓗ ᐃᓕᓯᒪᓛᒃᓄᑦ; ᕿᑉᑯᐊ ᑐᑯᑖᒃᓴᐅᑎᓛᒃᑉᑦ ᓂᓗᓛᒃᓄᓗ ᐆᓂᖅᑑᓛᑎᑭᓛᒃᑉᑦ:

34 ᕿᑉᑯᐊᓗ ᒥᑦᑕᐅᑎᑭᓛᒃᑉᑦ, ᐃᓴᒃᑲᓛᓗᒍᓗ, ᑎᑉᓛᒃᓗᒍᓗ, ᑐᑯᓛᒃᑉᑦ; ᐆᑉᓗᒃᓗ ᐱᖅᒫᓛᐊᓂ ᒪᑭᓛᓇᐅᒃ.

35 ᕿᒥᓯᑉᓗ ᒍᐊᓂᓯᑉᓗ ᓯᑉᐱᑎᓯᑉ ᐃᖅᓂᑮᑦ ᑎᑭᑉᒃ, ᐅᑲᖅᓗᑎᒃ, ᐊᓇᐅᒃᑐᐃᓚᒃ, ᐃᓕᖅᓄᑦ ᐱᓂᐊᖅᕕᐅᓛᒫᐅᒍᑦ ᑭᓄᐊᓇᓴᑉᑎᖅᓂᒃ.

36 ᐊᐱᓇᓛᒃ, ᓱᒥᒃ ᐆᓛᒪᓄᑦ ᐱᓂᐊᖅᕕᐅᓛᒫᕕᑎᒃ?

37 ᑭᐅᓛᒃ, ᐱᖅᑭᑎᒍᒃ, ᐊᑦᑕᐅᓯᒃ ᑖᓕᒃᐱᒃᐱᑦ ᑑᖅᒫᓂ, ᕕᑉᖅᒫᓗ ᓴᐅᒥᒃᐱᑦ ᑑᖅᒫᓂ ᐃᒃᓯᓛᖅᓗᓄᒃ ᐊᑎᓂᐅᕕᖅᓂ.

38 ᑭᑦᑐᓯᑉᓕ ᐅᑲᐅᑎᓚᒃ ᑑᒃᓯᐊᕋᓗᒃᑐᑎᒃ ᓂᓗᓚᑎᒃ. ᑎᑦᑎᑉ ᐃᒪᖅᑳᓂᒃ ᐃᒥᑦᑳᒃᑕᒪᓂᒃ ᐃᒥᑦᑐᖅᓈᒃᐱᑎᒃ? ᐹᑉᑎᑦᑕᐅᓂᒃᑕᒪᓂᒃ ᐹᑉᑎᑦᑕᐅᓂᒃᑕᓕᖅᓇᕐᓗᐊᒃᐱᑎᒃ?

39 ᑭᐅᓚᖅ, ᐃᓛ, ᐊᓚᖅᑭᑦᑐᐊᒃᐳᑦ, ᑭᓯᑉᓕ ᐅᑲᐅᑎᓚᖅ, ᑎᑦᑎᑉ ᐃᒪᖅᑳ ᐃᒥᑦᑳᒃᑕᑦ ᐃᒥᖅᓂᐊᕋᓗᐊᒃᐹᑎᒃ; ᐹᑉᑎᑦᑕᐅᓂᒃᑕᓗᓄᓗ ᐹᑉᑎᑦᑕᐅᓚᒃᑕᐅᑦᑐᐊᒃᐳᑎᒃ:

40 ᑖᓕᒃᐱᖅᒪᓗ ᑑᖅᑳᓂ ᑕᐅᒥᖅᒪᓗᓃᑦ ᑑᖅᑳᓂ ᐃᒃᑭᓚᖅᓂᒃ ᐆᓚᖅᓂᒃ ᐆᓚᓄᑦ ᐱᕐᑯᑦᑐᒃᑕᐅᖅᑭᓛᒃ ᐃᓕᐸᑎᖅᓄᑦ: ᐃᒃᑭᓚᖅᑯᓯᐅᓚᓕ ᑭᓯᒥᒃ ᐃᒃᑭᓚᖅᓚᒪᒃᐳᑦ.

41 ᐃᓕᓂᐊᒃᑑᑦ ᑎᓂᓕᒪᐅᑦᑑᑦ ᑖᒪᓇ ᑑᕐᑕᒥᑦᓚᒃ, ᐊᓄᓚᑎᑭᓕᒃᐸᑭᑦ ᐊᒥᑦ ᐊᐊᓂᓯᓗ.

42 ᑭᓯᑉᓕ ᐃᖅᒥᓄᑦ ᑰᕐᑯᕙᑦ, ᐅᑲᐅᑎᓚᓗᑭᓗ, ᑲᐅᑭᒪᐅᓯ ᓄᓇᑉ ᐊᖅᑭᑦᑲᖅᑭᑦ ᐊᑎᓂᐅᑎᖅᒥᑦ; ᐊᖅᑭᑦᑲᒃᑲᓗᐱᕐᑲᒃᑑᓂᒃᖅᒥᑦ.

43 ᐃᓕᑉᓯ ᑏᒥᓕᖅᓂᐊᕋᓯ: ᐊᖅᑭᓂᑦᒪᓚᕐᓕ, ᑭᓚᒃᑲᕐᑎᒃᑐᖅᒥᑦ ᐃᓕᑉᓯᖅᓄᑦ:

44 ᐃᓛᓯᓗ ᐊᑎᓂᐅᑎᓚᒪᓚᒃ, ᑭᓚᒃᑲᕐᑎᒃᑐᖅᒥᑦ ᐃᓄᓛᑉᓯᖅᓄᑦ.

45 ᐃᓄᑉ ᐃᕐᓂᖅᑲᑦᑕᐅᒃ ᑎᑭᖅᑭᑦᒃ ᑭᓚᒃᑲᕐᑎᒃᑕᑦᑕᐅᓚᒪᓚᓗᓂ ᑭᓚᒃᑲᕐᑎᓚᐊᒃᑐᒃᐳᕐᓕ, ᑑᓂᓕᓚᓗᓂᓗ ᐃᓄᕐᓯᒥᓂᒃ ᐅᓄᒃᑑᑦ ᐊᑭᓕᒃᑭᕐᑎᒃᑲᖅᑲᓂᒃ.

46 ᑭᓇᑯᒧᓗ ᐱᖅᑑᑦ: ᑭᓇᑯᒥᓗ ᐊᐅᓚᑦᒪᑦ, ᓇᖅᒥᓂᐃᓕᓂᐊᒃᑎᖅᑭᓐᓗ ᐃᓄᑭᑦᐊᒃᑐᒃᐸᓗ, ᑖᐅᑑᖅᑭᒃᑐ ᐊᑉᑯᑦᑕᐃᒃᑭᑦᐳᒃ ᐃᒃᑭᓚᖅᑐᒃ, ᑭᓄᑉ ᓗᓂᓗ, ᐹᕐᑎᒥᐅᓯᒥᓐ ᐊᑎᓕᒃ, ᑎᒥᐅᓯᑉᐃᕐᓂᖅᑲᑦ.

47 ᒋᓱᓯᐅᓐᒃ ᓈᓯᓇᒥᐅᒃ ᑑᓴᕐᒥᐅᒃ, ᓂᑉᓕᐊᓕᒃᐳᒃ, ᐅᒃᕐᓗᓂᓗ, ᒋᓱᓯ, ᒐᕙᑎᑉ ᐃᕐᓂᖕᒑ, ᓈᑉᑭᒋᖕᒑ.

48 ᐅᓄᒃᑑᓗ ᐃᓂᕐᑎᖅᐸᑦ, ᓂᑉᑉᖕᒋᖅᑯᓐᓗᒍ: ᓂᑉᓕᐊᓅᐊᓕᒃᐳᕐᓕ, ᒐᕙᑎᑉ ᐃᕐᓗᖕᒑ, ᓈᑉᑭᒋᖕᒑ.

49 ᒋᓱᓯᑉᓗ ᓄᒃᑲᖅᓗᓂ ᑰᕐᑯᓗᐅᑯᓐᑉ. ᑎᒑ ᑕᐅᑑᖕᒋᑑᒃ ᑰᕐᑯᓐᑉ, ᐅᒃᐅᑎᓐᓗᒍᓗ, ᓂᒃᑯᕙᓐᓗᑎᑦ ᒫᓂᒍᓕᓇᑦ, ᑰᕐᑯᖕᒑᑎᑦ.

50 ᐊᓄᕐᓂᓗ ᐃᒋᑉ, ᓂᒃᑯᕙᓐᑉᖕᒥᓗ, ᒋᓱᓯᒧᑦ ᐱᐅᒃ.

51 ᒋᓱᓯᑉᓗ ᐊᐱᓇᑉ, ᓱᒥᒃ ᐆᑉᒪᓂᑦ ᐱᓕᒪᕙᑦ? ᑕᐅᑑᖕᒋᑑᑉ ᑭᐅᑉ, ᕐᕙ, (ᐊᓇᐅᒃᑑᐃᓕᒃ) ᑕᐅᑑᓕᓗᒪᕚᖕᒑ.

52 ᒋᓱᓯᑉ ᐅᒃᑲᐅᑎᑉ, ᐊᐅᓐᑉᓇᑦ; ᐅᒃᐱᕐᓂᕙᑦ ᐱᐅᓕᑉᑎᑦ. ᐊᑕᐅᑦᓯᑯᑦ ᑕᐅᑑᓕᒃᐳᒃ, ᒫᓕᒃᐸᓗ ᐊᑉᑯᒥ.

ᐊᒃᓗᑦ ᐃᓐᓇᖕᒋᑦ XI.

1 ᒋᑑᓴᓕᒧᓗ ᑲᒃᓕᓕᕐᒥᒃ, ᐱᕐᐯᒋᒧᑦ, ᐱᑕᓂᒧᓗ, ᑲᒃᑲᐅᑉ ᐅᖅᓱᒃᑕᓕᒃᑉ ᓯᓂᐊᓄᑦ, ᒋᓱᓯ ᒫᒃᒍᖕᓂᒃ ᐃᓕᓂᐊᒃᑎᒥᓂᒃ ᑎᓕᒃᓯᓕᒃᐳᒃ,

2 ᐅᑲᐅᓐᓗᒋᒃᓗ, ᐃᓕᓇᑎᒃ ᐃᒃᓗᒑᓴᖕᓄᑦ ᓂᓕᑉᑎᖕᑑᓄᑦ: ᐃᑎᑑᐊᑑᑉᑎᒃ, ᓄᒃᕐᑕᒃ ᐱᑑᒃᓯᒪᔪᒃ ᓂᓂᓛᒃᐸᑎᒃ, ᑲᖕᒑᓄᑦ ᓱᓕ ᐃᓄᖕᒥᒃ ᐃᖕᒋᑑᑲᓛᐅᖕᒋᑑᒃ: ᐱᑑᓐᓴᕐᓗᒍᓗ, ᑕᒪᐅᖕᒑ ᑰᑎᑯ.

3 ᐃᒪᒃᓗ ᐊᐱᓇᓴᐅᑯᑉᑎᒃ, ᓱᒃ ᕿᑐᓕᕙᑎᑯ? ᐃᒪᒃ ᑭᐅᒋᑎᒃ, ᐊᑎᓂᐅᑉ ᐊᑐᒋᒪᖕᒑᒍ; ᑎᒑ ᐊᑕᐅᑦᓯᑯᑦ ᑕᒪᐅᖕᒑ ᐱᕐᑯᓛᒃᑉ.

4 ᐋᐅᓐᑲᒃᐳᒃ, ᓅᒃᑦᑲᒃᓗ ᓂᓂᓐᑲᒃ ᐱᑑᒃᓯᒪᔪᒃ ᐃᑎᖅ. ᕕᐅᑉ ᓯᓂᐊᓂ ᓯᑲᑦᑕᓂ, ᐋᑉᑯᓯᓂᐅᑉ ᒫᒃᒍᓕᕕᐊᓂ: ᐱᑑᓐᓴᒃᑉᓐᓗ.

5 ᑖᒃᐊᓐᓂ ᓈᖅᑭᖅᑑᑦ ᐃᑲᖅᑭᑦ ᐅᑲᐅᑎᐸᓐᑭᑦ, ᓱᒃ ᓅᒃᑦᑲᒃ ᐱᑑᓐᓴᒃᐱᑦᑎᑯ?

6 ᐅᑲᐅᑎᕐᐅᓗ ᑭᓱᓯᒍᑦ ᐱᑦᑯᓴᐅᓂᖅᒥᓂᒃ: ᐃᓂᖅᑎᖅᑭᑲᓗ ᑎᒫ.

7 ᓅᒃᑦᑲᒃᓗ ᑖᒪᓈ ᐋᑉᒃ ᑭᓱᓯᒍᑦ, ᐋᓄᑦᓂᓗ ᑭᒥᖅᑑᐋᓅᑦ ᐃᓐᓂᓗᑭᑦ; ᑲᖅᒫᓅᑦ ᑎᒫ (ᑭᓱᓯ) ᐃᖅᑭᐳᒃ.

8 ᐆᓅᒃᑑᓗ ᐋᓄᑦᓂ ᐃᓯᕕᓕᒃᐅᑦ ᐋᑉᑯᑎᑭᓂᐋᒃᑦᖅᒫᓅᑦ; ᐃᓐᓂᖅᑭᓐᓗ ᑭᓱᖅᑑᑎᓂᒃ ᓈᐸᖅᑑᓂᑦ ᑭᐱᑦᓯᓐᓗᑎᒃ ᐋᑉᑯᑎᑭᓂᐋᒃᑦᖅᒫᓅᑦ ᑲᑎᕝᕗᑦ.

9 ᓯᕗᓐᓂᓗ, ᒫᓕᒃᑎᖅᑭᓐᓗ, ᑲᒍᓐᓂᑦᓗᑎᒃ ᐅᑲᒃᐳᑦ, ᐅᒫᓈ; ᐋᑎᓂᐅᑉ ᐋᑎᖅᒫᓂ ᑎᑭᑑᒃ ᓂᑑᒃᑦᑕᐅᓕ:

10 ᐋᑦᑦᑉᑦ ᑕᕕᑎᑉ ᐋᑎᓂᐅᕕᐊ, ᐋᑎᓂᐅᑉ ᐋᑎᖅᒫᓂ ᑎᑭᑑᒃ ᓂᑑᒃᑦᑕᐅᓕ: ᐅᒫᓈ ᑯᑦᓯᖅᓂᖅᒥ.

11 ᑭᓱᓯᓗ ᑭᑑᒫᓕᒍᑦ ᐃᑎᖅᐳᒃ ᐋᓇᐅᒃᑑᐃᓐᕕᒃᑦᖅᒍᓗ, ᐃᓗᓈᑎᒃᓗ ᑭᒥᖅᑐᓕᒃᐅᑦ, ᐆᓄᓕᖅᒪᓗ, ᐋᐅᓐᑲᒃᐳᒃ ᐱᑦᓂᒍᑦ ᑎᓐᓕᒫᐅᑑᒃᑑᑦ ᒫᒃᑐᒃᓗ (ᐃᓕᓂᐋᒃᑎᖅᑭᑦ) ᐃᑦᑭᓐᓗᑭᑦ.

12 ᐆᐸᓗᑉ ᐃᐸᖅᒫᓂ, ᐱᑦᓂᒥᑦ ᐋᐅᓐᑲᑦᑕᒥᒃ, ᑲᓕᒃᐳᒃ.

13 ᓈᐸᖅᑐᒥᒃᓗ ᐸᐅᖅᒫᓕᒃᓴᒥᒃ ᒪᒃᑯᓕᖅᒥᒃ ᑎᑯᒫᒥ ᐋᓕᓐᑭᓯᒃᑐᒥᑦ, ᓂᓕᐸᓴᒃᐸᑦ ᐸᐅᖅᒫᑲᖅᑭᒪᖅᒫᑦ, ᑎᑭᓈᒥᐅᒃᓕ, ᒪᕐᑑᐃᓈᖅᓂᒃ ᑎᑯᕗᒃ; ᐸᐅᖅᒫᑲᓕᒃᕕᖅᒫ ᓱᓕ ᓂᓐᓕᐅᑎᖅᑭᒪᑦ.

14 ᑭᓱᓯᐸᓗ ᐅᑲᐅᑎᓐᑭ, ᒫᑐᒫ ᑭᖅᒍᖅᒫᓂ ᐃᓕᖅᓂᑦ

ᑲᐅᖅᑳᒃᑐᒃᑳᕐᓂᐊᑦᑐᖅᓘᕐᓕ ᐃᓱᒃᑲᖅᑭᑐᒧᑦ. ᐃᓕᓂᐊᒃᑎᖅᑭᑦᑕᓗᒃᑳ ᑐᑦᓴᒃᐸᑦ.

15 ᑭᑦᓴᓕᒧᓗ ᐱᓕᒥᒃ, ᐊᓇᐅᒃᑑᐃᓗᐅᕙᒃᑦᖅᒧᑦ ᐃᑎᖅᐳᒃ, ᐱᓱᓂᐊᒃᑑᓗ ᓂᐅᕙᖅᓂᐊᒃᑑᓗ ᐊᓇᐅᒃᑑᐃᓗᐅᕙᒃᑦᖅᒥᑑᑦ ᐊᓂᑎᒃᐯᑦ, ᑭᓈᐅᓗᓂᒃᓗ ᑖᐅᒃᓱᓛᑦ ᓱᖅᑭᑦ, ᑎᖅᒥᑦᓗᓂᒃᓗ ᑐᕙᓂᒃᑐᖅᑎᓛᑦ ᐃᒃᓱᐊᐅᑕᖅᑭᑦ ᐅᒃᑯᑎᐯᑦ.

16 ᐊᓇᐅᒃᑑᐃᓗᐅᕙᒃᑯᓗ ᐱᕐᑯᑎᓂᒃ ᐊᑭᑦᑐᒃᑲᒃᑯᓗᖅᑭᓛᒃ

17 ᐊᓇᐅᒃᑑᐃᓗᐊᓗᓂᓗ, ᐅᑲᐅᑎᕝᐯᑦ, ᐊᒃᓛᒃᓱᒪᖅᒪᑦ, ᐃᒃᑯᒐ ᕿᓴᒃᑲᓴᐅᕗᒃ ᑑᒃᓱᐊᒃᕙᖅᒥᒃ ᐃᓄᖅᓄᑦ ᐃᓗᕝᕕᓄᑦ? ᓕᑉᓱᓕ ᑎᒃᓕᒋᐊᑐᒃᕙᐅᑎᓛᐅᒃᐸᓱ.

18 ᐊᓐᓛᖅᓂᒃᓗ ᐃᓕᓱᒪᓕᑦ ᐊᓇᐅᒃᑑᐃᓗᐊᓕᒃᓇᓗ ᑖᒪᓈᑦᑐᒪᓕᕐᒥᑦᓕᒃᑲ, ᐃᓱᒫᒪᓴᓕᒃᑑᑦ ᑐᑯᑦᓱᒪᓛᓗᒍ: ᐃᖅᓱᒋᓐᓛᓕ, ᓈᓈᐃᑦ ᐃᓗᓈᑎᒃ ᐊᓇᐅᒃᑑᑎᖅᑭᑦ ᑖᑦᒥᓂᐊᓇᖅᒪᑎᒋᒃ.

19 ᐆᓈᖅᒪᓗ ᐃᒃᓗᓴᓱᒃᑭᐊᖅᓂᑦ ᐊᐅᓐᓛᒃᐳᒃ.

20 ᑲᐅᖅᒪᓗ ᓈᐸᖅᑐᒃ ᐃᒪᓈ ᐹᐅᖅᓴᓕᒃᓴᒃ ᓱᓂᕐᑯᓕᕐᑦᖅᒃ, ᐹᓂᖅᑐᒃ ᑎᑯᐹᑦ ᐊᒫᖅᓴᓈᑦ ᐊᒃᓛᑦ.

21 ᐱᕐᑭᓱᐸᓗ ᐃᖅᑲᐅᒪᓴᒥᐅᒃ ᑭᓱᓱᐸ ᐅᑲᐅᓱᖅᓴ, ᐅᑲᑎᕝᑦ, ᕿᕕ (ᐊᓇᐅᒃᑑᐃᓕᒃ), ᑎᑯᐃᑦ, ᓈᐸᖅᑐᒃ ᐹᐅᖅᓴᒃᓴᒃ ᐅᑲᐅᑎᓗᓛᐅᒃᑎᑦ ᐹᓂᖅᓴᖅᓂᒃᐳᒃ.

22 ᑭᓱᓱᐸ ᑭᐅᕙᓗᓂ ᐅᑲᐅᑎᕝᐯᑦ, ᑰᑎᒧᑦ ᐅᒃᐱᕐᓂᑲᓇᕐᓯ.

23 ᐃᓛᓕ ᑲᐅᑎᕝᑦᐸᓯ, ᑲᑲᒧᑦ ᐅᒪᖅᓴ ᐅᑲᑲᑐᑲᒃᐸᑦ, ᓴᓴᓇᑦ ᐃᒪᓈᓗ ᑲᑦᑭᑦ; ᐅᒪᑎᒥᓂᓗ ᑯᓛᕐᓂ, ᐅᒃᐱᕐᓗᓂᓕ ᑲᐅᕐᓯᒥ ᓂᓛᐅᕐᓯᓂᐊᖅᓂᖅᓴᓂᒃ; ᑎᓴ ᐅᑲᐅᕐᓯᓂ ᒪᓕᒃᓗᑭᑦ ᓂᕐᓯᕙᐅᓂᐊᒃᐳᒃ.

24 ᕿᒪᒃ ᐱᓛᓗᒍ ᐅᑲᐅᑎᕝᑦᐸᓯ, ᑖᒥᓂᒃ ᑐᒃᓱᐊᖅᓂᐸᓯᖅᓂ

ᑭᓄᐊᓇᓗᑉᓯᖅᓂᒃ, ᐅᒃᐱᒃᑑᐃᓄᓈᑦᓯ ᑑᓂᑦᓯᕕᐅᒐᑉᓯ ᑖᒪᖅᓂᖅᒐ, ᐱᓛᒃᑉᓯ ᑎᒐ.

25 ᓈᖅᑭᑦᓗᓯᓗ ᑑᒃᓯᐊᑑᑉᓯ, ᐊᓯᑉᓯᖅᓄᑦ ᐸᑦᓯᑎᒃᒐ ᐃᓱᒪᒋᔪᖅᓂᖅᓯᑭᒃ, ᐊᑖᑖᓯ ᑭᓛᖅᒥᑑᒃ ᐃᓱᒪᒋᔪᖅᓂᖅᑯᓗ ᑖᒪᒐᖅᓂᑉᓯᖅᓂᒃᑖᐅᒃ.

26 ᐊᓯᑉᓯᓕ ᑖᒪᖅᓂᖅᑭᑦ ᐃᓱᒪᒋᔪᖅᓂᖅᑭᒍᑉᓯᑭᒃ, ᐊᑖᑖᑉᓯᑖᐅᒃ ᑭᓛᖅᒥᑑᑉ ᐃᓱᒪᒋᔪᖅᓂᖅᓂᐊᖅᑭᓂᕐᑦ ᑖᒪᖅᓂᓯ.

27 ᑭᑑᒐᓕᒧᓗ ᐊᒪ ᐅᑎᓇᕐᑦ; ᐊᓇᐅᒃᑑᐃᓅᕕᒃᖅᒐᑦ ᑎᑭᖅᒪᑦ, ᐊᓇᐅᒃᑑᐃᓅᔪᒃᓈᑦ ᐊᒃᓛᖅᓂᒃᓗ ᐃᓕᓯᒪᔪᑦ ᐃᓗ ᐃᖅᑭᓗᒃᖅᑭᑦ ᑎᑭᑉᑦ;

28 ᐊᐱᖅᑰᓗᓗ ᑭᓄᒧᑦ ᐱᕐᑯᒃᐅᕕᑦ ᕿᒥᓕᐅᕐᓗᑎᑦ ᑭᓄᐅᑉᓗᓂᑦ ᐱᑦᒐᒃᑑᓂᖅᒥᒃ ᑑᓂᑦᓯᕕᑭᑉᑎᑦ ᕿᒥᓕᐅᕐᑯᓗᑎᑦ

29 ᑭᓯᓯᑉᓕ ᑭᐅᓗᓂ ᐅᒃᑲᐅᑎᕙᑦ, ᐊᐱᓇᔪᒪᓗᑉᓯᑖᑦ ᐅᒃᑲᐅᑉᓯᒧᑦ ᐊᑖᐅᑉᓯᒧᑦ, ᑭᐅᑭᓯᖅᒐ, ᑎᒐ ᐅᒃᑲᐅᑎᔪᒪᓗᑉᓯᑖᑦ ᓱᓄᒥᑦ ᐱᑦᒐᒃᑑᓂᒃᑉᓂᒪᓂᒃ ᕿᒥᓕᐅᕐᓗᖅᒐ.

30 ᒍᐊᓂᓯᑉ ᐸᑉᑎᔪᑎᖅᒐ ᑭᓛᖅᒥᑦ ᐱᓛ, ᐃᓄᖅᓗᓄᑦ? ᑭᐅᑭᓯᖅᒐ.

31 ᐃᓱᒥᖅᑰᐃᓄᓗ ᐃᖅᒥᓂ, ᐅᒃᑲᕐᓗᑎᒃᓗ, ᑭᓛᖅᒥᑦ ᐱᑦᑎᒃᑲᐅᑎᑭᒍᑉᑎᒍ, ᐅᒃᑲᐅᑎᓄᓇᒃᑉᑎᒍᑦ, ᓱᒃ ᐅᒃᐱᓇᓛᐅᖅᑭᐱᑦᑐᒃ?

32 ᐃᓄᖅᓂᓕ ᐱᔪᒃ ᐅᒃᑲᐅᑎᑭᒍᑉᑎᒍ, ᐃᓄᐃᑦ ᐃᖅᑭᑦᑑᑦ: ᐃᓄᐃᑦ ᐃᓗᓄᑎᒃ ᒍᐊᓂᓯ ᓂᓛᐅᕿᔪᓄᓯᑭᖅᒪᑦᑐᑦ

33 ᑭᓯᓯᓗ ᑭᐅᑦᑑᑦ, ᐅᒃᑲᕐᓗᑎᒃ, ᓄᑭᑦ ᐱᖅᒪᖅᒐᑦ ᓂᑦᑑᑦ. ᑭᓯᓯᑉᓗ ᑭᐅᓗᓂ ᐅᒃᑲᐅᑎᕙᑦ ᑖᒪᓄ ᐱᓛᐅᒃᑲᐅᑎᖅᑭᓛᑉᓯᑖᐅᒃ ᑭᓄᒥ ᐱᑦᒐᒃᑑᓂᑦᒃᑉᓂᒪᓂᒃ ᕿᒥᓕᐅᕐᓗᖅᒐ

ᐊᒃᓗᑦ ᐃᓚᖕᒋᑦ XII.

1 ᐊᑉᓱᐅᔪᓂᒃᓗ ᐅᑲᕐᕕᒋᓕᒃᐯᑦ. ᐊᖕᒍᑎᑲᓚᐅᒃᐳᒃ ᐱᓱᖅᓱᕕᓕᐅᒃᑐᒥᒃ ᐸᐅᖕᒐᓕᒃᓴᒥᒃ, ᐃᓕᓱᕙᓗᓂ ᐊᕙᑦᓗ ᐊᕙᓕᐅᓚᕐᓗᒍ, ᐸᐅᖕᑎᓗ ᐃᐸᑎᓴᒃᑕᐅᕕᒃᓴᖕᒐᓂᒃ ᓱᓈᓚᐅᖕᒃ, ᓄᕗᒐᓱᒃᑭᐊᓕᐅᕆᕗᕐᓗ, ᐱᓱᖅᓱᕕᓕᕆᔨᓄᓗ ᐱᒫᓴᐅᑯᒐᒥᐅᒃ, ᓄᓃᒥ ᐊᓱᐊᓄᑦ ᐊᐅᓚᒃᐳᒃ.

2 ᐹᐅᖕᑎᓗ ᐃᓂᓕᒃᕕᐊᑦ ᓂᓕᐅᑎᖕᒪᑦ ᑭᕙᒐᒥ ᐃᓚᖕᒋᑦ ᑎᓕᕙᑦ ᐱᓱᖅᓱᕕᓕᕆᔨᓄᑦ, ᐱᓱᖅᓱᕕᐅᑉ ᐹᐅᖕᒐᖕᒋᓂᒃ ᐱᓴᒃᑯᕙᓗᒍ.

3 ᑖᑉᑯᐊᓗ ᑎᒍᕙᑦ, ᐊᓈᐅᓚᕐᓗᒍᓗ, ᓂᒃᓴᒃᑎᓈᒍᓗ ᐊᐅᓚᒃᑎᑉᑦ.

4 ᐊᒫᒪ ᑭᕙᒐᒥᒃ ᐊᓱᐊᓂᒃ ᑎᓕᒃᓱᓕᒃᐳᒃ ᕿᑉᑯᓄᖕᒐ: ᒪᓈ ᐆᓴᒃᑭᓄᑦ ᒥᓄᒃᑉᑦ ᓂᐊᑯᐊ ᑭᓕᓚᕐᓗᒍ, ᒥᑖᐅᑎᒋᕙᓗᒍ ᐊᐅᓚᒃᑎᑉᑦ.

5 ᐊᒫᒪ ᑭᕙᒐᒥᒃ ᐊᓱᐊᓂᒃ ᑎᓕᒃᓱᓕᒃᐳᒃ; ᑖᒪᓈᓕ ᐆᑯᑉᑦ: ᐊᓱᖅᓱᓄᓗ ᐆᓄᒃᑐᑦ; ᐃᓚᖕᒋᑦ ᐃᓴᒃᐯᑦ, ᐃᓚᖕᒋᓄᓗ ᐆᑯᓄᓗᒋᑦ.

6 ᓱᓕ ᐃᕐᓂᑐᐊᑲᒃᐳᒃ ᓂᒃᓕᒋᓴᒥᓂᒃ: ᑖᒪᓈ ᑭᖕᒍᕐᓕᐅᑎᕐᓗᒍ ᑎᓕᒋᑉ ᕿᑉᑯᓄᖕᒐ, ᐅᑲᕐᓗᓂ, ᐃᕐᓂᕐᑦ ᐃᓕᑦᒋᐊᒃᑉᑦ.

7 ᐱᓱᖅᓱᕕᓕᕆᔨᓕ ᐃᖕᒥᓄᑦ ᐅᑲᒃᐳᑦ, ᐆᓈ ᑎᒐ ᑭᖕᒍᕐᓱᔨᒃᓴᒃ; ᐊᑐ, ᐆᑯᓂᐊᕐᓚᕗᑦ, ᑭᖕᒍᕐᒪᒍᑦᑎᓴᒃᓴᖕᒋᓄᓗ ᑭᕙᒍᑦ ᐱᒋᓕᕐᓗᒋᑦ.

8 ᑎᒍᓗᒍᓗ, ᐆᑯᑉᑦ, ᐃᒋᓄᓗᒍᓗ ᐱᓱᖅᓱᕕᐅᑉ ᓱᓚᑖᓄᑦ.

9 ᐱᕈᖅᓯᕕᒃᑐᑉ ᐃᓅᐊᑦ ᑲᓄᒃ ᑎᒡᒐ ᐱᓐᓯᒪᒃᑲᒡ? ᑎᑭᑦᓯᕐᑐᒃ ᐱᕈᖅᓯᕕᓕᕆᓐᓯᑦ ᐆᒃᑯᐊᑦ ᑐᑯᓐᓄᕆᑦ, ᐃᕈᖅᓯᕕᒃᑐᑉ ᐊᓯᖏᓄᑦ ᐱᒪᔅᐅᑯᓐᓯᒪᒃᑉ.

10 ᐊᒃᓄᑦ ᐆᒃᑯᐊᑦ ᓱᓕ ᐊᑐᐊᓛᐅᖏᓛᓯ; ᐆᔅᑭᖅᑐᒃᑐᑉ ᐃᒃᓄᓕᐅᒃᑐᑦ ᐃᒋᑦᖏᑦ, ᑖᒻᓇ ᐃᒃᑐᑉ ᑎᓇᑯᐊᑦ ᐅᔅᑭᐅᓕᖅᑐᒃ:

11 ᑕᒥᓐᔅᑐᑉ ᐊᑎᓂᐅᑉ ᐱᓂᐊᖅᓂᖅᑦ, ᑖᑖᒻᓇᓐᓛᒃᑐᑦᑐᑉ ᐃᓅᑉᑎᖅᓅᑦ?

12 ᑎᑯᓇᓱᐊᑦᑐᓄᐊᒃᑉᓄ; ᐃᓅᒋᐊᒃᑐᒃᑐᓇᑦ ᐃᖅᓯᒋᕐᓯᑦ ᒫᓄᒋᑎᒥᑦᓐᒃ ᐊᓐᓅᐅᓐᓯᒧᑦ ᒫᑐᒪᖅᑦ ᐅᑲᐅᑎᖅᒪᒋᑦ: ᑭᒪᒃᑐᓄᓄ, ᑎᒡᒐ ᐊᐅᓐᓛᒃᑐᑦ.

13 ᑎᓕᕐᓄ ᑖᑉᓯᒧᖅᑦ ᓴᓇᓱᑦ ᐃᓯᑎᓯᑉᓄ ᑭᑉᓛᖅᑦᑐᑦᑐᑉ ᐃᓛᖅᑦ, ᐅᑲᐅᓯᖅᑦᓅᑦ ᐊᐳᒃᑎᓇᓱᐊᒃᓄᒍ.

14 ᑖᑉᑯᐊᑦ ᑎᑭᓇᒥᑦᓐᒃ, ᐊᐱᓇᓐᑦ, ᐊᓇᐅᒃᑐᐃᓐᒃ, ᐅᒃᐱᖅᑐᓇᑦᑎᑦ ᑲᐅᓐᒪᓐᑉᑎᒋᑦ, ᐃᓅᐃᓄ ᓯᕗᑦᑭᖅᑭᓛᑎᑦ: ᑖᑉᑯᐊᑦᑭᓇᐅᓂᖅᑦ ᑲᒪᒋᖅᑭᓇᕕᒋᑦ, ᒍᑎᒧᓄ ᐊᑉᑯᑎᒃᓴᒥᒃ ᐊᓇᐅᒃᑐᐃᓐᓯᑦᐊᒃᑐᑎᑦ: (ᐊᖅᑭᑐᒃᑲᒃᑭᒃ) ᓱᓴᑦ ᑭᓇᐅᓐᓂᒃ ᑑᓂᑦᓐᕕᒋᓄᓄᐃᓱᐊᒃᑲ, ᐃᓱᐊᖅᑭᓐᓂᑦᓄᓂᑦ? ᑑᓂᓐᓯᒃᓴᐅᕕᑖ ᑑᓂᓐᓯᒃᓴᐅᖅᑭᐱᑖᓄᓂᑦ?

15 ᑖᑯᒧᕐᓂᖅᑭᓕ ᑑᑭᓯᕐᑦ ᐅᑲᐅᑎᕐᑦ, ᓱᒃ ᐅᒃᑐᒃᐱᓯᖅᑦ ᑭᓇᐅᓐᒃ ᑰᑦᓯᐅᒃ, ᑎᑯᑖᒍ.

16 ᑭᓇᐅᓐᑦᓄ ᑰᑉᑖᑦ. ᐊᐱᖅᓱᒃᐅᓄ, [illegible] ᐊᓐᓅᖅᑦ ᑭᓇᐅᑉᓄ ᐊᒃᑖᖅᑦ ᑯᑖᓂ? ᑭᐅ[illegible] ᐊᖅᑭᑐᒃᑲᒃᑭᑦᑐᑉ ᓱᓴᓇᑉ.

17 ᑭᓯᑉ ᑎᒡᒐ ᐅᑲᐅᑎᕐᑦ, (ᐊᖅᑭᑐᒃᑲᒃᑭᖅᑐᑉ) ᓱᓴᑦᑐᑉ [illegible]?

(ᐋᖅᑭᑐᑲᒃᑭᑉ) ᓱᓴᓇᑉ ᐱᖅᓵ, ᑰᑎᒧᓗ ᑰᑎᑉ ᐱᖅᓵ. ᑖᑖᒥᓂᐋᓇᓐᓗ ᑎᓵ.

18 ᓵᑑᓯᓗ ᑎᑭᑉᑦ, ᒫᑭᕕᒃᓴᑲᖅᑭᑐᒥᒃ ᐅᑲᒃᑑᑦ; ᐋᐱᓇᓐᓗ, ᐅᑲᑦᓗᑎᒃ,

19 ᐋᓇᐅᒃᑑᐃᓐᒃ, ᒧᓯᓯᑉ ᐋᒃᑲᒃᕕᑭᓐᑎᒍᑦ, ᐋᖅᑰᑎᑉ ᐋᖅᓴᓐᐋ ᑐᑯᑉᑦ, ᓅᓕᐋᓂ ᑭᑐᖅᓴᑲᖅᑭᑐᒃ ᑭᒪᒃᑉᒍ, ᓅᒃᑲᖅᑭᑖ ᑎᓵ (ᐋᖅᓴᓐᓯᑭᓐᑲᒃᑖᒥ) ᓅᓕᐋᖅᓵ ᓅᓕᐋᓇᓗᒃᓴᓇᓐᑖ, ᐋᖅᓴᓐᓂ ᑭᖅᑰᓐᑖᒃᓴᑭᓯᓗᒍ.

20 ᓅᒃᑲᓇᒃᑲᓐᑲᒃᑭᒃ ᐱᖅᓴᓱᑐᒃᑑᑦ ᐋᑖᐅᓯᖅᒥᒃᓗ: ᐋᖅᑭᖅᓯᑉᒃ ᓅᓕᐋᓂᓐᑲᒃᑭᒃ, ᑭᑐᖅᑭᓐᓂᓗ ᑐᑯᑭᒃ;

21 ᑑᒃᓕᐋᑖ ᓅᓕᐋᓇᓕᖅᒥᓴᒥᐅᒃ, ᑖᒪᓐᑖᐅᒃ, ᑐᑯᑭᑭᒃ, ᑭᑐᖅᑭᒥᓐᓂ; ᕿᒪᒃᑖᐅᒃ ᐱᖅᓴᓐᐋᑖ ᐱᑭᓐ:

22 ᑖᑉᑯᐋ ᐱᖅᓴᓱᑐᒃᑑᑦ ᐋᑖᐅᓯᒃᓗ ᐃᓗᓐᓇᑎᒃ ᓅᓕᐋᓇᓐᑦ (ᑭᖅᒍᓕᓐᓇᒃᓗᑎᒃ) ᑭᑐᖅᑭᓂᒃᑖᑎᒃ: ᐃᓗᓐᓇᑎᒃ ᑭᖅᒍᖅᓴᑎᒍᑦ ᐋᖅᓇᒃᑖᐅᒃ ᑐᑯᑭᑭᒃ.

23 ᒫᑭᕕᖅᒥᓕ ᒫᑭᒍᓂᒃ ᑖᑉᑯᐋ ᐱᖅᓴᓱᑐᒃᑑᑦ ᐋᑖᐅᓯᒃᓗ ᓂᓕᐋᑖ ᓅᓕᐋᓇᓐᒪᒃᑉ? ᐃᓗᓐᓇᑎᒃ ᓅᓕᐋᓇᓐᑖᐅᖅᒪᑦᒃᑦ.

24 ᒋᓯᓯᑉᓗ ᑭᐅᓐᓗᓂ ᐅᑲᐅᑎᕐᑦ, ᐃᒥᖅᑭᓐᒃ? ᑖᒪᖅᐳᓯ ᐋᒃᓗᑦ ᓂᓗᓴᑉᓯᑭᒃ, ᑰᑎᑉ ᐋᓐᑲᑲᖅᑭᓂᖅᓴᓗᓂᑦ

25 ᑐᑯᖅᓴᓐᓂᒃ ᒫᑭᑦᓯᒪᓗᓂᒃ, ᓅᓕᐋᓂᖅᓂᐋᖅᑭᓕᑦ, ᐅᐃᓂᖅᓂᐋᖅᑭᓐᓕᓗ; ᐁᖅᑭᓕᑎᑐᓕ ᑭᓐᓇᖅᒥᑐᑎᑐᑦ ᐃᑦᓯᒪᒃᑐᑦ.

26 ᑐᑯᖅᓴᓐᓂᒃ ᒫᑭᑦᓯᒪᒃᑐᓂᒃ, ᒧᓯᓯᑉ ᐋᒃᑲᓐᖅᑭᓂᒃ ᐋᑐᐋᖅᓯᓐᑲᖅᑭᓐᑲᓐᓯ, ᓈᑉᖅᑐᑦ ᓯᓂᐋᓂ ᑰᑎᑉ ᐅᑲᐅᑎᓐᑲᐅᖅᒪᒍ, ᐁᑉᖅᑐᒪ ᑰᑎᑭᓐᖅᓴ, ᐃᓴᑭᑉ ᑰᑎᑭᓐᖅᓴ, ᕿᑯᑉᓗ ᑰᑎᑭᓐᖅᓴ?

27 ᑐᑯᖕᒐᔪᓕ ᑰᑎ ᑰᑎᒋᖕᒋᓛᑦ, ᐃᓄᔪᓕ ᑰᑎᒋᔫᑦ: ᕿᒫᒃ ᐱᓚᓗᒍ ᑖᒪᖅᐳᓯ ᐊᖕᒋᔪᒥᒃ.

28 ᐊᒃᓛᖕᓂᒃᓗ ᐃᓕᓯᒪᔪᑦ ᐃᓛᖕᒐᑖ ᑎᑭᑉ, ᐃᖕᒥᓄᑦ ᐊᐱᖅᓱᑎᓛᐅᖕᒥᑖ ᑑᒐᕐᒥᒋᑦ, ᐃᔅᓱᐊᒃᑐᒥᒃᓗ (ᑭᓯᓯᑉ) ᑭᐅᖕᒪᒋᑦ, ᑑᒐᕐᒥᐅᒃ, ᐊᐱᖅᓱᒃᑉ, ᐱᕐᑯᓗᓂᑦ ᑖᒥᓂᑦ ᓂᓕᐊᖕᒋᓂᓯᔪᑉ?

29 ᑭᓯᓯᑉ ᑭᐅᔪᑉ, ᐱᕐᑯᓗᓂᑦ ᑖᒥᓂᑦ ᐊᖕᒋᓂᓯᔪᒃ ᐃᒥᐳᒃ, ᑎᑯᐃᑦ, ᐃᔅᓂᐃᓕ; ᐊᑎᓂᒃ ᑰᑎᑑᐅᒃ:

30 ᑰᑎᖕᓂᒃ ᐊᑎᓂᖕᓂᒃ ᓂᓕᒃᑑᒃᒐᐅᑎᑦ ᐅᒪᑎᖕᓄᑦ ᑖᒥᓄᑦ, ᑖᕐᓂᖕᓄᓗ ᑖᒥᓄᑦ, ᐃᓱᒪᖕᓄᓗ ᑖᒥᓄᑦ, ᐱᕐᒃᑑᖕᓂᖕᓄᓗ ᑖᒥᓄᑦ. ᑖᒪᓄ ᐱᔭᕆᐊᑲᕐᓂᓯᔪᒃ ᐱᕐᑯᔭᓂᑦ ᑖᒥᓂᑦ.

31 ᕕᐸᖕᒐᓗ, ᐃᒪᒃ ᐃᓕᖕᒐᔪᒃ, ᐃᓄᑲᑎᖕᓂᒃ ᐃᓕᒃᑑᒃᒐᐅᑎᑦ. ᐊᓯᐊᓂᒃ ᑖᐸᑯᓄᖕᒐᑦ ᐊᖕᒋᓂᒃᒐᒥᒃ ᐱᕐᑯᔭᒃᑭᓛᒃ.

32 ᐊᒃᓛᖕᓂᒃᓗ ᐃᓕᓯᒪᔪᑉ ᐅᑲᐅᑎᑦ, ᐊᓇᐅᒃᑐᐃᔪᒃ, ᐃᓛᓕ ᒥᒃᓯᕐᑲᒃᑐᒥᒃ ᐅᑲᒃᐳᑎᑦ: ᑰᑎ ᐊᑖᐅᓯᐅᖕᒪᑦ; ᑖᐸᓯᒪᓗ ᐊᓯᐊᓂᒃ ᑰᑎᑲᖕᒋᓛᒃ:

33 ᑖᒪᓄ ᓂᒃᓕᒋᓗᒍ ᐅᒪᒧᑦ ᑖᒥᓄᑦ, ᐃᓱᒪᒧᓗ ᑖᒥᓄᑦ, ᑖᕐᓂᒧᓗ ᑖᒥᓄᑦ, ᐱᕐᒃᑑᓂᕐᒧᓗ ᑖᒥᓄᑦ, ᐃᓄᑲᑎᓂ ᐃᖕᒥᑑᓂᒃᓕᒋᓗᒍ, ᑎᒡᒐ ᐊᔪᖕᒋᓂᒃᒐᐅᒃ ᑑᓂᖅᑰᑎᒃᒐᓂᑦ ᐅᑖᒃᒐᓂᑦ ᑖᒥᓂᑦ.

34 ᓯᓛᑐᔪᒥᒃᓗ ᑭᐅᓛᐅᖕᒪᑦ ᑭᓯᓯᑉ ᑑᒐᕐᒥᐅᒃ, ᐅᑲᐅᑎᑦ ᑰᑎᑉ ᐊᑎᓂᐅᕕᖕᒐᓄᑦ ᑲᓂᓕᒃᐳᑎᑦ. ᑭᖕᒍᖕᒐᒍᓗ ᐊᐱᓇᓗᒍ ᒐᐱᖅᑉᑦ.

35 ᑭᓯᓯᓗ ᐊᓇᐅᒃᑑᐃᓗᕕᒃᑖᖕᒥ ᐊᓇᐅᒃᑑᐃᓗᓚᓗᓂ, ᑭᐅᓚ-

ᓗᒋᓗ ᐅᑲᒃᐳᒃ, ᓱᒃ ᐊᒃᓛᖅᓂᒃ ᐃᓕᓯᒫᓐᑦ ᐊᑐᓯ ᐅᑲᐅᑎᒋᓐᓂᒃ ᐃᕐᓂᓇᖅᒫᒍ?

36 ᐃᕕᑦ ᓈᖅᒥᓂᒃ ᐅᑲᖅᒪᑦ ᐋᓂᕐᓂᑰᑦ ᐋᓐᖅᑭᑰᑦ, ᐋᑎᓂᒃ ᐋᑎᓂᒧᑦ ᐅᑲᒃᐳᒃ, ᑖᓕᕐᒃᐱᖅᒫ ᑰᖅᒫᓄᑦ ᐃᖅᑭᑎᑦ, ᐅᒥᒋᖅᓂᒃ ᐃᓕᓐᓂᕐᒃᑲᒃᑎᓈᖅᒫ ᐃᑎᒫᕕᑦ ᐃᑯᓐᖅᒫᓄᑦ.

37 ᐋᑎᓂᖅᒥᓂᒃ ᐃᕕᑎᑦ ᕿᒫᒥᐅᒃ; ᑲᓄᒃ ᐃᕐᓂᓇᖅᑦ? ᐃᓄᒫᓯᒃᓈᓗ ᑰᓴᕐᓂᓇᓄᖅᑦ.

38 ᐋᓇᐅᒃᑯᒃᐯᓗ ᐅᑲᐅᑎᓐᓗᒋᑦ, ᐋᒃᓛᖅᓂᒃ ᐃᓕᓯᒫᓐᑦᓂᒃ ᑐᓐᓗᒃᑯᓇᕐᓯ, ᐋᓄᕐᓂᒃ ᐋᖅᑭᓐᒃᑖᓂᒃ ᐋᑐᓯᒫᖅᑦ, ᓂᐅᕕᕐᒃᕕᖅᒥᓗ ᓴᓗᑎᑦᑕᐅᓐᒫᖅᑦ (ᕿᒧᑎᑦᑕᐅᓐᒫᖅᑦ),

39 ᐋᓇᐅᒃᑯᐃᓐᓯᕕᖅᒥᓗ ᓂᕐᑭᕕᖅᒥᓗ ᐃᓱᒃᓕᐅᓐᓗᑎᒃ ᐃᒃᓯᓐᓐᓯᓐᒫᖅᑦ:

40 ᐆᐃᒫᕐᓃᑦ ᐱᖅᑭᑦ ᓄᖅᒍᐯᑦ, ᑎᒃᑭᓐᓂᒃᓗ ᑐᒃᓯᐋᖅᑎᓂᒃ ᑐᒃᓯᐋᖅᑦᓯᒫᓐᓗᑭᑦ ᐅᑲᒃᐳᑦ; ᑖᒫᓄ ᐱᓐᓗᒍ ᕿᐸᑯᐋ ᐱᑦᓛᒃᑖᐅᓂᒃᓴᐅᓐᓂᒫᒃᐳᑦ.

41 ᑭᓯᓯᓗ ᐃᖅᑭᐳᒃ ᒍᑎᑦ ᐃᖅᓱᒃᕕᖅᒫᑦ ᓂᓛᓄᑦ, ᐃᓄᐃᑦ ᑎᑯᓈᕐᓗᑭᑦ ᑭᓈᐅᐳᓂᒃ ᐃᓕᓐᓂᓐᑦ ᒍᑎᑦ ᐃᖅᓱᒃᕕᖅᒫᓄᑦ: ᐅᓄᒃᑐᓗ ᐋᒃᓗᐃᑐᑦ ᐆᓄᒃᑐᓂᒃ ᐃᓕᓐᓂᖅᑦ.

42 ᐆᐃᒫᕐᓂᒃᓗ ᐋᒃᓗᓐᒃ ᑎᑭᐳᒃᑖᐅᒃ, ᑭᓈᐅᐊᑦᑖᓗᖅᓂᒃ ᒫᒍᖅᓂᒃ ᐃᓕᓐᓂᖅᒥᓐᒃ, ᑖᑉᑯᐋ ᑭᓈᐅᐅᒃᑐᒃ ᒥᑭᓂᒃᑉᖅᐅᓐᒃᑐᑦᓗᐃᐳᒃ.

43 ᐃᓕᓂᐊᒃᑎᓂᓗ ᐃᖅᒥᓄᑦ ᕿᕐᑯᓐᓗᑭᑦ ᐅᑲᐅᑎᕐᐯᑦ, ᐃᓛᓕ ᐅᑲᐅᑉᑉᓯ, ᐆᐃᒫᕐᓂᒃ ᐆᓈ ᐋᒃᓗᓐᒃ ᒍᑎᑦ ᐃᖅᓱᒃᕕᖅᒫᓄᑦ ᐆᓄᒃᑐᖅᓂᒃᓴᓂᒃ ᐃᓕᓐᓂᐳᒃ ᐃᓕᓐᓂᓐᑦ ᑖᒥᓂᑦ:

44 ᑖᒪᒃᑯᐊ ᐃᓗᓈᑎᒃ ᐱᒥᓂᒃ ᐊᑐᕐᓂᐊᖅᑭᑦᑕᒥᓂᒃ ᐃᓕᓐ-

ᓗᕐᑦ; ᐆᑐᓕ ᐊᒃᑐᓐᒃ ᐱᕐᑯᑎᑐᐊᒥᓂᒃ ᐃᓕᓗᕐᒃ, ᐃᓄᑦᑐᑎᒃᓴᒥᓂᒃ ᑖᒥᓂᒃ.

ᐊᒃᓗᑦ ᐃᑲᓐᓂᑦ XIII.

1 ᑭᓯᓯᓗ ᐊᓇᐅᒃᑐᐃᓗᕐᒃᑯᓐᑐᑦ ᐊᓂᓐᒪᑦ, ᐃᓕᓂᐊᒃᑎᓐᓂᑦ ᐃᑲᓐᓂᑦ ᐅᑲᐅᑎᑦ, ᐊᓇᐅᒃᑐᐃᓐᒃ, ᑎᑯᑲᐅᓇᑦ, ᐃᒃᓗᒃᑯᒃ ᐆᑐᓐ, ᐆᑐᒃᑭᓗ ᒪᒃᑯᐊ ᓯᓐᒪᓐᑦ!

2 ᑭᓯᓯᑉᓗ ᑭᐅᓐᓗᓂ ᐅᑲᐅᑎᑦ, ᑖᒪᒃᑯᐊ ᐃᓗᐊᑎᒃ ᓯᓐᒪᓐᒃᓇᑦ ᑎᑯᓗᓗᐊᒃᐱᑦ? ᐆᑐᒃᑭᑦ ᐆᒃᑯᐊ ᐃᓗᐊᑎᒃ ᑲᑎᖅᑎᑦᑕᐅᓐᒪᒃᑐᑦ, ᑲᓕᓇᒃᑐᑲᓗᖅᑯᕐᓗᑎᒃᓗ.

3 ᑲᑲᒥᓗ ᐅᖅᓱᒃᑖᓕᖅᒥ ᐃᒃᓯᑉᖅᒪᑦ ᐊᓇᐅᒃᑐᐃᓐᒃᓯᑉ ᐊᑭᐊᓂ, ᐱᕐᑭᓯᑉ, ᕿᒥᓯᑉᓗ, ᒍᐊᓂᓯᑉᓗ, ᐊᓐᑎᓗᓯᑉᓗ ᑭᓯᒥᐅᓐᓗᑎᒃ, ᐊᐱᖅᓱᒃᑖᑦ,

4 ᐅᑲᐅᑎᑎᒍᑦ, ᑲᑲᒍ ᐱᓐᑦᓴᑦ ᑖᒪᒃᑯᐊ ᑖᒥᑖ ᐱᓐᒪᒃᑲᑦ? ᓱᐊᓗ ᓂᓗᓂᑯᑖᒃᓴᐅᓐᒪᒃᑲ ᑖᒪᒃᑯᐊ ᑖᒥᑖ ᓂᓐᑕᐅᕐᓯᓕᒃᐱᑖ?

5 ᑭᓯᓯᑉ ᑭᐅᕙᑦ, ᐅᑲᕐᓗᓂ, ᒃᑲᒪᑎᕐᓯ ᐆᐃᐊᖅᓇᐅᑯᐊᓯ.

6 ᐆᓄᒃᑐᑦ ᑎᑭᑦᓱᒪᖅᒥᑖ ᐊᑎᑖ ᐊᑎᓇᓐᓗᒍ, ᐅᑲᕐᓗᑎᒃ, ᐅᑐᓯᐅᐅᖅᓴ; ᐆᓄᒃᑐᓗ ᑖᒪᖅᑎᓂᐊᒃᐯᑦ.

7 ᐆᓇᑖᖅᑐᓂᒃᓕ ᐆᓇᑖᖅᑐ ᐆᓂᑉᒃᑲᐅᑖᐅᓂᖅᒥᓂᒃ ᑑᓴᓯᒪᓯᑉ, ᐃᖅᓯᓂᐊᑖᓯ: ᕿᒥᓕ ᑐᒃ ᑐᒃᓴᐅᖅᒪᑦ; ᓇᒃᑕᑎᒃᓴᑦᓂᓐᓕᐆᑎᖅᑭᓇᒃ ᓱᓕ.

8 ᐃᓄᒃᑎᑭᑦ ᐃᓄᒃᑎᑭᓄᑦ ᐊᓯᒥᓄᑦ ᐆᓇᑖᓕᒪᒃᑐᑦ, ᐊᖅᓱᒃᑐᐅᓐᒃᑯᖅᒥᐆᓗ ᐊᖅᑭᓯᒃᑐᐅᓐᒃᑯᖅᒥᐆᓄᑦ ᐊᓯᒥᓄᑦ: ᓄᑦᑭᓐᑐᐃᓂᓂ ᓴᓐᒃᐱᓗᒍᒪᒃᑐᒃ; ᑲᖅᓇᒃᑐᒃᓯᐊᖅᒥᒃᓗ ᐃᖅᓱᑦ.

ᓈᒃᑐᒥᒃᓗ ᐱᔪᑲᓗᒪᒃᐳᒃ: ᑖᒥᓄᑦᑐ ᐃᑦᓂᓯᖅᓂᐅᑉ (ᑲᐱᐊᓈᒃᑐᑉ) ᐱᒋᐊᖅᓂᖅᓵᒐ.

9 ᐃᓕᑉᓯᓕ ᓈᖅᒥᓂᑉᓯᖅᓂᒃ ᐆᓄᐳᒃᑐᓇᕐᓯ: ᐃᕐᖃᒃᑐᐃᐊᖅᒍᑦ ᐊᓇᐅᒃᑐᐃᐳᐊᖅᓈᓗ ᐱᑎᑦᓯᒪᒃᑉᓯ; ᐃᓵᑲᑦᐅᑦᓇᐊᑲᒃᐳᓯ, ᐊᖅᓯᑦᑲᐅᔪᓈᓗ ᐊᖅᓯᑦᑲᒃᑦᖅᓈᓗ ᐊᑖᐅᑦᓇᐊᑲᒃᐳᓯ ᐆᐅᖅᓵᒐ ᐱᓚᖅᓵᒐ, ᓂᔪᖅᑐᑦᑎᒃᓵᖅᓵᓄᑦ.

10 ᓯᐅᖅᓵᒍᓗ ᐅᑲᐅᑦᓯᑦ ᑑᓵᖅᓈᒃᑑ ᐅᑲᐅᑖᐅᔪᒃᓵᐅᑦᑐᑦ ᐃᓈᑲᑎᒋᓄᑦ ᑖᒥᓄᑦ.

11 ᐊᐅᓛᑦᑐᑎᒃᑉᓯᓕ ᐆᓂᖅᑐᔪᑎᒋᓗᓯ, (ᓯᐅᕐᑦᓂᐊᑦᑦᓯ) ᓱᒥᒃ ᐅᑲᐅᓯᒃᓵᑲᑦᓂᐊᖅᒪᖅᓵᑉᓯ ᐃᓱᒪᑲᑦᓯᒪᓂᐊᑦᑦᓯᓗ ᓯᐅᖅᓵᒍᑦ: ᑮᐱᓐᓛᒃᐱᖅᒥ ᒪᑐᒪᓂ ᑑᓂᑦᒍᓯᐊᓯ ᐅᑲᐅᓯᓇᓯᒋᒃ: ᐃᓕᑉᓯ ᐅᑲᖅᓵᓛᑉᓯ, ᐊᓂᖅᓂᒃᓕ ᐊᔪᖅᓯᓂᒃ.

12 ᑳᑖᖅᒍᑎᑉᓕ ᑳᑖᖅᒍᑎᓂ ᑐᑯᒧᑦ ᐱᑎᑦᓯᒪᒃᑉ, ᐊᑖᑖᑉᓗ ᐃᑦᓂᓂ, ᑭᑐᖅᓱᓗ ᐊᖅᓱᑦᓂ, ᐊᑭᑦᑐᑦᓯᒪᒃᐯᑦ ᑐᑯᑯᓛᓗᒋᓗ.

13 ᐃᓗᓈᑎᒃᓗ ᐅᒥᒋᔪᒪᒃᑉᓯ ᐊᑎᑦᑖ ᐱᓛᓗᒍ; ᐃᓱᐊᓈᓕ ᓱᒃᑯᓯᔪᐃᑐᒃ, ᑖᒪᓈ ᐱᐅᓕᓵᐅᔪᒪᒃᐳᒃ.

14 ᓈᖅᒍᑦᓯᐊᐅᑉᓕ ᒪᑯᔪᖅᓈᖅᓂᖅᓵᒐ ᑎᑯᒍᑉᓯᐅᒃ ᐅᑲᐅᑎᒋᓵᐅᒪᔪᒃ ᓂᓛᐅᑏᔪᒍᑦ ᑖᓂᐃᓕᒍᑦ ᐃᓂᒋᓵᒃᓵᖅᒋᑦᒥᓂᑦᑐᒃ, (ᑖᒪᑐᒥᖅᓵᒐ ᐊᑑᐊᖅᓯᔪᑉ ᑲᒪᒋᓕᒃᓕᒋᑦ), ᑏᑐᑉᑦ, ᓵᑎᐊᒦᑦᑐᑦ ᑭᒪᓕᒃᓕᑦ ᑲᑭᓈᑦ;

15 ᐃᒃᓗᑉᓗ ᑲᖅᓵᓂᑦᑐᒃ ᐊᑲᓂᐊᑦᑦᓂ, ᐃᒃᓗᒍᑦ ᐃᑎᑦᓂᐊᑦᑦᓂᓗ, ᓱᒥᒃ ᐃᒃᓗᒥᓂᑦ ᐃᒃᓯᔪᒪᓛᓗᓂ:

16 ᐱᓯᖅᓯᐊᖅᒥᑦᑐᑦᓗ ᐆᓂᑦᓂᐊᑦᑦᓂ ᐆᓕᖅᓂ ᐱᓵᒃᑐᑦᓗᒍ.

17 ᑳᐱᐊᓈᒥᒃᓕ ᓯᖅᑭᔪᑦ ᐊᒪᒪᒃᑎᑦᓯᔪᓗ ᑖᒪᓈ ᓂᓕᐅᑎᒃᑉᑦ!

18 ᑑᒃᓯᐊᓇᕐᓯᓕ ᑭᒪᕕᒃᓴᓯ ᐅᒃᑭᐅᒥ ᐱᓕᒃᑯᓈᒍ.

19 ᐆᐸᓗᓂ ᕿᐸᑯᓈᓂ ᑲᐱᐊᓈᒃᑐᑲᓯᒪᖕᒪᑦ ᓂᓕᑲᖕᒋᑐᒥᒃ, ᓯᓛᐆᑉ ᐱᒋᐊᕐᓂᖕᒐᓂᑦ ᕿᒪᖕᒐᑦ ᑰᑎᑉ .ᐃᓈᐃᑦ ᐱᖕᒍᒃᑎᓛᐅᖕᒪᒋᑦ ᑖᒪᓈ ᑎᑭᓐᓗᒍ ᕿᒥᑐᑲᓛᐅᖕᒋᓛᒃ, ᑭᖕᒍᖕᒐᓂᓗ ᕿᒪᒃ ᐊᖕᒋᑎᒋᐊᒥᒃ ᑲᐱᐊᓈᒃᑐᑲᖕᓂᐊᖕᒋᓂᐅᒃ.

20 ᐊᑎᓂᐆᑉᓗ ᐆᑉᓗᐃᑦ ᕿᑉᑯᐊ ᐃᒃᑭᒃᓕᓂᐊᖕᒋᐸᒋᑦ, ᐃᓈᒃ ᐊᑖᐅᓯᒃᓗᓃᑦ ᐱᐆᓕᓗᐅᓂᐊᖕᒋᓛᒃ: ᐊᓂᓇᒪᐊᓕ, ᑖᑉᓱᒪ ᐊᓕᓇᓛᐅᒃᑖᖕᒋᑦ ᐱᐅᓗᒋᑦ, ᐆᑉᓗᐃᑦ ᕿᑉᑯᐊ ᐃᑭᒃᓕᓂᐅᑎᒃᐱᑖᑦ.

21 ᑎᒐ (ᐆᑉᓗᐃᑦ ᕿᑉᑯᐊ ᓂᓕᐆᑎᒃᐱᑖ), ᐅᑲᐅᑦᓗᐅᒍᑉᓯ, ᑎᑯᐃᑦ, ᐅᓯᑉ ᑖᒃᐊᓐᓂᐅᒃ, ᐃᑲᓂᓗᓂᑦ, ᑖᒪᓈ ᐅᒃᐱᓇᓂᐊᕐᓯᐆᒃ:

22 ᐅᑑᓯᐅᐊᓗᑎᒃ ᐅᑲᒃᑑᑦ ᓂᓛᐅᕿᓂᕐᓗᒃᑑᑦ ᓵᒃᓗᐊᑦ ᓵᑭᓯᒪᒃᑑᑦ, ᓂᓗᓐᓂᑖᒃᑭᐊᕐᓂᒃᓗ ᑖᑖᒪᓈᒃᑑᓂᒃ ᐱᓗᑎᒃ, ᐊᓂᓇᒪᐊᑦ ᐊᒃᓛᑦ ᑖᒪᒃᑎᓈᓱᐊᕐᓗᒋᑦ, ᐊᐊᖕᓈᖕᒋᐱᑖ.

23 ᐃᓕᓯᑉ ᑲᒪᕐᓯᐊᓇᕐᓯ: ᑎᑯᐃᑦ, ᒪᒃᑯᓂᖕᒐ ᑖᒥᓂᒃ ᐅᑲᐅᑎᐊᑉᓯ ᓂᓕᐆᑎᕐᑲᒃᑎᓈᒋᑦ.

24 ᐆᑉᓗᐃᑦ ᕿᑉᑯᐊ ᑲᐱᐊᓈᒃᑑᑦ ᑭᖕᒍᖕᒐᑎᒍᑦ, ᓱᒃᑭᓂᒃ ᑖᒃᑭᕐᓗ ᑲᐅᒪᐊᖕᓂᕐᑭᒪᒃᑑᒃ,

25 ᐆᑉᓗᓇᕐᐳᓗ ᑲᑖᒍᒪᒃᑑᑦ ᑭᓛᖕᒥᑦ, ᑭᓛᐆᑉᓗ ᐱᕐᓴᒃᑑᓂᖕᒋᑦ ᐊᐅᓛᑖᐅᐊᒪᒃᑑᑦ.

26 ᐃᓄᑉᓗ ᐃᕐᓂᖕᒐ ᑎᒐ ᑎᑯᐊᒪᒃᐸᑦ ᑭᓛᐆᑉ ᓄᑑᑉᖕᒋᑎᒍᑦ ᐊᑲᒃᑐᒃ ᐱᕐᓴᒃᑑᓄᓛᕐᓗᓂ ᐃᓄᒃᑲᓄᒃᑑᒃᑭᐊᒃ.

27 ᐅᓐᒋᓕᓂᓗ ᑎᓕᐊᒪᒃᐯᑦ, ᑲᑎᑎᓐᓗᒋᓗ ᐊᓂᓇᑉᓂ ᐊᓄᓇᓂᑦ ᓯᑖᒪᓂᑦ, ᓄᓈᐆᑉ ᐃᓱᐊᓂᑦ ᑭᓛᐆᑉ ᐃᓱᐊᓂᑦ.

28 ᓈᐸᖅᑐᒥᑦ ᐹᐅᖅᓚᒃᓴᒥᑦ ᐋᓐᓂᐅᔪᒥᒃ ᐃᓕᓂᐊᓇᕐᓯ: ᐋᑭᖅᑭᑦ ᐃᐸᑎᑲᓕᒃᐱᑦ, ᓯᒋᓕᒃᐱᑦᓗ, ᑲᐅᓂᒪᓗᓯ ᐊᐅᓴᓕᖅᓕᖅᒪᑦ;

29 ᕿᒪᒃᑦᐅᒃ ᐃᓕᑉᓯ, ᒪᒃᑯᐊ ᑦᒥᑦ ᑎᑯᒍᑉᓯᒋᒃ, ᑲᐅᓂᒪᓕᓇᕐᓯ ᑲᒃᓕᒪᓇᐊᓕᖅᒪᑦ.

30 ᐃᓛᓕ ᐅᑲᐅᑉᑉᓯ, ᑭᖅᑰᖅᑰᑲᑎᒋᑦ ᐆᒃᑯᐊ ᓈᖅᑰᖅᓱᑦᑭᓕᑦ, ᒪᒃᑯᐊ ᐃᓗᓈᑎᒃ ᓈᒪᒃᓯᑲᒃᑎᓈᒋᑦ.

31 ᑭᓛᒃᓗ ᓈᓈᓗ ᓈᖅᑰᔪᒪᒃᑐᒃ: ᐅᑲᐅᑦᓯᑲᓗ ᓈᖅᑰᔪᖅᑭᓕᑦ.

32 ᐆᑉᓗᕐᒥᒃᓗ ᕿᕕᓛᒃᕕᖅᒥᒃᓗᓃᑦ ᑎᑉᓯᒥᖅᓵ ᑲᐅᓂᒪᖅᑭᓛᒃ, ᐁᓇᒋᓕᓗᓃᑦ ᑭᓛᖅᑭᑦᑐᑦ, ᐃᕐᓂᓯᑉᓗᓃᑦ ᑲᐅᓂᒪᖅᑭᓂᓛᑦ, ᐋᑦᑦᑉᓕ ᑭᓯᒥ ᑲᐅᓂᒪᓛᑦ.

33 ᑲᒪᑎᕐᓯ, ᐱᓵᓇᕐᓯ ᑑᒃᓯᐊᕐᓗᓯᓗ: ᑲᑲᒍ ᓂᓐᓕᐅᑎᖅᑐᖅᓴᖅᓵᑦ ᓂᓗᓵᑉᓯᐅᒃ.

34 ᓱᖅᓗ ᐋᖅᑰᑎᑐᑦ, ᐃᒃᓗᒥᓂᒃ ᑭᒥᔪᑐᑦ, ᓈᓈᐅᑉ ᐋᓯᐊᓈᑦ ᐋᐅᓐᓛᕐᓗᓂ, ᑭᐸᓵᓂᓗ ᐋᖅᑭᓯᑲᖅᐅᒃᑎᓐᓗᒋᑦ ᐃᓗᓈᑦ ᓂᓯᐅᕕᒋᖅᒪᒋᑦ ᐱᖅᓵᓱᐊᒃᓴᖅᑭᓂᒃ, ᐃᑎᖅᕕᐅᑉᓗ ᐆᓐᓂᒃᑐᒃᑎᖅᓵ ᐱᕐᑯᖅᒪᒍ ᐃᓵᒃᑯᓛᓗᒍ.

35 ᕿᒪᒃ ᐱᓛᓗᒍ ᐱᓵᓇᕐᓯ: ᐃᒃᓗᑉ ᐃᓈᐊᑦᑦ ᑎᑭᒃᕕᐊ ᓂᓗᓵᑉᓯᐅᒃ, ᐆᓈᒃᑰᓗᓃᑦ, ᐆᓈᐊᒃ ᑭᑎᑦᒃᑉᓗᓃᑦ, ᐋᑦᑎᕕᐊᒃ ᓂᑉᓕᒃᑉᓗᓃᑦ, ᐆᑉᓛᒃᑰᓗᓃᑦ;

36 ᑑᐊᕕᑐᒧᑦ ᑎᑭᑦᐅᑯᓈᓯ, ᓯᓂᒃᑎᓐᓗᓯ ᐅᐱᖅᓵᒃᑦᐅᓈᓯᓗ.

37 ᐃᓕᑉᓯᖅᓈᓗ ᐅᑲᐅᓯᓇᑉᓗᒪᓂᒃ ᐃᓗᓂᓈᑦ ᐅᑲᒃᑑᖅᓵ, ᐱᓵᓇᕐᓯ.

ᐊᒃᓗᑦ ᐃᓚᖅᑭᑦ XIV.

1 ᐆᐸᓗᒃ ᒫᒃᒍᒃ ᑭᖅᒍᖅᒐᓂ ᐊᐅᓐᓚᒃᓯᐅᒃᑲᒃ ᓯᕐᓈᒃᒐᑎᒃᖅᑭᑑᓂᒃᓗ ᓂᐊᒃᑲᐅᔭᒃᑐᒃᑲᒃ ᓂᓐᓕᐆᑎᓕᒃᐳᒃ: ᐊᓇᐅᒃᑑᐃᐳᓯᒃᓈᓗ ᐊᒃᓚᖅᓂᒃᓗ ᐃᓕᓯᒫᓯᑦ ᐱᖅᑭᑦᓯᒃᑐᕐᓗᑎᒃ, ᑎᒍᓈᓯᐊᒃᐸᑦ ᑐᑯᕐᓯᒫᓚᓗᒍ:

2 ᐅᑲᒃᑑᓕ, ᐊᐅᓐᓚᒃᑲᒃᓯᐅᒃᑲᖅᒥ ᐱᓈᒍ, ᐃᓈᐃᑦ ᐱᒃᑲᐸᓚᓐᓚᒃᑯᓈᑭᑦ.

3 ᐱᑦᑕᓂᒥᖅᒪᓗ ᑭᒧᓂᐸ ᐸᒃᑎᓚᐅᒃᑑᐸ ᐃᒃᓗᖅᒐᓂ, ᓂᕿᑲᖅᒥ ᐃᒃᓯᓚᑎᓐᓗᒍ, ᑎᒐ ᐊᕐᓈᒃ ᑎᑭᐳᒃ ᐹᐸᓚᐅᔭᑦ. ᓯᐊᓕᔭᕐᓗᓂ ᑎᐱᑦᓯᐊᓇᒃᒐᐅᒥᒃ ᐱᑲᐊᓈᒃᑐᒃᑖᖅᒥᒃ ᐃᒪᓕᖅᒥᒃ; ᐸᐸᓚᐅᔭᕐᓗ ᓯᑯᒥᐸ, ᐃᒪᖅᒐᓗ ᓂᐊᑯᐊᓈᑦ ᑯᑲᓚᑦ.

4 ᑖᒃᓚᑦᑑᓕ ᐃᓚᖅᑭᑦ ᐊᓈᓕᒃᑑᑦ, ᐅᑲᕐᓗᑎᒃ, ᒥᖅᒍᐊᑑᑦ ᑖᒪᓈ ᓱᒃ ᑯᑲᔭᐅᓚᑦ?

5 ᑖᒪᓈ ᒥᖅᒍᐊᑑᑦ ᐱᓯᐊᖅᒍᓈᔭᓚᐅᑑᓂ ᐊᑭᑲᑦᔭᒃᐳᒃᑲᒃ ᐆᓈᖅᓂᒃᓴᓂᒃ ᑭᓈᐅᐳᓂᑦ 300 ᐃᓂᑦ, (ᐆᓈᒃᑑᓂᒃ) ᐊᒃᑐᓈᑦ ᑑᓂᔭᒃᓴᓂᒃ. ᐅᑲᕐᓂᕐᑐᑎᒋᓚᓗ.

6 ᒋᓯᓯᓕ ᐅᑲᒃᐳᒃ, ᐊᕐᓈᒃ ᐆᓈ ᐆᓚᐱᓈᓯᐆᒃ; ᓱᒃᑭᒃᓴᒃᑎᐱᓯᐆᒃ? ᐊᓕᖅᑭᑑᒥᒃ ᐱᓚᖅᓴ.

7 ᐊᒃᑐᓕᖅᓂᒃ ᐃᓚᑲᑦᑭᓈᒃᐳᓯ, ᐊᓕᖅᑭᑑᓕᐱᒥᓕᒫᑐᐸᓯᑭᒃᓗ ᐱᑑᐃᓈᓇᐊᑲᒃᐳᓯ: ᐆᑑᖅᓴᓕ ᓈᓕᒃᑎᒋᑦᑭᓈᖅᓂᐊᖅᒋᓚᐸᓯᖅᓴᓗ.

8 ᐊᓕᓴᓇᖅᒋᑦᒥᓂᒃ ᐱᐅᒃ: ᓯᐅᖅᓴᒍᑦ ᑎᒥᓴ ᒥᖅᒍᐊᑑᑦ ᐃᓕᔭᒃᑐᒃᑦᑕᐅᐊᒃᓴᑦᑖ ᐱᓚᓗᒍ.

9 ᐃᓚᓕ ᐅᑲᐅᑎᓚᐸᓯ, ᓈᓂ ᐅᑲᐅᑦᓱᑦ ᑑᓴᖅᓈᒃᑑᑦ

ᑑᒃᑯᐊ ᐅᑲᐅᑎᒋᔭᐅᒃᐱᑖ ᓯᓚᒃᑐᐊᖅᒥ ᐃᓗᓈᓂ, ᐅᑲᒃᑐᑲᕐᓂᐊᕆᖅᑐᒃ ᑖᐸᓱᒫᒪ ᐱᓂᐊᖅᓂᖅᓂᒃ ᐆᐸᓛᓄᑦ, ᐃᕐᑲᐅᒪᔭᐅᕐᓇᑎᒃᓴᖅᓂᒃ.

10 ᓇᑖᓯᓗ ᐃᔅᑲᓇᐊᑦ, ᑎᓐᓕᒪᐅᑑᒃᑑᑦ ᒪᒃᒍᒃᓗ (ᐃᓕᓂᓂᒃᑎᖅᒋᑖ) ᐃᓛᖅᓴᑦ, ᐊᓇᐅᒃᑑᐃᓇᒃᑖᖅᓄᑦ ᐃᕗᒃ, ᑖᐸᑯᓄᖅᓴ ᐱᑎᕐᓱᒪᓛᓗᒍ.

11 ᑖᒪᓄ ᑑᓴᕐᒥᓕᓇᒃ, ᑯᐃᐊᓱᓕᒃᑑᑦ, ᑭᓄᐅᓕᓂᒃᓗ ᑑᓂᑦᐃᒋᓇᒪᓛᓗᒍ ᐅᑲᒃᑑᑦ. ᕿᐸᑯᓄᖅᓴᓗ ᐱᑎᓄᓱᐊᓕᒃᐸᑦ.

12 ᓱᕐᓄᒃᓴᐅᑎᒃᖅᒋᑑᓂᒃᓕ ᓂᐊᑲᐅᔭᒃᑑᒃᐃᐅᐸ ᐆᐸᓗᖅᒋᑖ ᓯᕐᓕᖅᓴᓂ, ᓴᐅᓴᒃᓱᐸ (ᓄᒃᕐᑕᐅᐅᕐᑖᑑᑦ) ᐊᐅᓐᓇᒃᐃᒃᓱᐅᕐᑐᑎᒃᓴᐸ ᑯᑦᑖᐅᓇᒃᓴᐅᐃᐊᓂ, ᐃᓕᓂᐊᒃᑎᖅᒋᑖ ᐊᐱᓇᕐᑖᑦ, ᓄᓂ ᐊᑭᒃᓱᐃᔭᒃᑑᒃᑯᐃᑎᒍᑦ ᓴᐅᓴᒃᓱᖅᒥᒃ (ᓄᕐᑕᐅᐅᕐᑖᑑᒥᒃ) ᐊᐅᓐᓇᒃᐃᒃᓱᐅᕐᑐᑎᒃᓴᒥᒃ ᓂᓇᓂᐊᒃᑖᖅᓂᒃ ?

13 ᒫᒃᒍᖅᓂᒃᓗ ᐃᓕᓂᐊᒃᑎᒥᓂᒃ ᑎᓕᒃᓯᓕᒃᐳᒃ, ᐅᑲᐅᑎᕐᓗᒋᒃᓗ, ᐃᒃᓗᓴᓯᒃᑖᖅᓄᑦ ᐃᓕᓇᑎᒃ, ᐃᓄᖅᒥᒃᓗ ᐸᒃᓇᓛᒃᑑᒥᒃ : ᑖᒪᓄ ᒫᓕᒃᑎᑯ ;

14 ᐃᑎᖅᐃᒋᓛᒃᑖᖅᓴᑖᓗ, ᐃᒃᑑᐸ ᐃᓄᐊᓄᑦ ᐅᑲᓇᑎᒃ, ᐊᓇᐅᒃᑑᐃᓱᐸ ᐅᑲᐅᑦᓴᐅᑯᐸᑎᑦ, ᐃᒃᓗ ᓄᐅᒃ, ᓂᓇᐃᒃᓴᖅ ᓴᐅᓴᒃᓱᖅᒥᒃ (ᓄᒃᕐᑕᐅᐅᕐᑖᑑᒥᒃ) ᐊᐅᓐᓇᒃᐃᒃᓱᐅᕐᑐᑎᒃᓴᒥᒃ ᐃᓕᓂᐊᒃᑎᒃ ᐃᓛᓴᓗᒋᑦ ?

15 ᐃᓂᒥᒃ ᐊᖅᒋᓱᒥᒃ ᐱᕐᑯᑎᓕᖅᒥᒃ ᐊᑭᒃᓱᒃᓱᒫᓱᓂᒃ ᐅᓂᖅᑑᑎᓛᒃᐸᑎᒃ : ᑖᒃᐸᓂ ᐱᒃᓴᐸᑎᖅᓂᒃ ᐊᑭᒃᓱᐃᒋᑎᒃ.

16 ᐃᓕᓂᐊᑑᒃᑑᒃᓗ ᕿᐅᒃ, ᐱᓗᑎᒃᓗ ᐃᒃᓗᓴᓯᒃᑑᐊᖅᓄᑦ, ᓱᒃᓗ ᐅᑲᐅᑎᓛᐅᖅᒪᒋᒃ ᓱᐱᐸᒃ : ᓴᐅᓴᒃᓱᒃᓗ (ᓄᒃᕐᑕᐅᐅᕐᑖᑑᒃ) ᐊᐅᓐᓇᒃᐃᒃᓱᐅᕐᑐᑎᒃᓴᒃ ᐊᑭᒃᓱᒃᐸᒃ.

17 ᐆᓄᓕᖕᒪᓗ ᑎᓐᓕᒫᐅᔫᒃᑐᑦ ᒫᒍᒃᓗ (ᐃᓕᓂᐊᒃᑎᓂ) ᐃᓛᒋᓗᒋᑦ ᑎᑭᐳᒃ.

18 ᓂᕿᕕᖕᒥ ᐃᒃᓯᐋᒫᒥᒃ ᓂᓇᓗᑎᒃᓗ, ᑭᓯᓯ ᐅᑲᒃᐳᒃ, ᐃᓛᓕ ᐅᑲᐅᑎᐋᑉᓯ, ᐃᓛᑉᓯ ᐃᓛᖏᑦ ᓂᓇᑲᑎᒫ, ᐱᑎᓛᒃᐸᖕᒫ.

19 ᑭᒃᓵᕐᓕᕐᓗᑎᒃᓗ ᐊᐱᓇᐋᑦ, ᓂᓕᑲᕐᓗᑎᒃ, ᐆᐅᖕᒫᐅᓂᐊᒃᐳᖕᒫ? ᐊᓯᐊᓗ, ᐆᐅᖕᒫᐅᓂᐊᒃᐳᖕᒫ?

20 ᑭᐅᐯᓕ ᐅᑲᕐᓗᓂ, ᑎᓐᓕᒫᐅᔫᒃᑐᑦ ᒫᒍᒃᓗ ᐃᓛᖏᑦ, ᒥᓱᒃᓯᑲᑎᒫ.

21 ᐃᓄᑉ ᐃᕐᓂᖕᒫ ᐃᓂᐊᑦᓗᐊᒃᐳᒃ, ᓱᖅᓗ ᑉᐸᓯᒥᖕᒫ ᐊᒃᓵᒃᓯᒪᖕᒪᑦ: ᐃᓄᒃᓕ ᑉᒪᓈ ᑲᐱᐊᓈᒥᒃ ᐃᓄᑉ ᐃᕐᓂᖕᒫᓂᒃ ᐱᑎᕐᓯᐋᒃ! ᐃᓄᖕᒧᑦ ᑉᐸᓯᒧᖕᒫ ᐃᕐᓱᐊᕐᓂᒃᓵᐅᓈᔭᒃᐳᒃ ᐃᕐᓂᖕᒫᖕᒋᒍᓂ.

22 ᓂᓇᓗᑎᒃᓗ, ᑭᓯᓯᑉ ᓂᐊᑲᐅᔭᒃ ᑎᒍᐋ, ᑰᔭᓕᓗᓂᓗ, ᐊᓇᒍᒃᐸ, ᑉᐸᑯᓄᖕᒫᓗ ᑑᓂᐋ, ᐅᑲᕐᓗᓂᓗ, ᑎᒍᓗᒍ, ᓂᓇᓯᐆᒃ; ᑎᒫ ᑎᒥᒫ.

23 ᑎᑑᓗ ᑎᑑᐋ, ᑰᔭᓕᓗᓂᓗ, ᑉᐸᑯᓄᖕᒫ ᑉᒪᓈᑑᓂᐋ: ᐃᓗᓈᑎᒃᓗ ᑉᐸᓯᒪᖕᒫᑦ ᐃᒥᖅᐳᑦ.

24 ᐅᑲᐅᑎᐯᓗ, ᑎᒫ ᐊᐅᒫ ᑎᔅᑎᒥᓇᑎᑉᐸ (ᐊᖕᑭᖅᓯᒪᒫᒪᓇᒃᑉᐸ ᐊᐅᖕᒫ), ᑯᕕᔭᐅᓂᐊᒃᑐᒃ ᐆᓄᒃᑐᑦ ᐱᓇᓗᒋᑦ.

25 ᐃᓛᓕ ᐅᑲᐅᐸᑉᓯ, ᒫᑐᒫ ᑭᖕᒍᖕᒫᒍᑦ ᐃᒥᕐᓂᐊᑐᖕᒫᒍᑦ ᓄᖅᐳᖕᒫ ᓈᐸᖅᑐᑉ ᐸᐅᖕᒫᓕᒃᓵᑉ ᐃᐸᑎᖕᒫᓂᒃ, ᐆᐸᓗᒃ ᑏᒪᓈ ᓂᓕᐆᑎᕐᑲᒃᑎᓈᒍ ᓄᑉᐅᑎᓗᒍ ᐃᒥᓕᓗᒫᑐᑉᑯ ᒍᑎᐊᑐᑎᓂᐅᕕᖕᒫᓂ.

26 ᐃᖕᒋᑐᑎᒥᒃ ᐃᖕᒋᕐᓂᒥᒃ, ᐊᓂᐅᒃ ᑲᑲᒧᑦ ᐅᖅᓱᒃᑉᓕᖕᒍᑦ

27 ᒋᓈᐅᖕᒫᓇᑉᒫᑦ ᑉᓈᖕᓂᐊᒃᐸᖕᒫᑦ

28 ᒫᒥᑐᖕᒫᑦ.

29 ᐱᑉᒫᑎᓗᐊᒃᐸᖕᒫᑦ

30 ᒋᓯᒫᑐᒫᓂ ᐸᐋᑎᒋᓛᒃᐸᖕᒫᑦ

31 ᐅᑲᒥᓯᐊᑑᑎᒋᐸᒫᑦ

32 ᐱᑉᖅᑐᑎᓕᖕᒍᑦ: ᑑᒃᓯᐊᓇᐊᒃᑐᒃᑎᒫᑦ

33 ᐱᑉᑭᓕᕐᓗᓂᓗᑎᒫᑦᑑᓂᐋᑦ

34 ᐅᑲᐅᑎᓂᑉᓯ, ᐱᒫᑉᒫᑦ

35 ᑲᓂᒃᑐᑎᓂᐊᖕᒫᑦᑎᖕᒫᑦ

36 ᐅᑲᕐᓗᑎᒃᓗᐊᓈᒍᑦᑎᖕᒫᑦᑎᖕᒫᑦᑎᖕᒫ

27 ᑭᓱᓯᑉᓗ ᐅᑲᐅᑎᕙᑦ, ᐆᓄᐊᒥ ᑖᒪᐅᒫᓂ ᑖᒪᑉᓯ ᓱᓈᐅᖅᑲᓇᑎᒋᓛᒃᑉᑉᓯᖅᑲᒪ: ᐊᒃᓛᒃᓯᒪᖅᒪᑦ, ᐲᖅᓯᓇᒃ ᐆᓈᓛᖅᓂᐊᒃᑉᑖ, ᓵᐅᑭᓗ (ᓈᓇᒃᑎᒋᓗᖅᑭᑦ) ᐊᕕᑖᐅᓂᐊᒃᑉᑦ.

28 ᒫᑭᒍᒫᓕ (ᑐᑯᖅᑲᓇᓂᑦ), ᓯᕗᓈᑉᓯᖅᓂ ᒫᓕᓕᐊᒧᑦ ᐃᓇᒫᕗᖅᑲ.

29 ᐱᕐᓯᑉᓕ ᐅᑲᐅᑎᓈᑦ, ᐃᓗᓈᐅᕐᓯᐊᑎᒃ ᓯᓈᐅᖅᑲᓇᑎᒋᑲᓗᐊᒃᑉᑎᑦ, ᐆᕗᖅᑲ ᓯᓈᐅᖅᑲᓇᑎᑲᕐᓂᐊᑦᑐᖅᑭᓛᖅᑲ.

30 ᑭᓱᓯᑉᓗ ᐅᑲᐅᑎᓈᑦ, ᐃᓛᓕ ᐅᑲᐅᑉᑭᑦ, ᐆᓄᐊᒥ ᑖᒪᐅᒫᓂ ᐊᖅᒍᑎᕕᐊᒃ ᓂᑉᓕᒃᑲᒃᑎᓈᒍ ᒧᒍᐃᖅᑐᕐᓗᓂ, ᒥᓯᕗᑎᒋᓛᒃᑉᖅᒪ ᐱᖅᑲᓯᐃᖅᑐᕐᓗᑎᑦ.

31 ᐅᑲᓇᕗᕐᓕ ᐊᒫᒪ, ᐃᓛ, ᑐᑯᑲᑎᒋᓗᒃᑲᓇᒍᑉᑭᓗᓃᑦ, ᒥᓯᐊᕗᑎᒋᓇᒪᖅᒋᓛᒋᑦ. ᕿᒪᒃᑖᐅᒃ ᐃᓗᓈᑎᒃ ᐅᑲᓇᕗᑦ.

32 ᐱᓗᖅᓯᕕᖅᒧᑦ ᐊᓛᓗᓕᐅᒃᓯᒪᓇᒧᑦ ᐱᕗᑦ ᑭᑦᓯᒪᓂᒥᒃ ᐊᑎᓕᖅᒧᑦ: ᐃᓕᓂᐊᒃᑎᓂᓗ ᐅᑲᐅᑎᕙᑦ, ᑖᒪᐅᖅᑲ ᐃᖅᒋᒋᑦᓯ, ᑐᒃᓯᐊᓇᐊᒃᑐᒃᑎᓄᓗᖅᑲ.

33 ᐱᕐᓯᓗ, ᕿᒥᓯᓗ, ᒍᐊᓂᓯᓗ ᐃᓛᒋᕙᑦ, ᐊᖅᒋᓇᒥᒃ ᓵᓇᓄᓕᕐᓗᓂᓗ, ᑲᐱᐊᓗᒃᑐᒃᑐᓕᒃᑐᒃ.

34 ᐅᑲᐅᑎᕙᓗ, ᑖᕐᓂᑲ ᑭᒃᓵᒃᑐᒃ ᑐᑯ ᑎᑭᓄᓗᒍ: ᑖᒃᓛᓂᑎᕐᓯ, ᐱᑲᕐᓗᓯ.

35 ᑲᓂᒃᑐᒧᑦ ᐃᕗᒃ, ᓄᓇᒧᑦ ᐸᒪᒃᑎᕐᓗᓂᓗ, ᑑᒃᓯᐊᒃᑐᒃ, ᐊᓇᖅᓈᖅᑭᑉᑦ, ᓂᓄᓕᐅᑐᒃ ᑖᒪᓈ ᑲᖅᐃᖅᑯᓛᓗᒍ.

36 ᐅᑲᕐᓗᓂᓗ, ᐊᑉᑦ, ᐊᑖᑖᒃ, ᐊᓇᒫᑲᖅᑭᓈᕕᑦ; ᑎᑐᑦ ᐅᓈ ᐱᕗᒃ ᐆᓛᒪᓂᑦ: ᐱᓇᒫᕗᕐᑐᖅᑭᑐᕐᓗ, ᐱᓇᒪᓕᑦ ᐱᓕ.

37 ᓯᓂᒃᑐᓕ ᑎᑭᓈᒥᑭᑦ, ᐱᕐᕗᓯ ᐅᑲᐅᑎᓈᑦ, ᕿᒧᓇ, ᓯᓂᒃᐱᑦᕗᕿᕕᓇᓇᒃᑲᕕᖅᒥᒃ ᐊᑖᐅᑦᓯᒥᒃᓗᓂᑦ ᐱᒫᒃᑲᑎᒋᓇᖅᓈᖅᑭᓛᖅᒪ ?

38 ᐱᒫᕐᓗᓯᓗ ᑑᒃᓯᐊᓇᕐᓯ, ᐅᒃᑑᒫᓈᒃᑑᒧᑦ ᐱᕐᑯᓈᓯ ᐊᓂᖅᓂᒃ ᐱᓯᒪᒫᓗᐊᒃᐳᒃ, ᐆᑕᓂᒃᓕ ᓵᖅᑭᐳᒃ.

39 ᐊᒫᒪ ᑑᒃᓯᐊᓇᐊᒃᑑᒃᐳᒃ, ᐅᑲᐅᑦᓯᑦ ᕿᑉᑯᐊᑦᑭᓂᑦ ᐊᑑᖅᒥᓗᒋᑦ.

40 ᐊᒫᒪ ᐆᑎᖅᒥᒫᒥ, ᓯᓂᒃᑑᑦ ᑎᑭᓂᕝᑦ, ᐃᓱᖅᑭᑦ ᐅᑭᖅᒥᑦ ᐆᐃᖅᒫᕐᓂᖅᒧᑦ; ᑭᒍᑦᓯᓂ ᑦᑉᓯᒧᖅᒫ ᓂᓗᕝᑦ.

41 ᐱᖅᒫᓵᐊᓂᒃᓗ ᑎᑭᓈᒥᒋᑦ, ᐅᑲᐅᑎᕝᑦ, ᑎᒫ ᑎᒫᓯᓂᒃᓗᓯᓗ, ᒥᖅᒍᐃᖅᑰᓕᓇᕐᓯ: ᓈᒪᒃᓯᐳᒃ; ᑎᒫ ᕿᐊᓄᓛᒃᑎᑭᓯᒪᐳᒃ; ᑎᑯᐃᑦ, ᐃᓅᑉ ᐃᕐᓂᖅᒫ ᐱᑎᑦᑕᓂᐊᒃᐳᒃ ᐊᓛᒃᑑᓕᓛᑦ ᐊᒫᖅᑭᓅᑦ.

42 ᒫᑭᑎᕐᓯ, ᐊᐅᓄᓛᒃᑦ: ᑎᑯᐃᑦ, ᐆᓛᒪᓂᒃ ᐱᑎᕐᓯᓂᐊᒃᐳᒃ ᑲᒃᓕᐳᒃ.

43 ᓱᓕᓗ ᕿᒫᒪᒃ ᐅᑲᒃᑎᓄᓗᒍ, ᓛᑦᑦ, ᑎᓄᓕᒪᐅᑑᒃᑑᒫᒃᑑᓗ ᐃᓛᖅᒫᑦ ᑎᑭᓕᒃᐳᒃ, ᐃᓅᑭᐊᒃᑑᒃᓇᑦ ᐃᓛᒫᓗᑎᖅᒫᐊᓕᓗᐳᓄᖅᑎᒃ ᐊᓗᐅᒃᐱᐊᓕᓗᐳᓄᓛᖅᒥᒃᓗ, ᐊᓇᐅᒃᑑᐃᓛᒃᐳᐊᕐᓂᑦ ᐊᒃᓛᖅᓂᒃᓗ ᐃᓕᓯᒪᓛᓂᑦ ᐃᓅᐃᓗ ᐊᖅᑭᐳᑲᖅᑭᓂᑦ ᐱᓛᑦ.

44 ᐱᑎᕐᓯᓂᐊᒃᑑᑉᓗ ᓂᓗᕝᑯᑦᑲᓇᒥᒃ (ᐃᓕᑦᑦᓯᓛᑎᒃᓇᕐᒥᒃᑑᓂᒃ) ᐅᑲᐅᑎᓛᐅᒃᐯᑦ, ᐅᑲᕐᓗᓂᓗ, ᑲᓂᓛᒃᑦᑦ, ᕿᒪᓈᐅᐳᒃᑎᓯᓯᐅᒃ, ᐊᐅᓄᓛᒃᕿᓕᑎᓗᒍᓗ.

45 ᑎᑭᓈᒥ, ᑲᓂᓕᒃᓇᒃᑉ, ᐅᑲᕐᓗᓂ, ᕿᕝ; ᑲᓂᒃᓗᒍᓗ

46 ᐊᒃᑑᓕᒃᑉᓕ, ᑎᒫ ᑎᒍᓛᓗ.

47 ᓯᓂᐊᓂᑑᓕ ᐃᓛᖅᒫᑦ ᓇᕐᓯᐊᓂ ᐊᒪᓛᑦ, ᐊᓇᐅᒃᑑᐃᓛᒃᐳᐊᕐᓂᓗ ᑭᓛᖅᒫ ᐆᓕᒪᓛᓗᒍ, ᓱᐅᕝᕐᑉᑉ.

48 ᑭᓯᓯᑉᓗ ᑭᐅᓛᓗᓂ ᐅᑲᐅᑎᕝᑦ, ᓱᕐᒃᓗ ᑎᒃᓕᒃᑑᒧᑦ

ᐋᓂᐅᓯᑉ, ᓴᕕᒃᑐᐊᓕᒃᑐᕐᓗᓯᑉ ᐋᒃᐅᐅᒃᐱᐊᓕᒃᑐᓄᑦᑕᕐᓯᑉᓗ ᑎᒍᓐᓇᓐᓂᒫ ?

49 ᐆᐸᓗᐃᑦ ᐃᓗᐊᓗᑎᒃ ᓈᓐᓇᒃᑎᒋᑦᑕᐅᒃᑦᑕᕐᓯᑉ ᐋᓇᐅᒃᑑᐃᓐᓴᕕᒃᑦᑕᖅᒥ ᐋᓇᐅᒃᑑᐃᓐᓴᓐᓂᖅᒫᓗ, ᐋᒃᑑᑦᑕᐅᖅᑕᑦᑕᕐᓯᖅᒫᓗ: ᑏᑎᓕᐅᒃᑐᓕ, ᓂᑦᑕᐅᑏᓐᓇᑦ ᐋᒃᑲᓐᓂᑦ ᓂᑦᑕᐅᕐᓯᕐᑯᓐᓂᒋᑦ.

50 ᐃᓕᓂᐊᒃᑎᖅᒋᑦᓗ ᐃᓗᐊᓗᑎᒃ ᑭᒪᒃᑐᑦ, ᑭᒪᓐᓂᑎᒃᓗ.

51 ᐃᓄᓯᒃᑑᓗ ᐃᑦᑕᖅᒋᑦ ᒫᓕᒃᑐᑦ, ᓴᑐᒥᒃ ᐋᓄᕐᒥᒃ ᐆᕕᓐᓂᑐᐅᑉ; ᑮᒃᑯᐊᓗ ᑮᒪᓈ ᑎᒍᓐᓇᑦ.

52 ᐆᕕᓂᑐᓂᓕ ᐃᐱᕐᒃᑐᑦ, ᐋᓄᓇᕐᓂᓗᓂᓗ ᑭᒪᐅᒃ ᑏᑦᑕᓐᓂᖅᒫᑦ.

53 ᒋᓯᓯᓗ ᐋᓇᐅᒃᑑᐃᓐᓴᒃᑐᐊᖅᑐᑦ ᐱᑎᑉᑦ: ᑮᒃᑲᖅᒫ ᐋᓇᐅᒃᑑᐃᓐᓴᒃᑐᐊᖅᓇᑦ ᐋᖅᑭᑐᒃᑐᓗ ᐋᒃᑲᓐᓂᒃ ᐃᓕᓯᒪᕐᑦ ᐃᓗᓐᓇᒃ ᑲᑎᒪᐅᑦ.

54 ᐱᕐᑐᓯᑉᓕ ᐋᓕᐊᓯᒃᓗᓂ ᒫᓕᒃᑐᑦ, ᐋᓇᐅᒃᑑᐃᓐᓴᒃᑐᑉᑕᒃᓗᒃᑐᐊᖅᒫᓄᑦ ᐱᓗᓂ; ᑮᒃᐊᓂᓗ ᑭᐊᕐᑦ ᐃᒃᓯᐊᑦᑲᑎᒋᕐᑦ, ᐃᑯᒫᒧᑦ ᐸᑲᓯᓗᓂᓗ.

55 ᐋᓇᐅᒃᑑᐃᓐᓴᒃᑐᓕ ᑲᒋᒥᐅᕐᓗ ᐃᓗᓈᑎᒃ ᐸᓯᑎᒃᓴᒃᑐᒃᑑᑦ ᒋᓯᓯ ᐱᐊᓗᒍ ᑐᑯᕐᓯᒫᐊᓗᒋ; ᓈᒃᐊᖅᒋᑦᓗ.

56 ᐆᓄᒃᑑᑦ ᐅᑲᐅᑎᒋᓗᓐᓂᒃᑐᑦ ᓴᒃᓗᐊᓗᑎᒃ, ᐅᑲᐅᓯᖅᒋᓕ ᐋᓐᓂᒋᖅᒋᓕᑦ.

57 ᐃᑦᑕᖅᒋᓐᓗ ᓴᒃᓗᐊᓗᑎᒃ ᐸᓯᒃᓯᓄᑦ, ᓴᒋᕐᒃᑐᑦ, ᐅᑲᕐᓗᑎᒃ,

58 ᑑᓴᑦᑕᐅᒃᑐᓄᑦ ᐅᑲᖅᒪᑦ, ᐆᓈ ᑎᒪᐱᓕ ᐋᓚᖅᓄᑦ ᐋᓈᒪᕐᒃ ᐋᓯᕐᑐᑐᒪᐊᑦ, ᐆᑦᓗᓂᓗ ᐱᖅᓚᓂ ᐋᓯᐋᓂᒃ ᓯᓈᖅᒫᑦ ᐋᓚᖅᓄᑦ ᓯᓈᒪᖅᑭᑐᒥᒃ.

59 ᓱᓕᓕ ᐅᑲᐅᓯᖕᒋᑦ ᐋᓐᓗᒋᖕᒋᓕᑦ.

60 ᐋᓇᐅᒃᑑᐃᓐᔪᒃᑯᒃᓗ ᐋᑯᖕᒐᓂᑦ ᓂᕐᑯᕕᐳᒃ, ᒋᓯᓯᓗ ᐋᒐᓇᓐᑑ, ᐅᑲᕐᓗᓂ, ᑭᐅᖕᒋᓛᑏᑦ ᑖᒪᒃᑯᓄᖕᒐ ᐆᒃᑯᐋ ᐊᑦᑯᓂᖕᒋᓄᑦ?

61 ᓂᐸᓕᕐᓂᓕ ᑭᐅᖕᒋᓛᒃ. ᐋᓇᐅᒃᑑᐃᓐᔪᒃᑭᐸ ᐋᒫᒪ ᐋᒐᓇᓐᑑ, ᐅᑲᐅᑎᓐᓗᒍ, ᐊᑑᓯᐅᕕᑦ, ᓈᑯᓇᓈᓐᓛᒃᑑᐸ ᐃᕐᓂᖕᒐ?

62 ᒋᓯᓯᓕ ᐅᑲᒃᐳᒃ, ᑖᒪᓈᐅᑑᖕᒐ: ᐃᓄᐸᓗ ᐃᕐᓂᖕᒐ ᑎᑯᔪᒪᒃᐸᓯ ᐃᒃᓯᐊᔪᒃ (ᒍᑎᐸ) ᐱᑦᒐᒃᑑᔪᐸ ᑖᓕᒃᐱᐋᑑᖕᒐᓂ, ᑭᓛᐅᐸᓗ ᓄᑑᖕᒋᑎᒍᑦ ᐋᑲᒃᑑᒃ.

63 ᑎᒐ ᐋᓇᐅᒃᑑᐃᓐᔪᒃᑭᐸ ᐋᓄᕐᓂ ᐋᓕᒃᐯᑦ, ᐅᑲᕐᓗᓂᓗ ᑭᒃᓕᒋᐅᕐᓯᐅᓛᓇᐋᑲᑑᖕᒐᕐᒍᑦ.

64 ᒍᑎᒥᒃ ᐅᑲᕐᓂᕐᑐᑎᑲᕐᓂᖕᒐ ᑑᒐᒃᐸᓯ: ᑲᓄᒃ ᐃᓱᒪᕐᓯ? ᑖᐸᑯᐋᓕ ᐃᑐᓈᑎᒃ ᐃᒃᑲᒃᑑᒃᐸᑦ ᑐᑯᑖᒃᒐᐅᐳᒃ ᐅᑲᐅᑎᒋᓗᒍ.

65 ᑎᒐ ᐃᓛᖕᒋᑖ ᑎᐸᑑᒃᐸᑦ, ᑭᓈᖕᒐᓗ ᒫᑑᐸᓗᒍ ᐃᖅᒐᒃᐸᑦ, ᐅᑲᐅᑎᓐᓗᒍ, ᓂᓛᐅᑖᓕᒃᑎᒍᑦ: ᑭᐸᕐᓗ ᑭᓈᖕᒐᑎᒃᑑᒃᐸᑦ.

66 ᐱᑦᑑᓯᓗ ᐃᒃᓗᒃᑑᐸ ᑐᒃᓯᖕᒋᑖ ᐃᑑᐋᑑᓕᒃᑎᓐᓗᒍ ᐋᓇᐅᒃᑑᐃᓐᔪᒃᑑᐸ ᑭᐸᒐᖕᒋᑖ ᐋᕐᓂᑦ ᐃᓛᖕᒐᑖ ᐃᑎᖅᑑᐸ

67 ᐱᑦᑑᓯ ᐸᒃᑲᒃᓯᐸᒃ ᑎᑯᒐᒥᐅᒃ, ᑎᑯᓈᓕᒃᐸᑦ, ᐅᑲᕐᓗᓂ ᐃᒃᕕᑖᐅᒃ ᒋᓯᓯ ᓈᒐᓇᒥᐅᒃ ᐃᓛᒋᐸᑦ.

68 ᒥᓯᐋᒃᐳᕐᓕ, ᐅᑲᕐᓗᓂ, ᐃᓕᑖᓇᖕᒋᓛᕐᑭ, ᐅᑲᐅᕐᓯᑎᓗᓂᓗᒋᐸᑲ: ᐸᒍᓗ ᐋᓂᖕᒪᑦ; ᐋᖕᒍᑎᕕᐋᒃ ᓂᐸᓕᒃᐳᒃ.

69 ᐋᕐᓈᐸᓗ ᐋᒫᒪ ᑎᑯᒐᒥᐅᒃ, ᓯᓂᐋᑑᑑᓄᑦ ᐅᑲᓕᓇᖕᒐᒃᑑᓈ ᑏᐸᑯᐋ ᐃᓛᖕᒐᑦ.

70 ᒥᓯᐊᓇᐅᒃ ᐊᒫᒪ. ᑭᓛᒥᐅᔪᖅᓂᕐᒪᓗ ᑲᒃᓛᓂᑑᑦ ᐱᕐᑑᓯ ᐊᒫᒪ ᐅᑲᐅᑎᓛᑦ, ᐃᓛᓕ ᕿᐸᑯᐊ ᐃᓛᒋᓛᑎᑦ; ᒫᓕᓕᐊᒥᐅᒫᕕᕐ, ᐅᑲᐅᕐᓯᕕᑦ ᓂᓗᓂᓕᓛᑎᑦ.

71 ᐃᖅᒥᓄᓕ ᐅᑲᑦᓂᕐᑐᓕᖅᓗᓂ, (ᑰᑎ ᕿᓛᓗᒍ) ᐅᑲᒃᐳᒃ, ᐃᓄᒃ ᑖᒻᓇ ᐅᑲᐅᑎᒋᐳᓯ ᐃᓕᑕᓇᖅᒋᓛᕐ.

72 ᐊᑖᐅᕐᓯᑯᑦ ᐊᖅᑰᑎᕕᐊᒃ ᓂᐸᓕᒃᐳᒃ. ᑎᒫ ᐱᕐᑑᓯᐸ ᐃᖅᑲᒃᐯᑦ ᒋᓯᓯᐸ ᐅᑲᐅᓯᖅᒋᑦ ᐅᑲᐅᑎᓛᐅᖅᒪᒍ, ᐊᖅᑰᑎᕕᐊᒃ ᒫᒍᐃᖅᑐᕐᓗᓂ ᓂᐸᓕᒃᑲᒃᑎᓇᒍ, ᒥᓯᐊᑐᑎᒋᓛᒃᐸᖅᒪ ᐱᖅᒫᓛᐃᖅᑐᕐᓗᑎᑦ; ᐅᑲᐅᕐᓯᓂᒃᓗ ᐃᒣᑐᓂᒃ ᐃᓛᒪᕐᓯᐊᓕᕐᒥ ᑭᐊᐅᒃ.

ᐊᒃᓗᑦ ᐃᓛᖅᒋᑦ XV.

1 ᑲᐅᓕᖅᒪᓗ ᑑᐊᕕᖅᓗᑎᒃ ᐊᓇᐅᒃᑑᐃᔪᒃᓇᑦ ᐊᖅᒋᓯᑲᓗ ᐊᒃᓛᖅᓂᒃ ᐃᓕᓯᒪᔪᑦ, ᑭᒃᓕᓯᓂᐊᒃᐸᒃᑑᓗ, ᐃᓗᓈᑎᒃ, ᑲᒋᒥᐅᓕᒃᐳᑦ, ᒋᓯᓯᓗ ᑭᓛᒃᓯᕐᓗᒍ, ᐊᐅᓛᑑᑎᓛᑦ, ᐱᓛᑑᓯᓗᒍᓗ ᐅᓂᖅᑑᔪᑎᒋᓛᑦ.

2 ᐱᓛᑑᓯᐸᓗ ᐊᐱᓇᓛᑦ, ᔪᑎᓈᑦ ᐊᑎᓂᐅᐃᑦ? ᑭᐅᓛᓕᐅᑲᑎᓛᓗᒍ, (ᓂᓛᑰᑦ) ᐅᑲᒃᐳᑎᑦ.

3 ᐊᓇᐅᒃᑑᐃᔪᒃᓇᓗ ᐊᖅᒋᔪᒥᒃ ᐊᓯᓯᓂᓛᒃᐸᑦ.

4 ᐱᓛᑑᓯᐸ ᐊᒫᒪ ᐊᐱᓇᓛᓗᒍ, ᐅᑲᐅᑎᓛ, ᑎᑯᐃᑦ, ᐊᖅᒋᔪᒥᒃ ᐸᓯᓂᓛᖅᒪᑎᑦ, ᑭᐅᖅᒋᓛᑏᑦ?

5 ᒋᓯᓯᓕ ᑭᐅᔪᖅᓂᕐᒪᑦ; ᐱᓛᑑᓯᑖᐅᒃ ᑖᒪᑐᒥᖅᓱ ᑖᑖᒥᓂᐊᒃᐳᒃ.

6 ᐊᐅᓂᓛᒃᐊᒃᓯᐅᕐᖅᓱᑖᓕ ᐱᓛᑑᓯ ᐃᑐᓯᑲᒃᐳᒃ, ᐸᖅᓈᖅᓯᒪᐊᖅᒥᑑᑦ ᐃᓛᖅᓱᑦ ᐃᓄᐃᑦ ᐱᔪᒪᔭᖅᓱᑦ ᐊᐅᓂᓛᒃᑯᓗᒍ.

7 ᐸᖕᓈᓂᖕᓯᒪᓄᔅᑐᐅᓯᒃᑲᐳᕐᓕ ᐹᕌᐸᓯᒥᒃ ᐋᑎᓕᖕᒥᒃ, ᑭᐸᓕᓯᒃᓵᑦ ᐃᓛᒋᓐᓗᒋᑦ ᑎᒍᔅᑐᐅᓯᒥᒃ, ᑭᐸᓕᓯᒃᑐᓐᓗᑎᒃ ᐃᓄᖕᒥᒃ ᑐᑯᕐᓯᒐᒥᒃ.

8 ᐃᓅᒐᓯᒃᓵᓗ ᑲᒍᓄᓛᕐᓗᑎᒃ ᑑᒃᓯᐊᒃᑕᒋᐹᑦ ᐃᓘᓯᖕᒥᓂᒃ ᐋᑐᒃᑯᓐᓗᒍ.

9 ᐲᓛᑑᓯᐸᓕ ᑭᐅᓐᓗᓂ, ᐅᑲᐅᑎᕙᑦ, ᓱᑎᑦ ᐋᑎᓂᖕᒐᑦ ᐆᐅᓐᒪᓅᑦ ᐋᐅᓄᓛᒃᑯᒃᐅᑯᕙᓯᐆᒃ ?

10 ᓂᓗᖕᒋᓅᒥᒋᑦ ᐋᓇᐅᒃᑑᐃᓱᒃᓵᑦ ᐃᕐᓘᐃᒍᓯᖕᓂᖕᒍᑦ ᑮᒃᑑᖕᒐ ᐱᑎᓛᐅᖕᒪᕐᓱᒃ.

11 ᐋᓇᐅᒃᑑᐃᓱᒃᓵᓕ ᐃᓅᐃᑦ ᑲᓱᖕᐃᖕᑎᕙᑦ, ᐹᕌᐸᓯᒥᒃ ᑭᓄᖕᒐᕐᑯᓐᓗᒋᑦ ᐋᐅᓄᓛᒃᑯᒃᐅᑯᓐᓗᒍ.

12 ᐲᓛᑑᓯᐸᑉ ᐋᒪ ᑭᐅᕙᑦ ᐅᑲᐅᑎᓐᓗᒋᑦ, ᓱᑎᑦ ᐋᑎᓂᖕᒐᓂᒃ ᑏᒃᓯ ᑲᓄᒃ ᐆᐅᓐᒪᓅᑦ ᐃᓕᐅᒃᑕᐅᑯᕙᓯᐆᒃ ?

13 ᑲᒍᓄᓛᓇᑦ ᐋᒪ ᐅᑲᕐᓗᑎᒃ, ᑭᑭᐊᒃᑑᒃ.

14 ᐲᓛᑑᓯᐸᓕ ᐋᒪ ᐋᐱᖕᓱᒃᕙᑦ, ᓱᒥᒃ ᐃᕐᓘᐃᑑᒥᒃ ᐱᓂᐋᓛᐅᒃᑲ ? ᓂᐸᓕᓘᐋᓇᑦ, ᑭᑭᐊᒃᑑᒃ.

15 ᐲᓛᑑᓯᐸᓕ ᑎᒐ ᐃᓅᐃᑦ ᓵᑐᒪᑯᓯᒪᓐᓗᒋᑦ, (ᓈᒪᒋᓯᒪᓐᓗᒋᑦ) ᐹᕌᐸᓯ ᐋᐅᓐᓛᕐᑯᓐ ᑮᐸᑯᓅᖕᒐ, ᒋᓱᓯᓕ ᐋᓅᓅᑦ ᐃᓵᑲᒃᑐᐅᑯᓐ, ᐆᓂᖕᑑᑎᒋᓛᓗ ᑭᑭᐊᒃᑑᒃᑮᐅᑯᓐᓗᒍ ᓯᓂᖕᒐᓯᓕᖕᒍᑦ.

16 ᐆᓈᑮᒃᑑᓴᓕ ᒋᓱᓯ ᐋᐸᑦ ᐃᒃᓗᒃᑮᖕᒍᑦ ᑭᒃᓕᓯᓂ ᐋᒃᑲᖕᒍᑦ, ᐆᓈᑮᒃᑑᓴᓗ ᐃᓗᓇᑦ ᐋᑮᐅᑦᓯᒍᑦ ᑰᕐᑯᕙᑦ.

17 ᐆᓕᒃᑭᐊᖕᒥᒃᓗ ᐋᐅᐸᓗᒃᑮᒥᒃ ᑲᐱᑎᐸᑦ, ᓂᐊᑯᑎᒃ ᓵᒥᒃᓗ ᑲᑭᓐᓛᐅᑎᓕᖕᒥᒃ ᐱᖕᓇᓇᑦ, ᐃᓕᓐᓗᒍᓗ ᓂᐊᑯᓅᑦ;

18 ᓵᓗᑎᓕᕐᓄᓗᒍᓗ, (ᑭᒧᑎᓕᕐᓄᓗᒍᓗ) ᐅᑲᒃᑐᑦ, ᓵᓗᑎᑦᑕᐅᑎ, (ᑭᒧᑎᑦᑕᐅᑎᑦ) ᓱᑎᑦ ᐊᑎᓂᖅᓵᑦ!

19 ᓂᐊᑯᐊᒍᓗ ᐊᓈᐅᓐᓇᒃᐸᑦ ᐊᓵᐅᒃᐱᐊᒧᑦ ᓱᓇᓗᓕᖅᒧᑦ, ᑎᐸᐅᒃᓗᒍᓗ, ᓯᕐᑯᒃᑐᒃᑲᓵᓗᒍᓗ ᑑᒃᓯᐊᒃᑲᓵᑭᓇᑦ.

20 ᒥᑦᑕᐅᑎᑭᓵᐅᓇᕐᒥᑦᐸᒃᓗ, ᐆᓕᒃᓯᐊᒃ ᐊᐅᐸᓗᒃᑦᑕᒃ ᐱᕐᓇᑦ, ᐊᓄᕐᖅᑭᓂᒃ ᓈᖅᒥᓂᖅᑭᓂᒃ ᐊᑎᑎᓐᓗᒍ. ᐊᐅᓐᓇᑑᑎᓇᓗ ᑭᑭᐊᒃᑐᖅᓂᐊᕐᓗᒍ.

21 ᐃᓄᒃᓗ ᓯᓂᕐᒃᑯᑐᒃ ᐊᒃᓱᑑᑎᓇᑦ, ᕿᒧᓂᒥᒃ ᐊᑎᓕᒃ ᕿᓇᓂᒥᐅᒃ, ᐱᑭᕐᒃᓯᑲᖅᒥᑦ ᐱᓇᒃ ᐊᓕᒃᓵᓇᑎᓇᐸᓗ ᑑᐱᓯᐸᓗ ᐊᑦᑕᖅᓵᒃ, ᑦᐸᓯᒧᖅᓵ ᐃᕐᒃᓱᒃᑦᑕᐅᑎᐸᑦ ᑭᑭᐊᒃᑐᒃᑦᑕᐅᑲᒃᓵᖅᓵ.

22 ᐊᑦᐸᓗ ᑲᑲᒧᑦ ᒍᓕᓵᑦᑕᒧᑦ, ᐃᒥᐳᒃ, ᓂᐊᑯᑲᓂᒃᑦᑕᓕᖅᒧᑦ.

23 ᐹᐅᖅᑐᑦ ᐃᐸᑎᖅᓵᓂᒃ ᒥᕐᑦᓕᖅᒥᒃ ᐃᒥᕐᒃᑎᓈᓱᐊᒃᐸᑦ: ᐱᓇᒪᖅᑭᑦᓕ.

24 ᑭᑭᐊᒃᑐᓇᕐᒥᑦᐸᒃᓗ, ᐊᓄᕐᖅᑭᑦ ᐊᑲᒃᐯᑦ, ᐃᒥᕐᑕᐅᑎᑭᓇᓗᑭᓗ, ᑭᓈᐅᐸ ᐱᒃᓵᓇᓂᐊᖅᒪᖅᓵᑭᑦ.

25 ᕿᑲᓐᓇᒃᑲᒃᓗ ᐱᖅᓵᓇᐊᓂ, ᑭᑭᐊᒃᑐᒃᐸᑦ.

26 ᑯᓇᓂᓗ ᐊᒃᓇᒃᓯᒪᕗᒃ ᑲᓄᒃ ᐸᓯᐅᓂᖅᓵ, ᓱᑎᑦ ᐊᑎᓂᖅᓵᑦ.

27 ᐃᓄᐊᒃᑐᒃᓗ ᒫᒍᒃ ᑭᑭᐊᒃᑐᒃᑦᑕᐅᑲᑎᓵᓗᒍ ᐱᓇᑭᑦ; ᐃᐸ ᑦᓕᒃᐱᐊᑦᑕ ᑑᖅᓵᓄᑦ, ᐃᐸᓗ ᓵᐅᒥᐊᑦᑕ ᑑᖅᓵᓄᑦ.

28 ᐅᑲᐅᑦᓯᑦ ᐊᒃᓇᒃᓯᒪᓱᑦ ᓂᓇᐅᑦᓯᕗᑦ ᑎᓵ, ᐃᒥᓕᓱᑦ, ᐊᓱᒃᑐᓕᓱᑦ ᐊᑯᖅᓵᓄᑦ ᐱᑎᑦᑕᐅᕗᒃ.

29 ᑦᒃᕗᓇᓗ ᐊᒃᐃᖅᑦᑕᒃᑐᑦ ᒥᑦᑕᐅᑎᒥᓇᑦ, ᐃᓕᑭᑦᒪᕐᓗᑎᒃᓗ ᐅᑲᒃᑐᑦ, ᐊᓄ! ᐃᒃᐃᑦ, ᐊᓇᐅᒃᑐᐃᓕᐃᒃᑦᑕᖅᒥᒃ ᐊᓯᕐᓗᐃᓱᑎᑦ, ᐊᒪ ᓯᓈᓗᒍ ᐆᑉᓗᓂ ᐱᖅᓵᓯᓂ,

30 ᐃᓕᓐᓂᒃ ᐱᐅᓕᓐᑲᓇᑦ, ᓯᓂᓐᒫᔪᓕᓐᒥᑦ ᐋᑲᓇᑦ.

31 ᕿᒪᒃᑦᐅᒃ ᐋᓇᐅᒃᑑᐃᔪᒃᓇᑦ ᒥᑦᐅᑎᒋᕙᑦ ᐃᓐᒥᓄᑦ ᐅᑲᕐᓗᑎᒃ ᐋᒃᑲᓐᓂᒃ ᐃᓕᓯᒪᔪᑦ ᐃᑲᒫᓗᒋᑦ, ᐋᓯᓂ ᐃᑲᑑᑲᐅᒃᐯᑦ; ᐃᓐᒥᓂᒃᓕ ᐃᑲᑑᓂᓐᒥᒃ ᒫᐱᖅᐳᒃ.

32 ᐅᑑᓯᐅᑐᓂ, ᐃᖅᓇᐊᓐᑎᓗ ᐋᑎᓂᓇᑦᑐᑦᔪᒃ, ᓯᓂᓐᒫᔪᓕᓐᒥᑦ ᑎᒫ ᑎᒫ ᐋᑲᑦᓕ, ᑕᐅᕐᑯᕙᓗᑖ ᐅᒃᐱᕐᑯᕙᓗᑖᓗ. ᑖᐸᑯᐊᓗ (ᐃᓅᐊᒃᑑᒃᓗ) ᑭᑭᐊᒃᑐᒃᑕᐅᒪᑲᑎᑭᑖ ᓱᐊᓕᒃᐸᒃ.

33 ᕿᕕᓐᓇᒃᕕᑦ ᐱᓐᒫᓱᑑᒃᑐᓐᒫᑖ ᑭᓐᒍᓐᒫᒍᑦ, ᓅᓇᒥ ᐃᓗᓇᓂ ᑖᒃᑐᒃᓯᓕᒃᐳᒃ ᕿᕕᓐᓇᒃᕕᑦ 9-ᐃᓐᒫᑦ ᑎᑭᓐᓗᒍ.

34 ᕿᕕᓐᓇᒃᕕᑦ 9-ᐃᓐᒫᓂ ᒋᓯᓯ ᓂᐱᖅᑯᒃᑐᓐᓗᓂ ᐅᑲᒃᐳᒃ, ᐃᓗᐃ, ᐃᓗᐃ, ᓇᒫ ᓵᐸᒃᑖᓐ? ᐃᒥᐳᒃ, ᒍᑎᒫ, ᒍᑎᒫ, ᓱᒃ ᑭᒪᒃᐱᖅᒫ?

35 ᑖᒃᐸᓐᑑᓗ ᐃᓇᓐᒋᑖ ᑖᒪᓇ ᑑᓴᕐᒥᑦᔪᒃ, ᐅᑲᒃᐳᑦ, ᑎᑯᐃᑦ, ᐃᓐᒋ ᕿᕐᑯᓇᑖ.

36 ᑎᒫ ᐃᓇᓐᒫᑦ ᐋᒃᐸᓐᒋᖅᐳᒃ, ᓂᐸᐱᖅᑯᒥᒃᓗ ᓯᕐᓇᒃᑑᑖᓐᒥᑦ ᒥᓱᒃᓯᐅᒃ, ᐋᓗᐅᒃᐱᐊᒍᓗ ᑲᐳᒥᑖᕐᓗᒍ, ᐃᒥᖅᑎᐸ, ᐅᑲᕐᓗᓂᓗ, ᒪᓇ, ᑎᑯᓇᒃᑖ ᐃᓐᒋ ᐋᒃᑲᒃᑎᑦᓴᒃᑑᕐᓂᐊᕐᒪᓐᒫᒍ.

37 ᒋᓯᓯᕐ ᓂᐱᖅᑯᒃᑑᓐᓗᓂ, ᐋᓂᓐᓇᓐᒋᖅᐳᒃ.

38 ᐋᓇᐅᒃᑑᐃᐳᕕᒃᑭᐸᓗ ᐆᐸᑯᐊᒃᑖᓐᒫ ᐋᓕᒃᐳᒃ ᒪᒍᓕᓐᓗᓂ ᐱᑲᓐᒫᑦ ᐆᓅᓐᒫ ᑎᑭᓐᓗᓂ.

39 ᐆᓇᑖᒃᑑᒃᓴᓕ ᐋᓐᒋᐳᑲᓐᒋᑖ ᓂᓇᓂ ᓇᓐᒋᖅᑑᐸ, ᑎᑯᒫᒥᐅᒃ ᐋᓂᓐᓇᓐᒋᖅᑑᒃ ᕿᑎᑐᒍᑦ ᓂᐸᐱᖅᑭᐊᓐᒍᑦ, ᐅᑲᒃᐳᒃ, ᐃᓇᓕ ᒍᑎᐸ ᐋᓐᒍᑦ ᑖᒪᓇ ᐃᕐᓂᓇᑖ.

40 ᑖᒃᐸᓐᓗ ᐋᕐᓇᒃᓇᐅᒃ ᐋᓕᐸᓯᒃᑐᒥᑦ ᑖᒪᒃᑯᓐᒫ

ᑎᑯᓈᒃᑑᓂᒃ, ᑖᑉᑯᐊ ᐃᓛᖏᑦ ᖃᓐ ᒫᒃᑖᓕᓂ, ᖃᓗᓗ ᖁᒥᓯᑉ ᒥᑭᓂᒃᓴᑉ ᒍᓯᓯᑉᓗ ᐊᑲᓈᖏᓴᑦ, ᓴᓗᒥᓗ,

41 ᒫᓕᒃᑎᒋᓛᐅᒃᑖᖏᑦ ᒫᓕᓕᐊᒥᑎᓐᓗᒍ ᑭᐊᓴᒃᑑᓛᐅᒃᑑᓗ; ᐊᕐᓂᓗ ᐊᓯᖏᓐᓗ ᐆᓄᒃᑑᑦ ᑭᑑᓴᓕᒧᑦ ᒥᐊᐊᒃᑲᑎᒋᓛᐅᒃᑖᖏ

42 ᐆᓄᓕᖕᒪᓗ, ᐆᑉᓗᒃ ᐅᑉᓗᖕᒋᕈᐃᐅᖕᒪᑦ, ᑎᓴ ᓴᑉᑎᑉ ᑑᒃᓕᐊ,

43 ᒍᓯᐱ ᐊᓇᒫᑎᐊᒥᐅᒃ ᑎᑭᐳᒃ, ᑭᒃᓕᓯᓂᐊᒃᐸᒃᑑᑦ ᐃᓛᖏᑦ, ᐊᐊᖏᑦᑐᒃ ᐃᓱᒪᒋᒃᑐᑦᓗ, ᒍᑎᑉ ᐊᑎᓂᐅᐃᖏᓴᓂᒃ ᓂᓇᐆᖕᒥᐊᒃ; ᑖᑉᓱᒪ ᓯᕗᕐᓛᓂ ᐃᓛᑑᓯ ᐃᑎᖅᐃᒋᓴᒃᑐᒃᐸᑦ, ᑭᓯᓯᑉ ᑎᒥᖏᓂᒃ ᑑᒃᓯᐊᒃᐃᒋᓛᓗᒍ.

44 ᐃᓛᑑᓯᑉ ᑐᑯᒃᓇᖅᑐᒃ ᑑᓴᕐᒥᐅᒃ, ᑖᑖᒥᓂᐊᒃᐳᒃ, ᐆᓛᖅᑑᒃᓴᓗ ᐊᖏᑐᒃᑲᖏᓴᑦ ᑭᑉᑯᓛᑦ, ᐊᐱᓇᓛᓗ ᑐᑯᒃᒪᖕᒪᖏᓴᑦ.

45 ᐊᖏᑐᒃᑲᒥᓗ ᑑᓴᐅᒪᓕᕐᒥᐅᒃ, ᑎᒥᖏᓴ ᑑᓂᒃᑐᐅᑯᓛᑦ ᒍᓯᐱᒧᑦ.

46 ᐆᐃᓂᑑᒃᑭᒃᑐᒃᓯᓂᐊᕐᒥᓗ, ᐊᑲᒃᑎᓴᒃᑐᒃᐸᑦ, ᐃᒧᓯᑉᓗᒍᓗ ᐆᐃᓂᑑᒃᑭᒃᑐᒥᒃ, ᐃᓕᓛᓗᒍᓗ ᐃᑑᐃᖕᒧᑦ ᑭᖅᑐᒧᑦ ᐃᑑᓕᒪᓛᒧᑦ; ᐆᓴᕐᑭᒃᑭᐊᖕᒥᒃᓗ ᐊᒃᓴᑲᒃᑎᑦᓯᐅᒃ ᐃᑑᐃᐆᐅᑉ ᐸᖕᓴᓄᑦ ᒪᑑᒃᓴᒥᒃ.

47 ᖃᓐ ᒫᒃᑎᓕᓂᐊᑉᓕ ᖃᓐᐊᑉᓗ ᒍᓯᓯᑉ ᐊᑲᓈᖏᑦ ᑎᑯᓈᒃᐸᒃ ᓈᒧᑦ ᐃᓕᓴᐅᓂᐊᖕᒪᖕᓴᑦ.

ᐊᒃᓗᑦ ᐃᓛᖏᑦ XVI.

1 ᓴᑉᑎᓗ ᑲᖏᖕᒪᑦ, ᖃᓐ ᒫᒃᑎᓕᓃ, ᖃᓗᓗ ᖁᒥᓯᑉᓗ ᐊᑲᓈᖏᓴᑦ, ᓴᓗᒥᓗ, ᑎᐱᕐᓯᐊᓇᑦᓴᐅᑎᓯᓂᐊᒃᑑᑦ, ᒥᖕᒍᐊᓇᐊᒃᑐᑦᑭᒪᓛᓗᒍ.

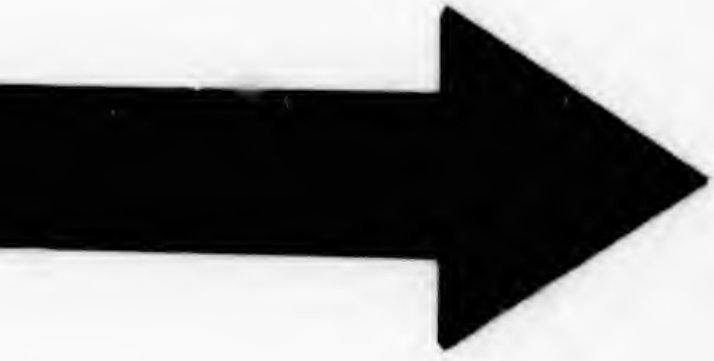

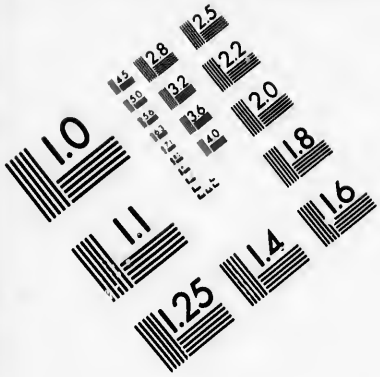

IMAGE EVALUATION
TEST TARGET (MT-3)

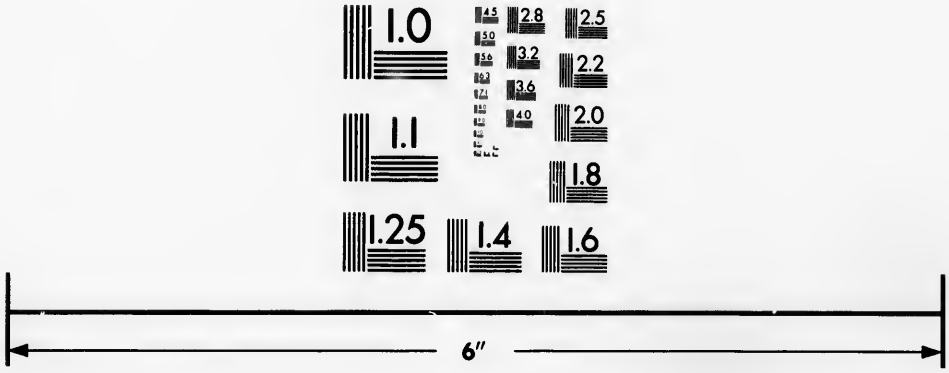

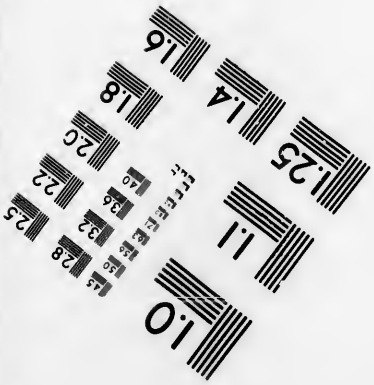

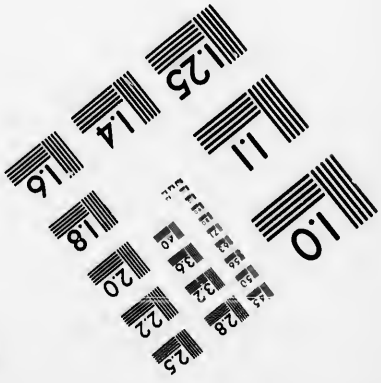

Photographic
Sciences
Corporation

23 WEST MAIN STREET
WEBSTER, N.Y. 14580
(716) 872-4503

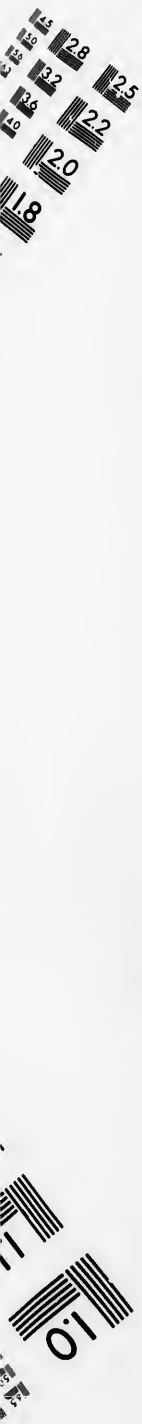
2.8
3.2
3.6
2.5
2.2
2.0
1.8
1.0

2 ᔫᑎᑦ ᐱᖅᒐᓱᐊᒃᑲᖅᑭᑦ ᐆᐸᓗᖅᑭᑦ ᓯᕗᓕᒃᐸᖅᒐᓂ ᐆᐸᓛᕐᒃᓱᑯᑦ, ᐃᓗᑲᖅᒧᑦ ᐱᕗᑦ ᓱᑭᓂᒃ ᓄᐃᓕᖅᒪᑦ.

3 ᐃᖅᒥᓄᓗ ᐅᑲᒃᑦ, ᑭᓈᐆᐸ ᐆᑦᔪᕐᕐᒃ ᐃᓗᑲᐆᐸ ᐸᖅᒐᓂᑦ ᐊᒃᓴᑲᑎᓂᐊᒃᐸ?

4 ᑖᒃᑦᖅᒐᓗ ᑎᑯᓈᕐᒥᒃ, ᐆᑦᔪᕐᕐᒃ ᐊᒃᓴᑲᒃᑎᑦᑲᓂᒃ ᒪᓗᒋᐸᑦ: ᐊᖅᒋᔫᐊᓗᖅᒪᑦ.

5 ᐃᓗᑲᖅᒧᓗ ᐃᑎᕐᒥᒃ, ᐊᖅᒍᑦ ᐃᓄᓱᒃᑐᒃ ᑖᓕᒃᐱᐊᑦ ᑑᖅᒐᓂ ᐃᒃᓯᓈᔪᒃ ᑎᑯᒐᒥᑦᔪᒃ, ᐊᖅᒋᔪᒃᑖᒥᒃ ᑲᑯᒃᑖᒥᒃ ᐊᓄᕐᕐᓕᒃ; ᑲᑭᓛᓄᓛᒃᑐᑦ.

6 ᑖᐸᓱᒪ ᐅᑲᐅᑎᕝᑦ, ᑲᑭᓄᓛᕐᓯ; ᒋᓱᓯ, ᓈᓯᓕᒥᐅᒃ ᑭᑭᐊᒃᑐᒃᓯᒪᔪᒃ ᑭᓂᒃᐸᓯ: ᒪᑭᓯᒪᐅᒃ; ᑖᒪᓃᖅᒋᓛᒃ: ᐃᓕᑑᐅᐃᒋᓛᐅᒃᑖᖅᒐᓂᒃ ᑎᑯᓕᓕᕐᓯ!

7 ᐅᑲᓕᐊᒃᑐᓕᕐᓕ ᐃᓕᓂᐊᒃᑎᖅᒋᓄᑦ, ᐱᕐᓯᓯᒧᓗ, ᒐᓕᓕᐊᒧᑦ ᓯᐅᓄᓕᓕᕐᑦᐸᓯᐅᒃ; ᑖᒃᑦᓂ ᑎᑯᔪᒪᒃᐸᓯ, ᓱᕐᒃᓗ ᐅᑲᐅᑎᓛᐅᔪᖅᒪᓯ.

8 ᑑᐊᐃᓄᓗᑎᒃᓗ ᐊᓂᑦᑐᑦ ᐃᓗᑲᒃ ᑭᒪᒃᓗᒍ; ᓴᔪᓄᓛᕐᓗᑎᒃᓗ ᑲᑭᓄᓛᓄᓛᒃᑐᑦ; ᐅᑲᖅᑭᓄᓛᓗᓂᑦ ᐃᓄᖅᓄᑦ; ᐃᖅᓯᓄᓛᕐᒥᒃ.

9 ᒋᓱᓯᓕ ᐆᐸᓛᑯᑦ ᒫᑭᓈᒥ ᔫᑎᑦ ᐱᖅᒐᓱᐊᒃᑲᖅᑭᑦ ᐆᐸᓗᖅᑭᑦ ᓯᕗᓕᒃᐸᖅᒐᓂ, ᓴᑭᖅᑲᒃᑐᒃ ᒥᓇ ᒫᒃᑎᓛᓂᒍᑦ, ᐊᓂᑎᕐᓯᐃᒋᓈᐅᒃᑖᒥᓄᑦ ᐊᓂᖅᓂᓗᒃᑑᓂᒃ ᐱᖅᒐᓱᑑᒃᑑᑦ ᐊᑖᐅᓯᖅᒥᒃᓗ.

10 ᑖᒪᓈ ᐅᑲᓇᐊᒃᑐᒃᐳᒃ ᐃᓛᒋᓛᐅᒃᑖᖅᒋᓄᑦ, ᑭᒃᓴᓄᓛᖅᒥᒃᓗ ᑭᐊᔪᓄᑦ.

11 ᑖᐸᑯᐊᓗ, ᑑᓴᕐᒥᒃ ᐃᓄᖅᒪᑦ, ᓴᑭᓛᐅᖅᒪᓗ ᑖᐸᓱᒧᖅᒐ, ᐅᒃᐱᓇᖅᑭᓛᑦ.

12 ᒫᑐᒫ ᑭᖑᓐᖓᒍᑦ ᑲᑉᑯᐊ ᐃᓛᒋᖅᓱᑦ ᒫᒍᖅᓱᑦ ᓴᑭᖅᐳᒃ ᐊᓯᐊᓂᒃ ᑲᐅᑑᑲᓕᕐᓗᓂ, ᐃᖅᑭᖅᑯᑎᓄᓗᒋᑦ ᓈᑎᕐᓈᒥ.

13 ᑲᑉᑯᐊᓗᑲᐅᒃ ᐃᓛᒥᖅᓱᑦ ᐅᑲᓇᐊᒃᑐᓇᖅᐳᒃ ᑲᒪᑐᒥᖅᒪ: ᑲᑉᑯᐊᑲᐅᒃ ᐅᒃᐱᓇᖅᑭᓂᕙᑭᑦ.

14 ᑭᖑᕐᓕᖅᒥᒃ ᑎᓕᒪᐅᑑᒃᑐᑦ ᐊᑲᐅᓯᒃᓗ (ᐃᓕᓂᐊᒃᑎᖅᑭᑦ) ᓴᑭᖅᑕᒋᕙᑦ ᓂᓇᑎᓄᓗᒋᑦ, ᐅᒃᐱᖅᑭᒥᑲᓗ ᓱᐊᓄᓛᒃᐯᑦ, ᐅᒪᑎᖅᑭᑦ ᒪᖅᑰᓄᖅᒥᑲ; ᑐᑯᖅᒪᔪᓂᒃ ᒪᑭᓯᒪᔪᒥᒃ ᑎᑯᓛᐅᒃᑐᑦ ᐅᒃᐱᓇᖅᑭᒪᑭᑦ.

15 ᐅᑲᐅᑎᕙᓗ, ᓯᓛᒃᑐᐊᖅᒍᑦ ᐃᓗᓈᓄᑦ ᐃᓂᐊᓇᕐᓯ, ᐅᑲᐅᕐᓯᓗ ᑑᓴᖅᓈᒃᑐᑦ ᐅᑲᐅᑎᓯᑭᒃ ᓯᓛᒃᑐᐊᖅᒥᐅᓄᑦ ᑲᒥᓄᑦ.

16 ᐅᒃᐱᖅᑐᒃ ᐹᑉᑎᑲᐅᔪᕐᓗ ᐱᐅᓕᕐᐅᔪᒪᒃᐳᒃ; ᐅᒃᐱᖅᑭᑐᕐᓕ ᐃᕐᑲᒃᑐᒃᑲᐅᔪᒪᒃᐳᒃ.

17 ᑲᒪᒃᑯᓂᖅᓴᓕ ᓂᓗᓂᑯᑲᒃᑭᒪᒃᑐᑦ ᐅᒃᐱᒃᑐᑦ: ᐊᑎᒻᓂ ᐊᓂᕐᓂᓗᒃᑐᑦ ᐊᓂᑎᕐᓯᒪᒃᐯᑦ; ᐅᑲᓄᑦ ᓄᑦᑲᑦ ᐅᑲᓯᒪᒃᑐᑦ;

18 ᑰᒃᓗᒋᐊᖅᓂᒃ ᐱᐸᔪᒪᒃᑐᑦ, ᑐᑯᓈᒃᑐᒥᒃᓗ ᐃᒥᑦᓗᐊᖅᑐᒃ ᓱᑯᓯᕐᓯᒪᖅᒋᓕᑦ; (ᑐᑯᔪᒪᖅᒋᓕᑦ) ᑲᓂᒪᔪᑦ ᐹᑎᖅᒥᒃᐹᑎᒋᒃ, ᐱᔪᖅᓂᓯᒪᒃᑐᑦ.

19 ᐊᑎᓂᐅᐸᓗ ᑏᒪᒃ ᐅᑲᐅᑎᓛᐅᑦᑭᒥᒋᑦ, ᑯᖅᒪᐊᒃᑎᑦᐅᐳᒃ ᑭᓛᖅᒍᑦ, ᐃᖅᑭᑦᓴᒃᑐᓛᒥᓗ ᒍᑎᐸ ᑲᓕᒃᐱᐊᑦ ᑑᖅᓴᓄᑦ.

20 ᑲᑉᑯᐊᓕ ᐃᓗᓂᓄᑦ ᐅᑲᓇᐊᒃᑐᒃᐳᒃ, ᐊᑎᓂᐅᐸᓗ ᐱᓂᐊᒃᑲᑎᒋᐯᑦ, ᐅᑲᐅᓯᖅᑭᓄᓗ ᐅᒃᐱᕐᓈᒃᑎᐯᑦ ᑲᑲᒪᓈᒃᑐᓄᑦ ᒪᓕᒃᑐᓄᑦ.

1 ᐆᐅᓄᒃ

ᑎᓐᓗᒋᑦ ᐱ

2 ᓯᕗᒃ

ᐱᒋᐊᖅᓂᖅᓵ

ᐅᒃᐅᑦᓯᓄᑦ,

3 ᐆᐅᓐ

ᑭᒃᓕᓯᑎᒋᓗᑦ

ᓗᐊᑦᓗᒋᑦ;

4 ᐊᓇᐅ

ᐊᓇᐅᒃᑐᒃᑕᐅᓵ

5 ᓄᓇᒥ

ᐃᓯᒃᓛᐅᒃᐳ

ᐃᓛᖅᓵᓂᒃ,

ᐁᑭᓂᑉ ᐸᓂ

6 ᑖᒪᖅᒥ

ᐱᑦᑯᓵᖅᒋᑦ

ᐅᑲᐅᓯᑦ ᑑᓱᓈᒃᑑᑦ

ᓗᑲᓯᐸ ᐃᓐᓴᑦᑕᑑᐸ ᐊᒃᓛᖕᒋᑦ.

ᐊᒃᓗᑦ ᐃᓛᖕᒋᑦ I.

1 ᐆᐅᓄᒃᑑᑦ ᐊᒃᓛᓕᓱᐊᓛᐅᖕᒥᑦ ᐅᑲᐅᑦᓯᑦ ᐆᓂᐸᑲᐅᓯᖕᒍᒃ-ᑎᓐᓗᒋᑦ ᐱᓴᑲᓛᐅᒃᑑᑦ ᐊᒃᑯᓈᐸᑎᖕᓂ ᐱᓐᓗᒋᑦ,

2 ᓱᖅᓗ ᕿᐸᑯᐊ ᑑᓂᑦᐳᐃᒋᓛᐅᖕᒪᑎᒍᑦ. ᑖᒪᒃᑯᓂᖕᓵ ᐱᒋᐊᖕᓂᖕᓵᓂᒃ ᓈᖕᒥᓂᒃ ᑎᑯᓛᐅᒃᑖᒥᓂᒃ ᑭᐸᓵᒃᑑᒃᑎᐅᐸᓗᑎᒃ ᐅᑲᐅᑦᓯᓄᑦ,

3 ᐆᐅᖕᓵᑖᐅᒃ ᑖᒪᓈ ᓈᒪᒋᓐᓛᒃᐸᑦ, ᑖᒥᑦ ᑭᒃᓕᖕᓵᓂᑦ ᑭᒃᓕᓯᑎᒋᓗᐊᓛᐅᑦᐸᑭᑦ, ᐃᓕᖕᓈᑦ ᓂᒃᓕᒃᑖᑦ ᑎᐅᐱᓗᓯ ᐊᒃᓛ-ᓗᐊᑦᓗᒋᑦ;

4 ᐊᓇᐅᒃᑑᑦᓯᐸ ᑑᖕᓵᓈᑦᓂᖕᓵᓂᒃ ᑑᓴᒃᑯᓛᓗᑎᑦ, ᑖᒪᓗᒥᖕᓵ ᐊᓇᐅᒃᑑᒃᑖᐅᓵᐃᑦ.

5 ᓈᓈᒥ ᓱᑎᐊᒥ ᐃᓯᑎᓯ ᐊᑎᓂᐅᑎᓐᓗᒍ, ᐊᓇᐅᒃᑑ-ᐃᓱᒃᓛᐅᒃᐳᒃ ᐊᓇᐅᒃᑑᓗᓱᒃᑎᑦᑦ ᐃᖕᒥᒍᓕᖕᓵᓱᑦ ᐊᐱᓴᑑᑦ ᐃᓛᖕᓵᓂᒃ, ᓵᑭᓇᐊᓯᒥᒃ ᐊᑎᓕᖕᒥᒃ: ᕿᐸᓯᒪ ᓈᓕᐊᖕᓵ ᐅᓯᓂᐸ ᐸᓂᖕᒋᑦ ᐃᓛᖕᓵᑦ, ᐃᓕᓵᐱᑎᒥᒃ ᐊᑎᓕᒃ.

6 ᑖᒪᖕᒥᒃᓗ ᐃᓴᓗᐊᒃᑑᒃ ᑑᑎᐸ ᓵᖕᓵᓂ ᐊᑎᓂᐆᐸᓗ ᐱᑯᓵᖕᒋᑦ ᐱᓴᒪᓵᖕᒋᓐᓗ ᑖᒥᑦ ᓈᓕᑦᓯᐊᒃᐯᑦ.

7 ᑭᑐᖅᑳᑲᖅᑭᓛᒃᓗ, ᐃᓕᓴᐱᑦ ᑭᑐᖅᑳᓲᐃᑐᖅᒪᑦ ᐅᓄᑐᑲᒃᐅᓕᕐᓗᑎᒃᓗ ᑖᒪᖅᒥᒃ.

8 ᕿᑉᓱᒪᓂ (ᓴᑭᕈᐊᓯᑉ) ᐊᓇᐅᒃᑐᐃᓯᓂᓂ ᐊᑐᑦᑕᐅᒃ ᒍᑎᑉ ᓴᖅᑳᓂ ᐊᐱᐊᑰᑦ ᓯᒥᓂᖅᑳᑦ ᓂᓕᐅᑎᖅᒪᑦ,

9 ᐊᓇᐅᒃᑐᐃᓯᓗ ᐃᓗᓯᖅᑳᑦ ᒫᓕᒃᓗᒍ, ᐃᓯᖅᓗᐊᓂᑎᑦᓯᓂᖅᑳ ᓂᓕᐅᑎᖅᒪᑦ, ᐊᑎᓂᐅᑉ ᐊᓇᐅᒃᑑᐃᐅᕕᒃᑦᖅᑳᓛᑦ ᐃᑎᖅᐳᒃ.

10 ᐃᓄᑳᓯᒃᓈᓗ ᐃᓗᓈᑎᒃ ᓯᓛᑦᑕᓂᑑᑦ ᑑᒃᓯᐊᑦᓗᑎᒃ ᐃᓯᖅᓗᐊᓂᑎᑦᓯᑎᓄᓗᒍ.

11 ᐊᑎᓂᐅᑉᓕ ᐅᓇᒋᓕᖅᒋᑖ ᐃᓛᖅᑳᑦ ᑎᒃᑯᑎᐳᒃ ᑖᑉᓱᒍᖅᑳ ᐊᓖᑎᓇᑉ ᐃᓯᖅᓗᐊᓂᑎᑦᓯᕕᐅᑉ ᑐᖅᑳᓂ ᓈᖅᒋᖅᑐᒃ.

12 ᓴᑭᕈᐊᓯᑉᓗ ᑖᒪᓈ ᑎᑯᑳᒥᐅᒃ ᑯᐊᒃᓴᓛᖅᒥᓗ ᐃᖅᓯᓕᒃᐳᒃ.

13 ᐅᖅᒋᓕᑉᓕ ᐅᑲᐅᑎᓛᑦ, ᓴᑭᕈᐊᓯᑉ, ᐃᖅᓯᓈᒃ: ᑑᒃᓯᐊᑦᓂᑎᑦ ᑑᓴᒃᑖᐅᑑᑦ, ᓈᓕᐃᓗ ᐃᓕᓴᐱᑦ ᐃᑦᓂᕐᒪᒃᐳᒃ ᐃᑦᓂᒃᓴᖅᓂᒃ, ᕿᒻᓈ ᒍᐊᓂᓯᒥᒃ ᐊᑦᓯᑦᑖᓇᒃᓴᓇᕐᑦ.

14 ᑯᕕᐊᓱᑎᒋᓗᒍ ᐊᓕᐊᒋᕐᒪᒃᐸᑦ; ᐆᓈᒃᑑᓗ ᐃᓈᓕᖅᓂᖅᑳ ᑯᕕᐊᓱᑎᒋᕐᒪᒃᐸᑦ.

15 ᐊᑎᓂᐅᑉ ᓴᖅᑳᓂ ᐊᖅᑭᓇᓱᒪᖅᒪᑦ, ᐃᒪᖅᒥᒃ ᒫᒪᒃᑐᒥᒃ ᐊᓯᐊᓂᒃᓗᓈᑦ ᐃᒥᒃᓴᒥᒃ ᐱᑦᓴᒃᑐᓇᒃᑐᒥᒃ ᐃᒥᓱᒪᖅᒋᓇᒃ; ᐊᓈᓈᖅᒋᑖ ᑎᒥᖅᒋᑖ ᐃᓗᐊᓂᑎᓇᓗᒍ ᓱᓂ ᐊᓂᖅᓂᖅᒥᒃ ᐊᕐᖅᒋᓂᖅᒥᒃ ᐃᓗᒥᖅᑖᐅᓇᒃᐳᒃ.

16 ᐃᓐᓇᐃᓕᑉᓗ ᑭᖅᑰᕐᖅᒋᑦ ᐆᓈᒃᑑᑦ ᓴᑎᑦᓯᒪᒃᐯᑦ ᑰᑎᒍᑦ ᐊᑎᓂᖅᑳᓈᑦ.

17 ᑖᑉᓱᒪᓗ ᓯᐅᓐᓕᓇᕐᒪᒃᑉ ᐃᓅᓴᑉᑑᑦ ᐊᓂᖅᓂᒃᑦᓗᓂ

ᐱᑦᓴᒃᑐᓂᑲᑦᓗᓂᓗ, ᐊᖕᒋᓗᑲᑦ ᐅᒪᑎᖕᒋᑦ ᓴᑎᑦᓱᒪᑦᓗᒋᑦ ᑭᑦᑐᖕᒐᒥᓄᑦ, ᐅᒃᐱᖕᒋᑐᓗ ᐱᑎᑦᓱᒪᒃᐯᑦ ᐃᑦᓱᐊᒃᑐᑦ ᐃᓕᓯᒪᓂᖕᒋᓄᑦ; ᕿᒪᒃ ᐊᑎᓂᒧᑦ ᐃᓄᖕᓂᒃ ᐃᐸᓗᖕᒋᖕᓱᒪᓯᓂᒃ ᐊᑭᒃᓗᓂ.

18 ᓴᑭᕝᕕᐊᓱᑉᓗ ᐃᖕᒋᓕ ᐅᑲᐅᑎᓈᑉ, ᓱᓈ ᓂᓗᓂᑯᑦᑲᒃᓴᓈᑉᑦ? ᐃᑦᓕᑦᒪ, ᓄᓕᐊᑦᓗ ᓂᖕᒋᐅᖕᒍᒋᐅᒃ.

19 ᐁᖕᒋᓕᑉᓗ ᑭᐅᓯᓗᓂ ᐅᑲᐅᑎᓈᑉ, ᕿᑉᓇᐃᓕᐅᑑᖕᒐ, ᒍᑎᑉ ᓴᖕᒐᓂ ᓈᖕᒋᖕᑐᖕᒐ; ᑎᓂᓗᐅᑑᖕᒐᓗ ᐅᑲᐅᑦᓗᐅᑯᓯᓗᑎᑦ, ᒪᑐᒥᖕᒐ ᓂᓗᓯᖕᓂᖕᑎᑦᑕᐅᑯᓯᓗᑎᑦ.

20 ᑎᑯᐃᓐᓗ, ᓂᑉᖕᒋᖕᓂᐊᒃᐳᑎᑦ ᐅᑲᓯᖕᓈᓯᖕᓂᑦᓗᑎᒃᓗ, ᐆᑉᓗᒃ ᕿᒪᓈ ᑎᑭᓄᓗᒍ ᐱᓯᑲᒃᕕᐅᓂᐊᒃᑐᒃ ᑖᒪᑯᓂᖕᒐ, ᐅᑲᐅᑦᓯᑲ ᐅᒃᐱᓇᖕᒋᓈᕕᒋᑦ, ᓂᓛᐅᑦᓯᓂᐊᒃᑐᑦ ᓂᓕᐅᑎᖕᒥᓂ.

21 ᐃᓈᐃᓗ ᓴᑭᕝᕕᐊᓱ ᐆᑦᑭᓈᑦ, ᑖᑦᒥᓂᐊᑦᓗᑎᒃᓗ ᕿᒪᒃ ᓱᕕᑐᑎᒋᓯᒥᒃ ᒧᓗᓄᓛᖕᒪᑦ ᐊᓇᐅᒃᑐᐃᓕᕕᒃᑦᖕᒥ.

22 ᐊᓂᓚᒥᓗ, ᐅᑲᐅᑎᓯᖕᓈᖕᒋᓗᑦ: ᒫᓗᒍᓱᓕᒃᐳᓗ ᑎᑯᑎᑦᓯᒥᒃ ᑎᑯᓛᐅᖕᒪᑦ ᐊᓇᐅᒃᑐᐃᓕᕕᒃᑦᖕᒥ: ᓄᓄᓗᐊᒃᑐᒃᐯᑦ ᐅᑲᓯᖕᓈᖕᒋᑦᓄᓗᓂᓗ.

23 ᑭᓯᓚᒃᑐᑦᓂᖕᒋᑖᓗ ᓱᓕᖕᕕᐊ ᓂᓕᐅᑎᖕᒪᑦ, ᐃᒃᓗᒥᓄᑦ ᐊᖕᒋᖕᑦᑲᒃᐳᒃ.

24 ᐆᑉᓗᐃᓗ ᑖᑉᑯᐊ ᑭᖕᒍᖕᒐᓂ ᓄᓕᐊᖕᒐ ᐃᓕᓴᐱᑦ ᓱᖕᕿᓕᒃᐳᒃ; ᑖᑭᓂᒃᓗ ᑎᓕᒪᓂᒃ ᐃᓗᑦᑲᒃᑐᑦᓗᓂ, ᐊᑲᒃᐳᒃ,

25 ᕿᒪᒃ ᐊᑎᓂᐆᑉ ᐱᓈᖕᒐ ᐆᑉᓗᓂ ᕿᑉᑯᓈᓂ ᑎᑯᓈᑦᒥᖕᒐ, ᑲᖕᒍᓱᑎᒐ ᐃᓄᖕᓂ ᐆᓈᒪᓂᑦ ᐱᖕᓗᒍ.

26 ᑖᒃᑭᓗ ᐱᖕᒐᓱᑑᒃᑐᖕᒐᓂ ᒍᑎᑉ ᐁᖕᒋᓕ ᕿᑉᓇᐊᓕ ᑎᓕᓈ ᐃᒃᓗᒐᓴᖕᓄᑦ ᒐᓕᓕᐊᒥᑐᓄᑦ, ᓈᓴᓇᑎᒥᒃ ᐊᑎᓕᖕᓄᑦ,

27 ᐋᕐᓈᒧᑦ ᐆᕕᒐᒃᑐᒧᑦ ᐋᖕᒋᖅᓯᒪᔪᒧᑦ ᑎᕕᑎᑉ ᑭᖕᒍ-ᕙᖕᒋᑦ ᐃᓛᖕᒐᓄᑦ, ᒍᓯᐱᒥᒃ ᐋᑎᓕᖕᓄᑦ, ᐆᕕᒐᒃᑐᓗ ᒥᓇ-ᐋᒥᒃ ᐋᑎᕐᖃᒃᑐᒃ.

28 ᐅᖕᒋᓕᑉᓗ ᐃᑎᖅᕕᒋᕙᑦ, ᐅᑲᕐᓗᓂ, ᓵᓗᑎᑦᑕᐅᓕᓇᑦ, (ᕿᒧᑎᑦᑕᐅᓕᓇᑦ) ᑭᒪᒃᑎᑦᑕᐅᔪᑎᑦ, ᐋᑎᓂᐅᑉ ᐃᓛᒋᕙᑎᑦ, ᐋᓂᓇᔭᐅᓂᔾᔪᑎᑦ ᐋᕐᓂᓂᑦ ᑖᒥᓂᑦ.

29 ᒥᓇᐋᑉᓕ ᑎᑯᒐᒥᐅᒃ, ᐅᑲᐅᓯᖕᒋᑦ ᑯᐋᒃᓵᔾᑎᒋᕝᕕᑦ, ᐃᓱᒪᕐᓗᓂᓗ, ᑲᓄᒃ ᑎᒐ ᓵᓗᑎᑦᑕᐅᕗᖕᒐ (ᕿᒧᑎᑦᑕᐅᕗᖕᒐ) ?

30 ᐅᓇᒋᓕᑉᓗ ᐅᑲᐅᑎᕙᑦ, ᒥᓇ, ᐃᖅᓯᓂᒃ: ᑭᒪᒃᑖᐅᓂᒃᓵᒃᓯᕗᑎᑦ ᒍᑎᒥ.

31 ᑎᑯᐃᑦ, ᓯᖕᕿᓛᒃᐳᑎᑦ ᑎᒥᖕᓂ, ᐃᕐᓂᖕᒥᒃᓗ ᐃᕐᓂᔪᒪᒃᐳᑎᑦ, ᑖᒪᓈ ᒋᓯᓯᒥᒃ ᐋᑦᓯᕐᓇᒃᓵᓇᕙᑦ.

32 ᑖᒪᓈ ᐋᖕᒋᓐᓛᔾᒪᒃᐳᒃ, ᑯᓐᓕᒃᐸᐅᔪᑉᓗ ᐃᕐᓂᖕᒐᓂᒃ ᕿᔭᐅᔪᒪᒃᐳᒃ: ᒍᑎᑉᓗ ᐋᑎᓂᐅᑉ ᐆᓂᕐᐳᕙᒋᔪᒪᒃᐸ ᐋᑖᖕᒋᑦ ᑎᕕᑎᑉ ᐃᒃᓯᕙᐅᑖᖕᒐᓂᒃ:

33 ᕿᑯᑉᓗ ᐃᒃᓗᖕᒐᓄᑦ ᐋᑎᓂᐅᔪᒪᒃᐳᒃ ᐃᓱᒃᖕᓂᐋᖕᒋᐅᓗᑦ; ᐋᑎᓂᐅᓂᖕᒐᓗ ᐃᓱᒃᖕᓂᐋᖕᒋᓈᒃ.

34 ᑎᒐ ᒥᓇᐋᑉ ᐅᖕᒋᓕ ᐅᑲᐅᑎᕙᑦ, ᑲᓄᒃ ᑖᒪᓈ ᐱᓈᒃᑲ, ᐋᖕᒍᒥᒃ ᑲᐅᐳᒪᖕᒋᓈᒪ ?

35 ᐅᖕᒋᓕᑦ ᑭᐅᕙᓗᓂ ᐅᑲᐅᑎᕙᑦ, ᐋᓂᖕᓂᔾᑉ ᐋᓕᖕᒋᓂᔾᑉ ᑯᓐᖕᒋᐋᑦᓂᐋᒃᐸᑎᑦ, ᑯᓐᓕᒃᐸᐅᔪᑉᓗ ᐱᑦᓵᒃᑑᓂᖕᒋᑦ ᐆᓕᖕᓂᐋᒃᐸᑎᑦ: ᖑᒪᓈ ᐱᕙᓗᒍ ᐃᕙᓯᕐᓱᓂᒃ ᐃᕐᓂᐋᓇᔭᒃᓯᑦ ᒍᑎᑉ ᐃᕐᓂᖕᒐᓂᒃ ᕿᔭᐅᔪᒪᒃᐳᒃ.

36 ᑎᑯᐃᓗ, ᐃᓕᓵᐱᑦᑕᐅᒃ ᐃᓕᑦ ᓯᖕᕿᒋᕗᒃ ᐃᕐᓂᖕᒥᒃ

ᓂᖅᑭᐅᖅᑐᓕᕐᓗᓂ: ᑖᓐᑫᑦ ᐱᖅᑲᓱᒃᑲᖅᑲᓂ ᕿᒪᓈ ᑭᑐᖅᑭᓲᐃᑐᒃ ᐃᓗᓈᑎᒃ ᐅᑲᐅᑎᑭᕙᑦ.

37 ᑰᑎᒥ ᐋᓐᓂᖅᓈᒃᑲᖅᑭᒪᑦ.

38 ᒥᓇᐋᓕ ᐅᑲᒃᐳᒃ, ᑎᑯᐃᑦ, ᐋᑎᓂᐅᑉ ᑭᐊᑲᓇᕙᖅᑲᑦ; ᓱᖅᓗ ᐅᑲᑦᑯᕕᑦ ᕿᒥᓕᒃᑲᖅᑲᑦ. ᐅᖅᑭᓕᑉᓗ ᑭᒪᒃᑉ ᑎᑲᑦ.

39 ᐆᑉᓗᓂ ᕿᑉᑯᓈᓂ ᒥᓇᐋ ᐋᐅᓐᑲᓕᒃᐳᒃ, ᐃᓱᑦᓗᓂ ᑲᑭᓈᑦ ᐃᒃᓗᑲᓴᑦ ᐃᑲᖅᑭᓈᑦ ᐊᑎᐋᑦᑐᓈᑦ,

40 ᓴᑭᕝᕕᐋᓯᑉ ᐃᒃᓗᖅᑲᓈᑦ ᐃᑎᑦᓗᓂ ᐃᓕᓴᐱᑦ ᓴᓗᑎᑉ (ᕿᒧᑎᑦᑕᐅ.

41 ᒥᓇᐋᑉ ᓴᓗᑎᑦᓯᓂᖅᑲᑦ (ᓂᐱᖅᑲᑦ) ᑖᒪᓈ ᐃᓕᓯᐱᑎᑉ ᑰᓴᖅᒪᒍ, ᑎᒥᖅᑭᑦ ᓯᖅᕿᖅᑲᑦ ᓂᓇᑐᕐᓕᒃᐳᒃ; ᐋᑖᐅᑦᓯᑯᑦ ᐃᓕᓯᐱᑦ ᐃᓗᒥᖅᑖᐅᓕᒃᐳᒃ ᐋᓂᖅᓂᖅᒥᒃ ᐋᐊᖅᑭᓂᖅᒥᒃ;

42 ᓂᑉᓕᒃᑐᒃᓯᕙᓗᓂ, ᐅᑲᒃᐳᒃ, ᐋᓂᓇᕗᐅᓂᓯᐊᑎᑦ ᐋᑦᓂᓂᑦ ᑖᒥᓂᑦ, ᑎᒥᕕᓗ ᓯᖅᕿᖅᑲᑦ ᐋᓂᓇᕗᐅᓂᓯᑭᐅᒃ.

43 ᓈᑭᓗ ᑖᒪᓈ ᐱᕙᑦ, ᐋᑎᓂᒪ ᐋᓈᓈᖅᑭᑦ ᑎᑭᖅᒪᖅᑲᑦ?

44 ᑎᑯᐃᑦ, ᓴᓗᑎᑦᓯᓂᕕᑦ ᓂᑉᐱᖅᑲᑦ ᑰᓴᖅᑦᑯ, ᓯᖅᕿᖅᑲᑦ ᐃᓗᒪᓃᑐᒃ ᑰᕕᐋᓱᓂᖅᒍᑦ ᓂᓇᑐᕐᓕᒃᐳᒃ.

45 ᐱᓐᓗᓇᒃᐳᑎᑦ ᐅᒃᐱᕐᕕᑦ, ᐃᓕᖅᓈᑦ ᐋᑎᓂᐅᑉ ᐅᑲᐅᓯᖅᑭᑦ ᓈᒪᒃᓯᕙᒪᖅᒥᑖᑦ.

46 ᒥᓇᐋ ᐅᑲᒃᐳᒃ, ᑖᖅᓂᒪ ᐋᑎᓂᒃ ᓈᑯᓇᓐᓈᒃᑉ,

47 ᑰᑎᓗ ᐱᐅᓕᓕᑦᑲᑦ ᐋᓂᖅᓂᒪ ᑰᕕᐋᓱᒃᕕᑦᑕᑦ.

48 ᑭᐊᑲᒥ ᐱᖅᑭᕝᕕᖅᑭᓂᖅᑲᑦ ᑎᑯᓈᖅᒪᒍ: ᑎᑯᐃᑦ, ᒪᐅᑦᒪ ᑭᖅᒍᖅᑲᑦᓂ ᐃᓈᐃᑦ ᐃᓗᓈᑎᒃ ᐱᓐᓗᓇᖅᓂᕐᓱᒪᒃᑉᖅᑲᑦ.

49 ᐋᖅᑭᕙᒃᓯᐋᖅᑭᒃ ᐱᖅᒪᖅᑲᑦ ᐋᓐᓂᑲᖅᑭᑦᑐᑉ, ᐃᓐᓯᕐᓂᓂᕐᒥᒃᓗ ᐋᑎᑦᑐᑉ.

50 ᓈᑉᑭᓂᖅᓵᓗ ᓈᓕᒃᑎᒥᓃᑦᑯᓈᒃᐳᒃ ᓱᓕᔪᓈᓂ.

51 ᓱᖅᑯᓵᒥ ᑖᓕᖅᒥᓄᑦ; ᐊᕕᑎᐯᑦ ᐅᒪᒥᓂ ᐱᐅᔪᓇᔪᑦ.

52 ᐋᖅᑭᐅᒃᓴᑦ ᐃᒃᓯᕙᐅᑖᖅᑭᓂᑦ ᐅᒃᑯᑎᐯᑦ, ᐱᖅᑭᕝᕕᖅᑭᑦᑐᓗ ᐋᖅᑭᔪᐅᒃᑎᐯᑦ.

53 ᑳᒃᑐᑦ ᑐᓂᑦᐳᕕᑭᓄᐊᒃᐯᑦ ᐱᒃᓵᖅᑭᓂᒃ; ᐊᒃᓗᐃᑐᓗ ᐱᒃᓵᑲᒃᑎᓈᑭᑦ ᐊᐅᓄᓛᒃᑎᐯᑦ.

54 ᓈᑉᑭᒍᓱᖅᓂᖅᒥᒃ ᐃᑦᑭᒪᐅᒃ, ᑭᕙᓂᓗ ᐃᓵᓂᐃᓕ ᐃᑲᔪᒃᑉ.

55 (ᓱᑦᒃᓗ ᐅᑲᓛᐅᑦᒥ ᐊᑖᑖᑉᑎᖅᓄᑦ) ᐅᑉᓘᐊᒍᑦ ᑭᖅᒍᕙᖅᑭᓄᓗ ᐃᓱᑲᖅᑭᑐᒍᑦ.

56 ᒥᓇᐊᓗ ᑖᒃᑭᓂᒃ ᐱᖅᓵᓱᓂᒃ ᑖᑉᓱᒪᓂᓄᓛᐅᑲᑦᓗᓂ, ᐊᖅᑭᑦᑖᓇᐅᒃ ᐃᒃᓗᒥᓄᑦ.

57 ᐃᓕᓵᐱᑎᑉᓕ ᐃᑦᓂᕕᒃᓵᖅᓵ ᓂᓕᐅᑎᖅᒪᑦ; ᐃᑦᓂᖅᒥᒃ ᐃᑦᓂᐅᒃ.

58 ᐊᑎᓂᐅᑉ ᓈᑉᑭᒥᖅᒪᒍ, ᓄᓈᒃᑎᖅᑭᑖᓗ ᐃᓛᖅᑭᑖᓗ ᑐᓵᑦᒥᑉᔪᒃ, ᑯᕕᐊᓱᒃᑎᒥᕙᑦ.

59 ᐆᑉᓗᐃᑦ ᓯᑖᒪᐅᑐᒃᑐᖅᓵᓂ ᓄᑖᐊᒃᑐᒃ ᑎᑭᑉᑦ ᑭᑉᐱᓛᓗ, ᐊᑖᑖᖅᓵᑐᓗ ᓵᑭᕝᕕᐊᓱᑦᑐᑦ ᐊᑎᑦᒃᑎᔪᒪᕙᑦ.

60 ᐊᓈᓈᖅᑭᑖᓕ ᑭᐅᕙᑦ ᐅᒃᑦᓗᓂ, ᐊᐅᒃᒃᓕ; ᒍᐊᓂᓯᒥᒃ ᐊᑎᒃᒃᑐᒃᓵᐅᐅᒃ.

61 ᐅᒃᐅᑎᕙᑦ, ᐃᓛᒃᑭᖅᑭᓛᑎᓕ ᕝᕕᑐᒥᒃ ᐊᑎᓕᖅᒥᒃ.

62 ᐊᑖᑖᖅᓵᓗ ᓵᑭᕝᕕᐊᓱ ᓄᓐᓗᐊᒃᑐᒃᐸᑦ, ᒃᓄᒃ ᐊᑎᒃᒃᑯᔪᒪᖅᒪᖅᓵᒍ.

63 ᐊᒃᓛᑭᒃᓵᒥᒃ ᕿᑦᑯᐳᐅᒃ, ᐊᒃᓛᒃᓗᓂᓗ, ᐅᑲᒃᐳᒃ, ᒍᐊᓂᓯᒥᒃ ᐊᑎᒃᒃᐳᒃ. ᐃᓗᓈᑎᒃᓗ ᑖᑖᒥᓂᐊᓕᒃᑐᑦ.

64 ᐋᑦᑕᐅᕐᓯᑯᑦ ᓵᑭᕝᕕᐊᓯᑉ ᑲᓂᖕᒑ ᐅᑲᖕᒑᓗ ᐋᖕᒪᒃᑎᒃᑐᒃ, ᐅᑲᕐᓕᕐᓂᓗ, ᒍᑎ ᓈᑯᕝᕕᓛᒃᑉ.

65 ᓄᓈᑲᑎᖕᒋᓗ ᐃᓗᓈᑎᒃ ᐃᖅᓯᓕᒃᑐᑦ: ᑖᒪᒃᑯᐊᓗᑎᑦ ᑑᓴᐅᒪᓕᒃᐯᑦ ᑲᑲᒥᐅᑦ ᐃᓗᓈᑎᒃ ᓱᑎᐊᒥ.

66 ᑑᓴᒃᑑᓗ ᑖᒪᑐᒥᖕᒑ ᐃᓗᓈᑎᒃ ᐅᒪᒥᒋᓕᒃᐯᑦ, ᐅᑲᕐᓗᑎᒃ, ᑲᓄᒃ ᐃᓕᖕᒑᓯᒪᒃᑲ ᓈᑦᑕᖕᓱᒃ ᐆᓈ? ᐋᑎᓂᐅᑉ ᐋᒐᖕᒥᓈᑦ ᓈᓯᖕᒪᒍ.

67 ᐋᑦᑖᖕᒑᓗ ᓵᑭᕝᕕᓯ ᐋᓂᖕᓂᖕᒥᒃ ᐋᓯᖕᒋᓂᖕᒥᒃ ᐃᓗᒥᖕᑦᑕᐅᓕᒃᐳᒃ, ᓂᓛᐅᕐᓯᓕᒃᑑᓂᒃᓗ ᐅᑲᕐᓗᓂ,

68 ᓈᑯᓇᓄᓛᒃᑦᑕᐅᓕ ᐋᑎᓂᒃ, ᐃᓴᓕᐃᓕᑉ ᒍᑎᖕᒑ; ᐃᓄᑯᑎᓂ ᓂᓕᑉᓵᕐᓗᒋᓗ ᐱᐅᓕᖕᒪᒋᑦ,

69 ᐱᐅᓕᓯᒃᐊᖕᒥᒃ ᐱᑎᖕᒪᑎᒍᑦ ᑭᕙᒪᒥ ᑌᕕᑎᑉ ᐃᒃᓗᖕᒑᓂ.

70 (ᓯᓛᐅᑉ ᐱᒋᐊᖕᓂᖕᒑᓂᑦ ᕿᒪᒃ ᐅᑲᕐᒥ ᐃᓴᓗᐊᒃᑑᑦ ᓂᓛᐅᕿᓛᑦ ᑲᓂᖕᒋᑎᒍᑦ),

71 ᐱᐅᓕᓯᒪᕙᓗᑖ ᐊᑭᕐᑲᑐᒃᑎᑉᑎᖕᓂᑦ, ᐅᒥᒋᓗᑉᑖᓗ ᐃᓗᓈᑎᒃ ᐋᒐᖕᒋᓂᑦ;

72 ᓈᑉᑭᒍᓱᖕᓂᖕᒥᒃᓗ ᓵᑭᖅᑎᑦᓯᓗᓂ ᐋᖕᒋᕈᑲᑉᑎᖕᓈᑦ, ᐋᖕᒋᑦᓂᓂᓗ ᐃᕙᓯᕐᓂᑑᒃ ᐃᖅᑲᐅᒪᕙᓗᒍ;

73 ᐅᑲᒫᓇᖕᓂᓂ ᐋᖕᒋᕐᓂᓇᓛᐅᒃᑖᓂ ᐁᑉᓂᐊᒍᑦ ᐋᑦᑖᑉᑎᖕᓈᑦ, ᐃᒥᑐᒃ, ᑑᓂᑦᓗᕕᒋᓯᒪᕐᒥᑎᒍᑦ,

74 ᐱᐅᓕᓴᐅᕙᓗᑖ ᐋᑭᕐᑲᑐᒃᑎᑉᑦ ᐋᒐᖕᒋᓂᑦ ᑭᕙᒐᒃᑐᕐᑯᕙᓗᑖ ᑖᑉᓱᒥᖕᒑ ᐃᓄᑎᓐᓗᑖ ᓯᐅᕐᕈᓛᑖ,

75 ᐃᕙᓯᕐᓂᓂᕐᒥᒃᓗ ᐃᓴᓗᐊᖕᓂᕐᒥᒃᓗ ᑯᕕᐊᑭᓴᖕᒑᓈᑦ,

76 ᐃᓛ, ᐃᒃᕕᑦ ᓈᑦᑖᒃ, ᕿᓴᐅᓯᒪᒃᐳᑎᑦ ᑯᓐᓕᒃᑉᐅᓯᑉ

ᓂᓛᐅᑏᓯᓪᓕᑎᖅᓵᓂᒃ: ᐋᑎᓂᐅᑉ ᓯᕗᓐᓕᓇᓪᓕᒪᕋᕕᐅᒃ ᐋᑉᐸ
ᑎᒃᓵᖅᓵ ᐋᑭᒃᓱᕐᓗᒍ;

77 ᐃᓄᑯᑎᖅᑭᓗ ᐃᓕᑦᑯᒃᓯᑎᓗᑭᑦ ᐱᐅᓕᓐᒃᓵᒥᒃ ᐋᓪᓕᐸ
ᓂᖅᒥᓂᑦ ᐃᓱᒪᖅᓂᓯᖅᕕᖅᑐᒥᒃ,

78 ᒍᑎᑉᑦ ᐅᒪᑎᖅᑭᑦ ᓈᑉᑭᓂᖅᓵᓄᑦ, ᑦᑉᓯᒧᓄ ᓄᐃᑉᐸ
ᑯᓐᓕᒃᑉᒥᑦ ᓂᓕᑉᓵᒃᑉᑎᒍᑦ,

79 ᓵᑭᖅᑐᒃᓵᐅᕙᓗᓂ ᕆᑉᑯᓄᖅᓵ ᑮᒃᑐᒥᑐᓄᑦ ᑐᑯᑉᓗ ᑮᒃᑐᒥᑐᓄᑦ
ᓕᖅᓵᓂᑐᓄᑦ; ᐃᑎᓵᕗᓗ ᑐᑭᓐᑎᓗᑭᑦ ᐋᑉᑯᒧᑦ ᐆᐅᓛᐱᖅᓵᒃᑭᑦ
ᐅᕕᐅᓄᒃᑐᒧᑦ.

80 ᓄᑦᑭᒃᓱᓗ ᐋᒃᓕᓯᓕᒃᐳᒃ, ᓵᖅᑭᓐᓛᓛᖅᒥᓗ ᐋᓂᖅᓂᖅᑭᑦ
ᐃᓄᓄᖅᑭᑐᒥᓐᓗᓂᓗ ᓵᑭᖅᕕᒃᓵᓂ ᐃᓵᓂᐃᓕᑉ ᑭᖅᒍᕙᖅᑭᓄᑦ
ᓂᓐᓕᐅᑎᓕᒃᑎᓄᑦᒍ.

ᐋᒃᓗᑦ ᐃᓛᖅᑭᑦ II.

1 ᕆᑉᓱᒪᓂ ᐋᖅᑭᓗᒃᑲᒃᑐᑉ ᐋᐅᒍᑉᑦᓱᑉ ᐱᑦᑯᓐᓕᓐᓗᓂᑦ
ᐃᓄᓄᐃᑦ ᐃᓗᓛᑎᒃ ᐋᖅᑭᓗᒃᑲᒃᕕᒃᑦᖅᒥᓂᑐᑦ ᐋᒃᓛᒃᑦᑕᐅᑯᕕᑦ
(ᐋᑎᖅᑭᑦ ᐱᑦᑯᑎᖅᑭᓐᓗ).

2 ᐋᒃᓛᒃᑦᑕᐅᓂᒃ ᑦᒪᓛ ᓯᕗᓐᓕᒃᑉᖅᒍᓛᐅᒃᑐᒃ ᐱᕗᑦᓗ
ᕆᑉᓱᒪᓂ ᕿᓐᓄᓯ ᐋᖅᑭᓗᒃᑲᒃᑦᖅᒍᑎᓐᓗᒍ ᓯᓐᐋᒥ.

3 ᐃᓗᓛᑎᒃ ᐃᒃᓗᓵᓯᒃᑦᖅᒥᓄᑦ ᐃᕗᑦ, ᐋᒃᓛᒃᑦᑕᐅᓐᓗᒃᑐᒃᑦᖅᒥᓄᑦ
ᒪᕙᓗᑎᒃ.

4 ᑎᓵ ᒍᓯᐱᑦᑕᐅᒃ ᐋᐅᓐᓛᓐᕗᒃ ᓵᓕᓕᐋᒥᑦ, ᐃᒃᓗᓵᓵᖅᓂᓗᑦᑕᐅᒃᑐᒃᑦᖅᒥᓄᑦ
ᓈᓵᓇᑎᒥᒃ, ᓵᑎᐋᒍᑦ, ᑐᕕᑎᑉ ᐃᒃᓗᓵᓵᖅᑭᓄᑦ, ᐱᑦᓕᐋᒥᒃᑐᒃᑦᖅᒥᓄᑦ
ᐋᑎᓕᖅᓄᑦ, ᑐᕕᑎᑉ ᐃᒃᓗᖅᓵᓂᑦ ᑭᖅᒍᕙᖅᓵᓂᓗ ᐱᓵᒥ;

5 ᐋᒃᓛᒃᑕᐅᓯᒪᓚᓗᓂ ᐧᒥᓇᐊ ᓄᓕᐊᓂ ᐃᐸᓇᓗᒍ, ᑖᒪᓈᖕᒋᓯᒃ.

6 ᑖᒃᐸᓃᓐᓗᑎᒃᓗ, ᐃᕐᓂᕕᒃᓵᖕᒐ ᓂᓐᓕᐅᑎᐅᒃ.

7 ᐃᖕᓃᐊᓇᖕᑲᒃᑕᒥᓂᒃᓗ ᐃᕐᓂᐅᒃ; ᐃᒧᓯᕐᓗᒍᓗ ᐊᓄᕕᓂᖕᓂᒃ, ᓂᖕᓯᑎᓗ ᓂᕿᕕᐊᓄᑦ ᐃᓕᓐᑉ, ᓯᓂᒃᑖᒃᕕᖕᒥᓂᒃᓵᒃᑲᖕᒋᓈᒥᒃ ᐊᓯᐊᓂᒃ.

8 ᕿᐸᓯᒪᓂ ᐃᕐᑲᓂ ᓈᐅᕐᓯᒃᑐᒃᑐᑲᒃᐳᒃ ᓈᑎᕐᓈᒥ, ᓂᖕᓯᑎᒥᓂᒃ ᐊᓐᓐᓗᓕᖕᒥᑐᓂᒃ ᓈᐅᕐᓯᒃᑐᒃᑐᓂᒃ ᐆᓄᐊᖕᒍᑎᒋᓗᒍ.

9 ᑎᑯᐃᓗ, ᐋᑎᓂᐅᑉ ᐅᓐᒋᓕᖕᒋᑖ ᑎᑭᐅᑦ ᐋᑎᓂᐅᑉᓗ ᐅᒪᒃᓯᖕᒋᑖ ᑲᐅᒪᒃᑎᓐᓛᒃᐅᑦ: ᐃᖕᓯᓐᓛᓕᒃᐳᓗ.

10 ᐅᖕᒋᓕᑉᓗ ᐅᑲᐅᑎᕿᑦ, ᐃᖕᓯᓈᓯ; ᑎᑯᐃᑦ, ᑰᕕᓈᒃᑐᓯᐊᖕᒥᒃ ᐅᑲᐅᑎᐸᑉᓯ ᓯᓛᒃᑐᐊᖕᒥᐅᓄᑦ ᑖᒥᓄᑦ ᐱᓛᖕᐊᑐᒥᒃ;

11 ᐱᓐᓗᓯ ᑎᒡ ᐱᐅᓕᓐᒃ ᐋᑎᓂᒃ ᐅᑐᓯ ᐃᕐᕝᐊᖕᖕᒪᑦ, ᑌᕕᑎᑉ ᐃᒃᓗᒡᓵᖕᒋᓂ.

12 ᑖᒪᓈᓗ ᓂ_ᑐᑉᑕᓇᓯᐅᒃ; ᓄᑖᕐᓱᒃ ᐊᓄᕐᕕᓂᖕᓂᒃ ᐃᒧᓯᖕᒃᓯᒪᓐᒃ, ᓂᖕᓯᑎᓗ ᓂᕿᕕᐊᓄᑦ ᐃᓕᒪᓐᒃ ᕝᐱᓛᒃᐸᓯ.

13 ᐋᑖᐅᕐᓯᑯᑦ ᐅᓐᒋᓕᓕ ᑭᓛᖕᒥᐅᒪᓯᒃᑐᐊᑲᓛᐅᒃᐳᒃ ᑖᑉᑯᐊᑎ ᓈᑯᓇᓐᓛᒃᐸᑦ, ᐅᑲᕐᓗᑎᒃ,

14 ᒍᑎ ᑭᓛᖕᒥᑐᒃ ᓈᑯᓇᓐᓛᒃᑖᐅᓕ, ᐆᓛᐱᖕᒃᓵᐅᑎᑲᒃᓕᓈᒥ, ᐃᓄᖕᓄᓗ ᑯᕕᐊᓈᒃᑐᑲᒃᓕ.

15 ᐅᖕᒋᓕᓗ ᕿᑉᑯᓄᖕᒪᑦ ᑭᓛᓕᐊᖕᒥᑖ, ᓈᐅᕐᓯᒃᑐᒃᑐᑦ ᐃᖕᒥᓄᑦ ᐅᑲᓕᒃᐳᑦ, ᑎᒡ ᑎᒡ ᓱᓕ ᐱᑦᓕᐊᒧᑦ ᐃᓛᐅᒃᑖ, ᐱᓕᐊᒥᒃ ᐱᓯᑲᓕᒃᑐᒥᒃᓗ ᑖᒃᐸᓂ ᑎᑯᓯᒃᑐᕐᓗᑦ, ᐋᑎᓂᐅᑉ ᐅᑲᐅᑎᒋᖕᖕᒐᓂᒃ ᐆᐸᑉᑎᖕᓄᑦ.

16 ᑑᐊᕕᓗᑎᒃᓗ ᑖᒃᑑᖅᑳ ᐱᑑᑦ, ᒥᓇᐊᓗ ᒍᓯᐱᓗ ᑎᒃᑭᐸᑭᑦ, ᕿᒪᒃᑖᐅᒃ ᓈᑖᑦᑭᒃᓱᒃ ᓂᖅᓴᑎᑦ ᓂᕐᑭᕕᐊᓂ ᐃᓕᒪᓴᒃ.

17 ᑎᑯᓐᓇᑦᑕᑦᓴᒃ, ᐅᑲᐅᑎᑭᓐᑲᑐᒃᐸᑦ ᐅᑲᐅᑎᓐᐅᓂᓂ ᓈᑖᑦᑭᒃᓱᒃ ᑖᒪᓈ ᐱᕙᓗᒍ.

18 ᑑᓴᒃᑑᓗ ᐃᓗᓈᑎᒃ ᓈᐅᑦᓯᒃᑐᒃᑑᑦ ᐅᑲᐅᓯᖅᑭᑦ ᑖᑖᒥ. ᓂᓴᓇᕐᑦ.

19 ᒥᓇᐊᐸᓕ ᐅᑲᐅᑦᓱᑦ ᑖᒪᒃᑯᐊ ᑖᒥᑖ ᑐᑦᑯᒃᐯᑦ, ᐊᐅᓐ. ᓖᓗᒋᓗ ᐅᒪᑎᒥᓂ.

20 ᓈᐅᑦᓯᒃᑐᒃᑑᑦ ᐆᑎᓇᓃᑦ, ᒍᑎ ᓈᑯᓇᓗᒍ ᑯᓴᐅᑭᓐᓖᒃᐸᑦ ᑑᓴᒃᑖᒥᓂᒃ ᑎᑯᓴᒃᑖᒥᓂᒃᓗ ᐱᕙᓗᒋᑦ, ᕿᒪᒃ ᐅᑲᐅᑦᓴᐅᓖ. ᐅᑦᑭᒥᒃ.

21 ᐆᐸᓗᐃᑦ ᓱᑖᒪᐅᕙᒃᑐᓕᖅᒥᑖ, ᓈᑖᑦᑭᒃᓱᒃ ᑭᐱᓴᐅᖅᒪᑦ, ᐊᑎᒃᑲᒃᑎᐸᑦ ᑭᓯᓯᒥᒃ, ᐅᖅᑭᓕᐸ ᕿᒪᒃ ᕿᖅᒪᒍ, ᓱᓕ ᐊᓈᓈᒥ ᑎᒥᖅᑭᑖ ᐃᓗᐊᓈᓕᒃᑲᒃᑎᓈᒍ.

22 ᐆᐸᓗᐃᑦ ᓂᓐᓕᐅᑎᖅᒥᑖ ᒥᓇᐊᐸ ᓱᕙᖅᕿᖅᕕᖅᑳ ᒍᓯᓯᐸ ᐱᑦᑯᓴᖅᑭᑦ ᒪᓕᒃᓗᑭᑦ, ᓈᑖᐊᒃᓱᒃ ᑭᓯᓯ ᑖᒃᐸᐅᖅᑳ ᑭᓴᓕᒧᑦ, ᐊᐸᑦ ᐊᑎᓂᒧᑦ ᐱᑎᑦᓱᒪᕙᓗᒍ.

23 (ᓱᖅᓗ ᐊᒃᓛᒃᓯᒪᖅᒪᑦ ᐊᑎᓂᐅᐸ ᐱᑦᑯᓴᖅᑭᓂ, ᐊᖅᑰᑎᐊᒃᓱᐃᑦ ᑭᖅᑭᖅᑳᐅᑎᑦ ᐊᓈᓈᒥᓂᑦ ᐊᓂᒃᑲᑑᑦ ᑑᓂᓴᒃᓴᐅᑖᑦ ᐊᑎᓂᒧᑦ),

24 ᑑᓂᑦᑰᑎᒃᓴᑎᒃ ᑑᓂᓗᑭᑦ ᓱᖅᓗ ᐊᑎᓂᐅᐸ ᐱᑦᑯᓴᖅᑭᓂ ᐊᒃᓛᒃᓯᒪᖅᒪᑦ, ᑐᕕᖅᓂᒃ, (ᑎᖅᒥᐊᖅᓂᒃ) ᐱᐊᒃᑲᑦᓂᒃᓗᓐᑦ.

25 ᑎᑯᐃᓗ, ᐊᖅᑰᑎᒃᓛᐅᒃᐳᒃ ᑭᑦᓴᓕᒥ, ᓯᒥᐅᓂᒥᒃ ᐊᑎᓕᖅᒥᒃ; ᐊᖅᑰᓗ ᑖᒪᓈ ᐃᓴᓗᐊᑦᓗᓂᓗ ᑰᑎᒥᒃ ᓈᓕᒃᐳᒃ,

ᐃᓴᓂᐃᓕᑉᓗ ᒫᓂᒍᒃᑕᐅᓯᑎᒃᓴᖕᒐᓂᒃ ᓂᓇᐅᒃᐳᒃ: ᐋᓂᖕᓂᑑᑉᓗ ᐋᓯᖕᒋᓂᑑᑉ ᐃᓂᒋᕙᑦ.

26 ᐋᓂᖕᓂᖕᒧᑦ ᐋᓯᖕᒋᓂᖕᒧᑦ ᓂᓗᓯᖕᓃᖅᑎᑦᑕᐅᕙᐅᒃᑐᒃ, ᑐᑯᓂᐋᖕᒋᓂᖕᒥᓂᒃ ᐋᑎᓂᐅᑉ ᐅᑐᓯᖕᒐᓂᒃ ᑎᑯᑲᑦᓂ.

27 ᑖᒻᒪᓇ ᐋᓂᖕᓂᑑᑉ ᐋᓯᖕᒋᓂᑑᑉ ᑲᓯᖕᐃᖅᑭᓂᖕᒐᓄᑦ ᐋᓇᐅᒃᑐᐃᓗᕕᒃᑦᖕᒧᑦ ᐱᐅᒃ: ᓄᑦᑦᒃᓱᒃ ᑭᓯᓯᑉ ᐋᖕᒋᑉᑐᒃᑭᑦ ᐋᒪᑯ, ᐱᓂᐋᑉᑎᒋᓗᒍ ᓱᖅᓗ ᐱᕙᖕᒥᑦ ᐱᕐᑯᓗᑦ ᒫᓕᒃᓗᒋᑦ,

28 (ᓯᒥᐅᓂᐅᑉ) ᑎᒍᕙᑦ, ᐃᕿᓯᒥᐋᕐᓗᒍ, ᒍᑎᓗ ᓈᑯᓇᕙᑦ, ᐅᑲᕐᓗᓂᓗ,

29 ᐋᑎᓂᒃ ᑎᒐ ᑎᒐ ᑭᕙᒋᑦ ᐆᕙᐱᖅᓴᐅᑎᖅᑲᕐᓗᓂ ᐋᖕᒋᖅᑭᒃᓕ, ᓱᖅᓗ ᐅᑲᕙᐅᑭᕕᑦ;

30 ᐃᓗᒻᒪᓄᑦ ᐱᐅᓕᒃᓯᑎᒃᓴᐅᑯᓗᑦ ᑎᑯᒐᑉᑯ,

31 ᑖᒻᒪᓇ ᐃᓄᐃᑦ ᐃᓗᓇᑎᒃ ᑭᓇᖕᒋᑦ ᓴᖕᒐᓂ ᐱᓴᓇᖅᑎᑦᖕᓂ;

32 ᑲᐅᒫᓕᒃ ᓂᓗᓱᓂᒃ ᑲᐅᒫᒃᑭᓱᒃᓴᒃ, ᐃᓄᑯᑎᕕᓗ ᐃᓴᓂᐃᓕᑎᑦ ᓈᑯᓇᓴᒃᓴᖕᒐᑦ.

33 ᒍᓯᐱᑉᓗ ᐋᑦᑦᒃᓴᖕᒐᑦ ᐋᓈᓇᖕᒐᑦᓗ ᓄᑦᑦᒃᓱᑉ ᐅᑲᐅᑎᓴᐅᓂᖕᒐ ᑖᒻᒪᓇ ᑖᑦᒥᓂᐋᓱᑎᒋᕙᒃ;

34 ᓯᒥᐆᐅᓂᑉᓗ ᑭᒫᒃᑎᑉᒃ, ᐋᓈᓇᖕᒐᓄᓗ ᒥᓇᐋᒍᑦ ᐅᑲᒃᐳᒃ, ᑎᑯᐃᑦ, ᐆᓇ ᐅᒃᑯᓯᑎᒃᓴᐅᓯᒫᒃᐳᒃ ᒫᑭᓯᒃᓴᐅᓯᒫᑦᖕᒥᓗ ᐆᓄᐃᒃᑐᓄᑦ ᐃᓴᓂᐃᓕᑉ ᑭᖕᒍᕙᖕᒋᓄᑦ, ᓂᓗᓂᑯᑦᒃᓴᐅᓯᒫᑦᓗᓂᓗ ᐋᑭᑦᒃᑐᐋᒃᓴᒃ;

35 ᑖᑦᓂᑉᑯᓗ (ᒥᓇ ᐱᕙ) ᑭᑉᓕᒃᑦᐅᑯᓯᒫᒃᐳᑎᑦ ᓴᕕᒃᓯᐋᖕᒍᑦ; ᐆᓄᒃᑐᑦ ᐅᒫᑎᖕᒋᑦ ᐃᓱᒪᖕᒋᑦ ᓴᒃᕙᒃᑦᐅᑯᕙᓗᒋᑦ.

36 ᐋᑦᓇᒃᑦᐅᒃ ᓂᕙᐅᑏᓯᒃ ᑖᒃᕙᓂᓂᐅᒃ ᐋᓇᒥᒃ ᐋᑎᓕᒃ,

ᐹᓄᐃᓕᑉ ᐹᓂᖅᑕᒃ, ᐅᓯᓇᑉ ᑭᖅᑰᕙᖅᑭᑦ ᐃᓚᖅᑭᑦ, (ᓂᖅᑭᑦ ᐅᖅᐅᒫᓇᐊᓕᒃᑐᒃ, ᐆᐃᑕᓲᓚᐅᑲᕐᓗᓂ ᐆᐃᑲᓚᐅᒃᑐᒃ ᐅᑭᐅᓂᒃ ᐱᖅᑕᓲᓯᒃᑐᓂᒃ ᐊᑦᑕᐅᓯᖅᑭᒃᓗ,

37 ᑎᑕ ᑎᑕ ᐆᐃᑕᕐᓂᐅᕙᒃ ᐅᑭᐅᑲᓕᕐᓗᓂ ᐊᕙᑎᑦ ᓯᑦᑐᒃᑦ ᓯᑦᒪᓂᒃᓗ), ᐊᓇᐅᒃᑐᐃᓱᐊᒃᑦᑭᖅᑭᑦ ᓈᓚᐅᖅᑭᒪᓇᒃᐳᒃ, ᑑᒃᓯᐊᕐᓂᖅᒧᓗ ᓂᓇᑏᓕᓂᖅᒧᓗ. ᒍᑎ ᑭᕙᒫᒃᑐᒃᐹ ᐆᐸᓗᐃᓗ ᐆᓈᐃᓗ ᑦᑐᑦ.

38 ᑦᐸᓱᒪᑦᐅᒃ ᑮᐊᓄᓚᒃᐊᖅᒥ ᑏᓱᒪᓂ ᑎᑭᐯᑦ ᐹᑎᓂᒃ ᓈᑯᓇᓄᓚᒃᐹ, ᐅᑲᐅᑎᑭᓚᓗ ᐱᐅᓕᓱᒃᓴᒥᒃ ᐆᑦᑭᓐᓈᑦ ᑦᑐᓈᑦ ᑭᑦᓴᓕᒥᑦᑐᓈᑦ.

39 ᑦᑐᑦᓗ ᓈᒪᒃᓯᑎᓴᒥᑭᑦ ᐊᑎᓂᐅᐹ ᐱᕐᑯᓗᖅᑭᑦ ᒫᓕᒃᓗᑭᑦ, ᐊᒫᒪ ᒫᓕᓕᐊᒧᑦ ᐆᑎᓇᓗᑦ, ᐃᒃᓗᓴᓴᖅᒥᓈᑦ ᓈᓴᓇᑎᒧᑦ.

40 ᓈᑦᑭᒃᓱᒃᓗ ᐊᒃᓕᓯᒃᐳᒃ, ᐱᑦᓴᒃᑑᓇᑦᓗᓂᓗ ᐊᓂᖅᓂᖅᒥ, ᓯᓇᑑᕙᒃᐊᓇᑦᓇᖅᒥᓗ: ᒍᑎᑉᓗ ᑭᒪᓂᖅᑭᑦ ᓈᕐᓇᕙᑦ.

41 ᐊᖅᑭᑭᒃᑭᒃᓗ ᐅᑭᐅᓂ ᑦᑐᓂ ᑭᑦᓴᓕᒧᑦ ᐃᕙᒃᑐᒃ ᐊᐅᓇᒃᑲᒃᓯᐅᓕᖅᑭᑦ.

42 (ᑭᓯᓯ) ᐅᑭᐅᑲᓕᖅᒪᑦ ᑎᓇᓕᒪᐅᑭᒃᑐᓂᒃ ᒫᒍᖅᓂᒃᓗ, ᐃᓛᒫᓗᒍ ᑲᒃᐸᐅᖅᒫ ᑭᑦᓴᓕᒧᑦ ᐃᕙᒃ ᐊᐅᓇᒃᑲᒃᓯᐅᒃᑲᐊᐅᑉ ᐃᓗᓯᖅᒫ ᒫᓕᒃᓗᒍ;

43 ᐅᑉᓗᐃᓗ ᑏᑉᑯᐊ ᓈᖅᒥᑦ, ᐊᖅᑭᖅᑭᖅᒥᖅᒥᓂᒃᓗ, ᑐᐅᕐᓱᒃ ᑭᓯᓯ ᑭᑦᓴᓕᒥᑦ ᓈᓚᐅᖅᑭᓚᒃ; ᐊᖅᑭᑭᒃᑭᒃᑦᓗ ᑦᒪᓈᓂᓗᕙᒃ;

44 ᐃᓚᒋᓚᐅᒃᑦᒥᖅᓈᓗ ᐃᓚᐅᓈᓱᑭᒫᒥᑯ, ᐆᐅᑉᓗᒃ ᐊᑦᑕᐅᓯᒃ ᐃᖅᑭᖅᑭᑦᒥᒃ; ᑭᓂᓇᐊᒃᑐᒃᑉᒃ ᐃᓚᒥᖅᓂ ᐃᓕᑦᓇᓴᒥᖅᓂᓗ:

45 ᓂᓂᖕᒋᓈᒥᑯ, ᐊᒫᒪ ᒋᑦᓴᓕᒧᑦ ᐆᑎᓇᐅᑦ, ᑭᓂᓇᐊᕐᓗᒍ.

46 ᐆᐸᓗᐃᑦ ᐱᖕᒐᓱᓕᖕᒥᑦ ᓱᐱᐸᒃ ᐊᓇᐅᒃᑑᐃᓐᑲᒃᑦᖕᒥ, ᐃᒃᓯᐸᓐᓄᒃ ᐊᓇᐅᒃᑑᐃᓐᓄᒃᓈᑦ ᐊᑯᖕᒐᓂ ᑦᐸᑯᐊᓗ ᓈᓕᒃᓗᒋᑦ, ᐊᑉᐱᖅᓯᒃᐯᑦ;

47 ᓈᓕᒃᑑᓗ ᐃᓗᓈᑎᒃ ᓯᓛᑐᓂᖕᒐ ᑭᒍᓯᖕᒋᓗ ᑦᑦᒥᓂᐊᓇᕐᑦ,

48 ᐋᖕᒋᑦᑲᒃᑦᓗ ᑎᑯᒐᒥᑯ, ᑯᐊᒃᐸᒃᐳᒃ: ᐊᓈᓈᖕᒐᑦᓗ ᐅᑲᐅᑎᐹᑦ, ᐃᖅᓂᒃ, ᓱᒃ ᕿᒥᓕᐅᒃᐱᑎᒍᑦ? ᑎᑯᐃᑦ, ᐊᑦᑦᒃᓴᕐᑦ ᐆᐹᖕᒐᓗ ᑭᓂᓛᐅᒃᐸᑉᑎᒋᑦ ᑭᒃᓴᕐᓗᓈᒃ.

49 (ᒋᓯᓯᑉ) ᑭᐅᐹᒃ; ᓱᒃ ᑭᓂᖅᐱᑎᖕᒐ? ᓂᓗᕐᑎᒃ ᐊᑦᑦᒫ ᐱᖕᒋᑦ ᐃᓂᐊᓇᐊᑲᑦᑉᐸᑦ?

50 ᒃᓄᓗ ᐅᑲᐅᑎᖕᒪᒋᑦ ᐅᑲᐅᓯᖕᒋᓂᒃ ᐆᑭᓯᖕᒋᓛᒃ.

51 ᐃᓛᒋᐹᓗᒋᒃᓗ, ᑎᒐ ᓴᒪᖕᒐ ᓈᓴᓇᑎᒧᑦ ᐃᕗᒃ; ᓈᓕᓗᐊᕐᓗᒋᒃᓗ: ᐊᓈᓈᖕᒐᑦᓗ ᐅᑲᐅᓯᖕᒋᑦ ᒪᒃᑯᐊ ᑦᑐᑦ ᐅᒪᒥᓂ ᐆᕐᑯᒃᐯᑦ.

52 ᒋᓯᓯᓗ ᓯᓛᑐᓕᒃᐸᓕᐊᓐᓛᒃᐳᒃ ᐃᓄᒫᓇᐅᓕᒃᐸᓕᐊᓐᓗᓂᓗ, ᕿᒪᓈᒃᓯᐹᓕᐊᓐᓗᓂᓗ ᒍᑎᒥ ᐃᓈᖕᓂᓗ.

ᐊᒃᓗᑦ ᐃᓛᖕᒋᑦ III.

1 ᐋᖕᒋᑦᑲᒃᑦᐳᑉ ᕿᐱᓇᐅᓯᑉ ᓯᓴᕐᓇᑉ ᐋᖕᒋᑦᑲᐅᑎᓂᖕᒐᑦ ᐅᑭᐅᖕᒋᑦ ᑎᓐᓕᒫᐅᑦᑲᒃᑦᖕᒐᓂ ᑎᓐᓕᒪᖕᒐᓂᓗ, ᐳᓇᑎᐅᓯ ᕿᓛᑦᓯ ᐋᖕᒋᑦᑲᒃᑦᖕᒍᑎᓐᓗᒍ ᐹᑎᐊᒥ, ᐃᓯᑎᓯᓗ ᓈᓈᐅᑉ ᐃᓐᓈᖕᒐᓂ ᐋᖕᒋᑦᑲᐅᖕᒪᑦ ᒫᓕᓕᐊᒥ, ᓈᒃᓗ ᐱᓕᐳᓯ ᓈᓈᑉ ᐃᓐᓈᖕᒐᓂ ᐋᖕᒋᑦᑲᐅᖕᒪᑦ ᕿᑑᓇᐊᒥ ᕐᕋᑯᕐᑎᓯᑉ

ᐃᕐᑲᓂ, ᓄᓵᓂᐊᓯᓗ ᓄᓈᑉ ᐃᓅᓈᖅᓵᓂ ᐊᖅᑭᓗᑲᐅᖅᒪᑦ ᐋᐱᓕᓂᒥ,

2 ᐊᓈᓯᓗ ᕿᓐᓴᑉᓯᓗ ᐊᓇᐅᒃᑑᐃᔪᒃᑎᓐᓗᒋᒃ, ᑎᓵ ᒍᑎᑉ ᐅᑲᐅᓯᖅᑭᑦ ᐱᕗᑦ ᒍᐊᓈᓯᒧᑦ ᓵᑭᖕᐊᓯᑉ ᐃᕐᓂᖅᓵᓄᑦ ᐃᓄᑦ ᑲᖅᑭᑐᒥᑐᒧᑦ.

3 ᒍᕐᑖᓂᑉ ᐃᕐᑲᓄᑦ ᐃᓗᓈᓄᑦ ᐱᕗᒃ, ᐊᓇᐅᒃᑑᐃᓐᕙᓗᓂᓗ ᑉᑉᑎᕐᔪᒥᒃ ᑲᑭᐊᓕᒃᑯᓐᕙᔪᒥᒃ ᐃᔅᓗᐃᓃᑦ ᐃᓱᒪᒋᔭᐅᔪᖅᓱᑎᒃᓵᖅᓵᓂᒃ ;

4 ᓱᖅᓗ ᓂᓛᐅᑏᔪᑉ ᐃᓱᓯᐊᓯᑉ ᐅᑲᓛᓂᖅᑭᑦ, ᐃᒃᓛᖅᑭᓂ ᐊᒃᓛᒃᓯᒪᖅᒪᑦ, (ᑖᒪᓈ ᐅᑲᒃᑐᒃ) ᐊᓇᐅᑉᑑᐃᔪᑉ ᓂᐱᖅᓵ ᐃᓄᑲᖅᑭᑐᒥ, ᐃᒪᒃ ᐱᕗᒃ, ᐊᑎᓂᐅᑉ ᐊᑉᑯᑎᒃᓵᖅᓵ ᐊᑭᒃᓱᒃᓯᐅᒃ, ᐊᑉᑯᓯᓂᖅᑭᓗ ᓂᐅᖅᑭᑎᓯᑭᒃ,

5 ᓈᒃᓴᑉ ᐃᓗᓈᑎᒃ ᑭᑉᕕᐊᒃᑖᐅᔪᒪᒃᐅᑉ, ᑲᑫᓗ ᑲᒃᑭᓗᓗ ᐃᓗᓈᑎᒃ ᓈᑭᒃᓕᓵᐅᔪᒪᒃᐅᑉ; ᐊᑉᑯᓯᓃᓗ ᓂᐅᖅᓵᔪᑉ ᓂᐅᖅᑭᑎᑖᐅᔪᒪᒃᐅᑉ, ᐊᑉᑯᓯᓃᓗ ᒪᓃᑉ ᒪᓂᒃᓯᑎᑖᐅᔪᒪᒃᐅᑉ;

6 ᐆᕕᓂᓖᑦ (ᓯᓛᒃᑭᐊᖅᒥᐅᑦ) ᐃᓗᓈᑎᒃ ᒍᑎᑉ ᐱᐅᓕᒃᓯᑎᒃᓴᐅᑯᓵᖅᓵ ᑎᑯᔪᒪᒃᐊᑉ

7 ᑎᓵ ᐃᓄᐃᑦ ᐊᓂᕕᑭᖅᒪᑦᔪᒃ ᐊᑉᑎᑖᐅᔪᒪᓐᓗᑎᒃ, ᒍᐊᓂᓯᑉ ᐅᑲᐅᑎᕝᕙᑦ, ᑰᒃᓗᒋᐊᖅᒍᔭᒃᑐᓯ, ᑭᓈᐅᑉ, ᑭᒪᑯᕙᓯ ᓂᖅᓵᐅᑦᓯᒥᑦ ᐱᔪᒪᒃᑐᒥᑦ ?

8 ᐊᐅ ᑭᒃᓕᓕᖅᒥᒃ ᓴᒋᐊᑦᓗᓯ ᐊᓂᒋᐅᖅᑭᑐᒥᒃ ᐃᓱᒪᒃᓇᕐᓯ, ᐃᓗᑉᓯᒍᓗ ᐃᓱᒪᓂᐊᕐᓯ ᐅᑲᓱᒪᓐᓗᓯ, ᐁᑉᓗᐊᒪ ᐊᑦᑦᒋᓐᕙᑦ: ᐅᑲᐅᑎᕙᑉᓯ, ᐆᑦᓱᑭᓂᑦ ᒪᑯᓈᖅᑭᑦ ᒍᑎᑉ ᐁᑉᓗᐊᒪ ᑭᑐᖅᑭᑎᑦᓱᖅᓈᒃᑉ.

9 ᑎᓵ ᑎᓵ ᓱᓕ ᐆᓕᒪᐅᑦ ᓈᑉᖅᑑᑉ, ᒥᒥᕐᓈᖅᓵᓂᓕ

ᓈᖅᐳᒃ: ᑖᒪᓇ ᐱᕙᓗᒍ ᓇᐸᖅᑐᑦ ᓂᓐᓕᐋᑦ ᐸᐅᖕᒐᒃᑲᖅᑭᑐᒃ ᑭᐱᔾᔭᐅᓂᐋᒃᑐᒃ, ᐃᑯᒪᒧᓗ ᐃᒋᓗᒍ.

10 ᐃᓅᒋᐋᒃᑐᒃᓈᓗ ᐋᐱᓇᕙᑦ, ᐅᑲᑦᓗᑎᒃ, ᑲᓄᒃ ᐱᓂᐋᒃᑐᒃᓴᐅᕕᑖ?

11 ᑭᐅᕝᑦ, ᐅᑲᐅᑎᕙᓗᒋᑦ, ᒫᒃᒍᖅᓂᒃ ᐋᓄᕌᓕᒃ, ᑑᓂᔫᓕᒃᓕ ᐱᖃᖅᑭᑐᒧᑦ; ᓂᕿᒃᓴᓕᒃᑖᐅᒃ, ᕿᒥᓕᐅᖅᒥᓕ.

12 ᐸᐸᓕᒃᑲᓂᑖᐅᒃ ᑎᑭᐸᑦ ᐸᐸᑎᑖᐅᕙᒪᕙᓗᑎᒃ, ᐋᐱᓇᕙᓗᒍᓗ, ᐋᓇᐅᒃᑑᐃᕙᒃ, ᑲᓄᒃ ᐆᕙᒍᑦ ᐱᓂᐋᒃᑐᒃᓴᐅᕕᑖ?

13 ᐅᑲᐅᑎᕝᑦ, ᐆᓂᖅᓂᒃᓴᓂᒃ ᐱᕙᒪᓂᐋᕌᕐᓯ ᐱᕐᑯᔾᔭᐅᕙᓂᑦ.

14 ᐆᓈᑖᒃᑑᓴᑖᐅᒃ ᐋᐱᓇᕙᑦ, ᐅᑲᑦᓗᑎᒃ, ᐆᕙᒍᓕ, ᑲᓄᒃ ᐱᓂᐋᒃᑐᒃᓴᐅᕕᑖ? ᐅᑲᐅᑎᕝᑦ, ᐃᓅᖅᓂᒃ ᐋᑯᓂᓐᓈᖅᓂᐋᕌᕐᓯ ᐃᔅᓗᐃᑑᓕᐋᕌᕐᓯᓗᓂᑦ; ᐋᑭᓕᒃᑖᐅᓂᓯ ᓈᒪᒋᓯᒋᒃ.

15 ᐃᓅᐃᓗ ᓂᓇᐅᖅᒥᑖ, ᐃᓗᓈᑎᒃᓗ ᐅᒪᑎᒥᓂ ᐃᓱᒪᕙᓗᑎᒃ ᒍᐋᓂᓯ, ᐊᑑᓯᐅᓴᓗᐋᖅᒪᖅᓴᑦ;

16 ᒍᐋᓂᓯᑉ ᑭᐅᕝᑦ, ᐃᓗᓂᑖ ᐅᑲᐅᑎᕙᓗᒋᑦ, ᐆᐅᖅᓴ ᐃᒥᖅᒧᑦ ᐸᐸᑎᐸᐸᓯ; ᑭᖅᒍᓂᐸᑯᓕ ᑎᑭᑑᒃᓴᒃ ᓴᖅᑭᓂᒃᓴᐅᐅᒃ ᐆᕙᒪᓂᑦ, ᓂᓗᐸᑯᑎᐅᖅᓴᓗ ᑖᐸᓯᒪ ᐃᑎᓴᒍᑎᑭᒃ ᓯᖅᑭᔾᔭᓗᒋᑦ: ᑖᐸᓯᒪ ᐸᐸᑎᑦᓯᒪᒃᐸᓯ ᐋᓂᖅᓂᖅᒧᑦ ᐋᕙᖅᑭᓂᖅᒧᑦ ᐃᑯᒪᒧᓗ:

17 ᐳᐋᒃᓈᑦ ᑖᐸᓯᒪ ᐋᓴᖅᑭᓃᐳᒃ, ᑭᒪᒃᑑᓕᕕᖅᒥᓗ ᓂᑎᖅᓴ ᓴᓈᓯᒪᒃᐸ, ᓂᐋᑲᐅᑖᒃᓴᓗ ᑭᒪᒃᑑᓕᕕᖅᒥᓄᑦ ᑲᑎᑦᓯᒪᒃᐅᑦ; ᐱᐅᖅᑭᑑᓕ ᐅᑦᓯᒪᒃᐅᑦ ᐃᑯᒪᒧᑦ ᑲᒥᑦᓯᐃᑐᒧᑦ.

18 ᐋᓯᖅᑭᓂᒃᓗ ᐆᓄᒃᑑᓂᒃ ᐃᓅᐃᑦ ᕿᐸᓛᒃᐅᑦ, ᐅᑲᐅᑦᓯᓂᒃᓗ ᑑᓴᖅᓈᒃᑑᓂᒃ ᐅᑲᒃᓛᖅᒥᓗ ᐃᓅᖅᓄᑦ;

19 ᐃᓗᑎᓯᓕ ᐋᖅᑭᔾᑲᑦ ᓯᑖᒪᑦ ᐃᓛᖅᓴᑦ, ᓱᐋᖅᓴᓛᐅᕝᒥ

(ᒍᐊᓂᓯᒧᑦ) ᓄᑲᖅᑳᑦ ᐱᓗᐱᓯᑉ ᓄᓕᐊᖅᑳ ᐃᑭᑎᐊᓯ ᐱᕙᓗᒍ, ᐊᓯᒃᑐᓕᓂᖅᑭᓄᓗ ᑦᑎᑦ ᐱᕙᓗᑭᑦ,

20 ᑦᒪᒃᑯᐊ (ᐊᓯᒃᑐᓕᓂᓂ) ᑦᑎᑦ ᐃᑦᕙᓗᑭᑦ, ᒍᐊᓂᓯ ᐸᖅᓈᓂᖅᓯᒪᕕᖅᒧᑦ ᐱᑎᑉ.

21 ᕿᐸᓯᒪᓂ ᐃᓄᐃᑦ ᐃᓗᓈᑎᒃ ᑉᐸᑎᑦᑐᖅᒥᑦ, ᑭᓯᓯᑦᑐᒃ ᑉᐸᑎᑦᑐᖅᒪᑦ, ᑑᒃᓯᐊᓄᑦᖅᒥᓗ, ᑭᑦᒃ ᐊᖅᒪᓕᒃᐳᒃ,

22 ᐊᓂᖅᓂᒃᓗ ᐊᓯᖅᑭᓂᒃ ᑎᖅᒥᐊᑐᑦ ᑐᕕᑐᑦ ᐊᑳᒃᑐᒃ, ᑭᓯᓯᒍᓗ ᐱᕙᓗᓂ, ᓂᐱᓗ ᑭᑦᖅᒥᑦ ᐱᕗᒃ ᐅᑳᒃᑐᒃ; ᐃᖅᓇᕙᑭᑦ ᓂᒃᓕᒃᑦᑭᑦ; ᑰᕕᐊᑭᓗᑭᑦ.

23 ᑭᓯᓯ ᓈᖅᒥᓂᒃ, ᐊᓇᐅᑐᐃᓗᓕᑦᒥ, ᐅᑭᐅᒥ ᐊᕙᑎᑦ ᑎᓕᒪᐅᓗᒃᑐᓂᒃᓗ ᐅᑭᐅᒃᓯᐅᓕᒃᐳᒃ, ᐃᖅᓂᐅᓈᓱᑭᓗᐅᕙᓗᓂᓗ ᒍᓯᐱᒧᑦ, ᑦᒪᓈ ᐃᓐᐊᑉ ᐃᖅᓇᕙᐅᒃᑦᑐᖅᒪ,

24 ᑦᒪᓈ ᒪᑦᑎᑉ ᐃᖅᓇᕙᐅᒃᑦᑐᖅᒪ, ᑦᒪᓈ ᓕᕕᑉ ᐃᖅᓇᕙᐅᒃᑦᑐᖅᒪ, ᑦᒪᓈ ᒥᓕᑭᑉ ᐃᖅᓇᕙᐅᒃᑦᑐᖅᒪ, ᑦᒪᓈ ᓗᓐᑉ ᐃᖅᓇᕙᐅᒃᑦᑐᖅᒪ, ᑦᒪᓈ ᒍᓯᐱᑉ ᐃᖅᓇᕙᐅᒃᑦᑐᖅᒪ,

25 ᑦᒪᓈ ᒪᑦᑎᐊᓯᑉ ᐃᖅᓇᕙᐅᒃᑦᑐᖅᒪ, ᑦᒪᓈ ᐅᒧᓯᑉ ᐃᖅᓇᕙᐅᒃᑦᑐᖅᒪ, ᑦᒪᓈ ᓄᐊᒥᑉ ᐃᖅᓇᕙᐅᒃᑦᑐᖅᒪ, ᑦᒪᓈ ᐃᖅᓇᕙᐅᒃᑦᑐᖅᒪ, ᑦᒪᓈ ᓈᕐᑉ ᐃᖅᓇᕙᐅᒃᑦᑐᖅᒪ,

26 ᑦᒪᓈ ᐧᐊᑎᑉ ᐃᖅᓇᕙᐅᒃᑦᑐᖅᒪ, ᑦᒪᓈ ᒪᑦᑎᐊᓯᑉ ᐃᖅᓇᕙᐅᒃᑦᑐᖅᒪ, ᑦᒪᓈ ᓯᒥᐃᓂᑉ ᐃᖅᓇᕙᐅᒃᑦᑐᖅᒪ, ᑦᒪᓈ ᒍᓯᑭᑉ ᐃᖅᓇᕙᐅᒃᑦᑐᖅᒪ, ᑦᒪᓈ ᐸᑦᑉ ᐃᖅᓇᕙᐅᒃᑦᑐᖅᒪ,

27 ᑦᒪᓈ ᒍᐊᓈᑉ ᐃᖅᓇᕙᐅᒃᑦᑐᖅᒪ, ᑦᒪᓈ ᓇᓵᐊᑉ ᐃᖅᓇᕙᐅᒃᑦᑐᖅᒪ, ᑦᒪᓈ ᓯᕐᐸᐱᓕᑉ ᐃᖅᓇᕙᐅᒃᑦᑐᖅᒪ, ᑦᒪᓈ ᓯᐊᑎᑉ ᐃᖅᓇᕙᐅᒃᑦᑐᖅᒪ, ᑦᒪᓈ ᓂᕕᑉ ᐃᖅᓇᕙᐅᒃᑦᑐᖅᒪ,

28 ᑦᒪᓈ ᒥᓕᑭᑉ ᐃᖅᓇᕙᐅᒃᑦᑐᖅᒪ, ᑦᒪᓈ ᐊᑎᑉ ᐃᖅᓇᕙᐅᒃᑦᑐᖅᒪ,

ᓈᑦᐅᒃᑲᓐᑲᒃᑦ, ᑕᒪᓐ ᑯᓵᒥᑉ ᐃᑦᓂᓈᑦᐅᒃᑲᓐᑲᒃᑦ, ᑕᒪᓐ ᐃᓕᓵᑦᒥᑉ ᐃᑦᓂᓈᑦᐅᒃᑲᓐᑲᒃᑦ, ᑕᒪᓐ ᐃᓇᑉ ᐃᑦᓂᓈᑦᐅᒃᑲᓐᑲᒃᑦ,

29 ᑕᒪᓐ ᒍᓯᑉ ᐃᑦᓂᓈᑦᐅᒃᑲᓐᑲᒃᑦ, ᑕᒪᓐ ᐃᓕᐃᓯᓇᑉ ᐃᑦᓂᓈᑦᐅᒃᑲᓐᑲᒃᑦ, ᑕᒪᓐ ᒍᓇᒥᑉ ᐃᑦᓂᓈᑦᐅᒃᑲᓐᑲᒃᑦ, ᑕᒪᓐ ᓵᑦᑉ ᐃᑦᓂᓈᑦᐅᒃᑲᓐᑲᒃᑦ, ᑕᒪᓐ ᓕᓂᑉ ᐃᑦᓂᓈᑦᐅᒃᑲᓐᑲᒃᑦ,

30 ᑕᒪᓐ ᓯᒥᐅᓂᑉ ᐃᑦᓂᓈᑦᐅᒃᑲᓐᑲᒃᑦ, ᑕᒪᓐ ᓴᑦᑉ ᐃᑦᓂᓈᑦᐅᒃᑲᓐᑲᒃᑦ, ᑕᒪᓐ ᒍᓯᐱᑉ ᐃᑦᓂᓈᑦᐅᒃᑲᓐᑲᒃᑦ, ᑕᒪᓐ ᒍᓈᒥᑉ ᐃᑦᓂᓈᑦᐅᒃᑲᓐᑲᒃᑦ, ᑕᒪᓐ ᐃᓐᐊᑭᒥᑉ ᐃᑦᓂᓈᑦᐅᒃᑲᓐᑲᒃᑦ,

31 ᑕᒪᓐ ᒥᓕᐊᑉ ᐃᑦᓂᓈᑦᐅᒃᑲᓐᑲᒃᑦ, ᑕᒪᓐ ᒥᓈᑉ ᐃᑦᓂᓈᑦᐅᒃᑲᓐᑲᒃᑦ, ᑕᒪᓐ ᒫᑦᑦᑉ ᐃᑦᓂᓈᑦᐅᒃᑲᓐᑲᒃᑦ, ᑕᒪᓐ ᓄᑦᓂᑉ ᐃᑦᓂᓈᑦᐅᒃᑲᓐᑲᒃᑦ, ᑕᒪᓐ ᑐᐃᑎᑉ ᐃᑦᓂᓈᑦᐅᒃᑲᓐᑲᒃᑦ,

32 ᑕᒪᓐ ᑭᓯᑉ ᐃᑦᓂᓈᑦᐅᒃᑲᓐᑲᒃᑦ, ᑕᒪᓐ ᐅᐱᑎᑉ ᐃᑦᓂᓈᑦᐅᒃᑲᓐᑲᒃᑦ, ᑕᒪᓐ ᐳᐊᓯᑉ ᐃᑦᓂᓈᑦᐅᒃᑲᓐᑲᒃᑦ, ᑕᒪᓐ ᓵᓕᒍᓂᑉ ᐃᑦᓂᓈᑦᐅᒃᑲᓐᑲᒃᑦ, ᑕᒪᓐ ᓄᐊᓯᓂᑉ ᐃᑦᓂᓈᑦᐅᒃᑲᓐᑲᒃᑦ,

33 ᑕᒪᓐ ᐊᒥᓐᑕᑉ ᐃᑦᓂᓈᑦᐅᒃᑲᓐᑲᒃᑦ, ᑕᒪᓐ ᐊᑦᑕᒥᑉ ᐃᑦᓂᓈᑦᐅᒃᑲᓐᑲᒃᑦ, ᑕᒪᓐ ᐃᓴᓂᑉ ᐃᑦᓂᓈᑦᐅᒃᑲᓐᑲᒃᑦ, ᑕᒪᓐ ᐱᓇᓯᑉ ᐃᑦᓂᓈᑦᐅᒃᑲᓐᑲᒃᑦ, ᑕᒪᓐ ᓴᑦᑉ ᐃᑦᓂᓈᑦᐅᒃᑲᓐᑲᒃᑦ,

34 ᑕᒪᓐ ᕿᑉ ᐃᑦᓂᓈᑦᐅᒃᑲᓐᑲᒃᑦ, ᑕᒪᓐ ᐃᓵᒃᑭᑉ ᐃᑦᓂᓈᑦᐅᒃᑲᓐᑲᒃᑦ, ᑕᒪᓐ ᐅᑉᑦᑕᐊᒥᑉ ᐃᑦᓂᓈᑦᐅᒃᑲᓐᑲᒃᑦ, ᑕᒪᓐ ᑎᑦᑉ ᐃᑦᓂᓈᑦᐅᒃᑲᓐᑲᒃᑦ, ᑕᒪᓐ ᓄᐅᓇᑉ ᐃᑦᓂᓈᑦᐅᒃᑲᓐᑲᒃᑦ,

35 ᑕᒪᓐ ᓯᐳᒥᑉ ᐃᑦᓂᓈᑦᐅᒃᑲᓐᑲᒃᑦ, ᑕᒪᓐ ᓇᐅᑉ ᐃᑦᓂᓈᑦᐅᒃᑲᓐᑲᒃᑦ, ᑕᒪᓐ ᐱᓕᒥᑉ ᐃᑦᓂᓈᑦᐅᒃᑲᓐᑲᒃᑦ, ᑕᒪᓐ ᐃᐱᓇᑉ ᐃᑦᓂᓈᑦᐅᒃᑲᓐᑲᒃᑦ, ᑕᒪᓐ ᓯᑦᑉ ᐃᑦᓂᓈᑦᐅᒃᑲᓐᑲᒃᑦ,

36 ᑕᒪᓐ ᖃᓐᓂᑉ ᐃᑦᓂᓈᑦᐅᒃᑲᓐᑲᒃᑦ, ᑕᒪᓐ ᐊᑦᑕᒃᓴᑎᑉ

ᐃᕐᓂᓛᐅᑲᑦᖠᒃ, ᑖᒪᓈ ᓯᒥᑉ ᐃᕐᓂᓛᐅᑲᑦᖠᒃ, ᑖᒪᓈ ᓄᐊᑉ ᐃᕐᓂᓛᐅᑲᑦᖠᒃ, ᑖᒪᓈ ᓗᒥᑭᑉ ᐃᕐᓂᓛᐅᑲᑦᖠᒃ,

37 ᑖᒪᓈ ᒫᑑᓕᑉ ᐃᕐᓂᓛᐅᑲᑦᖠᒃ, ᑖᒪᓈ ᐃᓄᑭᑉ ᐃᕐᓂᓛᐅᑲᑦᖠᒃ, ᑖᒪᓈ ᕿᓂᑎᑉ ᐃᕐᓂᓛᐅᑲᑦᖠᒃ, ᑖᒪᓈ ᒫᐊᓛᓕᑉ ᐃᕐᓂᓛᐅᑲᑦᖠᒃ, ᑖᒪᓈ ᑭᓈᓂᑉ ᐃᕐᓂᓛᐅᑲᑦᖠᒃ,

38 ᑖᒪᓈ ᐃᓄᓯᑉ ᐃᕐᓂᓛᐅᑲᑦᖠᒃ, ᑖᒪᓈ ᓯᑎᑉ ᐃᕐᓂᓛᐅᑲᑦᖠᒃ, ᑖᒪᓈ ᐊᑖᒥᑉ ᐃᕐᓂᓛᐅᑲᑦᖠᒃ, ᑖᒪᓈ ᒍᑎᑉ ᐱᖅᒪ.

ᐊᑲᓗᑦ ᐃᓛᖅᑭᑦ IV.

1 ᑭᓯᓯᓕ ᐊᓂᖅᓂᒥᒃ ᐊᓯᖅᑭᓂᖅᒥᒃ ᐃᓗᒥᓕᒃ, ᐊᒫᒪ ᒍᕐᑖᓂᒥᑦ ᐆᑎᓇᕗᒃ, ᐊᓂᖅᓂᑑᑉᓗ ᐃᑎᑉ ᐃᓅᑲᖅᑭᑐᒧᑦ.

2 ᐆᑉᓗᐃᓗ ᐊᑖᑎᑦ ᒪᒃᒍᐃᑦ ᓴᑖᓈᓯᒧᑦ ᐅᒃᑐᒃᑖᐅᕗᒃ. ᐆᑉᓗᓂ ᑖᑉᑯᓈᓂ ᓂᓇᖅᑭᓛᒃ, ᑖᑉᑯᐊᓗ ᓈᖅᒥᑖ, ᑲᓕᒃᐳᒃ ᑭᖅᒍᖅᖠᒍᑦ.

3 ᓴᑖᓈᓯᑉᓕ ᐅᑲᐅᑎᓛ, ᒍᑎᑉ ᐃᕐᓂᓇᒃᑉᑎᑦ, ᐆᐅᖅᑖᒃ ᐆᓈ ᐅᑲᐅᑎᐅᒃ ᓂᐊᑲᐅᐳᖅᒍᒃᑯᓛᓗᒍ.

4 ᑭᓯᓯᑉᓕ ᑭᐅᓛ, ᐅᑲᕐᓗᓂ, ᐊᒃᓛᒃᓯᒪᕗᒃ, ᓂᐊᑲᐅᖅᑖᐅᐃᓈᒃ ᐃᓄᑉ ᐃᓄᑎᒋᖅᑭᓛ, ᒍᑎᑉᓕ ᐅᑲᐅᓯᖅᑭᑦ ᑖᒃᑕ (ᐃᓄᑎᒋᕙᕐ).

5 ᓴᑖᓈᓯᑉᓗ ᐃᑎᑉ ᑲᑲᒧᑦ ᑭᖅᑭᒃᑐᒧᑦ, ᓯᓛᒃᑖᑉᓗ ᐊᖅᑭᐅᑲᐅᕙᖅᑭᑦ ᑖᒃᑕ ᑖᑉᓯᒧᖅᖠ ᓯᑯᖅᑭᓗᖅᓂᕐᒥ ᐊᑖᐅᕐᓯᒥ ᑭᒥᕐᒍᐅᑎᕙᑦ.

6 ᐅᑲᐅᑎᓛᓗᒍᓗ, ᒪᒃᑯᐊᑦ ᐊᖅᑭᐅᑲᐅᕙᑦ ᑖᒃᑕ ᐱᓈᖅ-

ᓈᖅᓂᖅᑭᓗ ᐃᓕᖅᓄᑦ ᑑᓂᓯᒪᐊᑲ : ᐆᐊᓚᓄᑦ ᑐᓂᔭᐅᖅᓕᑦ ;
ᐃᓱᒪᒪᓂᒃᓗ ᑑᓂᐊᑲ ᐱᓯᒪᔭᒪᓄᑦ.

7 ᑎᒡ ᓴᒪᓂ ᑑᒃᓯᐋᒃᑲᑭᓯᒪᒍᑲᖅᒡ, ᑖᒥᑦ ᐱᒃᓴᓇᓂᐋᒃᐸᑎᑦ.

8 ᑭᓱᓯᑉ ᑭᐅᓛᓗᓂ ᐅᑲᐅᑎᓛᑦ, ᓴᑖᓇᓯ ᐅᓛᓚᓂᑦ
ᐋᐅᓐᓛᓇᑦ, ᐋᒃᓛᒃᓯᒪᖅᒪᑦ, ᒍᑎᒥᒃ ᐋᑎᓂᖅᓂᒃ ᑑᒃᓯᐋᒃᑲᑭᒃ-
ᑑᒃᓴᐅᐅᑎᑦ, ᑭᓯᐋᓗ ᑭᓛᒃᑐᑦᓗᒍ.

9 ᑭᑑᓴᓕᒍᓗ ᐋᐅᓐᓛᑑᑎᓛᑦ, ᐋᓛᓗ ᐋᓇᐅᒃᑑᐃᐅᑲᒃᑑᑉ
ᓈᑑᒍᓯᖅᓴᓈᑦ, ᐅᑲᐅᑎᓛᓗᒍᓗ, ᒍᑎᑉ ᐃᑦᓂᓇᒃᐸᑎᑦ, ᐃᓕᖅ-
ᓂᒃ ᑲᑎᒃᑎᑦᓯᓕᓇᑦ :

10 ᐋᒃᓛᒃᓯᒪᖅᒪᑦ, ᐱᓛᓗᑎᑦ ᐅᓐᑭᓕᓂ ᐱᑦᑯᓛᒪᒃᐯᑦ,
ᓴᑑᑎᔭᐅᑯᓛᓗᑎᑦ :

11 ᐃᑦᑭᓯᒥᐋᒃᑖᐅᑯᓛᓗᑎᓗ, ᐃᑎᓴᑎᑦ ᐋᐳᒃᑯᓈᑭᑦ ᐆᔭᒃ—
ᑲᒍᑦ.

12 ᑭᓱᓯᑉ ᑭᐅᓛ, ᐅᑲᑦᓗᓂᓗ, ᐅᑲᐅᑎᑭᔭᐅᒪᓗᒃ,
ᒍᑎᒥᒃ ᐋᑎᓂᖅᓂᒃ ᐅᒃᑑᒃᑑᒃᓴᐅᖅᑭᓛᑦ.

13 ᓴᑖᓇᓯᑉᓗ ᐆᒃᑑᑎᓂ ᑖᒥᑦ ᓈᓴᒥᑭᑦ, ᑭᒪᓕᒃᑉ.

14 ᑭᓱᓯᓗ ᐋᓂᖅᓂᑑᑉ ᐱᑦᓴᒃᑑᓂᖅᓴᓈᑦ ᐋᒪ ᓴᓕᓕᐋᒍᑦ
ᐅᑎᖅᐳᒃ : ᑖᑉᓱᒪᓗ ᐃᑦᑲᓈᑑᑦ ᐃᓗᓈᑎᒃ ᑑᓴᐅᒪᓕᒃᑉᑦ.

15 ᐋᓇᐋᒃᑑᐃᐅᑲᖅᑭᓂᓗ ᐋᓇᐅᒃᑑᐃᐅᐳᒃ, ᓈᑯᓇᔭᐅᓛ-
ᓗᓂᓗ ᐃᓗᓂᓈᑦ.

16 ᓈᓴᓇᑎᒍᓗ ᐱᐳᒃ ᐃᓈᒍᐃᔭᐅᑲᖅᓕᓈᑦ, ᐃᓗᑦᓯᓕᑑᑉ
ᓴᑉᑎᐅᖅᒪᑦ ᐋᓇᐅᒃᑑᐃᐅᑲᖅᒍᑦ ᐃᑎᖅᐳᒃ, ᓂᑯᑲᐳᑦᓗ ᐋᑑ-
ᐋᖅᓯᓯᒪᓛᓗᓂ.

17 ᑎᒡ ᑑᓂᑦᓯᑲᐅᓕᒃᐳᒃ ᓂᓛᐅᑏᔪᑉ ᐃᓱᐋᓯᑉ ᐋᒃᓛᖅ-
ᑭᓂᒃ. ᒪᒃᐱᑦᓕᑭᓗ, ᐅᑲᐅᑦᓯᑦ ᐆᑯᐋ ᓂᓛᐅᐯᑦ ᐋᒃᓛᒃᓯᒪᔪᑦ,

18 ᐋᑎᓂᐅᑉ ᐋᓂᖅᓂᖏᑦ ᓈᓐᒃᑉᖅᓗ, ᕿᒥᖅᒪᑦ ᒥᖅᒍᐊᕐᓛᐅᒃᑉᖅᓗ ᑎᓕᓐᓛᖅᒪᓗ ᐅᑲᐅᑦᓯᓂᒃ ᑐᓴᖅᓈᒃᑐᓂᒃ ᐅᑲᓛᑯᓐᓗᖅᓗ ᐋᒃᑐᓛᓐᑦ: ᐃᓄᓕᒃᓕᕐᑯᓐᖅᓗ ᓯᒃᑯᒥᓯᒪᓛᓂᒃ ᐅᓚᑎᓕᖅᓂᒃ, ᐸᖅᓈᕝᖅᓯᒪᐃᖅᒥᑐᓗ ᐊᓂᐃᒃᓴᖅᓗᓂᒃ ᑲᐅᓐᑎᓗᒋᑦ, ᑖᐅᑐᖅᒋᑐᓗ ᑖᐅᑐᓕᒃᑯᓐᓗᒋᑦ, ᑲᐱᐊᓐᒃᑐᓗ ᑲᐱᐊᓐᓛᖅᕝᖅᕝᕐᑯᓐᓗᒋᑦ ᐊᓛᑐᖅᕝᕐᑯᓐᓗᒋᓗ,

19 ᐋᑎᓂᐅᑉᓗ ᐅᒃᑭᐅᖅᓂᒃ ᑐᓴᓯᒥᓈᒃᑐᒥᒃ ᐅᑲᓛᑯᓐᓗᖅᓗ.

20 ᐋᒃᓗᑦ ᐸᑎᒃᑎᓈᒥᒋᑦ, ᑭᓐᓗᒍᓗ ᑐᓂᓗᒥᒋᑦ, ᐃᖅᒋᐳᒃ: ᐋᓐᐅᒃᑐᐃᓐᐳᐃᖅᒥᑐᑦ ᐃᓗᓈᑎᒃ ᑎᑯᓈᒃᑉᑦ.

21 ᐅᑲᕐᐃᒋᐯᓗ, ᐆᑉᓗᒥ ᐋᒃᓗᑦ ᐆᒃᑯᐋ ᓂᓛᐅᑦᓯᓕᒃᑐᑉ ᓯᐆᑎᑉᓯᖅᓈᑦ.

22 ᐃᓗᓈᑎᒃᓗ ᑭᒃᓕᒋᐅᑦᓱᐅᑦ ᑖᑉᓯᒥᖅᓗ, ᐅᑲᐅᓯᖅᑭᓐᓗ ᑐᓴᖅᓈᒃᑐᑦ ᑲᓂᖅᓗᓂᑦ ᐋᓂᕝᑦ ᑖᑖᒥᓂᐋᓐᕐᑦ: ᐅᑲᕐᓗᑎᒃᓗ, ᑖᒪᓈ ᒍᓯᐱᑦ ᐃᑦᓂᓐᖅᒋᓛ?

23 ᐅᑲᐅᑎᕐᓗ, ᐅᑲᐅᓯᐅᑉᒃᑐᒥᒃ ᐅᑲᐅᑎᓂᐋᑦᓗᐋᒃᑉᑉᓯᖅᓗ ᐃᒥᑐᒥᒃ, ᐋᓂᐋᒃᓯᐅᒃᑎ, ᐃᓕᖅᓂᒃ ᐱᐆᓕᒃᓯᓕᓐᑦ: ᑖᑖᒪᓈᒃᑐᓂᒃ ᐋᖅᒋᓯᓂᒃ ᑐᓴᓛᐅᑦᑉᑉ ᑳᐱᕐᓂᐋᒥ, ᕿᒥᓕᐅᓐᑦ ᐅᑉᓂᑖᐅᒃ ᐃᓄᒍᐃᓗᐅᐊᖅᓂ.

24 ᐅᑲᒃᐳᕐᓕ, ᐃᓛᓕ ᐅᑲᐅᑎᑉᑉᓯ, ᓂᓛᐅᕿᓐᓂᒃ ᐃᓐᓕᓐᓗᐅᖅᒋᓛᒃ ᐃᓄᒍᐃᓗᐅᐊᖅᒥᓂ.

25 ᓂᓛᒍᓕ ᐅᑲᐅᑎᑉᑉᓯ, ᐃᒃᓂᐃᓕᑎᓂ ᐆᓄᒃᑐᓂᒃ ᐆᐃᓕᕐᓂᑲᓛᐅᒃᐳᒃ ᐃᑉᓛᐳ ᐃᓄᑎᒃᓗᒍ, ᑭᓛᒃ ᐸᖅᓈᕝᖅᓯᒪᑎᒃᓗᒍ ᐅᑭᐅᓂᒃ ᐱᖅᓕᓯᓂᒃ ᑖᒃᑭᓂᒃᓗ ᐱᖅᓕᓯᐳᒃᑐᓂᒃ, ᑲᐸᒃᑭᐊᒃᓛᓛᐅᖅᒪᑦ ᓄᓈᒃᑭᐊᖅᒥ ᐃᓗᓈᓂ:

26 ᑖᑉᑯᓈᖕᒐᓗ ᐊᑦᑕᐅᓯᑦᑐᐃᓈᖕᓄᑦ ᐆᐃᒐᑦᓂᖕᒍᑦ ᓴᓇᑉᑖᒥᐅᒍᑦ, ᖃᑦᑐᓂᑉ ᓄᓈᖕᒐᓃᑦᑐᒍᑦ, ᐃᓐᓕᓴ ᑎᓕᓴᐅᐅᖅᑲᑦ,

27 ᐆᓄᖅᑐᓂᖅᓗ ᑉᑲᑎᑲᓛᐅᖅᑲᑦ ᐃᓵᓂᐃᓕᑎᓂ ᕿᑉᓯᒪᓂ ᐃᓐᓕᓴ ᓂᓛᐅᕿᓐᓂᖅ ᐃᓄᑎᓐᓄᒍ; ᓂᐃᒪᓂᑉ ᓱᓇᐊᑉᒥᐅᑉ ᐊᑦᑐᐊᓂᖅ ᑉᑎᓕᖕᒋᖅᑐᑎᑦᑕᐅᓕᑲᓛᐅᖕᒋᓛᖅ.

28 ᐊᓇᐅᖅᑐᐃᓗᐃᖕᒋᑦᑐᓗ ᐃᓛᓈᑎᖅ ᑖᒪᓈ ᑑᓴᑦᒥᑦᓕᖅ, ᑲᓂᖕᒐᐅᒪᓴᓕᖅᑐᑦ;

29 ᓂᑯᐃᓗᑎᖅᓗ, ᐃᖅᓗᓕᓯᖅᑐᐊᖕᓂᑦ ᐱᖕᒍᓕᖅᑉᑦ, ᑲᑲᐅᑉᓗ ᐃᖅᓗᓕᓯᖅᑐᐊᑲᖅᐃᖕᒥᖅ ᐳᖅᑐᓂᖕᒐᓈᑦ ᐊᐅᓐᓛᑐᑎᓛᑦ, ᑖᑉᓛᖕᒐᑦ ᐃᓕᖅᑲᖅᑎᑦᓯᒪᓛᓗᒍ.

30 ᐊᑯᖕᒐᑎᒍᓐ ᐊᐅᓐᓛᖅᑐᖅ.

31 ᑲᐱᑦᓂᐊᒍᓗ ᐱᐅᖅ ᒐᓕᓕᐊᑉ ᐃᖅᓗᓕᓯᖅᑐᐊᖕᒋᑦ ᐃᓛᖕᒐᓈᑦ; ᓴᑉᑎᐅᓕᑦᖕᒐᑦ ᐊᓇᐅᖅᑐᖅᐯᑦ;

32 ᕿᑉᑯᐊᓗ ᐊᓇᐅᖅᑐᓯᖕᒋᑦ ᑖᑦᒥᓂᐊᓇᐯᑦ; ᐊᑎᓂᐅᓛᓗᓂ ᐅᑲᖕᒪᑦ.

33 ᑖᖅᓛᓂᓗ ᐊᓇᐅᖅᑐᐃᓗᐃᖕᒥ ᐃᓈᑲᖅᐳᖅ, ᓴᑦᑖᓈᓯᐅᑦᑐᒥᖅ ᒫᑯᓕᖕᓈᖅᑐᒥᖅ ᐃᓗᒥᖅᑐᒥᖅ; ᑖᒪᓈ ᓂᑉᓕᐊᓂᑦᑉᓗᓂ,

34 ᐅᑲᖅᐳᖅ, ᐊᓂ! ᓱᓕᓂᐊᖅᐱᑦ ᐃᓕᖕᒋᑦ, ᑭᓯᓯ ᓈᓴᓇᒥᐅᖅ? ᐊᓯᓗᓇᐊᖅᑐᖅᐱᑎᒍᑦ? ᑭᓈᐅᓕᑎᑦ ᑲᐅᓗᒪᓕᑉᑭᑦ, ᒍᑎᑉ ᐃᓕᓕᕝᕕᖕᑐᑯᑎᒥᖕᒪᑎᑦ.

35 ᑭᓯᓯᑉᓗ ᐃᓂᖅᑎᖅᑉ, ᐅᑲᑦᓗᓂ, ᐅᑲᓕᐃᓇᑦ, ᐅᒪᖕᒐᑦ ᐃᓈᖕᒥᑦ ᐊᓂᒥᑦ. ᐊᓂᖕᓂᓗᖅᑐᑉᓗ ᑎᒐᓗ ᐅᖅᒍᑎᑉ ᐊᑯᖕᒐᓈᑦ, ᐊᓂᓐᓈᖕᒥᓗ ᑖᑉᓯᒪᖕᒐᑦ, ᐊᑯᓈᑦᓈᒍᓗ.

36 ᐃᓗᓈᒪᑦᓯᐊᑎᖅᓗ ᐃᖅᓯᓕᓐᑦ, ᐅᑲᑦᖅᑎᒋᖅᓗᑎᖅᓗ,

ᐅᑲᒃᑐᓗ, ᓱᓈ ᐊᓈ ? ᐊᓂᖕᓃᑦ ᒫᑯᓯᖕᓈᒃᑐᑦ ᐱᓯᒪᑐᐃ-
ᓈᕐᓗᓂ ᓱᖕᒍᒪᓇᓐᓗᓂᓗ ᐱᕐᑯᖕᒪᒋᑦ, ᓈᓕᒃᑉᑦ ᐊᓂᓐᓛᖕᒥᒃᓗ.

37 ᓈᓈᑉᓗ ᑖᑉᓱᒪ ᐃᕐᑲᓃᑦ ᐃᓗᓈᑎᒃ ᐱᓂᐊᕐᓂᖕᒋᑦ
ᑑᓴᐅᒪᓕᒃᐯᑦ.

38 ᓂᑯᐱᓐᓗᓂᓗ ᐊᓇᐅᒃᑐᐃᓗᐱᖕᒥᑦ, (ᐊᓂᖕᒃ) ᑭᒧᓂᑉᓗ
ᐃᒃᓗᖕᒐᓈᑦ ᐱᖕᒃ. ᑭᒧᓂᑉ ᓴᒋᐊ ᐊᕐᓈᒃ ᐆᓕᖕᓈᒃᑐᒃᐳᐊᖕᒧᑦ
ᑲᓂᒪᖕᒃ; ᕿᒪᓈᓗ ᐱᓐᓗᒍ ᑑᒃᓯᐊᒃᐱᒋᓐᑦ.

39 ᑲᓂᓕᒃᑉᓗ, ᐆᓕᖕᓈᒃᑐᕐᓗ ᐃᓂᖕᑎᒃᑉ; ᑲᓂᒪᓈᒃᑐᑉ
ᑎᒫ ᑭᒪᒃᑉ, ᐊᑖᐅᕐᓯᑯᓗ ᒪᑭᐳᒃ ᑭᓐᒫᒃᑐᕐᓗᒋᓗ.

40 ᓱᑭᓂᒃ ᓂᐱᒪᓕᖕᒪᑦ, ᐃᓗᓈᑎᒃ ᑲᓂᒪᓯᑯᑎᓕᑦ
ᐊᐯᑦ ᑖᑉᓱᒧᖕᒫ ᓱᓈᑐᐃᓈᖕᓂᒃ ᑲᓂᒪᓯᓕᑦ; ᐊᒫᖕᒥᓈᓗ
ᑖᒥᑖ ᐹᑎᖕᒥᐯᑦ, ᐊᑭᒃᓗᒋᓗ.

41 ᐊᓂᖕᓂᓗᒃᑐᑖᐅᒃ ᐆᓈᒃᑐᓂᑦ ᐊᓂᖕᑦ, ᓂᑉᓕᐊᓐᓛᑦ-
ᓗᑎᒃᓗ, ᐅᑲᒃᑐᑦ, ᐅᑐᓯᐅᐳᑎᑦ, ᑰᑎᑉ ᐃᕐᓂᖕᒫ. ᐃᓂᖕ-
ᑎᕐᓗᒋᓗ ᐅᑲᒃᑯᖕᒋᓕᑦ, ᐅᑐᓯᐅᓂᖕᒫ ᓂᓗᖕᒋᒪᑉᐊᒃ.

42 ᑲᐅᓕᖕᒪᓕ, ᐊᐅᓐᓛᒃᐳᒃ ᐃᓄᑲᖕᒋᑐᒧᑦ: ᐃᓈᐃᓗ
ᑭᓂᒃᑉᑦ, ᑎᑭᓈᒥᑉᐊᒃᓗ, ᓈᑲᒃᑎᐊᒪᑉᑦ, ᑭᒪᒃᑖᐅᐊᒪᓈᑎᒃ.

43 ᐅᑲᐅᑎᐯᓗ, ᐊᓯᖕᒋᓂ ᐃᒃᓗᒫᓯᒃᐳᐊᕐᓂ ᐅᑲᓛᐊᒃᓴᐅᒋᐳᖕᒫ ᐅᑲᐅᑉᓯᓂᒃ ᑑᓴᖕᓈᒃᑐᓂᒃ ᑰᑎᑉ ᐊᑎᓂᐅᕐᖕᒫᓂᒃ: ᑖᒪᓈ ᐱᓐᓗᒍ ᑎᓕᒃᐅᐳᖕᒫ.

44 ᐊᓇᐅᒃᑐᐃᓗᐱᖕᒋᓂᓗ ᒫᓕᓕᐊᒥᑐᓂ ᐊᓇᐅᒃᑐᐃᓗᐳᒃ.

ᐊᒃᓗᑦ ᐃᓛᖕᒋᑦ V.

1 ᐃᓈᒋᐊᒃᑐᒃᓈᓕ ᑯᑦᓱᒃᑎᖕᒪᑉᐊᒃ ᑰᑎᑉ ᐅᑲᐅᓯᖕᒋᑦ ᑑᓴ-
ᒫᓐᓗᒋᑦ, ᒋᓂᓴᓇᑎᑉ ᑎᓯᒃᐳᐊᖕᒫᑖ ᓯᓂᐊᓂ ᓈᖕᒋᖕᐳᒃ;

2 ᐆᒥᐊᑲᓗ ᒫᑲᒍᑲ ᑎᓯᑲᑉᑐᑉ ᑭᑲᓕᖅᓂᑑᑲ ᑎᑯᐊᑲᑲ, ᐃᑲᓗᖅᓂᐊᑲᑑᓗ ᓂᐅᒪᓘᑦ, ᓄᓗᑦᑐᓂ ᐃᕐᒍᑲᑐᕐᓗᒋᑦ.

3 ᐆᒥᐊᑉ ᐃᐸᖅᓄᑦ ᑭᒧᓂᑉ ᐱᖅᓄᑦ ᐃᑭᐅᑲ, ᑭᓄᑎᒋᐊᓗ ᐃᒪᑲᐱᑲᐸᓕᐊᓛᑯᐊᓗᒍ. ᐃᖅᑭᓐᓗᓂᓗ ᐊᓇᐅᑲᑐᑲᐯᑦ ᐆᒥᐊᒥᑦ.

4 ᐅᑲᓛᕐᓂᖅᑦᒥᓗ, ᑭᒧᓂᒍᑦ ᐅᑲᑲᐳᑲ, ᐃᒪᑲᐱᑲᐸᓕᐊᓇᑦ ᐃᑎᕐᒍᑦ, ᓄᓗᑦᑕᓯᓗ ᓂᖅᑭᑎᓯᑭᑲ ᐃᑲᓗᑲᑯᐊᓗᓯ.

5 ᑭᒧᓂᑉ ᑭᐅᐊᖅ ᐅᑲᐅᑎᐊᓗᒍᓗ, ᐊᓇᐅᑲᑐᐃᕐᑲ, ᐆᓄᐊᑲ ᓈᐊᓗᒍ ᐱᖅᓱᐊᓛᐅᑲᐳᒍᑦ, ᐊᖅᑮᓈᕐᑐᑦᓗ: ᐅᑲᐅᑦᓕ ᓈᓕᑲᓗᒍ ᓄᓗᑦᑕᓂᑦ ᓂᖅᑭᑎᑦᓯᒪᐊᑲᑲ.

6 ᕿᑐᓕᐅᑦᒥᑲ, ᐃᑲᓗᑲᓈᑦ ᐱᐯᑦ, ᓄᓗᐊᖅᑭᓗ ᐊᓕᑲᑐᑦ;

7 ᐆᒥᐊᖅᒥᐆᓕᓗ ᐃᐯᓂ ᓄᓐᓗᑦᑐᑲᐯᑦ, ᐊᒪᐊᑲᑎᒋᕐᒪᓗᒋᑦ. ᑭᑐᓗ, ᐆᒥᐊᖅᓂ ᐆᓯᓕᑲᑐᑲᐸᑭᑦ, ᑭᕕᑎᓗᒋᑲ.

8 ᑭᒧᓂᑉ ᐱᑎᑐᓯᑉ ᑖᒪᓈ ᑎᑯᒐᒥᐆᑲ, ᒋᓯᓯᑉ ᐃᑎᒐᖅᑭᓄᑦ ᐸᒪᑲᑎᖅᑐᑲ, ᐅᑲᑦᓗᓂ, ᐊᑎᓂᑲ, ᑭᒪᖅᒐ, ᐊᕐᓗᑲᓕᑲᑐᓗᖅᒐ.

9 ᑯᐊᑲᓴᑦᒥ, ᐃᓛᒋᐅᖅᑭᓗ ᐃᓗᓈᑎᑲ, ᐃᑲᓗᐃᑦ ᓄᓗᐊᑲᓯᒪᕐᓂᑲ ᐱᓐᓗᒋᑦ;

10 ᕿᒪᑲᑖᐅᑲ ᕿᒥᓯ ᒍᐊᓂᓯᓗ, ᓯᐱᑎᐆᓯᑉ ᐃᑦᓂᑭᑲ, ᒧᒧᓂᑉ ᐱᖅᓱᐊᑲᑲᑎᑭᑲ (ᑯᐊᑲᓴᖅᒐᑦ). ᒋᓯᓯᓗ ᒧᒧᓂᒍᑦ ᑲᑲᐳᑲ, ᐃᖅᓯᓈᑲ; ᒫᑐᒪ ᑭᖅᒍᖅᒐᓂ ᐃᓄᖅᓂᑲ ᐱᖅᓱᐊᖅᓂᐊᑲᐳᑎᑦ.

11 ᐆᒥᐊᑲᓗ ᓯᑲᓗᒍᑦ ᐱᑎᐸᑭᑲ, ᐱᐆᓕᓂᐊᖅᒥᓂᑲ ᑖᑐᑖ ᑭᒪᑲᐯᑦ, ᒫᓕᑲᓗᒍᓗ.

12 ᐃᑲᓗᒫᓯᑲᓈᑦ ᐃᓛᖅᒐᓂᑎᓄᓗᒍ, ᑎᑯᐃᑦ, ᑖᑲᓛᓂ

ᐊᖑᑎᓛᒃᐳᒃ ᐸᒃᑎᑐᒃᑭᐊᖕᒥᒃ; ᑖᑉᓱᒪ ᑭᓱᓯ ᑎᑯᓚᒥᑲᓕᑦᑕᒪᒃᑎᕐᕕᒋᓚᓗᒍ, ᑑᒃᓯᐊᒃᕕᒋᓚᑦ, ᐅᑲᕐᓗᓂ, ᐊᑎᓂᒃ, ᐱᔪᑦᑕᒪᒍᕕᑦ, ᐸᒃᑎᔪᖕᕕᖕᑎᑦᔪᖕᓛᑦᓗᐊᒃᐸᖕᒪᓗ.

13 ᐊᒃᓚᓂ ᐃᓵᒃᐯᑦ, ᐊᒃᑐᑦᓛᓗ, ᐅᑲᕐᓗᓂ, ᐱᔪᒪᕗᖕᒪᑦᑐᒃᑎᔪᖕᓂᕐ. ᐊᑦᑕᐅᑦᓯᑯᓗ ᐸᒃᑎᔪᖕᓂᖕᒪᒃᐳᒃ ᑎᓚ.

14 ᐃᓂᖕᑎᒃᐸᓗ ᐊᓯᖕᓂᑦ ᕿᒪᒃ ᐅᑲᕐᓂᐊᖕᓇᒃ: ᐊᓇᐅᒃᑑᐃᓗᒍᓗ ᐃᓂᐊᓇᑦ, ᑎᑯᑎᓗᑎᓗ ᕿᐸᓯᒍᖕᓚ, ᑑᓂᑎᒃᑲᑦᓗ ᒧᓯᓯᐸ ᑑᓂᕐᑯᕗᖕᓚ ᑑᓂᓗᒍ, ᐸᒃᑎᔪᖕᓂᕐᓂᖕᒥᓂᓗᔪᖕᓂᕐᑯᓚᓗᒋᑦ.

15 ᐊᖕᒋᓂᒃᑲᒥᒃᓕ ᑑᑲᐅᒪᕗᐅᓕᒃᐳᒃ: ᐃᓅᓚᓯᒃᓇᓗ ᑑᓚᓗᑦᑕᒪᓚᓗᒍ ᑎᕿᐸᑦ, ᐊᑭᒃᑖᐅᔪᒪᓚᓗᑎᒃᓗ ᑲᓂᒪᓯᖕᒥᓂᑦ ᑖᓯᓗᖕᓚ.

16 (ᑭᓯᓯᓕ) ᑭᒪᒃᓗᒋᑦ ᐃᓄᑲᖕᒋᑐᒍᑦ ᐃᕗᒃ ᑑᒃᓯᐊᖕᓂᓗᓗ.

17 ᐆᐸᓗᐃᑦ ᕿᐸᑯᐊ ᐃᓛᖕᓚᓂ, ᐊᓇᐅᒃᑑᐃᓕᕐᒥ, ᑑᓇᐅᒃᑖᓂ ᐊᒃᓛᖕᓂᒃᓗ ᐃᓕᓯᒪᔪᑦ ᐃᒃᓗᓚᓚᖕᓂᑦ ᑖᒥᓂᑦ ᓚᓕᓕᐊᒥᑑᓂᓗᔪᑎᐊᒥᑑᓂᓗ ᑭᑐᓚᓕᒥᑑᓂᓗ ᐱᔪᑦ, ᑖᒃᓛᓂ ᐃᒃᓯᐊᖕᓂᑦ ᐊᑎᓂᐅᐸᓗ ᐊᔪᓚᑲᖕᒋᓂᖕᓚ ᑖᑉᓱᒪᖕᓚᑦ ᐊᓂᕗᒃ, ᑖᓯᒃᓛᓛᖕᓚᑦ ᐊᑭᒃᓗᒋᑦ.

18 ᑎᑯᐃᓗ, ᐊᖕᖑᑎᑦ ᐃᓛᖕᒋᑦ ᐊᑦᓯᕗᕐᓂ ᐊᖕᖑᑎᑦᑑᒪᖕᓚᔪᒃ ᐊᐅᒥᑎᓂ ᓂᓛᔪᒃᒋᒃ ᐊᑭᕐᒃᓗᒍ: ᑖᒪᓛᓗ ᐃᑎᑦᑕᒪᓚᓗᒍ.

19 ᐃᑎᖕᕕᒃᓚᒃᓯᖕᒋᓛᒥᑦᔪᒃᓗ ᐃᓛᖕᓛᑦ, ᐃᒃᓗᑉ ᑲᖕᓚᓛᒥᔪᐊᒃᑑᑦ, ᐊᖕᓚᔪᑯᓗ ᓂᖕᒋᑎᑉᑦ ᐃᓇᖕᓚᕕᐊᓗ ᐃᓛᖕᒋᑦᑕᒪᓚᓗᒍ ᐊᑯᖕᓚᓛᑦ ᑭᓯᓯᑉ ᓚᖕᓚᓛᑦ.

20 ᑭᓱᓯᑉ ᐅᑲᐱᕐᓂᖅᓵᑦ ᑎᑯᓵᒥᐅᑲ, (ᑑᒪᖅᓵᓯᑲ) ᐅᑲᐅᓛᑦ, ᐃᓄᑲ, ᐊᓯᖅᓂᑎᑦ ᐃᓱᒪᒋᐅᓯᖅᓘᕐᑐᑦ.

21 ᐊᑲᓛᖅᓂᑲᓗ ᐃᓕᓱᒪᓯᑦ ᓴᓇᓱᓗ ᐃᓱᒪᓕᑲᑐᑦ, ᑲᕐᓗᑎᑲ, ᑭᓈ ᐆᓈ ᐅᑲᐅᓱᕐᑲᖅᒪᑦ ᐊᑭᕐᓂᑲᑑᑲᓂᑲ ᑑᑎᒧᑦ? ᐆᑉ ᑑᑎᑉ ᐊᓱᐊᑦ ᐊᓯᖅᓂᑦ ᐃᓱᒪᒋᓯᖅᓘᖅᓈᑲᑭᑦ?

22 ᑭᓱᓯᑉᓕ ᐃᓱᒪᖅᑭᑦ ᒪᓗᒋᓵᒥᒋᑦ, ᐊᐱᓇᕐᑦ, ᑲᓄᑲ ᑎᑉᓱᖅᓂ ᐃᓱᒪᑲᑲᑭᓱᑦ?

23 ᓂᑦᓕᐊᑲ ᐊᓯᖅᓈᖅᒥᓂᑲᓵᐅᓈᑦ, ᐅᑲᕐᓗᓂ, ᐊᓯᖅᓂᑎᑦ ᑐᒪᒋᐅᓯᖅᓘᕐᑐᑦ; ᐅᑲᕐᓗᓂᓗᓃᑦ, ᒪᑭᑎᑦ, ᐊᖅᐱᑲᑦᑦ-ᑎᓗ?

24 ᓂᓗᓯᖅᓘᕐᑯᓯᓗᓱᓕ ᐃᓄᑉ ᐃᕐᓂᖅᓵ ᐱᑦᓴᑲᑐᓂᕐᑲᖅᒪᑦ ᐊᓯᖅᑐᐃᑐᕐᓱᓂᖅᒥᑲ ᑑᒪᖅᓵᓯᓗᑦ ᐅᑲᑲᐅᑉᒋᑦ, ᐊᐅᒥᑎᑎᑦ ᐱᑭᑦ, ᐊᖅᒋᖅᑲᕐᓗᑎᓗ.

25 ᐊᑦᑕᐅᓯᑉᑯᓗ ᑎᑯᐊᓂ ᒪᑭᐅᑲ, ᐊᐅᒥᑎᓂᓗ ᓂᓛᐱᑦᑕᓂ ᑎᑑᓗᒋᑦ, ᐃᑲᓗᒥᓄᑦ ᐊᖅᒋᖅᑲᕐᓘᑲ, ᑑᑎᓗ ᐊᓂᐅᑲ, ᑕᒥᖅᓱᓛᓛᑦᑕᓂᑦ ᒐᓕᓕᐊᒥᑑᓂᑦᓛᑲᑉ.

26 ᐃᑑᓈᑎᑲᓗ ᑕᑕᒥᓂᐊᑲᑑᑦ, ᑑᑎᓗ ᓈᑯᓇᑦᓛᑲᑉᑑᑦ; ᐊᓂᐅᑲ, ᑕᒥᖅᓱᑦᓛᓛᖅᒥᑲᓗ, ᐅᑲᑲᑑᑦ, ᐆᑉᓗᓗ ᑕᑕᒪᓈᑲᑑᓂᑲ ᑎᑯᓛᖅᑑᑦ.

27 ᒪᑑᒪ ᑭᖅᑐᖅᒐᑑᑦ ᐊᓂᒐᒥ, ᑉᑉᓕᑲᓈ ᓕᕕᒥᑲ ᐊᑎᓕᑲᑉᑑᑦ: ᑕᒪᓈᓗ ᐃᑎᖅᑉᑑᑦ, ᑑᓂᐅᑲᑭᕕᖅᒥ ᐃᑲᓱᑉᑑᖅᑐᑦ, ᑕᒪᓈ ᐅᑲᐅᑎᑉᑑᑦ, ᒪᓕᖅᒐᑦ.

28 ᓂᑯᕕᐅᕐᓗ, ᑕᒥᑕᑦ ᑭᒪᑲᓗᑦᑕᑦ, ᒪᓕᑲᑉᑑᑦ.

29 ᓕᕕᑉᓗ ᐃᑲᓗᒥᓂ ᓂᕐᑭᑲᒐᓕᐅᓈᑲᑉᑑᑦ: ᑉᑉᓕᑲᓂᓗ ᐅᓄᑲᑑᑦ ᐃᑲᓱᑉᑑᑲᑎᒥᑉᑑᑦ ᓂᕐᑭᕕᖅᒥ.

30 ᐊᑲᓛᖅᓂᑲᓗ ᐃᓕᓱᒪᓯᑦ ᓴᓇᓱᓗ (ᑭᓱᓯᑉ) ᐃᓕ-

ᓂᐊᒃᑎᖅᑭᑦ ᐊᓐᓛᒪᓐᓛᒃᑕᒋᓕᒃᐯᑦ, ᐅᑲᐅᑎᓐᓗᑭᑦ, ᓱᒃ ᐸᐸᓐ
ᑲᓃᑦ ᐊᓐᔪᒃᑑᓕᔫᓗ ᓂᓇᑲᑎᒋᕕᓯᒋᒃ ᐃᒥᖅᑲᑎᒋᓐᓗᒋᓗ?

31 ᒋᓯᓯᐸᓗ ᑭᐅᐯᑦ ᐅᑲᐅᑎᓐᓗᑭᑦ, ᐊᓂᐊᖅᑭᑑᑦ ᐃᓐ
ᓕᓐᑐᓇᐊᑲᖅᑭᓕᑦ; ᑲᓂᒪᔫᓗ ᑭᓯᒥᒃ.

32 ᐊᔪᒃᑑᓐᑦ ᑮᕐᑯᓐᑐᒃᑑᓐᑕᐅᒃᐸᒃ ᐊᓐᓅᐅᖅᑭᑑᒥᒃ ᐃᓱᒪ
ᑲᕐᑯᓐᓗᑭᑦ, ᐃᓱᓱᐊᒃᑑᑦ ᐱᓐᓕᑭᑦ.

33 ᐅᑲᐅᑎᓐᓕ, ᓱᒃ ᒍᐊᓂᓯᐸ ᐃᓕᓂᐊᒃᑎᖅᑭᑦ ᓂᓇᑎ
ᓕᐸᒃᑲᑦ ᑑᒃᓯᐊᓐᓛᖅᒥᒃᓗ ᐊᑯᓐᓛᑦᑐᒥᒃ, ᑏᒪᒃᑲᐅᓐ ᓗᓇ
ᐃᓕᓂᐊᒃᑎᖅᑭᑦ? ᐃᓕᓂᐊᒃᑎᑎᓕ ᓂᓇᓐᑑᑦ ᐃᒥᓐᓛᖅᒥᒃᓗ.

34 ᐊᑲᐅᑎᕐᓕ, ᓐᓕᐊᓂᒃᑑᒧᑦ ᑎᑭᑑᑦ ᓂᓇᑎᓕᑎᓗ
ᐊᔪᒃᐸᓯ ᐆᐃᒃᓴᒃ ᑏᐸᑯᓐᖅᓴ ᐃᓛᐅᑎᓐᓗᒍ?

35 ᓂᓐᓕᐆᑦᓯᒪᒃᐳᓕ; ᐆᐃᒃᓴᒥᒃ ᐊᒃᓴᒃᑕᐅᕕᖅᓴᑦ ᑎ
ᓂᓇᑎᓕᐸᖅᓂᐊᒃᑑᑦ.

36 ᐊᓐᓅᐆᔪᒥᒃᓗ ᐅᑲᐅᑎᕐᑦ; ᐊᓐᑯᑦᑐᒃᑲ ᐃᓛᒃᐸᖅᑭᓐ
ᓐᑭᒥᒃ ᐃᓛᒃᓴᒥᒃ, ᓐᑭᐸ ᐊᓕᒃᑐᑦᓂᐊᖅᒪᒍ ᓐᑭᐅᖅᑭᑑ
ᐃᓛᒃᑭᑦᓗ ᐃᓱᓗᐊᖅᑭᓂᕗᒃ ᓐᑭᐅᖅᑭᑑᒧᑦ.

37 ᕕᓂᓗ (ᐊᒃᐱᐆᓕᑦ ᐃᐸᑎᖅᓴᑦ) ᓐᑭᒃ ᐃᒥᒃᑲᐅᑎᓐ
ᓐᑭᐅᖅᑭᑑᓐᑦ ᐃᒥᒃᑑᑎᖅᑭᓂᓐᑦ; ᕕᓂᐸ (ᐊᒃᐱᐆᓇᑦ ᐃᐸ
ᑎᖅᑭᑦ) ᓐᑭᐸ ᐊᓕᒃᑐᑦᓂᐊᖅᒪᑭᑦ ᐃᒥᒃᑲᐅᑎᑦ, ᕕᓂᓗ (ᐊᒃᐱ
ᐆᓕᑦ ᐃᐸᑎᖅᓴᑦ) ᑯᕕᑑᐃᓐᖅᓂᐊᒃᐳᒃ, ᐃᒥᒃᑲᐅᑎᓗ ᐊᓯᕈᒃᓗᑭ

38 ᕕᓂᓗ ᓐᑭᒃ (ᐊᒃᐱᐆᓕᑦ ᐃᐸᑎᖅᓴᑦ) ᐃᒥᒃᑲᐅᑎᓐ
ᓐᑭᓐᑦ ᐃᒥᒃᑑᑎᐅᒃᓴᐅᐅᒃ, ᑖᒪᖅᒥᒃ ᑎᓴ ᐊᓯᕈᔫᐃᑲᑎᑭᒃᐳ

39 ᕕᓂᒥᒃ (ᐊᒃᐱᐆᓕᑦ ᐃᐸᑎᖅᓴᓂᒃ) ᓐᑭᐅᖅᑭᑑᑦ
ᐃᒥᓐᑐᒃᑑᒃ ᑭᓐᓇᖅᑭᓐᒃ ᓐᑭᒥᒃ: ᐅᑲᕐᒥ, ᓐᑭᐅᖅᑭᑑᑦ
ᒫᒪᖅᓂᒃᓴᐅᕗᒃ.

ᐋᑲᓗᑦ ᐃᓛᖅᑭᑦ VI.

1 ᕿᐸᓱᒪᓂ ᑭᓱᓯᐸ ᐱᓯᖅᑐᑦ ᓂᐋᑲᐅᕐᑲᓴᑦ ᐋᐸᑯᑎᑭᖅᒪᑭᑦ ᑎᐸ ᐆᐸᓗᖅᓂ, ᐃᓕᓂᐋᑲᑎᖅᑭᑦ ᓱᓗᕿᓂᖅᑭᑦ ᓅᑦᓱᓕᑲᐅᑦ, ᐋᖅᒥᓅᓗ ᐋᑲᓴᓕᑲᓗᑭᑦ, ᓂᕆᕙᑦ.

2 ᓴᕆᓱᓕ ᐃᓛᖅᑭᑦ ᐅᑲᐅᑎᕙᑦ, ᓱᑲ ᐱᓂᐋᑲᐃᓱ ᒍᑎᐸ ᐆᐸᓗᖅᓂ ᐱᓴᑲᓴᐅᖅᑭᑐᒥᑲ?

3 ᑭᓱᓯᐸ ᑭᐅᕙᑦ ᐅᑲᐅᑎᕙᓗᑭᑦ, ᑖᒪᑐᒥᖅᓂ ᐋᑐᐋᑲᓯᓛᖅᑭᓕᓯ, ᑐᕕᑎᐸ ᐃᓕᐅᕐᓂᖅᓂᑲ ᑲᓕᕐᒥ, ᐃᓛᑭᓴᖅᑭᓗ;

4 ᒍᑎᐸ ᐃᑲᓗᖅᓂᑦ ᐃᑎᕐᒥ, ᓂᐋᑲᐅᓕᑦ ᑎᑯᓴᑲᓴᑦ ᑎᒍᕙᑦ, ᓂᕆᓛᖅᒥᓗ, ᐃᓛᒥᓗ ᑑᓂᓕᓗᓂ, ᑖᒪᑲᑯᐋ ᓂᕆᓗᑭᑦ ᐋᕆᐅᑲᑑᐃᓕᑦ ᑭᓯᒥᑲ ᐱᕐᑯᓴᐅᓂᓗᐋᖅᒥᑖ?

5 ᐅᑲᐅᑎᕙᓗ, ᐃᓅᐸ ᐃᕐᓂᖅᓂ ᓵᐸᑎᒧᑖᐅᑲ ᐋᑎᓂᐅᕗᑲ.

6 ᒍᑎᐸ ᐆᐸᓗᖅᓂ ᐋᓯᐋᓂ ᐋᕆᐅᑲᑑᐃᓕᐃᖅᒧᑦ ᐃᑎᖅᒪᑦ, ᐋᕆᐅᑲᑑᐃᓕᓂᐋᑦᓗᓂ, ᐃᓅᑲᑲᐅᑲ ᑖᑲᓂ, ᐋᓂᓕᖅᒥᑲ ᑖᓕᖅᑲᖅᒥᑲ ᑐᑯᖅᓂᓗᓂᑲ.

7 ᐋᑲᓛᖅᓂᑲᓗ ᐃᓕᓯᒪᓗᑦ ᓴᕆᓱᓗ ᓈᐅᑦᓱᑲᑐᑲᐸᑦ, ᒍᑎᐸ ᐆᐸᓗᖅᓂ ᐋᑭᖅᓂᐋᖅᒪᖅᓂᒍ; ᐸᓱᑎᑲᓴᑲᓱᒪᕙᓗᑎᑲ ᑖᐸᓱᒧᖅᓂ.

8 ᐃᓱᒪᖅᑭᓕ ᑲᐅᓕᒪᓂᒥᑭᑦ; ᐃᓄᖅᒧᑦ ᑐᑯᖅᓂᓗᓂᑲ ᐋᓂᓕᖅᒧᑦ ᐅᑲᑲᐅᑲ, ᓂᑯᐃᓗᑎᑦ, ᑖᒪᐅᖅᓂ ᐊᑦ. ᕿᒪᓈᓗ ᓂᑯᐃᓄᓗᓂ ᑖᑲᕗᖅᓂ ᐱᕗᑲ.

9 ᑎᓂ ᑭᓱᓯᐸ ᐅᑲᐅᑎᕙᑦ, ᐋᐱᓇᕙᐸᓯ, ᒍᑎᐸ ᐆᐸᓗᖅᓂ ᒥᑦᑲ ᓱᓕᕐᓴᑲᓴᐃᑖᑦ, ᐋᕐᖅᑭᑐᒥᑲᓗᓃᑦ, ᐋᕐᑲᑐᒥᑲᓗᓃᑦ, ᐃᓅᑲ ᐱᐆᓕᓗᒍᓗᓃᑦ ᐋᓯᕈᑲᓗᒍᓗᓃᑦ?

10 ᐋᓐᑦᑎᒥᓂᑦᑐᓗ ᑖᒥᑦ ᑎᑯᓴᒃᐯᑦ, ᐃᓄᒃᓗ ᑲᓐᑦᑐᑎᓐᑦ, ᐋᑦᑎᑦ ᐃᓵᑭᑦ, ᕿᒥᓕᐅᒃᐳᕐᓗ: ᑎᑦᑕ ᐋᑦᑕᑦᑭᒃᑭᑦᑐᑦ ᐅᑭᒃᑖᐅᓕᒃᑐᑦ ᐃᒃᓗᖕᒋᑎᑦᑐᑦ ᑲᓄᐃᑦᓯᖕᓃᕐᓗᑎᒃ.

11 ᑖᑉᑯᐋᓕ ᑭᕙᓗᑎᒃ ᐃᓱᒪᓗᓕᒃᑐᑦ; ᐅᑲᑦᑲᑎᒋᓕᑦᑐᑎᒃᓗ ᑲᓄᒃ ᒋᓱᓯ ᐱᓂᐋᓱᒪᓐᓗᒍ.

12 ᐆᑉᓗᓂᓕ ᕿᑉᑯᓈᓂ ᑲᑲᒧᑦ ᒥᓯᐋᑦᒥ ᑑᒃᓯᐋᓇᐋᑦᑐᑦᓗᓂ, ᐆᓄᐋᒃ ᓈᓐᑦ ᒍᑎᒧᑦ ᑑᒃᓯᐋᑦᓗᓂ.

13 ᑲᐅᓕᖕᒪᓗ, ᐃᓕᓂᐋᒃᑎᓂ ᑭᑦᑯᕙᑦ: ᑖᑉᑯᓄᖕᒐᓗᑎᓐᓕᒪᐅᑑᒃᑐᑦ ᒫᒍᒃᓗ ᐋᓂᓇᕙᑦ, ᑖᑉᑯᐋ ᕿᓕᑦᓗᒋᑦᑖᐅᑦᐋᐅᑦᑎᓕᓂᒃ;

14 ᑖᒥᓂᑉᐅ (ᐋᑎᖕᒋᑦ), ᕿᒧᓇ, ᐱᑦᑑᓯᒥᒃ ᕿᑦᐅᖕᒐ, ᓄᑲᓗᐋᓇᑦᑑᐋᓯ, ᕿᒥᓯᓗ ᒍᐋᓂᓯᓗ, ᐱᓕᐱᓯᓗ ᐹᑦᑐᓗᒥᐅᓯᓗ,

15 ᒫᑎᐅᓯᓗ ᑐᒪᓯᓗ, ᕿᒥᓯᓗ ᐋᓐᐱᐅᓯᑉ ᐃᑦᓂᖕᒐ, ᕿᒧᓂᓗ ᓯᓗᑎᒥᒃ ᐋᑎᓕᒃ,

16 ᒍᑖᓯᓗ ᕿᒥᓯᑉ ᓄᑲᖕᒐ, ᐹᑖᓯᓗ ᐃᒃᑲᓇᐋᑦ, ᐱᑎᑦᓯᐹᒃ (ᒋᓱᓯᒥᒃ);

17 ᕿᑉᑯᐋ ᐃᓛᒋᓐᓗᒋᑦ, ᐋᑖᒃᓴᓕᒃᐳᒃ ᓈᑎᑦᓈᒧᑦ ᐱᓐᓗᓂ, ᐃᓕᓂᐋᒃᑎᓴᓴᑦ ᐃᓄᒋᐋᒃᑐᒃᓈᓗ ᐹᑎᐋᑉ ᓄᓈᖕᒐᓐᑦᑐᓂᑦ ᑖᒥᓂᑦ, ᒋᓱᓴᓕᒥᓗ, ᕿᓇᓱᑉᓗ ᕿᑐᓂᑉᓗ ᐃᒪᐅᑉ ᓯᓂᐋᓐᑦᑐᒃ ᐃᑦᑲᖕᓂᑦ,

18 ᑖᒃᓐᓂ ᑲᑎᒪᐹᑦ ᑑᓴᓱᒪᓐᓗᒍ, ᐋᑭᒃᑖᐅᐹᒪᓐᓗᑎᒃᓗ ᑖᒃᓯᒍᖕᒐ ᑲᓂᒪᓯᖕᒥᓂᑦ; ᐋᓂᖕᓂᖕᓄᓗ ᒪᑯᐹᖕᓈᒃᑑᓄᑦ ᑲᐱᐋᒃᑎᑖᐅᐹᑦ ᐱᐹᖕᕐᓂᑎᑖᐅᑦᑐᑦ.

19 ᐃᓄᐃᓗ ᐃᓗᓈᑎᒃ ᐋᒃᑐᑖᐋᓱᐋᒃᐹᑦ ᐱᑦᓴᒃᑑᓂᒃ ᑖᑉᓱᒪᖕ ᐋᓂᖕᒪᑦ, ᑖᒥᑖᓗ ᐱᐹᖕᕐᓂᑎᐅᑦ.

20 ᐃᓕᓂᐋᑲᑎᓂᓗ ᐃᓗᒥᓄᑦ ᑎᑯᓈᑲᐯᑦ, ᐅᑲᑦᓗᓂ, ᓈᑯᑲᓵᒪᓇᑲᐳᓯ ᐋᑲᓗᓯᓯ : ᑰᑎᐸ ᐋᑎᓂᐅᕕᐋ ᐱᒋᓕᕐᑦᓯᐅᑲ.

21 ᓂᑯᑲᓵᒪᓇᑲᐳᓯ ᐆᕙᓂ ᑲᑲᐳᓯ (ᑰᑎᐸ ᐃᓴᓲᐋᖅᓂᖅᓗᓂᑲ) : ᐃᓗᒥᖅᑖᐅᓯᒪᕐᑦᐸᓯ. ᓂᑯᑲᓵᒪᓇᑲᐳᓯ ᐆᕙᓂ ᑰᑲᕕᐅᑲᐳᓯ : ᐃᓯᐳᒪᕐᑦᐸᓯ.

22 ᓂᑯᑲᓵᒪᓇᑲᐳᓯ, ᐃᓈᐃᑦ ᐅᒥᒋᑲᐸᓯ, ᐋᕕᓗᓯᓗ, ᓲᐋᖅᓵᓈᑲᐸᓯᓗ, ᐋᑎᓯᓗ ᕿᓂᕐᓗᑲᐸᑎᒋᑲ (ᓂᖅᓵᑲᑑᑎᑑᑦ), ᐃᓈᐸ ᐃᕐᓂᖅᓵ ᐱᕙᓗᒍ.

23 ᑯᕕᐋᓲᒋᓯ, ᑭᒋᑲᑖᕐᓗᓯᓗ : ᐋᑭᑲᓵᓯ ᐋᖅᑭᓈᓗᒪᖅᒪᑦ ᑭᓈᖅᒥ : ᓯᕗᓕᖅᑭᑦᑖᐅᑲ ᕿᒥᓕᐅᓇᕙᑦ ᓂᓈᐅᕿᓵᑦ.

24 ᑲᐱᐋᓈᒥᑲ ᐋᑲᓗᐃᑑᓯ ! ᒪᓂᒍᑲᑎᑲᓵᑲᑑᖅᓲᕐᑦᐸᓯ.

25 ᑲᐱᐋᓈᒥᑲ ᐱᑲᓗᐋᑲᑑᓯ ! ᑲᓯᒪᕐᑦᐸᓯ. ᑲᐱᐋᓈᒥᑲ ᐃᓕᐸᓯ ᐆᕙᓂ ᐃᓯᓈᑲᑑᓯ ! ᑭᐋᓈᕐᓗᓯ ᐆᑲᒍᐋᓈᓗᒪᕐᑦᐸᓯ.

26 ᑲᐱᐋᓈᒥᑲ, ᐃᓕᐸᓯ ᐃᓈᐃᑦ ᐃᓈᓈᑎᑲ ᐱᐅᓗᒥᑲ ᐅᑲᐅᑎᒋᑲᐸᓯ ! ᓯᕗᓕᖅᑭᑦᑖᐅᑲ ᕿᒥᓕᐅᓇᕙᑦ ᓂᓈᐅᕿᓂᕐᓗᑲᑑᑦ.

27 ᐆᕗᖅᓵᓕ ᐅᑲᐅᑎᕙᐸᓯ ᓈᓕᑲᑑᓯ, ᐋᑭᕐᑦᑲᑎᓯ ᓂᑲᓕᒋᓯᒋᑲ, ᐅᒥᒋᐳᓯ ᐋᓯᖅᑭᑑᓕᕕᒋᓂᐋᑲᓯᒋᑲ,

28 ᐃᓕᐸᓯᖅᓈᑦ ᐅᑲᐅᓯᕐᓗᑲᑑᑦ ᑭᒪᑲᑎᓯᒋᑲ, ᐃᓕᐸᓯᖅᓂᑲ ᑭᑲᓵᑲᑎᕐᓯᓯᑦ ᑑᑲᓯᐋᑐᑎᓯᒋᑲ.

29 ᐆᓗᐋᑰᑦ ᐃᖅᓵᑲᑖᑰᕕᑦ ᐃᑲᓗᐋᑖᐅᑲ ᒪᓂᕐᒥᐅᑲ ; ᐆᓕᑲᐳᐋᖅᓂᑲᓗ ᐋᑲᓵᑲᑖᐅᑰᕕᑦ ᐆᓕᕐᑦᑖᐅᑲ ᐱᒋᓕᐅᑲ.

30 ᐃᓕᖅᓂᑦ ᓱᒥᑲ ᑑᑲᓯᐋᑲᑑᑲ ᑑᓂᕐᓯᕕᒋᐅᑲ ; ᐱᕐᑰᑎᖅᓂᑲᓗ ᐋᑲᓵᑲᑖᐅᑰᕕᑦ ᐆᑎᑲᑰᓵᑲᓵᓇᖅᒋᓕᕐ.

31 ᓱᖅᓗ ᐃᓕᑉᓯ ᐱᓂᐊᕐᕕᐅᓯᒪᒐᑉᓯ ᐃᓄᖕᓄᑦ, ᕿᒫᒃᑕᐅᒃ ᐱᓂᐊᕐᕕᒋᓯᒋᒃ.

32 ᓂᒃᓕᒋᓗᓯ ᓂᒃᓕᒋᔭᑦᑐᐊᓇᒍᒃᓯᒋᒃ, ᑲᓄᒃ ᑯᑦᔭᒋᔭᑦᑐᐊᒃᐲᓯ? ᐃᓵᓗᐃᑦᑐᐅᒃ ᓂᒃᓕᒋᓗᓂ ᓂᒃᓕᒋᕙᑦ.

33 ᐱᑦᓯᐊᒃᑎᑉᓯᖕᓄᓗ ᐱᑦᓯᐊᑲᑦᑐᑉᓯ, ᑲᓄᒃ ᑯᑦᔭᒋᔭᑦᑐᐊᒃᐲᓯ? ᐃᓵᓗᐃᑦᑐᐅᒃ ᕿᒥᓕᐅᑦᓱᓇᓗᑦ.

34 ᐃᓕᑉᓯᖕᓄᑦ ᐆᑎᖅᑎᑦᓯᓛᖕᓂᐊᒃᑦ ᐊᑦᑐᒃᑎᒍᑉᓯᒋᒃ, ᑲᓄᒃ ᑯᑦᔭᒋᔭᐅᓇᔭᒃᐲᓯ? ᐃᓵᓗᐃᑦᑐᐅᒃ ᐊᑦᑐᒃᑎᓯᖕᒋᖕᒋᑦ ᐃᓵᓗᐃᑦᓄᑦ, ᕿᒥᒍᐊᓇᓂᒃ ᐆᑎᖅᑎᑦᓯᕐᕕᐅᓯᒪᕙᓗᑎᒃ.

35 ᑖᒪᓇ ᐱᕙᓗᒍ ᐅᒥᒋᓗᓯ ᓂᒃᓕᖕᓂᐊᒃᓯᒋᒃ, ᐱᑦᓯᐊᓗᓯᓗ, ᐊᑦᑐᒃᑎᑦᓯᒋᑦᓯ, (ᐃᓄᐃᑦ ᐃᓗᓇᑎᒃ) ᐃᓱᒪᒋᑦᓯᐊᑦᕿᑦᓇᑦᓗᒋᑦ; ᐊᑭᒃᓵᓯ ᐊᖕᒋᓄᓛᓗᒪᒃᐳᒃ ᑎᒫ, ᑯᓂᒃᐸᐅᓯᐸᓗᑭᖕᒫᓇᓯᒪᒃᐸᓯ: ᑖᑉᓱᒪ ᐊᕙᒋᖕᒪᒋᑦ ᑯᑦᔭᓕᖕᒋᑦ ᐃᓵᓗᐃᑦᓗ.

36 ᑖᒪᓇ ᐱᕙᓗᒍ ᓇᑉᑭᒍᓱᖕᓂᒋᑦᓯ, ᓱᖅᓗ ᐊᑦᑐᑉᓇᑉᑭᒍᓱᒃᑐᖕᒪᑦ.

37 ᐹᓯᓯᓂᐊᕐᓯᓗ, ᑎᒫ ᐹᓯᔭᐅᓂᐊᖕᒋᓂᕗᓯ: ᐃᖅᑲᖕᓂᐊᕐᓯᓗ, ᑎᒫ ᐃᖅᑲᖕᑐᒃᑐᐅᓂᐊᖕᒋᓂᕗᓯ: ᐃᓱᒪᒃᑲᖅᕕᒃᓯᖕᓂᕐᓇᖅᓯ, ᑎᒫ ᐃᓱᒪᒃᑲᖅᕕᐅᓯᖕᓂᓇᕗᓯ:

38 ᑑᓂᓗᑎᑦᓯ, ᑎᒫ ᑑᓂᑦᓗᕕᐅᓯᒪᓇᕗᓯ; ᐅᒃᑑᒥᒃᑎᑎᑦᑐᒥᒃ, ᓂᒪᓂᑎᖅᓱᒪᓯᒥᒃ, ᐊᒥᒫᖕᒋᑐᒥᒃ, ᐆᓕᑉᓱᑲᑦᑐᒥᒃ, ᒋᓂᑦᒥᓕᓯᒪᒃᐸᓯ. ᐅᒃᑑᑎᑉᓯᖕᓄᑦ ᐅᒃᑐᒃᑲᑦᑐᐅᓯᒪᓇᕗᓯ.

39 ᐋᓐᓗᐅᓯᒥᒃᓗ ᐅᑲᐅᑎᕙᑦ, ᑲᑦᑐᖕᒋᑐᒃ ᑲᑦᑐᖕᒋᑦᑐᑉᐸᑦᑐᑦᑎᑦᑐᑦ ᑎᓯᐅᓯᖕᓇᒃᑲᒃ? ᑖᒪᖕᓂᒃ ᑲᑦᖕᓂᐊᖕᒋᓛᒃ ᐃᑎᖕᓇᒫᑦ?

40 ᐃᓕᓂᐊᑦᑐᑦ ᐋᓇᐅᑦᑐᑦᑎᒥᓂᑦ ᐋᖏᓂᑦᓴᐅᖏᑕᑦ : ᐋᓇᐅᑦᑐᑦᑎᒥᑑᑦᐃᒍᓂ ᑎᓗ ᓈᒪᑦᓯᕗᑦ.

41 ᑲᑦᖁᒍᑎᕕᑦ ᐃᓗᖏᑦ ᒫᒪᑦᓱᑦᖏᑦ ᓱᑦ ᑎᑯᕕᐅᑦ, ᐃᑲᑦᓗ ᐃᓗᖏᓃᑦ ᒫᓗᒋᓈᒍ ?

42 ᑲᓄᑦᓗ ᑲᑦᖁᒍᑎᖏᓂᑦ ᐅᑲᓗᖏᓈᑦᑮᑦ, ᑲᑦᖁᒍᑎᓗ, ᒫᒪᑦᓱᑦ ᐃᓗᖏᓂᑦ ᐊᓗᒪᓐᑦ, ᐃᑦᕕᓗ ᓈᖏᓂᑦ ᐃᑲᑦ ᐃᓗᖏᓃᑦ ᒫᓗᒋᖏᐊᐅᑦ? ᑖᑯᕐᒧᑦᑐᑎᑦ, ᐃᑲᑦ ᐃᓗᖏᓂᑦ ᐊᑲᑦᑐᑦ, ᑭᖏᖏᓗᒍᑦ ᑲᑦᖁᒍᑎᕕᑦ ᒫᒪᑦᓱᑦᖏᑦ ᐊᑦᓱᑦᐊᑦᑐᑦ.

43 ᓈᐸᐸᑦᑐᑦᑲᖏᒪᑦ ᐋᓱᖏᑦᑐᒥᑦ ᐊᐅᖏᑦᑐᓂᑦ ᐸᐅᖓᑦᑲᑦᑐᒥᑦ; ᓈᐸᑦᑐᑦᑲᖏᓂᑦᑐᕐᓗ ᐊᐅᖏᑦᑐᒥᑦ ᐋᓱᖏᑦᑐᒥᑦ ᐸᐅᖓᑦᑲᑦᑐᒥᑦ.

44 ᓈᐸᐸᑦᑐᑦ ᐃᓗᓈᑎᑦ ᓂᓗᓈᖏᓕᑦ ᐸᐅᖓᒥᓂᑦ. ᐋᑦᐊᐅᑦᓱᓐᓗᑦ ᐊᑦᓴᕐᓂᐋᖏᓗᑦ ᑲᑭᓐᓇᐅᑎᓕᖏᓂᑦ, ᐸᐅᖏᓐᓗᓃᑦ ᑲᑎᑦᓱᕐᓂᐋᖏᓂᕐᑕᑦ ᐅᑦᐊᖏᓂᑦ ᑲᑭᓐᓇᐅᑎᓕᖏᓂᑦ.

45 ᐃᓈᑉ ᐋᓱᖏᑦᑐᑉ ᐋᓱᖏᑦᑐᑦ ᓴᑭᖅᐯᑦ ᐅᒪᑎᒥ ᑎᑎᓱᑎᖏᓂᑦ ᐋᓱᖏᑦᑐᓂᑦ; ᐃᓈᑉᓗ ᐊᐅᖏᑦᑐᑦ ᐊᐅᖏᑦᑐᑦ ᓴᑭᖅᐯᑦ ᐅᒪᑎᒥ ᑎᑎᓱᑎᖏᓂᑦ ᐊᐅᖏᑦᑐᓂᑦ : ᐅᒪᑎᑉ ᑎᑎᓱᑎᖏᓂᑦ ᑲᓂᑦ ᐅᑲᓯᖏᑐᕐᓗᑦ.

46 ᓱᑦᓗ ᐋᑎᓂᖏᑦ, ᐋᑎᓂᖏᑦ, ᕿᕕᓯᖏᑦ, ᓈᓕᖏᓈᒋᓗ ᐅᑲᐅᑉᓯᑦ ?

47 ᐅᓈᒪᓈᑦ ᐊᓱᑦ, ᐅᑲᐅᓯᑦᓗ ᑑᓴᕐᓗᒋᑦ, ᓈᓕᑦᓗᒋᓗ, ᑖᑉᓱᒪ ᐋᓄᐅᒋᑦᖏᓂᑦ ᑲᐅᐅᑎᑦᓱᒪᓈᑉᓯ :

48 ᐋᓄᐅᒋᓈᑦ ᐃᓈᑦ ᐃᑦᓗᓕᐅᑦᑐᑦ, ᑖᑉᓱᒪ ᓈᓈ ᐃᑎᖅᓴᓕᐅᕐᓗᒍ ᐃᓗᑐᓱᒥᑦ, ᑐᖏᕐᓂᑦᑕᑦ ᕿᖅᑐᒍᑦ, ᐃᒥᑦᓕ ᑯᑦᐅᖏᑦ, ᑯᒍᑉ ᐃᑦᓗ ᓱᑉᐱᕐᓂᐋᖏᓈᑦ, ᐋᐅᓄᑦᑦᑐᖏᓈᕐᓈᒍᓗ, ᕿᖅᑐᒍᑦ ᑐᖏᓕᖏᑦ.

49 ᑑᓴᒃᑑᑉᓕ, ᒪᓕᖅᑭᑦᑐᑉᓗ, ᐊᓄᐅᒋᓐ ᐃᓅᒃ ᐃᖅᓗᓕ. ᐅᒃᑐᒃ ᓅᓈᒧᑦ ᑑᖅᓵᐱᒃᑦᑕᓈᒍ; ᑯᒍᑉ ᐊᑭᖅᒥᐱᒋᓐᓵᖅᒪᒍ, ᐃᒃᓗ ᑑᐊᐱᓄᓗᓂ ᐅᑯᐅᒃ: ᐊᖅᑭᐊᒥᒃ ᐊᓯᐳᒃᑦᑕᐅᓗᓂ.

ᐊᒃᓗᑦ ᐃᓵᖅᑭᑦ VII.

1 ᐅᑲᓵᓂᓂᓕ ᐃᓅᐃᑦ ᓴᖅᑭᓂ ᓈᒐᒥᒋᑦ, ᑲᐱᑦᓂᐊᒍᑦ ᐃᓄᐅᒃ.

2 ᐆᓈᑦᑲᑑᓴᓗ ᐊᖅᑭᐳᑲᖅᑭᑦ ᐃᓵᖅᒐᑦ ᑭᐊᒐᖅᒐ, ᐃᑦᓕᒋᐅᖅᒐ ᑲᓂᒪᐅᒃ ᑑᑯᑲᓴᒃᓗᓂ.

3 ᑖᒻᓈᓗ ᑭᐱᐳᒥᒃ ᑑᓴᐅᒪᓕᑦᒥ, ᐊᑎᑦ ᐊᖅᑭᐳᑲᖅᑭᑦ (ᑭᐱᐳᒥᒃ) ᑑᒃᓯᐊᓇᐊᒃᑦᑯᐯᑦ, ᑭᐊᒐᖅᒐᓂᒃ ᐊᑭᐅᒃᑦᑯᐊᓗᒍ.

4 ᐃᐸᑯᐊᓕ, ᑭᐱᐳ ᑎᑭᓈᒥᑦᐊᒃ, ᑲᑦᓱᖅᐃᓗᑎᒃ ᑑᒃᓯᐊᒃ ᐱᒋᐊᑦ, ᐅᑲᑦᓗᑎᒃ, ᑖᒻᓈ ᐱᒃᓇᐊᑲᒃᐳᒃ ᑏᑎᓕᐅᒃᐱᒋᓗᒍ:

5 ᐃᓄᑲᑎᑑᑦ ᓂᒃᓕᖅᒪᒋᑦ, ᐊᓇᐅᒃᑑᐃᐅᐱᑑᓗ ᓯᓈᑦᓕᐅᖅᒪᒍ.

6 ᑭᐱᐳᐸᓗ ᑖᒃᑑᖅᒐ ᐃᓛᒋᐯᑦ. ᐃᒃᓗᖅᒐᓕ ᑲᒃᓕᓕᖅᒪᑦᐊᒃ, ᐆᓈᑦᑲᑑᒃᓴᑦ ᐊᖅᑭᐳᑲᖅᑭᑦ ᐃᓛᓈᓇᐅᒥ ᐃᓛᖅᑭᑦ (ᑭᐱᐳᒍᑦ) ᐅᑲᓇᐊᒃᑦᑯᐯᑦ, ᐊᑎᓂᒃ, ᑖᒃᑑᖅᒐᑦᑭᐊᖅᓈᒃ: ᓂᓗᑉᑯᑎᑑᖅᒐ ᐃᓕᖅᓂᒃ ᐃᑎᖅᑎᑦᓯᓂᖅᒥᒃ ᐃᒃᑐᒪᓈᑦ:

7 ᑏᒪᒃ ᐱᓐᓗᒍ ᓂᓗᑉᑯᑎᑑᖅᒐ ᐃᓕᖅᓈᑦ ᑭᓂᖅᒥᒃ: ᐅᑲᓇᓕ ᐅᑲᐅᑦᓯᒥᒃ, ᑎᒐ ᑭᐊᒐᑦ ᐱᓕᖅᑮᑦᓂᐊᒃᐳᒃ.

8 ᐆᑑᖅᒐᑦᑕᐅᒃ ᐃᓄᒐᒪ ᐊᑎᓂᓕᒃ, ᑭᐊᒐᑲᓄᑦᓵᖅᒪᓗ ᐆᓈᑦᑲᑑᓯᓂᒃ: ᐃᓵᖅᒐᓈᓗ ᐅᑲᑑᒪ, ᐃᓕᓇᑦ, ᐃᑐᒃ ᑎᒐ;

ᐋᓯᐊᓄᓗ, ᑭᓕᓇᑦ, ᑭᐅᒃ ᑎᒫ; ᑭᓐᒫᒪᓄᓗ, ᓯᓄᓐᑕᐅᑦᑐᒃ ᑲᓄ, ᓯᓄᓐᑦ ᑎᒫ.

9 ᑭᓯᓯᑉᓕ ᑖᒪᓄ ᑑᓴᑦᑕᐅᒃ, ᑖᑖᓕᐊᓇᑦ, ᑭᕕᐊᑦᓗᓂᓗ ᐃᓄᐃᑦ ᒪᓕᒃᑎᓂ ᐅᑲᐅᑎᕐᑦ, ᐅᑲᐅᑉᑦᓯ, ᕿᒪᒃ ᐋᒃᑭᑎᓕᐊᒥᒃ ᐅᒃᐱᑦᓂᒃᑭᒃ ᓄᒃᑦᑕᐅᒃᑭᑦᒃᑐᒫ ᐃᓐᓂᐃᓕᑎᓂ.

10 ᑎᓕᑦᐅᒃᑖᒃᑭᓗ ᐃᒃᓗᒃᑐᒫᓄᑦ ᑎᑭᓄᒥᒃ, ᑭᐊᒫᒃ ᑲᓂᒫᑦᐅᒃᑐᒃ ᐱᐊᒃᓂᑦᑐᒃ ᓱᐱᐊᑦ.

11 ᒫᑐᒫ ᑭᒃᒍᒃᑐᒫᒍᑦ, ᐃᒃᑐᒫᑦᒃᑐᑦ ᒃᓂᒥᒃ ᐋᑎᓕᒃᑐᑦ ᐃᐅᒃ; ᐃᓕᓂᐋᒃᑎᒃᑭᑦᓗ ᐃᓄᑭᐊᒃᑐᒃᓇᓗ ᐃᑦᑭᐊᑦ.

12 ᐃᒃᑐᒫᓴᓗ ᐃᑎᒃᕕᒃᑦ ᑎᑭᓕᒃᒪᒍ, ᑎᑯᐃᑦ, ᑐᑯᒃᒫᐊᒥᒃ ᐋᓂᑎᑦᓯᐅᑦ ᐋᑭᑦᓗᒍ, ᐋᓄᓄᒃᑦᑖᓗ ᑖᒪᓄ ᐃᑦᓂᑐᐋᓇᑦ, ᐅᐃᒫᑦᓂᐅᓄᑦᑕᒃᒥᓗ: ᐃᓄᒫᓯᒃᓇᓗ ᐃᑦᑭᐊᑦ ᐃᒃᑐᒫᓯᒃᓂᑦ.

13 ᐋᑎᓂᐅᑉᓗ ᑎᑯᒫᒥᐅᒃ, ᐃᑦᑉᓱᑭᓄᑦᒃᑉ, ᐅᑲᐅᑎᐊᓗᒍᓗ, ᑭᐋᓄᒃ.

14 ᑲᓂᓕᑦᓗᒍᓗ ᐃᖅᓱᒃᕕᒃ ᐋᒃᑐᒃᑉ: ᐋᑭᑦᑐᓗ ᓄᒃᑲᒃᑐᑦ. (ᑭᓯᓯᓗ) ᐅᑲᒃᐅᒃ, ᐃᓄᓱᒃᑐᑎᑦ, ᐅᑲᐅᑉᑭᑦ, ᒫᑭᑎᑦ.

15 ᑐᑯᒃᒫᐊᑦᓗ ᒫᑭᐅᒃ, ᐅᑲᓕᓄᑦᒃᒥᓗ. ᐋᓄᓄᒃᒫᓄᓗ ᑑᓂᑦ.

16 ᐃᓗᓄᑎᒃᓗ ᐃᖅᓯᓕᒃᐅᑦ: ᒍᑎᓗ ᓄᑯᓇᓄᑦᒃᑉᑦ, ᐅᑲᑦᓗᑎᒃ, ᓂᑦᐅᑎᐊᒃᐅᑉ ᑎᑭᑉᑎᒍᑦ: ᒍᑎᑉᓗ ᐃᓄᑯᑎᓂ ᓂᓕᑉᒫᒃᐅᑦ.

17 ᐅᑲᐅᑦᓯᓕ ᑖᒪᒃᑯᐋ ᑖᑉᓯᒥᒃᒫ ᑑᓴᐅᒪᒫᐅᓕᒃᐅᑦ ᐊᑎᐋᒥ ᐃᓗᓄᓂ, ᓄᓂᓂᓗ ᐋᑦᑭᓕᒃᑭᓂ ᐃᓗᓂᓂ.

18 ᑖᒪᒃᑯᐋ ᑖᒃᑖ ᒍᐋᓄᓯᒍᑦ ᐃᓕᓂᐋᒃᑎᒃᑭᑦ ᐅᓂᑉᑲᐅᑎᑭᑦ.

19 ᒫᒍᖅᓂᒃᓗ ᐃᓕᓂᐊᒃᑎᒥᓂᑦ ᑮᕐᑯᓗᐅᒃ ᑏᑉᑯᐊᓗ ᐊᑎᓂᒍᑦ ᑎᓕᕙᒃ, ᐊᐱᓇᓗᐅᑯᕙᓗᒍ, ᑖᒪᓈᐅᕕᑦ ᑎᑭᑦᑐᒃᑕᒃ, ᐊᓯᖅᓂᒃᓗᓃᑦ ᓂᓇᐅᒋᓗᒃᑕᒃᑐᒃᐱᑖ?

20 ᐊᖅᑐᑎᒃᓗ ᑏᑉᑯᐊ ᒋᓯᓯ ᑎᑭᓈᒥᑯ, ᐅᑲᒃᑐᒃ, ᒍᐊᑦᓂᓯᑉ ᐹᑉᑎᑎᓇᔪᑉ ᑎᓕᕙᑎᒍᒃ ᐃᓕᖅᓈᑦ, ᐊᐱᓇᓗᐅᑯᕙᓄᑎᑦ, ᑖᒪᓈᐅᕕᑦ ᑎᑭᑦᑐᒃᑕᒃ, ᐊᓯᖅᓂᒃᓗᓃᑦ ᓂᓇᐅᒋᓗᒃᑕᒃᑐᒃᐱᑖ?

21 ᑮᕕᓐᓂᒃᕕᖅᒥ ᑏᑉᓯᒪᓂ ᑲᓂᒪᔪᑦ ᐊᓂᐊᔪᓗ ᐃᓈᓕᕐᑦ, ᐊᓂᖅᓂᓗᒃᑐᓗ ᐊᓂᑎᐅᑦ, ᑖᐅᑐᖅᑭᑐᓗ ᐆᓈᒃᑐᑦᑖᐅᑐᒃᑎᓐᓗᒋᑦ.

22 ᒋᓯᓯᑉᓗ ᑭᐅᕙᒃ ᐅᑲᐅᑎᕙᓗᒋᒃ, ᒍᐊᓂᓯ ᐊᒫᐅᑲᐅᑎᔭᒃᑐᒃᑎᑯ ᑎᑯᔭᑉᑎᖅᓂᒃ ᑑᓴᒃᑖᑉᑎᖅᓂᒃᓗ; ᑖᐅᑐᖅᑭᑦᑖᐅᓕᒃᑐᑦ, ᑑᓯᐊᒃᑐᑦ ᐱᓱᓕᒃᑐᑦ, ᑉᒃᑎᑐᓗ ᑉᒃᑎᔪᖅᓱᖅᑐᑦ, ᑑᓴᖅᑭᑐᓗ ᑑᓴᓕᒃᑐᑦ, ᑐᑯᖅᓴᔪᑦ ᒫᑭᑐᑦ, ᐊᒃᑐᔪᓗ ᐅᑲᐅᑦᑐᒃᑐᐅᑦ ᑐᑲᐅᑦᓯᓂᒃ ᑑᓴᖅᓈᒃᑐᓂᒃ.

23 ᓂᑯᒃᓴᒪᓇᒃᑐᑉᓗ, ᓱᓈᐅᖅᓴᔪᑎᑲᑐᖅᑭᑐᒃ ᐅᕙᒪᓂᒃ.

24 ᒍᐊᓂᓯᑉᓗ ᑎᓕᔭᑭᒃ ᐆᑎᖅᑮᓂᒃ, ᑭᓯᓯ ᐅᑲᓕᒃᑐᒃ ᐃᓈᖅᓈᑦ ᒍᐊᓂᓯᒥᒃ, ᐅᑲᑉᓗᓂ, ᐃᓄᑲᖅᑭᑐᒧᑦ ᓱᓈ ᑎᑯᔭᒃᑐᒃᐱᓯᐅᒃ? ᐃᕕᒃᑭᐊᒃ ᐊᓄᓇᑉ ᐊᐅᓛᕐᖅᓴ ᓱᓈᑐᐃᓈᖅᓈᑦ?

25 ᓱᓈᓗᓃᑦ ᑎᑯᔭᒃᑐᒃᐱᓯᐅᒃ? ᐃᓄᒃ ᐊᓄᕐᑦᓯᐊᓇᒃᑐᒃ ᑎᑯᔪᒪᕕᓯᐅᒃ? ᑎᑯᐃᑦ, ᐊᓄᕐᑦᓯᐊᓇᒃᑐᑦ, ᐃᒃᓕᑭᔭᓂ ᒫᓕᒃᓗᑭᑦ ᐃᓄᓂᐊᒃᑐᑦ, ᐊᖅᑭᑐᒃᑲᒃᓈᑦ ᐃᒃᓗᖅᑭᓃᑦᓯᖅᒍᕗᑦ.

26 ᓱᓈᓗᓃᑦ ᐊᓂᓗᓯ ᑎᑯᔭᒃᑐᒃᐱᓯᐅᒃ? ᓂᓛᐅᑏᔪᒃ ᑎᑯᔪᒪᕕᓯᐅᒃ? ᐃᓛ, ᐅᑲᐅᑎᕙᑉᓯ, ᓂᓛᐅᑏᔪᒥᑦ ᐊᖅᑭᓂᒃᓴᐅᔪᒃ.

27 ᑏᒪᓈᐅᕗᒃ ᐊᒃᓗᑦ ᐅᑲᐅᑎᑭᔭᖅᓴᑦ, ᑎᑯᐃᑦ, ᐅᖅᑭᓕᓴ

ᑭᓈᕕᑦ ᓯᕗᖅᓵᓄᑦ ᑎᓕᕝᕚᑦ, ᐋᑉᑯᑎᑲᓴᖅᓂᑲ ᓯᕗᓂᖅᓂ ᐋᑭᑲᓗᐃᓚᑲᓴᑲ.

28 ᐅᑲᐅᑎᕝᕙᑉᓯᓕ, ᐋᕐᓂᓂᑦ ᐃᕐᓗᐋᖅᒍᒪᓚᑦ ᐋᓂᖅᓵᓂ ᓂᓛᐅᕙᓚᑲᖅᑭᒪᑦ ᒍᐋᓂᓯᒥᑦ ᐹᑉᑎᑎᓇᓚᒥᑦ ᐋᖅᑭᓂᑲᓴᐅᓚᒥᑲ: ᒥᑭᓂᑲᓕ ᒍᑎᑉ ᐋᑎᓂᐅᕕᖅᓵᓂ ᐋᖅᑭᓂᑲᓴᐅᕗᑲ ᑉᐸᓯᒪᖅᓵᑦ.

29 ᐃᓅᐃᓗ ᓈᓕᑲᑎᖅᑭᑦ ᐃᓗᓈᑎᑲ, ᐸᑉᓕᑲᓂᓗ, ᒍᑎ ᓈᑯᓇᓄᓛᑲᐹᑦ, ᐹᑉᑎᑦᐅᑯᓚᒪᓚᓗᑎᑲᓗ ᒍᐋᓂᓯᑉ ᐹᑉᑎᑦᓚᕝᕚᑦ.

30 ᐆᓇᓯᓕ ᐋᑲᓛᖅᓂᑲᓗ ᐃᓕᓯᒪᓚᑦ ᒍᑎᑉ ᐱᕐᑯᓚᓂᖅᓵ ᓈᑲᑯᑭᕙᑦ ᐃᖅᒥᓅᑦ, ᐹᑉᑎᑦᐅᓚᒪᓈᑎᑲᓗ ᑦᐸᓯᒧᖅᓵ.

31 ᐋᑎᓂᑲᓕ ᐅᑲᑲᐳᑲ, ᐃᓅᐃᑦ ᐆᑯᐋ ᑭᓈᒧᑦ ᐋᓄᓚᐆᑎᑦᑲᓴᓇᕙᑲ, ᑭᓈᒥᑲᓗᓃᑦ ᐋᓄᓚᑲᑲᑲᑦ?

32 ᑲᑲᓛᑦ ᐋᓄᓚᒋᐯᑦ ᐃᑲᓗᐃᑦ ᐋᑯᖅᓵᓂ ᐃᑲᓯᕙᓚᑦ, ᐃᖅᒥᓅᓗ ᓂᑉᓕᐅᑎᑲᑦᑦᑦ; ᐅᑲᑦᓗᑎᑲ, ᓂᑉᓴᐅᓯᓴᑲᕕᒋᓛᐅᑦᑦᑉᓯ, ᐅᑭᒋᓯᓚᒪᖅᑭᓯᓕ; ᑭᑲᓴᖅᓈᑲᑦᒥᑲ ᐅᑲᐅᑎᓛᐅᕐᓗᐋᑲᕙᑉᓯ, ᑭᐋᓯᒪᖅᑭᓯᓗ.

33 ᒍᐋᓂᓯ ᐹᑉᑎᑎᓇᓚᑲ ᑎᑭᑦᑲ ᓂᐋᑲᐅᓴᑦᑦᓂᓗ ᐋᑲᐱᐅᓂᑦ ᐃᑉᑎᖅᓵᓂᑲ ᐃᒪᖅᑭᒪᑦ; ᓴᑦᓈᓯᑲᑦᑦᒥᑲ ᐅᑲᑲᐳᓯ.

34 ᐃᓅᑉ ᐃᕐᓂᖅᓵ ᑎᑭᓯᒪᕗᑲ ᓂᓇᓛᖅᒥᓗ ᐃᒥᓛᖅᒥᓗ; ᑎᓵ ᐅᑲᑲᐳᓯ, ᑎᑯᐃᑦ, ᐃᓅᑲ ᐆᓈ ᓂᓇᑦᓚᑲᑦᑦ, ᐋᑲᐱᐅᓂᑦ ᐃᑉᑎᖅᓵᓂᑲ ᐃᒥᕐᑦᑦᓚᑲᑦᑦ, ᐸᑉᓕᑲᓃᑦ ᐋᓚᑦᑦᓚᑲᑦᑦᓗ ᐃᓛᓈᓇᓚᖅᓵᑦ!

35 (ᒍᑎᑉᓗ) ᐃᓕᓯᒪᓂᖅᓵ ᐃᓴᓗᐋᓇᕙᐅᓴᓇᐋᑲᑲᐳᑲ ᑭᑦᖅᓵᒥᓅᑦ.

36 ᓴᓇᓲᓗ ᐃᓛᖕᒐᑦ ᐃᓈᐸ ᓂᓇᑲᑎᑯᒪᓐᓗᒍ. ᓴᓇᓲᑉᓗ ᐃᒃᓗᖕᒐᓄᑦ ᐃᑎᖅᐳᒃ, ᓂᕿᕕᖕᒍᓗ ᐃᖕᒋᐳᒃ.

37 ᑎᑯᐃᓗ, ᐊᕐᓈᒃ ᑖᒃᓐᓂ ᐃᒃᓗᒐᓯᒃᐳᐊᖕᓃᑦᑐᒃ, ᐊᓐᒃᑐᓕᓐᒃ; ᓴᓇᓲᑉᓗ ᐃᒃᓗᖕᒐᓂ ᒋᓯᓯᒥᒃ ᐃᖕᒋᑐᒥᒃ ᓂᕿᕕᖕᒍᑦ ᑑᒐᕐᒥ, ᐸᐸᓛᐅᒐᒃ ᒥᖕᒍᐊᑑᑎᒥᒃ (ᑎᐱᕐᓯᐊᓇᒃᑐᒥᒃ) ᐃᒪᓕᒃ ᑎᑭᐅᑎᓐᓂ,

38 ᐃᑎᒐᖕᒋᑦᓗ ᑑᓄᐊᓄᑦ ᐱᐅᒃ, ᑭᐊᓄᓛᖕᒥᓗ, ᑰᒃᕕᒥᓄᓗ ᐃᑎᒐᖕᒋᑦ ᒥᑦᓱᒃᑎᓕᒃᐅᑦ, ᐊᓄᓛᒃᑎᓄᓐᑦᓗ ᓄᑦᐳᖕᒥᓄᑦ, ᐃᑎᒐᖕᒋᓄᓗ ᑰᓂᒃᐅᑦ, ᒥᖕᒍᐊᕐᓗᒋᓗ ᑎᐱᕐᓯᐊᓇᒃᑐᒍᑦ.

39 ᓴᓇᓲᑉᓕ ᓂᓇᑦᑐᕐᑯᐳᖕᒐᑦ ᑖᒪᓈ ᑎᑯᒐᒥᐅᒃ, ᐃᑦᒥᒍᑦ ᐃᓱᒪᓕᒃᐳᒃ, ᐅᑲᕐᓗᓂ, ᐆᓈ, ᓂᓛᐅᑏᐊᒍᓂ, ᐊᕐᓈᒃ ᐆᓈ ᐊᒃᑐᒃᑎᓂ ᑲᐅᐳᒪᓈᑦᑐᓗᐊᒃᐸ, ᐊᓐᒃᑐᓕᓐᒃᐳᖕᒪᑦ.

40 ᒋᓯᓯᑉᓗ ᑭᐅᐹ ᐅᑲᐅᑎᓐᓗᒍᓗ, ᕿᒧᓇ, ᐅᑲᐅᓯᒃᓵᒃᑐᖕᒐ ᐃᓕᖕᓄᑦ. ᕝᒪᓈᓕ ᐅᑲᒃᐳᒃ, ᐊᓇᐅᒃᑑᐃᓐᒃ, ᐅᑲᓇᑦ.

41 ᐊᑭᓕᒃᓵᒃᑲᐊᐅᓐᒃᑲᓐᐅᒃᐳᒃ ᐊᑭᓕᒃᓵᓕᖕᓄᑦ ᒪᒃᒍᖕᓄᑦ: ᕝᐸᖕᒐᓄᑦ ᑭᓈᐅᐳᓂᒃ 500 ᐃᓂᒃ (ᐆᓄᒃᑐᒃᑖᖕᓂᒃ), ᕝᐸᖕᒐᓄᓗ ᑭᓈᐅᐳᓂᒃ ᐊᐹᑎᑦ ᒪᒍᐃᓂᒃ ᑎᓐᓕᒪᐅᑐᒃᑑᓂᒃᓗ.

42 ᐊᑭᒃᓵᒃᑑᖕᒋᒪᓂᒃᓕ, ᐊᑭᓛᑦᑯᐸᖕᓂᖅᐸᒃ; ᕝᐸᑯᐊᓂᓐᓕᐊᑭᑦ ᓂᒃᓕᒋᓂᒃᓵᓇᓂᐊᑦ?

43 ᕿᒧᓂᑉ ᑭᐅᐹ ᐅᑲᑦᓗᓂ, ᐃᓱᒪᐳᖕᒐ, ᐆᓂᖕᓂᒃᓵᓂᒃ ᐊᑭᓕᒃᑯᐸᖕᓂᖅᑦᖕᒐᑦ. ᒋᓯᓯᑉᓕ ᑭᐅᐹ, ᐃᓵᑉᑐᐊᒃᑐᒥᒃ ᐃᑦᑲᒃᑐᐃᐳᑎᑦ.

44 ᐊᑦᓈᒍᓗ ᓵᓐᓗᓂ, ᕿᒧᓂᒍᑦ ᐅᑲᒃᐳᒃ, ᐊᑦᓈᒃ ᐆᓈ

ᑎᑯᕕᐅᒃ ? ᐃᒃᓗᖕᓄᑦ ᐃᑎᖅᑐᖕᒐ, ᐃᒥᖕᒥᒃ ᐃᑎᒐᒪ ᑐᑉᐊᐅᑎᒃᓴᖕᒐᓂᒃ ᑐᓂᑦᑕᕕᒋᓛᐅᖕᒋᓛᖕᒪ : ᐅᒪᓕ ᐃᑎᒐᒃ ᑲᐅᓯᖅᑎᓛᐅᒃᐯᑦ ᑰᒃᕕᒥᓄᑦ, ᐋᑉᓛᒃᑎᓐᓛᑦᓗ ᓄᑦᓴᖕᒥᓄᑦ.

45 ᐃᒃᕕᑦ ᑰᓂᓛᐅᖕᒋᓛᖕᒪ : ᐅᒪᓕ, ᐃᑎᕐᒥ, ᑭᑲᖕᓂᓂ ᐃᑎᒐᒃ ᑰᓂᒃᐯᑦ.

46 ᐃᒃᕕᑦ ᓂᐊᑯᕐᑦ ᓈᐹᖅᑐᑉ ᐅᖅᓱᐊᓂᒃ ᒥᖕᒍᐊᖕᒋᓂᓛᑦ: ᐅᒪᓕ ᐃᑎᒐᒃ ᒥᖕᒍᐊᓛᐅᒃᐯᑦ ᑎᐱᑦᓯᐊᓐᒃᑐᒥᒃ.

47 ᑖᒪᓈ ᐱᓛᓗᒍ ᐅᑲᐅᐹᒋᑦ, ᐋᓐᒃᑐᓂᒃ ᐆᓄᒃᑐᓂᒃ ᐃᓱᒪᒋᓴᐅᓐᖕᕐᓂᑲᒃᐳᒃ ; ᐋᖕᒋᓐᒥᒃ ᓂᒃᓕᑭᓛᐅᕐᒥ ; ᐃᑭᑐᓕ ᐃᓱᒪᒋᓴᐅᓐᖕᕐᓂᑲᒃᑐᒃ, ᒥᑭᓐᒥᒃ ᓂᒃᓕᒃᐳᒃ.

48 ᐋᕐᓈᒧᓗ ᐅᑲᒃᐳᒃ, ᐋᓐᖕᓂᑎᑦ ᐃᓱᒪᒋᓴᐅᓐᖕᕐᖅᑐᑦ.

49 ᑎᒡ ᓂᓇᑲᑎᖕᒋᑦ ᐃᓗᒥᑯᑦ ᐅᑲᓕᒃᑐᑦ, ᑭᓈ ᐆᓈ ᐋᓐᒃᑐᓂᑦᑕᐅᒃ ᐃᓱᒪᓐᓐᖕᕐᖅᑎᑦᓯᓐᒃ ?

50 ᐋᕐᓈᒧᓗ ᐅᑲᒃᐳᒃ, ᐅᒃᐱᕐᓂᕕᑦ ᐱᐅᓕᓛᐅᒃᐸᑎᑦ; ᐆᓛᐱᖅᓴᐅᑎᑲᕐᓗᑎᓗ ᐋᐅᓐᓛᓇᑦ.

ᐊᒃᓐᑦ ᐃᓛᖕᒋᑦ VIII.

1 ᒫᓗᒪ ᑭᖕᒍᖕᓴᑎᒍᑦ, ᐋᒃᕕᖅᑕᒃᐳᒃ ᐃᒃᓗᓴᓯᒃᓯᐊᑎᒍᑦ ᐃᒃᓗᓴᓴᒃᑎᒍᓗ, ᐅᑲᐅᑦᓯᑦ ᑑᓴᖕᓈᒃᑐᑦ ᑰᑎᑉ ᐋᑎᓂᐅᕕᖕᒐᓂᒃ ᐅᑲᐅᑎᒋᓛᓗᒋᑦ, ᐃᑉᑯᐊᓗ ᑎᓐᓕᒪᐅᑐᒃᑐᓗ ᒪᒍᒃᓗ (ᐃᓕᓂᐊᒃᑎᖕᒋᑦ) ᐃᓛᒋᓛᑦ,

2 ᐋᓐᓂᓗ ᐃᓛᖕᒋᑦ ᐃᓛᐅᒋᓐᑦ, ᐱᓐᖕᕐᖅᑎᑦᖕᒋᑦ ᐋᓂᖕᓂᐊᑐᖕᓂᑦ ᑲᓂᒪᓯᓂᓗ, ᑎᒡ ᒥᓇ ᒫᒃᑎᓕᓐᒥᒃ ᑏᓐᒃ,

ᑖᐸᓯᒪᖅᑕᑦ ᐊᓂᖅᓂᓗᑲᑉᑐᓂᑲ ᑎᓐᓕᒫᓂᑲ ᒫᒍᖅᓂᑲᓗ ᐊᓂᑎ-
ᑖᐅᓐᑦ,

3 ᒍᐊᓈᓗ ᑰᓴᐸ ᐃᓯᑖᓯᐸ ᐱᒻᒪᓇᖅᑭᑖ ᓄᓕᐊᖅᑕᑦ,
ᓱᓴᓈᓗ, ᐊᓯᖅᑭᓐᓗ ᐆᓄᑲᑉᑐᑦ, ᕿᐸᑯᐊ ᐱᑦᑯᑎᒥᓂᑦ ᑐᓂᓗᑉᑐᑦ
ᑖᐸᓯᒧᖅᑕᑦ.

4 ᐅᓄᑕᓯᑲᓇᓕ ᑲᑎᓕᖅᒥᑖ, ᐃᑲᓗᑕᓯᑲᓯᐊᑦᓂᓗ ᑖᒥᓂᑦ
ᑲᑦᐸᖅᕿᑦᑐᒥᑲ ᓂᓕᐸᓴᖅᒪᑦᐸᑲ, ᐊᓐᓂᐅᐅᐸᑎᒍᑦ ᐅᑲᐅᑦᓗ-
ᓕᑲᐳᑲ :

5 ᑳᖅᑕᓱᐃᐸᑲ ᑳᖅᑕᓱᐃᑉᑐᑲᐳᑲ ᑳᖅᑕᓱᐃᑎᒥᓂᑲ: ᑳᖅᑕ-
ᓱᐃᑎᓐᓗᒍᓗ ᐊᐸᑯᓯᓂᖅᒧᑦ ᐃᓛᖅᑭᑦ. ᑲᑎᑲᐳᑦ; ᐆᓐᓕᑦᑕᑉᑐᑖ-
ᐅᕙᓗᑎᑲᓗ, ᑎᖅᒥᐊᓗ ᑭᓛᐅᐸ ᐊᑖᓃᑐᑦ ᐸᑲᑲᒪᓕᑲᐯᑦ.

6 ᐃᓛᖅᑭᓐᓗ ᕿᖅᑐᒧᑦ (ᐃᕙᓯᑭᑐᒧᑦ) ᑲᑎᑲᐳᑦ; ᓄᐃᓕ-
ᕋᒥᑲᓗ, ᑲᓄᓕᑲᓴᑲᐳᑦ, ᐃᐸᑎᑦᑲᖅᑭᓈᒥᑲ.

7 ᐃᓛᖅᑭᓐᓗ ᑲᑎᑲᐳᑦ ᐅᑲᐱᑦ ᑲᑭᓐᓛᐅᑎᓕᑦ ᐊᑯᖅᑕᓄᑦ;
ᐅᑲᐱᓗ ᑲᑭᓐᓛᐅᑎᓕᑦ ᐱᓯᐊᕋᒥᑲ, ᑐᑯᐯᑦ.

8 ᐃᓛᖅᑭᓐᓗ ᑲᑎᑲᐳᑦ ᓄᓈᒧᑦ ᐃᕙᓯᓇᑲᑐᒧᑦ, ᓂᐅᐃᓐ-
ᓕᑦᓗᑎᑲᓗ, ᐱᓯᐊᓐᓛᖅᒥᑲᓗ ᑲᖅᑕᓱᑎᑲᓴᑲᓕᑲᐳᑦ ᓱᓗᕿᓂᖅᒥᓂ
ᐊᓛᑎᑦ ᑎᓐᓕᒥᓂᑲ. ᕿᒪᑲ ᐅᑲᕋᒥ, ᓂᐸᓕᐊᓕᑲᐳᑲ, ᐆᓴ-
ᓱᖅᓂᑲ ᓯᐅᑎᓕᑲ ᐆᓴᑲᓕ.

9 ᐃᓕᓂᐊᑲᑎᖅᑭᑖᓕ ᐊᐱᓇᓛᑦ, ᐅᑲᑦᓗᑎᑲ, ᐊᓐᓂᐅᐅᐸᑲ
ᐆᓈ ᑲᓄᑲ ᐆᑭᓕᑲ?

10 ᑭᐅᕐᓕ, ᐃᓕᐸᓯ ᒍᑎᐸ ᐊᑎᓂᐅᕕᐊᑖ ᓂᓗᓈᑦᓂᖅ-
ᒐᓂᑲ ᑲᐅᓐᑎᑖᐅᒐᓗᐊᑲᐳᓯ: ᐊᓯᓯᓕ ᐅᑲᐅᑦᓴᐅᑉᐳᑦ ᐊᓐᓂ-
ᐆᐸᑎᒍᑦ; ᑎᑯᒐᓗᐊᑦᓗᑎᑲ ᑎᑯᑯᓈᒥᑦ, ᐆᓴᑖᓗᐊᑦᓗᑎᓗ
ᐆᓴᑲᑯᓈᒥᑦ.

11 ᑖᒪᓈᓕ ᐋᑉᐳᐅᓐᓗᑉ ᑑᑭᖅᒐ: ᑲᖅᒐᓱᑎᑲᓴᑦ ᑎᒐ ᒍᑎᑉ ᐅᑲᐅᓯᖅᑭᑦ.

12 ᐋᑉᑯᓯᓂᐅᑉ ᓯᓂᐊᓃᑑᑦ ᑖᑉᑯᐊᖅᒍᕗᑦ ᑑᓴᑲᑑᑦ ᑖᒪᑯᓂᖅᒐ; ᑭᖅᒍᖅᒐᒍᑦ ᓴᑖᓈᓯᑉ ᑎᒐ ᐅᑲᐅᑦᓯᑦ ᐲᓗᓇᐊᑲᑐᑲᐯᑦ ᐅᒪᑎᖅᑭᓂᑦ, ᐅᑲᐱᑲᑯᓈᑭᑦ ᐱᐅᓕᓗᐅᑯᓈᑭᓗ.

13 ᕿᑦᑐᒥᑑᓕ ᑖᑉᑯᐊᖅᒍᕗᑦ, ᑖᒪᑲᑯᓂᖅᒐ ᑑᓴᕗᓂᑲ, ᑯᐱᐊᒍᑲᓗᑎᑲ ᐃᓛᓕᐅᑲᑑᑦ; ᑖᑉᑯᐊᓕ ᐋᒪᑲᖅᑭᓕᑦ, ᐋᓂᑭᑦᑐᒥᑲ ᐅᑲᐱᑲᑑᑦ, ᑲᐱᐊᓈᑲᑐᑲᓕᕐᖅᒐᓕ ᑲᑎᑲᑑᑦ.

14 ᐅᑲᐲᓕ ᑲᑭᓐᓛᐅᑎᓛᑦ ᐋᑯᖅᒐᓈᑦ ᑲᑎᑲᑑᑦ, ᑖᑉᑯᐊᖅᒍᕗᑦ, ᑖᒪᑲᑯᓂᖅᒐ ᑑᓴᑲᑑᑦ, ᐃᓄᑦᑭᑉ ᑭᐊᖅᓕᖅᓈᖅᒐᓂ ᐋᑲᓗᐃᑦᓯᒪᓂᖅᒐᓂᓗ ᐃᑲᓕᒍᓂᖅᒐᓂᓗ ᐱᓕᑦ, ᐃᐱᑦᓛᑲᑑᓗ, ᓯᓗᕿᓂᑲᑖᕐᑎᑲᓗ (ᓂᐊᑲᐅᑑᑲᓴᑖᓕᖅᓂᑲ).

15 ᐃᕙᓇᑲᑐᒍᓕ ᐱᓕᑦ, ᑖᑉᑯᐊᖅᒍᕗᑦ, ᐅᑲᐅᑦᓯᓂᑲ ᑑᓴᑲᑑᑦ, ᑐᑉᑯᑉᓗᒋᓗ ᐅᒪᒥᓂ ᐃᓴᓗᐊᑲᑐᒥ, ᐅᑲᐱᑦᓛᑎᒋᕙᑦ, ᓗᓗᕿᓂᑲᑖᕐᓗᑎᑲᓗ (ᓂᐊᑲᐅᑑᑲᓴᑖᓕᖅᓂᑲ) ᑭᓈᐃᓄᓗᑎᑲ.

16 ᐃᑭᑦᓯᓕᑲᖅᑭᓛᑲ ᑯᓄᓗᖅᒥᑲ, ᑲᑖᐅᑑᑉ ᐃᑲᓯᕙᐅᑖᑉᓗᓃᑦ ᐋᑖᓈᑦ ᐃᓕᕙᓗᒍ: ᑯᓕᐅᑉ ᐃᓂᖅᒐᓈᑦ ᐃᓕᕙᓗ, ᐃᑎᖅᑐᓈᑦ ᑎᑯᑑᑉᐅᑯᕙᓗᒍ ᑲᐅᒪᓕᑲ.

17 ᓴᑲᕙᖅᑭᑐᑲᖅᑭᓛᑲ, ᓴᑭᖅᑎᑖᐅᓂᐊᖅᑭᑐᒥᑲ; ᐊᖅᑭᒍᑦᓕᒍᑎᑲᖅᑭᓛᑦᓗ, ᑲᐅᐳᑑᑉᐅᓂᐊᖅᑭᑐᒥᑲ.

18 ᑖᒪᓈ ᐱᕙᓗᒍ ᑑᓴᑲᑖᓯ ᑑᓴᑦᓯᐊᑲᓯᑭᑲ: ᐱᖃᑲᑐᑲ, ᑑᓂᑦᐳᕕᐅᓂᐊᑲᐳᑲ; ᐱᖃᖅᑭᑐᑦᓕ, ᐊᑲᓴᑲᑖᐅᓂᐊᑲᐳᑲ ᐱᑭᓈᓯᑭᑑᖅᒐᓂᑲ.

19 ᐋᓈᓈᖅᒐᓕ ᑲᑖᖅᒍᑎᖅᑭᓗ ᑖᑲᖅᒐ ᐃᕗᑦ, ᑎᑭᑦᓯᖅᓈᖅᑭᓛᓕ ᐃᓈᐃᑦ ᐅᓈᑲᑑᑦ ᐱᕙᓗᑭᑦ.

20 ᐃᓛᖕᒋᑦᓗ ᐅᑲᐅᑎᕙᑦ, ᐊᓈᓈᕕᑦ ᑲᑦᖕᒍᑎᕕᓗ ᓯᓚᑦᓂᕐᒧᑦ, ᑎᑯᐊᒻᒪᕙᑎᑦ.

21 ᑭᐅᕙᓗᓂᓕ ᐅᑲᐅᕝᑦ, ᐊᓈᓈᒐ ᑲᑦᖕᒍᑎᑲᓗ ᑦᑉᓗᒃ ᐊᖕᒍᕗᑦ ᒍᑎᑉ ᐅᑲᐅᓯᖕᒋᓂᒃ ᓗᓴᒃᓗᑦ, ᒪᓕᒃᓗᒋᓗ.

22 ᐆᑉᓗᐃᑦ ᐃᓛᖕᒐᓂ ᐃᓕᓂᐊᒃᑎᓂ ᐃᓛᒐᓗᒋᑦ, ᐅᒥᐊᒧᑦ ᐃᑭᒐᒥ, ᐅᑲᐅᑎᕝᑦ, ᐃᒪᐆᑉ ᐊᑭᐊᓈᑦ ᐃᑲᒃᑦᑕᐊᐅᓐᓛᓕᒃᓗᑉ ᑎᒐ.

23 ᐆᒥᐊᒃᓕᕐᒥᒃᓕ (ᑭᓱᓯ) ᓯᓂᓯᓕᒃᐳᒃ: ᐆᓛᓕᑦᓗᓗ. ᕐᓛᓕᒃᐳᕐᓕ ᑎᓯᒃᓗᐊᖕᒥ; ᒪᓛᓗ ᐆᒥᐊᒃ ᐃᑎᑉᓱᐊᓛᓗᒍᐃᓕᑦ, ᓈᖕᒋᐊᒃᓗᒃᓗᓛᒥᒃᓗ.

24 ᑎᒐ ᑲᓂᓕᒃᑉᑦ, ᓗᑉᒃᓗᒍᓗ, ᐅᑲᐅᑎᕙᑦ, ᐊᓇᐅᒃᓗᐃᓕᑦ, ᐊᓇᐅᒃᓗᐃᓕᒃ, ᓈᖕᒋᐊᒃᓗᒃᓗᐳᒍᑦ. ᑎᒐ ᒪᑭᐳᒃ, ᐊᓄᓇᓗ ᐃᒪᐆᑉᓗ ᒪᓕᐊᓗᖕᒋᑦ ᐃᓂᖅᑎᒃᐯᑦ: ᓱᓕᖅᐳᓗ, ᐃᑲᑉᓕᑦ ᐊᓄᓕᓄᓛᖕᒥᓗ.

25 ᐅᑲᐅᑎᕝᓗ, ᐅᒃᐱᕐᓂᓯ ᓈᐅᒃ? ᑖᑉᑯᐊᓕ ᐃᖅᓯᓄᑦᓛᒃᑦ, ᑖᑖᒥᓂᐊᓄᓛᖕᒥᒃᓗ, ᐃᖕᒧᓄᑦ ᐅᑲᒃᑦ, ᑭᓈ ᐆᓈᑦ ᐃᓂᖅᑎᖕᒪᒋᒃ, ᐊᓄᓇᑉ ᐃᒪᐆᑉᓗ ᓈᓕᒃᑉᒃ?

26 ᐆᒥᐊᑯᓗ ᐃᖕᒋᖅᑭᕐᑦ ᒋᑭᓯᓂᑦ ᓄᓈᖕᒐᓄᑦ ᐱᓛᓗᑎᒃ, ᒐᓕᓕᐊᑉ ᐊᑭᐊᓈᕐᑦᒧᑦ.

27 ᓂᐆᖕᒪᓗ ᓄᓈᒧᑦ, ᐊᖕᒍᑦ ᑉᒃᓇᕗᒃ ᒋᓱᓯᒥᒃ ᐃᒃᓗᑦ ᒐᓯᒃᐳᐊᖕᓂᑦ ᐱᓕᒃ, ᐊᓂᖕᓂᓗᒃᑦᓂᒃ ᐃᓗᒥᒃᑦᒃ, ᓄᑦᐅᖕᒋᑦᒥᑦ ᑦᒪᓈ ᐊᓄᑦᓂᒃ ᐊᑦᖕᒋᓛᒃ, ᐃᒃᓗᒥᓗ ᑭᒃᓕᐃᑦᒃ, ᐃᓗᕕᓂ ᑭᓯᐊᓂ.

28 ᒋᓱᓯᓕ ᑎᑯᒐᒥᐅᒃ, ᓂᑉᓕᐊᓄᓛᒃᐳᒃ, ᑉᒪᒃᑎᕐᕕᒋᓗᒍᓗ, ᓂᐱᖅᑯᒃᑦᓗᓂ ᐅᑲᒃᐳᒃ, ᓱᓂᐊᒃᑉᒋᑦ, ᒋᓱᓯ, ᑎᑎᑉ ᑯᓕᒃ. ᑉᐅᓕᑉ ᐃᕐᓂᖕᒐ? ᑑᒃᓯᐊᒃᑉᒋᑦ, ᑲᐱᐊᓱᒃᑎᓂᐊᖕᓈᖕᒐ.

29 ᐋᓂᖅᓂᑲ ᒫᑯᓯᖅᓈᑲᑦᑲ ᐋᓂᑯᖅᒪᒍ ᐃᓅᖅᒥᑦ ᑖᑉᓯᒪᖅᑦ; ᐋᑯᓃᑲᑦᑲᕐᖅᒥᑲ ᑲᐱᐋᓗᑲᑎᓛᐅᖅᒪᒍ: ᑭᓕᑲᓯᑲᑕᐅᓛᐅᑲᑦᑐᓗ ᑭᓛᐅᒪᒍᑦᑕᓅᑉ ᐸᖅᓈᓂᖅᓯᐅᑎᓅᓗ; ᑭᓕᑲᓯᐅᑎᓕᑭᑲᑦᑕᕐᕓᑦ, ᐋᓂᖅᓂᓗᑲᑦᑐᑉᓗ ᐋᐅᓛᓗᑎᓐᑕ ᐃᓄᑲᖅᑭᑦᑐᒧᑦ.

30 ᑭᓯᓯᑉᓗ ᐋᐱᓇᓐᑕ, ᐅᑲᑦᓗᓂ, ᑭᓈᐅᓂᑦ? ᑭᐅᓂᑲ, ᓕᑭᐅᓂᒥᑲ ᐋᑎᑦᑲᑲᑦᑐᖅᓗ; ᐋᓂᖅᓂᓗᑲᑦᑐᑦ ᐆᓅᑲᑦᑐᑦ ᐆᓛᒫᓂᑭᓛᐅᖅᒪᑦᐊᑲ.

31 ᑑᑲᓯᐋᑲᓂᑭᓐᓗ ᐃᑎᐊᒧᑦ ᐋᐅᓛᑲᑎᑦᑕᐅᐊᒫᓈᑎᑲ.

32 ᑖᑲᓐᓂᓕ ᑯᑯᓯᒫᓯᑲᑭᐋᑲᑲᑦᑐᑲ ᓂᓇᐊᓂᑲ ᑲᑲᒥ: ᑑᑲᓯᐋᑲᓂᑭᓐᓗ ᑖᑉᑯᓅᖅᓗ ᑑᓛᑲᑯᑦᑐᐅᐊᒫᓛᓐᑎᑲ. ᐱᑦᑯᐅᓗ.

33 ᐋᓂᖅᓂᓗᑲᑦᑐᑦ ᑎᓗ ᐋᓂᑑᑦ ᐃᓅᖅᒥᑦ ᑖᑉᓯᒪᖅᓗᑦ, ᑯᑯᓯᓅᓗ ᑑᓛᑑᑦ, ᑲᑯᓯᒫᓯᑲᓇᓗ ᐸᖅᓗᓕᓐᓗᑎᑲ ᐃᐊᑲᑲᓛᑲᑦᑐᑦ ᐃᒫᓅᑦ, ᐃᐱᓐᓂᓐᑎᑲᓗ.

34 ᓈᐅᑦᓯᑲᑦᑐᓕ ᑖᒪᓈ ᑎᑯᓗᒥᑦᐊᑲ ᑭᒪᑑᑦ, ᐃᑲᓗᓗᓯᑲᓇᐋᖅᒥᐅᓅᓗ ᑖᒪᓈ ᐅᑲᐅᑎᓗᑲᑦᑐᑲᑦᑕᑦ.

35 ᑎᓗ ᑎᑯᓗᑲᑦᑕᒥᑦᐊᑲ ᑖᒪᓈ; ᑭᓯᓯ ᑎᑭᑦᑕᑦ, ᐃᓅᑲᓗ ᐋᓂᖅᓂᓗᑲᑦᑐᐃᑑᑦᓗᐅᐊᑲ ᓱᐱᑦᑕᑦ, ᐋᓄᑕᓕᓗᓕᑲᑦᑐᑲ ᓯᑦᑐᐊᓗᓂ ᐃᑲᓯᐊᑲᑦ, ᑭᓯᓯᑉ ᐃᑎᓗᖅᒥᑦ ᓴᖅᓗᓂ: ᐃᖅᓯᐊᓗᑎᑲᓗ.

36 ᑖᒪᑲᑯᓂᖅᓗᓗ ᑎᑯᓛᐅᑲᑦᑐᑦ ᐅᑲᐅᑎᕐᑦ ᓴᑦᑕᓈᓯᐅᓗᑲᑦᑐᒥᑲ ᐋᓂᖅᓂᑲᓛᐅᑲᑦᑐᑉ ᐱᐊᖅᓱᖅᑎᑦᑕᐅᓂᖅᓗᓂᑲ.

37 ᐃᓅᓗᓯᑲᓇᓗ ᑭᑦᓯᓂᑦ ᐃᓗᓈᐅᑦᓯᐋᑎᑲ ᑖᒪᑐᒫᓗ ᐃᖅᑲᓃᑦᑐᑦ ᑑᑲᓯᐋᑲᑦᑐᑦ ᑭᒪᑲᑎᑭᐊᒫᓛᓐᓗᒍ; ᐃᖅᓯᓂᑦᑭᒥᑲ, ᐅᒥᐋᒫᑦ ᐃᑭᐅᑲ, ᐆᑎᖅᒥᓗᓂᓗ.

38 ᐋᖅᒍᑎᑉᓕ ᐋᓂᖅᓂᓗᑑᐃᑑᓂᐅᐊᒫᑲ (ᐱᐊᖅᓱᖅᑎᑦᑕᐅᐊᑲ) ᑲᓯᐋᑲᐱᑭᓐ ᓈᐊᓯᒫᓛᓐᓗᒍ: ᑭᓯᓯᑉᓕ ᐋᐅᓂᑦᑯᓐ, ᐅᑲᑦᓗᓂ,

39 ᐃᑲᓄᖅᓄᑦ ᐋᖅᑭᑲᕌᕐᑦ, ᐱᑦᓯᐋᕐᕕᐅᓃᓗ ᑰᑎᒧᑦ ᐅᑲᐅᑎᒋᓕᔅᑲᑦ. ᐋᐅᓄᓛᑦᐳᕐᓗ, ᐃᑲᓗᓕᓯᑲᔅᐋᖅᒥᐅᓄᓗ ᑖᒥᓄᑦ ᐅᑲᓛᓕᑦᐳᑦ ᐱᑦᓯᐋᕐᕕᐅᓂᖅᒥᓂᑦ ᐋᖅᑭᐊᒥᑦ ᑭᓱᓯᒧᑦ.

40 ᑭᓱᓯᓗ ᐆᑎᖅᒪᑦ, ᐃᓄᐃᑦ ᐃᓛᓕᐅᑦᐸᑦ; ᐃᓗᓄᑎᑦ ᐆᑦᑭᓕᒥᑦᐊᑦ.

41 ᑎᑯᐃᓗ, ᐋᕆᐅᑦᑐᐃᐅᕕᐅᐸ ᐋᖅᑭᔅᑲᖅᑭᑖ ᐃᓛᖅᓕᑦ ᑭᔅᓯᒥᑦ ᐋᑎᓕᑦ ᑎᑭᐳᑦ, ᐹᒪᑦᑎᕐᓗᓂᓗ ᑭᓱᓯᐸ ᐃᑎᓕᖅᑭᓄᑦ, ᑐᑦᓯᐋᑦᕕᑭᓛᓗᒍᓗ ᐃᑦᓗᒥᓄᑦ ᐃᑎᖅᑯᓛᖅ;

42 ᐹᓂᑐᐋᑲᕌᒥ ᐅᑭᐅᓕᖅᒥᑦ ᑎᓕᒪᐅᑐᑦᑐᓂᑦ ᒪᒍᖅᓂᑦᓗ, ᑖᒪᓄ ᑐᑯᑲᓴᑦᐳᑦ. ᑖᑦᑐᖅᓗ (ᑭᓱᓯ) ᐃᑎᓕᓗᒍ ᐃᓄᓗᓯᑦᑕᑦ ᑯᑦᓱᑦᑎᐸᑦ.

43 ᐋᕐᓇᑦᓗ ᐅᑭᐅᓂᑦ ᑎᓕᒪᐅᑐᑦᑐᓂᑦ ᒪᒍᖅᓂᑦᓗ ᐋᐅᑦᑲᕐᕌᓇᑦᑐᑦ, ᑖᐸᓱᒪ ᐱᕐᑯᑎᓂ ᑖᒥᑖ ᓄᖅᒍᓛᐅᑦᐯᑦ ᐋᓂᐋᓯᑦᐆᑎᓄᑦ, ᐱᓕᖅᓱᖅᑎᑖᐅᓕᖅᓇᖅᑭᓐᓛᓗ ᑭᓇᒧᓗᓂᑦ,

44 ᑎᒫ ᑭᓱᓯᐸ ᐋᓄᕐᖅᑭᑖ ᓯᓇᒍᑦ ᐋᑦᑐᐋᑦᑐᑦᐸ ᑐᓄᑦᐋᓂᑦ: ᐋᑖᐅᕐᓯᒍᓗ ᐋᐅᖅᒫ ᑭᒥᑦᐳᑦ.

45 ᑭᓱᓯᓗ ᐅᑲᑦᐳᑦ, ᑭᓇᐆᐸ ᐋᑦᑐᑦᐸᖅᒫ? ᐃᓗᓄᑎᑦᓗ ᒥᓱᐋᖅᒥᑖ, ᐱᕐᑐᓱ ᓇᓕᑦᑎᖅᑭᓐᓗ ᐅᑲᑦᐳᑦ, ᐋᕆᐅᑦᑐᐃᓕᖅ, ᐃᓄᐃᑦ ᑎᑎᓐᓛᓛᑦᐱᓗ ᑯᑦᓱᑦᓴᐅᑎᐸᑎᑦ, ᐃᑦᕕᓗ ᐅᑲᑦᐳᑎᑦ, ᑭᓇᐆᐸ ᐋᑦᑐᑦᐸᖅᒫ?

46 ᑭᓱᓯᓕ ᐅᑲᑦᐳᑦ, ᐋᑦᑐᑦᑖᐅᖅᒫ: ᒥᓱᒋᒫᐸᑯ ᐱᑦᓴᑦᑐᓂᑦ ᐆᐅᓛᒪᓂᑦ ᐋᓂᓯᒪᖅᒪᑦ.

47 ᑎᒫ ᐋᕐᓇᑦ ᑖᒪᓇ ᐋᖅᑭᒍᑦᓱᑎᒋᓕᖅᓇᖅᑭᓇᒥᐅᑦ, ᓴᓕᑦᑐᓂ ᐹᒪᑦᑎᕐᕕᒋᐅᑦᑐᑦᐸ, ᐃᓄᐃᑦ ᑐᓴᑦᑎᓐᓗᒋᑦ ᐆᓂᑦᑲᑦᐳᑦ ᓱᓇ ᐱᕙᓗᒍ ᐋᑦᑐᓛᐅᕌᒥᐅᑦ, ᐱᓕᖅᓱᖅᓴᕐᓂᕐᒥᓂᑦᓗ,

ᐋᕐᕕᐅᓃᓗ ᒍᑎᒧᑦ
ᐅᐊᖅᒥᐅᓄᓗ ᑖᒥᓄᑦ
ᒃ ᑭᓯᓯᒧᑦ.
-ᐅᒃᐸᑦ; ᐃᓗᓈᑎᒃ
ᖅᑭᐅᑲᖅᑭᑦ ᐃᓛᖅᒐᑦ
ᑭᓯᓯᐸ ᐃᑎᒐᖅ
ᖅᑯᐊᑑ;
ᐅᑦᑐᓂᒃ ᒫᒍᖅᓂᒃᓗ,
ᑎᓐᓗᒍ ᐃᓄᒐᓯᒃᑲᑦ
ᒫᒍᖅᓂᒃᓗ ᐊᐅ.
ᓛᐅᒃᐯᑦ ᐊᓂᐊᓯ.
ᒧᓗᓂᑦ,
ᑐᒃᓇᐊᑐᒃᐸ ᑐᓄ
ᖅᒐ ? ᐃᓗᓈᑎᒃᓗ
ᑦ, ᐊᓇᐅᑦᑐᐃᓐᒃ
ᐃᒃᕕᓗ ᐅᑲᒃᐳᑎᑦ
ᒥᓯᒋᒐᐸᑯ ᐱᑦᓴᖅ
ᑎᒋᓐᖅᓈᖅᒋᓈᒥᑦᑐᖅ
ᓴᒃᑎᓐᓗᒋᑦ ᐆᓂᑦ
ᖅᓂᖅᓴᕐᓂᕐᒥᓂᒃᓗ

48 ᒋᓯᓯᐸᓕ ᐅᑲᐅᑎᓐᑑ, ᐸᓂᒐ, ᒫᓂᒍᓕᓇᑦ, ᐅᒃᐱᕐᓂᕐᑕᑦ ᐱᓐᖅᓂᖅᑎᐸᑎᑦ; ᐆᓈᐱᖅᓴᐅᑎᑲᕐᓗᑎᑦ ᐊᐅᓐᓈᓇᑦ.

49 ᓘᓕ ᕿᒫᒃ ᐅᑲᒃᑎᓐᓗᒍ, ᐊᓇᐅᑦᑐᐃᕐᐅᐸ ᐊᖅᑭᑦᑐᑲᖅᑭᑦ ᑭᓇᒐᖅᑭᑦ ᐃᓛᖅᒐᑦ ᑎᑭᐳᒃ, ᐅᑲᐅᑎᓐᓈᓗ, ᐸᓃᑦ ᑐᑯᐳᒃ; ᐊᓇᐅᑦᑐᐃᓐᒃ ᐸᒃᕕᓴᕐᓂᐊᕐᓈᒍ.

50 ᒋᓯᓯᐸᓕ ᑖᒫᓈ ᑑᓴᕐᒥᐅᒃ, ᑭᐅᑦ, ᐅᑲᐅᑎᓇᓗᒍᓗ, ᐃᖅᓯᓂᐊᖅᓈᒃ: ᐅᒃᐱᒃᑐᐃᓈᓇᑦ, ᑲᓈᐃᑦᓯᖅᑐᓛᒃᐳᒃ ᑎᒐ.

51 ᐃᒃᓗᖅᒐᓈᓕ ᐃᑎᕐᒥ, ᐊᓯᖅᑭᑦ ᐃᑎᖅᑯᖅᑭᓗᑦ, ᐱᕐᑐᓯ. ᕿᒥᓯᓗ, ᒍᐊᓂᓯᓗ, ᓂᕕᐊᒃᓯᐊᐸᓗ ᐊᑖᑖᖅᒐ ᐊᓈᖅᒐᓗ, ᑭᓯᑖ ᐃᑎᖅᑯᕙᑦ.

52 ᐃᓗᓈᑎᒃᓗ ᑭᐊᐅᑦ, ᐅᒃᒍᐊᓇᓗᒍ; ᒋᓯᓯᓕ ᐅᑲᒃᐳᒃ, ᑭᐊᓈᓯ; ᑐᑯᖅᑭᓛᒃ, ᓯᓂᒃᐳᕐᓕ.

53 ᐃᓇᖅᓛᒃᐸᓗ, ᑐᑯᓇᒥᒃ ᓂᓗᖅᑭᒐᓗᐊᕐᒥᒃ.

54 ᒋᓯᓯᐸᓕ ᐊᒐᖅᑭᑎᒍᓗ ᑎᒍᓐ, ᓂᐸᓕᐊᕐᓗᓂᓗ, ᐅᑲᒃᐳᒃ, ᓂᕕᐊᒃᓯᐊᒃ, ᒫᑭᑎᑦ.

55 ᐊᓂᖅᓂᖅᑭᑦᓗ ᐆᑎᖅᕕᑭᓐ, ᒫᑭᓴᒃᐳᕐᓗ: ᓂᓇᑎᑦᑐᑯᓐᓗ.

56 ᐊᖅᑭᑦᑐᑲᒃᓗ ᑖᑦᒥᓂᐊᓐᓈᒃᐳᑦ; ᐃᓂᖅᑎᖅᐯᓕ ᐅᑲᓈᑯᓈᑭᑦ ᐃᓄᖅᓄᑦ ᑖᒫᑐᒥᖅᒐ.

ᐊᒃᓗᑦ ᐃᓐᓇᖅᑭᑦ IX.

1 ᐃᓕᓂᐊᒃᑎᓂ ᑎᓐᓕᒫᐅᑦᑐᒃᑐᑦ ᒫᒍᒃᓗ ᕿᕐᑯᓕᒃᐯᑦ, ᐱᑦᓴᒃᑐᓂᖅᒥᒃᓗ ᐊᑎᓂᐅᓂᖅᒥᒃᓗ ᐊᓂᖅᓂᓗᒃᑐᓄᑦ ᑖᒥᓄᑦ ᑐᓂᑦᐳᕕᒋᕙᑦ, ᑲᓂᒫᓯᓂᒃᓗ ᐊᑭᓕᖅᓈᕐᑯᓐᓗᒋᑦ.

2 ᐅᑲᑯᓗᒃᑐᑦᑯᕙᒍᓗ ᒍᑎᑉ ᐊᑎᓂᐅᕕᖕᒐᓂᒃ, ᑲᓂᒪᔪᓂᓗᒃ ᐋᑮᑯᕙᓗᒋᑦ.

3 ᐅᑲᐅᑎᕙᒍᓗ, ᐃᖅᒋᖅᑭᑦᑐᓗᓯ, ᓱᒥᒃ ᓂᒃᓴᒃᑑᒃᓴᐅᖅᒋᑯᓯ, ᐋᓗᐅᒃᐱᐋᒥᒃᓗᓃᑦ, ᐃᒃᐱᐋᒃᓯᖅᒥᒃᓗᓃᑦ, ᓂᐋᑲᐅᓗᓂᒃᓗᓃᑦ, ᑭᓈᐅᓗᓂᒃᓗᓃᑦ; ᒪᒍᖅᓂᒃᑕᐅᒃ ᐋᓄᑦᑲᒃᑐᑲᒃᑐᒃᓴᐅᖅᒋᑯᒃ.

4 ᐃᒃᓗᒍᑦ ᐃᑎᓗᑉᓯ, ᑮᒃᕙᓂᑎᑦᓯ, ᐋᐅᓄᑯᒃᑲᑦᓯ ᑮᒃᕙᖅᓴᑦ.

5 ᐃᑯᖅᓴᑦᓗ ᐃᑯᓕᐅᓗᒪᖅᑭᒃᑉᓯ, ᐋᓂᑎᑦᓯ ᑮᒃᕙᖅᓴᑦ ᐃᒃᓗᓴᓯᒃᑦᖅᓂᑦ, ᐃᑎᓴᑉᓯᓗ ᓴᓂᖅᑭᑦ ᑲᑎᑦᓯᓯᒃ ᓂᓗᔪᖅᓂᑑᑎᒃᓴᖅᒋᓄᑦ (ᐃᑦᑲᒃᑐᒃᑕᐅᔪᑎᒃᓴᖅᒋᓄᓗ).

6 ᐋᐅᓄᑯᒃᐳᑦ ᑎᓴ, ᐃᒃᓗᓴᓴᒃᑎᒍᑦ ᐃᖅᒋᖅᑦᑐᓗᑎᒃ, ᐅᑲᐅᑦᓯᓂᒃᓗ ᑑᓴᖅᓈᒃᑑᓂᒃ ᐅᑲᑯᐳᑦ, ᑲᓂᒪᔪᓗ ᐋᑭᒃᐯᑦ ᐃᓗᓈᓂ.

7 ᐃᓯᑎᓯᓕ ᓄᓈᐅᑉ ᐃᓐᓂᖅᓴᓂ ᐋᖅᒋᓯᑲᐅᔪᒃ ᒋᓯᓯᑉ ᐱᓂᐋᖅᓂᖅᓴᓂᒃ ᑑᓴᐅᒪᓕᒃᐳᒃ; ᐃᓱᒪᒥᒍᓗ ᐃᓱᒪᓗᓕᒃᐳᒃ, ᐃᑯᖅᒋᑦ ᒍᐋᓂᓯ ᑑᑯᖅᓴᔪᓂᒃ ᒪᑭᓯᒪᔪᒃ ᐅᑲᐅᑎᒋᖅᒪᑦᔪᒃ;

8 ᐃᑯᖅᒋᓕ ᐅᑲᒃᐳᑦ, ᐃᓐᓗᐳ ᑎᑯᑎᐳᒃ; ᐃᑯᖅᒋᓕ, ᓂᑯᐅᑏᔪᑑᑲᕕᓂᑦ ᐃᑯᖅᓴᑦ ᒪᑭᓯᒪᐳᒃ.

9 ᐃᓯᑎᓯᓗ ᐅᑲᒃᐳᒃ, ᒍᐋᓂᓯ ᓂᐋᑯᐃᖅᑕᐅᑎᑯᐅᒃᐸᑦ: ᑏᒻᒪᓕ ᑭᓈᐅᓐ, ᑑᓴᐅᒪᓗᑦ ᑏᑎᑐᓂᒃ? ᑏᒪᒃ ᐱᓐᓗᒍ ᑎᑯᔪᒪᓐᑯᓕᓐ.

10 ᐋᐳᓴᑎᓕᓗ ᐆᑎᖅᒥᓴᒥᒃ ᑮᑉᓯᒍᖅᓴ, ᐅᑲᐅᑎᕙᑦ ᑮᑮᒪᓈᒃᑎᑦᓂ. ᐃᖅᒥᓈᓗ ᐱᑎᓗᒋᑦ, ᐋᐅᓄᑯᒃᐳᒃ ᐃᓄᑲᖅᑭᑑᒍᑦ ᐃᒃᓗᓴᓴᑦ ᐱᑦᓴᑦᒥᒃ ᐋᑎᓕᒃ ᐃᑦᑲᓈᑦ.

11 ᐃᓈᐃᓕ ᑮᒪᑐᒥᖅᓴ ᒪᓗᓱᒃᓴᒥᒃ ᒪᓕᒃᐸᑦ: ᑭᑦᑯᓐ.

ᓗᒍᓗ, ᐅᑲᐅᑎᕙᑦ ᒍᑎᑉ ᐊᑎᓂᐅᕕᐊᓂᖅ, ᐊᑭᒃᑕᐅᔾᔪᐊᑲᒃᑐᓗ ᐊᑭᒃᐯᑦ.

12 ᐆᐸᓗᒃᓕᓕᖅᒪᓕ; ᑎᒡᒐ ᑎᓐᓕᒪᐅᔾᔪᒃᑐᑦ ᒫᒍᒃᓗ (ᐃᓕᓂᐊᒃᑎᖅᑭᑦ) ᑎᑭᐸᑦ, ᐅᑲᐅᑎᓐᓗᒍ, ᐃᓄᐃᑦ ᒪᒃᑯᐊ ᐊᐅᓐᓛᒃᓕᑦ, ᓂᐆᕕᖅᕕᖅᓄᑦ ᐊᓐᓛᓕᖅᓃᑦᑐᓄᑦ ᐃᒃᓗᒐᓴᖅᓄᓗ ᓯᓂᒃᑕᒃᕕᒃᓴᒃᓯᐅᕐᑯᓐᓗᑎᑦ, ᓂᕿᒃᓴᒃᓯᓂᐊᕐᓗᑎᒃᓗ : ᑖᒪᓃ ᐃᓄᑲᓐᔾᐃᑐᒥᓄᑉᑖ.

13 ᐅᑲᐅᑎᕙᓕ, ᐃᓕᑉᓯ ᓂᕿᒃᓴᒥᒃ ᑑᓂᑦᑕᕕᒋᓯᒋᒃ, ᐅᑲᒃᑐᑦ, ᑎᓐᓕᒥᓄᖅᓂᒃ ᓂᐊᑲᐅᔾᔪᒃᐳᒍᑦ ᐃᑲᓗᖅᓂᒃᓗ ᒪᒃᒍᖅᓂᒃ : ᐃᓄᒐᓯᒃᓴᑦ ᐆᒃᑯᐊ ᓂᕿᒃᓴᖅᑭᓂᒃ ᐱᓯᓂᐊᓇᐊᒃᑐᒃᓴᐅᓴ.ᐸᑖ ᑭᓯᐊᓂ.

14 ᐃᓄᐃᑦ 5000 ᐃᐅᖅᒥᑖ (ᐆᓄᒃᑐᐊᓗᖅᒥᑦ). ᐃᓕᓂᐊᒃᑎᒥᓄᓗ ᐅᑲᒃᐳᒃ, ᐃᖅᑭᓕᑦ ᑑᓄᓕᓇᒃᑎᓐᓗᑎᒃ ᐃᖅᒥᑯᑦᓗᑎᒃ, ᐊᐸᑎᑦ ᒫᒍᐃᑦ ᑎᓐᓕᒪᐅᔾᔪᒃᑐᓗ, ᐊᒫᑖᐅᒃ ᐊᐸᑎᑦ ᒫᒍᐃᑦ ᑎᓐᓕᒪᐅᔾᔪᒃᑐᓗ.

15 ᕿᒥᓕᐅᒃᐳᑦ ᑎᒡᒐ, ᐃᓗᓄᑎᒃᓗ ᐃᒃᑎᖅᐳᑦ.

16 ᑎᒡᒐ ᕿᑉᑯᐊ ᓂᐊᑲᐅᓕᑦ ᑎᓐᓕᒪᑦ ᐃᑲᓗᖅᓂᒃᓗ ᑎᒍᕙᑦ, ᑭᓐᖅᒧᓗ ᐊᖅᓗᒃᐳᒃ, ᑰᔾᔪᓕᓐᓗᓂᓗ, ᐊᓐᓛᒃᐯᑦ; ᐃᓕᓂᐊᒃᑎᒥᓄᑦ ᑑᓂᓐᓗᑎᑦ ᒫᓕᓐᑦᑯᓐᓗᑎᑦ ᐃᓄᖅᓄᑦ.

17 ᐃᓗᓄᑎᒃᓗ ᓂᓇᑦ, ᑲᓐᖅᕐᓗᑎᒃᓗ : ᐊᒥᐊᑰᓗ ᑲᑎᖅᓱᒃᐯᑦ ᐊᒫᒃᑲᐅᓐᑦ ᑎᓐᓕᒪᓗ ᒫᒍᒃᓗ ᑎᑎᓗᑦ.

18 ᑭᓯᒥᐅᓕᕐᓗᓂ ᑑᒃᓯᐊᑦᑕᒥ, ᐃᓕᓂᐊᒃᑎᖅᑭᑦ ᑭᓯᒥᒃ ᓈᓐᖅᒫᑦᔾᔪᒃ : ᐊᐱᓇᕐᐯᑦ, ᐅᑲᕐᓗᓂ, ᐃᓄᐃᒃ ᑭᓈᐅᓈᓱᒋᓐᖅᒪᑦ ?

19 ᑭᐅᓐᑦ ᐅᑲᕐᓗᑎᒃ, ᐃᓐᖅᑭᑦ ᒍᐊᓂᓯᐅᓈᓱᒋᓐᑎᑦ

ᑮᐸᑎᑎᓇᔪᒃ ; ᐃᑲᓐᓂᑦᑕᓕ, ᐃᓐᑲᓗᐅᑲᓈᓱᑦᑕᑎᑦ ; ᐃᑲᓐᓂᑦᑕᑦᑕᐅᒃ, ᓂᑲᐅᑎᓐᔪᑦ ᐃᓄᑐᑲᕕᓃᑦ ᐃᑲᓐᓂᑦ ᒫᑭᓯᒪᓈᓱᑦᑕᓐᑦ.

20 ᐅᑲᐅᑎᕝᕙᓗ, ᐃᓕᐸᓯᓕ ᑭᓈᐅᓈᓱᑦᑕᕕᓯᓐᓂᑦ ? ᑎᒫ ᐱᑦᑑᓯᐸ ᑭᐅᐹ ᐅᑲᑦᓗᓂ, ᒍᑎᐸ ᐅᑑᓯᑦᑕᓐᑦ.

21 ᐃᓂᖅᑎᒃᕙᓕ, ᐱᑦᑯᓐᓐᓗᓂᓗ ᐅᑲᐅᑦᓐᓐᑦᑯᓈᑦ ᑭᓈᒥᒃ ᑮᒪᑐᒥᓐᓂᒫ ;

22 ᐅᑲᒃᐳᑦᓗ, ᐃᓈᐹᐸ ᐃᑦᓂᓐᓂᒫ ᐊᓂᐊᑎᑮᐅᑲᓇᐊᑲᒃᐳᒃ ᒍᓕ ᐆᓈᒃᑑᓂᒃ, ᐊᓐᓂᑦᑕᑲᓈᓗ ᐊᓇᐅᒃᑑᐃᔪᒃᑭᐊᑦᓈᓗ ᐊᒃᑲᓐᓂᒃᓗ ᐃᓕᓯᒪᔪᓈᑦ ᐊᓐᓐᒃᑐᒃᑮᐅᑲᓇᐊᑲᒃᐳᒃ, ᑐᑯᑮᐅᓐᓗᓂᓗ, ᐆᐸᓗᐃᓗ ᐱᓐᓂᔪᐊᓐᓂ ᒫᑭᑦᓯᒫᓇᕗᒃ.

23 ᐃᓗᓃᑦᑕᓗ ᐅᑲᐅᑎᕝᕙᑦ, ᐆᐹᒪᓂᒃ ᒫᓕᔪᒪᔪᑲᒃᐸᑦ, ᐃᓱᒪᒥᓂᒃ ᐃᓄᔪᒪᓂᐊᑦᓂ, ᓯᓂᓐᓂᔪᓕᒃᓴᒥᓂᒃᓗ ᐆᐸᓗᐃᑦ ᑮᒥᑦ ᓈᓐᓂᒪᒃᓕ, ᒫᓕᒃᓗᓐᓂᒫᓗ.

24 ᐃᓄᓯᓐᒥᓂᒃ ᐃᓐᓕᖅᓯᔪᒪᔪᐸ ᐊᓯᐅᐹᔪᒪᒃᐹ ; ᐃᓄᓯᓐᒥᓂᒃᓕ ᐊᓯᐅᐹᔪᐸ ᐱᓐᓗᓐᓂᒫ, ᐱᐆᓕᔪᒪᒃᐹ.

25 ᐃᓈᐸᓗ ᓱᒃᓴᓇᓐ, ᓯᓐᒃᑐᐊᒃ ᐃᓗᓈᑦ ᐱᒃᓴᒃᓯᐊᓇᒫᓗᐊᑐᓂᐅᒃ, ᐃᓐᒥᓂᒃᓗ ᐊᓯᐅᒍᓂ ᐃᓐᒥᓂᒃᓗᓂᑦ ᐊᓯᐳᑐᓂ ?

26 ᐆᐹᒪᓂᒃᓕ ᐅᑲᐅᑦᓯᒪᓂᒃᓗ ᑲᓐᒍᓱᒃᑐᒃ, ᑮᒪᓈ ᐃᓈᐹᐸ ᐃᑦᓂᓐᓂᒫᑦᑕᐅᒃ ᑲᓐᒍᒥᔪᒪᒃᐹ, ᑎᑭᒍᓂ ᐱᓈᓐᓈᓐᓂᓐᒥᓂ, ᐊᑦᑦᒥᓗ ᐅᓇᒥᓕᓗ ᐊᔪᓐᒥᑑᑦ (ᐱᓈᓐᓈᓐᓂᓐᓂᒫᓂ).

27 ᐃᓛᓕ ᐅᑲᐅᑎᐹᐸᓯᓕ, ᓈᓐᒥᖅᑑᑦ ᐆᐹᓂ ᐃᓐᓂᑦᑕ ᑐᑯ ᐅᓐᓂᐊᓐᒥᓕᑦ, ᒍᑎᐸ ᐊᑎᓂᐅᕕᐊᓂᒃ ᑎᑯᑲᑦᑎᒃ.

28 ᑮᒪᑐᒪ ᐅᑲᓛᓂᓐᒥ ᑭᓐᒍᓐᓂᒫᒍᑦ ᐆᐸᓗᐃᑦ ᓯᑮᒪᐅᑦᑐᒃᑐᓕᓐᒥᑦᑕ, ᐱᑦᑑᓯ ᒍᐊᓂᓯᓗ ᕿᒥᓯᓗ ᐃᓐᒥᓈᑦ ᐱᑎᓗᓯᑦ, ᑲᑲᒧᑦ ᑑᒃᓯᐊᓇᐊᑲᑐᒃᐳᒃ.

29 ᑑᑲᓯᐊᑲᑎᓐᓗᒍᓗ, ᑭᓈᖓᑖ ᑖᐅᑑᐊ ᐊᓐᓂᒋᖕᒋᑎᑖᐅ-ᓕᑲᐳᑲ, ᐊᓄᕐᖓᓗ ᑲᑲᑯᑲᓯᓐᓛᕐᓗᓂ ᑭᐸᓛᓇᑲᑦᑐᓕᑲᐳᑲ.

30 ᑎᑯᐃᓗ, ᐋᖕᒍᑏᑲ ᒫᑲᒍᑲ ᐅᑲᕐᑲᑎᒋᐹᑲ, ᑖᐸᑯᐊ ᒧᓯᓯ ᐃᓐᓂᑉᓗ;

31 ᐱᓈᖕᓈᑲᑐᑲᑦᓛᓗᑎᑦ ᓵᑭᖕᑲᑑᑲ, ᐅᑲᓛᓗᑎᑲᓗ ᓈᒫᓯᕐ-ᓂᖕᒫᓂᑲ ᓈᒪᑲᓯᑎᑲᓵᖕᒫᓂᑲ ᒋᑦᓵᓕᒥ.

32 ᐱᕐᑑᓯᓕ ᐃᓛᒋᑉᒋᑲᓗ ᐆᐃᖕᒫᖕᓂᖕᒍᑦ ᓯᓂᓕᑲᑑᑦ: ᑑᐸᑲᓯᐊᕐᒥᑲᓕ, ᑲᐅᒪᓂᖕᒫ ᑎᑯᐹᑦ, ᐋᖕᒍᑎᑲᓗ ᑖᐸᑯᐊ ᒫᑲᒍᑲ ᓯᓂᐊᓃᑑᑲ.

33 ᑖᐸᑯᐊᓗ ᑭᒪᖕᒫᑯ, ᐱᕐᑑᓯ ᒋᓯᓯᒧᑦ ᐅᑲᑲᐳᑲ, ᐋᓇᐅᑑᐃᓐᓕᑲ, ᑖᒪᓃᑦᑭᓈᓯᒥᓈᑲᐳᑲ: ᐱᖕᒫᓲᓂᑲ ᑑᐱᓕᐅᑲᑖ; ᐃᓕᖕᓈᑦ ᐋᑖᐅᑦᓯᒥᑲ, ᒧᓯᓯᒍᓗ ᐋᑖᐅᑦᓯᒥᑲ, ᐃᓐᓂᑉᒍᓗ ᐋᑖᐅᑦᓯᒥᑲ: ᐅᑲᐅᓯᓂᓕ ᑲᐅᓛᒪᖕᒋᓕᑦ.

34 ᕿᒪᑲ ᐅᑲᑲᑎᓐᓗᒍᓗ, ᓈᑑᑉᑲ ᕿᑑᑲ, ᐆᓕᑲᓗᒋᓗ; ᑯᐋᑲᓴᑲᑑᓗ ᓈᑑᑉᑉ ᐆᓕᖕᒪᒋᑦ.

35 ᓂᐱᓗ ᓈᑑᑉᒥᑦ ᐱᑑᑲ, ᐅᑲᑦᓗᓂ, ᑎᒫ ᐃᑦᓂᕐ, ᓂᑲᓕᑲᑖᕐ, ᑖᒪᓈ ᓈᓕᑲᓯᐅᑲ.

36 ᓂᐱᓗ ᑑᓴᕐᒥᑦᑉᑲ, ᒋᓯᓯ ᑭᓯᐊᑦ ᑎᑯᐹᑦ. ᐋᖕᒋᒍᑦ-ᓵᓕᑲᑑᓗ, ᐅᑲᕐᑎᑦ (ᐃᓈᖕᓈᑦ) ᑎᑯᑉᒥᖕᓂᑲ ᐅᑉᓗᓂ ᕿᑉᑯᓈᓂ.

37 ᐆᑉᓗᑉ ᐃᑉᖕᒫᓂ, ᑲᑲᒥᑦ ᐊᑎᖕᓴᖕᒥᑖ, ᐃᓈᒫᓯᑲᓇᑦ ᑉᑲᓇᐊᑲᐯᑦ.

38 ᑎᑯᐃᓗ, ᐋᖕᒍᑦ ᐃᓈᐃᑦ ᐋᑯᖕᒫᓂᑦ ᓂᑉᓕᐊᓕᑲᐳᑲ, ᐅᑲᕐᓗᓂ, ᐋᓇᐅᑑᐃᓐᓕᑲ, ᑭᓈᒋᐱᐹᑦ ᐃᕐᓂᕐ ᑎᑯᓈᓛᐅᒋᑲ; ᐃᕐᓂᑑᐊᓇᒫᑉᑯ:

39 ᑎᑯᐃᑦ, ᐋᓂᖅᓂᑑᑉ (ᐋᔪᑲᑑᑉ) ᑎᒍᓕᖅᒪᒍ, ᑑᐊᕕᓐᓗᓂ ᓂᑉᓕᐋᓕᒃᐳᒃ; ᐋᐅᓐᓛᓗᒃᑎᓐᓛᓕᖅᒪᒍ ᑲᐳᐋᓕᓐᓛᒃᑉᐸᒃᐳᒃ, ᐋᐅᓛᓗᒃᑎᓐᓛᓛᐅᕐᖅᒪᒥᐅᒃᓗ, ᐃᓛᓂ ᑭᓯᐋᓂ ᑭᒪᓕᒃᑉ.

40 ᐃᓕᓂᐋᒃᑎᑎᓕ ᑭᓄᕕᒋᓛᐅᒃᑉᑲ ᐋᓂᑎᑦᐅᑯᕙᓗᒍ; ᐋᔪᒃᑉᓛᓕ.

41 ᑎᒫ ᒋᓯᓯᑉ ᑭᐅᕙ ᐅᑲᑦᓗᓂ, ᑖᑦᒪᓄᒥᒃ ᐆᑯᐋ ᐅᒃᐱᖅᑭᑦ ᑖᑦᑐᔪᓗ ᑭᖅᒍᕙᖅᒍᑲᑎᒋᑦ, ᑲᓄᒃ ᓯᕕᑑᑎᒋᔪᒥᒃ ᓈᔪᓇᐋᑲᒃᑉᑉᓯ, ᑭᓄᐃᕕᒋᓗᓇᐋᑲᑦᓗᓯᓗ? ᐃᑦᓂᑦ ᑰᓛᐅᑑᒃ.

42 ᑎᑭᓕᖅᒪᒍᓗ, ᐋᓂᖅᓂᓗᒃᑑᑉ ᐋᐅᓐᓛᓗᒃᑎᓐᓛᑦᓗᒍ, ᐋᒃᓱᑑᑎᓐᓛᒃᑉ. ᒋᓯᓯᑉᓕ ᐋᓂᖅᓂᒃ ᐃᕙᔪᕐᓈᒃᑐᒃ ᐃᓂᖅᑎᒃᑉ, ᑐᐅᕐᓱᒃᓗ ᐱᔪᖅᓂᖅᑎᓈᒥᐅᒃ, ᐋᑖᖅᓛᓄᑦ ᑑᓂᕙ.

43 ᐃᓗᓈᑎᒃᓗ ᑰᑎᑉ ᐋᔪᒫᓛᖅᑭᓂᖅᓛ ᑲᑭᓛᑑᑎᒋᕙᑦ. ᐃᓗᓈᑎᒃᓕ ᑖᑦᒥᓂᐋᖅᒥᑦ ᐃᓗᓂᓂᒃ ᐱᓂᐋᖅᓂᖅᑭᓂᒃ, ᐃᓕᓂᐋᒃᑎᒥᓄᑦ ᐅᑲᒃᐳᒃ,

44 ᐅᑲᐅᕐᓱᑦ ᑑᒃᑯᐋ ᓯᐅᑎᑉᓯᖅᓄᑦ ᑑᓛᒃᓯᑭᒃ: ᐃᓄᑉ ᐃᕐᓂᖅᓛ ᐱᑎᑦᐅᑑᓇᐋᑲᖅᒪᑦ ᐃᓄᐃᑦ ᐋᓛᖅᑭᓄᑦ.

45 ᐅᑲᐅᕐᓱᓕ ᑑᒃᑯᐋ ᓂᓗᔪᖅᓂᖅᑭᓗᑦ, ᓂᓗᕙᓗᒥᓗ, ᑑᑭᓯᖅᑭᓗᑦ: ᐋᐱᖅᓱᕐᓗᒍᓗ ᐃᓕᑦᑭᕙᑦ ᐅᑲᐅᕐᓱᓂᒃ ᑑᒪᑯᓂᖅᓛ.

46 ᐃᓱᒪᓕᒃᑑᓗ, ᓂᓕᑎᒃ ᐋᖅᑭᓂᑦᖅᒪᖅᓛᑦ.

47 ᒋᓯᓯᑉᓕ ᐅᒪᑎᖅᑭᑦ ᐃᓱᒪᖅᑭᑦ ᑲᐅᓕᓕᑦᑭᒥᑭᑦ, ᑲᑲᓛᐋᑦᑦᓗᖅᒥᒃ ᑎᒍᓯᕗᒃ, ᓈᖅᑭᖅᑎᓐᓗᒍᓗ ᓯᓂᒥᓄᑦ,

48 ᐅᑲᐅᑎᕙᓗᑭᑦ, ᐅᒥᖅᓛ ᑲᑲᓛᐋᑦᑦᓗᖅᒥᒃ ᐃᓛᓕᐅᑑᑉ ᐋᑎᒪᓂ ᐃᓛᓕᐅᓇᕙᖅᓛ; ᐆᕙᒪᓂᒃᓗ ᐃᓛᓕᐅᑑᑉ ᐃᓛᓕᐅᓇᕙ ᐆᕙᒪᓂᒃ ᑎᓕᒃᓯᔪᒃ. ᐃᓕᑉᓯᖅᓂᓕ ᐃᓗᓈᑉᓯᖅᓂ ᒥᑭᓂᕈᔪᒃ, ᐋᖅᑭᔪᔪᒫᒃᐳᒃ.

49 ᑎᒫ ᒍᐋᓂᓯᑉ ᑭᐅᕙᒃ ᐅᑲᑦᓗᓂᓗ, ᐋᓇᐅᑦᑐᐃᔪᑦ, ᐋᖕᒍᑎᒥᑦ ᑎᑯᓛᐅᑦᐳᒍᑦ ᐋᑎᖕᓂ ᐋᓂᖕᓂᓘᑦᑐᓂᑦ ᐋᓂᑎᑦ-ᓯᔪᒥᑦ; ᐃᓂᖅᑎᑦᑖᕗᓕ, ᐃᓛᒋᑦᓗᒌ ᒫᓕᖕᒋᒫᑎᑦ.

50 ᒋᓯᓯᑉᓗ ᐅᑲᐅᑎᕙᒃ, ᐃᓂᖅᑎᕐᓯᐅᑦ: ᐆᕙᑉᑎᖕᓂᑦ ᐋᑭᕐᑦᑐᖕᒋᑦᑐᑉ ᐃᓛᒋᖕᒫᑎᒍᑦ.

51 ᑯᖕᒪᐋᑦᑎᑦᑐᐃᑦᑦᖕᒫᓕ ᓂᓕᐅᑎᓕᖕᒪᑦ, ᑲᔪᓯᒫᓕᑦᐳᑦ ᒋᑦᓕᒍᑦ ᐃᔪᒫᕙᓗᓂ,

52 ᓯᕗᓕᑦᓴᓂᓗ ᑎᓕᐯᑦ: ᑖᑉᑯᐋ ᓴᐊᓇᐋᒥᐅᑦ ᐃᑦᓗᒫᖕᒋᓄᑦ ᓯᓂᑦᑖᑦᐃᑦᓴᑦᓯᐅᑦᑉᑦ.

53 ᕿᑉᑯᐋᓕ ᓯᓂᑦᑖᑦᑯᔪᒪᖕᒋᓛᑦ, ᒋᑦᓴᓕᒍᑦ ᐃᖕᒋᖅᑦᑖᓕᖕᒪᑦ.

54 ᐃᓕᓂᐋᑦᑎᒋᑖᓕ ᕿᒥᓯᑉ ᒍᐋᓂᓯᑉᓗ ᑖᒪᓄ ᑑᓴᑦᑕᑯᓄ ᑲᑦᑐᑦ, ᐋᑎᓂᑦ, ᐱᔪᒫᒍᐃᑦ, ᐅᑲᔭᒪᕗᒍᑦ ᐃᑯᒪᒥᑦ ᑭᓛᖕᒋᑦ ᑲᑦᑐᑦᑲᑦᑯᔪᓗᒍ ᓄᖕᒍᑦᑖᐅᑯᔪᓗᒋᑦ?

55 ᒋᓯᓯᑉᓕ ᑭᐃᑦᓗᒋᑦ, ᐃᓂᖅᑎᑦᑖᑦ, ᐅᑲᑦᓗᓂ, ᐋᓂᖕᓂᑦᑐᑉ ᑲᓄᐃᑦᑐᑉ ᑭᑐᖕᒫᖕᒪᑎᑦ ᑲᐅᔭᒪᖕᒋᓛᑎᑦ.

56 ᐃᓄᑉ ᐃᑦᓂᖕᒫ ᑎᑭᓯᒪᖕᒋᓛᑦ, ᐃᓄᐃᑦ ᑖᑦᓂᖕᒋᑦ ᐋᓯᒋᒫᔪᓗᒋᑦ, ᐱᐅᓕᔪᒫᔪᓗᒋᓕ. ᐃᑦᓗᒫᓴᓗ ᐋᓯᖕᒋᓄᑦ ᐃᕗᑦ.

57 ᐃᖕᒋᖅᑖᔪᓗᑎᑦᓗ, ᐃᓛᖕᒫᑖ ᐅᑲᐅᑎᕙᒃ, ᒫᓕᔪᒫᕙᒋᑦ ᐃᕙᑦᒫᖕᓄᑦ.

58 ᒋᓯᓯᑉᓗ ᐅᑲᐅᑎᕙᒃ, ᑎᓇᐋᖕᓄᑦ ᓯᑎᑦᑲᑦᐳᑦ, ᑎᖕᒥᐋᓗ ᑭᓛᐅᑉ ᐋᑖᕗᑦᐳᑦ ᐆᑉᓗᑦᑲᓇᕗᑦ; ᐃᓄᑉᓗ ᐃᑦᓂᖕᒫ ᐱᖅᑲᖕᒋᓛᑦᓗᕗᑦ ᓂᐋᑯᖕᒥ ᐃᓄᖕᒫᕙᑦᑲᑦᓴᖕᒫᓂᑦ.

59 ᐋᓯᐋᓄᓗ ᐅᑲᑦᐳᑦ, ᒫᓕᖕᒫ. ᑖᑉᓯᒫᓕ ᑭᐅᕙᒃ, ᐋᑎᓂᑦ, ᐃᑲᓛᐅᓛᖕᒫ ᐋᑖᑖᒫ ᐃᓗᕙᓇᐋᑦᑐᑦᓗᒍ.

60 ᑭᓯᓯᑉᓕ ᐅᑲᐅᑎᓐᓂ, ᑐᑯᖅᓵᓛᑦ ᑐᑯᐳᐋᓂ ᐃᓗᕕᓇᐋᑲᑐᕐᓕᑎᑭᒃ; ᐃᒃᕕᓕ ᒍᑎᑉ ᐋᑎᓂᐅᕕᖅᓵᓂᒃ ᐅᑲᓇᐋᑲᑐᓇᕐ.

61 ᐊᓯᐋᑦᑕᐅᒃ ᐅᑲᓇᕗᒃ, ᐋᑎᓂᒃ, ᒫᓕᓛᒫᓐᑭᑦ; ᓯᕗᖅᓕᖅᒥᒃᓕ ᐱᕐᑯᖅᓵ ᐃᒃᓗᒥᐅᑲᑎᑲ ᓱᓕᓗᑎᒃᓵᒥᒃ ᐅᑲᐅᑎᓗᒃᑐᕐᓗᑭᑦ.

62 ᑭᓯᓯᑉᓕ ᐅᑲᐅᑎᓐᓂ, ᐋᓵᖅᒥᓄᑦ ᑎᒍᓯᓛᒃ ᓯᓐᓗᒃᓵᒥᓂᒃ, ᑭᕕᐋᕐᓗᓂᓗ, ᑦᒪᓐ ᐃᓵᓗᐋᖅᑭᓐᒃ ᒍᑎᑉ ᐋᑎᓂᐅᕕᖅᓵᓄᑦ.

ᐋᒃᓗᑦ ᐃᓐᖅᑭᑦ X.

1 ᒫᑐᒫᒪ ᑭᖅᑯᖅᓵᒍᑦ ᐋᑎᓂᐅᑉ ᐃᓕᓂᐋᒃᑎᒥ ᐋᓯᖅᑭᑦ ᐋᓐᑎᑦ ᐱᖅᓵᓱᐃᑦ ᑎᓐᓕᒪᐅᑐᒃᑐᓗ ᐋᓂᓇᕙᑦ, ᒪᒍᑎᑲᑦᑕᓗᓗᑭᑦ ᑎᓕᕙᑦ ᐃᒃᓗᓵᓵᖅᓄᑦ ᐃᓗᓄᓄᑦ, ᓂᓕᐸᓵᐅᒪᓗᒥᓄᑦ ᓯᕗᓐᓕᐅᑯᓗᑭᑦ.

2 ᐅᑲᐅᑎᓐᓗᑭᓗ, ᑲᑎᖅᓯᕕᒃ ᐋᖅᑭᓐᓂᒃᐳᒃ, ᑲᑎᖅᓯᓐᓕ ᐃᑭᓐᓂᒃᐳᑦ: ᑲᑎᖅᓯᕕᐅᑉ ᐋᑎᓂᖅᓵᓄᑦ ᑑᒃᓯᐋᓇᕐᓯ, ᑲᑎᖅᓯᓐᓂᒃ ᑎᓕᓕᕐᑯᓐᓗᒍ ᑲᑎᖅᓯᕕᖅᒥᓄᑦ.

3 ᐃᓕᓇᕐᓯ: ᑎᑯᐃᑦ, ᓄᒃᑦᑎᑑᑦ ᑎᓕᓐᑉᓯ ᐋᒪᓄᑦ ᐋᑯᖅᓵᓄᑦ.

4 ᐳᑲᕐᓂᐋᑦᑕᓯ, ᐃᒃᐱᐋᒃᓱᓕᓗᕐᓂᐋᑦᑕᓯᓗᓄᑦ, ᐃᑎᓵᑯᑎᓕᓗᕐᓂᐋᑦᑕᓯᓗᓄᑦ: ᐃᓄᖅᓂᒃᓗ ᓵᓗᑎᕐᓯᓂᐋᑦᑕᓯ (ᑭᒧᓂᐋᑦᑕᓯ) ᐃᖅᑭᖅᑲᑦᑕᓐᓗᓯ.

5 ᐃᒃᓗᒍᑦ ᐃᑎᖕᒍᑉᓯ, ᓯᕗᓐᓕᖅᒥᒃ ᐅᑲᓇᕐᓯ, ᐆᑦᑕᖅᓵᐅᑎᑲᒃᓕ ᐃᒃᓗᒥ ᑦᒪᑑᒪᓂ.

6 ᑖᒃᑯᓐᓂᓗ ᐆᓛᐱᖅᓴᐅᑎᒃᓯᒪᔪᒥᒃ ᐃᓄᑲᒃᑉᑦ, ᐆᓛᐱᖅᓴᐅᑎᓯ ᑖᑉᓯᒪᓂᑐᐊᖅᓂᐊᒃᐳᒃ: ᕿᒥᑐᑲᖅᓱᑉᓕ, ᐆᓛᐱᖅᓴᐅᑎᑉᓯ ᐆᑎᖅᐱᒋᓂᐊᓇᓐᓯ.

7 ᐃᓗᒥᓕ ᕿᑉᓯᒪᓃᑦᓱᓐᓇᑦᓯ, ᐱᒃᓴᖅᓱᓂᒃ ᓂᓇᓗᓯᓗ ᐃᒥᓇᑦᓯ: ᓯᓐᔪᒃ ᐊᑭᓕᒃᑕᐅᔭᓇᐊᑲᖅᒪᑦ. ᓄᒃᑎᑦᓂᐊᑦᓯ ᐃᒃᓗᒥᑦ ᐃᒃᓗᑉ ᐊᓯᐊᓐᑦ.

8 ᐃᒃᓗᓴᓯᒃᓯᐊᖅᓐᓗ ᐱᒍᑉᓯ, ᐃᓛᓕᐅᒃᑉᓯᓗ, ᓂᓇᑎᑦᓯ ᑖᒃᑯᓐᓂ ᕿᑖᖅᓱᓂᒃ:

9 ᑖᒃᑯᓐᓂᑐᓗ ᑲᓂᒪᔪᑦ ᐊᑭᖅᓂᐊᒃᓯᒥᒃ, ᐅᑲᐅᑎᓯᒥᒃᓗ, ᒍᑎᑉ ᐊᑎᓂᐅᕕᐊ ᑲᓂᑦᑉᓯᖅᓐᑦ ᑎᑭᓯᒪᔭᒃ.

10 ᐃᒃᓗᓴᓯᒃᓯᐊᑦᓐᓗ ᐃᑎᑐᑉᓯ, ᐃᓛᓕᐅᖅᓱᑉᓯᓗ, ᑎᓴ ᐃᒃᓗᐃᑦ ᐊᑯᖅᓴᑎᒍᑦ ᐊᓂᑎᑦᓯ, ᐅᑲᑦᓗᓯᓗ,

11 ᓴᓐᑦ ᐊᒃᓛᑦ ᐊᒃᑐᐊᔪᑦ ᐆᓛᑉᑎᖅᓐᑦ ᐃᒃᓗᓴᓴᒃᓯᐊᑦᓯᖅᓂᑦ, ᑲᑎᑦᒃᑉᓐᑦ ᐃᓕᑉᓯᖅᓐᑦ: ᓂᓗᔪᖅᓂᖅᑎᑦᐅᓕᓇᑦᓯ, ᒍᑎᑉ ᐊᑎᓂᐅᕕᐊ ᑲᓂᑦᑉᓯᖅᓐᑦ ᑎᑭᓯᒪᖅᒪᑦ.

12 ᐅᑲᐅᑉᓯᑉ, ᓱᑐᒪᒥᐅᑦ ᐅᑉᓗᐃᑦ ᓈᒃᓴᑎᑦᓴᖅᓴᓂ ᐱᑦᓛᒃᑕᐅᓂᑭᓂᒃᓴᐅᔪᒪᒃᐳᑦ, ᐃᒃᓗᓴᓯᒃᓯᐊᖅᓂᑦ ᕿᒥᑐᓂᑦ.

13 ᑲᐱᐊᓈᒥᒃ, ᑯᓐᓯᓐ! ᑲᐱᐊᓈᒥᒃ, ᐱᑦᕿᑖ! ᕿᑐᓯᒥ ᕿᑐᓂᒥᓗ ᕿᒪᒃ ᐊᖅᑭᑎᓯᔪᓂᒃ ᑖᑖᒪᓈᒃᑐᑲᓛᐅᒃᑉᑦ ᓱᖅᓗ ᐃᓕᑉᓯᖅᓂ, ᓈᑖᐅᖅᑭᑐᒥ ᐳᒃᕿᔪᓂᒃ ᐊᓄᑦᑲᒃᓄᓗᑎᒃ ᐊᖅᓇᓂᓄᓗᑎᒃᓗ ᑲᑭᐊᓕᑦᑐᔭᓛᐅᒃᑐᑦ.

14 ᕿᒪᒃ ᐱᓐᓗᒍ ᐃᑦᑲᒃᑐᐃᐃᖅᒥ ᐃᑉᑯᐊ ᕿᑐᓯᒥᐅᑦ ᕿᑐᓂᒥᐅᓗ ᐱᑦᓛᒃᑕᐅᓂᑭᓂᒃᓴᐅᔪᒪᒃᐳᒃ ᐃᓕᑉᓯᖅᓂᑦ.

15 ᐃᒃᐃᓗ ᑲᐱᑦᓈᐅᒪ, ᑲᖅᓴᑖᖅᓯᒪᔪᑎᑦ ᑭᓛᒃ ᑎᑭᓄᓗᒍ, ᓂᑎᑦᑲᖅᑭᑐᒧᑦ ᑲᓈᖅᓴ ᐊᓗᒃᑐᒃᑕᐅᔪᒪᒃᐳᑎᑦ.

16 ᐃᓕᑉᓯᖅᓂᒃ ᑑᓴᒃᑑᑉ ᑑᓴᓇᕙᖅᓴ; ᐃᓕᑉᓯᖅᓂᒃᓗ ᓈᒃᑯᓐᑉ ᓈᒃᑯᒋᕙᖅᓴ; ᐆᕙᒪᓂᒃᓕ ᓈᒃᑯᓐᑉ ᓈᒃᑯᒋᕙ ᑎᓕᒃᓯᓐᒃ ᐆᕙᒪᓂᒃ.

17 ᐃᑉᑯᐋᓗ ᐃᓕᓂᐊᒃᑑᑦ ᐋᕙᑎᑦ ᐱᖅᓴᓱᐃᑦ ᑎᓐᓕᒪᐅᑑᒃᑑᓗ ᑰᕕᐋᓱᒃᓗᑎᒃ ᑎᑭᓈᒥᒃ, ᐅᑲᒃᑑᑦ, ᐋᑎᓂᒃ, ᐋᓂᖅᓂᓗᒃᑑᑦ ᐋᒃᓛᑦ ᓈᓕᒃᑉᑎᒍᑦ ᐋᑎᖅᓂ.

18 ᐅᑲᐅᑎᕙᓗ, ᓴᑦᓈᓯ ᑎᑯᓛᐅᒃᑉᑦᑖ ᑲᑦᑐᒃ ᑭᓛᖅᑭᑦ ᓱᖅᓗ ᑲᐅᒪᓛᒃ.

19 ᑎᑯᐃᑦ, ᐋᖅᑭᓗᑲᐅᓂᖅᒥᒃ ᑑᓂᑦᓗᕕᑭᓛᐅᒃᑉᑉᓯ ᑰᒃᑑᑭᐋᑦᑖᓗᐃᑦ ᓴᑯᑦᐱᐅᓂᓗ (ᐃᖅᓯᓈᒃᑑᑎᑑᑦ) ᑑᓐᓕᑦᒃᓗᑭᑦ, ᓂᖅᓴᓱᒃᑑᑉᓗ ᐱᑦᓴᒃᑑᓂᖅᓴᓈᑦ ᐃᓗᓈᓈᑦ ᓈᓕᓴᐅᑎᑉᑉᓯ: ᓱᓈᓗᓗᓂᑦ ᐋᑯᓈᒃᑦᐅᓂᐋᖅᑭᓛᓯ.

20 ᐋᓂᖅᓂᓕ (ᐃᓴᓗᐃᓗᒃᑐᒃ) ᓈᓕᖅᓴᓯ ᑰᕕᐋᓱᑎᑭᓈᓯᐅᒃ, ᑰᕕᐋᓱᑦᓯᓕ ᐋᑎᓯ ᐋᒃᓛᒃᓯᒪᖅᒥᑦ ᑭᓛᖅᒥ.

21 ᕿᕕᓛᒃᕕᖅᒥ ᕿᑉᓱᓴᓂ ᑭᓱᓯ ᐋᓂᖅᓂᑰᑦ ᐋᓛᖅᑭᓂᒃᑰᑦ ᑰᕕᐋᓱᒃᑉᒃ, ᐅᑲᑉᓗᓂᓗ, ᐋᑦᑦᒃ, ᑭᓛᐅᑉᓗ ᓈᓈᐅᑉᓗ ᐋᑎᓂᖅᓴᒃ, ᓈᑯᓐᕙᑦᑭᑦ, ᐃᓕᓯᓴᓛᓈᑦ ᓯᓛᑐᓛᓈᓗ ᑖᓴᓈ ᐋᖅᑭᑰᑦᓛᑎᑭᓴᕕᐅᒃ, ᓈᑦᑦᒃᑎᑑᓐ—ᐃᑑᓈᓗ ᓂᓗᓛᖅᕕᖅᑎᓛᑎᑭᓴᕕᐅᒃ: ᐃᓛ, ᐋᑦᑦᒃ; ᕿᓴᒃ ᓴᖅᓂ ᐃᓴᓗᐋᒃᑯᓛᐅᑦᑕᕕᐅᒃ.

22 ᑑᓂᑦᐳᕕᐅᕗᖅᓴ ᑖᓐᓂᒃ ᐋᑦᑦᓴᓈᑦ: ᐃᑦᓂᑑᑉᓗ ᑭᓈᐅᓂᖅᓴᓂᒃ, ᑲᐅᐳᓴᓛᒃᑭᖅᒥᓛᒃ, ᐋᑦᑦ ᑭᓯᒥ ᑲᐅᐳᓴᕗᒃ: ᐋᑦᑦᑉᓗ ᑭᓈᐅᓂᖅᓴᓂᒃ ᑲᐅᐳᓴᓛᒃᑭᖅᒥᓂᕗᒃ, ᐃᑦᓂᒃ ᑭᓯᒥ, ᐃᑦᓂᑑᑉᓗ ᓂᓄᓛᖅᕕᖅᑎᑦᓛᓴᓛᖅᒥᑦ ᓂᓗᖅᒥᓂᕗᑦ.

23 ᐃᓕᓂᐊᒃᑎᓂᓗ ᓴᓄᓗᒥᑦ, ᑭᓯᓈᑦ ᐅᑲᒃᑉᒃ, ᐱᓄᓗᓇᓄᑦᑐᑦ ᐃᐳᑦ ᑖᐅᑑᒃᑑᑦ ᑖᐅᑑᒃᑦᑉᓯᖅᓂᒃ:

24 ᐅᑲᐅᑎᓐᑉᓯ, ᓂᓵᐅᑏᓐᓯᑦ ᑐᓄᒃᑑᑦ ᐊᖏᓯᑲᒃᓈᓗ ᑐᒃᑦᑉᓯᖕᓂᒃ ᑎᑯᓐᓵᒪᓵᐅᓇᓐᑦ, ᑎᑯᓈᒋᓗ: ᑑᓴᒃᑦᑉᓯᖕᓂᒃᓗ ᑑᓴᓐᓵᒪᓵᐅᓇᓐᑦ, ᑑᓴᕐᓈᒋᓗ.

25 ᑎᑯᐃᓗ, ᐊᒃᓵᖕᓂᒃ ᐃᓕᓯᒪᓐᒃ ᓂᑯᐊᐳᒃ ᐅᒃᑑᕐᓗᒍ, ᑑᒃᑦᓗᓂᓗ, ᐊᓇᐅᒃᑑᐃᓐᒃ, ᓱᒥᒃ ᐱᓂᐊᒃᑑᒃᓴᐅᑑᖕᒃ ᐃᓄᒍᒥᒃ ᓈᖕᒍᓱᐃᑑᒥᒃ ᑭᖕᒍᕐᒪᒍᑦᓱᕐᑯᓐᓗᖕᒃ ?

26 ᑭᓯᓯᑉᓕ ᐅᑲᐅᑎᓐᑉᓯ, ᐱᕐᑯᒃᐳᓂ ᑲᓄᒃ ᐊᒃᓵᒃᓯᒪᓐᑉᓯ? ᑲᓄᒃᓗ ᐊᑑᐊᖕᒃᓯᓐᑦ?

27 ᑭᐅᓐᑉᓯ ᐅᑲᕐᓗᓂᓗ, ᒍᑎᖕᓂᒃ ᐊᑎᓂᖕᓂᒃ ᓂᒃᓕᒃᑑᒃᓴᐅᑑᑎᑦ ᐅᒪᑎᖕᓄᑦ ᑖᒥᓄᑦ, ᑖᕐᓂᖕᓄᓗ ᑖᒥᓄᑦ, ᐃᓱᒪᖕᓄᓗ ᑖᒥᓄᑦ, ᓴᖏᖕᓄᓗ ᑖᒥᓄᑦ; ᐃᓄᑲᑎᖕᓂᒃᓗ ᐃᓕᒃᑑᑦ ᓂᒃᓕᒃᑑᒃᓴᐅᑑᑎᑦ.

28 ᑭᓯᓯᑉᓗ ᐅᑲᐅᑎᓐᑉᓯ, ᑭᐅᓗᓇᒃᐳᑎᑦ: ᕿᒥᓕᐅᓇᑦ, ᐃᓄᓂᐊᒃᐳᑎᑦ ᑎᓵ.

29 ᕿᒻᓈᓕ ᐃᓴᓗᐊᒃᑑᓇᓕᑦᑕᒥ, ᑭᓯᓯ ᐊᐱᓇᓐᑉᓯ, ᑭᓈ ᐃᓄᑲᑎᒋᓐᑉᓵᑦ?

30 ᑎᓵ ᑭᓯᓯᑉ ᑭᐅᓐᑉᓯ ᐅᑲᕐᓗᓂᓗ, ᐃᓄᑲᓵᐅᒃᐳᒃ ᑭᑑᓴᓕᒥᑦ ᓴᒪᖕᓵ ᑭᓇᑯᒍᑦ ᐊᑖᖕᑦᑐᒥᒃ; ᐃᓄᐊᒃᑑᓄᓗ ᐊᑉᒃᑦᑐᐅᓕᒥᒃ, ᕿᑉᑯᐊ ᐊᓄᓇᖕᑉᑦ, ᐊᓈᐅᓐᑦᓵᓗ, ᐊᐅᑦᓵᕐᓗᑎᒃᓗ, ᑐᑯᒃᓴᒃᑑᕐᓗ ᑭᒪᒃᑉ.

31 ᐊᓇᐅᒃᑑᐃᓐᓕ ᐃᓵᖕᓵᓂᒃ ᐊᑉᑯᓯᓂᖕᒥ ᑖᒪᑐᒪᓂ ᐃᖏᖕᑦᑕᓐᓕᒃᖕᒪᑦ: ᑖᑉᓯᒪᓗ ᑎᑯᓵᒥᐅᒃ, ᑲᖕᒋᖕᑦᑉ.

32 ᕿᒪᒃᑖᐅᒃ ᓕᕿᑎᑦ (ᐊᓇᐅᒃᑑᐃᓐᑉᓵ ᐃᑲᓐᒃᑎᖕᒋᑦ ᐃᓵᖕᒋᑦ) ᑖᒃᑑᖕᓵ ᐱᓐᑉᓵ, ᑎᑯᓵᒥᐅᒃ, ᑲᖕᒋᓇᓐᑉᓵ.

33 ᓴᒥᓇᐊᒥᐅᑉᓕ ᐃᓵᖕᓵᑦ ᐃᖏᖕᑦᑕᓐᓕᑉᓵ, ᑎᑭᓕᒃᑉ: ᑎᑯᓵᒥᐅᒃᓗ, ᐃᓵᒃᓯᒋᓄᓵᒃᑉ,

34 ᕕᕙᒋᓛᓗ, ᑭᓄᖕᒋᓄᓗ ᒪᖕᒋᑦᓯᒃᑐᒃᐯᑦ, ᓈᐸᖅᑐᑉ ᐅᖅᓱᐊᓂᒃ ᐹᐅᖕᑎᑦ ᐃᐸᑎᖕᒐᓂᒃᓗ ᑯᕙᓗᒋᑦ ᑭᓄᖕᒋᑦ; ᓂᖅᔪᑎᑯᑎᒥᓗ ᑲᖕᒐᓄᑦ ᐃᓚᓛᓗᒍ, ᓯᓂᒃᑕᖅᕙᖕᒍᓗ ᐊᑦᑕ, ᕿᓇᓄᓛᓗ.

35 ᑲᐅᓕᖕᒪᑦ ᐊᐅᓛᓱᒪᒐᒥ ᑭᓈᐅᔭᒃ ᒫᒍᒃ ᓵᑭᖅᐸᒃ, ᑑᓂᓛᓗᒋᒃᓗ ᓯᓂᒃᑕᖅᕙᐅᑉ ᐃᓄᖕᒐᓄᑦ, ᐅᑲᐅᑎᓛᓗᒍᓗ, ᑲᒪᒋᐅᒃ; ᐊᖕᒋᓂᒃᓵᒥᒃᓗ ᐱᓂᐊᕐᕙᒋᓂᐊᕐᕙᐅᒃ, ᐊᑭᓕᕐᓯᒪᓛᒋᑦ, ᐆᑎᖕᒥᒍᒪ.

36 ᑲᓄᒃ ᐃᓱᒪᕙᑦ, ᐱᖕᒐᓱᑉ ᕿᐸᑯᐊ ᓂᓕᐊᑉ ᐃᓄᑲᑦᑕᐅᓛ, ᕿᐸᓯᒍᖕᒐ ᐃᓄᐊᒃᑐᓄᑦ ᐅᐸᒃᑐᒃᑕᐅᔪᒍᑉ?

37 ᐅᑲᒃᐳᒃ, ᑕᒪᓈ ᐃᓛᐸᓯᒍᓱᖕᒥᒃ ᐱᓂᐊᒃᕙᒋᓗᖕᒐ. ᑎᒐ ᒋᓱᓯᑉ ᐅᑲᐅᑎᓛ, ᕿᒥᓕᐅᕆᐊᒃᑐᕆᑉᑕᐅᒃ.

38 ᑕᓛᖕᒋᑦ ᐃᖕᒋᖅᑕᓛᓗᑎᒃ, ᐃᒃᓗᒐᓴᖕᓄᑦ ᐃᑎᖅᐳᒃ: ᐊᕐᓈᑲᒃᐳᒃ ᑕᒃᓛᓂ ᒪᕐᑕᒥᒃ ᐊᑎᓕᖕᒥᒃ ᑕᐸᓯᒪ ᐃᓛᓕᐅᒃᑕ ᐃᒃᓗᒥᓄᑦ.

39 ᓄᑲᑲᕆᕐᓗ ᕿᕆᐊᒥᒃ ᐊᑎᓕᖕᒥᒃ, ᑕᒪᓈ ᒋᓱᓯᑉ ᐃᑎᒐᖕᒋᑕ ᓴᖕᒐᓄᑦ ᐃᖕᒋᐳᒃ, ᐅᑲᓛᑎᓄᓗᒍᓗ ᓈᓕᒃᑉ.

40 ᒪᕐᑕᓕ ᐅᒪᕆᓛᓕᒃᐳᒃ ᑭᓛᒐᒃᑐᓱᒪᓛᓗᒍ; ᒋᓱᓱᓗ ᑎᑭᑉ, ᐅᑲᕐᓗᓂ, ᐊᑎᓂᒃ, ᐃᕐᑲᒋᖕᒋᓕᑦ ᓄᑲᒪ ᑭᓱᒪ ᑭᓛᒐᒃᑐᒃᑎᖕᒪᖕᒐ? ᐃᑲᓛᑯᓛᐅᑐᒃ ᐅᓛᒪᓂᒃ.

41 ᐊᑎᓂᐅᑉᓕ ᑭᐅᓛ ᐅᑲᐅᑎᓛᓗᒍᓗ, ᒪᕐᑕ, ᒪᕐᑕ, ᓯᐊᖅᓕᕐᓂᑲᒃᐳᑎᑦ ᓱᓕᐊᒃᓴᑲᓄᓛᒃᐱᓗ ᐅᓄᒃᑑᓂᒃ:

42 ᐋᑕᐅᓯᒃᓕ ᐱᓗᕆᐊᓕᒃ: ᕿᕆᐊᑉ ᐊᓛᖕᒋᓂᒃᓴᒃ ᐊᓂᕆᓛᐅᒃᑉ, ᑕᑉᓯᒍᖕᒐ ᐊᒃᓴᒃᑕᐅᓂᐊᑦᑐᖕᒋᓛᒃ.

ᐊᒃᓗᑦ ᐃᓵᖅᑭᑦ XI.

1 ᐃᓂᒥᓂᓗ ᑎᑭᑦᒥᓂ ᑑᒃᓯᐊᒃᐳᒃ, ᓱᓇᖅᒪᓗ, ᐃᓕᓂᐊᒃᑎᖅᑭᑦ ᐃᓵᖅᑲᑦ ᐅᒃᑦᐳᑎᓐ, ᐊᑎᓂᒃ, ᑑᒃᓯᐊᖅᓂᖅᒥᒃ ᐊᓇᐅᒃᑐᒃᑎᒍᑦ, ᓱᕋᒃᓗ ᒍᐊᓂᓯᑉ ᐃᓕᓂᐊᒃᑎᓂ ᐊᓇᐅᒃᑐᒃᒪᑭᑦ.

2 ᐅᑲᐅᑎᕙᓗ, ᑑᒃᓯᐊᑑᑉᓯ, ᐃᒪᒃ ᐅᑲᓇᕐᓯ, ᐊᑦᑦᑑᑦ ᑭᖅᑭᑐᑎᑦ, ᐊᑎᑦ ᓈᑯᓇᐅᓕ. ᐊᑎᓂᐅᓃᑦ ᑮᓇᐅᒃᓕ. ᐱᓯᒪᔨᑦ ᐱᓂᐊᒃᑦᐅᓕ ᓄᓈᒥ ᓱᕋᒃᓗ ᑭᓇᖅᒥ.

3 ᐆᑉᓗᒥ ᐱᒃᑦᑎᖅᓂᒃ ᑑᓂᑦᔨᐊᒥᑎᒍᑦ.

4 ᐃᓴᓗᐃᓂᑑᑦ ᐃᓱᒪᒋᓯᒃᓃᑭᑦ; ᓱᕋᒃᓗ ᐆᑉᓘᑦ ᐃᓴᓗᐃᑑᓕᐊᒋᔨᑑᑦ ᐃᓱᒪᒋᓯᖅᓃᕐᐊᒋᒪᑉᑎᒋᒃ. ᐅᒃᑐᒪᓈᒃᑐᒍᑦ ᐱᑎᓈᑦ; ᐱᐅᓕᑎᒍᓕ ᐊᓯᒃᑑᓂᑦ.

5 ᐅᑲᐅᑎᕙᓗ, ᐊᒃᑯᓈᑉᓯᖅᓃᑑᑦ ᓂᓕᐊᑦ ᐃᓵᓈᓇᔭᒃᑐᒃ, ᑖᑉᓯᒍᖅᒪ ᐆᓈᐊᑉ ᑭᑎᑦᖅᓂᖅᒪᓂ ᐃᓈᔭᒃᑉᑦ, ᐅᑲᐅᑎᕙᓗᒍᓗ, ᓂᒃᓕᒃᑦᑦ, ᐃᓵᓈᓇᔭᑦ, ᑖᐅᒃᑎᓕᒃᓴᖅᓯᓵᐅᖅᒪ ᓂᐊᑯᔭᓂᒃ ᐱᖅᒪᓱᓂᒃ;

6 ᐃᓵᓈᓇᔭᒪ ᐊᑉᑯᓯᓂᖅᒥᑦ ᑎᑭᖅᒪᖅᒪ, ᐱᑖᖅᑭᓗᖅᒪᓗ ᒪᓂᔭᒃᓴᒥᒃ ᑖᑉᓯᒍᖅᒪ;

7 ᑲᒪᓃᑦᓗ ᑭᐅᓈᔭᒃᐳᒃ ᐅᑲᑦᓗᓂᓗ, ᐆᓵᐱᑖᐅᓕᒪᖅᑭᖅᒪ: ᐆᑉᑯᐊᒃ ᐸᖅᓈᓃᖅᓯᒪᖅᒪᑦ, ᑭᑐᖅᒪᒃᓱᒃᑲᓗ ᐃᓵᒋᓇᖅᒪ ᓯᓂᒃᐊᖅᑦᖅᒥᑖᑦ; ᕿᒪᒃ ᐱᓇᓗᒍ ᒪᑭᓕᖅᓈᖅᑭᓵᖅᒪ ᑑᓂᑦᔨᐊᒥᓗᑎᑦ.

8 ᐅᑲᐅᑉᑉᓯ, ᒪᑭᑦᓯᒪᖅᑭᒪᓗᐊᑑᓂ ᑑᓂᑦᔨᐊᒥᓗᒍ, ᐃᓵ-

ᓈᓇᒐᒥᐅᑲ, ᑎᒐ ᒫᑭᓛᑲᐳᑲ, ᐊᑲᓱᐊᑦᓗᓂ ᑐᑲᓯᐊᑲᐱᑭᖅ. ᒫᒍ ᓱᓇᕐᓂ ᐱᓯᒪᓗᖅᒐᓂᑲᓗ ᐊᓯᑲᑦᖅᒐᓂᑲ ᑐᓂᑦᐳᐱᑭ. ᓛᓐᐸ.

9 ᐅᑳᐅᐸᐸᓯᑦᑕᐅᑲ, ᑐᑲᓯᐊᓇᕐᓯ, ᑐᓂᑦᐳᐱᐅᓂᐊᑲᐳᓯ ᑎᒐ; ᑭᓂᓇᕐᓯ, ᓂᓯᓂᐊᑲᐳᓯ ᑎᒐ; ᐊᐱᓗᑲᑦᓇᕐᓯ, ᐆᐸᑯᐃᑐᑦ. ᓴᐅᓂᐊᑲᐳᓯ ᑎᒐ.

10 ᑭᓐᓯᑲ ᑎᒍᓯᓂᐊᖅᒪᑦ; ᑭᓐᓯᑲ ᓈᑲᓐᖅᓂᐊᖅᒪᑦ; ᐊᐱᓗᑲᑦᑲᑦᓗ ᐆᐸᑯᐃᑐᑦᓴᐅᓂᐊᖅᒪᑦ.

11 ᑭᓐᐆᐸ ᐃᓐᑦᐸᓯ ᐊᑦᑦᓂ ᐃᑦᓂᖅᑭᑦ ᓂᐊᑳᐅᑦᒥᑲ ᑐᑲᓯᐊᑲᐱᑲᐸᒍ, ᑐᓂᑦᐳᐱᑭᓂᐊᑲᑳ ᐆᐳᑲᑳᒥᑲ? ᐃᑳᓗᖅᒥᑲᓗᓃᑦ ᑐᑲᓯᐊᑲᐱᑲᐸᒍ, ᐃᑳᓗᖅᑭᑐᒥᑲ ᑯᑲᓗᑭᑲᓴᒥᑲ ᑐᓂᑦᐳᐱᑭᓂᐊᑳ?

12 ᒫᓂᖅᒥᑲᓗᓃᑦ ᑐᑲᓯᐊᑲᐱᑲᐸᒍ, ᑐᓂᑦᓯᐱᑭᓂᐊᑳᑳ ᑦᑯᑦ. ᐱᐅᓂᒥᑲ?

13 ᐃᓕᐸᓯ ᐊᓯᕐᓗᐊᑲᑐᓯ, ᑭᑐᖅᓯ ᑐᓂᑦᒍᑎᓂᑲ ᐊᓯᖅᑭᑐᓂᑲ ᑐᓂᑦᐳᐱᑭᓯᖅᓈᕐᑦᐸᓯᑭᑲ, ᐊᖅᑭᓂᑲᓴᒥᑲ ᐃᓛ ᐊᑦᑦᐸ ᑭᓛᖅᒥᑐᐸ ᑐᑲᓯᐊᑲᐱᑭᐳᓂ ᑐᓂᑦᐳᐱᑭᓂᐊᑲᐯᑦ ᐊᓂᖅᓂᖅᒥᑲ ᐊᓯᖅᑭᓂᖅᒥᑲ?

14 ᐊᓂᖅᓂᓗᑲᑐᒥᑲ ᐅᑳᑭᖅᓈᖅᑭᑐᒥᑲ ᐊᓂᑎᑦᓯᐳᑲ. ᐊᓂᖅᓂᓗᑲᑐᓗ ᐊᓂᖅᒪᑦ, ᐅᑳᑭᖅᓈᖅᑭᑐᑲ ᐅᑳᓕᑲᐳᑲ; ᐃᓐᓐᐃᓗ ᑦᑦᒥᓂᐊᓕᑲᐳᑦ.

15 ᑖᑦᑯᐊᓕ ᐃᓛᖅᑭᑦ ᐅᑳᑲᐳᑦ, ᐊᓂᖅᓂᓗᑲᑐᑦ ᐊᓂᑎᐯᑦ ᐱᐃᓕᓯᐸᐱᑯᑦ ᐊᓂᖅᓂᓗᑲᑐᑦ ᐊᖅᑭᑐᑲᖅᒐᑎᒍᑦ.

16 ᐊᓯᖅᑭᑦᓕ ᐅᑲᑐᑲᐸᑦ, ᑎᑯᑎᑦᓯᑦᑯᐸᒫᓗᒍᓗ ᓂᓗᖅᑯᑦᒥᑲ ᑭᓛᖅᒥᑦ.

17 ᑭᓯᓯᐸᓕ ᐃᓯᒪᖅᑭᑦ ᑳᐅᓐᒫᒐᒥᑭᑦ, ᐅᑳᐅᑎᐯᑦ,

ᐋᖕᒋᑦᑲᐅᕕᑦ ᓂᓐᓕᐋᑦ ᐃᖕᒥᓄᑦ ᐃᑯᒋᓯᖕᓂᑑᓂ ᓄᖕᒍᓂᐋᒃᐳᒃ; ᐃᒃᓗᓗ ᐃᖕᒥᓄᑦ ᐋᑭᕋᒃᑐᒃᑐᒃ ᐅᑯᓂᐋᒃᐳᒃ.

18 ᓵᑕᓇᓯᑕᐅᒃ ᐃᖕᒥᓄᑦ ᐋᑭᕋᒃᑐᑑᓂ, ᑲᓄᒃ ᐋᖕᒋᑦᑲᐅᓂᖕᓵ ᓯᑯᓯᖕᒋᓇᓗᒃᑲᒃ? ᐅᑲᕋᑉᓯ ᐋᓂᖕᓂᓗᒃᑑᑦ (ᓵᑕᓇᓯᐅᓗᒃᑑᑦ) ᐋᓂᑎᓵᑉᑭᑦ ᐱᐃᓐᓯᑉᐸᐱᑯᑦ.

19 ᐅᑑᖕᓵᓕ ᐋᓂᖕᓂᓗᒃᑑᑦ ᐋᓂᑎᒍᑉᑭᑦ ᐱᐱᓐᓯᑉᐸᐱᑯᑦ, ᑭᓇᑯᑦ ᑭᑐᖕᓵᑉᓯ ᐋᓂᑎᑉᑎᒋᒃ? ᑖᒪᓇ ᐱᕙᓗᒍ ᐃᕐᑲᒃᑐᒃᑎᒋᓯᒪᒃᑉᓯ.

20 ᐋᓂᖕᓂᓗᒃᑑᑦ ᒍᑎᑉ ᐋᓵᖕᒋᑎᒍᑦ ᐋᓂᑎᒍᑉᑭᑦ, ᒍᑎᑉ ᐋᑎᓂᐅᕕᖕᓵᑦ ᑎᓵ ᑎᑭᑉᓯ.

21 ᓵᖕᒋᓯᒃᑉ ᓵᑯᑲᒃᑑᑉ ᐃᒃᓗᓂ ᓵᐳᑎᒃᑉᒍ, ᐱᕐᑯᑎᖕᒋᑦ ᐱᓵᐅᓂᐋᑦᓵᖕᒋᓕᑦ:

22 ᓵᖕᒋᓂᒃᓵᑉᓕ ᑎᑭᒍᓂᐅᒃ, ᓵᓇᒋᒍᓂᐅᒃᓗ, ᓵᑯᖕᒋᓂᒃ ᑎᑎᒋᓵᖕᒋᓂᒃ ᐋᒃᓵᓄᓇᒃᑉ, ᐋᒃᓵᕐᓂᓵᕕᓂᓗ ᐃᑑᑎᒋᕙᑦ.

23 ᐃᓇᒋᐳᒋᖕᒋᑎᒪ ᐋᑭᕋᒃᑐᒃᑉᖕᓵ; ᑲᑎᒃᓱᐃᑲᑎᒋᖕᒋᑦᑕᓗ ᐋᕐᓯᕙᒃ.

24 ᐋᓂᖕᓂᒃᓕ ᒫᑯᓯᖕᓇᒃᑐᒃ ᐃᓄᖕᒥᑦ ᐋᓂᓵᒥ, ᐃᖕᒋᖕᕋᒃ ᓱᓇᑲᖕᒋᑐᑯᑦ, ᒥᖕᒍᐃᖕᓯᒃᕕᒃᓵᓯᐅᑦᓗᓂ; ᓇᒃᑉᕋᓂᓗ, ᑲᑲᒃᐳᒃ, ᑎᓵ ᐃᒃᓗᒪᓄᑦ ᐋᓂᕕᒋᓇᐅᒃᑕᒪᓄᑦ ᐆᑎᑭᒍᑑᖕᓵ.

25 ᑎᑭᓇᒥᐆᒃᓗ, ᓵᓂᒃᓯᒍᓯᒃ ᐱᓇᖕᓇᒃᓯᓯᑦᓗ ᓃᐱᑉ.

26 ᑎᓵ ᐃᓕᒃᐳᒃ, ᐋᓂᖕᓂᖕᓂᒃ ᐋᓯᒥᓂᒃ ᑎᓐᓕᒪᓂᒃ ᒫᑯᖕᓂᒃᓗ ᐃᖕᒥᓂᑦ ᐋᓯᖕᓂᒃᓵᐅᓵᓂᒃ ᐃᓇᒃᓵᓯᓇᓗᓂ; ᐃᑎᑕᒥᒃᓗ ᑖᒃᑉᓂᑑᐋᓕᒃᑑᑦ: ᑭᖕᒍᖕᓵᒍᓗ ᐃᓄᒃ ᑏᒪᓇ ᐋᓵᑑᐋᓕᒃᐳᒃ ᓯᐳᖕᓵᓂᑦ.

27 ᑭᓯᓯᓗ ᑏᒪᒃ ᐅᑲᒃᑎᓐᓗᒍ, ᐋᑦᓇᒃ ᓂᐱᑲᓕᒃᐳᒃ

ᐃᓄᐃᑦ ᐊᑯᖅᑕᓂ, ᐅᑲᐅᑎᓐᓗᒍᓗ, ᓈᑯᑲᓴᒪᓇᑲᐳᑲ ᐃᓕᖅᑭᑦᑭᖅᑭᓛᐅᑲᑐᑲ, ᐃᓕᖅᓂᑲᓗ ᐊᒫᒪᒪᑲᑎᑦᓯᓛᐅᑲᑐᑲ.

28 ᑭᐅᐸᓕ, ᓈᑯᑲᓴᒪᓇᑲᑉ ᐃᓛ, ᒍᑎᑉ ᐅᑲᐅᓯᖅᑭᓂ ᑑᓴᑲᑑᑦ, ᑐᑦᑯᑦᓗᑭᓗ.

29 ᐃᓄᐃᓗ ᑲᑎᒫᓕᖅᒥᑦ, ᑎᒫ ᐅᑲᓕᑲᐳᑲ, ᐆᑲᑯᑦᑐᐅᐃᑦᑐᑦ: ᓂᓗᓂᑯᑦᑕᒥᑲ ᑎᑯᐸᒪᑑᑦ; ᑑᓂᑦᑐᐃᐅᓂᐊᖅᑭᓕᓂᑦᓂᐅᑎᖅᐸᑉ ᒍᓴᑦᓯᑉ ᓂᑑᓂᑯᑦᑕᖅᒫᑦ ᐊᓯᐊᓂᑲ.

30 ᓱᖅᓗ ᒍᓈᓯ ᓂᑑᓂᑯᑦᑕᐅᓛᐅᖅᒪᑦ ᓂᓂᐃᒥᐅᓄᖅᑭᒪᑲᑦᑕᐅᑲ ᐃᓄᑉ ᐃᑦᓂᖅᒫ ᐃᑦᓯᒪᓇᑐᑲ ᑭᖅᒍᐸᖅᒍᑲᑎᑭᑦᐅᑯᓄᖅᒫ.

31 ᐆᑉᑑᑲᓴᒥ ᐃᑦᑲᑲᑑᐃᐃᖅᒥ ᑭᖅᒍᐸᖅᒍᑲᑎᑭᑦ ᐆᑲᑯᑦᐃᓛᒥᓗᒥᑦ ᐊᖅᑭᑭᑲᑲᑉ ᓄᓕᐊᖅᒫ ᓱᑭᓂᖅᒥᑦ ᐱᓗᑲ ᓴᑭᓂᑲᑉᒪᑲᑲ, ᐃᑦᑲᑲᑐᑦᓗᒥᑦ: ᓄᓈᒥᑦ ᐅᖅᒫᓯᑲᑐᑦᑕᑐᒥᑦ ᐱᒫᒥ ᓱᓗᑦᓗᓂᑉ ᓯᓛᑑᓂᖅᒫ ᑑᓴᑭᒪᓛᓗᒍ; ᑎᑯᐃᓗ, ᑖᒪᓂᑑᑲᑲᑉᓱᓗᓗᓂᒥᑦ ᐊᖅᑭᓂᑲᓴᐅᐸᒥᑲ.

32 ᓂᓂᐃᒥᐅᑦ ᐆᑉᑑᑲᓴᒥ ᐃᑦᑲᑲᑑᐃᐃᖅᒥ ᑭᖅᒍᐸᖅᒍᑲᑎᑭᑦ ᐆᑲᑯᐊᑦ ᐃᓛᒥᓗᒥᑦ ᓴᑭᑭᒪᑲᑑᑦ, ᐃᑦᑲᑲᑐᑦᓗᒥᓗ: ᒍᓈᑦᑐᑲᓛᖅᑭᑦ ᑭᖅᒍᖅᒫᒍᑦ ᑲᑭᐊᓕᑦᑕᒥᑲ; ᑎᑯᐃᓗ, ᑖᒪᓂᑑᑲᑲᑉᓱᓗᓗᓂᒥᑦ ᒍᓈᑦᑭᒥᑦ ᐊᖅᑭᓂᑲᓴᐅᐸᒥᑲ.

33. ᑯᓐᑑᖅᒥᑲ ᐃᑭᑦᓯᐸᑲᖅᑭᓛᑲ, ᐃᑭᓇᐊᑲᑐᑦᓗᒍ, ᑲᑦᑕᐅᑦᑐᑦᑕᓗᓂᑦ, ᐃᓂᖅᒫᓄᓗ ᐃᓕᖅᑭ, ᐃᑎᖅᑑᓄᑦ ᑎᑯᑦᐅᑯᖅᓗᑲᑲᑦᑲᐅᒪᐸᑲ.

34 ᑎᒥᑉ ᐃᑭ ᑲᐅᒪᓂᓇᖅᑭ: ᐃᑭᑦ ᐃᑦᑑᐊᑲᑉᑕᑦᑎᒥᑦ ᐃᑑᓄᓂ ᑲᐅᒪᓂᐊᑲᑐᑲ; ᐃᑭᓕ ᓂᓛᖅᑭᑲᑉᑦ, ᑎᒥᑦᐃᑑᓄᓂ ᑖᑦᓂᐊᑲᑐᑲ.

35 ᑖᒪᓈ ᐱᕙᓗᒍ ᐆᑐᓗᒃᑐᓇᑦ ᑲᐅᒪᓯᒃ ᐃᓗᖅᓃᑦᑐᒃ ᑮᓯᕐᑯᓈᒍ.

36 ᑎᒦᑦ ᐃᓗᓈᓂ ᑲᐅᒫᒃᐸᕐ, ᒥᑭᓯᒥᒃᓗᓃᑦ ᑮᑐᑲᕋᓂ, ᑎᒡ ᐃᓗᓈᓂ ᑲᐅᒪᓂᐊᒃᐳᒃ, ᑲᐅᒫᒃᓴᕐᓂᐊᒃᐸᑎᓗ ᑯᓐᓕᐅᐸ ᐅᒫᕐᓯᐊᖅᓂᖅᒪᑑᑦ.

37 ᕿᒫᒃ ᐅᑲᒃᑎᓐᓗᒍ, ᓴᓇᓯᑦ ᐃᓛᖅᒪᑖ ᐃᓈᐸ ᓂᓇᑎᒋᓯᒪᕙᓗᒍ ᑭᑎᕋᒃᓯᐅᒥᒃ: ᑭᓯᓯᓗ ᐃᑏᖅᐳᒃ, ᐃᖅᑭᓐᓂᓗ ᓂᕿᕕᖅᒍᑦ.

38 ᐆᐸᕙᖅᓯᒪᓈᓂ ᓂᓇᓯᒪᖅᒪᑦ, ᓴᓇᓯᑉ ᑎᑯᒪᒥᐅᒃ, ᑮᒥᓂᐊᒃᐳᒃ.

39 ᐊᑎᓂᐅᓕ ᐅᑲᐅᑎᕙᒃ, ᐃᓕᐸᓯ ᓴᓇᓯᑦ ᑎᑑᑎᑦ ᒍᑦᓗ ᓯᓛᑎᖅᑭᑎᒍᑦ ᓱᓯᖅᐃᑎᒪᓗᐊᒃᐸᓯ; ᐃᓗᓯᓕ ᑎᑎᓐᒃᑑᑦ ᐊᑭᖅᓂᐊᓗᖅᒥᒃ ᐊᖅᑏᓱᖅᒍᓂᖅᒥᒃᓗ.

40 ᓯᕗᑐᓯ, ᓯᓛᑖᓂᒃ ᓯᓈᓛᐅᒃᑐᑉ. ᐃᓗᐊᑖᐅᒃ ᓯᓈᓛᖅᑭᓛ?

41 ᑎᑯᐃᑦ ᐱᕐᑯᑎᐸᓯᖅᓂᑦ ᑑᓂᓐᓂᐊᓇᑦᓯ (ᐊᒃᓗᓯᓗᑦ), ᓗᓈᑎᒃ ᓱᓯᕈᓯᑎᒃᓴᐅᓂᐊᒃᑑᑦ ᑎᒡ ᐃᓕᐸᓯᖅᓈᑦ.

42 ᑲᐱᐊᓈᒥᒃᓕ ᐃᓕᐸᓯ ᓴᓇᓯᑦ! ᒥᓇᑎᓗ ᑑᐃᓗᕐᐱᓗ (ᐱᓯᖅᑑᑦ) ᓱᓈᑑᐃᓐᑦ ᑎᓐᓕᒫᐅᓯᖅᑭᑦ ᑑᓂᒡᐸᓯᑭᒃ, ᖅᑑᐃᓂᒃᓗ (ᐃᕐᓗᐊᒃᑑᒃ) ᓂᒃᓕᖅᓂᒃᓗ ᑑᑎᒥᒃ ᓯᓂᕐᑯᐸᓯ: ᓱᒫᒥᓈᒥᓗ) ᒪᑯᐊᓕ ᐱᓂᐊᕋᒃᓴᓇᕙᓯ, ᐃᐸᑯᐊᓗ ᐃᐱᓇᒥᑦ.

43 ᑲᐱᐊᓈᒥᒃ ᐃᓕᐸᓯ ᓴᓇᓯᑦ! ᐊᓇᐅᒃᑑᐃᐅᕙᖅᒥ ᓱᒃᓕᐅᕙᓗᓯ ᐃᒃᓯᕙᓯᒫᒪᓯᐸᓯ, ᓴᓗᑎᑖᐅᓯᒪᕙᓗᓯᓗ (ᑭᒧᑖᐅᓯᒪᕙᓗᓯᓗ) ᐃᓈᖅᓈᑦ ᓈᐃᕕᖅᕕᖅᒥ.

44 ᑲᐱᐊᓈᒥ ᐃᓕᑉᓯ, ᐊᑲᓛᖅᓂᑲ ᐃᓕᓯᒪᔪᑦ ᓴᓇᓯᓗ ᑖᑯᖅᒧᑲᑉᓯ! ᐃᓗᕕᖅᑎᑑᑦ ᓵᐅᒪᔪᑎᑑᓐ—ᐃᓈᑉᓯ, ᐃᓈᐃᖅ ᑲᖅᑭᑎᒍᑦ ᐱᓱᑲᑉᑑᑦ ᑲᐅᓗᒪᓈᑭᑦ.

45 ᑎᒫ ᐊᑲᓛᖅᓂᑲ ᐃᓕᓯᒪᔪᑲ ᐃᓛᖅᓵᑦ ᑭᐅᕙᒃ ᐅᑎᕙᓗᒍ, ᐊᓇᐅᑲᑑᐃᔪᑲ, ᐅᑲᐅᑦᓯᓈᑦ ᑖᒪᑯᓈᖅᒫ ᐆᕙᒍᑦᑕᐅᓯᐊᖅᓵᕙᑉᑎᒍᑦ.

46 ᑭᐅᕙᓕ, ᑲᐱᐊᓈᒥᑲ ᐃᓕᑉᓯᑦᑕᐅᑲ ᐊᑲᓛᖅᓂᑲ ᐃᓕᓯᒪᔪᑦ! ᐃᓈᐃᑦ ᐃᖅᓱᒫᑲᓴᓂᑲ ᐃᖅᓱᑦᑕᐅᔪᖅᓈᖅᑭᑑᓂᑲ ᐃᓕᓗᕕᒫᑉᓯᑭᑲ, ᐃᓕᑉᓯᓕ ᓈᖅᒥᓂᑲ ᑖᒪᑯᐊ ᐊᑲᑑᓯᒪᖅᑭᓛᓯᐊᖅᒫᒍᑦ ᐊᑑᖅᒧᑦ ᐊᑦᑕᐅᑉᓯᒍᓗᓃᑦ.

47 ᑲᐱᐊᓈᒥᑲ ᐃᓕᑉᓯ! ᓂᓛᐅᑏᔪᑦ ᐃᓗᕕᓕᐅᑲᑉᓯᐊᖅᑭᓯᑲᑉᓯᓕ ᑐᑯᓛᐅᑲᐯᑦ.

48 ᑎᒫ ᓵᑭᖅᑎᑉᓯᕗᓯ ᐊᖅᑭᓯᑲᑉᓯ ᐱᓂᐊᑦᓂᓇᓛᐅᑲᖅᑭᑦ ᐃᓵᓗᐃᑭᖅᑭᓈᑉᓯᑭᑲ: ᐃᑉᑯᐊ ᓂᓛᐅᑏᔪᑦ ᑐᑯᓛᐅᑲᐯᑦ, ᐃᓕᑉᓯᓕ ᐃᓗᕕᓕᐅᑲᑉᓯ.

49 ᑖᒪᓈ ᐱᕙᓗᒍ ᒍᑎᑉ ᓯᓛᓗᓂᖅᒫ ᐅᑲᑲᐅᑲ, ᓂᓛᐅᑏᔪᑦ ᐊᐅᔅᑎᓕᓗ ᑎᓕᑉᓯᒪᕙᑲ; ᑖᑉᑯᓈᖅᒫ ᑏᑉᑯᐊᑦᑕᐅᓯᒪᑲᐯᑦ ᐃᓛᖅᑭᑦ ᑐᑯᑦᓯᒪᑲᐯᑦ ᐃᓛᖅᑭᓐᓗ ᐆᓈᖅᒥᕙᓗᑭᑦ;

50 ᓂᓛᐅᑏᔪᑦ ᐃᓗᓈᑦᓗᐊᖅᑭᑦ ᐊᐅᖅᑭᑦ ᑭᖅᒍᕙᖅᒍᑲᑎᑭᓈᑦ, ᑖᑉᑯᓈᖅᒫ ᐊᑭᓂᐊᑲᑦᑕᐅᑯᕙᓗᑭᑦ, ᓯᓛᑲᑉᓯ ᑑᖅᒫᓂᑉᓯᐅᓂᖅᒫᓂᑦ ᑯᐱᔅᐅᒪᔪᑦ;

51 ᕐᐱᓕᑉ ᐊᐅᖅᒫᓂᑦ ᓵᑭᓇᐊᓯᑉ ᐊᐅᖅᒫ ᑎᑭᓗᓗᒍᑦᑕᐅᔪᑉ ᐊᓕᑎᓇᑉ ᐊᓇᐅᑲᑑᐃᐅᕙᑲᑉᓗ ᐊᑯᖅᒫᖅᓂ: ᐃᓛᑲᑲᐅᑉᑉᓯ, ᑭᖅᒍᕙᖅᒍᑲᑎᑭᓈᑦ ᐆᑲᒍᓈᖅᒫ ᐊᑭᓂᐊᑲᑦᑕᐅᔪᑦᓯᑭᑦᑕᐅᑲ ᒫᑲᑑᑦ.

52 ᑲᐱᐊᓈᒥᑲ ᐃᓕᑉᓯ ᐋᑲᓛᖅᓂᑲ ᐃᓕᓯᒪᔪᑦ! ᐃᓕᓯᒪᓈᑲᑑᑉ ᐱᑐᑦᓂᑲ ᐱᑲᕌᑉᓯ: ᐃᓕᑉᓯ ᐃᑎᕐᓂᐊᖅᑭᓛᓯ, ᐃᑎᑐᒪᔪᓗ ᐋᑲᐱᐊᑲᓛᓯ.

53 ᕿᒪᑲᓕ ᐅᑲᐅᑎᖅᒪᑭᑦ, ᐋᑲᓛᖅᓂᑲ ᐃᓕᓯᒪᔪᑦ ᑲᓇᓯᓗ ᐱᓂᐋᑲᑉᓕᐊᓄᓛᑲᑉᓛᑦ, ᐋᐱᖅᑯᑎᑲᓴᓄᑦ ᓱᓈᑑᐃᓈᖅᓄᑦ ᐅᑲᐅᓯᑲᓴᑦᓱᒪᓛᓗᒍ;

54 ᓈᐅᑦᓯᑲᑑᑲᑉᓗ, ᐅᑲᐅᓯᖅᑭᓂᑦ ᑉᓯᑎᑲᓴᑲᑐᒪᓛᓗᑎᑲ ᑉᑉᒧᖅᓴ.

ᐋᑲᓗᑦ ᐃᓛᖅᑭᑦ XII.

1 ᑖᑲᓛᓂᑎᓄᓗᒍ, ᐃᓄᑭᐋᑲᑑᑲᓈᑦ ᑎᑭᑉᑦ ᑭᑎᑲᓴᐅᖅᑭᑑᑲᑑᑦ ᑲᑎᒫᓕᑲᑉᑦ, ᐃᖅᒥᓄᑦ ᑑᑎᑦᑲᑖᐅᑎᓛᓗᑎᑲ, ᑎᓴᑭᓯᑉ ᐃᓕᓂᐋᑲᑎᓂ ᐅᑲᐅᑎᓕᑲᐯᑦ, ᑲᓇᓯᑦ ᓂᐋᑲᐅᑦᑐᖅᑭᑖᑦᓴᖅᓴᐅᑎᖅᓴᓂᑲ ᐃᓕᒫᓯᑭᑦᓯ, ᑖᒥᓂᑦ ᑖᑯᖅᒧᖅᓂᐅᖅᒪᑦ.

2 ᓴᑲᓛᖅᑭᑑᑲᖅᑭᓛᑦᓕ, ᓴᑭᑦᑎᑖᐅᓂᐋᖅᑭᑑᒥᑲ: ᐋᖅᑭᑑᑦᓛᑎᑲᖅᑭᓛᑦᓗ, ᑲᐅᓐᑦᑑᐅᓂᐋᖅᑭᑑᒥᑲ.

3 ᑖᒪᓈ ᐱᓛᓗᒍ ᑖᑑᒥ ᐅᑲᐅᓯᓇᓛᐅᑲᑖᓯ ᑲᐅᒪᔪᒥ ᑑᓴᑲᑖᐅᔪᒪᑲᑑᑦ; ᐃᑲᓗᒥᓗ ᐃᓯᑉᔪᑎᑭᓛᐅᑲᑖᓯ ᐅᑲᐅᑖᐅᔪᒪᑲᑑᑦ ᐃᑲᓗᐃᑦ ᑲᖅᑭᓂ.

4 ᐅᑲᐅᑉᑉᓯᓕ ᐃᓛᓈᓇᑑᑲ, ᐃᖅᓯᑭᓂᐋᑖᓯᑭᑲ ᑎᒥᓂᑲ ᑑᑯᑦᓯᔪᑦ, ᑭᖅᒍᖅᓂᓗ ᓱᒥᑲ ᐱᓂᐋᑐᖅᓈᑐᖅᓇᖅᑑᑦ.

5 ᓱᑐᑖᑭᑑᑲᑲᓴᑉᓯᖅᓂᑲᓕ ᐅᑲᐅᑎᔪᒪᓛᑉᓯ: ᑖᒪᓈ ᐃᖅᓯᑭᓯᐅᑲ, ᑑᑯᑦᓯᑑᓇᑐᓂ ᐱᑦᓴᑲᑑᓂᑲᖅᒥᔪᑲ ᐃᑭᑦᓯᓂᖅᒥᑲ ᐋᓂᐋᓈᑲᑑᐃᖅᒧᑦ; ᐃᓛ, ᐅᑲᐅᑉᑉᓯ, ᑖᒪᓈ ᐃᖅᓯᑭᓯᐅᑲ.

6 ᑰᐱᓈᑦ ᑎᓐᓕᒪᑦ ᑭᓈᐅᐊᑦᑖᓗᖅᓂᒃ ᒫᒃᑰᖅᓂᒃ ᐊᑭᑲᒃ. ᐸᖅᑭᓕᑦ? ᑰᑎᐸᓕ ᕿᐸᑯᐊ ᐃᓛᖅᒐᓗᓃᑦ ᐆᐃᒍᖅᑭᓛ.

7 ᓈᑦᓯᑦᑕᐅᒃ ᐃᓗᓈᑎᒃ ᑭᑎᒃᓯᒪᒋᕗᑦ ᓂᐊᑯᐸᓯᖅᓂ. ᑖᒪᓈ ᐱᕙᓗᒍ ᐃᖅᓯᓂᐊᑦᑖᓯ: ᑰᐱᐊᖅᓂᑦ ᐆᓈᒃᑐᓂᑦ ᐊᖅᑭᓂᒃᓴᐅᒐᐸᓯ.

8 ᐅᑲᐅᐸᐸᓯᓕ, ᐆᕙᒪᓂᒃ ᐅᑲᐅᓯᓕᒃ ᐃᓈᖅᓈᑦ, ᑖᒪᓈ ᐃᓈᐸ ᐃᑦᓂᖅᑭᑦ ᐅᑲᐅᑎᒋᐸᒪᓇᕙᑦ ᑰᑎᐸ ᐅᓇᒋᓕᖅᑭᓈᑦ;

9 ᐃᓈᖅᓈᓕ ᒥᓯᐆᑎᓕᒃ ᐆᕙᒪᓂᒃ ᑖᒪᓈ ᒥᓯᐆᑖᐅᐸᒪᓇᕗᒃ ᑰᑎᐸ ᐅᓇᒋᓕᖅᑭᑦ ᓴᖅᓴᓂ.

10 ᐅᑲᐅᑦᓯᒥᒃᓗ ᐃᓈᐸ ᐃᑦᓂᖅᓴᓈᑦ ᐊᑭᕐᑲᒃᑐᒃᑐᒥᒃ ᐅᑲᑎᓕᒃ, ᐃᓱᒪᒃᑲᒃᑕᐅᐸᖅᕙᓗᒪᒃᐳᒃ: ᐋᓂᖅᓂᖅᒥᓕ ᐋᐸᖅᑭᓂᖅᒥᒃ ᐅᑲᐅᓯᑦᓗᑎᓕᒃ ᐃᓱᒪᒋᓴᐅᐸᖅᕙᑦᓂᐊᖅᑭᓛᒃ.

11 ᐋᓇᐅᒃᑐᐃᕙᖅᒥᓈᓗ, ᐊᖅᑭᓗᒃᑲᖅᓈᑦ, ᐊᖅᑭᓗᒃᑲᐅᐸᓈᓗ ᐊᐸᓯ, ᐃᓱᒪᓴᐅᑎᒃᑦᓂᐊᑦᑖᓯ ᑲᓄᒃ ᓱᒥᒃᓗᓂᑦ ᐅᑲᐅᓯᒃᓴᑦᓂᐊᖅᒪᖅᓴᐸᓯ, ᑭᒍᓯᒃᓴᑦᓂᐊᖅᒪᖅᓴᐸᓯᓗᓂᑦ:

12 ᐋᓂᖅᓂᑐᐸ ᐋᐸᖅᑭᓂᑐᐸ ᐋᓇᐅᒃᑐᑦᓂᐊᖅᒪᓯ ᕿᕙᓈᒃᕙᖅᒥ ᕿᐸᓯᒪᓂ ᐅᑲᐅᓯᒃᓇᐊᑲᑦᓂᒃᓴᐸᓯᖅᓂᒃ.

13 ᐃᓈᐃᓕ ᐃᓛᖅᓴᑦ ᐊᖅᒍᑎᐸ ᐅᑲᐅᑎᕙᑦ, ᐋᓇᐅᒃ. ᑐᐃᐸᒃ, ᐊᖅᓴᓯᓴ ᐅᑲᐅᑎᐆᒃ ᑭᖅᒍᑦᒪᒍᑎᓗᒃᓴᐸᑎᖅᓂᒃ ᐊᕙᑦ. ᓯᑯᕙᓗᓈᒃ.

14 ᐅᑲᐅᑎᕙᓕ, ᐃᓈᒃ, ᑭᓈᐆᐸ ᐊᕙᑦᓯᑎᑦᓯᐸᒃᓴᐅᑎ. ᓛᐅᒃᐸᖅᓴ ᑭᖅᒍᑦᒪᒍᑎᓗᒃᓴᐸᓯᖅᓂᒃ?

15 ᐅᑲᐅᑎᕝᕙᓗ, ᐊᒃᓗᐃᑦᓯᒪᓂᖅᒥᒃ ᐃᓗᓈᓂᒃ ᐆᓄᓗᒃ. ᑐᓇᑦᓯ, ᐃᓈᐸ ᐱᑦᑯᑎᖅᑭᑦ ᑭᓯᒥᒃ ᐃᓄᒍᑎᒋᖅᑭᒪᒋᑦ.

16 ᐋᓄᓗᐆᐸᒥᒃᓗ ᐱᕝᕙᑦ, ᐅᑲᑦᓗᓂᓗ, ᐊᖅᒍᑎᑲᓛᐅᒃᐳᒃ ᐊᒃᓗᐃᑐᒥᒃ ᑖᐸᓯᒪ ᐱᓗᖅᓯᕕᖅᓴ ᐱᓗᑦᓗᓇᒃᕕᐅᕗᒃ:

17 ᐃᓱᒪᒃᓴᒃᓯᐅᒃᐳᕐᓗ, ᐅᑲᕐᓗᓂᓗ, ᑲᓄᒃ ᐱᓂᐊᕐᓗᖕᓴ, ᐱᕐᒃᓯᐊᑲ ᑲᑎᑦᑲᓴᑲ ᐃᓂᒃᓴᑲᖕᒋᒥᑦ?

18 ᐅᑲᕐᓗᓂᓗ, ᐃᒣᓕᐅᕈᒪᔪᖕᓴ: ᑭᒪᑑᓕᕆᑲ ᓱᕐᑯᒥᑦᑭᒪᕙᑲ, ᐋᖕᒋᓯᕈᒃᑎᓗᒋᓗ, ᐱᕈᕐᒃᓯᐊᑲᓗ ᑦᒣᑦ ᐱᕐᑯᑎᑲᓗ ᑲᑎᕐᓱᒪᕙᑲ ᑦᑲᒪᖕᓴ.

19 ᑦᕐᓂᒪᓄᓗ ᐅᑲᕈᒪᔪᖕᓴ, (ᓂᒃᓕᒃᑦᕐᑦ) ᑦᕐᓂᓴ, ᐱᒃᓴᑲᕙᕈᐊᓄᑦᑲᐳᑎᑦ ᐅᑭᐅᓂᒃ ᐆᓄᒃᑑᓂᒃ; ᑭᑲᓕᓇᑦ, ᓂᓇᓗᑎᓗ, ᐃᒥᒃᓗᑎᓗ, ᑯᕕᐊᓱᒋᑦ.

20 ᑰᑎᐸᓕ ᐅᑲᐅᑎᕙᑦ, ᓱᕙᑑᑎᑦ, ᐆᓄᐊᒥ ᑦᒪᑐᒪᓂ ᑦᕐᓂᖕᒋᑦᑲᐳᑎᑦ; ᑭᓈᐆᐸᓗ ᑲᑎᒃᓱᑦᑲᐅᒃᑦᑎᑦ ᐱᒃᓴᓇᓂᐊᒃᐯᑦ?

21 ᕿᒪᒃ ᐃᓕᖕᓴᕙᑦ ᐱᕐᑯᑎᓂᒃ ᑲᑎᒃᓱᐃᓐᑦ, ᐋᒃᑑᐃᓇᑎᒃᓗ ᑰᑎᒥ.

22 ᐃᓕᓂᐊᒃᑎᓂᓕ ᐅᑲᐅᑎᕝᑦ; ᑦᒪᓇ ᐱᕙᓗᒍ ᐅᑲᐅᑉᐸᓯ, ᐃᓄᓯᓯ ᐱᕙᓗᒍ ᓱᐋᒃᓕᕐᓂᐊᕐᓱᓯ, ᓂᕐᑭᒃᓴᐸᓯᖕᓂᒃᓗᓂᑦ, ᑎᒥᐸᓯᓗᓂᑦ ᐊᓄᕐᓱᒃᓴᖕᒋᓂᒃ.

23 ᐃᓄᓯᒃ ᐃᓐᓕᖕᓇᖕᓂᒃᓴᐅᕙᒃ ᓂᕐᑭᒃᓴᓂᑦ, ᑎᒥᓗ ᐃᓐᓕᖕᓇᖕᓂᒃᓴᐅᕙᒃ ᐋᓄᕐᓱᓂᑦ.

24 ᑑᓗᐅᑦ ᓇᐅᑦᓯᒃᑐᒃᓯᒋᒃ, ᑲᖕᓴᓱᐃᖕᒋᓕᑦ, ᑲᑎᒃᓱᐃᓇᑎᒃᓗ; ᑭᒪᒃᑑᓕᕆᑲᕐᑦᑎᒃᓗᑦᑐᒃ, ᐃᓕᐅᒃᑲᕆᑲᖕᒋᓕᓗᓂᑦ, ᕿᒥᓴᓗᐊᒃᑎᓄᓗᒋᑦ ᑰᑎᐸ ᓂᓇᑎᐯᑦ: ᐃᓕᐸᓯᓕ ᑎᖕᒥᐊᓂᑦ ᐋᓱᖕᒋᓂᒃᓴᐅᖕᒋᕝᓄᓇᒃᐳᓯ ᐃᓛ!

25 ᓂᓄᓕᓯ ᐃᖕᒥᓂᒃ ᐆᐃᒍᒃᓴᒃᓯᓱᖕᓇᒃᑲ ᐅᑲᑑᑦ ᐋᑦᑦᐅᓯᑑᑦ ᑎᑭᑎᒋᓱᒥᒃ ᓯᐋᒃᓕᑑᑎᒋᓴᓗᐋᑑᓂᐅᒃ?

26 ᕿᒥᑑᒃ (ᒥᑭᓂᒃᐸᐅᐅᓴᒃᑑᒃ) ᐋᓱᑑᐸᓯᐅᒃ, ᓱᒃ ᐋᓯᐋ ᓯᐋᒃᓕᑑᑎᒋᕙᓯᐅᒃ?

27 ᐹᐅᖕᒑᒃᓴᑦ ᐱᓈᖕᓈᒃᑑᑦ ᑲᓄᒃ ᐱᓯᖅᑑᑦ ᑎᑯᓈᒃᓯᒋᒃ, ᓯᓈᖕᒋᓕᑦ, ᐱᖅᓇᖕᒋᓕᓗᓃᑦ; ᐅᑲᐅᐹᑉᓯᓕ, ᓱᓗᒧᓂᓗᓃᑦ ᐱᓈᖕᓈᖕᓂᖕᒥᓂ ᐃᓗᓈᓂ ᐋᓄᕐᑲᓯᒪᓛᐅᖕᒋᓛᒃ ᕿᐸᑯᐋ ᐃᓛᖕᒑᑎᑑᑦ.

28 ᐃᕕᒃᓲᕐᑦ ᓄᓈᒥᑑᑦ ᑰᑎᐸ ᕿᒪᒃ ᐱᓈᖕᓈᒃᓯᑎᓈᒥᒋᑦ, ᐆᐸᓗᒥ ᐱᓯᖅᑑᑦ, ᑲᐅᒃᐸᓗ ᑭᐋᒃᓴᐅᒧᑦ ᐃᒋᑦᒃᓴᐅᓛᑦ; ᐱᓗᐋᒃᑐᒥᒃ ᐃᓕᐸᓯ ᐋᓄᕐᑦᑎᑦᓯᒪᓛᓯ, ᐅᒃᐱᑦᓂᑭᑐᓯ ?

29 ᑖᒪᓈ ᐱᓛᓗᒍ ᐃᓕᐸᓯ ᐃᑦᑲᒋᓂᐋᕐᓯᐅᒃ ᓱᒥᒃ ᓂᑦᑭᒃᓴᑲᑦᓂᐋᖕᒪᖕᒑᐸᓯ, ᓱᒥᒃᓗᓃᑦ ᐃᒥᒃᓴᑲᑦᓂᐋᖕᒪᖕᒑᐸᓯ, ᑯᓛᖕᓂᐋᕐᓯᓗ.

30 ᒪᑯᐋ ᑖᒥᑖ ᓯᓛᒃᑑᐸ ᐃᓄᖕᒋᑖ (ᐅᒃᐱᖕᒋᑑᑦ) ᓂᓗᓐᓗ ᐱᓈᓱᐋᒑᑑᐋᓇᕐᑦ: ᐋᑖᑖᐸᓯᓕ ᑭᓛᖕᒥᑑᐸ ᑲᐅᓗᒪᓛᓯ ᕿᒥᑑᒥᒃ ᐋᓐᒃᓴᕐᑦᐸᓯ.

31 ᑰᑎᐸᓕ ᐋᑎᓂᐅᐊᖕᒑ ᐱᓈᓱᐋᒃᑲᒃᓯᐅᒃ, ᑎᒑ ᑖᒪᑯᐋ ᑖᒥᑖ ᐱᓛᒃᐸᓯ.

32 ᐃᖅᓯᓂᐋᕐᓯᓯ, ᐃᓛᒋᒃᑑᐋᒃᓇᑦ; ᐋᑖᑖᐸᓯ ᐃᒃᓗᐋᓇᖕᒪᑯ ᑑᓂᑦᓯᐊᒋᓛᓗᓯ ᐋᑎᓂᐅᐊᖕᒥᓂᒃ.

33 ᐱᑦᑰᑎᓯ ᓂᐅᖅᑰᑎᓯᒋᒃ, ᑑᓂᑰᑎᒋᓗᒋᓗ; ᐳᒃᓯᓂᐋᓇᑦᓯ ᐱᑑᒃᐅᓂᐋᖕᒋᑑᓂᒃ, ᐱᑦᑰᑎᑐᓂᐋᓐᓗᓯᓗ ᑭᓛᖕᒥ ᐋᓯᐳᓲᐃᑐᓂᒃ, ᑎᒃᓕᒃᑑᓗ ᓵᐱᖅᑖᖕᒑᓂᒃ, ᑲᐅᑑᓛᓗ ᐋᓯᓯᑑᖕᓈᖕᒋᖕᒋᓂᒃ.

34 ᐱᑦᑰᑎᒃᒃᐊᐸᓯᖕᓂ, ᐅᒪᑎᓯ ᑖᒃᓛᓂᐋᓇᑑᑦ.

35 ᒫᑭᑎᐸᓯᑰᑦ ᑲᒃᓴᖕᒑᐅᑦᓯᐅᓇᑦᓯ, ᓂᓂᓯᐋᓯᓗ ᐃᑯᒪᒃᑖᒃᓕᑦ;

36 ᐃᓄᐃᑦ ᐋᓐᓱᒋᓴᓯᒋᒃ ᐋᑎᓂᖕᒥᓂᒃ ᓂᓇᐅᒃᑑᑦ, ᓄᓂ·

ᐋᓕᕆᓈᑲᑦ ᓂᕿᕕᖅᓵᓂᑦ ᑯᓕᒃᑉᑦ, ᑎᑭᑉᑦ ᐊᕕᓗᒃᑖᓕᒃᑉᓗ ᐅᑉᑯᐃᕗᑎᓴᓚᒃᑖᑦ.

37 ᑭᕙᓪᓕ ᕿᒥᕗᑦ ᓈᑯᒃᓴᒪᓇᒃᑐᑦ, ᐋᑎᓂᐅᑉ ᑎᑭᑉᒋᑦ ᐱᓵᒃᑐᑦ, ᐃᓛᓕ ᐃᑲᐅᑉᑉᓯ, ᓂᕿᕕᖅᒥ ᐃᒃᓯᕙᑯᕐᓵᒪᒃᐯᑦ, ᑯᓕᓯᕐᓗᓂᓗ, ᓈᖅᒥᓂᒃᓗ ᑭᕙᓵᒃᑐᕗᒪᒃᐯᑦ.

38 ᐱᓵᒃᕕᐅᑉ ᐃᑉᖅᓵᓂ, ᐱᓵᒃᕕᓗᓂᑦ ᐱᖅᓵᕙᐊᓂ, ᑎᑭᑉᒋᑦ ᕿᒥᓕᐅᒃᑐᑦ, ᑭᕙᓪᓕ ᑖᕐᓗᐊ ᓈᑯᒃᓴᒪᓇᒃᑐᑦ.

39 ᑖᒪᓈᓕ ᓂᓗᕙᖅᕝᕕᓴᓇᕙᓯ, ᐃᒃᓗᑉ ᐃᓈᐊᑖ ᑎᒃᓕᒃᑐᑉ ᑎᒃᓕᒋᐊᒃᑐᒃᕕᐊ ᑲᐅᓇᒪᑯᓂᐅᒃ, ᐱᓵᕐᓵᒃᐳᒃ, ᐃᒃᓗᒥᓈᑦ ᐃᑎᖅᑐᑲᒃᑯᓈᒍ.

40 ᑖᒪᓈ ᐱᕙᓗᒍ ᐃᓕᑉᓯᑖᐅᒃ ᐅᑉᓗᖅᐃᖅᓯᒪᑎᑦᓯ: ᐃᓈᑉ ᐃᑦᓂᖅᓵ ᑎᑭᑦᓯᒪᖅᒪᑦ ᑭᕕᓇᒃᕕᖅᒥ ᓂᓇᐅᒃᕕᒋᖅᒋᑦᑉᓯᖅᓂ.

41 ᐱᑦᑐᓯᑉᓕ ᐅᑲᐅᑎᕙᑦ, ᐋᑎᓂᒃ, ᐊᓇᓗᐅᕙᒥᒃ ᒪᑐᒥᖅᓵ ᑭᓯᑉᑖ ᐱᕕᑎᒍᑦ, ᑖᑉᑯᐊᓗᓂᑦ ᑖᒥᑖ ᐱᕕᑦᑉ?

42 ᐋᑎᓂᒃᓕ ᐅᑲᒃᐳᒃ, ᐱᒪᓕᒃᑐᒃ ᓯᑖᑐᕙᓗᓂᓗ ᓂᒃᑐᖅᓈᒃᑐᒃ ᐱᓵᓇᐊᑯᒃᑐᐅᒃ, ᐋᑎᓂᐅᑉ ᐲᖅᓯᕙᖅᒍᒃᑎᑖᖅᓵ ᑭᕙᓵᑯᑎᒥᓈᑦ, ᑑᓂᓗᑯᕙᓗᒍ ᐱᒃᓴᖅᑭᓂᒃ ᓂᓕᐅᑎᓵᐅᖅᑭᑦ?

43 ᑭᕙᓵᒃ ᕿᒪᓈ ᓈᑯᓴᒪᓇᒃᐳᒃ, ᕿᒥᓕᐅᒃᑐᒃ ᐋᑎᓂᖅᑭᑖ ᑎᑭᑉᒍ.

44 ᐃᓛᓕ ᐅᑲᐅᑎᕙᑉᓯ, ᐱᕐᑯᕐᑎᒥᓂᒃ ᑖᒥᓂᒃ ᐱᒪᒃᓕᒃᑐᖅᒍᒃᑎᑦᓯᒪᒃᑉ.

45 ᑭᕙᓵᕐᓕ ᕿᒪᓈ ᐅᒪᒥᒍᑦ ᐃᓱᒪᓕᒃᑉᑦ, ᐋᑎᓂᖅ ᑭᓛᒥᒃ ᑎᑭᓂᐊᖅᑭᓛᒃ; ᑭᕙᓪᓗ ᐋᖅᒍᑎᑦ ᐋᕐᓂᓗ ᐋᓈᐅᓇᓕᑉᑦ, ᓈᖅᒥᓂᒃ ᓂᓇᓗᓂ ᐃᒥᓇᖅᒥᓗ, ᑖᓇᓇᕐᓗᓂ;

46 ᑭᕙᓐᓂᐅᑉ ᕿᑉᓱᒪ ᐊᑎᓂᖅᓂ ᑎᑭᑦᓱᒪᒃᑐᒃ ᐆᑉᓗᒥ ᐃᑉᓱᒪ ᓂᓇᐆᒃᑲᑎᖅᑭᑦᑕᖅᓂᓂ, ᕿᑲᐊᓐᓛᒃᑲᑎᖅᒥᓗ ᑲᐅᓕᒪᖅᑭᑦᑕᖅᓂᓂ, ᐊᓯᑉᕐᓗᒍᓗ ᐱᓂᐊᒃᑉ, ᐅᒃᐱᖅᑭᑑᓗ ᐃᓛᓕᐆᓐᓗᑭᑦ ᐊᑭᑲᑦᑭᕙᒪᒃᑉ.

47 ᑭᕙᓪᓕ, ᐊᑎᓂᒥ ᐱᑦᑯᓛᖅᓂᒃ ᑲᐅᓕᒪᕙᒃ, ᐱᓂᐊᓛᐅᕐᓂᓗ, ᐱᑦᑯᓛᖅᓂᓗ ᒫᓕᖅᓈᒍ, ᐆᓄᒃᑑᓂᒃ ᐊᓈᐅᓐᓛᐅᕙᒪᒃᑐᒃ;

48 ᐱᑦᑯᓛᖅᓂᒃᓕ ᑲᐅᓕᒪᖅᑭᑐᒃ, ᐱᓂᐊᓛᐅᕐᓗᐊᕐᒥ, ᐊᓈᐅᓐᓛᐅᕙᓐᓂᒃᓴᒥᒃ ᐃᑭᑑᓂᒃ ᐊᓈᐅᓐᓛᐅᕙᒪᒃᑐᒃ. ᐆᓄᒃᑑᓂᒃ ᑑᓂᑦᓯᕕᐅᕗᒃ, ᑖᒪᓈ ᐆᓄᒃᑑᓂᒃ ᑭᓂᒃᕕᐅᕙᒪᒃᑐᒃ; ᐆᓄᒃᑑᓂᒃᓗ ᐱᑦᑯᓛᐅᕙᒃ, ᑖᒪᓈ ᐆᓄᒃᑑᓂᒃ. ᕿᓯᑯᓛᐅᕙᒪᒃᑐᒃ.

49 ᐃᑯᒪᒥᒃ ᐃᑭᑦᓱᓛᒃᑐᒃᑐᖅᓱ, ᓄᓈᒍᑦ; ᓱᓈ ᐱᕙᒪᓂᒃᓴᓇᕙᖅᑭ, ᐃᑯᐊᓐᓛᓛᓇᖅᓂᖅᓱᓂᑦ?

50 ᓯᕗᖅᓱᒍᓕ ᐸᑉᑎᕙᒍᑦ ᐸᑉᑎᑦᑕᓛᓇᐊᑲᒃᑐᖅᓱ; ᐱᕙᒪᓱᓗᐊᒃᑑᖅᓱᓗ ᓈᒪᒃᓯᑯᕙᓗᒍ!

51 ᐆᓛᐱᖅᓴᐅᒥᒃ ᕿᑦᓯᓗᖅᓱ ᓄᓈᒍᑦ ᑎᑭᓈᓱᒋᐊᓴᓯᖅᓱ? ᐅᑲᒃᑑᖅᓱ, ᐊᐅᑲᒃ; ᐊᑭᕐᑲᒃᑎᑭᖅᓂᖅᒥᒃᓕ:

52 ᒫᑑᒫ ᑭᖅᒍᖅᓱᑦ ᑎᓕᒪᑦ ᐃᒃᓗᒥ ᐊᑦᑕᐅᑦᓯᒥ ᐃᖅᒥᓄᑦ ᐊᑭᕐᑲᒃᑑᑎᕙᒪᒃᑑᑦ, ᐱᖅᓱᑦ ᒫᒍᖅᓄᑦ, ᒫᒍᒃᓗ ᐱᖅᓱᓄᑦ.

53 ᐊᑦᑦ ᐊᑭᕐᑲᒃᑐᕈᒪᒃᑐᒃ ᐃᑦᓂᑦᒥᓄᑦ, ᐃᑦᓂᑦᓗ ᐊᑦᑦᒥᓄᑦ; ᐊᓈᓈᓗ ᐸᓂᖅᒥᓄᑦ, ᐸᓂᒃᓗ ᐊᓈᓈᒥᓄᑦ; ᓴᑭ ᐆᑯᐊᒥᓄᑦ, ᐆᑯᐊᑦᓗ ᓴᑭᒥᓄᑦ.

54 ᐅᑲᒃᑐᑦᓗ ᐃᓄᖅᓄᑦ ᑲᑎᒪᕙᒃᑭᖅᓄᑦ, ᓄᕗᓕᒥᒃ ᑎᑯᓕᖅᑭᑦᑕᑦᓯᑉ ᓴᒪᖅᑭᑦ ᓂᑯᐊᑐᒥᒃ, ᑑᐊᐊᓗᓯᑉ ᐅᑲᒃᑐᓯᑉ, ᓯᓛᑦᓂᑦᓗᓐᓛᒃᑐᒃ, ᕿᑐᓕᒃᑐᑦᓗ.

55 ᓱᑭᓄᖕᒦᖅᑐᒥᒃ ᑎᑯᓴᕐᖓᑉᓯᑉ, ᐅᑲᒃᐳᓯᑉ, ᓗᑲᓛᖕᓂᐊᒃᐳᒃ, ᕿᑐᓕᒃᐳᕐᓗ.

56 ᑖᑯᖕᒧᒃᑐᓯᑉ, ᓄᓇᓗ ᑭᓛᒃᓗ ᑲᓄᐃᓂᐊᖕᒪᖕᖓᖕᓂᒃ ᐃᓕᓯᒪᕙᓯᑉ ; ᓱᒃᓕ ᓂᓐᓕᐅᑐᒃ ᑖᒪᓇ ᐃᓕᓯᒪᖕᒋᐱᓯᐅᒃ ?

57 ᓱᒃᓕ ᓇᖕᒥᓂᑉᓯᖕᓂᒃ ᐃᕐᑲᒃᑐᖕᒋᐱᓱ ᐃᕐᓗᐊᒃᑐᒥᒃ ?

58 ᐃᓕᖕᓄᓕ ᐊᑭᕐᑐᒃᑐᒃ ᐃᐸᓇᒍᕕᐅᒃ ᐊᖕᒋᑐᑲᒃᕐᖕᒍᑦ, ᐃᖕᒋᖕᕐᕐᓗᑎᒃ ᑭᒪᒃᓴᕐᓂᐊᑐᒃ ; ᐱᑎᑖᐅᑯᓇᒃ ᐃᕐᑲᒃᑐᐃᓐᓯᒍᑦ, ᐃᕐᑲᒃᑐᐃᓐᓯᒍᓗ ᐆᓂᖕᒃᑐᑖᐅᑯᓇᒃ, ᐱᑦᓛᕐᓂᒃᑐᒍᑦ, ᐱᑦᓛᕐᓂᒃᑐᒍᓗ ᐃᒋᑖᐅᑯᓇᒃ ᐸᖕᓇᓅᖕᒃᓯᒪᕕᖕᒍᑦ.

59 ᐅᑲᐅᐸᒋᑦ, ᑖᒃᐸᖕᓕᑦ ᐊᓂᑎᑖᐅᓂᐊᖕᒋᓛᑎᑦ, ᐊᑭᓕᒃᓕᒃᐱᑦ ᑭᖕᒍᕐᓕᒃᐸᐊᑦᑐᖕᓕᓂᒃ ᐊᑭᓕᒃᑲᒃᑎᓇᒃ.

ᐊᒃᓗᑦ ᐃᓛᖕᒋᑦ XIII.

1 ᕿᐸᓯᒪᓂ ᓇᓐᓯᒃᑐᑦ ᐃᓛᖕᒋᑖ ᐅᑲᐅᑎᐊᑦ ᓕᓕᐊᒥᐅᓂᒃ, ᕕᓛᑐᓯᑉ ᕿᐸᑯᐊ ᐊᐅᖕᒋᑦ ᐊᑯᓛᐅᖕᒪᒋᑦ ᑐᓂᕐᒍᑎᖕᒋᓇᑦ (ᑐᑯᓐᓗᒋᑦ).

2 ᒋᓯᓯᑉ ᑭᐅᕙᑦ ᐅᑲᐅᑎᐊᓗᒋᓗ, ᓕᓕᐊᒥᐅᑦ ᐃᐸᑯᐊ ᐊᓐᓯᒃᑐᓕᓂᒃᓴᐅᓇᓱᒋᕕᓯᒃ ᓕᓕᐊᒥᐅᓂᑦ ᐊᓯᖕᒋᓂᑦ, ᕿᓕᒃ ᐱᑦᓛᒃᑖᐅᖕᒥᑖ ?

3 ᐊᐅᑲᒃᑲᒃᐳᖕᓕ : ᓴᒋᐊᖕᓂᐊᖕᒋᒍᐸᓯᓕ, ᑖᒪᐸᓯᑖᐅᒃ ᕿᓕᒃ ᐊᓯᓐᓐᓕᒪᓕᓯᑉ.

4 ᐃᐸᑯᐊᓗᓃᑦ ᑎᓐᓕᒪᐅᑐᒃᑐᑦ ᓯᑖᒪᐅᑐᒃᑐᓗ, ᓄᕐᐅᒍᓯᒃᑐᑉ ᕐᓗᐊᒥᑐᑉ ᐅᑯᕕᒋᐅᖕᒋᑦ, ᑐᑯᓐᓗᒋᓗ, ᐃᓄᖕᓂᑦ ᐊᓯᖕᒋᓂᑦ ᑖᒥᓂᑦ ᒋᑐᓴᓕᒥᑐᓂᑦ ᐊᓐᓯᖕᓂᒃᓴᐅᓇᓱᒋᕕᓯᒃ ?

5 ᐋᐅᑲᒃᑐᖅᑕ: ᓴᒋᐊᖅᓂᐊᖅᑭᒍᐸᓯᓕ, ᑖᒪᐸᓯᑦᑕᐅᒃ ᕿᒪᒃ ᐊᓯᑐᑐᒪᓇᓗᓯ.

6 ᐋᓐᓗᐅᓯᒥᒃᓕ ᒪᑐᒥᖅᑕ ᐅᑲᐅᑎᕝᑦ; ᓈᐸᖅᑐᑯᑎᑲᒃᑐᑲᓛᐅᒃᐳᒃ ᐊᒃᐱᐅᑦᓛᓕᒃᓴᒥᒃ ᐃᓕᓗᐅᒪᓯᒥᒃ ᐱᓯᖅᓯᕕᖅᒥᓄᑦ, ᐸᐅᖅᑕᒃᓯᐅᓇᐊᑦᒥᐅᒃᓗ, ᓈᒃᓛᖅᑭᓛᒃ.

7 ᑎᑕ ᐊᒃᐱᐅᑦᓛᓕᒃᓴᒥᒃ ᐱᓯᖅᓯᕕᓕᓇᓯᒍᑦ ᐅᑲᒃᐳᒃ, ᑎᑯᐃᑦ, ᐅᑭᐅᓂ ᐱᖅᑕᓐᓂ ᐅᑭᐅᑦ ᑖᑐᑦ ᓈᐸᖅᑐᒃ ᑖᒪᓈᓕᐸᓴᒃᑖᖅᓗᒍ; ᐸᐅᖅᑕᒃᓯᐅᓇᐊᓛᐅᒃᐸᑦ, ᓈᒃᓛᖅᓈᖅᑕᒃᓗ: ᑭᐱᐅᒃ; ᓱᒃ ᓗᓈᒥᒃ ᐊᒃᕕᐊᒃᑲ?

8 ᕿᐸᓯᒪᓕ ᑭᐅᓛ ᐅᑲᐅᑎᕝᓗᒍᓗ, ᐊᑎᓂᒃ, ᕿᑐᓕᖅᑕᓛᐅᒃᓕ ᓲᓕ ᐅᑭᐅᒥ ᑖᒪᑐᒪᓂ, ᐃᕙᓯ ᐊᓛᑖᓐᑐᒃ ᐳᐊᒃᓇᓗᒃᑲᓗᒍ, ᐱᓯᖅᕿᓯᒃᓴᓕᓯᒪᓛᑦ: ᑭᐱᐅᒃ; ᓱᒃ ᓗᓈᒥᒃ ᐊᒃᕕᐊᒃᑲ?

8 ᕿᐸᓯᒪᓕ ᑭᐅᓛ ᐅᑲᐅᑎᕝᓗᒍᓗ, ᐊᑎᓂᒃ, ᕿᑐᓕᖅᑕᓛᐅᒃᓕ ᓲᓕ ᐅᑭᐅᒥ ᑖᒪᑐᒪᓂ, ᐃᕙᓯ ᐊᓛᑖᓐᑐᒃ ᐳᐊᒃᓇᓗᒃᑲᓗᒍ, ᐱᓯᖅᕿᓯᒃᓴᓕᓯᒪᓛᑦ:

9 ᑭᖅᑐᖅᑕᒍᑦ ᐸᐅᖅᑕᒃᑲᓂᐊᖅᒪᖅᑕᑦ, ᐱᖅᑭᓯᐸᓕ, ᑎᑕ ᑭᐱᐅᒃ.

10 ᐋᓇᐅᒃᑐᐃᐅᓯᓗ ᐊᓇᐅᒃᑐᐃᐅᕕᑦ ᐃᓛᖅᑕᓂ ᓴᐸᑎᒥ.

11 ᑎᑯᐃᓗ, ᐊᖅᓈᒃ ᑖᒃᓛᓐᐳᒃ ᑲᓂᒪᓈᒃᑐᒥᒃ ᐊᓂᖅᓂᓕᒃ ᐅᑭᐅᑦ ᑎᓐᓕᒪᐅᒃᑐᑦ ᓯᑖᒪᐅᒃᑐᓗ ᓈᓛᓗᒋᑦ; ᐅᑯᖅᕿᓈᖅᓗᓂ, ᐃᓯᕕᓛᖅᓈᖅᑭᐳᒃ.

12 ᑭᓯᓯᐸᓗ ᑎᑯᒪᒥᐅᒃ, ᕿᑯᓛ, ᐅᑲᐅᑎᕝᓗᒍ, ᐊᖅᓈᒃ, ᑲᓂᒪᓂᖅᓂᑦ ᐱᓛᖅᓇᕆᑦ.

13 ᐋᒪᖅᒥᓈᓗ ᐸᑎᖅᒥᓛ: ᐊᑖᐅᑦᓯᑯᓗ ᐃᓯᕕᓕᒃᐳᒃ, ᑰᑎᓗ ᓈᑯᓇᓐᓛᒃᐸ.

14 ᑎᒪ ᐊᓇᐅᒃᑐᐃᕕᐅᐸ ᐊᖅᑭᓯᑲᖅᒪ ᓂᖅᒪᓕᒃᐳᒃ, ᑭᓯᓯ ᓴᐸᑎᒥ ᐱᓛᖅᓇᖅᑎᑦᓯᖅᒪᑦ, ᐃᓈᐃᓗ ᐅᑲᐅᑎᕝᑦ, ᐆᐸᓗᐃᑦ ᐱᖅᒪᓯᓛᒃᑐᓗᑦ ᓯᓈᕕᒃᓴᐅᓛᑦ: ᐆᐸᓗᓂ ᕿᐸᑯᓈᓂ ᐊᑭᒃᑖᐅᓗᒃᑐᓇᑦᓯ, ᓴᐸᑎᒥᐅᖅᑭᑦᓕ.

15 ᑎᒡᒐ ᐋᑎᓂᐅᑉ ᑭᐅᕙᓐ, ᐅᑲᕐᓗᓂ, ᑖᑯᖕᒧᑲᑦᑎᑦ, ᐃᓕᑉᓯ ᑖᒪᑉᓯ ᑐᑲᑦᑐᕙᑯᑎᓯ ᓯᐅᑎᑯᑲᑦᑐᓛᓗ ᐱᑑᓐᓴᑲᑉᐸᖏᓛᓯ ᓂᕿᕕᖏᓂᑦ, ᐊᒍᓗᑲᑎᑦᓴᑲᑦᑐᕐᓗᒋᓗ ᓵᑉᐸᑎᒥ?

16 ᑎᒡᒐ ᑖᒻᓈ, ᐁᑉᓄᐋᑉ ᐸᓂᒋᒐᓗᐋᖕᒪᒍ, ᐱᑑᓐᓴᑲᑉᑖᐅᓴᓈᐋᑲᖏᓛᑲ ᐱᑑᑖᒥᑦ ᑖᒪᑐᒪᖕᒐᑦ ᓵᑉᐸᑎᒥ, ᓵᑖᓈᓯᑉ ᑭᓛᑲᓯᓛᐅᑲᑦᖕᒐᒐ ᐅᑭᐅᓂ ᑎᓐᓕᒪᐅᑲᑦᑐᓂ ᓯᑖᒪᐅᑲᑦᑐᓂᓗ?

17 ᕿᒪᑲ ᐅᑲᐅᑎᖕᒪᒋᑦ, ᐋᑭᖕᑦᑐᑎᖕᒋᑦ ᐃᓗᓈᑎᑲ ᑲᖕᒍᑲᑎᑖᐅᓕᑲᐅᑦ: ᐃᓄᐃᑦ ᐃᓗᓈᑎᑲ ᑖᑖᒪᓈᑲᑎᑖᖕᒋᑦ ᐱᓈᖕᓈᑦᑐᑲᑦᑐᕐᓗᑦ ᑖᒥᑖ ᑰᐊᐋᓯᑎᒋᕙᑦ.

18 ᒋᓯᓯᓕ ᐅᑲᑦᐅᑲ, ᒍᑎᑉ ᐋᑎᓂᐅᐊᖕᒐᑖ ᓱᓈ ᐋᓐᓕᒋᓈ? ᓱᓈᒧᓗᓃᑦ ᐋᓐᓕᐅᑎᑖᑲᓴᓈᑖᑦ?

19 ᒪᔅᑎᑦᑐ ᐱᑎᑦᓯᑖᑦᑐᑦ—ᐃᐅᑲ, ᐃᓄᑲ ᑖᑉᓯᒥᖕᒐ ᑎᒍᓯᐅᑲ, ᐃᒋᓐᓗᒍᓗ ᐱᓯᑦᓯᐊᖕᒥᓄᑦ: ᐱᓯᓕᐅᑦᓗ, ᓈᐸᑦᑐᓕᑦᓗᓂᓗ ᐋᖕᒋᓯᑲ; ᑎᖕᒥᐋᓗ ᑭᓛᐅᑉ ᐋᑖᓃᑦᑐᑦ ᐃᓂᑲᓕᑲᐅᑦ ᐋᑭᑦᖕᒋᑖ ᐋᑯᖕᒐᓂ.

20 ᐋᒫᒪ ᐅᑲᓕᐅᑲ, ᓱᓈᒧᑦ ᒍᑎᑉ ᐋᑎᓂᐅᐊᐋ ᐋᓐᓕᐅᑎᑖᑲᓴᓈᑖᑦ?

21 ᓂᐊᑲᐅᓕᑦ ᓱᑦᓈᑲᓴᐅᑎᖕᒐᑦᑐᓈ—ᐃᐅᑲ, ᐋᑦᓈᑲ ᑖᑉᓯᒥᖕᒐ ᑎᒍᓯᐅᑲ, ᐋᑯᓐᓗᒍᓗ ᓯᓈᐅᐋᖕᒧᑦ ᐅᑲᑦᑐᑦ ᐱᖕᒐᓱᐃᑲᑦᑐᕐᓗᒍ, ᓱᑦᓈᑲᑎᑉᓗ ᐃᓗᓈᑦ.

22 ᒫᑐᒫ ᑭᖕᒍᖕᒐᒍᑦ ᐃᑲᓗᒐᓯᑲᑦᐋᑎᒍᑦ ᐃᑲᓗᒐᓴᑲᑎᒍᓗ ᐃᖕᒋᑲᑦᑖᐅᑲ, ᐋᓇᐅᑲᑦᑐᐃᕙᓗᓂᓗ, ᐃᖕᒋᑲᑦᑖᓛᖕᒥᓗ ᑭᑦᓴᓕᒧᑦ.

23 ᐃᓄᐃᓕ ᐃᓛᖕᒐᑦ ᐅᑲᐅᑎᕙᑦ, ᐋᑎᓂᑲ, ᐃᑭᑦᑐ ᐃᓄᐃᑦ ᐱᐅᓕᐅᓂᐋᑖᓯᒋᑦ? ᐅᑲᐅᑎᕐᓕ,

24 ᐃᓗᖕᒋᑦᑐᓇᑦᓯ ᐃᑎᑦᑲᑦᑭᑦᑐᑦᑐᑦ ᐃᑎᑦᓂᐋᑯᕙᓗᓯ: ᐅᑲ-

ᐅᑉᐸᕐᓯ, ᐆᓄᑲᑑᑦ ᐱᖅᓱᐊᖅᓂᐊᑲᑉ ᐃᑎᓯᒪᓐᓗᑎᑲ, ᐃᑎᑑᖅᓛᑦᓂᐊᕋᑎᑲᓗ.

25 ᕿᒪᖅᓱᑦ ᐃᑲᓗᑉ ᐊᖅᑭᑦᑲᖅᓱ ᓂᑯᕕᓗᓂ, ᐆᑉᑯᐊᑲ ᐸᖅᓛᕐᓂᖅᐸᒍ, ᑎᓱ ᐃᓕᑉᐸᕐ ᓯᓛᓛᓂ ᓛᖅᑭᕐᓂᐊᓕᕆᕐᓯ, ᐊᕕᓗᑲᑦᕐᓗᓯᓗ, ᐆᑉᑯᐊᒧᑦ ᐅᑲᕐᓗᓯᓗ, ᐊᑎᓂᑲ, ᐊᑎᓂᑲ, ᐆᑉᑯᐃᑑᑎᑎᒍᑦ; ᑭᐅᐊᒪᑲᑉᐸᕐᓯᓗ ᐅᑲᐅᑎᓐᓗᓯ, ᓈᑭᑦ ᐱᖅᒪᖅᓱᑉᐸᕐᓯ ᐃᓕᑦᓇᖅᑭᓛᑉᐸᕐᓯ;

26 ᑎᓱ ᐅᑲᓕᑑᒪᑲᐳᕐᓯ, ᓂᓇᑲᑎᑭᓐᓗᑎᓗ ᐃᒥᕐᑲᑎᑭᓛᑉᐅᑲᐸᑉᐸᑎᑭᑦ, ᐃᑲᓗᐃᓗ ᐊᑯᖅᓱᓂ ᐊᓇᐅᑲᑑᓛᐅᑲᑉᐸᑎᒍᑦ;

27 ᑭᐅᐊᒪᑲᐳᕐᓗ, ᐅᑲᐅᑉᐸᕐᓯ, ᐃᓕᑦᓇᖅᑭᓛᑉᐸᕐᓯ ᓈᑭᑦ ᐱᖅᒪᖅᓱᑉᐸᕐᓯ ᑖᒪᑉᐸᕐᓯ; ᑭᒪᑲᓯᖅᓱ, ᐊᐊᑲᑑᓕᐊᕐᓯ.

28 ᑖᑲᐊᓂ ᑭᐊᓂᕐᑲᑕᒪᑲᐳᑲ ᐊᑲᓕᑑᓛᕐᓂᑲᕐᓗᓂᓗ, ᐅᑉᓇᐊᓗ, ᐃᓛᑲᓗ, ᕿᑯᑉᓗ, ᓂᓛᐅᑎᐊᐊᓗ ᑖᑕᑦ, ᒍᑎᑉ ᐊᑎᓂᐅᕕᖅᓱᓂ ᑎᑯᐊᒪᕋᑉᐸᕐᓯᑭᑲ, ᐃᓕᑉᐸᕐᓕ ᓯᓛᑦᓂᓗᑉ ᐱᖅᒍᐳᑲᑦᑕᐅᒪᐊᕐᓯ.

29 ᐃᓄᐃᓗ ᐸᖅᓱᑦ ᓵᒪᖅᓱᓗ, ᑖᑲᖅᒥᓗ ᓱᑭᓄᖅᒥᓗ ᑎᑭᑦᓱᒪᑲᐳᑦ, ᒍᑎᑉ ᐊᑎᓂᐅᕕᖅᓱᓂ ᐃᑲᓯᐊᐊᒪᑲᑦ.

30 ᑎᑯᐃᓗ, ᑭᖅᒍᓕᐅᐊᑲᑲᐳᑲ ᓯᐅᓕᐅᐊᒪᑲᑦᓂᑲ, ᓯᐅᓕᐅᐊᑲᓇᖅᒥᓗ ᑭᖅᒍᓕᐅᐊᒪᑲᑦᓂᑲ.

31 ᐆᑉᓗᒥ ᕿᑉᓯᒪᓂ ᓴᓇᓱᑦ ᐃᓛᖅᑭᑦ ᐅᑲᐅᑎᓴᑲᑉᐸᑦ, ᐊᐅᓛᓇᑦ, ᑖᒪᓇ ᑭᒪᒍᑲ: ᐃᑭᑎᓯᑉ ᑐᑯᑦᓯᒪᖅᒪᑎᑦ.

32 ᐅᑲᐅᑎᕙᓗ, ᑎᓇᐊᓇᑲ ᕿᒪᓇ ᐅᑲᐅᑎᓴᑲᑐᑲᓯᐆᑲ, ᑎᑯᐃᑦ, ᐊᓂᖅᓂᓗᑑᑦ ᐊᓂᑎᑉᑲ ᐃᓇᓕᑲᓯᓇᐊᑲᑐᓛᖅᒪᓗ ᐆᑉᓗᒥ ᑲᐅᑲᑉᐸᓗ, ᐆᑉᓗᑑᑲ ᐱᖅᓱᐊᖅᓂ ᓈᒪᓯᑦᓂᐊᑲᑉᐳᖅᓱ.

33 ᐆᑉᓗᒥᓗ ᑲᐅᑲᑉᐸᓗ ᐅᖅᓱᓛᐊᒍᓗ ᐊᖅᐃᖅᑖᓇᐊᑲᑑᖅᓱ: ᓂᓛᐅᑎᕐᑲ ᑭᑑᓇᓕᒥᑉ. ᐊᓯᐊᓂ ᑐᑯᑖᐅᓕᑲᑉᐸᖅᑭᒪᑦ.

34 ᑭᑦᑐᓕᒃ, ᑭᑦᑐᓕᒃ, (ᐃᓄᐃᑦ ᐱᕙᑦ) ᓂᓛᐅᑏᔪᓂᒃ ᑐᑯᕐᔪᑎᑦ, ᐃᓕᖕᓄᓗ ᑎᓕᔭᓂᒃ ᐆᔭᒃᑭᓄᑦ ᒥᓄᓗᒃᑐᑎᑦ! ᑭᑦᑖᑎᑦ ᑲᑎᑎᑦᓯᒪᑲᑦᓛᐅᕐᓗᐊᒃᐸᑲ, ᓱᕐᓗ ᐊᐃᓗᐅᕐᑦᑕᐅᑉ ᐱᐊᒃᑭᓂ ᑲᑎᑎᖕᒪᑦᑎᑦ ᐃᓵᒃᑯᒥᓄᑦ, ᐱᔪᒪᓛᐅᖕᒋᑐᓯᓕ!

35 ᑎᑯᐃᑦ, ᐃᒃᓗᓯ (ᐊᓇᐅᒃᑑᐃᕕᓯ) ᐃᓄᐃᑦᑐᑦᔭᐅᔪᒃᐳᒃ: ᐅᑏᐅᐸᑉᐸᓯ, ᑎᑯᓂᐊᖕᒋᓛᐸᓯᖕᑕ, ᓂᓕᐅᑎᑲᒃᑎᓈᒍ ᐅᑲᒃᕕᓯ, ᓈᑯᓇᓄᓛᒃᑖᐅᓕ ᐊᑎᓂᐅᑉ ᐊᑎᖕᑕᓂ ᑎᑭᑐᒃ.

ᐊᒃᓗᑦ ᐃᓛᖕᒋᑦ XIV.

1 ᒫᑐᒫ ᑭᖕᒍᖕᑕᑦᑑᑦ ᔭᓇᓱᑦ ᐊᖕᒋᑐᑲᖕᒋᑦ ᐃᓛᖕᑕᑦ ᐃᒃᓗᖕᑕᓄᑦ ᓂᓇᔭᒃᑐᒃᐳᒃ ᓵᐸᑎᒥ, ᕿᐸᑯᐊᓗ ᓈᐅᑦᓯᒃᑐᒃᐸᑦ.

2 ᑎᑯᐃᓗ, ᐊᖕᒍᑎᑲᒃᐳᒃ ᑖᒃᐸᓄᓂ ᐃᒥᖕᒍᑦ ᐆᕕᑐᒥᒃ.

3 ᑭᓯᓯᐸᓗ ᑭᐅᓛᓗᓂ ᐊᒃᓛᖕᓂᒃ ᐃᓕᓯᒫᔪᑦ ᔭᓇᓱᓗ ᐅᑲᐅᑎᕙᑦ, ᐅᑲᑦᓗᓂᓗ, ᓵᐸᑎᒥ ᐱᖕᔪᕐᓂᖕᑎᑦᓯᓂᒃ ᐃᓵᐊᒃᑲ?

4 ᑖᐸᑯᐊᓕ ᓂᐸᓕᖕᒋᓕᑦ. ᐊᒃᑐᒃᐸᓗ ᐊᑭᒃᓗᒍᓗ, ᐊᐅᓛᑦᑯᓛᓗ.

5 ᑭᐅᓛᓗᓂᓗ ᐅᑲᐅᑎᕙᑦ, ᐃᓛᐸᓯ ᑭᓈᐅᐸ ᑑᒃᑑᓛᑯᑎᓂ ᓯᐅᑎᑦᑯᒃᑐᑯᑎᓂᓗᓂᑦ ᐃᒥᒃᑖᒃᕕᖕᒍᑦ ᓈᑲᒃᐸᑦ, ᓵᐸᑎᒥ ᑑᐊᕕᓗᓂ ᑲᑭᓵᑦᓱᐊᑦᓂᐊᖕᒋᓛ?

6 ᑖᒫᑐᒪᖕᒋᓗ ᑭᐅᓂᖕᒥᒃ ᓵᐱᓇᓂᑦ.

7 ᐊᓐᓂᐅᔪᒥᒃᓕ ᓂᓇᓂᐊᒃᑑᑦ ᐅᑲᐅᑎᕙᑦ, ᒫᓗᑐᓯᒋᒥ ᐃᓱᒃᓕᐅᓛᓗᑎᒃ ᐃᒃᓯᓛᔪᒪᖕᒥᑖ ᓂᑦᑭᕕᖕᒥ, ᐅᑲᐅᑎᕙᓗ,

8 ᓈᓕᐊᓇᕿᓈᒃᑑᒃ ᓂᓇᓂᐊᒃᕕᖕᒋᓛᑦ ᓂᓇᔭᒃᑐᑦᑯᔭᐅᑑᕕᑦ;

ᐃᓱᑦᓕᐅᓐᓗᑎᑦ ᐃᖏᓂᐊᖅᓈᑦ ; ᐃᓕᖅᓂᑦ ᓂᑦᑐᕐᓈᕐᓂᑦᑎᑦᑐᑦ ᓂᓇᔭᑦᑐᑦᑯᔭᐅᔪᑦᑕᔭᖅᒪᕐ,

9 ᑖᐸᓯᒥᖅᑕᓗ ᐃᓕᖅᓂᑦᓗ ᓂᓇᑯᐅᔪᐸ ᑎᑭᐸᑎᑦ ᐅᑦᑐᑎᑦᐸᑎᓗ, ᑖᒪᓈ ᐊᑦᑭᕐᑐᑦ ; ᑲᖅᑐᓱᓕᕐᓗᑎᑦ ᐃᖏᑦᑕᓇᐊᑦᑕᑦᑐᑦᑕᐅᑦᑎᑦ ᐅᖅᑕᓐᓕᐅᓐᓗᑎᑦ.

10 ᓂᓇᔭᑦᑐᕐᑯᔭᐅᑐᓂᕐᓕ, ᐅᖅᑕᓐᓕᐅᓐᓗᑎᑦ ᐃᖏᑦᑕᓇᑦᑐᓇᑦᑕᑦᑐᑦᑕᓇᑦᑐᕐᑯᐅᔪᑦ ᑎᑭᐸᑦ, ᐅᑦᑐᑎᑦᐸᑎᓗ, ᐃᓛᓈᑦ, ᐊᓱᑦᓕᐅᓐᓗᑎᑦ, ᐃᖏᑦᑕᓇᑦᑐᖅᑕᓇᑦ : ᓂᓇᑦᑎᐃᑦ ᐃᓗᓈᑎᑦᑎᑦ ᓈᑦᑯᓇᓂᐊᑦᐸᑎᑦ.

11 ᐃᖅᒥᓂᑦ ᐊᖅᑭᔪᑭᑦᑎᑐᑦ ᒥᑦᓕᑦᑎᑦᑕᑦᑕᐅᑦ ; ᐃᖅᒥᓂᑦᓕ ᒥᑦᓕᑦᑎᑐᑦ ᐊᖅᑭᔪᑭᑦᑎᑦᑕᑦᑕᐅᑦ.

12 ᓂᓇᔭᑦᑐᕐᑯᐅᒥᓈᓗ ᐅᑦᑐᑦᐳᑦ, ᓂᕐᑭᑦᑕᒥᑦ ᑭᑎᑦᑭᓯᐅᒥᑦᑐᓈᑦᑭᓯᐅᒥᑦᓗᓃᑦ ᐊᑭᑦᓱᐃᑐᑦᑕᕐ, ᑎᑦᑕ ᐃᑦᑕᓈᓇᔭᖅᓂᑦ, ᑲᑦᑕᑐᑎᖅᓂᑦᓗᓃᑦ, ᐃᑦᑕᖅᓂᑦᓗᓃᑦ, ᐃᓄᑦᑎᖅᓂᑦᓗᓃᑦ ᐊᑦᑐᓱᐃᑐᓂᑦ, ᓂᓇᔭᑦᑐᕐᑯᐅᓂᐊᖅᓈᑦ ; ᕿᐸᑯᓄᖅᑕᑦ ᐊᑦᒪᑦ ᓂᓇᔭᑦᑐᕐᑯᐅᑯᓈᑦ, ᐊᑭᓂᐊᑦᑕᐅᓕᖅᓗᑎᑦ.

13 ᓂᓇᓂᐊᑦᑕᒥᑦᓕ ᐊᑭᑦᓱᐃᑐᑦᑕᕐ, ᐊᑦᑐᓱᑦᑕᕐ, ᑐᓯᐸᑦᑐᓗ, ᐃᓛᑦᑐᖅᑐᑦᑐᓗ, ᑖᐅᑐᖅᒋᑐᓗ ᓂᓇᔭᑦᑐᑦᑐᑦᑯᓛᐅᑭᑦ :

14 ᓈᑦᑐᑦᑕᒪᓇᑦᐳᑎᑦ ᑎᑦᑕ ; ᐃᓕᖅᓈᑦ ᐊᑭᑦᑕᑦᑕᖅᒥᒥᑦᑖᑦᑕᑭᓕᑦᑖᐅᔪᒪᑦᐳᑎᓕ ᐃᓐᓗᐊᑦᑐᑦ ᒪᑭᕐᐊᓂ.

15 ᓂᓇᓂᐊᑦᑐᑦ ᐃᓛᖅᑕᑦ ᑖᒪᓈ ᑐᑦᑕᑦᒥᐅᑦ, ᐅᑦᑐᑎᑦᓈ, ᓈᑦᑯᑦᑕᒪᓇᑦᐳᑦ ᓂᐊᑦᑕᐅᔭᑦᑐᑦᑐᑦ ᑐᑎᑦ ᐊᑎᓂᐅᕐᕐᖅᑕᓂ.

16 ᐅᑦᑐᐅᑎᓈᓕ, ᐊᖅᑐᑎᑦᑕᓛᐅᑦᑐᑦ ᓂᓇᓂᐊᑦᑕᑦᑕᖅᒥᑦᑐᑦᑭᓯᐅᒥᑦᑐᑦᑭᓯᐅᔪᒥᑦ ; ᐅᑦᑐᑦᑐᓂᑦᑐᑦ ᓂᓇᔭᑦᑐᑦᑐᑦᑯᓛᐅᑦ :

17 ᓂᓇᕕᐊᑦ ᓂᓕᐅᑎᖕᒪᑦ ᑭᓐᓂᓂ ᐅᑲᓇᐊᑦᑐᑯᓐ ᓂᓇᑦᑐᑦᑐᑦᓴᓄᑦ, ᕿᑎᕋᓯ; ᐃᓗᓈᓂ ᐊᑭᑦᓯᒪᖕᒪᑦ.

18 ᐃᓗᓈᑎᑦᓗ ᑭᖕᒍᓂᓕᓇᑦᓗᑎᑦ ᐹᓯᔭᑦᓴᐅᓐᖕᕋᑦᑎᖕᓗᑎᑦ, ᐅᑲᑦᑐᑦ. ᓯᕗᓕᐅᐸ ᐅᑲᐅᑎᓐᓂ, ᐱᓯᑦᓯᕕᑦᓯ. ᓈᐅᕋᒪ ᑎᑯᔭᑦᑐᓇᐊᑲᑦᐸᕋᑦ: ᑑᑦᓯᐊᑦᐸᑦᑕ ᐹᓯᔭᐅᑯᓂᐊᖕᓈᖕᓴ.

19 ᕖᐸᖕᓴᑕᓗ ᐅᑲᐅᑎᓐᓂ, ᑑᑦᑑᕐᑦ ᑎᓕᒥᑦᓴᑦ ᑭᒪᑦᑑᑦᓯᑦ ᐱᓯᐊᓇᓴᐸᑭᑦ, ᑎᓴ ᑎᓴ ᑎᑯᔭᑦᑐᑦᐸᑦᑲ: ᑑᑦᓯᐊᑦᐸᑦᑕ ᐹᓯᔭᐅᑯᓂᐊᖕᓈᖕᓴ.

20 ᐱᖕᓴᔪᐊᑕᓗ ᐅᑲᐅᑎᓐᓂ, ᓅᓕᐊᓂᑦᓴᒪ, ᑕᒪᓈ ᐱᓐᓗᒍ ᑎᑭᑦᔪᖕᓈᖕᑭᓐᓂᖕᓴ.

21 ᑭᓐᓂᑦᐸᓗ ᑕᐸᓯᒪ ᐊᖕᑭᓯᑲᑦᓂ ᐅᑲᐅᑎᔭᑦᑐᑦᐸ ᕿᐸᑯᓂᖕᓴ. ᐊᖕᑭᓯᑲᑦᑑᑦᓂᖕᓴ ᑎᓴ ᑭᓐᓂᓂᓗ ᐅᑲᐅᑎᓐᓂ, ᑑᑦᓯᖕᕿᓗᑎᑦ ᐃᓕᓇᑦ ᐃᑦᓗᓴᓯᑦᓇᑦ ᐊᑯᖕᓴᓄᑦ ᐊᐸᑯᓯᓂᖕᓄᓗ, ᐊᑦᑕᓐᔪᑦ ᑑᓯᐊᑦᑑᓗ ᐃᓐᑯᖕᑐᑦᑑᓗ ᑕᑦᑐᖕᑭᑑᓗ ᑕᑦᑐᖕᓴ ᐃᑎᖕᑎᑭᑦ.

22 ᑭᓐᓂᑦᓗ ᐅᑲᑦᑐᑦ, ᐊᖕᑭᓯᑲᑦᑑᑦ, ᓱᖕᓗ ᐅᑲᑦᑕᕐᑦ ᕿᑐᑦᑑᑦ, ᓱᓕ ᐃᓂᑦᓴᑦᑑᑦᑑᑦ.

23 ᐊᖕᑭᓯᑲᐸᓗ ᑭᓐᓂᓂ ᐅᑲᐅᑎᓐᓂ, ᑑᓈᐅᐸ ᐊᐸᑯᓯᓂᖕᓴᓄᑦ ᐊᓐᓂᓗᓄᓗ ᐃᓐᓇᑦ ᐃᑎᖕᑯᓗᑭᑦ, ᐃᑦᓗᓴ ᑎᑎᑯᓐᓂᒍ.

24 ᐅᑲᐅᐸᐸᓯᓕ, ᐊᖕᒍᑎᑦ ᓂᓇᑦᑐᑦᑐᑦᓯᑦᑐᐅᓴᓗᐊᑦ ᐆᓄᑦᓯᐅᑎᓴ ᓂᓇᑦᑐᑦᓴᑯᑎᑦ ᐅᖕᓂᐊᖕᓯᓗᑦ.

25 ᐃᓄᕐᐊᑦᑐᑦᓈᓕ ᐃᖕᑭᖕᑕᕐᑦᑕᑎᕐᓄᑦ: ᑭᕕᐊᑦᐯᓗ, ᐅᑲᑦᑎᓐᓗᕐᑦ,

26 ᐆᓐᓂᒪᓄᑦ ᑎᑭᑦᐸ, ᐊᑕᑦᑕᓂ, ᐊᓈᓈᓂᓗ, ᓅᓕᐊᓂᓗ,

ᑭᑦᖠᓂᓗ, ᑲᑦᖠᑎᓂᓗ, ᓈᖅᒥᓂᑦᓗ ᐃᓄᓯᓂ ᐅᒥᒋᖅᑭᑉᑭᑦ, ᑖᒻᒪᓈ ᐃᓕᓂᐊᑲᑎᒋᓛᖅᓈᖅᑭᓛᑦ.

27 ᓯᓂᖅᖠᓛᒃᖠᒥᓂᒃᓗ (ᑲᐱᐊᓗᑎᒃᖠᒥᓂᒃᓗᓃᑦ) ᓈᖅᒪᖅᑭᑦᑲᒃ, ᒫᓕᖅᓈᖅᖠᓗ, ᑖᒻᒪᓈ ᐃᓕᓂᐊᑲᑎᒋᓛᖅᓈᖅᑭᓛᑦ.

28 ᑭᓈᐅᑉ ᐋᑯᓈᑉᓯᖅᓂ ᓄᑑᒍᓯᒃᑯᐊᖅᒥᒃ ᓯᓈᓛᒫᓛᑉ, ᐋᑭᑦᑐᒃᓴᐊᖅᖠᖅᖠᖅᖠ

ᐋᑲᓗᑦ ᐃᓛᖅᑭᑦ XV.

1 ᐸᑉᓕᑲᓂᑦ ᐊᓐᓴᑲᑑᓕᓐᓗ ᑎᑭᐸᑦ ᑑᓴᓗᒪᓐᓗᒍ.

2 ᓴᓇᓗ ᐊᑲᓛᖅᓂᑲᓗ ᐃᓕᓯᒪᓐᑦ ᐊᓛᒪᓐᓛᑲᑉᑐᑦ, ᐅᑲᑦᓗᑎᑲ, ᐅᒪ ᐊᓐᓴᑲᑑᓛᑦ ᐃᓛᓕᐅᑲᐅᑦ, ᓂᓇᑲᑎᒋᓗᒋᓗ.

3 ᐋᓐᓂᐊᓐᓴᒥᑲᓕ ᒪᑐᒥᖅᒪ ᐅᑲᐅᑎᕐᐅᑦ, ᐅᑲᑦᓗᓂᓗ,

4 ᑭᓈᐅᑉ ᐃᓛᑉᓯ ᓴᐅᑭᓂᑲ (ᓈᑦᐅᐅᑦᖅᓂᑲ) ᐱᓐᑉ ᐊᓛᑎᑦ ᑎᓕᒥᓂᑲ, ᕿᑉᑯᐊ ᐃᓛᖅᒪᑦ ᑖᒥᒍᓂᐅᑲ, 99-ᐃᑦ (ᑖᒪᖅᑐᑉ ᐊᓯᖅᑭᑦ) ᑭᒪᖅᓂᐊᖅᑭᓗᑦ ᐃᓈᑲᖅᑭᑐᒧᑦ, ᑖᒪᑲᑦᓗ ᑭᓂᓇᐊᑲᑦᓂᐊᖅᑭᓛ, ᓂᓂᑦᑲᑦᓈᒍ ?

5 ᓂᓂᒍᓂᐅᑲᓗ, ᑑᐃᒥᑲᑉ, ᑰᕕᐊᓐᓱᑲᓗᓂ.

6 ᑎᑭᓕᑦᒥᓗ, ᐃᓛᓂ ᐃᓈᑲᑎᓂᓗ ᑭᕝᑯᕐᑦ, ᐅᑲᐅᑎᕝᓗᑭᑦ, ᑰᕕᐊᓐᓱᑲᑎᑭᓯᖅᒪ, ᓴᐅᑎᓛᑦ (ᓈᑦᑦᒪ) ᑖᒪᓛᐅᑲᑦᑲ ᓂᓂᒪᑉᑯ.

7 ᐅᑲᐅᑉᑉᓯ, ᕿᒪᑦᑖᐅᑲ ᑰᕕᐊᓐᓱᑖᐅᑭᐅᑲ ᑭᓛᖅᒥ ᐊᓐᓴᑲᑑᓕᓐᑲ ᐊᑖᐅᓯᑲ ᑲᑭᐊᓕᑲᑑᑲ, 99-ᓂᑦ (ᐆᓈᑲᑦᓂᑦ) ᐃᓴᓗᐊᑲᑑᓂᑦ ᑲᑭᐊᓕᓇᐊᑲᖅᑭᑑᓂᑦ.

8 ᐋᑦᓈᑉᓗᓈᑦ ᑭᓈᐅᑉ ᑎᓕᒪᐅᑑᑲᑑᓂᑲ ᑭᓈᐅᓗᓕᐅᑉ, ᑖᑉᑯᐊ ᐃᓛᖅᒪᑦ ᐋᓯᐅᐅᓂᒍᓂᐅᑲ, ᓂᓂᑉᐊᒥᑲ ᐃᑭᑦᓯᓂᐊᖅᑭᓛᑲ, ᐃᑲᓗ ᓴᓂᑦᓗᒍ, ᑲᑦᓱᖅᑭᑐᒥᑲᓗ ᑭᓈᓂᑦᑖᓗᖅᑭᓛ ᓂᓂᑦᑲᓈᒍ ?

9 ᓂᓂᒍᓂᐅᑲᓗ, ᐃᓛᓈᓇᓗᓂ ᐃᓄᑲᑎᓂᓗ ᐋᑦᓂᑦ ᕿᑦᑯᕐᑦ, ᐅᑲᐅᑎᓛᓗᑦ, ᑰᕕᐊᓐᓱᑲᑎᑭᓯᖅᒪ, ᑭᓈᐅᓗᑦ ᐊᓯᐅᐅᓛᐅᑲᑖᑦ ᓂᓂᒪᑉᑯ.

10 [illegible] ᕿᒪᒃᑖᐅᒃ ᐋᔪᒃᑐᓕᔪᒃ ᐋᑖᐅᓯᒃ ᑲᑭᐊᓕᒃᑐᒃ ᒍᑎᐸ ᐅᖅᑭᓕᖅᑭᑖ ᑯᕕᐊᓗᑎᑭᕝᑦ.

11 ᐅᑲᒃᐳᕐᓗ, ᐋᖅᒍᑎᑲᓛᐅᒃᐳᒃ ᒪᒍᖅᓂᒃ ᐃᕐᓂᓕᖅᑭᒃ:

12 ᓈᑲᒃᓯᐅᐸ ᐋᑖᑖᓂ ᐅᑲᐅᑎᕝ, ᐋᑖᑖᒃ, ᐱᕐᑯᑎᖅᓂᕐ ᐱᔭᒃᓴᑲ ᐱᓛᒃᑲ. ᐱᖅᑎᓂ ᑎᓗ ᐋᕕᒃᐯᕐ ᑖᐸᑯᖅᓈᖅᓗ.

13 ᐆᐸᓗᐃᓗ ᐃᑭᑑᕐ ᓈᖅᑭᑖ ᓈᑲᒃᓯᐅᐸ ᐱᕐᑯᑎᓂ ᑖᑐᑖ ᑲᑎᓕᒃᐯᒃ, ᓈᓈᒧᓗ ᐅᖅᓗᓯᒃᑐᒧᕐ ᐋᐅᓐᓛᒃᐳᒃ: ᑖᒃᕝᓂᓗ ᐱᕐᑯᑎᓂ ᓈᖅᒍᐯᕐ ᐋᔪᒃᑐᓕᓂᖅᒧᕐ.

14 ᐱᖅᑯᑎᓂ ᑖᑐᑖ ᓈᖅᒍᓛᐅᖅᓗᑭᕝ, ᑲᖅᓈᒃᑐᒃᑭᒃ ᐱᑭᐊᓕᒃᐳᒃ ᓈᓈᒥ ᕿᐸᓯᓗᓂ ᐃᓗᓈᓂ; ᑖᒪᓈᓗ ᐋᔪᒃᓗᓕᒃᐳᒃ.

15 ᓈᓈᐅᐸᓗ ᕿᐸᓯᓗ ᐃᓈᖅᑭᑖ ᐃᓛᖅᓗᕝ ᑎᑭᐳᒃ; ᑖᐸᓯᓗ ᑭᐊᓗᓕᕐᓗᒍ ᐋᐅᓐᓛᒃᑎᐸ ᐱᓯᕐᒃᓯᐊᖅᒥᓈᕝ ᑯᑯᓯᖅᑭᑦ ᑲᒪᒋᓗᑭᑦ.

16 ᐋᑭᐋᒃᑐᓯᒪᓗᓗᐋᒃᐳᕐᓗ ᑯᑯᓯᑦ ᓂᕐᑭᒃᓴᖅᑭᓂᒃ: ᑑᓂᑦ ᐅᐊᐅᓈᓂᓗ ᑖᐸᑯᓂᖅᓗ.

17 ᑎᓗ ᐃᓱᒪᒥᒍᑦ ᐃᕐᕿᓕᒃᐳᒃ, ᐅᑲᕐᓗᓂᓗ, ᐆᓈᒃᑑᓂᒃ ᐋᑖᑖᓗ ᐃᑲᔪᒃᑎᑲᒃᐳᒃ ᓂᕐᑭᒃᓴᒥᒃ ᐋᔪᒃᓴᖅᑭᑑᓂᒃ, ᐆᐅᖅᓗᓂ ᑖᒪᓂ ᑲᖅᒍᑦ ᐊᖅᓕᓕᒃᑑᖅᓗ!

18 ᐹᖅᓕᓯᒪᐅᖅᓗ ᐋᑖᑖᒪᓈᓗ ᐃᔪᒪᓕᓗᖅᓗ, ᐋᑖᑖᒪᓈᑦ ᐅᑲᐅᑎᕝᓗᒍᓗ, ᐋᑖᑖᒃ, ᐋᔪᒃᑑᓕᓛᐅᒃᑑᖅᓗ ᒍᑎᒧᑦ ᑭᓛᖅᑐᒧᑦ, ᐃᓕᖅᓈᓗ:

19 ᑭᖅᒍᖅᓗᓂ ᐃᓕᖅᓂ ᕿᓗᐅᓂᖅᑭᒃ ᓂᓗᐸᑯᑎᐅᖅᓗ: ᐃᑲᔪᒃᑎᕝᕕᑦ ᐃᓛᖅᓗᑎᑑᑦ ᐃᓕᖅᓗᑎᓛᐅᖅᓗ.

20 ᐋᐅᓐᓛᓕᒃᐳᕐᓗ ᐋᑖᑖᒥᓈᓗ ᑎᑭᓐᓗᓂ. ᓱᓕᓕ ᐅᖅᓗ-

ᓯᖅᑐᒥᑎᓐᓗᒍ, ᐋᑦᑖᖅᑲᑦ ᑎᑯᓐᓂ, ᓈᐸᑯᐋᓇᓐᓂᒍᓗ, ᐋᑦᐸᖅ-ᑭᖅᓗᓂᓗ, ᑯᖅᑲᓯᖅᑲᒍᑦ ᐃᕿᐸᑉ, ᑰᓂᑦᓈᓗ.

21 ᐃᕐᓂᖅᑲᑦᓕ ᐅᑲᐅᑎᓐᓂ, ᐋᑦᑖᑦᑲ, ᐋᓐᓂᑑᓕᓈᐅᑦᑐᖅᑲ ᑰᑎᒧᑦ ᑭᓈᖅᑭᑐᒧᑦ, ᐃᓕᖅᓈᓗ, ᒫᑐᒫ ᑭᖅᒍᖅᑲᓂ ᐃᕐᓂᖅᓂᑦ ᑏᑦᑐᐅᓂᖅᑭᑦ ᓂᓗᐸᑯᑎᖅᑲᖅᑲ.

22 ᐋᑦᑖᖅᑲᓕ ᑭᐊᑲᒥᓈᑦ ᐅᑲᑦᐳᑦ, ᐋᓄᑦᑦ ᐱᓈᖅᓈᕐᓂᑦᐸᑦ ᑑᐋᕐᖅᓗᓯ ᑰᑦᑲᑦ, ᐋᑎᑎᓯᐅᑦᓗ; ᐋᑲᖅᑭᓗ ᑭᑎᕐᓕᕐᒥᖅᒥᑦ ᐱᑖᑦᓯᖅᓯᑭᑦ, ᐊᑎᑎᓗᒍᓗ ᐃᑎᑲᑉᖅᓂᑦ:

23 ᓈᑦᑦᖅᒥᑦᓗ ᑯᐃᖅᑭᐊᒥᑦ ᑰᑦᓯᑭᑦᓯ, ᑐᑯᑦᓯᓗᓯᓗ, ᓂᓇᑦᓗ, ᑰᐊᐋᑦᑦ:

24 ᐃᕐᓂᑦ ᑖᓈ ᑐᑯᓈᐅᑦᓗᐋᕐᓗᓂ, ᐋᒫ ᐅᒪᖅᒥᖅᒪᑦ; ᑖᓈ ᐋᓯᐅᓯᒪᓈᐅᑦᓗᐋᑦᐳᑦ, ᓈᑦᐹᑦᑖᐅᕐᕐᓗ. ᑰᐊᐋᑦᓕᑦᑐᓗ ᑎᑲ.

25 ᐃᕐᓂᖅᑲᓕ ᐋᖅᑭᑐᑦᑦᑲ ᐱᓗᖅᓯᐊᖅᑭᑦᐳᑦ: ᐃᑦᓗᓗ ᑰᑦᓕᑦᑦᒥᐅᑦ, ᑲᑎᒪᐸᑦ ᐃᖅᑭᖅᑐᑲᑎᑭᑦ ᑐᑦᑲᐅᑦ.

26 ᑭᐸᒥᓗ ᐃᓈᖅᑭᑦ ᑰᕐᑯᐸᑦ, ᐋᐱᓐᓂᓗᒍᓗ ᑭᓈᐅᖅᒪᖅᑲᑦ.

27 ᑖᑦᓯᒫ ᐅᑲᐅᑎᓐᓂ, ᓄᑫᑦ ᑎᑭᐳᑦ; ᐋᑦᑖᒐᓗ ᓄᑦᑦᖅᒥᑦ ᑰᐃᖅᑭᐊᒥᑦ ᑐᑯᑦᑖᐅᑯᐳᖅᑦ, ᐃᕐᓂᓂ ᑲᓄᐃᖅᑭᑐᑦ ᐋᒫ ᐱᑦᒥᐅᑦ.

28 ᐋᖅᑲᓯᐋ ᑎᑲ ᐋᓄᓕᑦᐳᑦ, ᐃᑎᕐᒪᓈᓂᓗ: ᑎᑲ ᐋᑦᑖᖅᑲ ᐋᓂᐳᑦ, ᐃᓈᓗ.

29 ᐋᑦᑖᓂᓕ ᑭᐅᐸᓐ ᐅᑲᐅᑎᓐᓂᒍᓗ, ᑎᑯᐃᑦ, ᐅᑭᐅᓂᑦ ᐋᐅᑦᐳᓂᑦᓗ ᑭᐸᑲᑦᑑᓐᓈᐅᑦᐸᒥᑦ, ᐱᑦᑯᑦᐳᑎᓗ ᐃᓗᕐᑖᑦ ᓈᓕᓐᓈᐅᑦᐸᑦ: ᓵᐅᑲᒥᑦᓗ (ᓄᑦᑦᐅᐅᑦᐳᑦᑐᒥᑦ) ᑰᑦᓯᓐᓈᐅᖅᒥᒪᖅᐳᑎᑦ ᐅᐸᒪᓄᑦ, ᑯᐃᐋᑦᑯᓐᓗᖅᑲ ᐃᓐᓈᓐᓇᐅᑦᑲ ᐃᓐᓈᒥᓐᓗᒥᑦ:

30 ᐃᕐᓂᓕ ᑖᒻᒪᓇ ᑎᑭᖅᒪᑦ, ᐱᕐᑯᑎᖅᓂᒃ ᓄᖅᑰᑦᓯᕐᔪᒃ ᐊᕐᓇᖅᓂᐊᕐᓂᖅᑰᑦ, ᓄᒃᑦᖅᒥᒃ ᑰᐃᖅᑭᔪᒥᒃ ᑐᑯᑖᐅᑯᓐᓂᐅᑎᑦ ᑎᒻᒪᓇ ᐱᐸᓗᒍ.

31 ᐊᑖᑖᖅᑲᑖᓕ ᐅᑲᐅᑎᔪᑦ, ᐃᕐᓃᒃ, ᓇᔪᑦᑭᓇᒃᐸᖅᒪᑦ, ᐱᕐᑯᑎᑲᓗ ᑖᑎᑖ ᐱᑭᔪᑎᑦ.

32 ᓯᕆᓗᑎᓗ ᑯᐃᐊᓱᒃᑲᒃᑲᐅᑲᓗᐊᒃᐳᑎᑦ: ᓄᑭᑦ ᐆᓇ ᑐᑯᖅᑲᓛᐅᒃᑐᒃ, ᐊᒻᒪ ᐅᒪᕐᒥᖅᒪᑦ; ᐊᓯᐅᓯᒪᓛᐅᒃᑐᕐᓗ, ᓇᒃᔪᖅᑖᐅᒥᖅᒪᑦ.

ᐊᒃᓗᑦ ᐃᓛᖅᑭᑦ XVI.

1 ᐃᓕᓂᐊᒃᑎᓂᓕᑖᐅᒃ ᐅᑲᐅᑎᕝᕙᑦ, ᐊᒃᓗᐃᑐᒥᒃ ᐊᖅᑰᑎᑲᓛᐅᒃᐳᒃ ᐱᒪᓗᑲᒃᑐᒥᒃ; ᐱᕐᑯᑎᒥᓂᒃ ᑖᒻᒪᓇ ᐆᓂᒃᓯᐅᕐᓂᕐᓗᑎᒋᔪᑦ ᑖᐸᓯᒍᖅᑲᑦ ᐱᕐᑯᑎᖅᓂᒃ ᓄᖅᑰᑦᓯᔪᒃ.

2 ᐊᖅᑭᕐᑲᒃᑲᑦᑖᓗ ᑭᑯᔪᑦ, ᐅᑲᐅᑎᔪᓗᒍ, ᑑᓴᒃᑖᑦᑖ ᐃᓕᖅᓂᒃ ᑲᓄᒃ ᐃᓕᖅᑲᔪᑦ? ᐱᒪᓗᑎᑦ ᑲᑎᓂᐊᑭᑦ ᓂᓗᓂᓕᓗᒋᓗ; ᒪᓗᒪ ᑭᖅᑰᑲᑦᓂ ᐱᒪᒃᓕᕐᑯᖅᓂᖅᑰᒃᑲᓴᐅᑲᑦᑕᑦ ᐱᕐᑯᑎᒻᓂᒃ.

3 ᐱᒪᓗ ᑖᒻᒪᓇ ᐃᓗᒥᑦᑐᑦ ᐅᑲᓕᒃᐳᒃ, ᑲᓄᒃ ᐱᓂᐊᒃᑑᖅᓴᐅᐳᖅᑲᑦ, ᐊᖅᑭᕐᑲᑦᑕᒪ ᐱᒪᒃᓕᕐᑯᔪᖅᓂᖅᒪᖅᑲᑦ? ᐳᐊᒃᓇᔪᖅᓇᖅᑭᓛᖅᑲᑦ; ᑭᓄᓂᖅᒥᒃᓗ ᑲᖅᑰᑦᑲᒃᐳᖅᑲᑦ.

4 ᓱᓕᐊᒃᓴᒪᓂᒃ ᓂᓗᖅᑭᑲᓗᐊᒃᐳᖅᑲᑦ, ᐃᓛᓕᐅᒃᑖᐅᑯᐸᓗᖅᑲᑦ ᐃᒃᓗᖅᑭᓄᑦ, ᐱᒪᒃᓕᕐᑯᑦᑐᐅᔪᖅᓂᖅᑰᑦᒪ.

5 ᑎᑲᑦ ᐊᖅᑭᕐᑲᒥᓄᑦ ᐊᑭᓕᒃᓴᑲᒃᑑᑦ ᑖᒻᒪᑦ ᑭᖅᑰᕐᓕᓇᒃᑎᓗᑦ ᕿᕐᑯᕝᕙᑦ, ᓯᕗᓐᓕᒃᓗ ᐊᐱᓇᔪᑦ, ᑲᐸᓯᓂᒃ ᐊᑭᓕᒃᓴᑲᒃᑭᑦ ᐊᖅᑭᕐᑲᒃᒪᓄᑦ?

6 ᐅᑲᑲᐳᑲ, ᐅᖅᓱᑲᑦᓕᖅᓂᑲ ᑲᑦᑕᐅᓴᓂᑲ ᐋᕝᕙᑎᑦ ᑎᓐᓕᒥᓂᑲ. ᐅᑲᐅᑎᕝᕙᓗ, ᐋᑭᓕᑲᓴᑲᐅᑎᑎᑦ ᑎᒍᑭᑦ, ᐃᖏᓐᓗᑎᓗ ᐋᑲᓛᑲᓴᓇᑦ ᐋᕝᕙᑎᑦ ᒫᒍᐃᓂᑲ ᑎᓐᓕᒪᐅᔾᑲᑦᑐᓂᑲᓗ.

: 7 ᐋᒪ ᐃᐸᖅᓵᓄᑦ ᐅᑲᑲᐳᑲ, ᑲᐸᓯᓂᑲ ᐋᑭᓕᑲᓴᑲᑲᑭᑦ ? ᐅᑲᑲᐳᑲ, ᓯᓈᐅᓵᑲᓴᒥᑲ ᐅᑲᑦᑐᑎᓂᑲ ᐋᕝᕙᑎᑦ ᑎᓐᓕᒥᓂᑲ. ᐅᑲᐅᑎᕝᕙᓗ, ᐋᑭᓕᑲᓴᑲᐅᑎᑎᑦ ᑎᒍᑭᑦ, ᐋᑲᓛᑲᓗᑎᓗ ᐋᕝᕙᑎᑦ ᓯᑦᑕᓂᑲ.

8 ᐋᖏᓯᑲᐸᓗ ᐱᒪᓗ ᑖᒪᓈ ᐃᓴᓗᐃᑐᑲ ᓂᑲᑐᑲᐸ ᓯᓛᑐᕝᑦ ᐱᓂᐋᖅᒪᑦ: ᒫᑐᒫ ᓯᓛᑲᓯᑉ ᑭᑐᖅᓵᖏᑦ ᐃᓗᑦᓯᒥᓂᑲ ᓯᓛᑐᓂᑲᓴᐅᖅᒥᑦ ᑲᐅᒫᕝᐸ ᑭᑐᖅᓵᖏᓂᑦ.

9 ᐅᑲᐅᐸᑦᓯᓗ, ᐃᓛᓈᑲᓴᑲᓯᓂᐋᓇᑦᓯ ᓈᓈᐅᐸ ᐱᖏᓈᑦ ᐃᓴᓗᐋᖏᑐᓈᑦ; ᐋᕝᔪᑲᓴᓯᑉᓯ, ᐃᓛᓕᐅᑲᑦᑕᐅᑯᕝᕙᓗᓯ ᐃᑲᓗᖅᓱᖏᑐᓈᑦ ᓈᑲᓴᐅᖅᓱᖏᑐᓈᑦ.

10 ᒥᑭᕝᕙᒥᑲ ᓂᓛᒍᑲᑐᑲ ᓂᓛᑯᓇᕗᑲ ᐋᖅᓱᕝᕙᒥᑲ: ᒥᑭᕝᕙᒥᑲᓗ ᐱᓂᐋᑦᓂᑦᓗᑲᑐᑲ ᐋᖅᓱᕝᕙᒥᑲᑦᑕᐅᑲ ᐱᓂᐋᑦᓂᑦᓗᑭᕗᑲ.

11 ᓈᓈᐅᐸ ᐱᖏᓂᑲ ᐃᓴᓗᐋᖅᓵᑐᓂᑲ ᓂᓛᒍᖅᓱᒍᑦᓯ, ᑭᓈᐅᐸ ᐱᒪᑲᓕᑦᑯᕝᕙᒪᕝᕙᓯ ᐱᔭᕆᐋᓕᖅᒥᑲ ?

12 ᐱᒋᖅᓱᑦᓯᖅᓂᑲᓗ ᓂᓛᑯᖅᓱᒍᑦᓯ, ᑭᓈᐅᐸ ᑐᓂᑦᐳᕕᕝᕙᒪᑲᕝᕙᓯ ᓈᖅᒥᓂᑲᓴᑦᓯᖅᓂᑲ ?

13 ᐋᖅᓱᑲᖅᓈᑦ ᒪᒍᖅᓈᑦ ᑭᕝᒫᑲᑐᑲᑐᑲᑭᖅᓈᖅᓱᓛᑲ: ᐃᑦᕝ ᐅᒥᒥᓛᑲᕝᕙᓗᓂᑦ, ᐃᑦᕝ ᓂᑲᓕᒥᓗᒍ; ᐆᑦᕝᕙᓗ ᐃᑦᕝ ᐅᖅᐋᒥᓛᑲᕝ, ᐃᑦᖅᓵᓄᑦ ᓈᑲᐅᒥᓗᒍ. ᒍᑎᓗ ᓈᓈᐅᐸ ᐱᖏᓗ ᐋᑦᑕᐅᑦᓯᒍᑦ ᑭᕝᒫᑲᑐᑭᖅᓈᖅᒥᓛᓯ.

14 ᑖᒪᑲᑯᐋ ᑖᒥᑦ ᑮᓇᓱᑦ ᐱᕝᒪᑐᓐᓛᑲᑐᑦ, ᑐᓴᑦᓱᒥᒥᑦ, ᒥᑦᑕᐅᑎᒥᕝᕙᑦ.

15 ᐅᑲᐅᑎᕙᓗ, ᐊᓐᖅᑭᑦᓯᒪᑐᒐᓗᐊᒃᐳᓯ ᐃᓄᖅᓄᑦ; ᒍᑎᑉᓕ ᐅᒪᑎᓯ ᐃᓕᑦᓇᕙᑦ: ᐃᓄᖅᓄᑦ ᓂᒃᑐᒃᑦᑕᐅᓐᒪᓐᑦ ᒍᑎᑉ ᒪᑯᓐᑎᑭᕙᑦ.

16 ᐱᑦᑯᓗᑦ ᓂᓛᐅᑏᓐᓗ ᓂᓛᐅᑦᓯᕗᑦ ᒍᐊᓂᓯ ᑎᑭᒃᓗᒍ: ᒪᑐᒪᓗ ᑭᖅᒍᖅᒐᓂ ᒍᑎᑉ ᐊᑎᓂᐅᕕᐊ ᐅᑲᐅᑦᑕᐅᓕᒃᐳᒃ ᐅᑲᐅᑦᓯᓄᑦ ᑑᓴᖅᓄᒃᑑᓄᑦ, ᐃᓗᓄᑎᒃᓗ ᐊᒃᓱᐅᑦᓗᑎᒃ ᐃᑎᖅᓂᐊᒃᑑᑦ.

17 ᑭᓛᒃ ᓄᓄᓗ ᓄᖅᒍᓂᒃᓴᐅᓂᐊᒃᐳᒃ, ᑎᑎᑦᑖᐅᑉ ᐊᑦᑕᐅᓯᑉ ᐱᑦᑯᒃᑐᓃᑦ ᐲᑦᓂᖅᒐᓂᑦ.

18 ᓄᓕᐊᒥᓂᒃ ᐊᕕᑦᓯᓛᑉ, ᐊᓯᐊᓂᒃᓗ ᓄᓕᐊᓂᒃᓗᓂ, ᓄᓕᐊᓈᖅᓂᒃ ᐊᓯᓱᒃᑉ: ᐊᕕᑦᑕᒥᒃᓗ ᓄᓕᐊᓂᒃᑑᑉ ᓄᓕᐊᓈᖅᓂᒃ ᐊᓯᓱᕆᓛᑉ.

19 ᐊᒃᓗᐃᑐᒥᒃᓕ ᐊᖅᒍᑎᑲᓛᐅᒃᐳᒃ, ᐊᓄᑦᒃᑉᒃᑐᒥᒃ ᐊᐅᑉᓗᕆᒃᑐᒥᒃ ᓴᑐᓂᒃᓗ ᐱᕕᐊᓈᒃᑐᑉᒃᓱᐊᖅᓂᒃ, ᐆᑉᓗᐃᓗ ᑦᑐᑦ ᐃᓄᓈᑦᓯᕆᓐᓛᑦᓗᓂ ᑯᕕᐊᓱᒃᐳᒃ:

20 ᐊᒃᓗᓕᑲᕆᕗᑦᓗ ᑦᒃᑉᓂ ᓛᓴᑐᓯᒥᒃ ᐊᑎᓕᖅᒥᒃ, ᑦᒪᓈ ᐃᑎᖅᕕᖅᑭᑦ ᑭᒃᓕᖅᓂ ᓂᓛᕗᒃ, ᐃᓗᓈᓂ ᐊᓕᐊᑐᓛᒃᑐᒃ,

21 ᓂᕆᑎᑦᑕᐅᓐᒪᓐᑦᓗ ᑲᖅᓂᑦᓗᑑᓂᒃ ᐊᒃᓗᐃᑐᑉ ᓂᑦᑭᕕᖅᓂᑦ ᑲᑎᒃᑐᓂᒃ; ᑭᖅᒥᓕ ᐊᓗᒃᑐᕆᐊᒃᑐᒃᐅᑦ ᐊᓕᐊᖅᑭᑦ.

22 ᐊᒃᓗᓕᑦᓗ ᑐᑯᖅᒪᑦ, ᐅᖅᑭᓕᑦ ᐊᑉᑦ ᐅᑉᓇᐊᓂᖅᓂᑦ: ᐊᒃᓗᐃᑐᑦᓕ ᑐᑯᑭᕗᒃ, ᐃᓗᕕᑦᑕᐅᕗᑦᓗ.

23 ᐊᓂᐊᓈᒃᑐᒃᐊᖅᒥ ᑲᐱᐊᓈᒃᑐᕕᖅᒥᓐᓗᓂ ᐆᐃᑦᓕᒃᐳᒃ, ᐅᑉᓇᐊᓗ ᑎᑯᑉ ᑲᓂᖅᑭᑐᒥᑦ, ᓛᓴᑐᓯᓗ ᓴᑦᓕᐊᒃᑦᖅᓂᒃ.

24 ᑭᓂᒃᓯᓕᒃᐳᒃ ᐅᑲᑦᓗᓂ, ᐊᑦᑦᒃ ᐅᑉᓇᐊᒪ, ᓈᑉᑭᑭᖅᓂᒃ, ᓛᓴᑐᓯᓗ ᑎᓕᐅᒃ, ᑎᑭᒥ ᓄᕗᐊ ᐃᒥᖅᒍᑦ ᒥᓯᑲᑦᓗᒍ, ᐅᑲᑦ ᓂᒃᓕᑎᑦᓕᐅᒃ; ᒪᑐᒍᖅᓂᒃ ᐃᑯᒪᒃᑐᐊᖅᒍᑦ ᐊᓂᐃᓐᓄᓛᑦᒪ.

25 ᐁᑉᔪᐊᑉᓕ ᐅᑲᐅᑎᕙᒃ, ᐃᕐᓂᑲ, ᐃᖃᐅᒪᑭᑦ ᐃᓄᑎᓄᑎᑦ ᐋᓛᖅᑭᓛᑎᑎᑦ ᐱᓛᐅᕋᐊᑭᑦ, ᓛᓴᕗᓯᓕ ᑲᐱᐊᑲᑐᐋᓛᓛᐅᑲᑐᑲ: ᑎᒡᒐ ᑎᒡᒐ ᒪᓂᒍᑲᑦᑕᐅᕗᑲ, ᐃᑲᕕᓕ ᐋᓂᐊᑎᑦᑕᐅᕗᑎᑦ.

26 ᑖᒪᓈᓗ ᑖᐱᓄᓗᒍ, ᐋᑰᓈᐸᑎᖅᓂ ᐃᑎᖅᓴᑲᕗᐋᑲᑲᑲᑲ, ᑖᒪᖅᓴᑦ ᐃᓕᐸᓯᖅᓈᑦ ᐃᑲᕗᒪᓛᑦ ᓴᐱᖅᕗᑦ, ᕿᒪᑲᑦᑕᐅᑲ ᐅᓛᑉᑎᖅᓈᑦ ᐃᑲᕗᒪᓛᑦ ᐃᓕᐸᓯᖅᓂᑦ ᓴᐱᓇᕗᑦ.

27 ᑎᒡᒐ ᐅᑲᑲᑲᑲ, ᑖᒪᓈ ᐱᓛᓗᒍ ᕗᑲᓯᐋᑲᐊᑭᓛᑭᑦ, ᐋᑖᑖᑲ, ᑖᐸᓯᒥᖅᒡᒐ ᑎᓕᑲᓕᕐᑯᓛᓗᑎᑦ ᐋᑖᑖᒪ ᐃᑲᓗᖅᒡᒐᓈᑦ;

28 ᓈᓕ ᑲᑖᖅᒍᑎᑲᑖᒪ ᑎᓄᓕᒪᓂᑲ; ᑭᑲᓕᑭᐅᑦᓯᕐᑯᓛᓗᒍ ᑖᐸᑯᓈᖅᒡᒐ, ᐋᓂᐋᓈᑲᑐᐊᖅᒧᑦ ᑖᒪᑐᒧᖅᒡᒐ ᐱᕐᑯᓈᑭᑦᑕᐅᑲ.

29 ᐁᑉᔪᐊᑉ ᐅᑲᐅᑎᕙᒃ, ᒧᓯᓯᑉ ᓂᓛᐅᑏᓛᓗ ᐋᑲᓛᖅᑭᓂᑲ ᐱᑲᑖᒥᑲ; ᐃᑉᑯᐊ ᓈᓕᑲᓕᑭᑦ.

30 ᐅᑲᐅᑎᕙᓕ, ᐋᐅᑲᑲ, ᐋᑖᑖᑲ ᐁᑉᔪᐊᒪ: ᑐᑯᖅᒡᒐᓛᓕ ᐃᓛᖅᒡᒐᑦ ᑎᑭᑉᑭᑦ, ᑲᑭᐊᓕᑖᓗᑲᑐᑦ.

31 ᐅᑲᐅᑎᕙᒃ, ᒧᓯᓯ ᓂᓛᐅᑏᓛᓗ ᓈᓕᖅᑭᒍᓂᑭᑦ, ᐅᑲᐱᑖᖅᑭᓂᑐᑦᑕᐅᑲ, ᑐᑯᖅᒡᒐᓛᓂᑦ ᒪᑭᑐᑲᑲᑉᑦ.

ᐋᑲᓗᑦ ᐃᓛᖅᑭᑦ XVII.

1 ᐃᓕᓂᐋᑲᑎᓂᓕ ᐅᑲᐅᑎᕙᑦ, ᓯᓈᐅᖅᒡᒐᑎᑦᓯᓂᑲᖅᑭᓂᑲ ᐋᓛᖅᓈᑲᑐᑲ: ᑲᐱᐊᓈᒥᑲᓕ ᕿᒪᓈ ᓯᓈᐅᖅᒡᒐᑎᑦᓯᓛᑲ!

2 ᑖᑉᓯᒍᖅᒡᒐ ᐃᓴᓗᐋᑦᓂᑲᒡᒐᐅᕗᑲ ᓱᑯᒥᑦᓯᕐᐃᐅᑉ ᐅᑦᓗᑲᖅᒡᒐᓂᑲ ᑯᖅᒡᒐᓯᖅᒡᒐᒍᑦ ᓂᐃᖅᕿᐃᐅᒍᓂ, ᐃᒥᑖᐅᓛᓗᓂᓗ ᐃᒪᑲᐱᖅᒍᑦ, ᐅᑯᐋᑲᓈᑦ ᐃᓛᖅᒡᒐᑖ ᓯᓈᐅᖅᒡᒐᑎᑖᐅᓂᖅᒡᒐᓂᑦ.

3 ᐆᒃᓕᒃᑐᓇᕐᓯ: ᑲᑦᓐᒍᑎᕕᑦ ᐃᓴᓗᐃᑑᓕᕕᒋᒃᐸᑎᑦ, ᐃᓂᒃᑎᑉᒃ; ᑲᑭᐊᓕᒃᐸᓗ, ᐃᓴᓗᐃᓂᓐᒋᑦ ᐃᓱᒪᒋᓯᓐᓂᑭᑦ.

4 ᐆᐸᓗᒥ ᐊᑦᑕᐅᓯᒥ 7-ᐃᒃᑐᑦᓗᓂ ᐃᓴᓗᐃᑑᓕᕕᒋᒃᐸᑎᑦ, ᐆᐸᓗᐃᓈᑦᓗ 7-ᐃᒃᑐᑦᓗᓂ ᑎᑭᒍᓂᑎᑦ, ᑲᑭᐊᓕᒃᐸᓐᓴᑦᓗᓂ, ᐃᓱᒪᒋᓯᓐᓂᑭᒃᓴᓇᕐᑦ.

5 ᐊᐳᓴᑎᓕᓗ ᐊᑎᓂᓐᒍᑦ ᐅᑲᒃᑐᑦ, ᐅᒃᐱᑦᓂᑑᑦ ᓂᑑᒃᓯᑎᑦᓱᒃ.

6 ᐊᑎᓂᐆᐸᓕ ᐅᑲᐅᑎᕝᕙᑦ, ᐱᑎᑦᓯᑑᑦ ᐊᑦᑕᐅᓯᒃ ᐅᒃᐱᑦᓂᑲᑑᐸᓯ, ᓈᐸᖅᑐᒍᓗ ᒪᓕᐱᓇᓂᒃ ᐸᐅᓐᓴᓕᒃᓴᒍᑦ ᐅᒪᓐᓴᐅᑦᓗᓯ, ᑮᒃᐸᓐᓴᑦ ᐲᓇᑦ, ᐃᒪᒃᐱᓐᒍᓗ ᓈᒃᑎᓇᑦ; ᑎᓴᓈᓕᓐᓂᐊᒃᐸᓯ.

7 ᑭᓈᐆᐸ ᐃᓛᐸᓯ ᑭᐸᓴᓕᐆᐸ ᐱᑭᖅᓯᕕᓐᒥ ᓯᓈᐸᒥᒃᓂᖅᐸᑎᓂᒃᓗᓂᑦ ᓈᐅᑦᓯᒃᑐᒃᑐᒥᒃ, ᐱᑭᖅᓯᕕᓐᒥᑦ ᑎᑭᓕᑦᒥ, ᐅᑲᐅᑎᓂᐊᒃᐸ, ᑑᐊᕕᓗᑎᑦ ᓂᑭᕕᓐᒍᑦ ᐃᓐᒋᑦᓴᒃᑐᓇᑦ;

8 ᐃᒪᒃ ᐅᑲᐅᑎᓂᐊᓐᒋᓛ, ᐆᓄᒃᓯᐅᒥᒃ ᓂᑭᒃᓴᓕᓂᐊᓇᓐᓴ, ᑭᓕᑦᓯᑦᓗᑎᓗ, ᑭᐸᓴᒃᑐᓇᓐᓴ, ᓂᓇᑎᓐᓗᓐᓴ ᐃᒥᖅᑎᓐᓗᓐᓴᓗ; ᑭᓐᒍᓂᐸᑑᑦ ᓂᓇᐸᒃᓴᐅᕗᑎᑦ ᐃᒥᑦᓗᑎᓗ?

9 ᑭᐸᓴᒃ ᑖᒪᓈ ᑑᐅᒋᓂᐊᒃᐸ ᐱᑦᑑᐅᓂᓐᒥᓂᒃ ᐱᓛᐅᓐᒪᑦ? ᑭᓐᓂ ᐃᓱᒪᓐᒋᓛᓐᓴ.

10 ᑏᒪᒃᑕᐅᒃ ᐃᓕᐸᓯ, ᐱᑦᑑᐅᓂᓯ ᑖᒥᑦ ᐱᓂᐊᓛᐅᐸᓯᒋᒃ, ᐅᑲᓇᑦᓯ, ᑭᐸᓴᐅᑦᓯᐊᓐᒋᐳᑦᑕ; ᐱᓂᐊᑦᓴᒃᓴᕐᑦ ᑭᓱᑦ ᐱᓴᐸᑎᒋᒃ.

11 ᒋᐆᓴᓕᓗᓗ ᐃᓐᒋᖅᑦᓴᒥ, ᓴᒥᓇᐊ ᓴᓕᓕᐊᓗ ᐊᐸᑯᑎᒋᓛ.

12 ᐃᒃᓗᓴᓴᓐᓈᓗ ᐱᓐᒪᑦ, ᐊᓐᒍᑎᑦ ᑎᓐᓕᒪᐅᐆᒃᑐᑦ ᐸᒃᑎᑦ ᐸᒃᐸᑦ, ᑖᐸᑯᐊ ᐊᓕᓈᓯᒃᑐᒥ ᓈᓐᒋᖅᐆᑦ:

13 ᓂᐱᖅᑯᑲᑦᑕᓗᑎᒃᓗ, ᐅᑲᑲᑦᑐᑦ, ᑭᓯᓯ, ᓂᒃᓕᒃᑐᒃ, ᐋᓇᐅᑲᑦᑐᐃᕝᒃ ᓈᐸᑭᒋᑎᒍᑦ.

14 ᑎᑯᓚᒥᒋᓗ, ᐅᑲᐅᑎᕝᕙᑦ, ᐋᓇᐅᑲᑦᑐᐃᕝᓈᑦ ᑎᑯᑎᑦᓚᑲᑦᑐᓇᑦᓯ. ᕿᑯᖅᓚᓗ ᐃᕝᕕᓗᑎᒃ ᐸᒃᑎᕝᖅᕙᓕᒃᑐᑦ.

15 ᑖᐸᑯᐋᓕ ᐃᓛᖅᓚᑦ, ᐸᒃᑎᕝᖅᕙᖅᒥᓂᒃ ᑎᑯᓚᒥ, ᐆᑎᓇᕗᒃ, ᒍᑎᓗ ᓈᑯᓇᓄᓛᒃᐸ ᓂᐱᖅᑯᑲᑦᑕᓗᓂ;

16 ᐃᑎᓚᖅᑭᓈᓗ ᐸᒫᒃᑎᖅᐳᒃ, ᑯᓗᑭᓛᓗ: ᑖᒻᓈᓗ ᓵᒥᓇᐋᒥᐅᕗᒃ.

17 ᑭᓯᓯᐸᓕ ᑭᐅᕝ ᐅᑲᑦᓗᓂ, ᐸᒃᑎᑲᕗᖅᕙᓕᒃᑐᑦ ᑎᓐᓕᒪᐅᕗᒃᑐᖅᑭᓛᑦ? ᓈᐅᒃ ᕿᐸᑯᐋ ᓯᑖᒪᐅᕗᒃᑐᑦ ᐋᑖᐅᓯᒃᓗ?

18 ᐋᓯᐋᓂᒃ ᐆᑎᖅᑐᑲᖅᑭᓛᒃ ᒍᑎ ᓈᑯᓇᓗᒍ, ᕗᐸᖅᒥᐋᒥᑦ ᐅᒪᖅᓚᑦ?

19 ᐅᑲᐅᑎᕝᓗ, ᒫᑭᓗᑎᓗ ᐋᐅᓛᓇᑦ: ᐅᒃᐱᑦᓂᕕᑦ ᐃᑲᐸᓛᐅᒃᐸᑎᑦ.

20 ᓴᓇᓱᓗ ᐋᐱᓇᖅᒪᑦᐸᓛᒃ, ᑲᑲᒍ ᒍᑎᐸ ᐋᑎᓂᐅᕕᖅᓚᓚᒃᑲ? ᑭᐅᕝᕙᑦ, ᐅᑲᑦᓗᓂ, ᒍᑎᐸ ᐋᑎᓂᐅᕕᖅᓚᓚᑎᑯᑲᓛᐅᕝᓗᓂ ᐱᓂᐋᖅᑭᓛᒃ:

21 ᐅᑲᑲᑦᑐᑲᑦᓂᐋᖅᑭᓛᑦᓗᓃᑦ, ᑎᑯᐃᑦ, ᒫᓃᐳᒃ! ᐃᑲᓃᓗᓃᑦ! ᑎᑯᐃᑦ, ᒍᑎᐸ ᐋᑎᓂᐅᕕᖅᓚᓚᒃᑲ ᐃᓗᐸᓯᖅᓃᐳᒃ.

22 ᐃᓕᓂᐋᒃᑎᒥᓈᓗ ᐅᑲᒃᐳᒃ, ᓂᒃᓕᐆᑦᓯᒪᒃᐳᒃ, ᐃᓄᐸ ᐃᑦᓂᖅᓚᑖ ᐆᐸᓗᖅᑭᑖ ᐃᓛᖅᓚᓂᒃ ᑎᑯᐸᒪᓂᒃᓴᓯ, ᑎᑯᓈᒍᓗ.

23 ᐅᑲᐅᑎᐸᒪᒃᐸᓛᓯᓗ, ᑎᑯᐃᑦ, ᑖᒪᓃᐳᒃ! ᐃᑲᓂᓗᓃᑦ! ᕿᑯᖅᓚᓗ ᐃᓂᐋᑦᓛᓯ, ᒫᓕᖅᓂᐋᑦᓛᓯᓗ:

24 ᓱᖅᓗ ᑲᐅᒪᓛᒃ, ᐱᒃᑯᖅᓚᑦ ᑭᓛᖅᒥᑦ ᑲᐅᑐᓛᖅᒪᑦ,

ᑲᐅᒪᑎᓐᓗᒋᑦ ᑖᒃᑖ ᑭᓛᐅᑉ ᐊᑖᓃᑑᑦ; ᕿᒪᒃᑖᐅᒃ ᐃᓅᑉ ᐃᕐᓂᖅᓵ ᐃᑦᓱᒪᓇᕗᒃ ᐅᑉᓗᒃᓵᒥᓂ.

25 ᕿᒻᓅᓕ ᓂᓕᐅᑎᑲᒃᑎᓅᒍ ᐊᓂᐊᑎᑖᐅᓴᓇᐊᑲᒃᐳᒃ ᐊᓗᒃᑐᒃᑖᐅᓴᓇᐊᑲᕐᓗᓂᓗ ᑭᖅᒍᓛᖅᒍᑲᑎᒋᓅᑦ ᑖᒪᑯᓅᖅᓵ.

26 ᓱᕐᒃᓗ ᓄᐊᑉ ᓂᓕᐅᓂᓇᓛᐅᒃᑖᖅᓵᓂ ᐱᓕᑲᓛᐅᖅᒪᑦ, ᕿᒪᒃᑖᐅᒃ ᐃᓅᑉ ᐃᕐᓂᖅᓵᑖ ᐅᑉᓗᒃᓵᖅᓵᓂ ᐃᑦᓱᒪᓇᕗᒃ.

27 ᐃᑉᑯᐊᑑ ᓂᓇᕗᑦ, ᐃᒥᓄᓛᖅᒥᒃᓗ, ᓅᓕᐊᓂᒃᐳᑦ, ᐅᐃᓂᒃᓛᖅᒥᒃᓗ, ᐅᑉᓗᒃ ᕿᒻᓅ ᑎᑭᓄᓗᒍ ᓄᐊᑉ ᐃᑎᖅᕕᑑ ᐅᒥᐊᒃᑖᖅᒍᑦ, ᐅᓕᕐᓂᕗᒃᑭᑉᓗ ᑎᓵ ᑎᑭᐅᑦ, ᓅᖅᒍᓄᓗᒋᓗ ᑖᒃᑖ.

28 ᕿᒪᒃᑖᐅᒃ ᓱᕐᒃᓗ ᓗᑏᑉ ᓂᓕᐅᓂᓇᓛᐅᒃᑖᖅᓵᓂ ᐱᓕᑲᓛᐅᖅᒪᑦ; ᓂᓇᓛᓗᑎᒃᓗ, ᐃᒥᖅᐳᑦ, ᐱᓯᓂᐊᕐᓗᑎᒃᓗ, ᓅᐃᕕᕐᓛᖅᒥᒃᓗ, ᐱᕈᖅᓯᕕᓕᐅᒃᐳᑦ, ᐃᒃᓗᓕᐅᓄᓛᖅᒥᒃᓗ;

29 ᐅᓗᒥᓗ ᕿᑉᓱᒪᓂ ᓗᑦ ᐊᐅᓄᓛᖅᒪᑦ ᓱᐅᒪᒥᑦ ᓱᓛᓗᓕᒃᐳᒃ ᑭᓛᖅᒥᑦ ᐃᑯᒪᒥᒃ ᐅᖅᓱᐅᒥᒃᓗ ᑖᒃᑖᓗ ᓅᖅᒍᐅᑦ.

30 ᕿᒪᒃᑖᐅᒃ ᐃᑦᓱᒪᓇᕗᒃ ᐃᓅᑉ ᐃᕐᓂᖅᓵᑖ ᐅᑉᓗᒃᓵᖅᓵᓂ ᓵᑭᖅᕕᒃᓵᖅᓵᓂ.

31 ᐅᑉᓗᒥ ᕿᓱᒪᓂ, ᐃᒃᓗᑉ ᑲᖅᓵᓃᑑᒃ, ᐊᑲᕐᓂᐊᑖᓂ ᐱᕐᑯᑎᓂ ᐃᒃᓗᒋᑑᑦ ᐃᓐᓕᒪᓛᓗᒋᑦ: ᕿᒪᒃᑖᐅᒃ ᐱᕈᖅᓯᕕᖅᒥᑑᒃ ᐅᑎᖅᓂᐊᑖᓂ ᑑᓅᒥᓃᑑᓅᑦ.

32 ᓗᑎᑉ ᓅᓕᐊᖅᓵ ᐃᕐᑲᓇᓯᐅᒃ.

33 ᐃᓄᓯᖅᒥᓂᒃ ᐃᓂᓕᖅᓯᓅᓱᐊᑲᑑᑉ ᐊᓯᐅᐅᓕᓛᒃᑉ: ᐃᓄᓯᖅᒥᓂᒃᓗ ᐊᓯᐅᐅᓕᓛᒃᑑᑉ ᐃᓄᑎᓂᐊᑲᑉ.

34 ᐅᑲᐅᑉᑉᓯ, ᐅᓅᐊᒥ ᕿᑉᓱᒪᓂ ᐊᖅᑭᑎᒃ ᒪᑭᒃ ᓯᓂᒃᕕᖅᒥ ᐊᑖᐅᕐᓯᒥ ᐃᓅᖅᓵᑲᑎᒋᓛᒃᑑᒃ; ᐃᑉᖅᓵ ᐃᓛᓕᐅᒃᑖᐅᓛᒃᐳᒃ, ᐃᑉᓕ ᑭᒪᒃᑖᐅᓛᒃᐳᒃ.

35 ᐋᕐᓈᑲ ᒫᒍᑲ ᑭᕕᑎᑦᓯᑲᑎᒋᓐᓯᒪᑲᑦᑐᑲ; ᕕᐸᖅᒐ ᐃᓛᓕᐅᑲᑦᑕᐅᓐᓯᒪᑲᑦᑐᑲ, ᕕᐸᓕ ᑭᒪᑲᑦᑕᐅᓐᓯᒪᑲᑦᑐᑲ.

36 ᐋᖅᒍᑎᑲ ᒫᒍᑲ ᐱᕈᑲᓯᕕᖅᑮᑦᓯᒪᑦᑐᑲ; ᕕᐸᖅᒐ ᐃᓛᓕᐅᑲᑦᑕᐅᓐᓯᒪᑲᑦᑐᑲ, ᕕᐸᓕ ᑭᒪᑲᑦᑕᐅᓐᓯᒪᑲᑦᑐᑲ.

37 ᐋᐱᓈᓐᓗ ᐅᑲᐅᑎᓐᓗᒍ, ᐋᑎᓂᑲ, ᓈᓂ? ᐅᑲᐅᑎᕝᕕᓗ ᓯᓗᑲᑦᑐᒥ ᓂᑦᑐᓛᑦ ᑲᑎᐸᑲᑦᑐᑦ.

ᐋᑲᓗᑦ ᐃᓛᖅᑭᑦ XVIII.

1 ᐋᓐᓱᐅᓐᓯᒥᑲᓕ ᐅᑲᐅᑎᕝᕕᑦ ᓯᓚᓐᓯᐃᑐᒥᑲ ᑑᑲᓯᐋᓈᐋᑲᓂᑦᑐᑦ ᐱᑦᓯᑎᒋᓗᒍ;

2 ᐅᑲᑦᓗᓂᓗ, ᐃᑦᑲᑦᑐᐃᓐᓯᑲᓛᐅᑲᑦᑐᑲ ᐃᑲᓗᒐᓯᑲᑦᑐᐋᑦᓂ, ᓛᑉᓯᒪ ᒍᑎ ᐃᖅᓯᒋᖅᒋᓛ, ᓯᕗᑦᓈᓂᓗ ᐃᓄᖅᓂᑲ:

3 ᐃᑲᓗᒐᓴᑲᑦᑐᐋᑦᓂᓗ ᓛᑲᓛᓂ ᐆᐃᒐᑦᓂᑲᑦᑐᑲ; ᓛᑉᓯᒪ ᐅᑲᐅᑎᓴᑲᑦᑐᑲᑦᑕᑲᑦᑐᑦ, ᐱᐆᓕᖅᒐ ᐋᑭᑦᑐᑲᑎᒪᓂᑦ.

4 ᐋᑯᓂᑲᓕ ᑑᓴᓐᓯᒪᖅᒋᓛ: ᑭᖅᒍᖅᒐᓂᓕ ᐃᓗᒥᒍᑲ ᐃᓱᒪᓕᑦᑐᑲ, ᒍᑎ ᐃᖅᓯᒋᖅᒋᒐᓗᐋᑦᑐᑦᑐᑦ, ᐃᓄᐃᓗ ᓯᕗᑦᑭᓄᒋᑦ;

5 ᐆᐃᒐᑦᓂᑦᑐᑦᓕ ᓛᑉᓯᒪ ᐸᑲᐱᓴᓕᖅᒪᖅᒐ, ᐱᐆᓕᓐᓯᒪᓛᑦᑐ, ᐳᓛᑦᑕᐅᓐᓯᒪᖅᒋᓄᒪ ᓛᑉᓯᒧᖅᒐ.

6 ᑎᒐ ᐋᑎᓂᑲ ᐅᑲᑦᑐᑲ, ᑎᑯᐃᑦ, ᐃᓴᓗᐋᖅᒋᑦᑐᑦ ᐃᑦᑲᑦᑐᐃᓐᓯᑦ ᐅᑲᐅᓯᖅᒐ ᑑᓴᑲᓯᐅᑲ.

7 ᒍᑎᑉᓕ ᐋᓂᓐᑦᑐᓂ ᐱᐆᓕᓐᓄᑦᑐᖅᒋᓗᑦ, ᐆᑉᓗᐃᑦ ᐆᓄᐋᓗ ᓈᓐᓗᒋᑦ ᓂᑉᓕᐋᕐᕕᖅᒋᒪᑦᓱᑲ, ᐆᓂᑦ ᐋᑯᓂᑦᓗᐋᑦᓂ?

8 ᐅᑲᐅᑉᑉᓯ, ᐱᐆᓕᑦᓴᓯᒪᑲᐅᑦ. ᐃᓄᑉᓕ ᐃᑦᓂᖅᒐ ᑎᑭᑦᓯᒪᑲᑉᑦ, ᓄᓈᒥᑦ ᐅᑲᐱᑦᓂᖅᒥᑲ ᓈᑲᓐᑦᓯᒪᑦᑭᓯᒋᓐ?

9 ᐃᓛᖅᑭᓕ ᐊᓛᖅᑭᑐᓈᓱᑭᓛᑦ ᐊᓯᒥᓂᒃᓗ ᓈᒃᑯᓛᑦ, ᒫᑐᒥᖅᒫ ᐊᓄᓗᐅᓛᒥᒃ ᐅᑲᐅᑎᕙᑦ:

10 ᐋᖅᒍᑏᒃ ᒫᒃᒍᒃ ᑖᒃᐸᐅᖅᒫ ᐊᓇᐅᒃᑑᐃᕕᒃᑦᖅᒍᑦ ᑑᒃᓯᐊᓇᐊᒃᑐᒃᐳᒃ; ᐃᐸ ᓴᓇᓯᐅᓛᒃ, ᐃᐸᖅᒫᓗ ᐸᐸᓕᑲᓂᐅᓛᒃ.

11 ᓴᓇᓯ ᓈᖅᑭᕐᓗᓂᓗ ᐃᓗᒥᒍᑦ ᑑᒃᓯᐊᒃᐳᒃ ᐃᒫᒃ, ᒍᑎ, ᑰᓴᑭᓛᑭᑦ, ᐊᓯᐸᑑᑦ ᐃᓄᒃᑑᑦ ᑏᑎᖅᑭᓈᒫ, ᐊᖅᑏᓛᑑᑦ, ᐃᕐᓗᐃᑑᐃᓛᑑᓗ, ᐊᕐᓈᖅᓂᐊᒃᑐᑑᓗ, ᐅᒫᑑᑦ ᐸᐸᓕᑲᓂᓗᓃᑦ.

12 ᐱᖅᒫᓲᐊᒃᕕᖅᒥ ᒫᒃᒍᐃᖅᑐᕐᓗᖅᒫ ᓂᓇᑏᓕᐸᒃᐳᖅᒫ; ᐱᕐᑯᑎᒫᓗ ᐃᓗᓈᑎᒃ ᑎᓕᒫᐅᓛᐃᓂᒃ ᑑᓂᓃᖅᒫ.

13 ᐸᐸᓕᑲᓂᓗ, ᑲᓂᓈᓂ ᓈᖅᑭᖅᐳᒃ, ᑭᓛᖅᒍᓗᓃᑦ ᐊᖅᓗᓯᒪᖅᑭᒃ, ᓴᒃᕕᖅᒥᓃᓕ ᐹᑎᒃᓯᒫᓛᒃ, ᐅᑲᕐᓗᓂ, ᒍᑎ, ᓈᐸᑭᒥᓛᐅᖅᒫ ᐃᕐᓗᐃᑦᑐᒃᓯᓛᖅᒫ.

14 ᐅᑲᐅᐹᐸᓯ, ᑖᒻᓈ ᐃᐹᒥᓂᑦ ᐊᓛᖅᓂᖅᒥᓂᑦ ᐃᓱᒫᒥᓗᐅᓛᖅᓱᕐᓂᒃᓴᐅᓛᓗᓂ ᐊᑎᖅᓴᒃᐳᒃ ᐃᒃᓗᒥᓃᑦ: ᐃᖅᒥᓂᒃ ᐊᖅᑭᓛᓯᒃᑎᑑᒃ ᒥᒃᓕᓕᒃᑎᑖᐅᓛᒫᒃᐳᒃ; ᐃᖅᒥᓂᒃᓕ ᒥᒃᓕᓕᒃᑎᑑᒃ ᐊᖅᑭᓛᓯᒃᑎᑖᐅᓛᒫᒃᐳᒃ.

15 ᓈᑖᑲᓂᒃᑖᐅᒃ ᐊᕐᓯᓗᑦ ᑖᐸᓯᒍᖅᒫ, ᐹᑎᖅᒥᓴᐅᑯᓛᓗᑦ: ᐃᓕᓂᐊᒃᑎᖅᑭᑖᓕ ᐊᕐᓯᓛᑦ ᑎᑯᒫᒥᑭᑦ, ᓱᐊᓄᓛᓕᒃᐯᑦ.

16 ᑭᓯᓯᐸᓕ ᑮᑯᐯᑦ, ᐅᑲᐅᑎᓛᓗᑭᑦ, ᓈᑖᓕᑦ ᐅᐹᒪᓈᑦ ᐱᓕᑦ, ᐃᓂᒃᑎᕐᓯᑭᒃᓗ: ᑖᐸᑯᐊ ᒍᑎᐸ ᐊᑎᓂᐅᕕᖅᒫ ᐱᑭᖅᒪᑦᓱᒃ.

17 ᐃᓛᓕ ᐅᑲᐅᐸᓯ, ᓈᑖᕐᑲᑑᑦ ᒍᑎᐸ ᐊᑎᓂᐅᕕᖅᒫ ᐱᖅᑭᑐᒃ, ᐃᑎᕐᓂᐊᖅᑭᓛᒃ.

18 ᐋᖅᑭᓯᑲᓗ ᐃᓛᖅᒫᑖ ᐊᐱᓇᓛ, ᐊᓛᖅᑭᑐᑎᑦ ᐊᓇᐅᒃᑑᐃᓛᒃ, ᓱᒥᒃ ᐱᓂᐊᒃᑑᒃᓴᐅᕗᖅᒫ ᐃᓄᑦᓯᒥᒃ ᓈᒃᓴᐅᖅᑭᑐᒥᒃ ᑭᖅᒍᕐᒪᒍᑦᓱᓛᓛᓗᖅᒫ ?

19 ᑭᓯᓯᑉᓕ ᐅᑲᐅᑎᓚᖅ, ᓱᒃ ᐊᓐᓂᖅᑭᓂᕋᒃᐱᖅᓵ ; ᐊᓐᓂᖅᑎᑲᖅᑭᓚᒃ, ᒍᑎᑐᓐᑉ ᐊᓯᐊᓂᒃ.

20 ᐱᕐᑯᓐᑉ ᑳᐅᓗᒪᓵᓗᐊᒃᑉᑎᑦ, ᓄᓕᐊᓈᖅᓂᖅᒥᒃ ᐊᓯᓐᔫᐊᓐᔪᒃᑕᖅᑭᓚᑎᑦ, ᐃᓄᐊᒃᑑᒃᔪᒃᑕᖅᑭᓚᑎᑦ, ᑎᒃᓕᒃᑑᒃᔪᒃᑕᖅᑭᓚᑎᑦ, ᐃᓄᑲᑎᑎᑦ ᔪᒃᓗᑎᒋᓗᒋᑦ ᐅᑲᒃᑑᒃᔪᒃᑕᖅᑭᓚᑎᑦ, ᐊᑖᑖᖅᓂᒃ ᐊᓈᓈᖅᓂᒃᓗ ᓈᓕᒃᑑᒃᔪᒃᑕᐅᑎᑦ.

21 ᑖᒪᓈᓕ ᐅᑲᒃᐳᒃ, ᑖᒪᓄᐊ ᑖᒥᑖ ᒪᓕᓛᐅᒃᐸᒃ ᑐᐅᕐᓯᐅᓂᒪᓂᑦ.

22 ᑭᓯᓯᑉᓕ ᑖᒪᓈ ᑑᔪᕐᒥᐅᒃ, ᐅᑲᐅᑎᓈ, ᐊᑖᐅᓯᒃ ᓱᓕ ᐱᖅᒥᓕᑦ : ᐱᕐᑯᑎᑎᑦ ᑖᒥᑖ ᓂᐅᖅᒍᑎᒋᓂᐊᒋᑦ, ᐊᒃᓗᓐᔫᓈᓗ ᐱᓕᐅᑎᒋᓗᒋᑦ, ᑎᒡ ᐱᕐᑯᑎᑲᕐᓯᐊᖅᓂᐊᒃᐳᑎᑦ ᑭᓛᖅᒥ : ᕿᓕᓐᓗ, ᒪᓕᒃᓗᖅᓵ.

23 ᑖᒪᓈᓕ ᑑᔪᕐᒥᐅᒃ, ᑭᒃᓵᓕᒃᐳᒃ ; ᐊᒃᓗᐃᑐᒃᑑᓵᒥ.

24 ᑭᓯᓯᑉᓕ ᑭᒃᓵᒃᑎᑖᐅᒪᓐᒃ ᑎᑯᓵᒥᐅᒃ, ᐅᑲᒃᐳᒃ, ᐊᒃᓗᐃᑐᑦ ᒍᑎᑉ ᐊᑎᓂᐅᐊᖅᓵᓄᑦ ᐱᓗᑎᒃ ᓵᐱᖅᓈᑲᓵᒃᐳᒃ !

25 ᐊᓐᔪᖅᓈᖅᑭᓂᒃᓵᐅᐳᒃ ᑲᒥᓕ (ᓂᕐᒃᔪᑎᐅᕋᒃᑐᒃ) ᒥᑯᑎᑉ ᐃᓗᖅᓵᒍᑦ ᐱᓗᓂ, ᐊᒃᓗᐃᑐᑉ ᐃᑎᕐᓂᐊᖅᓂᖅᓵᓂᑦ ᒍᑎᑉ ᐊᑎᓂᐅᐊᖅᓵᓄᑦ.

26 ᑖᒪᑐᒥᖅᓵᓕ ᑑᔪᒃᑑᑦ ᐅᑲᒃᐳᑦ, ᑭᓈᓕ ᑎᓵ ᐱᐅᓕᓐᔫᐅᓐᔪᖅᓈᖅᓂᐊᒃᑲ ?

27 ᐅᑲᒃᐳᕐᓕ, ᐃᓄᖅᓄᑦ ᐊᓐᔪᖅᓈᒃᑐᒃ ᒍᑎᒧᑦ ᐊᓐᔪᖅᓈᖅᑭᓚᒃ.

28 ᑎᓵ ᐱᕐᑭᓯᑉ ᐅᑲᐅᑎᓈ, ᑎᑯᐃᑦ, ᑖᒥᑖ ᑭᒪᓚᒃᐅᑉᑑᑦ, ᒪᓕᓚᒃᐱᓗ.

29 ᐅᑲᐅᑎᕝᓗ, ᐃᓚᓕ ᐅᑲᐅᑉᑉᓯ, ᑭᒥᓐᔪᑲᖅᑭᓚᒃ

ᐃᒃᓗᒥᒃ, ᓅᓕᐊᒥᒃᓗᓃᑦ, ᑲᑖᖕᒍᑎᓂᒃᓗᓃᑦ, ᐊᖕᒋᑭᑲᓂᒃᓗᓃᑦ
ᑭᑐᖕᒐᓂᒃᓗᓃᑦ, ᒍᑎᑉ ᐊᑎᓂᐅᕕᖕᒐ ᐱᓐᓗᒍ,

30 ᑑᓂᑦᑕᕕᐅᓕᖕᒋᑐᒥᒃ ᐆᓅᒃᑑᓂᒃ ᒫᑐᒪᓂᓐᓗᓂ, ᓯᓛᒥ
ᐱᓐᒪᒃᑐᒥ ᐃᓄᑦᓯᒥᒃ ᓅᖕᒍᑦᓯᐃᑐᒥᒃ.

31 ᑎᓐᓕᒪᐅᑑᒃᑑᑦ ᒫᒃᒍᒃᓗᓕ (ᐃᓕᓂᐊᒃᑎᓂ) ᐃᖕᒥᓅ
ᐱᑎᐯᑦ, ᐅᑲᐅᑎᓐᓗᒋᓗ, ᑎᑯᐃᑦ, ᑖᒃᑉᐅᖕᒐ ᑭᑐᓕᒍ
ᐃᕗᒍᑦ, ᓂᓛᐅᑏᓐᓗ ᐊᒃᑲᖕᒋᑦ ᐃᓗᓈᑎᒃ ᓂᓛᐅᑦᓯᓛᒃᑑ
ᐃᓅᑉ ᐃᑦᓂᖕᒐ ᐱᓐᓗᒍ.

32 ᑖᒪᓈ ᐱᑎᑖᐅᓛᒃᐳᒃ ᓂᓗᓐᓅᑦ, ᒥᑖᐅᑎᒋᓛᒃᑉ
ᐊᓛᒍᑎᒋᓗᒍᓗ, ᑎᑉᐸᒃᓗᒍᓗ:

33 ᐃᓵᑲᓛᒃᑉᓗ ᑐᑯᓐᓗᒍᓗ: ᐆᑉᓗᒃᓗ ᐱᖕᒐᓐᐊᓅ
ᒪᑭᑦᓯᒪᓕᕗᒃ.

34 ᑖᒪᒃᑯᐊᓕ ᑖᑐᑖ ᑑᑭᓯᖕᒋᓗᑦ; ᐅᑲᐅᓯᖕᒋᓗ ᓂᓗ
ᓈᓐᓛᓛᐅᑑᑦ ᑖᑉᑯᓅᖕᒐ, ᑲᐅᕗᒪᓈᑎᒃᓗ ᐅᑲᐅᓯᓕᓛᐅᒃᑖᖕᒐᓂᒃ

35 ᒋᓕᑯᒧᓕ ᑲᒃᓕᓕᑦᒥ, ᑖᐅᑑᖕᒋᑐᒃ ᐊᑉᑯᑖᓂ ᐃᒃᓯᐊᓅᓐ
ᑭᓅᐊᓗᓂ:

36 ᐃᓅᒋᐊᒃᑐᒃᓈᑦ ᓯᓂᖕᑯᑑᑦ ᑑᓵᑦᒥᒋᑦ, ᐊᐱᖕᓯᒃᐯ
ᒪᑐᒥᖕᒐ.

37 ᒋᓯᓯᒥᒃ ᓈᓵᓕᒥᐅᒥᒃ ᑲᖕᒋᐅᑎᐊᒥᒃ ᐅᑲᐅᑎᖕᒐᑦᑑᒃ

38 ᓂᑉᓕᐊᓕᒃᐳᒃ, ᐅᑲᑦᓗᓂ, ᒋᓯᓯ ᑎᕕᑎᑉ ᐃᑦᓂᖕᒐ
ᓈᑉᑭᒋᖕᒐ.

39 ᓯᕗᑦᓕᒃᑑᓕ ᐃᓂᖕᑎᒃᑉᑦ, ᓂᑉᖕᒋᖕᑯᓐᓗᒍ: ᑖᓈᓕ
ᓂᑉᓕᐊᓗᐊᓕᒃᐳᒃ, ᑎᕕᑎᑉ ᐃᑦᓂᖕᒐ, ᓈᑉᑭᒋᖕᒐ.

40 ᒋᓯᓯᑉᓕ ᓅᑲᓕᑦᓗᓂ, ᑎᓯᐅᒃᑖᐅᑯᓐ ᐃᖕᒥᓅᑦ
ᐊᓕᖕᒪᑦᓱᒃᓕ, ᐊᐱᓈᓐ,

41 ᐅᑲᕐᓗᓂᓗ, ᓱᒥᒃ ᐆᓐᓚᓄᑦ ᐱᓂᐊᕐᕕᐅᓐᓚᕕᑦ? ᑭᐅᓐ ᐊᑎᓂᒃ ᑖᐊᑐᓕᕈᓚᓐᖅᓚ.

42 ᑭᓯᓯᐸᓗ ᐅᑲᐅᑎᓐ, ᑖᐊᑐᓕᓇᑦ: ᐅᒃᐱᕐᓂᕕᑦ ᐱᐆᓕᓛᐅᒃᐸᑎᑦ.

43 ᐊᑖᐅᕐᓯᑦ ᑖᐅᑐᓕᒃᐳᒃ, ᒫᓕᒃᓗᒍᓗ, ᒍᑎᓗ ᓈᑯᓇᓄᓛᒃᐸ: ᐃᓄᐃᓗ ᐃᓗᓈᑎᒃ ᑖᒪᑐᒥᖅᓚ ᑖᐅᑐᒃᑐᑦ, ᒍᑎ ᓈᑯᓇᓄᓛᒃᐸᑦ.

ᐊᒃᓗᑦ ᐃᓛᖅᑭᑦ XIX.

1 ᐃᑎᓇᐊᒃᑐᕐᓛᖅᒥᓗ ᑭᓇᑯᓗ ᐊᐸᑯᑎᑭᓛ.

2 ᑎᑯᐃᓗ, ᐊᖅᒍᑎᒃᓛᐅᒃᐳᒃ ᑖᒃᓛᓂ ᓴᑭᐊᓯᒥᒃ ᐊᑎᓕᖅᒥᒃ; ᑖᒪᓈ ᐊᖅᑭᕈᒃᐅᐸᒃ ᐸᐸᓕᒃᓈᑦ, ᐊᒃᓗᐃᑐᓛᓗᓂᓗ.

3 ᑭᓯᓯᓗ ᑎᑯᐸᒫᓐᓛᒃᐸ ᑭᓈᐅᖅᒪᖅᑲᒫ; ᐃᓈᖅᓈᓗ ᓴᐱᖅᐳᒃ, ᒥᑭᒫᒥ.

4 ᓯᕗᓐᓕᐅᓛᓗᓂᓗ ᐊᒃᐸᖅᑭᖅᐳᒃ, ᓈᐸᖅᑐᒧᓗ ᒪᓐᐱᓇᓕᒃᓴᒧᑦ ᐸᐅᖅᒫᓕᒃᓴᒧᑦ ᒥᐊᐊᒃᐳᒃ ᑎᑯᐸᒫᓛᓗᒍ: ᑖᒪᓈ ᐊᐸᑯᑎᒃᓴᓇᖅᒫᒍ.

5 ᑭᓯᓯᓗ ᑖᒃᕗᖅᒫᒫ, ᑯᖅᒧᑦ ᐊᖅᓗᒃᓗᓂ, ᑎᑯᐸᓛ, ᐅᑲᐅᑎᓛᓗ, ᓴᑭᐊᓴ, ᐊᑲᒃᓴᓇᑦ; ᐃᒃᓗᖅᓈᑦ ᐆᐸᓗᒥ ᐃᑎᓇᐊᑲᑦᒪ.

6 ᑎᒫ ᐊᑲᒃᓴᒃᐳᒃ, ᒍᕕᐊᓱᒃᓗᓂᓗ ᐃᓛᓕᐅᒃᐸᑦ.

7 ᐃᓗᓈᑎᒃᓗ ᑖᒪᓈ ᑎᑯᒫᒥᑦᐸᒃ, ᐊᐸᓛᓚᓛᒃᐳᒃ, ᐊᖅᒍᑎᒍᑦ ᐊᐸᒃᑐᓕᐊᒃᑐᒍᑦ ᐃᑎᖅᒪᑦ.

8 ᓴᑭᐊᓯᐸᓕ ᓂᑯᕕᐳᒃ, ᐅᑲᐅᑎᓛᓗ, ᐊᑎᓂᒃ, ᑎᑯᐃᑦ

ᐱᕐᑯᑎᒃ ᒫᒃᒍᐃᓕᓚᓗᑭᑦ ᕕᐸᖅᑭᑦ ᑑᓂᓚᒃ ᐊᒃᓗᓐᓗᑦ, ᐆᐃᓂᖅᓗᐅᓐᓗᒃᐸᓗ ᐆᓚᒻᓗᑦ, ᓯᑦᑕᖅᑐᒃᐸᒃ ᐆᑎᖅᑎᓗᑭᑦ.

9 ᑭᓯᓯᐸᓕ ᐅᑲᐅᑎᓚᑦ, ᐆᐸᓗᒥ ᐃᒃᓗ ᑖᒻᓈ ᐱᐆᓕᓐᒃᓯᐅᒃ, ᐅᐸᓇᐊᐸ ᐃᕐᓂᓇᖅᒪᒍᑦᑕᒃ.

10 ᐃᓈᐸ ᐃᕐᓂᖅᒐ ᑎᑭᓯᒪᖅᒪᑦ ᑖᒪᖅᓯᒪᓐᑦ ᑭᓂᓇᐊᒃᑐᕐᓗᑭᑦ ᐱᐆᓕᓐᒃᑐᕐᓗᑭᓗ.

11 ᓈᓕᖅᒪᑦᓐᒃᓕ, ᐊᒫᒪᓗ ᐊᓐᓂᐆᐅᓐᒥᒃ ᐅᑲᐅᑎᕐᒐᑦ, ᑭᓐᓂᓕᒧᑦ ᑲᒃᓕᓕᕐᒥ, ᒍᑎᐸᓗ ᐊᑎᓂᐅᐃᖅᒐ ᑑᐊᐃᓐᓗᑦᑕᕐᓂᐊᕐᕌᓐᒪᑦᓐᒃ.

12 ᐅᑲᒃᐳᕐᓗ, ᐊᖅᑭᓐᑲᒃᕐᒃ ᓈᓈᒧᑦ ᐅᖅᒐᓯᒃᑐᑦᑐᒧᑦ ᐊᐅᓐᒃᐳᒃ, ᐊᖅᑭᓐᑲᐅᐃᖅᒥᒃ ᐱᓐᒃᑐᕐᓗᓂ, ᑭᖅᒍᖅᒐᒍᓗ ᐆᑎᓐᒪᖅᒥᓗᓂ.

13 ᑭᐸᒐᓂᓕ ᑎᓐᓕᒪᐅᓐᒃᑑᑦ ᕿᑯᕐᑦ, ᑑᓂᑦᓐᐃᑭᓐᓈᑦᑕᓗᑭᓈᐅᓐᒃᓂᒃ ᑎᓐᓕᒪᐅᓐᒃᑑᓂᒃ, ᐅᑲᐅᑎᕐᑦ, ᓂᐅᖅᒍᑎᑭᓯᑭᒃᑎᓈᖅᒐ.

14 ᓈᓈᒃᑎᖅᑭᑖᓕ ᐅᒥᑭᒐᒥᑦᓐᒃ, ᐅᑲᐅᑦᐳᐅᐳᒃᑐᕐᑯᓐᑦᑖᓈᐊᑎᓂᐅᑎᑯᖅᑭᓐᓂᐅᑦ ᐆᐸᖅᑭᑦ.

15 ᐆᑎᖅᒥᒐᒥᓗ, ᐊᖅᑭᐳᑲᐅᐃᒃ ᐱᓐᓂᐅᕐᒥᐆᒃ, ᑭᐸᒐᓂᐃᐸᑯᐊ ᕿᑯᕐᑦ, ᑭᓈᐅᐳᓂᒃ ᑑᓂᑦᓐᐃᑭᐳᓂ, ᑑᓴᐳᒪᓐᓗᓂᐊᑑᓂᑦ, ᓂᐅᖅᒍᑎᑭᓐᓂᐅᒃᑖᖅᑭᑖ ᐱᐳᖅᑭᓂᒃ.

16 ᓯᐅᕐᓂᓕᒃ ᑎᒐ ᓴᑭᕐᓂᒃ, ᐅᑲᕐᓗᓂᓗ, ᐊᖅᑭᐳᑲᒃᕐᒃᑭᓈᐅᓐᒃᐳᖅᓈᑦ ᑭᓈᐅᐳᒃᓯᓐᓂᐅᒃᑑᖅᒐ ᑎᓐᓕᒪᐅᓐᒃᑑᓂᒃ.

17 ᐅᑲᐅᑎᓐᓗ, ᑭᐸᒐᒃᑐᕐᓗᓇᒃᑑᑎᑦ: ᐃᑭᑑᓂᒃ ᐅᒃᐱᕐᓗᑎᑦ ᐊᑑᕐᓯᐊᓐᓗᐅᕐᕌᐱᑦ, ᐃᒃᓗᒐᓯᒃᑖᓕᖅᓈᑦ ᑎᓐᓕᒪᐅᓐᒃᑑᓈᑦ ᐊᖅᑭᐳᑲᐅᑎᕐᓯᒪᓐᑭᑦ.

18 ᕕᐸᖅᑕᐅᒃ ᓴᑭᓕᐅᒃ, ᐅᑲᕐᓗᓂ, ᐊᖅᑭᑐᑲᒃᑦᑲᒃ, ᑭᓈᐅᔭᖅᓄᑦ ᑭᓈᐅᔭᒃᓯᓚᐅᒃᑐᖅᑕ ᑎᓕᒪᓂᒃ.

19 ᑖᒪᓈᑖᐅᒃ ᐅᑲᐅᑎᓚᑦ, ᐃᒃᕕᑖᐅᒃ ᐊᖅᑭᑐᑲᐅᔪᒃᓴᐅᕗᑎᑦ ᐃᒃᓗᑕᓴᒃᑖᓕᖅᓄᑦ ᑎᓕᒪᓄᑦ.

20 ᐱᖅᓕᔪᐊᒃᓗ ᓴᑭᕐᒥ, ᐅᑲᒃᐳᒃ, ᐊᖅᑭᑐᑲᒃᑦᑲᒃ, ᑎᑯᐃᑦ, ᑎᓕ ᑭᓈᐅᔭᑯᑎᑦ, ᑐᑯᒃᓯᒪᔪᒃ ᑯᖅᓕᓯᓕᑖᒧᑦ:

21 ᐃᖅᓯᑭᓗᐊᕐᑦᑭᑦ, ᐊᖅᑰᑖᐅᓯᕐᑦᕕᑦ: ᐃᓕᓛᐅᖅᑭᑖᑎᑦ ᑎᑰᑦᑎᑦ, ᑲᑎᑎᓈᓛᑖᓗ ᑲᖅᓕᓯᓛᐅᖅᑭᑖᑎᑦ.

22 ᐅᑲᐅᑎᓚᑦ, ᑭᑦᓕᓗᔪᑎᑦ, ᐅᑲᐅᓯᖅᓂᑦ ᐃᕐᑲᒃᑐᒃᑦᑭᑦ. ᐊᖅᑰᑖᐅᓯᒃᑐᖅᓕ ᑲᐅᓗᒥᓛᐅᕐᑦᕕᖅᓕ, ᐃᓕᓛᐅᖅᑭᑖᑲ ᑎᑰᓕᑦᑎᑦ, ᑲᖅᓕᓯᓛᐅᖅᑭᑖᑲᓗ ᑲᑎᓕᑦᑎᑦ;

23 ᓱᒃ ᑭᓈᐅᔭᑯᑎᓕ ᑭᓈᐅᔭᓂᒃ ᑖᐅᒃᓯᔪᓄᑦ ᐱᖅᑭᐱᐅᒃ, ᑎᑭᑰᒥᓗ ᕿᑯᓈᔭᓛᐅᒃᑖᕐᑦ ᐃᓛᑲᒃᑎᓂᓗᒍ ?

24 ᑎᑲ ᓈᔪᒃᑎᓂ ᐅᑲᐅᑎᕐᑦ, ᐅᒪᖅᓕᑦ ᑭᓈᐅᔭᒃ ᐊᒃᓴᕐᓂᓕᓯᐅᒃ, ᑐᓂᓗᒍ ᑎᓕᒪᐅᔭᒃᑐᓂᒃ ᑭᓈᐅᔭᓕᖅᓗᑦ.

25 ᐅᑲᐅᑎᓚᓗ, ᐊᖅᑭᑐᑲᒃᑦᑲᒃ, ᑖᒪᓈ ᑎᓕᒪᐅᔭᒃᑐᓂᒃ ᑭᓈᐅᔭᒃᓕᓈᖅᐳᒃ.

26 ᐅᑲᐅᑉᐸᓯᓕ, ᐱᕐᑲᒃᑐᒃ ᓱᒥᒃ ᑐᓂᕐᓕᕕᐅᓂᐊᖅᒪᑦ; ᐱᕐᑲᖅᑭᑐᕐᓕ ᐊᒃᓴᒃᑖᐅᓂᐊᒃᐳᒃ ᐱᖅᓂᒃ.

27 ᐃᐸᑯᐊᓕ ᐆᐊᓛᓄᑦ ᐊᑭᕐᑲᒃᑐᒃᑐᑦ, ᐆᐊᓛᓄᓗ ᐊᑎᓂᐅᑎᕕᐅᔪᒪᖅᑭᑐᑦ, ᕿᑦᓯᑭᒃ, ᑐᑯᑦᓯᑭᒃᓗ ᓴᑲᒪᓂ.

28 ᕖᒪᒃ ᐅᑲᕐᒥ, ᐊᐅᓈᓛᒃᐳᒃ ᑖᒃᐸᐅᖅᑭᑦ, ᑭᑐᓴᓕᒧᑦ ᕝᓕᕐᓗᓂ.

29 ᐱᕐᕿᒥᒧᓗ ᐱᑖᓂᐊᒧᓗ ᑲᒃᓕᓕᕐᒥ, ᑲᑲᒧᑦ ᐅᖅᓱᒃᑖᓕᖅᒧᑦ ᑎᑭᓗᓂ, ᒪᒃᒍᖅᓂᒃ ᐃᓕᓂᐊᒃᑎᒥᓂᑦ ᑎᓕᒃᓯᐅᒃ,

IMAGE EVALUATION
TEST TARGET (MT-3)

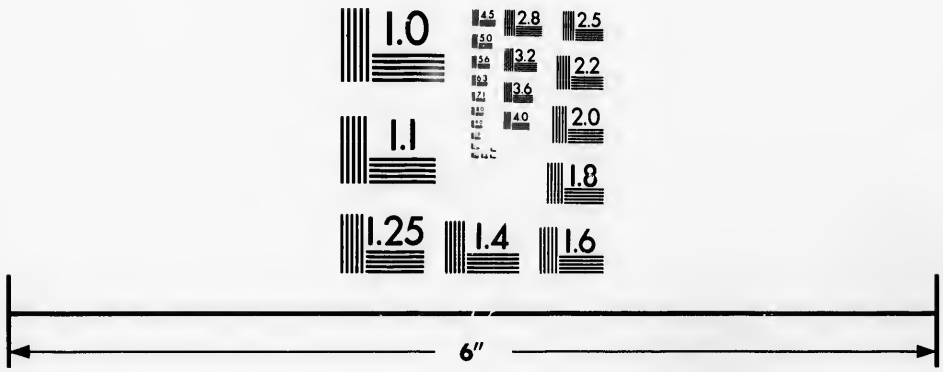

Photographic
Sciences
Corporation

23 WEST MAIN STREET
WEBSTER, N.Y. 14580
(716) 872-4503

1.0
1.1
2.8
3.2
3.6
2.5
2.2
2.0
1.8

30 ᐅᑲᕐᓗᓂᓗ, ᐃᓕᓇᑎᑲ ᐃᑲᓗᒐᖅᓄᑦ ᓂᓕᐸᑎᖅᓅᑦ ᑑᓄᑦ; ᐃᑎᒋᐸᑎᑲᓗ ᓄᑲᖅᑲ ᐱᑑᑲᓯᒪᔪᑲ ᓂᓂᓛᑲᐸᑎᑲ, ᑲᖅᒐᓄᑦ ᓱᓕ ᐃᓄᖅᑭᑲ ᐃᖅᑭᑦᑐᑲᓛᐅᖅᑭᑦᑐᑲ: ᐱᑑᓐᓴᕐᓗᒍ ᕿᑎᑯ.

31 ᐋᐱᓇᓴᐅᑰᐸᑎᑲᓗ, ᓱᑲ ᐱᑑᓐᓴᕐᒪᖅᒐᐸᑎᑯ? ᐃᒪᑲ ᑭᐅᒋᑎᑲ, ᐋᑎᓂᐅᐸ ᐋᑐᒋᒪᖅᒐᒍ.

32 ᑎᓕᓴᐅᔪᑲᓗ ᐃᓅᑲ, ᓱᕐᑲᓗ ᐅᑲᐅᑎᖅᒐᒋᑲ ᓃᐱᐸᑲ.

33 ᓄᑲᕐᖅᒥᑲᓕ ᐱᑑᓴᑲᓯᑎᓐᓗᒋᑲ, ᐃᓄᖅᑭᑦ ᐅᑲᐅᑎᐹᑭᑦ, ᓱᑲ ᓄᑲᕐᑲ ᐱᑑᓐᓴᑲᐱᑎᑯ?

34 ᑭᐅᕙᓕ ᐅᑲᐅᑎᐹᓗᒋᑦ, ᐋᑎᓂᐅᐸ ᐋᑐᒋᒪᖅᒐᒍ.

35 ᐋᐸᑲ ᑎᒐ ᑭᓯᓯᒍᑦ: ᐋᓄᕐᓂᓗ ᓄᑲᕐᑲᐅᐸ ᑭᒥᕐᓄᓗᑦ ᐃᓕᓄᑦ, ᑭᓯᓯᓗ ᑲᖅᒐᓄᑦ ᐃᖅᑭᑎᐸᑦ.

36 ᐃᖅᑭᖅᕐᑎᓐᓗᒍᓗ, ᐋᓄᕐᓂ ᐃᓯᕕᓕᑲᐯᑦ ᐋᐸᑯᒧᑦ.

37 ᑲᑲᓕᓕᖅᒪᓗ, ᑲᑲᒥᑦ ᐅᖅᓱᑲᑦᓕᖅᒥᑦ ᐋᑦᑲᓴᓕᖅᒪᑦ, ᐃᓕᓂᐋᑲᑎᖅᑭᑦ ᐃᓗᓈᑎᑲ ᑯᕕᐊᓱᖅᓂᑲᑭᐋᖅᒧᑦ ᓂᐱᖅᑭᐋᖅᒧᑦ ᒍᑎ ᓈᑯᓇᓐᓇᑲᐸ ᑦᑦᒪᓈᓐᓇᑲᑑᑦ ᑦᑐᑦ ᑎᑯᐅᓂ ᐱᓐᓗᑭᑦ:

38 ᐅᑲᕐᓗᑎᑲᓗ, ᓈᑯᓇᐅᓕ ᑎᑭᑐᑲ ᐋᖅᑭᑭᑲᑲᕐᑲ ᐋᑎᓂᐅᐸ ᐋᑎᖅᒐᓂ: ᐆᓇᐱᖅᓴᐅᑎᑲᕐᓕ ᑭᓇᖅᒥ, ᓈᑯᓇᓐᓇᑲᑐᑲᕐᓕ ᐸᓂᑐᑲᕐᖅᒥ.

39 ᓗᓇᓱᓗ ᐃᓇᖅᑭᑦ ᐊᓇᐅᖅᒥᔪᑦ ᐅᑲᐅᑎᐹᑦ, ᐋᓇᐅᑲᑑᐃᔪᑲ, ᐃᓕᓂᐋᑲᑎᑎᑦ ᐃᓂᖅᑎᑭᑦ.

40 ᑭᐅᐹᓗᓂ ᐅᑲᐅᑎᕙᑦ, ᐅᑲᐅᐸᐸᓯ, ᐆᑲᑯᐋ ᓂᐸᖅᑭᖅᐱᑦ, ᑎᒐ ᐆᓴᑲᑭᑦ ᓂᐸᓕᕐᓂᐋᑲᑑᑦ.

41 ᐃᑲᓗᓯᑲᑉᐋᕐᓄᓗ ᑲᑲᓕᓕᕐᒥ, ᑎᑯᓈᑲᐯᑦ ᑯᑲᐃᐅᑑᑦ ᑎᑭᓐᓇᓗ,

42 ᐅᑲᑲᐳᕐᓗ, ᑦᒪᓈ ᑲᐅᓕᒪᒍᐸᓯᐅᑲ, ᑎᒐ ᐃᓱᒪᑲᓴᑲ.

ᑦᓂᐊᕋᓗᒃᑐᑦ ᓂᓐᓕᐊᓂᐸᑦᓂ ᑖᒪᑐᒪᓂ ᑐᓛᐱᖃᐅᑦᑕᐅᓂᒃᓴᐸᑦᓂᒃ! ᑎᓗ ᑎᓗᓕ ᐃᓗᐸᑦᓂᓐᑦ ᐃᓗᖅᑦᒪᖅᑐᒃ.

43 ᓂᓐᓕᐅᑑᒃᓴᒍᑦ ᑎᑭᑖᐅᓐᒪᕋᐸᑦ, ᐋᑭᕋᒃᑐᒃᑎᐸᑦ ᐃᓗᓐᒪᒃᐸᑦ ᐋᓛᑎᐸᑦᒍᑦ, ᐃᓗᓗᑦ ᐋᓂᕐᑯᓇᑦ, (ᐃᓗᓇᓂ ᑲᐱᐋᑦᑎᑦᑦᒪᒃᐸᑦ),

44 ᓅᖅᒍᑦᑦᒪᒃᐸᑦᓗ, ᑭᑐᖅᓗᑦᓗ (ᐃᒃᓗᑦᓗ) ᐃᓛᓕᐅᓐᓗᑦ; ᐆᑐᒃᑲᖅᓂᒃ ᒪᒃᒍᖅᓂᒃᓗᓃᑦ ᑲᓕᓇᒃᑐᑲᑦᖅᑭᑦᒪᒃᑐᑦ; ᐱᐆᓕᓕᒃᓴᐸᑦ ᓂᓐᓕᐅᓂᖅᓴ ᑲᒪᑭᓛᐅᖅᑭᓇᐸᑦᐅᒃ.

45 ᐋᓇᐅᒃᑑᐃᕕᒃᑖᖅᒍᓗ ᐃᑎᖅᐳᒃ, ᐱᑦᓂᐋᒃᑑᑦ ᓅᐃᕕᖅᓂᐋᒃᑑᓗ ᑲᒪᓃᑑᑦ ᐋᓂᑎᓕᒃᐯᑦ,

46 ᐅᑲᐅᑎᕙᓗ. ᐋᒃᓛᒃᑦᒪᖅᑐᒃ, ᐃᒃᓗᓴ ᑑᒃᑦᐋᒃᕕᐅᖅᑐᒃ: ᐃᓕᐸᑦᓕ ᑎᒃᓕᑭᐋᒃᑐᒃᕕᐅᑎᓛᐅᐸᑦ.

47 ᐆᐸᓗᐃᓗ ᑖᑕᑦ ᐋᓇᐅᒃᑑᐃᕕᒃᑖᖅᒥ ᐋᓇᐅᒃᑑᐃᖅᒃ. ᐋᓇᐅᒃᑑᐃᐊᒃᓇᓕ ᐋᒃᓛᖅᓂᒃᓗ ᐃᓕᑦᒪᐊᑦ ᐃᓄᐃᓗ ᐋᖅᑭᑦᑲᖅᑭᑦ ᐱᖅᓴᑦᐋᒃᑑᑦ ᑐᑯᑦᑦᒪᓐᓗᒍ:

48 ᓈᒃᐸᕐᓈᒍᓗ ᑲᓄᒃ ᐃᓕᑦᑐᓇᐋᖅᓴ; ᐃᓄᐃᑦ ᐃᓗᓈᑎᒃ ᐅᖅᓴᑭᓐᓛᕐᓛᓗ, ᑑᓴᕈᒪᓐᓛᖅᒪᑦᐊᒃ.

ᐋᒃᓕᑦ ᐃᓛᖅᑭᑦ XX.

1 ᐆᐸᓗᐃᓗ ᕿᐸᑯᐋ ᐃᓛᖅᓴᓂ, ᐃᓄᐃᑦ ᐋᓇᐅᒃᑑᐃᐅᕕᒃᑖᖅᒥ ᐋᓇᐅᒃᑑᖅᓴᑭᑦ, ᐅᑲᐅᑦᑦᑑᑦᓴᖅᓈᒃᑑᑦ ᐅᑲᓛᑎᑭᓐᓗᑦ, ᐋᓇᐅᒃᑑᐃᐊᒃᓇᑦ ᐋᒃᓛᖅᓂᒃᓗ ᐃᓕᑦᒪᐊᑦ ᑎᑭᐸᑦ, ᐃᓄᐃᑦ ᐋᖅᑭᑦᑲᖅᑭᑦ ᐃᓛᓗᓐᑦ;

2 ᐅᑲᐅᑎᐸᓗ ᐅᑲᑦᓗᑎᒃ, ᐅᑲᐅᑎᑎᒍᑦ: ᑭᓈᒍᑦ ᐱᑦᑯ-

ᓴᐅᕕᑦ ᕿᑐᓕᐅᕐᓗᑎᑦ? ᑭᓈᐅᐸᓗᓃᑦ ᐱᑦᓴᑲᑑᓂᖅᒥᑲ ᒫᑐᒥᖅᓵ ᑑᓂᑦᑕᕕᒋᓐᑎᑦ?

3 ᒋᓯᓯᐸᓕ ᑭᐅᓐᓗᓂ ᐅᑲᐅᑎᕙᑦ, ᐊᐱᓇᓐᒫᓐᐸᓯᑦᑕᑲ ᐅᑲᐅᑦᓯᒥᑲ ᐊᑦᑕᐅᑦᓯᒥᑲ; ᑭᐅᒋᓯᖅᓵ:

4 ᒍᐊᓂᓯᐸ ᐹᐸᑎᓐᓂᖅᓵ, ᑭᓈᖅᒥᑦ ᐃᓅᖅᓂᓗᓃᑦ ᐱᐹᖅ

5 ᐃᓗᒫᑑᐃᑑᓕ ᐃᖅᒥᖅᓂ, ᐅᑲᑦᓗᑎᑲᓗ, ᑭᓈᖅᒥᑦ ᐱᓐᑲ ᐅᑲᐅᑎᒋᒍᐸᑎᒍ; ᐅᑲᐅᑎᓈᓴᓐᐸᑎᒍᑦ, ᓱᑲ ᐅᑲᐱᓇᓈᐅᖅᒋᐱᒋᐅᑲ?

6 ᐃᓅᖅᓂᓗ ᐱᓐᑲ ᐅᑲᐅᑎᒋᒍᐸᑎᒍ, ᑎᓵ ᐃᓅᒋᐊᑲᑑᑲᓈᑦ ᒥᓄᓗᑦᓴᓐᑲᐸᑎᒍᑦ ᐆᓴᑲᑭᓅᑦ; ᒍᐊᓂᓯ ᐃᓗᓈᑎᑲ ᓂᓈᐅᕿᓐᓈᒋᒋᖅᒪᑦᓐᑲ.

7 ᑭᐅᑑᓗ, ᓈᑭᑦ ᐱᖅᒪᖅᓵᑦ ᓂᓗᐹᑑᑦ.

8 ᒋᓯᓯᐸᓗ ᐅᑲᐅᑎᕙᑦ, ᑖᒪᓈ ᐱᓐᓗᒍ ᐅᑲᐅᑎᖅᒋᓈᐸᓯᑦᑕᑲ ᑭᓈᒥᑦ ᐱᑦᓴᑲᑑᓂᑲᑦᓂᒪᓂᑲ ᕿᑐᓕᐅᕐᓗᖅᓵ.

9 ᐃᓅᐃᓕ ᐊᓐᓂᐅᓐᓇᒥᑲ ᑖᒪᑐᒥᖅᓵ ᐅᑲᐅᑎᓕᑲᕙᑦ; ᐃᓅᑲ ᐱᓗᖅᓯᕕᓕᐅᑲᐳᑲ ᐸᐅᖅᓵᓕᑲᓴᒥᑲ ᐃᓕᓂᓐᓇ. ᐃᓗᖅᓯᕕᓕᓇᓐᓗ ᐱᒪᓴᐅᑯᐹᑑ, ᓅᓈᐸᓗ ᐊᓯᐊᓅᑦ ᐊᐅᓐᓈᑲᐳᑲ ᒪᓗᓐᓈᑦᓗᓂᓗ.

10 ᐹᐅᖅᑎᓗ ᐃᓂᓕᑲᕕᐊᑦ ᓂᓐᓕᐅᑎᖅᒪᑦ ᑭᐸᓵᒥ ᐃᓈᖅᓵᑦ ᑎᓕᑑ ᐱᓗᖅᓯᕕᓕᓇᓐᓈᑦ, ᐱᓗᖅᓯᕕᐅᐸ ᐸᐅᖅᓵᖅᒥᓂᑲ ᐱᓴᑲᑦᓴᑑᐸᓗᒍ: ᐱᓗᖅᓯᕕᓕᓇᓐᓂ (ᑭᐸᓵᑲ ᑖᒪᓈ) ᐊᓈᐅᓐᓈᑲᐸᑦ, ᒥᑦᑕᑎᒋᐸᓗᒍᓗ, ᓂᑲᓴᑲᑎᓈᒍᓗ ᐊᐅᓐᓈᑲᑎᐸᑦ.

11 ᐊᒫ ᑭᐸᓵᐅᐸ ᐃᐸᖅᓵ ᑎᓕᒋᑑ: ᑖᒪᓈᑦᑕᐅᑲ ᐊᓈᐅᓐᓈᑲᐸᑦ, ᒥᑦᑕᑎᒋᐸᓗᒍᓗ, ᓂᑲᓴᑲᑎᓈᒍᓗ ᐊᐅᓐᓈᑲᑎᓂᑑᑦ.

12 ᐋᒫᒪ ᑭᓐᓴᒃ ᐱᖕᓴᓯᐊᒃ ᑎᓕᒋᓐᓂ, ᑖᒪᓈᑦᑐᒃ ᐃᑭᓕᒃᑉᑦ, (ᐱᓯᖅᓯᕕᖕᒥᓗ) ᐱᖕᒍᓴᒃᑉᑦ.

13 ᐱᓯᖅᓯᕕᐅᑉ ᐃᓄᐊᑦ ᑎᓴ ᐅᑲᒃᐳᒃ, ᑲᓄᒃ ᐱᓂᐊᒃᑑᒃᓴᐅᖕᒐᖕᓴ ? ᐃᕐᓂᕐᑦ ᓂᒃᓕᒋᒃᓄᓛᒃᑦᑦ ᑎᓕᓯᒫᓐᑦ : ᑖᒪᓈ ᑎᑯᒍᓂᑉᓴᒃ ᐃᓕᑦᑭᒋᓂᐊᒃᑉᑦ.

14 ᐱᓯᖅᓯᕕᓕᓐᓴᓐᑦ ᐃᕐᓂᖕᓴ ᑎᑯᓴᒥᑉᓴᒃ, ᐃᓱᒪᒃᓴᒃᓯᐅᓕᒃᐳᑦ, ᐅᑲᕐᓗᑎᒃᓗ, ᑎᓴ ᑭᖕᒍᕐᒪᒍᑦᓗᓴᒃᓴᒃ : ᐊᑐ ᐳᑯᓛᐅᒃᓛᓐᑦ, ᑭᖕᒍᕐᒪᒍᑦᑎᐳᒃᓴᖕᑭᑦ ᐆᓐᒍᑦ ᐱᒋᓕᕐᓗᒋᑦ.

15 ᐱᓯᖅᓯᕕᖕᒥᓗ ᐱᖕᒍᓴᕐᓗᒍ, ᐳᑯᑉᑦ. ᐱᓯᖅᓯᕕᐅᑉ ᐃᓐᓄᐊᑦ ᐱᓯᖅᓯᕕᓕᓐᓴᑦ ᐆᑯᐊᑦ ᑲᓄᒃ ᐱᓂᐊᒃᑰᑦ ?

16 ᑎᑭᑦᓱᒪᒃᐳᒃ ᐆᑯᐊᓗ ᐱᓯᖅᓯᕕᓕᓐᓴᑦ ᐳᑯᓄᓗᒋᑦ, ᐱᓯᖅᓯᕕᓂᓗ ᐊᓯᖕᒋᓐᑦ ᐱᒪᐅᑯᓐᓗᒍ. ᑖᒪᓈ ᐆᓴᑭᒥᑉᓴᒃ, ᐅᑲᒃᐳᑦ, ᕿᒥᓕᐅᒃᐆᑲᕐᓂᐊᑭᓂ.

17 ᑎᑯᓴᒃᐯᓕ, ᐅᑲᕐᓗᓂᓗ, ᓱᓈᐅᓐᑦ ᐊᒃᓛᒃᓯᒪᓴᑦ, ᐆᓴᑭᒃ ᐃᒃᓗᓕᐅᒃᑑᑦ ᐃᒋᑦᖕᒋᑦ, ᑖᒪᓈ ᐃᒃᓗᑉ ᑎᓐᑯᐊ ᐆᓴᑭᐅᓕᕐᓂᒃᐳᒃ ?

18 ᐆᓴᒃᑲᒧᑦ ᐅᒪᖕᒐ ᑲᑎᒃᑐᒃ ᓱᑯᒥᓂᐊᒃᐳᒃ ; ᑲᑎᒃᕕᒋᓴᓂᓕ ᐆᓴᑭᐅᑉ ᓯᕐᑲᓂᐊᒃᑉᑦ.

19 ᐊᓐᐅᑑᐃᓐᓴᒃᓈᓗ ᐊᒃᓛᖕᓂᒃᓗ ᐃᓕᓯᒪᓴᑦ ᐱᖕᒐᓱᐊᑦᑐᑦ ᑎᒍᓐᓴᒪᓗᐊᕐᓗᒍ ᕿᕕᓐᓛᒃᕕᖕᒥ ᑖᒪᑐᒪᓂ ; ᐃᓄᐃᓕ ᐃᕐᒃᓯᕐᑦ : ᒫᓗᒋᒪᒥᑉᓴᒃ ᐊᓐᓱᐅᓐᓴᒧᑦ ᒫᑐᒪᖕᒐ ᐅᑲᐅᑎᒋᖕᒐᒪᒋᑦ.

20 ᐆᓐᓱᒃᑐᒃᑉᓗ, ᑎᑯᓈᓱᐊᒃᑐᓗ ᑖᑉᓯᒧᖕᒐ ᑎᓕᕐᑦ, ᐊᓱᖕᒋᑐᓴᕐᓗᑎᒃ ᐅᑲᐅᓯᖕᒋᓂᑦ ᐅᑲᐅᓯᒃᓴᒃᓯᐅᑐᒪᓐᓗᑎᒃ, ᐱᑎᑦᓱᒪᓐᓗᒍ ᓄᓈᐅᑉ ᐊᖕᒋᑐᒃᑲᖕᑭᖕᒐᓄᑦ ᑖᑉᓯᒪᓗ ᐱᓯᒪᓴᖕᒐᓄᑦ.

21 ᐋᐱᓇᓚᖕᒍ, ᐅᑲᕐᓗᑎᒃ, ᐋᓇᐅᒃᑐᐃᓐᒃ, ᑲᐅᓐᒪᖕᒍᑦ ᓂᓛᒍᕐᓗᑎᑦ ᐅᑲᐅᓯᑲᕐᕕᑦ ᐋᓇᐅᒃᑐᐃᓛᒃᐱᓗ, ᐃᓅᐃᓗ ᓯᖕᕐᕿᖕᐃᓅᕕᒋᑦ, ᒍᑎᒧᓗ ᐋᐸᑯᑎᒃᓴᒥᒃ ᐋᓇᐅᒃᑐᐃᑦᓯᐋᕐᕕᑦ:

22 ᐋᖕᒋᖕᑲᒃᕕᒃ ᑭᓈᐅᓴᓂᒃ ᑐᓂᓐᓐᕕᒋᓗᒍ ᐃᓴᓗᐋᒃᑳ, ᐃᓴᓗᐋᖕᒋᓛᕐᓗᓃᑦ?

23 ᐱᖕᒋᓯᒃᑐᕐᓂᖕᒋᓕ ᒫᓗᒋᓕᒥᒋᑦ, ᐅᑲᐅᑎᕙᑦ, ᓱᒃ ᐅᒃᑐᒃᐱᓯᖕᒍ ?

24 ᑭᓈᐅᓴᒃ ᑎᑯᓛᒍ. ᑭᓈᐅᐸ ᐋᓐᓂᖕᒍ ᑭᓈᐅᐸᓗ ᐋᑲᓛᖕᒋᑦ ᑯᓛᓂ? ᑭᐅᓛᑦ, ᐅᑲᕐᓗᑎᒃ, ᐋᖕᒋᖕᑲᒃᑭᐸ ᓯᓴᓇᐸ.

25 ᐅᑲᐅᑎᕙᓕ, ᑎᒍ ᐋᖕᒋᖕᑲᒃᕕᖕᒍᑦ ᓯᓴᕐᒍᑦ ᑐᓂᓯᐅᒃ ᐋᖕᒋᖕᑲᒃᑭᐸ ᓯᓴᓇᐸ ᐱᖕᒍ, ᒍᑎᒧᓗ ᒍᑎᐸ ᐱᖕᒍ.

26 ᐃᓅᐃᓗ ᓴᖕᒍᓂ ᑖᐸᓯᒪ ᐅᑲᐅᓯᖕᒋᑦ ᐃᓴᓗᐃᒋᓛᖕ. ᓈᖕᒋᓕᑦ: ᑭᒍᓯᖕᒍᓗ ᑖᑖᒥᓂᐋᓇᓛᓗᒍ, ᓂᐸᖕᒋᖕᑳᑦ.

27 ᑎᒍ ᓴᕐᓛᓯᑦ ᐃᓛᖕᒋᑖ ᑎᑭᐸᑦ, ᒪᑭᕕᒃᓴᒃᑲᕐᓱᒋᒃᓕᖕ. ᒋᑦ; ᐋᐱᓇᓚᖕᒍ,

28 ᐅᑲᕐᓗᑎᒃ, ᐋᓇᐅᒃᑐᐃᓐᒃ, ᒧᓯᓯᐸ ᐋᒃᓛᒃᕕᒋᓛᑎᒍᑦ, ᐋᖕᒍᑎᐸ ᐋᖕᒍᓛᐋ ᓅᓕᐋᑲᒃᑐᒃ ᑐᑯᐸᑦ, ᑭᑐᖕᒍᑲᕐᓂ ᑐᑯᐸᑦ, ᓅᒃᖕᒍᑖ ᑎᒍ ᓅᓕᐋᓇᒃᑲᒃᓴᓇᓛ, ᐋᖕᒍᓛᓂ ᑭᖕᒍᓛᒃᓴᒃᓯᓛᓗᒍ.

29 ᓅᒍᓇᒃᑲᓛᐅᒃᐳᒃ ᑎᓕᒪᓂᒃ ᒫᒍᖕᓂᒃᓗ: ᐋᖕᒋᑐᒃᓱᒃ ᓅᓕᐋᓂᓛᐅᒃᑐᒃ, ᑭᑐᖕᒋᓈᓂ ᑐᑯᐳᒃ;

30 ᑐᒃᓕᐋᑖ ᓅᓕᐋᓇᓕᖕᒥᒍᒥᐅᒃ, ᑖᒪᓈᑖᐅᒃ ᑐᑯᒋᐳᒃ ᑭᑐᖕᒋᖕᒥᓈᓂ;

31 ᐱᖕᒍᓛᐋᑖᓗ ᐱᒋᒋᓛ, ᕿᒪᒃᑖᐅᒃ ᑎᓕᒪᑦ ᒫᒍᒃᓗ ᐃᓗᓈᑎᒃ ᑭᑐᖕᒋᓂᒃᕕᑎᒃ, ᑐᑯᐳᑦ.

32 ᐃᓗᓈᑎᒃ ᑭᖕᒍᖕᒍᑎᒍᑦ ᐋᕐᓈᒃᑖᐅᒃ ᑐᑯᒋᐳᒃ.

33 ᒪᑭᕕᖕᒥᓕ ᓂᓕᐊᑦ ᓄᓕᐊᓇᓯᒪᒃᑉ? ᐃᓗᓈᑎᒃ ᑕᐊᑦ ᑎᓕᒪᑦ ᒫᒍᒃᓗ ᓄᓕᐊᓇᓛᐅᖅᒪᑦᓱᒃ.

34 ᑭᓯᓯᑉᓗ ᑭᐅᕙᓗᓂ ᐅᑲᐅᑎᕙᑦ, ᑖᒪᑐᒫ ᓯᓛᐅᑉ ᑭᑐᖅᑭᑦ ᓄᓕᐊᓂᓯᖅᒍᕗᑦ, ᐆᐃᓂᓯᖅᒍᕗᓗ:

35 ᓯᓛᐅᑉᓕ ᐃᑉᓄᑦ ᐱᓱᒃᓴᐅᓱᑦ, ᑐᑯᖅᓴᓱᓂᓗ ᒫᑭᑦᓯᒪᒃᑑᑦ, ᓄᓕᐊᓂᖅᓂᐊᖅᑭᓕᑦ, ᐆᐃᓂᖅᓂᐊᖅᑭᓕᓗ:

36 ᑭᖅᒍᖅᓴᓂ ᑐᑯᓱᖅᓈᖅᑭᓈᒥᒃ: ᐁᓇᓕᑎᑐᑦ ᕿᒥᑦᓴᒥᒃ; ᒍᑎᑉᓗ ᑭᑐᖅᓴᕙᑦ, ᒫᑭᕕᐅᑉ ᑭᑐᖅᓴᕙᖅᒪᑭᑦ.

37 ᑐᑯᖅᓴᓱᓕ ᒫᑭᑦᓯᒪᖅᒥᑖᑦ, ᒧᓯᓯ ᑑᑭᓯᑎᑦᓯᑭᕗᒃ, ᓈᑉᖅᑐᓂᓈᒥ, ᐋᑎᓂᒃ ᕿᓴᒥᐅᒃ ᐁᑉᓄᐊᑉ ᒍᑎᖅᓴᓂᒃ, ᐃᓴᑭᑉ ᒍᑎᖅᓴᓂᒃ, ᕿᑯᑉᓗ ᒍᑎᖅᓴᓂᒃ.

38 ᑐᑯᖅᓴᓱᓕ ᒍᑎ ᒍᑎᑭᖅᑭᓛᑦ, ᐃᓄᓱᓕ ᒍᑎᑭᕙᑦ: ᑖᑉᓯᒧᖅᓴ ᐃᓗᓈᑎᒃ ᐃᓄᕗᑦ.

39 ᑎᓴ ᐋᑲᓛᖅᓂᒃ ᐃᓕᓯᒪᓱᑦ ᐃᓛᖅᑭᑖ ᑭᐅᕙᓗᑎᒃ ᐅᑲᐅᑎᕙᑦ, ᐋᓇᐅᑲᕗᐃᓱᒃ, ᐅᑲᓗᓇᒃᐳᑎᑦ.

40 ᑭᖅᒍᖅᓴᓂᓗ ᐋᐱᓇᓗᒍ ᓵᐱᖅᑲᑦ.

41 ᐅᑲᐅᑎᕙᓗ, ᓱᒃ ᐅᕗᓯ ᑐᕕᑎᑉ ᐃᖅᓂᓇᕗᖅᓴ ᐅᑲᐅᑎᑭᕙᑦ?

42 ᑐᕕᑦ ᐃᖅᑭᕗᑎᒥᓂ ᓈᖅᒥᓂᒃ ᐅᑲᖅᒪᑦ, ᐋᑎᓂᒃ ᐋᑎᓂᒪᓄᑦ ᐅᑲᒃᐳᒃ, ᑖᓕᖅᐱᖅᒪ ᕗᖅᓴᓄᑦ ᐃᖅᑭᑎᑦ,

43 ᐅᒥᑭᓕᖅᓂᒃ ᐃᓕᓕᑲᒃᑎᓈᖅᓴ ᐃᑎᓴᕕᑦ ᐃᑯᕙᖅᓴᓄᑦ.

44 ᐋᑎᓂᖅᒥᒃ ᑐᕕᑎᑉ ᕿᓴᒥᐅᒃ, ᑲᓄᒃ ᐃᓂᓇᕙᑦ?

45 ᐃᓄᐃᓕ ᐃᓗᓈᑎᒃ ᓈᓕᒃᑎᓐᓗᑭᑦ ᐃᓕᓂᐊᒃᑎᓂ ᐅᑲᐅᑎᕙᑦ,

46 ᐋᑲᓛᖅᓂᒃ ᐃᓕᓯᒪᓱᓂᒃ ᐃᓕᒪᓱᑭᑦᓯ, ᐋᓄᕗᓂᒃ

ᐊᖅᑭᓯᑲᑦᑕᓂᑲ ᐋᑐᓱᒪᓐᓛᑲᑦᑐᑦ, ᓗᐃᕕᖅᕕᖅᒥᓗ ᕿᒧᑎᑦᑕᐅᓯᒪᓐᓛᑲᑦᑐᑦ, ᐋᓇᐅᑲᑦᑐᐃᓐᓱᕕᖅᒥᓗ ᓂᓇᓂᐊᑦᕕᖅᒥᓗ ᐃᓱᑲᓕᐅᓗᑎᑲ ᐃᑲᓯᓐᓛᓯᓚᑦᑐᑦ;

47 ᐆᐃᓕᕐᓃᑦ ᐱᖅᑭᑦ ᓗᖅᑰᑎᐯᑦ, ᑎᑭᓯᓂᑲᓗ ᑐᑲᓯᐊᑦᑐᑎᓂᑲ ᑐᑲᓯᐊᑦᑐᑦᓯᒪᓐᓗᑭᑦ ᐅᑲᑲᑦᑐᑦ: ᕿᒪᑲ ᐱᓐᓗᒍ ᐱᑦᓛᑲᑦᑕᐅᓂᑲᕐᐅᓯᒪᑲᑦᑐᑦ.

ᐋᑲᓗᑦ ᐃᓛᖅᑭᑦ XXI.

1 ᑎᑯᓈᕐᒥᓕ ᐋᑲᓗᐃᑐᑦ ᑕᐅᑐᑲᐯᑦ, ᑐᓂᕐᑰᑎᒥᓂᑲ ᐃᓕᓐᓱᓯᑦ ᑰᑎᑉ ᐃᑲᓕᖅᕕᖅᑰᓗᑦ.

2 ᐆᐃᓕᕐᓂᖅᒥᑲ ᐋᑲᓗᓯᒥᑲ ᑎᑯᒋᐅᑲ ᑭᓈᐅᐊᑦᕐᓗᖅᓂᑲ ᒪᑰᖅᓂᑲ ᐃᓕᓐᓱᖅᒥᓯᒥᑲ.

3 ᐅᑲᑲᐳᕐᓗ, ᐃᓛᓕ ᐅᑲᐅᑉᐸᓯ, ᐆᐃᓕᕐᓂᑲ ᐆᓈᐊᑲᑲᓗᓯᒪᑲᑦᑐᑦ ᐅᑲᓐᖅᓂᑲᓯᓂᑲ ᐃᓕᓐᓱᐅᑲ ᑕᐸᑯᓈᖅᑰᑦ ᑕᒥᓂᑦ:

4 ᑕᐸᑯᐊ ᐃᓗᓈᑎᑲ ᐱᒥᓂᑲ ᐊᑐᖅᓂᐊᖅᑭᑦᑕᒥᓂᑲ ᐃᓕᓐᓱᐅᑦ ᑰᑎᒧᑦ ᑐᓂᕐᑰᑎᑲᕐᐅᑎᓐᓗᑭᑦ: ᐆᓈᓕ ᐋᑲᓗᓯᑲ ᐱᕐᑯᑎᑐᐊᒥᓂᑲ ᐃᓕᓐᓱᐅᑲ.

5 ᐋᓇᐅᑲᑦᑐᐃᓐᓱᕕᑲᕐᖅᒥᑲᓗ ᐃᓛᖅᑭᑦ ᐅᑲᖅᒥᑕᕐ, ᐆᑐᑲᑭᓈᑦ ᒪᓂᑲᑦᑐᓈᑦ ᐃᓐᓕᕐᓈᑲᑦᑐᓈᓗ ᐱᓈᖅᓈᑲᓯᑐᐅᖅᒪᑦ ᐅᑲᑲᐳᑲ,

6 ᓂᓐᓕᐆᑎᓯᒪᑲᐳᑲ, ᑕᒪᑯᐊ ᑕᕐᑕ ᑎᑯᑐᐸᓯ ᑲᓛᓇᑲᑦᑐᑲᑦᑐᖅᓂᕐᕕᑲᓯᖅᑰᑦ ᐆᑐᕐᖅᓂᑲ ᒪᑰᖅᓂᑲᓗᓃᑦ ᓱᑯᒥᑦᑕᐅᓯᒪᖅᑭᑦᑐᓂᑲ.

7 ᐋᐱᖅᓱᑲᑦᓕᓕ ᐅᑲᕐᓗᑎᑲ, ᐋᓇᐅᑲᑦᑐᐃᓯᑲ, ᑲᑲᒍ ᐱᓯᑲᓯᑦ ᑕᒪᑯᐊ ᐱᓯᒪᑲᑲᑦ? ᓱᓈᐅᓂᐊᑲᑲᓗ ᕿᑎᕐᓱᒪᑲᕕᐅᑉ ᓂᓗᓃᑦᑰᑲᓓᖅᑰᒪ?

8 ᐅᑲᑲᐳᕐᓕ, ᑲᒪᑎᕐᓯ ᐆᐃᕕᖅᓇᓗᐅᑯᓈᓯ: ᐆᓄᑲᑦᑐᑦ ᑎᑭᕐᓯᒪᖕᒥᑦ ᐋᑎᕌ ᐋᑎᓇᕝᓗᒍ, ᐅᑲᕐᓗᑎᑲᓗ, ᐊᑐᓯᐅᕗᖕᒐᓗ; ᓂᑦᓕᐆᓯᒪᔪᒥᑲᓗ ᐅᑲᕐᒥᓗᑎᑲ: ᕿᐸᑯᐊ ᒫᓕᖕᓂᐊᕌᓯᒋᑲ.

9 ᐆᓈᑦᑐᓈᑲᑦᑐᑲᓕ ᐊᑭᕌᑲᑐᑲᓯᐊᕐᓂᑲᓗ ᑑᓵᑉᓯ, ᐃᖅᓯᓂᐊᕌᓯ: ᕿᑐᓕᐅᑲᑐᑲᓇᐊᑲᖕᒪᑦ; ᓈᒫᑎᑲᓵᕐᓕ ᓂᑦᓕᐆᑎᖕᒋᓈᑲ ᓱᓕ.

10 ᑎᒫ ᐅᑲᐅᑎᕝᕙᑦ, ᐃᓄᑲᑎᒌᑦ ᐃᓄᑲᑎᒌᓄᑦ ᐊᓯᒥᓄᑦ ᐆᓈᑦᑐᓈᓯᒪᑲᐳᑦ, ᐊᖕᒋᓯᑲᐅᕝᕕᖕᒥᐆᓗ ᐊᖕᒋᓯᑲᐅᕝᕕᖕᒥᐆᓄᑦ ᐊᓯᒥᓄᑦ:

11 ᓄᓂᓗ ᓱᓈᑑᐃᓈᖕᓂ ᐊᖕᒋᔪᒥᑲ ᓵᔪᑲᐱᓗᒍᒪᑲᐳᑦ, ᑲᖕᓈᑲᑐᑲᓯᐊᑲᓂᓈᖕᒥᓗ ᓄᓈᓗᖕᓈᑲᑐᑲᓯᒪᑲᐳᑲ; ᐃᖅᓯᓈᑲᑐᓂᑲᓗ ᓂᓗᓂᑯᑦᑲᓯᐊᕐᓂᑲᓗ ᓵᒋᖅᑐᑲᓯᒪᑲᐳᑲ ᑭᓈᖕᒥᑦ.

12 ᑖᒪᑲᑯᐊᓕ ᑖᒥᑦ ᐱᕐᑲᑲᑎᓈᒋᑦ, ᑎᒍᓗᓯ ᐆᓈᖕᒥᔪᒪᑲᐸᓯ, ᐊᓇᐅᑲᑐᐃᓕᐅᕝᕕᖕᒥᓄᓗ ᐸᖕᓈᓂᖅᓯᒪᕝᕕᖕᒥᓄᓗ ᐱᑎᑦᓯᒪᑲᐸᓯ, ᐊᖕᒋᓯᑲᑲᖕᑦᖕᓄᓗ ᐊᖕᒋᓯᑲᓄᓗ ᐊᑦᓯᒪᑲᐸᓯ ᐊᑎᕌ ᐱᕝᓗᒍ.

13 ᕿᒥᓕᐅᑲᕝᕕᐅᔪᒪᑲᐳᓯᓕ ᑭᑲᓕᒋᐆᑦᔪᑎᑲᓵᒍᑦ (ᓂᓗᔪᖕᓂᑑᑎᑲᓵᒍᑦ).

14 ᐅᒪᒥᐆᑎᑲᓇᑦᓯ, ᓯᐊᑲᓕᕐᓂᐊᕌᓯ ᓯᐅᖕᓵᒍᑦ ᓱᒥᑲ ᑭᒍᓯᑲᓵᑲᕐᓂᐊᖕᒪᖕᓵᐸᓯ:

15 ᐆᐅᖕᓵ ᑲᓂᖕᒥᑲ ᐃᓕᓯᒪᓂᖕᒥᑲᓗ ᑑᓂᑦᐅᕝᕕᒋᔪᒪᓈᑦᐸᓯ, ᐅᒥᒋᐅᓯ ᐃᓗᓈᑎᑲ ᑭᐅᓂᖕᒥᑲ ᐊᑭᕌᑲᑐᕐᓂᖕᒥᑲᓗ ᐃᓕᐸᓯᖕᓈᑦ ᓵᐱᓕᑦᑎᓗᒋᑦ.

16 ᐋᖕᒋᑲᑲᐸᓯ ᐋᑲᓛᑦ, ᑲᑦᖕᒍᑎᐸᓯᓗ, ᐃᓛᐸᓯᓗ, ᐃᓛᓈᓇᐅᐸᓯᓗ ᐱᑎᑦᓯᒪᑲᐸᓯ; ᐃᓛᐸᓯᓗ ᐃᓛᖕᒋᑦ ᑐᑯᑦᓯᒪᑲᐯᑦ.

17 ᐃᓄᐃᓗ ᐃᓗᓈᑎᒃ ᐅᒥᒋᓐᓛᓯᒪᒃᑉᓯ ᐊᑎᑦ ᐱᕙᓗᒍ.

18 ᓄᑦᓴᒃᓗ ᐊᑦᑕᐅᓯᒃᓗᓃᑦ ᓂᐊᑯᐸᓯᖅᓂᑦ ᐊᓯᓯᒃᑕᐅᓂᑦ ᐊᒃᑦᓴᖅᑭᓛᒃ.

19 ᑭᓄᐃᓗᓯ ᑖᑦᓂᓯ ᐱᐅᓕᓯᑭᒃ.

20 ᑭᓯᓵᓕᒥᐸᓕ ᐊᕙᑦᑕ ᐆᓈᑦᑕᒃᑐᒃᓵᒃᑕᖅᓂᒃ ᐃᓗᒫᕐᒃ ᑎᑯᒍᐸᓯᐅᒃ, ᑎᓵ ᑲᐅᓐᒪᓂᐊᒃᐳᓯ ᐊᓯᓯᒃᑕᐅᓂᐊᒃᑲᐊᑦ ᓂᑉᓕᐅᑎᓕᖅᒪᑦ.

21 ᕿᒥᐸᑦ ᓱᑎᐊᒥᑦᑐᑦ ᑭᒪᓕᒃᓕᑦ ᑲᑭᓄᑦ; ᑖᒃᕙᓂᑐᓗ ᑭᑦᑲᓂ ᐊᐅᓐᓈᓕᒃᓕᑦ; ᐊᓯᓂᑦᑐᓗ ᐱᓯᑦᒃᓯᕐᖅᒥ ᐃᑎᑦᓂᐊᑦᑎᒃ.

22 ᑖᒪᒃᑯᐊ ᑭᒃᑐᖅᓂᐅᑉ ᐆᑉᓗᓇᖅᒪᑭᑦ, ᐊᒃᓈᒃᓯᒪᕐᑐᑦ ᑖᒥᑦ ᓂᓈᐅᑦᓯᑦᑯᕙᓗᑭᑦ.

23 ᑲᐱᐊᓈᒥᒃᓕ ᓯᖅᕿᕐᑐᑦ ᐊᒫᒪᒃᑎᑦᓯᕐᑐᓗ ᑖᒪᓈ ᓂᑉᓕᐅᑎᒃᑉᑦ! ᐊᖅᓯᕐᒥᒃ ᑲᐱᐊᓈᒃᑐᒃᑲᓯᒪᖅᒪᑦ ᓄᓈᒥ, ᐃᓄᒫᑎᒋᓗ ᐆᒃᑯᐊ ᓂᖅᒫᓇᑦᑐᓂᓈᓯᒪᒃᑐᑦ.

24 ᓵᕙᒃᓯᐊᖅᓄᑦ ᐃᐱᒃᑐᓄᑦ ᑐᑯᑦᑕᐅᓂᐊᒃᑐᑦ, ᓄᓈᓕᖅᓄᓗ ᐃᓗᓐᓄᑦ ᐊᑦᑕᐅᓂᐊᒃᑐᑦ: ᑭᓯᓵᓕᒥᓗ ᐊᓯᓯᒃᑕᐅᓂᐊᒃᐳᒃ ᓂᓗ ᓱᓄᑦ, ᓂᓗᓱᑦ ᓂᓕᐅᓂᖅᒫᑦ ᓈᒪᒃᓯᒃᑲᒃᑎᓇᒍ.

25 ᓱᑭᓂᒃᓗ ᑖᑭᑦᓗ ᐆᑉᓗᓇᐊᓗ ᓂᓗᓐᑯᑦᑕᒃᑭᓯᒪᒃᑐᑦ; ᐃᓄᐃᓗ ᓄᓈᒥᑦᑐᑦ ᐃᖅᓯᓂᖅᒧᑦ ᓯᕗᑦᓇᓯᒪᒃᑐᑦ, ᐃᒪᒃᑦ ᐱᒃᑭᐊᑦᓗ ᒪᓕᐊᓗᐃᓗ ᐃᒃᑐᓕᒃᑭᓯᒪᒃᑐᑦ;

26 ᐃᓄᐃᓗ ᐃᖅᓯᓂᖅᒧᑦ ᐆᑦᑭᓂᖅᒧᓗ ᓄᑭᖅᑭᑐᑎᓕᒫᒃᑐᑦ ᓄᓈᒧᑦ ᐱᓕᒫᒃᑐᒃᓯᑦ ᐱᕙᓗᑭᑦ: ᑭᓛᐅᑉᓗ ᓱᑐᓂᖅᑭᑦ ᐊᐅᓛᑦᑕᐅᓕᒫᖅᒥᑦ.

27 ᕿᒥᐸᓗ ᐃᓄᑉ ᐃᑦᓂᖅᓵ ᑎᓵ ᑎᑯᓂᐊᒃᑉᑦ ᓄᑦᓴᑎᒍᑦ ᕿᓕᒃ ᓱᑐᒃᑭᕙᓗᓂ ᐱᓈᖅᓈᒃᓯᒪᓇᒃᓗᓂᓗ.

28 ᑖᒪᒃᑯᐊᓕ ᐱᓕᒃᐱᑖ, ᐊᖅᓗᓇᑦᓯ ᑎᑯᓵᕐᓗᓯᓗ; ᐱᐅᓕᔅᐅᐃᒃᑲᓵᓯ ᑲᒃᓕᓕᖅᒪᑦ.

29 ᐊᓐᓂᐅᓯᐊᒥᒃᓗ ᐅᑲᐅᑎᕝᑦ: ᓈᐸᖅᑐᒃ ᐊᒃᐱᐅᕐᓐᓛᒃᓵᒃ ᓈᐸᖅᑑᓗ ᑖᒥᑖ ᑎᑯᓈᒃᓯᑭᒃ:

30 ᓯᑭᓕᕐᖅᒥᑦ, ᑑᑭᓯᑎᑭᕙᓯ ᑲᐅᓐᓂᒪᓕᕐᓗᓯᓗ ᐊᐅᔅᐅᕐᓕᖅᒪᑦ.

31 ᕿᒪᒃᑖᐅᒃ ᐃᓕᐸᓯ, ᒪᒃᑯᐊ ᑖᒥᑖ ᐱᑭᐊᒃᑑᑦ ᑎᑯᑑᐸᓯᑭᒃ, ᑑᑎᐸ ᐊᑎᓂᐅᐃᖅᓵ ᑲᒃᓕᓕᖅᒪᑦ ᑲᐅᓐᓂᒪᓂᐊᒃᐸᓯ.

32 ᐃᓛᓕ ᐅᑲᐅᐸᐸᓯ ᑭᖅᑐᕙᖅᑐᑲᑎᑦᑭᑦ ᐆᑯᐊ ᓅᖅᑐᓂᐊᑦᓵᖅᑭᓕᑦ, ᒪᒃᑯᐊ ᐃᓗᓈᑎᒃ ᓈᒪᒃᓯᑲᒃᑎᓈᑭᑦ.

33 ᑭᓛᒃᓗ ᓅᓈᓗ ᓅᖅᑐᕙᒪᒃᑑᒃ: ᐅᑲᐅᓯᑲᓕ ᓅᖅᑐᕙᒪᖅᑭᓕᑦ.

34 ᐃᓕᐸᓯᓕ ᐆᓐᓂᒃᑐᓇᑦᓯ, ᐅᒪᑎᓯ ᐅᑯᒥᓕᒃᑯᓈᑭᑦ ᓂᓇᑑᓂᖅᑐᑦ ᐃᒥᒃᑑᓂᖅᑐᓗ, ᓅᓈᐆᐸ ᐱᖅᑭᓂᒃ ᐱᖅᓵᓯᐊᕐᓂᕐᑐᓗᓂᑦ ᐆᐸᓗᑐᑦ ᕿᐸᓯᑐᖅᓵ ᐅᐱᖅᓵᒃᑖᐅᑯᓈᓯ:

35 ᕿᐸᓯᒪ ᓅᓈᒥᑑᑦ ᑖᒥᑖ ᑎᑭᑦᓯᒪᖅᒪᑭᑦ ᓂᓵᒃᑑᑦ.

36 ᕿᒪᒃ ᐱᓐᓂᒍ ᐱᓵᑦᕿᓈᓇᑦᓯ, ᑑᒃᓯᐊᕐᓗᓯᓗ, ᑭᒪᓐᒃᓵᐅᑯᓐᓂᓯ ᑖᒪᒃᑯᓂᖅᓵ ᐱᓐᒪᒃᑑᓂᒃ ᐃᓗᓂᓂᒃ, ᐃᓅᐸᓗ ᐃᕐᓂᖅᓵᑖ ᓵᖅᓵᓂ ᓈᖅᑭᑑᖅᓈᕐᑯᓐᓂᓯ.

37 ᐆᐸᓗ ᑖᒪᓗ ᐊᓇᐅᒃᑑᐃᐅᒃ ᐊᓇᐅᒃᑑᐃᐅᒃᑲᖅᒥ; ᐆᓄᐊ ᑖᒪᓗ ᐊᐅᓐᓂᒃᐳᒃ, ᑲᑲᒧᑦ ᐅᖅᓱᒃᑖᓕᖅᒧᑦ ᑖᒃᓈᓂᓐᓕᕐᓗᓂᓗ.

38 ᐆᐸᓛᑯᓗ ᐃᓅᐃᑦ ᐃᓗᓈᑎᒃ ᑎᑭᐸᑦ ᐊᓇᐅᒃᑑᐃᐅᒃᑲᖅᒥ, ᓈᓕᒋᐊᕐᓗᒍ.

ᐊᑲᓗᑦ ᐃᓛᖅᑭᑦ XXII.

1 ᓯᑦᓈᑲᓴᐅᑎᑲᖅᑭᑑᓂᑲᓕ ᓂᐊᑲᐅᑦᓗᑲᑐᑲᕕᑲᓴᑲ ᑲᑲᓕᓕᑲᓗᑲ, ᐊᐅᓐᓛᑲᕕᑲᓯᐅᑲᕕᖅᒥᑲ ᕿᑦᓗᐅᓚᑲ.

2 ᐊᓇᐅᑲᑑᐃᓚᑲᓈᓗ ᐊᑲᓛᖅᓂᑲᓗ ᐃᓕᓯᒪᓚᑦ ᐱᖅᓴᓱᑦ. ᐊᑲᑑᑦ ᑲᓄᑲ ᐃᓕᓚᓗᑎᑲ ᑐᑯᓐᓗᒍ, ᐃᓄᐃᓕ ᐃᖅᓯᒋᕙᑦ.

3 ᓵᑦᓈᓯᓕ, ᓚᑦᓯᒍᑦ ᐃᓴᑲᓇᐅᑎᒥᑲ ᐊᑎᓕᖅᒧᑦ, ᑎᓕᓕᒪᐅᑐᑲᑑᑦ ᒪᑲᒍᓐᓗ ᐃᓛᖅᓴᓄᑦ ᑑᓛᒪᓗᓈᖅᑲᑲ.

4 ᐊᓇᐅᑲᑑᐃᓚᑲᑭᖅᓄᓗ ᐊᖅᑭᑐᑲᓄᓗ ᐃᓄᑲ, ᐅᑲᖅᑲᑎᑭᓚᒪᓕᓗᑭᑦ, ᑲᓄᑲ ᐃᓕᓕᓗᓂ ᐱᑎᑦᓯᒪᓕᓗᒍ ᑦᐸᑯᓄᖅᓴ.

5 ᑯᕕᐊᓯᓕᑲᑑᑦ ᑎᓴ, ᑭᓈᐅᓗᓂᑲᓗ ᑑᓂᑦᑕᕕᑭᓚᒪᓕᓗᒍ ᐊᖅᑭᖅᑲᑦ.

6 ᐊᖅᑭᖅᑲᑦᓗ ᑎᓴ, ᐱᑦᓚᑎᑲᓴᑲᓯᐅᑦᓗᓂᓗ ᐱᑎᑦᓯᒪᓕᓗᒍ ᐃᓄᓴᓯᑲᓈᑦ ᑲᑎᒪᓄᑎᑲ.

7 ᓯᑦᓈᑲᓴᐅᑎᑲᖅᑭᑑᓂᑲᓗ ᓂᐊᑲᐅᑦᓗᑲᑐᑲᕕᐅᑉ ᐅᑉᓗᖅᓴ ᓂᓐᓕᐅᑎᖅᒪᑦ, ᓴᐅᓴᑲᓯᑉ (ᓄᑦᑦᐅᐅᑦᑑᑉ) ᐊᐅᓐᓛᑲᕕᑲᓯᐅᑑᑎᑲᓴᑉ ᑐᑯᑦᐅᓚᑲᓴᐅᕕᐊᑑ.

8 ᐱᑦᑕᓯᓗ ᒍᐊᓂᓯᓗ ᑎᓕᕝᑲ, ᐅᑲᐅᑎᓚᓗᑭᑲ, ᐊᑭᑲᓯᑉ. ᐃᓴᑲᑐᓇᑎᑲ ᓴᐅᓴᑲᓯᖅᒥᑲ (ᓄᑦᑦᐅᐅᑦᑑᑐᒥᑲ) ᐊᐅᓐᓛᑲᕕᑲᓯᐅᑑᑎᑲᓴᒥᑲ ᓂᑭᑲᓴᑉᐸᑎᖅᓂᑲ.

9 ᐊᐱᖅᓱᑲᑉᐸᑲᓕ, ᓈᓂ ᐊᑭᑲᓱᑲᑉᐅᑯᕕᐅᑲ ᐅᐹᑉᐸᑎᖅᓄᑦ?

10 ᐅᑲᐅᑎᕝᑲ, ᑎᑯᐃᑦ, ᐃᑲᓗᓴᓯᑲᑭᐊᖅᓄᑦ ᐃᑎᑭᑉᑎᑲ, ᐃᓄᑲ ᐃᓕᑉᑎᖅᓂᑲ ᐸᑲᓇᓂᐊᑲᑲ ᐃᒥᑲᑦᑲᑲ; ᑦᒪᓈ ᒪᓕᑲᑎᑯ ᐃᑲᓗᒍᑦ ᕿᑉᓯᒪ ᐃᑎᖅᕕᒋᑦᖅᓴᓄᑦ.

11 ᐃᒃᓗᑉᓗ ᐃᓅᐋᓅᑦ ᐅᑲᓇᑎᒃ, ᐊᓇᐅᒃᑐᐃᓐᑉᓱᑦ ᐅᑦ ᐅᑦᓴᐅᑯᐊᑦᑎᑦ, ᐃᒃᓗ ᓈᓂᑦ ᓵᐅᒫᒃᓱᖕᒥᒃ (ᓅᒃᑦᐅᐅᑦᒃᑐᒥᒃ) ᐋᐅᓄᓛᒃᐃᒃᓯᐅᑐᑎᒃᓵᒥᒃ ᓂᓇᐃᒃᓵᑦ ᐃᓕᓂᐋᒃᑎᒃ ᐃᓛᒋᓗᒋᑦ?

12 ᐃᒃᓗᒥᒃᓗ ᐋᖕᒋᐊᒥᒃ ᐋᑭᒃᓯᒪᐊᒥᒃ ᐆᓂᖅᑐᑎᓛᒃᑉᑎᒃ: ᑖᒃᐊᓂ ᐋᑭᒃᓱᒃᑎᒃᑯ.

13 ᐃᓐᐅᒃ ᑎᒫ, ᓱᖅᓗᓗ ᐅᑲᐅᑎᖕᒪᒋᒃ ᓱᐱᐸᒃ: ᓵᐅᒫᒃᓱᒃᓗ (ᓅᒃᑦᐅᐅᑦᒃᑐᒃ) ᐋᐅᓄᓛᒃᐃᒃᓯᐅᑐᑎᒃᓵᒃ ᐋᑭᒃᓱᒃᐸᒃ.

14 ᓂᓄᐅᑎᖕᒪᓗ, ᐃᖕᒋᐳᒃ, ᐋᐳᓴᑎᓛᑦ (ᐃᓕᓂᐋᒃᑎᖕᒋᑦ) ᑎᓄᒫᐅᑐᒃᑐᑦ ᒫᒃᑰᒃᓗ ᐃᓛᒋᓗᒋᑦ.

15 ᐅᑲᐅᑎᐯᓗ, ᑭᓛᓈᓛᓛᐅᒃᐳᖕᒫ ᓵᐅᒫᒃᓱᒃ (ᓅᒃᑦᐅᐅᑦᒃᑐᒃ) ᐆᓈ ᐋᐅᓄᓛᒃᐃᒃᓯᐅᑐᑎᒃᓵᒃ ᓂᓇᐊᒫᓛᓗᒍ ᐃᓛᒋᓗᓯ ᐋᓂᐋᑲᑦᓈᖕᒫ:

16 ᐅᑲᐅᐸᑉᓯᓕ, ᑭᖕᒍᖕᒫᑰᑦ ᒪᑐᒥᖕᒫ ᓂᓇᓂᐊᖕᒋᓛᖕᒫ, ᑰᑎᑉ ᐋᑎᓂᐅᐃᖕᒫᓂ ᓛᒃᓯᑲᒃᑎᓂᒍ.

17 ᑎᑐᑦ ᑎᑰᓛ, ᑰᐳᓕᓛᓗᓂᓗ ᐅᑲᒃᐳᒃ, ᑖᒪᓈ ᑎᑰᓯᐅᒃ, ᐋᐃᒃᓗᒍᓗ ᐃᓕᑉᓯᖕᓅᑦ:

18 ᐅᑲᐅᐸᑉᓯ, ᐃᒥᖕᓂᐋᖕᒋᓛᖕᒫ ᓈᐸᖅᑐᑉ ᐸᐅᖕᒫᖕᒫᑖ ᐃᑉᑎᖕᒫᓂᒃ, ᑰᑎᑉ ᐋᑎᓂᐅᐃᐊ ᑎᑭᑲᒃᑎᓈᒍ.

19 ᓂᐋᑲᐅᑦᒃᓗ ᑎᑰᓛ, ᑰᐳᓕᓛᓗᓂᓗ ᐋᓛᒍᒃᑉ, ᑖᑉᑯᓈᖕᒫᓗ ᑑᓂᓛ, ᐅᑲᑦᓗᓂᓗ ᑎᒃᓛ ᑎᒥᒫ ᑑᓂᐳᐅᓂᐋᒃᑐᒃ ᐱᓛᓗᒋ: ᕿᑐᒥᐅᓇᑦᒋ ᐃᖅᑲᐅᒪᐳᐅᓂᒃᓵᒪᓅᑦ.

20 ᕿᒪᒃᑖᐅᒃ ᑎᑐᑦ ᑎᑰᒋᓛ, ᓂᓇᐳᓇᑦᒥᒃ, ᐅᑲᑦᓗᓂᓗ, ᑎᒃᓛ ᑎᔅᑎᒥᓇᑎᑖᒃ (ᐋᖕᒋᖅᒃᓯᒪᒫᓇᒃᑖᒃ) ᐋᐅᒪᓂ, ᑖᒪᓈ ᑯᐃᐳᐅᓂᐋᒃᐳᒃ ᐱᓛᓗᒋ.

21 ᑎᑯᐃᓕ, ᑐᕙᒪᓂᒃ ᐱᑎᑦᓯᓂᐊᒃᑑᑦ ᐊᒫᖅᑭᑦ ᐃᑯᒋᕙ 33
ᓗᖅᒫ ᓂᓇᕕᒪᓃᑦ. ᓗᑎᑦ
22 ᐃᓅᑉᓗ ᐃᕐᓂᖅᒫ ᐃᓕᕐᓗᐊᒃᐳᒃ, ᓱᖅᓗ ᐃᓱᒪᓱᒪ 34
ᐅᑦᑕᖅᒪᑦ: ᐃᓅᒃᓕ ᑦᒪᓄ ᑲᐱᐊᓄᒥᒃ ᑦᑉᓱᒥᖅᒫ ᐱᑎᑦᓯᕐᒃ ᑉᓕᖅ
23 ᐃᖅᒥᓄᓗ ᐊᐱᖅᓱᑎᓕᒃᑑᑦ, ᑭᓄᐅᖅᒪᖅᒫᑦ ᐊᑯᓂᖅᒥ ᖅᓱᒫᕕ
ᕿᒥᓕᐅᖅᓂᐊᒃᑑᒃ. 35
24 ᐋᑭᕐᒃᑑᑎᓕᒃᑑᑕᒃ ᐃᖅᒥᓄᑦ, ᑭᓄ ᐋᑯᓂᖅᒥᓂ ᐋᖅ ᒃᕐᓱᓗ
ᓂᓱᖅᒪᖅᒫᑦ. ᐅᑲᒃ.
25 ᐅᑲᐅᑎᕙᓕ, ᐋᖅᑭᓱᑲᒃᓇᑦ ᓄᓇᒥᑑᑦ ᐋᖅᑭᓱᑲᐅᑎᑑ 36
ᓱᓱᓂᑉᑲᒃᑑᓗ ᕿᓐᓴᐅᑑᑦ ᐋᖅᑭᓱᑲᒃᕐᖅᓂᒃ ᕿᒥᕙᓂᒃ. ᒪᒃᑕᐅ
26 ᐃᓕᑉᓱᓕ ᕿᒥᓕᑉᓂᐊᕐᓱ: ᐃᓛᓱᓕ ᐋᖅᑭᓂᒃ ᓄᓇᕕᐅᒃ
ᓱᑑᓇ—ᐃᑑᒃᓴᐅᑑᒃ; ᐋᖅᑭᓱᑲᐅᓂᒃᓴᐅᕙᑉᓗ ᑭᕙᒫᑑᑦ—ᐃᒃᓗ 37
27 ᑭᓄ ᐋᖅᑭᓱᑲᐅᓂᒃᓴᐅᕙᓄ, ᓂᕿᕕᖅᒥ ᐃᒃᓱᕙᕙᒪᓂᒃ
ᑭᕙᒫᒃᑑᒃᑑᑉᓗᓃᑦ? ᕿᒪᓄᐅᖅᑭᑑᒃ ᓂᕿᕕᖅᒥ ᐃᒃᓱᕙᕙᕙᒃᓱᒪᒃᓱᒫ
ᑑᑑᖅᒫᓕ ᐋᑯᓄᑉᓱᖅᓂ ᑭᕙᒫᑑᓇ—ᐃᑑᖅᒫ. 38
28 ᐃᓕᑉᓱᓕ ᓄᕙᑦᑭᓄᓄᕙᒃᑉᑉᓱᖅᒫ ᑲᐱᐊᓱᖅᓂᒪᓂ; ᑲᐅᑎᕐ
29 ᐋᑎᓂᐅᕕᒃᓗ ᑑᓂᕙᒫᕙᕐᑦ ᐃᓕᑉᓱᖅᓄᑦ, ᓱᖅᓗ ᐋ 39
ᑦᒪᒪ ᑭᓛᐅᖅᒪᒍ ᑐᕙᒪᓄᑦ, ᑦᓕᖅ
30 ᓂᓇᓗᓯᓗ ᐃᒥᒃᑑᒃᓴᐅᑑᓯ ᓂᕿᕕᒪᓂ ᐋᑎᓂᐅᕕ 40
ᓃᑦᒥ; ᐃᒃᓯᕙᓗᓯᓗ ᐃᒃᓯᕙᐅᑦᖅᓂ ᐃᓴᓄᐃᓕᑉ ᑭᖅᑰᕙᖅᓂᖅ
ᑭᑦᖅᓇᑦ ᑎᓐᓕᒫᐅᑑᒃᑑᑦ ᒫᒍᒃᓗ ᐃᕐᑲᒃᑑᕐᓗᒋᑦ. 41
31 ᐋᑎᓂᒃᓕ ᐅᑲᒃᐳᒃ, ᕿᒧᓇ, ᕿᒧᓇ, ᑎᑯᐃᑦ, ᓴᑦᑕᖅᑑᕐᓗᑦ
ᐱᕙᒫᓗᐊᒃᕙᓯ, ᓴᓂᑉᐳᓱᒪᕙᓗᓯ ᓱᖅᓗ ᓂᐊᑲᐅᕐᑦᓴᑎᑑᑦ; 42
32 ᑐᑑᖅᒫᓕ ᐱᕙᓗᑎᑦ ᑑᒃᓯᐊᓛᐅᒃᑑᖅᒫ, ᐅᒃᐱᕐᓂᑦ ᓱᖅᓗᕙᒪᓂᑦ
ᑯᓇᒍ: ᑭᖅᒍᖅᒫᒍᓗ ᐋᒪ ᓴᕈᐊᑑᕐᕕᕐ, ᑲᑦᖅᒍᑎᑎᑦ ᓇᑯᒃᓯᑎᓂᐊᒃ 43

33 ᐅᑲᐅᑎᓐᓕ, ᐊᑎᓂᒃ, ᐅᑉᓗᖕᒋᖅᓯᒪᕗᖕᒐ ᐃᑉᓗᑎᑦ ᑉᖕᓈᓂᖅᓯᒪᕕᖕᒍᑦ ᑐᑯᒧᓗ ᐃᑲᑎᒋᓐᓕᓗᑎᑦ.

34 ᑭᐅᓐᓕ, ᐱᑦᑐᓯ, ᐅᑲᐅᑉᒋᑦ, ᐊᖕᒍᑎᕕᐊᒃ ᐆᑉᓗᒥᑉᓕᖕᓂᐊᖕᒋᓐᑲᒃ, ᒥᓯᐊᒃᑲᒃᑎᓈᒃ ᐱᖕᒐᓯᐃᒃᑐᑦᓗᑎᑦ ᐃᓕᖕᓯᒐᕐ ᐆᓐᒪᖕᒐᑦ ᐊᑯᓂᖕᒥᓂ.

35 ᐅᑲᐅᑎᕐᓗ, ᑎᓕᓗᑲᑦᓐᐅᕐᑉᓯ ᐳᑲᕐᓯ, ᐃᒃᐱᐊᒃᑲᕐᓯᓗ, ᐃᑎᒐᒍᑎᑲᕐᓯᓗ, ᕿᑉᓯᒪᓂ ᐊᓐᒃᒐᓐᑲᐅᒃᑭᓯ ? ᑭᐅᓐᑦ, ᐅᑲᒃ.

36 ᑎᒐ ᐅᑲᐅᑎᕐᑦ, ᑎᒐ ᑎᒐᓕ, ᐳᑲᒃᑑᑉ ᓂᒃᒐᑦᓕᐅᒃ, ᒐᒃᑦᐅᒃ ᐃᒃᐱᐊᒃᓯᒃ: ᕿᒥᑑᑲᖕᒋᑑᑉᓕ, ᐊᓄᕐᑦᓂ ᐱᓯᓂᐅᓕᑦᐅᒃ, ᓴᕕᒃᓯᐊᒃᓯᓂᐊᑦᓗᓂᓗ ᐱᓕ.

37 ᐅᑲᐅᑉᑉᓯᓕ, ᓂᓐᐅᑦᓯᓗᓇᐊᑲᓇᕗᑦ ᐊᒃᑲᓐᒃᓯᒪᓐᑦ ᐊᓐᒪᓂᒃ, ᐊᓐᒃᑑᓕᓐᑦ ᐊᑯᖕᒐᓄᑦ ᐱᑎᑦᐅᓐᒃ: ᐊᒃᓗᑦ ᐆᓐᒪᓂᒃ ᑲᓐᒃᓯᒪᓐᑦ ᓈᒪᒃᓯᓂᐊᒃᑑᑦ.

38 ᑭᐅᓐᓕ, ᐊᑎᓂᒃ, ᑎᑯᐃᑦ, ᑎᒐ ᓴᕕᒃᑦᒃ ᒪᒃᒍᒃ. ᑲᐅᑎᕐᓕ, ᓈᒪᒃᑐᒃ.

39 ᐃᓗᑦᓯᒥᑑᓗ, ᐊᓂᓐᓗᓂᓗ ᐊᐅᓐᓈᒃᑐᒃ ᑲᑲᒧᑦ ᐅᖕᑉᓕᖕᒧᑦ; ᐃᓕᓂᐊᒃᑎᖕᒋᑦᓗ ᒪᓕᒃᑉᑦ ᑉᒃᑑᖕᒐ.

40 ᑉᒃᑑᖕᒐᓗ ᐱᒐᒥ, ᐅᑲᐅᑎᕐᑦ, ᑑᒃᓯᐊᓇᑦᓯ ᐅᒃᑐᒃᑉᓗᖕᓂᖕᒧᑦ ᐱᑦᑯᓈᓯ.

41 ᑭᒪᒃᐯᑦ ᑎᒐ ᒥᓗᑎᑉ ᑑᑉᕕᖕᒐᑑᑦ ᑲᓂᑎᒋᓐᓕᒧᑦ; ᑯᒃᑦᓗᓂᓗ ᑑᒃᓯᐊᒃᐳᒃ,

42 ᐅᑲᑦᓗᓂᓗ, ᐊᑉᑉᒃ, ᐱᓐᒪᒍᕕᑦ, ᑎᑑᑦ ᐆᓐ ᐱᑑᒃ ᓈᒪᓂᑦ: ᐱᓐᒪᓗᑦᐅᖕᒋᑑᑦᓕ, ᐱᓐᒪᓕᑦ ᐱᓕ.

43 ᐅᖕᒋᓕᓕ ᐃᓐᖕᒐᑦ ᑭᓐᖕᒥᑦ ᓴᑭᖅᕕᒋᓐ ᓈᑯᒃᓯᓗᒍᓗ.

44 ᐋᖅᑭᕐᒥᑲ ᑲᐱᐊᓱᑲᓚᒥ ᑑᑲᓯᐊᓗᐊᓕᑲᐳᑲ: ᐊᐅᑲᑲᓕᖅᑭᓗ ᑯᑎᑑᑦ ᐊᐅᑲᑑᓐ—ᐃᑑᑦ ᓈᓈᒧᑦ ᑲᑎᓕᑲᑑᑦ.

45 ᑑᑲᓯᐊᓂᖅᒥᓗ ᒪᑭᓈᒥ, ᐃᓕᓂᐊᑲᑎᓂ ᑭᑲᓵᖅᓂᖅᒧᑦ ᓯᓂᑲᑑᑦ ᓱᐱᐯᑦ,

46 ᐅᑲᐅᑎᕙᓗᒋᓗ, ᓱᑲ ᓯᓂᑲᐲᓯ? ᒪᑭᑎᑦᓯ ᑑᑲᓯᐊᑦᑕᓗᓯᓗ, ᐅᑲᑑᑲᑦᑕᐅᓗᖅᓂᖅᒧᑦ ᐱᕐᑯᓈᓯ.

47 ᓲᓕ ᕿᒪᑲ ᐅᑲᑲᑎᓐᓗᒍ, ᑎᑯᐃᑦ, ᐃᓈᒋᐊᑲᑑᑲᓲᑦ ᑲᑲᓕᓕᑲᑑᑦ, ᑎᓐᓕᒪᐅᑑᑲᑑᑦ ᒪᑲᒍᑲᓗ ᐃᓛᖅᑦ, ᐋᑦᑕᒥᑦ ᐊᑎᓕᑲ ᓯᕗᓐᓕᓇᕙᑦ; ᑦᐸᓱᒪ ᑭᓱᓯ ᑲᓂᓕᑲᐸ ᑯᓂᕐᒪᕙᓗᒍ.

48 ᑭᓱᓯᐸᓕ ᐅᑲᐅᑎᕙ, ᐋᑦᑕᓯ, ᐃᓈᐸ ᐃᕐᓂᖅᑦ ᑯᓂᑲᓗᓂᓗᓈᓕᐊᐅᑲ?

49 ᓈᐋᑲᑎᖅᑭᑦᓕ ᑲᓄᑲ ᐃᓕᐅᑲᑑᑲᓕᖅᒪᑦ ᑎᑯᑦᒥᑲ, ᐅᑲᐅᑎᕙᑦ, ᐊᑎᓂᑲ, ᓵᕕᑲᑦᖅᒥᑲ ᐊᑐᑲᑑᑲᓵᐅᕕᑦᑕ?

50 ᐃᓛᖅᑦᑕᓗ ᐊᓇᐅᑲᑑᐃᐋᑲᕈᐸ ᑭᕙᑦᖅᑦ ᐆᓕᒪᕙᓗᒍ ᓯᐅᑦᑕ ᑦᓕᑲᐱᐊ ᓈᑲᑲᐸ.

51 ᑭᓱᓯᐸᓕ ᑭᐅᕐᑦ ᐅᑲᕐᓗᓂ, ᐃᓱᒪᒥᓂᑲ ᐱᓕᓯᐅᑦᑕᓗ ᐊᑲᑑᕐᓗᒍ, ᒪᒥᑎᐸ.

52 ᑭᓱᓯᐸᓕ ᐊᓇᐅᑲᑑᐃᐋᑲᓈᑦ, ᐊᖅᑭᕈᑲᐅᐋᓗ ᐊᓇᐅᑲᑑᐃᕕᑲᑦᖅᒥ, ᐊᖅᑭᕈᑲᐅᓂᕈᐋᓗ, ᑎᒍᑦᑲᑑᑲᑎᓂ ᐅᑲᐅᑎᕐᓱᖅᓗ ᑎᑲᓕᑲᑑᒧᑦ ᑎᑭᐱᓯ, ᓵᕕᑲᕈᐊᓕᑦᑕᕐᓗᓯ ᐊᑦᑕᐅᑲᐱᓕᑦᑕᕐᓗᓯᓗ?

53 ᐆᐸᑑᐃᑦ ᑦᑐᑦ ᓈᐋᑲᑎᑭᓛᐅᑲᐸᑦᑕᓯ ᐊᓇᐅᑲᑑᐃᐋᑲᕕᑦᖅᒥ, ᐊᑲᑑᓛᐅᖅᑭᓛᑦᑕᖅᓗ ᐊᑦᖅᒧᑦ ᐊᑦᑕᐅᑦᑕᓯᒧᓗᓂᑦᑕᕐᒥᓐᑦᑕᓕ ᕿᕕᓐᓛᑲᕕᓯ, ᑦᑲᑑᑦᓗ ᐱᑦᓵᑲᑑᓂᖅᓵ.

54 ᑎᒍᓕᒃᑉᓕ, ᐊᐅᓛᑦᑎᓐᓄᒍᓗ ᐋᓇᐅᒃᑑᐃᓐᓯᒃᑉᑉ ᐃᒃᓗᒃᑕᑦ ᐱᑎᑉᑦ. ᐱᕐᑭᑉᓕ ᐋᓕᓐᓯᒃᓗᓂ ᒫᓕᒃᑉ.

55 ᐃᑯᒫᒥᒃᓕ ᐃᑭᑦᑭᕗᑦ ᐋᓐᓗᑦ ᐃᓗᐊᑦᑕ ᑭᑦᑲᓂ, ᓐᓐᓂᓗ ᐃᒃᑭᓐᓕᒃᑉᑦ, ᐱᕐᑭᓗ ᐋᑯᖅᒫᓐᑦ ᐃᖅᑭᐅᒃ.

56 ᑭᐊᕐᓗ ᐋᑦᓂᑦ ᐃᓐᖅᒫᑦᑕ ᐃᑯᒫᐅᑉ ᓯᓂᐋᓂ ᐃᒃᑭᐊᒃ ᑎᑯᒫᒥᐅᒃ, ᑎᑯᓐᓕᒃᑉ, ᐅᑲᑦᓗᓂ, ᑕᑉᓱᒪᑦᑕᒃ ᐃᓐᓐᑕᒃᑉ.

57 ᒥᓯᐋᒃᑉᓗ, ᐅᑲᑦᓗᓂ, ᐋᑦᓐᒃ, ᐃᓕᑦᓇᖅᑭᓐᑦ.

58 ᑭᓐᒥᐋᐋᑦᑦᓗᒃᓗ ᑭᖅᒍᖅᒫᒍᑦ ᐋᓯᐋᑦᑕ ᑭᐊᒫᐅᑉ ᑎᑯᒥᓐᑦ, ᐅᑲᑦᓗᓂ, ᐃᒃᑲᑦᑕᒃ ᑏᑉᑯᐋ ᐃᓐᒥᓐᑎ. ᐱᕐᑭᑉᓕ ᑭᐅᓐᑦ, ᐃᓐᒃ, ᑏᒪᓐᐅᖅᑭᓐᖅᒫ.

59 ᐋᒫ ᑭᓐᒥᐅᓐᖅᓂᖅᒪᑦ ᑯᑲᓐᓐᒃᑲᐅᑉ ᐋᑦᑕᐅᓯᐅᑉ ᖅᒍᖅᒫᒍᑦ ᑏᑉᓯᒪ ᐋᓯᐋ ᐅᑲᓇᕗᒃ, ᐃᓐᓕ ᑕᑉᓱᒪ ᐃᓐᓐᑕᐅᓇᓐ: ᒫᓕᓕᐋᒥᐅᒫᒥ.

60 ᐱᕐᑭᓯᓕ ᐅᑲᒃᐅᒃ, ᐃᓐᒃ, ᐅᑲᐅᑦᓯᑎᑦ ᓂᓗᓐᑲᒃ. ᓕ ᑏᒪᒃ ᐅᑲᒃᑎᓐᓗᒍ, ᐋᖅᒍᑎᐊᐋᒃ ᓂᑉᓕᒃᐅᒃ.

61 ᐋᑎᓂᐅᑉᓕ ᑭᐊᐋᑦᓗᓂ, ᐱᕐᑭᓯ ᑎᑯᒫᒃᑉ. ᐱᕐᑭᓯᑉᓗ ᑎᓂᐅᑉ ᐅᑲᐅᓯᖅᒫᒍ ᐃᕐᑲᒃᑉ, ᐅᑲᐅᑎᓐᐅᖅᒪᒍ, ᐋᖅᒍᐊᐋᒃ ᓂᑉᓕᒃᑲᒃᑎᓐᒍ, ᒥᓯᐋᑦᑎᒋᓐᒃᑉᖅᒪ ᐱᖅᒫᓱᐃᒃᑦᓗᑎᑦ.

62 ᐱᕐᑭᓯ ᑎᒫ ᐋᓂᕗᒃ, ᑭᒃᒫᑦᓗᓂᓗ ᑭᐋᓐᒃᑭᕗᒃ.

63 ᐋᖅᒍᑎᓕ ᒋᓯᓯᒥᒃ ᑎᒍᓯᓐᑦ ᒥᑕᐅᑎᒋᓐᑦ, ᐋᓐᐅᓐᑦᓗ.

64 ᒫᑉᓐᓗᒍ ᑭᓐᖅᒫᒍᑦ, ᐃᖅᒫᑦᓗᒍ, ᐋᐱᓇᓐᑦ, ᐅᑲᑦᑎᒃᓗ, ᓂᓐᐅᑕᓕᒃᑎᒍᑦ: ᑭᓐᐅᑉ ᐃᖅᒫᒃᑉᑎᑦ?

65 ᐋᓯᖅᒋᓐᑕᐅᒃ ᐆᓐᒃᑑᓐᑦ ᐅᑲᐅᓯᓗᖅᓐᑦ ᐅᑲᐅᑎᒋᓐᑦ.

66 ᑳᐅᓕᖅᒪᓗ, ᐃᓅᐃᑦ ᐋᖅᑭᑦᑲᖅᑭᑦ ᐋᓇᐅᑲᑑᐃᓯᓐᓗ ᐋᑲᓛᖅᓂᑲᓗ ᐃᓕᓯᒪᓯᑦ ᑳᑎᓕᑲᑑᑦ; ᑭᑲᓕᓯᓂᐋᑲᕕᑲᑑᖅᑕᓅᓗ ᐋᐸᑦ,

67 ᐅᑲᑦᓗᑎᑲᓗ, ᐊᑑᓯᐅᑰᕕᑦ ᐅᑲᐅᑎᑎᑰᑦ. ᐅᑲᐅᑎᕙᓕ, ᐅᑲᐅᑎᑰᐸᓯ, ᐅᑲᐱᓇᓂᐋᖅᑭᓛᐸᓯᖅᑳ:

68 ᐋᐱᓇᑰᐸᓯᓕ, ᑭᐅᓂᐋᖅᑭᓛᐸᓯᖅᑳ, ᐋᐅᓐᓛᑦᑯᓂᐋᖅᑭᓛᐸᓯᖅᑳᓗᓃᑦ.

69 ᒫᑑᒪ ᑭᖅᑰᖅᑳᓂ ᐃᓅᐸ ᐃᑦᓂᖅᑳ ᐃᑲᓯᕙᓯᒪᑲᑑᑑᑰᑎᐸ ᐋᓯᑳᑲᖅᑭᑑᐸ ᑖᓕᑲᐱᐋᑖ ᑑᖅᑳᓂ.

70 ᑎᑳ ᐃᑑᓅᒪᓯᐋᑎᑲ ᐅᑲᑲᑑᑦ, ᑰᑎᐸ ᐃᑦᓂᓇᕙᑎᑦ? ᐅᑲᐅᑎᕙᑦ (ᓲᓕᓯᒥᑲ) ᐅᑲᑲᐳᓯ ᕿᒻᓅᐅᑑᖅᑳ.

71 ᑖᐸᑯᐋᓗ ᐅᑲᑲᑑᑦ ᑭᑲᓕᑭᐅᑦᓯᑎᑲᓇᐋᑲᑑᖅᓂᖅᑑᑰᑦ ᓈᖅᒥᓂᑲ ᑳᓂᖅᑳᓂᑦ ᑑᓴᑦᑉᐸᑎᒍ.

ᐋᑲᓗᑦ ᐃᓛᖅᑭᑦ XXIII.

1 ᐃᓗᓈᑎᑲᓗ ᑳᑎᒪᓯᑦ ᓂᑯᐱᓗᑎᑲ, ᐊᓛᑑᓯᒧᑦ ᐋᐸᑦ.

2 ᐹᓯᑉᓛᓕᑲᐸᓗ, ᐅᑲᑦᓗᑎᑲ, ᑳᐅᐳᒪᕙᑑᑦ ᐃᓅᐃᑦ ᓈᓕᒍᖅᓂᖅᑎᐯᑦ, ᐋᖅᑭᑑᑲᑲᑦᖅᒧᓗ ᑭᓈᐅᐳᑦ ᑑᓂᑑᐅᑯᖅᑭᓐᑦ ᐊᑑᓯᐅᕙᓗᓂᓗ ᐋᖅᑭᑑᑲᑲᑦᑲ ᐅᑲᑲᑑᑲ.

3 ᐊᓛᑑᓯᐸᓕ ᐋᐱᓇᕙᑑ, ᑑᑎᑦ ᐋᑎᓂᓇᕙᑎᑦ? ᑭᐅᐋᐅᑲᑦᓗᓂ, (ᓲᓕᓯᒥᑲ) ᐅᑲᑲᐳᑎᑦ.

4 ᐊᓛᑑᓯ ᐋᓇᐅᑲᑑᐃᓯᑲᑑᐋᖅᓅᑦ ᐃᓅᖅᓅᓗ ᐅᑲᑲᑑᑦ ᐃᓅᑲ ᐆᓅ ᐱᑦᓛᑦᑲᑦᑲᐅᓅᓲᑭᖅᑭᓛᑦ.

5 ᑖᐸᑯᐊᓕ ᑲᑦᓱᖅᑭᒃᓗᑎᒃ ᐅᑲᒃᑐᑦ, ᐃᓅᐃᑦ ᐊᐅᓄᓛᑎᓄᓛᓛᐅᒃᐯᑦ ᐊᓇᐅᒃᑐᑎᒥᓅᑦ ᓯᑎᐊᒥ ᐃᓗᓈᓂ, ᒫᓕᓕᐊᒥᑦ ᐱᓕᕐᒥ ᑖᒪᐅᖅᒫᒃ ᐊᒃᓛᑦ ᐱᓐᓗᓂ.

6 ᐲᓛᑑᓯᓕ ᒫᓕᓕᐊᒥᒃ ᑑᓴᕐᒥ, ᐊᐱᓇᓗᒃ ᒫᓕᓕᐊᒥᐅᖅᒪᖅᒫᑦ.

7 ᐃᓱᑎᓯᐸ ᐊᖅᑭᓱᒃᐅᓂᖅᒫᓂᒃ ᐱᓐᒃ ᑑᓴᕐᒥᐅᒃ, ᐃᓱᑎᓯᒧᑦ ᐊᑖᐅᑯᓐᓂ, ᐆᐸᓗᓂ ᐲᐸᑯᓈᓂ ᐲᒪᓈᑖᐅᒃ ᑭᓱᓴᓕᖅᒪᑦ.

8 ᐃᓱᑎᓯᐸᓕ ᑭᓯᓯ ᑎᑯᒫᒥᐅᒃ, ᑰᕕᐊᓱᓄᓛᓕᒃᐳᒃ: ᐊᑰᓃᑦ ᑎᑯᓐᒪᓄᓛᓛᐅᕐᒥᐅᒃ, ᐆᓛᒃᑐᓂᒃ ᑑᓴᐅᒪᒫᒥᐅᒃ; ᑖᑖᒪᓈᒃᑐᒥᒃ ᑖᐸᓯᒪᖅᒫᑦ ᑎᑯᓈᓗᕐᑖᒫᓗᓂ.

9 ᓱᓈᑑᐃᓈᖅᓂᒃᓗ ᐊᐱᒃᓯᒃᐸ; ᑭᐅᖅᑭᓛᓕ ᓱᒥᒃᓗᓃᑦ.

10 ᐊᓇᐅᒃᑐᐃᓐᓱᒃᓈᓗ ᐊᒃᓛᖅᓂᒃᓗ ᐃᓕᓯᒪᓐᓱᑦ ᑖᒃᓛᓂᑑᑦ ᐸᓯᓛᑦ ᐊᖅᑭᓐᓯᒥᒃ.

11 ᐃᓱᑎᓯᐸᓕ ᐆᓈᑖᒃᑑᓴᑯᑎᖅᑭᑖᓗ ᓈᒃᑯᑭᓛᓗᒍ ᒥᑖᐅᑎᑭᓛᑦ, ᐊᓄᕐᒥᒃᓗ ᐊᐅᐸᑖᒃᑑᒥᒃ ᐊᑎᑎᐸᑦ, ᐊᒫᓗ ᐲᓛᑑᓯᒧᑦ ᐆᑎᖅᑎᐸᑦ.

12 ᐆᐸᓗᒥ ᑖᐸᓯᒪᓂ ᐲᓛᑑᓯ ᐃᓱᑎᓯᓗ ᐃᓛᓈᓈᓕᒃᑑᒃ: ᓯᓂᖅᒫᑑᒧᑦ ᐃᖅᒥᓅᑦ ᐅᒥᓱᒃᑎᓛᐅᕐᒥᒃ.

13 ᐲᓛᑑᓯᐸᓕ ᐊᓇᐅᒃᑐᐃᓐᓱᒃᓈᑦ ᐊᖅᑭᓱᒃᓗ ᐃᓅᒫᓯᒃᓈᓗ ᐊᑖᐅᑦᓯᒧᑦ ᑭᑦᑯᕐᑦ,

14 ᐅᑲᐅᑎᓛᓗᒥᓗ, ᐃᓅᒃ ᐆᓈ ᐆᓛᒪᓅᑦ ᑭᐸᓯ, ᐃᓅᖅᓂᒃ ᓈᓕᓐᖅᑭᖅᑎᑦᓯᓯᒥᒃ ᐅᑲᐅᑎᒥᑑᓯ: ᑎᑯᐃᓗ, ᓴᐸᓯᖅᓂ ᑭᒃᓕᓯᓂᐊᓛᐅᒃᑖᕐᑖ, ᐸᓯᑎᒃᓴᐸᓯᖅᓂᒃᓗ ᐃᓅᖅᒧᑦ ᐅᒪᖅᒫ ᓈᒃᓛᓛᐅᖅᑭᓛᖅᒫ:

15 ᐃᑑᑎᓯᑦᑕᑲ ᐱᖅᑭᓂᖅᑲ ᑖᐸᓯᒧᖅᑲᓕ ᑎᓕᓛᑕᑦᑦᐸᓯ; ᑎᑯᐃᓗᓗ, ᐸᓯᑎᑲᓴᑲᓯᓯᑲᖅᑭᓛᑲ ᑖᐸᓯᒪᓂ ᐅᑯᑦᓯᑎᑲᓴᖅᒍᓂᖅᑭᑲ.

16 ᑖᒪᓇ ᐱᕙᓗᒍ ᓱᑭᐊᑦᓗᒍ, ᐋᑕᐅᓛᑦᑯᓯᒪᕙᑦ.

17 ᐃᓗᑦᓯᑭᑐᑦ ᐸᖅᓇᓅᖅᓯᒪᕕᖅᑮᑐᑭᑲ ᕿᐸᑯᓄᖅᑲᓕ ᐋᑕᓛᑲᑯᓗᓯᑲᓴᑲᖅᒪᑦ, ᐋᑕᐅᓛᑲᕕᑲᓯᑕᑲᕕᑲ ᓂᓕᐅᑎᖅᒪᑦ.

18 ᑎᓕ ᐃᓗᓇᒪᓯᐋᑎᑲ ᓂᐱᖅᑯᑲᑐᕙᓗᑎᑲ ᑕᑲᑲᑐᑦ, ᐱᑑᑲ ᑑᓇ, ᐸᑦᑦᐸᓯᑭᑲ ᑐᓂᑦᓗᕕᑭᑎᒍᑦ:

19 ᑖᒪᓇ ᐸᖅᓇᓅᖅᓯᒪᕕᖅᒍᑦ ᐃᑎᖅᑎᑦᑕᑕᒪᓕᑲ, ᑭᐸᓕᓕᑲᓇᑦ ᐃᓛᓕᓗᑭᑦ ᐃᑲᓗᓕᑲᑦᑐᐋᑦᓂ, ᐃᓄᖅᑭᑲ ᑐᑯᑦᓯᓕᑭᑲ.

20 ᕕᓛᑐᓯᐸ ᐋᒪ ᑕᑲᑕᑎᕝᑦ, ᑭᓯᓯ ᐋᑕᐅᓛᑲᑯᓯᒪᓕᓕᑭᑲ;

21 ᕿᐸᑯᐋᓕ ᑲᒍᓛᓛᑦᓗᑎᑲ ᑕᑲᑲᑐᑦ, ᑭᑭᐋᑲᑐᑑᑲ, ᑭᑭᐋᑲᑐᑑᑲ.

22 ᐱᖅᓕᓛᐋᖅᓂᑲᓗ ᐋᐱᖅᓯᑲᕝᑦ, ᑲᓄᐃᑐᑭᑲ ᑑᓇ ᐋᓛᑲ. ᑐᓕᓛᑕᑲᑲ? ᑐᑯᑖᑕᓛᑎᑲᓴᑭᑲ ᓇᑲᓛᑲᕕᑭᖅᑭᓛᑦ: ᑖᒪᓇ ᐱᕙᓗᒍ ᐃᓴᑲᓛᑦᓗᒍ ᐋᑕᐅᓛᑦᑯᓯᒪᓛᑦ.

23 ᓂᐱᖅᑭᐋᖅᒍᓗ ᐱᑦᑯᑦᓯᓇᑲᓛᑦ, ᑭᑭᐋᑲᑐᑲᑖᑕᑯᓛᓗᒍ. ᑖᐸᑯᐋᓗ ᐋᓇᑕᑲᑑᐃᓛᑲᓇᓗ ᓂᐱᖅᑭᐋᖅᑭᑦ ᓱᑖᓗᓕᑲᐸᓕᐋᖅᓛᑲᑑᑦ.

24 ᕕᓛᑐᓯᐸ ᑎᓕ ᐱᑦᑯᓛ ᕿᒪᑲ ᐱᓛᖅᑭᑖ.

25 ᐱᓛᒪᓗᖅᑭᓗ ᒪᓕᑲᓗᑦ ᐋᑕᑲᓛᑦᑯᓛ ᐸᖅᓇᓅᖅᓯᒪᕕᖅᒍᑦ ᐃᑎᖅᑎᑦᑕᑕᒪᓕᑲ, ᑭᐸᓕᓕᑲᓇᑦ ᐃᓛᑭᓗᑦ ᐃᓄᖅᑭᑲ ᑐᑯᑦᓯᓕᑲ; ᑭᓯᓯᓕ ᑑᓂᑲᑑᓛᑎᑭᓛ ᑖᐸᑯᐋ ᐃᓱᒪᖅᑭᓄᑦ.

26 ᐋᑕᐅᓛᑑᑎᓕᑦᓛᑲᓗ, ᐃᓄᑲ ᑎᒍᓛᑦ ᑭᒧᓂᑭᑲ ᐋᑎᓕᑲᑭᓇᓂᑭᑲ, ᐱᑦᑯᓯᕕᖅᑭᑦ ᐱᓕᑲ, ᑖᐸᓯᒧᖅᓕᓗ ᑭᑭᐋᑲᑐᑲᑖᑕᕕᑲᓴᑲ ᐃᖅᓱᑲᑖᑕᑯᓛᑦ, ᑭᓯᓯ ᒪᓕᑲᓗᒍ.

27 ᐃᓅᒫᓯᒃᓵᓗ ᐋᑦᓈᒫᓴᓗ ᒫᓕᒃᐸᑦ, ᐆᒃᒍᐅᓇᕙᓗᒍ ᑭᐊᒋᕙᑦ.

28 ᒋᓱᓯᑉᓕ ᑭᕕᐊᒃᐯᑦ ᐅᑲᐅᑎᕙᓗᒋᑦ, ᒋᑭᓵᓕᒥᐅᑦ ᐸᓂᖅᒋᑦ, ᑭᐊᓈᓯᖅᒫ, ᐃᓕᑉᓯᖅᓂᒃᓕ ᑭᑐᖅᒫᑉᓯᖅᓂᒃᓗ ᑭᐊᑎᑦᓯᑉ.

29 ᑎᑯᐃᓗ, ᓂᓐᓕᐅᑦᓯᒫᒃᐳᒃ ᐅᑲᐅᓯᑲᑦᕕᐅᕙᒃᓵᒃ, ᓈᑰᓵᒫᓕᒃᐳᑦ ᑭᑐᖅᒋᓱᐃᑑᑦ, ᑎᒥᓗ ᐃᑦᓂᓛᐅᖅᒋᑑᑦ, ᐋᒫᒫᖅᑭᓐᓗ ᐋᒫᒫᒃᕕᐅᓛᐅᖅᒋᑑᑦ.

30 ᑳᑲᓗᖅᓈᑦ ᐅᑲᓯᒫᓕᒃᐳᑦ ᑎᒫ, ᓯᑐᑦᕕᒋᓐᓛᒃᑎᒍᑦ; ᑳᑲᑑᓛᖅᓈᓗ, ᐆᓕᒃᑎᒍᑦ.

31 ᓈᐸᖅᑐᒃ ᐅᒫᒃ ᕿᒥᓕᐅᖅᒫᑦᓱᒃ, ᑳᓄᒃ ᐸᓈᖅᒥᒃ ᐱᓱᑲᓯᒫᒃᑳ ?

32 ᐋᓯᒋᒃ ᒫᒃᒍᒃ, ᐋᓱᒃᑑᓕᓱᒃ, ᐋᑦᐅᑳᑦᐅᒋᑑᒃ ᑐᑯᑦᐅᑯᕙᓗᒋᒃ.

33 ᑦᑲᑑᖅᒫᓗ ᑳᑲᒧᑦ (ᒍᓕᒫᑦᒥᒃ) ᐃᒥᐅᒃ ᓂᐊᑯᕕᓂᒃᑦᓕᖅᒥᒃ ᕿᓴᐅᓱᒧᑦ ᑎᑭᓈᒥᒃ, ᑦᒃᐸᓂ ᑭᑭᐊᒃᑐᒃᐸᑦ, ᐃᓅᐊᒃᑑᒃᓗ, ᐃᐸ ᑎᓕᒃᐱᐊᑦ ᑑᖅᒫᓅᑦ, ᐃᐸᓕ ᓴᐅᒥᐊᑦ ᑑᖅᒫᓅᑦ.

34 ᒋᓱᓯᓗ ᐅᑲᒃᐳᒃ, ᐋᑦᑦᒃ, ᐃᓱᒫᒥᓱᖅᑭᕐᕕᒋᑭᑦ; ᓱᓕᓴᐳᓂ ᓂᓗᖅᒫᒋᑦ. ᐋᓄᕐᖅᒋᑦ ᑎᒫ ᐋᕕᒃᐯᑦ, ᐃᒥᕐᐅᑎᒋᕙᓗᒋᓗ.

35 ᐃᓅᒫᓯᒃᓵᓗ ᑦᒃᕙᓂᑑᑦ ᑎᑯᓈᒃᐸᑦ. ᐋᖅᒋᑭᓗ ᐃᓅᐃᑦ ᐃᓈᒋᕙᓗᒋᑦ ᒥᑦᐅᑎᒋᕙᑦ, ᐅᑲᕐᓗᑎᒃ, ᐋᓯᓂ ᐱᐅᓕᓈᐅᒃᐯᑦ; ᐃᖅᒥᓂᒃ ᐱᐅᓕᓕ, ᐊᑑᓯᐅᒍᓂ, ᒍᑎᐸ ᐋᓂᓇᓴᖅᒫ.

36 ᐆᓈᑦᒃᑑᓯᑦᐅᒃ ᒥᑦᐅᑎᒋᕙᑦ, ᑳᓂᓕᕐᓗᒍᓗ ᓱᕐᓈᒃᑑᒥᒃ ᐋᕐᓯᕙᒋᕙᑦ,

37 ᐅᑲᑦᓗᑎᒃᓗ, ᓱᑎᑦ ᐋᑎᓂᓇᒃᑉᑎᑦ, ᐃᓕᖅᓂᒃ ᓈᖅᒥᓂᒃ ᐱᐅᓕᓐᓈᓇᑦ.

38 ᐋᒃᓗᑦᑕᐅᒃ ᓂᐱᑎᐯᑦ ᑯᓛᓅᑦ, ᓇᑭᓗ, ᓛᑎᓂᓗ, ᐃᑉᑑᐃᓗ ᐅᑲᐅᓯᖅᑭᓂᒃ, ᐃᒥᑑᑦ, ᓱᑎᑦ ᐋᑎᓂᖅᑳᑦ.

39 ᐋᓐᒃᑑᓕᓐᒃᓕ ᐃᑉᖅᑳᑦ ᓂᕕᖅᑳᑎᖅᑳᑦ ᒥᑦᑕᐅᑎᒋᑉ, ᐅᑲᑦᓗᓂᓗ, ᐊᑑᓯᐅᖅᑭᓛᑏᑦ? ᐃᓕᖅᓂᒃ ᓈᖅᒥᓂᒃ ᐱᐅᓕᓐᓈᓇᑦ ᐆᑉᑑᒃᓗ.

40 ᐃᑉᖅᑳᑦ ᓱᐋᓐᓛᑦᓗᒍ ᐅᑲᐅᑎᑉ, ᐃᒃᕕᑦᑕᐅᒃ ᒍᑎ ᐃᖅᓯᒋᖅᒋᓕᑦ, ᑖᒻᓈᑑᑦ (ᑐᑯᒧᑦ) ᐱᑦᓛᒃᑦᑕᐅᑳᓗᐋᑦᓗᑎᑦ?

41 ᐆᑉᑑᒃᓗ ᐱᑦᓛᒃᑦᑕᐅᑑᓇᐋᑲᑦᒻᒪᓅᒃ, ᐋᓐᒃᑑᓕᓛᐅᑦᒻᒪᓅᒃ: ᑖᒻᓈᓕ ᐃᓴᓗᐃᑑᓕᓛᐅᖅᒋᓛᒃ.

42 ᒋᓯᓯᒧᓗ ᐅᑲᒃᐳᒃ, ᐋᑎᓂᒃ, ᐃᑦᑲᓇᖅᑳ ᐋᑎᓂᐅᕕᖅᓅᑦ ᑎᑭᒍᕕᑦ.

43 ᒋᓯᓯᑉᓗ ᑭᐅᑉᑑ, ᐃᓛᓕ ᐅᑲᐅᑉᑭᑦ, ᐆᑉᓗᒥ ᐃᑉᓇᓛᒃᑉᑭᑦ ᐹᑦᑕᑦᑎᓯᒥ (ᑯᕕᐋᓐᒃᕕᖅᒥ).

44 ᑮᕕᓐᓛᒃᕕᒃᓗ ᐱᖅᑳᓐᑑᒃᑐᓕᖅᒪᑦ, ᓅᓛᒥ ᐃᓗᓈᓂ ᑖᒃᑐᒃᑐᓕᒃᐳᒃ ᑮᕕᓐᓛᒃᕕᒃ ᓯᑖᒪᐅᑑᒃᑐᑦ ᐋᑖᐅᓐᓛᒃᓗ ᑎᑭᓐᓗᒍ,

45 ᓱᑭᓂᒃᓗ ᑲᐅᒫᓐᓛᖅᑕᖅᐳᒃ: ᐋᓇᐅᒃᑐᐃᐅᕕᒃᑭᑉ ᐆᑉᑑᕝᕕᒃᑦᑕᖅᑳᑦ ᐋᓕᒃᐳᒃ ᑭᑎᖅᒥᑦᑕᑦ.

46 ᒋᓯᓯᓗ ᓂᐱᑯᒃᑐᓛᓗᓂ ᐅᑲᒃᐳᒃ, ᐋᑖᑖᒃ, ᐋᓂᖅᓂᑦᑕᑦ ᐋᑦᑕᖅᓅᑦ ᐱᑦᑯᓛᑦᑕᑦ: ᕿᒪᒃ ᐅᑲᑦᒥ, ᐋᓂᖅᓈᖅᑭᑦᑕᒃᐳᒃ.

47 ᐋᖅᒋᑦᑕᒃᑉᓗ ᐃᓕᐅᒃᑐᒃᑲᓛᐅᒃᑐᑦ ᑎᑯᑦᒥᒋᑦ ᒍᑎ ᓈᑯᓇᓐᓛᒃᑉᑑ, ᐅᑲᑦᓗᓂᓗ, ᐃᓛ ᐋᖅᒍᑦ ᑖᒻᓈᓕ ᐃᓴᓗᐋᒃᑐᓛᐅᒃᑐᒃ.

48 ᐃᓅᐃᓗ ᐃᓗᓈᒪᓯᐋᑎᒃ ᑖᒃᑕᑑᑦᑐᑦ ᑖᒪᑯᓂᖅᑳ ᑎᑯᑦ

ᓈᒃᑑᑦ, ᑲᓄᑦᓗ ᐃᓕᐅᒃᑐᑲᓐᐅᖕᒪᑦ ᑎᑯᓚᒥᒃ ᓵᒃᑕᓂ ᐸᑎᒃ-
ᑦᓗᒋᑦ ᐆᑎᖅᑐᑦ.

49 ᐃᓗᓈᑎᒃᓕ ᐃᓐᖕᒋᑦ, ᐊᑦᖠᓗ ᑖᐸᓯᒥᖕᓚ ᒫᓕᒃᓯᒪᓐᑦ
ᓚᓕᐊᒥᑦ, ᐊᓕᕙᓯᒃᑐᒥ ᓈᖕᒋᖅᑐᑦ, ᑖᒪᑯᓂᖕᓚ ᑖᒥᓂᒃ ᑎᑯ-
ᓈᑦᓗᑎᒃ.

50 ᑎᑯᐃᓗ, ᐊᖕᒍᑦ ᒍᓯᐱᒥᒃ ᐊᑎᓕᒃ, ᑭᒃᓕᓯᓂᐊᒃᐸᒃᑐᑦ
ᐃᓐᖕᓚᑦ, ᐊᓐᖕᒋᑐᒃ ᐃᓱᒪᒋᒃᑐᑦᓗ,

51 ᑖᐸᓯᒪ ᐃᓱᒪᒃᑎᑦᓐᐅᖕᒋᓕᑦ (ᑭᓯᓯ ᑐᑯᑯᓐᓗᒍ),
ᑖᒪᓈ ᐊᓇᒪᑏᐊᒥᑦ ᓐᑎᑦ ᐃᒃᑐᓚᓯᒃᑐᐊᖕᒋᑖ ᐃᓐᖕᓚᑦ
ᐱᓐᒃ, ᒍᑎᑉ ᐊᑎᓂᐅᕕᖕᓚᓂᒃ ᓂᓇᐅᖕᒥᓐᒃ:

52 ᑖᐸᓯᒪ ᕕᓐᑐᓯᒍᑦ ᐃᓐᓗᓂ ᑭᓯᓯᑉ ᑎᒥᖕᓚ ᑭᓄᐊᓇᓐᑦ.

53 ᐊᑲᒃᑎᑉ ᑎᓚ, ᐆᕕᓂᑐᒃᓴᒥᒃᓗ ᐃᒍᓯᑉᓗᒍ, ᐃᓗ-
ᕕᖕᒍᓗ ᐃᓕᓐᑦ ᑰᖅᑐᒍᑦ ᐃᓗᓕᒪᓐᒍᑦ, ᐃᓄᖕᒥᒃ ᐃᓕ-
ᐳᕕᐅᓐᑦᑭᐅᖕᒋᑐᒍᑦ ᓱᓕ.

54 ᐆᑉᓗᒃ ᑖᒪᓈ ᐅᑉᓗᖕᑭᕕᐅᐅᒃ, ᓴᑉᑎᐅᓕᓐᓐᑦᒥᓗ.

55 ᐊᑦᖠᑖᐅᒃ ᐃᓐᓚᓗᒍ ᓚᓕᐊᒥᑦ ᐱᓐᑦᑦ, ᒫᓕᒃᑐᑦ,
ᐃᓗᕕᒃ ᑭᒥᒃᒍᑦᑐᒃᑐᑦᓗᒍ, ᑲᓄᒃᓗ ᑎᒥᖕᓚ ᐃᓕᑦᐅᓕᖕᒪᖕᓚᑦ.

56 ᐆᑎᓕᒃᑐᑦ ᑎᓚ, ᒥᖕᒍᐊᑦᑎᒃᓴᒥᒃᓗ ᑎᐱᑦᓯᐊᓇᒃᓴ-
ᐅᒥᒃᓗ ᐅᑉᓗᖕᑭᑦᑐᒃᑐᑦ. ᓴᑉᑎᐅᑎᓐᓗᒍᓗ ᑭᑲᒃᑐᑦ ᐱᑦᑯᑦᑐᒃ
ᒫᓕᒃᓗᒍ.

ᐊᒃᓗᑦ ᐃᓐᖕᒋᑦ XXIV.

1 ᐱᖕᓚᓱᐊᒃᕕᐅᑉ ᐆᑉᓗᖕᒋᑖ ᓯᐅᓄᓕᒃᑉᖕᓚᓂ ᐆᑉᓐᖕᐊᒃ-
ᑦᑯᑦ, ᐃᓗᕕᖕᒍᑦ ᐱᐅᑦ, ᒥᖕᒍᐊᑦᑎᒃᓴᓗ ᐊᑭᒃᓱᓐᖕᒋᐅᒃᑖᓂ
ᓂᒃᓴᒃᐯᑦ, ᐊᓯᓂ ᐃᓐᖕᒋᕙᑦ.

2 ᑑᓴᕐᑯᒃᑯᒃᓗ ᐊᒃᓵᑲᒃᑎᑦᑕᕐᓂᒃ ᐃᓗᕐᓂᕐᒥᑦ ᓱᐱᐸᑦ.

3 ᐃᑎᖅᑐᓗ, ᐊᑎᓂᑕᐅᐸᓗ ᑭᓯᓯᐸ ᑎᒥᖕᒐ ᓂᓂᖕᒋᓛᑦ.

4 ᕿᒫᒃ ᐱᕙᓗᒍ ᓯᐊᖅᓕᓕᖕᒥᑦ, ᑎᑯᐃᑦ, ᐊᖕᒍᑏᒃ ᒫᒍᒃ ᓯᓂᐊᓅᑦ ᐱᕗᒃ ᑭᐸᓕᒃᑦᖕᓂᒃ ᐊᓄᑦᓛᒃ:

5 ᐃᖅᓯᓕᒃᑐᑦ ᑎᒫ, ᑭᓇᖕᒋᓗ ᑲᑦᓗᖕᒫᕗᑦ, ᑦᐸᑯᐊ ᐅᑲᒃᐅᑎᕝᑦ, ᓱᒃ ᐅᒫᒃᑐᒃ ᑭᓂᒃᐱᓯᐅᒃ ᑐᑯᖕᒫᓛᓂ?

6 ᑦᒫᓐᖕᒋᓛᒃ, ᒫᑭᓯᒫᕗᒃ: ᐃᑦᑲᒃᓯᐅᒃ ᐅᑲᐅᑎᓛᐅᖕᒫᓯᓕ ᒫᓕᓕᐊᒥᓐᓗᓂ,

7 ᐅᑲᑦᓗᓂᓗ, ᐃᓅᑉ ᐃᑦᓂᖕᒫ ᐃᓅᐃᑦ ᐊᓕᒃᑐᓕᓕᑦ ᐊᒫᖕᒋᓅᑦ ᐱᑎᑦᑕᐅᓕᐊᑲᒃᐳᒃ, ᑭᑭᐊᒃᑐᒃᑦᑕᐅᓗᓂ, ᑑᐸᓗᒃᓗ ᐱᖕᒫᓕᐊᖕᓂ ᒫᑭᑦᓯᒪᒃᐳᒃ.

8 ᐅᑲᐅᓯᖕᒋᓐᓗ ᑎᒫ ᐃᑦᑲᒃᐯᑦ,

9 ᐃᓗᕐᓂᕐᒥᓗ ᐊᐅᓐᓛᒃᐳᑦ, ᑦᒪᑯᓂᖕᒫ ᑦᒥᓂᒃ ᑎᓐᓕᒫᐅᑦᑐᑦ ᐊᑦᑕᐅᓗᒃᓗ ᐊᓯᖕᒋᓐᓗ ᐅᑲᐅᑎᕝᒃᑐᑦᓗᒋᑦ.

10 ᒥᓇᓕ ᒫᒃᑦᓕᓃ, ᒍᐊᓈᓗ, ᒥᓇᓗ ᕿᒥᓯᐸ (ᐊᓈᖕᒫ) : ᐊᓯᖕᒋᓗ ᐊᑦᓐᑦ ᑦᒫᑐᒥᖕᒫ ᐅᑲᒃᑐᑦ ᐊᐳᑦᑎᓕᓅᑦ.

11 ᑦᑯᐊᓕ ᐅᑲᐅᓯᖕᒋᑦ ᑑᓂᐸᑲᐅᓯᑐᐃᓈᐅᓈᓱᒋᕐᑦ; ᐅᒃᐱᓇᓈᒋᓗ.

12 ᐱᑦᑐᓯᓕ ᓂᑯᕕᓐᓗᓂ ᐃᓗᕐᓂᖕᒍᑦ ᐊᒃᐸᖕᒋᖅᐳᒃ; ᐃᓗᐊᓅᓗ ᐃᑦᓱᐊᑦᒥ, ᑑᕕᓂᑐᒃᒫᑦ ᑭᓯᑦ ᑎᑯᕐᑦ; ᐊᐅᓐᓛᑦᓗᓂᓗ, ᑦᑦᒥᓂᐊᒃᐳᑦᓗ ᑲᓄᒃ ᐃᓕᐅᒃᑐᑲᓛᐅᖕᒪᑦ.

13 ᑎᑯᐃᓗ, ᐃᓛᒋᒃ ᒫᒃᒍᒃ ᐅᐸᓗᒥ ᑦᒫᑐᒫᓂ ᐃᒃᓗᖕᒫᒫᖕᓅᑦ ᕿᕗᑦ ᐃᒥᐊᓯᒥᒃ ᐊᑎᓕᖕᓅᑦ, ᑭᑐᒫᓕᒥᑦ ᕿᕕᓐᓛᒃᑦᕕᖕᓂᒃ ᒫᒍᖕᓂᒃ (ᐱᓱᒃᓗᓂ) ᑲᓂᖕᒋᑎᒋᓛᓅᑦ.

14 ᐅᑲᕐᑲᑎᒋᑲᑦᑐᑲᓗ ᐱᔪᑲᓛᐅᑲᑦᑐᑦ ᑖᒪᑲᑯᐊᑦ ᑖᒥᑦᑕ ᐱᑦᔪᓐᑎᓕᓗᒋᑦ.

15 ᕿᒪᑲ ᐅᑲᑲᑎᓐᓗᒋᑲ, ᐃᖕᒥᓅᑦ ᐋᐱᓇᑲᑦᑕᐅᑎᕙᓗᑎᑲ, ᒋᓯᓯᑉ ᐋᖕᒍᐸᑲ, ᐃᖕᒋᕐᑲᕐᑕᑲᑎᒋᕙᓗᒋᑲᓗ.

16 ᐃᓕᒋᑲᓕ ᑖᐅᑦᑐᖕᒋᑎᑦᑕᐅᑦᑐᑲ ᐃᓕᑦᑕᑲᓯᕐᑯᓇᒋᑲ ᑖᐸᓯᒥᖕᒐᓕ.

17 ᐅᑲᐅᑎᕙᑲᓕ, ᑲᓄᑲ ᐅᑲᓛᓇᑎᑲ ᐃᓕᐸᑏᖕᓄᑦ ᐃᖕᒋᕐᑲᕐᑕᕙᓗᑎᑲ ᑭᑲᓴᓛᐸᑎᑲᓗ?

18 ᑎᒐ ᐃᐸᖕᒐᑦᑖ ᑭᐅᕙᑦ, ᑲᓛᐅᐸᓯᒥᑲ ᐋᑎᓕᐅᐸ, ᐅᑲᐅᓐᓗᒍᓗ, ᑑᔪᖕᒥᑦᑕᓐᑦ ᐃᓗᓈᓐᑦ ᑭᑑᓴᓕᒥᑑᓐᑦ ᐆᐸᓗᓐ ᑖᒪᑲᑯᓇᓐ ᐱᔪᑲᓛᐅᑲᑑᓐᑲ ᑲᐅᕚᒪᖕᒋᑐᑐᕕᑦ?

19 ᐋᐱᓇᕙᑲᓗ, ᓱᒥᑲ? ᑭᐅᕙᑲ, ᑭᓯᓯ ᓈᓴᓇᒥᐅᑲ ᐱᕙᓗᒍ ᓂᓛᐅᕿᔪᓛᐅᑲᑦᑐᑲ ᓱᑉᕙᓗᓐ ᐱᓐᐋᖕᓐᖕᓗᑦ ᒍᑎᒥᓗ ᐃᓈᖕᓐᓗ ᑖᒥᓐ:

20 ᑖᒪᓈ ᐋᓇᐅᑑᐃᔪᑲᑉᐋᑉᑖ ᐋᖕᒋᑭᑲᑉᑖᓗ ᐆᓐᕐᑲᑑᔪᑎᒋᓐᑲᑦᑕ ᑐᑯᑖᐅᑯᕙᓗᒍ, ᑭᑭᐊᑲᑐᑲᑖᐅᑯᕙᓗᒍᓗ (ᓯᓐᖕᒐᔪᓕᖕᒍᑦ).

21 ᐆᕙᒍᓕ ᐃᓪᓕᐃᓕᑎᑦ ᐱᐆᓕᓪᐅᓐᐋᑦᑖᓱᒋᕙᑦᑐᑦ ᑖᐸᓯᒍᖕᒐ. ᐆᐸᓗᒥᓗ ᐆᐸᓗᐃᑦ ᐱᖕᒐᑦᓯᕐᑲᑦᑐᑦ ᕿᒪᖕᒐᑦ ᕿᒥᓕᐅᖕᒪᑦᔪᑲ.

22 ᐋᕐᓕᑦ ᐃᓛᐸᑖ ᐃᓛᖕᒋᑖ ᐃᓗᕕᖕᒍᑦ ᐆᐸᓛᐅᓛᐅᑲᑦᑐᑦ ᑯᐊᑲᓴᑲᑎᓛᐅᑲᐸᑎᒍᑖᐅᑲ;

23 ᑎᒥᖕᒐ ᓂᓂᖕᒋᓇᒥᑦᔪᒍᑲ, ᐅᑲᓇᐊᑲᑦᑐᑲᑦᑐᓗ ᐅᓇᒋᓕᖕᓂᑲ ᑎᑯᓛᐅᑦᑕᒥᒍᑲ, ᐅᒪᑲᑦᑐᒥᑲ ᐅᑲᑲᑦᑐᖕᓂᑲ.

24 ᐃᓛᐸᑖᓗ ᐃᓗᕕᖕᑲ ᓂᓕᐸᓴᑲᐸᑦ, ᕿᒪᑲᓗ ᓂᐱᐸᑦ ᓱᖕᑲᓗ ᐋᑦᓂᓅᑦ ᐅᑲᐅᑖᐅᖕᒪᑦ. (ᒋᓯᓯᓕ) ᓈᑲᕙᖕᒋᓛᑦ.

25 ᐅᑲᐅᑎᕙᒃᓗ, ᐃᓕᓯᒥᔅᑎᒃ ᐅᒪᑎᐸᑎᑯᑦ ᐃᕿᐊᓲᒃ. ᑐᑎᒃ ᑖᒪᑯᓂᖕᒐ ᑖᒥᓂᒃ ᐅᒃᐱᕐᓗᑎᒃ ᓂᓵᐅᑏᓲᑦ ᐅᑲᐅᓯ. ᓇᓵᐅᒃᑖᖕᒋᓂᒃ !

26 ᐅᑐᓯ ᑏᒪᒃ ᐊᓂᐊᑎᑖᒃᓴᐅᓵᐅᖕᒋᓵᒃ ᐱᓈᖕᓈᖕᓂᕐ. ᒥᓈᑦ ᐃᑎᕐᓗᓂ ?

27 ᒧᓯᓯᓗ ᓂᓵᐅᑏᓲᓗ ᑖᒥᑦ ᐅᑲᐅᑎᒋᓕᒃᐯᑦ ᑖᐸᑯᖕ. ᓈᖕᒐ, ᐊᒃᓵᖕᓂᒃᓗ ᑖᒥᓂᒃ ᐊᒃᓵᒃᓯᒪᓲᓂᒃ ᑖᐸᓯᒥᖕᒐ ᑐᑭ. ᓯᑎᕐᓯᐊᕐᓗᒋᒃ ᓂᓗᓲᖕᓂᕐᑎᐸᒃ.

28 ᐃᒃᓗᒐᓴᓕ ᐃᕕᒋᔭᓂ ᑲᒃᓕᓕᕐᒥᒋᑦ; ᑲᖕᒋᐅᑎᓂ. ᐊᒃᑯᓵᐅᓕᒃᐳᒃ.

29 ᓈᑲᒃᓴᒃᐸᒃᓗ, ᐅᑲᕐᓗᑎᒃ, ᐆᕙᐸᑎᖕᓃᓵᐅᓇᑦ: ᐆᐸᓗᒃ. ᓕᓕᖕᒪᑦ, ᐆᓈᓕᖕᒪᓗ. ᐃᑎᖕᒃᑎᕙᒃᓗ ᑖᐸᑯᓈᖕᓃᓂᐊᓕᕐᓗᓂ.

30 ᐃᒃᓯᕙᑎᒋᓕᕐᒥᒋᒃ ᓂᓇᕙᓗᑎᒃ ᓂᐊᑲᐅᔭᒃ ᑎᒍᕙ, ᑯᔭᓕᕙᓗᓂᓗ ᐊᕙᒍᒃᐸ, ᑖᐸᑯᖕᓈᖕᒐᓗ ᑐᓂᕙ.

31 ᐃᓗᒋᒃ ᑎᒐ ᐆᐃᑎᑖᐅᓕᒃᐳᒃ, ᐃᓕᑖᓇᕙᒃᓗ ; ᓴᒥᖕᓂᓗ ᓂᐸᐯᕙᒃ.

32 ᐃᖕᒥᓈᓗ ᑖᒃᑯᐊᑐ ᐅᑲᓕᒃᐳᒃ, ᐅᒪᑎᕗᒃ ᐃᓗᐸᑎᖕᓂ ᐅᓈᒃᓯᓵᐅᖕᒋᓵᒃ, ᐅᑲᐅᑎᖕᒪᑎᑯᒃ ᐊᐸᑯᒥ, ᐊᒃᓵᖕᓂᒃ ᓂᓗᓲᖕᓂᕐᑎᖕᒪᑎᑯᒃ ?

33 ᑭᕕᓄᓵᒃᕕᖕᒥᓗ ᑖᒪᐳᒪᓂ ᓂᑯᕕᐳᒃ, ᐆᑎᕐᒥᓗᑎᒃᓗ ᑭᐳᓴᓕᒧᑦ, ᑎᓄᓕᒪᐅᐳᒃᐳᑦ ᐊᑖᐅᓱᒃᓗ ᑲᑎᒪᓲᑦ ᓃᐱᐯᑦ, ᓈᖕᑎᖕᒋᓄᓗ,

34 ᑖᐸᑯᐊ ᐅᑲᒃᐳᑦ, ᐊᑎᓂᒃ ᐃᓵ ᒪᒋᓯᒪᐳᒃ ᑭᒧᓂᒧᓗ ᓴᒋᓵᐅᒃᐳᒃ.

35 ᐅᒃᑖᒥᓂ
ᑯᖕᒪᑯ.
36 ᐊᑯᖕᒐᓗ
37 ᓱᒐᓗᑯ.
38 ᐃᓱᒪᑲ
39 ᐊᒃᐳᕐᓗᑦ
ᑲᕐᓂᓗ,
40 ᑖᐸᑯᓄᖕ
41 ᐅᑲᐅᑎᖕ
42 ᐅᖕᓱᐊᓄ
43
44
ᐃᓕᐸᓯᑦ
ᐃᓗᓄᒪ
ᐊᒃᓵᖕᒋᑦ
45
46

35 ᑖᑉᑯᐊᓗ (ᒪᒃᒍᒃ) ᐆᓂᑉᑲᒃᑕᒋᐯᑦ ᐊᑉᑯᒥ ᐃᓗᓯᓇᓛᖕᒋᒥᓂᒃ, ᑲᓄᒃᓗ ᐃᓕᑦᑯᓯᓐᑎᒋᒐᒥᑯ ᓂᐊᑲᐅᓗᒃ ᐊᓐᓅᖕᒪᒍ.

36 ᑖᒪᐳᒥᖕᒐᓕ ᐅᑲᐅᓯᑦᑲᒃᑎᓐᓗᒋᑦ, ᒋᓯᓯ ᓈᖕᒥᓂᒃ ᐊᑯᖕᒐᓄᑦ ᐱᓐᓗᓂ ᐅᑲᐅᑎᐯᑦ, ᐆᓛᐱᑦᒃᐅᑎᑲᓇᑦᓯ.

37 ᑯᐊᒃᒐᖕᒐᓕᒃᐳᓕ ᐃᑦᓯᓛᖕᒥᒃᓗ, ᐊᓂᖕᓃᓈᒃ ᑎᑯᓈᖕᒐᓗᒍ.

38 ᐅᑲᐅᑎᐯᓗ, ᓱᒃ ᑯᐊᒃᒐᖕᒐᕕᓯ? ᓱᒃᓗ ᕿᒥᐳᓂᒃ ᐃᓱᒪᒃᑲᒃᑮᓯ ᐅᒪᑎᐸᓯᖕᓂ?

39 ᐊᒐᒃ ᐃᑎᒐᒃᓗ ᑎᑯᓕᒃᓯᒋᒃ, ᐆᐅᖕᒐᐅᐅᖕᒐ ᓈᖕᒥᓂᒃ: ᐊᒃᐳᑦᓗᖕᒐᓗ, ᑎᑯᓈᒃᓯᖕᒐ: ᐊᓂᖕᓂᒃ ᐆᕕᓂᒃᑲᖕᒋᓛᒃ ᒐᐅᓂᒃᑲᑦᓂᓗ, ᓱᑦᓗ ᐆᐅᖕᒐ ᑎᑯᒐᑉᓯᖕᒐ ᐱᑦᒃᑲᖕᒐ.

40 ᕿᒪᒃᓗ ᐅᑲᑦᒥ, ᐊᒐᓂ ᐃᑎᒐᓂᓗ ᑭᒥᑦᒍᐳᐅᑯᓕᒃᐯᑦ ᑖᑉᑯᓈᖕᒐ.

41 ᑯᕕᐊᓱᓂᖕᒍᓗ ᓱᓕ ᐅᒃᐱᖕᒋᒥᑖ, ᑖᑖᒥᓂᐊᑦᒥᑖᓗ, ᐅᑲᐅᑎᐯᑦ, ᐆᐊᓂ ᓂᑦᑭᒃᒐᒃᑮᓯ?

42 ᐃᑲᓗᑉᓗ ᐊᓈᒃᓱᒃᓯᒪᓛᑉ ᐃᓛᖕᒐᓂᒃ, ᐃᒍᑉᒐᐅᐳᒃᑐᓗ ᐅᖕᓱᐊᓂᒃ ᒪᓂᓅᐅᑦ ᑖᑉᓯᒍᖕᒐ.

43 ᑎᒍᐯᓗ, ᓂᓗᓛᖕᒥᓗ ᑖᒃᑯᐊᓂ.

44 ᐅᑲᐅᑎᐯᓗ, ᑖᒥᓂᐳ ᐅᑲᐅᓯᑲ ᐅᑲᐅᓯᓇᓛᐅᒃᑖᑲ ᐃᓕᑉᓯᖕᓂᑦ, ᓱᓕ ᓈᓛᓛᐅᑦᑉᓯ, ᐱᓐᓗᖕᒐ ᐊᒃᓛᒃᓯᒪᓛᑦ ᐃᓗᓈᒪᓯᐊᑎᒃ ᓂᓛᐅᑦᓯᓛᒃᒐᐅᖕᒥᑖ, ᒧᓯᓯᑉ ᓂᓛᐅᕿᓛᓗ ᐊᒃᓛᖕᒋᓂ, ᐃᑎᐱᑉᓗ ᐃᖕᒋᐳᑎᖕᒋᓂ.

45 ᑎᒐ ᓂᓗᓛᖕᓂᖕᑎᐯᑦ, ᐊᒃᓛᖕᓂᒃ ᐆᑭᓯᓕᑦᑯᓛᓗᒋᑦ;

46 ᐅᑲᐅᑎᐯᓗ, ᕿᒪᒃ ᐊᒃᓛᒃᓯᒪᐳᒃ, ᕿᒪᒃᓗ ᐊᐳᓯ

ᐊᓂᐊᑎᑦᑲᓴᐅᓱᐅᒃᐳᒃ, ᒫᑭᑐᒃᓴᐅᓐᓄᓗ ᑐᑯᖕᒐᓱᓂᑦ ᐆᐸᓗᒃ ᐱᖕᒐᓱᐊᖕᓂ;

47 ᑳᓱᑯᓐᓗᓂᓗ ᐊᑎᖕᒥᓂ ᑲᑭᐊᓕᖕᓂᖕᒥᒃ ᐃᓱᒫᒪᑭ. ᓴᐅᓱᖕᓂᕐᓂᕐᒥᒃᓗ ᐊᓯᖕᓃᑦ ᐃᓄᒫᑎᒋᓄᑦ ᑖᒥᓄᑦ, ᑭᑭᓴᓕᒥᐅᑦ ᐱᒋᐊᒃᑲᕐᓗᒋᑦ.

48 ᐃᓕᐸᓯ ᑖᒪᒃᑯᓂᖕᒐ ᑖᒥᓂᒃ ᑭᒃᓕᒋᐅᕐᓱᓯᕗᓯ.

49 ᑎᑯᐃᓗ, ᐊᑖᑖᒪ ᐅᑲᐅᑎᒋᓛᐅᒃᑖᖕᒐ ᐃᓕᐸᓯᖕᓄᑦ ᑎᓕᓯᒪᓄᑦ: ᐃᓕᐸᓯᓕ ᐃᒃᓗᒐᓯᒃᑭᐊᖕᓂ ᑭᑭᓴᓕᒥᑑᒃᓴᐅᕗᓯ, ᐸᖕᒐᑦ ᓱᑭᓂᖕᒥᒃ ᑑᓂᕐᑭᕕᐅᑲᑦᓯ.

50 ᑖᓐᖕᒐᓕ ᐱᑎᓂᐊᒧᑦ ᐃᑎᐯᑦ: ᐊᒐᓂᓗ ᑯᓛᖕᒋᐅᑎᑎᓐᓗᒋᑦ, ᑭᒪᒃᑎᐯᑦ.

51 ᑏᒪᒃᓗ ᑭᒪᒃᑎᒐᒥᒋᑦ, ᑭᒪᒃᐯᑦ, ᑭᓛᖕᒧᓗ ᑯᖕᒧᐊᒃᐳᒃ.

52 ᑖᐸᑯᐊᓕ ᑑᒃᓯᐊᒃᕕᒋᓛᑦ, ᑭᑭᓴᓕᒧᓗ ᑯᕕᐊᓱᒃᑐᒃᑭᓛᓗᑎᒃ ᐅᑎᓇᓐᑦ:

53 ᐊᓇᐅᒃᑑᐃᓐᕕᒃᑖᖕᒥᕐᓱᓐᕐᓗᑎᒃᓗ, ᑑᑎ ᓈᑯᓇᓄᓛᒃᐸᑦ ᑯᒃᐳᒋᓄᓛᕐᓛᓗ.

ᑐᑯᖅᑲᓱᓂᑦ ᑲᐸᓗᒃ

ᑲᓕᖅᓂᖅᒥᒃ ᐃᓗᒫᒪᒋ.
ᑖᒥᓄᑦ, ᑭᓗᓕᒥᐅᑦ

ᒋᐅᑦᑕᓯᕗᓗ.
ᒃᑖᖅᑲᒫ ᐃᓕᐸᓗᖅᓄᑦ
ᑭᓗᓕᒦᑐᒃᓴᐅᕗᓗ,

ᐊᑲᓂᓗ ᑯᓛᖅᑭ.

ᖅᒧᓗ ᑯᖅᒧᐊᒃᐳᒃ.
ᓗ ᑯᐱᐊᓗᒃᑐᒃᑕᓛ.

ᒍᑎ ᓈᑯᓇᓄᓛᒃᐸᑦ

ᐅᑲᐅᓯᑦ ᑐᓗᓈᒃᑐᑦ

ᒍᐊᓂᓯᐸ ᐃᓛᓯᕐᓄᑐᐸ ᐊᒃᓛᖅᑭᑦ.

ᐊᒃᓗᑦ ᐃᓛᖅᑭᑦ I.

1 ᐱᒋᐊᕐᓂᖅᒥ ᐅᑲᐅᓯᒃ ᐃᐳᒃ, ᐅᑲᐅᓯᕐᓗ ᒍᑎᒦᐳᒃ, ᐅᑲᐅᓯᕐᓗ ᒍᑎᐅᕗᒃ.

2 ᑖᒻᓈ ᐱᒋᐊᕐᓂᖅᒥ ᒍᑎᒦᐳᒃ.

3 ᑖᖅᑖᒃᐳᐃᑦ ᑖᐸᓯᒧᖅᑲᒫ ᐱᖅᒍᒃᑎᑖᐅᕗᑦ; ᑖᐸᓯᒫᓗ ᐊᓯᐊᑦ ᐱᖅᒍᒃᑎᓯᒪᖅᒋᓕᑦ ᐱᖅᒍᒃᑎᓯᒫᓛᑦ.

4 ᐃᓄᓯᒃ ᑖᐸᓯᒫ ᐃᓗᐊᓃᐳᒃ; ᐃᓄᐃᓗ ᐃᓄᓯᒃ ᑲᐅᒫᓂᓇᕐᑦ.

5 ᑲᐅᒫᕐᓗ ᑲᐅᖅᕗᒃ ᑖᒃᑐᒧᑦ; ᑖᒃᑐᒦᐅᓗ ᑐᑭᓯᖅᒋᓛᑦ.

6 ᐃᓄᖅᒥᒃ ᑎᓕᒃᐅᒫᕐᑲᒃᐳᒃ ᒍᑎᒧᑦ, ᒍᐊᓂᓯᒥᒃ ᐊᑎᓕᖅᒥᒃ.

7 ᑖᒻᓈ ᑎᑭᓛᐅᒃᐳᒃ ᑭᒃᓕᒋᐅᑦᓯᕐᓛᓗᓗ, ᑭᒃᓕᒋᐅᑦᓯᕐᑯᓛᓗᒍ ᑲᐅᒫᕐᒥᒃ, ᐃᓗᓐᑖᑦ ᑖᐸᓯᒧᖅᑲᒫ ᐅᒃᐱᒃᑎᑖᐅᓕᕐᑯᓛᓗᒋᑦ.

8 ᓈᖅᒥᓂᒃ ᑖᒻᓈ ᑲᐅᒫᕐᓛᐅᖅᒋᓛᒃ, ᑭᒃᓕᒋᐅᑦᓯᕐᓛᒃᓴᐅᓛᓗᓂᓕ ᑲᐅᒫᕐᒥᒃ.

9 ᑖᒥᓂᔅᑐ ᒥᒃᓯᑲᒃᑐᒃ ᑲᐅᒪᕝᒃ, ᐃᓄᖕᓂᒃ ᐃᓗᑉᓂᒃ ᑲᐅᒪᒃᑯᕝᒃ, ᓄᓇᒧᑦ ᑎᑭᑑᓂᒃ.

10 ᓯᓚᒃᑭᐊᑦᑦᓚᐅᒃᑐᒃ, ᓯᓚᒃᑭᐊᑦᓗ ᑖᑉᓯᒧᖕᒐᒃ ᐱᖕᒍᑦ ᑎᑖᐅᐅᒃ, ᓯᓚᒃᑭᐊᖕᒥᐅᓗ ᐃᓕᑦᓇᖏᓚᑦ.

11 ᐃᓄᑯᑎᒥᓄᑦ ᑎᑭᐅᒃ, ᐃᓄᑯᑎᖏᑖᓗ ᐃᓚᓕᐅᖏᓚᑦ.

12 ᑖᑉᓯᒥᖕᒐᒃ ᐃᓚᓕᐅᒃᑑᑦ ᐃᓗᑉᓂᑖ, ᑖᑉᑯᐊ ᐱᑦᓴᒃᑑᓂᖕᒥᒃ (ᐱᕝᒪᓂᖕᒥᒃ) ᑑᓂᑦᓯᕕᒋᕙᑦ ᑭᑦᑐᖕᒐᐅᓕᑦᑯᕝᓚᓗᒋᑦ ᑑᑎᓗᑦ, ᐅᒃᐱᒃᑑᑦ ᑖᑉᓯᒪ ᐊᑎᖕᒐᓄᑦ:

13 ᑖᑉᑯᐊ ᐊᐅᖕᒥᑦ ᐱᖕᒋᑑᑦ, ᐆᕕᓂᐅᑉ ᐱᕝᒪᓴᖕᒐᓂᓗᓃᑦ, ᐊᖕᑑᑎᑉ ᐱᕝᒪᓴᖕᒐᓂᓗᓃᑦ, ᑑᑎᒥᓕ ᐃᑦᕝᐊᖕᑑᒪᕝᑦ.

14 ᐅᒃᑲᐅᓯᑦᓗ ᐆᕕᓂᐅᓕᒃᐳᒃ, ᐃᓄᒃᑎᒋᓗᑖᓗ (ᐃᓄᒃᑑᒃᑐᐊᖕᓂᖕᒐᓗ ᑎᑯᓛᐅᒃᑉᐅᑦ, ᐃᑦᓂᑑᐊᑉ ᐊᑖᑖᒥᑦ ᐱᕝᐊᐃᓄᒃᑑᒃᑐᐊᖕᓂᖕᒐᑑᑦ), ᑭᒪᓂᓕᓴᒃᑐᒃ ᒥᒃᓯᒃᑦᓂᓕᓴᒃᑐᑦᓗ.

15 ᒍᐊᓂᓯ ᑖᑉᓯᒥᖕᒐᒃ ᑭᒃᓕᒋᐅᑦᑕᐅᒃ, ᑲᒍᓄᓛᑦᓗᓂᓗ ᐅᒃᑲᒃᐳᒃ, ᑖᒪᓇᐅᐅᒃ ᐅᒃᑲᐅᑎᒋᓛᐅᒃᑖᑦ, ᐃᒪᒃ, ᑭᖕᒍᓂᑉᑯᒃᑉᐅᑦᑕᓂᑉᐊᒃᐳᒃ ᓯᐅᓂᒪᓃᓛᐅᒃᑐᒃ: ᐱᓕᒃᑲᒃᑎᓇᓇᖕᒐ ᐃᓛᐅᑦᑖᒥ.

16 ᑖᑉᓯᒪᓗ ᐱᑖᒃᓗᓇᖕᓂᖕᒐᓂᑦ ᑎᒍᓯᓛᐅᒃᐳᒍᑦ, ᑭᒪᓂᖕᒥᑦ ᑭᒪᓂᖕᒍᑦ.

17 ᐱᑦᑯᑕᓕ ᒧᓯᓯᑯᑦ ᑑᓂᔅᐅᑕᑦ; ᑭᒪᖕᓂᒃ ᒥᒃᓯᒃᑦᓂᒃᓗ ᒋᓯᓯ ᐊᑑᓯᑯᑦ ᐱᑕᒃ.

18 ᑑᑎᒥᒃ ᑎᑯᒪᕝᒃᑲᖏᓛᒃ; ᐃᑦᓂᑑᐊᑉ, ᐊᑖᑖᑉ ᓴᑦᓕᐊᒃᑲᖕᒐᑖ, ᑖᒪᑐᒥᖕᒐ ᓂᓗᕝᖕᓇᖕᑎᓛᐅᒃᑉᑎᑑᑦ.

19 ᑖᒥᓂᔅᑐ ᒍᐊᓂᓯᑉ ᑭᒃᓕᒋᐅᑦᑕᓂᖕᒐ, ᕝᑎᑦ ᑎᓕᒃᓯᖕᒥᑖ ᑭᑑᓴᓕᒥᑦ ᐊᓇᐅᒃᑑᐃᕝᓂᒃ ᓕᕝᑎᓂᒃᓗ ᐊᐱᓇᔅᐅᑯᑉᓗᒍ, ᑭᓇᐅᕝᑦ?

20 ᑭᒃᓕᒋᐅᑦᓯᐅᕐᓗ, ᓵᒃᑐᓈᓂᓗ; ᑭᒃᓕᒋᐅᑦᓯᐅᕐᓗ, ᐊᑐᓯᐅᖕᒋᑦᑕᖕᒐ.

21. ᐋᐱᓇᕙᓗ, ᑭᓈᐅᕕᒥ? ᐃᓐᓕᐅᕕᑦ? ᐅᑲᒃᐳᒃ, ᒥᒪᓈᐅᖕᒋᑦᑕᖕᒐ. ᓂᑦᐅᑎᓯᕕᑦ? ᑭᐅᐯᓗ, ᐋᐅᑲᒃ.

22 ᑎᒐ ᐅᑲᐅᑎᕙᑦ, ᑭᓇᐅᕕᑦ? ᑭᐅᓯᖕᓈᕐᑯᕙᓗᑦ ᐆᕙᑉᖕᓈᑦ ᑎᓕᒃᓯᓯᓈᑦ. ᐃᒃᕕᑦ ᑲᓄᒃ ᐱᕙᓗᑎᑦ ᐅᑲᐅᓯᕐᑲᒃᑭᑦ?

23 ᐅᑲᒃᐳᒃ, ᐋᓇᐅᒃᑐᐃᓯᑉ ᓂᑉᐱᖕᒐ ᐆᐅᖕᒐ ᐃᓄᖕᒋᑐᒥ, ᐋᑎᓂᐆᑉ ᐋᑉᑯᑎᒃᓵᖕᒐ ᐋᑭᒃᓱᒃᓯᐆᒃ, ᓱᖕᓗ ᓂᑦᑎᓯᒃ ᐃᓱᑉᐋ ᐅᑲᖕᒪᑦ.

24 ᑎᓕᐳᐅᓯᓗ ᐳᓇᓯᓂᑦ ᐱᓯᑦ.

25 ᑦᑉᑯᐋ ᐋᐱᓇᕙᑦ, ᐅᑲᐅᑎᕙᓗᒍᓗ, ᓱᒃ ᑉᑉᑎᓯᕕᑦ, ᐊᑐᓯᐅᖕᒋᓈᕕᑦ, ᐃᓐᓕᐅᓈᒃᓗᓃᑦ, ᓂᑦᐅᑎᓯᓈᒃᓗᓃᑦ?

26 ᒍᐊᓂᓯᑉ ᑭᐅᐯᑦ, ᐅᑲᑦᓗᓂᓗ, ᐃᒪᖕᒍᑦ ᑉᑉᑎᓯᕐᖕᒐ ᐋᑯᓈᑉᓯᖕᓂᓕᒃᐳᑦᓕ ᐃᓕᑦᓇᖕᒋᑦᓯ.

27 ᑦᒪᓈᐅᕐᒃ ᑭᖕᒍᑎᑉᑯᑦ ᑰᓂᐊᒃᑐᒃ, ᓯᕐᓂᒪᓃᑦᐅᒃᑐᒃ, ᓂᓗᑉᑯᑎᐃᒋᐳᑦ ᐃᑎᒐᒍᑎᑰᒃ ᓯᖕᑰᐳᑦᓗᒋᒃ.

28 ᑦᒪᒃᑯᓂᖕᒐ ᐱᑦᐅᒃᐳᑦ ᐱᑦᐋᓂᒥ ᒍᑦᑦᓂᑉ (ᑯᑉ) ᐋᑭᐋᓂ, ᒍᐊᓂᓯᑉ ᑉᑉᑎᓯᐃᖕᒐᓂ.

29 ᐆᑉᓗᑉ ᐃᑉᖕᒐᓂ ᒍᐊᓂᓯᑉ ᒋᓯᓯ ᓂᑉᑉᓇᐋᒃᑎᓂ ᑎᑯᕙᑦ, ᐅᑲᑦᓗᓂᓗ, ᑎᑯᐃᑦ, ᑎᒐ ᒍᑎᑉ ᓵᐅᒐᒃᓯᖕᒐ, (ᐃᑦᓂᖕᒐ) ᓯᑦᒃᓯᐋᖕᒥᐆᑦ ᐋᑉᖕᓂᖕᒋᓂᒃ ᓈᖕᒪᒃᑐᒃ!

30 ᑦᒪᓈᐅᕐᒃ ᐅᑲᐅᑎᒋᑦᐅᒃᑦᑦ, ᑭᖕᒍᓂᑉᑯᑦ ᐋᖕᒍᑦᓂᐋᒃᐳᒃ ᓯᕐᑐᓂᒪ ᓃᑦᐅᒃᑐᒃ: ᐱᓕᒃᑲᒃᑎᓈᖕᒐ ᐃᑦᐅᑦᑦᒥ.

31 ᐃᓕᑦᓇᑦᐅᖕᒋᑦᑦᓗ; ᐃᓴᓕᐃᓕᑯᓈᓕ ᐃᓕᑦᓇᐳᒃᓕᒃᑯᑦᓗᒍ, ᑦᒪᓈ ᐱᑦᓗᒍ ᑉᑉᑎᓯᐳᒃᑐᒃᐳᖕᒐ.

32 ᒍᐊᓂᓯᓗ ᑭᒃᓕᑭᐅᑦᓯᐅᒃ, ᐅᑲᕐᓗᓂᓗ, ᑎᑯᓛᐅᒃᐳᖅᑳ, ᐋᓂᖅᓂᒃ ᐋᑲᖅᒪᑦ ᑭᓛᖅᒥᑦ ᐊᕕᑦ, (ᑎᖅᒥᐋᑦ) ᑖᑉᓯᒪᓃᓐᓕᕐᓗᓂᓗ.

33 ᐃᓕᑦᓇᓛᐅᖅᑭᑖᕐᓗ: ᑖᑉᑎᓯᑦᑐᒃᑯᓐᒥᓕ ᐃᒪᖅᒧᑦ, ᑖᑉᓯᒪ ᐅᑲᐅᑎᓐᖅᑳ, ᑎᑯᓕᑦᕕᑦ ᐋᓂᖅᓂᑦᑐᑉ ᐋᑲᒃᕕᑭᑦᑐᖅᑳᓂᒃ, ᑲᖅᑳᓃᕕᑭᑦᑐᖅᑳᓂᒃᓗ, ᑖᒪᓇᐅᐅᒃ ᐋᓂᖅᓂᖅᒧᑦ ᐋᓐᓯᖅᑭᓂᖅᒧᑦ ᑖᑉᑎᓯᓐᓕᒃ.

34 ᑎᑯᓛᐅᒃᑖᑦᑖᕐᓗ, ᑭᒃᓕᑭᐅᑦᓯᓗᖅᑳᓗ ᑖᒪᓇ ᒍᑎᑉ ᐃᑦᓂᖅᒪᒍ.

35 ᐆᑉᓗᑉ ᐃᑉᖅᑳᓂ ᒍᐊᓂᓯ (ᑖᒃᑉᓇᓂᓂᐅᒃ) ᓇᖅᑭᑦᓗᓂᓗ, ᐃᓕᓂᐊᒃᑎᒥ ᒪᒃᒍᒃ ᐃᓛᑭᒃ ᐃᓛᑭᑉᓇᒃ;

36 ᑭᓯᓯᓗ ᐋᖅᕕᖅᑖᒃᑐᒃ ᑎᑯᑕᒥᐅᒃ, ᐅᑲᒃᐳᒃ, ᑎᑯᐃᑦ, ᑎᑕ ᒍᑎᑉ ᓴᐅᐋᒃᓱᖅᑕ (ᐃᑦᓂᖅᑕ)!

37 ᐃᓕᓂᐊᒃᑎᑭᑖᓗ ᐅᑲᒃᑐᒃ ᑑᓴᒃᑉᒃ, ᑭᓯᓯᓗ ᒪᓕᒃᑉᒃ.

38 ᑭᓯᓯᓕ ᑭᕕᐊᒃᐳᒃ, ᒪᓕᒃᑎᖅᓂᓗ ᑎᑯᓇᒃ, ᐅᑲᐅᑎᓇᓗᑭᒃᓗ, ᓱᓇᒥᒃ ᑭᓂᖅᐲᑎᒃ? ᑖᑉᑯᐊᓕ ᐅᑲᐅᑎᓇᒃ ᕿᐊᒃ (ᐃᒥᐳᒃ, ᐋᓇᐅᒃᑑᐃᓐᒃ), ᑭᑯᓐᓂᑦ?

39 ᑖᑉᓯᒪ ᐅᑲᐅᑎᓇᒃ; ᑰᓗᑎᒃ, ᑎᑯᓐᒃᑐᖅᓂᐊᒃᑲᑎᒃ, ᑰᖅᐳᒃ ᑎᑯᓗᒍᓗ, ᐆᑉᓗᒥᓗ ᑖᒪᑐᒪᓂ ᑖᑉᓯᒪᓂ ᐆᑉᓕᓕᒃᑐᒃ: ᑰᕕᓐᓇᕕᓕ ᑎᓐᓕᒪᐅᓐᒃᑐᓐᑎᑲᓕᒃᑐᑦ.

40 ᒪᒃᒍᒃ ᑖᑉᑯᐊ ᒍᐊᓂᓯᒥᑦ ᑑᓴᑦᑐᒃ, (ᑭᓯᓯᒥᒃᓗ) ᒪᓕᒃᑐᑦ, ᐃᑉᖅᑳ ᐋᓐᑎᓯᓯᐅᐅᒃ, ᓯᒪᓂᑉ ᐱᑦᑐᓯᑉ ᓗᒃᖅᑳ.

41 ᑖᓯᒪ ᐋᖅᑳᓐᓂ ᑰᒪᓐ ᓃᐱᖅᑲᒃᑉ, ᐅᑲᐅᑎᓐᓗᒍᓗ, ᒥᑰᐊᓯ ᓃᐱᑉᐅᑦ (ᐃᒥᐳᒃ, ᐆᑦᓯ, ᐆᑉᓐᓗ, ᒥᖅᒍᐊᒃᓯᒪᓐᒃ).

42 ᑭᓯᓯᒍᓗ ᐱᑎᑉ. ᑭᓯᓯᑉ ᑎᑯᑕᒥᐅᒃ, ᐅᑲᐅᑎᑉ

ᓱᒧᓂᐅᐳᑎᑦ ᒍᓈᓯᑉ ᐃᕐᓂᖅᓵ : ᓯᑉᓱᓕᒃ ᐊᑎᑲᒃᑐᒃᓴᐅᐳᑎᑦ (ᐃᒥᐳᒃ, ᐱᕐᓱᓯᓕᒃ, ᐆᑉᓐᓵᓗ ; ᓱᕐᑲᑐᓕᒃ).

43 ᐆᑉᑑᑉ ᐃᑉᖅᓵᓂ ᑭᓯᓯᑉ ᓵᓕᓕᐊᒧᑦ ᐃᓐᓵᒪᓐᓗᓂ, ᐱᓕᑉᓯ ᓃᐱᑉ, ᐅᑲᐅᑎᓐᓗᒍᓗ, ᒪᓕᖅᓵ.

44 ᐱᓕᑉᓯᓕ ᐱᕐᓴᑦᑕᐅᓐᒃ, ᐊᓈᑎᓕᐊᓯᑉᓗ ᐱᕐᓱᓯᑉᓗ ᐃᒃᓗᓵᓯᒃᓱᐊᕐᑕᐅᑲᑎᖅᓵᒃ.

45 ᐱᓕᑉᓯᑉ ᓈᑦᓈᐃᓐ ᓃᐱᑉ, ᐅᑲᐅᑎᓐᓗᒍᓗ, ᑦᒪᓈ ᓃᐱᓐᓴᐅᒃᑉᑑᑦ, ᒧᓯᓯᑉ ᐱᕐᑯᓐᓂᓂ, ᓂᓐᓴᐅᑏᓐᓗ ᐊᒃᓛᒍᑎ-ᑭᓐᓴᐅᒃᑦᖅᓵᑦ, ᑭᓯᓯ ᒍᓯᐱᑉ ᐃᕐᓂᖅᓵ, ᓈᓴᓕᒥᐅᒃ.

46 ᓈᑦᓈᐃᓐᓕᑉᓗ ᐅᑲᐅᑎᓐᑑ, ᓈᓴᓕᑎᒥᑦ ᓱᒥᒃ ᐊᓐᖅᑭᑐᒥᒃ ᐱᓐᑲᓱᖅᓈᒃᑲᒃ ? ᐱᓕᑉᓯᑉ ᐅᑲᐅᑎᓐᑑ, ᓈᑭᑦ ᐃᓕᑦᓕᕕᖅᓵ ? ᑭᓯᓯᑉ ᑭᐅᑑ ᐅᑲᐅᑎᓐᓗᒍᓗ, ᐱᓕᑉᓯᒧᑦ ᑭᕐᑯᓐᐅᑲᐅᑎᓈᒃ, ᓈᑦᑐᖅᑐᑉ ᑮᐅᖅᓵᓕᒃᓴᑉ ᐊᑦᓂᑎᓐᓗᑎᑦ ᑎᑯᓈᐅᒃᑉᑭᑦ.

49 ᓈᑦᓈᐃᓕᑉ ᑭᐅᑑ, ᐅᑲᐅᑎᓐᓗᒍᓗ, ᑦᕐᐱ, ᒍᑎᑉ ᐃᕐᓂᕕᑑᑦ ; ᐃᕐᓴᐊᑑᑦ ᐊᑎᓂᕕᑑᑦ.

50 ᑭᓯᓯᑉ ᑭᐅᑑ ᐅᑲᐅᑎᓐᓗᒍᓗ, ᐅᒃᐱᖅᐳᑦ, ᐅᑲᐅᑎᓈᐅᑦᑉᑭᑦ, ᓈᑦᑐᖅᑐᑉ ᑮᐅᖅᓵᓕᒃᓴᑉ ᐊᑦᓂᑎᓐᓗᑎᑦ ᑎᑯᓈᐅᑦᑉᑭᑦ ? ᑦᒪᒃᑯᓈᖅᓵᑦ ᐱᓕᕕᖅᑯᒃᑐᓂᒃᓯᓂᒃ ᑎᑯᓕᒪᒃᐳᑎᑦ.

51 ᐅᑲᐅᑎᓐᓗᒍᓗ, ᐃᓈᓕ, ᐃᓈᓕ, ᐅᑲᐅᑎᑑᑉᓯ, ᒪᑐᒪ ᑭᖅᒍᖅᓵᒍᑦ ᑭᓈᒃ ᐊᖅᓵᒪᒃᑐᒃ ᑎᑯᓂᐊᒃᑉᓯ, ᒍᑎᑉᓗ ᐅᓐᓕᖅᑭᑦ (ᑭᓈᖅᑭᑦ) ᑲᖅᓵᑦᑐᑦ ᐊᒃᑲᑐᓗ ᐃᓅᑉ ᐃᕐᓂᖅᓵᓅᑦ.

ᐊᒃᓗᑦ ᐃᓛᖅᑭᑦ II.

1 ᐆᐸᓗᑦ ᐱᖅᓵᓯᐊᓂ ᓄᓕᐊᓇᓕᑏᓄᑐᑲᒃᐳᒃ ᑭᓄᒥ ᓵᓕᐊᒥᑦᑐᒥ; ᑭᓯᓯᑉ ᐊᓄᓄᖅᓵ ᑲᒃᐸᓃᐳᒃ:

2 ᑭᓯᓯᓕ ᐃᓕᓂᐊᒃᑎᖅᑭᓐᓗ ᑰᕐᑯᓗᐅᑭᕗᑦ, ᓄᓕᐊᓇᓕᑏᓄᑐᖅᓄᑦ.

3 ᐹᐅᖅᑐᓗ ᐃᐸᑎᖅᓵᑦ ᐊᒥᓵᖅᒪᑦ, ᐊᓄᓄᖅᓵᑦ ᑭᓯᓯᑉ ᐅᑲᐅᑎᐹ, (ᐹᐅᖅᑐᑦ) ᐃᐸᑎᑲᓗᖅᓇᖅᐳᑦ.

4 ᑭᓯᓯᑉ ᐅᑲᐅᑎᐹ, ᐊᕐᓇᒃ, ᓱᓕᓂᐊᒃᐳᖅᓵ ᐃᓕᖅᓄᑦᑐᑭᓐᓂᒃᑕᒃᑕᓵ ᑎᑭᓯᒪᖅᑭᓐᒃ ᓱᓕ.

5 ᐊᓄᓄᖅᓵᑦ ᑭᐸᑐᑦ ᐅᑲᐅᑎᕙᑦ, ᐅᑲᐅᓯᖅᑭᑦ ᐃᓕᐸᓯᖅᓄᑦ, ᐱᓂᐊᑐᑎᓯᑭᒃ.

6 ᑮᒃᐹᓂᓕ ᐃᓕᐳᐅᒪᐸᑲᒃᐳᒃ ᐃᒥᑲᒃᑕᖅᓂᒃ ᐆᐳᒃᑭᓂᒃ ᐱᖅᓵᓱᐸᖅᑐᓂᒃ ᐹᑎᑦ ᓱᐸᖅᐃᖅᓴᐅᑎᖅᑭᑦ ᐃᓗᓯᖅᑭᑎᑐᑦ, ᑮᐸᑯᐊ ᒪᒃᑰᖅᓂᒃ ᐱᖅᓵᓱᓂᒃᓗᓐᑦ ᐅᒃᑐᑎᑲᓯᖅᑰᕗᑦ.

7 ᑭᓯᓯᑉ ᐅᑲᐅᑎᕙᑦ, ᐃᒥᑲᒃᑕᑦ ᐆᒃᑯᐊ ᐃᒥᖅᑐᓕᒃᓯᑭᒃ. ᑮᐸᑯᐊᓗ ᐃᒥᖅᑐᒃᐯᑦ ᐆᓕᐸᑭᓐᓗᑭᑦ.

8 ᐅᑲᐅᑎᕙᓗ ᑲᓗᑎᑦᓯ ᑎᓵ ᑎᓵ, ᐊᑦᓯᓗᓯᓗ ᓂᑦᑭᒃᓵᓕᐅᒃᑐᒧᑦ. ᐊᑦᓯᓕᒃᑐᓗ.

9 ᓂᑦᑭᒃᓵᓕᐅᒃᑐᐸᓕ ᐹᐅᖅᑐᑦ ᐃᐸᑎᖅᓵᑦ ᐃᒥᑐᐃᓄᓛᐅᒃᑐᒃ ᐅᓵᒥᐆᒃ, ᑲᐅᐳᒪᓄᓂᓗ ᓄᑭᑦ ᐱᖅᒪᖅᓵᑦ (ᑭᐸᒥᓕ ᐃᒥᖅᒥᒃ ᑲᓗᓛᐅᒃᑐᑦ ᑲᐅᐳᒪᐹᑦ), ᓂᑦᑭᒃᓵᓕᐅᒃᑐᐸ ᐆᐃᒃᓵᒃ ᑰᕐᑯᐹᑦ,

10 ᐅᑲᐅᑎᐹᓗᑯᓗ, ᐃᓗᓄᑎᒃ ᐹᐅᖅᑐᑦ ᐃᐸᑎᖅᓵᑦ ᒪᒪᖅᓂᒃ ᓯᕗᓐᓕᖅᒥᒃ ᑰᐸᑦ; ᑰᕐᑯᓗᐅᐸᓗ ᐃᒥᑐᐸᖅᑰᕗᒃᐱᑦ,

ᒫᒪᖕᒋᓂᒃᓴᒃ ᑮᑉᑦ, ᐃᒃᑲᑦ ᐹᐅᖕᒥᑦ ᐃᐸᑎᖕᒐᑦ ᒫᒪᖕᓂᒃ ᑭᖕᒍᕐᓕᐅᑎᐸᑦ.

11 ᑖᒥᓂᒃ ᒋᓯᓯᐸ ᑖᑖᒪᓈᒃᑎᑖᖕᒋᑖ ᓯᕗᓕᒃᐸᖕᒐᑦ ᐱᓂᐊᒃᑐᒃ ᕿᓈᒥ ᒫᓕᓕᐊᒥᑐᒥ, ᐊᓐᒫᒐᒃᖕᒋᓂᓂ ᓴᑭᖕᑎᓂᐊᑦᑕᒥᐅᒃ; ᐃᓕᓂᐊᒃᑎᖕᒋᑖᓗ ᐅᒃᐱᓇᓐᑦ.

12 ᒫᑐᒫ ᑭᖕᒍᖕᒐᒍᑦ ᒃᐱᕐᓂᐊᒧᑦ ᐊᑖᖕᑐᒃ, ᐃᖕᒥᓂᒃ, ᐊᓈᓈᓂᓗ, ᒃᑖᖕᒍᑎᓂᓗ, ᐃᓕᓂᐊᒃᑎᓂᓗ: ᐃᓛᒋᓐᓗᒋᑦ ᑮᒃᐸᓐᓂᓗ ᐊᑯᓃᖕᒋᓕᑦ.

13 ᓐᑎᓗ ᐊᐅᒃᓛᒃᕕᒃᓯᐅᒃᕕᖕᒐᑦ ᒃᑲᓕᓕᒃᐳᒃ, ᒋᓯᓯᓗ ᒋᒐᓴᓕᒧᑦ ᒥᓐᐊᒃᐳᒃ.

14 ᐊᓇᐅᒃᑑᐃᐅᕕᒃᑑᐊᖕᒥᓗ ᑑᒃᑑᓐᖕᓂᒃ ᑭᑦᓐᑖᓕᖕᓂᒃᓗ (ᓄᑖᐅᐅᑖᒃᑑᓂᒃᓗ) ᑐᕕᓂᒃᓗ (ᑎᖕᒥᐊᓂᒃᓗ) ᓂᐅᖕᒍᑎᓖᑦ ᓱᐱᐅᑦ, ᑭᓈᐅᐅᓂᒃᓗ ᑖᐅᒃᓯᓐᑦ:

15 ᐊᓯᓈᓂᒃᓗ ᐃᐱᑖᐅᓯᐅᒃᐳᒃ, ᐃᓗᓂᑖᓗ ᐊᓂᑎᐯᑦ ᐊᓇᐅᒃᑑᐃᕕᒃᑑᐊᖕᒥᑦ, ᑭᑦᓐᑖᓖᓗ (ᓄᑖᐅᐅᑖᑑᓗ) ᑑᒃᑑᕐᓗ ᐃᓛᓕᐅᒃᓗᒋᑦ; ᑭᓈᐅᐅᓂᒃᓗ ᑖᐅᒃᓯᓐᑦ ᑭᓈᐅᒃᑑᑎᖕᒋᑦ ᓱᕐᑎᕐᓗ, ᓴᖕᒋᓗ ᐅᒃᑯᑎᓗᒋᑦ;

16 ᐅᕕᓂᒃᓗ (ᑎᖕᒥᐊᓂᒃᓗ) ᓂᐅᖕᒍᑎᓖᑦ ᐅᒃᑲᐅᑎᕐᓗᑦ, ᑖᒪᒃᑯᐊ ᐊᓂᑎᑦᓯᒋᒃ; ᐊᑖᑖᒪᓗ ᐃᒃᓗᖕᒐ ᓂᐅᕕᖕᕕᐅᑎᓂᐊᑦᓯᐅᒃ.

17 ᐃᓕᓂᐊᒃᑎᖕᒋᑖᓗ ᐃᖕᒃᐅᒪᓐᑦ ᐊᒃᓛᒃᓯᒪᖕᒪᑦ, ᐃᓗᖕᒋᖕᒃᓂᑑᑉ ᐃᒃᓗᑦ ᐱᓐᓗᒍ ᓄᖕᒍᑎᐸᖕᒐ.

18 ᑖᒪᓈ ᐱᓐᓗᒍ ᓐᑎᑦ ᑭᐅᓐᑦ ᐅᒃᑲᐅᑎᓐᓗᒍᓗ, ᓱᒥᒃ ᑖᑖᒪᓈᒃᑎᑦᓯᕕᒥᓐᒪᕕᑎᒍᑦ ᑏᑎᓕᐅᑑᖕᓈᖕᓂᖕᓄᑦ?

19 ᒋᓯᓯᑉ ᑭᐅᓐᓗᓂ ᐅᒃᑲᐅᑎᕐᓗᑦ, ᐊᓇᐅᒃᑑᐃᐅᕕᒃ ᐆᓄᐊᓯᒃᓯᐅᒃ, ᐆᐸᓗᒃᓗ ᐱᖕᒐᓐᐊᓂ ᓈᐸᒃᑎᑦᓯᒪᓐᑦᑖᑦ.

20 ᑎᒫ ᓱᑎᑦ ᐅᑲᒃᑐᑦ, ᐊᓇᐅᒃᑑᐃᓗᕕᒃ ᐆᓈ ᐅᒃᑭᐅᓂ ᐊᓈᑎᑦ ᒫᒃᒍᐃᓂ ᓯᓈᓗᐅᒪᓱᒃ, ᐃᒃᕕᓗ ᐆᐸᓗᓂ ᐱᖕᒫᓲᓂ ᓈᐸᒃᑎᑦᓯᒪᓗᑦ?

21 ᑎᒥᒥᓂᒃᓗ ᐅᑲᒃᐳᒃ ᕿᓚᓗᒍ ᐊᓇᐅᒃᑑᐃᓗᕕᖕᒥᒃ.

22 ᑐᑯᖕᒫᓱᓂᓕ ᒫᑭᓯᒪᖕᒪᑦ, ᐃᓕᓂᐊᒃᑎᖕᒋᑖ ᐃᕐᑲᒃᐅᒪᓱᑦ ᑖᒪᓈ ᐅᑲᐅᑎᓈᐅᖕᒫᒍ; ᐊᒃᓗᓗ, ᑭᓯᓯᐸᓗ ᐅᑲᒃᐅᓯᓇᓈᐅᒃᑖᖕᒋᑦ ᐅᒃᐱᓇᕐᑦ.

23 ᐋᐅᓈᒃᕕᒃᓯᐅᒃᕕᑲᕐᓂᖕᒫᓂ ᑭᑐᓴᓕᒦᑎᓐᓗᒍ, ᐆᓄᒃᑑᑦ ᐅᒃᐱᓕᒃᐳᑦ ᐊᑎᖕᒫᓄᑦ, ᑖᑖᒪᓈᒃᑎᑖᖕᒋᑦ ᑎᑯᒫᒥᒋᑦ.

24 ᑭᓯᓯᐸᓕ ᐃᖕᒥᓂᒃ ᓱᖕᒋᕐᑲᑐᕐᑐᖕᒋᓗᑦ, ᐃᓗᓂᑖ ᐃᓕᑦᓇᒫᒥᒋᑦ,

25 ᐃᓄᖕᒥᒃᓗ ᓂᓗᓲᖕᓂᕐᑎᑖᐅᓴᓇᐊᒃᑲᖕᒋᓈᒃ ᑭᓈᒧᓗᓃᑦ; ᑲᐅᓯᒫᕐᓯᐊᑦᒥ ᐃᓄᑉ ᐃᓗᒥᒋᓴᖕᒋᓂᒃ.

ᐋᒃᓗᑦ ᐃᓈᖕᒋᑦ III.

1 ᐋᖕᒍᑎᑲᓈᐅᒃᐳᑦᓕ ᓵᓇᓲᑦ ᐊᑯᖕᒫᓂ, ᓂᑯᑎᒧᓯᒥᒃ ᐊᑎᓕᖕᒥᒃ, ᓱᑎᓂ ᐊᖕᒋᓗᑲᐅᓱᒥᒃ:

2 ᑖᐸᓯᒫ ᐆᓄᐊᖕᒍᑎᓐᓗᒍ ᑭᓯᓯ ᑎᑭᐸ, ᐅᑲᐅᑎᓇᓗᒍᓗ, ᑖᕕ, (ᐊᓇᐅᒃᑑᐃᓱᒃ) ᑲᐅᓯᒫᓗᒍᑦ ᐊᓇᐅᒃᑑᐃᓱᓇᓗᑎᑦ ᒍᑎᒥᑦ ᐱᒫᕕᑦ: ᐃᓕᒃᑑᑦ ᑖᑖᒪᓈᒃᑎᑦᓯᓱᒃᓗᖕᓈᖕᒋᒪᑦ ᒍᑎᑉ ᕕᐸᓇᒃᐸᒍ ᑭᓯᐊᓂ.

3 ᑭᓯᓯᐸ ᑭᐅᑖ ᐅᑲᐅᑎᓇᓗᒍᓗ, ᐃᓈᓕ, ᐃᓈᓕ, ᐅᑲᐅᐸᑦᑭᑦ, ᓄᑖᒥᒃ ᐃᕐᕕᐊᖕᒍᖕᒋᑑᐸ, ᒍᑎᑉ ᐊᑎᓂᐅᕕᖕᒫᑎᑯᓱᖕᓈᖕᒋᓈ.

4 ᓂᑯᑎᒧᓯᑉ ᐅᑲᐅᑎᓐᓂ, ᐃᓅᒃ ᑲᓄᒃ ᐃᕐᓂᐊᖅᒍᓐᓂᖅᓈᒃᑲ ᐃᕐᓐᓂᓂ (ᐃᓄᑑᑲᐅᓐᓂᓂ)? ᐊᑦᒪ ᐊᓈᓈᒥ ᑎᒥᖅᑲᓅᑦ ᐃᑎᓯᖅᓈᓐᓂ, ᐃᕐᓂᐊᖅᒍᓂᓂ?

5 ᑭᓯᓯᑉ ᑭᐅᓐᓂ, ᐃᓛᓕ, ᐃᓛᓕ, ᐅᑲᐅᐸᑭᑦ, ᐃᕐᓂᐊᖅᒍᖅᑭᑐᒃ ᐃᒪᖅᒧᑦ ᐊᓂᖅᓂᕐᒧᓂ, ᒍᑎᑉ ᐊᑎᓂᐅᕕᖅᑲᓅᑦ ᐱᓐᓂᖅᓈᖅᑭᓛᒃ.

6 ᐆᕕᓂᖅᒥᑦ ᐃᕐᓂᐊᖅᒍᓐᒃ ᐆᕕᓂᐅᕗᒃ; ᐊᓂᖅᓂᕐᒥᓕ ᐃᕐᓂᐊᖅᒍᓐᒃ ᐊᓂᖅᓂᐅᕗᒃ.

7 ᑖᑖᒥᓂᐊᕗᑎᒋᓈᒍ ᐅᑲᐅᑎᓛᐅᕐᑉᑭᑦ, ᓅᑖᒥᒃ ᐃᕐᓂᐊᖅᒍᓐᒃᓴᐅᕗᓯᓯ.

8 ᐊᓄᓇ ᐃᓱᒪᒥᓂᒃ ᓈᓂ ᐊᓄᓇᓄᓕᒃᐳᒃ, ᓱᓗᒃᓱᖅᓂᖅᓴᓂ ᑰᓴᕐᓗᐊᒃᐸᑦ, ᑲᐅᐳᒪᖅᑭᓛᑎᓕ ᓈᑭᑦ ᐱᖅᒪᖅᓴᑦ, ᓈᒍᓗ ᐃᖅᒪᖅᓴᑦ: ᕿᒥᓂᕗᒃ ᓂᓕᐊᑦ ᐊᓂᖅᓂᕐᒥᑦ ᐃᕐᓂᐊᖅᒍᒪᓐᒃ.

9 ᓂᑯᑎᒧᓯᑉ ᑭᐅᓐᓂ ᐅᑲᐅᑎᓐᓂᒍᓗ, ᑲᓄᒃ ᑖᒪᒃᑯᐊ ᐃᓕᖅᓴᓂᐊᒃᑲᑦ?

10 ᑭᓯᓯᑉ ᑭᐅᓐᓂ ᐅᑲᐅᑎᓐᓂᒍᓗ, ᐃᓴᓂᐃᓕᑎᓂ ᐊᓈᐅᑑᐃᐊᕐᓂᑦ, ᑖᒪᒃᑯᐊᓗ ᑲᐅᐳᒪᓈᑭᑦ?

11 ᐃᓛᓕ, ᐃᓛᓕ, ᐅᑲᐅᐸᑭᑦ, ᑲᐅᐳᒪᓗᐸᑎᖅᓂᒃ ᐅᑲᒃᐳᒍᑦ, ᑎᑯᓛᐅᒃᑖᐸᑎᖅᓂᒃᓗ ᑭᒃᓕᑭᐅᕐᓯᕗᒍᑦ; ᑭᒃᓕᑭᐅᕐᐳᓂᐸᑎᖅᓂᒃᓗ ᐅᒃᐱᖅᑭᓛᓯ.

12 ᓅᓈᐸ ᐱᖅᑭᓂᒃ ᐅᑲᐅᑎᓗᕐᑦᖅᓴᐸᓯ, ᐅᒃᐱᖅᑭᓈᐸᓯ, ᑲᓄᒃ ᐅᒃᐱᕐᑦᓗᒃᑭᓯ, ᑭᓛᐅᐸ ᐱᖅᑭᓂᒃ ᐅᑲᐅᑎᓈᓗᕐᑦᐸᓯ?

13 ᑭᓛᖅᒍᓗ ᑯᖅᒧᐊᒃᑐᑲᖅᑭᓛᓐ, ᑭᓛᖅᒥᑦ ᐊᑲᖅᑐᒃ ᑭᓯᒥ, ᑎᓴ ᐃᓄᑉ ᐃᕐᓂᖅᓴ, ᑭᓛᖅᑖᑐᒃ.

14 ᓱᖅᓗᓗ ᒧᓯᓯᑉ ᑰᒃᑦᒋᐊᖕᒍᔭᒃᑐᒃ ᓈᐸᐅᑎᓚᐅᖕᒪᒍ ᐃᓄᑲᖕᒋᑐᒥ, ᕿᒫᒃᑦᐅᒃ ᐃᓄᑉ ᐃᕐᓂᖕᒑ ᓈᐸᐅᑦᔭᐅᔭᕆᓐ ᐊᑲᒃᐳᒃ:

15 ᐃᓗᓈᑎᒃ ᐅᒃᐱᒃᑐᑦ ᑖᑉᓱᒧᖕᒑ ᐊᓯᐅᑯᓈᒋᑦ, ᓅᖕᒍᓱᐃᑐᒥᒃᓕ ᐃᓄᒍᑎᑲᒃᑯᓐᓗᒋᑦ.

16 ᐃᒫᒃ ᒍᑎᑉ ᓯᓚᒃᑭᐊᖕᒥᐅᑦ ᓂᒃᓕᒋᕙᑦ, ᐃᕐᓂᑐᐊᓂᑐᓂᓗᒍ, ᐃᓗᓈᑎᒃ ᐅᒃᐱᒃᑐᑦ ᑖᑉᓱᒧᖕᒑ ᐊᓯᐅᑯᓈᒋᑦ, ᓅᖕᒍᓱᐃᑐᒥᒃᓕ ᐃᓄᒍᑎᑲᕐᑯᓐᓗᒋᑦ.

17 ᒍᑎᑉ ᐃᕐᓂᓂ ᑎᓕᓚᐅᖕᒋᒫᒍ ᓯᓚᒃᑭᐊᕐᓗᑦ ᓯᓚᒃᑭᐊᕐᒥᐅᓂᒃ ᐃᕐᑲᒃᑐᐃᕐᑯᓐᓗᒍ; ᓯᓚᒃᑭᐊᕐᒥᐅᓕ ᐱᐅᓕᔭᐅᖕᑯᓐᓗᒋᑦ ᑖᑉᓱᒧᖕᒑ.

18 ᑖᑉᓱᒧᖕᒑ ᐅᒃᐱᒃᑐᒃ ᐃᕐᑲᒃᑐᒃᑖᐅᓂᐊᖕᒋᓚᒃ: ᐅᒃᐱᖕᒋᑐᕐᓕ ᐃᕐᑲᒃᑐᒃᑖᐅᔭᕇᖅᐳᒃ, ᒍᑎᑉ ᐃᕐᓂᑐᐊᖕᒋᑖ ᐊᑎᖕᒑᓅᑦ ᐅᒃᐱᖕᒋᓈᒥ.

19 ᑖᒥᓂᔭ ᐃᕐᑲᒃᑐᒃᑖᐅᓚᑎᒃᑐᐅᒃ, ᑲᐅᒫᓚᒃ ᓯᓚᒃᑭᐊᖕᒍᑦ ᑎᑭᓯᒪᖕᒪᑦ, ᐃᓅᐃᓕ ᑖᒃᑭᐊᒃ ᐅᖕᒑᒋᓂᒃᑕᓐᑦ ᑲᐅᒫᓚᒥᑦ; ᐱᓂᐊᖕᓂᖕᒋᑦ ᐃᓱᐃᖕᒥᑖ.

20 ᐊᓚᒃᑐᓕᓚᑉ ᑲᐅᒫᓚᒃ ᐅᒥᒋᓐ, ᑲᐅᒫᓚᒍᓗ ᐃᓚᑉ ᒫᓈᓂ, ᐱᓂᐊᕐᓂᕐᔭᖕᓂᓂ ᐱᕐᓚᒃᑖᐅᑯᓈᒋᑦ.

21 ᒥᒃᓯᑲᕐᓂᕐᒥᒃᓕ ᐱᓂᐊᒃᑐᒃ ᑲᐅᒫᓚᒍᑦ ᐃᕗᒃ, ᐱᓂᐊᖕᓂᓂ ᓵᒃᓐᑭᑖᐅᑯᓐᓗᒋᑦ, ᒍᑎᒥ ᐱᓂᐊᕐᒥᒋᑦ.

22 ᒫᐅᒫ ᑭᖕᒍᖕᒑᒍᑦ ᒋᓯᓯ ᐃᓕᓂᐊᒃᑎᓂ ᐃᓛᒋᓗᒋᑦ ᓅᓈᒍᑦ ᓚᑎᐊᒍᑦ ᐱᕗᒃ; ᑖᒃᓐᑭᓂᓗ ᐱᓂᐊᒃᐱᑲᒃᐳᒃ ᑖᑉᑯᐊᕐᐃᓛᒋᓗᒋᑦ, ᐹᑉᑎᓯᓗᓂᓗ.

23 ᒍᐊᓂᓯᓗᑖᐅᒃ ᐹᑉᑎᓯᕗᒃ ᐃᓄᓂᒥ ᓴᓕᒥᑉ ᑲᓂ·

ᑲᓂ, ᑲᒃᑯᓂ ᐃᒥᓕᒃᑐᓐᒪᑦ: ᑲᒃᑐᓐᓂᓗ ᑎᑭᑦᑐᑦ, ᑮᑉᑎᑦᑕᐅᕐᓗᒪᓐᓗᑎᒃ.

24 ᒍᐊᓂᓯ ᓱᓕ ᐸᓐᓈᓐᓂᕐᓯᒪᕕᓐᒧᑦ ᐱᑎᑦᑕᐅᓐᒋᒪᑦ.

25 ᑎᓂ ᒍᐊᓂᓯᑉ ᐃᓕᓂᐊᒃᑎᓐᒋᑦ ᓱᑎᓗ ᐃᓐᒥᓐᓈᑦ ᐊᐱᑦᓯᑎᓕᒃᑐᑦ ᓱᓱᓐᐃᓂᓐᒥᒃ. (ᑮᑉᑎᑦᑕᐅᓂᓐᒥᒃ).

26 ᒍᐊᓂᓯᓗ ᑎᑭᑦᑦ, ᐅᑲᐅᑎᓐᓗᒍᓗ, ᑮᕕ, (ᐊᓇᐅᒃᑐᐃᓐᒃ) ᑮᓐᒍᑦ ᒍᑦᑕᓂᑉ ᐊᑭᐊᓈᑦ ᑎᑭᑎᒋᓐᑕᐅᒃᑎᑦ, ᑭᒃᓕᒋᐅᑦᓱᑎᒋᐅᑦ, ᑎᑯᐃᑦ, ᑮᒪᓈ ᑮᑉᑎᓯᕗᒃ, ᐃᓗᓈᑎᒃᓗ ᑎᑭᑦᑦ.

27 ᒍᐊᓂᓯ ᑭᐅᕗᒃ ᐅᑲᑦᓗᓂᓗ, ᐃᓈᒃ ᑎᒍᓯᓐᓈᓐᒋᓐᑕᒃ ᒍᒥᒃ, ᑭᓐᒋᑦ ᑑᓂᑦᐅᕕᐅᓐᒋᒍᓂ.

28 ᐃᓕᑉᓯ ᓈᓐᒥᓂᒃ ᑭᒃᓕᒋᐅᑦᓯᐅᒋᓐᑉᓯ, ᐅᑲᓐᑕᐅᑦᒪᐅᑦᓯᐅᓐᒋᓂᒪᓂᒃ, ᑎᓕᓐᐅᐊᓐᒪᓕ ᑮᑉᓯᒪ ᓯᕗᓐᓂᒍᑦ.

29 ᓈᓕᑉᒍᒃᓕᒃ ᐆᐃᒃᓂᐅᕗᒃ: ᐆᐃᒃᓂᑉᓕ ᐃᓐᓈᓐᓕᓐᓂᑦᑕ ᓈᓐᒋᑦᓐᓗᓂᓗ ᓃᐱᑦᑐᒃᑉ, ᑑᕕᐊᓐᓱᒃᑐᒃᕗᑦᓗ ᐆᐃᒃᓂᑉᓂᐱᓐᓂᒃ: ᑮᒪᓈ ᑑᕕᐊᓐᓱᓐᓂᑦ ᓈᒪᒃᓯᓕᒃᑐᒃ ᑎᓂ ᑎᓂ.

30 ᑮᒪᓈ ᐊᒃᓕᓯᐅᓐᓇᐊᑲᒃᑐᒃ, ᐆᕗᓐᓂᓕ ᒥᒃᓕᓕᓐᓇᐊᑲᒃᑐᓐᓂᓂ.

31 ᑮᒃᑮᓐᓂᑦ ᑎᑭᑐᒃ ᑮᒥᓂᑦ ᐊᓐᒋᓂᓯᕗᒃ: ᓈᓈᒥᑦ ᐱᓕᒃ ᓈᓈᒥᑦ ᐱᕗᒃ, ᓈᓈᑉᓗ ᐱᓐᒋᓂᒃ ᐅᑲᒃᑐᒃ: ᑭᓐᒋᑦ ᑎᑭᑐᒃ ᑮᒥᓂᑦ ᐊᓐᒋᓂᓯᕗᒃ.

32 ᑭᒃᓕᒋᐅᑦᓯᕗᑦᓗ ᑎᑯᓐᑕᐅᒃᑮᒥᓂᒃ ᑑᓴᓐᑕᐅᒃᑮᒥᓂᒃᓗ; ᐃᓐᓕᐅᒃᑐᑲᓕᓐᒋᓐᑕᑦᓗ ᑭᒃᓕᒋᐅᑦᓯᓂᓐᓂᒃ.

33 ᑮᒪᓈ (ᑭᓯᓯᑉ) ᑭᒃᓕᒋᐅᑦᓯᓂᓐᓂᒃ ᐃᓐᓕᐅᒃᑐᒃ, ᐃᒥᑦᑐᒥᒃ ᑲᐅᐳᒪᑦᓯᐊᒃᑐᒃ, ᒍᑎ ᒥᒃᓯᑲᒃᑐᓐᒪᑦ.

34 ᒍᑎᑉ ᑎᓕᓐᓂᓐᑕ ᒍᑎᑉ ᐅᑲᐅᓯᓐᒋᑦ ᐅᑲᐅᑎᒋᓐᒪᒋᑦ: ᑎᑉ ᐊᓂᓐᓂᒃ ᑑᓂᓐᒪᒍ ᐅᒃᑑᒍᑦ ᐅᒃᑑᑦᓈᒍ (ᐊᒥᓕᓐᒋᑐᒥᒃᓕ).

35 ᐹᑦᑦᑉ ᐃᕐᓂᓂ ᓂᒃᓕᒋᓚᑦ, ᑦᒥᑦᓗ ᑑᓂᓛᐅᒃᐯᑦ ᑦᑉᓱᒪ ᐊᒫᖅᑭᓅᑦ.

36 ᐃᕐᓂᖅᒫᓅᑦ ᐅᒃᐱᒃᑐᒃ ᓅᖅᒍᓱᐃᑐᒥᒃ ᐃᓄᓯᕐᑲᒃᐳᒃ; ᐃᕐᓂᖅᒫᓅᑦ ᐅᒃᐱᖅᑭᑑᑉ ᐃᓄᓯᒃ ᑎᑯᓂᐊᖅᑭᓛ, ᒍᑎᑉᓕ ᓂᖅᒫᐅᓯᖅᒫᑦ ᑯᓛᓇᑭᐊᖅᑭᓇᒃᑉ.

ᐊᒃᓗᑦ ᐃᓛᖅᑭᑦ IV.

1 ᐊᑎᓂᒃᓕ ᑑᒃᑭᓯᓕᑦᒥ ᓴᓇᓱᑦ ᑑᓵᐅᒪᓕᖅᒥᑦ ᑭᓱᑦ ᐆᓂᖅᓂᒃᓯᓂᒃ ᐃᓕᓂᐊᒃᑎᐅᑎᑦᓯᖅᒪᑦ ᑉᐸᑎᓯᖅᒪᓗ ᒍᐊᑦ ᓂᓯᒥᑦ,

2 (ᑭᓱᓯ ᐃᖅᒥᓂᒃ ᑉᐸᑎᓯᖅᑭᒫᓗᐊᖅᒪᑦ, ᐃᓕᓂᐊᒃᑎᒥᒍᓕ),

3 ᓅᓈ ᐹᑎᐊ ᑭᒪᒃᑉ, ᒫᓕᓕᐊᒧᓗ ᐃᖅᑭᖅᑲᑦᑕᒥᓗᓂ.

4 ᓅᓈᓕ ᓴᒥᓇᐊ ᐊᐸᑯᑎᑭᓴᓇᐊᒃᑉ.

5 ᑎᒫ ᓴᒥᓇᐊᑉ ᐃᒃᓗᒫᓯᒃᓯᐊᖅᑭᑦ ᐃᓛᖅᑭᓅᑦ ᑎᑭᐳᒃ, ᑭᒃᓇᒥᒃ ᐊᑎᓕᖅᓅᑦ, ᓅᓈᐅᑉ ᐃᓛᖅᒫ ᖁᑉ ᑑᓂᓛᐅᒃᑲᖅᑭᑦ ᐃᕐᓂᖅᒥᓅᑦ ᒍᓯᐱᒧᑦ ᒃᓂᑲᖅᒫᓃᑐᒧᑦ:

6 ᖁᑉᓕ ᐃᒥᖅᑲᒃᑲᐱᖅᒫ ᑲᒃᐹᓂᐳᒃ. ᑭᓱᓯᓕ ᐃᖅᑭᖅᑲᑦᓂᖅᒥᓅᑦ ᒥᖅᒍᒃᑐᑦᑕᒥ, ᑎᒫ ᐱᒥᖅᑲᒃᑲᐱᖅᒧᑦ ᐃᖅᑭᐳᒃ: ᑭᐱᓇᓛᒃᑲᐱᓗ ᐱᖅᒫᓱᐸᒃᑐᓕᒃᐳᒃ.

7 ᑎᒫ ᐊᑦᓈᒃ ᓴᒥᓇᐊᒥᐅᒃ ᑎᑭᓕᒃᐳᒃ ᐃᒥᖅᒥᒃ ᒃᓗᒫᒃᑐᑦᓗᓂ: ᑭᓱᓯᑉ ᐅᒃᐅᑎᐊᖅ, ᐃᒥᖅᑎᓛᐅᖅᒫ.

8 (ᐃᓕᓂᐊᒃᑎᖅᑭᓕ ᐃᒃᓗᒫᓯᒃᓯᐊᖅᓅᑦ ᐃᒫᓗᑦ ᓂᑭᒃᒫᒃᓯᓂᐊᓯᒫᓛᓗᑎᒃ).

9 ᐋᕐᓈᑉ ᓴᖅᓇᐊᒥᐅᑉ ᑎᒡᒐ ᐅᑲᐅᑎᑉᑲᑦ, ᓱᒃ ᑭᓄᕕᑦ ᐅᑉᑲᒪᓄᑦ ᐃᒥᖅᑎᑦᑕᐅᓂᖅᒥᒃ, ᐊᑎᐅᒐᕕᑦ, ᐆᑑᖅᒐᓕ ᓴᖅᓇᐊᒥᐅᑉ ᐋᕐᓈᖅᑭᑦ ᐃᑦᖅᒐᑦ? (ᓴᖅᓇᐊᒥᐅᓗ ᐊᑎᓗ ᐃᖅᒥᓄᑦ ᐃᑦᑭᖅᒥᒥᑦ.)

10 ᑭᓯᓯᑉ ᑭᐅᑉᑲᑦ ᐅᑲᐅᑎᑉᓗᒍᓗ, ᒍᑎᑉ ᐅᓂᖅᒍᑦ ᐃᓕᑦᓇᓕᐅᕕᐅᒃ, ᑭᓈᐅᖅᒪᖅᒐᓗ ᐃᓕᖅᓄᑦ ᐅᑲᒃᑐᒃ, ᐃᒥᖅᑎᑦᐅᖅᒐ; ᐅᒃᓯᐊᒃᕕᒋᓈᐅᒃᑉᑦ, ᑦᑉᓯᒪᓗ ᐅᓂᑦᓯᕕᒋᓈᐅᒃᑉᑦᑎᑦ ᐃᒥᖅᒥᒃ ᐃᓄᒍᑎᓕᖅᒥᒃ.

11 ᐋᕐᓈᑉ ᐅᑲᐅᑎᑉᑲᑦ, ᐋᑎᓂᒃ, ᑲᓗᑎᒃᓴᑲᖅᒋᑦᑎᓗᓃᑦ, ᐃᒥᖅᑕᒃᕕᒃᓗ ᐃᑎᖅᒪᑦ: ᓈᑭᑦ ᐃᓄᒍᑎᓕᖅᒥᒃ ᐃᒥᑲᕐᓗᓗᓃᑦᑭᑦ?

12 ᐋᖅᒋᓂᒃᓴᐅᕕᑦ ᐋᑦᑦᑉᑎᖅᓂᑦ ᕿᑯᒥᑦ, ᐆᓂᓗᐊᒥᑦ ᐃᒥᒃᑕᒃᕕᖅᒥᒃ ᐅᒥᖅᒐ ᐆᑑᑉᑎᖅᓄᑦ, ᓈᖅᒥᓂᒃᓕ ᐅᒪᖅᒐᑦ ᐃᒥᑦᐅᒃᑐᒃ, ᑭᑐᖅᒐᖅᑭᓄᓗ, ᐅᒪᐊᑯᑎᖅᑭᓄᓗ?

13 ᑭᓯᓯᑉ ᑭᐅᑉ ᐅᑲᐅᑎᑉᑲᑦ, ᐃᒥᖅᒥᒃ ᐅᒥᖅᒐ ᐃᒥᖅᑐᒃ ᐃᒥᐆᓕᖅᓂᐊᓇᕗᒃ:

14 ᐃᒥᖅᒥᒃᓕ ᐆᓂᑦᒍᓯᐊᓇᐅᒥᓂᒃ ᐆᑑᒪᓄᑦ ᐃᒥᖅᓂᐊᒃᑐᒃ ᐃᒥᐆᖅᓂᐊᐆᖅᓂᖅᑐᒃ; ᐃᓱᒃᑭᖅᑭᑐᒧᑦ ᐃᒥᒃᓕ ᐆᓂᓂᐊᑦᑦᑉ ᑦᑉᓯᒧᖅᒐ ᐃᓗᐊᓂ ᐆᐊᑦᓇᕕᐅᓂᐊᒃᑐᒃ ᐃᒥᖅᒥᒃ ᐃᓄᑦᓯᒧᑦ ᓄᖅᒍᑦᓯᐃᑐᒧᑦ ᐆᐊᑦᓇᐊᒥᒃ.

15 ᐋᕐᓈᑉ ᐅᑲᐅᑎᑉᑲᑦ, ᐋᑎᓂᒃ, ᐃᒥᖅᒥᒃ ᑦᒪᑐᒥᖅᒐ ᐆᓂᑦᓯᕕᒋᖅᒐ, ᐃᒥᐆᐊᖅᓂᖅᑯᑉᓗᖅᒐ, ᐅᑑᖅᒐᒃᑐᒃᓴᐅᐊᖅᓂᖅᑯᑉᓗᖅᒐ ᐅᖅᒐᓯᒃᑐᒥᑦ, ᑲᓗᐆᒃᑐᑦᓗᖅᒐ.

16 ᑭᓯᓯᑉ ᐅᑲᐅᑎᑉᑲᑦ, ᐃᓕᓇᑦ, ᐆᐃᑦ ᑭᑦᓯᓗᓗᒍ, ᑭᓗᑎᓗ ᐅᑑᖅᒐ.

17 ᐋᕐᓈᑉ ᑭᐅᓐᑑ, ᐅᑲᐅᑎᓐᓗᒍᓗ, ᐆᐃᕐᑲᖅᑭᓛᖅᑐᒃ, ᑭᓯᓯᑉ ᐅᑲᐅᑎᓐᑑ, ᓂᓛᒍᑦ ᐅᑲᒃᐳᑎᑦ, ᐆᐃᕐᑲᖅᑭᓛᖅᑐᒃ :

18 ᑎᒃᓕᒪᓂᒃ, ᐆᐃᑲᓛᐅᕋᕕᑦ; ᑎᑐ ᑎᑐ (ᒪᓈ) ᓈᓯᒃᑎᑭᓐᑦ ᐆᐃᑭᖅᑭᓕᑦ: ᓂᓛᒍᑦ ᑏᒪᒃ ᐅᑲᒃᐳᑎᑦ.

19 ᐋᕐᓈᑉ ᐅᑲᐅᑎᓐᑑ, ᐋᑎᓂᒃ, ᑐᑭᓯᓐᖅᑐᒃ ᓂᓛᐅᑏᑦ. ᓯᑐᕕᑦ.

20 ᓯᕗᕐᓂᓐᖅᑦ ᑲᑲᒥ ᑖᒪᓂ ᑐᒃᓯᐊᓛᐅᒃᐳᑦ (ᒍᑎᒧᑦ); ᐃᓕᑉᓯᓕ ᐅᑲᒃᐳᓯ, ᑭᖅᓴᓕᒥ ᑭᓯᐊᓂ ᑐᒃᓯᐊᒃᕕᑲᒃᑐᒃᓴᐅᑐᑉᑖ.

21 ᑭᓯᓯᑉ ᐅᑲᐅᑎᓐᑑ, ᐋᕐᓈᒃ, ᐅᒃᐱᓇᖅᑐᒃ, ᓂᓕᐅᑦᓯᒃᑐᒃ, ᒪᒃᐳᒃ, ᑲᑲᒥ ᑖᒪᓂᓗᓃᑦ, ᑭᖅᓴᓕᒥᓗᓃᑦ, ᐋᑖᑖᒧᑦ ᑐᒃᓯᐊᒃᕕᑲᒃᑐᖅᓃᕐᕕᓯ.

22 ᑐᒃᓯᐊᒃᕕᑭᒃᓯ ᓂᓗᓐᑑᓯ : ᐆᓐᑑᒍᓕ ᑐᒃᓯᐊᒃᕕᑭᒃᓗᑦᑐᑉ ᓂᑐᖅᑭᓛᓐᑦ: ᐱᐆᓕᓐᒃᓴᒃ ᓐᑎᓂᑦ ᐱᖅᒪᑦ.

23 ᓂᓕᐆᑦᓯᒪᒃᐳᕐᓕ, ᓂᓕᐆᑎᒃᐳᓇᕐᒃᐳᕐᓗ, ᑐᒃᓯᐊᒃᑐᑉ ᓂᓛᒍᒃᑐᑦ ᐋᑖᑖᒥᒃ ᑐᒃᓯᐊᒃᕕᑲᒃᕕᖅᑐᑦ ᐋᓂᕐᓂᕐᒥ ᒥᒃᓯᑲᕐᓂᕐᒥᓗ: ᐋᑖᑖᓗ ᑏᒥᑐᓂᒃ ᑐᒃᓯᐊᒃᑎᒥᓂᒃ ᐱᓐᓕᒪᓐᒃ.

24 ᒍᑎ ᐋᓂᖅᓂᐅᓐᒃ: ᑐᒃᓯᐊᒃᑎᖅᑭᑖᓗ ᐋᓂᕐᓂᕐᒥ ᒥᒃᓯᑲᕐᓂᕐᒥᓗ, ᑐᒃᓯᐊᒃᕕᑭᒃᓴᒃᓴᓇᑦᑑᑦ.

25 ᐋᕐᓈᑉ ᐅᑲᐅᑎᓐᑑ, ᑲᐅᓐᒪᓐᑐᖅᑐᒃ ᒥᑭᐊ ᑎᑭᑦᓯᒪᖅᒪᑦ (ᐊᑐᓯᒥᒃ ᐋᑎᓕᒃ) : ᑖᑉᓯᒪ ᑎᑭᑦᒍᓂ, ᑖᒥᓂᒃ ᐅᑲᐅᑎᓂᐊᒃᐸᑎᒍᑦ.

26 ᑭᓯᓯᑉ ᐅᑲᐅᑎᓐᑑ, ᑖᒪᓈᐅᓐᑐᖅᑐᒃ ᐅᑲᑦᑲᑎᑭᓐᑦ.

27 ᕿᒪᒃ ᐅᑲᒃᑎᓐᓗᒍ ᐃᓕᓂᐊᒃᑎᖅᑭᑦ ᑎᑭᐅᑦ; ᑖᑖᒥᓂᐊᐅᑎᑭᓐᑐᓗ ᐋᕐᓈᒃ ᐅᑲᑦᑲᑎᑭᖅᒪᒍ; ᐅᑲᒃᑐᑲᖅᑭᓗᐊᒃᐳᓕ, ᓱᒥᒃ ᐋᐱᒃᓯᓂᓐᑦ? ᐆᑉᑑᓗ, ᓱᒃ ᐅᑲᑦᑲᑎᑭᕕᐅᒃ?

28 ᑎᒡᒐ ᐋᖅᓈᒃ ᐃᒥᒃᑲᐅᑎᓂ ᑭᒪᒃᐸ (ᑯᒃᑳᖅᒐ), ᕕᓗ-
ᓂᓗ ᐃᒃᑐᒐᓯᒃᑭᐊᖅᓄᑦ, ᐃᓄᐃᓗ ᐅᑲᐅᑎᕙᑦ,

29 ᕿᑎᑦᓯ, ᐃᓄᒃ ᑎᑯᒐᒃᑐᒃᓯᐅᒃ, ᐅᑲᐅᑦᓱᒐ ᑮᒥᓂᒃ
ᐱᓂᐊᓛᐅᒃᑮᒪᓂᒃ : ᐅᑐᓯᐅᖅᒪᖅᒐᑦ ?

30 ᑎᒡᒐ ᐃᒃᑐᒐᓯᒃᑭᐊᖅᓂᑦ, ᐋᓂᓗᑎᒃᓗ ᑎᑭᓕᒃᐸᑦ.

31 ᑎᑭᑲᒃᑎᓈᒋᑦ, ᐃᓕᓂᐊᒃᑎᖅᒋᑮ ᐃᓈᐸᑦ, ᐅᑲᑦᓗᑎᒃᓗ,
ᑮᕝ, (ᐋᓇᐅᒃᑑᐃᐅ) ᓂᓇᓕᓇᑦ.

32 ᑮᐸᓯᒪ ᐅᑲᐅᑎᕙᑦ, ᓂᑦᑭᒃᑯᒃᑲᖅᒐ ᑲᐅᓱᒪᖅᒋᑮᐸᓯᖅᓂᒃ.

33 ᑎᒡᒐ ᐃᓕᓂᐊᒃᑎᑦ ᐃᖅᒥᓄᑦ ᐅᑲᒃᑐᑦ, ᕿᑦᓯᔪᒃᑲᓛᐅᓂᒃᑲ
ᓂᑦᑭᒃᑯᖅᒐᓂᒃ ?

34 ᒋᓯᓯᑉ ᐅᑲᐅᑎᕙᑦ, (ᑮᒥᓂᒃᑐ) ᓂᑦᑭᒃᑯᑦ ᑎᓕᓱᒪ
ᐱᔪᒪᑐᖅᒐ ᐱᓂᐊᕝᑎᒋᓗᒍ, ᐱᓂᐊᑦᓂᖅᒐᓗ ᐱᑐᕐᓗᑦᓗᒍ.

35 ᓈᖅᒥᓂᒃ ᐅᑲᓕᒃᐳᖅᑭᓛᓯ, ᑮᕋᑦ ᓯᑮᒪᑦ ᓈᒃᐱᑮ,
ᑲᑦᑎᖅᓯᕕᑲᓛᒃᐳᒃ ? ᑎᑯᐃᑦ, ᐅᑲᐅᑎᕙᑉᐸᓯ, ᐅᐃᑎᑦᓯ, ᐱᓯᖅ-
ᓯᕕᒃᓗ ᑎᑯᓕᒃᓯᐅᒃ, ᐱᓯᖅᑐᑦ ᑲᑯᒃᓯᒃᑐᓈᖅᑐᑦ ᑲᑎᑮᒃᑲᐅᓛᓗᑎᒃ.

36 ᑭᐸᓗᐃᔪᑦᓗ ᐋᑭᓕᒃᑮᐅᓂᒃᑲᓯᕗᒃ, ᑲᑎᖅᓯᓗᓂᓗ
ᐱᓯᖅᑐᓂᒃ ᐃᓄᑦᓯᒍᑦ ᓄᖅᒍᓯᐃᑐᒍᑦ ; ᑯᕕᐊᓗᑲᑎᑭᖅᓂᐊᑦᓗ-
ᑎᒃᓗ ᑲᖅᑲᓯᐃᔪᒃ ᑭᐸᓗᐃᔪᑦᓗ.

37 ᐅᑲᐅᑦᓱᑦ ᑮᒪᒃᑯᐊ ᓂᓛᐅᑦᓯᖅᒥᑮ, ᑮᒪᓈ ᑲᖅᑲᓯᐃᔪᒃ,
ᐋᓯᐊ ᑭᐸᓗᐃᕗᒃ.

38 ᐆᕗᖅᑲ ᑎᓕᓛᐅᒃᐸᐸᓯ ᑭᐸᓗᐃᑦᑯᔪᓗᓯ ᓯᓈᓛᐅᖅᑭ-
ᑮᑦᓯᖅᓂᒃ : ᐋᓯᓯ ᓯᓈᓛᐅᒃᑐᑦ, ᐃᓕᐸᓯᓗ ᓱᓕᐊᖅᒥᓄᑦ
ᑎᑭᐳᓯ.

39 ᓵᒥᓇᐊᒥᐅᓕ ᐃᒃᑐᒐᓯᒃᑭᖅᓂᑦ ᕿᐸᑯᓄᖅᑲᑦ ᐱᔪᑦ

ᐆᓄᒃᑑᑦ ᐅᒃᐱᓇᕙᑦ ᐋᑦᓈᑉ ᐅᑲᐅᓯᖏᑦ ᐱᕙᓗᒋᑦ, ᑭᒃᓕᒋ-
ᐆᑦᓯᕐᑉ, ᑖᑉᓱᒪ ᐅᑲᐅᑎᓛᐅᒃᑉᖓ ᑖᒥᓂᒃ ᐱᓂᐊᓛᐅᓂᒪᓂᒃ.

40 ᓴᒥᓇᐊᒥᐆᓕ ᑎᑭᓈᒥᑦᑐᒃ, ᑭᓄᐃᒋᕙᑦ ᐆᕙᓕᐃᐅᑉ-
ᒪᕙᓗᑎᒃ: ᐆᕙᑑᓂᒃᓗ ᒪᒍᖕᓂᒃ ᑖᒃᕙᓂ ᐆᑉᓕᕗᒃ.

41 ᐆᓄᖕᓂᒃᓴᓗ ᐅᒃᐱᓕᒃᑑᑦ ᐅᑲᐅᓯᖏᑦ ᐃᕙᓗᒋᑦ;

42 ᐋᑦᓈᒧᓗ ᐅᑲᒃᑑᑦ, ᑎᒐ ᑎᒐ ᐅᒃᐱᒃᐳᒍᑦ, ᐅᑲᐅᑦ-
ᓯᑎᑦ ᐱᑦᑐᑎᒋᑐᖕᓄᖅᑉᐅᑦ: ᓈᖕᒥᓂᒃ ᑑᓴᑦᑉᑖ, ᑑᑭᓯᓗᑖᓗ,
ᑖᒪᓈ ᐃᓛ ᐅᑑᓯᐅᖕᒪᑦ ᓯᓛᒃᑐᐊᖕᒥᐆᑦ ᐱᐆᓕᓕᖕᒐᑦ.

43 ᐆᑉᓗᒃ ᑖᒪᒃᑯᐊ ᒪᒃᒍᒃ ᓈᖕᒥᓂᒃ ᑖᒃᕗᖕᒐᑦ ᐋᐅᓐ-
ᓛᒃᐳᒃ ᒐᓕᓕᐊᒍᓗ ᐃᖕᒋᖅᑖᓕᕐᓗᓂ.

44 ᐃᖕᒥᓂᒃ ᒋᓯᓯ ᑭᒃᓕᒋᐆᑦᓯᕗᒃ, ᓂᓛᐅᑏᕐᒃ ᓄᓈᒥᓂ
ᓈᑯᓇᑑᐅᖕᒋᒪᑦ.

45 ᒐᓕᓕᐊᒍᓕ ᑎᒃᑭᖕᒪᑦ, ᒐᓕᓕᐊᒥᐆᑦ ᐃᓛᓕᐅᒃᑉᑦ,
ᑎᑯᓛᐅᒃᑑᑦ ᑖᒥᓂᒃ ᐱᓂᐊᖕᓂᖕᒋᓂᒃ ᒋᑐᓴᓕᒥ ᐋᐅᓐᓛᒃᐱᒃ-
ᓯᐅᒃᐱᐅᑎᓐᓗᒍ: ᐋᐅᓐᓛᒃᐱᒃᓯᐅᒃᐱᖕᒍᑦ ᑎᑭᓛᐅᖕᒥᒐᒥᒃ.

46 ᒋᓯᓯᓗ ᐋᒐᒪ ᕿᓈᒧᑦ ᒐᓕᓕᐊᒦᑐᒧᑦ ᑎᑭᓂᕗᒃ,
ᐃᒥᖕᒥᒃ ᐹᐅᖕᑎᑦ ᐃᐸᑎᖕᒐᑑᑦ ᕿᒥᑎᑦᓯᐱᒋᓛᐅᒃᑖᒥᓄᑦ.

47 ᐋᖕᒋᑐᒃᑐᒃᑐᐸᓕ ᑭᕙᒐᖕᒋᑖ ᐃᓛᖕᒋᑖ ᐃᑦᓂᖕᒐ ᒃᓂ-
ᒪᕙᓗᓂ ᓂᓛᕗᒃ ᒃᐱᑦᓈᐅᒥ. ᑖᒪᓈ ᑑᓴᐅᒪᒐᒥ ᒋᓯᓯ
ᐹᑎᐊᒥᑦ ᒐᓕᓕᐊᒍᑦ ᑎᑭᖕᒪᑦ, ᑑᒃᓯᐊᒃᐱᒋᐳᒃᑐᒃᑉ, ᐊᑎᖕ-
ᓴᒃᑯᕙᓗᒍ, ᐃᑦᓂᓂ ᐋᑭᒃᑖᐅᑯᕙᓗᒍ; ᑐᑯᓂᐊᒃᑯᑦᓗᓂ ᒃᓂᒪᖕᒪᑦ.

48 ᒋᓯᓯᑉᓗ ᐅᑲᐅᑎᕙᑦ, ᓂᓗᓂᑯᑖᓂᒃ ᑖᑖᒪᓈᒃᑑᓂᒃᓗ
ᑎᑯᖕᒋᒍᑉᓯ, ᐅᒃᐱᒋᒪᖕᒋᓛᓯ.

49 ᐋᖕᒋᑐᒃᑐᒃᑐᑉ ᑭᕙᒐᖕᒋᑖ ᐅᑲᐅᑎᕙᑦ, ᐋᑎᓂᒃ, ᐋᑎᖕ-
ᓴᓛᐅᓇᑦ ᑭᑐᖕᒐᑦᑖ ᑐᑯᑲᒃᑎᓈᒍ.

50 ᒥᓱᓯᑉ ᐅᑲᐅᑎᐊᓐ, ᐃᓕᓇᑦ; ᐃᕐᓃᑦ ᐃᓄᐅᒃ. ᐋᖅᒍᓗ ᑕᒪᓈ ᐅᑲᐅᕐᓯᒥᒃ ᐅᑲᕐᕕᐅᓂᖅᒥᓂᒃ ᒋᓱᓯᒧᑦ ᐅᒃᐱᒃᐳᒃ, ᐃᓕᕐᓗᓂᓗ.

51 ᐋᑎᖅᓴᒃᑎᒋᓗᒍᓗ, ᑭᓐᓂᖅᒋᑦ ᐸᒃᐸᑦ, ᓂᓗᓐᖅᓃᖅᑎᓗᒍᓗ ᐅᑲᐅᑎᐊᓐ, ᑭᑐᖅᒋᑦ ᐃᓄᐅᒃ.

52 ᑎᓂ ᑭᒃᓕᓯᓂᐋᒃᐯᑦ ᑮᕕᒋᓐᓂᖅᒥᒃ ᓂᑯᖅᓂᒃᓴᐅᓕᒃᑕᒥᓐᑕᒃᑲᖅᓂᒃ. ᐅᑲᐅᑎᐊᓐ, ᐃᒃᐸᒃᓴᒃ ᑮᕕᒋᓐᓂᒃᕕᑦ ᐋᖅᑕᖅᒋᑦ ᐃᐸᓂ ᐆᓕᖅᓈᒃᑑᑉ ᑭᒪᒃᐸᑦ.

53 ᑎᓂ ᐋᑦᑦᖅᓂ ᑲᐅᓕᒪᐅᒃ ᑮᕕᒋᓐᓂᒃᕕᒃ ᑦᒪᓈᐅᖅᒪᑦ ᐅᑲᐅᑦᓴᐅᕕᓂ ᒋᓱᓯᒧᑦ, ᐃᕐᓃᑦ ᐃᓄᐅᒃ: ᐃᖅᒥᓂᒃᓗ ᐅᒃᐱᒃᐳᒃ, ᐃᒃᓗᒥᐅᑲᑎᓂ ᐃᓗᓃᑦ ᐃᓛᒋᓗᒋᑦ.

54 ᑦᒥᓐᓴᐅ ᒋᓱᓯᑉ ᑦᑦᒪᓈᒃᑎᑦᖅᒋᑦ ᐃᐸᖅᓂᓂ, ᐊᑎᐊᒥᑦᓂᓕᐊᒧᑦ ᑎᑭᓈᒥ.

ᐋᒃᓗᑦ ᐃᓛᖅᒋᑦ V.

1 ᒫᑐᒪ ᑭᖅᒍᖅᓂᒍᑦ ᐊᑎᑦ ᐅᐸᓗᒃᓯᐅᒃᕕᑲᖅᒥᑦ; ᒋᓱᓯᑉᒥᐊᓇᐅᒃ ᒋᑐᓴᓕᒧᑦ.

2 ᒋᑐᓴᓕᒥ ᐅᒪᐊᑦ (ᓄᒃᑦᑐᐅᑦᑐᑦ) ᐃᑎᖅᑲᑎᖅᕕᖅᓂᑦᑕᒃᓕᖅᓂᓂ ᑎᓯᖅᑲᒃᐳᒃ, ᐃᐸᑐᐃᑐᑦ ᑏᓐᐳᒥᒃ ᐱᑎᓐᑦᒥᒃ, ᑎᓐᓕᓂᒃᓗ ᐃᒃᓗᑦᓕᖅᒥᒃ.

3 ᑦᒪᒃᑯᓈᓂ ᑲᓂᒪᐊᑦ ᐆᓄᒃᑐᒃᓇᑦ ᓂᓛᐅᑦ, ᑦᐅᑐᖅᒋᑐᑦ, ᑐᓯᐊᑲᑐᓗ, ᐆᕕᓂᑐᑎᓯᒪᐊᓗ, (ᑦᐸᑯᐊ ᐆᑦᑭᐅᑦ ᐃᒥᐅᐸᐊᑐᓛᑎᑦᑕᐅᓂᐊᖅᓂᖅᓂᒃ.

4 ᐁᖅᒋᓕ ᐋᑲᒃᐸᖅᒪᑦ ᑎᓯᖅᒍᑦ ᓂᓕᐅᓂᖅᓂ ᓂᓕ-

ᐆᑎᔭᕋᖕᒐᑦ, ᐃᒪᖕᒐᓂᒃ ᐊᐅᓐᓚᑎᑦᓯᔭᒃᑐᑦᓗᓂ: ᓂᓐᓕᐊᑦ ᑎᒐ
ᓯᕗᑦᓕᐅᓐᓗᓂ ᐃᒥᐆᑉ ᐊᐅᓚᑎᑖᐅᓂᖕᒐᑖ ᑭᖕᒍᖕᒐᓂ ᒥᓯᒃᑐᖕᒐᑖ
ᑖᒃᑐᖕᒐ ᑖᒪᓈ ᐱᓯᖕᓐᓕᒃᐳᒃ ᓱᒥᒃᓗᓐᑦ ᑲᓂᒪᓯᖕᒥᒃ ᐱᓕᒃ.

5 ᐃᓅᑲᒃᐳᑦᓕ ᑖᒃᓐᓂ, ᐅᒃᑭᐆᓂᒃ ᐊᓐᓐᑎᑦ ᑎᓐᓕᒪᐅᖕ
ᔫᒃᑐᓂᒃᓗ ᓯᑖᒪᐅᔫᒃᑐᓂᒃᓗ ᑲᓂᒪᓐᓗᓂ ᓂᓐᓐᓐᐅᒃᑐᒥᒃ.

6 ᒋᓯᓯᑉᓕ ᑖᒪᓈ ᓂᓐᓐᓯᒃ ᑎᑯᒐᒥᐆᒃ, ᑲᐅᓐᒪᒐᒥᓗ
ᕆᒐᒪᒃ ᓯᕕᑐᑎᒋᓐᓯᒥᒃ ᓂᓐᓐᓐᐅᖕᒪᑦ, ᐅᑲᐅᑎᓐᑖ, ᐊᑭᒃᑖᐅᓐᓯᒪᕕᑦ

7 ᑲᓂᒪᓐᓯᑉ ᐅᑲᐅᑎᓐᑖ, ᐊᑎᓂᒃ, ᐃᓅᑲᖕᒋᓐᖕᒐ, ᐃᒪᒃ
ᐊᐅᓐᓚᔭᕋᖕᒐᑦ, ᒥᓯᒃᑎᑦᓯᐅᒃᓴᒪᓂᒃ ᑎᓯᖕᒍᑦ: ᑎᑭᒍᒪᓗ ᐊᓯᒪ
ᐃᖕᒋᐊᒃᐸᖕᒐ.

8 ᒋᓯᓯᑉ ᐅᑲᐅᑎᓐᑖ, ᒪᑭᑎᑦ, ᐊᐅᒥᑎᑎᓗ ᑎᒍᓗᒋᑦ,
ᐊᐅᓐᓐᓇᑦ.

9 ᐊᑖᐅᑦᓯᑯᓗ ᐃᓅᒃ ᑖᒪᓈ ᐱᓯᖕᓐᓕᒃᐳᒃ, ᐊᐅᒥᑎᓂᓗ
ᑎᒍᓗᒋᑦ, ᐊᐅᓐᓐᒃᐳᒃ: ᐆᑉᓗᒃᓕ ᑖᒪᓈ ᓴᐸᑎᐅᐳᒃ.

10 ᑎᒐ ᓐᑎᑦ ᐱᓯᖕᓐᓐᐅᒃᑐᒃ ᐅᑲᐅᑎᓐᑖᑦ, ᐆᑉᓗᒥ
ᓴᐸᑎᐅᐳᒃ, ᐃᓴᔭᐊᖕᒋᓐᒃ ᐊᐅᒥᑎᑎᑦ ᓈᖕᒪᒃᒐᕕᒋᑦ.

11 ᑖᑉᓯᒪ ᑭᐅᕝᑦ, ᐱᓯᖕᓐᖕᑎᑎᒪ, ᐅᑲᐅᑎᓐᑖᖕᒐ,
ᐊᐅᒥᑎᑎᑦ ᑎᒍᑭᑦ, ᐊᐅᓐᓐᑦᓗᑎᓗ?

12 ᑎᒐ ᐊᐱᓐᑖᑦ, ᐃᓅᒃ ᐃᒪᓈ ᑭᓈᐅᓐᑖ ᐅᑲᐅᑦᓐᑦ,
ᐊᐅᒥᑎᑎᑦ ᑎᒍᑭᑦ, ᐊᐅᓐᓐᑦᓗᑎᓗ?

13 ᐱᓯᖕᓐᓕᒃᑐᑉᓕ ᑲᐅᓐᒪᖕᒋᓐ ᑭᓈᐅᖕᒪᖕᒐᑦ: ᒋᓯᓯ
ᑭᕝᓐᐅᖕᒪᑦ, ᐃᓅᓕᒃᑐᖕᒐᑦ ᑖᒃᓐᓂ.

14 ᑭᖕᒍᖕᒐᒍᑦ ᒋᓯᓯᑉ ᐊᓇᐅᒃᑐᐃᓐᓐᒃᑐᐊᖕᒥ ᓅᐱᑉ,
ᐅᑲᐅᑎᓐᓗᒍᓗ, ᑎᑯᐃᑦ, ᐱᓯᖕᓐᖕᒃᐳᑎᑦ: ᐊᓯᒃᑐᓕᓯᖕᓐᓇᑦ,
ᐱᐅᖕᒋᓯᓂᒃᓴᒥᒃ ᑎᑭᑖᐅᑯᓈᒃ.

15 ᐃᓅᒃ ᑖᒻᒪᓇ ᐃᕗᒃ, ᓱᑎᓗ ᐅᑲᐅᑎᔭᒃᑐᕐᓗᒋᑦ ᑭᓯᕐᐅᖕᒪᑦ ᐱᓱᖕᓇᖕᑎᑎᓂ.

16 ᑖᒻᒪᓇ ᐱᓐᓗᒍ ᓱᑎᑦ ᑭᓯᓯ ᐆᓇᖕᒥᓐᑦ, ᐅᑯᑦᓯᒻᒪᓐᓗᒍ, ᕿᒥᓕᐆᓛᖕᒪᑦ ᓴᐸᑎᐅᑎᓐᓗᒍ.

17 ᑭᓯᓯᐸᓕ ᑭᐅᕝᑦ, ᐋᑖᑖᒻᒐ ᓂᓐᓕᐆᒧᑦ ᒻᐅᒪᖕᒐ ᓱᓕᑎᑭᓐᓂᓂ ᐱᓂᐊᒃᐳᒃ, ᐆᐅᖕᒐᓗ ᐱᓂᐊᓇᖕᒐ.

18 ᑖᒻᒪᓇ ᐱᓐᓗᒍ ᓱᑎᑦ ᐊᖕᒋᓯᒥᒃ ᐅᑯᑦᓯᒻᒪᓐᑦ, ᓴᐸᑎᐃᓱᒻᒪᖕᒋᒻᒪᒍ ᑭᓯᐊᓂᐅᖕᒋᐅᒃ, ᐅᑲᑦᒥᖕᒪᓕ ᒍᑎ ᐊᑖᑖᒋᒻᒐᒥᐆᒃ, ᐃᖕᒥᓂᒃᓗ ᒍᑎᒧᑦ ᐊᓐᓂᐅᑎᓗᓂ.

19 ᑎᒻᒐ ᒋᓯᓯᐸ ᑭᐅᕝᑦ ᐅᑲᐅᑎᓐᓗᒋᓗ, ᐃᓐᓕ, ᐃᓐᓕ, ᐅᑲᐅᐸᐸᓯ, ᐃᑦᓂᒃ ᐃᖕᒥᓂᒃ ᐱᓂᐊᔾᔭᖕᓇᖕᒋᓐᒃ ᓱᒥᒃ, ᑎᑯᔭᒥᓂᒃ ᐋᑖᑖᒥᑦ ᑭᓯᓂᒃ: ᑖᐸᓯᒻᒪ ᐱᓂᐊᔾᔭᑎᒋᔭᖕᒐᒻᒐ ᐃᑦᓂᔾᐸᐅᒃ ᕿᒥᓗᐊᑦᓯᐊᒃ ᐱᓂᐊᔾᔭᑎᒋᓐᑦ.

20 ᐋᑖᑖᐸ ᐃᑦᓂᓂ ᓂᒃᓕᒋᓐᑦ, ᐱᓂᐊᑦᓂᓂᓗ ᐃᓗᓇᑎᒃ ᑎᑯᔭᐅᑎᕝᑦ ᑖᐸᓯᒻᒐᖕᒐᒻ: ᓱᓕᓗ ᐱᓂᐊᖕᓃᑦ ᐱᔭᕆᐊᒃᑯᒃᑯᓂᒃᓴᑦ ᑎᑯᑎᑦᓱᑎᒋᓂᐊᒃᕝᑦ ᑖᐸᓯᒻᒐᖕᒐᒻ ᑖᑖᒥᓂᐊᔾᔭᑎᒋᔭᐸᖕᒐᐸᓯᖕᓂᒃ.

21 ᓱᖕᒃᓗ ᐋᑖᑖᐸ ᐅᑯᖕᒐᓱᑦ ᔾᐸᒃᑎᖕᒐᒻᒋᑦ ᐅᒪᒃᑎᓗᒋᓗ, ᕿᒻᒪᒃ ᐃᑦᓂᖕᒐᑖᐅᒃ ᐅᒪᒃᑎᑦᓯᐅᒃ ᐱᓱᒻᒪᔭᒥᓂᒃ.

22 ᐋᑖᑖ ᐃᑦᑲᒃᑐᐃᖕᒋᒪᑦ ᑭᓇᒥᒃᓗᓃᑦ, ᐃᑦᓂᓂᓕ ᐃᑦᑲᒃᑐᐃᓱᖕᐅᒃᑎᓛᐅᒃᐸ ᑖᐅᓂᒃ;

23 ᐃᑦᓂᒃ ᐃᓗᓃᓅᑦ ᓇᓕᒃᑖᐅᑯᓐᓗᒍ, ᓱᖕᒃᓗ ᐋᑖᑖ ᓇᓕᖕᒪᑦᓱᒃ. ᐃᑦᓂᖕᒥᒃ ᓇᓕᖕᒋᑦᒃ ᐋᑖᑖᒥᒃᑖᐅᒃ ᓇᓕᖕᒋᓂᑦᒃ ᑎᓕᔭᖕᒐᓂᒃ.

24 ᐃᓐᓕ, ᐃᓐᓕ, ᐅᑲᐅᐸᐸᓯ, ᐅᑲᐅᑦᓯᒻᓂᒃ ᔾᓴᒃᑐᒃ,

ᐅᒃᐱᓇᓗᒍᓗ ᑎᓕᓗᒃᑕᒃ, ᑖᒻᓇ ᐃᓄᓯᖅᑲᒃᐳᒃ ᓄᖕᒍᑦᓱᐃᑐᒥᒃ, ᐃᖅᑲᒃᑐᐃᕕᖕᒧᓗ ᐱᖕᒋᓛᒃ, ᑐᑯᒥᓗ ᐃᓄᓯᓯᒧᑦ ᓄᒃᑎᖅ. ᓱᒪᐅᒃ.

25 ᐃᓛᓕ, ᐃᓛᓕ, ᐅᑲᐅᐸᐸᓯ, ᑭᕕᓐᓛᒃᕕᒃ ᓂᓐᓕᐅᑦ. ᓱᒪᒃᐳᒃ, ᓂᓐᓕᐅᑎᒃᓘᖅᐳᑦᓗ, ᑐᑯᖕᒐᓯᑦ ᒍᑎᐸ ᐃᑦᓂᖕᒋᑦ ᓂᐱᖕᒐᓂᒃ ᑑᓴᒃᕕᖕᒐᑦ; ᑖᒻᒪᑐᒥᖕᒐᓗ ᑑᓴᒃᑑᑦ ᐃᓄᓂᐊᒃᑐᑦ.

26 ᓱᖅᓗ ᐋᑖᑖ ᐃᓄᓯᑲᖕᒪᑦ ᐃᖕᒥᓂ, ᕿᒻᒪᒃᑖᐅᒃ ᐃᑦᓂᓂ ᑑᓂᑦᑕᕕᒋᕝ ᐃᓄᓯᑦᑲᒃᑯᕝᓗᒍ ᐃᖕᒥᓂ:

27 ᐋᓐᓕᒐᒃᑭᓂᖕᒥᒃᓗ ᑑᓂᑦᑕᕕᒋᕝ ᐃᑦᑲᒃᑐᐃᑦᑯᕝᓗᒍᑖᐅᒃ, ᐃᓄᑦ ᐃᑦᓂᖅᒪᒍ.

28 ᑖᑖᒥᓂᐊᑐᑎᒋᓇᓯᐅᒃ ᑖᒻᓇ: ᑭᕕᓐᓛᒃᕕᒃ ᓂᓐᓕᐅᑦ. ᓱᒪᖕᒪᑦ, ᐃᓗᓇᑎᒃ ᐃᓗᕕᖕᓂᑐᑦ ᑑᓴᓯᒪᒃᕕᒃᓴᖕᒐᑦ ᑖᑦᓯᒪ ᓂᐱᖕᒐᓂᒃ;

29 ᐋᓂᕝᓗᑎᒃᓗ, ᒪᑭᑦᓯᒪᒃᑐᑦ, ᐋᓐᓕᖕᒋᑐᓕᓛᐅᒃᑐᑦ ᐃᓄᖕᒍᑦ ᐱᓐᓕᒃᓴᐅᕝᓗᑎᒃ; ᐋᓐᓕᒃᑐᓕᓛᐅᒃᑐᓕ, ᐃᑦᑲᒃᑐᐃᕕᖕᒍᑦ ᐱᓐᓕᒃᓴᐅᕝᓗᑎᒃ.

30 ᐆᐊᒻᓂᒃ ᓱᒥᒃ ᐱᓂᐊᑐᖕᓇᖕᒋᓛᖕᒐ: ᑑᓴᒃᑖᑦᑐᑦ, ᐃᑦᑲᒃᑐᐃᐅᖕᒐ: ᐃᑦᑲᒃᑐᐃᓂᑦᓗ ᐃᑦᓗᐊᒃᐳᒃ; ᐱᓐᓕᒻᒪᐅᑦ ᐱᓂᐊᑐᑎᒋᖕᒋᓇᑉᑯ, ᐋᑖᑖᑉᓕ ᑎᓕᓗᒻᒪ ᐱᓐᓕᒻᒪᐅᖕᒐ.

31 ᐆᐊᒻᓂᒃ (ᓇᖕᒥᓂᒻᓂᒃ) ᑭᒃᓕᒋᐅᑦᑕᒍᒻᒪ, ᑭᒃᓕᒋᐅᑦᓯᓂᑦ ᒥᒃᓯᑲᒃᑐᖕᒋᓛᒃ.

32 ᐋᓯᒐᓕ ᑭᒃᓕᓗᐅᓐᓗᐅᒃ ᐆᐊᒻᓂᒃ; ᑲᐅᓗᒻᒪᐅᖕᒐᓗ ᑭᒃᓕᒋᐅᓐᓯᓂᒃ ᒥᒃᓯᑲᒃᑐᖕᒪᑦ ᑭᒃᓕᒋᐅᓐᓯᓂᖕᒐ ᐆᐊᒻᓂᒃ.

33 ᐃᓕᑉᓯ ᑎᓕᒃᓯᓛᐅᒃᐳᓯ ᒍᐊᓂᓯᒧᑦ, ᑖᒻᓇᓗ ᒥᒃᓯᑲᒃᑐᖕᒥᒃ ᑭᒃᓕᒋᐅᓐᓗᓛᐅᒃᐳᒃ.

34 ᐆᑐᖕᒐᓕ ᐃᓅᖕᓅᑦ ᑭᒃᓕᒋᐅᑦᔭᐅᔭᕆᐊᑲᖕᒋᓚᖕᒐ: ᕿᒥᑑᓂᒃᓕ ᐅᑲᐅᑎᓐᑉᐸᓯ, ᐱᐅᓕᔭᐅᓕᒃᑯᓐᓗᓯ.

35 ᕿᒻᓈ ᓂᓂᓯᐊᖕᒍᓛᐅᒃᐳᒃ ᐃᑯᒪᓕᒃ ᑲᐅᒥᓐᓯᑉ: ᐃᓕᐸᓯᓕ ᓂᓐᓕᐅᓂᖕᒥᒃ ᑯᕕᐊᓲᑎᑲᓯᒪᓛᐅᒃᐳᓯ ᑲᐅᒪᓂᖕᒐᓂᒃ.

36 ᐆᑐᖕᒐᓕ ᐱᔭᕆᐊᒃᑯᒃᑑᓂᒃᓴᒥᒃ ᑭᒃᓕᒋᐅᑦᑎᑲᒃᑑᖕᒐ ᒍᐊᓂᓯᑉ ᑭᒃᓕᒋᐅᑦᔨᓂᖕᒐᓂᑦ: ᐱᓈᖕᓃᓗ ᐊᑖᑖᑉ ᕿᓛᐅᒃᑖᖕᒋᑦ ᐆᐊᒻᓅᑦ ᓈᑦᔨᑦᑯᓐᓗᖕᒐ ᑖᒪᒃᑯᓂᖕᒐ, ᐱᓂᐊᖕᓃᑦ ᑖᒪᒃᑯᐊ ᐱᓂᐊᓲᑎᒋᔭᒃᑲ, ᑭᒃᓕᒋᐅᑦᔨᑑᑦ ᐆᐊᒻᓂᒃ, ᐊᑖᑖᑉ ᑎᓕᖕᒪᖕᒐ.

37 ᐊᑖᑖᓗ ᑎᓕᔨᒐ, ᑖᒻᓈ ᑭᒃᓕᒋᐅᑦᔨᑑᒃ ᐆᐊᒻᓂᒃ. ᑖᑉᓯᒪ ᓂᑉᐱᖕᒐ ᑑᓴᓛᐅᖕᒋᒪᓐᒃᑉᓯ, ᑖᐅᑐᐊᓗᓃᑦ ᑎᑯᓛᖕᒋᓛᓯ.

38 ᐅᑲᐅᓯᖕᒐᓗ ᐃᓗᒥᒋᖕᒋᓛᓯ; ᐅᒃᐱᓐᖕᒋᓈᑉᓯᐆᒃ ᑖᑉᓯᒪ ᑎᓕᓛᐅᒃᑖᖕᒐ.

39 ᐊᓛᖕᓂ ᑭᓂᓐᑉᓯ, ᐃᓅᑉᓯᒥᒃ ᓅᖕᒍᑉᓯᐃᑐᒥᒃ ᐱᑖᖕᑖᓯᒋᒐᑉᓯ ᑖᑉᑯᓈᓂ; ᑖᑉᑯᐊᖕᒍᑑᓗ ᑭᒃᓕᒋᐅᑉᓯᑦ ᐆᐊᒻᓂᒃ;

40 ᐆᐊᒻᓅᓗ ᕿᔪᒪᖕᒋᓛᓯ, ᐃᓅᓯᑉᑲᒃᑯᓐᓗᓯ.

41 ᐃᓅᖕᓅᑦ ᓂᒃᑐᒃᑖᐅᓈᓲᐊᖕᒋᓛᖕᒐ.

42 ᐃᓕᑖᓐᓐᑉᓯᓕ, ᒍᑎᑉ ᓂᒃᓕᖕᓂᖕᒐᓂᒃ ᐃᓗᒥᐅᑎᖕᒋᓈᑉᓯ.

43 ᐊᑖᑖᒪ ᐊᑎᖕᒐᓂ ᑎᑭᑑᖕᒐ, ᐃᓛᓕᐆᖕᒋᓛᑉᓯᖕᒐᓗ: ᐊᓯᒐ ᑎᑭᑉᑦ ᐊᑎᖕᒥᓂ ᐃᖕᒥᓂ, ᑖᒻᓈ ᐃᓛᓕᐅᖕᓂᐊᒃᑉᓯ.

44 ᑲᓄᒃ ᐅᒃᐱᑐᖕᓈᒃᑭᓯ, ᓂᒃᑐᒃᑖᐅᔪᒪᐅᑎᒍᑉᓯ ᐃᓕᑉᖕᓅᑦ, ᓂᒃᑐᑉᓈᑉᓂᒃᓗ ᒍᑎᑐᐊᖕᒥᑦ ᑭᓯᐊᓂᑦ ᐱᔪᒃ ᑭᓅᖕᓈᒍ?

45 ᐃᓱᒪᓂᐊᑉᓯᑉ ᐆᑐᖕᒐ ᐊᑖᑖᑉ ᓴᖕᒐᓂ ᑉᓯᔪᒪᑉᓯᑉ:

ᑮᓯᒃᓯᑐᑲᒃᐳᒃ ᐃᓕᑦᓯᖅᓂᒃ, ᒧᓯᓯᒥᒃ ᐃᑦᓯᒥᖅᒐ ᑎᑎᒋᐅᑦ. ᓯᖅᓂᒃ.

46 ᒧᓯᓯ ᐅᒃᐱᓇᒍᑦᓯᐅᒃ, ᐅᒃᐱᓇᓈᐅᓇᕝᕕᑦᓯᖅᒐ; ᐆᐊᕝᒪᓂᒃ ᐋᒃᑯᕝᑯᐅᖅᒪᑦ.

47 ᑮᑦᓯᒫᓕ ᐋᒃᑯᖅᑭᑦ ᐅᒃᐱᓇᖅᑭᒍᑦᓯᑭᒃ, ᑲᓄᒃ ᐅᑲᐅᑦᓯᑲ ᐅᒃᐱᓇᓈᐅᒃᐱᓯᑭᒃ?

ᐋᒃᓗᑦ ᐃᑯᖅᑭᑦ VI.

1 ᒫᓗᒫ ᑭᖅᒍᖅᒐᒍᑦ ᑭᓯᓯᑦ ᒫᓕᓕᐋᑦ ᑎᓯᒃᑭᐋᖅᒐ, ᑎᒐ ᕿᐱᕐᓯᑦ ᑎᓯᒃᑭᐋᖅᒐ ᐃᑲᒃᑲᒥᕝᕕ.

2 ᐃᓄᒐᓯᒃᓈᓗ ᒫᓕᒃᑦᑦ ᑮᑦᒪᓄᒃᑎᑦᖅᑭᑦ ᑎᑯᑯᐅᒃᑮᓂ ᐱᕝᓗᑭᑦ ᐱᓂᐋᑯᐅᒃᑮᖅᑭᑦ ᑲᓂᒫᓐᓄᑦ.

3 ᑭᓯᓯᓕ ᑲᑲᒧᑦ ᒥᕝᐋᑲᐳᒃ, ᑮᒃᑑᖅᒐᓗ ᐃᖅᑭᑦᒐᒃᑐᑦᓗᓂ ᐃᓕᓂᐋᒃᑎᓂ ᐃᑯᒥᓗᑭᑦ.

4 ᐋᐅᑯᒃᕕᒃᓯᐅᒃᕕᒃᓕ, ᓐᑎᑦ ᐆᐸᓗᒃᓯᐅᒃᕕᖅᒐᑦ, ᑲᒃᓕᓕᒃᐳᒃ.

5 ᑎᒐ ᑭᓯᓯ ᑎᑯᒐᒃᐳᒃ, ᑎᑯᓗᓂᓗ ᐃᓄᒐᓯᒃᑭᐋᖅᓂᒃ ᑎᑭᑎᒥᓂᒃ, ᐱᓕᐸᓯᒍᓗ ᐅᑲᒃᐳᒃ, ᓈᑭᑦ ᓂᐋᑲᐅᐳᒃᓯᓂᐋᒃᐲᑦ ᒪᒃᑯᐋ ᓂᕿᒃᒐᖅᑭᓂᒃ?

6 ᕿᒫᒃᓕ ᐅᑲᒃᐳᒃ ᐅᒃᑭᐳᒫᕝᕕᒍ: ᑲᐅᓐᒫᒐᓗᐋᕐᒥ ᐱᓂᐋᐳᒫᐳᒥᓂᒃ.

7 ᐱᓕᐸᓯᑦ ᑭᐅᕝᕕ, ᓂᐋᑲᐅᓕᓐ ᑭᓈᐅᐋᑦᕐᓗᖅᓄᑦ 200· ᐃᓄᑦ ᐱᓯᐋᖅᒍᕝᕕᒃᑑᑦ ᐃᓄᐃᑦ ᑮᑦᑯᐋ ᐋᒥᒐᓇᕝᕙᑦ, ᒥᑭᓯᒥᒃᓗᓐᑦ ᐋᑑᓐᑦ ᐱᒐᓗᐋᑑᓂᒃ.

8 ᐃᓕᓂᐊᒃᑎᖕᒋᑦ ᐃᓗᖕᒐᑦ, ᐊᓇᑎᑦᑐᓯᑉ, ᑭᒧᓂᑉ ᐱᑦᑐᓯᑉ ᓈᑯᖕᒋᑦ, ᐅᑲᐅᑎᓐᑦ,

9 ᑐᐅᕐᓯᕐᑲᒃᐳᒃ ᐆᓐᑦᓂ, ᓂᐊᑲᐅᓗᓂᒃ ᑎᓐᓕᒪᓂᒃ ᐃᑲᖕᓂᒃᓄ ᒫᒃᒍᖕᓂᒃ ᐱᓕᖕᒥᒃ: ᑭᓯᐊᓂᓕ ᐆᓈᒃᑐᒃᑐᐊᖕᓈᑦ ᑦᐸᑯᐊ ᓱᒃᓗᓈᒃᐳᑦ (ᓈᒪᑦᐳᖕᒋᓕᑦ).

10 ᑭᓯᓯᑉᓕ ᐅᑲᐅᑎᕐᑦ ᐃᓈᒐᓯᑉᐊᑦ ᐃᒃᑎᖕᑯᓯᒋᒃ. ᐃᕕᒃᓱᑲᒃᐳᑦᓕ ᑦᒃᐸᓐᓂ ᐆᓈᒃᑐᓂᒃ. ᑎᒐ ᐃᒃᑎᖕᐳᑦ 5,000-ᐃᐅᒐᓴᑦ (ᑭᑦᑎᒃᓴᐅᖕᒋᐅᑦᑐᑦ).

11 ᑭᓯᓯᑉᓕ ᓂᐊᑲᐅᓕᑦ ᑎᒍᕐᑦ, ᑯᐳᓕᓐᓗᓂᓗ, ᐃᓕᓂᐊᒃᑎᒥᓈᑦ ᑑᓂᕐᑦ, ᐃᓕᓂᐊᒃᑑᓗ ᐃᒃᓯᐸᓐᓈᑦ; ᕿᒪᒃᑦᐅᒃ ᐃᑲᖕᓂᖕᑦ ᓈᒪᒋᐳᒥᓂᒃ.

12 ᑲᐸᖕᓐᓕᖕᒥᑦᓕ, ᐃᓕᓂᐊᒃᑎᓂ ᐅᑲᐅᑎᕐᑦ, ᐊᒥᐊᑯᑦ ᑲᑎᖕᓱᒃᓯᒋᒃ, ᐊᓯᐅᐸᑲᒃᑯᓈᒍ.

13 ᑎᒐ ᑲᑎᖕᓱᐃᓗᑎᒃ ᐊᒪᒃᑲᐅᓐᑦ ᑎᓐᓕᒪᐅᒃᑑᑦ ᒪᒍᒃᓗ ᑎᑎᕐᑦ ᐊᒥᐊᑯᓂᒃ ᓂᐊᑲᐅᓐᓂᑦ ᑎᓐᓕᒪᓂᑦ, ᓂᓇᓈᐅᒃᑑᑦ ᓂᓇᐸᒪᓈᐅᖕᒋᑦᖕᒋᓂᒃ.

14 ᐃᓈᐃᑦ ᑭᓯᓯᑉ ᑦᑦᒪᓈᒃᑎᑦᖕᒐ ᑦᒪᓈ ᑎᑯᒐᒥᑦᐸᒃ, ᐅᑲᒃᐳᑦ, ᑦᒪᓈ ᐃᓈ ᓂᓈᐅᑏᐸᐳᒃ ᑎᑭᑑᒃᒐᒃ ᓯᓈᒃᑐᐊᖕᒍᑦ.

15 ᑭᓯᓯᓕ ᒫᓗᒍᓱᓕᑦᒥ ᑭᓈᐳᖕᒥᑦ ᑎᒍᐸᒪᓐᓗᒍᓗ, ᐊᑎᓂᐅᑎᑦᓱᒪᓐᓗᒍ, ᐊᒪ ᑭᒪᓕᒃᐳᒃ ᑲᑲᒧᑦ ᐃᓄᑑᓐᓗᓂ.

16 ᐆᓈᓕᖕᒪᓕ, ᐃᓕᓂᐊᒃᑑᑦ ᐊᑦᑲᐳᑦ ᑎᓯᒃᑐᑉ ᑭᒃᓕᖕᒐᓈᑦ;

17 ᐆᒥᐊᒍᓗ ᐃᑭᓐᓗᑎᒃ, ᐃᑲᑦᓂᐊᑦᓗᑎᒃᓗ ᑲᐱᑦᓂᐊᒧᑦ. ᑦᒃᓯᐳᓈᖕᐳᑦᓗ, ᑭᓯᓯᑉᓗ ᑎᑭᑦᓯᒪᖕᒋᓗᑦ.

18 ᑎᓯᒃᑐᐊᑦᓗ ᒪᓕᓕᒃᐳᒃ ᐊᑯᓈᒃᑐᐊᖕᒍᑦ.

19 ᐃᐳᓛᐅᒃᑲᓐᓗᑎᒃ ᐃᓵᒃᑕᓂᒃ ᐋᐊᓐᑎᑦ ᑎᑦᓕᒪᓂᒃᓗ ᐋᐊᓐᑎᑦ ᑎᓐᓕᒫᐅᑦᑐᓂᒃᓗᓃᑦ ᐅᖅᑕᓯᒃᑎᒋᔪᒧᑦ, ᑭᓯᓯ ᐃᒫᐅᑉ ᑲᖅᑕᒍᑦ ᐱᓱᒃᑐᒃ ᐆᒥᐊᑉᓗ ᑲᓂᑦᖅᑕᓛᑦ ᑎᑭᑐᒃ ᑎᑯᐊᑦ, ᐃᖅᓯᓕᕐᓗᑎᒃᓗ.

20 ᑖᑉᓱᒪᓕ ᐅᑲᐅᑎᐯᑦ, ᐆᐅᖅᑕᐅᖅᑕ ; ᐃᖅᓯᓈᓯ.

21 ᑎᑕ ᐆᒥᐊᒧᑦ ᐃᑭᑯᓕᒃᑉᑦ: ᐊᑦᑕᐅᕐᓯᑯᑦ ᐆᒥᐊᑉ ᓄᓈ ᐃᐱᒋᔪᒪᔭᓂ ᑎᑭᓯᒪᓕᒃᑉ..

22 ᐆᑉᓗᑉ ᐃᑉᖅᑕᓂ, ᐃᓄᐃᑦ ᑎᓯᒃᓯᑉ ᐊᑭᐊᓃᑦ ᑎᑯᐅᑦ ᐆᒥᐊᑲᖅᑭᒪᑦ ᐊᓯᐊᓂᒃ, ᐃᓕᓂᐊᓐᑎᖅᑭᑦ ᐃᑭᒪᐱᒋᔭᖅᑕᓂᒃ ᑭᓯᐊᓂᒃ, ᑭᓯᓯᑉᓗ ᐃᓕᓂᐊᒃᑎᓂ ᐃᑭᑲᑎᒋᓛᖅᑭᒪᑦ ᐆᒥᐊᒧᑦ, ᐃᓕᓂᐊᒃᑎᖅᑭᑦ ᑭᓯᒥᒃ ᐊᐅᓐᓛᓛᖅᒥᑦ ;

23 (ᐆᒥᐊᑉᓕ ᐊᓯᖅᑭᑦ ᕿᐱᓇᐊᓯᒥᑦ ᑖᒃᐅᖅᑕ ᐱᐅᑦ ᓂᐊᑲᐅᔭᒥᒃ ᓂᓇᐱᖅᑕᓄᑦ, ᐊᑎᓂᐅᑉ ᑰᔭᓕᓂᖅᑕᓄᑦ:)

24 ᐃᓄᑕᓯᒃᓈᓗ ᑎᑯᑕᒥᒃ ᑭᓯᓯ ᑖᒃᑕᓃᖅᑭᒪᑦ, ᐃᓕᓂᐊᒃᑎᖅᑭᓐᓗᓃᑦ, ᐆᒥᐊᒧᑦ ᐃᑭᓕᓇᓃᑦ, ᑲᐱᑦᓂᐊᒧᓗ ᑎᑭᓕᕐᓗᑎᒃ, ᑭᓯᓯᓗ ᑭᓂᕐᓗᒍ.

25 ᑎᓯᒃᑉᓗ ᐊᑭᐊᓂ ᓈᒃᑕᑦᑕᒥᑦᔪᒃ, ᐅᑲᐅᑎᑕᑦ, ᑖᕿ, (ᐊᓇᐅᒃᑐᐃᔪᒃ) ᑲᖅᑕ ᑖᒪᐅᖅᑕᒃᐱᑦ?

26 ᑭᓯᓯᑉ ᑭᐅᐯᑦ ᐅᑲᐅᑎᑦᓗᒋᓗ, ᐃᓛᓕ, ᐃᓛᓕ, ᐅᑲᐅᑉᑉᓯ, ᑖᑖᒪᓈᒃᑎᑖᒃᑲ ᑎᑯᓛᐅᒃᑖᓯ ᐱᑦᓗᒋᑦ ᑭᓂᓗᖅᑭᓛᑉᓯᖅᑕᑦ, ᓂᐊᑲᐅᔭᒥᒃᓕ ᓂᓇᓛᐅᑖᑉᓯ, ᑲᔪᖅᑮᕐᓗᓯᓗ.

27 ᓂᕿᒃᓴᒥᒃ ᓄᖅᑐᑲᐱᐊᒃᑐᒥᒃ ᐱᓈᓱᐊᑖᓯ, ᐃᓄᕐᓯᒧᓕ ᓄᖅᑐᓱᐃᑐᒧᑦ ᐃᕐᑭᓈᑐᒥᒃ, ᐃᓄᑉ ᐃᕐᓂᖅᑕᑦ ᑑᓂᓂᐊᒃᑖᖅᑕᓂᒃ ᐃᓕᑉᓯᖅᓄᑦ: ᑖᒪᓈ ᑰᑎᑉ ᐋᑖᑖᑉ ᓈᑭᕐᔪᓯᓛᐅᖅᒪᒍ.

28 ᑎᒡ ᐅᑲᐅᑎᓐᑦ, ᓱᒥᒃ ᐱᓂᐊᒃᑑᒃᓴᐅᕕᑦ, ᒍᑎᑉ ᐱᓂᐊᕐᑯᓴᖕᒋᓂᒃ. ᐱᓇᐊᑦᑐᓇᕐᓗᑦ ?

29 ᒋᓯᓯᑉ ᑭᐅᕙᑦ ᐅᑲᐅᑎᓐᓗᒋᓗ, ᑖᒥᓂᔅ ᒍᑎᑉ ᐱᓂᐊᕐᑯᓴᖕᒐ, ᐅᒃᐱᕐᓗᓯ ᑖᑉᓯᒍᖕᒐ ᑎᓕᔅᖕᒐᓅᑦ.

30 ᑎᒡ ᐅᑲᐅᑎᓐᑦ, ᓱᒥᒃ ᑖᑦᒪᓇᒃᑎᕐᓯᓂᐊᒃᑭᑦ, ᑎᑯᓐᓗᑖ ᐅᒃᐱᓇᓗᑎᓗ ᐱᓐᖕᓇᕐᑯᓐᓗᑖ ? ᓱᒥᒃ ᐱᓂᐊᒃᑭᑦ ?

31 ᓱᕗᕐᓂᕗᑦ ᒫᓇᒥᒃ (ᓂᐊᑲᐅᔅᒥᒃ ᒫᒪᒃᑐᒥᒃ) ᓂᓇᑖᐅᒃᑐᑦ ᐃᓗᑲᖕᒋᑐᒥ ; ᓱᕐᒃᓗ ᐊᒃᑖᒃᓯᒪᖕᒪᑦ, ᓂᐊᑲᐅᔅᒥᒃ ᑭᑖᖕᒥᑦ ᑑᓂᓯᕕᒋᕙᑦ ᓂᕿᒃᓴᖕᒋᓂᒃ.

32 ᑎᒡ ᒋᓯᓯᑉ ᐅᑲᐅᑎᓐᑦ, ᐃᑖᓕ, ᐃᑖᓕ, ᐅᑲᐅᑖᑉᓯ, ᒧᓯᓯᑉ ᓂᐊᑲᐅᔅᒥᒃ ᑑᓂᓯᕗᕕᒋᑖᐅᖕᒋᑖᓯ, ᐋᑦᑦᒪᓕ ᓂᐊᑲᐅᔅᒥᒃ ᐃᓴᓗᐊᒃᑐᒥᒃ ᑑᓂᓯᕗᕕᒋᐊᓯ ᑭᑖᖕᒥᑦ.

33 ᑖᒥᓂᔅ ᒍᑎᑉ ᓂᐊᑲᐅᔅᖕᒐ ᑭᑖᖕᒥᑦ ᐱᐊᒃ, ᑑᓂᐊᒃ ᓱᑖᒃᑐᐊᖕᒥᐅᓅᑦ ᐃᓄᑦᓯᒥᒃ.

34 ᑎᒡ ᐅᑲᐅᑎᓐᑦ, ᐋᑎᓂᒃ, ᓂᐊᑲᐅᔅᒥᒃ ᕿᒥᑐᒥᒃ ᑑᓂᓯᕗᕕᒋᓯᓈᒃᑎᒍᑦ.

35 ᒋᓯᓯᑉᓕ ᐅᑲᐅᑎᕙᑦ, ᐆᑑᖕᒐ ᓂᐊᑯᔅᐅᑑᖕᒐ ᐃᓄᒍᑎᓕᒃ : ᐆᐊᓛᓅᑦ ᑭᐊᒃ ᑲᖕᓂᐊᑐᖕᓇᕐᒃᐳᒃ, ᐆᐊᓛᒃᓅᓗ ᐅᒃᐱᒃᑐᒃ ᐃᒥᓯᖕᓂᐊᑐᖕᓇᕐᒃᐳᒃ.

36 ᐅᑲᐅᑎᔅᓇᕐᒃᐸᑦᓯᓕ, ᑎᑯᓛᐅᑖᑉᓯᖕᒐ, ᐅᒃᐱᓇᖕᒋᓛᑉᓯᖕᒐᓗ.

37 ᐃᓗᓈᑎᒃ ᐊᑦᑦᒪ ᑭᑦᖕᒋᑦ ᐆᐊᓛᓅᑦ ᑎᑭᐊᖕᒐ ; ᐆᐊᓛᓅᓗ ᐱᐊᒃ ᐊᓂᑎᓈᒍᓗ ᐊᑑᒃᑐᕐᓂᐊᖕᒋᓛᕐ.

38 ᑭᓛᖕᒥᑦ ᑎᑭᓈᒪ, ᐱᐊᒪᔅᒪᓂᒃ ᐱᓈᖕᒐ, ᑖᑉᓯᒪᓕ ᑎᓕᕐᒪ ᐱᐊᒪᔅᖕᒐ ᐱᓂᐊᕐᒪᓛᓗᒍ.

39 ᑖᒥᓂᔅᓗᓕ ᐋᑖᑖᒪ ᑎᓕᓐᔨᒪ ᐱᓯᒪᔅᓗᖕᒐ, ᐊᓯᐅᓯᑉ. ᑲᒃᑯᓈᒍ ᑖᒃᑐᓂᑦ ᑐᓂᓵᐅᒃᑖᖕᒋᓂᑦ ᐆᐊᓐᒪᓄᑦ, ᐅᒪᒃᑎᑦᓯᑦᑯᓐ. ᓗᖕᒐᓕ ᑖᑉᑯᓂᖕᒐᒐ. ᐆᑉᓗᐃᑦ ᓈᒃᒐᑎᒃᓴᖕᒐᓂ.

40 ᑖᒥᓂᔅᓗᓕ ᑖᑉᓯᒪ ᑎᓕᓐᔨᒪ ᐱᓯᒪᔅᓗᖕᒐ, ᐃᑦᓂᖕᒐᓂᒃ ᑎᑯᓯᒃ, ᐅᒃᐱᓇᓐᓗᒍᓗ, ᓄᖕᒍᓯᐃᑐᒥᒃ ᐃᓄᒍᑎᑦᑲᒃᑯᓐᓗᒍ; ᐆᑑᖕᒐᓗ ᐅᒪᒃᑎᑦᓯᒪᒃᑉᑖᑦ ᐆᑉᓗᐃᑦ ᓈᒃᒐᑎᒃᓴᖕᒐᓂ.

41 ᑎᒐ ᓯᑎᑦ ᐊᓄᑎᒋᓐᑦ, ᐅᑲᖕᒪᑦ, ᐆᑑᖕᒐ ᓂᐊᑯᔅᐅᑑᖕᒐ ᑭᓐᖕᒥᑦ ᑎᑭᑦᑐᖕᒐ;

42 ᐅᑲᑦᓗᑎᒃᓗ, ᑭᓯᓯᐅᖕᒋᓐᒃ ᐆᓈ, ᒍᓯᐱᑉ ᐃᑦᓂᖕᒐ, ᐊᑖᑖᖕᒐᓗ ᐊᓈᓈᖕᒐᓗ ᐃᓕᑦᓇᖕᒋᓐᑑᑦ? ᑲᓄᒃᓕ ᐅᑲᒃᑲ, ᑭᓐᖕᒥᑦ ᑎᑭᑦᑐᖕᒐ?

43 ᑭᓯᓯᑉ ᑭᐅᕝᑦ ᐅᑲᐅᑎᓐᓗᒋᓗ, ᐊᓄᑦᓱᑲᑎᒋᖕᓂᐊᑖᓯ.

44 ᐆᑉᓗᓄᑦ ᑎᑭᑦᑐᑲᖕᓈᖕᒋᓐᒃ, ᐋᑖᑖᑉ ᑎᓕᓐᔨᒪ ᐊᒪᐊᖕᒋᑉᒍ : ᐆᑑᖕᒐᓗ ᐅᒪᒃᑎᑦᓯᒪᒃᑉᑖᑦ ᐆᑉᓗᐃᑦ ᓈᒃᒐᑎᒃᓴᖕᒐᓂ.

45 ᓂᓐᐅᑏᓐᓗᑦ ᐊᒃᓵᖕᒋᓂ ᐊᒃᓵᒃᓯᒪᖕᒃ, ᐃᓗᓈᑎᒃ ᐊᓇᐅᑦᑐᒃᑖᐅᒪᓐᓗᒪᒃᑉᑦ ᒍᑎᒧᑦ. ᐋᑖᑖᒥᓗ (ᑖᒪᑐᒥᖕᒐ) ᑑᓴᒃᑐᒃ, ᐃᓕᓂᐊᒃᓗᒍᓗ, ᑖᒪᓈ ᑭᖕᒃ ᐆᑉᓗᓄᑦ.

46 ᐋᑖᑖᒥᒃ ᑎᑯᒪᓐᔨᖕᒋᓐᒃ, ᒍᑎᒥᑦ ᐱᓐᑉ ᑭᓯᒥ, ᐋᑖᑖ ᑎᑯᓐᐅᒃᑉ.

47 ᐃᓐᓕ, ᐃᓐᓕ, ᐅᑲᐅᑉᑉᓯ, ᐆᑉᓗᓄᑦ ᐅᒃᐱᒃᑐᒃ, ᓄᖕᒍᓯᐃᑐᒥᒃ ᐃᓄᓯᑦᑲᒃᐳᒃ.

48 ᐆᑑᖕᒐ ᓂᐊᑯᔅᐅᑑᖕᒐ ᐃᓄᒍᑎᓐᒃ.

49 ᓯᑉᓕᓯ ᒪᓈᒥᒃ ᓂᓇᓐᐅᒃᑑᑦ (ᓂᐊᑲᐅᔅᒥᒃ ᒪᒪᒃ. ᑐᒥᒃ) ᐃᓄᑲᖕᒋᑐᒥ, ᑐᑯᓐᓗᑎᒃᓗ.

50 ᑖᒥᓂᑦᑐ ᓂᐊᑲᐅᑦᑐᒃ ᑭᑲᓐᒥᑦ ᑎᑭᑦᑐᒃ, ᑖᒪᑦᒪᓐᓂᑦ ᓂᓇᓯᒃ, ᑐᑯᑯᓈᒍ.

51 ᐆᑭᓐᓂᑦ ᓂᐊᑯᑦᑐᐅᑦᑐᓐᓂᑦ ᐅᒪᓈᒃᑐᒃ ᑭᑲᓐᒥᑦ ᑎᑭᑦᑐᒃ: ᓂᐊᑲᐅᑦᑐᒥᑦ ᑖᒪᑦᒪᓐᓂᑦ ᓂᓇᓂᐊᒃᑐᒃ, ᐃᓄᓂᐊᒃᑐᒃ ᐃᓱᑲᓐᑭᑦᒍᑦ: ᐃᓐᑲ ᓂᐊᑲᐅᑦᑐᒃᓗ ᑑᓂᓂᐊᒃᑖᑦ, ᐆᐃᓂᒋᑖᑦ, ᑑᓂᐊᒃᑖᑦ ᓯᑲᒃᑐᐊᓐᒥᐅᑦ ᐃᓄᑯᓐᓗᒋᑦ.

52 ᑎᓂ ᓐᑎᑦ ᐊᑭᑦᑐᒃᑎᒋᓕᒃᑑᑦ, ᐅᑲᑦᓗᑎᒃᓗ, ᑲᓄᒃ ᐅᒪ ᐆᐃᓂᓐᒥᓂᒃ ᓂᓇᑎᑦᓱᓐᓈᒃᑖᑎᒍᑦ?

53 ᑎᓂ ᒋᓯᓯᑉ ᐅᑲᐅᑎᐯᑦ, ᐃᓐᓕ, ᐃᓐᓕ, ᐅᑲᐅᑦᑖᑉᓯ, ᐃᓄᑉ ᐃᓐᑦᒥᑦᑖᑦ ᐆᐃᓂᓐᑦ ᓂᓇᓐᒥᒍᑉᓯᐅᒃ ᐊᐅᓐᑦᓗ ᐃᒥᓐᓈᒍ, ᐃᓄᓯᑲᑑᓐᓈᓐᒥᓐᓕᓯ ᐃᓗᑉᓯᓐᓂ.

54 ᐆᐃᓂᒪᓂᒃ ᓂᓇᓐᒃ ᐊᐅᒪᓂᒃᓗ ᐃᒥᑦᑐᒃ ᓄᓐᒍᓱᑦᐃᑐᒥᒃ ᐃᓄᒍᑎᑦᑲᒃᑐᒃ; ᐆᑭᓐᓂᑦᓗ ᐅᒪᒃᑎᑦᓱᒪᒃᑖᑦ ᐆᑉᓗᐃᑦ ᓈᒃᑎᒃᑎᓐᓂᑦᓗᓂ.

55 ᐆᐃᓂᑦ ᐃᓐᑦ ᓂᑦᑭᒃᑖᐅᓐᒪᑦ, ᐊᐅᑦᓗ ᐃᓐᑦ ᐃᒥᒃᑖᐅᓐᓗᓂ.

56 ᐆᐃᓂᒪᓂᒃ ᓂᓇᓐᒃ ᐊᐅᒪᓂᒃᓗ ᐃᒥᑦᑐᒃ ᐆᑉᓐᒪᓈᑦᓈᒃᑐᒃ, ᐆᑭᓐᓂᑦᓗ ᑖᑉᓯᒪᓂᑦᑐᓐᓂᑦ.

57 ᓱᑦᓗ ᐊᑖᑖᑉ ᐅᒪᓐᑉ ᑎᓕᓐᒪᓐᓂᑦ, ᐆᑭᓐᓂᑦᓗ ᐃᓄᑦᑖᒪ ᐊᑖᑖ ᐱᓐᓗᒍ; ᕿᒪᒃᑖᐅᒃ ᐆᑉᓐᒪᓂᒃ ᓂᓇᓐᒃ, ᐃᓄᓂᐊᓇᑦᑐᒃ ᐱᓐᓗᓐᓂᑦ.

58 ᑖᒥᓂᑦᑐ ᓂᐊᑲᐅᑦᑐᒃ ᑭᑲᓐᒥᑦ ᑎᑭᑦᑐᒃ, ᐃᒪᓐᐅᓐᑭᑦᑐᒃ, ᓱᑦᑐᓕᓯ ᒫᓈᒥᒃ (ᓂᐊᑲᐅᑦᑐᒥᒃ ᒫᒪᒃᑐᒥᒃ) ᓂᓇᑦᐅᒃᑑᑎᑦᑐᑦ, ᑐᑯᓐᓗᑎᒃᓗ: ᓂᐊᑲᐅᑦᑐᒥᒃ ᑖᒪᑦᒥᓐᓂᑦ ᓂᓇᓐᒃ ᐃᓄᓐᒪᒃᑐᒃ ᐃᓱᑲᓐᑭᑦᑐᒍᑦ.

59 ᑖᒪᑐᒥᖕᒑ ᐅᑲᓱᖅᑐᒃ ᐋᓇᐅᒃᑑᐃᐳᕕᖕᒥ, ᐋᓇᐅᒃᑑᐃᐳᒑᒥ ᑲᐱᕐᓈᐃᒥ.

60 ᐃᓕᓂᐋᑦᑎᖕᒋᓕ ᐆᓄᒃᑑᑦ, ᑖᒪᓈ ᑑᓴᕐᒥᑦᓱᒃ, ᐅᑲᒃᑑᑦ, ᐅᑲᐅᑦᓯᑦ ᑖᒪᒃᑯᐊ ᓂᓗᓈᒃᑐᒃᑑᑦ; ᑭᓈᐅᑉ ᑑᓴᑑᖕᓈᒃᑭᑦ?

61 ᑭᓯᓯᓕ ᐃᑉᒥᑦ ᒪᓗᒍᓱᓕᕐᒥ ᐃᓕᓂᐋᒃᑎᖕᒋᑦ ᑖᒪᓈ ᐋᓄᓱᑎᒋᖕᒪᑉᓱᒃ, ᐅᑲᐅᑎᕙᑦ, ᑖᒪᓈ ᓯᓈᐅᖕᒑᓱᑎᒋᕐᐱᓯᐅᒃ?

62 ᑲᓄᒃ ᐃᓄᑉ ᐃᑦᓂᖕᒑ ᑎᑯᓱᒪᑉᓯᐅᒃ ᑯᖕᒧᐊᒃᑑᖕᒑ ᑖᒃᐱᒃᑯᖕᒑ ᐃᑦᕿᓈᒃᐱᖕᒥᓄᑦ ᓯᕗᖕᒑᓂ?

63 ᐋᓂᖕᓂᒃ ᑎᒑ ᐅᒪᒃᑎᑦᓯᕗᒃ; ᐆᐱᓂᒃ ᐱᐆᖕᒋᓈᒃ: ᐆᑲᐅᑦᓯᑦ ᐅᑲᐅᓯᓇᑉᑲᒃ ᐃᓕᑉᓯᖕᓄᑦ ᐋᓂᖕᓂᐅᕗᑦ, ᐃᓄᑑᑦ ᐅᓈᖕᒥᒃᓗ.

64 ᐋᑯᓈᑉᓯᖕᓂᑑᒃᑐᑦᓕ ᐃᓈᖕᒋᓂᒃ ᐅᒃᐱᖕᒋᑑᓂᒃ. ᑭᓯᓯ ᐱᒋᐋᖕᓂᖕᒑᓂᑦ ᑲᐅᐳᒪᑦᓯᐋᑦᓱᐋᖕᒪᑦ ᓂᓕᐃᑦ ᐅᒃᐱᖕᒋᒥᑦ, ᓂᓕᐋᑦᓱᐋᖕᒪᑦᒪᒍ.

65 ᐅᑲᒃᑐᑦᓗ, ᑖᒪᓈ ᐱᓐᓗᒍ ᐅᑲᐅᑎᓈᐅᒃᐸᑉᓯ, ᐆᐊᓐᒪᓄᑦ ᑎᑭᑐᑲᑑᖕᓈᖕᒋᓈᒃ, ᐋᑦᑦᒍᑦ ᑖᒪᑐᒥᖕᒑ ᑑᓂᑦᐳᕕᐅᑑᓂᓂᑦᓯᐋᓂ.

66 ᕿᒪᖕᒑᑦ ᐃᓕᓂᐋᒃᑎᖕᒋᑦ ᐆᓄᒃᑑᑦ ᑑᓄᑉᑦ, ᐃᖕᒋᖕᓈᑦᑐᑎᒋᓱᖕᓂᑦᓗᑎᒃᓗ.

67 ᑎᒑ ᑭᓯᓯᑉ ᑎᓐᓕᒪᐅᑑᒃᑑᑦ ᒪᒍᒃᓗ (ᐃᓕᓂᐋᒃᑎᓂ) ᐅᑲᐅᑎᕙᑦ, ᐃᓕᑉᓯᑦᑕᐅᒃ ᐋᐅᓐᓈᓯᒪᒋᕐᐱᓯ?

68 ᑎᒑ ᕿᒧᓂᑉ ᐱᑦᑑᓯᑉ ᑭᐅᓐᓄ, ᐋᑎᓂᒃ, ᓈᒍᑦᓕ; ᐃᓄᖕᒑᑦᑐᕐᐱᑦᑕᐅᒃᑑᑦ? ᐃᒃᐱᑦ ᐅᑲᐅᓯᕐᑲᒃᐳᑎᑦ ᓄᖕᒍᓱᐃᑐᒥᒃ ᐃᓄᒍᑎᓕᖕᓂᒃ.

69 ᑑᓚᒍᓗ ᐅᒃᐱᓚᐅᒃᐳᒍᑦ ᐃᓕᑦᑯᓯᓕᕐᓗᑦᓗ, ᐅᑦᓯᐊᑦ, ᒍᑎᑉ ᐅᒪᓐᑉ ᐃᕐᓂᖅᓴ.

70 ᑭᓯᓯᑉ ᑭᐅᕙᑦ, ᑑᐅᖅᓴ ᐃᓕᑉᓯ 12 ᐃᐅᓐᓯ (ᐃᓕᓂᐊᒃᑎᐅᓐᓯ) ᐊᓂᓚᓛᐅᖅᑭᓛᑉᓯ, ᐃᓛᓯᓗ ᐊᑦᑕᐅᓯᒃ ᐊᓂᖅᓂᒃᑯᒃᑐᐅᒃ?

71 ᒍᑦᓯᓕ ᐃᒃᑲᓚᐊᑦ ᑭᒧᓂᑉ (ᐃᕐᓂᖅᓴ) ᐅᑲᐅᑎᑭᓛ, ᑉᓯᒪ ᑭᖅᒍᖅᓴᒍᑦ ᐱᑎᑉ, ᑉᒪᓛᓗ ᑎᓕᒪᐅᑑᒃᑑᑦ ᒪᒃᒍᓗ ᐃᓛᖅᓴᑦ.

ᐊᒃᓗᑦ ᐃᓛᖅᑭᑦ VII.

1 ᒫᑐᒫ ᑭᖅᒍᖅᓴᒍᑦ ᑭᓯᓯᑉ ᓴᓕᓕ ᐃᖅᑭᑦᑯᑦᑭᐊᑭᓛ ᓛᑎᐊ: ᐃᖅᑭᖅᑯᑦᑭᐊᑭᓛᒫᖅᑭᓇᒥᐅᒃ, ᓛᑎᑦ ᑐᑯᓇᓱᐊᖅᒪᑦᓛᒃ.

2 ᓛᑎᓕ ᑑᑉᓗᒃᓯᐅᒃᐊᖅᓴᑦ, ᐊᑭᑑᓂᒃ ᒥᓗᒃᑕᓕᖅᓂᒃ ᐃᒃᓗᒃᒃᐊᖅᓴᑦ ᒃᓂᓕᒃᐳᒃ.

3 ᑎᓴ ᒃᑕᖅᒍᑎᖅᑭᑦ ᐅᒃᐅᑎᓛᑦ, ᑉᒃᐳᖅᓴᑦ ᐊᐅᑦᓛᓇᑦ, ᓛᑎᐊᒧᓗ ᐃᓗᑎᑦ, ᐃᓕᓂᐊᒃᑎᑎᑦᑕᐅᒃ ᑎᑯᑯᓛᓗᑭᑦ ᐱᓂᐊᖅᓂᖅᓂᒃ ᐱᓂᐊᖅᓂᓇᓗᖅᓂᒃ.

4 ᐊᖅᑭᒍᑦᑭᓗᓂ ᐱᓂᐊᒃᑐᒃᑲᖅᑭᒪᑦ ᓱᒥᒃ, ᑉᐅᑐᒃᑕᐅᓛᒫᒍᓂ. ᐲᒥᓕᐅᑐᐊᑦ, ᐃᓕᖅᓂᒃ ᓵᑭᓗᓕᓇᑦ ᓯᓛᒃᑐᐊᑦᑭᐅᓄᑦ.

5 ᒃᑕᖅᒍᑎᖅᑭᑦᓗᓂᑦ ᐅᒃᐱᓇᖅᑭᒪᑦᓛᒃ.

6 ᑎᓴ ᑭᓯᓯᑉ ᐅᒃᐅᑎᕙᑦ, ᐱᐊᒃᓴᑦ ᓂᓕᐅᑎᓯᒪᖅᑭᓛᒃ ᐊᑎᓂᒃ, ᓛᒍᑦᓕ; ᐱᐊᒃᓴᓯᓕ ᓂᓕᐅᑦᑭᓛᒃᐳᒃ.

7 ᓯᓛᒃᑐᐊᖅᑭᐅᑦ ᐅᑭᑭᓛᖅᓛᖅᑭᓛᓯ; ᑑᐅᖅᓴᓕ ᐅᑭᑭᖅᓴᖅᓴ, ᑉᑉᑯᓂᖅᓴ ᑭᒃᓕᑭᐅᑦᑭᓴᒫᓗ, ᐱᓂᐊᖅᓂᖅᑭᑦ ᐃᓴᓗᐃᖅᑭᑦ.

8 ᐃᓕᑉᓯ ᐆᑉᓗᒃᓯᐅᒃᑲᐃᖕᒧᑦ ᑖᒪᑐᒪᖕᒐ ᒥᕐᐊᓕᓇᕐᓯ ᐆᑐᖕᒐ ᒥᕐᐊᑭᒪᖕᑭᑲᖕᒐ ᓱᓕ ᐆᑉᓗᒃᓯᐅᒃᑲᐃᖕᒧᑦ ᑖᒪᑐᒪᖕᒐ, ᐱᐃᒃᓴᑦ ᓂᓐᓕᐆᑎᓯᒪᖕᑭᒪᑦ ᓱᓕ.

9 ᑖᒪᑐᒥᖕᒐᓕ ᐅᑲᐅᑎᒃᓴᑦᑦᒥᑦ, ᒐᓕᓕᐊᒥᑐᐊᒃᐳᒃ ᓱᓕ.

10 ᑲᑦᖕᒍᑎᖕᑭᓐᓕ ᒥᕐᐊᓕᖕᒥᑦ, ᑎᒐ ᐆᑉᓗᒃᓯᐅᒃᑲᐃᖕᒧᑦ ᑖᒪᑐᒪᖕᒐ ᒥᕐᐊᓕᓇᕗᒃ, ᓴᑭᒃᓴᑦᓂ, ᐊᖕᑭᒍᑦᑭᕙᓗᓂᓕ.

11 ᑎᒐ ᐆᑉᓗᒃᓯᐅᒃᑲᐅᑎᓐᓗᒍ ᐋᑎᑦ ᑭᓂᒃᑦᑦ ᐅᑲᑦᓗᑎᒃᓗ, ᐃᒪᓈ ᓂᓂᒃ?

12 ᑖᑉᓱᒥᖕᒐᓗ ᐅᑲᑦᓂᐊᒃᑲᓐᓇᒃᐳᒃ ᐃᓈᑭᐊᑐᒃᑲᓇᑦ ᐊᑯᖕᒐᓂ: ᐃᓐᖕᑭᑦ ᐅᑲᒃᐳᑦ, ᐊᐋᖕᑭᑐᕗᒃ; ᐊᓯᖕᑭᓐᓕ ᐅᑲᒃᐳᑦ ᑏᒥᖕᑭᓐᒃ, ᐃᓈᑭᐊᑐᒃᑲᓇᓕ ᑕᒪᒃᑎᐯᑦ.

13 ᓴᒃᕙᒃᑐᒥᒃᓕ ᐅᑲᒃᑐᑲᖕᑭᓐᒃ ᑖᑉᓱᒥᖕᒐ ᐋᑎᑦ ᐃᖕᓯᑎᒥᑦ.

14 ᐆᑉᓗᒃᓯᐅᒃᑲᐃᐅᑎᓐᓗᒍᓕ ᑭᓱᓯ ᒥᕐᐊᒃᐳᒃ ᐊᓇᐅᒃᑐᐃᐳᐃᒃᑦᖕᒧᑦ, ᐊᓇᐅᒃᑐᐃᕙᓗᓂᓗ.

15 ᐋᑎᓗ ᑖᑖᒥᓂᐊᕐᑎᑭᕙᑦ, ᐅᑲᑦᓗᑎᒃᓗ, ᑲᓄᒃ ᐅᒪᐊᒃᑦᓗᑦ ᑲᐅᐳᒪᕐᑦ, ᐃᓕᓂᐊᓈᐅᖕᑭᒐᓗᐊᑦᒥᑦ?

16 ᑭᓱᑉ ᑭᐅᕐᑦ ᐅᑲᐅᑎᕙᓗᑭᓗ, ᐊᓇᐅᒃᑐᑎᒐ ᐆᕙᒪᓂᖕᒐᑭᕙᒃ, ᑖᑉᓱᒪᖕᒐᓕ ᑎᓕᐳᒪᓂᑦ.

17 ᑖᑉᓱᒪ ᐱᐋᒪᐳᖕᒐᓂᒃ ᐱᓂᐊᐋᒪᐋᑲᒃᑉᑦ, ᐆᑭᓯᓂᐊᒃᑐᒃᑐᐊᓇᐅᒃᑐᓯᒃ ᑖᒪᓇ, ᒍᑎᒥᑦ ᐱᖕᒪᖕᒐᑦ, ᐆᑉᕙᓗ ᐆᕙᒪᓂᖕᒐᑭᕙᒃᑲᓐᑭᒪᖕᒐᑦᒪ.

18 ᐃᖕᒥᓂᒃ ᐅᑲᓐᕙᒃ ᓂᒃᑐᒃᑖᐅᓂᒃᑦᒥᓂᒃ ᑭᓂᒃᑐᒃ ᑖᑉᓱᒪᓕ ᑎᓕᐳᒪ ᓂᒃᑐᑦᓈᖕᓂᖕᒐᓂᒃ ᐱᖕᒐᓱᐊᒃᑐᒃ, ᑖᒪᓈᒥᒃᓯᑲᒃᑐᕗᒃ, ᐃᓪᓗᐃᓂᑲᖕᑭᓐᓗᓂᑦ ᑖᑉᓱᒪᓂ.

19 ᒧᓯᓯᑉ ᐱᕐᑯᔾᔭᓂᒃ ᑑᓂᕐᓗᕕᒋᑯᖕᒋᑯᓯᑉ, ᐊᑯᓈᑉ-
ᓯᖕᓂᓗ ᒫᓕᒃᑐᑲᖕᒋᑯᒃ ᐱᕐᑯᓗᓂᒃ? ᓱᒃ ᑐᑯᓈᓱᐊᒃᐱᓯᖕᒐ?

20 ᐃᓅᒋᐊᒃᑐᒃᑲᓱᑦ ᑭᐅᓗᑦ, ᐅᒫᕐᓗᑎᒃᓗ, ᐊᓂᖕᓂᒃᓗᒃᐳᑎᑦ:
ᑭᓈᐅᑉ ᑐᑯᓈᓱᐊᒃᑯᑎᑦ?

21 ᒋᓯᓯ ᑭᐅᓗᒃ ᐅᑲᕐᓗᓂᓗ, ᑖᑖᒻᓈᒃᑎᑦᒋᒃ ᐊᑖᐅᕐᓯᒥᒃ
ᐱᓂᐊᑯᑯᒃᐳᖕᒐ, ᐃᓗᓈᑉᓯᓗ ᑖᑖᒥᓂᐊᓗᑎᒋᕙᓯ.

22 ᒧᓯᓯᑉ ᑭᐱᓂᖕᒥᒃ ᐱᕐᑯᑯᒃᑯᑉᓯ (ᒧᓯᓯᒥᑦ ᐱᖕᒋᒐ-
ᓗᐊᒃᑐᒃ, ᐊᑖᑖᒋᔭᑉᑎᖕᓂᓕ); ᐃᓅᒃᓗ ᑭᐱᕙᓯ ᒧᑎᑉ ᐅᑉ-
ᑐᖕᒐᓂ.

23 ᐃᓅᒃᓕ ᑭᐱᓂᒃᑯᑉᑦ ᒧᑎᑉ ᐅᑉᑐᖕᒐᓂ, ᒧᓯᓯᑉ
ᐱᕐᑯᔾᔭᖕᒋᑦ ᐊᓯᓯᒃᑖᐅᓕᒃᑯᓈᒋᑦ; ᓱᒃ ᓂᖕᒐᓇᐊᓯᖕᒐ, ᐃᓅᒃ
ᐃᓗᓈᑦ ᐊᑭᑯᕐᑉᑯ ᒧᑎᑉ ᐅᑉᑐᖕᒐᓂ?

24 ᑲᓕᓂᑐᐃᓈᒃ ᒫᓕᒃᓗᒍ ᐃᕐᑲᒃᑐᐃᓂᐊᑖᓯ, ᐃᕐᑲᒃᑐ-
ᐃᓂᖕᒥᒃᓕ ᐃᕐᑐᐊᒃᑐᒥᒃ ᐃᕐᑲᒃᑐᐃᓕᓇᕐᓯ.

25 ᑎᒐ ᑭᑐᓴᓕᒥᐅᑦ ᐃᓛᖕᒋᑦ ᐅᑲᒃᑐᑦ, ᑖᒻᓈᐅᖕᒋᓛᒃ
ᑐᑯᓈᓱᐊᒃᑖᖕᒐᑦ?

26 ᑎᑯᐃᓗ, ᐋᒃᑲᐊᒃᑖᐅᓈᓂ ᐅᑲᓛᕐᒃ, ᐃᓂᕐᒃᑎᖕᒋ-
ᓛᓗᓂᑦ. ᐋᖕᒋᑐᑲᕐᑦ ᑑᒋᓯᒪᓇᓕᒃᑲᑦ ᑎᒐ ᑎᒐ ᑖᒻᓈ ᑯᓛᖕ-
ᓈᖕᒋᑐᒥᒃ ᐊᓯᓯᐅᖕᒪᑦ?

27 ᑲᐅᓗᒪᕐᒃᑐᓕ ᑖᒻᓈ ᓈᒋᑦ ᐱᖕᒪᖕᒐᑦ: ᐊᑑᓯᓕ ᑎᒋᑉᑦ,
ᑲᐅᓗᒪᔪᑲᕐᓂᐊᖕᒋᓛᒃ ᓈᒋᑦ ᐱᖕᒪᖕᒐᑦ.

28 ᑎᒐ ᒋᓯᓯ ᐊᓇᐅᑲᑑᐃᓗᕕᒃᓯᐊᖕᒥ ᓂᐸᐱᕐᑯᒃᑐᓛᓗᓂ
ᐊᓇᐅᑲᑑᐃᓗᕕᒃᑐᒃ, ᐅᑲᕐᓗᓂᓗ, ᐃᓛ, ᐃᓕᓇᓛᐸᓯᖕᒐ, ᑲᐅ-
ᓗᒪᕐᓯᓗ ᓈᒋᑦ ᐱᖕᒪᖕᒐᕐᒪ; ᐅᓛᒪᓂᒃᓗ ᑎᒋᕐᓯᒪᖕᒋᓛᖕᒐ,
ᒥᒃᓯᑲᒃᑐᕐᓗ ᑎᓕᓗᒐ, ᐃᓕᓇᖕᒋᑦᓯ.

29 ᐆᑑᖅᑕ ᐃᓕᑦᓇᓚᑦᑕ; ᑖᑉᓯᒪᖅᑕᑦ ᐱᑕᒫ, ᐆᓚᒫᓂᒃᑯ ᑎᓕᒃᓯᓛᐅᒃᑲᒃ.

30 ᑎᑕ ᑎᒍᓈᓱᐊᒃᑉᑦ: ᐊᒃᑐᐃᓚᒃᑲᖅᑭᑦᓕ ᑖᑉᓯᒥᖅᑕ, ᑭᕝᕕᓐᓛᒃᕕᖅᑕ ᑎᑭᓯᒪᖅᑭᒪᑦ ᓱᓕ.

31 ᐃᓄᐃᓕ ᐆᓄᒃᑐᑦ ᐅᒃᐱᓇᓚᑦ; ᐅᑲᑦᓗᑎᒃᓗ, ᐊᑐᓯ ᑎᑭᒍᓂ, ᐅᒫ ᐱᓂᐊᖅᓂᓇᖅᑭᓂᑦ ᑖᑖᒪᓈᒃᑐᓕᓂᒃᓴᐅᓂᐊᒃᑲ?

32 ᓴᓇᓱᓗ ᑑᓴᐅᒪᓕᒃᑐᑦ ᐃᓄᐃᑦ ᑏᒪᒃ ᐅᑲᐅᑎᑭᖅᒪᑦᑯᒃ; ᑎᑕ ᓴᓇᓱᑦ ᐊᓇᐅᒃᑐᐃᓚᒃᓇᓗ ᑭᕝᕕᓂᒃ ᑎᓕᒃᓯᓕᒃᑐᑦ ᑎᑭᓴᐅᑯᕝᕙᓗᒍ.

33 ᑎᑕ ᑭᓯᓯᑉ ᐅᑲᐅᑎᕐᑦ, ᓱᓕ ᐊᓂᑭᑐᒥᒃ ᓈᕝᖅᓂᐊᒃᑉᑉ, (ᑭᖅᒍᖅᕕᒍᓗ) ᑖᑉᓯᒧᖅᕕ ᐃᓂᐊᑐᖅᕕ ᑎᓕᓗᒪᓈᑦ.

34 ᑭᓂᓯᒪᒃᑉᑉᓯᖅᕕ, ᓂᓂᓈᖅᕕᓗ: ᓈᕝᕕᕕᑦᓗ ᑎᑭᑦᓱᖅᓈᖅᑭᓕᓯ.

35 ᑎᕕ ᕝᑎᑦ ᐃᖅᒥᓈᑦ ᐅᑲᒃᑐᑦ, ᓈᒧᑦ ᐃᕝᒪᕝᑕᐆᑕ ᓂᓂᓴᒃᓴᓇᖅᑭᓕᑑᑦ? ᓇᑭᓈᑦ (ᑲᑉᓗᓈᓈᑦ) ᓱᓈᑐᐃᓈᖅᓈᑦ ᐊᕕᑦᑕᐅᕝᓈᑦ ᐃᕝᒪᕝᑕᕝ, ᓇᑭᑦ ᐊᓇᐅᒃᑐᓇᐊᒃᑐᑦᓗᑭᑦ? ᓈᑑᑦ

36 ᐅᑲᐅᓯᖅᑭᑦ ᑲᓄᒃ ᑐᑭᑲᒃᑲᑦ? ᐅᑲᑦᑕᒥ, ᑭᓂᓯᒪᒃᑉᑉᓯᖅᕕ ᓂᓂᓈᖅᕕᓗ: ᓈᕝᕕᕕᑦᓗ ᑎᑭᑦᓱᖅᓈᖅᑭᓕᓯ.

37 ᐆᑉᓗᑉᓯᐅᒃᕕᐆᑉᓕ ᑖᒪᑐᒪ ᐆᑉᓗᖅᑭᑦ ᑭᖅᒍᓇᒃᑉᖅᕕᓂ, (ᑯᕕᐊᓈᑦᓂᒃᑉᖅᕕᓂ) ᑭᓯᓯ ᓂᑯᕕᐅᒃ, ᓂᑉᓕᐊᑦᓗᓂᓗ ᐅᑲᒃᑐᒃ, ᐃᒥᑐᒃᑐᑲᒃᑉᑦ, ᑭᓕᒃᓕ ᐆᑉᓕᒪᓈᑦ ᐃᒥᑦᓗᓂᓗ.

38 ᐆᑉᓕᒪᓈᑦ ᐅᒃᐱᒃᑐᑉ, (ᑎᒥᖅᕕᓂᑦ) ᓱᑦᒃᓗ ᐊᒃᓛᒃᓯᒪᖅᑕᑦ, ᑯᑦ ᐃᓄᒍᒥᒃ ᐃᒪᓛᑦ ᑯᓕᓯᒪᒃᑐᑦ.

39 ᑏᒪᒃᓕ ᐅᑲᒃᑐᒃ ᐊᓂᖅᓂᒃ ᐱᑦᑐᑎᒥᓗᒍ, ᐅᒃᐱᓇᓚᑦ

ᖕᒋᑦ ᑑᓂᕐᒍᓯᐊᒃᓴᖕᓴᑦ: ᐊᓂᖕᓂᒃ ᐊᔪᖕᒋᓂᒃ ᑑᓂᔅᐅᖕᒋᒪᑦ
ᓚᓕ; ᒋᓯᓯ ᐃᓅᒃᓅᒃᑎᑦᑕᖕᒋᒪᑦ (ᑭᓕᓕᐊᓛᐅᖕᒋᒪᑦ) ᓱᓕ.
40 ᐃᓅᐃᓕ ᐆᓅᒃᑑᑦ ᐅᒃᑕᑦᓯᓂᒃ ᑖᒪᒃᑯᓂᖕᓴ ᑑᓴᒃᑑᑦ,
ᐅᒃᒃᐳᒃ, ᑖᒪᓅ ᓂᓛᐅᑎᔪᐅᒃ ᐃᓴᐅᐊᒃᑑᒃ.
41 ᐊᓯᖕᒋᓕ ᐅᒃᒃᑑᑦ, ᐊᑑᓯᐅᐅᒃ. ᐃᓛᖕᒋᑦ ᐅᒃᒃᑑᑦ,
ᐊᑑᓯ ᓴᓕᐊᒥᑦ ᑎᑭᑑᒃᓴᐅᓛᑦ?
42 ᐊᒃᓗᑦ ᐃᑐᖕᒋᓕᑦ, ᒐᕙᑎᑉ ᑭᖕᒍᓛᖕᒋᓂᑦ, ᐃᒃᓗᓴᖕᓂᑦ
ᐱᑦᓕᐊᒥᑦ, ᑐᕙᑎᑉ ᓈᔪᓴᓇᓛᐅᒃᑖᖕᓴᓂᑦ, ᐊᑑᓯ
ᑎᑭᑑᒃᓴᐅᖕᒪᑦ?
43 ᑏᒪᒃ ᐃᓅᐃᑦ ᐊᑭᑦᑕᒃᑎᒋᓕᒃᑑᑦ ᑖᒪᓅ ᐱᓛᓗᒍ.
44 ᐃᓛᖕᒋᑦᓕ ᑎᒍᔪᒪᓴᓗᐊᒃᑖᑦ; ᐊᒃᑑᐃᔪᒃᖕᒋᓛᑦᓕ
ᑖᓯᒥᖕᓴ.
45 ᑎᓴ ᑭᓛᑦ ᐊᓇᐅᒃᑑᐃᔪᒃᑕᐊᖕᓅᑦ ᓴᓇᓯᓅᓗ ᑎᑭᑑᑦ;
ᑖᑯᐊᓗ ᐅᒃᐅᑎᕙᑦ, ᓱᒃ ᑭᖕᒋᐱᓯᐅᒃ?
46 ᑭᓛᑦ ᑭᐅᑑᑦ, ᐅᒃᓛᔪᒃᓛᐅᖕᒋᒪᓇᒃᐳᒃ ᓱᓕ ᐃᓅᖕᒥᒃ
ᐃᓅᒃᑑᑦ ᐃᐸᓯᑑᓅᒃ.
47 ᑎᓴ ᓴᓇᓱᑦ ᑭᐅᕙᑦ, ᐃᓕᐸᓯᑦᑕᒃ ᐆᐃᕕᖕᓇᓴᐅᕕᓯ?
48 ᐊᖕᒋᑭᒃᑦ, ᓴᓇᓱᓗᑦ ᐃᓛᖕᒋᑦ ᐅᒃᐱᓇᓛᑦ?
49 ᐃᓅᐃᓕ ᐱᑦᑯᓛᓂᒃ ᑲᐅᓛᒪᖕᒋᑑᑦ ᐅᒥᓅᑦᓂᑦᓇᒃᓴᐅᑑᑦ.
50 ᑎᓴ ᓂᑯᑎᒧᓯᑉ (ᐆᓅᐊᖕᒍᑎᓐᓗᒍ ᒋᓯᓯᑉ ᓂᓕᑉ-
ᑎᒋᓛᐅᒃᑖᖕᒋᑦ, ᑖᑉᑯᐊᓗ ᐃᓛᖕᒋᑦ) ᐅᒃᐅᑎᕙᑦ.
51 ᐱᑦᑯᓛᑦ ᐱᒋᔅᑑᑦ ᒫᓕᒃᓗᒋᑦ ᐃᓅᖕᒥᒃ ᐃᑦᑲᒃᑑᐃᔪᒃ-
ᐅᐃᑦ, ᑭᒃᓕᓯᓂᐊᒃᑖᐅᒃᒃᑎᓅᒍ (ᐊᐱᓇᔅᐅᒃᒃᑎᓅᒍ) ᑑᑭᓯ-
ᐅᒃᒃᑎᓅᒍᓗ ᐱᓂᐊᖕᓂᖕᒋᓂᒃ?
52 ᑖᑉᑯᐊ ᑭᐅᑖᑦ ᐅᒃᐅᑎᕙᒍᓗ, ᓴᓕᓕᐊᒥᐅᒋᐃᑦ?

ᑭᒃᓕᓯᓂᐊᕆᑦ, ᑎᑯᓗᑎᓗ ᒫᓕᓕᐊᒥᑦ ᓂᓛᒋᕝᕕᓯᒥᒃ ᐱᓯ
ᑲᖏᓛᒃ.

53 ᕝᒫᒪᒃ ᐃᓗᓈᑎᒃ ᐋᖏᖅᑯᓕᒃᑐᑦ.

ᐋᒃᓗᑦ ᐃᓛᖏᑦ VIII.

1 ᒋᓯᓯᓕ ᑲᑲᒧᑦ ᐅᖅᓱᒃᑯᓕᖕᒧᑦ ᐃᓗᒃ.

2 ᑳᐅᓕᖕᒪᓕ ᐊᕆᐅᒃᑑᐃᓗᐃᒃᑯᖕᒧᑦ ᕿᓕᕆᓗᒃ, ᐃᓄᐃᓄᐃᓗᓈᑎᒃ ᑎᑭᐸᑦ; ᐃᖏᓐᓗᓂᓗ ᐊᕆᐅᒃᑐᒃᐯᑦ.

3 ᐋᒃᓛᖕᓂᒃᓗ ᐃᓕᓯᒪᓐᒃᑦ ᒃᕆᓯᓗ ᐋᑦᓈᒥᒃ ᐋᑦᓯᕐᓂᒃᓕᒋᐅᑦᑯᓯᒪᖕᒃᒐ ᑎᒍᒃᓕᒥᓂᒃ ᐋᖕᒍᓂᐊᒃᑎᓐᓗᒍ; ᐋᑯᖕᒐᓄᓗ ᐱᑎᐸᑦ

4 ᐅᑲᐅᑎᓐᓗᒍᓗ, ᐊᕆᐅᒃᑑᐃᓐᒃ, ᐋᑦᓈᒃ ᐆᓈ ᐋᖕᒍᓂᐊᓐᑎᓐᓗᒍ ᐋᐸᑲᑦᑕᐅᓐᒃ.

5 ᒪᓯᓯᐸᓕ ᐱᑦᑯᓐᓂ ᐱᑦᑯᓛᐅᒃᐸᑎᒍᑦ ᕝᕕᒃᑑᑦ ᒥᓐᓗᓂᑦ ᐆᓐᒃᑭᓄᑦ; ᐃᒃᐱᑦ ᑲᓄᒃ ᐅᑲᒃᑭᑦ?

6 ᕝᒫᒪᒃᓕ ᐅᑲᒃᑑᑦ, ᐅᒃᑐᓯᒫᓐᓗᒍ, ᐸᓯᑎᒃᓴᑲᓯᒪᓐᓗᑎᑦᑕᐸᓯᒍᖕᒃᒐ. ᒋᓯᓯᓕ ᐅᒃᑯᓕᒃᐳᒃ, ᑎᑭᖕᒥᓄᓗ ᐋᒃᓛᒃᓗᓂᓄᓗᓄᓗᒍᑦ.

7 ᐋᐱᖅᓱᑦᓂᖕᒪᑦᐊᒃᓕ ᒫᑭᓕᒃᐳᒃ, ᐅᑲᐅᑎᓐᓗᒋᓗᓯᒪᐅᖕᒃᐊᒍᓈᐸᓯᖕᓂ ᐋᐊᖕᓂᑲᖕᒋᑑᑦ, ᒥᓐᓗᒃᑲᑦᓕᐅᒃ ᐆᓐᒃᑲᒍᑦ.

8 ᐋᒫ ᐅᒃᑯᓐᓗᓂ ᐋᒃᓛᒃᑭᐅᒃ ᓄᓈᒍᑦ.

9 ᑖᒪᓈ ᑑᓴᑦᒥᑦᐊᒃ, ᑭᖕᒍᑦᓕᓈᒃᓗᑎᒃ ᐋᓂᓕᒃᑐᑦ, ᐃᑦᑑᓂᐃᓄᓈᒃᑑᑦ ᑎᑭᓐᓗᒋᑦ, ᐃᓈᒫᒪᒥᓄᑦ ᐸᓯᒃᐅᓐᓗᑎᒃ; ᒋᓯᓯᓗᑎᓕᓗᒃᑎᑭᓯᒥᐅᑎᓐᓗᒍ ᑭᒪᒃᑖᐅᐅᒃ, ᐋᑦᓈᒃᓗ ᑭᑦᑲᓂ ᓈᖏᖅᑐᒃ.

10 ᑭᓯᓯᓕ ᒫᒃᑭᓕᒃᐳᓐ, ᐃᓅᒃᓯᖏᓈᒥᓗ ᐊᕐᓈᑉ ᐊᓯᓂᒃ, ᐅᑲᐅᑎᓐᑉ, ᐊᕐᓈᒃ ᐃᐸᑯᐊ ᐹᓯᐳᑎᑦ ᓈᓂᑲᑦ? ᐃᕐᑲᒃᑦᑕᐅᒪᖏᓐᑎᑦ?

11 ᑖᐸᓯᒫᓕ ᐅᑲᐅᑎᓐᑉ, ᐊ, ᐊᑎᓂᒃ. ᑭᓯᓯᐸᓕ ᐅᑲᐅᑎᓐᑉ, ᑎᒫ ᐆᐅᖕᒫᑦᑕᐅᒃ ᐃᕐᑲᒃᑐᖏᓐᒥᑦ: ᐊᐅᓐᓈᓐᑉ, ᑭᖕᒫᓂ ᐊᓐᒃᑐᓕᓐᖕᖏᓐᑉ.)

12 ᑎᒫ ᑭᓯᓯᐸ ᐅᑲᕐᕕᒋᒋᐯᑦ, ᐅᑲᕐᓗᓂᓗ, ᓯᓐᒃᑭᐊᖕᒥᐅᑦᐅᒪᓂᓈᓐᖕᒫ: ᐆᐅᓐᓈᒃᑦᑕᐊᖕᒥᓐᒃ ᒪᓕᒃᑐᒃ ᑖᒃᑐᒥ ᐊᒃᕕᖕᑦᑕᓂᐊᖕᒥᓐᒃ, ᐅᒪᓐᓯᕐᓗ ᐃᓄᒍᑦᑕᐅᓐᒃ ᐱᒋᓂᐊᒃᐹ.

13 ᑎᒫ ᐆᓇᓯᑦ ᐅᑲᐅᑎᓐᑉ, ᐃᓕᖕᓂᒃ ᑭᒃᓕᒋᐅᑦᐳᑎᑦ; ᒥᒃᓯᑲᒃᑐᖏᓐᒃ.

14 ᑭᓯᓯᐸ ᑭᐅᕐᑦ ᐅᑲᐅᑎᓐᓗᒋᓗ, ᐆᐅᓐᒪᓂᒃ ᑭᒃᓕᐅᑦᐳᒍᒫᒪ, ᑭᒃᓕᒋᐅᑦᐳᓂᑦ ᒥᒃᓯᑲᒃᑐᓈᐅᒃᐳᒃ; ᑲᐅᐳᒪᒫᒪᓐᑭᑦ ᐱᖕᒪᖕᒫᑦᒪ, ᓈᒧᓗ ᐃᓂᐊᖕᒪᖕᒫᑦᒪ; ᐃᓕᐸᓯᓕ ᐅᐳᒪᖏᓐᒃ ᓈᑭᑦ ᐱᖕᒪᖕᒫᑦᒪ, ᓈᒧᓗ ᐃᓂᐊᖕᒪᖕᒫᑦᒪ.

15 ᐃᓕᐸᓯ ᐆᕕᓂᒃ ᒫᓕᒃᓗᒍ ᐃᕐᑲᒃᑐᐃᐅᓯ; ᐆᐅᖕᒫ ᐃᕐᑲᒃᑐᐃᖏᓐᖕᒫ ᑭᓈᒥᒃᓗᓂᑦ.

16 ᐃᓐᒫ ᐃᕐᑲᒃᑐᐃᒍᒫᓕ, ᐃᕐᑲᒃᑐᐃᓂᑦ ᐃᓴᓗᐊᒃᑐᐅᒃ; ᐅᓯᒪᐅᖏᓈᒪ, ᐆᐅᖕᒫᓕ ᐊᑖᑖᒫᓗ ᑎᓕᐳᒫ.

17 ᐱᕐᑯᐳᐸᓯᖕᓂ ᐊᒃᓐᒃᓯᒪᐅᒃ, ᐃᓅᒃ ᒫᒃᒍᒃ ᑭᒃᓕᑭᐳᓂᖕᒫᒃ ᒥᒃᓯᑲᒃᑐᖕᒪᑦ.

18 ᐆᐅᖕᒫᐅᐅᖕᒫ ᑭᒃᓕᑭᒃᓴᐅᑎᐸᖕᒫ ᐆᐅᓐᒪᓂᒃ, ᐊᑖᑖᒫᓗ ᑭᒃᓕᑭᐅᑦᐳᐅᒃ ᐆᐅᓐᒪᓂᒃ.

19 ᑎᒫ ᐅᑲᐅᑎᓐᑉ, ᐊᑖᑐᑦ ᓂᓂᒃ? ᑭᓯᓯᐸ ᑭᐅᕐᑦ,

ᐆᕙᒪᓂᒃᓗᓃᑦ, ᐊᑦᑦᒥᒃᓗᓃᑦ ᐃᓕᑦᑕᒃᓯᖅᑭᓛᓯ: ᐆᕗᖅᑐᒃ ᐃᓕᑦᑕᓇᒍᑉᓯᖅᑐᒃ, ᐊᑦᑦᑐᑦᑕᐅᒃ ᐃᓕᑦᑕᓇᓈᒃᓗᓇᕙᓯ.

20 ᐅᒃᑐᑦᓱᑦ ᑦᒪᒃᑯᐊᑦ ᑭᓱᓯᑉ ᐅᒃᑐᓯᓇᕙᑦ ᒍᑎᑉ ᐃᒃᓕᖅᑲᖅᑐᑦ ᓱᓂᐊᓂᓐᓗᓂ, ᐊᓇᐅᒃᑑᐃᑐᒥ ᐊᓇᐅᒃᑑᐃᑲᒃᓯᐊᖅᒥᑦᑎᒍᓯᕐᒃᑭᖅᑭᓛᕐᓗ ᑦᑉᓯᒥᖅᑐᒃ; ᑭᑯᓐᓛᒃᑲᖅᑐᒃ ᑎᑭᓯᒪᖅᑭᒪᑦ ᓱᓕ

21 ᑎᑐᒃ ᑭᓱᓯᑉ ᐊᒪᒪ ᐅᒃᑐᐅᑎᕙᑦ, ᐊᐅᓐᓛᕐᓂᐊᒃᑑᖅᑐᒃᑭᓂᕈᒪᒃᐸᑉᓯᖅᑐᒃᓗ, ᑐᑯᓗᓯᓗ ᐊᓛᖅᓂᑉᓯᖅᓂ: ᐃᑲᒥᓂᐊᑦᑦᑎᑭᑦᓱᖅᓈᖅᑭᓛᓯ.

22 ᑎᑐᒃ ᓛᑎᑦ ᐅᒃᑐᑦ, ᐃᖅᒥᓂᒃ ᑐᑯᑦᓱᒪᓐ, ᐅᒃᑐᑦᒥᐃᑲᖅᓂᐊᒃᑐᑦᑦ ᑎᑭᑦᓱᖅᓈᖅᑭᓛᓯ?

23 ᐅᒃᑐᑎᕙᓗ, ᐃᓕᑉᓯ ᒪᖅᑐᑦ ᐱᕗᓯ; ᐆᕗᖅᑐᑦᑐᖅᑐᑦ ᐱᕗᖅᑐᒃ: ᐃᓕᑉᓯ ᓯᓛᒃᑐᐊᑦᒥᑦ ᑦᒪᑐᒪᖅᑐᑦ ᐱᕗᓯᐆᕗᖅᑐᒃ ᓯᓛᒃᑐᐊᑦᒥᑦ ᑦᒪᑐᒪᖅᑐᑦ ᐱᖅᑭᓛᖅᑐᒃ.

24 ᕿᒪᒃ ᑐᑯᓛᒪᑦᓂᑉᓯᖅᓂ ᐊᓛᖅᓂᑉᓯᖅᓂ ᐅᒃᑐᑎᓛᐅᑉᑉᓯ: ᑐᑯᓛᒪᑦᑉᓯ ᐊᓛᖅᓂᑉᓯᖅᓂ, ᐅᒃᐱᖅᑭᒍᑉᓯ ᐆᕗᖅᑐᒃᑐᒪᒪᑦᑐᒃᑭᖅᑭᓛᓯ.

25 ᑎᑐᒃ ᐅᒃᑐᑎᓛᑦ, ᑭᓛᐅᑯᑦ? ᑭᓱᓯᑉᓗ ᐅᒃᑐᑎᕙᑦᑐᑉᓯᖅᑕᖅᑭᒃ ᑦᒪᓛ ᐅᒃᑦᑐᑎᑭᓛᓯ.

26 ᐆᓐᒃᑑᓂᒃ ᐅᒃᑐᓯᒃᑦᑐᒃᑐᖅᑐᒃ ᐃᓕᑉᓯᖅᓐᑦ ᐃᑦᑐᒃᑑᐃᑎᒃᑦᑐᒃᓐᓇᖅᒪᓗ: ᑎᓕᓛᑐᒃᓗ ᒥᒃᓯᑐᒃᑐᖅᑐᒃ; ᑑᑦᓛᐅᒃᑦᑐᒃᑦᑉᓯᒧᖅᑐᒃᑦ, ᑦᒪᒃᑯᐊᑦ ᐅᒃᑐᓯᓇᕙᒃᑐᒃ ᓯᓛᒃᑐᐊᑦᒥᐅᓐᑦ.

27 ᑑᒃᑭᓯᖅᑭᓛᓕ ᐊᑦᑦᒥᒃ ᐅᒃᑦᑐᒪᑭᖅᒪᑭᑦ.

28 ᑎᑐᒃ ᑭᓱᓯᑉ ᐅᒃᑐᑎᕙᑦ, ᐃᓐᑉ ᐃᑦᓂᖅᑐᒃ ᓈᐊᐅᑎᒍᑉᑐᒃ, ᐃᓕᑦᑕᒃᓯᓛᒃᐳᓯ ᐆᕗᖅᑐᒃᑐᒪᒪᑦᑐᒃᑐᒪᖅᑐᒃ, ᐆᕙᒪᓂᒃᓗ ᓱᒥᖅᑐᓈᒪᑦ, ᓱᑦᒃᓗᓕ ᐊᑦᑦᑉ ᐊᓇᐅᒃᑑᓛᐅᖅᒪᖅᑐᒃ, ᕿᒪᒃ ᐅᒃᑐᓛᖅᑐᒃ.

29 ᑎᓕᓗᒪᓗ ᐃᑲᒋᑯᖅᑲᒪ ; ᐊᑖᑦᑐᑉ ᑭᓯᒪᐅᑯᖅᑭᑲᖅᑲᒪ ; ᐱᓂᐊᑦᑭᓐᓈᑦᒪ ᑰᐱᐊᒋᓗᖅᑲᒪᓂᒃ.

30 ᕿᒪᒃ ᐅᑲᑲᑎᓐᓗᒍ, ᐆᓄᒃᑑᑦ ᐅᒃᐱᓕᒃᑲᑦ.

31 ᑎᒪᒃ ᑭᓯᓯᑉ ᐋᑎᑦ ᐅᒃᐱᓇᓗᓂ ᐅᑲᐅᑎᕐᕐᑦ, ᐅᑲᐅᓯᑲ ᒪᓕᑦᑭᓐᓈᓕᓗᑉᓯᑭᒃ, ᐃᓴᓗᐊᒃᑑᓂᒃ ᐃᓕᓂᐊᒃᑎᒋᓐᑉᓯ ;

32 ᒥᒃᓯᑲᑦᓂᒃᓗ ᐃᓕᑦᓇᓂᐊᒃᑉᓯ, ᒥᒃᓯᑲᑦᓂᓗᑉᓗ ᑭᐊᒪᐅᐊᖅᑭᖅᑎᓂᐊᒃᑉᓯ.

33 ᑎᒪᒃ ᑭᐅᐊᑦ, ᐅᑉᑦᑐᑉ ᑭᖅᑐᐊᓐᓇᐊᓐᑎᑐᑦ, ᑭᐊᒪᐅᖅᑭᑦᑭᓐᓈᑦᓗᑦᓗ ᑭᓐᓈᑦᓗᓂᑦ: ᑲᓄᒃ ᐅᑲᒃᑮᑦ, ᑭᐊᒪᐅᐊᖅᑭᖅᑭᓂᐊᒃᑉᓯ ?

34 ᑭᓯᓯᑉ ᑭᐅᕐᑦ ᐅᑲᐅᑎᐊᓗᒋᓗ, ᐃᓕᓕ, ᐃᓕᓕ, ᐅᑲᐅᑉᑉᓯ ᐊᐊᒃᑑᓕᐊᒃ ᑭᐊᒪᐅᐅᒃ ᐊᐊᖅᓂᖅᑐᑦ.

35 ᑭᐊᒪᑦᓗ ᐃᒃᓗᒦᑦᑭᓐᓈᖅᓂᐊᖅᑭᓕᒃ: ᐃᑦᓂᒃᓕ ᑮᒃᐊᓐᑦᑭᓐᓈᖅᓂᐊᒃᑉᒃ.

36 ᐃᑦᓂᑉᑉ ᑎᒪᒃ ᑭᐊᒪᐅᐊᖅᑭᖅᑎᒃᑉᓯ, ᓂᓕᑦᑐᑦ ᑭᐊᒪᐅᐊᖅᑭᖅᑉᓯ.

37 ᓂᓗᖅᑭᓕᖅᑲᒪ ᐅᑉᑦᑐᑉ ᑭᖅᑐᐊᓐᓇᖅᒪᓯ ; ᑐᑯᓈᓱᐊᒃᑉᑉᓯᖅᑲᒪᓕ, ᐅᑲᐅᓯᒃᑲ ᐃᑎᖅᐱᒃᑲᓱᒃᓯᖅᑭᒥᑦ ᐊᑯᓈᑉᓯᖅᓂ.

38 ᐅᑲᓕᑑᖅᑲᒪ ᑎᑯᓕᐅᒃᑕᒪᓂᒃ ᐊᑖᑦᒪᓂ: ᕿᑐᓕᐅᓇᑉᓯ ᑎᑯᓗᑉᓯᖅᓂᒃ ᐊᑖᑦᑉᓯᖅᓂ.

39 ᑎᒪᒃ ᑭᐅᐊᑦ ᐅᑲᐅᑎᐊᓗᒍᓗ, ᐅᑉᑦᑐᐊᒪ ᐊᑖᑦᑭᐊᑦᑑᑦ. ᑭᓯᓯᑉ ᑭᐅᕐᑦ, ᐅᑉᑦᑐᑉ ᑭᑐᖅᑲᓇᒃᑉᓯ, ᐅᑉᑦᑐᑉ ᐱᓂᐊᑦᑕᓗᓇᐊᓯ.

40 ᑎᒪᒃ ᑎᒪᒃ ᑐᑯᓈᓱᐊᒃᑉᑉᓯᖅᑲᒪ, ᐃᓄᒃ ᕿᑐᒃᑲ, ᒥᒃᓯᑲᑦᓂᖅᒥᒃ ᐅᑲᐅᑉᓗᐊᒃ ᐃᓕᑉᓯᖅᑲᑦ, ᑑᓴᓕᐅᒃᑕᒪᓂᑦ ᑰᑎᒥᑦ: ᐅᑉᑦᑐᐊᒪ ᕿᑐᓕᐅᓕᐅᖅᑭᓕᒃ.

41 ᐋᑦᑦᑉᓯ ᐱᓂᐊᖅᓂᖅᒋᑦ ᐱᓂᐊᖅᓂᓇᕙᓯ. ᑎᒡ ᐅᑲᐅᑎᕙᑦ, ᑖᒪᖅᑭᓈᒡᒐᐅᖅᒋᓈᒍᑦ; ᐋᑦᑕᐅᓯᒥᒃ ᐋᑦᑦᑲᒃᐳᒍᑦ, ᒍᑎᒥᒃ.

42 ᒋᓯᓯᑉ ᐅᑲᐅᑎᕐᐯᑦ, ᒍᑎ ᐋᑦᑦᒋᒍᑉᓯᐅᒃ, ᓂᒃᓕᒋᓈᓗᒃᐸᑉᓯᖅᒡ: ᐋᓂᓈᐅᕐᑦᒪ ᒍᑎᒥᓗ ᐱᓗᖅᒡ; ᐆᕙᒪᓂᒃ ᑭᓈᐅᖅᒋᓈᒪ, ᑖᑉᓯᒪᓕ ᑎᓕᕙᖅᒡ.

43 ᓯᒃ ᐅᑲᐅᓯᒃᑲ ᐃᓕᑦᓇᖅᒋᐱᓯᒋᒃ? ᐅᑲᐅᓯᒃᑲ ᑑᒡ. ᑑᖅᓈᖅᒋᓈᑉᓯᒋᒃ.

44 ᐋᑦᑦᑉᓯᖅᓂᑦ ᓴᑦᓈᓯᒥᑦ ᐱᐅᓯ, ᐋᑦᑦᑉᓯᓗ ᐃᒃᓕᒍᓂᖅᒋᑦ ᒪᓕᕐᒪᕙᓯ. ᑖᒪᓈ ᐃᓈᐋᒃᑐᐅᒃ ᐱᒋᐋᖅᓂᖅᒡᓂᑦ, ᒥᒃᓯᑲᕐᓂᕐᒥᑦᑭᓈᓕᐅᖅᒋᐅᕐᓗ, ᒥᒃᓯᑲᕐᓂᒃ ᑖᑉᓯᒪᓂᖅᒋᒪᑦ. ᓴᒃᓗᓂᖅᒥᒃ ᐅᑲᓕᒍᓂ, ᓈᖅᒥᓂᓇᐅᒥᓂᒃ ᐅᑲᓕᐅᒃ: ᓴᒃᓗᑐᕐᒃᒡᒋᒥ, ᓴᒃᓗᓂᑑᑉᓗ ᐋᑦᑦᒋᓈᕙᓯ.

45 ᐆᐅᖅᒡᓕ ᒥᒃᓯᑲᕐᓂᖅᒥᒃ ᐅᑲᓕᒡᒐᒪ, ᐅᒃᐱᓇᖅᒋᓕᑉᓯᖅᒡ.

46 ᓂᓕᑉᓯ ᐋᑯᓈᑉᓯᖅᓂ ᐋᕐᖅᓂᖅᒥᒃ ᑉᓯᕐᖅᓈᒃᑉᖅᒡ? ᒥᒃᓯᑲᕐᓂᖅᒥᒃᓕ ᐅᑲᓕᒍᒪ, ᐃᓕᑉᓯᖅᓈᑦ ᓯᒃ ᐅᒃᐱᓇᖅᒋᓕᑉᓯᖅᒡ?

47 ᒍᑎᒥᑦ ᐱᕐᑉ ᒍᑎᑉ ᐅᑲᐅᓯᖅᒋᑦ ᑑᓴᒃᐯᑦ: ᑖᒪᓈ ᐱᕙᓗᒍ ᑑᓴᖅᒋᓕᓯ, ᒍᑎᒥᑦ ᐱᖅᒋᓕᓯ.

48 ᑎᒡ ᕐᑎᑦ ᑭᐅᕙᑦ ᐅᑲᐅᑎᕙᓗᒍᓗ, ᓂᓕᒍᑦ ᐅᑲᖅᒋᓕᒍᑦ ᓴᒥᓇᐋᒥᐅᒡᒐᕕᑦ, ᓴᑦᓈᓯᐅᕐᑦᑲᐅᒥᒃ ᐋᓂᖅᓂᑲᓕᐱᓗ?

49 ᒋᓯᓯᑉ ᑭᐅᕐᐯᑦ ᓴᑦᓈᓯᐅᕐᑦᑲᐅᒥᒃ ᐋᓂᖅᓂᑦᑲᖅᒋᓕᖅᒡ, ᐋᑦᑦᒡᓕ ᓂᒃᑐᒃᑉᑦᑭ, ᐃᓕᑉᓯᓕ ᓂᒃᑐᖅᒋᑉᓯᖅᒡ.

50 ᓂᒃᑐᒃᑦᑭᐅᓂᒃᓴᑦᑭ ᑭᓂᖅᒋᓕᑦᑭ: ᑭᓂᒃᑐᒃᑲᒃᐳᑦᓕ (ᑖᒪᑐᒥᖅᒡ) ᐃᑦᑲᒃᑑᐃᓗᓂᓗ.

51 ᐃᓕᓕ, ᐃᓕᓕ, ᐅᑲᐅᑉᑉᓯ, ᐅᑲᐅᓯᒪᓂᒃ ᒪᓕᒃᑑᑉ, ᑐᑯ ᑎᑯᓂᐋᖅᒋᓕ ᐃᓯᑲᖅᒋᑐᒧᑦ.

52 ᑎᒡ ᓱᑎᑦ ᐅᑲᐅᑎᓐᑦ ᑎᒡ ᑎᒡ ᓂᓗᓐᓲᖕᓘᖅᑐᒍᑦ ᓴᑦᓈᓯᐅᕋᖅᑐᒥᒃ ᐊᓂᖕᓂᑲᕋᕐᑕᑦ. ᐅᐸᕋᐊᒻ ᑐᑯᓗᐅᒃᑐᒃ, ᓂᓗᐅᑏᓐᓱᓗ; ᐅᑲᒃᑐᑎᓗ, ᐅᑲᐅᓯᒪᓂᒃ ᒫᓕᒃᑑᑉ, ᑐᑯ ᐅᓂᐊᖕᒋᓗ ᐃᓱᑲᖕᒋᑐᒍᑦ.

53 ᐊᖕᒋᓂᒃᓴᐅᕋᑦ ᐊᑦᑕᑉᑎᖕᓂᑦ ᐅᐸᕋᐊᒥᑦ, ᑐᑯᓗᐅᒃᑐᒥᑦ? ᓂᓗᐅᑏᓐᓱᓗ ᑐᑯᓗᐅᓐᓘᑦ: ᐃᓕᖕᓂᒃ ᓲᓈᐅᑎᐱᑦ?

54 ᒋᓱᓯᑉ ᑭᐅᕙᑦ, ᐆᓗᒻᒪᓂᒃ ᓂᒃᑐᒃᑎᒍᒫ, ᓂᒃᑐᖕᓂᕐᑕᒃ ᐊᐅᖕᒋᓗᒃ: ᐊᑦᑕᑦᑕᓕ ᑕᒻᒪᓈᐅᐅᒃ ᓂᒃᑐᖅᓕᒃᑐᒃ ᐆᓗᒻᒪᓂᒃ; ᐅᑲᐅᑎᒋᓗᓯ ᒍᑎᒋᓐᓗᒍ;

55 ᐃᓕᑦᓇᖕᒋᓗᓯᓗ. ᐅᐅᖕᓕᓕ ᐃᓕᑦᓇᓐᑦᑕᕐ; ᐅᑲᕐᓗᐅᒫᓗᓃᑦ, ᐃᓕᑦᓇᖕᒋᓗᕐᑕᕐ, ᓴᒃᓗᑭᓯᓈᓗᒃᑐᖕᓕ ᐃᓕᑉᓯᑐᑦ; ᐃᓕᑦᓇᓐᑦᑕᓕ, ᐅᑲᐅᓯᖕᒋᓄᓗ ᒪᓕᓗᐅᒃᑉᑲ.

56 ᐅᐸᕋᐊ ᐊᑦᑕᑦᓯ ᑯᐱᐊᓲᓕᒃᑐᒃ ᐆᑉᓗᒃᓴᒪᓂᒃ ᑎᑯᓲᒃᓴᐅᒐᒥ; ᑎᑯᒐᒥᐆᒃᓗ, ᑯᐱᐊᓲᓕᒃᑐᒃ.

57 ᑎᒡ ᓱᑎᑦ ᐅᑲᐅᑎᓐᑦ, ᐅᒃᑭᐅᑦ ᐊᓐᑦᑎᑦ ᒫᒍᐃᑦ ᑎᓐᓕᒪᐅᒃᑐᒃᑐᓂᒃᓗ ᓲᓕ ᐅᒃᑭᐅᒃᓯᐆᓈᐅᖕᒋᓈᑎᑦ, ᐅᐸᕋᐊᓗ ᑎᑯᓈᐅᒃᐱᐆᒃ?

58 ᒋᓱᓯᑉ ᐅᑲᐅᑎᕐᑦ, ᐃᓈᓕ, ᐃᓈᓕ, ᐅᑲᐅᑉᑉ, ᐅᐸᕋᐊᒻ ᐃᓄᓕᒃᑲᒃᑎᓈᒍ, ᐆᐅᖕᓕ ᐃᐅᖕᓕ.

59 ᑎᒡ ᐆᓗᒃᑭᓂᒃ ᑎᒍᓯᐅᑦ ᒥᓄᓗᓯᒪᓐᓗᒍ: ᒋᓱᓯᓕ ᐃᐳᖅᑐᒃ, ᐊᓂᓗᓂᓗ ᐊᓇᐅᒃᑑᐃᑲᒃᑕᖕᒥᑦ, ᐊᑯᖕᓕᑎᒍᑦ.

ᐊᒃᓗᑦ ᐃᓐᖕᒋᑦ IX.

1 ᒋᓱᓯᓗ ᓯᓂᕐᑯᑦᓯᐅᒃ ᑎᑯᓐᓗᓂᓗ ᐃᕐᓂᐊᖕᒍᓂᖕᒥᓂᑦ ᑭᐅᑑᖕᒋᑐᒥᒃ.

2 ᐃᓕᓂᐊᒃᑎᖏᑦᑐᓗ ᐋᐱᓇᓐᑦ, ᐅᑲᕐᓄᑎᒃᓗ, ᐋᓇᐅᓐᑐᐃᓐᒃ, ᑭᓈ ᐋᓐᒃᑐᓕᑦᐅᒃᑲ, ᑦᒪᓈ, ᐋᖏᐅᑲᑭᒃᓗᓃᑦ, ᑦᐅᑐᖅᓈᓂ ᐃᕐᓃᐋᖅᒍᖅᒪᑦ?

3 ᑭᓯᓯᑉ ᑭᐅᕝᑦ, ᑦᒪᓈᓗᓃᑦ, ᐋᖏᐅᑲᑭᒃᓗᓃᑦ ᐋᓐᒃᑐᓕᑦᐅᖏᓕᑦ: ᒍᑎᑉᓕ ᐱᓂᐋᖅᓂᖏᑦ ᓵᑭᕐᒃᑎᑦᑐᐅᓕᒃᑯᓐᓗᑦ ᑦᑉᓯᒪᓂ.

4 ᑎᓕᓐᒪ: ᐱᓂᐋᖅᓂᖏᑦ ᐱᓂᐋᑦᑲᓇᓐᑦᑲ ᐅᑉᓗᑎᓗᒍᓗ: ᐆᓄᐋᖅᒍᓐᓇᒪᒃᐳᒃ, ᑭᓈᐅᑉᓗᓃᑦ ᐱᓂᐋᒃᐃᑭᓐᓇᖅᑭᑦᑲᒪ.

5 ᓯᑦᒃᑭᐋᕐᒥᑎᓄᓗᖅᒪ, ᑲᐅᒪᓂᐅᐅᖅᒪ, ᓱᑦᒃᑭᐋᕐᒥᐅᓄᑦ.

6 ᕿᒪᒃ ᐅᑲᓇᑦᑭᒥ, ᓄᓈᒧᑦ ᐅᓇᐋᒃᐳᒃ, ᓄᐅᒃᓗ ᐃᓐᓯᓗᑦ ᐋᑯᓄᓗᒍ, ᑦᒪᑐᒥᖅᒪ (ᑦᐅᑐᖏᑐᑉ ᐃᐳᑭᒃ) ᒥᖅᒍᐋᒃᐸᒃ.

7 ᐅᑲᐅᑎᓗᒍᓗ, ᕿᓗᐋᑉ (ᐃᒥᐳᒃ ᑎᓕᒃᐳᑉ) ᑎᓯᖅᒪᓄᑦ ᐃᓕᓇᑦ, ᐃᕐᒥᒃᓗᑎᓗ. ᑎᒪ ᐃᓕᒃᐳᒃ, ᐃᕐᒥᒃᓗᓂᓗ, ᑦᐅᑐᒃᓗᓂᓗ ᕿᐅᒃ.

8 ᓄᓈᑲᑎᖏᑦ, ᑦᐅᑐᒃᑐᓗ ᑦᑉᓯᒥᖅᒪ ᓯᐅᖅᒪᓂ, ᑭᓄᓐᖅᒪᑦ, ᑲᑲᒃᐳᑦ, ᑦᒪᓈᐅᖏᑦᒃ ᐃᒃᓯᐋᑦᒃᐅᒃᑐᒃ ᑭᓄᓐᓗᓂᓗ?

9 ᐃᑦᖏᑦ ᐅᑲᒃᐳᑦ, ᑦᒪᓈᐅᐅᒃ; ᐃᑦᖏᓐᓕ, ᐋᓐᓯᒥᑦ; ᑦᒪᓈᓕ ᐅᑲᒃᐳᒃ, ᑦᒪᓈᐅᐅᖅᒪ.

10 ᑎᒪ ᐅᑲᐅᑎᑦᑦ, ᑲᓄᒃ ᑦᐅᑐᒃᑎᑦᑐᐅᓕᒃᐱᑦ?

11 ᑭᐅᐅᒃ ᐅᑲᕐᓗᓂᓗ, ᐃᓄᑉ ᑭᓯᓯᒥᒃ ᐋᑎᓕᐅᑉ ᐃᓐᓯᒃ ᓯᓈᑦ, ᒥᖅᒍᐋᕐᓗᒥᒃᓗ ᐃᓐᒃᑲ, ᐅᑲᕐᓗᓂᓗ, ᕿᓗᐋᑉ ᑎᓯᖅᒪᓄᑦ ᐃᓕᓇᑦ, ᐃᕐᒥᒃᓗᑎᓗ: ᐃᓕᒃᐳᖅᒪ ᐃᕐᒥᒃᓗᖅᒪᓗ, ᑦᐅᑐᓕᕐᓗᖅᒪᓗ.

12 ᑎᒡᒐ ᐅᑲᐅᑎᓐᓂᑦ, ᕿᒻᓈ ᓈᓂᒃ ? ᐅᑲᒃᐳᒃ, ᓂᓗᖅᒐ.

13 ᑖᑉᑯᐊ ᓴᓇᓱᓈᑦ ᐊᐅᓐᓛᑦᑎᓐᓂᑦ ᑖᐅᑦᓛᐅᖅᑭᒃ.

14 ᓵᑉᑎᐅᐳᑦᓕ, ᑭᓯᓯᑉ ᐃᓐᓂᒃ ᓯᓈᖅᒪᒍ ᐃᓗᑭᒃᓗ ᐅᐃᑎᖅᒪᑭᒃ.

15 ᑎᒃ ᓴᓇᓱᑖᐅᒃ ᐊᒪ ᐊᐱᓇᓐᑦ ᑲᓗᓐ ᑖᐅᒃᑎᑖᐅᓕᖅᒪᖅᒐᑦ. ᑖᑉᓯᒪᓕ ᐅᑲᐅᑎᕝᑦ, ᐃᓐᓂᓯᒥᒃ ᐃᓕᓗᐳᒃ ᐃᓗᒪᓐᑦ, ᐃᕐᒥᓕᒃᐳᖅᒐᓗ, ᑎᒡᒐ ᑎᒡᓗ ᑖᐅᐳᒃᐳᖅᒐᒃ.

16 ᑎᒃ ᓴᓇᓱᑦ ᐃᓛᖅᑭᑦ ᐅᑲᒃᐳᑦ, ᐃᓐᒃ ᕿᒻᓈ ᒍᑎᒥᑦ ᐱᖅᑭᓛᒃ, ᒍᑎᑉ ᐆᑉᓗᖅᒐ ᐃᓱᒪᑭᖅᓈᒥᐅᒃ. ᐊᓯᖅᑭᓕ ᐅᑲᒃᐳᑦ, ᑲᓄᒃ ᐃᓐᒃ ᐊᓯᒃᐳᓕᒃ ᕿᒪᒃ ᑖᑖᒻᓈᒃᑎᑦᓯᓯᖅᓈᒃᑲ ? ᐊᑭᕐᑲᐳᒃᑎᑦᓕᒃᐳᓗ.

17 ᑖᐅᑦᓛᐅᖅᑭᐳᒃ ᐊᒪ ᐅᑲᐅᑎᓐᓂᑦ, ᓱᒥᒃ ᐅᑲᑭᑦ ᑖᑉᓯᒥᖅᒐ, ᐃᓐᑭᒃ ᐆᐃᑎᓛᐅᖅᒪᑭᒃ ? ᑖᒻᓈᓕ ᐅᑲᒃᐳᒃ, ᓂᓛᐅᕿᓯᐳᒃ.

18 ᓱᑎᓕ ᐅᒃᐱᓇᖅᑭᓛᑦ ᑖᐅᑦᓛᐅᖅᑭᓂᖅᒐ, ᑖᐅᑦᓕᖅᓂᖅᒐᓗ, ᕿᕐᑯᓐᑲᑦᑎᒃ ᑖᑉᓯᒪ ᑖᐅᑦᓕᒃᑦ ᐊᖅᑭᐳᑲᒃᑭᖅᓂᒃ,

19 ᐋᐱᖅᓱᕐᓗᑭᒃᓗ, ᐅᑲᐅᑎᓐᓂᑭᑦ, ᐃᕐᓂᓇᕝᑎᒃ ᐆᓈᖅᐅᑲᐅᑎᑭᑦᑎᒃᑐᑎᒃ ᑖᐅᑦᓈᓂ ᐃᕐᓂᐊᖅᒍᓛᐅᒃᑐᒥᒃ ? ᑲᓄᒃ ᐃᓕᖅᒐᓐᑦ, ᑎᒡᒐ ᑎᒡᒐ ᑖᐅᑦᓕᖅᒪᑦ?

20 ᐋᖅᑭᐳᑲᒃᑭᑖ ᑭᐅᕝᑦ ᐅᑲᐅᑎᓐᓂᑭᓗ, ᑲᐅᓐᒪᓐᐅᒃ ᑖᒻᓈ ᐃᕐᓂᓇᒐᑉᑎᒍ, ᑖᐅᑦᓈᓂ ᐃᕐᓂᐊᖅᒍᓛᐅᖅᒪᑦ:

21 ᑲᓄᒃᓕ ᑎᒡᒐ ᑎᒡᒐ ᑖᐅᑦᑎᑖᐅᖅᒪᖅᒐᑦ, ᓂᓗᐅᒍᒃ: ᐃᓄᒪᓇᐅᒐᓗᐊᒃ ᐊᐱᓇᓱᐅᒃ; ᐃᖅᒥᓂᒃ ᐅᑲᒃᑯᓯᐅᒃ.

22 ᕿᒪᒃ ᐊᖅᑭᐳᑲᑭᒃ ᐅᑲᒃᐳᒃ, ᓱᑎᑦ ᐃᖅᓯᑭᒐᒥᑭᒃ: ᓱᑎᑦ (ᐃᒪᒃ) ᐅᑲᕐᑲᑎᑦᑐᓇᖅᒥᑖ, ᑖᑉᓯᒥᖅᒐ ᐅᑦᓯᐅᓯᒥᒃ ᑭᒃᓕᑭᐅᓐᓂᓯᑲᒃᐳᑦ, ᑖᒻᓈ ᐊᓇᐅᒃᑐᐃᓐᓂᖅᒥᑦ ᐊᖅᑖᐅᑯᓯᓗᒍ.

23 ᑖᒪᓇ ᐱᑦᓱᑎᒋᓗᒍ ᐊᖅᑭᑦᑐᑉᑭᒃ ᐅᑲᒃᑐᒃ, ᐃᓅᒫᓐᐅᒫᓗᐊᒃ; ᐊᐱᓐᓯᐅᒃ.

24 ᑎᒫ ᐃᐸᖅᒫᓂᒃ ᐃᓅᒃ ᑖᐅᑦᓛᐅᖅᑭᒃ ᑰᑦᑯᓕᒃᐸᑦ, ᐅᑲᐅᑎᕙᓗᒍᓗ, ᒍᑎ ᑯᑦᑐᒋᓛᐅᑦᑐᒃ: ᑲᐅᓐᒪᖅᒍᑦ ᐃᓅᒃ ᑖᒪᓇ ᐊᓱᒃᑐᖅᒪᑦ.

25 ᑖᒪᓇ ᑭᐅᖅᒃ ᐅᑲᑦᓗᓂᓗ, ᐊᓱᒃᑐᖅᒪᖅᒫᑦ ᓂᓗᕙᑦ: ᐊᑖᐅᑦᓯᒥᒃ ᓂᓅᖅᑭᒫᓗᐊᒃᑐᖅᒫ, ᑖᐅᑦᓛᐅᖅᑭᓇᒪ, ᑎᒫ ᑎᒫᓗ ᑖᐅᑦᓕᑦᒪ.

26 ᑎᒫ ᐊᒫᒪ ᐅᑲᐅᑎᕙᑦ, ᓱᒥᒃ ᐱᓂᐊᒃᐸᑎᑦ? ᑲᓅᒃ ᐃᓅᑭᒃ ᐆᐃᑎᐸᒃ?

27 ᑖᐸᓱᒪ ᑭᐅᕙᑦ, ᐅᑲᐅᑎᑦᓘᖅᐸᑦ ᐃᓕᐸᓯᖅᓅᑦ, ᑑᓴᖅᑭᓛᓯ, ᐊᒫᒪ ᑑᓴᓱᒪᕕᓯᐅᒃ? ᑖᐸᓱᒧᖅᒫ ᐃᓕᓂᐊᒃᑎᐅᓕᒪᑭᕕᓯ?

28 ᑎᒫ ᐅᑲᑦᓂᑦᓘᑎᓕᒃᐸᑦ, ᐅᑲᑦᓗᑎᒃᓗ, ᐃᒃᕕᑦ ᕿᐸᓱᒪ ᐃᓕᓂᐊᒃᑎᒋᕙᑎᑦ; ᐆᕙᒍᓕ ᒧᓯᓯᐸ ᐃᓕᓂᐊᒃᑎᒋᕙᑎᒍᑦ.

29 ᑲᐅᓐᒪᖅᒍᑦ ᒍᑎᐸ ᒧᓯᓯ ᐅᑲᑦᑲᑎᒋᖅᒪᒍ: ᕿᒪᓇᓕ ᑲᐅᓐᒪᖅᑭᓇᕗᑦ, ᓇᑭᑦ ᐱᖅᒪᖅᒫᑦ.

30 ᐃᓅᐸ ᑭᐅᕙᑦ ᐅᑲᐅᑎᕙᓗᒋᓗ, ᑖᒪᓇ ᑖᑖᒪᓇᓄᓇᒃᐳᒃ, ᑲᐅᓐᒪᖅᑭᓇᐸᓯ ᓇᑭᑦ ᐱᖅᒪᖅᒫᑦ, ᐃᓐᑲᓗ ᐆᐃᑎᓇᐅᒃᐸᒃ.

31 ᑲᐅᓐᒪᖅᒍᓕ ᒍᑎᐸ ᐃᓴᓗᐃᑑᓕᓱᑦ ᑑᓴᖅᑭᒪᑦ: ᒍᑎᒥᒃᓕ ᑑᒃᓯᐊᒃᓯᐊᒃᑑᑲᒃᐸᑦ, ᐱᓱᒪᖅᒫᖅᓂᒃᓗ ᐱᓂᐊᒃᑐᒃ, ᑖᒪᓇ ᑑᓴᒃᐸᑦ.

32 ᓯᓇᒃᑐᑉ ᐱᒋᐊᖅᓂᖅᒫᓂᑦ ᑑᓴᐅᒪᒪᓇᒃᑐᑲᖅᑭᓇᒃ ᑖᐅᑑᓇᓂ ᐃᑦᑭᐊᖅᒍᒪᓱᑉ ᐃᓐᒋᖅᓂᒃ ᐆᐃᑎᑦᓯᓱᑲᒃᑐᒥᒃ.

33 ᑖᒪᓇ ᒍᑎᒥᑦ ᐱᖅᒋᒍᓂ, ᐱᓂᐊᑑᖅᓇᑦᑐᖅᑭᓇᒃ ᓱᒥᒃ.

34 ᑖᑉᑯᐊ ᑭᐅᓐᑦ ᐅᑲᐅᑎᓐᓗᒍᓗ, ᐋᓐᖕᓂᖕᓂ ᐃᕐᓱᖕᑐᒪᒪᓇᓂᓗᐊᕐᓗᑎᑦ, ᐋᓇᐅᒃᑐᒃᐱᑎᒍᑦ? ᐱᖕᒍᓗᒃᑉᓗ.

35 ᑭᓱᓯ ᑑᓴᐅᒪᓕᒃᑐᒃ ᐱᖕᒍᓗᓛᐅᖕᒪᑦᓐᒃ; ᓱᐱᓈᒥᑐᒃᓗ, ᐅᑲᐅᑎᓐ, ᒍᑎᑉ ᐃᕐᓂᖕᓂᓈᑦ ᐅᒃᐱᒃᑭᑦ?

36 ᑖᑉᓱᒪ ᑭᐅᓐ ᐅᑲᐅᑎᓐᓗᒍᓗ, ᐋᑎᓂᒃ, ᓂᓐᓕᐋᑦ ᑖᒪᓈᐅᓐ, ᐅᒃᐱᕐᑯᓐᓗᖕᓂᓂ ᑖᑉᓱᒧᖕᓂᓂ?

37 ᑭᓱᓯᑉ ᑭᐅᓐ, ᑎᑯᓛᐅᓇᓐᑦ, ᐅᑲᕐᑲᑎᑭᓗ, ᑖᒪᓈᐅᓗᒃ.

38 ᑖᑉᓱᒪᓕ ᐅᑲᐅᑎᓐ, ᐋᑎᓂᒃ, ᐅᒃᐱᒃᑐᖕᓂᓂ. ᑑᒃᓯᐋᒃᑕᑭᓐᓗ.

39 ᑭᓱᓯᓗ ᐅᑲᒃᑐᒃ, ᐃᕐᑲᒃᑐᐃᑐᒃᑐᕐᓗᖕᓂᓂ ᓯᓛᒃᑐᐋᕐᓗᑦ ᑖᒪᑐᓗᖕᓂᓂ ᐱᑐᖕᓂᓂ, ᑖᐅᑐᖕᑭᑐᑦ ᑖᐅᑐᓕᕐᑯᓐᓗᑭᑦ; ᑖᐅᑐᒃᑐᓗ ᑖᐅᑐᓐᖕᓱᕐᑯᓐᓗᑭᑦ.

40 ᑐᓇᓱᓗ ᐃᓛᖕᑭᑖ ᓈᓐᒃᑎᖕᑭᑖ ᑖᒪᓈ ᑑᓴᒃᑉᓱᑦ, ᐅᑲᐅᑎᓐᓗᒍᓗ, ᑖᐅᑐᖕᑭᓂᕐᑖ?

41 ᑭᓱᓯᑉ ᐅᑲᐅᑎᐅᑦ, ᑖᐅᑐᖕᑭᒍᑉᓯ, ᐋᓐᖕᓂᒃᑲᕐᑐᖕᑭᓛᓯ; ᑎᑖ ᑎᑖᓕ ᐅᑲᕐᑉᓯ, ᑖᐅᑐᒃᑐᒍᑦ; ᐋᓐᒃᑐᐃᑐᖕᓈᖕᑭᓛᓯ.

ᐋᒃᓗᑦ ᐃᓛᖕᑭᑦ X.

1 ᐃᓛᓕ, ᐃᓛᓕ, ᐅᑲᐅᑉᑉᓯ, ᐃᑎᖕᑖᒃᕕᑯᑦ ᐃᑎᖕᑭᑐᒃ ᑭᑦᓐᖕᑖᓕᑦ (ᓈᒃᑕᐅᐅᕐᑲᒃᑐᑦ) ᐃᒃᑐᖕᑖᓈᑦ, ᐋᓯᑉᐋᑐᓗ ᐃᑎᖕᑐᒃ, ᑖᒪᓈ ᑎᒃᓕᒃᑐᓐᓗᓂᓗ ᐋᖕᑲᕐᓐᓗᒃ.

2 ᐃᑎᖕᑖᒃᕕᑯᓕ ᐃᑎᖕᑐᒃ ᑭᑦᓐᖕᑖᓕᑦ (ᑭᓱᓯᑉ ᐃᓈᒃᑯᑎᖕᑭᑖ) ᐲᓇᓕᑭᓐᑦ.

3 ᑖᒻᓇ ᐃᑎᖅᑖᖅᑕᐅᑉ ᑲᒫᒋᓗᖕᒋᑦ ᐆᑉᑯᐃᑦᑎᑦ: ᑭᑦᓱᑦᓛᓗ (ᒋᓯᓯᑉ ᐃᓅᒃᑯᑎᖕᒋᑦ) ᓂᑉᐱᖕᒐ ᑑᓴᒃᑉᑦ: ᑭᑦᓱᑦᓛᑯᑎᓂ (ᐃᓄᑯᑎᓂ) ᑰᖅᑯᕝᑦ ᐊᑎᖕᒋᑦ ᑏᓐᓯᒋᑦ, ᐊᓂᑎᑦᓐᑦᓛᓗ.

4 ᐃᓗᓈᑎᒃ ᐃᓅᑯᑎᓂ ᐊᓂᑎᑦᓴᓇᖅᑉᒋᑦ, ᑭᑦᓱᑦᓛᑦ (ᐃᓅᒃᑯᑎᖕᒋᑦ) ᓯᕗᓐᓕᓇᕝᑦ, ᒫᓕᒃᓗᒍᓗ, ᓂᑉᐱᖕᒐ ᐃᓕᑦᓇᒐᒥᑦᓱᒃ.

5 ᑑᓱᖕᒥᑦᓴᑦᓕ ᒫᓕᖕᒋᓛᑦ, ᑭᒪᕝᓕ: ᑑᓱᖕᒥᑦᓴᑦ ᓂᑉᐱᖕᒋᑦ ᐃᓕᑦᓇᖕᒋᓈᒥᒋᑦ.

6 ᐊᐅᓗᐅᓱᒥᒃ ᑖᒪᑐᒥᖕᒐ ᒋᓯᓯᑉ ᐅᑲᑦᑕᒋᕝᑦ: ᑑᑭᓯᖕᒋᓛᓕ ᓱᓈᐅᖕᒪᖕᒐᑦ ᐅᑲᑦᑕᐅᓂᓂ ᑖᑉᓯᒧᖕᒐ.

7 ᑎᒐ ᒋᓯᓯᑉ ᐊᒫᒪ ᐅᑲᐅᑎᕝᑦ: ᐃᓛᓕ, ᐃᓛᓕ, ᐅᑲᐅᑉᑉᓯ: ᐆᐅᖕᒐ ᑭᑦᓱᑦᓛᑦ (ᐃᓅᒃᑯᑎᒪ) ᐃᑎᖅᑖᑕᑕᒋᖕᒐ.

8 ᐃᓗᓈᑎᒃ ᓯᐅᓈᒪᓂ ᑎᑭᓛᐅᒃᑑᑦ ᑎᒃᓕᒃᑑᓛᓗᑎᒃᓗ ᐊᖅᑏᕝᓛᐅᒃᑑᑦ: ᑭᑦᓱᑦᓛᓗ (ᐃᓅᒃᑯᑎᒪ) ᓈᓕᓛᐅᖕᒋᓗᑦ.

9 ᐃᑎᖅᑖᑕᑕᐅᐅᖕᒐ: ᐆᐅᖕᑯᑦ ᐃᑎᖅᑐᒃᑲᒃᑉᑦ, ᑖᒻᓇ ᐱᐆᓕᐅᐅᓂᐊᒃᑉᒃ, ᐃᑎᑦᓗᓂᓗ ᐊᓂᓗᓂᓗ, ᓂᑦᑭᒃᓴᒃᓯᓂᐊᒃᑉᒃ.

10 ᑎᒃᓕᒃᑑᒃ ᑰᓕᒃᑉᖕᒋᓛᒃ, ᑭᓯᐊᓂ ᑎᒃᓕᖕᓂᓯᒫᓛᓗᓂ, ᑑᑯᑦᓯᓯᒫᓛᓗᓂᓗ, ᐊᓯᓗᐃᓯᒫᓛᓗᓂᓗ:

11 ᐆᐅᖕᒐ ᑎᑭᑑᖕᒐ, ᐃᓄᑦᓯᒥᒃ ᐱᒃᓴᓂᒃᓗ ᓈᒪᒃᑑᓂᒃ ᐱᑦᑲᒃᑯᓛᓗᒋᑦ.

12 ᐆᐅᖕᒐ ᐲᖅᓯᓯᐅᖕᒐ ᐊᓯᖕᒋᑑᒃ: ᐲᖅᓯᓯᒃ ᐊᓯᖕᒋᑑᒃ ᐃᓄᑦᓯᒥᓂᒃ ᑑᓂᐅᒃ ᑭᑦᓱᑦᓛᑦ (ᐃᓅᒃᑯᑎᓂ) ᐱᓛᓗᒋᑦ. ᑲᒪᓈᓱᐊᑦᓯᐊᖕᒋᑑᑉᓕ, ᐲᖅᓯᐅᐅᖕᒋᑑᑉ, ᓈᖕᒥᓂᑲᖕᒋᑑᑉ ᑭᑦᓱᑦᓛᑦ

ᓱᓐᓂᒃ (ᓄᑦᑕᐅᐅᑦᑕᒃᑐᓂᒃ), ᐋᒪᓗᒃ ᑭᓕᒃᑐᒃ ᑎᑯᒐᒥᐅᒃ, ᑭᑦᓱᒌᓖᑦ (ᓄᒃᑦᑕᐅᐅᑦᑕᒃᑐᑦ) ᑭᒪᒃᐯᑦ, ᑭᒪᓐᓗᓂᓗ, ᐋᒪᓘᑉᓗ ᑭᑦᓱᒌᓖᑦ (ᓄᒃᑦᑕᐅᐅᑦᑕᒃᑐᑦ) ᐋᓐᒍᓗᒋᑦ ᐋᕕᑎᐯᑦ.

13 ᑲᒪᓈᓱᐊᑦᓯᐊᓐᒋᑐᑦᓕ ᑭᒪᐅᒃ ᐲᖅᓯᐅᐅᓐᒋᓈᒥ, ᑭᑦᓱᒌᓖᑦ (ᓄᒃᑦᑕᐅᐅᑦᑕᒃᑐᑦ) ᑲᒪᒋᓐᒋᓗᑦ.

14 ᐆᐅᖅᑦᑐᒃ ᐲᖅᓯᐊᐅᖅᑦᑐᒃ ᐋᓱᓐᒋᑐᒃ: ᐱᑲᓗ ᐃᓕᑦᓇᓐᑲᒃ, ᐃᓕᑦᓇᓗᐅᓐᓗᖅᑦᑐᓗ ᐱᒪᓄᑦ,

15 ᓱᖅᓗ ᐋᑦᑦᑉ ᐃᓕᑦᓇᓐᒪᖅᑦᑐᒃ, ᐆᐅᖅᑦᑐᓗ ᐋᑦᑦ ᐃᓕᑦᓇᓗᑉᑯ; ᐃᓄᓯᑦᑐᓗ ᑐᓂᓐᑦ ᑭᑦᓱᒌᓖᑦ (ᐃᓄᒃᑯᑎᒃ) ᐱᓐᓗᒋᑦ.

16 ᓱᓕ ᐋᓯᓐᒋᓂᒃ ᑭᑦᓱᒌᓕᑯᑎᒃᑲᒃᐳᖅᑦᑐᒃ (ᐃᓄᒃᑯᑎᒃᑲᒃᐳᖅᑦᑐᒃ), ᐃᒃᓗᒥᑦ ᑑᒪᑐᒪᖅᑦᑐᒃ ᐱᖅᒋᑐᓂᒃ: ᑑᑉᑯᐋᓗ ᑑᒪᐅᖅᑦᑐᒃ ᐱᑎᑦᓵᓇᐋᑲᒃᑉᑲᒃ, ᓂᑉᐱᓗᓗ ᑑᓵᑉᒪᒃᑉᑦ; ᐋᑦᑕᐅᑦᓯᒥᓗᑎᒃᓗ ᑲᑎᒪᓵᓱᒪᒃᐳᑦ, ᐋᑦᑕᐅᑦᓯᒥᒃᓗ ᐲᖅᓯᐅᑲᑦᓗᑎᒃ.

17 ᑑᒪᓈ ᐱᓐᓗᒍ ᐋᑦᑦᒪ ᓂᒃᓕᒋᑉᖅᑦᑐᒃ, ᐃᓄᓯᑦ ᑑᓂᓗᑉᑯ, ᐋᒪ ᑎᒍᓯᑦᑯᓐᓗᖅᑦᑐᒃ ᑑᒪᑐᒥᖅᑦᑐᒃ.

18 ᐋᖅᑏᓐᓗᒃᑲᖅᒋᓈᒃ ᑑᒪᑐᒥᖅᑦᑐᒃ ᐆᐅᓐᒪᓂᑦ, ᐃᓗᒪᓂᒃᓕ ᐃᐱᑦᑉᑦ. ᓱᓐᓗᒃᑭᓂᑦᑲᒃᐳᖅᑦᑐᒃ ᐃᐱᑦᑉᓗᒍ, ᓱᓐᓗᒃᑭᓂᑦᑲᓇᐅᖅᑦᑐᒃ ᐋᒪ ᑎᒍᓗᒍ. ᐱᑦᑯᐅᒥᒃ ᑏᒥᑐᒥᒃ ᑐᓂᑦᐳᐊᐅᐅᖅᑦᑐᒃ ᐋᑦᑑᒪᓐᑦ.

19 ᑎᒃ ᓱᑎᑦ ᐋᒪ ᐋᑭᑦᑕᒃᑐᒃᑎᑦᓕᒃᐳᑦ ᐅᑲᐅᑦᓯᑦ ᑑᒪᒃᑯᐋ ᐱᓐᓗᒋᑦ.

20 ᐆᓄᒃᑐᑦ ᑑᑉᑯᓈᓐᑐᑦ ᐅᑲᒃᐳᑦ, ᓵᑕᓯᐅᑦᑕᒃᑐᒥᒃ ᐋᓂᖅᓂᑦᑲᒃᐳᒃ, ᐃᓕᓯᒥᓐᑦᓗᓂᓗ; ᓱᒃ ᓈᓕᒃᐱᓯᐅᒃ?

21 ᐋᓯᖅᑦ ᐅᑲᒃᐳᑦ, ᑑᒪᒃᑯᐋ (ᓵᑕᓈᓯᐅᑦᑕᒃᑐᒥᒃ) ᐃᓗ-

ᒥᒃᑑᑉ ᐅᑲᐅᓯᕆᖅᑭᓗᑦ. ᐊᓂᖅᓂᓗᒃᑑᑉᓗ ᑖᐅᑑᖅᑭᑑᑉ ᐃᓗᖅᑭᑦ ᐆᐃᑎᓯᖅᓈᒃᐯᑦ?

22 ᐊᓇᐅᒃᑑᐃᓗᕕᒃᑭᑉᓕ ᐊᑐᒃᑖᐅᑏᓈᖅᓂᖅᓂᒃ ᐆᑉᓗᒃᓯᐅᒃᕕᐅᕗᒃ ᑭᑑᓵᓕᒥ: ᐅᒃᑭᐅᖅᒍᕗᑦᓗ;

23 ᑭᓯᓯᓗ ᐱᓗᓕᒃᐳᒃ ᐊᓇᐅᒃᑑᐃᓗᕕᒃᑭᐊᖅᒥ ᓗᓗᒍᓂᑉ ᐃᒃᓗᐅᑦᓱᖅᓂ.

24 ᑎᓂ ᓵᑎᑦ ᐃᓗᓐᑦ, ᐅᑲᐅᑎᓐᓗᒍᓗ, ᑲᓄᒃ ᓯᕕᑑᑎᒋᓯᒥᒃ ᐃᓗᒫᒪᑉᑎᖅᓂᒃ ᑯᓛᒃᑎᑦᓯᕕᑦ? ᐅᑑᓯᐅᑑᕕᑦ, ᓂᓛᑑᑦ ᐅᑲᐅᑎ ᒥ

25 ᑭᓯᓯᑉ ᐅᑲᐅᑎᕝᑦ, ᐅᑲᐅᑎᒋᐅᓇᖅᑉᑖᑦ ᐃᓕᑉᓯᖅᓄᑦ, ᐅᒃᐱᓇᖅᑭᓛᓯᓗ: ᐱᓂᐊᖅᓂᑦ ᐱᓂᐊᖅᓂᓇᐅᒃ ᐊᑖᑖᒪ ᐊᑎᖅᓂᓂ, ᑖᒪᒃᑯᐊ ᑭᒃᓕᒋᐅᑦᓱᕗᑦ ᐆᐊᒪᓂᒃ.

26 ᐅᒃᐱᖅᑭᓛᓯᓕ, ᐃᓄᑯᑎᒋᖅᑭᓛᑉᓯ, ᓱᖅᓗ ᐅᑲᐅᑎᓛᐅᑦᑖᑉᓯ.

27 ᐃᓄᒃᑯᑎᒪ ᓂᑉᐱᓂ ᑑᓵᒃᑉᑦ, ᐃᓕᑖᓇᐊᒃᓗ, ᒪᓕᒃᑉᖅᓂᓗ:

28 ᐃᓄᑦᓯᒥᒃᓗ ᓄᖅᑰᓯᐃᑑᒥᒃ ᑑᓂᑦᓯᕕᒋᐊᒃ; ᐊᓯᐅᑭᓐᐃᓂᐊᑦᓵᖅᑭᓕᓗ, ᐊᖅᑏᓇᒃᑉᓂᐊᖅᑭᓛᑦᓗᓃᑦ ᑖᑉᑯᓂᖅᓂ ᐊᓂᒪᓂᑦ.

29 ᐊᑖᑖᒃ, ᑑᓂᐅᓇᒃ ᑖᑉᑯᓂᖅᓂ ᐆᐊᒪᓄᑦ, ᐊᖅᑭᓂᓯᐅᒃ ᑖᒥᓂᑦ; ᐊᖅᑏᓇᒃᑭᖅᓈᖅᑭᓛᑦᓗ ᑖᑉᑯᓂᖅᓂ ᐊᑖᑖᒪ ᐊᓂᖅᑭᓂᑦ.

30 ᐆᐅᖅᓂᓗ ᐊᑖᑖᓗ ᐊᑖᐅᓯᐅᕗᒍᒃ.

31 ᑎᓂ ᓵᑎᑦ ᐊᒪ ᐆᓵᒃᑭᓂᒃ ᑎᒍᓯᐅᑦ .ᒥᓐᓗᓯᒪᓐᓗᒍ.

32 ᑭᓯᓯᑉ ᑭᐅᕝᑦ, ᐱᓂᐊᖅᓂᑦᓂᒃ ᐊᓵᖅᑭᑑᓂᒃ ᐆᓄᒃᑑᓂᒃ ᐊᑖᑖᒪᓂᑦ ᐱᓵᓂᒃ ᓵᑭᖅᑎᑦᓯᓛᐅᒃᑑᖅᓂᒃ ᐃᓕᑉᓯᖅᓄᑦ; ᐱᓂ·

ᐊᖅᓘᑦ ᑖᒪᒃᑯᐊᑦ ᓂᒃᓕᐊᑦ ᐱᕙᓗᒍ ᒥᓗᓯᒪᕕᓯᖅᑲᑦ ᑑᓗᒃᑯᓘᑦ ?

33 ᓱᑎᑦ ᑭᐅᕙᑦ ᐅᑲᐅᑎᕙᓗᒍᓗ, ᐱᓂᐊᖅᓘᑦ ᐊᓱᖅᑭᑦᑐᑦ ᐱᕙᓗᑭᑦ ᒥᓄᓗᓯᒪᖅᑭᓛᑉᑎᑭᑦ ᑑᓗᑭᓘᑦ, ᒍᑎᒥᒃᓕ ᒥᑦᑕᑎᖅᑲᖅᓘᑦ ᐱᕙᓗᒍ ; ᐃᓄᒐᕕᓗ, ᐃᓕᖅᓂᒃ ᒍᑎᐅᑎᑦᓯᕗᑎᑦ.

34 ᑭᓯᓯᑉ ᑭᐅᕝᑦ ᐊᒃᓛᒃᓯᒪᖅᑭᓛᒃ ᐱᑦᑯᐳᑉᓯᖅᓂ, ᐅᑲᒃᑐᖅᒐ, ᒍᑎᐅᒐᑦ, ᒍᑎᐅᒐᑉᓯ ?

35 ᕿᑉᑯᐊ ᒍᑎᓂᒃ ᕿᒃᑉᑭᑦ, ᒍᑎᑉ ᐅᑲᐅᓯᖅᑭᓂᒃ ᐅᑲᑦᕕᐅᓛᑦ (ᐊᒃᓗᓕ ᐊᒃᑭᕋᒃᑐᒃᑕᐅᓛᖅᓈᖅᑭᓕᑦ),

36 ᓱᒃ ᐊᑖᑖᑉ ᐃᕙᓯᕐᓘᑎᑖᖅᒐᓄᑦ ᑎᓕᓗᖅᒐᓄᓗ ᓯᓛᒃᑐᐊᖅᒥᐅᓄᑦ ᐅᑲᒃᑭᓯ ? ᒍᑎ ᒥᑦᑕᑎᑭᕙᑦ ; ᐅᑲᖅᓂᕋ ᐱᕙᓗᒍ, ᒍᑎᑉ ᐃᑦᓂᓇᕙᖅᒐ ?

37 ᐊᑖᑖᒪ ᐱᓂᐊᖅᓂᖅᑭᑦ ᐱᓂᐊᖅᓂᓇᖅᑭᒍᑉᑭᑦ, ᐅᒃᐱᓇᓂᐊᕋᓯᖅᒐ.

38 ᐱᓂᐊᖅᓂᓇᒍᑉᑭᓕ, ᐱᓂᐊᖅᓘᑦ ᐅᒃᐱᓇᓯᑭᒃ, ᑑᕗᖅᒐ ᐅᒃᐱᓇᓯᒪᖅᑭᒍᑉᓯᖅᒐ, ᐃᓕᑦᑕᖅᓯᓕᑦᑯᕙᓗᓯ ᐅᒃᐱᓕᑦᓗᓯᓗ, ᐊᑖᑖ ᑑᕙᒪᓘᖅᒪᑦ, ᑑᕗᖅᒐᓗ ᑖᑉᓱᒪᓘᓈᒪ.

39 ᐊᒪᓗ ᑎᒍᓈᓱᐊᒃᑉᑦ: ᐊᒐᖅᑭᓂᓕ ᑭᒪᕗᒃ.

40 ᐊᐅᓐᓛᓕᖅᒥᓗᓂᓗ ᒍᑦᑖᓂᑦ ᐊᑭᐊᓄᑦ ᒍᐊᓂᓯᑉ ᑉᑉᑎᓯᕕᑭᓛᐅᒃᑖᖅᒐᓄᑦ; ᑖᒃᕙᓘᓐᓕᑦᓗᓂᓗ.

41 ᑑᓄᒃᑑᓗ ᑎᑭᑉᑦ; ᐅᑲᑦᓗᑎᒃᓗ, ᒍᐊᓂᓯ ᑖᑖᒪᓄᒃᑎᑦᓯᓛᐅᖅᑭᓛᒃ : ᐃᓗᓄᑎᒃᓕ ᒍᐊᓂᓯᑉ ᐅᑲᐅᓯᓇᓛᐅᒃᑖᖅᑭᑦ ᑖᑉᓱᒥᖅᒐ ᒥᒃᓯᑲᒃᑐᑦ.

42 ᑖᒃᕙᓂᓗ ᑑᓄᒃᑑᑦ ᐅᒃᐱᓇᕙᑦ.

ᐋᒃᓗᑦ ᐃᓚᖅᑭᑦ XI.

1 ᑲᓂᒪᓯᑲᒃᐳᕐᓕ ᓂᓚᓯᒥᒃ, ᓚᓯᑦᑐᓯᒥᒃ ᐊᑎᓕᖅᒥᒃ, ᐱᑦᓂᒥᐅᒥᒃ; ᒥᓇᐊᑉ ᐊᖅᑲᓯᐊᑦᑕᓗ ᐃᒃᑐᑲᓱᖅᑭᓂ.

2 ᒥᓇᐊᓗ ᑦᓚᓈᐅᕗᒃ ᐊᑎᓂᖅᒥᒃ ᒥᖅᒍᐊᑦᑲᓯᓚᐅᒃᑐᒃ ᒥᖅᒍᐊᑦᑐᓯᒪᓄᑦ, ᐃᑎᑲᖅᑭᓂᒃᓗ ᐊᓐᓚᒃᑎᓇᓯᒃ ᓄᑦᑐᖅᒥᓄᑦ, ᑦᐸᓯᒪᐊᓂᖅᑲ ᓚᓯᑦᑐᓯ ᑲᓂᒪᓯᓗᓂ ᓂᓚᕗᒃ.

3 ᑎᑲ ᓈᑦᑐᓯᒃ ᑎᓕᒃᓯᓕᒃᑐᒃ, ᐅᑲᐅᑦᑲᐅᑯᓯᓗᒍ, ᐊᑎᓂᒃ, ᑎᑯᐃᑦ, ᓂᒃᓕᑭᓯᑦ ᑲᓂᒪᓯᓗᓂ ᓂᓚᕗᒃ.

4 ᑭᓯᓯᓕ ᑦᒪᑐᒥᖅᑲᑦ ᑐᑦᓴᑦᒥ, ᐅᑲᒃᐳᒃ, ᑲᓂᒪᓯᒃ ᑐᑯᒍᑦ ᐃᓕᖅᑲᑦᑐᓯᓚᒃ, ᑑᑎᑉᓕ ᓈᑯᓇᑦᐅᓂᖅᑲᑦ, ᑑᑎᑉ ᐃᑦᓂᖅᑲᑦ ᑦᒪᑐᒍᖅᑲᑦ ᓈᑯᓇᑦᐅᑯᓯᓗᒍ.

5 ᑭᓯᓯᑉᓕ ᒪᑦᑦ ᓂᒃᓕᑭᓯᓚ, ᓈᑯᖅᑲᓗ, ᓚᓯᑦᑐᓯᓗ.

6 ᕿᒪᒃ ᑐᑦᓴᑦᒥ ᑲᓂᒪᖅᒪᑦ, ᓱᓕ ᐆᑉᓗᖅᓂᒃ ᒪᒃᑯᖅᓂᒃ ᐆᑉᓕᐅᒃ ᑲᒃᓚᓂ ᓈᓯᒃᑦᒥᓂ.

7 ᑭᖅᑯᖅᑲᑯᑦ ᐃᓕᓂᐊᒃᑎᒥᓈᑦ ᐅᑲᒃᐳᒃ, ᓱᑎᐊᑯᑦ ᐊᑲᒪᐃᖅᑭᖅᓕᖅᒥᑦ.

8 ᐃᓕᓂᐊᒃᑎᖅᑭᑦ ᐅᑲᐅᑎᐊᑦ, ᐊᓇᐅᒃᑐᐃᓯᒃ, ᕿᑉᓯᒪᓂᒃᓱᑎᑦ ᒥᓄᓗᑭᒪᓚᐅᒃᑉᑎᑦ ᐆᑉᑲᒃᑭᓈᑦ; ᐊᑲᒪᓗ ᑦᒃᑭᖅᑲᑦᑐᓂᒃᐃᖅᑭᖅᑭᑦᒪᑭᑦ?

9 ᑭᓯᓯ ᑭᐅᑭᒃ, ᐆᑉᓗᒃ ᑎᓕᒪᐅᑭᒃᑐᑦ ᑲᖅᓂᒃᓗᕿᑦᓂᒃᑲᑦᑕᒃᑲᖅᑭᑦᒃ? ᐅᑉᓗᑎᓄᒍᓗ ᐊᖅᑲᖅᑲᑦᒃᑐᒃ, ᐊᐳᑦᓂᖅᑭᑦᒃ, ᓯᑦᒃᑭᑉ ᑦᒪᑐᒪ ᑲᐅᒪᓂᖅᑲ ᑦᐅᑐᒃ[illegible].

10 ᐆᑉᓈᐊᖅᒍᑎᓄᒍᓕ ᐊᖅᑲᖅᑲᑦᒃᑐᒃ, ᐊᐳᑦᓂᖅᑲᒃᐳᒃ, ᑲᐅᒪᓂᒃᖅᑭᓈᒥ.

11 ᕿᒪᒃ ᐅᑲᒃᐳᒃ, ᑭᖅᒍᖅᒐᒍᓗ ᐅᑲᐅᑎᕝᕕᑦ, ᓛᓯᑉᑐᓯ ᐃᓛᓇᓐᓂᑑᑦ ᓯᓂᒃᐳᒃ; ᐃᓂᐊᒃᐳᖅᒐᓕ, ᑑᐸᒃᑎᑦᓯᒪᓐᓗᒍ.

12 ᑎᒐ ᐃᓕᓂᐊᒃᑎᖅᑭᑦ ᐅᑲᒃᑑᑦ, ᐊᑎᓂᒃ, ᓯᓂᒃᒍᓂ, ᓂᒃᑯᖅᓂᒃᓴᐅᓂᐊᒃᐳᒃ.

13 ᑭᓯᓯᐸᓕ ᑐᑯᓂᖅᒐ ᐅᑲᐅᑎᑭᓐ: ᐃᓱᒪᒃᒃᑑᓕ ᑎᒥᐸ ᓯᓂᖅᓂᖅᒐᓂᒃ ᐅᑲᕿᓱᑭᓗᒍ.

14 ᑎᒐ ᑭᓯᓯᐸ ᐅᑲᐅᑎᕐᓯᐊᒃᐯᑦ, ᓛᓯᑉᑐᓯ ᑐᑯᕗᒃ.

15 ᑰᕕᐊᓱᒃᑑᖅᒐᓗ ᐱᓐᓗᓯ ᕿᖅᒐᓂᓛᐅᖅᑭᓐᒪ, ᐅᒃᐱᓕᕐᑯᓐᓗᓯ; ᐃᖅᑭᖅᕿᓕᒃᑕᓕ ᑕᐸᓯᒧᖅᒐ.

16 ᑎᒐ ᑐᒪᓯ ᒪᒃᒍᓕᐊᕕᓂᖅᒥᒃ ᕿᑐᒃ, ᐃᓕᓂᐊᒃᑑᓐᑑᑦ ᐅᑲᒃᐳᒃ, ᐃᖅᑭᖅᕿᑲᑎᑭᒃᑕ ᑐᑯᒃᑎᑭᓯᒪᓐᓗᒍ.

17 ᑎᒐ ᑭᓯᓯ ᑎᑭᓕᒃᐳᒃ, ᓱᐱᐸᓗ ᐆᐸᓗᓂᒃ ᓯᑕᒪᓂᒃ ᐃᓗᕕᖅᒥᓕᕆᖅᑎᕕᓂᒃ.

18 ᐱᑕᓂᓕ ᑭᑑᓕᒍᑦ ᐃᓴᒃᑕᑎᑑᑦ ᑎᓐᓕᒪᐅᑑᒃᑑᑦ ᑎᓐᓕᒪᓗ ᒃᓂᑎᑭᓯᒃ;

19 ᓱᑎᓗ ᐆᓄᒃᑑᑦ ᒪᖅᑕᒍᑦ ᒥᓇᐊᒍᓗ, ᑎᑭᓛᐅᒃᑑᑦ, ᒪᓂᒍᖅᑭᒪᓐᓗᑭᒃ ᐊᓂᖅᒐᒃ ᐱᓐᓗᒍ.

20 ᒪᖅᑕᓕ ᑑᓴᐅᒪᒐᒥ ᑭᓯᓯ ᑲᒃᓕᓕᖅᒪᑦ, ᐸᒃᓇᐊᒃᑐᒃᐸ: ᒥᓇᐊᓕ ᐃᒃᓗᒥ ᐃᒃᓯᐸᓗᓂ ᓄᑲᖅᒐᕗᒃ.

21 ᑎᒐ ᒪᖅᑕᑦ ᑭᓯᓯ ᐅᑲᐅᑎᐸᓐ, ᐊᑎᓂᒃ, ᐆᐸᓂᓛᐅᑑᕕᑦ, ᐊᓂᒐ ᑐᑯᓐᓴᐅᓛᐅᖅᑭᓛᒃ.

22 ᓱᓕᓗ ᑎᒐ ᑎᒐ ᑲᐅᓕᒪᕗᖅᒐ ᓱᒥᒃ ᒍᑎᒥᑦ ᑑᓯᓕᑕᕕᑦ, ᒍᑎᑦ ᑕᒪᑐᒥᖅᒐ ᑑᓂᑦᓯᕕᒥᓂᐊᒃᐸᑎᑦ.

23 ᑭᓯᓯᑉ ᐅᑲᐅᑎᐸᓐ, ᐊᓐᓂᑦ ᒪᑭᓂᐊᒃᐳᒃ.

24 ᒫᕐᑦᑉ ᐅᑲᐅᑎᓐᑦ, ᓂᓗᖏᒐᓗᐊᒃᐳᖕᒐ ᒪᒃᑭᕐᓯᒪᖕᒐ ᒪᒃᑭᕕᖕᒥ ᐆᑉᓗᐃᑦ ᓈᒐᑎᒃᓴᖕᒐᓂ.

25 ᑭᓯᓯᑉ ᐅᑲᐅᑎᓐᑦ, ᐆᐅᖕᒐ ᒪᒃᑭᑦᓱᑦᑕᐅᓐᖕᒐ ᐃᓄᒍᑦᑕᐅᖕᒐ: ᐆᐅᓐᒪᓄᑦ ᐅᒃᐱᒃᑐᒃ ᐃᓄᓐᓱᒪᒃᐳᒃ, ᑐᑯᒐᐊᖕᒐᓂ:

26 ᐃᓄᓐᓗᓂᓗ ᐅᒃᐱᒃᑐᒃ ᐆᐅᓐᒪᓄᑦ ᑐᑯᓂᐊᖕᒥᒪᓇᒃᐳ ᑦᒪᓄ ᐆᒃᐱᓇᕕᐆᒃ?

27 ᑦᑉᓯᒪ ᐅᑲᐅᑎᓐᑦ, ᐊᑎᓂᒃ, ᐃᓛ, ᐅᒃᐱᒃᐳᖕᒐ ᐅᓯᐅᒐᕕᖕᑦ, ᒍᑎᑉ ᐃᕐᓂᖕᒐ, ᓯᓛᒃᓯᐊᖕᒍᑦ ᑎᑭᓯᒪᓐᑎᑦ.

28 ᕿᒪᒃ ᐅᑲᓇᕐᒥ, ᐃᓕᒃᐳᒃ, ᓄᒃᑲᓂ ᒥᓇ ᐊᖕᒥᒍᐅᒃᒥᒃ ᓗᓗᓂ ᕿᕐᑯᓐᓗᒍ, ᐅᑲᐅᑎᓐᓗᒍᓗ, ᐊᓇᐅᒃᑐᐃᓐᒃ ᑎᑭᓯᒪᐅᖕᒐᖕᒐᕐᓐᒃ ᕿᕐᑯᓐᑎᓗ.

29 ᑦᒪᓄᓗ ᑦᒪᑐᒥᖕᒐ ᑐᓴᕐᒥ, ᓂᒃᑯᕕᓴᓄᓐᒃᐳᒃ, ᐃᕕᒥᒪᓂᒃᓗᒍᓗ.

30 (ᑭᓯᓯ ᐃᒃᓗᒐᓴᖕᓄᑦ ᑎᑭᓯᒪᖕᑭᒪᑦ ᓱᓕ, ᑦᒃᓐᓂᐅᑉᑎᑉ ᓱᓕ ᐸᒃᓇᐊᒃᑐᒃᑦᑕᐅᕕᖕᒥᓂ ᒫᕐᑦᒫᑦ.)

31 ᓐᑎᑦ ᓈᓐᒃᑎᖕᑭᑦ, ᐃᒃᓗᒥ ᒫᓂᒍᒃᑎᖕᑭᑦᓗ, ᒥᖕᒍᑦ ᑎᑯᒐᒥᑦᓐᒃ, ᓂᒃᑯᕕᓴᕐᓗᓂᓗ ᐊᓂᖕᒪᑦ, ᒫᓕᒃᐸᑦ ᐅᑲᕐᓗᑎᒃᖕᒐ. ᐃᓗᕕᖕᒍᑦ ᐃᕐᓂᒃᐳᒃ, ᑭᐊᓐᒪᓄᓂ ᑦᒃᓐᓂ.

32 ᒥᓇᐊᓗ ᑎᑭᑦᒐᒥ ᑭᓯᓯᑉ ᓈᓐᒐᒐᓄᑦ, ᑎᑯᒐᒥᐅᒃᖕᒐᑦᑐᑦ ᐃᑎᒐᖕᒐᓄᑦ ᐸᒫᒃᐳᒃ, ᐅᑲᐅᑎᓗᒍᓗ, ᐊᑎᓂᒃ, ᐆᐅᓐᓂᐊᖕᒐᖕᒐᕐᕕᖕᒐ ᐅᕐᕕᖕᒐ ᐅᕐᕕᑦ, ᐊᓂᒐ ᑐᑯᓈᕐᐅᓐᓄᑦᑭᖕᒐᓄᒃ.

33 ᑭᓯᓯᑉ ᑭᐊᓐᒃ ᑎᑯᒐᒥᐅᒃ, ᓐᑎᓗ ᑭᐊᓐᑦ ᑎᑭᖕᑦ, ᑎᖕᑭᑦ, ᐊᓂᖕᓂᖕᒥᒍᑦ ᐃᓐᑉᓱᒍᓱᓐᒃᐳᒃ, ᐃᖕᒥᓂᒃᓗ ᑭᒃᑎᓐᓂᓗ,

34 ᐅᑲᕐᓗᓂᓗ, ᓈᒧᑦ ᐃᓕᕕᓯᐅᒃ? ᑖᑉᑯᐊ ᐅᑲᐅᑎᓐᑦ, ᑎᓂᒃ, ᑰᓗᑎᓗ ᑎᑯᓵᒃᑐᓇᑦ.

35 ᑭᓯᓯᑉᓗ ᐃᓗᑭᒃ ᑰᒃᕕᐅᓕᒃᑐᒃ.

36 ᑎᒫ ᓐᑎᑦ ᐅᑲᒃᑐᑦ ᑎᑯᐃᑦ ᓂᒃᓕᑭᒪᓇᐊᓛᒃᑉ!

37 ᐃᓚᖅᑭᓕ ᐊᑯᖅᒫᓃᑐᑦ ᐅᑲᒃᑐᑦ, ᑖᐅᑐᖅᑭᑐᑦ ᐃᓗᖅᑭᓂᒃᐃᑎᑦᓯᓐᓇᑦ, ᑖᒪᓈᑖᐅᒃ ᑐᑯᑏᓕᑎᑦᓐᖅᓈᓛᐅᖅᑭᓛ?

38 ᑭᓯᓯᓗ ᐊᒫᒪ ᐃᓛᑉᓱᒍᓱᓛᓕᓇᕗᒃ ᐃᖅᒥᓂ ᐃᓗᖅᒍᓗ ᑎᑭᓕᕐᓂᓗᓂ. ᐃᑎᖅᓴᓕᐅᒃᑭᒪᓐᕗᕐᓕ ᒫᑐᒪᓐᒃ ᑎᑭᓯᒪᓐᑎᑦ. ᑲᓂ ᒥᓇ ᐊᖅᑭᒍᓐᒃᑲᒥᒃ.

39 ᑭᓯᓯ ᐅᑲᒃᐅᒃ, ᐆᑦᑐᖅᒃ ᐲᖅᓯᐅᒃ. ᒫᕐᑖᑉ ᐅᑲᐅᑎᓐᑦ, ᑲᖅᒫᓐᑉ ᓈᑦᑐᖅᑭᑖ; ᐊᑎᓂᒃ, ᑎᐱᓗᓕᓈᖅᐅᒃ: ᐆᑉᓗᓂᒃ ᑭᒃᓐᓂᓈᒥ.

40 ᑭᓯᓯᑉ ᐅᑲᐅᑎᓐᑦ, ᐅᑲᐅᑎᓐᑦᐅᖅᑭᓐᑭᑦ, ᐅᒃᐱᑐᕕᑦ, ᑎᑯᓈᑦᑐᖅᕕᐅᒃ?

41 ᑎᒫ ᐆᑦᑐᖅ ᐱᖅᑉᑦ ᑐᑯᖅᒫᓐᑉ ᐃᓗᕕᖅᒫᓂᑦ. ᑭᓯᓯᓗ ᑐᖅᓗᑦ ᐊᖅᓗᒃᑐᒃ, ᐅᑲᕐᓗᓂᓗ, ᐊᑖᑖᒃ, ᑰᑦᑭᓕᑦ ᑐᓴᓈᐅᓕᑦᑐᖅᒫᖅᒫᓂᑦ. ᑭᓯᓯᓗ ᐅᑲᕐᓗᑎᒃᕕᖅᒫᓂᑦ ᐊᑎᓂᒃ, ᐆᑦᑐᖅᓈᑦᑐᖅᕕᐅᒃ.

42 ᓂᓗᖅᑭᓈᖅᒫᓕ ᑐᓴᕐᑭᓈᑦᕕᖅᒫᓂ: ᐃᓈᐃᓕ ᐆᑦᑐᓂᑦᑐᖅᑭᖅᑐᑦ ᐱᓕᓗᑭᑦ ᑏᒪᒃ ᐅᑲᒃᑐᖅᒫᓂ, ᐅᒃᐱᓕᕐᑯᓕᓗᑭᑦ ᑎᓕᐊᑎᓂᒃ, ᐆᑦᑐᓂᓈᑦᑐᖅᕕᖅᒫᓂ.

43 ᑏᒪᒃ ᐅᑲᓈᑦᑭᒥ, ᓂᑉᐱᖅᑐᓕᓗᓂ ᑮᒫᒃᓱᒃᑐᒃ, ᓈᓯᑦᑐᓯᑉ, ᐃᖅᒥᓂᒃᓗ ᑭᒃᒫᑦᑎᑭᑦ.

44 ᑐᑯᖅᒫᓯᕐᓗ ᐊᓂᓕᒃᑐᒃ, ᐃᒪᓯᖅᓯᒪᓐᒃ ᐆᕕᓂᑦᒃᑐᓂᒃ ᓂᐅᑭᑯᓗ ᑖᓕᑭᑯᓗ: ᑭᓈᖅᒫᓗ ᒫᑐᓯᒪᓐᒃ ᐊᒃᓈᓕ-

ᑐᑎᒧᑦ. ᑭᓯᓯᑉ ᐅᑲᐅᑎᕙᑦ, ᑖᒪᒃᑯᓂᖅᓵᒐ ᐱᖅᓯᕕᒋᑦᓯᐅᒃ, ᐱᓱᓕᒃᓕᓗ.

45 ᑎᓵᒐ ᐹᑎᑦ ᐆᓄᒃᑑᑦ. ᐅᓐᓄᒃᑑᑦ ᑎᑭᓛᐅᒃᑑᑦ ᑎᑯᐹᓗ ᑭᓯᓯᑉ ᐱᓂᐊᖅᓂᖅᓵᒐᓂᒃ, ᐅᒃᐱᕐᕕᒋᓛᑦ.

46 ᑖᑉᑯᐊᓕ ᐃᓛᖅᑭᑦ ᓴᓇᓯᓄᑦ ᐃᓕᒃᑑᑦ, ᐅᑲᐅᑎᓗᒋᓗ ᑭᓯᓯᑉ ᐱᓂᐊᖅᓂᓇᓛᐅᒃᑖᖅᓵᒐᓂᒃ.

47 ᑎᓵᒐ ᐊᓇᐅᒃᑑᐃᐹᓐᑦ ᓴᓇᓯᓗ, ᐊᖅᑭᓯᑲᓂᒃ ᑲᑎᒪᑎᑦᓯᕗᑦ, ᐅᑲᑦᓗᑎᒃᓗ, ᓱᒥᒃ ᐱᓂᐊᒃᑑᒃᓴᐅᕕᑖ? ᐃᓄᒃ ᑏᒻᓄᑖᑖᓇᒃᑎᑦᓯᕗᒃ ᐆᓄᒃᑑᓂᒃ.

48 ᑏᑐᓕᖅᓵᑎᓕᑉᐳᑉᑎᒍ, ᑎᓵᒐ ᐃᓗᓄᑎᒃ ᐅᒃᐱᕐᕕᒋᓂᒃ ᐊᒃᑖᑦ: ᑎᓵᒐ ᓯᒥᐅᑦ ᑭᓂᐊᒃᑑᑦ, ᐊᒃᓴᕐᓂᐊᕐᓗᑖᓗ ᓄᓇᓄᑎᑉᑎᖅᓂᒃ ᐃᓄᓄᑎᑉᑎᖅᓂᒃᓗ.

49 ᑖᑉᑯᐊᓕ ᐃᓛᖅᓵᑖ, ᑭᐊᐱᓯᑉ, ᐅᒃᑭᐅᒥ ᑖᒪᑐᒪᓂ ᐊᓇᐅᒃᑑᐃᐅᓂᓯᐊᑉ, ᐅᑲᐅᑎᕙᑦ, ᑲᐅᐳᒪᖅᓱᑖᓯ ᓱᒥᒃ,

50 ᐃᓱᒪᒃᓴᒃᓯᐅᖅᓱᓂᐅᓯ ᓱᒥᒃ, ᓂᒃᑯᖅᓂᒃᓴᐅᐅᒃ ᐆᐊᑖᑉ. ᑎᖅᓄᑦ ᐃᓄᒃ ᐊᑖᐅᓯᒃ ᑐᑯᒃᐸᑦ ᐃᓄᑲᑎᑦᑦ ᐱᓐᓗᒋᑦ, ᐃᓄᐃᑦ ᐃᓗᓄᑎᒃ ᐊᓯᓯᒃᑑᒃᓴᐅᓂᖅᓱᓂᑦ.

51 ᑖᒪᑐᒥᖅᓵᒐ ᐅᑲᑖᓗᖅᓱᑖᒃ ᐃᖅᒥᓂᒃ: ᐅᑭᐅᒥᓕ ᑖᒪᑐᒪᓂ ᐊᓇᐅᒃᑑᐃᓂᓯᒐᒥ, ᓂᑖᐅᑦᓯᐹᒃᓯᓂᒃ ᐅᑲᒃᐳᒃ, ᑭᓯᓯ ᑐᑯᐹᒃᓴᐅᖅᒪᑦ ᐃᓄᑲᑎᑦᑦ ᐱᓐᓗᒋᑦ;

52 ᐃᓄᑲᑎᑦᓗ ᑭᓯᑖᐅᑦ ᑐᒃ, ᑰᑎᐸᓕ ᑭᑦᑐᖅᓵᖅᓱᓂᒃ ᓱᓇᑑᐃᓇᒥᑦᑐᓂᒃ ᐊᕕᑖᐅᐹᓂᒃ ᑲᑎᖅᓱᐃᑦᑯᓐᓗᒍ.

53 ᐆᐅᑉᓗᒥᑦ ᑏᑉᓱᒪᖅᓵᑦ ᐃᓱᒪᒃᓴᒃᓯᐅᑦᑲᑎᑦᑦᑐᑦ ᑲᓄᒃ ᐃᓕᓐᓗᑎᒃ ᑐᑯᓂᐊᑦᓗᒍ.

54 ᑭᓯᓯᓕ ᓴᑭᑦᓗᓂ ᐊᖅᕕᖅᑖᖅᓂᓕᒃᐳᒃ ᐹᑎᑦ ᐊᑯᖅ.

ᒫᓂ, ᐃᓅᒃᓵᐃᑦᑐᑦ ᐃᕐᑲᓅᑦ ᐊᐅᓐᓵᒃᐳᒃ, ᐃᒃᑐᒫᓯᒃᑭᐊᖕᓅᑦ ᐃᑉᓂᒥᒃ ᐊᑎᓕᖕᓅᑦ; ᑖᒃᑯᓂ ᐱᓂᐊᒃᑲᒫᑦᑐᓂ ᐃᓕᓂᐊᒃᑎᓂ ᐃᓛᒫᑐᒋᑦ.

55 ᓵᑎᑐ ᐊᐅᓐᓛᒃᑲᒃᓯᐅᒃᑲᖕᒫᑦ ᒫᒃᓕᓕᒃᐳᒃ: ᐆᓅᒃᑑᑐ ᑭᑑᓵᓕᒍᑦ ᒥᓇᐊᓕᒃᑑᑦ ᑖᒪᑐᒫᒪ ᐃᕐᑲᓂᑦ ᐊᐅᓛᒃᑲᒃᓯᐅᒃᑲᖕᐅᒃᑲᒃᑎᓇᒍ, ᓱᓵᖕᑭᑎᓇᒪᓇᑐᑎᒃ.

56 ᑖᒃᑯᓂ ᓈᖕᒋᖕᑐᑎᒃᑐ ᒋᓱᓯ ᐊᐱᖕᑯᑎᒋᑯᑦ, ᐅᒃᑲᑦᒃᑎᑭᒃᑐᑎᒃᑐ ᐊᓇᐅᒃᑑᐃᐅᑲᒃᑯᖕᒥ: ᒃᓄᒃ ᐃᓱᒪᑲᓱᑦ? ᐆᐸᑐᒃᓯᐅᒃᑲᖕᒍᑦ ᑖᒪᑐᒍᖕᒫ ᑭᖕᒋᒪᑦ?

57 ᐊᓇᐅᒃᑑᐃᓵᒃᓈᑐ ᑮᓇᓱᑐ ᐱᑦᑯᑮᒃᑲᑎᑦᓯᓇᐅᒃᑑᑦ, ᒃᐅᐅᒪᓵᒃᐸᑦ ᓈᓃᓂᖕᒫᓂᒃ, ᒃᐅᐅᑎᑦᓯᑦᑯᓇᑐᒍ, ᑎᒍᓵᒪᒥᑦᓵᒃ.

ᐊᑐᑦ ᐃᓛᖕᒋᑦ XII.

1 ᐆᐸᑐᐃᑦ ᐱᖕᒫᓱᓵᒃᑑᑦ ᐊᐅᓐᓛᒃᑲᒃᓯᐅᒃᑲᖕᐃᐅᐸ ᓯᖕᖕᒫᒍᑦ ᒋᓱᓯ ᐱᑖᓂᐊᒧᑦ ᑎᑭᐳᒃ, ᓛᓯᑐᓯᐸ ᑐᑯᓛᐅᒃᑑᐸ ᒋᓱᓯᐸ ᐅᒪᒃᑎᑖᖕᒋᑖ ᑐᑯᖕᒫᓵᓂᑦ ᓈᓵᒫᓅᑦ.

2 ᑖᒃᑯᓂ ᓂᑦᑭᒃᒫᓕᐅᑐᑎᑯᑦ ᐆᓅᖕᒥ: ᒪᑦᑖᑐ ᑭᐊᒫᒃᑐᒃᐳᒃ; ᓛᓯᑐᓯᐸᓕ ᑖᐸᑯᐊ ᐃᓛᒋᕝᑦ ᐃᒃᓯᑯᑯᒃᑎᖕᒋᑦ ᓂᑦᑭᖕᒥ.

3 ᑎᒫ ᒥᓇᐊᐸ ᒥᖕᒍᐊᑐᑦ ᐃᓛᒃᑲᖕᒋᑐᒃ ᐱᖕᐊᓈᒃᑐᒃ ᑎᒍᑯᒍ, ᒋᓱᓯᐸᑐ ᐃᑎᒫᖕᒋᑦ ᒥᖕᒍᐊᒃᕝᑦ, ᐊᐅᓛᒃᑎᑦᑐᒋᑐ ᐃᑎᒫᖕᒋᑦ ᓅᑦᖕᒥᓅᑦ: ᐃᒃᑐᓕ ᑎᑎᓕᒃᐳᒃ ᒥᖕᒍᐊᑐᑎᐸ ᑎᐱᑦᓯᐊᓇᖕᓂᖕᒫᓂᒃ.

4 ᑎᒡᒐ ᐃᓕᓂᐊᒃᑎᖅᑭᑦ ᐃᓚᖅᒐᑦ, ᓴᑦᑦ ᐃᔅᑲᓇᐊᑦ, ᕿᒧᓂᑉ ᐃᕐᓂᖅᒐ, ᑭᖅᒍᖅᒐᒍᑦ ᐱᑎᑎᑭᓚᒃᑦᖅᒐ, ᐅᑲᒃᐳᒃ,

5 ᓱᒃ ᒥᖅᒍᐊᑑᑦ ᑦᒪᓈ ᐱᓯᐊᖅᒍᓚᐅᖅᑭᓚ ᑭᓈᐅᓗᓈᑦ 300-ᐃᓈᑦ (ᐆᓈᒃᑑᓈᑦ), ᐊᒃᓗᓴᑦ ᐱᔭᒃᒐᖅᑭᓈᑦ?

6 ᕿᒪᒃᓕ ᐅᑲᖅᑭᓚᒃ, ᐊᒃᓗᓴᑦ ᐃᓱᒪᑭᓴᒪᓚᓗᑭᑦ; ᑎᒃᓕᒃᑐᒪᒥᓕ, ᐃᒃᐱᐊᒃᑦᓕᔭᑦᒥᓗ, ᓂᒃᒐᓐᓚᖅᒥᓗ ᑑᓂᑦᒍᑎᓂᒃ.

7 ᑎᒡᒐ ᑭᓱᓯ ᐅᑲᒃᐳᒃ, ᐆᓚᐱᓈᓯᐅᒃ ᐆᓈ, ᑦᒪᓈ ᑐᑦᑯᓚᐅᒃᑉ ᐆᑉᓗᒧᑦ ᐃᓗᐃᖅᑦᐅᓂᒃᒐᒪᓈᑦ.

8 ᐊᒃᓗᓴᓂᒃ (ᐱᑦᑲᖅᑭᑑᓂᒃ) ᐃᓚᒃᑦᕿᓈᑦᑉᓯ; ᐆᐅᖅᒐᓕ ᓈᓴᒃᑎᑭᑦᕿᓈᖅᑭᓚᑉᓯᖅᒐ.

9 ᑎᒡᒐ ᓴᑎᑦ ᐆᓈᒃᑑᑦ ᑲᐅᓗᒪᓕᒃᑐᑦ ᑦᒃᐸᓈᖅᒪᑦ, ᑭᓱᓯᓗ ᑭᓯᐊᑦ ᕿᓴᑎᑭᖅᑭᓚᑦ, ᓚᓯᑑᓯᓕᑦᑕᐅᒃ ᑎᑯᓴᒪᓚᓗᒍ, ᐅᒪᒃᑎᓚᐅᒃᑦᖅᒐ ᑐᑯᖅᒐᓴᓂᑦ.

10 ᐊᓇᐅᒃᑑᐃᓴᒃᓈᓕ ᐱᖅᒐᓱᐊᒃᑐᑦ ᓚᓯᑑᓯᑦᑕᐅᒃ ᑐᑯᑦᓱᒪᓚᓗᒍ;

11 ᑦᒪᓈ ᐱᓚᓗᒍ ᓴᑎᑦ ᐆᓈᒃᑑᑦ ᐃᓕᖅᒥᑦ, ᐅᒃᐱᓕᑦᓗᑎᒃᓗ ᑭᓯᓯᒍᑦ.

12 ᐆᑉᓗᑉ ᐃᑉᖅᒐᓂ ᐃᓈᑭᐊᒃᑐᒃᓈᑦ ᐆᑉᓗᒃᓯᐅᒃᐃᖅᒍᑦ ᑎᑭᓯᒪᓴᑦ, ᑑᓴᑦᒥᒃ ᑭᓯᓯ ᕿᓕᖅᒪᑦ ᑭᑑᓴᓕᒍᑦ,

13 ᐹᒥᑦ (ᓈᐹᒃᑑᑦ) ᑭᓯᒃᑑᑎᖅᑭᓂᒃ ᑎᒍᓯᐅᑦ, ᐊᓂᓕᒃᑐᓗ ᐸᒃᓇᐊᒃᑐᑦᓗᒍ, ᑲᒍᓄᑦᓗᑎᒃᓗ, ᐅᓴᓈ: ᓂᒃᑐᒃᑦᐅᓕ ᐊᑎᓂᐅᑉ ᐊᑎᖅᒐᓂ ᑎᑭᑐᒃ, ᐊᑎᓂᐅᓴᒃ ᐃᓂᐃᓕᒥ.

14 ᑭᓯᓯᓕ ᓯᐆᑎᑦᑯᒃᑐᓴᒥᒃ ᓈᒃᐹᒃᓗᓂ, ᐃᒃᓯᐹᓕᒃᑐᒃ, ᑦᐸᓯᒍᖅᒐᓗ ᓈᖅᒪᒃᑦᐅᓴᓗᓂ ᐃᖅᑭᑦᑕᐅᒃ, ᓱᑦᒃᓗ ᐊᒃᓚᒃᓯᒪᖅᒪᑦ,

15 ᓯᕗᕐᓂᐊᖅᓈᒃ, ᖃᐅᓂᑉ ᑲᓂᐊᑦ: ᑎᑯᐃᑦ, ᐊᑎᓐᑦ ᖃᕗᒃ, ᓈᖅᒪᒃᑕᐅᕙᓗᓂ ᓯᐅᑎᕐᑯᒃᑐᓪᓗᒃ ᓈᒃᑕᖅᓴᓈᑦ.

16 ᐃᓕᓂᐊᒃᑎᖅᓱᑕᓕ ᑕᒪᓈ ᑑᑭᓯᑲᐅᖅᓱᑲᑦ ᓯᕗᖅᓴᓂ: ᑭᓯᓯᓕ ᐱᕙᓈᖅᓈᒃᓯᓗᐅᖅᒪᑦ (ᑭᑲᓕᐊᑲᐅᖅᒪᑦ), ᑎᓴ ᐃᕐᖃᒃᐸᑦ ᕿᑐᑕᒥᒃ ᐊᒃᑲᒃᓯᒪᓪᓗᒃᖅᒪᑦ ᑲᐸᓯᒥᖅᓴ, ᕿᒪᒃᓗ ᐱᓂᐊᕐᕕᒋᑲᐅᕖᒥᑦᓪᓗᒃ.

17 ᐃᓈᒋᐊᒃᑐᒃᓈᓕ ᐃᑲᒋᓗᖅᓱᑲ ᑲᓯᕗᓯ ᐊᓂᕐᑯᑲᐅᖅᒪᒍ ᐃᓗᕕᖅᒥᑦ, ᐅᒪᒃᑎᓐᓗᒍᓗ ᑐᑯᖅᓴᓪᓂᑦ, ᐱᓂᐊᖅᓂᖅᓴ ᑲᐅᓐᑎᐸᑦ.

18 ᑕᒪᓈ ᐱᓕᓗᒍ ᐃᓈᒋᐊᒃᑐᒃᓈᑦ ᐸᒃᓇᐊᒃᑐᒃᑲᑦ, ᑑᓴᕐᒥᒃ ᕿᒪᒃ ᑕᑕᒪᓈᒃᑎᕐᓯᑲᐅᖅᒪᑦ.

19 ᓵᓇᓯᓕ ᐃᖅᒥᓈᑦ ᐅᑲᒃᑐᑦ, ᑎᑯᕗᓯ, ᓲᓕᑦᓴᖅᓱᓈᐸᓯ: ᑎᑯᐃᑦ, ᐃᓗᓈᑎᒃ ᒪᓕᒃᐸᑦ.

20 ᓇᒃᑭᑲᑦᐅᒃᑐᕐᓕᑦᑕᐅᒃ (ᑲᐸᓗᓈᑲᑦᐅᒃᑐᕐᓕᑦᑕᐅᒃ) ᒥᓐᐊᑦᐅᒃᑐᑦ ᐊᑯᖅᓴᓂ ᑑᒃᓯᐊᕈᒪᓐᓗᑎᒃ ᐆᐸᓗᒃᓯᐅᒃᕕᖅᒥ:

21 ᑕᐸᑯᐊ ᐱᓕᐳᓯ ᐱᕐᓴᑦᒥᑦ ᒫᓕᓕᐊᒦᑐᒥᑦ ᐱᓐᒃ, ᑎᑭᓪᓗᒍ ᑭᓈᕐᒥᓐᑦ, ᐅᑲᕐᓗᑎᒃᓗ, ᐊᖅᑭᕈᑲᒃ, ᑭᓯᓯ ᑎᑯᓐᒪᒫᓗᐊᒃᐸᕗᑦ.

22 ᐱᓕᐳᓯᐸ ᑎᓴ ᐊᓇᕈᐊᓯ ᐅᑲᐅᑎᓴᒃᑐᒃᐸ ᑕᒪᑐᒥᖅᓴ, ᐱᓕᐳᓯᐸᓗ ᐊᓇᕈᐊᓯᐸᓗ ᐊᒫᒪ ᐅᑲᐅᑎᒥᕐᒃ ᑭᓯᓯᒍᑦ.

23 ᑭᓯᓯᐸᓕ ᑭᐅᕐᒃ ᐅᑲᐅᑎᕐᓗᑭᒃᓗ, ᐃᓈᐸ ᐃᕐᓂᖅᓴᑕ ᐱᓈᖅᓈᒃᓯᓴᐅᕕᐊ ᓂᓕᐅᑎᓯᒪᕗᒃ.

24 ᐃᓐᓕ, ᐃᓐᓕ, ᐅᑲᐅᐸᐸᓯ, ᐱᕈᖅᓯᐊᒃ ᓐᑎᑦ ᐃᕙᓪᓕᒍᑦ ᑲᑦᖅᑭᒍᓂ ᑐᑯᓈᓂᓗ, ᑭᓯᒦᑐᓕᒃᐅᒃ, ᑐᑯᒍᓂᓕ, ᓯᖅᑮᓕᒃᑕᑲᓕᒃᐅᒃ ᐆᓈᒃᑐᓂᒃ.

25 ᐃᓄᓯᖅᒥᓂᒃ ᐃᓐᓕᖅᓯᔪᑉ ᐋᓯᐅᔾᔪᒪᒃᑉ; ᐃᓄᓯᖅᒥᓂᒃᓗ ᓯᑲᒃᑭᐊᖅᒥ ᑖᒪᑐᒪᓂ ᐃᓐᓕᖅᓯᖅᑭᑦᑐᑉ ᐃᓄᑦᓯᒧᑦ ᓈᖅᒍᓲᐃᑐᒧᑦ ᐱᒋᓈᖅᓂᐊᒃᑉ.

26 ᑭᕙᒃᑐᑭᒪᔪᑉ ᐆᕙᒪᓂᒃ, ᒪᓕᒃᓕᖅᒃᑯ; ᓈᔪᒃᑯᒪᓂᓗ ᑭᕙᒃᑯᑦ ᑲᒃᕙᓃᑦᓯᒪᓇᕗᒃ: ᐋᑖᑖᒪᓗ ᐆᕙᒪᓂᒃ ᑭᕙᒃᑐᑦᓂᐊᑐᒃ ᓂᒃᑐᑭᒪᒃᑉ.

27 ᑎᑯ ᑎᑯ ᑖᑦᓂᑯ ᑭᒃᑯᒃᐳᒃ ᓱᒥᒃᓗ ᐅᑲᑦᑕᖅᑯ? (ᐃᒪᒃ) ᐋᑖᑖᒃ ᕿᕕᓐᓇᒃᕕᖅᒥᑦ ᑖᒪᑐᒪᖅᑯᑦ ᐱᐅᓕᖅᑯ. ᑖᒪᓈᓕ ᐱᕙᓗᒍ ᕿᕕᓐᓇᒃᕕᖅᒧᑦ ᑖᒪᑐᒧᖅᑯ ᑎᑭᐳᖅᑯ.

28 ᐋᑖᑖᒃ, ᐋᑎᑦ ᐱᓈᖅᓈᒃᓯᓕᒃᑐᒃ (ᐃᓐᓕᓇᑦᓯᐊᒃᑎᓕᒃᑐᒃ). ᑎᑯ ᓂᐱ ᑭᓇᖅᒥᑦ ᐱᐅᒃ, ᐱᓈᖅᓈᒃᓯᓇᐅᒃᑉᑖᑦ (ᐃᓐᓕᓇᐅᒃᑉᑖᑦ), ᐋᒪᓗ ᐱᓈᖅᓈᒃᓯᔪᒪᕙᑖᑦ (ᐃᓐᓕᓇᔪᒪᕙᑖᑦ).

29 ᑎᑯ ᐃᓄᐃᑦ ᓈᖅᑭᖅᓗᑎᒃ ᓈᓕᒃᑐᑦ ᐅᑲᒃᐳᑦ, ᑲᓕᓕᒃᐳᒃ: ᐋᓯᖅᑭᑦ ᐅᑲᒃᐳᑦ, ᐅᓇᒋᓕᑉ ᐅᑲᖅᑲᑎᒋᕙᑦ.

30 ᒋᓯᓯᑉ ᑭᐅᕝᑦ ᐅᑲᐅᑎᕙᓗᒋᓗ, ᓂᐱ ᑖᒪᓈ ᐱᕙᓗᖅᑯ ᐱᓛᐅᖅᑭᑐᒃ, ᐱᕙᓗᓯᓕ.

31 ᑎᑯ ᑎᑯ ᓯᓛᒃᑐᐋᖅᒥᐅᑦ ᐃᖅᑲᒃᑐᒃᑖᐅᓂᖅᒧᑦ ᑎᑭᑖᐅᓕᒃᐳᑦ: ᑎᑯ ᑎᑯ ᓯᓛᒃᑐᑉ ᑖᒪᑐᒪ ᐋᖅᑭᑐᑲᒃᑭᖅᑯ (ᓴᑖᓈᓯ) ᐋᓂᑎᑖᐅᓂᐊᒃᐳᒃ.

32 ᐆᐅᖅᑯᓗ, ᑲᖅᑯᑖᒃᑎᑖᐅᓂᐊᑐᒪ ᓄᓈᒥᑦ, ᐃᓗᓂᑖᑦ ᐋᒪᐊᑐᒪᕙᒃᑲ ᐆᕙᒪᓄᑦ.

33 ᕿᒪᒃᓕ ᐅᑲᒃᐳᒃ, ᑐᑭᓯᑎᑦᓯᓗᓂ ᑐᑯᓂᐊᖅᓂᖅᒥ ᐃᓗᓯᖅᑯᓂᒃ.

34 ᑏᑯ ᐃᓄᐃᑦ ᑭᐅᕙᑦ, ᐱᕐᑯᐅᓂᑦ ᑐᑭᒃᐳᒧᑦ Xᑐᓯ

ᐃᓱᒃᖏᑦᑐᒧᑦ—ᐃᑦᑭᓈᖅᒪᑦ: ᑲᓄᒃᓕ ᐅᑲᒃᑮᑦ, ᐃᓅᑉ ᐃᑦᓂᖅᒐ ᑲᖅᒐᑦᑎᑦᑕᐅᔭᕆᐊᑲᒃᐳᒃ? ᐃᓅᑉ ᐃᑦᓂᖅᒐ ᑕᒪᓈ ᑭᓈᐅᕙᑦ?

35 ᑎᒐ ᑭᓱᓱᑉ ᐅᑲᐅᑎᕝᕚᑦ, ᑲᐅᒪᕙᑉ ᓲᓕ ᐊᓂᑭᑦᑐᒥᒃ ᓈᕙᖅᓂᐊᒃᑉᓱᑉ. ᐋᖅᕕᖅᑕᕆᑦᓯ ᑲᐅᒪᕙᒥᒃ ᓈᕙᒃᑎᑲᒃᑎᓐᓂᓱᑉ, ᑕᒃᑐᒧᑦ ᑎᑭᑦᑕᐅᓕᒃᑯᓈᓱᑉ: ᑕᒃᑐᒥ ᐋᖅᕕᖅᑕᒃᑐᒃ ᑲᐅᓐᒪᖏᑦᑕᒃ ᓈᒧᑦ ᐃᓂᖅᒥᓂᒃ.

36 ᑲᐅᒪᕙᒃ ᐅᒃᐱᖅᕕᒋᓱᐅᒃ, ᓈᕙᒃᑎᑲᒃᑎᓐᓂᓱᑉ ᑕᑉᓱᒥᖅᒐ, ᑭᑐᖅᒐᐅᓕᒃᑯᕙᓂᓱᑉ ᑲᐅᒪᕙᒧᑦ.

37 ᕿᒪᒃ ᑭᓱᓱᑉ ᐅᑲᑕᕗᒃ, ᐋᓐᑕᕐᓂᓂ ᐃᓐᓇᐊᒃᑐᕐᓂᓂ ᑕᑉᑯᓈᖅᒐᑦ. ᕿᒪᒃᓂ ᐆᓈᒃᑐᓂᒃ ᑕᑕᒪᓈᒃᑎᑦᓯᒐᓂᐊᖅᒪᑦ ᑕᒃᑯᐊᓂ, ᐅᒃᐱᖅᕕᖅᑭᑕᓂᑦ:

38 ᓂᑕᐅᕿᕙᑉ ᕝᕚᐊᓱᑉ ᐅᑲᐅᓯᖅᑭᑦ ᓂᑕᐅᑦᓯᓕᒃᑯᕙᓂᑭᑦ, ᐅᑲᖅᒪᑦ, ᐋᑎᓂᒃ, ᑭᓈᐅᑉ ᐅᑲᑕᓂᕗᑦ ᐅᒃᐱᒃᕕᒋᕙᑦ? ᑭᓈᒧᓂ ᐋᑎᓂᐅᑉ ᑕᓕᖅᒐ ᓴᑭᖅᑎᑦᑕᐅᕙᑦ?

39 ᑕᒪᓈ ᐱᕙᓂᒍ ᐅᒃᐱᕗᖅᓈᑕᐅᖅᑭᓕᑦ, ᕝᕚᐊ ᐊᒪ ᐅᑲᖅᒪᑦ,

40 ᑕᑉᓱᒪ ᑕᒃᐱᑎᕝᑦ ᐃᓐᖅᑭᑦ, ᒪᖅᕿᑎᓐᓂᓱᓂ ᐅᒪᑎᖅᑭᑦ; ᐃᓐᒥᓈᑦ ᑎᑯᑯᓈᑭᑦ, ᐅᒪᑎᒥᓈᓂ ᕗᑭᓱᑦᑯᓈᑭᑦ, ᓴᑭᐊᒃᑕᐅᑯᓈᑭᓂ, ᐃᑲᕙᒃᑕᐅᕙᖅᓈᑦᓂᑎᒃ ᐅᕙᒪᓈᑦ.

41 ᕿᒪᒃ ᕝᕚᐊ ᐅᑲᑕᐅᒃᐳᒃ, ᐱᓈᖅᓈᖅᓂᖅᒐ ᑎᑯᒐᒥᐅᒃ; ᐅᑲᑕᑎᑭᒐᒥᐅᒃᓂ.

42 ᐋᖅᑭᕗᑲᓕ ᐆᓈᒃᑐᑦ ᐅᒃᐱᖅᕕᒋᒐᓂᐊᒃᑉᑦ; ᓵᕆᓱᓕ ᐱᕙᓂᑭᑦ ᑭᒃᓕᑭᐅᕗᖅᑭᓕᑦ ᑕᒪᓐᒥᖅᒐ, ᐊᕕᑕᐅᕙᒪᓇᑎᒃ ᐊᕆᐅᑦᑐᐃᐅᕕᖅᑭᑦ:

43 ᓂᑯᒃᓴᖅᓂᒃ ᐃᓐᖅᑭᑦ ᐱᕙᒃ ᐃᓐᓕᕆᓂᒃᓴᕆᒐᑦᕙᒃ ᓂᒃᑐᒃᑕᐅᓂᖅᒥᓂᑦ ᒍᑎᒧᑦ.

44 ᑭᓯᓯᓕ ᑲᒍᓄᑲᒃᑐᒃ ᐅᑲᕐᓗᓂᓗ, ᐆᐊᓐᒪᓄᑦ ᐅᒃᐱᒃᑐᒃ, ᐆᐊᓐᒪᓄᐃᓄᒃ ᐅᒃᐱᖕᑭᑲᒃ, ᑖᐸᓯᒧᖕᒐᓕ ᑎᓕᒃᓯᐊᒧᑦ ᐆᐊᓐᓂᒃ.

45 ᐆᐊᓐᒪᓂᒃᓗ ᑖᐅᑑᒃᑑᑉ ᑖᒪᓄ ᑖᐅᑑᒃᑉ ᑎᓕᒃᓯᐊᒃ ᐆᐊᓐᒪᓂᒃ.

46 ᑲᐅᒫᐊᓐᓗᖕᒐ ᓯᑲᒃᑐᐊᖕᒧᑦ ᑖᒪᑐᒧᖕᒐ ᑎᑭᑦᖕᒐ, ᐆᐊᓐᒪᓄᑦ ᐅᒃᐱᒃᑐᒃ ᑖᒃᑐᒥ—ᐃᕐᑯᓄᒍ.

47 ᐅᑲᐅᓯᒪᓂᒃᓗ ᑑᕐᒃᑐᒃ, ᐅᒃᐱᕐᓂᓗ, ᐃᕐᑲᒃᑐᕐᓂᐊᖕᒋᑲᓐᕐ: ᑎᑭᓯᒪᖕᒋᓄᒫ ᓯᑲᒃᑐᐊᖕᒥᐅᑦ ᐃᕐᑲᒃᑐᓇᐊᒃᑐᕐᓗᒋᑦ, ᓯᑲᒃᑐᐊᖕᒥᐅᓕ ᐱᐅᓕᑉᐅᑯᓐᓗᒋᑦ ᐆᐊᓐᒪᓄᑦ.

48 ᐆᐊᓐᒪᓂᒃ ᓄᒃᑯᐊᒃ, ᐃᓐᓕᐅᕐᓂᓗ ᐅᑲᐅᕐᓯᒪᓂᒃ, ᑖᒪᓄ ᐱᑲᓕᓇᖅᐳᒃ ᐃᕐᑲᒃᑐᒃᑎᒥᓂᒃ: ᐅᑲᐅᕐᓯᑦ ᐅᑲᐅᓯᓇᓐᐅᒃᑖᒪ, ᑖᒪᒃᑯᐊᑑ ᐃᕐᑲᒃᑐᕐᒪᒃᐸᑦ ᐆᐸᓗᐃᑦ ᓄᒃᑲᑎᒃᓴᖕᒐᓂ.

49 ᐆᐊᓐᒪᓂᒃ ᐅᑲᓐᐅᖕᑭᓄᒪ; ᐊᑖᑖᐸᓕ ᑎᓕᐳᒪ ᐱᕐᑯᓗᒥᒃ ᑑᓂᕐᐳᐱᑭᓐᐅᒃᐸᖕᒐ, ᐱᓂᐊᕐᑲᒃᓴᒪᓂᒃ ᐅᑲᐅᓯᓇᓗᒃᓴᒪᓂᒃᓗ.

50 ᑲᐅᐳᒪᓐᖕᒐᓗ ᐱᕐᑯᓗᖕᒐ ᐃᓄᒍᑖᐅᖕᒪᑦ ᓄᖕᒍᓱᐃᑐᒃ; ᑏᖕᒪᑦ ᐅᑲᐅᓯᓇᓗᒃᑲ ᑏᒪᒃ ᐅᑲᐅᓯᓇᐸᒃᑲ, ᓱᖅᓗ ᐊᑖᑖᐸ ᐅᑲᐅᑎᓐᓐᐅᖕᒪᖕᒐ.

ᐋᒃᓗᑦ ᐃᓐᑭᖕᑭᑦ XIII.

1 ᐋᐅᓐᓐᒃᑕᒃᓯᐅᒃᑕᐆᐅᐸᓕ ᓯᓗᖕᒐᓂ, ᑭᓯᓯ ᑲᐅᐳᒪᒐᒥ ᐋᐅᓐᓐᒃᑕᒃᓴᓂ ᓯᑲᒃᑐᐊᖕᒥᑦ ᑖᒪᑐᒪᖕᒐᑦ ᐊᑖᑖᒧᑦ ᓂᓐᓕᐅᑎᓯᒪᖕᒪᑦ, ᓱᖅᓗ ᐱᓂ (ᐃᓄᑯᑎᓂ) ᓯᑲᒃᑐᐊᖕᒥᑑᑦ ᓂᒃᓕᑭᓐᑲᒃᑐᕐᒥᑦ, ᑏᒪᒃ ᓄᒃᒐᑎᒃᓴᒥᓄᑦ ᑎᑭᓐᓗᓂ ᓂᒃᓕᑭᕐᑦ.

2 ᐆᓄᒃᓯᐆᒥᒃᓗ ᓂᓇᔭᓇᕐᒥᒃ, ᓴᑦᓈᓯᑉ ᓵᑦᑦ ᐃᑦᑲᓇᐊᑦ ᑭᒧᓂᑉ ᐃᑦᓂᖅᓵ ᐅᒪᒥᐆᑎᑲᒃᑎᓕᓇᖅᒪᒍ, ᐱᑎᑦᓯᓵᒪᓂᖅᒥᒃ ᑦᑉᓯᒥᖅᓵ ;

3 ᒋᓯᓯᓗ ᑲᐅᓐᒪᓵᒥ ᑑᓂᑦᓐᐃᐅᓵᒥ ᑦᒥᓂᒃ ᐊᓵᖅᒥᓄᑦ ᐋᑦᑦᒧᑦ, ᑰᑎᒥᓗ ᐱᓛᐅᕐᒥ, ᑰᑎᒧᓗ ᐃᓂᐊᕐᒥ,

4 ᓂᒃᑭᐃᖅᒥᑦ ᓂᑯᐃᐳᒃ, ᐊᓄᕐᓂᓗ ᐱᖅᐯᑦ ; ᑭᓕᑦᒥᒃᓗ ᑎᑰᓯᐅᒃ, ᐊᑎᓐᓗᒍᓗ.

5 ᑭᖅᒍᖅᓵᑰᑦ ᐃᒥᖅᒥᒃ ᑯᐃᓯᐅᒃ ᐃᑦᒥᒃᐃᖅᒧᑦ, ᐃᓕᓂᐊᑲᑑᓗ ᐃᑎᓵᖅᑭᑦ ᐆᑉᓛᓕᒃᐯᑦ, ᐊᓐᓛᒃᑎᑦᓗᒥᓗ ᑭᓕᑦᒧᑦ ᐊᑑᒃᑦᒥᓄᑦ.

6 ᑎᓵ ᑭᒧᓐ ᐱᑦᑐᓯ ᑎᑭᓕᒃᑉ : ᑦᑉᓯᒪᓗ ᐅᑲᐅᑎᓛ, ᐊᑎᓂᒃ, ᐃᒃᐃᑦ ᐃᑎᓵᑲ ᐆᑉᓛᓛᒃᓴᓇᓛᑭᑦ ?

7 ᒋᓯᓯᑉ ᑭᐅᓛ ᐅᑲᐅᑎᓛᓗᒍᓗ, ᓱᒥᒃ ᐱᓂᐊᕐᓵᒪ ᑲᐅᓐᒪᖅᑭᓛᑎᑦ ᑎᓵ ᑎᓵ ; ᑭᖅᒍᖅᓵᒍᓗ ᑑᑭᓯᓛᒃᑉᑦ.

8 ᑎᓵ ᐱᑦᑐᓯᑉ ᐅᑲᐅᑎᓛ, ᐃᑎᓵᑲ ᐆᑉᓛᓛᒃᓴᓇᑦᑐᖅᒥᓕᑎᑦ. ᒋᓯᓯᑉ ᑭᐅᓛ, ᐆᑉᓛᖅᓂᐊᖅᑭᒍᑉᒥᑦ, ᐃᓛᖅᑭᐅᑎᑲᑎᒥᓂᐊᖅᑭᓛᖅᓵᒪ.

9 ᑭᒧᓂᑉ ᐱᑦᑐᓯᑉ ᐅᑲᐅᑎᓛ, ᐊᑎᓂᒃ, ᐃᑎᓵᑲ ᑭᓯᑦᑐᖅᑭᑦᑐᒃ, ᐊᑑᑲᓗᓕ ᓂᐊᑯᑦᓗ.

10 ᒋᓯᓯᑉ ᐅᑲᐅᑎᓛ, ᐆᑉᓛᖅᓯᒪᓕᒃ ᐃᑎᓵᒥᓂᒃ ᑭᓯᒥᒃ ᐆᑉᓛᓇᐊᑲᒃᐳᒃ, (ᑎᓵ) ᐃᑦᑭᑉᓵᒃᓯᒪᐅᑦᓕ ᐃᓗᓈᓂ : ᐃᑦᑭᑉᓵᒃᓯᒪᐅᓯᓗ, ᐃᓗᓈᓯᐅᖅᑭᑦᓕ.

11 ᐱᑎᑎᓕᒃᑦᓂ ᑲᐅᓐᒪᑦᓯᐊᕐᒥᐆᒃ ; ᑦᒪᓈ ᐱᓛᓗᒍ ᐅᑲᒃᐳᒃ, ᐃᑦᑭᑉᓵᒃᓯᒪᐅᓯ ᐃᓗᓈᓯᐅᖅᑭᑦᓕ.

12 ᐃᑎᓵᖅᑭᓕ ᐆᑉᓛᓇᕐᒥᑦᑭᑦ, ᐊᓄᕐᒥᓂᒃ ᑎᑰᓯᐅᒃ,

ᐃᖅᑭᓐᓕᕐᒥᓗᓂᓗ, ᐊᒫᓗ ᐅᑲᐅᑎᕙᑦ, ᐱᓂᐊᓛᐅᖅᓂᒪᓂᒃ ᐃᓕᐸᓯᖅᓱᑦ ᑲᐅᓗᒪᕕᓯ?

13 ᐋᓇᐅᒃᑑᐃᓯᒥᒃ ᐋᑎᓂᖅᒥᒃᓗ ᕿᓐᓱᐸᓯᖅᒪ, ᓂᓛᒍᑦ ᐅᑲᒃᐳᓯ; ᑖᒪᓈᐅᒪᒫ.

14 ᑖᒪᓈ ᐱᓐᓗᒍ ᐆᑑᖅᒪ, ᐋᑎᓂᐸᓯ ᐋᓇᐅᒃᑑᒃᑎᐸᓯᓗ ᐃᑎᒪᓯ ᐆᐸᓐᓛᐅᕐᐸᑦ, ᕿᒪᒃ ᐃᓕᐸᓯᑖᐅᒃ ᐃᑎᒪᐸᓯᖅᓂᒃ ᐆᐸᓐᒃᑎᑭᒃᑑᒃᒪᕐᐅᓂᓯ.

15 ᒫᓕᒪᒃᒪᕐᒥᒃ ᑑᓂᑦᐳᕕᑭᓛᐅᒃᐸᐸᓯ, ᐱᓂᐊᑦᑯᓐᓗᓯ ᓱᖅᓗ ᐱᓂᐊᑦᕕᑭᓛᐅᕐᐸᓯ.

16 ᐃᓛᓕ ᐃᓛᓕ ᐅᑲᐅᐸᐸᓯ ᑭᓐᒪᒃ ᐋᖅᑭᓂᒃᒪᐅᖅᑭᓛᒃ ᐋᖅᑭᐳᑲᒥᓂᑦ; ᑎᓕᐳᐅᓐᓗᓂᑦ ᐋᖅᑭᓂᒃᒪᐅᖅᑭᓂᐳᒃ ᑎᓕᐳᒥᓂᑦ.

17 ᑖᒪᓈ ᑲᐅᐳᒪᒍᐸᓯᐅᒃ, ᓃᑯᒃᒪᒪᓇᒃᐳᓯ ᐱᓂᐊᐳᑎᒥᒍᐸᓯᐅᒃ.

18 ᐃᓗᓈᐸᓯᖅᓂᒃ ᐅᑲᓕᖅᑭᓛᖅᒪ: ᓂᑑᖅᑭᓛᑲ ᐋᓂᓇᒪᓛᐅᒃᑖᑲ: ᐋᒃᓗᓕ ᓂᓛᐅᑦᓯᓕᒃᑯᓐᓗᑭᑦ, ᓂᐊᑲᐅᐳᒃᑐᒃᑲᑎᒪ ᐃᑎᒪᒥᓃᑦ ᑑᓐᓕᖅᑲᐸᖅᒪ.

19 ᑎᒪ ᑎᒪ ᐅᑲᐅᑎᑭᓐᖅᑭ ᐃᓕᐸᓯᖅᓃᑦ ᐱᓂᐊᐳᑖᐅᑲᒃᑎᓈᒍ, ᐱᓂᐊᐳᑖᐅᐳᓇᖅᐸᑦ, ᐅᒃᐱᓕᑦᑯᓐᓗᓯ ᐆᑑᖅᒪᐅᓂᒪᓂᒃ.

20 ᐃᓛᓕ, ᐃᓛᓕ, ᐅᑲᐅᐸᐸᓯ, ᐃᓛᓕᐅᒃᑑᒃ ᑎᓕᓂᐊᒃᑖᒪᓂᒃ ᐆᐸᒪᓂᒃ ᐃᓛᓕᐅᒃᐳᒃ; ᐆᐸᒪᓂᒃᓕ ᐃᓛᓕᐅᒃᑑᐸ ᑎᓕᐳᒪ ᐃᓛᓕᐅᒃᐸᑦ.

21 ᑭᓯᓯ ᕿᒪᒃ ᐅᑲᓇᖅᑭᒥ, ᑭᒃᒪᓕᒃᐳᒃ ᐊᓂᖅᓂᖅᒥᒍᑦ, ᑭᒃᓕᑭᐅᑦᓱᓗᓂᓗ, ᐅᑲᒃᐳᒃ, ᐃᓛᓕ, ᐃᓛᓕ, ᐅᑲᐅᐸᐸᓯ, ᐃᓛᐸᓯ ᐃᓛᖅᒪᑦ ᐱᑎᓛᒃᐸᖅᒪ.

22 ᑎᒫ ᐃᓕᓂᐊᒃᑑᑦ ᐃᖅᒥᓅᑦ ᑎᑯᒃᑦᑕᐅᑎᓗᑦ, ᑯᑖᓕᕐ-ᓗᑎᒃᓗ ᓂᑯᓕᑎᒃ ᐅᑲᐅᑎᖅᒪᖅᒫᒍ.

23 ᓂᕿᕕᖅᒥᓕ ᐃᒃᓯᕙᓯᒃᐳᒃ ᐃᓕᓂᐊᒃᑎᖅᑭᑦ ᐃᑖᖅ-ᒫᓂᒃ ᑭᓯᓯᑉ ᓴᒃᕕᐊᓅᑦ ᐃᒫᖅᒫᓯᒥᒃ, ᑭᓯᓯᑉ ᓂᒃᓕᒃᑦᑕᖅᒫᓂᒃ.

24 ᑖᒪᓇ ᕿᒧᓂᑉ ᐱᕐᑑᓯᑉ ᐃᓱᖅᒥᒃᑉ, ᑭᒃᓕᓯᓂᐊᒃᑯᕙᓗᒍ, ᐅᑲᐅᑎᒋᐅᖅᒫ ᑭᓇᐅᖅᒪᖅᒫᑦ.

25 ᑖᑉᓯᒪ ᐃᒫᓕᕐᓗᓂᓗ ᑭᓯᓯᑉ ᓴᒃᕕᐊᓅᑦ ᐅᑲᐅᑎᕙᑦ, ᐊᑎᓂᒃ, ᑭᓇᐅᕙᑦ?

26 ᑭᓯᓯᑉ ᑭᐅᐅᒃ, ᑖᒪᓇᐅᐅᒃ, ᑖᒪᐊᒥᒃ ᒥᓲᒃᓯᐅᑎᖅᐳᑦ, ᑑᓂᑦᐸᕕᒋᓗᒍᓗ. ᑖᒪᐊᓗ ᒥᓲᒃᑉ, ᑑᓂᓇᓗ, ᓄᑖᓯᓗᑦ ᐃᕐᒃᓇᐊᑎᒧᑦ ᕿᒧᓂᑉ ᐃᕐᓂᖅᒫᓅᑦ.

27 ᑖᒪᐊᓗ ᐃᖅᒪᒍ, ᓴᑖᓇᓯᑉ ᑕᓇᕙᑦ. ᑎᒫ ᑭᓯᓯᑉ ᐅᑲᐅᑎᕙᑦ, ᐱᓂᐊᒃᑎᑦ, ᐱᓂᐊᒃᓴᕑᒃ.

28 ᓂᕿᕕᒃᑎᖅᑭᑖᓕ ᓂᓕᐊᓂᒃᓗᓃᑦ ᑲᐅᓱᒪᓄᒃᑭᓇᒃ ᓲᓇ ᐱᕙᓗᒍ ᕿᒪᒃ ᐅᑲᐅᑎᖅᒪᖅᒫᒍ.

29 ᐃᓇᖅᑭᓕ ᐃᓲᒪᕑᑦ, ᓄᑖᓯ ᐳᒃᓴᓕᓴᖅᒪᑦ, ᑭᓯᓯᑉ ᐅᑲᐅᑎᖅᒪᒍ ᐃᒪᒃ, ᐱᓯᓂᐊᓇᑦ ᐊᓄᒃᑖᑉᐸᑎᖅᓂᒃ ᐆᑉᓗᒃᓯᐅᒃ-ᕕᖅᒧᑦ; ᐆᑉᕙᓗ, ᑑᓂᓱᑦᑯᕙᓗᒍ ᐱᕐᑲᖅᑭᑑᓅᑦ ᓲᒥᒃ.

30 ᑎᒫᓕ ᑖᒪᐊ ᐃᓴᓇᕐᒥᐅᒃ ᐊᑖᐅᑦᓯᑯᑦ ᐊᓂᕙᒃ ᐆᓅᐊᖅᒍᕙᑦᓗ.

31 ᐊᓂᓴᓇᖅᒪᓗ, ᑭᓯᓯ ᐅᑲᒃᐳᒃ, ᑎᒫ ᑎᒫ ᐃᓅᑉ ᐃᕐᓂᖅᒫ ᐱᓇᓇᖅᓇᒃᓯᓴᐅᕙᒃ, ᑰᑎᓗ ᐱᓇᓇᖅᓇᒃᓯᓴᐅᑭᕙᒃ ᑖᑉᓯᒪᓂ;

32 ᑰᑎ ᐱᓇᓇᖅᓇᒃᓯᓴᐅᑰᓂ ᑖᑉᓯᒪᓂ, ᑰᑎᑉᑖᐅᒃ ᐱᓇᓇᖅ-ᓇᒃᓯᓂᐊᓇᑦ ᐃᖅᒥᓂ, ᐃᓇᓇᖅᓇᒃᓯᓴᒃᑉᓗ.

33 ᑭᑦᓵᒃᓱᒃᑲ, ᓱᓕ ᐊᓂᑭᑦᑎᒥᒃ ᓈᓯᖅᓂᐊᒃᐸᑉᓯ. ᑭᓂᓗᒪᒃᐸᑉᓯᖅᓵ: ᓱᖅᓗᓗ ᓯᑎᓄᑦ ᐅᑲᓵᐅᕐᓕᒪ, ᐃᕕᒋᓂᐊᒃᓵᒪᓄᑦ ᑎᑭᑦᓱᖅᓈᖅᒋᓵᓯ; ᕿᒪᒃᓵᐅᒃ ᑎᓵ ᑎᓵ ᐅᑲᐅᑎᓐᐸᑉᓯ.

34 ᐱᕐᑯᓗᐊᓵᒥᒃ ᑑᓂᑦᐳᕕᒋᓐᐸᑉᓯ, ᓂᒃᓕᒃᑎᑏᕐᑯᓐᓗᓯ; ᓱᖅᓗ ᓂᒃᓕᒋᓵᐅᕐᓵᑉᓯ, ᓂᒃᓕᒃᑎᑏᓕᕐᑯᓐᓗᓯ.

35 ᓵᒪᑐᒧᖅᓵ ᐃᓗᓈᑎᒃ ᐃᓕᓵᖅᓯᓂᐊᒃᑐᑦ ᐃᓕᓂᐊᒃᑎᒋᓵᑉᓯ, ᓂᒃᓕᒃᑎᑏᒍᑉᓯ.

36 ᕿᒧᓂᑉ ᐱᕐᑐᓯᑉ ᐅᑲᐅᑎᐸᓐ, ᐊᑎᓂᒃ, ᓈᒧᑦ ᐃᓂᐊᒃᑭᑦ? ᒋᓱᓯᑉ ᑭᐅᐸᓐ, ᐃᕕᒋᓂᐊᒃᓵᒪᓄᑦ ᓵᒪᑐᒪᓂ ᒪᓕᐸᖅᓈᖅᒋᓵᖅᒪ; ᑭᖅᒍᖅᓵᒍᓕ ᒪᓕᐸᒪᒃᐸᖅᒪ.

37 ᐱᕐᑐᓯᑉ ᑭᐅᐸᓐ, ᐊᑎᓂᒃ, ᓱᒃ ᓵᒪᑐᒪᓂ ᒪᓕᐸᖅᓈᖅᒋᓵᒋᑦ? ᐃᓄᓯᕐᑦ ᑑᓂᐸᒪᐸᕐᑦ ᐱᓐᓗᑎᑦ.

38 ᒋᓱᓯᑉ ᑭᐅᐸᓐ, ᐃᓄᕐᓯᑦ ᐱᓐᓗᖅᓵ ᑑᓂᓈᓗᒃᐱᐅᒃ? ᐃᓛᓕ, ᐃᓛᓕ, ᐅᑲᐅᐸᒋᑦ, ᐊᖅᒍᑎᕕᐊᒃ ᓂᐸᓕᕐᓂᐊᖅᒋᓛᒃ, ᐱᖅᓵᓱᐃᖅᑐᕐᓗᖅᓵ ᒥᓯᐊᕈᑦᑕᐅᒃᑎᓈᖅᓵ ᐃᓕᖅᓄᑦ.

ᐊᒃᓗᑦ ᐃᓛᖅᒋᑦ XIV.

1 (ᐃᓕᓂᐊᓐᑎᒥᓄᓗ ᐅᑲᒃᐳᒃ), ᐅᒪᑎᓯ ᑭᒃᓵᖅᓂᐊᑦᑎᒃ: ᒍᑎ ᐅᒃᐱᕐᕕᒋᕐᓯᐅᒃ, ᐆᐅᖅᓵᓗ ᐅᒃᐱᕐᕕᒋᕐᓯᖅᓵ.

2 ᐊᑦᑦᒪ ᐃᒃᑐᖅᓵᓂ ᐃᒃᑐᒃᓵᑲᒃᐳᒃ ᐆᓄᒃᑐᓂᒃ; ᕿᒥᓈᖅᒋᐸᑦ, ᐅᑲᐅᑎᒋᓈᓕᐅᒃᐸᑦ ᐃᓕᐸᓯᖅᓄᑦ, ᐃᓂᐊᑦᒪ ᐃᓂᒃᓵᓕᐅᓇᐊᒃᑐᕐᓗᓯ.

3 ᐃᓂᐊᕗᒪᓗ ᐃᓂᒃᓴᓕᐅᕆᐊᒃᑐᕐᓗᓯ, ᐆᑎᕗᒪᒋᕗᖕᒐ, ᐃᓗᓯᓗ ᐆᕙᒪᓄᑦ, ᑮᒃᕙᓃᕐᑯᕙᓗᓯ ᓈᓯᒐᒪᓂ.

4 ᐃᕕᒃᓴᕋᓗ ᑲᐅᕈᒪᕙᓯ, ᐊᑉᑯᓗ ᑲᐅᕈᒪᒋᕙᓯ.

5 ᑐᒪᓯᑉ ᐅᑲᐅᑎᕙᑦ, ᐊᑎᓂᒃ, ᑲᐅᕈᒪᖕᒋᓛᒍᑦ ᐃᕕᒃᓴᖕᓂᒃ; ᑲᓄᒃᓗ ᐊᑉᑯᑎᒥᒃ ᑲᐅᕈᒪᓯᖕᓈᒃᐱᑦ?

6 ᒋᓯᓯᑉ ᐅᑲᐅᑎᕙᑦ, ᐊᑉᑯᑦᑕᐅᖕᒐ, ᒥᒃᓯᑲᕐᓂᐅᕙᖕᒐᓗ, ᐃᓄᒍᑦᑕᐅᕙᖕᒐᓗ: ᐊᑦᑦᒧᑦ ᐱᓯᑲᖕᒋᓛᒃ, ᐆᕙᑉᑯᑦ ᑭᓯᐊᓂ.

7 ᐃᓕᓕᕆᒍᑉᓯᖕᒐ, ᐊᑦᑦᒐ ᐃᓕᓕᕆᓈᒃᓴᕙᓯ: ᑎᒐ ᑎᒐᒥᑦ ᐃᓕᓕᕆᕙᓯ, ᑎᑯᓛᐅᒃᐸᓯᓗ.

8 ᐱᓗᐳᓯᑉ ᐅᑲᐅᑎᕙᑦ, ᐊᑎᓂᒃ, ᐊᑦᑦ ᑎᑯᑎᑦᓱᒃ, ᐆᕙᑉᑎᖕᓈᑦ ᓈᒪᒃᓯᓂᐊᒃᐳᒍᑦ ᑎᒐ.

9 ᒋᓯᓯᑉ ᐅᑲᐅᑎᕙᑦ, ᕿᒪᒃ ᓯᕕᑐᑎᒋᓕᒥᒃ ᓈᓯᒃᐸᑉᓯ, ᐃᓕᓕᕆᖕᒋᓇᖕᒐᓗ, ᐱᓕᐳᓯ? ᐆᕙᒪᓂᒃ ᑮᐅᑐᒃᑐᑉ ᐊᑦᑦ ᑮᐅᑐᒃᑭᕙᑦ; ᓱᒃᓕ ᐅᑲᒃᑭᑦ ᐊᑦᑦ ᑎᑯᑎᑦᓱᒃ ᐆᕙᑉᑎᖕᓈᑦ?

10 ᐅᒃᐱᖕᒋᓛᑏᑦ ᐊᑦᑦᒪᓂᓈᒪ, ᐊᑦᑦᓗ ᐆᕙᒪᓂᖕᒪᑦ? ᐅᑲᐅᑦᓱᑦ ᐅᑲᐅᓯᕆᓂᒃ ᐃᓕᑉᓯᖕᓈᑦ ᐆᕙᒪᓂᒃ ᐅᑲᐅᓯᕆᖕᒋᓛᒃ: ᐊᑦᑦᑉᓕ ᐆᕙᒪᓂ ᐃᓂᑲᒃᑐᑉ ᑮᑉᓱᒪ ᐱᓂᐊᖕᓂᑦ ᐱᓂᐊᖕᓂᕆᕙᑦ.

11 ᐅᒃᐱᕆᓯᖕᒐ ᐊᑦᑦᒪᓂᓈᒪ, ᐊᑦᑦᓗ ᐆᕙᒪᓂᖕᒪᑦ: ᓵᐱᑐᑉᓯᓕ, ᐱᓂᐊᖕᓈᑦ ᐱᓚᓗᒋᑦ ᐅᒃᐱᕆᓯᖕᒐ.

12 ᐃᓛᓕ, ᐃᓛᓕ, ᐅᑲᐅᑉᑉᓯ, ᐆᕙᒪᓈᑦ ᐅᒃᐱᒃᑐᑉ, ᐱᓂᐊᖕᓈᑦ ᐱᓂᐊᖕᓂᕆᓇᖕᒐ ᐱᓂᐊᑐᑎᒋᓂᐊᕆᕙᑦ; ᐊᖕᒋᓂᒃᓴᓂᒃᓗ ᑮᑉᑯᓈᖕᒋᑦ ᐱᓂᐊᑐᑎᑲᕐᓂᐊᒃᐳᒃ; ᐊᑦᑦᒧᑦ ᐃᒐᒪ.

13 ᓱᒥᒃᓗ ᑐᒃᓯᐊᖕᓂᐊᑐᑉᓯ ᐊᑎᒪᓂ, ᐱᓂᐊᑐᒪᕗᖕᒐ, ᐊᑦᑦ ᓈᑯᓇᐅᑯᑯᕙᓗᒍ ᐃᕐᓂᖕᒥᒍᑦ.

14 ᓱᒥᒃ ᑑᒃᓯᐊᕐᓂᐊᕈᑉᓯ ᐋᑎᒪᓂ, (ᐱᓯᒪᔭᑉᓯᖅᓂᒃ) ᐱᓂᐊᕈᒪᕗᖅᑐᒥ.

15 ᓂᒃᓕᒋᒍᑉᓯᖅᑐᒥ, ᐃᕐᑯᔭᒃᑲ ᒪᓕᖅᓂᐊᒃᑲᓯ.

16 ᐋᑖᑖᓗ ᑑᒃᓯᐊᒃᑕᒋᓯᒪᕙᑖ, ᒪᓂᒍᐃᓯᒥᒃ ᐋᓯᒪᓂᒃ ᑑᓂᑦᑕᐅᑕᑯᕙᓗᓯ, ᐃᓕᑉᓯᖅᓃᑦᑰᕙᕐᑯᕙᓗᒍ ᐃᓱᒃᑲᖅᑭᑐᒧᑦ,

17 ᒥᒃᓯᒃᑲᕐᓂᑑᑉ ᐋᓂᖅᓂᖅᑐᒥ: ᓯᕙᒃᑐᐊᖅᒥᐅᑦ ᐱᓯᖅᕙᖅᑭᖅᑐᒥᑦ; ᑎᑯᖅᑭᕙᒥᑦᓯᒃ, ᐃᓕᑦᓇᖅᑭᕙᒥᑦᓯᒃᓗ: ᐃᓕᑉᓯᓕ ᐃᓕᑦᓇᕙᓯ; ᐃᕙᒋᑦᑰᕙᖅᒪᓯ, ᐃᓕᑉᓯᖅᓃᓂᐊᖅᒪᓗ.

18 ᐃᓕᐊᒃᓱᑯᓯᒪᖅᑭᕙᑉᓯ: ᑎᑭᑦᓱᒪᒋᕙᑉᓯ.

19 ᑭᕙᒥᐅᕗᒃ ᓱᓕ, ᑎᒐ ᓯᕙᒃᑐᐊᖅᒥᐅᑦ ᑎᑯᓂᐊᑑᖅᑐᖅᑐᒥ; ᐃᓕᑉᓯᓕ ᑎᑯᕙᑉᓯᖅᑐᒥ: ᐃᓄᒐᒪ, ᐃᓕᑉᓯᓗ ᐃᓄᓯᒃᓴᐅᒋᕗᓯ.

20 ᐆᑉᓗᒥ ᕿᑉᓱᒪᓂ ᑑᑭᓯᓂᐊᒃᕗᓯ ᐋᑖᑖᒪᓃᕙᒪ, ᐃᓕᑉᓯᓗ ᐃᓗᒪᓃᕙᑉᓯ, ᐆᕗᖅᑐᒥᓗ ᐃᓗᑉᓯᖅᓃᕙᒪ.

21 ᐱᕐᑯᔭᒪᓂᒃ ᐲᓕᒃ, ᒪᓕᒃᓗᒋᓗ, ᑖᒪᕙᐅᕗᒃ ᓂᒃᓕᒃᑐᒃ ᐆᑉᒪᓂᒃ: ᐆᑉᒪᓂᒃ ᓂᒃᓕᒃᑐᒃ ᓂᒃᓕᒋᔭᐅᓂᐊᒃᕗᒃ ᐋᑖᑖᒪᕙᑦ, ᐆᕗᖅᑐᒥᓗ ᓂᒃᓕᒋᓂᐊᒃᑉᑦ, ᓂᓗᓯᖅᕿᖅᑎᓗᒍᓗ ᐆᑉᕙᒪᓂᒃ.

22 ᓱᑖᓯᑉ ᐅᑲᐅᑎᕙ, (ᐃᔭᒃᓇᑎᐅᖅᑭᑐᑉ) ᐋᑎᓂᒃ, ᓱᕙᐅᕙ ᓂᓗᓯᖅᕿᖅᑎᑦᓯᒪᒐᑉᑎᒍᑦ ᐃᓕᖅᓂᒃ, ᓯᕙᒃᑐᐊᖅᒥᐅᓂᒃᓗ ᐱᕙᒃ?

23 ᒋᓯᓯᑉ ᑭᐅᕙ ᐅᑲᐅᑎᕙᓗᒍᓗ, ᐆᕙᓂᒃ ᓂᒃᓕᒃᑐᑉ, ᐅᑲᐅᑦᓯᒃ ᒪᓕᖅᓂᐊᒃᐯᑦ: ᐋᑖᑖᒪᓗ ᓂᒃᓕᒋᓂᐊᒃᑉ, ᑎᑭᓂᐊᒃᑉᕗᒃᓗ, ᐃᓂᒋᔭᒃᑐᑦᓗᒍ.

24 ᐆᕙᒪᓂᒃᓕ ᓂᒃᓕᖅᑭᑐᑉ ᐅᑲᐅᑦᓯᒃ ᒪᓕᖅᒋᓗᑦ: ᐅᑲᐅᑦᓯᓗ ᑑᓴᒃᑖᓯ ᐱᒋᖅᑭᕙᒃᑲ, ᐋᑖᑖᑉᓕ ᑎᓕᓗᒪ.

25 ᑖᒪᑐᒥᖕᒐ ᐅᑲᕐᕕᒋᓛᐅᒃᑕᑉᓯ, ᐃᓕᑉᓯᖕᓃᓛᐅᕋᒪ.

26 ᒫᓂᒍᐃᓐᑉᓕ, ᐋᓂᖕᓂᑦᑉ ᐋᓐᖕᒋᓂᑦᑉ, ᐋᑖᑖᒪ ᑎᓕᓐᒪᒃᑖᖕᒋᑖ ᐋᑎᒪᓂ, ᑖᑉᓯᒪ ᐋᓇᐅᒃᑐᖕᓂᐊᒃᑉᓯ ᑖᒥᓂᒃ, ᐃᕐᕿᑎᓗᓯᓗ ᑖᒥᓂᒃ ᐅᑲᐅᓯᓇᓛᐅᒃᑖᒪᓂᒃ ᐃᓕᑉᓯᖕᓃᑦ.

27 ᐆᓛᐱᖕᒐᐅᒥᒃ ᑭᒥᕕᒋᓛᑉᓯ; ᐆᓛᐱᖕᒐᐅᑎᒪᓂᒃ ᑑᓂᑦᓱᕕᒋᓛᑉᓯ: ᑑᓂᑦᓱᕕᒋᖕᒋᓛᑉᓯ ᓯᓛᒃᓱᐊᖕᒥᐆᑦ ᑑᓂᓱᓂᖕᒋᑎᑑᑦ. ᐅᒪᑎᓯ ᑭᒃᒐᖕᓂᐊᕋᑎᒃ, ᐃᖕᓯᓂᐊᕋᑎᒃ.

28 ᑑᒐᓛᐅᒃᐳᓯ ᐅᑲᐅᑎᓛᐅᕋᑉᓯ, ᐃᓂᐊᒃᑑᖕᒐ, ᑎᑭᓄᓯᓗ ᐊᒪ. ᓂᒃᓕᒋᒍᑉᓯᖕᒐ, ᑯᕕᐊᓱᒐᒃᐳᒃᐳᓯ, ᐅᑲᐅᑎᓛᐅᕋᑉᓯ, ᐋᑖᑖᒧᑦ ᐃᓂᐊᒃᑑᖕᒐ: ᐋᑖᑖ ᐊᖕᒋᓂᒃᒐᐅᖕᒪᑦ ᐆᐊᒪᓂᑦ.

29 ᑎᒐ ᑎᒐᓗ ᐅᑲᐅᑎᒋᓛᐅᒃᑕᕋ ᐃᓕᑉᓯᖕᓃᑦ ᑖᒪᓈ ᐱᓕᒃᑲᒃᑎᓇᒍ, ᐅᒃᐱᓕᕐᑯᐊᓗᓯ, ᑖᒪᓈ ᐱᓕᒃᑕᑦ.

30 ᒫᑐᒪ ᑭᖕᒍᖕᒐᓂ ᐆᓄᒃᑑᓂᒃ ᐅᑲᐅᓯᒃᑕᓂᐊᑑᖕᓇᕐᑐᖕᒐ ᐃᓕᑉᓯᖕᓃᑦ, ᓯᓛᒃᓱᑉ ᑖᒪᑐᒪ ᐊᖕᒋᓱᑐᒃᑕᖕᒐ (ᒐᑦᓇᓯ) ᑎᑭᓕᖕᒪᑦ, ᐱᑲᕋᓂᓗ ᐆᐊᒪᓂ;

31 ᓯᓛᒃᓱᐊᖕᒥᐅᓕ ᑑᑭᓯᓕᕐᑯᐊᓗᒋᑦ ᐋᑖᑖ ᓂᒃᓕᒋᒐᑉᑯ, ᓯᕐᓗ ᐋᑖᑖᑉ ᐱᕐᑯᓛᐅᖕᒪᖕᒐ, ᕿᒪᒃ ᐱᓂᐊᕋᒪ. ᓂᑯᕕᑎᑦᓯ, ᐆᐊᖕᒐᑦ ᐊᐅᓐᓛᒃᑖ.

ᐊᒃᓗᑦ ᐃᓛᖕᒋᑦ XV.

1 ᐆᐅᖕᒐ ᓈᐸᕐᑐᖕᒐ ᐸᐅᖕᒐᓕᒃ ᐃᓵᑑᐊᒃᑐᒃ ᐋᑖᑖᒐᓗ ᓈᐸᐸᕐᑐᓂᒃ ᐸᐅᖕᒐᓕᒃᒐᖕᓂᒃ ᐱᓯᕐᑲᓯᕕᓕᓇᐊᖕᐅᒃ.

2 ᐋᑭᑑᑦ ᐆᐊᒪᓂᑑᑦ ᐃᓗᓈᑎᒃ ᐸᐅᖕᒐᒃᑲᒃᐸᖕᒋᑑᑦ ᐱᐳᖕ-

ᓂᐊᓐᐅᑦ: ᐃᓗᓈᑎᒃᓗ ᐹᐅᖅᓵᑲᒃᐸᒃᑐᑦ, ᐲᕈᐃᒥᓂᐊᒃᐅᑦ, ᐹᐅᖅᓵᑲᕐᓂᒃᓴᐅᑯᓐᓗᒋᑦ.

3 ᐃᓕᐸᓯ ᑎᓵ ᑎᓵ ᓗᓯᖅᑭᐳᓯ ᐅᑲᐅᑦᓯᑦ ᐱᓐᓗᒋᑦ ᐅᑲᐅᓯᓇᓛᐅᒃᑖᒃᑲ ᐃᓕᐸᓯᖅᓃᑦ.

4 ᐃᓗᒻᒥᑦᑭᓈᓇᑦᓯ ᐆᑑᖅᓵᓗ ᐃᓗᐸᓯᖅᓃᓄᖅᓵ. ᓱᖅᓗ ᐊᑭᓯᒃ ᐹᐅᖅᓵᑲᑐᖅᓈᖅᑭᒪᑦ ᐃᖅᒥᓂᒃ, ᓈᐹᖅᑐᒦᑦᑭᓈᖅᑭᒍᓂ; ᑏᑎᓂᐳᓯᑖᐅᒃ, ᐃᓗᒻᒥᑦᑭᓈᖅᑭᒍᐸᓯ.

5 ᐆᑑᖅᓵ ᓈᐹᖅᑐᑑᖅᓵ ᐹᐅᖅᓵᓕᒃ, ᐃᓕᐸᓯ ᐊᑭᓯᐳᓯ: ᐆᐹᒻᒥᑦᑭᓈᒃᑐᒃ, ᐆᑑᖅᓵᓗ ᑦᐸᓯᒪᓂᓄᖅᓵ. ᐹᐅᖅᓵᑲᕐᓂᐊᒃᐳᒃ ᐆᓄᒃᑑᓂᒃ: ᐱᑭᓈᖅᓵ ᐱᓂᐊᑭᖅᓈᖅᑭᓈᐸᓯ ᓱᒥᒃ.

6 ᐃᓗᒻᒥᑦᑭᓈᖅᑭᑑᒃ, ᐃᑭᑖᐅᓂᐊᒃᐳᒃ ᐊᑭᓯᑑᑦ, ᐹᓂᒃᓴᑦᓗᓂᓗ; ᑲᑎᑖᐅᓂᐊᒃᑑᓗ, ᐃᑭᑖᐅᐸᓗᑎᒃ ᐃᑯᒻᒪᒻᒍᑦ, ᐃᑯᐊᓛᓛᒃᓴᐅᐸᓗᑎᒃ.

7 ᐃᓗᒻᒥᑦᑭᓈᑑᐸᓯ, ᐅᑲᐅᑦᓯᑲᓗ ᐃᓗᐸᓯᖅᓃᑦᑭᓈᒃᐱᑦ, ᐱᓐᒪᒻᑑᐸᓯᖅᓂᒃ ᑑᒃᓯᐊᖅᓂᐊᒃᐳᓯ, ᑑᓂᑦᓯᐃᐅᒃᓛᓛᐸᓯᓗ.

8 ᑖᒪᒃᑯᑎᒍᓈ ᐊᑖᑖᒻᒪ ᐃᒃᓕᓇᑑᐅᑦᓯᐊᖅᓂᐊᒃᐳᒃ, ᐹᐅᖅᓵᑲᕐᓂᐊᓕᑑᐸᓯ ᐆᓄᒃᑑᓂᒃ; ᐃᓕᓂᐊᒃᑎᐅᓕᕐᓗᓯᓗ ᐆᐹᒻᒥᑦᑭᓈᒃ.

9 ᓱᖅᓗ ᐹᑖᑖᒻᒪ ᓂᒃᓕᑭᖅᒪᖅᓵ, ᑏᒪᒃᑖᐅᒃ ᐆᑑᖅᓵ ᓂᒃᓕᑭᐹᐸᓯ: ᓂᒃᓕᖅᓂᒻᒥᑦᑭᓈᓇᑦᓯ.

10 ᐱᕐᑯᑑᒃᑲᒃ ᒪᓕᒍᐸᓯᑭᒃ, ᓂᒃᓕᖅᓂᒻᒥᑦᑭᓈᒃᐳᓯ; ᓱᖅᓗ ᐆᑑᖅᓵ ᐊᑖᑖᒻᒪ ᐱᕐᑯᑑᖅᑭᑦ ᒪᓕᓵᐸᑭᑦ, ᓂᒃᓕᖅᓂᖅᓵᓂᑦᑭᓈᖅᓵᓗ.

11 ᑏᒪᒃ ᐅᑲᕐᐃᑭᐹᐸᓯ, ᑯᐃᐊᓈᖅᓂᑦ ᐃᓗᐸᓯᖅᓃᑦᑭᓈᕐᑯᓐᓗᒍ, ᑯᐃᐊᓗᖅᓂᓯᓗ ᓈᒪᒃᓯᐹᓕᐊᑯᓐᓗᒍ.

12 ᑖᒥᓂᑑ ᐱᕐᑯᑑᑦ, ᓂᒃᓕᒃᑎᑭᕐᑯᓐᓗᓯ, ᓱᖅᓗ ᓂᒃᓕᒋᓵᐸᓯ.

13 ᓂᒃᓕᒍᓲᖕᓂᒃᓴᐅᓯᒃᖕᒋᓛᒃ ᐃᒥᑦᒥᑦ, ᐃᓄᓯᖕᒥᓂᒃ ᑑᓂᓗᓯᒥᑦ ᐃᓛᓈᓇᓗᓂ ᐱᕙᓗᒋᑦ.

14 ᐃᓕᑉᓯ ᐃᓛᓈᓇᕙᑉᓯ, ᐱᓂᐊᓗᑦᓗᒍᑉᓯ ᐱᕐᑯᓗᒪᓂᒃ.

15 ᒫᑐᒫ ᑭᖕᒍᖕᒐᓂ ᐅᒃᖕᒋᓛᖕᒐ ᑭᕙᒐᐅᒐᑉᓯ; ᑭᕙᒐᒃ ᒃᐅᓗᒪᖕᒋᒪᑦ ᐊᖕᒋᓗᒃᒥ ᐱᓂᐊᖕᓂᖕᒋᓂᒃ: ᐃᓕᑉᓯᓕ ᐃᓕᓈᓗᒪᓂᒃ ᑏᓛᐅᒃᑉᑉᓯ; ᑖᒥᓂᒃ ᐊᑦᑦᒪᓂᑦ ᑑᓴᓛᐅᒃᑦᒪᓂᒃ ᓂᓗᓲᖕᓱᖕᑎᓛᐅᕐᑉᓯ.

16 ᐊᓂᓇᓛᐅᖕᒋᓛᑉᓯᖕᒐ, ᐊᓂᓇᓛᐅᒃᑉᑉᓯᓕ, ᐃᓗᒫᒪᕙᓗᓯᓗ, ᐸᐅᖕᒐᒃᑲᕐᓂᐊᒃᐳᒃᑯᕙᓗᓯ, ᐸᐅᖕᒐᒃᑲᕐᓂᓯᓗ ᓯᒃᓯᕐᑯᕙᓗᓯ: ᐊᑦᑦ ᑑᒃᓯᐊᒃᑕᒋᒍᑉᓯᐅᒃ ᐊᑎᒪᓂ, ᑖᒪᑐᒥᖕᒐ ᑑᓂᐳᕐᑯᕙᓗᒍ ᐃᓕᑉᓯᖕᓅᑦ.

17 ᒫᑐᒥᖕᒐ ᐱᕐᑯᕙᑉᓯ, ᓂᒃᓕᒃᑎᒋᕐᑯᕙᓗᓯ.

18 ᓯᓛᒃᓯᐊᖕᒥᐅᑦ ᐅᒥᒋᒃᑉᓯ, ᒃᐅᐳᒫᐳᓯ ᐅᒥᒋᒃᖕᒪᖕᒐ ᐃᓕᑉᓯᖕᓂᑦ.

19 ᓯᓛᒃᓯᐊᖕᒥᐅᑦ. ᐃᓛᒋᒍᑉᓯᒋᒃ, ᓯᓛᒃᓯᐊᖕᒥᐅᑦ ᐱᓂᓂᒃᓕᒋᓈᓗᒃᐯᑦ; ᓯᓛᒃᓯᐊᖕᒥᐅᓕ ᐃᓛᒋᖕᒋᓈᑉᓯᒋᒃ, ᐊᓂᓇᒫᓛᐅᕐᑉᓯᓕ ᓯᓛᒃᓯᐊᖕᒥᐅᓂᑦ, ᑖᒪᓈ ᐱᕙᓗᒍ ᓯᓛᒃᓯᐊᖕᒥᐅᑦ ᐃᒥᒋᕙᓯ.

20 ᐅᒃᐅᓯᕐᑉ ᐃᕐᒃᓇᓯᐅᒃ ᐅᒃᐅᓯᓇᓛᐅᒃᑖᑉ ᐃᓕᑉᓯᖕᓅᑦ, ᑭᕙᒐᒃ ᐊᖕᒋᓂᒃᓴᐅᖕᒋᓛᒃ ᐊᖕᒋᓗᒃᒥᓂᑦ. ᐆᓈᖕᒥᓛᐅᓗᓂᖕᒐ, ᐅᓈᖕᒥᓂᐊᓇᕙᓯ; ᐅᒃᐅᑦᓯᒃ ᒫᓕᓛᐅᓗᓂᒋᑦ, ᐅᒃᐅᓯᓯ ᒫᓕᖕᓂᐊᓇᕐᑦ.

21 ᑖᒪᒃᑯᓂᖕᒐᓕ ᑖᒥᓂᒃ ᐱᓂᐊᒃᕐᒋᕙᒪᒃᑉᓯ ᐊᑎᑦ ᐱᕙᓗᒍ, ᐃᓕᑖᓇᖕᒋᓈᒥᑦᕙᒃ ᑎᓕᓗᒐ.

22 ᑎᑭᓛᐅᖕᒋᒍᒪ (ᑖᒪᑐᒥᖕᒐ) ᐅᒃᐅᑎᒋᓗᒃᑐᑦᓗᒋᑦ, ᐊᕙᖕ-

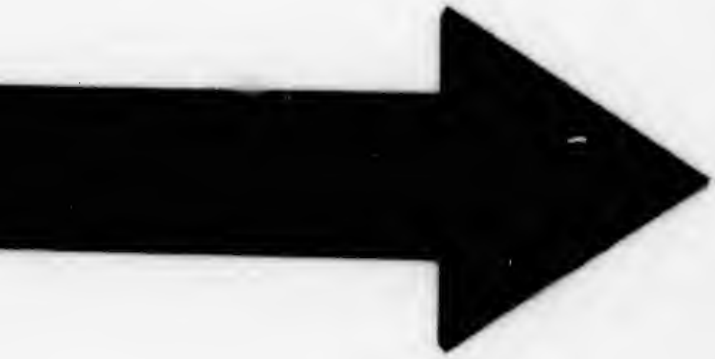

IMAGE EVALUATION TEST TARGET (MT-3)

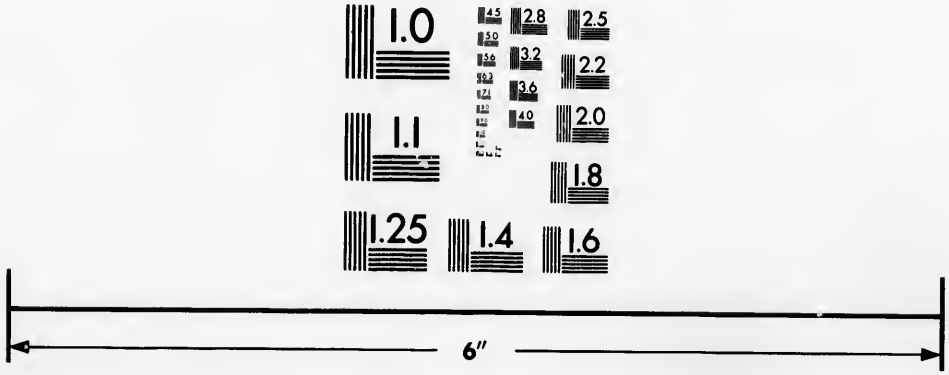

Photographic Sciences Corporation

23 WEST MAIN STREET
WEBSTER, N.Y. 14580
(716) 872-4503

2.8
2.5
3.2
2.2
3.6
2.0
1.8
1.1
1.0

ᓂᑲᑦᑐᖅᑭᓕᑦ: ᑎᒫ ᑎᒫᓕ ᐸᓯᑐᐅᓯᖅᓘᑐᑎᑲᒃᓯᓯᖅᓈᖅᑭᓕᑦ ᐊᓯᖅᓂᓂ ᐱᓐᓗᑭᑦ.

23 ᐆᐅᓐᒪᓂᒃ ᐅᒥᓱᒃᑐᑉ ᐋᑦᑦᒫ ᐅᒥᒋᒋᓐ.

24 ᐱᓂᐊᖅᓃᑦ ᐱᓂᐊᕐᓂᓈᐅᖅᑭᒍᑉᑭᑦ ᐊᓯᒪ ᐱᓂᐊᑦᓂᓈᐅᖅᑭᖅᑭᑦ, ᐊᓯᖅᓂᑲᑦᑐᖅᑭᓕᑦ: ᑎᒫ ᑎᒫᓕ ᑖᒪᒪᓐᑦ ᑎᑯᓈᐅᒃᐸᑎᒍᒃ ᐅᒥᒋᓐᓗᓐᒃᓗ ᐆᐅᖅᒫᓗ ᐋᑦᑦᒫᓗ.

25 ᐅᑲᐅᑦᓯᓕ ᓂᓈᐅᑦᓯᓕᕐᑯᓐᓗᒋᑦ, ᐊᒃᓚᒃᓯᒪᓐᑦ ᐱᑦᑯᓐᑭᖅᑭᓂ, ᐱᑦᓐᑎᑲᑦᑎᒃ ᐅᒥᒋᓐᖅᒫ.

26 ᒫᓂᒍᐃᓐᓕ ᑎᑭᑦᓯᒪᒃᑦ, ᑎᓕᓐᒪᒃᑖᑦ ᐃᓕᐸᓯᖅᓈᑦ ᐋᑦᑦᒥᑦ, ᒥᒃᓯᑲᑦᓂᑦᑐᑉ ᐋᓂᖅᓂᖅᒫ, ᐋᑦᑦᒥᑦ ᐊᓂᓐᒃ, ᑖᒪᓈ ᑭᒃᓕᑭᐅᑦᓐᐊᒃᐳᒃ ᐆᐅᓐᒪᓂᒃ:

27 ᐃᓕᐸᓯᓗ ᑭᒃᓕᑭᐅᑦᓐᐊᓇᕐᓯ, ᐱᑭᐊᖅᓂᖅᒥᑦ ᓈᓐᓛᐅᑦᑐᐸᓯᖅᒫ.

ᐋᒃᓗᑦ ᐃᓛᖅᑭᑦ XVI.

1 ᑖᒪᑐᒥᖅᒫ ᐅᑲᐅᑎᓛᐅᒃᑐᑉᐸᓯ, ᓯᓈᐅᖅᒫᓐᑎᑲᓕᒃᑯᓈᓯ.

2 ᐃᓛᑦᖅᓂᖅᒥᓂᑦ ᐊᕕᑦᓯᒪᒃᑐᑉᓯ: ᐃᓛ, ᓂᓕᐅᑎᓐᒪᒃᐳᒃ, ᑐᑯᑦᓯᓐᑦ ᐃᓕᐸᓯᖅᓂᒃ ᐃᓯᒪᒃᑲᒃᕕᖅᒫᑦ, ᑖᒪᑐᒧᖅᒫ ᒍᑎ ᑭᐊᒫᒃᑐᑦᓱᓯᒋᓗᒍ.

3 ᕿᒥᓕᐅᒃᕕᒋᓐᓐᒪᒃᑐᑉᓯ, ᐋᑦᑦᒫᓗᓐᑦ ᐆᐅᖅᒫᓗᓐᑦ ᐃᓕᑦᓇᖅᑭᓈᒥᑎᒍᒃ.

4 ᑖᒪᒃᑯᓂᖅᒫᓕ ᐅᑲᐅᑎᓛᐅᒃᑐᑉᐸᓯ, ᓂᓕᐅᑎᒃᐸᑦ, ᐃᑦᑭᓕᑦᑯᓐᓗᓯ ᐅᑲᐅᑎᒋᓛᐅᒃᑖᒪᓂᒃ ᐃᓕᐸᓯᖅᓈᑦ. ᑖᒪᒃᑯᓂᖅᒫ ᐱᒋᐊᖅᓂᖅᒥᑦ ᐅᑲᐅᑎᓛᐅᖅᑭᓛᐸᓯ, ᓈᓐᓛᐅᑦᑐᐸᓯᖅᒫ.

5 ᑎᒫ ᑎᒫᓕ ᑎᓕᐳᒪᓄᑦ ᐃᓂᐊᒃᐳᖕᒫ; ᐊᐱᖅᓱᒃᑐᒃᑭᓐᑦᓗ ᐊᑯᓈᐸᓯᖕᓂ, ᓈᒪᖕᓂᐊᒃᑮᑦ?

6 ᕿᒫᒃᓕ ᐅᑲᐅᑎᓛᐅᑦᑉᓯ, ᐅᒫᑎᓯ ᑭᒃᑲᖕᓂᖕᒥᒃ ᐃᓗᒥᖅᑦᑕᐅᓕᒃᐳᑦ.

7 ᒥᒃᓯᑲᒃᑐᒥᒃᓕ ᐅᑲᐅᑎᓛᐸᓯ; ᐃᓴᓗᐊᒃᐳᒃ ᐃᓕᐸᖕᓄᑦ ᐃᓂᐊᑦᑕᒫ: ᐃᓂᐊᖕᒋᒍᒫ, ᒫᓂᒍᐃᓐᐸᑉ ᑎᑭᓂᐊᖕᒋᒫᓯ; ᐃᓂᐊᐅᒫᓕ, ᑎᓕᓐᒫᓛᑦᑕ ᐃᓕᐸᖕᓄᑦ.

8 ᑎᑭᒍᓂᓗ, ᓯᓛᒃᐅᐊᖕᒥᐅᑦ ᐅᑭᓯᑎᓂᐊᒃᐯᑦ ᐊᓐᖕᓂᖕᒥᒃ, ᐃᓴᓗᐊᖕᓂᕐᒥᒃᓗ, ᐃᑦᑲᒃᑐᐃᓂᖕᒥᒃᓗ:

9 ᐊᓐᖕᓂᒃ ᐱᓛᓗᒍ, ᐅᒃᐱᕐᓗᖕᒋᒥᑦ ᐆᓛᒪᓄᑦ;

10 ᐃᓴᓗᐊᖕᓂᒃᓕ ᐱᓛᓗᒍ, ᐊᑦᑦᒍᑦ ᐃᓂᐊᑦᑕᒫ, ᑎᑯᓂᐊᐅᖕᓇᕐᑦᑕᓯᖕᒫᓗ;

11 ᐃᑦᑲᒃᑐᐃᓂᒃ ᐱᓛᓗᒍ, ᓯᓛᒃᐅᑉ ᒫᑐᒫ ᐊᖕᒋᐅᑲᒃᑦᖕᒫ (ᓴᑦᓇᓯ) ᐃᑦᑲᒃᑐᒃᑦᐅᖕᒪᑦ.

12 ᓈᓕ ᐆᓄᒃᑐᓂᒃ ᐅᑲᐅᓯᒃᓴᑲᒃᐳᖕᒫ ᐃᓕᐸᖕᓄᑦ, ᑎᒫ ᑎᒫᓕ ᑐᓴᓯᓗᒋᑦ ᓴᐱᖅᐸᓯ.

13 ᐃᐸᓯᒫᓕ, ᒥᒃᓯᑲᑦᓂᑉ ᐊᓂᖕᓂᖕᒋᑦ ᑎᒃᒍᓂ, ᒥᒃᓯᑲᑦᓂᖕᓄᑦ ᑖᒥᓄᑦ ᑎᓯᐅᖕᓂᐊᒃᐸᓯ: ᐃᖕᒥᓂᒃ ᐅᑲᓛᓂᐊᖕᒋᓇᒥ; ᑐᓴᒃᑦᒥᓂᒃᓕ ᐅᑲᐅᑦᐳᓂᐊᒃᐳᒃ, ᐱᓛᒫᒃᑐᒥᒃᓗ ᐅᑲᐅᑎᓂᐊᒃᐸᓯ.

14 ᑖᐸᓯᒫ ᐱᓈᖕᓈᒃᓯᓂᐊᒃᐸᖕᒫ, (ᑲᐅᐳᑎᑦᓯᐊᖕᓂᐊᒃᐸᖕᒫ) ᐱᒪᓂᑦ ᑎᒍᓯᓂᐊᑦᑕᒥ, ᐅᑲᐅᑎᒋᓗᒍᓗ ᐃᓕᐸᖕᓄᑦ.

15 ᑖᒃᑖ ᐊᑦᑦᐸ ᐱᒋᐳᖕᒋᑦ ᐱᒋᐸᒃᑲ: ᑖᒪᓈ ᐱᓛᓗᒍ ᐅᑲᒃᐳᖕᒫ, ᐱᒪᓂᑦ ᑎᒍᓯᓂᐊᒃᐳᒃ, ᐅᑲᐅᑎᒋᓗᒍᓗ ᐃᓕᐸᖕᓄᑦ.

16 ᑭᓵᒥᒃ ᑎᑯᓂᐊᑑᖅᓂᖅᐸᑉᓯᖅᑲᓗ ; ᐊᒫᒐ ᑭᓵᒥᒃ ᑎᑯᓂᐊᓇᓐᑉᓯᖅᑲᓗ ; ᐊᑖᑖᒧᑦ ᐃᓂᐊᑦᑕᒪ.

17 ᑎᑲᓗ ᐃᓕᓂᐊᒃᑎᖅᑭᑖ ᐃᓵᖅᑭᑦ ᐅᑲᕐᑲᑎᑦᑲᑦᑦ, ᓱᓈᐅᓐᑦ ᐅᑲᐅᓯᖅᑭᑦ ᐅᑲᐅᑎᖅᒪᑎᒍᑦ, ᑭᓵᒥᒃ ᑎᑯᓂᐊᑑᖅᓂᖅᐸᑉᓯᖅᑲᓗ ; ᐊᒫᒐ ᑭᓵᒥᒃ ᑎᑯᓂᐊᓇᓐᑉᓯᖅᑲᓗ : ᐊᑖᑖᒧᒐ ᐃᓂᐊᑦᑕᒪ ?

18 ᑎᑲᓗ ᐅᑲᒃᑦ, ᓱᓈᐅᓐ ᐅᑲᖅᓂᖅᑲᓗ, ᑭᓵᒥᒃ ? ᐅᑲᐅᓯᖅᑭᑦ ᓂᒐᓐᑦ.

19 ᑎᑲᓗ ᑭᓯᓯ ᒫᒐᒍᓱᓕᒃᑦᒃ ᐊᐱᓇᓐᒪᖅᒪᕐᓐᒃ, ᐅᑲᐅᑎᕝᒐ, ᑖᒪᑐᒥᖅᑲᓗ ᐊᐱᖅᓱᒃᑎᑭᒃᐱᓱᑦ, ᐅᑲᓵᐅᑦᑕᒪ, ᑭᓵᒥᒃ ᑎᑯᓂᐊᑑᖅᓂᖅᐸᑉᓯᖅᑲᓗ, ᐊᒫᒐ ᑭᓵᒥᒃ ᑎᑯᓂᐊᓇᓐᑉᓯᖅᑲᓗ ?

20 ᐃᓵᓕ ᐃᓵᓕ ᐅᑲᐅᐸᑉᓯ, ᑭᐊᒐᓯᒐ ᐆᒃᒍᐊᖅᓂᐊᒃᐳᓯ, ᓯᓵᒃᓯᐊᖅᒥᐅᓕ ᑯᕕᐊᓱᓵᖅᓂᐊᒃᐳᑦ ; ᐃᓕᐸᓯᓕ ᑭᒃᓵᖅᓂᐊᒃᐳᓯ, ᑭᒃᓵᖅᓂᓯᓕ ᐊᑉᓵᓵᖅᒍᓂᐊᓇᐅᒃ ᑯᕕᐊᓱᖅᓂ .

21 ᐊᕐᓈᒃ ᐃᕐᓂᓱᒃᒍᓂ ᑭᒃᓵᖅᓂᑲᒃᐳᒃ, ᑭᕕᓵᒃᕕᖅᑲᓗ ᑎᑭᓯᒪᖅᒪᑦ : ᓈᑖᐊᒃᓯᒃᓕ ᐃᕐᓂᐊᓇᓗᓱᓗᓂᐅᒃ, ᑲᐱᐊᓱᖅᓂᓇᓐᑖᐅᒃᑖᓂ ᐃᓱᒪᒋᕝᖅᑖᖅᐸᑦ, ᑯᕕᐊᓱᖅᓂᒃ ᐱᓐᓗᒍ ᐃᓈᒃ ᓯᓵᒃᓯᐊᖅᒍᑦ ᐃᕐᑖᐊᖅᒍᖅᒪᑦ.

22 ᐃᓕᐸᓯᓗ ᑭᒃᓵᖅᓂᑲᓇᐅᓯ ᑎᑲᓗ ᑎᑲᓗ : ᑎᑯᕝᒪᒋᓐᑉᐸᓯᓕ, ᐅᒪᑎᓯᓗ ᑯᕕᐊᓱᖅᓂᐊᒃᐳᑦ, ᑯᕕᐊᓱᖅᓂᐸᓯᖅᓂᒃᓗ ᐊᒃᓵᕐᓂᒃᑐᑲᒃᑐᒃᓵᐅᖅᑭᓵᒃ ᐃᓕᐸᓯᖅᓂᑦ.

23 ᐆᐸᓗᒥᓗ ᕿᐸᓯᒪᓂ ᐊᐱᓇᓂᐊᖅᑭᓵᐸᓯᖅᑲᓗ ᓱᒥᒃ. ᐃᓵᓕ, ᐃᓵᓕ, ᐅᑲᐅᐸᑉᓯ, ᐊᑖᑖ ᑑᒃᓯᐊᒃᕕᒋᒍᐸᓯᐅᒃ ᓱᒥᒃ ᐊᑎᒪᓂ, ᑑᓂᑦᑕᕕᒋᓂᐊᒃᐸᓯ ᑖᒪᑐᒥᖅᑲᓗ.

24 ᑎᒫ ᑎᒫ ᑎᑭᓐᓗᒍ ᑑᒃᓯᐊᓛᐅᖕᒋᓛᓯ ᓱᒥᒃ ᐊᑎᒪᓂ: ᑑᒃᓯᐊᓇᕐᓯ, ᑎᒍᓯᓂᐊᒃᐳᓯ ᑎᒫ, ᑰᕕᐊᓱᖕᓂᓯ ᓈᒪᒃᓯᕐᑯᓚᓗᒍ.

25 ᕿᒫᒃ ᐅᑲᐅᑎᓛᐅᒃᐸᑉᓯ ᐊᓐᓂᐅᐊᓛᑎᒍᑦ: ᓂᓐᓕᐅᑎᓛᒪᒃᐳᑦᓕ, ᐊᓐᓂᐅᐊᓛᑎᒍᑦ ᐅᑲᓛᓛᖕᓂᕐᕕᒋᓂᐊᒃᑖᑦᑕ ᐃᓕᑉᓯᖕᓂᑦ, ᑑᒋᓯᓈᒃᑐᒥᒃᓕ ᐅᑲᐅᑎᓂᐊᒃᐸᑉᓯ ᐋᑖᑦᒪᓂᒃ.

26 ᐆᑉᓗᒥ ᕿᑉᓱᒪᓂ ᑑᒃᓯᐊᖕᓂᐊᒃᐳᓯ ᐊᑎᒪᓂ: ᐅᑲᐅᑎᖕᒋᓛᑉᓯᓗ, ᐋᑖᑦ ᑑᒃᓯᐊᒃᕕᒋᓛᓛᓗᒍ ᐱᓛᓗᓯ;

27 ᐃᖕᒥᓂᒃ ᐋᑖᑦᑉ ᓂᒃᓕᒋᖕᒫᓯ, ᓂᒃᓕᒋᓛᑉᓯᖕᒫ, ᐅᒃᐱᕐᓗᓯᓗ ᒍᑎᒥᑦ ᐱᓛᐅᑦᒪ.

28 ᐋᑖᑦᒥᑦ ᐊᓂᓛᐅᒃᑐᖕᒫ, ᐱᓗᖕᒫᓗ ᓯᓛᒃᓯᐊᖕᒍᑦ: ᐋᒫᓗ ᓯᓛᒃᓯᐊᒃ ᑭᒪᖕᓂᐊᒃᐸᑦᑖ, ᐋᑖᑦᒍᓗ ᐃᓘᖕᒫ.

29 ᐃᓕᓂᐊᒃᑎᖕᒋᑦ ᐅᑲᐅᑎᓛᑦ, ᑎᑯᐃᑦ, ᑎᒫ ᑎᒫ ᑑᒃᓯᐊᓛᑐᒥᒃ ᐅᑲᓛᑐᒋᑦ, ᐊᓐᓂᐅᐊᓛᒥᒃᓗ ᐅᑲᐅᓯᕐᑲᕐᓈᒃ.

30 ᑎᒫ ᑎᒫ ᑲᐅᓱᒪᑐᒍᑦ ᑖᒥᑦ ᓂᓗᖕᒋᓈᕕᒋᑦ, ᐊᐱᓇᒃᐅᑲᓇᐊᑲᒃᑐᖕᓂᕐᓗᑎᑦ: ᑖᒪᓇ ᐱᓛᓗᒍ ᐅᒃᐱᒃᐳᒍᑦ ᒍᑎᒥᑦ ᐊᓂᓛᐅᑦᕕᑦ.

31 ᒋᓯᓯᑉ ᑭᐅᕙᑦ, ᑎᒫ ᑎᒫ ᐅᒃᐱᒃᐲᓯ?

32 ᑎᑯᐃᑦ, ᕿᕕᓛᒃᕕᒃ ᓂᓐᓕᐅᑎᓂᐊᒃᐳᒃ, ᓂᓐᓕᐅᑎᓇᕐᓇᖕᐳᕐᓗ ᐊᕕᒃᕕᒃᓱᓯ, ᐊᑑᓃᑦ ᐃᖕᒥᑯᐊᒃᑎᓗᓯ, ᑭᓯᒪᐅᑎᓗᖕᒫᓗ: ᑭᓯᒪᐅᖕᒋᓛᖕᒫᓕ, ᐋᑖᑦᑉ ᓈᓯᖕᒪᖕᒫᖕᒫ.

33 ᑖᒪᒃᑯᓂᖕᒫᒃ ᐅᑲᐅᑎᓛᐅᒃᐸᑉᓯ, ᐆᓛᐱᖕᓱᐅᑎᑲᕐᑯᓛᓗᓯ ᐆᓛᒪᓂ. ᓯᓛᒃᓯᐊᖕᒥ ᑲᐱᐊᓱᖕᓂᑲᒃᐳᓯ: ᒪᓂᒍᓇᕐᓯᓕ; ᓯᓛᒃᓯᐊᒃ ᓱᓛᒋᓛᖕᑦ.

ᐋᒃᓗᑦ ᐃᓛᖅᑭᑦ XVII.

1 ᕿᒫᒃ ᑭᓯᓯ ᐅᑲᕝᒥ; ᑭᓛᖅᒧᑦ ᐊᕐᒃᓗᒃᐳᒃ, ᐅᑲᕐᓗᓂᓗ, ᐋᑦᑦᒃ, ᕿᕙᑦᓛᒃᕙᒃ ᑎᑭᓯᒫᐅᒃ: ᐱᓐᓈᖅᓈᒃᓯᓕᓕᑦ ᐃᕐᓂᖅᓂᑦ, ᐃᕐᓂᖅᓄᑦ ᐱᓈᖅᓈᒃᓯᐳᐅᑯᓐᓗᑎᑦᑕᐅᒃ:

2 ᓱᕐᒃᓗ ᓲᓯᓂᖅᒥᒃ ᑑᓂᑦᐳᕙᒋᒐᕙᐅᒃ ᐆᕙᓂᖅᓄᑦ ᑖᒃᓄᑦ, ᐃᓄᑦᓯᒥᒃ ᓄᖅᑑᓲᐃᑐᒥᒃ ᑑᓂᐳᕐᑯᓐᓗᒍ, ᐃᓗᓃᓄᑦ ᑑᓂᐳᖅᓄᑦ ᑖᐸᓯᒧᖅᒐ.

3 ᑖᒥᓂᐳᐅᕐᓗ ᐃᓄᒍᑦ ᓄᖅᑑᓲᐃᑐᒃ, ᐃᓕᑖᕐᒃᓯᓗᓂ ᐃᓕᖅᓂᒃ ᑭᓯᕙᑦ ᓂᓛᒍᑦ ᒍᑎᐅᒐᕙᑦ, ᑎᓕᓛᐅᒃᑖᖅᓂᒃᓗ ᕿᓯᓯ ᐅᑑᓯᒥᒃ.

4 ᐱᓈᖅᓈᒃᓯᓛᐅᒃᐸᑦ ᓄᓈᒥ, ᐱᓈᖅᓂᕐᓗ ᓈᒪᒃᓯᓛᐅᒃᐸᕐᑦ ᐱᓂᐊᕐᑕᐅᑯᓛᐅᒃᑎᑦ ᐆᐸᒪᓄᑦ.

5 ᑎᒫ ᑎᒫᓗ ᐱᓈᖅᓈᒃᓯᓛᐅᖅᒫ, ᐋᑦᑦᒃ, ᐃᓕᖅᓂ, ᐱᓈᖅᓈᖅᓂᖅᒧᑦ ᐃᓕᖅᓃᓐᓗᖅᒫ ᐱᑭᓛᐅᒃᑖᒪᓄᑦ ᓯᓛᒃᐳᐊᑲᒃᑑᒃᑎᓈᒍ.

6 ᐋᑎᖅᓂᒃ ᓂᓗᓲᖅᓄᖅᑎᓛᐅᒃᐸᒃ ᐃᓄᐃᑦ ᑑᓂᓛᐅᒃᑎᑎᑦ ᐆᐸᒪᓄᑦ ᓯᓛᒃᐳᐊᖅᒥᐅᓂᑦ: ᐱᑭᓛᐅᒃᐸᑎᑦ, ᐆᐸᒪᓄᓗ ᑑᓂᓛᐅᒃᐸᑎᑦ; ᐅᑲᐅᑦᓯᑎᓗ ᒪᓕᓛᐅᒃᐯᑦ.

7 (ᒫᓈᓕ) ᑎᒫ ᑎᒫᓕ ᑲᐅᓲᒪᓄᑦ ᑖᒃᑖ ᑑᓂᓛᐅᒃᑎᑎᑦ ᐆᐸᒪᓄᑦ ᐃᓕᖅᓂᑦ ᐱᖅᒥᑖ:

8 ᐅᑲᐅᑦᓯᓕ ᑑᓂᓛᐅᒃᑎᑎᑦ ᐆᐸᒪᓄᑦ ᑑᓂᓛᐅᒃᐸᒃ ᑖᐸᓄᖅᒫ; ᐃᓛᓕᐆᓛᐊᒃᐯᓗ, ᓂᓛᒍᓗ ᐃᓕᖅᓯᒃᓯᓗᑎᒃ ᐃᓕᖅᓂᑦ ᐊᓂᓛᐅᕐᒫᒪ, ᐅᒃᐱᓕᕐᓗᑎᒃᓗ ᑎᓕᓛᐅᕐᕙᖅᒫ.

9 ᑑᒃᓯᐅᑎᕙᒃ: ᓯᑲᒃᑭᐊᕐᒥᐅᓗ ᑑᒃᓯᐅᑎᓈᒋᑦ, ᑖᑉᑯᐊᓕ ᑑᓂᑲᐅᒃᑎᑎᑦ ᐆᕙᒪᓄᑦ ᐱᒋᒐᐱᑦ;

10 ᑖᒥᑖᓗ ᐱᒋᔭᒃᑲ ᐱᒋᕙᑎᑦ, ᐱᒋᔭᑎᓗ ᐱᒋᕙᒃᑲ, ᑖᑉᑯᓈᓂᓗ ᐱᓈᖅᓈᒃᓯᔭᐅᑑᖅᑲᒐ.

11 ᓯᑲᒃᑭᐊᖅᒥᑦᓱᖅᑐᖅᑐᖅᑲᓗ, ᑖᑉᑯᐊᓕ ᓯᑲᒃᑭᐊᕐᒥᑑᑦ, ᐆᑑᖅᑲᓗ ᐃᓕᖅᓄᑦ ᑭᑑᖅᑲ: ᐱᐅᑭᑑᐊᖅᐅᓐᒃ ᐋᑖᑖᒃ, ᐊᑎᕐᓂᑦᑭᓈᒃᑎᒋᑦ ᑑᓂᔭᑎᑦ ᐆᕙᒪᓄᑦ, ᐋᑖᐅᓯᐅᑯᕙᓗᒋᑦ ᓱᖅᓗ ᐆᕙᒍᒃ.

12 ᓈᓴᑖᐅᑦᑉᑭᑦ ᓯᑲᒃᑭᐊᖅᒥ ᐊᑎᕐᓂᑎᑦᑭᓈᒃᑉᑲ, ᑑᓂᔭᑎᑦ ᐆᕙᒪᓄᑦ ᓵᔭᑎᑖᐅᒃᑉᑲᓗ: ᐋᓯᐅᓐᔭᒃᖅᒋᑖᕐᓗ ᑖᑉᑯᓈᖅᑲᒐ, ᑭᑑᖅᑲᒐ ᐋᓯᐅᓐᔭᒃ ᑭᓯᒥ; ᐋᒃᓗᑦ ᓂᑖᐅᑦᓯᓕᕐᑯᕙᓗᒋᑦ.

13 ᑎᒐ ᑎᒐᓕ ᑭᑑᖅᑲᒐ ᐃᓕᖅᓄᑦ; ᕿᒪᒃᓗ ᐅᑲᒃᑐᖅᑲᒐ ᓯᑲᒃᑭᐊᕐᒥᓐᓗᖅᑲᒐ, ᑯᐱᐊᓈᖅᓂᒪᓂᒃ ᐃᓗᒥᐅᑎᑲᕐᑯᕙᓗᒋᑦ ᓈᒪᒃᑐᒥᒃ.

14 ᐅᑲᐅᑦᓯᑎᑦ ᑑᓂᑖᐅᒃᑉᑲ ᑖᑉᑯᓄᖅᑲᒐ; ᓯᑲᒃᑭᐊᖅᒥᐅᓗ ᐅᒥᒋᕝᕙᑦ, ᐃᑖᒋᖅᒋᒪᑎᒋᒃ, ᓱᖅᓗ ᐆᑑᖅᑲᒐ ᓯᑲᒃᑭᐊᖅᒥᐅᑦ ᐃᑖᒋᖅᒋᓈᑉᑭᑖᐅᒃ.

15 ᑑᒃᓯᐊᖅᒋᑖᖅᑲᒐ ᓄᑦᓯᑦᑯᕙᓗᑎᑦ ᑖᑉᑯᓂᖅᑲᒐ ᓯᑲᒃᑭᐊᕐᒥᑦ, ᓵᔭᑦᓯᑦᑯᕙᓗᑎᓕ ᑖᑉᑯᓂᖅᑲᒐ ᐃᓵᔭᐃᑑᓂᑦ.

16 ᓯᑲᒃᑭᐊᖅᒥᐅᑦ ᐃᑖᒋᖅᒋᓗᑦ, ᓱᖅᓗ ᐆᑑᖅᑲᒐ ᓯᑲᒃᑭᐊᖅᒥᐅᑦ ᐃᑖᒋᖅᒋᓈᑉᑭᑖᐅᒃ.

17 ᐃᕙᓪᓕᖅᑐᑎᒋᑦ ᒥᒃᓯᑲᑦᓂᖅᓂ: ᐅᑲᐅᑦᓯᑎᑦ ᒥᒃᓯᑲᒃᑐᑑᑦ.

18 ᓱᖅᓗ ᓯᑲᒃᑭᐊᖅᒧᑦ ᑎᓕᑖᐅᑦᑕᐃᖅᑲᒐ, ᕿᒪᒃᑖᐅᒃ ᑎᓕᒋᕙᒃ ᓯᑲᒃᑭᐊᖅᒧᑦ.

19 ᑖᑉᑯᐊ ᐱᓐᓗᒋᑦ ᐃᓐᓯᕐᓱᓕᑑᖅᑕᒃ, ᑖᑉᑯᐊᑖᐅᒃ ᐃᓐᓯᕐᓱᓕᒃᑯᓐᓗᒋᑦ ᒥᒃᓯᑲᕐᓂᖅᒥ.

20 ᑖᑉᑯᐊ ᑭᓯᑖ ᑑᒃᓯᐅᑎᖅᑭᓛᒃᑲ, ᑖᑉᑯᐊᑖᐅᒃ ᐅᑲᐅᓯᖅᑭᓄᑦ ᐅᒃᐱᓯᒪᒃᑑᑦ ᐆᐊᓐᓄᑦ:

21 ᐃᓗᓱᑖ ᐊᑖᐅᓯᐅᓕᒃᑯᓐᓗᒋᑦ; ᓱᖅᓗ ᐃᒃᑕᑦ, ᐊᑖᑖᒃ, ᐃᓗᒪᓂᓈᑕᑦ, ᐆᑑᖅᓗ ᐃᓗᖅᓂᓈᒪ, ᑖᑉᑯᐊᑖᐅᒃ ᐃᓗᑉᑎᖅᓂ ᐊᑖᐅᓯᐅᓕᑉᑯᓐᓗᒋᑦ: ᓯᓛᒃᓯᐊᖅᒥᐅᑦ ᐅᒃᐱᓕᑉᑯᓐᓗᒋᑦ ᑎᓕᓛᐅᕋᕐᑕᖅᑕᒃ.

22 ᐱᓈᖅᓈᖅᓂᒃᓗ ᑑᓂᓛᐅᒃᐸᕐᕿ ᑖᑉᑯᓄᖅᑕᒃ ᑑᓂᓛᐅᒃᑎᑦ ᐆᐊᓐᓄᑦ; ᐊᑖᐅᓯᐅᓕᒃᑯᓐᓗᒋᑦ, ᓱᖅᓗ ᐆᐊᓐᒍᒃ ᐊᑖᐅᓯᐅᑕᒪᓄᒃ;

23 ᑖᑉᑯᓈᓂᓄᖅᑕᒃ, ᐃᒃᑕᓗ ᐆᐊᓐᒪᓂᓄᑎᑦ, ᐊᑖᐅᓯᒪᓇᐅᓕᒃᑯᓐᓗᒋᑦ; ᓯᓛᒃᓯᐊᖅᒥᐅᓗ ᐃᓕᑦᑕᒃᓯᓕᒃᑯᓐᓗᒋᑦ ᑎᓕᓛᐅᕋᕐᑕᖅᑕᒃ, ᓂᒃᓕᒋᕐᑕᒋᓗ, ᓱᖅᓗ ᓂᒃᓕᒋᕐᑕᖅᑕᒃ.

24 ᐊᑖᑖᒃ, ᐱᓕᒪᖅᑕᒃ, ᓈᓐᑕᕐᒪᓂ ᑖᑉᑯᐊᑖᐅᒃ ᐆᐊᓐᒪᓂᑯᓐᓗᒋᑦ, ᑑᓂᓛᐅᒃᑎᑦ ᐆᐊᓐᒪᓂᑦ, ᐱᓈᖅᓈᖅᓂᒪᓂᒃ ᑑᓂᓛᐅᒃᑖᖅᓂᒃ ᐆᐊᓐᒪᓂᑦ ᑎᑯᑯᓐᓗᒋᑦ; ᓂᒃᓕᒋᓛᐅᕋᕐᑕᖅᑕᒃ ᓯᓛᒃᓯᐊᒃ ᑑᖅᑕᓂᓕᕐᐅᑲᒃᑎᓇᒍ.

25 ᐃᓗᐊᒃᑐᒃ ᐊᑖᑖᒃ, ᓯᓛᒃᓯᐊᖅᒥᐅᑦ ᐃᓕᑦᑕᖅᑭᓛᑎᑦ, ᐆᐅᖅᑕᓕ ᐃᓕᑦᑕᓇᑭᑦ; ᑖᑉᑯᐊᓗ ᐃᓕᑦᑕᖅᓯᐅᑦ ᑎᓕᓛᐅᕋᕐᑕᖅᑕᒃ;

26 ᓂᓗᓲᖅᓱᖅᑎᓛᐅᒃᐸᑲᓗ ᐊᑎᖅᓂᒃ, ᓂᓗᓲᖅᓱᖅᑎᑦᓯᒪᐊᑲᓗ; ᓂᒃᓕᒍᑦᓯᑦ ᓂᒃᓕᒍᑎᒋᐅᑦ ᐆᐊᓐᒪᓂᒃ ᐃᓗᖅᑭᓂᑯᓐᓗᒍ, ᐆᐅᖅᑕᓗ ᐃᓗᖅᑭᓂᓄᖅᑕᒃ.

ᐋᒃᓗᑦ ᐃᑲᓐᓂᑦ XVIII.

1 ᑭᓯᓯ ᕿᒫᒃ ᐅᑲᓈᕐᓕ, ᐃᓕᓂᐊᒃᑎᓂ ᐃᑲᒋᓗᑦ ᐊᓂᓐᓗᓂᓗ ᐊᐅᓐᑲᒃᐳᒃ ᑯᑉ ᕿᓐᓂᑉ ᐊᑭᐊᓅᑦ, ᑲᒃᑯᓂ ᐱᓯᖅᓱᕕᒃᐳᒃ, ᑲᒃᑑᖅᒫ ᑭᓯᓯ ᐃᓕᓂᐊᒃᑎᖅᓂᓗ ᐃᑎᖅᐳᑦ.

2 ᓴᑲᓯᑉᓕ ᐱᑎᑎᓂᐊᒃᑲᖅᒫᑲ, ᑲᒪᓈ ᓂᓗᖅᓂᑯᑦ: ᑭᓯᓯ ᐃᓕᓂᐊᒃᑎᖅᓂᓗ ᑲᒃᑯᓂ ᑲᑎᒪᒃᑲᑦᑯᖅᒥᑲ.

3 ᓴᑲᓯᑉ ᐆᓈᑲᒃᑐᒃᓴᑦ, ᐊᓇᐅᒃᑐᐃᓴᒃᓗᓗ ᓵᓇᓯᓗ ᒋᐊᒫᖅᓂᑦ ᐃᑉᓇᓕᕐᒥᒋᑦ, ᑲᒃᑑᖅᒫ ᕿᐅᒃ, ᓂᓂᑦᓂᐊᓕᓵᕐᓗᑎᒃ ᓂᓂᑦᓂᐊᓕᓵᕐᓂᖅᒥᒃᓗ ᓵᑯᓕᓵᕐᓂᖅᒥᒃᓗ.

4 ᑭᓯᓯᑉᓕ ᑲᒥᑲ ᐱᓂᐊᕐᕕᐅᓐᓂᖅᓂᓂ ᑲᐅᓐᒪᒫᒥᒋᑦ, ᐊᓂᓕᒃᐳᒃ, ᐅᑲᐅᑎᕙᓗ, ᑭᓈ ᑭᓂᒃᐱᓯᐅᒃ?

5 ᑭᐅᓐᑦ, ᑭᓯᓯ ᓈᓯᓇᒥᐅᒃ. ᑭᓯᓯᑉ ᐅᑲᐅᑎᕙᑦ, ᐆᐅᖅᒫᐅᓐᖅᒫ. ᓴᑲᓯᑉᓕ ᐱᑎᑎᓂᐊᒃᑲᖅᒫᑲ, ᓈᖅᑭᖅᑲᑎᒋᕙᑦ.

6 ᑭᓯᓯᑉᓕ ᐅᑲᐅᑎᖅᒪᒫᑦ, ᐆᐅᖅᒫᐅᐅᖅᒫ, ᑭᖅᒍᒃᐱᐅᓐᓴᑦᓗᑎᒃ, ᓈᓈᒍᑦ ᓂᕕᖅᐳᑦ.

7 ᑎᒫ ᐋᒪ ᐋᐱᓇᕙᑦ, ᑭᓈ ᑭᓂᖅᐱᓯᐅᒃ? ᐅᑲᒃᐳᓕ, ᑭᓯᓯ ᓈᓯᓇᒥᐅᒃ.

8 ᑭᓯᓯᑉ ᑭᐅᕙᑦ, ᐅᑲᐅᑎᓛᐅᒃᐸᑉᓯ ᐆᐅᖅᒫᐅᒫᒪ: ᑭᓂᐅᑉᓯᖅᒫᓕ, ᐆᒃᑯᐊ ᐋᐅᓐᓛᒃᓕᑦ:

9 ᐅᑲᐅᑦᓯᑦ ᓂᓛᐅᑦᓯᓕᖅᑯᓐᓗᒥᑦ, ᐅᑲᐅᓯᓇᓛᐅᒃᑲᖅᒥᑦ, ᐆᐅᓐᓗᑦ ᐆᓂᓛᐅᒃᑲᕕᑦ ᓂᓕᐊᓂᒃ ᐊᓯᐅᓐᓴᒃᖅᒥᓛᖅᒫ.

10 ᑎᒫ ᕿᒧᓂᑦ ᐱᑦᐆᓯᑉ ᓵᕕᒃᐅᐊᓕᓵᕐᓂᑦ, ᑲᒪᓈ ᐊᒪᓐᓂ,

ᐊᕆᐅᒃᑑᐃᓐᓴᒃᑑᑉᓗ ᑭᓐᓇᖅᓇ ᐆᓕᒫᓐᓗᒍ, ᓱᐆᑦᑕ ᑖᓕᒃᐱᑦᑕᒃᑯᑉ. ᑭᓐᓇᕐᓗ ᑖᒪᓈ ᒪᓕᑭᓯᒥᒃ ᐊᑎᕐᑲᒃᐳᒃ.

11 ᑎᓇ ᑭᓯᓯᑉ ᐱᕐᑐᓯ ᐅᑲᐅᑎᓐᑉ, ᓵᕕᑐᐃᑦ ᑭᓐᓕᑦᑕᖅᓇᓄᑦ ᐳᓕᑐᒃ: ᑎᑐᑎᑉ ᐊᑦᑖᒪ ᑑᓂᒃᖅᓇᑦᑕ ᐆᐸᒪᓄᑦ, ᐃᒪᖅᓇ ᐃᒥᓇᒃᓵᓇᖅᑭᓐᓇᑦ?

12 ᐆᓈᑦᑕᒃᑑᒃᓴᓕ, ᐊᖅᑭᐅᑲᒃᑐᐊᖅᓇᑦᑕᓗ, ᓐᓄᑎᓗ ᑭᓐᓇᖅᑭᑦᑕ ᑭᓯᓯ ᑎᒍᐊᑦ ᑭᓐᓇᒃᓵᓄᓐᓗ,

13 ᓯᐅᓄᓕᖅᒥᒃᓗ ᐊᓈᓯᒍᑦ ᐊᐅᓄᓐᓗᑎᕐᑲᒃᐸᑦ, ᑭᐊᐸᓯᑉ, ᐅᑭᐅᒥ ᑖᒪᐅᒪᓂ ᐊᕆᐅᒃᑑᐃᐅᓂᓯᐸᑉ ᓴᑭᖅᓇᓄᑦ.

14 ᑭᐊᐸᓯᓕ ᑖᒪᓈᐅᐅᒃ ᐋᑎᓄᑦ ᐅᑲᓐᓇᐅᒃᑐᒃ, ᓈᒃᑯᖅᓂᒃᓴᐅᖅᒪᑦ, ᐃᓄᒃ ᐊᑦᑕᐅᓱᒃ ᑐᑯᑦᑕᐅᒃᐸᑦ ᐃᓄᐃᑦ ᐱᓐᓗᒋᑦ.

15 ᑭᒍᓂᐸᓕ ᐱᕐᑐᓯᑉ ᑭᓯᓯ ᒪᓕᒃᐸᑦ, ᐃᓕᓂᐊᒃᑐᐸᓗ ᑖᐸᓯᒪ ᐊᓯᐊᑦᑕ. ᐃᓕᓂᐊᒃᑐᒃ ᑖᒪᓈ ᐊᕆᐅᒃᑑᐃᐅᒃ ᐃᓕᑖᕆᖅᓴᖅᓇᖅᓇᖅᓇᑦ, ᑭᓯᓯᓗ ᐃᓐᓕᒋᓗᒍ ᐃᑎᖅᐳᒃ ᐊᕆᐅᒃᑑᐃᐅᒃᑐᒃᐸᑦᑐᒃᑐᐊᖅᓇᖅᓇᑦ;

16 ᐱᕐᑐᓯᓗ ᐆᐸᑯᐊᐸ ᓯᓐᑖᓂ ᓈᖅᑭᖅᐳᒃ. ᑎᓇ ᐃᓕᓂᐊᒃᑐᒃ (ᐱᕐᑐᓯᑉ) ᐊᓯᐊᑦ, ᐊᕆᐅᒃᑑᐃᐅᐸᑦᑐᐸ ᐃᓕᑖᕆᖅᓴᖅᓇᖅᓇᖅᓇᑦ, ᐊᓂᓕᒃᐳᒃ ᐊᕐᓈᒃᓗ ᐆᐸᑯᐊᒥᒃ ᑲᒪᓈᓱᐊᒃᑐᒃ ᐅᑲᕐᑲᑎᒥᓐᑉ, ᐱᕐᑐᓯᓗ ᐃᑎᖅᑎᐸᑦ.

17 ᑎᓇ ᐊᕐᓈᒃ ᐆᐸᑯᐊᒥᒃ ᑲᒪᓈᓱᐊᒃᑑᐸ ᐱᕐᑐᓯ ᐅᑲᐅᑎᓐᑉ, ᐃᓄᐸ ᑖᐸᓯᒪ ᐃᓕᓂᐊᒃᑎᖅᑭᑦ ᐃᓐᓕᒋᖅᑭᓐᓇᑦᑏᑦ? ᐅᑲᒃᐳᒃ, ᐃᓐᓕᒋᖅᑭᓐᓇᒃᑲᒃ.

18 ᑭᐸᕐᓗ ᐊᖅᑭᐅᑲᒃᓗ ᓈᖅᐃᖅᓗᑎᒃ ᐃᑯᒫᒥᒃ ᐃᑭᑦᓯᓐᓇᐅᒃᑑᑦ, ᐃᓐᓕᖅᒪᑦ; ᐃᖅᒥᓂᒃ ᐸᒃᑲᒃᓯᓗᑎᒃᓗ: ᐱᕐᑐᓯᐸᓕ ᓈᖅᐃᖅᑲᑎᒥᕐᑦ, ᐸᒃᑲᒃᓯᓗᓂᓗ.

19 ᑎᒡ ᐊᓇᐅᒃᑑᐃᓐᓴᒃᑯᑉᓕ ᑭᓯᓯ ᐊᐱᖅᓱᒃᑉ ᐃᓕᓂᓐᐊᒃᑎᖅᑭᑦ ᐱᓚᓗᑭᑦ, ᐊᓇᐅᒃᑑᓯᖅᑭᓄᓗ ᐱᓚᓗᑭᑦ.

20 ᑭᓯᓯᑉ ᑭᐅᓚᑦ, ᐊᒃᑲᐊᒃᑕᐅᓈᖅᑳ ᑑᓴᖅᓈᒃᑐᒥᒃ ᐅᒃᑕᓚᐅᒃᑑᖅᑳ ᓯᓚᒃᑭᐊᖅᒥᐅᓈᑦ; ᐊᓇᐅᒃᑑᐃᓐᓱᐊᖅᓂᓗ ᐊᓇᐅᒃᑑᐃᓐᓱᐊᒃᑭᐊᖅᒥᓗ ᐊᓇᐅᒃᑑᐃᓐᓱᓚᐅᒃᑑᖅᑳ, ᓄᑎᑦ ᐃᓗᓈᑎᒃ ᑲᑎᒪᐊᖅᑳᓂ; ᐅᑲᓚᓚᐅᖅᓈᖅᑳᓗ ᓱᒥᒃ ᓴᖅᑭᐅᑦᒥ.

21 ᓱᒃ ᑖᒪᑐᒥᖅᑳ ᐊᐱᖅᓱᒃᐱᖅᑳ? ᐃᐸᑯᐊᑦ ᐊᐱᖅᓱᑭᑦ ᑑᓴᓚᐅᒃᑑᑦ ᐅᑲᓚᐅᑎᒋᓚᐅᒃᑖᒪᓂᒃ, ᑖᐸᑯᓈᖅᑳ: ᑎᑯᐃᑦ, ᑏᐸᑯᐊ ᑲᐅᓯᒪᓐᑦ ᐅᑲᐅᓯᓇᓚᐅᒃᑖᒪᓂᒃ.

22 ᑏᒪᒃ ᐅᑲᒃᑎᓄᓗᒍ, ᐊᖅᑭᓯᑲᑦ ᑖᒃᑕᓂ ᓈᖅᑭᖅᑲᑦ ᐃᓚᖅᑭᑦ ᑭᓯᓯ ᐃᖅᓴᑉ, ᐅᑲᖅᓗᓂᓗ, ᐊᓇᐅᒃᑑᐃᓐᓱᐊᒃ ᑏᒪᒃ ᑭᐅᓴᒃᓴᓇᐊᐅᒃ?

23 ᑭᓯᓯᑉ ᑭᐅᓚᑦ, ᐃᖅᓗᐃᑐᒥᒃ ᐅᑲᓯᒪ, ᓂᓗᓂᐅᒃ ᐊᓱᖅᒪᑦ: ᐃᖅᓗᐊᒃᑐᒥᒃᓕ ᐅᑲᓯᒪ, ᓱᒃ ᐃᖅᓴᐱᖅᓴ?

24 ᐊᓈᓯᑉᓗ ᑭᓚᒃᓱᒃᓯᒪᑎᓐᓗᒍ ᑎᓕᒃᓕᐅᑎᒋᓚᑦ ᐊᓇᐅᒃᑑᐃᓐᓱᒃᑯᖅᑳᑦ ᑏᐊᑉᓯᑦᑳᑦ.

25 ᑭᒧᓇ ᐱᖅᑑᓯᓕ ᓈᖅᑭᖅᑲᒃ ᐃᖅᒥᓂᒃ ᐸᒃᑲᓯᓗᓂᓗ. ᑎᒡ ᐅᑲᐅᑎᓚᑦ, ᐃᓕᓂᐊᒃᑎᖅᑭᑦ ᐃᓚᒋᖅᑭᓚᑦ? ᒥᓯᐊᒃᑦᓗ, ᐅᑲᖅᓗᓂᓗ, ᐃᓚᒋᖅᑭᓚᑦ.

26 ᐊᓇᐅᒃᑑᐃᓐᓱᒃᑯᑉᓕ ᑭᓚᖅᑭᑦ ᐃᓚᖅᑭᑦ, ᐃᓚᓕᐅᑉ ᑖᑉᓯᒥᖅᑳ ᐱᖅᑑᓯᑉ ᐆᓕᒪᓚᐅᒃᑖᖅᑳᓂᒃ ᓯᐅᑎᖅᑳᑦ, ᐅᑲᐅᑎᓚᑦ, ᐱᓗᖅᓯᐊᖅᒥ ᐃᓚᒋᑦᑎᐊᐅᒃ ᑎᑯᓚᐅᖅᑭᓚᒋᑦ?

27 ᑎᒡ ᐱᖅᑑᓯ ᐊᒻᒪ ᒥᓯᐊᓇᖅᑐᒃ: ᑖᒃᑲᐊᓈᒃᓗ ᐊᖅᑐᑎᐊᒃᑑᒃ ᓂᑉᓕᒃᑐᒃ.

28 ᑎᒡ ᑭᓯᓯ ᐊᐅᓚᓚᑑᑎᓚᑦ ᑭᐊᑉᓯᒥᑦ ᐊᖅᑭᓯᑲᒃᑑᑉ

ᐃᒃᑐᒃᑯᖅᑳᓄᑦ: ᐆᑉᑲᖅᒍᐅᕐᓗ; ᐋᖅᑭᒃᑲᒃᑭᑉᓗ ᐃᒃᓗᒃᑯᖅᑳᓄᑦ ᐃᑎᖅᑭᓕᑦ, ᐃᓐᓇᕐᓈᓯᒪᓈᑎᒃ, ᑭᑦᓱᑦᑲᓕ (ᓄᒃᑯᐅᐅᑯᒃᑐᒃ) ᐋᐅᓐᑲᒃᑕᒃᑭᐅᑐᑎᒃᓵᒃ ᓂᕆᓱᒪᓐᓗᒍ.

29 ᑎᑦ ᕖᑦᑐᑭᑉ ᐋᓂᕕᒋᕙᑦ, ᐅᑲᐅᑎᓐᓗᒋᓗ, ᓱᒥᒃ ᐃᓄᖅᒍᑦ ᐅᒪᖅᑦ ᐹᓯᑎᒃᓵᒃᑲᑭᓯ?

30 ᑭᐅᓐᑦ ᐅᑲᐅᑎᓐᓗᒍᓗ, ᐆᑐᓇ ᐃᒃᑐᐃᑐᓕᐳᐅᖅᑭᑉᑦ, ᐆᓂᖅᑐᓱᑎᒋᓇᓗᖅᑭᓇᑦᑐᑦ ᐃᓕᖅᓄᑦ.

31 ᑎᑦ ᕖᑦᑐᑭᑉ ᐅᑲᐅᑎᕙᑦ, ᑎᑦ ᐃᓕᑉᓯ ᑎᒍᓯᐅᒃ, ᐃᕐᑲᒃᑐᕐᓗᒍᓗ ᐱᕐᑯᓗᑦ ᐱᒋᓗᓯ ᒫᓕᒃᓗᒋᑦ. ᑎᑦ ᓱᑎᑦ ᐅᑲᐅᑎᓐᑦ, ᑐᑯᕐᓯᓱᒃᓵᐅᖅᑭᓇᑦᒍᑦ ᑭᓇᒥᒃ:

32 ᒋᓯᓯᑉ ᐅᑲᐅᓯᖅᑭᑦ ᓂᓇᐅᕐᓯᓕᒃᑯᓐᓗᒋᑦ, ᐅᑲᐅᓯᓇᓇᐅᒃᑳᖅᑭᑦ ᑑᑭᓯᑎᕐᓯᒐᒥ ᑐᑯᓂᒃᓵᒥ ᐃᓗᓯᖅᓂᒃ.

33 ᑎᑦ ᕖᑦᑐᓯ ᐋᒪ ᐃᑎᓇᕗᒃ ᐋᖅᑭᒃᑲᒃᑭᑉ ᐃᒃᓗᒃᑭᖅᓄᑦ, ᒋᓯᓯᓗ ᑰᕐᑯᓐᑦ, ᐅᑲᐅᑎᓐᓗᒍᓗ, ᓱᑎᑦ ᐋᑎᓂᓇᓐᑦ?

34 ᒋᓯᓯᑉ ᑭᐅᓐᑦ, ᐃᓕᖅᓂᒃ ᑖᒪᑐᒥᖅᒐ ᐅᑲᒃᑰᑦ, ᐋᓯᕕᓗᓂᑦ ᑖᒪᑐᖅᒐ ᐅᑲᐅᑎᓐᑦᑲᒃᑎᑦ ᐆᓐᑦᒐᒃᓂᒃ?

35 ᕖᑦᑐᓯᑉ ᑭᐅᓐᑦ, ᓱᑎᐅᑐᖅᒐ? ᐃᓄᑲᑎᕕᑦ ᐋᓇᐅᒃᑐᐃᓱᒃᓵᓗ ᐆᓂᖅᑐᑎᒋᓇᐅᒃᑉᑎᑦ ᐆᓐᑦᒪᓄᑦ: ᓱᒥᒃ ᐱᓂᐋᓇᐅᒃᑰᑦ?

36 ᒋᓯᓯ ᑭᐅᐅᒃ, ᐋᑎᓂᐅᕕᒐ ᓯᓇᒃᑲᐋᕐᒥᑦ ᑖᒪᑐᒪᖅᒐᑦ ᐱᖅᑭᓇᒃ: ᐋᑎᓂᐅᕕᒐ ᓯᓇᒃᑲᐋᖅᒥᑦ ᑖᒪᑐᒪᖅᒐᑦ ᐱᒃᑉᑦ, ᑭᑉᒐᒪ ᐆᓇᓇᓇᑐᑎᒋᓇᓗᒃᑉᑦ, ᓱᑎᓄᑦ ᐆᓂᖅᑐᑎᒋᓗᐅᑯᓇᖅᒐ: ᑎᑦ ᑎᒐᓕ ᐋᑎᓂᐅᕕᒐ ᑖᒪᑐᒪᖅᒐᑦ ᐱᖅᑭᓇᒃ.

37 ᑎᑦ ᕖᑦᑐᓯᑉ ᐅᑲᐅᑎᕙᑦ, ᕿᒥᖅᒪᑦ ᐋᑎᓂᐅᒐᓗ-

ᐊᒃᑭᑦ? ᒋᓯᓯᑉ ᑭᐅᓐᑯ, ᓂᓗᒍᑦ ᐅᑲᒃᐳᑎᑦ ᐊᑎᓂᐅᕗᖕᒐ. ᑖᒪᓐᓇ ᐱᓐᓗᒍ ᐃᕐᓂᐊᖕᒍᕗᖕᒐ, ᓯᓗᒃᑭᐊᕐᒧᓗ ᑎᑭᓄᖕᒐ, ᑭᒃᓕᒋᐅᑦᑕᕐᑯᓐᓗᖕᒐ ᒥᒃᓯᑲᕐᓂᖕᒥᒃ. ᒥᒃᓯᑲᕐᓂᖕᒥᑦ ᐱᓐᑦᑉ ᓂᐱᒐ ᑑᓴᒃᑉ.

38 ᕿᓗᒍᓯᑉ ᐅᑲᐅᑎᓐ, ᒥᒃᓯᑲᕐᓂᒃ ᓱᓇᐅᓐ. ᕿᒪᒃᓗ ᐅᑲᓇᑦᒥ, ᓐᑎᑦ ᐊᓂᐱᒋᕙᑦ, ᐅᑲᐅᑎᓐᓗᒋᓗ, ᐸᓯᑎᒃᓴᒃᓯᖕᒋᓗᖕᒐ ᑦᐸᓯᒪᓂ.

39 ᐃᓗᓯᑲᒃᐳᓯᓕ ᐃᒥᑐᒥᒃ, ᐊᐅᓐᓗᒃᐱᒃᓯᐅᒃᐱᐅᓕᖕᒐᑦ ᐸᖕᓇᕐᖕᓯᒪᓗᑦ ᐃᓗᖕᒐᓂᒃ ᐊᐅᓐᓗᒃᑯᓗᑦᑕᓐᓗᖕᒐ: ᑎᒐ ᑎᒐ ᓐᑎᑦ ᐊᑎᓂᖕᒐᓂᒃ ᐊᐅᓐᓗᒃᑯᓗᑦᑕᐱᓯᖕᒐ?

40 ᑎᒐ ᐊᒪ ᐃᓗᓇᑎᒃ ᓂᐸᐱᖅᑯᒃᑐᓐᓗᑎᒃ, ᐅᑲᒃᐳᑦ, ᑦᐸᓯᒥᖕᒐᐅᖕᒋᑐᒃ, ᐹᑦᑭᐸᓯᒥᒃᓕ, ᐹᑦᑭᐸᓯᓕ ᑎᒃᓕᒃᑐᒃᓗᐅᒃ.

ᐊᒃᓗᑦ ᐃᓐᓇᖕᒋᑦ XIX.

1 ᑎᒐ ᕿᓗᒍᓯᑉ ᒋᓯᓯᑉ ᑎᒍᓐᑯ, ᐃᓴᒃᑲᐅᑯᓐᓗ.

2 ᐆᓇᑦᑐᒃᓴᓗ ᐅᒃᐱᓂᒃ ᑲᑭᓐᓇᐅᑎᓕᖕᓂᒃ ᐱᖅᓇᕗᑦ, ᐃᓕᓐᓗᒍᓗ ᓂᐊᑯᐊᓐᑦ, ᐆᓕᒃᑭᐊᖕᒥᒃᓗ ᐊᐅᐸᓗᒃᑦᒥᒃ ᑲᐱᑎᐸᑦ;

3 ᐅᑲᕐᓗᑎᒃᓗ, ᓴᓗᑎᑦᐅᓕᓇᑦ, (ᕿᒧᑎᑦᐅᓕᓇᑦ) ᐹᑦᑎᓂᖕᒐᑦ! ᐃᖅᓴᒃᐸᓗ.

4 ᑎᒐ ᕿᓗᒍᓯᑉ ᐊᓂᐱᒋᕙᑦ, ᐅᑲᐅᑎᓐᓗᒋᓗ, ᑎᑯᐃᑦ, ᐊᓂᑎᐸᑦ ᐃᓕᐸᓯᖕᓂᑦ ᑑᑭᓯᓕᕐᑯᓐᓗᓯ, ᐸᓯᑎᒃᓴᒃᓯᖕᒋᓇᒪ ᑦᐸᓯᒪᓂ.

5 ᑎᒫ ᑭᓯᓯ ᐊᓂᓕᒃᐳᒃ, ᓂᐊᑯᑎᓕᒃᔭᕐᓗᓂ ᐅᒃᐱᓂᒃ ᑲᑭᓄᓛᐅᑎᓕᖅᓂᒃ ᐊᓄᕐᓕᒃᔭᓛᒥᓗ ᐊᐅᐸᓗᒃᑕᒥᒃ. ᑖᐸᓱᒪᓗ ᐅᑲᐅᑎᕝᕙᑦ, ᑎᑯᑎᑦᓯ, ᐃᓅᒃ ᐆᓇ!

6 ᐊᓇᐅᒃᑑᐃᔪᒃᓈᓗ ᐊᖅᑭᒃᑑᒃᑐᓗ ᑎᑯᒫᒥᑦᔪᒃ, ᑲᒍᓄᓛᓕᒃᑑᑦ, ᐅᑲᕐᓗᑎᒃᓗ, ᑭᑭᐊᒃᑑᒃᑐᒃ, ᑭᑭᐊᒃᑑᒃᑐᒃ, ᓯᓂᖅᒫᔪᓕᖅᒧᑦ. ᕕᓛᑑᓯᑉ ᐅᑲᐅᑎᕝᕙᑦ, ᐃᓕᑉᓯ ᑎᒍᓯᐅᒃ, ᑭᑭᐊᒃᑑᕐᓗᒍᓗ: ᐸᓯᑎᒃᓴᒃᓯᖅᑭᓇᒪ ᑖᐸᓱᒪᓂ.

7 ᔫᑎᑦ ᑭᐅᕝᕙᑦ, ᐱᕐᑯᔭᑲᒃᐳᒍᑦ ᐱᕐᑯᔭᕐᓗ ᑖᒪᓇ ᒪᓕᒃᓗᒍ ᑐᑯᑖᒃᓴᐅᐳᒃ, ᐃᖅᒥᓂᒃ ᐃᕐᓂᐅᑎᖅᒪᑦ ᒍᑎᒧᑦ.

8 ᕕᓛᑑᓯᑉ ᐅᑲᐅᓯᒃ ᑖᒪᓇ ᑑᓴᕐᒥᐅᒃ, ᓯᐳᕐᓂᒃᓴᐅᓕᒃᐳᒃ;

9 ᐋᒪᓗ ᐃᒃᓗᒃᕐᖅᒧᑦ ᐃᑎᓇᐳᒃ, ᑭᓯᓯᒧᓗ ᐅᑲᕐᓗᓂ, ᓇᓱᑦ ᐲᕕᑦ? ᑭᓯᓯᑉᓕ ᑭᐅᖅᑭᓛ.

10 ᑎᒫ ᕕᓛᑑᓯᑉ ᐅᑲᐅᑎᕝᕙ, ᑭᐅᔪᒪᖅᑭᓛᖅᒪ? ᑲᐅᐳᒪᖅᑭᓛᑎᑦ ᐱᑦᓴᒃᑑᓂᒃᑕᕐᒪ ᑭᑭᐊᒃᑑᕐᓗᑎᑦ ᓯᓂᖅᒫᔪᓕᖅᒧᑦ, ᐱᑦᓴᒃᑑᓂᒃᑕᕐᒪᓗ ᐊᐅᓄᓛᒃᑯᓗᑎᑦ?

11 ᑭᓯᓯᑉ ᑭᐅᕙ, ᐱᑦᓴᒃᑑᓂᒃᑕᕐᐳᖅᑭᓛᑎᑦ ᐆᕙᒪᓄᑦ, ᐸᖅᒫᑦ ᑑᓂᑦᐳᕕᐅᖅᑭᒍᕕᑦ ᑖᒪᑐᒥᖅᒫ: ᑖᒪᓇ ᐱᕙᓗᒍ ᐆᕙᒪᓂᒃ ᐱᑎᑦᓯᔪᒃ ᐃᓕᖅᓄᑦ ᐊᔪᒃᑑᒃᑕᓂᒃᓴᐅᐳᒃ.

12 ᒫᑐᒪᖅᒫᑦ ᕕᓛᑑᓯ ᐱᓇᓱᐊᒃᐳᒃ ᐊᐅᓄᓛᒃᑯᔪᒪᕙᓗᒍ: ᔫᑎᓗ ᑲᒍᓄᓛᒃᐳᑦ, ᐅᑲᕐᓗᑎᒃᓗ, ᐆᓇ ᐊᐅᓄᓛᒃᑯᒍᕕᐅᒃ, ᓯᓴᕐᐃᐸ ᐊᖅᑭᓯᑲᒃᑑᐸ ᐃᓛᓇᓇᓂᐊᑦᐳᖅᑭᓛᑎᑦ: ᐃᖅᒥᓂᒃ ᐊᑎᓂᐅᑎᑐᒃ ᓯᓴᕐᒍᑦ ᐊᖅᑭᓯᑲᒃᑕᖅᒧᑦ ᐊᑭᑲᑐᖅᒪᑦ.

13 ᕕᓛᑑᓯᑉ ᐅᑲᐅᓯᒃ ᑖᒪᓇ ᑑᓴᕐᒥᐅᒃ, ᑭᓯᓯ ᐊᓂᑎᐸ, ᐃᖅᑭᓄᓂᓗ ᑭᒃᓕᓯᓂᐊᒃᐱᐅᐸ ᐃᒃᓯᕙᐅᑖᖅᓴᓇᑦ, ᑖᒃᑑᖅᓴ

(ᐃᒃᓗᒃᑦ ᓵᖅᓵᓄᑦ), ᐃᑉᓇᐊᑦ ᓵᑉᑦᑭᒃ, ᐃᑐᒃ, ᐅᓵᒃᑭᓂᒃ ᓂᑦᓯᑎᓕᖅᒥᒃ ᕿᓵᑦ.

14 ᐆᑉᓗᑦᓕ ᐅᑉᓗᖅᑭᕈᐊᒃᓵᐅᓗᒃ ᐊᐅᓄᓵᒃᐊᒃᓯᐅᒃᐊᖅᑦ: ᕿᐊᓄᓵᒃᐊᓗ ᐱᖅᓵᓯᓇᒃᓕᒃᐳᒃ. ᓇᑎᓄᓗ ᐅᑲᒃᐳᒃ, ᑎᑯᐃᑦ, ᑎᓵ ᐊᑎᓂᓯ!

15 ᑲᒍᓄᓵᒃᑦᓕ, ᐱᑦᒃ ᐱᑦᖅᐅᓇ, ᑭᑭᐊᒃᑦᒃ ᓯᓂᖅᓵᓕᖅᑦ. ᕕᓵᑦᓯᑉ ᐅᑲᐅᑎᕐᑦ, ᐊᑎᓂᓯ ᑭᑭᐊᒃᑦᑦᓵᓇᓇᑦ? ᐊᓇᐅᒃᑦᐃᓇᒃᓇᑦ ᑭᐅᑦ, ᐊᖅᑭᑦᒃᑦᒃᑦᑭᓵᑦ ᓯᓵᓇᑉ ᐊᓯᐊᓄ.

16 ᑎᓵ ᐆᓂᖅᑦᑎᑭᓕᒃᑉ ᑭᑭᐊᒃᑦᒃᑦᐅᑯᓇᓗᒍ ᓯᓂᖅᓵᓕᖅᑦ. ᑭᓯᓯᓗ ᑎᒍᓇᑦ, ᐊᐅᓄᓵᑦᑎᓵᓗ.

17 ᑭᑭᐊᒃᑦᒃᑦᐅᐊᒃᓵᓂᓗ ᐃᖅᓱᒃᑉ ᐊᐅᓄᓵᑦᓗᓂᓗ ᑦᒃᑦᖅᓵ ᓂᐊᑯᐊᓂᒃᑦᓕᖅᑭᒃ, ᐃᑉᓇᐊᑦ ᒍᓵᑦᑭᒃ ᕿᓵᑦ.

18 ᑦᒃᑉᓂ ᑭᑭᐊᒃᑦᒃᑦ ᓯᓂᖅᓵᓕᖅᑦ, ᐊᓯᕿᒃᓗ ᒪᒃᒍᒃ ᐊᑉᑦᓵᓄᑦ, ᕿᓯᓯᓕ ᐊᑯᓕᐅᓄᓗᒍ.

19 ᕕᓵᑦᓯᓕ ᐊᒃᓵᖅᓂᒃ ᑯᓕᒥᐅᑦᓵᖅᑭᓂᒃ ᐊᒃᓵᒃᐳᒃ, ᓂᐱᑎᓗᑭᓗ ᓯᓂᖅᓵᓕᖅᑦ. ᑦᑉᑯᐊ ᐃᑐᓂᒃ ᐊᒃᓵᓄᑦ, ᕿᓯᓯ ᓇᓵᓇᒥᐅᒃ, ᓇᑎᑦ ᐊᑎᓂᖅᓵᑦ.

20 ᑯᓕᒥᐅᑎᑦ ᓇᑎᑦ ᐆᓄᒃᑦ ᐊᑦᐊᖅᐯᑦ: ᕿᓯᓯᑉ ᓯᓂᖅᓵᓕᖅᑦ ᑭᑭᐊᒃᑦᒃᑦᐅᐊᖅᓵ ᐃᒃᑦᓵᓯᒃᑦᐊᖅᓄᑦ ᑲᓂᖅᒪᑦ: ᐊᒃᓵᒃᓯᒥᓄᓗ ᐃᑉᓇᐊᑦ, ᓇᑭᑦᓗ, ᓇᑎᓂᑦᓗ.

21 ᑎᓵ ᓇᑎᑦ ᐊᓇᐅᒃᑦᐃᓇᒃᑦᐊᖅᑭᑦ ᕕᓵᑦᓯᒍᑦ ᐅᑲᒃᑦᑦ, ᐊᒃᓵᖅᓇᒃ, ᓇᑎᑦ ᐊᑎᓂᖅᓵᓂᒃ; ᐃᒪᒃᓕ ᐅᑲᓵᐅᖅᒪᑦ, ᓇᑎᑦ ᐊᑎᓂᓇᓇᖅᓵᓵ.

22 ᕕᓵᑦᓯᑉ ᑭᐅᕐᑦ, ᐊᒃᓵᓵᐅᒃᑉᑲ ᐊᒃᓵᓇᖅᑉᑲ.

23 ᐆᓈᑦᑐᒃᓴᓕ ᑭᓱᓱ ᑭᑭᐊᒃᑐᓇᕐᑦᑕᑦᓱᒃ, ᐊᓄᕐᓐᑭᑦ ᑎᒍᕝᕕᓐᑦ ᐊᕕᒃᓗᒋᓗ ᓯᑦᒫᐅᓕᕝᑦ, ᐆᓈᑦᑐᒃᓴᑦ ᐃᓗᓈᑎᒃ ᐋᑐᓈᓗᒋᑦ ᐱᒃᓵᓇᓂᐊᒃᑦᑭᓂᒃ; ᕿᒪᒃᑦᐅᒃ ᐆᓕᓐᑦᒐ: ᐆᓕᒃᓕ ᑭᓄᑦᑐᒃᑦᑭᑦ ᓯᓈᒪᓈᐅᒃᐳᒃ ᐹᓐᑦᒐ ᐆᓄᓐᑦᒐ ᑎᑭᓄᓗᓂ.

24 ᑎᒐ ᐅᒃᑦᑲᑎᒋᓕᒃᐳᑦ, ᐊᕕᓂᐊᕐᑦᑎᒍ ᐆᓈ, ᐃᒥᕐᑦᑐᑎᒋᓂᐊᕐᑦᓈᕝᓕ ᑭᓈᐆᑉ ᐱᓂᐊᓐᒪᓐᒐᒍ: ᓂᓈᐅᑦᓯᕐᑦᑯᓐᓗᐊᒃᓗᑦ ᐃᒥᓕᓐᑦ: ᐊᓄᕐᑦᑲ ᐊᕕᓈᐅᒃᐯᑦ ᐃᓐᒥᓄᑦ, ᐆᓕᒐᒍ ᐃᒥᕐᑦᐅᑎᒋᓈᐅᒃᐹᑦ. ᕿᒥᓕᐅᒃᐳᑦ ᐆᓈᑦᑐᒃᓴᑦ.

25 ᑭᓱᓱᑉᓕ ᓯᓂᓐᒐᓇᓕᓐᑭᑦ ᓯᓂᐊᓂ ᓈᓐᑭᑦᑐᑦ ᐊᓈᓐᒐᒐ, ᐊᓈᓐᒐᑦᑐᓗ ᑲᑦᑐᑦ, ᒥᓇ ᑭᐅᑉᓯᑉ ᓄᓕᐊᓐᒐᒐᒥᓇ ᒫᒃᑎᓕᓂᓗ.

26 ᑭᓱᓱᑉᓕ ᐊᓈᓈᓂ ᑎᑯᒐᒥᐅᒃ, ᐃᓕᓂᐊᒃᑐᑦᓗ ᓂᒃᓕᑦᑐᓂ ᓈᓐᑭᑦᑲᒃᑎᓐᒐ, ᐊᓈᓈᓂ ᐅᒃᐅᑎᓐᑦ, ᐊᑦᓈᒃ, ᑎᑯᐃᑦᑎᒐ ᐃᑦᓃᑦ!

27 ᑎᒐ ᐃᓕᓂᐊᒃᑐᒃ ᐅᒃᐅᑎᓐᑦ, ᑎᑯᐃᑦ, ᑎᒐ ᐊᓈᓐᑦᑕᑦᑭᓐᓇᒃᓕᓐᒐᓕᓗ ᑦᒪᑐᓐᒐᑦ ᐃᓕᓂᐊᒃᑐᑉ ᐃᓐᒥᓄᑦ ᐱᑎᑉ.

28 ᑭᓐᒍᓐᒐᒍᑦ, ᑭᓱᓱ ᒃᐅᐳᒪᒐᒥ ᑦᒥᑦ ᓈᒪᒃᓯᒃᐳᓇᓐᒥᑦᑭᓐᒐᒍᑦᑐᒃᓗᑦ ᓂᓈᐅᑦᓯᓕᑦᑯᓐᓗᒋᑦ, ᐅᒃᑲᒃᐳᒃ, ᑭᓕᒃᐳᓐᒐ.

29 ᐃᒥᒃᑦᐅᑎᒃᑲᒃᐳᒃ ᑦᒃᓐᓂ ᓱᑦᓈᒃᑐᒥᒃ ᐃᒪᓕᓐᒥᒃᑦᑕᑦᐊᓕ ᓂᑉᐱᖅᑯᒥᒃ ᒥᓱᒃᓯᐅᑦ, ᐊᒃᐳᐅᒃᐱᐊᒧᓗ ᒃᐳᒥᑦᑐᓐᒐᒍ, ᒃᓕᓐᒐᓈᓗ ᒪᓂᓐᑦ.

30 ᑭᓱᓱᑉ ᓱᑦᓈᒃᑐᒃ ᐱᒪᒥᐅᒃ, ᐅᒃᑲᒃᐳᒃ, ᓈᒪᒃᓯᐅᒃᑐᒃᑦᑭᓐᒐᒍᑦᑐᒃᓗᑦ ᓂᐊᑯᓂᓗ ᕿᖅᑉ, ᐊᓂᓐᓈᓐᑭᑦᑐᓗᓂᓗ.

31 ᐆᑉᓗᓕ ᕿᒪᓈ ᐅᑉᓗᓐᑭᕿᐊᐅᓐᒪᑦ, ᓱᑎᑦ ᑎᒥᑦᑐᓐᒐᓇᓕᓐᑭᑦᑯᓈᒋᑦ ᓵᑉᑎᐅᑎᓐᓗᒍ, (ᓵᑉᑎ ᑦᒪᓈ ᐊᓐᑭᑦ

ᖕᒪᑦ), ᕕᓛᑉᓯ ᑑᒃᓯᐊᒃᑕᒋᕙᑦ ᑖᑉᑯᐊ ᓂᐅᖕᒋᑦ ᓈᕙᒍᒃᑖᐅ-
ᕙᓗᒋᑦ, ᐊᒃᑲᖅᑎᑖᐅᓕᑦᑯᕙᓗᒋᓗ.

32 ᑎᒡᒐ ᐅᓈᑖᒃᑑᒃᓴᑦ ᑎᑭᓕᒃᑑᑦ, ᓯᕗᑦᓕᐅᑉᓗ ᓂᐅᒋᒃ
ᕙᒍᒃᑉᑭᑦ, ᕕᑉᖕᒐᑖᓗ ᑭᑭᐊᒃᑐᒃᑖᐅᒃᑎᖕᒐᑖ:

33 ᒋᓯᓯᓕ ᑎᑭᓈᒥᑦᑉᒃᑲ, ᑎᑯᒐᒥᒃᓗ ᑐᑯᒐᓗᖕᒪᑦ, ᓂᐅᒋᒃ
ᕙᒍᖕᒋᓛᑭᑦ:

34 ᐅᓈᑖᒃᑑᒃᓴᓕ ᐃᓛᖕᒋᑖ ᓯᓂᑦᖕᒐ ᐊᖕᒪᒃᑉ ᑲᓗᒋ-
ᒃᑦᖕᒧᑦ, ᐊᑖᐅᑦᓯᑯᓗ ᐊᐅᒃ ᐃᒥᒃᓗ ᐊᓂᓕᒃᑑᒃ.

35 ᑖᒪᓗᒥᖕᒐᓗ ᑖᐅᑑᒃᑑᑉ ᑭᒃᓕᒋᐅᑉᑉᑎᒋᓛᐅᒃᑉ, ᑭᒃᓕ-
ᐅᑦᓱᓂᖕᒐᓗ ᒥᒃᓯᑲᒃᑑᐅᒃ: ᑖᒪᓈᓗ ᑲᐅᓱᒪᐅᒃ ᒥᒃᓯᑲᑦ-
ᖕᒥᒃ ᐅᑲᑦᒥ, ᐅᒃᐱᓕᑦᑯᕙᓗᓯ.

36 ᑖᒪᓈᓕ ᐱᓂᐊᑉᑖᐅᓛᐅᒃᐅᒃ, ᐊᒃᓗᑦ ᓂᓛᐅᑦᓯᓕᑦ-
ᕙᓗᒋᑦ, ᑖᑉᓯᒪ ᓴᐅᓂᖕᒋᑦ ᓈᕙᒍᒃᑖᒃᓴᐅᖕᒋᓕᑦ.

37 ᐊᒪᓗ ᐊᒃᓗᑦ ᐊᓯᖕᒋᑦ ᐃᒣᓕᐅᑦ, ᑎᑯᕙᒪᒃᑑᑦ
ᐱᓛᐅᒃᑖᒥᓂᒃ.

38 ᑭᖕᒍᖕᒐᒍᓗ, ᒍᓯᐱᑦ ᐊᑭᒪᑎᐊᒥᐅᑉ, ᐃᓕᓂᐊᒃᑎᐅᕙᑉ
ᓯᓯᒍᑦ, ᐊᖕᒋᒍᑦᓱᓗᓂ ᕙᑎᑦ ᐃᖕᓯᒋᒐᒥᒋᑦ, ᕕᓛᑉᓯᑉ ᑑᒃᓯ-
ᒃᑲᐱᒋᕙ ᐱᑦᑯᑉᐅᕙᒪᕙᓗᓂ ᒋᓯᓯᑉ ᑎᒥᖕᒐ ᐊᑲᒃᑎᓗᒍ:
ᕕᓛᑉᓯᑉᓗ ᐱᑦᑯᖕᒪᒍ. ᕿᓕᒃᐅᒃ, ᐊᑲᒃᑎᓄᓛᓗ ᒋᓯᓯᑉ
ᑎᒥᖕᒐ.

39 ᓂᑯᑎᒧᓯᑉᓗ ᕿᓕᕐᓗᒃ, ᓯᕗᖕᒐᒍᑦ ᐅᓈᐊᖕᒍᑎᓄᓗᒍ
ᓯᓯᒍᑦ ᑎᑭᓛᐅᒃᑐᒃ, ᕿᑦᓯᓗᓂᓗ ᒥᕐᕆᓂᒃ ᐊᓗᓂᒃᓗ (ᐱᓯ-
ᐊᑦᓯᐊᒃᑑᓂᒃ ᐅᖅᓛᖕᓂᒃ) ᐊᑯᑦᓯᒪᕙᓂᒃ, ᐅᑯᒥᓗᑖᑎᑦ ᐊᕙᑎᑦ
ᑎᓕᒥᑦ ᐅᑯᒥᑎᒋᕙᓂᒃ.

40 ᑎᒡᒐ ᒋᓯᓯᑉ ᑎᒥᖕᒐ ᑎᒍᕙᒃ, ᐃᒪᓯᑦᓄᓗᒍᓗ ᐅᕕ-

ᓂᑦᑭᒃᓂᒃ ᒥᖕᒍᐊᑦᑎᑦ ᐃᑲᓕᐅᓄᓂᑦ, ᓄᑎᑦ ᐃᓗᕕᖕᒃᓂᑦ ᐊᖕᓂᖕᒐᑎᑦ.

41 ᑖᒃᑯᓂᓕ ᑭᑭᐊᒃᑦᑕᐅᕕᖕᒐᓂ ᐱᓯᖕᒃᓯᕕᒃᑲᒃ; ᐱᓯᖕᒃᓯᕕᖕᒥᓗ ᐃᓗᕕᕐᑲᒃᑲᒃ ᓈᑦᑕᒥᒃ ᐃᓕᓐᕕᐅᑕᐅᖕᒋᑦᑕᒥᒃ ᓱᑦᑭᓈᒥᒃ.

42 ᑖᒃᑯᖕᒐ ᑭᓯᓯ ᐃᓕᓗᒃᑦᑕᒃ ᓄᑎᑦ ᐅᐸᓗᖕᑭᕐᑭᕐᕕᖕᒐᑦ ᐱᓐᓄᒍ (ᐃᓗᕕᒃ ᑲᓂᖕᒪᑦ).

ᐊᒃᓄᑦ ᐃᑲᖕᒋᑦ XX.

1 ᓄᑎᑦ ᐱᖕᒐᓯᐊᒃᕕᖕᒋᑦ ᓱᑯᓐᓕᒃᑲᖕᒐᓂ ᒥᓇ ᒫᒃᑎᓕᓂᑦ ᑎᑭᓕᒃᑲᒃ ᐃᓗᕕᖕᒧᑦ ᑖᒃᑎᓐᓄᒍ ᓱᓕ, ᑎᑯᓄᓂᓄ ᐆᑦᓱᑦᑲᒃ ᐊᒃᓴᒃᑎᑦᑕᐅᓂᖕᒪᑦ ᐃᓗᕕᖕᒥᑦ.

2 ᑎᒫ ᐊᒃᐳᖕᒋᕐᓄᓂ ᑭᒧᓇ ᐱᕐᓱᓯ ᑎᑭᑉ, ᐃᓕᓂᑦ ᐊᒃᑐᑉᓄ ᐃᑉᖕᒫ ᓯᓯᑉ ᓂᒃᓕᒃᑦᖕᒫ, ᐅᒃᑲᐅᑎᓐᓄᒍᓄ, ᐊᑎᓂᒃ ᐊᒃᓴᕐᓂᒫᓇᓂᒃᑉᑦ ᐃᓗᕕᖕᒥᑦ, ᓂᓄᓐᑭᕐᓄ ᓈᒧᑦ ᐃᓕᖕᒪᖕᒫᑦᑉᒃᑲᒃ.

3 ᑎᒫ ᐱᕐᓱᓯ ᐊᓯᖕᒫᓄ ᐃᓕᓂᐊᒃᑐᒃ ᐊᓂᓕᒃᑐᒃ, ᐃᓗᕕᖕᒧᓄ ᐃᓄᑎᒃ.

4 ᑖᒪᖕᒥᒃᓄ ᐊᑉᐸᖕᒋᕐᒃᑎᑭᒃᑐᒃ: ᐊᓯᐊᑖᓄ ᐃᓕᓂᑦ ᐊᒃᑐᑉ ᐃᖕᒋᐊᒃᑉ ᓱᑲᓕᓂᒃᓴᐅᓐᓄᓂ ᐱᕐᓱᓯᒥᑦ, ᓱᑯᓐᓕᐅᓐᓄᓄ ᐃᓗᕕᖕᒧᑦ ᑎᑭᐳᒃ;

5 ᐃᓗᐊᓈᑦ ᐃᑦᓱᐊᑦᓄᓂ, ᐆᕕᓂᑦᑭᒃᑦᑕᑦ ᐃᓕᒫᑉᑦ ᑎᑯᐯᑦ; ᐃᑎᑦᓂᓕ.

6 ᑎᒡᒐ ᑭᒧᓂᑉ ᐱᑦᑐᓯᑉ ᒫᓕᒃᑉ, ᐃᓗᐊᖕᒧᓗ ᐃᑎᑦᓗᓂ; ᐆᐊᓂᑐᒃᑭᒃᓗ ᐃᓕᒪᓐᑦ ᑎᑯᐯᑦ,

7 ᐋᓐᑐᓗ, ᑭᓯᓯᑉ ᓂᐊᑯᐊᓅᑦ ᑖᑉᓯᐅᓐᒪᐅᒃᑐᒃ, ᐆᐊᓂᑐᒃᑭᒃᓅᑦ ᐃᓕᒪᖕᑭᑐᒃ, ᐃᖕᒥᒍᓕ ᐃᒪᓐᒃ ᐊᑦᓯᒫᓐᓗᓂ.

8 ᑎᒡᒐ ᐃᓕᓂᐊᑲᑐᒃ (ᐱᑦᑐᓯᑉ) ᐊᓯᐊ ᑎᑭᑲᓐᒪᐅᒃᑐᒃ ᐃᓗᐊᖕᒧᑦ ᐃᑎᓇᖅᑐᒃ, ᑎᑯᓗᓂᓗ ᐅᒃᐱᒃᑐᒃ.

9 ᐋᒃᓗᑦ ᑲᐊᓗᒪᖕᑭᓈᒥᑦ ᓱᓕ, ᑐᑯᖕᒐᓐᓂᑦ ᒫᑭᑦᓱᓇᐊᑲᖕᒪᑦ.

10 ᑎᒡᒐ ᐃᓕᓂᐊᑲᑐᒃ ᐋᐅᒃᓕᒃᑲᑎᑦᓕᓇᖅᑐᒃ.

11 ᖁᓇᐊᓕ ᐃᓗᐊᐅᑉ ᓵᖕᒐᓂ ᓈᖕᑭᑦᑐᒃ ᑭᐊᓐᓗᓂᓗ ᓯᓐᑦᓂ: ᑭᐊᒐᒥᓗ, ᐃᓗᐊᖕᒧᑦ ᐃᑦᓱᐊᑲᒃᑐᒃ,

12 ᐅᓇᑭᓐᒃᓗ ᒫᒃᒍᒃ ᑲᑯᒃᑦᖕᓂᒃ ᐋᓅᑦᓕᒃ ᐃᒃᓯᓐᓐᓂᒃ ᑎᑯᓐᒃᑲ, ᐋᑦᑕᐅᓯᒃ ᓂᐊᑯᖕᑭᑦ ᐃᓂᖕᒐᓂ, ᐃᑉᖕᒐᓕ ᐃᑎᒐᖕᑭᑦ ᐃᓂᖕᒐᓂ, ᑭᓯᓯᑉ ᑎᒥᖕᑭᑦ ᐃᓕᒃᐅᐅᐊᑭᓐᒃᑲᑦᖕᒐᓂ.

13 ᑖᑉᑯᐊᓗ ᐅᑲᐅᑎᓐᒃᑲ ᐋᑦᓈᒃ ᓱᒃ ᑭᐊᐊᑦ? ᐅᑲᐅᑎᓐᒃᑲ, ᐋᑎᓂᑦ ᐋᒃᓵᓂᒐᓇᓂᒃᑉᑦ, ᓂᓗᐅᖕᒐᓗ ᓈᒧᑦ ᐃᓕᖕᒪᖕᒐᑦᓐᒃᑲ.

14 ᕿᒪᒃᓗ ᐅᑲᑦᒥ, ᑭᐊᐊᒃᑐᒃ, ᑭᓯᓯᓗ ᓈᖕᑭᑦᑐᒃ ᑎᑯᓐᒃ, ᓂᓗᓐᓗᓂᓗ ᑭᓯᓯᐅᖕᒪᑦ.

15 ᑭᓯᓯᑉ ᐅᑲᐅᑎᓐᒃ ᐋᑦᓈᒃ ᓱᒃ ᑭᐊᐊᑦ? ᑭᓈ ᑭᓂᒃᐱᐆᒃ? ᐱᑦᑐᓯᐊᓕᓇᐅᐅᓈᓱᑭᒐᒥᐆᒃ, ᐅᑲᐅᑎᓐᒃ, ᐋᑎᓂᒃ, ᓈᓐᒃᐅᑦᓂᐆᒃ, ᐅᑲᐅᑎᓐᒃᐅᖕᒐ ᓈᒧᑦ ᐃᓕᖕᒪᖕᒐᐊᐆᒃ, ᑎᒡᒐ ᐃᓕᒪᖕᒐᑦᑖᒃ.

16 ᑭᓯᓯᑉ ᐅᑲᐅᑎᓐᒃ ᖁᓇ. ᑎᒡᒐ ᑭᐊᐊᑦᓗᓂᓗ ᐅᑲᐅᑎᓐᒃ, ᑖᑉᓂ; ᐃᖁᑉᒃ, ᐋᓇᐅᒃᑐᐃᓕᒃ.

17 ᑭᓯᓯᑉ ᐅᑲᐅᑎᓚᑦ, ᐊᒃᑐᕐᓂᐊᓐᓈᓐᒃᑯ ; ᑖᒃᑉᐅᓐᐊᒃᓯᑉᒪᓐᑭᓈᒪ ᓱᓕ ᐋᑦᑦᒪᓄᑦ: ᐃᓕᓕᓕ ᑲᑦᓐᒍᑎᒪᓄᑦ, ᐅᑲᐅᑎᓗᑭᓗ, ᑖᒃᑉᐅᓐᐊᓐᓂᐊᒃᐳᓐᒃᑯ ᐋᑦᑦᒪᓄᑦ ᐋᑦᑦᑉᓯᓐᓄᓗ, ᒍᑎᒪᓄᑦ ᒍᑎᑉᓯᓐᓄᓗ.

18 ᒥᓇ ᒫᒃᑎᓕᓂ ᑎᑭᓕᒃᐳᒃ ᐃᓕᓂᐊᒃᑑᓗ ᐅᑲᐅᑎᕐᒪᑦ, ᐋᑎᓂᒃ ᑎᑯᓛᐅᒃᑉᑦᑭ; ᕿᒫᒃᓗ ᐅᑲᐅᑎᓛᐅᒃᑉᓐᒃᑯ.

19 ᐊᑎᑦ ᐱᓐᒃᑯᓱᐊᒃᑲᓐᑭᑦ ᐆᓄᓕᓐᓂᓐᒃᑯᓂ ᐃᓕᓂᐊᒃᑑᑦ ᑲᑎᒫᑎᓐᓗᑭᑦ, ᐆᑉᑯᐊᓗ ᐸᓐᓈᕐᓂᓯᒪᑎᓐᓗᑭᑦ ᐊᑎᑦ ᐃᑦᓯᑭᒥᑭᑦ, ᑭᓯᓯ ᑎᑭᐳᒃ ᐋᑯᓐᒃᑯᓂᓗ ᓈᓐᑭᑦᐳᒃ, ᐅᑲᐅᑎᓗᑭᓗ, ᐆᓛᐱᑦᒃᐅᑎᑲᑦᓇᑦᓯ.

20 ᕿᒫᒃᓗ ᐅᑲᕐᒥ ᐋᒃᑯᓂᓗ ᓯᓂᕐᓂᓗ ᑭᒪᑦᒍᐅᑎᐯᑦ ᑖᑉᑯᓈᒃᑯ. ᑎᒃᑯ ᐃᓕᓂᐊᒃᑑᑦ ᑯᐱᐊᓱᓕᒃᐳᑦ, ᐋᑎᓂᒃ ᑎᑯᒃᒥᑦᐊᒃᑯ.

21 ᑎᒃᑯ ᑭᓯᓯᑉ ᐋᒪ ᐅᑲᐅᑎᐯᑦ, ᐆᓛᐱᑦᒃᐅᑎᑲᓇᑦᓯ: ᓱᑦᓗ ᐋᑦᑦᑉ ᑎᓕᓛᐅᒃᒪᒃᑯ, ᕿᒫᒃ ᑎᓕᓛᑉᓯ.

22 ᕿᒫᒃᓗ ᐅᑲᕐᒥ, ᓱᑉᐳᒃᐯᑦ, ᐅᑲᐅᑎᓛᓗᑭᓗ, ᐋᓂᒃᓂᒃ ᐋᓛᒃᑭᓂᒃ ᐱᑭᓕᒃᓯᐅᒃ:

23 ᐃᓱᒪᑭᓛᒃᓈᕐᑲᑦᓯᓯ ᐋᓛᒃᓂᒃᑭᓂᑦ ᐃᓱᒪᑭᐳᐅᓛᒃᓈᕐᓂᑲᒃᐳᑦ; ᐃᓱᒪᑭᓛᒃᓈᕐᓂᐊᒃᑭᑦᓯᓗ ᐋᓛᒃᓂᒃᑭᓂᑦ ᐃᓱᒪᑭᐳᐅᓛᒃᓈᕐᓂᑲᒃᑭᓕᑦ.

24 ᐆᒪᓯᑉᓕ ᑎᓐᓕᒪᐅᐳᒃᑑᑦ ᒪᒃᒍᒃᓗ ᐃᓛᒃᑭᑦ, ᒪᒍᓕᐊᕕᓂᒃᑭᒃ ᕿᐳᑉ, ᐱᓛᑭᒃᑭᓗᑦ ᑭᓯᓯ ᑎᑭᑎᓐᓗᒍ.

25 ᑎᒃᑯ ᐃᓕᓂᐊᒃᑑᑦ ᐊᓯᒃᑭᑦ ᐅᑲᐅᑎᓛᑦ, ᐋᑎᓂᒃ ᑎᑯᓛᐅᒃᑉᐅᑦ. ᑖᑉᓯᒪᓕ ᐅᑲᐅᑎᕐᒪᑦ, ᐋᒫᒃᑭᓂ ᑭᑭᐊᒃᑑᒃᓈᑦ ᑎᑯᒃᑭᒍᑉᑭᑦ, ᑎᑭᑦᓗ ᑭᑭᐊᒃᑑᒃᓂᒃᓈᑦ ᐃᓕᒃᑭᒍᑉᑯ, ᐋᒫᒃᓗ ᓯᓂᕐᓂᒃᓈᑦ ᐃᓕᒃᑭᒍᑉᑭᑦ, ᐅᒃᐱᓇᓕᒪᒃᑭᓛᕐᑦ.

26 ᐆᑉᑐᐃᓗ ᓯᑦᒪᐅᑐᒃᑐᑦ ᓈᖏᑦ ᐃᓕᓂᐊᒃᑐᑦ ᐊᒻᒪ ᑲᒪᓂᓕᓐᑐᑦ, ᑐᒪᓯᑉᓗ ᐃᓛᒋᐯᑦ. ᑭᓯᓯ ᑎᑭᐳᒃ, ᐆᑉᑯᐊᑦ ᐸᖅᓈᓃᖅᓯᒪᑎᓄᓗᒋᑦ, ᐊᑯᖅᓂᓗ. ᓃᖅᓱᖅᐳᒃ, ᐅᑲᑦᓗᓂᓗ, ᐆᓛᐱᖅᓵᐅᑎᑲᓇᑦᓯ.

27 ᑎᒫ ᑐᒪᓯ ᐅᑲᐅᑎᓛᑦ, ᑎᑭᑦ ᑰᑦᓱᒃ, ᐊᒫᑲᓗ ᑎᑯᓕᑭᑦ; ᐊᒫᒃᑎᓗ ᐃᓵᑭᑦ ᐆᑐᖅᒫ, ᐃᓕᓗᒥᓗ ᓯᓂᒃᑲᒪᓃᑦ: ᐅᒃᐱᖅᑭᓈᒃᓕ, ᐅᒃᐱᓇᓕ.

28 ᑐᒪᓯᑉ ᑭᐅᓛᑦ ᐅᑲᐅᑎᓛᓗᒍᓗ, ᐊᑎᓂᑦ ᑰᑎᒫᓗ.

29 ᑭᓯᓯᑉ ᐅᑲᐅᑎᓛᑦ, ᑎᑯᒫᐃᖅᒫ, ᐆᒪᓯ ᐅᒃᐱᒃᐳᑎᑦ: ᓈᑯᒃᓵᒪᓇᒃᑐᑦ (ᐆᓛᒪᓂᒃ) ᑎᑯᓛᐅᖅᑭᑐᑦ, ᓱᓕᓕ ᐅᒃᐱᒃᑐᑦ.

30 ᑖᑖᒪᓈᒃᑐᑖᐅᒃ ᐊᓯᖅᑭᑦ ᐆᓄᒃᑐᑦ ᑭᓯᓯᑉ ᐱᓂᐊᖅᓂᓇᐯᑦ ᐃᓕᓂᐊᒃᑎᒥ ᑖᒃᑯᐊᓂ, ᐊᒃᓛᒃᓯᒪᖅᑭᑐᑦ ᐊᒃᓛᖅᓂ ᑖᒪᒃᑯᓈᓂ:

31 ᑖᒪᒃᑯᐊᓕ ᐊᒃᓛᒃᓯᒪᓄᑦ, ᐅᒃᐱᓕᑦᑯᓛᓗᓯ ᑭᓯᓯ ᐊᑐᓯᐅᖅᒪᑦ, ᑰᑎᑉ ᐃᑦᓂᖅᒫ; ᐅᒃᐱᑦᓂᑦᒍᓗ ᐃᓄᓯᒃᑦᑯᓛᓗᓯ ᑖᑉᓱᒪ ᐊᑎᖅᒫᓂ.

ᐊᒃᓗᑦ ᐃᓛᖅᑭᑦ XXI.

1 ᒫᑐᒪ ᑭᖅᒍᖅᒫᒍᑦ ᑭᓯᓯ ᓵᑭᓇᐅᒃ. ᐃᓕᓂᐊᒃᑎᒥᓄᑦ ᑏᐱᓇᐊᓯᑉ ᑎᓯᒃᑐᐊᖅᒫᑖ ᓯᓂᐊᓂ; ᐃᒥᓕᐅᒃᓗᓂᓗ ᓵᑭᖅᐳᒃ.

2 ᐃᓛᑏᒃᓗᑎᒃ ᑖᒃᓛᓃᑦ ᑭᒍᓇ ᐱᑦᑐᓯ, ᐆᒪᓯᓗ ᒪᒃᒍᓕᐊᐱᓂᖅᒥᒃ ᑏᑦᐳᒃ, ᓈᑦᓈᐃᓗ ᑭᓇᒥᑦ ᒫᓕᓕᐊᑦᑐᒥᑦ ᐱᓕᒃ, ᓱᐱᑎᓯᑉᓗ ᐃᑦᓂᑏᒃ, ᐊᓯᑏᒃᓗ ᒪᒃᒍᒃ ᐃᓕᓂᐊᒃᑎᖅᑭᑦ ᐃᓛᑭᒃ.

3 ᑭᒍᓂᑉ ᐱᑦᑐᓯᑉ ᐅᑲᐅᑎᐯᑦ, ᓄᑐᐊᖅᓂᐊᓇᐊᒃᑐᑐᒪᑦᑐᖅᒫ. ᑖᑉᑯᐊ ᐅᑲᐅᑎᓛᑦ, ᑎᒫ ᐃᓛᒋᓕᒪᓛᑉᑎᒋᑦ. ᐊᓂ-

ᓗᑎᒃᓗ, ᑐᒥᐊᒧᑦ ᐊᑦᑕᕐᓯᑯᑦ ᐃᑭᓕᒃᑐᑦ; ᑐᓄᐊᒥᓗ ᑖᒪᑐᒪᓂ ᓄᓘᐊᒃᑎᕐᓯᓕᖕᒋᓕᑦ.

4 ᑑᑉᑲᖕᒍᓕᒃᑎᓐᓗᒍᓕ, ᒋᓯᓯ ᓯᒃᑲᒥ ᓈᖕᒋᖅᐳᒃ: ᐃᓕᓂᐊᒃᑑᓗ ᑲᑐᐳᒪᖕᒋᓕᑦ ᒋᓯᓯᐅᖕᒪᑦ.

5 ᒋᓯᓯᑉ ᐅᑲᐅᑎᕝᑦ, ᑭᑐᖕᑎᑦ, ᓂᕐᑭᒃᑳᒃᑲᖕᒋᑦᓯ? ᑖᑉᑯᐊ ᑭᐅᑦᑦ, ᐊᑦ.

6 ᑖᑉᓯᒪᓕ ᐅᑲᐅᑎᕝᑦ, ᓄᓘᑦᑐᑦ ᓂᖕᒋᑎᓯᒋᒃ ᑐᒥᐊᑐᑉ ᑎᓕᒃᐱᐊᓄᑦ, ᓈᒃᑦᖕᓂᐊᒃᐳᓯ ᑎᒫ. ᑎᒫ ᓂᖕᒋᑎᕝᑦ, ᐊᒪᐊᑑᖕᓈᑑᖕᓂᕐᓗᒋᓗ ᐃᑲᓗᐃᑦ ᑐᓄᖕᓂᖕᒋᓄᑦ.

7 ᑎᒫ ᐃᓕᓂᐊᒃᑑᑉ ᒋᓯᓯᑉ ᓂᒃᓕᒃᑦᖕᒫᑦ ᐱᑦᑐᓯ ᐅᑲᐅᑎᑦ, ᐊᑎᓂᐅᐳᒃ. ᑭᒧᓇ ᐱᑦᑐᓯᑉ ᑑᒫᑦᒥᐅᒃ ᐊᑎᓂᐊᖕᒪᑦ, ᑐᐃᓂᑐᓂ ᐊᑎᓕᒃᑉ (ᐊᓄᓇᑦᐅᑦᒥ), ᐃᒪᓄᓗ ᒥᓯᒃᐳᒃ.

8 ᐃᓕᓂᐊᒃᑑᑉ ᐊᓯᖕᒋᑦ ᑐᒥᐊᑯᑦ ᑭᓕᒃᐳᑦ (ᓄᓇ ᑐᖕᒫᓯᖕᒋᓇᒥᑦᓱᒃ, ᐊᑉᓗᖕᓂᖕᓂᒃ 200-ᐃᓂᒃ), ᓄᓘᑦᐳᓗ ᐃᑲᓗᒃᑦᑦ ᐊᒪᕐᑦ.

9 ᓄᓇᒧᓗ ᓂᑐᓕᑦᒥᒃ, ᐊᐅᒪᓂᒃ ᐃᓕᒪᓱᓂᒃ ᑎᑯᐳᑦ, ᑲᖕᒫᓂᓗ ᐃᑲᓘᖕᓂᒃ ᓂᐊᑲᐅᐳᒥᒃᓗ.

10 ᒋᓯᓯᑉ ᐅᑲᐅᑎᕝᑦ, ᑭᑦᓯᓕᓇᓯ ᐃᑲᓘᖕᓂᑦ ᑎᒫ ᑎᒫ ᓄᓘᐊᒃᑎᑖᑉᓯᖕᓂᑦ.

11 ᑭᒧᓇ ᐱᑦᑐᓯ ᐃᐱᑦᑖᒃᐳᒃ, ᓄᓘᑦᐳᓗ ᐊᒪᕐᑦ ᓄᓇᒧᑦ, ᑎᑎᑦᑦ ᐃᑲᓘᖕᓂᒃ ᐊᖕᒋᓱᓂᒃ, 153-ᓂᒃ, ᕿᒪᒃᓗ ᑐᓄᒃᑎᒋᓗᐊᖕᒥᑖ, ᓄᓘᑦᐳᑦ ᐊᓕᒃᑕᐅᖕᒋᓕᑦ.

12 ᒋᓯᓯᑉ ᐅᑲᐅᑎᕝᑦ, ᑭᑎᑦᓯ ᓂᓇᓗᓯᓗ. ᐃᓕᓂᐊᒃᑎᖕᒋᑖᓕ ᓂᓕᐊᑖᓗᓄᑦ ᐊᐱᓇᓱᒪᖕᒋᑖ, ᑭᓇᐅᐃᑦ? ᑲᐅᑦᒫᒐᒥᓱᒃ ᐊᑎᓂᐅᖕᒪᑦ.

13 ᑎᒫ ᑭᓯᓯᑉ ᓂᐊᒃᑲᐅᑦᑐᒃ ᑎᒍᑦᑐᒃᑐᑉ ᑑᓂᒃᑲᓗ ᑖᑉᑯᓄᖕᒫ ᕿᒪᒃᑖᐅᒃ ᐃᑲᓗᐃᑦ.

14 ᑖᒥᓂᑦᑐ ᐱᖕᒫᓯᐋᑦ ᑭᓯᓯᑉ ᓵᑭᑦᑲᐅᖕᓂᖕᒋᑦ ᐃᓕᓂᐋᒃᑎᒥᓄᑦ, ᑐᑯᖕᒫᓯᓂᑦ ᒪᑭᓂᖕᒋᑦ ᑭᖕᒍᖕᒫᓂ.

15 ᓂᓗᑦᑐᓇᑦᒥᒃᓕ, ᑭᓯᓯᑉ ᕿᒧᓐ ᐱᕐᓯ ᐅᑲᐅᑎᓈᑦ, ᕿᒧᓐ ᒍᐋᓈᓯᑉ ᐃᑦᓂᖕᒫ, ᐆᒃᑯᓄᖕᒫᑦ ᓂᒃᓕᒋᓂᒃᓴᓇᕐᒪᖕᒫ? ᑖᑉᓯᒪ ᐅᑲᐅᑎᓈᑦ, ᐃᓛ, ᐋᑎᓂᒃ; ᓂᓘᖕᒋᓛᖕᒪ ᓂᒃᓕᒋᒫᑉᑭᑦ. ᐅᑲᐅᑎᓈᑦ ᑭᑐᖕᒫᑲ ᓂᓇᑎᓂᐋᑭᑦ (ᐋᓇᐅᒃᑐᑦᓯᐋᖕᓂᐋᑭᑦ).

16 ᕕᑉᓂᒃ ᐅᑲᐅᑎᓈᑦ, ᕿᒧᓐ ᒍᐋᓈᓯᑉ ᐃᑦᓂᖕᒫ, ᓂᒃᓕᒋᕐᒪᖕᒫ? ᑖᑉᓯᒪ ᐅᑲᐅᑎᓈᑦ, ᐃᓛ, ᐋᑎᓂᒃ, ᓂᓘᖕᒋᓛᖕᒪ ᓂᒃᓕᒋᒫᑉᑭᑦ. ᐅᑲᐅᑎᓈᑦ, ᐃᓄᑯᑎᒫ ᕕᓇᓂᐋᑭᑦ.

17 ᐱᖕᒫᓯᐋᖕᓂᒃ ᐅᑲᐅᑎᓈᑦ, ᕿᒧᓐ, ᒍᐋᓈᓯᑉ ᐃᑦᓂᖕᒫ, ᓂᒃᓕᒋᕐᒪᖕᒫ? ᐱᑦᓯᑉ ᑭᒃᓴᓕᒃᑐᒃ ᐱᖕᒫᓯᐋᖕᓂᒃ ᐅᑲᐅᑎᖕᒪᒍ, ᓂᒃᓕᒋᕐᒪᖕᒫ? ᐅᑲᐅᑎᓈᑦ, ᐋᑎᓂᒃ, ᑖᒥᓂᒃ ᑲᐅᓗᒪᐅᑦ; ᓂᓘᖕᒋᓛᖕᒪ ᓂᒃᓕᒋᒫᑉᑭᑦ. ᑭᓯᓯᑉ ᐅᑲᐅᑎᓈᑦ ᐃᓄᑯᑎᑲ ᓂᓇᑎᓂᐋᑭᑦ (ᐋᓇᐅᒃᑐᑦᓯᐋᖕᓂᐋᑭᑦ).

18 ᐃᓛᓕ, ᐃᓛᓕ, ᐅᑲᐅᐸᑭᑦ, ᐃᓄᓱᖕᓂᒃᓴᐅᑎᓐᓗᑎᑦ, ᐃᓕᖕᓂᒃ ᑲᒃᓱᖕᐋᐅᑦᓯᑦᓛᐅᒃᐳᑎᑦ, ᐋᑦᕕᖕᑦᓗᑎᓗ ᐱᓇᒪᖕᑐᖕᑦ: ᐃᑐᓕᑦᕕᓕ, ᐋᑎᑎᑦ ᐃᓴᓇᒪᒃᐸᑎᑦ, ᐋᓯᕕᓗ ᑲᒃᓱᖕᐋᐅᑦᓯᑦᑐᒪᐸᑎᑦ, ᑎᓯᐅᒃᓗᑎᓗ ᐱᓇᒪᖕᑭᖕᑦᑖᑦ.

19 ᕿᒪᒃᓕ ᐅᑲᒃᐳᒃ, ᓂᓘᑦᑐᕐᓗᓂ ᑐᒃᑯᐸ ᐃᓘᓯᖕᑭᑦ ᓂᒃᓕᐋᑖᑦ ᑑᑎ ᓂᒃᑐᑦᑐᒪᖕᒪᖕᒫᑐᒍ. ᕿᒪᒃᓗ ᐅᑲᓇᑦᑐᒥ, ᐅᑲᐅᑎᓈᑦ, ᒪᓕᖕᒫ.

20 ᐱᕐᓯᓕ ᑭᕕᐋᓕᒃᐳᒃ, ᐃᓕᓂᐋᒃᑐᑦᓗ ᑭᓯᓯᑉ ᓂᒃᓕᒃ-

ᑖᖕᒐ ᒫᓕᒃᑐᒃ ᑎᑯᓚᖕ; ᓴᒃᑲᖕᒐᓄᓗ ᐃᒐᖕᒐᓚᐅᒃᑐᒃ ᐆᓄᒃᑐᒥ ᓂᓇᓚᓗᑎᒃ, ᐅᑲᓚᐅᒃᑐᑦᓗ, ᐋᑎᓂᒃ, ᐃᓕᖕᓂᒃ ᐱᑎᑦᓯᓂᐊᕐᑐᒃ ᑭᓈᐅᓚᖕ?

21 ᐱᑦᕐᓯᑉ ᑖᒪᓈ ᑎᑯᒐᒥᐅᒃ ᒋᓯᓯ ᐅᑲᐅᑎᓚᖕ, ᐋᑎᓂᒃ, ᐆᓈᓕ ᑲᓄᒃ ᐃᓕᖕᒐᓚᒃᑐᐅᓚ?

22 ᒋᓯᓯᑉ ᐅᑲᐅᑎᓚᖕ, ᐱᓚᒫᒍᒪ ᑖᒃᓚᖕᓃᑯᓚᓗᒍ ᑎᑭᑦᓯᐊᓇᓗᖕᒐ, ᐃᑦᑲᓈᖕᒋᓚᒃ ᐃᓕᖕᓄᑦ, ᐃᒃᑲᑦ ᒫᓕᖕᒐ.

23 ᑎᒐ ᑲᑖᖕᒍᑎᒋᑦ ᐃᖕᒥᓄᑦ ᐅᑲᓕᒃᑐᑦ, ᐃᓕᓂᐊᒃᑐᒃ ᐆᓈ ᑐᑯᓂᐊᖕᒋᓚᒃ: ᒋᓯᓯᑉᓕ ᐅᑲᐅᑎᓚᐅᖕᒋᓚ, ᑐᑯᓂᐊᖕᒋᓚᒃ; ᐃᒫᒃᓕ, ᐱᓚᒫᒍᒪ ᑖᒃᓚᖕᓃᑯᓚᓗᒍ ᑎᑭᑦᓯᐊᓇᓗᖕᒐ, ᐃᑦᑲᓈᖕᒋᓚᒃ ᐃᓕᖕᓄᑦ.

24 ᐃᓕᓂᐊᒃᑐᒃ ᑖᒪᓈᐅᕗᒃ ᑖᒪᒃᑯᓂᖕᒐ ᑭᒃᓕᒋᐅᑦᓱᕗᒃ, ᑖᒪᒃᑯᐊᓗ ᐊᒃᓚᓚᐅᒃᐯᑦ: ᑲᐅᓱᒪᕗᒍᓗ ᑭᒃᓕᒋᐅᑦᓱᓂᖕᒋᑦ ᒥᒃᓯᑲᒃᑐᖕᒥᑖ.

25 ᐋᓯᖕᒋᓄᓗ ᐆᓄᒃᑐᑦ ᒋᓯᓯᑉ ᐱᓂᐊᑦᓂᓇᓚᐅᒃᑖᖕᒋᑦ, ᐃᓗᓈᑎᒃ ᑭᖕᒍᓕᓇᒃᓗᑎᒃ ᐊᒃᓚᒃᑖᐅᓈᒃᐅᐱᑖ, ᓯᓚᒃᑭᐊᖕᒥᐅ ᐊᒃᓚᖕᓂᒃ ᐊᒃᓚᒍᑎᒃᓴᐅᓚᓂᒃ ᑐᑭᓯᓈᒃᑭᓯᒋᖕᒋᓚᒃᑲ.

GILBERT AND RIVINGTON, LTD., ST. JOHN'S HOUSE, CLERKENWELL, LONDON, E.C.

ᖃᓚᐅᒃᑐᒃ ᐆᓄᒃᑐᒥ
ᐊᓕᖅᓂᒃ. ᐱᑎᕐᓯᓂ-

ᐳᒃᐅᑎᐸᓐ, ᐋᑎᓂᒃ,

ᒃᐹᓃᑯᓐᓗᒍ ᑎᑭᑦ-
ᕕᑦ ᒫᓕᖅᒐ.
ᒃᐳᑦ, ᐃᓕᓂᐊᒃᑐᒃ
ᐅᖅᑭᓐ, ᑐᑯᓂᐊᖅ-
ᒍ ᑎᑭᕐᓯᐊᓇᓗᖅᒐ,

ᒐ ᑭᒃᓕᑭᐅᑦᓱᐅᒃ,
ᑭᒃᓕᑭᐅᑦᓱᓂᖅᑭᑦ

ᓂᐊᕐᓂᓇᓐᐅᒃᑕᖅᑭᑦ,
ᐱᑦ, ᓯᓐᒃᑐᐊᖅᑭᐅ
ᖅᑭᓐᒃᑲ.
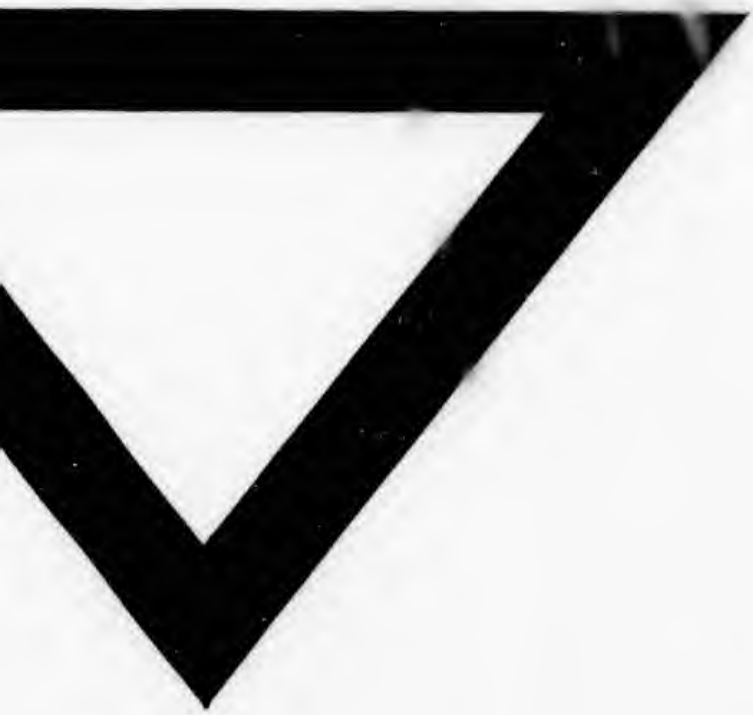
KENWELL, LONDON, E.C