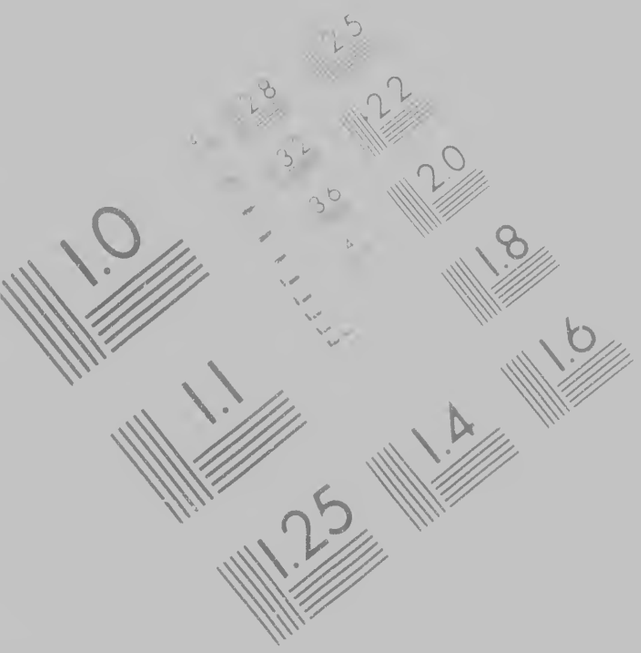

IMAGE EVALUATION
TEST TARGET (MT-3)

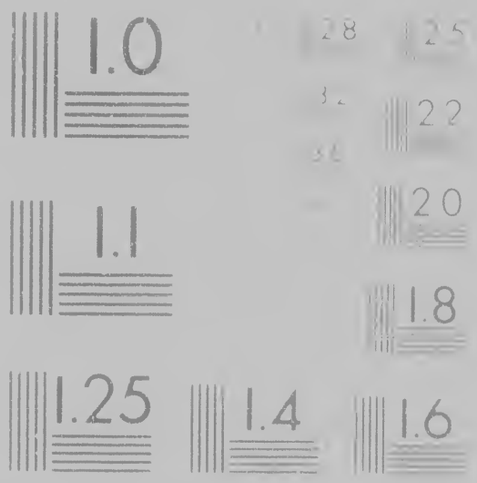

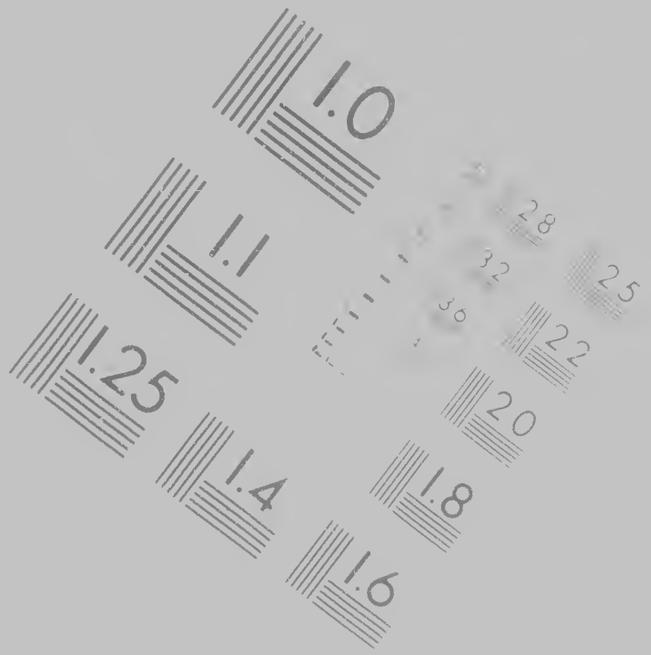

CIHM/IC
Microfich
Series.

IHM/ICMH
Microfiche
Series.

CIHM/ICMH
Collection de
microfiches.

Technical and Bibliographic Notes/

The Institute has attempted to obtain the best original copy available for filming. Features of this copy which may be bibliographically unique, which may alter any of the images in the reproduction, or which may significantly change the usual method of filming, are checked below.

- ☐ Coloured covers/
  Couverture de couleur

- ☐ Covers damaged/
  Couverture endommagee

- ☐ Covers restored and/or laminated/
  Couverture restaurée et/ou pelliculée

- ☐ Cover title missing/
  Le titre de couverture manque

- ☐ Coloured maps/
  Cartes géographiques en couleur

- ☐ Coloured ink (i.e. other than blue or black)/
  Encre de couleur (i.e. autre que bleue ou noire)

- ☐ Coloured plates and/or illustrations/
  Planches et/ou illustrations en couleur

- ☐ Bound with other material/
  Relié avec d'autres documents

- ☐ Tight binding may cause shadows or distortion along interior margin/

Bibliographic Notes/Notes techniques et bibliographiques

in the best
Features of this
y unique,
in the
cantly change
ecked below.

L'Institut a microfilmé le meilleur exemplaire qu'il lui a été possible de se procurer. Les details de cet exemplaire qui sont peut-être uniques du point de vue bibliographique, qui peuvent modifier une image reproduite, ou qui peuvent exiger une modification dans la méthode normale de filmage sont indiqués ci-dessous

- [ ] Coloured pages/ Pages de couleur
- [ ] Pages damaged/ Pages endommagées
- [ ] Pages restored and/or laminated/ Pages restaurées et/ou pelliculées
- [ ] Pages discoloured, stained or foxed/ Pages décolorées, tachetées ou piquées
- [ ] Pages detached/ Pages détachées
- [ ] Showthrough/ Transparence
- [ ] Quality of print varies/ Qualité inégale de l'impression
- [ ] Includes supplementary material/ Comprend du matériel supplémentaire
- [ ] Only edition available/ Seule édition disponible

ted/
lliculee

eur

lue or black)/
e bleue ou noire)

tions/
couleur

ows or distortion

T
t

T
p
o
f

C
b
t
s
o
f
s
o

l
s
d
t
e
b
r
e
b
d
m
d

The copy filmed here has been reproduced thanks to the generosity of:

Library of Congress
Photoduplication Service

The images appearing here are the best quality possible considering the condition and legibility of the original copy and in keeping with the filming contract specifications.

Original copies in printed paper covers are filmed beginning with the front cover and ending on the last page with a printed or illustrated impression, or the back cover when appropriate. All other original copies are filmed beginning on the first page with a printed or illustrated impression, and ending on the last page with a printed or illustrated impression.

Maps, plates, charts, etc., may be filmed at different reduction ratios. Those too large to be entirely included in one exposure are filmed beginning in the upper left hand corner, left to right and top to bottom, as many frames as required. The following diagrams illustrate the method:

L'exemplaire filmé
générosité de:

Lib
Pho

Les images suivan
plus grand soin, c
de la netteté de l'e
conformité avec le
filmage.

Les exe nplaires o
papier est imprimé
par le premier plat
dernière page qui
d'impression ou d
plat, selon le cas.
originaux sont film
première page qui
d'impression ou d
la dernière page q
empreinte.

Les cartes, planch
filmés à des taux
Lorsque le docum
reproduit en un se
de l'angle supérieu
et de haut en bas,
d'images nécessai
illustrent la métho

L'exemplaire filmé fut reproduit grâce à la générosité de:

Library of Congress
Photoduplication Service

Les images suivantes ont été reproduites avec le plus grand soin, compte tenu de la condition et de la netteté de l'exemplaire filmé, et en conformité avec les conditions du contrat de filmage.

Les exemplaires originaux dont la couverture en papier est imprimée sont filmés en commençant par le premier plat et en terminant soit par la dernière page qui comporte une empreinte d'impression ou d'illustration, soit par le second plat, selon le cas. Tous les autres exemplaires originaux sont filmés en commençant par la première page qui comporte une empreinte d'impression ou d'illustration et en terminant par la dernière page qui comporte une telle empreinte.

Les cartes, planches, tableaux, etc., peuvent être filmés à des taux de réduction différents. Lorsque le document est trop grand pour être reproduit en un seul cliché, il est filmé à partir de l'angle supérieur gauche, de gauche à droite, et de haut en bas, en prenant le nombre d'images nécessaire. Les diagrammes suivants illustrent la méthode.

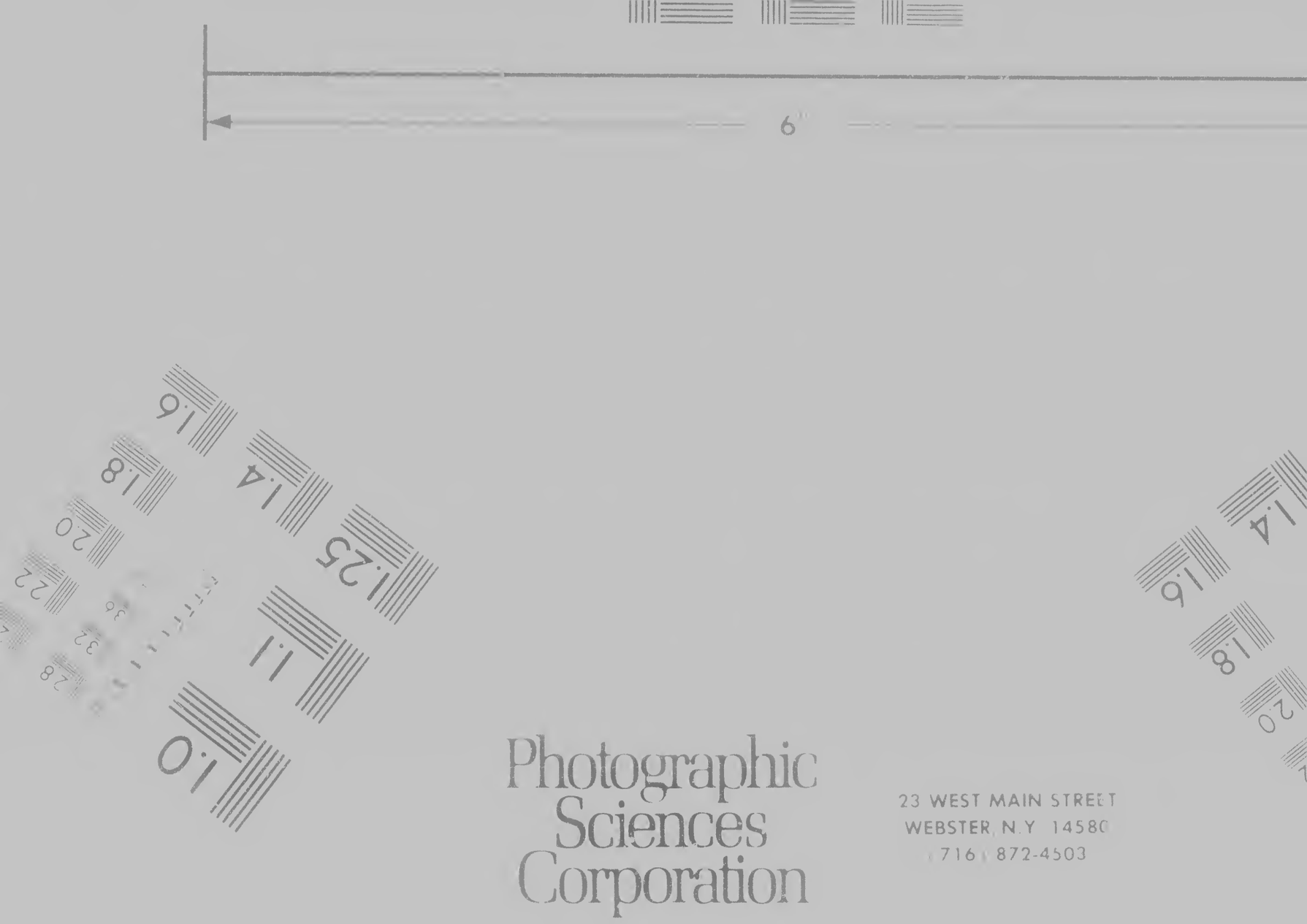

Photographic
Sciences
Corporation

23 WEST MAIN STREET
WEBSTER, N.Y. 14580
(716) 872-4503

Canadian Institute for Historical Micr

STREET
14580
503

for Historical Microreproductions / Institut canadien de microreproductions historiques

© 1986

storiques

6

Tight binding may cause shadows or distortion along interior margin/
La reliure serrée peut causer de l'ombre ou de la distorsion le long de la marge intérieure

Blank leaves added during restoration may appear within the text. Whenever possible, these have been omitted from filming/
Il se peut que certaines pages blanches ajoutées lors d'une restauration apparaissent dans le texte, mais, lorsque cela était possible, ces pages n'ont pas été filmées.

Additional comments:/ CIHM no. 60325
Commentaires supplémentaires

This item is filmed at the reduction ratio checked below/
Ce document est filmé au taux de réduction indiqué ci-d

10X 14X 18X

12X 16X 20X

ows or distortion

e l'ombre ou de la
intérieure

toration may
ver possible, these
g/
blanches ajoutées
ssent dans le texte,
le, ces pages n'ont

GIHM no. 60325
s

Only edition available/
Seule édition disponible

Pages wholly or partially obscured by errata slips, tissues, etc., have been refilmed to ensure the best possible image/
Les pages totalement ou partiellement obscurcies par un feuillet d'errata, une pelure, etc., ont été filmées à nouveau de façon à obtenir la meilleure image possible

ratio checked below/
eduction indique ci-dessous.

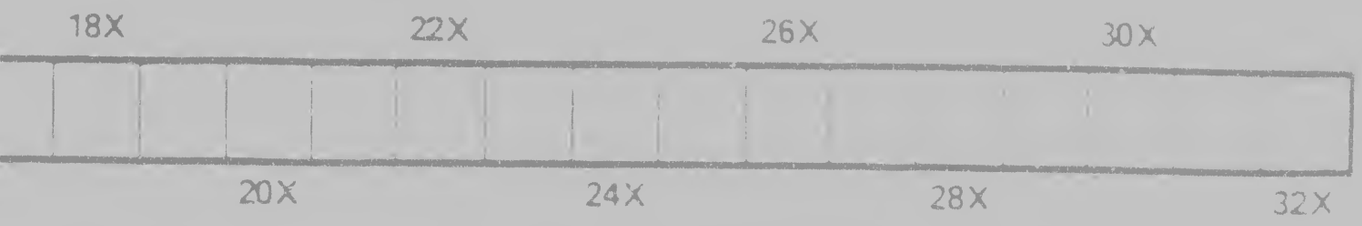

right and top to bottom, as many frames as required. The following diagrams illustrate the method:

et de haut en bas, d'images nécessai illustrent la métho
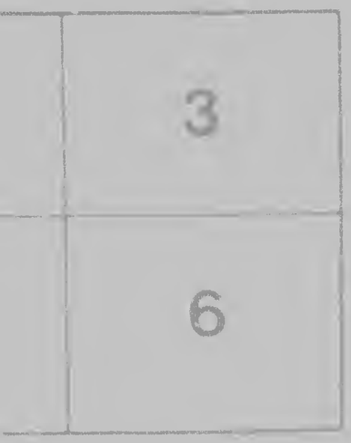
et de haut en bas, en prenant le nombre d'images nécessaire. Les diagrammes suivants illustrent la méthode.