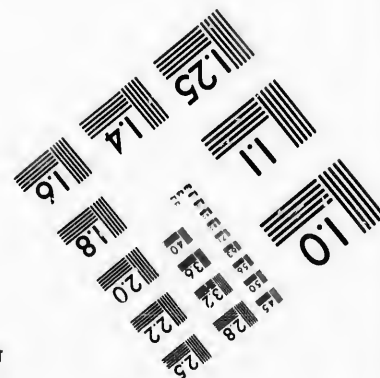
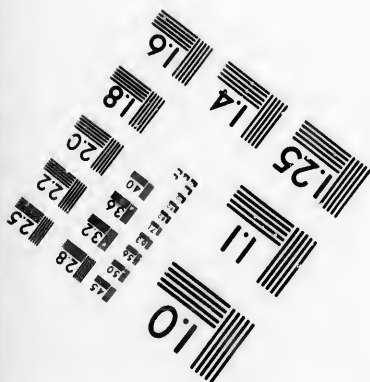
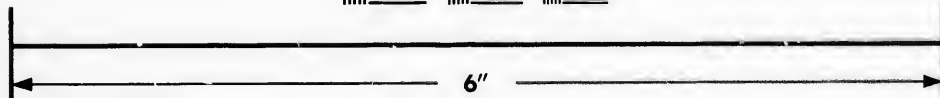
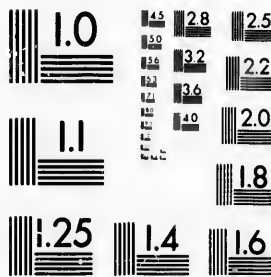

**IMAGE EVALUATION
TEST TARGET (MT-3)**



**Photographic
Sciences
Corporation**

23 WEST MAIN STREET
WEBSTER, N.Y. 14580
(716) 872-4503

1.5
1.8
2.0
2.2
2.5
2.8
3.2
3.6

**CIHM/ICMH
Microfiche
Series.**

**CIHM/ICMH
Collection de
microfiches.**



Canadian Institute for Historical Microreproductions / Institut canadien de microreproductions historiques

10
01

© 1987

Technical and Bibliographic Notes/Notes techniques et bibliographiques

The Institute has attempted to obtain the best original copy available for filming. Features of this copy which may be bibliographically unique, which may alter any of the images in the reproduction, or which may significantly change the usual method of filming, are checked below.

L'Institut a microfilmé le meilleur exemplaire qu'il lui a été possible de se procurer. Les détails de cet exemplaire qui sont peut-être uniques du point de vue bibliographique, qui peuvent modifier une image reproduite, ou qui peuvent exiger une modification dans la méthode normale de filmage sont indiqués ci-dessous.

- | | |
|--|--|
| <input type="checkbox"/> Coloured covers/
Couverture de couleur | <input type="checkbox"/> Coloured pages/
Pages de couleur |
| <input type="checkbox"/> Covers damaged/
Couverture endommagée | <input checked="" type="checkbox"/> Pages damaged/
Pages endommagées |
| <input type="checkbox"/> Covers restored and/or laminated/
Couverture restaurée et/ou pelliculée | <input type="checkbox"/> Pages restored and/or laminated/
Pages restaurées et/ou pelliculées |
| <input type="checkbox"/> Cover title missing/
Le titre de couverture manque | <input checked="" type="checkbox"/> Pages discoloured, stained or foxed/
Pages décolorées, tachetées ou piquées |
| <input type="checkbox"/> Coloured maps/
Cartes géographiques en couleur | <input type="checkbox"/> Pages detached/
Pages détachées |
| <input type="checkbox"/> Coloured ink (i.e. other than blue or black)/
Encre de couleur (i.e. autre que bleue ou noire) | <input type="checkbox"/> Showthrough/
Transparence |
| <input type="checkbox"/> Coloured plates and/or illustrations/
Planches et/ou illustrations en couleur | <input type="checkbox"/> Quality of print varies/
Qualité inégale de l'impression |
| <input type="checkbox"/> Bound with other material/
Relié avec d'autres documents | <input type="checkbox"/> Includes supplementary material/
Comprend du matériel supplémentaire |
| <input type="checkbox"/> Tight binding may cause shadows or distortion
along interior margin/
La reliure serrée peut causer de l'ombre ou de la
distorsion le long de la marge intérieure | <input type="checkbox"/> Only edition available/
Seule édition disponible |
| <input type="checkbox"/> Blank leaves added during restoration may
appear within the text. Whenever possible, these
have been omitted from filming/
Il se peut que certaines pages blanches ajoutées
lors d'une restauration apparaissent dans le texte,
mais, lorsque cela était possible, ces pages n'ont
pas été filmées. | <input type="checkbox"/> Pages wholly or partially obscured by errata
slips, tissues, etc., have been refilmed to
ensure the best possible image/
Les pages totalement ou partiellement
obscurcies par un feuillet d'errata, une pelure,
etc., ont été filmées à nouveau de façon à
obtenir la meilleure image possible. |
| <input type="checkbox"/> Additional comments:/
Commentaires supplémentaires: | |

[printed ephemera] 1 sheet (verso blank)

This item is filmed at the reduction ratio checked below/
Ce document est filmé au taux de réduction indiqué ci-dessous.

10X	12X	14X	16X	18X	20X	22X	24X	26X	28X	30X	32X
<input type="checkbox"/>	<input type="checkbox"/>	<input type="checkbox"/>	<input type="checkbox"/>	<input type="checkbox"/>	<input type="checkbox"/>	<input type="checkbox"/>	<input type="checkbox"/>	<input type="checkbox"/>	<input type="checkbox"/>	<input type="checkbox"/>	<input checked="" type="checkbox"/>

The copy filmed here has been reproduced thanks to the generosity of:

Archives of Ontario
Toronto

The images appearing here are the best quality possible considering the condition and legibility of the original copy and in keeping with the filming contract specifications.

Original copies in printed paper covers are filmed beginning with the front cover and ending on the last page with a printed or illustrated impression, or the back cover when appropriate. All other original copies are filmed beginning on the first page with a printed or illustrated impression, and ending on the last page with a printed or illustrated impression.

The last recorded frame on each microfiche shall contain the symbol \rightarrow (meaning "CONTINUED"), or the symbol ∇ (meaning "END"), whichever applies.

Maps, plates, charts, etc., may be filmed at different reduction ratios. Those too large to be entirely included in one exposure are filmed beginning in the upper left hand corner, left to right and top to bottom, as many frames as required. The following diagrams illustrate the method:

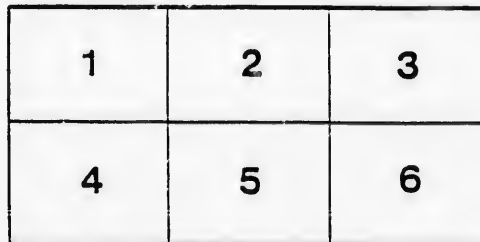
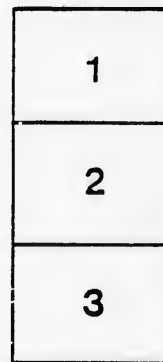
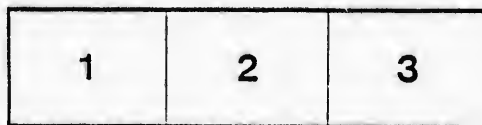

L'exemplaire filmé fut reproduit grâce à la générosité de:

Archives of Ontario
Toronto

Les images suivantes ont été reproduites avec le plus grand soin, compte tenu de la condition et de la netteté de l'exemplaire filmé, et en conformité avec les conditions du contrat de filmage.

Les exemplaires originaux dont la couverture en papier est imprimée sont filmés en commençant par le premier plat et en terminant soit par la dernière page qui comporte une empreinte d'impression ou d'illustration, soit par le second plat, selon le cas. Tous les autres exemplaires originaux sont filmés en commençant par la première page qui comporte une empreinte d'impression ou d'illustration et en terminant par la dernière page qui comporte une telle empreinte.

Un des symboles suivants apparaîtra sur la dernière image de chaque microfiche, selon le cas: le symbole \rightarrow signifie "A SUIVRE", le symbole ∇ signifie "FIN".

Les cartes, planches, tableaux, etc., peuvent être filmés à des taux de réduction différents. Lorsque le document est trop grand pour être reproduit en un seul cliché, il est filmé à partir de l'angle supérieur gauche, de gauche à droite, et de haut en bas, en prenant le nombre d'images nécessaire. Les diagrammes suivants illustrent la méthode.

LIST OF VOTERS-1889.

For the Township of OXFORD, in the Electoral District of NORTH LEEDS AND GRENVILLE.

LIST OF POST OFFICES, WITH THEIR REFERENCE NUMBERS.

1 Oxford Mills, 2 Merrickville, 3 Burrill's Rapids, 4 Kempville, 5 Beckston, 6 Caledonia, 7 Christie's Corners.

POLLING DISTRICT No. 7

Comprising the fourth and fifth Concessions of said Township

Explanation of abbreviations in "Title" column: O owner; T tenant; F S farmer's son; O S owner's son; I Income; Oc occupant.

No.	Name in Full. (Surname first)	Post Office.	Occupation.	Title.	Qualifying Property or Residence.	No.	Name in Full. (Surname first)	Post Office.	Occupation.	Title.	Qualifying Property or Residence.	
1	Atchison, John	1		O	14 13	108	Jones, Edward	1	O	Pt	22 15	
2	Anderson, Thomas	1		O	17	109	Jones, William D	1	F S		22	
3	Anderson, Henry	1		O	17 11	110	Jones, Francis S	1	O		17 5	
4	Leggs, John	1		O	7	111	Jones, Charles	1	O		15 4	
5	Boyle, John H.	1		O	6	112	Jones, Sydney	1	O		11 4	
6	Bonnett, Joseph	2		O	1	113	Knos, George, jr.	1	T		17 5	
7	Buck, Nelson	3		O	3	114	Kesgan, William	1	O		28 4	
8	Boyle, John	2		O	1	115	Kesgan, Richard W.	4	O		24 4	
9	Boyle, William	2		O	1	116	Lindsay, William	1	O		17 5	
10	Beckett, Thomas	1		O	6	117	Lindsay, James	1	O		17 5	
11	Beckett, Lancelot	1		F S	12	118	Lindsay, Frederick	4	T		21 4	
12	Beckett, John	1		O	12 13	119	Lammick, John A.	1	O		15 4	
13	Barnard, Ass	1		O	17	120	Lindsay, Robert	1	O		17 6	
14	Buck, Samuel	1		O	17	121	Lindsay, James	1	O		18	
15	Beuch, Alfred	1		O	20	122	Lewis, Frederick	4	T		21 4	
16	Beach, William	4		O	30	123	McGee, David	4	T	Lot	25 4	
17	Beckett, John H.	4		O	20	124	Morrison, Norval	1	O	Pt	17 5	
18	Beckett, William John	4		O	20	125	Murray, William H	1	F S		18 19 17	
19	Beach, Lyman	4		O	17	126	Murphy, William J	1	O		15 5	
20	Calwell, John	4		O	28	127	Maley, James	1	O		15 5	
21	Cummings, John	4		O	4	128	Maley, William John	1	F S		15 5	
22	Corn, John	4		O	23	129	Maley, George	4	F S		15 5	
23	Corn, Walter	4		F S	23	130	Martin, William	4	O	Lot	30 4	
24	Corn, Charles	4		F S	23	131	Martin, Israel	4	O		30 4	
25	Christie, Robert	4		O	27	132	Mills, John	4	O	Pt	23 4	
26	Christie, Alfred	4		O	26 27	133	Mills, George	4	O		28 29	
27	Christie, Alfred	4		O	26	134	Mills, William	4	F S		28 4	
28	Capton, Robert	1		O	10	135	Martin, Stewart	4	O		27 4	
29	Capton, Samuel	1		O	10	136	Murphy, Arthur	4	O		30 27	
30	Capton, John	1		O	11	137	McLaggett, Joseph	4	O		29 4	
31	Capton, James	1		F S	11	138	Moffatt, Robert	4	O		27 4	
32	Canning, George	1		O	15	139	Maley, William	1	O		10 4	
33	Craig, James	1		O	17	140	Maley, William H	1	O		7 4	
34	Craig, Robert	1		O	21	141	Maley, John	1	O		7 4	
35	Christie, John	1		O	16	142	Monteith, Robert	1	O		10 5	
36	Christie, Hamilton	1		F S	16	143	Monteith, James	1	F S		10 4	
37	Coleman, Robert	1		O	21	144	McLean, Kenneth	1	O		13 4	
38	Coleman, Samuel	1		O	21	145	McLean, Thomas	1	F S	Lot	13 4	
39	Christie, Thomas	1		O	28	146	McCleughan, Edward	1	O	Pt	11 4	
40	Cummings, Duncan	1		O	17	147	McCormick, John	1	O		9 4	
41	Craig, William John	1	Oxford	T	17	148	McIntyre, William	1	O		5 6 4	
42	Davis, John	1		O	17	149	McIntyre, William, jr	1	F S		4 5	
43	Dalhough, Walter	3		O	3	150	McIntyre, Francis	1	F S		4 5	
44	Doel, Henry	1		O	7	151	McKenney, Charles	1	O		16 5	
45	Doel, William	1		F S	7	152	McCrea, Jeffries	1	O		4 6	
46	Doel, James	1		O	17	153	McCrea, Samuel	1	O		4 5	
47	Dangerfield, Thomas	4		O	22	154	McCargan, Miriam	4	O		27 5	
48	Doggan, Daniel	4		O	25 26	155	McCargan, William	4	O		27 5	
49	Doggan, Thomas	4		O	28	156	McDowell, William	1	O		22 5	
50	Davidson, Thomas	1		O	11 4	157	Newman, Thomas	3	O		3 5	
51	Dawson, John	1		T	17	158	Nesbit, Duncan	7	O		17 5	
52	Ellis, William	1		O	14	159	Norton, Samuel	1	O		12 18 17 3	
53	Edwards, William	1		O	17	160	O'Dare, William	4	O		23 24 25 22 5	
54	Edwards, Joseph	1		O	17	161	O'Dare, James	4	O		23 5	
55	Edwards, William	1		O	20	162	Darey, John	4	O		19 24 3 5	
56	Edwards, Thomas	1		O	17	163	O'Keefe, Thomas	4	O		24 5	
57	Fraser, John S.	4		O	23	164	Pettipiece, Samuel	3	O		6 4	
58	Fenton, Erasmus	4		O	27 28 29	165	Pettipiece, George	3	O		5 4	
59	Fenton, Wesley	4		O	27 3	166	Pettipiece, Charles	3	F S		2 4	
60	Forbes, John	2		F S	2	167	Pettipiece, Joseph	3	O		2 4	
61	Ferguson, George	1		O	Pt	14	168	Pettipiece, George	3	O		1 4
62	Fitzgerald, John	1		O	10	169	Pettipiece, John	3	F S		4 4	
63	Fitzgerald, Edward	1		O	21	170	Porton, Robert	1	O		13 4	
64	Flanagan, William J.	4		T	25	171	Patterson, Joseph	1	O		13 9 14 5	
65	Gilliland, William	4		O	27	172	Phillips, John	2	O		30 5	
66	Gaw, William, sr.	1		O	10	173	Quin, Hugh	1	O		16 5	
67	Gaw, William, jr.	1		O	10	174	Quin, Albert	1	F S		15 5	
68	Grier, William	3		O	5 6	175	Quin, Wellington	1	O		17 5	
69	Grier, James	3		F S	5	176	Robinson, Matthew	1	O		27 24 4	
70	Gaffney, Michael	1		O	5 1	177	Robinson, Philip	1	O		27 4	
71	Gibson, Alexander	1		O	13	178	Rutherford, John C.	4	O		21 22 4	
72	Gair, Murdoch	1		O	17	179	Smith, Robert	1	T		17 5	
73	Grant, Alexander	5		O	17	180	Stewart, Robert C.	4	T		27 5	
74	Graham, Robert	1		O	17	181	Shaver, John	1	O		29 4	
75	Grier, John	1		O	14	182	Smith, John J.	1	O		16 17 5	
76	Godkin, Thomas	1		O	20	183	Smith, Robert	1	O		17 5	
77	Grier, Robert	1		O	19	184	Stephens, William D.	1	O		17 5	
78	Grier, Henry	1		O	17	185	Stark, Henry	1	O		17 5	
79	Grix, Walter	1		O	17	186	Stephens, Philander	1	O		17 5	
80	Harris, George W.	1		O	17	187	Sanderson, James	1	O		17 5	
81	Huntington, Joshua	1		O	26	188	Stoney, Michael	4	O		28 30 5	
82	Hutchins, Horace	4		O	27	189	Stoney, Robert	1	O		23 34 5	
83	Huntington, Erasmus	4		O	27	190	Stoney, Benjamin	4	O		23 30 5	
84	Hanlon, Michael	2		O	1	191	Todd, John	1	T		21 4	
85	Hanlon, Thomas	2		F S	1	192	Todd, James	1	O		3 5	
86	Hanlon, Joseph	2		F S	1	193	Tuck, Cyrus	1	O		3 5	
87	Hurd, James	1		O	17	194	Toole, James	1	O		5 5	
88	Haskins, Alphonso	1		O	17	195	Todd, John	1	O		8 5	
89	Harris, Henry	1		O	19	196	Todd, Joseph	1	O		8 10 11 5	
90	Hutchins, John	1		O	19	197	Todd, William	1	F S		11 5	
91	Hanlon, William	1		O	18	198	Turner, William	1	O		17 5	
92	Harris, Thomas, jr.	1		F S	18	199	Tuckaherry, Benjamin	1	O		16 5	
93	Harris, Thomas, sr.	4		O	18	200	Tolan, John, jr.	4	O		28 5	
94	Higgins, Patrick	4		O	23	201	Tolan, John, sr.	4	O		28 20 5	
95	Hurlbert, Erasmus	4		O	27	202	Van Camp, Oberlin	1	T		17 5	
96	Hurlbert, Hanson	1		O	27	203	Yaller, Joseph	4	O		2 4	
97	Henry, John	4		O	28	204	Vaucher, Eldon	3	F S		2 4	
98	Henry, William	4		F S	28	205	Van Camp, Michael	1	O		16 15	
99	Hays, Charles	4		F S	28	206	Webb, Richard	1	O		8 4	
100	Henry, Benjamin	4		F S	28	207	Webb, James S.	4	F S		8 5	
101	Henry, Eliza Lay	1		O	9	208	Weir, James	1	O		16 5	
102	Hinton, W. J.	6		O	25	209	Weir, William	1	O		16 17 5	
103	Hinton, William	1		O	12	210	Weir, Hugh	1	O		17 5	
104	Johnston, William	1		O	12	211	Williams, James	1	O		17 5	
105	Johnston, George	1		F S	12	212	Willcraft, James	1	O		17 18 19 4 5	
106	Johnston, George	1		O	12	213	Williams, Ronald	1	T		17 18 19 4 5	

