

**PAGES
MANQUANTES**

Commerce, Finance, Industrie

VOL. XXXV

VENDREDI, 29 MAI 1903

No. 22

LE PRIX COURANT

REVUE HEBDOMADAIRE

Publié par LA COMPAGNIE DE PUBLICATIONS COMMERCIALES (*The Trades Publishing Co.*), au No 25 rue St-Gabriel, Montréal.

Téléphone Bell - Main 2547
Boîte de Poste - - - 917

PRIX DE L'ABONNEMENT :

Montréal et Banlieue - \$2.00
Canada et Etats-Unis - 1.50
Union Postale - - fra. 15.00

Il n'est pas accepté d'abonnement pour moins qu'une année complète.

L'abonnement est considéré comme renouvelé si le souscripteur ne nous donne pas avis contraire au moins quinze jours avant l'expiration, et cet avis ne peut être donné que par écrit directement à nos bureaux, nos agents n'étant pas autorisés à recevoir tels avis.

Une année commencée est due en entier, et il ne sera pas donné suite à un ordre de discontinuer tant que les arrérages ne sont pas payés.

Nous n'accepterons de chèques en paiement d'abonnement, qu'en autant que le montant est fait payable au pair à Montréal.

Tous chèques, mandats, bons de poste, doivent être faits payables à l'ordre de "LE PRIX COURANT."

Nous nous ferons un plaisir de répondre à toutes demandes de renseignements.

Adresser toutes communications simplement comme suit :

Le Prix Courant, Montréal.

LA SURTAXE SUR LES PRODUITS ALLEMANDS

Le gouvernement a reconnu que sa décision première d'appliquer la surtaxe à tous les produits allemands indistinctement qui entreraient au Canada après le 30 juin, pourrait causer des préjudices au commerce, par suite du délai trop court accordé pour l'importation des marchandises commandées avant le 16 avril.

En conséquence, il a décidé que le tarif nouveau en serait applicable, pour toutes nouvelles ne serait applicable, pour toutes avant le 16 avril, que pour les articles qui seraient importés après le 30 septembre prochain.

Le département des douanes a donné, en conséquence, instruction que l'ancien tarif resterait applicable jusqu'au 30 septembre à toute marchandise qui aurait été commandée avant le 16 avril. L'importateur devra naturellement justifier de la date de la commande.

HIER ET AUJOURD'HUI

Il était une époque, pas encore très éloignée, où nous pouvions féliciter la population ouvrière de Montréal de son calme, de sa tranquillité.

Nous nous souvenons qu'à la Fête du Travail, nous avons pu, pendant bien des années, dire à ces mêmes ouvriers qu'ils pouvaient avec fierté parader dans nos rues car chez eux on ignorait les grèves, les désordres et les dissensions graves.

Depuis-peu tout a bien changé, ce ne sont plus des parades de paix qui circulent dans nos rues.

Dimanche dernier des grévistes se sont portés à des voies de faits contre des travailleurs de bonne volonté et se sont faits destructeurs de la propriété.

Voilà en deux mots un changement de moeurs qui n'est pas à l'honneur d'une portion de la classe ouvrière de notre ville.

Bien qu'il soit futile de nier aux ouvriers le droit de s'unir, de se grouper, de solidariser leurs intérêts dans le but d'améliorer leur sort présent et de faire acte de prévoyance pour l'avenir, il n'en est pas moins vrai que les unions ouvrières portent en elles-mêmes le germe d'un mal social: les grèves.

Que ces unions soient purement locales ou affiliées à l'Internationale, elles ont toutes la prétention de limiter la liberté des patrons et de leur dicter les conditions dans lesquelles devront être conduites leurs entreprises. Les unions se font despotiques, ce qui ne les empêche pas de crier à l'arbitraire et à la tyrannie du capital.

Rien de bon ne peut résulter des attentats à la liberté du capital par le travail ou du travail par le capital. Bien coupables sont ceux qui encouragent ces attentats et soufflent sur le feu au lieu de l'apaiser.

Nous ne comprenons guère par exemple qu'un échevin qui ne passe pas pour très versé dans les questions sociales et économiques et qui brillerait même par une ignorance peu ordinaire, s'en aille pérorer au milieu d'ouvriers et les engager à persévérer dans leurs réclamations, alors qu'elles ne sont pas soutenables et au moment même où ces ouvriers sont en bonne partie remplacés dans leur travail.

Si cet échevin, qui a voulu se faire de la popularité dans le monde des employés des tramways, s'était mieux rendu compte du sentiment populaire au sujet de la grève et de l'intérêt même de ceux à qui il adressait la parole, il n'est pas douteux qu'il leur aurait indiqué une autre ligne de conduite.

Si, en février dernier, le public a été sympathique aux grévistes, il n'en est pas de même dans la grève actuelle qui n'est que la rupture brutale d'engagements contractés et auxquels se sont soustraits les employés des tramways. Les conditions sont autres et le public qui souffre de cet état de choses se range du côté lésé c'est-à-dire de la compagnie des chars urbains, de même qu'en février ce public avait épousé la cause des employés dont les réclamations d'alors lui paraissaient justes et raisonnables.

Que la compagnie se refuse à se voir imposer des hommes de l'Union pour employés, c'est son droit absolu; il n'y a que les hommes de l'union uniquement qui méconnaissent ce droit à la compagnie.

Nous souhaitons que ces disputes entre le capital et le travail prennent fin au plus

tôt. Il y a à Montréal une agitation ouvrière qu'on n'y connaissait pas autrefois. Nos ouvriers laissés à eux-mêmes auraient eu sans doute quelques démêlés par-ci par-là avec ceux qui les emploient, mais patrons et employés se seraient bien vite entendus. Il a fallu pour en arriver à la situation actuelle que ces unions, dirigées du dehors par des étrangers parfois hostiles aux nôtres, obéissent à un mot d'ordre de meneurs qui ne risquent rien en fomentant des troubles dont peut-être ils tirent parti.

Les employeurs, en se refusant à reconnaître les unions, savent qu'ils évitent ainsi des luttes perpétuelles avec leurs employés et que plutôt ils en finiront avec ces unions internationales, plus sûrement la paix entre le capital et le travail renaitra comme dans le passé.

LA SITUATION DES BANQUES

Le rapport des banques au 30 avril indique une diminution de \$2,400,000 dans la circulation comparativement au chiffre du mois précédent, bien que le montant des escomptes et avances au commerce, au Canada seulement, soit en augmentation de près de \$6,900,000.

La circulation proprement dite, c'est-à-dire le montant des billets circulant dans le public ne paraît pas avoir été affectée, la diminution porte plutôt sur le montant des billets détenus par d'autres banques que celles qui les ont émis, car l'item "billets et chèques sur autres banques" du tableau des banques qui était au 31 mars de \$18,265,000 descend à \$14,801,000, d'où une différence de \$3,464,000. Ce fait indiquerait que quelques banques seraient maintenant en position de consentir de nouvelles avances. En réalité, plusieurs d'entre elles étaient, il y a quelque temps encore, peu en position d'ouvrir de nouveaux comptes et devaient limiter leurs affaires à leur ancienne clientèle. C'est beaucoup à cette rareté de l'argent—que nous avons eu à signaler à différentes reprises—qu'est dû le rappel d'un certain montant de prêts à demande sur garantie de titres. Il y a, en effet, une diminution de \$3,275,000 dans cette catégorie de prêts, soit \$1,740,000 pour ceux consentis au Canada et \$1,535,000 pour ceux faits au dehors. Nous ne serions aucunement surpris qu'à la suite des nombreuses liquidations de bourse qui ont eu lieu dans le mois courant, il n'y ait à fin mai une diminution sensible dans les avances sur titres et valeurs mobilières.

Les dépôts du public présentent une augmentation globale de plus de \$5,250,000 dont \$3,850,000 pour dépôts faits au Canada et \$1,400,000 pour ceux faits dans nos banques à l'étranger.

Les dépôts purement canadiens se divisent, dans cette augmentation, par \$2,

850,000 pour ceux en comptes courants, c'est-à-dire remboursables à demande et par \$1,002,000 pour ceux remboursables après avis.

L'augmentation sensible indiquée plus haut dans le montant des escomptes et prêts au commerce indique l'activité des affaires et la confiance qu'avaient encore en avril dans la situation les banques qui, comme on le sait, mesurent le crédit suivant les circonstances de temps et lieu.

Il est permis de se demander si cette confiance n'est pas aujourd'hui un peu ébranlée par les grèves et les troubles ouvriers qui n'existent pas qu'à Montréal mais sur plusieurs points du Canada. La grève des quais, dans notre port, n'a pas affecté que la métropole commerciale; le port national troublé par les différentes grèves, c'est le pays tout entier qui souffre et dans les importations et dans les exportations. Nous craignons que tous les effets de ces grèves ne se soient pas fait sentir et que leur répercussion sur la classe ouvrière soit d'une plus longue durée que celle des grèves elles-mêmes. Le consommateur atteint dans ses salaires par le chômage dépense forcément moins, achète moins. Du fait d'une diminution dans la consommation, il y a ralentissement dans la prospérité des commerçants, des manufacturiers et des producteurs en général. Or nous avons eu et nous avons encore des grèves. L'accord entre patrons et ouvriers n'existe plus; les ouvriers rompent facilement leurs contrats comme nous venons encore d'en avoir la preuve; il n'y a plus de sécurité pour l'employeur qui voit ses chantiers, ses usines ou ses entreprises désertes pour un oui ou pour un non. Dans de telles conditions, l'argent se resserre et les crédits sont restreints par ceux qui les distribuent. Si l'état de choses actuellement existant devait subsister quelque temps encore, il en résulterait un malaise général dont il est difficile de prévoir toutes les conséquences.

Les conséquences de la grève des débardeurs n'ont pu être très sensibles en avril, car c'est à peine si la navigation interocéanique a été ouverte dans ce mois; aussi, la situation des banques sous examen ne reflète-t-elle pas les craintes qu'ont fait naître depuis les agitations ouvrières.

Voici le tableau résumé de la situation des banques au 31 mars et au 30 avril 1903:

PASSIF.	31 mars 1903	30 avril 1903
Capital versé.	\$74,883,880	\$75,448,729
Réserves.	45,371,899	46,258,442
Circulation.	\$58,283,484	\$55,877,647
Dépôts du gouvernement fédéral.	3,739,612	2,557,887
Dépôts des gouvernements provinciaux.	3,726,546	3,564,445
Dép. du public remboursables à demande.	107,620,884	110,474,577

Dép. du public remboursables après avis.	264,434,707	265,437,364
Dépôts reçus ailleurs qu'en Canada.	34,877,955	36,276,446
Emprunts à d'autres banq. en Canada.	788,986	745,061
Dépôts et bal. dus à d'autr. banq. en C.	3,140,175	2,803,514
Bal. dues à d'autres banq. en Anglet.	6,947,154	10,836,344
Bal. dues à d'autres banq. à l'étranger.	1,130,724	1,120,748
Autre passif.	13,060,204	12,693,227
	\$497,750,512	\$502,387,336

ACTIF.

Espèces.	\$13,563,359	\$14,280,598
Billets fédéraux.	24,519,961	26,085,124
Dépôts en garantie de circulation.	2,799,768	2,802,931
Billets et chèques sur autres banques.	18,265,295	14,301,068
Prêts à d'autres banques en Canada, garantis.	789,583	745,556
Dépôts et balances dans d'autr. banq. en Canada.	4,236,184	3,973,653
Balances dues par agences et autres banques en Ang.	4,745,124	2,759,586
Balances dues par agences et autres banq. à l'étranger.	11,260,947	13,176,513
Obligations des gouvernements.	11,713,919	11,890,052
Obligations des municipalités.	14,714,483	14,879,750
Obligations, actions et autr. val. mobilières.	37,170,907	37,902,014
Prêts à dem. remboursables en Can.	48,404,884	46,661,402
Prêts à dem. remboursables ailleurs.	39,803,621	38,267,156
Prêts courants en Canada.	346,292,550	353,170,949
Prêts courants ailleurs.	29,468,472	32,674,376
Prêts au gouvernement fédéral.		
Prêts aux gouvernements provinciaux.	2,951,309	2,695,158
Créanc. en souffrance.	1,894,738	1,880,277
Immeubles.	849,097	863,218
Hypothèques.	757,694	760,824
Immeubles occupés par les banques.	7,926,314	8,173,742
Autre actif.	5,849,429	6,317,900
	\$627,976,830	\$634,762,038

Personnel

M. Greig, de MM. Wright & Greig Ltd., les distillateurs du Scotch bien connu le "Roderick Dhu" vient de rendre visite à ses représentants au Canada, MM. Hudson, Hébert & Cie, de Montréal.

Conserves de luxe à prix réduit.

MM. Laporte, Martin & Cie offrent à leurs clients une conserve de légumes qui est appelée à avoir un grand succès. C'est du blé-d'inde conservé en boîtes de 1-gallon et différant du blé-d'inde habituel en ce qu'il est en épis au lieu d'être en grains. Ce blé-d'inde est excellent; beaucoup d'amateurs le préfèrent au blé-d'inde frais. Le prix auquel MM. Laporte, Martin & Cie offrent cette conserve permet à l'épicier de la détailler avec avantage à 50c la boîte.

Baked Beans "Red Cross"

Les Empaqueurs de la Fameuse MARQUE de BAKED BEANS "RED CROSS," THE PORT HOPE PRESERVING & CANNING CO., ont vendu leur manufacture et son matériel à la "CANNERS' CONSOLIDATION" et leur stock complet de BAKED BEANS à la MAISON HUDON, HÉBERT & CIE.

Il n'est guère probable que les nouveaux propriétaires de l'usine "RED CROSS" recommencent, d'ici à quelques mois, du moins, à préparer des Baked Beans de cette marque dans cet établissement; il en résultera forcément, une grande rareté, sinon le manque absolu, sur notre marché, de ce produit populaire, par suite de la très petite quantité actuellement disponible.

Nous espérons, SANS TOUTEFOIS, EN AVOIR LA GARANTIE POSITIVE, que la production, à l'avenir, égalera, sous le rapport de la qualité, la haute marque qui distingue les BAKED BEANS "RED CROSS" ORIGINALES, et qu'elle en possèdera l'inimitable saveur, si appréciée des consommateurs, et qui ont fait sa réputation aussi enviable que bien méritée!

Quels seront les prix à l'avenir: il y a là nouvelle matière à conjectures, mais on peut raisonnablement supposer qu'il n'y a guère lieu de s'attendre à des prix plus bas que ceux des années antérieures, les empaqueteurs s'étant plaints de la réduction de l'échelle des prix telle qu'établie par l'usine de Port Hope pour les Baked Beans qu'ils considéraient comme n'étant pas trop cher à \$1.00 pour les boîtes de 3 lbs, au naturel.

Nous estimons que, pour le présent, nous possédons un Petit Monopole sur la marque LA PLUS ESTIMÉE de BAKED BEANS empaquetées au Canada et reconnues par tout le monde comme les meilleures!

Nous n'avons pas, toutefois, l'intention de prendre avantage de la position qui nous est faite, car, non seulement nous n'avons pas les prix, nous ne maintenons même pas les anciens prix, mais nous les réduisons, afin de donner à nos clients et au commerce en général, l'occasion de participer au bénéfice de notre opération, qui n'est pas de celles que l'on rencontre tous les jours.

Nous offrons, jusqu'à concurrence des marchandises vendues au moment où les commandes nous parviendront, les quantités suivantes qui représentent tout le stock disponible des

Baked Beans "RED CROSS" Originales,

152 Caisses	1 lb. au naturel.....	40c la doz.
62 Caisses	2 lb. au naturel.....	65c la doz.
1606 Caisses	3 lb. au naturel.....	80c la doz.
80 Caisses	1 lb. à la Sauce tomate.....	45c la doz.
29 Caisses	2 lb. à la Sauce tomate.....	70c la doz.
164 Caisses	3 lb. à la Sauce tomate.....	90c la doz.
25 Caisses	1 lb. à la Sauce Chili.....	45c la doz.
112 Caisses	2½ lb. à la Sauce Chili.....	90c la doz.

CONDITIONS: Net 30 jours ou 1% 10 j. F.O.B. MONTREAL.

Hudon, Hebert & Cie.,

ÉPICERIES, VINS ET LIQUEURS EN GROS,
MONTREAL.

La Maison possédant la Direction la plus libérale au Canada.

Circulaire aux Exportateurs

La circulaire dont la traduction suit doit être distribuée par les percepteurs des douanes aux négociants importateurs qui la communiqueront à leurs correspondants.

Les articles d'origine ou de production allemande sont assujettis à une surtaxe à l'importation au Canada, en vertu de la résolution suivante :

“ Les articles qui sont le produit du sol ou de l'industrie de tout pays étranger qui traite les importations du Canada moins favorablement que celles d'autres pays, peuvent être assujettis à une surtaxe en sus des droits spécifiés à la cédule A, et dans chaque cas cette surtaxe sera d'un tiers du droit spécifié à la dite cédule A.”

“ La surtaxe ci-dessus sera également imposée sur tout article dont le principal coefficient de valeur aura été produit dans le dit pays étranger, quoi qu'il ait pu être amélioré ou augmenté de valeur par l'industrie d'un autre pays, nonobstant toute disposition contraire du tarif préférentiel Britannique et des règlements qui s'y rapportent.”

“ La dite surtaxe ne sera pas imposée sur les articles positivement achetés le ou avant le 16 avril 1903 par quelque compagnie, société ou personne du Canada, pour expédition immédiate au Canada.”

“ Il est exigé que toute marchandise pour laquelle on réclamera l'exemption de la surtaxe, en raison de ce qu'elle aura été positivement achetée le ou avant le 16 avril 1903, soit importée au Canada et entrée en douane pour fixation des droits le ou avant le 30 juin 1903, et que l'on fournisse au percepteur des douanes au bureau où se fera l'entrée, une preuve satisfaisante que la commande de cette marchandise par l'importateur canadien a été reçue et acceptée par l'exportateur le ou avant le 16 avril 1903.

“ Les factures de marchandises achetées le ou avant le 16 avril 1903, qui pourraient autrement être sujettes à la surtaxe, devront porter le certificat suivant de l'exportateur (pour être admises à l'entrée pour fixation des droits le ou avant le 30 juin 1903) :

“ La commande des marchandises énumérées à la présente facture a été reçue de l'importateur canadien et acceptée par moi le ou avant le 16 avril 1903.”

L'effet produit par la surtaxe est le suivant: Que sur tout article (imposable) produit ou fabriqué en Allemagne, de même que sur tout article dont le principal coefficient de valeur aura été produit en Allemagne (quoique ces articles aient pu être améliorés ou augmentés de valeur par l'industrie d'un autre pays), il sera perçu et payé au Canada, en sus du droit fixé par le tarif général, un droit supplémentaire égal au tiers du droit imposé par le tarif général sur les dits articles.

Ce droit supplémentaire sera également imposé aux articles fabriqués dans le Royaume-Uni ou dans toute autre possession britannique jouissant du tarif préférentiel au Canada, dans tous les cas où le principal coefficient de valeur de ces articles aura été produit en Allemagne. En conséquence, les objets manufacturés dans un pays britannique, mais dont le principal coefficient de valeur aura été produit en Allemagne, ne pourront être inclus dans les factures de marchandises ayant droit au bénéfice du tarif préférentiel au Canada.

“ Afin d'assurer l'exécution des dispositions concernant cette surtaxe sur les marchandises allemandes venant au Canada du Royaume-Uni, d'Allemagne ou d'un autre pays, il est devenu nécessaire d'exiger qu'un certificat supplémentaire soit ajouté, dûment signé, à toutes les factures de marchandises présentées à la douane pour admission au bénéfice du tarif préférentiel, et aussi sur les factures de toute autre marchandise importée au Canada de la Grande-Bretagne et de tout autre pays.

Il est en conséquence ordonné que toutes les factures de marchandises importées au Canada devront porter un certificat supplémentaire dûment signé par les exportateurs de quelque pays que ce soit, suivant l'une des formules ci-après prescrites, savoir :

Certificat supplémentaire des exportateurs de tous pays, qui devra être écrit, imprimé ou estampé sur les factures de marchandises pour lesquelles on réclame le tarif préférentiel au Canada, et qui devra être signé par les personnes autorisées jusqu'à présent à faire et signer les certificats “ préférentiels ” :

(FORMULE K) — “ Attendu que les produits allemands sont sujets à une surtaxe au Canada, je certifie que la principal coefficient de valeur d'aucun des articles énumérés à la présente facture, n'a été produit en Allemagne.”

(Signé)..... Exportateur.

(NOTE.—Le certificat ci-dessus peut être ajouté comme dernier paragraphe au certificat exigé jusqu'ici pour admission au tarif préférentiel canadien, ou être apposé *séparément* sur la facture.)

Certificat supplémentaire des exportateurs de tous pays, qui devra être écrit, imprimé ou estampé et signé, sur la facture de toute marchandise importée au Canada *excepté* les marchandises ayant droit au tarif préférentiel britannique au Canada.

(FORMULE L) — “ Attendu que les produits allemands sont sujets à une surtaxe au Canada, je certifie qu'aucun des articles énumérés à la présente facture n'est le produit naturel ou industriel de l'Allemagne, et que le principal coefficient de la valeur d'aucun de ces articles n'a été produit en Allemagne—à l'exception des articles en regard desquels est écrit le mot “ Germany ” sur la présente facture.

(Signature)..... Exportateur.

(NOTE.—Le certificat ci-dessus peut être ajouté comme dernier paragraphe au certificat précédemment exigé ou peut être apposé *séparément* sur la facture.)

(Signé)

JOHN McDOUGALL, Commissaire des Douanes.

Aux EPICIERS et MARCHANDS de THÉ

Le **FAIT** suivant mérite votre attention

C'est un fait bien connu dans Mincing Lane, Londres, Angleterre, le Marché du Thé du Monde, que nous, George Payne & Co., nous vendons plus de THÉS DE MARQUE aux Epiciers et Marchands de Thés dans tout le Royaume-Uni et les Colonies, qu'aucune autre Maison faisant exclusivement le Commerce de Gros dans toute l'étendue de l'Empire.

VOUS comprendrez, donc, **pourquoi** nous sommes en mesure de vous donner une meilleure valeur de Thé qu'au une autre maison. En vérité, nous vous promettons que si bien que vous puissiez avoir acheté du Thé jusqu'à présent, nous pouvons, certainement, faire un peu mieux pour vous, et, probablement, beaucoup mieux.

Notre connaissance unique du Thé qui convienne dans tous les pays consommateurs de Thé du monde, nos facilités d'expédition directe au Canada de nos Entrepôts douaniers de Calcutta, Colombo et Londres, nos stocks superbes de Thés Verts torréfiés à la cassine, nos immenses approvisionnements de Thés des Indes et de Ceylan et nos Ateliers supérieurement outillés pour l'impression en Couleurs de paquets spéciaux et d'étiquettes—tous ces **faits** combinés nous placent dans une situation, qui n'atteint aucune autre maison, et qui nous permet de vous donner les meilleures valeurs possibles en Thés, pour les grosses comme pour les petites commandes.

Voulez-vous bien nous écrire ? Voulez-vous bien nous favoriser d'une

commande d'essai ?

George Payne & Co.,
Limited.

Preparateurs de Thés en Gros pour le Commerce.

MINORIES, LONDRES, E. C. ANGLETERRE.

CRIMES OU BIENFAITS DES TRUSTS ?

Un mot nouveau est entré dans la langue, dans toutes les langues du globe. Et une terreur plane sur l'humanité avec une intensité toute nouvelle. Cette terreur est celle de la misère. Ce mot est le mot TRUST.

A tous les étages de toutes les maisons ouvrières, dans les innombrables faubourgs de toutes les villes du globe terrestre, quel que soit le pays, quelle que soit la forme du gouvernement, sitôt qu'on parle d'un renchérissement du pain, du charbon, de la viande ou du pétrole, de quoi que ce soit d'indispensable dans la maison la plus pauvre pour ne pas mourir de faim ou de froid, on dit: c'est la faute d'un trust. Si, dans quelque ville industrielle, on annonce que les salaires vont baisser, que les patrons ne peuvent plus ou ne veulent plus payer au même prix le travail, ou que d'un seul coup des milliers d'ouvriers sont jetés sur le pavé, en proie au chômage, les mêmes mots reviennent sur toutes les lèvres: c'est la faute du trust.

Transportons-nous, pour un instant, disons les "Lectures pour tous", dans le pays des Pierpont-Morgan, des Carnegie, des Rockefeller. La puissance de ces hommes est extraordinaire. Celui-ci commande directement à 25,000 ouvriers. Il possède 200 steamers et 70,000 wagons; tous les équipages de ces navires et les employés de ces chemins de fers dépendent entièrement de lui; à toute heure du jour et de la nuit, sur tous les points du globe, des marins, des ingénieurs, des mineurs, des puddlers travaillent pour lui. Il peut dire comme Frédéric Barberousse aux Burgraves:

Mes pas sont dans tous les chemins

Aussi l'appelle-t-on un ROI: le roi du Pétrole. Il n'est pas le seul riche de la Cinquième Avenue, à New-York, auquel on donne, dans la conversation et dans les journaux, le titre suprême. Il y a par exemple Carnegie, le roi de l'Acier, qui occupe 25,000 ouvriers et leur donne 8

millions de salaires par mois. Il y a Havemeyer, le roi du Sucre, qui commande à 30,000 personnes. Il y a Clark, le roi du Cuivre, Farwell, le roi des Agonomes, dont la propriété a 266 kilomètres de long; enfin, Morgan, le roi de la Mer, qui domine par ses navires allemands, anglais et américains toute l'étendue de l'Océan. Il y a encore le roi du Coton, le roi du Charbon.

Chacun d'eux est un véritable souverain, plus puissant que les souverains purement nominaux qui sont à la tête des Etats. Il ne règne pas par la force des armes, mais par une force encore plus puissante; la force de la faim. Et quand on demande par quel moyen ou par quel miracle ces hommes ont édifié des fortunes auprès desquelles celles de nos plus grands banquiers, à Paris, paraissent des misères, on entend chuchoter dans les salons somptueux le même mot qu'on entend crier avec colère dans les mansardes; la même formule magique sert à expliquer que cet homme-ci a amassé un milliard et demi de fortune et que cet homme-là ne puisse plus trouver de quoi vivre: c'est un trust....

En effet, le trust fonctionne et sévit partout en Amérique. On y comptait, il y a quelque temps, 353 trusts représentant un total de 29 milliards de francs. Selon le dernier recensement de 1900, ils se seraient encore concentrés en 183 trusts ayant absorbé 2029 sociétés industrielles. Il y a des trusts sur tout: sur la quincaillerie et sur les clous, sur les tubs de bains et les machines à écrire, sur les eaux minérales, sur les cercueils et sur les malles. On calcule que les gains du trust sur la viande, le "trust de la faim" se sont élevés en 1902 à 500 millions de francs. D'un bout de l'Amérique à l'autre, les cris de la réprobation populaire ne cessent de retentir. Les tribunaux et les cours suprêmes rendent arrêt sur arrêt contre les trusts. Pas une élection présidentielle ou autre n'a lieu sans que les trusts soient voués à l'exécration publique et maudits également par les deux candidats en présence;

qui s'accusent mutuellement d'être soutenus par cette puissance infernale et cachée. Les caricaturistes du Nouveau-Monde accumulent contre eux tous les traits de leur satire et ils ont inventé pour personifier le trust une figure horrible d'homme gras, flasque, aux yeux chassieux.

Cependant, bien loin de céder sous l'orage, les trusts grandissent: ils enveloppent le monde, ils projettent leurs tentacules jusqu'en Europe; ils vont ruiner, si nous n'y prenons garde, nos industries à nous Français. Telle est la puissance de leurs organisateurs que, dernièrement, M. Morgan ayant été enrhumé, le bruit d'une maladie grave de ce ROI a couru et, par répercussion, ce bruit a provoqué une baisse des valeurs américaines qu'on n'a pas évaluée à moins de 1 milliard 400 millions. . . .

Qu'est-ce donc qu'un trust? Qu'est-ce que ce monstre accusé de tant de crimes et capable de tant de miracles? En quoi diffère-t-il de l'accaparement? Comment a-t-il pu atteindre ces proportions gigantesques? Est-il désastreux pour l'ouvrier comme on le dit, ou ne lui serait-il pas favorable? Est-il désastreux pour le consommateur ou n'est-il pas des cas où il pourrait lui être propice? Enfin, y a-t-il chance ou danger que les trusts s'acclimatent en France comme aux Etats-Unis? Telles sont les questions que nous allons examiner.

o o o

Supposons que dans une petite ville de trois à cinq mille âmes, une sous-préfecture perdue dans un coin de province, il y ait dix pâtisseries. Ces dix pâtisseries ont une certaine clientèle qui ne peut dépenser plus d'une certaine somme pour acheter des babas, des gaufres ou des petits fours.

Il est facile de comprendre que, cette somme ne pouvant pas varier beaucoup, plus il y aura de pâtisseries, moins chacun des pâtisseries vendra de brioches et gagnera d'argent. Chaque pâtisseries paie un loyer, une devanture, un mitron, un garçon qui fait les courses, une patente.



Saumon "Clover Leaf"

QUALITE STRICTEMENT CHOISIE DE SOCKEYE
ROUGE DE LA RIVIERE FRASER

La plus haute qualité et le plus bel empaquetage sur la marché.

THE PACIFIC SELLING CO., 95 HUDSON ST.,
NEW YORK, N. Y.

LE SEL DE TABLE WINDSOR

N'A PAS SON RIVAL

TOUS LES EPICIERIS.

Le SIROP D'ANIS GAUVIN

N'a pas d'égal pour toutes les maladies de l'enfance. Les marchands peuvent le recommander sans crainte à leurs clients. En vente chez tous les marchands de gros.

DÉPOT GÉNÉRAL:
J. A. E. GAUVIN,
 1286 rue Ste-Catherine, Montreal.

Pour la qualité et la pureté achetez l'EXTRA GRANULE et les autres Sucres raffinés de la vieille marque de confiance



Manufature par **THE CANADA SUGAR REFINING Co** Limitee
MONTREAL

N.-B.—Noes attirons l'attention spéciale sur notre nouveau sucre en morceaux **DOMINO**

de la grandeur fabriquée et employée à New-York et à Paris et empaqueté en boîtes de 50 et de 100 lbs

La Pureté et l'Excellence du

Cacao Hygiénique et Perfection de
 Chocolat Queen's Dessert,
 Royal Navy et Perfection de . . .
 Glaçages de
 Barres de Chocolat à la Creme,
 Gingembre au Chocolat,
 Wafers, etc., et
 le fameux mélange de Café de . . .

En font les produits les plus populaires pour tous les épiciers.

THE COWAN CO., LIMITED, -- TORONTO

C'est une marchandise honnête et juste l'article pour créer ou étendre un courant d'affaires.

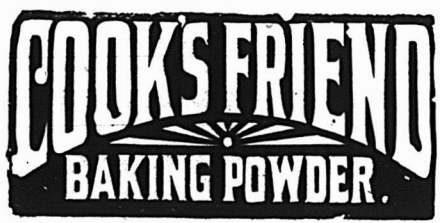

Voir les cotations dans nos prix courants.

Les meilleurs épiciers se font un devoir d'en tenir toujours en stock.

BEURRE, FROMAGE, ŒUFS, PROVISIONS.

J'invite les marchands de la campagne à me consigner ou à me vendre ferme leurs **Provisions, Fromage, Beurre et Œufs.**

Par mes relations dans le Commerce et mes contrats passés, je suis en mesure de leur obtenir **les plus hauts prix du marché** pour les différents grades de marchandises

Notez bien ma nouvelle adresse :

ARTHUR SAUCIER,

11 et 13 Place Jacques-Cartier, MONTREAL.

FOURRURES

LE STOCK LE PLUS CONSIDERABLE,
 L'ASSORTIMENT LE PLUS VARIÉ,
 LES PATRONS LES PLUS NOUVEAUX,
 LES PLUS BAS PRIX DU MARCHÉ.

Attendez nos Voyageurs avant d'ordonner.

J. ARTHUR PAQUET - QUEBEC

Fournitures de Bureaux

Cabinets en Métal
 à l'épreuve du feu,
 Pupitres Hauts,
 Cabinets-Bibliothèques,
 en Sections

Cabinets Classeurs,
 Systèmes d'Index
 à Cartes,
 Systèmes de Ledger
 à Cartes,

THE OFFICE SPECIALTY MFG Co., LIMITED

Bureau Principal: 77 BAY ST., TORONTO
 Succursale: 1744 RUE NOTRE-DAME, MONTREAL

Dix pâtisseries, cela fait dix patentes, dix devantures, dix mitrons, dix saute-ruisseaux, dix teneurs de livres, etc.

Tous ces frais qu'on appelle les frais généraux sont beaucoup plus considérables avec dix pâtisseries que s'il n'y avait qu'un pâtissier pour toute la ville et, d'autre part, ces dix concurrents n'ont pas plus de clients que n'en aurait un seul. Naturellement, ces dix producteurs de babas rivaux cherchent à se prendre les quelque deux ou trois cents clients qui mangent du baba dans la ville et, pour cela, se font une guerre à mort. L'un met la brioche à deux sous, l'autre à un sou; un troisième la met à deux centimes et demi et peut-être aussi économise-t-il sur la farine et le sucre et mêle-t-il un peu de plâtre à la farine dans son pétrin. Mais ils ont beau baisser leurs prix et ne faire presque plus de bénéfices, ces pâtisseries ne peuvent pas écoulér tout leur travail de la journée. Les brioches restent immuables et le chiffre gravé par quelque visiteur facétieux sur le gâteau de Savoie se retrouve trois semaines après, à la même place. On ne vend pas: c'est la mévente des brioches, c'est-à-dire la ruine. Pourquoi? Parce qu'il ya trop de pâtisseries pour une trop petite clientèle. Quel remède à cela? Diminuer le nombre des pâtisseries en conservant le même nombre de gour-

mands et en l'augmentant si faire se peut. Comment? Voici:

Un jour ces dix pâtisseries se rencontrent. Ils se disent: pourquoi nous faire les uns aux autres une guerre qui nous ruine tous? Pourquoi ne pas nous allier? Ils ferment sept boutiques; ils renvoient sept mitrons, donnent congé à sept propriétaires, cessent de payer sept patentes. Ils ne gardent que trois pâtisseries dorénavant consolidées contre les hasards de la concurrence. C'est une consolidation. Pour les autres, ils calculent ce que vaut chaque "fonds" et, en retour de ce fonds, donnent aux sept concurrents qui ferment boutique des actions dans la Société formée par les trois pâtisseries restantes. L'économie des frais généraux est considérable. Secondement, au lieu de fabriquer deux fois plus de brioches qu'on ne peut en vendre, comme avant, ce qui faisait tomber les prix, les trois pâtisseries conviennent du chiffre maximum qu'elles serviront chaque semaine, ce qui fait une seconde économie. Enfin, s'il y a une machine perfectionnée, batteuse ou glacière, qu'aucun des dix pâtisseries, vu le petit chiffre de ses affaires, n'osait acquérir, la société des trois pâtisseries restantes l'achète et réalise par là une troisième économie.

Cette société nouvelle a deux ou trois fois moins de frais généraux que les dix

pâtisseries qu'elle remplace et elle à le même nombre de clients. Elle gagne donc de l'argent, là où auparavant on en perdait. C'est le trust de la pâtisserie.

o o o

Ce qu'on vient de décrire en petit comme pouvant se passer dans nos villes de province, si les patrons concurrents avaient assez le sens des affaires et l'esprit d'association pour oublier leurs rivalités qui les ruinent, c'est ce qui se passe en grand dans les industries américaines.

Au début, la plupart des trusts sont nés du désir de remédier à la mévente d'un produit en surabondance et aux effets désastreux d'une concurrence effrénée. C'était de 1873 à 1877. Des crises innombrables avaient éclaté aux Etats-Unis. Pour permettre à l'industrie nationale de se développer en paix à l'abri de la concurrence étrangère, les hommes d'Etat Morrill, puis McKinley et Dingley firent voter des droits protecteurs empêchant les marchandises européennes de venir se vendre sur le marché américain. Dans un autre pays, ce procédé de couveuse artificielle eût peut-être endormi l'effort des industriels et des commerçants et paralysé leurs progrès. Mais chez cette nation jeune et active, ce fut tout le contraire qui eut lieu. La production nationale, encouragée par des primes, grandit rapidement. Les gens qui

PRIX DES EMPOIS

Si l'on vous offre de l'EMPOIS à des prix qui vous semblent attrayants, ne manquez pas de demander **QUELLE MARQUE ?**

Il y a **Empois** et **Empois**. Ne vous laissez pas persuader qu'un autre est **juste aussi bon**.

Demandez ceux d'**Edwardsburg** ou de **Benson**.

Et insistez pour les avoir.

VOYEZ NOTRE LISTE DE PRIX

EDWARDSBURG STARCH CO'Y, Limited,
Établie en 1858

164 Rue St-Jacques,

MONTREAL.

Manufacture

CARDINAL, Ont.

53 Front St. East,

TORONTO, Ont.

TAPISSERIES-PAPIERS 1903

Ayan fait l'acquisition d'un stock de **Tapisseries**, dans les modèles même les plus nouveaux, provenant d'un fonds de banqueroute que nous désirons liquider au plus tôt; nous avons l'avantage de l'offrir au commerce des Villes et des Campagnes, à des prix de **Bon Marché** tout à fait exceptionnels. **Papiers de Couleurs pour Rideaux**, etc.

Papier de soie, de toutes nuances, pour décoration ou fabrication de fleurs, etc.

J.-B. ROLLAND & FILS, 6 à 14 rue Saint-Vincent, MONTREAL.

Lacaille, Gendreau & Cie.,

Successeurs de Chs Lacaille & Cie

EPICIERS EN GROS

Importateurs de

☉☉ Mélasses, Sirops, Fruits Secs, Thés,
Vins, Liqueurs, Sucres, Etc., Etc.

Spécialité de Vins de Messe de Sicile et de Tarragone.

329 Rue St-Paul et 14 Rue St-Dizier, - Montréal.

Je, soussigné, certifie avoir analysé l'Eau-de-vie appelée **PH. RICHARD COGNAC V.O.**

Gravité spécifique....	92610 p. c.	Matières solides.....	1.33 p. c.
Alcool en volumes....	54.76 p. c.	Cendres.....	.04 p. c.

C'est une eau-de-vie pure, qui ne contient pas de dérivés de méthyle ni de composés amyliques additionnels.

C'est un des stimulants les plus énergiques et des plus recommandables.

Sa saveur et sa pureté en font un breuvage délicieux pour les estomacs les plus délicats,

16 juillet 1902

Dr M. FISET, M.D.L.,
Analyste public, Québec.

Bureau de l'Analyste, Québec.

Langlois & Paradis, Quebec

Seuls Agents pour QUEBEC et l'EST.

LEDUC & DAoust

MARCHANDS DE GRAINS et de PRODUITS Spécialité: **Bouffe, Fromage, Œufs et Patates.**
EN GROS ET A COMMISSION
Avances libérales faites sur consignations. Correspondance sollicitée.
1217 et 1219 RUE ST-JACQUES, MONTREAL.



BLEU CARRÉ PARISIEN

Le "**Bleu Carré Parisien**" est exempt d'Indigo et ne tache pas le linge.

Il est plus fort et plus économique que n'importe quel autre bleu employé dans la buanderie

A obtenu une Médaille d'Or.

TELLIER, ROTHWELL & Cie,

Seuls fabricants. MONTREAL.

Melasses de 1er Choix

FAJARDO, célèbre mar L. M. GINTRON.

BARBADE, célèbre marque S. P. MUSSON, SON & Co.

Ces produits seront vendus au plus bas prix du marché par

NAZAIRE TURCOTTE & CIE,

NEGOCIANTS

54-56-58-60 Rue Dalhousie, Québec

LA FARINE PRÉPARÉE

(SELF-RAISING FLOUR)

DE BRODIE & HARVIE

est aujourd'hui la farine préférée des ménagères. Elle donne une excellente pâtisserie, légère, agréable et recherchée par les amateurs. Pour réussir la pâtisserie avec la farine préparée de Brodie & Harvie, il suffit de suivre les directions imprimées sur chaque paquet.

10 et 12 Rue Bleury, MONTREAL.



COLD STORAGE

Circulation d'air froid et sec, Ventilation parfaite, Température appropriée à la nature des produits à conserver.

Conservation, d'après les méthodes scientifiques les plus approuvées, de

Beurre, Fromage, Œufs, Fruits.

Coin des rues des Sœurs Grises et William, Montréal.

O. M. GOULD, GÉRANT

GLACIÈRES

INDISPENSABLES
A TOUS

40 MODELES DIFFERENTS

MEDAILLE D'ARGENT: Québec 1901.

DIPLOMES: Toronto, Ottawa et Montréal

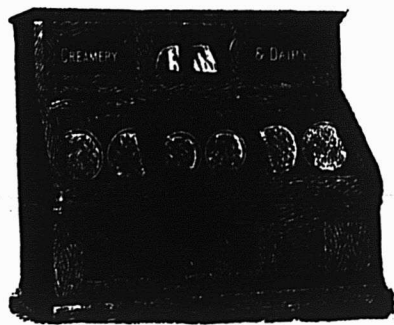

C. P. FABIEN

Marchand et Fabricant

3167 à 3171 Rue Notre-Dame,

MONTREAL, CAN

Ecrivez pour Catalogue illustré.

EMILE JOSEPH, L.L.B.

AVOCAT

NEW YORK LIFE BLDG. MONTREAL

Chambre 701.

Tel. Bell Main 1787

VENDEZ-VOUS VOTRE PART DE

Conserves de Viandes ?

Donnez à vos clients celles de CLARK, elles font que vos clients vous reviennent. Qualité et genre d'emballage: ce qu'il y a de mieux—chaque boîte garantie.

60 Variétés au Choix.

avaient de l'argent le portèrent aux industriels. Ceux-ci développèrent leur outillage, perfectionnèrent leurs machines. A l'abri du bastion protectionniste élevé par Mac-Kimley, l'armée industrielle américaine devint formidable. Se sentant de force, désormais, à lutter avec l'Europe, elle démasqua ses batteries et lança ses produits sur le Vieux-Monde.

Mais justement, au même moment, l'Europe mécontente de se voir interdire le marché américain, usait de représailles. Elle fermait ses ports. Les produits américains, ne trouvant plus d'écoulement au dehors, refluèrent et s'entassèrent au dedans des Etats-Unis. Les acheteurs ne suffisaient pas. Il fallait pourtant vendre. Les prix baissèrent de plus en plus. Ce fut la mévente dans toute son horreur.

Or, il ne faut pas oublier que la mévente d'un produit, c'est pour le patron l'impossibilité de continuer son industrie dans les mêmes proportions; par conséquent, pour l'ouvrier, c'est le chômage. Cette misérable situation des producteurs, due à la surproduction d'une part et à l'absence de débouchés de l'autre, atteignait donc tout le monde. Il fallait aviser. Les patrons se concertèrent. Au lieu de continuer à se combattre, ils s'entendirent. Ils formèrent entre eux une association, un syndicat basé sur la confiance réciproque, c'est-à-dire, en langue anglaise, sur le TRUST. Les plus faibles

consentirent à disparaître, à fermer leurs usines, quitte à recueillir une part des bénéfices de la nouvelle société. D'autres acceptèrent de ne fabriquer qu'une spécialité ou qu'un détail du produit faisant l'objet du trust. Les plus importants, ou le plus important, prirent la direction absolue de toute l'affaire et, d'un commun accord, la surproduction de ce produit fut réduite aux besoins exacts de la clientèle.

En ce moment même, nous avons un autre exemple de trust nécessité par l'excès de la concurrence. La flotte de commerce aux Etats-Unis est très inférieure aux besoins du commerce américain. Pour y remédier, le sénateur Freye a déposé au Congrès un projet de loi pour développer la flotte, un subsidy-bill, des primes à la navigation, à la vitesse, etc. En attendant, l'industrie s'impatiente. Pour pouvoir exporter à bon marché, il faut économiser les frais généraux. Pour économiser les frais généraux, il ne faut pas être deux, trois, dix compagnies rivales quand une seule suffirait, mais il faut s'entendre entre armateurs et compagnies de transports maritimes...

Ainsi pensa M. Pierpont-Morgan et il est parvenu dernièrement à fusionner trois compagnies de navigation anglaise, deux compagnies américaines et deux allemandes, en un trust de la navigation sur le Nord-Atlantique. C'est ce qu'on a appelé le TRUST DE L'OCEAN.

Ce désir de remédier à la mévente d'un produit est légitime. Seulement, une fois que quelques industriels sont devenus les seuls maîtres d'une marchandise, les seuls producteurs d'une denrée ou les seuls hommes capables de rendre un service, il est clair que le prix de cette marchandise, de cette denrée ou de ce service dépend entièrement d'eux. Si l'acheteur ne veut pas payer le prix demandé par le trust, il faut qu'il s'en passe. Il ne peut se tourner vers un autre concurrent puisqu'il n'y a plus de concurrent. Le trust est le maître absolu du produit. C'est un accaparement.

Le pétrole se trouve dans certaines régions des Etats-Unis: dans l'Ohio, dans la Pensylvanie. On l'extrait des grottes souterraines au moyen de puits. Tout propriétaire a le droit de creuser ces puits, au petit bonheur, mais le pétrole brut qui en sort ne peut servir à rien. Il faut qu'il soit raffiné. Les raffineries ne peuvent exister que dans les grandes villes, non loin des ports. Pour arriver à ces villes, il faut, soit transporter le pétrole par les chemins de fer, soit construire des canaux de fer qu'on appelle là-bas des pipe-lines. Par conséquent, celui qui possède ces chemins de fer ou ces canaux est le maître de la production, comme s'il possédait les souterrains eux-mêmes et tout l'empire de Proserpine.

(A suivre)

FUMEZ

LE TABAC NATUREL

CR OIX

R OUGE

Rouge Quenel

Rouge Quenel

5 Cents

le Paquet

MANUFACTURE
PAR

LA COMPAGNIE B. HOUDE, LIMITEE, QUEBEC, CANADA.

Les plus grands fabricants de tabacs coupés au Canada. Conservez les coupons, ils ont de la valeur.

Une faveur accordée a contre cœur ressemble à une rose sans parfum ou à un thé inférieur après avoir bu du thé Blue Ribbon.

A L'EPOQUE DES GROS PROFITS

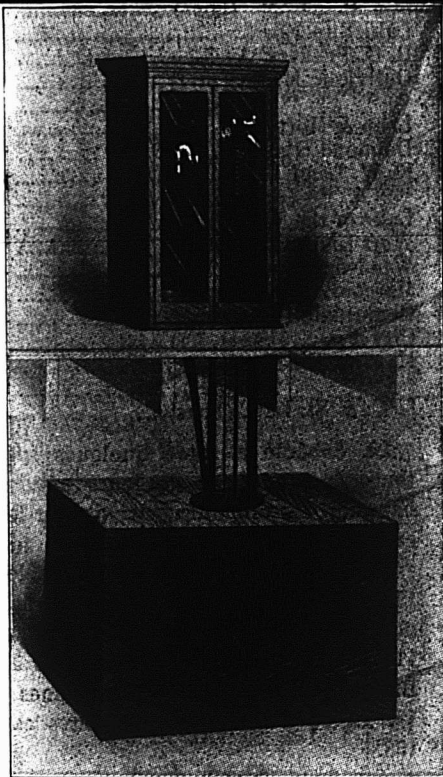

CABINET POUR LA CAVE

"N'IMPORTE QUELLE VIEILLE METHODE" DE VENTE DE L'HUILE ETAIT JUGEE "ASSEZ BONNE."

LFS PETITS PROFITS

D'AUJOURD'HUI EXIGENT QUE POUR FAIRE UN PROFIT QUELCONQUE, IL FAUT LE ENRAYER TOUTE PERTE ET DES METHODES MODERNES DOIVENT REMPLACER LES ANTIQUES PROCEDES DE NOS ANCIENS.

Un RESERVOIR A MESURE AUTOMATIQUE de BOWSER

EST LA METHODE DU JOUR PARCEQU'ELLE

Economise de l'argent en Huile, en Temps, en Travail.

Laissez-nous vous donner d'autres raisons. Cinquante genres différents de réservoirs à huile et gazoline.

Catalogue "CC" donnant les informations, gratis sur demande.

S. F. BOWSER & CO.
FORT WAYNE, INDIANA.

Où à NAP. ROSCONI, Représentant pour la Province de Québec.
622, Av. de l'Hotel de Ville, Montréal.

J. W. HILL

Propriétaire d'entrepôts

Entrepot, Refrigerateur public pour effets périssables en douane ou libres

ENTREPOT No 73

Magasin: Coin William et Queen,

Bureau: 48 ru William, MONTREAL

St. Arnaud & Clement

10 PLACE D'YOUVILLE

Marchands de

Provisions,
Beurre,
Fromage,
Oeufs.

Beurre et Fromage, payés au plus haut prix du marché, sur réception.

Sucreries et Biscuits

MAISON FONDÉE EN 1886.

Vingt-sept années d'expérience dans la fabrication des SUCRERIE et des BISCUITS me permettent d'offrir au commerce des produits irréprochables sous le rapport de la fabrication, de la belle apparence des différentes qualités.

Mes prix peuvent, tout comme mes marchandises, être comparés à ceux de n'importe quelle autre maison dans mes lignes.

Je me ferai un plaisir de soumettre des cotations qui commanderont votre attention.

L. Z. MAGNAN,

Confiseur et Manufacturier de Biscuits,
JOLIETTE, P. Q.



LE BUREAU DU JOUR

Toutes les combinaisons nécessaires pour rendre un bureau pratique, abrégeant l'ouvrage et économique se trouvent dans ceux que nous manufacturons. Sous le rapport de la matière première, de la construction, du fini et de l'utilité, de la durée et du dessin, ils devancent toutes les autres marques.

Ils transforment tout bureau en un bureau plus confortable. Notre catalogue fournit tous les renseignements. Canadian Office and School Furniture Co., "Limited," Preston, Ont., Can. Ameublements pour Bureaux, Ecoles, Eglises et Loges.

Épiceries, Provisions, Vins et Liqueurs

REVUE GÉNÉRALE

COMMERCE

Les affaires en général sont assez satisfaisantes, mais pas autant qu'on était en droit de l'espérer d'après les débuts de la saison. La sécheresse persistante à la campagne a beaucoup ralenti la demande; la crainte d'une récolte pauvre doit cependant disparaître graduellement car en maints districts une pluie copieuse est arrivée qui a remis un peu d'espérance dans les coeurs.

A Montréal la grève des tramways n'a pas peu affecté le commerce de détail; avec les déplacements difficiles, le nombre des acheteurs a été restreint. La grève est virtuellement terminée et le cours normal des choses va reprendre.

Les livraisons de marchandises aux quais et dans les dépôts de chemins de fer se font lentement au gré du commerce, le port est encombré de navires et de marchandises et il en arrive toujours; il y a bien du travail à faire par les débardeurs et les charretiers avant que tout soit revenu à l'état normal en ce qui concerne le déchargement et le camionnage des marchandises d'importation.

On a craint pendant quelques jours une nouvelle grève aux quais; aujourd'hui on paraît croire que les débardeurs se sont assagis; le peu de succès de la grève des employés de tramways aurait eu pour effet de faire réfléchir les débardeurs alors qu'il en était encore temps.

FINANCES

La Banque Nationale a ouvert le 22 courant une succursale à Marieville. M. J. E. M. Robert qui était précédemment employé à la succursale de la même banque à Ottawa a été nommé gérant à Marieville.

Notre dernière revue laissait la bourse dans un état voisin de la panique. Ecrite le mercredi après la séance du matin à cause de la fête du lendemain, elle laissait entrevoir que la liquidation n'était pas terminée. Elle s'est en effet continuée le jeudi matin dans de plus grandes proportions; on vendait à tout prix. Le Dominion Steel est des-

cendu à 13, actions ordinaires, à 40, actions de préférence et à 68, bons, le Montreal Street à 243 1-4; le Montreal Power à 80; le Detroit Ry à 73; le Twin City et le Toronto Ry à 101; le Richelieu et Ontario à 86; le Dominion Coal à 88; le N. S. Steel à 90; le Toledo Ry à 26. L'après-midi a été plus calme, chacun commençait à reprendre ses sens. Le lendemain les esprits étaient plus rassés et le ton était plus soutenu. Après un repos le samedi et le lundi, la Bourse reprenait les séances mardi avec une meilleure disposition d'esprit; les cours se sont raffermis notamment pour les valeurs qui ne sont pas cotées au dehors. Hier mercredi, bien que le marché n'ait pas été très actif, il s'affermissait encore grâce à la certitude que la Cie des Chars Urbains était venue à bout de la grève sans s'incliner devant l'union internationale.

Les cotes ci-dessous sont celles de la dernière vente:

C. P. R.....	127½
Twin City.....	107
Twin City (pref).....	105½
Duluth (comm.).....	17
“ (pref.).....	35½
Montreal Str.....	254½
“ “ (bons).....	103
Toronto “.....	105½
St John “.....	113
Toledo Ry.....	29½
Detroit United Ry.....	78
Halifax Tr. (actions).....	95½
“ (bons).....	108
Hamilton Elect. Ry (pref.).....	89½
London Ry.....	110
Winnipeg St.....	140½
Rich. & Ontario.....	87½
Dominion Coal.....	94
“ “ (pref.).....	116½
“ “ (bons).....	110
Interc. Coal.....	75
“ “ (pref.).....	90
“ “ (bons).....	94
Merchants Cotton.....	70
Montmorency Cotton.....	100
“ “ (bons).....	100
Dom. Cotton.....	45
Montreal Cotton.....	124
Col. Cotton (actions).....	50
“ “ (bons).....	96
Dom. Steel (pref.).....	51
“ (ord.).....	20
“ (bons).....	70
Montreal Steel Works.....	65½
“ “ (pref.).....	99½
Nova Scotia Steel.....	94½
“ “ (pref.).....	130
“ “ (bons).....	112

Montreal Power.....	88
“ “ (bons).....	100
Can. Gen. Electric.....	220½
Commercial Cable.....	155½
“ “ (bons rég.).....	100
Montreal Telegraph.....	158
Bell Telephone.....	158
“ “ (nouv.).....	158
Canadian Rubber.....	80
Laurentide Pulp.....	90
“ “ (bons).....	104½
Lake Superior.....	6½
B. C. Packers' Assn.....	94½
Ogilvie F. M. Co (pref.).....	125
“ “ (bons).....	116
Loan & Mortgage.....	135
Diamond Glass.....	140
N. W. Land.....	260
“ “ (pref.).....	95
Lake of the Woods.....	185
West India Electric.....	55
Windsor Hotel.....	80
Marconi.....	155
Champlain (bons).....	90
City 4 p. c., (bons).....	105
Havana Electric.....	12
“ “ (pref.).....	25
L. C. & St. Law. (bons).....	90

La débâcle a forcé quelques spéculateurs à se défaire de leurs actions de banques, ils ont dû naturellement les sacrifier. Voici les ventes:

Banque de Montréal, actions anciennes 15 à 250, 3 à 250 1-2 et 23 à 252; actions nouvelles 8 à 250. Banque d'Hochelaga 118 à 130. Banque de Toronto 25 à 258. Banque Molsons, actions anciennes 27 à 198 et 16 à 199; actions nouvelles 4 à 198.

REVUE DES MARCHÉS

ÉPICERIES

Les affaires se font à la satisfaction générale, les paiements sont bons; la demande porte en grande partie sur les conserves de légumes et de fruits.

SUCRES

En date du 22 mai, les sucres ont été augmentés de 10c par 100 lbs. L'avance a été causée par la fermeté des marchés étrangers.

Sirops de blé-d'inde

Les sirops de blé-d'inde sont actifs et se vendent couramment au quart à 23-4c la lb et par 1-2 quart à 27-8c. Ce même sirop peut être maintenant obtenu en boîtes de 2, 5, 10 et 20 livres aux prix suivants: \$1.90 pour les caisses de 2 douz., boîtes de 2 lbs; \$2.35 les caisses de

Toujours en Augmentation!

La demande et la popularité du

The Vert Naturel de Ceylan

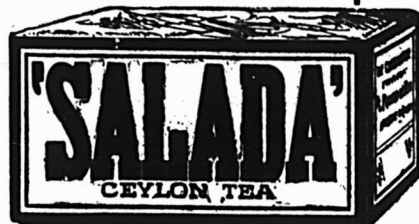

“ Le Rival des Thés du Japon. ”

Se vend seulement en paquets plomb scellés et se détaille à 25c, 30c, 40c, 50c et 60c la lb.

Demandez nos conditions et échantillons.

SALADA, 368, rue St-Paul, Montréal.

COGNAC

Jacques Nicot & Co.

QUALITE SUPERIEURE
PRIX MODIQUES

B. O. BELAND

IMPORTATEUR

Produits Alimentaires Français, Cham-
pagnes, Bordeaux, Bourgognes, Sherry.
Port, Chocolat de l'Univers, Olives,
Huile d'Olive, etc., etc.

26, RUE LEMOINE

(Près de la rue McGill)

TELEPHONE MAIN 181

MONTREAL

ROYAL Salad Dressing

(Sauce Royale pour la Salade.)

La Meilleure
des Meilleures

Crème riche, œufs frais et
l'huile la plus pure

Combinés de telle façon
que la sauce **ne tourne
jamais.**



The Horton-Cato Mfg Co.

Detroit, Mich.

Windsor, Ont.

12/5 lbs; \$2.25, les caisses de 6/10 lbs; \$2.10 les caisses de 3/20 lbs.

Par lots de 5 caisses le fret est payé. Ce nouveau paquetage a l'avantage inappréciable de pouvoir être livré de suite.

Mélasses

Rien n'est changé dans la situation du marché des mélasses. Aux îles Barbades les prix sont très fermes tandis que les maisons montréalaises ne semblent pas anxieuses de placer leurs commandes.

Conserves de légumes

La demande pour les conserves de légumes est excellente. Les prix sont généralement très fermes.

Les variétés les plus actives sont les tomates, les blés d'inde ainsi que les pois. Les conserves de pois sont très rares, le peu qu'il en reste trouve facilement acheteur aux prix de 95c à \$1.00 la douzaine.

Fruits en conserves

Les commandes pour les fruits en conserves sont bonnes; les pommes, les pêches, les poires et les prunes s'écoulent rapidement.

Bluets en conserves

Les bluets en conserves sont très rares; certaines marques, notamment la Ice Castle, fait défaut.

Taploca

Le taploca sur place a des tendances à la hausse, surtout depuis que le prix d'importation a été augmenté d'une fraction.

Vermicelle canadien

Les vermicelles canadiens qui manquaient sur notre marché sont de nouveau en stock et sont offerts en boîtes de 5 lbs aux anciens prix.

Lards canadiens

Ces lards continuent à être l'objet d'une demande croissante; on cote les Heavy Short Cut Mess à \$23.00 le quart.

Lards américains

La demande pour les lards américains est bonne. Il y a de nouveau des qualités Woodlawns sur notre marché qui se vendent à raison de \$22.50 le qt.

Finnan Haddies

Il y a de nouveau sur notre marché des finnan haddies; ils proviennent du dernier paquetage et se vendent à raison de \$4.00 la caisse de 4 doz.

Petits fromages

Le prix des petits fromages est de nouveau augmenté de 1-2c ce qui le met actuellement à 12 1-2c la lb.

Soufre en poudre

Le soufre en poudre se vend en sacs de 112 lbs à raison de 11-2c la lb; pour quantités moindres on exige 2c la lb.

Sel d'Epsom

Notre marché est de nouveau approvisionné de Sel d'Epsom offert de 11-4c à 2c la lb selon quantités.

GRAINS ET FARINES

Marchés étrangers

Les derniers avis télégraphiques cotent comme suit les marchés d'Europe:

Londres : —

Blé en transit: inactif.

Maïs: faible.

Chargement blé Californie:

Standard No 1... 00 s 0 d

Blé de Walla Walla... 00 s 0 d

Blé de Plata... 28 s 2½ d

Liverpool : —

Blé disponible: faible.

Maïs disponible: terne.

Blé de Californie :

Standard No 1... 6 s 8 d

Blé du printemps No 1... 0 s 0 d

Blé d'hiver rouge No 2... 6 s 13-4 d à 6 s 4 d

Futurs: blé soutenu.

Juillet... 6 s ¾ d

Septembre... 6 s 1½ d

Futurs Maïs tranquille.

Juin... 4 s 7 d

Juillet... 4 s 6 d

Anvers : —

Blé disponible: faible.

Blé roux d'hiver No 2... 16.1-2

Paris : —

Blé: tranquille.

Mal... 24.85

Sept.-Décembre... 22.35

Marchés canadiens

Nous extrayons du "Commercial" de Winnipeg, du 23 mai 1903, le rapport suivant:

Le marché des blés du Manitoba a été ferme pendant toute la semaine en clôture. On cotait:

No 1 dur... 78 1-2c

No 2 dur... 00 c

No 3 dur... 00 c

No 1 du Nord... 77 1-4c

No 2 du Nord... 75 c

No 3 du Nord... 70 3-4c

en entrepôt Fort William ou Port Arthur ou disponible.

Marché de Chicago

Le marché de Chicago a été très ferme hier pour tous les grains; le blé a fermé avec une avance de 1c sur mai et de 1-4c sur juillet; le blé d'inde a fermé aux mêmes prix que la veille; l'avoine fermait à 1-8c de hausse.

Le marché a fermé comme suit:

Blé... 76 3-4 73 7-8

Blé d'Inde... 46 1-8 45 1-4

Avoine... 36 34 1-8

Marché de Montréal

Il y a quelque peu de demande pour l'avoine à l'exportation, les autres grains sont négligés. Nous cotons en magasin: avoine No 2, de 36 1-2 à 37c ferme; pois, No 2, de 73 1-4c à 73 1-2c; sarrasin de 48c à 49c; seigle 59c et blé d'inde américain de 48 à 50c; il n'y a pas de blé d'inde canadien sur place.

Les farines de blé ont une bonne demande aux anciens prix qui sont tenus très fermes. Un instant il a été question d'ajouter 10c aux patentes du Manitoba, mais on a maintenu les prix précédents.

Les issues de blé ont une bonne demande; les sons sont peu offerts par la meunerie d'Ontario; les prix restent sans changements.

L'avoine roulée est ferme de \$3.80 à \$3.90 en bârls et de \$1.70 à \$1.75 en sacs, avec peu de demande.

POMMES

Marché de Liverpool

MM. J. C. Houghton & Co. nous écrivent de Liverpool, le 14 mai 1903:

Le marché est de nouveau actif à des prix très fermes.

Pommes	PRIX A L'ENCAIN			
	Vendredi 8 Mai s. d.	Lundi 11 Mai s. d.	Mercredi 13 Mai s. d.	
American—				
Baldwin				
Greening				
Ben Davis				14 3 22 6
N. Spies				
Russet				20 6 25 0
Stark				
Mann				
Phoenix				
Canadian—				
Baldwins				
Greenings				
Ben Davis				
Stark				
Coopers Market				
American Pippin				
Canada Red				
Californian—				
Newtown Pippins				
Tasmanian		7 9		8 6 12 0
Australian				12 3 13 9

LEGUMES

On paie les pommes de terre au char \$1.05 à \$1.10 par 90 lbs et on les vend au détail, de \$1.25 à \$1.30. On cote:

Asperges, \$2.50 à \$5.00 la doz de paquets. Betteraves nouvelles, \$1.35 la doz de paquets.

Betteraves, 20c à 25c le panier.

Carottes, \$2.00 le quart.

Concombres, 90c la doz.

Carottes nouvelles, 90c la doz de paquets.

Céleri de Floride, \$6.00 le crate.

Champignons, 75c la lb.

Cresson, de 60c à 75c la doz. de paquets.

Choux nouveaux, \$2.75 le crate.

Epinards, \$2.50 le quart.

Fèves vertes*et jaunes, \$3.50 le panier

Navets, \$1.00 le sac.

Oignons d'Espagne, 50c le crate.

Oignons de \$1.25 à \$2.00 le quart.

Patates sucrées, \$2.25 le panier.

Persil, de 30c à 40c la doz de paquets.

Patates nouvelles, \$5.00 le quart.

Pois en cosses, \$3.00 le panier.

Radis, 30c la doz de paquets.

Raifort, 12c à 15c la livre.

Rhubarbe, 20c à 30c la doz de paquets.

Salade de Waterloo, 40c la doz.

Tomates de Floride, \$3.50 la boîte.

FRUITS VERTS

Nous cotons: —

Ananas, \$3.00 la boîte de 2 doz.

Bananes, de \$1.25 à \$2.50 le régime.

Citrons de Messine, \$3.00 la boîte.

Fraises, 15c le casseau.

Oranges de Sorrento, boîte 100, \$1.50

Oranges de Sorrento, boîte 150, \$2.00

à \$2.50.

Oranges de Sorrento, boîte 200, \$3.00.

Oranges de Sorrento, boîte 300, \$3.00.

Oranges sanguines, \$4.00 la boîte.

Oranges de Valence, boîte 714, \$5.50.

Oranges de Valence, boîte 420, \$5.00.

Oranges de Messine, de \$1.50 à \$3.00.

Pommes, de \$2.00 à \$4.00 le quart.

OEUFs

Marché anglais

MM. Marples, Jones & Co., nous écrivent de Liverpool, le 15 mai 1903:

Les affaires sont actives aux prix de la semaine dernière.

Nous cotons: s. d. s. d.

La souris en grignotant

viendra à bout de consumer le plus gros fromage avec le temps; de même, la perte de centins, de pièces de 5 cents, de 10 cents et de piastres, si elle ne compromet pas le plus gros établissement n'en réduit pas moins les profits à un degré alarmant. Et vous êtes forcément exposé à perdre plus ou moins si vous faites des affaires à crédit, et n'avez à compter que sur les balances du Grand Livre prises du Journal. Mettez de côté vos livres-journaux et autres systèmes qui font perdre du temps, et adoptez le système moderne de livrets-coupons d'Allison.



SI UN CLIENT DESIRE ACHETER A CREDIT pour un montant de \$10.00, donnez-lui un livret à coupons de Allison de \$10.00, chargez-lui ce montant et tout est dit. Plus de trouble. S'il achète un paquet de tabac de 10 cents, détachez de son livre un coupon de 10 cents, c'est tout, et ainsi de suite pour tous ses achats jusqu'à ce que son livre soit épuisé. Nous tenons des échantillons à votre disposition et nous vous les enverrons gratuitement. Mettez le système en opération sans tarder.

- Plus de livres de fournisseurs.**
- Plus d'entrées à faire.**
- Plus de temps perdu.**
- Plus de différends.**
- Plus d'erreurs.**

FABRIQUÉ PAR

ALLISON COUPON COMPANY,

EN VENTE A LA

INDIANAPOLIS, Ind.

C. O. Beauchemin & Fils,

Seul Agent pour la Province de Québec.

MONTREAL

THE

Brantford Stoneware Mfg. Co., LIMITED.

Manufacture des Spécialités pour chaque saison.

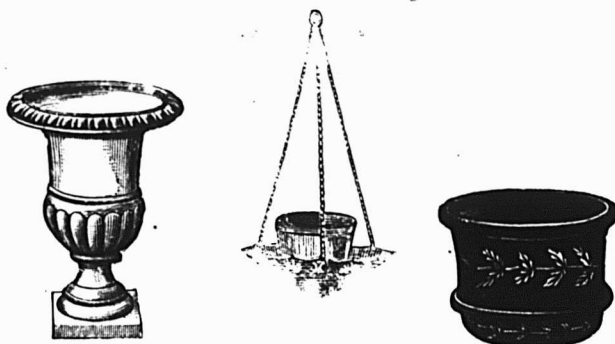

Vases pour Parterres. Corbeilles à Fleurs. Pots à Fleurs.

Grandes Variétés et toutes Grandeurs.

Ecrivez-nous pour ce dont vous avez besoin et nous vous coterons des prix absolument corrects.



System or Guess Work?

SYSTÈME ou AVENTURE?—Notre ami l'épicier ci-dessus va à l'aventure. Sa balance contribue à l'engager dans cette voie. Honnête, il donne à chacun son dû et voit à ce que, à chaque pesée, la balance incline du côté du client, pour montrer qu'il donne plein poids. Aussi les gens achètent-ils volontiers pour 10c. d'un Thé de 60c. la lb., pour 25c. de fruits secs à 11c. pour 50c. de sucre à 5½ la lb. Par ce moyen ils obtiennent plus de marchandise pour leur argent. Ils ne sont pas blâmer. Vous l'avez remarqué, n'est-ce pas? Vous avez donc autant qu'il lui besoin d'une balance Moneyweight.

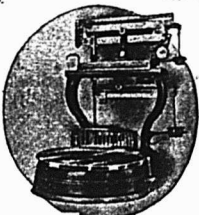

Save these Powers

Demandez notre catalogue Dept. N et épargnez ces centins.

THE COMPUTING SCALE CO., Dayton, Ohio.
Fabricants.

THE MONEYWEIGHT SCALE CO., Chicago, Ill.,
Distributeurs.

CHASSE ET PECHE

Maisons de Campagne!!!

C'est maintenant le temps de faire vos arrangements pour la saison d'été. Pour **\$25.00** vous pouvez acheter un beau site pour une maison de campagne dans la **REGION DES LACS** dans le nord de la province de Québec au milieu des **LAURENTIDES**, 1500 pieds au-dessus du niveau de la mer

LE CHEMIN DE FER

Le Grand Nord du Canada

est en voie d'ouvrir un nouveau pays: une heure et demie de **MONTREAL**, quatre heures de **QUEBEC** et d'**OTTAWA**, onze heures de **TORONTO**, Etc.

Pour plus amples détails, s'adresser à

**Rivieres,
Lacs et
Montagnes.**

Guy TOMBS
Agent Général du Fret et des Passagers,
QUEBEC, Can.

Oeufs frais du Canada et

des Etats-Unis.	0 0 à 0 0
— conservés du Canada.	0 0 à 0 0
— conservés à la chaux.	0 0 à 0 0
— frais d'Irlande.	6 0 à 6 6
— du continent.	5 6 à 5 10

Marché de Montréal

Le marché est soutenu; bon commerce local et peu de demande à l'exportation.

Nous cotons à la caisse pour lots de détail, la doz: oeufs choisis 15c; oeufs No 1, de 13 1-2 à 14c et oeufs No 2, 12 1-2c.

FROMAGE**Marché anglais**

MM. Marples, Jones & Co. nous écrivent de Liverpool, le 15 mai 1903:

Au fur et à mesure que les expéditions de fromages nouveaux arrivent les prix diminuent.

Nous cotons:	s. d.	s. d.
Fromages supérieurs nouveaux blancs des Etats-Unis et du Canada.	62 0	à 63 0
Fromages supérieurs nouveaux colorés des Etats-Unis et du Canada.	62 0	à 63 0
Fromages bonne qualité blanc vieux Canada.	65 0	à 66 0
Fromages supérieurs blancs vieux Canada.	67 0	à 68 0
Fromages supérieurs colorés vieux Canada.	65 0	à 66 0

Marché de Montréal

La situation est de moins en moins satisfaisante pour le fromage. Les détenteurs ne trouvent pas à vendre; le commerce n'achète qu'à ses clients réguliers et encore n'achète-t-il que s'il ne peut faire autrement. Les exportateurs ne reçoivent pas de réponse à leurs offres par câblogrammes.

Le prix du marché est actuellement de 10 1-2 à 10 3-4 pour le fromage de la province de Québec et ce prix semble ne pas devoir tenir si le marché anglais ne montre pas plus d'empressement à acheter. Il se fait beaucoup plus de fromage cette année que l'an dernier; les fromageries prises isolément en produisent moins, mais beaucoup de crémèries ont abandonné la fabrication du beurre pour celle du fromage, d'où augmentation de la production.

L'exportation du fromage la semaine dernière a été de 39,616 boîtes contre 29,283 en 1902 et 11,102 en 1901 pour la semaine correspondante.

Depuis le 1er mai jusqu'à date les exportations ont été en 1903, 86,296 boîtes. 1902, 90,834 boîtes. 1901, 50,842 boîtes.

BEURRE**Marché anglais**

MM. Marples, Jones & Co. nous écrivent de Liverpool, le 15 mai 1903:

La situation est à peu près la même que la semaine dernière, les prix sont cependant plus faciles sur certaines qualités.

Nous cotons:	s. d.	s. d.
Etats-Unis, laddles bon et sain	69 0	à 75 0
Sibérien crémèrie choix.	88 0	à 93 0
Canada crémèrie choix.	00 0	à 00 0
Irlande crémèrie en b'tes.	94 0	à 96 0
Danemark, choix et sur-choix, crémèrie en brls	96 0	à 100 0
Argentine.	00 0	à 00 0
Canada laitèrie, choix.	00 0	à 00 0
Nulle Zélande, crémèrie.	92 0	à 96 0

Marché de Montréal

Il n'y a qu'une demande locale pour le beurre; il ne se fait aucune transaction pour l'exportation.

Les exportateurs semblent ne vouloir acheter qu'à des prix plus bas que ceux actuellement cotés; bien que la fabrication du beurre ne soit pas à beaucoup près aussi forte que l'an dernier à pareille époque, elle est cependant fortement en excès des besoins locaux. Les stocks vont s'accumuler faute d'exportation et les exportateurs se décideront à acheter à la baisse. La raison pour laquelle ils ne veulent pas acheter aux prix actuels est que le beurre canadien en général n'aurait pas donné satisfaction sur les marchés anglais et que nos exportateurs auraient subi des rabais qui leur ont occasionné des pertes. A ce sujet, nous avons déjà dit à plusieurs reprises que la faute de cette dépréciation de nos beurres venait moins de nos producteurs que des exportateurs eux-mêmes. Le beurre est un article périssable au premier chef, il ne possède toutes ses qualités, toute sa saveur, tout son arôme que peu de temps; les exportateurs ignorent si peu ce fait qu'ils recherchent le beurre absolument frais et négligent celui qui n'est pas de fabrication récente. Néanmoins beaucoup d'entre eux mettent le beurre en glacière pendant un long temps avant de l'expédier et quand il arrive en Angleterre il a perdu déjà une grande partie de ses qualités, c'est pourquoi notre beurre ne jouit pas de la réputation qu'il mérite.

A ce propos, nous conseillons fortement aux fabricants de beurre d'user de préservaline dans la proportion de 1-2 livre pour 100 lbs de beurre. Des expériences qui semblent concluantes ont démontré que la préservaline employée dans la proportion que nous venons d'indiquer assure au beurre une longue et parfaite conservation. Ce beurre est recherché par les exportateurs et l'adjonction de la préservaline loin d'être un obstacle à la vente la favorise.

La demande locale est assez bonne; les épiciers paient les beurres de crémèrie de 19 à 19 1-2c, ceux de ferme [assez rares] de 17 à 18c et les rouleaux paquets de 16 1-2c à 17c.

On achète les beurres 18 1-4c à la campagne avec tendance accusée à la baisse.

FOIN PRESSE ET FOURRAGES

MM. Hosmer, Robinson & Co., nous écrivent de Boston, le 21 mai 1903:

Les arrivages pour la semaine dernière ont été de 324 chars de foin et 13 chars de paille, 37 chars pour l'exportation.

Pendant la semaine correspondante de l'an dernier 465 chars de foin et 22 chars de paille, 246 chars pour l'exportation.

La demande est bonne pour les foins de bonne qualité. Les pailles de seigle ont avancé par suite de leur rareté.

Grosses balles	Petites balles
Foin choix. \$19.00 à \$20.00	\$18.00 à \$19.00
— No 1.	17.00 à 18.50 17.00 à 17.50
— No 2.	14.00 à 16.00 14.00 à 16.00
— No 3.	11.00 à 12.00 11.00 à 12.00
mél. trèfle.	12.00 à 12.50 12.00 à 12.50
Trèfle.	11.00 à 11.50 10.00 à 11.00
Paille de seigle	
long.	18.00 à 20.00
— mêlée.	10.00 à 11.00 10.00 à 11.00
— d'avoine.	9.00 9.00

Marché de Montréal

Notre marché n'est pas fortement approvisionné; la difficulté d'obtenir des

chars pour chargement est toujours grande, aussi les prix sont-ils tenus fermes.

Nous cotons, sur wagons à Montréal, au char, à la tonne: foin No 1, de \$9.50 à \$10.00; No 2 de \$8.00 à \$8.50 et mélangé de trèfle de \$6.75 à \$7.25.

La paille sur wagons vaut \$4.00 la tonne à Montréal.

Malgré une apparence de mauvaise récolte de foin aux Etats-Unis, les marchés de New-York et de Boston demeurent faibles par suite des forts arrivages; les marchés des petites villes de la Nouvelle-Angleterre sont très fermes.

Le marché anglais est faibli; depuis que les pluies sont survenues en Europe, il y a apparence d'une belle récolte.

PEAUX VERTES

Le prix des peaux vertes reste le même; l'on s'attend pour la semaine prochaine à une augmentation de 10c sur les peaux d'agneaux. Le marché est passablement actif.

Boeuf, No 1, 8c et No 2, 7c; taureaux, 6c; veaux, No 1, 11c et No 2, 9c la lb; peaux de moutons, 75c pièce; peaux d'agneaux tondus, 15c pièce; chevaux No 1, \$2.00; No 2, \$1.50 et No 3, \$1.00 la peau.

Nous avons le regret d'apprendre le décès de M. W. A. Hastings, vice-président et gérant-général de la Lake of the Woods Milling Co.

Mélasses Barbades nouvelle récolte

Le schooner "Arctic" chargé de la première cargaison de mélasses de la Barbades, récolte 1903, est arrivé, consigné à The Dominion Molasses Co. Limited de Halifax, Nouvelle-Ecosse.

La compagnie est prête à soumettre au commerce des cotations avantageuses.

La Canada Hardware Co. Ltd., vient de recevoir une forte quantité de fers en barre, de tôles et de blanc de plomb qu'elle expédie à ses clients au fur et à mesure que les compagnies de transport prennent livraison de ces marchandises.

AVIS DE FAILLITE**SOUSSIONS**

Dans l'affaire de

HENRI DUBOIS

Hôtelier de la Cité de Montréal.

Failli.

Les soussignés recevront des soumissions séparées, jusqu'à

Lundi, le 8 juin 1903, à Midi.

pour l'achat de l'actif suivant :

1o. Le mobilier, la clientèle, la licence et les droits dans le bail de l'hôtel Russell, situé à l'encoignure des rues St Jacques et Cathédrale, (près de la gare du G. T. R.)

L'acquéreur sera tenu, d'acheter au prix cotant, le stock de vins, liqueurs et cigares, se montant à environ \$1500.

2o. Un cheval, buggy et harnais au No 205 de la rue Notre-Dame, ville Maisonneuve.

Aucune soumission ne sera nécessairement acceptée.

Pour tous renseignements, s'adresser à

THOMAS GAUTHIER,

145 rue St-Jacques.

ALEX. DESMARTEAU,

Curateur-conjoint.

1598 rue Notre-Dame.

J. A. Vaillancourt

Marchand de BEURRE, FROMAGE, PROVISIONS

Achète aux plus hauts prix du marché, et vend à commission tous les produits de la ferme. Avances libérales sur consignations. Fournitures générales pour Beurreries et Fromageries. Spécialité de Tinettes pour Beurreries. Boîtes paraffinées, de 56 lbs, pour l'expédition du-beurre. Sels Higgins, Ashton et Windsor, les meilleurs pour beurreries.

578, 580 et 582 RUE ST-PAUL, - MONTREAL

Tel. Bell Main 907.

FONDE EN 1845



Canistres de 1 et 2 lbs.

CAFÉ Le Café MOKA et JAVA S. H. & A. S. E., en boîtes de 1 et 2 lbs (comme la vignette), possède une saveur aromatique particulièrement riche. Il possède quelque chose de PLUS RICHE et de MEILLEUR que les autres, qu'il est difficile de définir, mais que l'on distingue facilement en l'essayant. PAS MEILLEUR MARCHÉ, MAIS MEILLEUR. Si vous avez ou si vous voulez conquérir une bonne classe de clients difficiles à satisfaire pour le café, donnez-leur celui de S. H. & A. S. EWING et surveillez les résultats. PURETÉ, QUALITÉ et UNIFORMITÉ garanties.

EPICES Les EPICES DE HAUT GRADE de S. H. & A. S. EWING ont, pendant un demi siècle et plus, représenté le type de la qualité. Pourquoi vendre des produits inférieurs, lorsque vous pouvez obtenir pour le même prix les produits supérieurs de S. H. & A. S. EWING. LA QUALITÉ D'ABORD.

S. H. & A. S. EWING, The Montreal Coffee and Spice
Steam Mills
55 RUE COTE, MONTREAL, P.Q.



Tout ce qui traîne se salit.....

Une bonne marchandise bien annoncée ne traîne pas sur les rayons. Il existe une demande constante pour cette marchandise parce qu'elle donne satisfaction.

Le Soda à Pâte DWIGHT

(MARQUE DE LA VACHE)

est le meilleur, le plus fort et le plus pur des Sodas à Pâte. Il se vend bien parce qu'il donne satisfaction et parce qu'il est bien annoncé.

Il est en VENTE CHEZ TOUS les EPICIERS en GROS.

TEL, BELL — Jour : M, 4619 ; Soir : Est, 2597.

La Compagnie de Laiterie St-Laurent

10 PLACE D'YOUVILLE, MONTREAL.

Beurre, Fromage, Boîtes, Engins, Barattes, Malaxeurs,

Et toutes fournitures de Beurreries et Fromageries.

AGENCE GÉNÉRALE des Célèbres ÉCRÊMEUSES "U. S."

DEMANDEZ NOS PRIX ET NOS CATALOGUES.

N. B.— Nous sollicitons des CONSIGNATIONS de Beurre et de Fromage pour lesquelles nous garantissons LES PLUS HAUTS PRIX DU MARCHÉ. Comptes rendus clairs et précis. Remise immédiate de l'argent. Faites-en l'expérience.

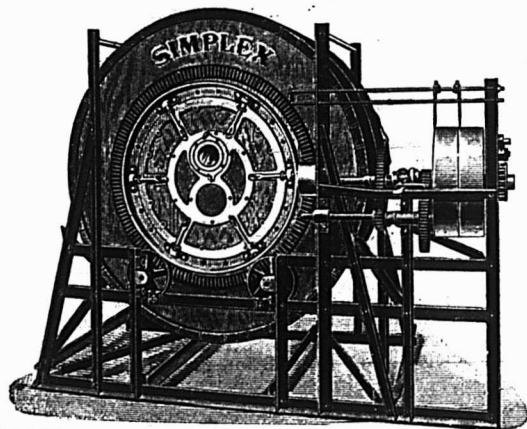



Mercredi, 27 mai 1903.

Le commerce de la semaine ne paraît pas avoir été très actif, bien qu'il n'y ait pas lieu de se plaindre. En effet, la saison des touristes est certainement commencée plus tôt que les années précédentes. Nous en avons déjà reçu par centaines, et les hôtels ont pour la plupart hébergé autant de voyageurs qu'il leur était possible de le faire. Cela donne du mouvement à la ville, tout en créant un circuit relativement considérable d'affaires. L'on nous affirme que la série des excursions va se continuer presque sans interruption jusqu'à l'automne; les gérants de nos principaux hôtels ont déjà de nombreux engagements pour la saison. Il est connu aujourd'hui que notre ville offre tout le confort voulu à ses visiteurs, quelque soit leur nombre, leur rang ou leur fortune. Et comme le service agréable et champêtre, dans le voisinage de Québec, est parfaitement organisé, il y a tout ce qu'il faut pour attirer et conserver les touristes, pour qui le séjour de Québec constitue une véritable jouissance. Déjà, ce charme de la vie facile pour les gens qui ont des loisirs et du capital attire chez nous une clientèle précieuse.

★ ★ ★

La campagne, dans notre région, offre en général une belle apparence; des averses assez fréquentes ont donné de la vigueur à la végétation. La température s'est abaissée jusqu'au point de provoquer de fortes gelées en plusieurs endroits mais il ne paraît pas que la culture en ait souffert. Jusqu'à présent, fin de mai, nos cultivateurs n'ont qu'à se féliciter de la bonne température, et, pour ce qui concerne notre région, la perspective est tout à fait satisfaisante. Nous appuyons sur ce sujet, parce que diverses indications nous portent à croire qu'il n'en est pas ainsi dans d'autres parties de la province et dans l'Ontario. Il est bon que les hommes d'affaires sachent à quoi s'en tenir là-dessus, vu la grande influence que la récolte exerce sur le commerce.

★ ★ ★

La fabrication des chaussures n'est pas aussi considérable que ces dernières semaines; beaucoup de commandes sont maintenant livrées, et il y a relâche dans bien des manufactures. Le bruit courait la rue, ces jours derniers, qu'un jeune manufacturier d'avenir avait été atteint d'aliénation mentale et interné dans une maison de santé. Renseignements pris, nous avons constaté que la nouvelle était

malheureusement vraie. On dit que des pertes de bourses ne seraient pas étrangères à ce triste événement. Il est, du reste, connu que plusieurs maisons d'affaires ont failli être englouties dans la dernière baisse des stocks et qu'elles n'ont été maintenues que par les plus héroïques efforts. Si, du moins, la leçon pouvait porter des fruits.

COTATIONS, 27 MAI 1903

SUCRES:—Jaunes \$3.00 à \$3.20. Ex-ground, 5 1-2c. Powdered, 5 1-2c.

MELASSES:—Barbades, pures, tonne, 40c le gallon; Porto-Rico, 32c à 33c. Fajardos, 42c.

BEURRE:—Frais, 21 Marchand, 16 à 17c. Beurrerie, 18c à 20c.

FROMAGE:—13c.

CONSERVES EN BOITES:—Saumon, par douzaines, \$1.50; Clover leaf, \$1.50; Homard, \$2.25 à \$3.50; Pois, 85 cents; Blé d'Inde et Fèves, 90c.

FRUITS SECS:—Valence, 7c à 9c; Corinthe, 5c à 6c; 4 couronnes, 8c à 9c.

TABAC CANADIEN:—En feuilles, xxx 9c à 10c; xxx 50 lbs, 11 cents. Walker Wrappers, 17c à 18c; Kentucky, 14c à 15c; White Burleigh, 16c; Connecticut, 15c à 16 cents.

PLANCHES à LAVER:—Favorites, \$1.70; Waverly, \$2; Imp. Globe, \$2; Water Witch, \$1.50; King, \$2.00; Victor, \$2.10.

BALAIS:—2 cordes, \$1.65 la doz.; 3 cordes, \$2.00 à \$2.35; 4 cordes, 3.00 à \$3.75.

FRUITS

ORANGES:—Valence, 714, \$5.50; 420, \$4.50. Californie, 150-216, \$4.25. Oranges Sorrento, 100 grosseur, \$2.00, 180, grosseur, \$2.00, 200 grosseur, \$3.00.

CITRONS:—de Messine, 300 de grosseur, \$3.00 à \$3.50 la boîte.

POMMES:—\$3.50 à \$4.50.

RAISIN:—Malaga, 25 lbs, \$3.00; 50 lbs, \$6.00; 75 lbs, \$7.50.

OIGNONS:—Rouges au quart, \$2.00 à \$2.50.

BANANES:—\$1.25 à \$1.75.

ANANAS:—\$9c à 13c pièce.

COCOS:—\$3.50 à \$3.75 le cent.

FRAISES:—20c le casseau.

Tomates:—\$4.25 le crate.

FARINES, GRAINS ET PROVISIONS

FARINES:—Forte à boulanger, \$2.00 à \$2.05; 2e, \$1.80 à \$1.90; Roller, \$1.75 à

\$1.80; Pat. Ontario, \$1.80 à \$2.00. Manitoba, \$2.15 à \$2.25.

GRAINS:—Blé Manitoba, \$1.00 à \$1.05; Avoine, 40c à 42c; Orge, par 48 lbs, 65c à 75c; Orge à drèche, 70c; Blé d'Inde, 60c à 62c. Sarrasin, 70c; Pois, \$1.10. Riz, \$3.10 à \$4.75 le cent. Son, \$1.00.

LARD:—Short Cut, par 200 lbs, \$25.00 à \$25.50, Clear fat, \$23.00. Clear back, \$25.50 à \$23.00. Saindoux pur, le seau, \$2.30 à \$2.40. Composé, \$1.80. Chaudière, \$1.95. Jambon, 12c. Bacon, 12c.

POISSONS:—Morue No 1, \$5.75. No 2, \$5.00 à \$5.25; Saumon, No 1, \$17.50 et No 2, \$15.50 à \$16.00.

HUILES:—Loup marin, 40c à 42 1-2c. Morue, 30c à 32 1-2c.

PRODUITS DE LA FERME

OEUFS:—Frais de la semaine, 14c.

PATATES:—80 lbs, 90c.

Les arrivages de vaisseaux océaniques en destination de Québec sont plus nombreux que d'habitude. Il en passe une plus grande quantité encore en destination de Montréal. Seulement, il ne nous reviennent pas vite, et les pilotes du bas du fleuve constatent qu'il y a un écart considérable entre ce qu'ils appellent les "montées" et les "descentes". C'est un arrêt temporaire, il faut l'espérer, dans l'intérêt non seulement de la corporation des pilotes, mais du public en général.

L'attention est fortement éveillée sur ce qui se passe actuellement à Ottawa touchant l'établissement d'une nouvelle voie ferrée transcontinentale. Québec est grandement intéressé, et nos principaux hommes d'affaires sont en députation à la capitale dans le but de protéger tout projet qui favoriserait particulièrement notre ville. Naturellement, dans les questions de ce genre, il y a conflit entre des compagnies rivales et aussi entre diverses localités. L'opinion paraît être que Québec l'emportera au point de vue de l'intérêt général du pays, ou que, du moins, nous bénéficierons de cette nouvelle entreprise, à cause de notre situation géographique et de l'énergie déployée par nos concitoyens. L. D.

Alex. W. Grant

Maison fondée à Montréal en 1880.

No 33 à 37 rue WILLIAM,

Montreal, Canada.

et 2 à 6 rue HARRISON,

New York.

ENTREPOTS DE FROMAGE:

33 à 37 rue William et 90 rue des Sœurs Grises.

Glacières pour le beurre, No. 39 rue William.

Glacières pour le fromage, No. 33 à 37 rue William.

BANQUIERS: Molsons Bank Montreal.

Envoyez-moi votre fromage et votre beurre, et je vous en donnerai les meilleurs prix du marché suivant la qualité, en même temps que je vous en remettrai promptement l'argent.

Rappelez-vous que je ne vends pas à commission et que je vous retourne un prix net, soit à Montréal après déduction du fret, ou à l'endroit d'où l'expédition est faite, suivant les conditions intervenues.

NOS PRIX COURANTS, PARTIE I

Nos prix courants sont révisés chaque semaine. Ces prix nous sont fournis pour être publiés, par les meilleures maisons dans chaque ligne; ils sont pour les qualités et les quantités qui ont cours ordinaire dans les transactions entre le marchand de gros et le marchand le détail, aux termes et avec l'escompte ordinaire. Lorsqu'il y a un escompte spécial, il en est fait mention. On peut généralement acheter à meilleur marché en prenant de fortes quantités et au comptant.

PRIX COURANTS.—MONTREAL 28 MAI 1903.

Articles divers.		Pois canadiens 2 lbs. ds.		Pieds de cochon, bte 1 1/2 lb.		Epicées pures.		
Touchons communs... gr.	0 18	0 90	1 00	2 10	2 40	Allspice, moulu.....lb.	0 12	0 16
Tranches à couteaux... dos.	0 25	0 00	1 50	" 1 lb.	2 20	Cannelle moulu.....	0 15	0 25
Articulateurs pour lampes		4 80	5 00			" en nattes.....	0 18	0 14
No. 1.....dos.	0 00	Fruits.		Drogues et Produits Chimiques		Cloves de girofle moulu	0 12	0 25
No. 2.....	0 00	Ananas 2 et 2 1/2 lbs.....ds.	0 00	2 20	Acide carbol. que.....lb.	" ronds.....	0 12 1/2	0 14
No. 3.....	0 00	Bluets 2.....	1 20	1 25	" citrique.....	" ronds.....	0 07	0 09
Cire vierge.....	0 25	Cerises 2.....	1 95	2 15	" oxalique.....	Gingembre moulu.....	0 15	0 25
Coton à attacher.....	0 15	Fraises 2.....	1 50	1 70	" tartrique.....	" racines.....	0 12	0 25
Chandelles sulf.....lb.	0 00	Pêches 3.....	0 00	0 00	Aloès du Cap.....	Maïs moulu.....	0 90	1 00
" paraffine.....lb.	0 09 1/2	Framb. juses 2.....	1 45	1 60	Alun.....	Mixed Spices moulu 1 os	0 00	0 45
" London Sperma.....	0 09 1/2	Pêches 3.....	0 00	0 75	Bicarbonat. de soude, bri.	Muscade blanche.....	0 40	0 50
" St. Arne.....	0 13 1/2	Poires 2.....	0 00	2 60	Bichrom. de potasse.....lb.	" non blanche.....	0 50	0 60
Spingles à linge, bte. 5 gr.	0 00	Pommes gal.....	1 95	2 10	Bleu (carré).....	Piment (cloves ronds).....	0 10	0 12
3 fils. 6 fils.	0 40	Prunes vertes 2.....	0 00	1 00	Borax raffiné.....	Polvre blanc, rond.....	0 00	0 26 1/2
30 pieds.....	0 40	" bleues 2.....	1 25	1 35	Bromure de potasse.....	" moulu.....	0 25	0 28
40 ".....	0 55	Poissons.			Campbre américain.....	" noir, rond.....	0 16	0 17
48 ".....	0 85	Anchois.....ds.	3 25	0 00	" anglais.....	" moulu.....	0 16	0 18
80 ".....	0 80	Anchois à l'huile.....	3 25	4 50	Cendres de soude.....	de Cayenne.....	0 22	0 30
72 ".....	0 95	Clams 1 lb.....	1 25	1 35	Chlorure de chaux.....	Whole Pickle Spices.....lb.	0 15	0 90
100 ".....	1 25	Harengs marinés.....	1 00	1 45	" de potasse.....			
Graines d'oiseau.....lb.	0 04 1/2	Harengs aux Tomates.....	1 40	1 50	Comperose.....100 lbs			
Essis concentré, com.....ds.	0 60	Homards, boîte haute.....	3 12 1/2	3 25	Crème de tartre.....lb.			
pur.....	0 70	" plate.....	3 85	3 75	Extrait de Camphre.....			
Mèches à lampes No. 1.....	0 11	Huitres, 1 lb.....ds.	1 30	1 40	" en paquets.....			
No. 2.....	0 14	Maquereau.....	0 95	1 00	Gelatin. en feuilles.....			
No. 3.....	0 09	Sardines Canadiennes, cse	3 75	4 00	Glucose.....			
Miel rouge coulé.....lb.	0 08	Sardines 1/2 françaises, bte.	0 08	0 25	Glycérine.....			
" blanc.....	0 06	" 1/2.....	0 17	0 35	Gomme arabique.....lb.			
Sirop d'érable en qrts.....lb.	0 05	Saumon rouge (Sockeye) boîte			Gomme épinette.....			
en canistre.....	0 60	haute ds. 1 45	1 50		Gomme Shellac.....			
Sucre d'érable pains lb.	0 07 1/2	" plate.....	1 80	1 85	Indigo Bengale.....			
vieux.....	0 00	rose (Coches) ds. 0 95	1 05		Madras.....			
		du printemps.....	1 25	1 40	Iodure de potasse.....			
		Smelts (Eperians).....	0 00	0 00	Opium.....			
					Phosphore.....			
					Pourpre de Paris.....			
					Résine.....(280 lbs)			
					Salpêtre.....lb.			
					Sels d'Epsom.....100 lbs			
					Soda caustique 80°.....lbs			
					" 70°.....			
					" à laver.....			
					à pâte.....bri.			
					Soufre poudre.....lb.			
					" bâtons.....			
					" rock, sacs. 100 lbs.			
					Strychnine.....os.			
					Sulfate de cuivre.....lb.			
					Sulfate de morphine.....			
					" de quinine.....os.			
					Sumac.....tonne.			
					Vert de Paris.....lb.			

TOUT EXPEDITEUR RECHERCHE

Les plus hauts prix qui se puissent obtenir pour son

BEURRE DE CREMERIE DE CHOIX

ET SON

MEILLEUR FROMAGE

Ces valeurs ne peuvent être obtenues que par une maison entreprenante dont l'activité progressive de chaque jour est attestée par le succès de sa politique d'affaires qui consiste à placer en connaissance de cause, ses marchandises là où la qualité et le style sont appréciés. Avant de conclure aucun marché pour votre beurre ou votre fromage, laissez-nous vous soumettre des chiffres sur la question des prix.

Ecrivez ou télégraphiez les quantités que vous avez prêtes à être expédiées.

HUGH ALLAN

122 KING STREET
36 WILLIAM STREET

MONTREAL

BANQUIERS:
EASTERN TOWNSHIP BANK

PRIX COURANT—MONTREAL, 28 MAI 1903

Malag. London Layers bte	0 00	1 75
"Connoisseur Cluster"	0 00	2 35
"Extra Dessert "	0 00	2 75
Royal Buckingham Cluster	0 00	0 00
Excelsior Windsor Cluster	0 00	4 50
Sultana	0 00	0 09
Valence off Stalk	0 00	0 00
" fine off Stalk	0 07 1/2	0 08
" Selected	0 08	0 08 1/2
" Grains	0 08 1/2	0 08 1/2
Grains et Farines.		
GRAINS		
Blé roux d'hiver Can. No 2.	0 00	0 00
Blé blanc d'hiver Can. No 2.	0 00	0 00
Blé du Manitoba No 1 dur.	0 85	0 00
" No 2	0 78	0 78
Blé du Nord No 1	0 80	0 82 1/2
avoine blanche No 2	0 38 1/2	0 37
Orge No 2	48 lbs.	0 00
" à moulée	0 00	0 50
Pois No 2 ordinaire, 60 lbs.	0 73 1/2	0 73 1/2
Sarrasin, 48 "	0 48	0 49
Seigle, 66 "	0 00	0 59
Blé d'inde canadien	0 00	0 00
" américain	0 48	0 50
FARINES		
Patente d'hiver	3 5	3 90
Patente du printemps	4 0	4 10
Straight roller	3 40	3 50
Forté de boulanger	3 80	3 90
Forté du Manitoba, secondes	3 40	3 50
Farine de blé d'inde sac.	1 20	1 25
FARINES D'AVOINE		
avoine roulée baril	3 80	3 90
" sac	1 70	1 75
ISSUES DE BLÉ		
Son d'Ontario, au char, ton	18 50	19 00
" de Manitoba	17 50	18 00
Grn de Manitoba	char	00 20 00
d'Ontario	19 00	19 50
moulée	24 00	27 00
Huiles et graisses.		
HUILES		
Huile de corne, T. N., gal.	0 37 1/2	à 0 42 1/2
" loup-marin raffi.	0 85	0 85
" paille	0 40	0 50
Huile de lard, extra gal.	0 75	0 85
" No 1.	0 85	0 75
" d'olive de table.	2 00	2 25
" d'olive p. mach.	1 00	1 10
" à salade	0 85	0 90
" d'olive à lampion	1 00	1 10
" despermaceti	1 30	1 50
" de mackouin	0 50	0 60
" Silver Star	0 00	0 18 1/2
Aomé Imperial	gal.	0 00
Huile Américaine par quart.		
Aomé Standard	0 00	0 22

Pratt's Astral	0 00	0 24
Huile de foie de m. Nor. gal	3 00	3 50
" T.N.	2 25	2 50
" de castor "E. I." lb.	0 07 1/2	0 08 1/2
" franc. qrt. lb.	0 08	0 08 1/2
" cse.	0 10	0 11
Liqueurs et spiritueux		
Rhum.		
Jamaïque	4 45	6 35
Whisky Canadien au gallon, en lots d'un ou plusieurs barils de 40 gallons (pas de demi-barils) d'une sorte ou assortis.		
Gooderham & Worts 85 O. P.	4 50	
Hiram Walker & Sons	4 50	
J. P. Wiser & Son	4 49	
J. E. Seagram	4 49	
H. Corby	4 49	
Gooderham & Worts 50 O. P.	4 10	
Hiram Walker & Sons	4 10	
J. P. Wiser & Son	4 09	
J. E. Seagram	4 09	
H. Corby	4 09	
Eye Gooderham & Worts	2 30	
" Hiram Walker & Sons	2 30	
" J. P. Wiser & Son	2 19	
" J. E. Seagram	2 19	
" H. Corby	2 19	
Imperial Walker & Sons	2 90	
Canadian Club Walker & Sons	3 80	
Pour quantité moindre qu'un quart d'origine mais pas moins de 20 gallons:		
65 O. P.	4 55	
50 O. P.	4 15	
Eye	2 25	
Au-dessous de 20 gallons:		
65° O. P.	4 60	
50° O. P.	4 20	
Eye	2 30	
Pour quantité moindre qu'un baril ou un barillet d'origine:		
Imperial Whisky	3 10	
Canadian Club	3 80	
F. O. B. Montreal, 30 jours net ou 10/10		
10 jours; fret payé pour quantité d'un quartet au-dessus.		
Pour le Whisky à 50° O. P., 5c de moins par gallon, F. O. B. Montreal, pour l'île de Montréal.		
Eye Canadien à la caille.		
Walker's Impérial	7 50	
"	16 flask	8 00
"	32 "	8 50
Walker's Canadian Club	9 00	
"	16 flask	9 50
"	32 "	10 00
Gooderham & Worts 1891 1 & 4 c.	8 75	

Seagram 1896 (Star brand) quarts	6 50	
" No 83	8 75	
Corby I. X. L.	7 00	
Purity, qts	6 50	
" 32 flask	7 50	
Canadian, qts	6 00	
" 32 flask	6 00	
F. O. B. Montreal, 30 jours net ou 10/10		
Mélasses. Au gallon.		
Barbades tonne	0 35	
" tierce et qt.	0 35 1/2	
" demi quart	0 39 1/2	
" au char ton	0 00	
" tierce	0 00	
" qt.	0 00	
Porte Rico, choix, tonne	0 00	
" tierce et quart	0 00	
" ordinaire, tonne	0 00	
Pâtes et denrées alimentaires.		
Macaroni importé	0 08	0 10 1/2
Vermicelle	0 08	0 10 1/2
Lait concentré	1 50	1 90
Pois à soupe, 60 lbs	1 12 1/2	1 20
Blé d'inde à soupe, sac 98 lbs.	2 50	
Fèves minot 60 lbs.	2 10	2 25
Sagon, lb.	0 04	0 04 1/2
Tapioca, lb.	0 02 1/2	0 04 1/2
Pot Barley sac 98 lbs.	2 15	
quart 198 lbs.	4 50	
Pearl Barley 1/2 qt 98 lbs. lb.	4 (4 1/2)	
Farine d'avoine roulée qt.	4 60	
" sac	2 30	
Poissons.		
Harengs Shore	0 00	5 00
" "	0 00	2 75
" Labrador	4 85	4 75
" "	2 45	2 50
" Cap Breton	0 00	0 00
" "	0 00	2 75
" fumée, boîte	0 00	0 00
Morues sèche	0 00	0 00
" verte No 1, qt.	6 00	6 25
" No 1 large qt.	0 00	7 00
" No 1 draft	0 00	7 00
" poité, caisse 100 lbs	0 00	0 06
Traite des lacs, bri 100 lbs	0 00	0 00
Poisson blanc	0 00	0 00
Saumon C. A.	1 qt.	0 00
" désséché paquet, lb	1	0 00
Saumon Labrador	1	0 00
" "	0 00	7 00
ELIS		
Sac 1/2 Sac. Poh.	1/2 Pc	
B. 1 @ 9 sacs 3 15	3 15	3 25
B. 10 et plus	3 05	3 15
3 15	3 15	3 15
Paquets de sacs 3.25 à 3.35 selon quantité		
C.C. 10c. de moins par sac que le B		
Patna tmp. 224 lbs. R.	0 04 1/2	0 05

Ris Japon	0 00	0 05
Salaisons, Saïndoux, etc		
Lard Can. Sh't Out Messqt	00 00	23 00
" Jones désséché (30)		00 00
" Armeur moyen, désséché (50/60)		00 00
" Armeur désséché (30/40)		00 00
Jambons	0 00	00 13 1/2
Lard fumé	0 13	00 14
Saïndoux		
Pur de panne en saux	0 00	2 20
Canistres de 10 lbs.	0 00	0 11 1/2
" 5 "	0 00	0 11 1/2
" 3 "	0 00	0 11 1/2
Composé, en saux	0 00	1 80
Canistres de 10 lbs.	0 00	0 09
" 5 "	0 00	0 09 1/2
" 3 "	0 00	0 09 1/2
Sel.		
Sel fin, quart, 3 lbs.	0 00	2 65
" 5 "	2 60	2 70
" 7 "	2 50	2 80
" 1/2 sac 56 "	0 00	0 35
" sac 2 cwt.	0 00	1 20
" gros, à qual 10 sacs et plus		0 48
" 1 à 9 sacs		0 50
Sirops.		
Perfection	0 03	0 03 1/2
" s. 25 lb. seau	0 00	1 10
" seau 3 gall.	0 00	1 60
Sirop Redpath tins 2 lb.	0 00	0 09
" 8 "	0 00	0 35
Sucres.		
(Prix aux 100 lbs.)		
Jaunes bruts (Barbade)	\$3 50	3 75
Extra granulé, Sac de 100 lbs net		4 00
" barils		4 05
" barils		4 05
Extra ground, barils		4 45
" boîtes de 50 lbs.		4 85
" 25 lbs.		4 25
Powdered, barils		4 25
" boîtes de 50 lbs.		4 45
Dominos Lumps btes		4 50
" "		4 60
Paris Lumps, btes		4 80
" "		4 70
No 1 Yellow, barils		3 40
" Sac de 100 lbs net		3 35
No 2 Yellow, sac de 100 lbs net		3 50
No 3 Yellow		3 70
Cream		3 80
Vernis.		
Vernis à harnais	gal.	0 00
" ds.	1 10	1 20
" à tuyaux	gal.	0 00

SEL SEL

Verret, Stewart & Co.

MONTREAL.

SEL SEL

J. H. HANSON

REPRÉSENTANT DES MANUFACTURES DE

USTENSILES en GRANITE FRANÇAIS, FURNITURES de CABINETS pour
 PLOMBIERS, PELLES à NEIGE en ACIER, GLACIÈRES, POÈLES et FOUR-
 NAISES, TOILE METALLIQUE ET BROCHE GALVANISÉE ET BROCHE À
 CLOTURES, TOILE METALLIQUE POUR MOUSTIQUAIRES, CABLE DE
 FER, FERBLANTERIE, EMAIL ET SPECIALITÉS EN TOUS GENRES.

422 et 424, RUE SAINT-PAUL, MONTREAL

PRIX COURANTS—MONTREAL, 28 MAI 1903



Lessive en poudre.

4 doz. à la caisse. 3 60
la cse; par 3 cses, 3 80;
par 6 caisses 8 40



Poudre à Pâte Magique

6 doz 5c... 40
4 " 4 oz... 60
4 " 6 oz... 75
4 " 8 oz... 95
4 " 12 oz. 1 40
2 " 12 oz. 1 45
4 " 16 oz. 1 65
2 " 16 oz. 1 70
1 " 2 1/2 lb. 4 10
1 " 5 lb. 7 80

J. A. E. Gauvin Montréal
Spécialités.
Sirop Menthol... la doz. 1 65
Sirop d'Anis Gauvin... 1 75
" par 3 doz. 1 80
Sirop d'Anis Gauvin par 1 grosse. 17 00
" par 5 grosses. 18 00
William's Headache Wafers doz. 1 60
" 3 doz. 1 50
" la grosse. 16 00
5 p.c. d'escompte.

Hamilton Distillery C Ltd.,
HAMILTON, ONT.

Royal Rye 25 U.P.	Le gall.	\$2 25
Royal Malt 25	"	2 25
2 Star Rye 40	"	1 75
2 Star Malt 40	"	1 75
Rye 7 ans 25	"	2 75
" 5 "	"	2 50
" 4 "	"	2 40

WHISKEY "MAPLE LEAF" DE 8 ANS
Imperial Qts, Cse 12 flasks... 7 80
Amber " 12 bottles... 5 50
Pints " 16 flasks... 8 00
Half Pints " 32 flasks... 6 50
Special Pocket 36 flasks... 8 50
Quarter Pints 64 flasks... 7 53
WHISKEY "ROYAL CANADIAN" DE 6 ANS
Quarts 12 bottles... 7 90 cse.
Pints 16 flasks... 7 50 "
Half Pints 32 " 8 00 "
Quarts Pints 64 " 9 00 "
WHISKEY BLAND
Quarts 12 bottles... 5 00 "

Laporte, Martin & Cie

MONTREAL
la caisse
Brandy
Richard, S. O. 12s bt. qts. 22 50
" F. O. 12s " qts. 15 00
" 1-15-180s. 23 00
" V. S. O. P. 12s. qts. 12 00
" " 24s 1/2 b pta. 13 30
" " 48s 1/2 pta. 14 00
" " 180s 1-15 bt. 20 00
" V. S. O. 12s. 10 00
" " 180s 1-15. 18 00
" V. O. 12s. 8 50
" " 24s. 9 50
" " 48s 1/2 pta. 10 50
" " 180s 1-15 pta. 14 00
" " carafes 12. 10 50
" " 20s. 18 00
" " 48s 1/2 pta. 18 00
" " 180s 1-15 pta. 18 00
" " 48s 1/2 pta. 9 00
" " 24s flasks. 8 00
" " 48s 1/2 pta. 9 00
" " 180s 1-15. 13 50
" " 12s. 6 00
" " 48s 1/2 pta. 7 00
" " 24s flasks. 7 00
" " 48s 1/2 pta. 8 00
" " 180s 1-15. 12 50
" " 12s. 6 00
" " 48s 1/2 pta. 7 00
" " 24s flasks. 7 00
" " 48s 1/2 pta. 8 00
" " 180s 1-15. 12 50

Gals. Oct's. Oct's. Rbls. Hhds.
Conturrier. \$4 00 \$3 95 \$3 85 \$3 80
Marion. 3 75 3 60 3 50 3 40
Ph. Richard
V.S.O.P. 5 50 5 35 5 25 5 00
Richard
V.O. proof. 4 25 4 10 4 00 3 90 3 80
Richard 5 up
proof V.O. 4 00 3 80 3 70 3 50 3 40
Richard Fine
champagne. 6 00 5 90
Gin. (net 30 jours) la caisse,
Pollen & Zoon Rouges. 15 00
" Vertes. 12s 5 00
" Violet. 12s 2 50
Gin Pollen & Zoon, en fûts.
Gals. Oct's. Oct's. Rbls. Hhds
P. & Z. \$3 15 \$3 05 \$3 05 \$3 00 \$2 95
Irish Whiskey Mitchell. la caisse.
Cruiskeen Lawn (stone jars) 12s 12 50
Special (Old) Ordinary qts b. 12s 9 00
" " Pint flasks. 24s 11 75
" " 1/2 pint. 24s 8 50
Old Ordinary qrt bottle. 12s 8 00
" 1/2 pint. 24s 8 00
" Imperial qrt flask. 12s 11 25
" 10 oz flask. 48s 12 00
Old 1/2 oz flasks. 60s 9 00

(30 jours net) en fûts
Mitchell (Special Old)..... 4 10 4 50
" (Old)..... 3 65 4 00
Compound (B)..... 3 25 3 50
" (C)..... 2 75 3 00
Vin de Malaga—Blandy.
Pale Sweet—Blue label 12s. qts 7 50
" White 12s. qts 10 00
Vin de Sherry.
Manzanilla..... 12s. qts 1 50
Amorosa..... 12s. qts 1 10
le gal. Oct.
Madère No 1..... 3 50 3 00
" No 2..... 4 50 4 00
Malaga pale Sweet..... 3 00 2 75
Scotch Mitchell. la caisse.
Heather Dew..... 12s. qts 7 00
" (stone jars) Imp. qts 12 50
" 12s flasks ov. 11 25
" 48s " 12 00
" 60s " 9 00
Special Reserve. 12s. qts 9 00
" 24s. pts 10 00
" 48s ov. pts 11 75
Extra Special Liqueur. 12s flac's 9 50
" 12s qts 9 50
Mullmore..... 12s. qts 6 50
" 12s ov. Imp. qts 10 00
" 24s flasks. pts 7 75
" 24s fl. Imp. pts 10 50
" 48s. flasks 9 00
En quantités de 5 caisses, 25 p.c. de moins.
Gals. Oct's. Oct's. Rbls.
9 gl. 17 gl. 40 gl.
Special Reserve. \$4 50 \$4 25 \$4 15 \$3 90
Heather Dew "A" 4 00 3 85 3 75 3 65
Extra Spe. B 1 L-
queur 5 00 4 90 4 80 4 75
Old Scot " 3 75 3 70 3 65 3 50
Champagne.
Vve Amiot Carte d'or. 12s. qts. 18 00
" " 24s. pts. 17 00
" " d'argent. 12s. qts. 10 50
" " 24s. pts. 11 50
Duo de Pierland. 12s. qts. 14 00
" 24s. pts. 15 00
Cardinal. 12s. qts. 12 50
" 24s. pts. 13 50
Vin de Madère—Blandy. la caisse.
Very Superior..... 12s. qts 8 50
Special selected..... 12s. qts 10 00
London Particular..... 12s. qts 13 00
Thés Lipton. la lb.
No 1..... cs 50 lbs, 50 pqt, 1/2 lb .. 0 35
" 25 pqt, 1 lb. 0 34
" 10 Hns, 5 lbs.. 0 35

No 2.... " 50 pqt, 1/2 lb... 0 29
" 25 pqt, 1 lb... 0 28
" 10 Hns, 5 lbs.. 0 29
No 3.... " 50 pqt, 1/2 lb .. 0 23
" 25 pqt, 1 lb .. 0 22
" 10 Hns, 5 lbs.. 0 23
Ceylan vert No 1..... 50 pqt, 1/2 lb 0 34
" 25 pqt, 1 lb 0 34
" No 2..... 50 pqt, 1/2 lb 0 25
" 25 pqt, 1 lb 0 25
Thés.
Japon, Victoria..... 90 lbs 25c
" Princess Louise..... 86 lbs 19c
Noir, Victoria..... 25 lbs 30c
" Princess Louise..... 25 lbs 25c
" Lipton No 1..... En 1 lb 34c
" No 1..... Tin 5 lbs 35c
" No 2..... En 1 lb 28c
" No 2..... Tin 5 lbs 29c
" No 3..... En 1 lb 23c
" No 3..... Tin 5 lbs 23c
Noir, Princess Louise..... En 1/2 lb 30c
" " En 1/2 lb 27c
" Victoria..... En 1 lb 32c
Poudre à pâte.
Princesse..... tins 5 lbs, 6s chacun 0 50
" carré " 1 lb, 24s la doz. 1 75
" rond " 1 lb, 24s " 1 40
" " lb, 48s " 0 85
E. D. Marceau
MONTREAL
Cafés la lb.
Rio No 1..... 0 12 1/2
Rio Choix 0 14
Jamaïque No 1..... 0 15
Ceylan pur..... 0 15
" tos No 1..... 0 15
" choix 0 17 1/2
" extra 0 19 1/2
Maracaibo No 1..... 0 15
" choix 0 17 1/2
" extra 0 19 1/2
Plantation privée..... 0 25
Java Hal berry..... 0 23
" Old Crow..... 0 25
" fin 0 27 1/2
" Oondor 0 30
" Old Gov 0 31
" B'ira de 10 ans 0 35
Old Gov. Java & Mocha 0 36
Mocha Old Crow 0 25
" de l'Arable 0 27 1/2
" Oondor 0 30
Mocha choisi 0 31
Java Mandehling & Mocha choi-
si à la main 0 50
Mélange spécial 0 20
" X X X X 0 27 1/2

UNE VITRINE D'ETALAGE A DEVANT OVALE

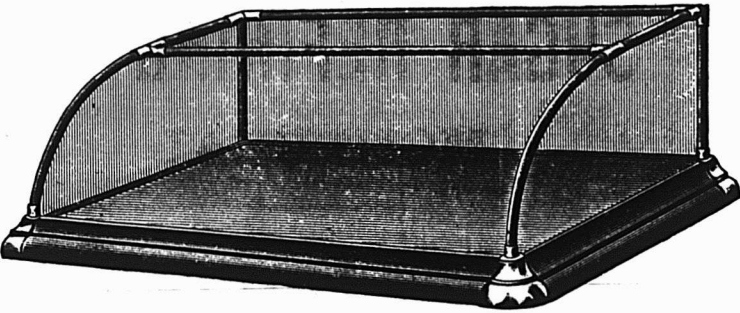

En bois dur et d'un beau poli; trois pieds de long SANS joints en nickel, portemiroirs à glissières et verre diamant de qualité extra dans toutes les parties. Cette magnifique vitrine avec l'assortiment suivant de savons de toilette de vente rapide,
\$25.00
pour
CETTE OFFRE REPRESENTÉ 58-p.c. DE PROFITS POUR VOUS.

NOTRE NOUVEL ASSORTIMENT :

3 doz. Infant's Delight.....	Détail à 10c	\$3 60	1 doz. Fine Oatmeal.....	Détail à 10c	\$1 20	1 doz. Violettes de Parme.....	Détail à 3 p.	10c 20
" Crushed Violets.....	"	10c 60	" Valley Violet.....	"	10c 1 20	" Bouquet de Paris.....	" 3 "	10c 20
" Calla Lillies.....	"	10c 60	" Italian Pink.....	"	10c 1 20	" Crab Apple Blossom.....	" 3 "	10c 20
" White Hyacinthe.....	"	10c 60	" Sweet Violets.....	"	5c 60	" Carnation Pink.....	" 3 "	10c 20
" Rose Leaves.....	"	10c 60	" White Carnations.....	"	5c 60	" Jasmine.....	"	5c 60
" Orange Blossoms.....	"	18c 60	" June Roses.....	"	5c 60			
" Daffodils.....	"	10c 60	" Turkish Bath.....	"	5c 60			
" Heliotrope.....	"	10c 1 20	" King Castle.....	"	5c 3 60			
" Club Cologne Glycerine.....	"	10c 1 20	" King Oatmeal.....	"	5c 1 20			
" Carbolic.....	"	10c 1 20	" Refined Tar.....	"	5c 1 20			
" Unscented Glycerine.....	"	10c 1 20	" P. W. Shaving.....	"	5c 60			
" Jockey Club.....	"	10c 60	" Rose Superbe.....	" 3 p.	10c 20			
" Tar and Glycerine.....	"	10c 60	" Hyacinthe Superbe.....	"	10c 20			

33 Produits de la vente de savons de toil. \$27 60
Valeur de la vitrine 12 00
Notre prix net pour le savon et la vit. 39 60
25 00
Votre profit net \$14 60

Par suite de l'augmentation des taux de fret, le prix de l'assortiment et de la vitrine, pour tous les points à l'ouest de Rat Portage, sera de \$27.00 net.

JOHN TAYLOR & CO., TORONTO.

SUCCURSALE DE MONTREAL : 414 RUE ST-PAUL.

Ferronneries, Peintures,

Construction et Immeubles

REVUE DES MARCHÉS

FERRONNERIES

La situation du commerce de gros de la ferronnerie est toujours bonne; seules, les expéditions laissent toujours à désirer. L'encombrement des marchandises, occasionné par les grèves que nous avons eues dernièrement, est grand sur les quais ainsi que dans les entrepôts des chemins de fer et ce n'est que petit à petit et au prix de grands efforts que l'on parvient à rattrapper une partie du temps perdu.

Clous coupés et clous de fer

La demande pour ces deux genres de clous est très forte. Les moulins sont en retard dans leurs livraisons aux marchands de gros.

Instruments aratoires

Il y a présentement une forte demande pour les instruments aratoires dont la liste de prix est très ferme.

Ficelle d'engerbage

On commence à recevoir de bonnes commandes pour la ficelle d'engerbage. Les stocks sur place ne sont pas importants, ce qui fait que les détenteurs ne font aucune concession.

Cordes et ficelles en coton

Les cordes et ficelles en cotons de tout genre ont fortement augmenté de prix depuis l'augmentation considérable qui vient de se produire sur le prix des cotons bruts. Cette avance atteint les ficelles d'emballages, les cordes à chas-sis, etc., etc.

Câble et cordage

Le prix du Pure Manila est avancé de 1-2c, ce qui le met actuellement à 14 1-2c, prix de base. On nous dit que cette augmentation a été causée par une avance sur les prix de la matière première.

Boyaux en caoutchouc

Nous apprenons que le prix des boyaux en caoutchouc est augmenté de 10 pour cent. La rareté du caoutchouc s'accroît toujours, ce qui fait que la plupart des manufacturiers d'articles en

caoutchouc ont retiré leur liste de prix, en attendant qu'ils publient des listes révisées.

Bourrures pour colliers

Le prix des bourrures pour colliers de chevaux vient d'être retiré. L'avance dans les prix du coton brut est la cause de ce retrait.

METAUX

Il y a à Montréal amplement de quoi suffire à la demande pour les métaux de toutes sortes, mais malheureusement une bonne partie de ces marchandises sont soit sur les quais, soit dans les hangars ou bien encore sur les chars des diverses compagnies de chemins de fer, ce qui fait que les marchands de la campagne ne peuvent regarnir leurs stocks que très lentement.

HUILES ET PEINTURES

Les affaires dans la ligne des huiles et peintures sont passablement actives. Les listes de prix sont très fermes, il y a même une hausse sur l'essence de térébenthine.

Huile de lin

La demande pour les huiles de lin est très bonne et les transactions se font aux prix de notre liste qui demeurent très fermes.

Essence de térébenthine

A la suite d'une avance de prix sur le marché de Savannah, les prix sur notre place de l'essence de térébenthine ont été augmentés. On cote actuellement pour lots de 1 baril de 77c à 78c le gal.

Blanc de plomb

La demande pour le blanc de plomb est satisfaisante; on remplit les commandes sans difficulté car de grandes quantités de marchandises viennent d'être reçues.

Papiers de construction

La demande pour les papiers de construction est bonne. Les prix sont très fermes, à un tel point que les manufacturiers ne veulent pas prendre d'ordres importants, à moins que ces commandes ne soient exécutées aux prix ayant cours lors de la livraison. Actuellement les stocks sur place sont très légers.

Une assemblée des manufacturiers de papier aura lieu très prochainement et il ne faudrait être nullement surpris si une

avance dans les prix se produisait à la vente de cette réunion.

Verre à vitres

La demande pour les verres à vitres est languissante; les prix, quoique n'étant pas changés officiellement, se ressentent de cette situation.

Fontes de fer

On cote actuellement les fontes de fer au prix d'été, soit:

Carron, \$21.50 à \$22.00.

Summerlee, \$21.50 à \$22.00.

FERRAILLES

Le commerce des ferrailles est plus actif qu'il n'a été depuis quelque temps. Les prix sont sans changement.

Cuivre fort, 10c la lb; Cuivre mince ou fonds en cuivre, 8 1-2c à 9c la lb; Laiton rouge fort, 10c la lb; Laiton jaune fort, 8 1-2c la lb; Laiton mince, 5c à 5 1-2c la lb; Plomb et Zinc, 2c à 2 1-2c la lb; Fer forgé No 1, \$13.00 à \$16.00 la tonne; Fer forgé, No 2 et tuyaux de fer, \$8.00 à \$9.00 la tonne; Fer fondu et débris de machines, \$14.00 la tonne; Plaques de poèles, \$10.00 la tonne; Fontes et aciers, malléables, \$5.00 la tonne; Chiffons à la campagne, 45c à 55c les 100 lbs; vieilles claques, de 6c à 6 1-2c la lb.

MARCHES ETRANGERS

FRANCE

La semaine a été satisfaisante pour le marché à la consommation sur la place de Paris. Voici les principaux cours: fers marchands No 2, 15.75 francs, spéciaux 17, feuillard 19.50 francs, poutrelles, 17, fontes No 20 23, tôles de 3 m/m et plus 19.

Une allure normale est signalée des principaux centres des Ardennes. Les petits trains à fers sont toujours en bonne allure; mais on paraît manquer de composition de fers moyens dans certaines forges tout au moins et on est sûr d'être servi promptement dans cette catégorie. La base de 16 francs usine est générale dans les forges.

La fonderie est menacée non seulement par une hausse de coke, mais encore par une hausse de la fonte et des primes d'assurances. Le courant d'affaires est devenu plus abondant en ferrures.

Les prix pratiqués dans la Haute-Marne, où la situation générale est satisfaisante, sont de 17 francs pour les fers classes confondues, 18 francs les feuillets, 21 francs les fils clairs No 20 et 22.50 francs les pointes No 20.

En Meurthe-et-Moselle, nous retrouvons la situation de la semaine dernière. Les fers marchands valent dans cette région 15 francs.

Le Comptoir de Longwy n'a pas encore déterminé le prix des fontes pour le 2e semestre. Il est à prévoir qu'en cas d'augmentation des cokes, il y aurait une hausse qui se reporterait sur les fontes.

La situation de l'industrie sidérurgique n'a pas varié dans la région du Nord. A signaler toutefois la conclusion de quelques affaires pour les usines de cette région: la Société de Baume et Marpent notamment a obtenu la commande de 300 wagons à fruits pour la Compagnie du Nord et les Boulonneries de Bavay, 200 tonnes de tirefonds pour la Compagnie de l'Est.

BELGIQUE

Les fontes et les demi-produits continuent à témoigner de la fermeté, quoique des nouvelles moins favorables soient venues cette semaine des Etats-Unis. Les acheteurs américains ne se montrent plus aussi pressés et ce qui s'embarque actuellement à Anvers est du vendu sur marchés contractés, il y a quelque temps déjà, à moindre prix et à fret plus avantageux.

On cote, mercredi dernier, à la Bourse des métaux de Bruxelles: fontes d'affinage Charleroi 57 francs, Luxembourg 50 francs, Athus 53 francs prises aux fourneaux. Les ébauchés sont à 92.50 francs, les mitrilles à 70 francs.

Aux aciéries, il y a beaucoup d'animation. Pour livraison sur le troisième trimestre, les prix varient de 100 francs à 105 francs.

Pour les fers marchands No 2, les prix sont de 127.50 francs pour le pays; id No 3 135 francs. Pour l'exportation nous avons respectivement liv. st. 5.3.0 et liv. et. 5.7.0. Les tôles No 2 obtiennent pour le pays 135 francs et pour l'exportation liv. st. 5.9.0. En poutrelles, il y a de l'amélioration à 127.50 francs pour le pays et liv. st. 4.12.0 exportation.

ALLEMAGNE

Le marché sidérurgique se soutient dans de bonnes conditions, mais sans que les prix manifestent cependant des tendances à la hausse.

Pendant le mois de mars de l'année courante, 166 usines ont produit 843,224 tonnes de fonte, alors qu'en février dernier la production de 167 usines s'est élevée à 734,259 tonnes.

La production de mars a donc dépassé celle du mois précédent de 108,965 tonnes pour une usine de moins en activité, mais pour trois jours de travail en plus. Comme la production de mars 1902 a été de

Travaillant de Concert

Après la haute qualité reconnue

LES PEINTURES SHERWIN-WILLIAMS

ET

LES VERNIS SHERWIN-WILLIAMS

La principale raison pour laquelle les agents qui vendent les peintures Sherwin-Williams réussissent mieux que les autres marchands de peintures, réside dans notre mode de collaboration avec eux.

Obtenir un bon agent ne représente que la moitié de notre ambition, l'autre partie consiste à l'aider à établir son commerce de peintures.

Nous travaillons de concert avec tous nos agents à partir du moment même où ils placent nos produits sur leurs tablettes. Nous estimons que, c'est une partie essentielle de nos obligations d'aider à ce que nos produits quittent les tablettes de nos agents. C'est en mettant en pratique cette manière de voir, que nous avons pu établir la plus grande industrie de peinture et de vernis du monde entier.

Notre livret "B 13" décrit complètement notre mode de travailler de concert avec vous si vous voulez prendre l'agence de nos produits.

Ecrivez et demandez-en une copie aujourd'hui même.



THE SHERWIN-WILLIAMS CO.
FABRICANTS DE PEINTURE ET VERNIS

CLEVELAND,	NEWARK,	SAN FRANCISCO,	MONTREAL,
CHICAGO,	BOSTON,	LOS ANGELES,	TORONTO,
NEW YORK,	KANSAS CITY,	MINNEAPOLIS,	WINNIPEG.



681,349 tonnes, il y a progrès pour l'année courante de 161,875 tonnes pour le même nombre de jours de travail.

Pendant le premier trimestre de l'année courante, le mouvement des produits sidérurgiques fait ressortir un excès des exportations de beaucoup supérieur à celui des années précédentes. Cet excès a été le suivant pendant les six dernières années: 1903, 841,771 tonnes; 1902, 676, 519 tonnes; 1901, 352,060 tonnes; 1900, 166,724 tonnes.

ANGLETERRE

De Middlesbrough on signale un marché de fontes lourd, mais avec des prix soutenus. La fonte Cleveland No 3 cote 46/6 et la fonte hématite Nos mélangés 57/6.

En ce qui concerne la situation du marché du fer et de l'acier elle est calme.

De Glasgow on annonce une baisse en warrants, quoi qu'il y ait eu, en clôture de semaine, une petite amélioration sur le point le plus bas touché depuis que le mouvement rétrograde a commencé.

Les transactions en warrants No 3 de Middlesbrough ont été de nouveau très importantes. Il y a aussi quelques transactions en warrants fontes d'Ecosse et en warrants fontes hématites. Il n'y a rien de saillant à rapporter sur la situation des affaires avec les Etats-Unis. La demande de ce pays est presque nulle.

Grils à Toasts, à Gaz de Fairgrieve.

L'appareil le plus simple, le plus pratique, le plus économique—se détaille à 25c. Il fonctionne au gaz, à la gazoline, sur les poêles à huile à flamme bleue, sans communiquer aux toasts la moindre odeur. Adresse: 295 College St., Toronto.

Pour faire reluire les métaux

Pour le nettoyage des métaux on a inventé nombre de produits plus vantés les uns que les autres; mais lorsqu'il s'agit de faire l'ouvrage — vite, bien, économiquement—c'est la Solarine qui remporte la palme. Tous les épiciers devraient la tenir en stock pour répondre à la demande de la clientèle.

Oshawa Wire Fence Co.

La demande pour les clôtures de la Oshawa Wire Fence Co., de Oshawa, Ont., augmente à un tel point que la compagnie s'est vue dans l'obligation d'acheter une nouvelle propriété et d'y ajouter immédiatement de nouvelles constructions. De toute nécessité il lui faut augmenter dans de fortes proportions sa puissance de production, car malgré le travail de jour et de nuit, la Oshawa Wire Fence Co., arrive à peine à remplir les ordres qu'elle reçoit constamment.

Les clôtures de cette compagnie sont justement renommées; elles sont maintenant appréciées dans toute l'étendue de la Puissance.

Les marchands de la Province de Québec qui ne les tiennent pas encore dans leur stock feraient bien d'écrire à la Oshawa Wire Fence.

OPERATIONS MINIERES DANS LA PROVINCE DE QUEBEC EN

1902

LE FER

Il n'a été fait aucune découverte de minéral de fer dans la province de Québec, pendant l'année. Des prospectus assez importants se sont faits à la mine de fer magnétique de Leeds, comté de Mégantic, sous la direction de M. Charles Lionais, et ont continué à mettre à découvert les veines signalées dans le rapport de l'année dernière.

Dans le canton de Cleveland, XIII, 21, près de Richmond, on a un peu travaillé sur un dépôt d'hématite dans du calcaire dont 60 tonnes ont été expédiées à Drummondville.

Sur la côte nord du Saint-Laurent, on a continué à explorer les dépôts de sable magnétique; plusieurs transactions notables ont été faites, et d'assez grandes étendues de terrain supposé contenir ces minerais ont été vendues par le gouvernement, sur le côté est de la rivière Natashquan. Des essais de concentration ont aussi été faits sur les dépôts à l'ouest de la rivière Moisie.

M. Marcus Ruthenburg, de Philadelphie, a présenté, à la réunion de la "Electro Chemical Society," un mémoire très intéressant sur l'agglomération et le traitement électrique des minerais de fer magnétique à l'état pulvérulent. Ce travail a été lu à la réunion de cette société, aux Chutes Niagara, en septembre dernier, et comme le procédé s'applique parfaitement à l'utilisation de nos sables magnétiques j'en donne une analyse, en même temps que quelques notes, sur ces importants gisements.

Le sable magnétique, une fois purifié, représente un sable très fin pouvant passer dans un tamis de 80 mailles et qui contient environ 70% de fer métallique et très peu ou pas de soufre, de phosphore et de titane.

Le procédé Ruthenburg consiste à projeter ce sable dans un fourneau électrique dans lequel la zone de fuseau est comprise dans un champ magnétique formé par des aimants qui sont refroidis par un courant d'eau intérieur et qui font fonction d'électrodes. L'élévation de température formée par l'arc produit la fusion du minéral de fer qui, une fois fondu, perd sa propriété magnétique; les grains s'agglomèrent et la masse tombe en morceaux de la grosseur d'une fève à celle d'une noix, dans un récipient. Le minéral est distribué d'une façon régulière et la production de minéral fondu est ainsi constante. Le produit ainsi obtenu a la même composition que le minéral lui-même, sauf que l'humidité et le soufre qu'il pouvait contenir ont disparu et sa consistance est celle d'un minéral dur et

poreux, c'est-à-dire dans les meilleures conditions pour être traité.

M. Ruthenburg va plus loin et prétend que si l'on mélange le minéral à la poussière de coke ou de charbon de bois qui en même temps aide à maintenir l'arc, l'oxyde de fer est partiellement réduit, sans que cependant le charbon soit entièrement consumé, et la masse, ainsi formée de minéral de fer aggloméré, fer réduit et charbon non brûlé, tombe dans le réservoir. Si on l'y abandonne pendant un certain temps, grâce à la chaleur conservée par cette masse, il se produit une véritable cémentation en même temps qu'il se forme une petite quantité de scorie due aux cendres du combustible ou aux impuretés restant dans le minéral. Cette masse, formée alors de fer spongieux et de fer carburé, peut être traitée au réverbère produisant ainsi de l'acier sans passer par le haut fourneau.

M. Ruthenburg ne donne pas de chiffres dans son mémoire ni ne cite des résultats d'expérience, mais il dit qu'il a employé ce procédé depuis au-delà d'un an, et le recommande comme pratique et économique. Il remarque aussi qu'il peut s'appliquer, après enrichissement, à des minerais magnétiques pauvres par mélange avec la roche; il dit que dans les conditions où il a opéré, la consommation a été de 450 kilowatts heures par tonne de produit aggloméré ainsi obtenu, et il estime le coût du kilo watt heure à 1-4 de cent si produit par la vapeur, et à 1-7 de cent par un pouvoir d'eau, ce qui correspond à \$1.12 1-2 par tonne de minéral fondu, dans le premier cas, et 67 1-2 cents dans le second.

Comme application spéciale aux sables magnétiques, je rappellerai qu'ils existent par millions de tonnes sur certaines grèves de la Côte Nord du Golf St-Laurent. L'oxyde magnétique y est mélangé de sables quartzeux et feldspathiques et de fer titané et s'y trouve dans une proportion pouvant varier de 10 à 80% d'oxyde magnétique, mais que pratiquement et industriellement, l'on peut estimer en moyenne 20%. Différents procédés ont été inventés pour le purifier, et on se débarrasse sans difficulté du sable ordinaire et du titane. On obtient ainsi un produit tenant de 69 à 71 de fer métallique, traces à 0.04 de soufre, traces à 0.04 de phosphore et 0.3 à 0.9 de titane avec 3 à 4 quartz et de silicates.

Les objections à l'exploitation de ces minerais ont été jusqu'à présent les suivantes:

1. Abondance du titane dans le sable brut;
2. Etat pulvérulent du minéral.

La première a été résolue par l'emploi de machines spéciales simplement magnétiques ou électro-magnétiques purifiant le minéral à l'état sec; cependant le progrès doit porter sur le sable naturelle-

ment humide. Je suggérerais qu'une première concentration fût faite sur place avec des tables de grande capacité; on obtiendrait alors un produit composé seulement d'oxyde magnétique et de fer titané qu'on sécherait; on se débarrasserait alors du fer titané avec un concentrateur magnétique. On a cherché à remédier à l'état pulvérulent en formant des briquettes avec ce sable, mais jusqu'à présent sans un grand succès. Si le procédé Ruthenburg entre dans le domaine pratique, cette deuxième objection sera également enlevée. Nous aurions donc ainsi à notre disposition une source importante de minéral de fer très remarquable. De fait, leur exploitation présente des difficultés d'un autre ordre, mais que la science de l'ingénieur, aidée de forts capitaux, n'aurait pas de difficultés à vaincre. En effet, ces dépôts se trouvent sur des grèves faisant face à la mer et à de certaines distances de bons havres: on espère, il est vrai, trouver de ce sable à de petites distances dans l'intérieur. On aura donc à s'occuper de la manutention de grandes masses par des moyens mécaniques, dragues ou pelles à vapeur, leur concentration et leur transport aux points de chargement à des distances de 5 à 15 milles, l'aménagement des quais, magasins et élévateurs, pour le chargement rapide, car il ne faut pas penser à l'expédition en sacs. On devra donc avoir des steamers spacieux en nombre suffisant, vu que la saison de navigation dans le St-Laurent est au maximum de 8 mois. En prenant tous ces faits en considération, on voit qu'une exploitation de ce genre ne peut être entreprise que sur une échelle très vaste, et que les capitaux qu'elle nécessite devront être nécessairement considérables. Quant à la question de marché, j'estime que des minerais de cette qualité et à l'état d'agglomération dont j'ai parlé, seront hautement appréciés par les établissements métallurgiques du Canada, des Etats-Unis, et même de l'Europe, en tenant compte des transports.

On peut donc dire que cette question est en grand progrès, et il est à espérer que dans un avenir peu éloigné, elle donnera lieu à une industrie importante.

Des articles sur le procédé Ruthenburg ont paru dans les publications suivantes: "Electro Chemist & Metallurgist, Mars 1902"; "Scientific American, 1er novembre 1902"; "Iron Age, 25 septembre 1902 et 18 février 1902"; "Electro Chemical Industry, février 1903".

Une quantité de 110 tonnes de minéral brut provenant de Moisie, a été expédiée pour être concentrée et agglomérée à Lockport, N. Y., où se font les essais pratiques du procédé.

Il est annoncé qu'une compagnie américaine, sous le nom de "Canadian Steel & Coal Co.", serait organisée pour exploi-

Maison Fondée
en 1869

Médaille d'Or à l'Exposition
de Paris 1900

Sellerie Moderne !!

La plus grande Manufacture
du genre au Canada

A. Lamontagne & Co. Limitée
1902 RUE NOTRE DAME

Fabricants et Importateurs

des meilleurs produits américains et étrangers. Toujours
en mains l'assortiment le mieux varié de

**HARNAIS, SELLES ET
ATTELAGES DIVERSES**

Aussi toutes espèces d'accessoires pour chevaux : Couvertes,
Fouets, Licoux, Brosses, Etrilles, Etc., Etc.

Edifice Balmoral,

1902 RUE NOTRE-DAME,

MONTREAL.

Le poêle à l'huile "Standard"

SANS MÈCHE

EST RECONNU COMME ETANT LE MEILLEUR
SUR LE MARCHÉ

FLAMME BLEUE SEMBLABLE A CELLE DU GAZ.

Pas de fumée
Pas d'odeur
Pas de mèche

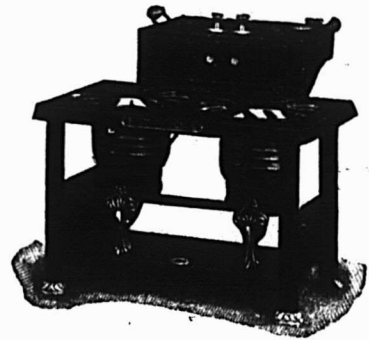

Brûle la gasoiline ou
l'huile avec un
égal succès.

Pour la variété des grandeurs, style, le fini et la durabilité,
ils n'ont pas d'égaux.

The

Thos. Davidson Mfg. Co.

MONTREAL.

Ltd.

VERNIS A Chaussures Whittemore

Le "STANDARD" du Monde

Les plus anciens et les plus grands Manufacturiers de Vernis
à Chaussures du Monde.



"Gilt Edge"

Le seul Vernis pour Chaussures de Dames qui réellement contienne de l'huile. Assouplit et conserve. Donne un magnifique poli. Une fois essayé toujours employé. La plus grande quantité. La plus belle qualité. Vernit sans brosser, économisant ainsi temps, travail et brosses.

En vente chez tous les Epiciers en Gros.

L'ASSURANCE LA MOINS CHÈRE DU MONDE

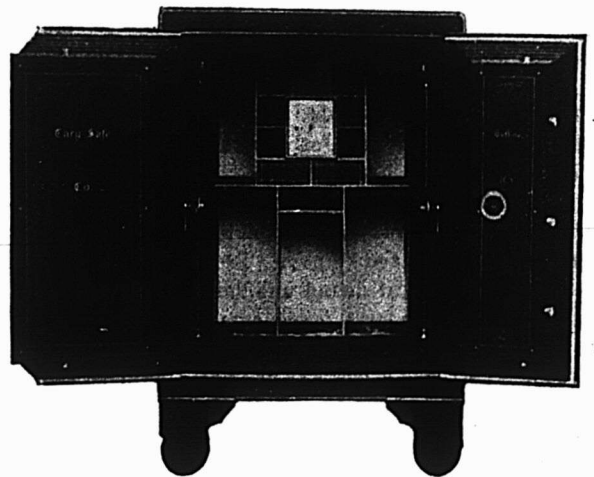

Vous est-il jamais venu à l'idée qu'un coffre-fort "Cary" est la forme d'assurance la moins chère. Vos livres, vos documents, vos mémoires sont un actif de très haute valeur en cas d'incendie. Ils vous fournissent un inventaire; votre règlement avec les compagnies d'assurance est basé en très grande partie sur les rapports qu'ils contiennent. Sachant ces faits, il vous convient d'acheter le meilleur coffre-fort que vous puissiez trouver. Une petite économie dans le prix d'achat d'un coffre-fort peut risquer des centaines et peut être des milliers de dollars, parce que vous n'aurez pas acheté un coffre-fort à l'épreuve du feu. Employez toujours un coffre-fort "Cary". Notre porte à sept bourrelets avec garniture en asbestos est le plus nouveau genre dans les coffres-forts.

Insistez pour avoir un coffre-fort "Cary" et, pour l'acheter à des prix et à des conditions corrects, écrivez à

FORD & FEATHERSTONE,
10 JOHN ST., NORTH, - - HAMILTON, ONTARIO.

ter un bloc de terrain de 4,000 acres supposé contenir du sable magnétique, et situé sur le côté est de la rivière Natashquan, au nord des lots arpentés. Cette compagnie posséderait aussi une grande étendue de terrain houiller au Cap Breton; (Nouvelle-Ecosse).

Rien de nouveau à mentionner au sujet du fer titané, des essais se continuant pour son usage industriel.

Les compagnies "Canada Iron Furnace Co.", à Radnor, et "John McDougall & Co.", à Drummondville, ont eu chacune un haut fourneau en opération respectivement pendant 300 et 250 jours, avec les résultats totaux suivants, en tonnes de 2,000 livres:

Minéral chargé (en partie bog ore).....	18534 ton.
Calcaire	1742 "
Charbon de bois chargé	103952 min.
Fonte produite	7920 1748/2000 ton.

valant au fourneau \$181,500.25; le nombre d'ouvriers employés étant de 80. Le minéral employé provient des comtés de Champlain, Saint-Maurice, Joliette, Nicolet, Drummond et Vaudreuil.

OCRE

Les deux compagnies Canada Paint Co. et Champlain Oxyde Co., préparant l'ocre à St-Malo, comté de Champlain, ont travaillé comme d'habitude, pendant les six mois d'été, produisant 1555 tonnes d'ocre calcinée, estimées à \$18,175, qui ont été utilisées au Canada, ou expédiées aux Etats-Unis et en Angleterre. Une moyenne de 53 hommes ont été employés à ces travaux. La Canada Paint Co., a aussi continué à exploiter pendant l'été la mine de sulfate de baryte de Hull, produisant 353 tonnes, que cette compagnie emploie dans son industrie de la peinture, à Montréal.

CHROME

Pendant l'année, les seuls travaux importants ont été faits par Jos. Nadeau & Cie, et la American Chrome Co.

MM. Jos. Nadeau et Richard Topping, sur le lot A 16 de Coleraine, ont exploité régulièrement, et chacun pour leur compte, la mine dont j'ai donné une description dans mes rapports précédents; ils ont travaillé sans machine et seulement avec des derrycks à chevaux et une quinzaine d'hommes, le minéral étant expédié en partie par Thetford. La qualité est toujours la même, c'est-à-dire principalement de 50 %.

La mine Lemelin & Carrier, située sur le lot A 17 de Coleraine, n'a pas été exploitée cette année.

La mine Boston Chrome Co., sur les lots B 6, 7, a été travaillée régulièrement pendant la plus grande partie de l'année, tout le minéral étant envoyé au moulin de concentration établi à la fin de 1901. Ce moulin, dont j'ai déjà donné la description, paraît avoir donné des résultats

satisfaisants, et a produit une quantité de concentré de bonne teneur qui est expédiée régulièrement chaque semaine, à Boston, aux ateliers de la compagnie qui a la spécialité de manufacturer de l'acide chromique employé dans le tannage des cuirs. La capacité du moulin doit être augmentée en y plaçant 5 pilons de plus et des tables de concentration en proportion. Cette compagnie, composée des mêmes personnes, est maintenant connue sous le nom de "American Chrome Co."

La Compagnie Minière de Coleraine, après être restée inactive depuis assez longtemps, a fait de nouveaux arrangements, et les travaux seront faits désormais sous le nom de "The International Chrome Mining and Milling Co., Ltd, New-York". A la fin de l'année, on a travaillé pour vider les puits No 1 et Caribou, et remettre le matériel en ordre; des transformations convenables seront faites à l'atelier de concentration, et l'on se propose de remplacer les rouleaux écraseurs par une batterie de 5 stamp mills et les jiggers, par une table Wilfly; il est donc probable que nous aurons une production régulière pour 1903.

The Montreal Chrome Iron Co., qui travaille au petit Lac Saint-François, a terminé, à la fin de l'année, l'installation du moulin de concentration qui a été essayé puis un peu modifié. Il se compose maintenant de dix pilons et de tables de concentration avec les annexes habituels; les résultats, ont paraît-il, été satisfaisants, et l'on espère que cette compagnie aura une expédition régulière en 1903.

Quelques prospects ont été faits, pendant l'année, sur le lot III. 25 de Coleraine, par MM. Alex. Boudreau & Cie.

L'expédition totale du chrome, pendant l'année, tant en concentré qu'en roches, a été de 900 tonnes considérées comme de première classe, et valant à la mine \$13,000, environ 40 hommes ayant été employés pendant la plus grande partie de l'année; il reste en mains environ 300 tonnes de première classe, et une grande quantité de minéral à passer aux moulins. Le prix s'est maintenu sensiblement le même.

Il a été expédié de Buckingham 83 tonnes de ferro-chrome préparé avec le minéral de Coleraine.

Selon toutes probabilités, la production de 1903 sera assez considérable, notamment en minéral concentré, si les trois moulins sont en activité.

CUIVRE

Les seuls producteurs de minerais de cuivre, pendant l'année, ont été les Compagnie Eustis et Nichols, de Capelton, avec une petite quantité extraite des travaux de développement de la mine Ascot, et quelques chars d'échantillons expédiés de la mine Memphrémagog. La production a été de 31,938 tonnes de 2,000 livres,

valant \$121,170 à la mine, 250 ouvriers ayant été employés pendant toute l'année. De cette quantité, 13,152 tonnes ont été expédiées aux Etats-Unis, et le reste a été utilisé à Capelton.

La Compagnie Nichols a travaillé seulement le puits No 1, cette année, et utilise tout son minéral, ainsi qu'une partie de celui de la mine Eustis à sa manufacture d'acide sulfurique et de produits chimiques. Cette compagnie a aussi employé, comme essai, un peu de minéral provenant des mines Ascot et Memphrémagog, et paraît disposée à essayer le minéral qui lui serait envoyé d'autres mines.

La mine Eustis a été travaillée avec le même succès que par le passé. Cette compagnie a construit, à l'automne, un barrage sur la rivière Coaticooke, à environ 2 milles de la mine, dans le but d'utiliser le pouvoir d'eau à cet endroit, et d'en transporter la force à la mine où des machines électriques vont être employées en 1903.

A la mine Ascot, les travaux de développement se sont continués sous le nom de Wilfrid Johnson & Co., avec une petite production de quelques centaines de tonnes de minéral de bonne teneur, dont une partie a été expédiée pour essai à Capelton.

Les mines Norton et Silver Star, ainsi que la mine King, ont été un peu développées, et il est question de les exploiter ultérieurement, et d'organiser une compagnie à cet effet.

De la mine Memphrémagog, il a été expédié quelques chars de minerais comme échantillons.

L'ancienne mine Balrath, située sur le lot II. 4 de Melbourn, a été réouverte dans le but d'en obtenir des échantillons et d'examiner les anciens travaux, à une profondeur de 620 pieds. Il est aussi question de réouvrir l'ancienne mine Victoria, dans VIII 4, Ascot, ainsi qu'une mine anciennement ouverte à Saint-Sylvestre.

Quelques prospects ont aussi été faits sur d'autres propriétés, et il a été question d'établir, dans la région de Sherbrooke, un atelier de fusion de cuivre. Si cette entreprise réussissait, elle contribuerait à la réouverture d'anciennes mines qui trouveraient ainsi un marché local pour leurs différentes variétés de minerais.

Un prospect a aussi été fait sur le lot VIII 15, de Thetford où un peu de chalcopyrite a été déjà constatée, il y a une dizaine d'années, dans une roche dioritique.

Mine de Matahe. — Dans mes rapports d'il y a une dizaine d'années, j'ai signalé, dans les cantons Tessier et Saint-Denis, comté de Matahe, la présence de nombreux grains de cuivre natif, d'abord dans des cailloux roulés, puis dans des diorites qui forment le commencement

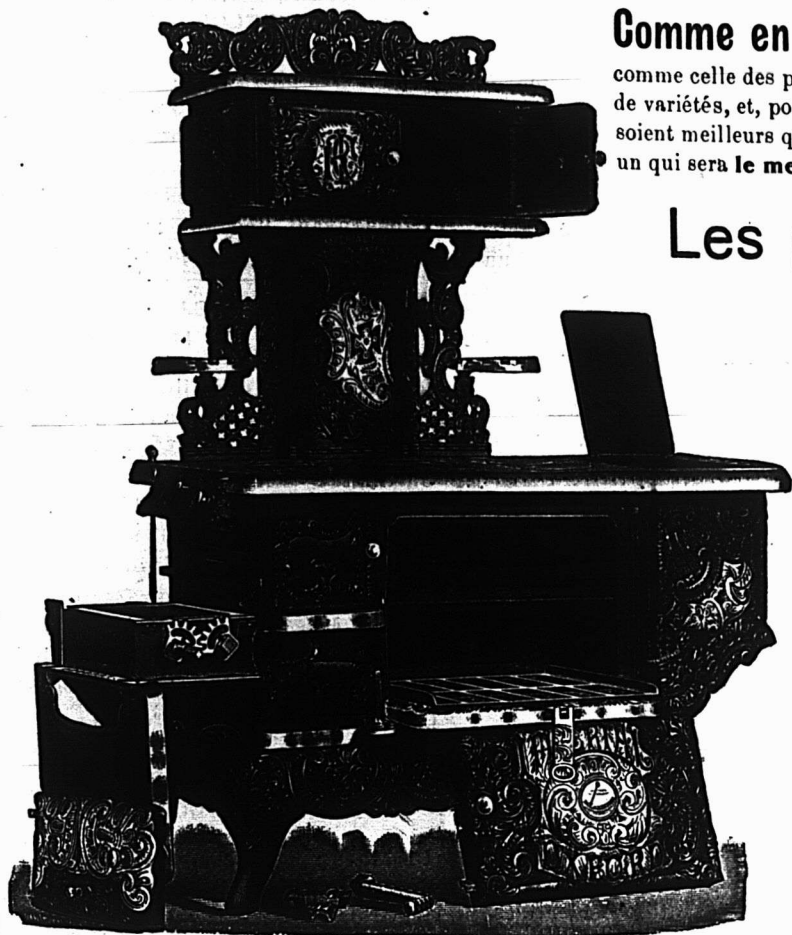

Comme en toutes autres choses, il n'est que naturel que dans une ligne comme celle des poêles, il doit nécessairement y en avoir un grand nombre de variétés, et, pour la même raison, il faut qu'il y en ait quelques-uns qui soient meilleurs que les autres, et, parmi ces meilleurs, il y en aura toujours un qui sera le meilleur, et celui-là ne le sera pas accidentellement.

Les poeles de cuisine Imperial Oxford

sont le résultat de plus de soixante années d'expérience dans la production de poêles de cuisine. Ce sont, incontestablement, les meilleurs poêles sur le marché. Les plus faciles à vendre pour vous, ceux qui donneront la meilleure satisfaction, la vente conclue.

Ecrivez pour renseignements particuliers.

THE GURNEY FOUNDRY CO.,
LIMITED.
TORONTO, WINNIPEG, VANCOUVER.

THE GURNEY-MASSEY CO., LTD., MONTREAL.

POURQUOI PAS ?

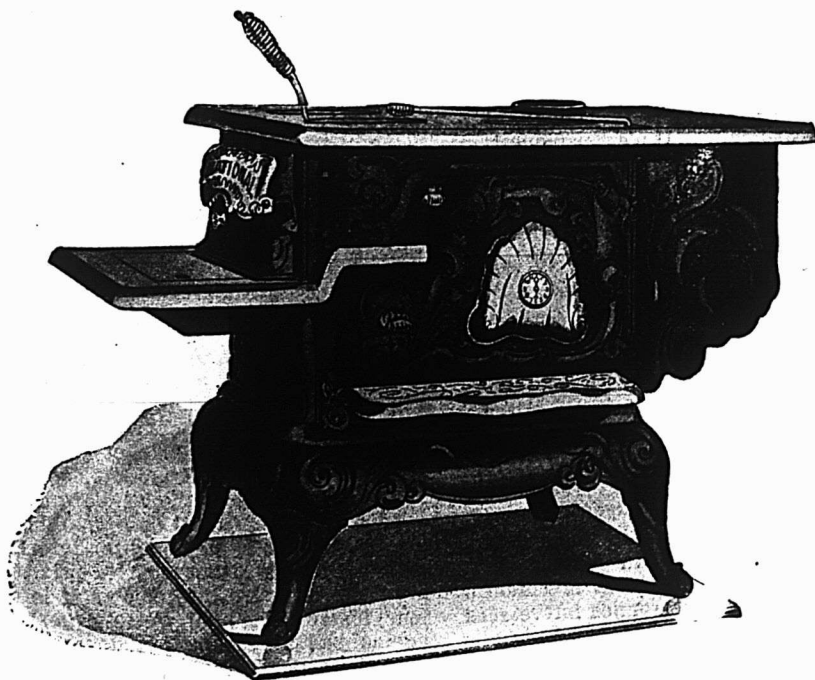

Pourquoi ne pas examiner les mérites des Fournaises à Air Chaud "National" pour le chauffage de la maison, soit au bois, soit au charbon ?

C'est une question intéressante.

Nous vous dirons comment vous assurer la **Santé** et le **Confort** à la maison, et cela, avec la plus grande **economie** et le **moins de trouble**.

Ecrivez-nous donc aujourd'hui même.

Fabricants des Poeles de Cuisine et Fournaises "Standard".

OTTAWA FURNACE & FOUNDRY COMPANY, Ltd.
OTTAWA, ONT.

des montagnes Chik Chaks, à 5 ou 6 milles du Saint-Laurent. Dans l'hiver de 1901-1902, des prospectifs furent entrepris dans cette région par M. J. E. Saucier, de Matane, et ces recherches amenèrent la découverte d'un dépôt de cuivre sulfuré, principalement de la variété bornite, ou cuivre panaché, mélangé d'un peu de chalcopryrite.

J'ai visité ces travaux au commencement de juin 1902. Ils sont situés sur le milieu du lot V 1, du canton St-Denis, à environ 5 milles du St-Laurent, mais à une douzaine de milles du village de Matane, par d'assez bons chemins, l'altitude étant d'environ 500 pieds au-dessus de la mer.

J'ai constaté, dans un puits de 30 pieds de profondeur, situé sur la rive gauche, et tout près du petit ruisseau Gagnon, un semblant de veine courant N. E., avec la stratification de schistes ardoisiers paraissant se trouver au contact d'une bande de diorite. La matière de la veine est une calcitte noirâtre, d'une épaisseur de 4 à 5 pieds dans laquelle le minéral de cuivre se trouve disséminé, la bornite se trouvant au centre, et la chalcopryrite près des parois. Je n'ai pas pu constater si ce dépôt offrait quelque permanence, car je n'ai pas vu d'autres affleurements de minéral sulfuré à la surface, et les travaux en profondeur dans le puits ont dû être abandonnés à cause de l'envahissement par l'eau du ruisseau.

A l'époque de ma visite, il avait été fait deux autres ouvertures sur la diorite, dont l'une, à quatre arpents à l'est, avait alors une douzaine de pieds de profondeur et montrait de nombreux petits filets de cuivre natif mélangé d'une matière carbonneuse appelée antraxolite. D'après les essais faits, le cuivre natif ne contient ni or ni argent.

Depuis l'époque de ma visite, les exploitants, organisés sous le nom de *The Matane Gold Copper Mining Co.*, ont continué régulièrement à travailler avec une quinzaine d'hommes. Une petite installation à vapeur, fournie par "The Jenckes Machine Co.", de Sherbrooke, et composée d'une chaudière alimentant une machine d'extraction, une pompe et des perforateurs, a permis de creuser un puits vertical de 125 pieds, situé à 250 pieds au sud du premier puits. Les exploitants prétendent être venus en contact avec la matière d'une veine semblable à celle de la surface, à 70 pieds, et à une profondeur de 115 pieds ils ont commencé des galeries pour explorer et reconnaître la masse. On m'a montré des échantillons de bornite et chalcopryrite que l'on m'a dit provenir de ce puits, et qui sont semblables à ceux que j'ai constatés dans le premier travail de prospect: ce puits est connu comme No 3. Le puits No 2, qui avait été commencé sur la diorite, a été

abandonné sans avoir donné d'autres indications que celles de la surface.

Parmi les indications de cuivre natif trouvées à la surface, je dois mentionner que sur la terre de M. John Harrison, on aurait trouvé un morceau de cuivre natif pesant 4 à 5 livres, et dont on m'a montré une partie séparée d'environ 1 livre. Sur la grève, près de la rivière du Petit Matane, M. Baptiste Thibault a trouvé un échantillon roulé recouvert de carbonate et composé de cuprite, ou oxyde rouge de cuivre (89% de cuivre) et de cuivre natif pesant une dizaine d'onces.

Je donne ci-dessous quelques analyses, faites par M. Milton L. Hersey, sur des échantillons pris par moi ou envoyés au Bureau:

Cuivre %.....	12.78	14.53	13.71	24.73
Or (onces par tonne)...	0.04	0.08	0.08	0. traces
Argent	4.08	5.08	5.04	1.00

Les trois premiers échantillons représentant la moyenne du minéral trouvé, la partie métallique étant de la bornite; la valeur commerciale de ce minéral serait d'environ \$30 par tonne.

Le dernier est un échantillon choisi, contenant 37.7% de partie métallique.

J'ai eu entre les mains d'autres certificats d'essais montrant des valeurs supérieures et même quelques-unes très considérables, mais je ne mentionne ici que ceux faits sur des échantillons identifiés par moi.

Sans préjuger de l'avenir de cette découverte, j'ai encouragé les prospecteurs à continuer leurs travaux, en cherchant à vérifier si ce dépôt de cuivre sulfuré ne se reproduisait pas à quelque distance, ce qui permettrait de supposer un dépôt régulier.

La Commission Géologique d'Ottawa classe ces terrains dans la formation Cambrienne, dite de Sillery et Lévis, tandis que 15 milles au Sud, une bande Précambrienne, comprenant les monts Chik Chaks, est signalée. Il n'est pas question des roches dioritiques où se trouve le cuivre natif et qui, ce me semble, peuvent plutôt appartenir au Précambrien, ou mieux Huronien, qui se trouve ainsi beaucoup plus rapprochés du fleuve.

A la suite des découvertes précédentes, un certain nombre de permis d'explorations ont été accordés dans cette région, mais il n'y a été pratiquement fait aucune découverte nouvelle.

I. OBALSKY.

Une industrie payante

Quand elle est conduite économiquement, c'est l'industrie du blanchissage. L'essentiel est d'avoir de la machinerie perfectionnée. Les personnes intéressées liront avec intérêt le guide du blanchissage de la Troy Laundry Machinery Co. Ltd. de Troy, N. Y., elles y trouveront de précieux renseignements et un catalogue complet de tous les appareils les plus économiques pour l'industrie du blanchissage. Ecrivez à l'adresse ci-dessus et vous recevrez gratuitement guide et catalogue.

LA PRODUCTION DU PAPIER EN BELGIQUE

Il y a dix ans, les cinquante machines à papier fonctionnant en Belgique ne produisaient que 45,000 tonnes de papier. Actuellement, leur nombre est de 64 machines produisant 60,000 tonnes de papier et cartons ayant une valeur d'environ 25 millions de francs. (*Papier Journal*).

LA TELEGRAPHIE SANS FIL ENTRE TRAINS EN MARCHÉ

Certains trains de la ligne de New-York à San Francisco ont été munis d'appareils de télégraphie sans fil pour les mettre en communication constante avec les stations et même avec les trains les précédant et les suivant. D'Allemagne, on signale des expériences analogues exécutées sur la ligne du chemin de fer militaire de Berlin à Zessen. Des dépêches ont été expédiées d'un train en marche aux diverses stations et de celles-ci aux trains; les expériences auraient bien réussi.

LUBRIFIANT BON CONDUCTEUR DE L'ELECTRICITE

Un brevet, pris récemment par MM. Ulrich et Pommerhanz, donne le procédé de fabrication d'un corps lubrifiant pouvant être employé dans de nombreux appareils électriques, pour éviter les causes d'usure dues au frottement. Voici sa composition pour 1 kilogramme:

Huile lourde pour cylindre.	100 gr.
Sulf.	100 —
Glycérine	100 —
Graphite impalpable	200 —
Mercure ou beurre d'antimoine.	500 —

Le tout est malaxé ensemble pour bien diviser le métal dans toute la masse. Quand on emploie le beurre d'antimoine (protochlorure d'antimoine), il peut y avoir dans ce sel un excès d'acide chlorhydrique; dans ce cas, on peut ajouter de 1 à 3 grammes de carbonate de chaux pour neutraliser cet acide et éviter la détérioration des organes à lubrifier.

Notre assortiment

En pianos, orgues, Aeolians, Pianolas et boîtes musicales, nous représentons 8 des plus anciennes et plus grandes fabriques américaines et canadiennes, ayant de 20 à 60 ans d'existence, et malgré l'excellence de leurs instruments, nous pouvons, grâce à nos méthodes d'affaires, les vendre à presque aussi bon marché que des instruments de qualité inférieure. Nous les avons dans tous les prix. Comme il est de votre intérêt d'avoir le meilleur instrument pour votre argent, n'achetez pas ailleurs avant de nous faire une visite ou écrivez pour avoir nos catalogues. Prix raisonnables. Termes de paiement faciles. Pratte, Nordheimer & Glendon, 2461 rue Sainte-Catherine, — près de la rue Drummond. Seuls représentants des pianos Steinway, Pratte, Nordheimer, Haines; Pianola, Aeolian, Mason & Hamlin, Estey, Regina.

Nous reprenons les Affaires

AVEC UN STOCK NOUVEAU ET SOIGNÉ DE
Cuir, Garnitures de Harnais, Fournitures
pour Cordonniers et Selliers

NOUS FAIRONS UNE SPÉCIALITÉ

EMPEIGNES DE CHAUSSURES

Ce département est sous la direction de
M. TÉLESPHORE AUGER, dont le nom
constitue la garantie d'une bonne fabri-
cation.

Ouvrage Soigné et prompt livraison

Hector Lamontagne & Cie

292, rue St-Paul et 133, rue des Commissaires,

MONTREAL

Machines de Merrill, pour couper et former le
pas de vis des tuyaux

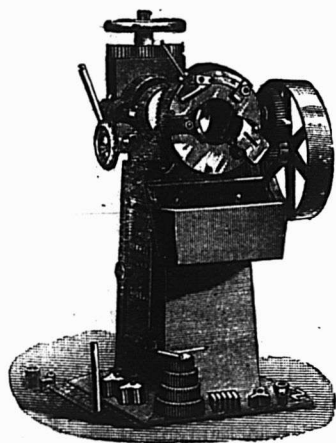

Fonctionnant à la main
ou par motemr.

SEULS AGENTS
POUR LE CANADA.

Manufacturées par
The Merrill Mfg. Co.
Toledo, Ohio.

THE FAIRBANKS
COMPANY

747 Rue CRAIG,

MONTREAL.

Un fort stock de ces machines en magasin.
Demandez Catalogues et Listes de Prix.

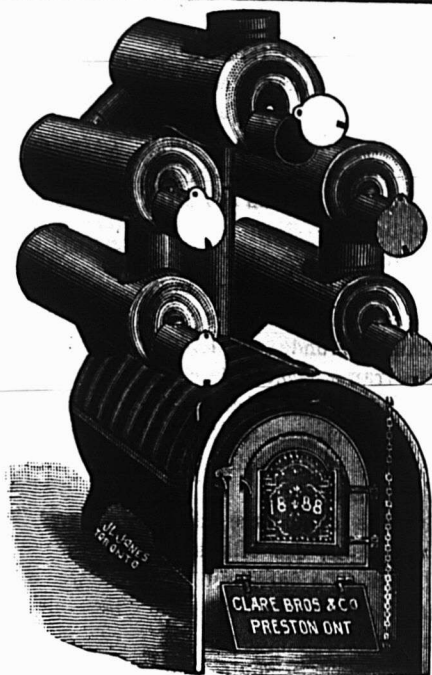

Nous manufacturons toutes sortes de

**Fournaises à Air Chaud
Bouilloires à Eau Chaude,
Fournaises, Poeles de Cuisine,
Ustensiles de Cuisine en fonte.**

CLARE BROS. & CO., PRESTON, ONT.

Agent de Montreal : F. P. DRAPER, 46 rue Waverly.

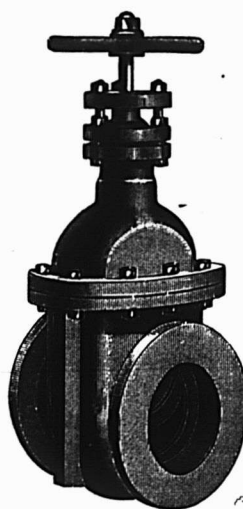

ECRIVEZ AUJOURD'HUI

Pour le catalogue de

VALVES

Vous pourriez en avoir
besoin demain . . .

**THE KERR ENGINE CO.
LIMITED**

(1) WALKERVILLE, ONTARIO

Le rapport du gouvernement qui vient d'être
publié, établit que les affaires nouvelles payées
de la

"CANADA LIFE"

au Canada pour 1902, sont plus considérables
que celles de n'importe quelle autre compagnie
du pays.

LES BILLETS DE BANQUE DE FRANCE

L'encaisse métallique de la Banque de France se compose de 2 milliards et demi d'or et 1 milliard 100 millions d'argent, soit au total une somme de plus de 3 milliards et demi, servant de gage à une circulation fiduciaire de 4 milliards 300 millions en billets de banque.

Les dernières statistiques que nous ayons sous les yeux nous indiquent que les billets de banque en circulation se décomposent, en chiffres ronds, en 1,500,000 billets de mille francs, 600,000 de cinq cents, 22 millions de billets de cent, 11 millions de billets de cinquante, 15,000 billets de vingt-cinq, 70,000 billets de vingt, et 140,000 billets de cinq.

On voyait autrefois apparaître, dans les relevés de la Banque, des billets de 5,000 et de 200 francs. Le dernier billet de cinq mille était devenu une véritable rareté; non moins rares étaient les 2,354 billets de 200 francs. Depuis 1898, ils ont été retranchés de la circulation et biffés des relevés, et le Trésor a pris à sa charge le remboursement de ceux de ces billets qui pourraient être ultérieurement présentés aux guichets de la Banque.

Les billets préférés par le public sont ceux de 100 francs et de 50 francs. Vient ensuite les billets de 1,000 francs; les billets de 500 francs sont les moins recherchés. Quant aux petits billets de 25 francs, 20 francs et 5 francs, créés pendant et après la guerre, on n'en voit presque plus en circulation bien que le total de ceux qui sont encore dans les mains du public se chiffre par 2,442,525 francs pour ceux de 20 francs, et 696,120 francs pour ceux de 5 francs.

Si on fait la proportion des billets de divers chiffres qui circulent dans le public, on trouve que, par chaque million de francs de billets de banque en circulation, il y a 340 billets de 1,000 francs, 140 de 500 francs, 4,800 de 100 francs, et 2,200 de 50 francs. Ce qui revient à dire que la proportion de la valeur de chaque type de billets est en moyenne de 34% pour les billets de 1,000 francs; de 7% pour ceux de 500 francs, de 48% pour ceux de 100 francs, et de 11% pour ceux de 50 francs.

Le poids de l'or qui est dans les caves de la Banque de France dépasse 800,000 kilogrammes; il faudrait donc 80 wagons chargés à 10 tonnes pour les transporter. L'encaisse-argent pèse 6 millions de kilogrammes, représentant le chargement de 10 trains de marchandises à 60 wagons de 10 tonnes. Les écus alignés à la suite les uns de autres couvriraient environ 8,000 kilomètres, soit le trajet du Transsibérien de Moscou à Vladivostok.

Quant aux billets de banque en circulation, leur total représente un poids de 33,000 kilos en chiffres ronds. Pour avoir

une idée des services que cette substitution du certificat aux espèces métalliques rend au public, il suffira de constater que les 6 millions et demi de kilogrammes d'or et d'argent qui reposent dans les caves de la Banque ne représentent dans la circulation qu'un poids effectif de 28,000 kilogrammes.

BRIQUETTES SUEDOISES EN SCIURE DE BOIS

C'est un grand embarras pour les scieries que de se défaire des sciures et des déchets de bois de toute sorte: elles ont la ressource d'en utiliser une partie au chauffage des chaudières de leurs moteurs, au moyen de grilles spéciales qui ont été décrites ici, et quand elles ont besoin de machines à vapeur; mais cela est toujours bien loin de suffire à absorber les amas de déchets. Et pour rendre possibles le transport et l'utilisation de ceux-ci, par exemple pour le chauffage domestique, on s'efforce de les transformer en briquettes: cette fabrication toute spéciale est couramment pratiquée dans la scierie suédoise de Skonvik, à l'aide d'un matériel construit par la maison Bolinder, de Stockholm.

On utilise tous les déchets du sciage, mais seulement après les avoir au préalable tous transformés en une sorte de sciure; ce résultat s'obtient par passage entre des rouleaux qui écrasent les déchets et en expriment en même temps une partie de l'humidité. Cette poudre passe alors dans un séchoir chauffé avec de la vapeur provenant en partie de l'échappement du moteur de la scierie; la poudre tombe ensuite dans des machines à fabriquer les briquettes analogues à celles qui servent dans les charbonnages, et les briquettes une fois obtenues par compression sont entraînées vers l'appareil de carbonisation. Celui-ci est composé d'un certain nombre de cylindres en tôle placés dans un fourneau, et comportant à une de leurs extrémités un tuyau de dégagement des produits volatils. Chaque cylindre ayant reçu sa charge, son couvercle est fermé à la presse hydraulique, et l'on chauffe en bourrant le fourneau de déchets de bois. Il se produit alors du charbon de bois avec distillation de sous-produits, qui vont se refroidir dans un serpentín et se réunir dans une bache disposée pour les recevoir.

Pour carboniser 1,000 kg de briquettes, on brûle 200 kg de bois, et si nous considérons la scierie de Skonvik, nous verrons que les 8,000 tonnes qu'on y traite donnent 2,000 tonnes de charbon de bois, 530 tonnes de goudron, 300 d'acétate de chaux et 45 d'alcool méthylique et d'acétone. Les briquettes qu'on obtient de la sorte se composent de charbon de bois pur possédant une grande pureté et une densité élevée; le goudron recueilli

est léger et contient une forte proportion de créosote, ce qui le rend particulièrement approprié aux applications antiseptiques; d'autant qu'il est de composition homogène. On diminue considérablement l'encombrement dans l'usine, puisque les briquettes pèsent 1,000 kg au mètre cube, au lieu de 225 kg pour la sciure. D'autre part, le profit net de cette transformation est de 22,5 pour 100 du capital engagé dans les installations nécessaires à l'exploitation.

LA MACHINE A SOUFFLER LE VERRE

Voici une autre découverte, non moins intéressante, parce qu'elle intéresse non seulement l'industrie, mais la santé des ouvriers. Il s'agit d'une machine à souffler le verre. Cette machine fonctionne dans divers importants établissements des Etats-Unis. Un journal de Dunkerque donne, sur le fonctionnement de cette machine, les renseignements suivants:

"Le verre cueilli, très fluide, est déposé dans le pot à souffler couvert, raffiné et ensuite découvert pour l'immersion de la tête de la canne conduite électriquement. Cette tête de canne, préalablement chauffée, immergée dans le verre du pot de soufflage, y est laissée assez longtemps pour permettre au verre d'y adhérer. Une boule est formée par une légère admission d'air comprimé. Une traction vers le haut est lentement exercée pour former le col du canon. Le col, de 4 à 6 pouces de longueur, est tenu stationnaire assez longtemps pour permettre à un revêtement de circulation d'eau de lui donner assez de rigidité pour pouvoir procéder à la formation d'un épaulement qui détermine le diamètre du canon à étirer et la lenteur de l'étirage ajoutée à la viscosité du verre du pot détermine l'épaisseur et le diamètre du canon. L'insuffisance d'air comprimé et la traction vers le haut de la canne, mue électriquement, et du canon adhérent, sont contrôlées à tout instant par l'opérateur, dont les mains dirigent des valves à air et des leviers électriques. Un canon de toute dimension est allongé de la tête à la hauteur de 18 à 20 pieds dans l'espace de 8 à 10 minutes, selon la fluidité du verre, cette dernière étant contrôlée par l'injection d'air chaud ou froid. Quand le canon a atteint sa hauteur, il est séparé par des ciseaux à la partie inférieure et déposé sur un chevalet ou appui pour être décapé, divisé et ouvert, toutes ces opérations étant faites électriquement, comme on le faisait depuis longtemps dans les fabriques de verres à boire, verres et globes de lampes.

Cette machine, que deux ouvriers suffisent pour mettre en action, ferait la besogne de cinquante-quatre souffleurs et permettrait ainsi une économie considérable.

ETABLIE 1834

J. B. ARMSTRONG MFG. CO. LTD.

(THE GUELPH CARRIAGE GOODS CO.) GUELPH, Canada.

Fabricants de VEHICULES dans le Blanc et VEHICULES FINIS.

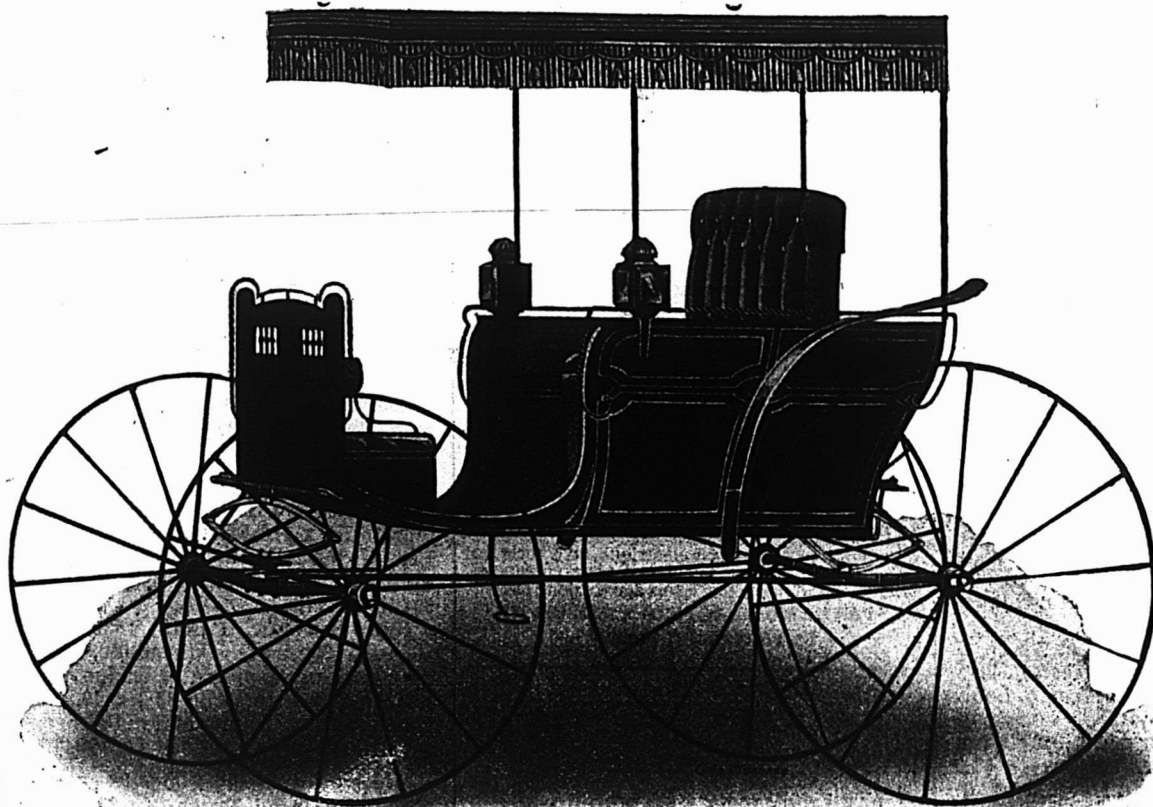

MIKADO
d'Armstrong
No 811.

Vendu aussi avec Soufflet à quatre branches. Petits sièges avec les bouts bien rembourrés. Cerceau en bois. Montures fortes en Nickel.

Voiture Jump Seat
d'ARMSTRONG
No 156

Cerceau 'V' recourbé, toutes les montures sur le cuivre Bourrures en Cuir. Souffle spécialement profond.

Les Essieux de 1000 milles sont sur tous les Buggies d'Armstrong.

Les Couplets de Travail de Henry à changement rapide sont sur toutes les Voitures et Buggies Standard d'Armstrong.

Caoutchouc de 28 oz. employé dans les Soufflets de Buggy d'Armstrong, et doublure pour correspondre.

Catalogue sur application.

Faites-vous la vente de Voitures d'Armstrong ?





De la semaine terminée le 23 mai 1903

MONTREAL-EST

Quartier Lafontaine

Rue Rivard, Nos 80 et 82. Lot 1202-55, avec maison en brique, terrain 20 x 70, supr 1400. Nap Vallée à Joseph Martin; \$2,000. [57856].

Quartier Papineau

Rue Dorion, Nos 91 à 97. Droits dans le lot 477, avec maison en brique, terrain 50 x 52, supr 2600. John Murray à Ellen Murray; \$200. [57827].

Rue Visitation, Nos 249 et 251. Lot 955, avec maison en pierre et brique, terrain 40 x 125, supr 5000. Godfroy Granger à Emma Picard épouse de J. Bte Villeneuve; \$2,500. [57832].

Rue Burnett, No 23. Lot 503-21, avec moulin à scie et machineries, terrain 50 x 102.6, supr 5125.6. Olivier Masson à Camille Bourdon; \$10,000. [57846].

Rues Maison neuve et Plessis. Lot pt 1136, terrain, supr 48721 vacant. La succession L. Esmonde Clarke à L'Hopital Notre-Dame; \$15,300. [57850].

Rue Champlain, No 233. Lot 1-2 N. E. 1093, avec maison en brique, terrain 20 x 103, supr 2060. Basile Prévost à Louis Prévost; \$1,500. [57862].

Rue DeMontigny, Nos 981 à 981g. Lot 769, avec maison en brique, terrain 57.3 x irrég, supr 3295. Wilfrid Mercier à Hermas Gariépy; \$3,500 et les hypothèques. [57872].

Rue DeMontigny, Nos 981 à 981g. Lot 769, avec maison en brique, terrain 57.3 x irrég, supr 3295. Hermas Gariépy à Hormisdas Dubuc et uxore; \$7,700. [57874].

Quartier St-Laurent

Rues St Laurent, Nos 810 à 868, Roy, No 119 et Cuthbert No 2. Lots pt N. E. 12, 13, 14-48, 16a et 17, avec maisons en pierre et brique, terrain, supr 33174. Wm E. Phillips à Louis Ovide Grothé; \$70,000. [57829].

Rue St Urbain, Nos 297 à 305; Evans, Nos 5 à 15 et ruelle Evans, Nos 2 et 4. Lot 157, avec maisons en pierre et brique, terrain irrég, supr 7182; 1 do, supr 4884. The Sun Life Assurance Co., à Trefflé Charpentier jr.; \$30,000 (Promesse de vente). [57849].

Quartier St-Louis

Ave Laval. Lots pt S. 898-g, 898-p-2 pt N. O. 898-q, 898-b, pt N. O. 898-c, 898-d, terrain 50 x 105 vacant. Jos M. Fortier à Agnès Clarke vve de Gabriel des Georges; \$4452.50. [57831].

Quartier Ste-Marie

Rue Chaussée. Lot 1489-10, terrain 25 x 88.8 d'un côté et 88.6 de l'autre, supr 2214 vacant. Alfred Pion à Jules Batrix; \$300. [57848].

Rue Fullum, No 626. Lot 1-2 E. 1341, avec maison en brique, terrain 21.3 x 87.6 supr 1863. Mary Kehoe vve de Thos Murphy à Martin Murphy; \$1,200. [57852].

Rue DeMontigny. Lots 1364-34 et 35, terrain 29 d'un côté, 33.5 de l'autre x 78, supr 2437; 1 do 28 x 78, supr 2184 chacun vacants. La Cité de Montréal à Joseph S. Lamarche; \$1046.05. [57855].

Rue Dufresne. Lot pt 13-9-62, terrain 18 x 80, supr 1440 vacant. Louis Henri

E. DOUVILLE, Plombier
137^b rue St-Urbain, Montréal.

HORMISDAS CONTANT, Entrepreneur Plâtrier, 290 rue Beaudry. Phone Bell E. 1177.

L. R. MONTBRIAND,
Architecte et Mesureur,
No 230 rue St-André,
Montréal.

J. EMILE VANIER,
Ingénieur Civil et Architecte.
Ancien élève de l'École Polytechnique. Constructions Civiles et Religieuses, Aqueducs, Egouts, Pavages. - 20 années de pratique.
107 rue St Jacques, Montréal

O. M. L'AVOIE,
Peintre-Décorateur,
Peintre d'enseignes
et de Maisons. - -
Tapisier et Blanchisseur,
No 432 rue St-Hubert,
Telephone East 1412. Montréal.

Tel. Bell up 971

The Crescent Electric Co.

L. ROUSSEAU, Gérant. 2503 Ste-Catherine
Installation de lumière électrique et d'horloges de contrôle électrique, téléphones pour entrepôts, cloches électriques, etc. Seuls agents pour la
STANDARD ELECTRIC TIME CO. de Waterbury, Conn.



HAMILTON STAMP & STENCIL WORKS,
HAMILTON, ONT. H. BARNARD, PROP.

C. H. LeTourneur, prés. C. LeTourneur, vice-prés.
J. LeTourneur, sec.-trés.

LeTourneur, Fils & Cie, Limitée

Marchands-Feronniers

259, 261, 263 et 265 RUE ST-PAUL
MONTREAL.

PRODUITS DE ONEIDA COMMUNITY

LICOUS, CHAINES À VACHES,
Mains-de-Guide (Snaps), etc., etc.

Toutes les grandeurs, tous les genres. Peuvent être obtenus de tous les Jobbers du Canada.

Fabrique: - NIAGARA FALLS, Ont.

Ontario Silver Co., Limited

NIAGARA FALLS, Canada.

Manufacturiers de **Cuillers, Fourchettes, Coutellerie et Articles en plaqué.**

Demandez notre catalogue et nos cotations.

La Peptonine

Le véritable aliment des enfants, pur, stérilisé, approuvé par les analystes officiels, recommandé par les autorités médicales.

Se détaille à 25 cts la grande boîte.

Pour les cotations, consultez les prix courants de ce journal.

F. COURSOL, Seul Propriétaire,
382 Avenue de l'Hotel de Ville, - MONTREAL.

Demers à La Cité de Montréal; \$400. [57871].

MONTREAL-OUEST

Quartier Centre

Rue St Paul, Nos 293 et 295. Lot pt 46, avec maison en pierre et brique, terrain 37.5 x irrég, supr 2216. The Scottish American Investment Co., Ltd, à Duchesneau, Duchesneau & Cie; \$11000 [137776].

Quartier Ouest

Rues Notre-Dame, Nos 1833 et 1835 et St Jacques, Nos 252, 254. Lot 175, avec maisons en pierre et brique, terrain 26.4 d'un côté, 30.8 de l'autre x 102 d'un côté et 100.9 de l'autre, supr 2914; 1 do 30.8 d'un côté, 27.3 de l'autre x 84.3 d'un côté et 86 de l'autre, supr 2506. Frederick Beeston et al à James Walker; \$50,000. [137785].

Rues St Hélène, Nos 23 et 25, Notre-Dame, No 1812. Lot pt 94, avec maison en pierre et brique, terrain 55 x 97.6 d'un côté et 98 de l'autre, supr 5376; 1 do 55 d'un côté, 55.3 de l'autre x 78.9 d'un côté et 83 de l'autre, supr 4448. La succession Wm Fred Kay à Wm Rees Brock; \$120,000. [137791].

Quartier St-André

Rue Tupper. Lots 1653-9-c, 1653-10-a, b, terrain 67 x 113 64-100, supr 6477 vacant. Les Ecclésiastiques du Séminaire de St Sulpice de Montréal à Narcisse Nolin; \$6477. [137786].

Rue Souvenir. Lots 1639-38a, 39b, 1639-40, 39a, Ste Cunégonde, 386-199b, avec maison en pierre et brique (neuve), terrain 33.9 x 40; 1 do 33.3 x 40. Adolphe Duperrault à Dame Mary Palmer, épouse de Milo Stearns; \$13,000 [137794].

Quartier Ste-Anne

Rue du Grand Tronc, No 31. Lot 772, avec église en brique, terrain 51.3 x 40.2, supr 2331 5-6. The Olivet Baptist Church à James Prendergast; \$1515. [137774].

Rue Conway, Nos 32 et 34. Lot 404-7, avec maison en brique, terrain 25 x 100. The Peoples Mutual Building Society à Philip J. Elliott; \$2,600. [137789].

Rue Congrégation, No 203 et Wellington, Nos 580 et 582. Lot 292, avec maison en pierre et brique, terrain irrég, supr 2736. Dame Marion Cronshaw épouse de John Cardell à J. B. Lavoie; \$4,700. [137792].

Quartier St-Georges

Ave des Pins. Lot pt 1756, terrain, supr 3902 vacant. Frederick P. Walton à Fred E. Meredith; \$4292.20 [137790].

HOCHELAGA ET JACQUES-CARTIER

Quartier Duvernay

Rue Breboeuf, Nos 38 et 38a. Lot pt 7-125, 126, avec maison en pierre et brique, terrain 16.8 x 80, supr 2666.8. Michel Galarneau à Wilfrid Ant Rousseau; \$1700 [100994].

Quartier St-Denis

Rue St Hubert. Lot 7-695, terrain 25 x 101.9 d'un côté et 101.8 de l'autre, supr 2542 vacant. Alex A. Marchand à Arthur Perrault; \$150 [100957].

Rue Labelle. Lot 7-259, terrain 25 x 110, supr 2750 vacant. The St Denis Land Co., à Oswald C. Guimond; \$400 [100966].

Ave Sherbrooke. Lot 5-636, terrain 25 x 63 d'un côté et 62.10 de l'autre, supr 1574 vacant. La Cie des Terres du Parc Amherst à Benjamin Paquette; \$150 [100974].

Rue Dufferin, No 315. Lot pt 329-57, 58, avec maison en pierre et brique, 2 terrains 25 x 40. Trefflé Durocher à Emery Gendron; \$2,000 [100995].

Rue St André. Lot 7-496, terrain 25 x 87, supr 2175 vacant. The St Denis Land Co. à Cléophas Paquette; \$141.38 [100996]

Quartier St-Gabriel

Rue Reading, Nos 18 à 22. Lot 3399-177, avec maison en pierre et brique, terrain 23 x 90, supr 2070. Joseph Audette à Hormisdas Maisonneuve et Alf Cloutier; \$4,500 [101003].

Quartier St Jean-Baptiste

Rue St Denis, Nos 1090 à 1100. Lots 15-643 et 644, avec maison en pierre et brique, terrain 50 x 100. Le Crédit Foncier Franco-Canadien à Joseph Dubois ou Jos Péloquin dit Dubois grévé de substitution; \$8,600 [100976].

Ave Hôtel-de-Ville, Nos 930 à 952. Lot 79-9 à 12, avec maison en brique, terrain 80 x 70 supr 5600. Wm Alex McKay à The William Rutherford & Sons Co. Ltd; \$16,900 [101008].

Rue Parc Lafontaine. Lot 6-65, pt N. E. 6-66, avec écurie en bois, terrain 24 x 100; 1 do 2.2 d'un côté, 1.6 de l'autre x 100, supr 183. Ovide Henri Richer à Mélina Héту vve de Emery Labonté; \$500 (à réméré). [101025].

Ste Cunégonde

Rue Richelieu. Lot 581, avec maison en brique, terrain 30 x 80. Onésime Deslauriers à J. U. Arthur Geoffrion; \$2,900 [101016].

St-Louis, Mile-End.

Rue Clark. Lot 1-2 N. O. 11-452, avec maison en pierre et brique, terrain 25 x 88. Jane Chisholm vve de David Forrester à Frederick William Ferguson Corran; \$2675. [100933].

Ave Hotel de Ville, No 1344. Lot 1-2 indivise 137-168, avec maison en brique, terrain 42.6 x 87.6, supr 3718. Eméline Plouffe épouse de Ulric Desjardins à Adéline alias Emélie Perras vve de Alfred Plouffe; \$1,100 et autres considérations. (cession). [100941].

Ave Hôtel de Ville, No 1344. Lot 1-2 indivise 137-168, avec maison en brique, terrain 42.6 x 87.6, supr 3718. Geralda Plouffe à Adéline alias Emélie Perras vve de Alf Plouffe; \$1100 et autres considérations. (cession) [100942].

Rue St Louis. Lots 11-187 et 188, terrain 25 x 84 chacun vacants. Azélie Chaput à Joseph Archambault; \$1,400. [100952].

Rue Boulevard. Lots 14-293, 294, 11-1239 et 1240, terrain 50 x 1072 d'une côté et 106.10 de l'autre, vacant. Joseph Gauthier à Auguste Dallaire; \$2405.40. [100989].

Rue Clark. Lot 11-47, terrain 24 x 107 vacant. Aulbert Themens à Eugène Themens; \$625 [101023].

Rue Clark. Lot 11-48, terrain 24 x 107 vacant. Jean Paquette à Eugène Themens; \$650 [101024].

Westmount

Rue Dorchester, No 4026. Lot pt 382-9 et 10, avec maison en pierre et brique, terrain 44 de front, 42 en arrière x 60. Richard F. Walter Grose à Margaret C. McMartin épouse de Hon. Wm Owens; \$18,500 [100935].

Ave Elm. Lot 375-148, avec maison en pierre et brique, terrain, supr 2762. Walter David Le Boutillier à Jane Catherine McCord et Anne McCord; \$6,500 [100938].

Ave Grosvenor. Lot pt S. E. 219-114, terrain 32 x 111, supr 3552 vacant. The Westmount Land Co. à Gordon Christian Seybold; \$1598.40 [100991].

Coin Avenue Kensington et rue Ste Catherine. Lot pt 275, terrain 37 x

PAIN POUR OISEAUX Est le "Cottam Seed," fabriqué d'après six brevets. Marchandise de confiance; rien ne peut l'approcher comme valeur et comme popularité. Chez tous les fournisseurs de gros.



BERNARD CAIRNS

Ce qu'il y a de mieux

ETAMPES EN CAOUTCHOUC

Sceaux, Vignettes à jour (Stencils), etc.

10 RUE KING OUEST, TORONTO

Diplôme à l'Exposition de Toronto en 1901.

*Windsor Paint Co. Limited,
Windsor, Ont.
Fabricants de Vernis Japonais,
Peintures, Couleurs et Emaux de
Haute Qualité.*

LUDGER GRAVEL, Agent,
26 et 28 Place Jacques-Cartier, Montréal.

CUIR A LACETS

Adressez-vous directement à nous pour la célèbre marque de CUIR A LACETS "NIAGARA," la meilleure fabriquée au pays. Jaune et blanc dans les côtés ou lacets coupés. Prix et échantillons sur demande.

WOOD BROS.

Tanneurs de Cuirs de haut grade,
STE-CATHARINES, ONT

La Viatorine

EMULSION SUPERIEURE D'HUILE DE FOIE DE MORUE

GUERIT Toux, Bronchite, Asthme, Rhume, Scrofule, Phtisie, Dyspepsie, Débilité Générale. 25c., 50c., \$1.00 la bouteille. En vente partout.

DEPOT PRINCIPAL

Institution des Sourds-Muets. St-Louis du Mile End.

Thomas Ligget

Tapis, Prelarts, Rideaux,
Draperies, Rugs, Etc.

EMPIRE BUILDING

2474 & 2476 rue Ste-Catherine,
MONTREAL.

McArthur, Corneille & Cie

Importateurs et Fabricants de

Peintures, Huiles, Vernis, Vitres,
Produits Chimiques et Matières
colorantes de tous genres.

Spécialités de Colles-fortes
et d'Huiles à Machinerie.

DEMANDEZ NOS PRIX

310, 312, 314, 316 RUE ST-PAUL

MONTREAL.

272 8-10 d'un côté et 272 4-10 de l'autre, vacant. Chs Alf Duclos à Alexandre C. Hutchison; \$7557.75 [101011].

Ave Lansdowne. Lot 1-2 N. O. 220-20, avec maison en pierre et brique, terrain 25 x 130. La succession George Irving à Camille Théoret; \$7085 [101015].

St-Henri

Rue St Pierre. Lot 3-4 indivis pt 1213, pt 1218, avec maison en bois et brique, terrain, supr 3095. Francis Groulx et al à Joseph Groulx; \$2401.68 [100937].

DeLorimier

Rue Chaussé. Lot 12-380, terrain 25 x 94, supr 2350 vacant. Alfred Lionais et Henri Lionais à Joseph Emile Aubertin; \$325. [100983].

Ave Mont Royal. Lot 153-152, pt N. 153-151, avec maison en pierre et brique, terrain 50.3 x 80. Henri Clavel à Christophe Messier; \$5,200 [101027].

Rue Parthenais. Lots 11-52, 53, 64 et 65, terrain 25 x 160 chacun vacants. Christophe Messier à Henri Clavel; \$2200 [101028].

Côte St-Paul

Ave Davidson, rue Beaubien, Ryan, Marie-Anne. Lots 3912-14, 15, 27, 28, 31, 32, 92, 129, 130, 137, 138, 151, 152, 153, 167, 168, 261, 262, 271, 285, 295, 296, 339, 363, 376, 377, 384 et 385; 15 terrains 25 x 82; 4 do 26 x 80; 2 do 30 x irrég; 4 do 25 x 119; 2 do 26 x 77; chacun vacants. Jas Swall à Jos. U. Emard; \$1441.36 et autres considérations. [100982].

Verdun

Chemin de Lachine. Lot 3267-4 à 8, 12, 13, 16 à 43, 1-2 S. O. 3267-9, 1-2 N. E. 3267-11, avec maison en bois et brique. Michael Guérin à Henry Ward; \$2,500 [101033].

Notre-Dame de Grâces

Ave Prudhomme. Lot pt 181, avec maison en brique, terrain 21 x 44.6. Margaret Eva Leslie à Sara Boisvert vve de Joseph Demers; \$1,200. [100986].

Côte-des-Neiges

Ave Lakeview. Lots 156-22, 23, 24, 25 et 27, 4 terrains, supr 6000; 1 do supr 12000 chacun vacants. William Rutherford sr à Wm Alex McKay; \$5,400 [101009].

Sault-aux-Récollets

Lot 291-152, terrain vacant. P. Birtz Desmarteau à Gustave Beaudoin; \$200. [100943].

Lot 291-152, terrain vacant. Gustave Beaudoin à Joseph Eusèbe O. Chaput; \$200. [100944].

Rue St Hubert. Lot 489-164, terrain 27 x 91 d'un côté et 90.10 de l'autre. Délima Bibaud vve de Césaire Barbe à La Médéric Morin; \$150 [101031].

Lachine

Lot 420. John J. Travis et al à Joseph A. Beaudoin; \$5,000 [100998].

Ste-Anne de Bellevue

Droits dans les bâtisses sur le lot pt 117. Ambroise Viau à Wm Willams; \$150. [100970].

Voici les totaux des prix de ventes par quartiers:

Lafontaine	2,000.00
Papineau	40,700.00
St-Laurent	100,000.00
St-Louis	4,452.50
Ste-Marie	2,946.05
Centre	11,000.00
Ouest	170,000.00
St-André	19,477.00
Ste-Anne	8,815.00

St-George	4,292.20
Duvernay	1,700.00
St-Denis	2,841.38
St-Gabriel	4,500.00
St Jean-Baptiste	26,000.00
Ste-Cunégonde	2,900.00
St-Louis, Mile-End	9,955.40
Westmount	41,241.15
St-Henri	2,401.68
DeLorimier	7,725.00
Côte St-Paul	1,441.36
Verdun	2,500.00
N.-D. de Grâce	1,200.00
Côte des Neiges	5,400.00

\$473,488.72

Les lots à bâtir ont rapporté les prix suivants

Rues Maisonneuve et Plessis, quartier Papineau, 31 7-16c le pied.
Ave Laval, quartier St-Louis, 84 4-5c le pied.
Rue Chaussé, quartier Ste Marie, 13 11-20c le pied.
Rue de Montigny, quartier Ste Marie, 22 7-11c le pied.
Rue Dufresne, quartier Ste Marie, 27 7-9c le pied.
Rue Tupper, quartier St André, \$1.00 le pied.
Ave des Pins, quartier St George, \$1.10 le pied.
Rue St Hubert, quartier St Denis, 5 9-10c le pied.
Rue Labelle, quartier St Denis, 14 1-2c le pied.
Ave Sherbrooke, quartier St Denis, 9 1-2c le pied.
Rue St André, quartier St Denis, 6 1-2c le pied.
Rue St Louis, St-Louis, Mile-End, 33 1-3c le pied.
Rue Boulevard, St-Louis, Mile-End, 44 9-10c le pied.
Rue Clark, St-Louis, Mile-End, 24 1-3c le pied.
Ave Grosvenor, Westmount, 45c le pied.
Rue Ste Catherine, Westmount, 75c le pied.
Rue Chaussé, DeLorimier, 13 5-6c le pied.

Prêts et Obligations Hypothécaires

Pendant la semaine terminée le 23 mai 1903, le montant total des prêts et obligations hypothécaires a été de \$133,025 divisés comme suit, suivant catégories de prêteurs:

Particuliers	95,075
Cies prêt	37,950

\$133,025

Les prêts et obligations ont été consentis aux taux de:

4 p. c. pour \$2,000.
4 1-2 p. c. pour \$1,000.
5 p. c. pour \$1,000; \$1,750; \$2,200; \$3,000; \$3,225; \$4,000; \$6,000 et \$13,000.
5 1-2 p. c. pour \$1,700; \$2,000; \$2,500; \$2,900; \$4,500; \$8,000 et \$9,000.

Les autres prêts et obligations portent 6 pour cent d'intérêt, à l'exception de \$2,500 à 7 pour cent.

JOURNAL DE LA JEUNESSE. — Sommaire du 16 mai 1903. — La Fée des Iles. — Transformation continue de notre corps. — Musée de Poupées. — Les aurores boréales. — La valse de Monseigneur. — Notre aînée. — Violettes et Pensées. Abonnements: Union Postale: Un an, \$4.40. Six mois, \$2.20. — Hachette & Cie, 79, boulevard Saint-Germain, Paris.

Tel. Bell Main 3951 Tel. Marchands 1331

T. PREFONTAINE & CIE

LIMITÉ

Bois de Sciage et de Charpente

GROS ET DETAIL

Bureau: coin des rues NAPOLEON ET TRACY
STE-CUNEGONDE

Clos à bois, le long du Canal Lachine, des deux côtés. Téléphone Bell 8141, Montréal.

Spécialité: Bois préparés de toutes façons, assortis par longueurs et largeurs en grande quantité.

G. ELIE AMYOT

IMPORTATEUR D'ARTICLES DE

Modes et Hautes Fantaisies

EUROPÉENNES ET AMÉRICAINES

Téléphone 887 En gros seulement

59, rue Dalhousie, B. V., Québec

FOURRURES! FOURRURES!



Importateur et exportateur en gros de fourrures brutes et préparées. Manufacturier de fourrures pour Messieurs, Dames et Enfants, telles que Pardessus, Jaquettes, Collets, Colis Tours de Cou, etc. aussi Mitaines et Gants de Chamois.

On paie le plus haut prix du marché sur consignation de fourrures non-préparées, Peaux, Ours d'Aberville et Racines de Ginseng.

HIRAM JOHNSON, 494 Rue St-Paul.

FAUCHER & Fils

Importateurs et Marchands-Ferronniers

Bois et Garnitures de Voitures

Fournitures pour Carrossiers et Forgerons, telles que Fer en barres, Acier, Charbon de forge, Peintures, Vernis, etc.

Nos. 796 à 802, Rue Craig,

MONTREAL.

Téléphone Main 576

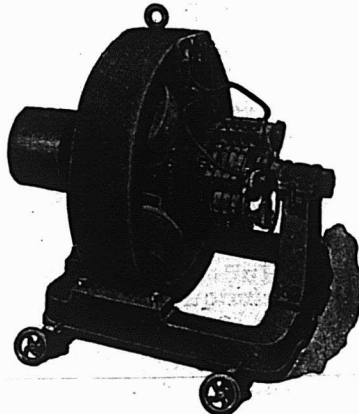

BARTON & CO.,

Manufacturiers de DYNAMOS ET MOTEURS

N'IMPORTE QUEL VOLTAGE—TOUTES LES DIMENSIONS

Les personnes désirant obtenir des machines de première classe consulteront leurs meilleurs intérêts en nous écrivant pour avoir nos prix. Réparations, une spécialité.

Bureau et ateliers 352 RUE WELLINGTON LONDON ONT.



M. Jos. Sawyer, architecte, prépare les plans et devis pour une résidence que M. H. Godin, fera ériger sur l'avenue Esplanade; les soumissions seront demandées sous peu.

M. C. St Jean, architecte, a accordé à M. A. Saurette, le contrat général pour la construction du couvent de Granby.

M. Jos. Art. Godin, architecte, prépare les plans et devis pour une maison que M. N. Préfontaine, maire, fera ériger à Marleville.

M. J. Art. Godin, architecte, a accordé à M. Lavallée de Joliette, le contrat général pour une maison que M. O. Lamarche fera ériger à Berthier.

M. W. E. Doran, architecte, demande des soumissions pour les améliorations à faire au presbytère de St Patrice.

M. W. E. Doran, architecte, demande des soumissions pour les modifications à faire au magasin de M. Alph. Racine, rue St Paul.

M. W. E. Doran, architecte, demande des soumissions pour 3 maisons que M. John Prendergast fera ériger rue du Grand Trunk.

MM. Macduff & Lemieux, architectes, ont demandé des soumissions pour 3 maisons formant 6 logements que M. Michel Laniel fera ériger au coin des rues St André et Bienville.

MM. Macduff & Lemieux, architectes, demandent des soumissions pour 3 maisons formant 9 logements, que M. Edwin eroux fera ériger rue St Augustin à St Henri.

Permis de Construire à Montréal

Rue Iberville, No 127, modifications à une maison; coût probable \$30. Propriétaire le Rév. J. B. L. Bourassa; entrepreneur A. Marsan [382].

Rue Crescent, près de la rue Sherbrooke, une maison formant un logement, 27 x 50, à 3 étages, en brique et pierre de sable; coût probable \$9,500. Propriétaire Geo Hadrill; entrepreneurs Peter Lyall & Sons; architecte David R. Brown. [383].

Rue Valois, près de la rue Ontario, une remise, 65 x 150, à un étage, en bois et brique; coût probable \$2,200. Propriétaire The Montreal Terminal Ry Co.; entrepreneur L. Beaudry. [384].

Rue Tupper, près de la rue Ford, 2 maisons formant 6 logements, 57 x 89, à 3 étages, en pierre et brique; coût probable \$6,000. Propriétaire Narcisse Nolin; architecte Arth St Louis; entrepreneur A. Huot. [385 et 386].

Rue Panet, Nos 410 à 416, 3 maisons, formant 9 logements, 73 x 37, à 3 étages, en pierre et brique, couverture en gravais; coût probable \$8,000. Propriétaire Jos Lacas. [387 à 389].

Rue Anderson, un hangar, 69.6 x 23, en bois et tôle, couverture en gravais; coût probable \$900. Propriétaire J. C. King. [390].

Rue Mance, No 132, une maison, formant un logement, 15 1-2 x 26, en brique; coût probable \$1,000. Propriétaire Jos St Onge. [391].

Rue St Paul, No 575, modifications à une maison; coût probable \$1,500. Propriétaires C. H. Binks & Co; entrepreneurs T. A. Grothé & Cie. [392].

Rue des Manufactures, No 99, modifications à une maison; coût probable \$350. Propriétaire R. Sullivan; entrepreneurs Riordan Bros. [393].

Rue Mullins, No 40, modifications à une maison; coût probable \$675. Propriétaire Wm Stanford; entrepreneurs Riordan Bros. [394].

Rue Sanguinet, No 556, un hangar, 12 x 10, à 2 étages, en bois et tôle; coût probable \$100. Propriétaire A. S. Archambault; entrepreneur Jos. Vaillancourt. [395].

Rue Charlevoix, No 770, une bâtisse, formant un étal de boucher, 22 x 45, à un étage, en brique; coût probable \$1,000. Propriétaire Dolar Picard. [396].

Rue Centre, près de l'avenue Atwater, une bâtisse formant un entrepôt, 283 x 50.8, à 4 étages, en pierre et brique, couverture en feutre, goudron et gravois; coût probable \$70,000. Propriétaire The Sherwin-Williams Company; entrepreneurs Peter Lyall & Sons. [397].

Ave Atwater, près de la rue Centre, une bâtisse pour le pouvoir moteur, 105 x 73, à un étage, en brique, couverture en goudron et gravois; coût probable \$15,000. Propriétaire The Sherwin-Williams Co; entrepreneurs Peter Lyall & Sons. [398].

Rue Centre, près de la rue Atwater, une manufacture, 221 x 50.8, à 4 étages, en brique, couverture en feutre, goudron et gravois; coût probable \$65,000. Propriétaire The Sherwin-Williams Co; entrepreneurs Peter Lyall & Sons. [399].

Rue Champlain, No 612, un hangar en bois et tôle, 15 x 15, à 2 étages; coût probable \$75. Propriétaire Geo. Guilbault. [400].

Rue Ontario, No 409, un magasin, à 2 étages, en bois et tôle; coût probable \$35. Propriétaire Pierre Tétréault. [401].

Rue Dufferin, No 321, modifications à une maison; coût probable \$50. Propriétaire Jos Campagna. [402].

Rue Peel, No 215, modifications à une maison; coût probable \$1,000. Propriétaire Dr McPhail; architecte D. R. Brown; entrepreneurs Amos Cowen. [403].

Rue Bleury, arrière No 249, modifications à une maison; coût probable \$700. Propriétaire Melle Hill; entrepreneur T. Kneen. [404].

Rue Lagauchetière, No 287, modifications à une maison; coût probable \$300. Propriétaire Victor Gagnon. [405].

Coin des rues McGill et St Jacques, une bâtisse, formant des bureaux, 120 x 60, à 5 étages, en pierre et brique, couverture en gravois et asphalte; coût probable \$75,000. Propriétaire Imperial Bank; entrepreneurs Wighton Morison & Co; architecte Andrew T Taylor. [406].

Rue Sherbrooke, près de la rue Drummond, modifications à une maison; coût probable \$6,000. Propriétaire Hon. L. J. Forget; architectes E & W. Maxwell; entrepreneur Ls Hughes. [407].

TOUR DU MONDE. — Sommaire du 16 Mai 1903. — 1° A pied et en traîneau: Vers le Pôle Nord. — 2° A travers le monde: L'île de Djerba, (Sud tunisien). — 3° A travers la nature: L'Okapi. — Un animal ignoré au Centre-Afrique. — Seize mille kilomètres en ballon. — 4° Parmi les races humaines: Le Mariage en Chine dans la haute Société. — 5° Livres et Cartes. — 6° Conseils aux voyageurs: Conditions d'un voyage et d'un séjour au Japon en 1903. — L'Exposition nationale industrielle d'Osaka. — Comment on y va. — La monnaie japonaise. — Conditions pécuniaires d'un séjour au Japon.

Laurence & Robitaille

MARCHANDS DE

Bois de Sciage et de Charpente

BUREAU ET CLOS
Coin des rues Craig et St-Denis

Bell Tél., Main 1488. MONTREAL
Tél. des Marchands, 804.

CLOS AU CANAL
Coin des rues William et Richmond
Bell Tél., Main 3844

ETAMPES EN CAOUTCHOUC

POUR TOUS LES USAGES

THE C. G. YOUNG CO.

W. E. IRONS, Prop.

1 Adelaide St. E., - - TORONTO.

LA LAMPE A GAZ AUER.

"Fait rayonner le jour ou régnait la nuit"

MODELES NOUVEAUX. PLUS BAS PRIX.

Nous vous offrons la meilleure lampe en vente aujourd'hui. Elle est fabriquée d'après des données scientifiques.

Nous vous offrons une lampe qui produira une économie de 50% sur le coût du pétrole.

Nous vous offrons une lampe moins dangereuse, plus sûre, que les lampes à pétrole.

Nous vous offrons une lampe que vous pouvez vendre avec profit.

ALORS, ECRIVEZ-NOUS ET DEMANDEZ NOS CATALOGUES ET NOS TAUX D'ESCOMPTE.

Toutes nos Lampes sont Garanties.

AUER LIGHT CO., 1682 RUE NOTRE-DAME, MONTREAL.

Elle les Bat Tous!



Les produits destinés à nettoyer ou à polir les métaux: la fameuse

SOLARINE

Essayez-la, si vous avez le moindre doute, et il y a 99 à parier sur 100 que vous l'adopterez, M. l'Épiciier, le beau premier, pour nettoyer vos balances, vos plaques de portes et tout votre attirail d'objets en métal.

L'ouvrage se fait vite — très vite !
et à peu de frais.

Dépositaires Généraux :

BOIVIN & GRENIER,

9 rue St Antoine, Québec.



PROVINCE DE QUEBEC

Cessions

Forterville — Roy, A. mag. gén.
Ste Louise — Blanchette, P. mag. gén.

Décès

St Flavien — Bédard L. mag. gén.

Curateurs

Ste Cunégonde — Desmarteau A. à Savage & Cie, hôtel.

En Difficultés

Québec — Paquet C. A. Co., Ltd, ferronnerie, offre 50c dans la plastre.

Dissolutions de Sociétés

Montréal — Brock, J. G. & Co., agents; nouvelle société est formée.

Lovell, J. & Son, éditeurs, imprimeurs.

Oraindi, Y. Vega, tabacs.

Parisian Ladies Tailoring Co.

Shapiro & Ruben, commerçants.

Incendies

St Hyacinthe — Béland & Cie, fonderie.

Bourgoin & Cie, ferronnerie.

Côté J. A. & M. chaussures.

Hamel & Allaire, moulin.

Lamoureux & Co., instruments agricoles.

Lapalme A. mercerie.

Ottawa & Frontenac Hotel.

Rainville & Co. farine, etc.

Sicotte & Cie, meubles.

Nouveaux Etablissements

Lachine — Chénier, C. commerçant.

Montréal — Marquis De Vve L. maison de pension.

American Fur Dyeing Works.

L'Imprimerie Lithographique Canadienne

National Coal & Wood Co.

Progress Cloak Co.

Warwick — Peoples Bank of Halifax, a ouvert une succursale.

West Shefford — Eastern Township Bank, a ouvert une succursale.

PROVINCE D'ONTARIO

Cessions de Commerce

St Thomas — Hirsch Bros, chaussures, C. & F. Hirsch, succèdent.

Cessions

Toronto — Fabien, M. nouveautés.

En difficultés

Smith's Falls — Percy, Mary, nouveautés.

Fonds Vendus

Hammond — Miron & Lalonde, mag. gén.

Incendies

St Mary's — Beattie A. & Co., nouveautés, etc; ass.

MANITOBA ET TERRITOIRES DU NORD-OUEST

Dissolutions de Sociétés

Starbuck — Herman & Adlman, mag. gén.

Strathcona — Campbell & Gray, ferronnerie.

Fonds Vendus

Carberry — Kennedy, Geo. épiciier, etc., la boulangerie à C. Stacey.

Maple Creek — Smith A. J. mag. gén.

**PROVINCE DE QUEBEC
COUR SUPERIEURE**

ACTIONS

Défendeurs.	Demandeurs.	Montants.
<i>Brighton</i>		
Clark F. et al	C. H. Dougall	997
<i>Montréal</i>		
Alpha Paving Co	J. A. Bulman	134
Augé Dame H. L. et al	F. Matri-neau	103
Brown W. S. esqual et al	S. Carsley	1000
Brossard J.	H. Dubeau	4e cl.
Belleau C.	S. Laporte	104
Canadian Pacific Ry Co.	F. Bur-gess	165
Canadian Pacific Ry Co.	D. An-drews (Dom)	2496
Coln H.	A. Emond (Dom)	300
Casavant L.	P. M. D. Lavoilette etal	399
Dubrul A.	Delle H. Cossette	129
Frasser De S. W.	A. Déglise	363
Gianetti L.	A. Russi	200
Guilbault N. et al	W. Cunningham	183
Hudon A. et al	J. C. Préfontaine	108
Jepaway J.	A. Hochar	4e cl.
Lamontagne H. & Cie	The James Shearer Co.	2321
Lyall P. et al	G. Del Piero (Dom)	965
Lessard B.	N. Trottier	199
Levy J.	De H. Léveillé et vir	1e cl.
Murray A.	De B. A. Murray et vir	379
Montreal Street Ry Co.	B. Pelle-tier	1999
Montreal Street Ry Co.	R. E. Mills	1000
Mowat R.	T. Ridgeway	150
Molsan R. et al	J. Kyle et al	213
Northern Life Ass. Co. of Can.	N. Wortelshy	1000
Northern Life Ass. Co. of Can.	H. Wortelshy	1000
Northern Life Ass. Co. of Can.	M. Carlsley	3000
Northern Life Ass. Co. of Can.	M. Steiner	1000
Petit L.	L. G. Gaudreau	108
Phillips A.	J. M. Mitchell	2e cl.
Peltier G.	J. H. Beaulieu et al	140
Paradis L.	Delle A. Thouin	398
Quinn W.	J. Lavoie	198
Royal Electric Co.	Marie-Louise Marchaut esqual	1999
Strathcona Rubber Co.	J. Spencer esqual	316
Tassé G. esqual	De E. Tassé esqual	2e cl.
Wright De D. T.	D. M. Long	847
Wilson J. H.	E. Gervais	247
<i>Richmond</i>		
Nesbitt S. et al	S. Levenson et al	101
<i>St Agathe des Monts</i>		
Ogier d'Ivry R. M. et al	S. A. Finley	125
<i>Ste-Cunégonde</i>		
Ethier De A.	De M. Houlé et vir	200
Pacaud A. L.	C. Bourdon	220
Equitable Ass. Co.	D. Bernier	501
Grothé C. O. et al	Ubalde Garand et al	119
Page Wire Fence Co.	W. H. Stubbs	270
<i>St Jean</i>		
Cardinal H.	C. W. Trenholme	100
<i>St Louis</i>		
Duperreault A. C. A. M.	Globensky	1e cl.
<i>St Paul</i>		
Garon J. D.	C. Lemay	109
<i>Toronto, Ont.</i>		
Reinhardt L. et al	E. H. Gauthier	491



A. RACINE & CIE

IMPORTATEURS ET
— EN —

Marchandises Sèches

Générales
DE TOUTES SORTES.

340 et 342 Rue St-Paul

— ET —
179 et 181 rue des Commissaires

MONTREAL.

CLOTURES DE BROCHE TISSÉE

Manufacturées au Canada.

Celle qui se vend le mieux parce qu'elle donne le plus de satisfaction.

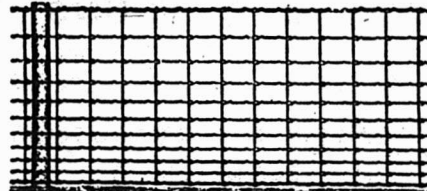

Clôtures américaines de campagne pour Chevaux Bétail, Moutons et Porcs. Tous les genres et hauteurs, Hauteur de 20 à 53 pouces avec supports à chaque 12 ou 16 pouces.

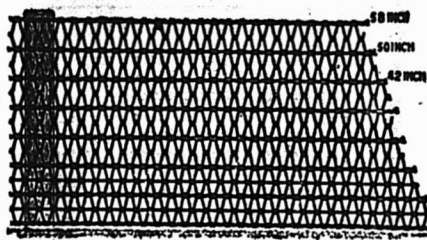

Clôtures Ellwood pour campagne, ferme et pe-louses. Six variétés : hauteurs de 46 à 58 pouces. Si vous ne pouvez pas obtenir les célèbres clô-tures "American" et "Ellwood" de votre four-nisseur, écrivez-nous et nous vous aiderons.
**THE CANADIAN STEEL & WIRE CO., LIMITED
HAMILTON, Canada.**

J. T. WING & CO.,

Windsor, Ont.

MANUFACTURIERS DE

**Métal au Graphite
pour Grandes Vitesses
de J. T. WING.**

Il n'y entre rien d'inutile. Aucun ingrédient utile n'est laissé en dehors. Si votre marchand ne peut pas vous le fournir, envoyez-nous l'ordre directement. **Fabriqués au Canada.**

Prix : 16 cts la livre.

MESS. J. T. WING & Co.,
Windsor, Ont.

Amherst, N.E., 6 jan. '03

MESSIEURS.—En réponse à votre estimée du 2 courant, nous avons essayé l'échantil-lon de métal, reçu de vous, avec de bons résultats.

Veillez trouver inclus no-tre commande pour une tonne et la première expédition est requise immédiatement, vus que nous attendons son arrivée. Vos dévoués,

RHODES, CURRY & Co., LTD.,
par Geo. T. Douglas.



Trois-Rivières

Martin T.	P. Ferns	100
<i>Villeraï</i>		
Allard -Longpré De J. et al	W. Farrel	181
<i>Westmount</i>		
Suckling H. E.	J. B. Picken et al	3e cl.

COUR SUPERIEURE

JUGEMENTS RENDUS

Défendeurs.	Demandeurs.	Montants.
<i>Absents</i>		
Delpit E.	F. J. Bisailon et al	189
Willet S. T. jr	H. Birks et al	149
<i>East Aldfeld</i>		
Forbes Revd. J. H. et al	Sov-ereign Bank of Can.	203
<i>Lauzon</i>		
Godbout J. C. X.	Tranchemontagne	127
<i>Maisonneuve</i>		
Gauthier P.	U. Garand et al	158
<i>Montréal</i>		
Berthiaume T.	C. P. Auburne	1000
Came F. E.	W. B. Farmer	416
DeMartigny R. L. G.	Archambault	125
Kindestein B.	L. Lapierre	95
Lepage A.	De C. Fernie et al	3e cl.
Lachance Nap.	Chs Levesque	100
Laurendeau De A.	J. Bte Major	146
McCaughan A. et al	A. Binette	234
McKercher F.	L. E. Fortier	150
Nelson J. M.	De M. Gourley et vir	4563
Rochon W.	De G. Clermont	1353
Saulniers P.	De E. Sigouin	2e cl.
Vanalton T. J. H.	Marie Z. Duclos et vir	2e cl.
<i>St Thècle</i>		
Frigon R. G.	L. Parent	198

COUR DE CIRCUIT

JUGEMENTS RENDUS

Défendeurs.	Demandeurs.	Montants.
<i>Absents</i>		
Dépatie E.	F. Martin	24
<i>Brompton Falls</i>		
Meunier H.	Massey Harris Co. Ltd	17
<i>De Lorimier</i>		
Dugas H. alias F.	J. B. Lavole	6
<i>Dorval</i>		
Brisebois L.	M. Charette	45
<i>Lachine</i>		
St Amour F.	A. Pelletier	57
<i>Maisonneuve</i>		
Ryan J. sr.	A. Gadbois	14
<i>Montréal</i>		
Bowie W. M. et al	J. C. Lamothe	55
Beauchamp E.	De C. Dufresne et vir	36
Bergeron R.	H. St Pierre	4
Boudrias T.	F. Laframboise	15
Brown De S. G.	S. Craig	41
Coburn G.	F. Corbell	18
Cloutier M.	M. A. Lepage	3
Courval H.	J. O. Dupuis	24
Cregan M.	F. Roy	11
Deschatelets J. B.	N. Deschamps	8
Dussault E.	S. Shapiro	15
Dépatie J. B.	D. A. Lafortune	5
Daoust De E.	M. Surprenant	5
Dresscoll E.	S. Craig	13
Emond O.	A. Villeneuve	22
Guy De C. et vir	E. Chapdelaine	10

Giroux E. et al A. Constantineau	6
Guilbault E. Delle A. Sicotte	36
et al	15
Gauthier T. A. L. Gravel	16
Hogue J. J. A. Chopin	20
Jetté W. S. Dellsie	3
Kelly B. De A. Murphy	4
Léonard De M. L. J. A. Dubé	8
Léonard M. P. Kennedy	14
Lynch E. et al S. Craig	13
Maheu A. E. Bissonnette	9
Martin T. J. Thibert	24
Millard E. De M. E. Lépine et vir	50
MacAuley F. B. J. A. Daignault	5
Nolan J. Delle L. Barton	2
Ouellet J. A. L. Brouillet	6
Pelland E. W. Jeannotte	12
Quevillon F. A. Gagné et al	20
Rainville F. R. Béliisle	22
Rinfret A. W. C. Martel	28
Rielly M. et al M. Crarig	7
Riendeau J. W. J. G. Maillet	20
Sleep G. The Garth Co.	41
Sing Yee De M. O. Marsan	12
Summer H. A. Toupin	26
St Jean M. C. N. Pitre	23
Therriault H. W. Renaud	4
Trépanier De C. et vir D. A. La-	99
fortune	10
Vaskoscowitz H. Solomon	37
Watt C. I. Goodman	41
Wagner B. De E. Laberge	5
Wood Melle A. M. A. McGoldrick	16
et al	63
Webster R. T. Bates	17
Weister J. B. et al R. W. Gray	10
Notre-Dame de la Grande Rivière	21
Arsenault A. E. D. Marceau	16
St Benoit	8
Legault J. Amiot et al	27
St-Henri	43
Lippé O. J. P. Trépanier	3
Fontaine C. N. Archambault	75
St-Louis	
Despatie J. N. Gascon	
Desnoyers A. J. Gauthier	
St Théophile	
Cliche L. L. Gravel	
Roxton Falls	
Roxton Novelty Chair Co. Ltd D. McLaren	
Westmount	
Hunter W. S. The Garth Co.	
Millen H. Kennedy W. jr.	



Du 2 au 9 juin 1903
District de Montréal

The Standard Life Insurance Co. vs Wm. Clendinneng fils.
Montréal — La partie sud-ouest du lot 1621-11 du quartier St Antoine, situé rue Dorchester, avec bâtisses.

Vente le 4 juin, à 11 h. a. m., au bureau du shérif.

Sun Life Assurance Co. vs Geo. A. Hughes et Wm. Mann.

Ste Anne de Bellevue — Le lot 310 contenant 60 arpents, avec bâtisses.

Vente le 4 juin, à 10 h. a. m., au bureau du shérif à Montréal.

Dame vve Hector Lareau vs Joseph Turcot.

DeLorimier — Les lots 153-80 et 81, situés avenue Papineau, avec bâtisses.

(ÉTABLIE 1853)

The Phenix Insurance Company
OF BROOKLYN

TOTAL DE L'ACTIF \$7,112,413.30

Robert Hampson & Son, Agents,
39 rue St-Sacrement, Montréal.

**FERRONNERIES, HUILE,
PEINTURES, POULIES en BOIS
"FORSTER", ETC., ETC.**



**Manufacturiers et Importateurs,
Montréal.**

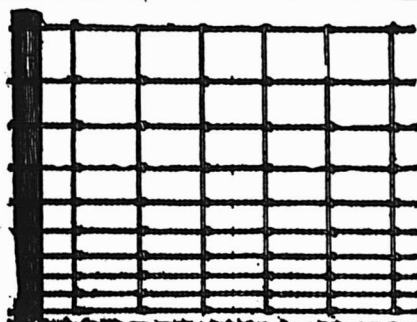

Clotures en cable "Peerless"

TOUTES LES HAUTEURS

Aussi les Toiles Métalliques les plus perfectionnées pour poulaillers.

Barrières unies, Ornementales et Automatiques.

Demandez Catalogues et Prix.

OSHAWA WIRE FENCE CO. Limited.

P. O. Box 240, Oshawa, Ont.

AUTOMNE 1902



AUTOMNE 1902

N'oubliez pas lorsque vous placez vos commandes de haches que les **HACHES DUNDAS** augmenteront vos ventes. D'autres ont fait cette expérience, pourquoi n'arriveriez-vous pas au même résultat?

On peut se les procurer dans toutes les principales maisons de gros.

Fabriquée par

DUNDAS AXEWORKS

Dundas, Ont.

Vente le 5 juin, à 10 h. a. m., au bureau du shérif à Montréal.

District d'Arthabaska

Frk. Ross vs The Johnson's Co.
St Adrien d'Irlande — Les lots 698 et 699, avec bâtisses.

Vente le 3 juin, à 10 h. a. m., à la porte de l'église paroissiale.

District de Beauce

Dame Anaïs Morin vs Thomas Dulac.
Ste Marie — Le lot 578, avec bâtisses.

Vente le 3 juin, à 10 h. a. m., à la porte de l'église paroissiale.

District de Beauharnois

Alfred Pepin vs Horace Bonin.
Ste Timothée — Le lot 139, avec bâtisses.

Vente le 4 juin, à 11 h. a. m., à la porte de l'église paroissiale.

District de Chicoutimi

La ville de Chicoutimi vs Joseph Tremblay.

Chicoutimi — Les lots 870, 871, 896, 897, 676, 675, 671 à 674, 666 à 669, 683, 686, 687, 690, 693 et 694, avec bâtisses.

Vente le 3 juin, à 10 h. a. m., au bureau du shérif.

District de Montmagny

Antoine Girard vs David Brulotte.
Notre-Dame du Rosaire — Le lot 1 du 1er rang, avec bâtisses.

Vente le 3 juin, à 10 h. a. m., au bureau d'enregistrement.

District d'Ottawa

Alex Chatelle vs Louis Blanchette.
Canton Aumond — Les lots 47 à 50 du 5ème rang et les lots 48 et 50 du 4ème rang, avec bâtisses.

Vente le 2 juin, à 10 h. a. m., au bureau d'enregistrement et Hull.

District de Québec

Ths Migner vs Jacques Alf Morin.
Ste Ferréole — Le 1-3 indivis des droits de mines sur les lots 315, 321, 323, parties des lots 326, 330, 332 et 333.

Vente le 5 juin, à 10 h. a. m., à la porte de l'église paroissiale.

Dame Anastasie Côté vs Patrick Maguire.

Ste Agathe — Le lot 171, avec bâtisses.
Vente le 3 juin, à 10 h. a. m., à la porte de l'église paroissiale.

District de St-Hyacinthe

Edgar Mill McDougall et al vs The Quebec Southern Railway Co.

St Hyacinthe — Une ligne de chemin de fer s'étendant de la cité de Sorel jusqu'à la ville d'Iberville.

Vente le 3 juin, à 10 h. a. m., au bureau du shérif.

District des Trois-Rivières

Ovila Montreuil vs Delle Adèle Baril.
Ste Anne de la Pérade — Le lot 683, avec bâtisses.

Vente le 3 juin, à 10 h. a. m., à la porte de l'église paroissiale.

Conservation de la colle

La colle animale cuite (gélatine, ichtyocolle, etc.) que l'on veut conserver est exposée à se putréfier; elle perd, par conséquent, ses qualités.

Pour éviter cet inconvénient, on y ajoute 9 p. 100 d'une solution bouillante d'acide salicylique et on la fait cuire jusqu'au ramollissement. Il suffit de 10 grammes d'acide salicylique dans 200 grammes d'eau pour 1000 grammes de colle.

BANQUE DE MONTREAL

FONDEE EN 1817

CONSTITUEE PAR ACTE DU PARLEMENT

Capital payé (tout payé)..... \$12,000,000.00
Fond de Réserve..... 8,400,000.00
Profits non divisés..... 35,698.60

BUREAU PRINCIPAL: MONTREAL

BUREAU DES DIRECTEURS

Le Très Hon. Lord STRATHCONA AND MOUNT ROYAL, G.C.M.G., Président.
Hon. G. A. DRUMMOND..... Vice-Président
A. T. Paterson, Ecr.,..... A. F. Gault, Ecr.,
R. B. Angus, Ecr.,..... R. G. Reid, Ecr.,
Edward B. Greenhields, Ecr.,..... Sir W. O. McDonald
James Ross, Ecr.,
E. S. CLOUSTON..... Gérant-Général
A. Macnider, Inspecteur chef et Surint. des Succursales

SUCCURSALES EN CANADA

MONTREAL.—H. V. Meredith, Gérant.
Province d'Ontario:
Almonte, Amherst, N. E.
Belleville, Picton, Glace Bay, N. E.
Brantford, Sarnia, Halifax, N. E.
Brookville, Stratford, Sydney, N. E.
Chatham, St-Mary's, Manitoba et
Collingwood, Toronto, T. N. O.
Cornwall, do rue Yonge, Winnipeg, Man.
Deseronto, Wallaceburg, Calgary, Alberta.
Ft. William, Prov. Québec: Lethbridge "
Goderich, do Ouest, Raymond "
Guelph, do rus Seigneurs, Regina, Assa.
Hamilton, do Pte St-Charles, Greenwood, .
Kingston, Québec, Nelson,
Iindsay, Pro. Maritimes: New Denver,
London, Chatham, N. B., New Westminster.
Ottawa, Fredericton, N. B., Rossland,
Paris, Moncton, N. B., Vancouver
Perth, St-Jean, N. B., Vernon,
Peterboro, Victoria

ILE DE TERRENEUVE

St. Johns—Berchy'Oove, Bay of Island.

DANS LA GRANDE-BRETAGNE

Londres.—Banque de Montréal, 22 Abchurch Lane, E. C
ALEXANDER LANG, Gérant.

AUX ETATS-UNIS

New-York—R. Y. Hebden et J. M. Greata, agents, 59 Wall St
Chicago—Banque de Montréal, J. W. de O. O'Grady, Gérant

BANQUIERS DANS LA GRANDE-BRETAGNE

Londres—Banque d'Angleterre. The Union Bank of London
The London and Westminster Bank. The National
Provincial Bank of England.
Liverpool—The Bank of Liverpool, Ltd.
Edoosse—The British Linen Company Bank et succursales.

BANQUIERS AUX ETATS-UNIS

New-York—The National City Bank.
The Bank of New-York, N. B. A.
The National Bank of Commerce à N. Y.
Boston—The Merchant's National Bank.
J. B. Moors & Co.
Buffalo—The Marine Bank—
San Francisco—The First National Bank.
The Anglo-Californian Bank.

Arthur W. Wilks J. Wilfrid Michaud

WILKS & MICHAUD,

Comptables, Auditeurs, Commissaires pour toutes les provinces.

Règlement d'affaires de Faillites.

211 et 212 Batisse Banque des Marchands

Téléphone Main 4125. MONTREAL.

LS. DESCHENES

ENGANTEUR DE COMMERCE

lobber en Chaussures

No 60 RUE ST-JEAN
QUEBEC

N. B.—Messieurs les marchands de la campagne épargneront de l'argent en venant me faire visite avant d'acheter ailleurs. J'ai constamment en mains toutes sortes de labe pour leur commerce.

LOTS A BATIR

Dans la plus belle et la plus saine partie de la ville.

A. & H. LIONAIS, Props.

LA PRODUCTION DE LA FONTE AUX ETATS-UNIS

La production de la fonte aux Etats-Unis s'est élevée en 1902 à 17,801,397 tonnes brutes contre 15,878,354 en 1901, et 13,789,242 en 1900.

L'augmentation dans le second semestre de 1902 sur le premier a été de 204,159 tonnes.

Cette production se divise comme suit: fontes Bessemer et phosphore, en 1902, 10,393,168 tonnes, contre 9,596,793 en 1901; fonte basique, 2,038,590 tonnes, contre 1,448,850 en 1901; fonte au charbon de bois, 578,504 tonnes, contre 360,147 en 1901; fontes au charbon de bois et coke mélangés, 11,665 tonnes, contre 23,294 en 1901; fonte spiegeleisen et ferro-manganèse, 212,981 tonnes, contre 291,461 en 1901.

Des 17,801,397 tonnes de fonte de fer produites en 1902, 8,117,800 l'ont été par la Pennsylvanie, 3,631,388 par l'Ohio; 1,720,220 par l'Illinois, 1,172,211 par l'Alabama, et 537,216 par la Virginie.

Le nouveau grand transatlantique allemand

Comme nous voulons tenir nos lecteurs au courant de toutes les améliorations successives qui sont apportées à la navigation transatlantique [afin surtout de compléter les articles que nous avons publiés à ce sujet], nous leur fournirons quelques indications typiques sur le nouveau transatlantique allemand, qui a commencé il ya peu de temps son service sur l'Amérique.

Sa longueur est de 215 mètres et même un peu plus; sa largeur atteint bien près de 22 mètres; il pèse ou déplace 26,000 tonnes, 26 millions de kilogrammes! Il est fait pour prendre à son bord 775 passagers de 1re classe, 343 de 2e classe et enfin 770 passagers d'entrepont, c'est-à-dire de 3e classe; sans compter que pour servir tous ces voyageurs, chauffer les chaudières, conduire les machines, etc., il faut encore citer un personnel formidable de 600 individus. Si l'on fait le total, on verra que cela représente la population d'une petite ville.

Cette ville flottante est prévue devoir se déplacer à une allure constante d'environ 24 noeuds [de 1852 mètres chacun], et, pour cela, il lui faut 4 machines du type le plus perfectionné qu'on fasse maintenant, des machines compound, tirant tout le parti possible de la vapeur, et dont certains pistons ont jusqu'à 2 m. 85 de diamètre; l'ensemble de ces machines fournira une puissance prodigieuse de 40,000 chevaux-vapeur, ce qui représente sensiblement le travail d'une armée de 800,000 hommes!

Ce transatlantique, qui se nomme le "Kaiser Wilhelm II", est le plus gigantesque qui ait jamais été construit, et la puissance de sa machinerie dépasse de beaucoup ce que l'on considérait jusqu'à présent comme possible à réaliser.

BANQUE D'HOCHELAGA

Avis de Dividende

Avis est par les présentes donné qu'un dividende de trois et demie pour cent (3½ %) pour le semestre courant, égal au taux de sept pour cent (7 %) par année, sur le capital payé de cette institution, a été déclaré et sera payable au Bureau Chef de la Banque et à ses succursales, le et après lundi le premier jour de juin prochain (1903).

Les livres de transferts seront fermés du 17 au 31 mai, ces deux jours inclus.

L'assemblée générale annuelle des actionnaires aura lieu au Bureau Chef de la Banque, à Montréal, mercredi, le 17 juin 1903, à midi.

Par ordre du Bureau de Direction.

M. J. A. PRENDERGAST,

Gérant Général.

LA BANQUE NATIONALE

BUREAU CHEF: QUEBEC

CAPITAL AUTORISE, - - \$2,000,000.00

CAPITAL SOUSCRIT, - - 1,500,000.00

CAPITAL PAYÉ..... \$1,500,000.00

FONDS DE RÉSERVE..... 400,000.00

PROFITS INDIVIS..... 69,704.27

DIRECTEURS:

R. AUDETTE, Ecr., Président.
A. B. DUPUIS Ecr., Vice-Président.

L'HON. JUGE CHAU- V. CHATEAUVERT,
VEAU, Ecr.,
N. RIOUX Ecr. NAZ. FORTIER, Ecr.,

J. B. LALIBERTE, Ecr.
P. LAFRANCE, Gérant.
N. LAVOIE, Inspecteur.

SUCCURSALES

QUÉBEC: Rue St-Jean, Ste-Marie, Beauce.
do St-Roch. Chicoutimi.
Montréal. Roberval.
Sherbrooke. Ottawa, Ont.
St-Hyacinthe. St-Jean, P. Q.
Joliette. Montmagny, Qué.
Rimouki, Qué. Fraserville, Qué.
Murray Bay, Qué. Coaticook, Qué.
Nicolet, Qué. Bate St-Paul, Qué.
Saint-Casimir Qué. Plessisville, Qué.
St-François, Beauce. Lévis, Qué.
Marieville, Qué.

AGENTS.

Angleterre: The National Bk of Scotland, Londres.
France: Crédit Lyonnais et succursales, Paris.
Etats-Unis: The First National Bank, New-York;
The National Bank of Redemption, Boston, Mass.
Attention particulière donnée aux collections.
Nous sollicitons la correspondance.

Agence Mercantile de Sprague

DE MONTREAL

Président: Hon. ROBT. MACKAY

Capital: - \$100,000

Nous avons les méthodes les plus approuvées et les plus modernes pour retrouver les débiteurs et collecter les comptes.

Si vous désirez convertir en argent comptant vos vieux comptes arriérés, écrivez-nous.

Références et témoignages fournis sur demande.

BUREAU:

Merchants Bank Chambers, . . . MONTREAL

The Sovereign Bank of Canada

AVIS est donné par le présent que l'assemblée générale annuelle des actionnaires de cette banque aura lieu au bureau-chef, 28 King St. West, à Toronto,

Mardi, le 9 Juin prochain.

La séance sera ouverte à midi.

Par ordre du Bureau de Direction,

D. M. STEWART,

Gérant Général.

Toronto, 1er Mai 1903.

THE MOLSONS BANK

Incorporée par acte du Parlement en 1855.

BUREAU PRINCIPAL - - - - - MONTRÉAL.

Capital Autorisé \$5,000,000.00
Capital Payé..... 2,500,000.00
Fond de Réserve..... 2,250,000.00

BUREAU DE DIRECTION.

WM. MOLSON MACPHERSON, Président. S. H. EWING, Vice-Président. W. M. RAMSAY, Samuel Finley, J. P. Cleghorn, H. Markland Molson, Lt. Col. F. O. Henshaw, JAMES ELLIOT, Jéran Général.
A. D. DURNFORD, Inspecteur en Chef et Surintendant des Succursales.
W. H. DRAPER, Inspecteur H. LOCKWOOD, } Asst.-Insp

W. W. L. CHIPMAN, }
Succursales: Acton, Q., Alvington, O., Arthabaska ville, Q., Aymer, O., Brockville, O., Calgary, Alb., Chester-ville, O., Chicoutimi, Q., Clinton, O., Exeter, O., Fraserville, Q., Hamilton, O., Hensall, O., Highgate, O., Iroquois, O., Kingsville, O., Knowlton, Q., London, O., Meaford, O., Montréal, Q., rue Sainte Catherine, Montréal, Montreal Market & Harbour, Place Jacques-Cartier, Morrisburg, O., Norwich, O., Ottawa, O., Owen Sound, O., Port Arthur, O., Québec, Q., Revelstoke, B. C., Ridgetown, O., Simcoe, O., Smiths Falls, O., Sorel, Q., St. Thomas, O., Toronto, O., Toronto June, O., Trenton, O., Vancouver, B. C., Victoriaville, Qué., Waterloo, O., Winnipeg, Man., Woodstock, O.

AGENCES à Londres, Paris, Berlin et dans toutes les principales villes du monde.
Emission de Lettres de Crédit pour le commerce et lettres circulaires pour voyageurs.
Attention sérieuse apportée aux Collections.

UBALDE GARAND. TANCREDE D. TERROUX

GARAND, TERROUX & CIE.,

BANQUIERS ET COURTIERS

116 Rue St-Jacques, MONTREAL.

Effets de commerce achetés. Traités émis sur toutes les parties de l'Europe et de l'Amérique. Traités des pays étrangers encaissés aux taux les plus bas. Intérêt alloué sur dépôts. Affaires transigées par correspondance

R. WILSON SMITH

Courtier en Débentures

Débentures Municipales, des Gouvernements et des Chemins de Fer achetées et vendues. Débentures de premier ordre pour placements de fonds en fidéi-dépôts, tous jours en mains.

BATISSE STANDARD LIFE,

151 rue Saint-Jacques, - Montréal.

LA PRODUCTION DU CUIVRE EN 1902

La maison Aaron Hirsch und Sohn, d'Halberstadt, publie sa circulaire annuelle sur le cuivre.

La production du monde a été, en chiffres ronds, de 558,000 tonnes contre 512,130 en 1901, l'Amérique y participant pour 295,652 tonnes contre 266,215 en 1901 et 268,787 en 1900.

L'exportation en Europe s'élève à 165,367 tonnes — le plus haut chiffre encore atteint — contre 93,109 en 1901 et 152,827 en 1900.

Consommation des principaux pays:

	1902	1901
	tonnes	tonnes
Amérique.....	224,000	175,800
France.....	49,254	39,883
Angleterre.....	95,559	86,353
Allemagne.....	107,906	89,785
Autriche Hongrie.....	22,440	21,317
Russie.....	24,389	17,459
Italie.....	14,063	11,589

La consommation des principaux pays du monde a donc été de 537,620 tonnes en 1902, contre 442,186 en 1901.

L'excédent de la production sur la consommation s'élève par conséquent à 21,000 tonnes en chiffres ronds en 1902 contre 69,945 en 1901.

La diminution du stock visible, à la fin de 1902, sur celui de 1901 est de 17,377 tonnes, contre une augmentation de 92,000 tonnes, en chiffres ronds, à la fin de 1900.

La circulaire Aaron Hirsch rappelle que l'United Metal Selling a décidé de ne plus publier, à l'avenir, les chiffres de sa production et espère que cette mesure n'est que temporaire.

L'amélioration du marché du cuivre paraît, ajoute la circulaire, devoir durer quelque temps, mais il faut noter que beaucoup de consommateurs européens et américains ont, pendant les dernières semaines, conclu des contrats à long terme.

La tenue du marché dépendra donc de la consommation. On estime qu'en Europe elle sera la même à peu près qu'en 1902. En Amérique elle paraît devoir augmenter, mais les nouvelles de l'industrie de ce pays paraissent trop optimistes.

QUEBEC STEAMSHIP CO.

LIMITED

LIGNE DU ST-LAURENT

SS. "CAMPANA"

1700 tonnes

DEPART DE MONTREAL

LUNDI, 2 JUIN

à 2 heures P.M.

Et après, tous les **Seconds Lundis**, quittant Québec le jour suivant à **MIDI**, pour **Pointe au Père, Gaspé, Malbaie, Percé, Cape Cove, Grand River, Summerside, Charlottetown et Pictou.**

Excellente accommodation pour passagers. Pas de fret accepté après midi le jour du départ. Pour fret, passage et cabines, s'adresser à

J. G. BROCK & CO., Agents,

211 Rue des Commissaires, - MONTREAL

BANQUE PROVINCIALE DU CANADA

Bureau Principal - - - - - MONTRÉAL

BUREAU D'ADMINISTRATION

Monsieur G. N. DUCHARME, Président
Capitaliste de Montréal.
Monsieur G. B. BURLAND, Vice-Président
Président de la Lachine Rapids Hydraulic & Land Co. Ltd. (The)

Monsieur H. LAPORTE, Directeur
De l'Épicerie en Gros Laporte, Martin & Cie, de Montréal, Echevin et Président du Comité des Finances de la Cité.

L'Hon. LOUIS BRAUBIEN, Directeur
Ex-Ministre de l'Agriculture.

Monsieur S. CARSLY, Sr., Directeur
Propriétaire de la grande maison "Carsley," Montréal.

M. Tancrede Bienvenu, - - - - - Gérant-Général

M. A. S. Hamelin, - - - - - Auditeur

SUCCURSALES :

MONTRÉAL: 316 Rachel, (coin St-Hubert); 271 Roy, (St-Louis de France), 1138 Ontario, (coin Panet); Berthierville, P. Q.; Valleyfield, P. Q.; Terrenceville, P. Q.; D'Arasé, P. Q.; St-Anselme, P. Q.; St-Guillaume d'Upton, P. Q.; Pierreville, P. Q.; Hull, P. Q.

Bureau des Commissaires-Censeurs

DEPARTEMENT D'ÉPARGNE

Sir ALEXANDRE LACOSTE, Président
Juge en Chef de la Cour du Banc du Roi.

L'Hon. J. G. LAVIOLETTE, Vice-Président
Ex-Conseiller Législatif.

L'Hon. N. C. CORMIER, Commissaire-Censeur
Conseiller Législatif, Industriel de Plessisville.

M. A. S. HAMELIN, Auditeur et Commissaire Censeur
Ancien associé de la maison Hudon, Hébert & Cie, de Montréal.

Honorable Sénateur ALFRED THIBAUDEAU,
Honorable LOMER GOUIN, Ministre des Travaux
Publics de la Province de Québec.

M. le Dr E. P. LACHAPPELLE, Commissaire-Censeur
Rue Sherbrooke, Montréal.

BANQUE DE SAINT-HYACINTHE

Bureau Principal: St-Hyacinthe, P.Q.

CAPITAL PAYE \$323 390

RESERVE 75 000

DIRECTEURS :

G. O. DESSAULLES, Président.

J. R. BRILLON, Vice-Président.

L. P. MORIN, V. B. SICOTTE,

DR E. OSTIGUY, EUSEBE MORIN,

JOS. MORIN,

E. R. BLANCHARD, W. A. MOREAU, Inspecteur.

Cassier.

Succursales :

St-Césaire, M. N. Jarry, gérant.

Farnham, J. E. Campbell, gérant.

berville, J. M. Bélanger, gérant.

L'Assomption, H. V. Jarry, gérant.

Correspondants: - Canada: Banque des Marchands du Canada et ses succursales. États-Unis: New-York. The First National Bank, Ladenburg, Thalmann & Co.; Boston: Merchants National Bank.

ALEX. DESMARTEAU

Successeur de Charles Desmarteau,

COMPTABLE, AUDITEUR,

LIQUIDATEUR DE FAILLITES

Commissaire pour

Québec et Ontario.

Bureaux, 1598 et 1608 rue Notre-Dame,

Montréal.

P. J. CHARTRAND, P. L. TURGEON

CHARTRAND & TURGEON

COMPTABLES

Réglement de difficultés entre débiteurs et créanciers.

Tel. Bell Main 2638 180 rue St-Jacques,

" Marchands 642 MONTREAL.

GEO. GONTHIER

Expert Comptable et Auditeur

EXPERT REPRESENTANT

The Account, Audit & Assurance Co'y,

Limited, New York.

Spécialité: Audition de livres et organisation de comptabilité d'après méthode appelée "Balance Sheet System of Accounts."

15 et 17, Côte de la Place d'Armes

Tel. Bell Main 2113,

MONTREAL.

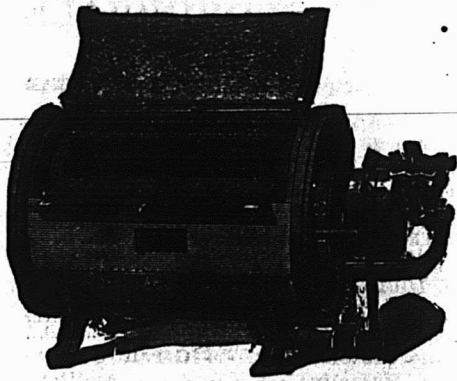

**TROY
LAUNDRY
MACHINERY
CO., Ltd.**

Notre ligne est la plus Considerable, la Melleure et la plus Complete
Ecrivez-nous, nous vous enverrons notre
Catalogue et Guide du Blanchissage.
TROY — NEW-YORK — CHICAGO — SAN FRANCISCO



Tanglefoot

Papier - Glu à Mouches Scellé

Les mouches répandent la contagion et le **Tanglefoot** prend la mouche et le germe qu'elle transporte. Il est fabriqué d'après des principes scientifiques. Le papier est imperméable. Il dure longtemps. Il est employé dans le monde presqu'entier.

The Canada Accident Assurance Co.
Siège principal: **MONTREAL**
Une Compagnie Canadienne pour les affaires Canadiennes
ACCIDENTS---GRANDES GLACES
Surplus de 50 p.c. du capital payé, en plus de toutes obligations et du capital actions.
T. H. HUDSON, R. WILSON SMITH,
Gérant. Président.

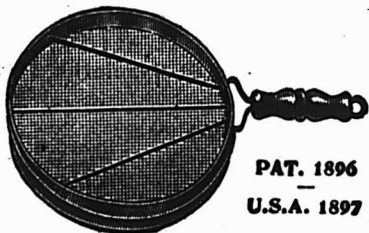

PAT. 1896
U.S.A. 1897

APPAREIL A TOASTS A GAZ DE FAIRGRIEVE
Se détaillant à 25 c. Le seul appareil à Toast fonctionnant au gaz, à la gazoline, ou sur les poêles à huile à flamme bleue, sans donner de goût, ni de senteur.

THE FAIRGRIEVE MAN'FG. CO.,
295 COLLEGE ST., TORONTO.
Branche des E.U.: 289 Jefferson Ave., DETROIT.

THE

Bennett Manufacturing Co.

(SUCCESEURS DE J. S. BENNETT)

Boîtes d'Étagères et Cabinets
Patentés de Bennett, pour

Ferromerie,
Groceries, et
Marchands
de Graines
et Droguistes

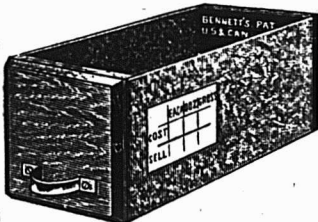

**556 DUNDAS St.,
TORONTO.**

DEMANDEZ NOS LISTESIDE PRIX.

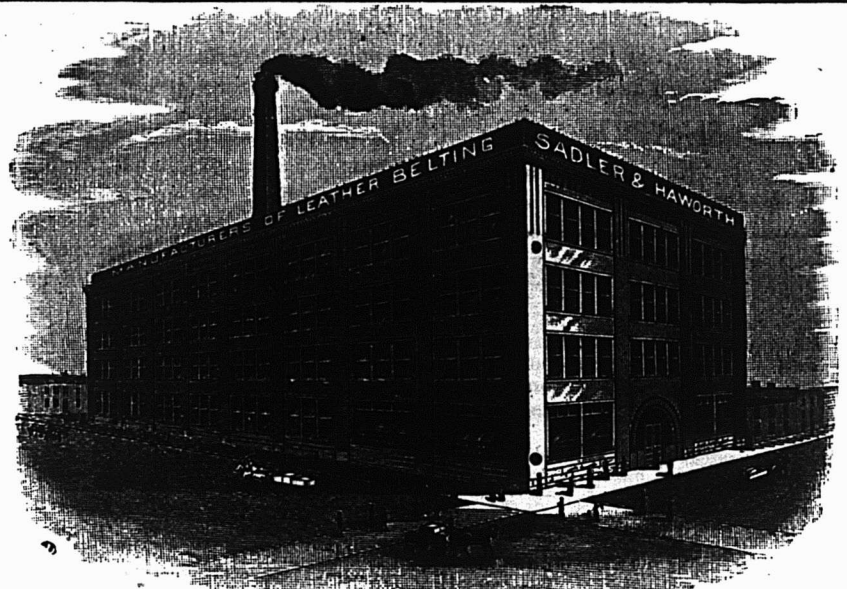

**SADLER & HAWORTH, Manufacturiers de COURROIES EN CUIR
TANNÉ AU CHÊNE.**

Marchands de Courroies en Caoutchouc et de Fournitures de toutes sortes pour Manufactures.
P. S.—Si votre fournisseur ne vend pas nos Courroies, adressez-vous directement à nous.
TORONTO: 9 Jordan St. Coin William et Seigneurs, MONTREAL.

CLOTURE METALLIQUE DE LUXE DE PAGE



Jolie, durable et bon marché. Essentiellement convenable pour clôtures de division pour lots de vile, cimetières, vergers, etc. Se vend au détail à **20c. le pied courant**. A peu près la clôture la meilleur marché que vous puissiez faire. Ecrivez et demandez des informations complètes. Employez la clôture de Page pour fermes, ainsi que son tissu à Volaille.

La Page Wire Fence Co., Limitée
Walkerville, Ont., Montréal, Qué., et St. John, N.B. 8a

THE JOHN MORROW MACHINE SCREW CO.

Manufacturiers de Limited

Vis à grosses têtes, Vis à demeure, Vis spéciales fraisées, Tenons pour engins, etc Ecoures découpé à froid dans toutes les variétés de finition.

INGERSOLL, Ont.

**MANCHONS a
GAZ INCANDESCENT**
Fabriqués au Canada.
Bruleurs, Verres de Lampes, Abat-jour, etc.

Pour...
**BRULEURS
a GAZ
GAZOLINE
et BRULEURS
a haute
PRESSION.**

J. H. THOMPSON, 124 Adelaide St. W., Toronto.

Clous à finir.	
1 pouce.....100 lbs.	3 95
1 1/2 ".....100 lb.	3 65
1 3/4 et 1 1/2 pou.	3 40
2 et 2 1/4 ".....	3 15
2 1/2 à 2 3/4 ".....	3 10
3 à 3 1/2 ".....	3 05
Clous à quarts.	
1 pouce.....100 lbs.	3 70
1 1/2 ".....	3 20
Clous à river.	
1 pouce.....100 lbs.	3 95
1 1/2 ".....	3 65
1 3/4 à 1 1/2 ".....	3 40
2 à 2 1/4 ".....	3 15
2 1/2 à 2 3/4 ".....	3 10
3 à 3 1/2 ".....	3 05
Clous d'acier, 10 c. en sus.	
galvanisés p. toitures 100 lbs	6 80
à ardoise, 1 pouce...	3 65
Clous de broche.	
F.o.b. Montréal, Gananoque, Toronto, Hamilton, London, Bradford et St-Jean, N.B. F.o.b. Halifax, en lots de char.	
Prix de base au char \$3.40 et pour moins d'un char \$2.45.	
1 pouce, No 16, prix net, 100 lbs	3 70
1 " " " " " " " "	3 45
1 1/4 " " " " " " " "	3 10
1 1/2 " " " " " " " "	2 85
1 3/4 " " " " " " " "	2 85
2 1/4 " " " " " " " "	2 75
2 3/4 " " " " " " " "	2 60
3 " " " " " " " "	2 60
3 pouces, " " " " " " " "	2 55
3 1/2 et 4 " " " " " " " "	2 50
5 et 6 pouces " " " " " " " "	2 45
En saivre 50 p.c. sur la liste.	
Colle	
Commune.....lb 0 08 1/2	0 09
French Medal.....	0 11 0 12
Bianche extra.....	0 18 0 20
Gelatine.....	0 22 0 30
Coopers.....	0 19 0 20
Corde à Chasais	
25 cts la lb.	
Coudes	
Bonds pour tuyaux polis.....dos	1 50
" ordinaires.....	1 35
Complets	
nivre, net sur la liste.	
Fonte S. P., 60 p.c.	
Acier, 65, 10 et 2 1/2 p.c.	
Berlin Braed, 70 et 5 p.c.	

Couplings	
Ex. 60 p.c. sur la liste. F.o.b. Montréal.	
Conroies	
Extra, 80, 10 et 5 p.c.	
Standard, 70 p.c.	
No 1, 70 et 10 p.c.	
Couteaux à Foin	
60, et 10 p.c. de la liste.	
Crampes	
Galvanisées.....100 lbs	3 00
Unies.....	2 80
Crampes pour net à clôture 40 p.c.	
Crampes de Jalousies	
Toutes grandeurs.....0 00 0 00	
Cuivre	
En lingot.....lb. 15 1/2	0 15 1/2
En barre et en feuille, 14 à 30 G.	10 p.c.
Feuilles dures 2 x 4.....lb 0 22	0 23
Tube Base.....lb 0 23	
Enclumes	
Wright's 80 lbs et plus.....lb 0 11	
Hay Budden 80 lbs et plus.....lb 0 09 1/2	
Brook's 80 lbs et plus.....lb 0 09	0 10
Equerres	
Fer No 493.....la dos	2 45
" 494.....	3 25
Acier 60, 10 et 5 p.c.	
Etain	
Straits.....lb. 0 33	0 33 1/2
Lamb and Flag.....	
Lingots 56 et 28 lbs par lb 0 00	0 00
En barre 1c extra.	
Etoupe	
Navy.....le 100 lbs	5 50
U. S. Navy.....	6 00
Plumbers.....	3 25
Eviers	
Acier et galvanisé, 45 p.c.	
Extension	
Clark, 40 p.c.	
FANAU	
Cold Blast No 2.....dos	7 00
Wright No 3.....	8 50
Ordinaires.....	4 00
Dashboard C.B.....	9 00
No 0.....	5 75
Peinturés 50c extra par dos.	
Faucilles	
50, 10 et 5 p.c. de la liste.	

Faux	
Guaranteed.....la dos.	\$10 00
Silver Steel Grain Scythes.....	9 50
Cast Steel Grain Scythes.....	8 50
Excelsior Concave.....	7 50
Fine India Steel.....	7 25
Clipper Scythes.....	6 50
Bush Scythes.....	6 50
Cast Steel.....	5 50
Ferblanc	
Au Charbon — Allways ou egal	
Bte	
IC, 14 x 20, base.....	4 50 4 75
X. Extra par X et par ose.	0 75
(Caisse de 112 feuilles, 108 lbs, net).	
Au Coke — Lydbrook ou egal	
IC, 14 x 20, base.....	4 25 4 50
(Caisse de 112 feuilles, 108 lbs, net).	
Au Charbon — Terne-Dean ou egal	
IC, 20 x 28.....	7 50 7 75
(Caisse de 112 feuilles, 216 lbs, net).	
Feuilles Ferblanc pour bpuilloires.	
(Caisse de 560 lbs).	la lb
XX, 14 x 60, gauge 26	0 06 0 06 1/2
Feuilles étamées	
72 x 30 gauge 24.....	0 07 0 07 1/2
" " " " " " " "	0 07 1/2 0 08
" " " " " " " "	0 08 0 08 1/2
Fer et Acier	
Fer marchand, barre 100 lbs.	0 00 2 00
Fer fini.....	0 00 2 25
Fer pour fers à cheval.....	0 00 2 25
Feuillard mince 1 1/2 à 3 pcs Base..	2 85
Acier à lisse Base.....	2 10 2 25
" bandage.....	2 20 2 30
" machines.....	3 00
" pince.....	2 60 2 90
" ressort.....	3 00
la lb	
" outil T. Firth & Co.	0 12 1/2 0 13
" Jessop.....	0 00 0 13
" Black Diamond et	
" B. C.....	0 08 0 11
" Sanderson.....	0 08 0 12
Fers à Cheval	
F.O.B. Montréal	
No 2	
et plus.	
Léger et pesant.....le qrt	3 65 3 90

Fers à neige.....	"	3 90	4 15
New Light Pattern.....	"	3 80	4 05
Featherweight Nos 0 à 4.....	"	5 35	
Fers "Toe weight" Nos 0 à 4.....	"	3 80	
Fers assortis de plus d'une grandeur au baril, 10c extra par baril.			
F. O. B. Montreal			
Neverlip en fer, le 100 lbs.....		12 20	
" en acier.....		15 00	
Fers à repasser			
Mrs Potts No 55.....le set		0 70	
" No 50 N. W.P.....		0 72	
Fers à souder			
1, 1 1/2 lb.....la lb		0 29	
2 lbs et plus.....		0 27	
Fontes			
Carron.....tonne..	21 50	22 00	
Calder.....	23 50	24 00	
Carnbroe.....	00 00	00 00	
Glengarnock.....	00 00	00 00	
Summerlee.....	21 50	22 00	
Midland No 1.....	00 00	00 00	
" No 2.....	00 00	00 00	
Fouroches			
A foin, fumier, etc., 60 p.c.			
Garnitures de Canistres à lait			
25 p.c. de la liste.			
Graisse à Rones			
Ordinaire.....la grs	5 75	6 00	
1ère qualité.....	13 00	15 00	
Grates			
Jardin, mortier, etc., 60 p.c.			
Hachettes			
Canadienne, 40 à 42 p.c.			
Herminettes			
20 p.c. d'escompte.			
Huiles et divers			
Huile de Castor, East Indian.....lb	0 10 1/2		
" " " " " " " "	0 09		
le gallon			
Huile Balmoral.....	0 00	0 40	
Huile de Morus.....	0 50	0 55	
Huile Olive pure.....	0 00	1 20	
Huile de pieds de boeuf.....	0 00	0 90	
Huile de loup marin raf.....	0 50	0 55	
" " " " " " " "	0 40	0 50	

Cordages, Ficelle à Lier, Ficelle d'Emballage
 DE TOUTES DESCRIPTIONS
 Manufacturées par

CONSUMERS CORDAGE CO.,
 MONTREAL LIMITED
 MANILLE SISAL

Cable,
 Corde à noix,
 Corde à ballots,
 Corde à foin,
 Corde à peaux,
 Corde goudronnée,
 Cordes à lignes dormantes, Etc.

Cable,
 Corde à ballots,
 Corde à foin,
 Corde à peaux,
 Corde fabriquée à la main,
 Corde à pulpe,
 Corde à papier, Etc.

RUSSE

Ratline goudronné
 Spun yarn goudronné,
 Lignes dormantes goudronnées,
 Cordes à voiles,
 Cordes de jardiniers. Etc.

JUTE

Corde à matelas,
 Corde à écorces,
 Corde goudronnée
 Corde à cloches,
 Corde à floes, Etc.

EMPAQUETAGE
 RUSSE — ITALIENNE — JUTE

Cordes à lattes, marque "Lion."
 Cable de transmission, "Red Thread."
 Ficelle d'emballage et Corde à Matelas,
 Corde de Chanvre Anglaise garantie pur manille,
 Toutes les marques favorites de Fil à liens.

Lorsque vous desirez avoir
 LES MEILLEURES

Courroies de Transmission

Obtenez nos prix pour nos

Courroies de Transmission en véritable Cuir
 tanné au Chêne

La ST. LAWRENCE SUGAR REFINING Co. vient
 justement d'acquérir de nous une courroie de
 36 pcs, 3 plis, la courroie la plus massive au
 Canada.

D. K. McLAREN,
 751, rue Craig, . . . MONTREAL

PRIX COURANTS—MONTREAL, 28 MAI 1903.

Huile de lin crue (net cash)	0 0 0	0 59
Huile de lin bouillie	0 0 0	0 82
Ess. de Térébenthine	0 77	0 78
Goudron raffiné	0 0 0	4 50
Coaltar	0 0 0	4 00
Pitch	0 0 0	1 00
Instruments aratoires		
60 p. c. de la liste.		
Licous		
Cable 3/4	0 0 0	1 15
" 1/2	0 0 0	0 00
" 3/8	0 0 0	0 00
Cuir, 1 pce.	0 0 0	3 90
" 1 1/4 pce.	0 0 0	4 50
Javelle	0 0 0	2 40
Limes et Râpes		
Globe, 75 p. c.		
Black Diamond, 60, 10 et 5 p. c.		
Great Western 70 et 10 p. c.		
American, 75 p. c.		
G. Barton Smith, 75 p. c.		
Diston, 70, 10 et 10 p. c.		
Arcaide, 75 p. c.		
Kearney et Foot, 75 p. c.		
Mc Clellan, 70 et 5 p. c.		
Heller, 60, 10 et 10 p. c.		
Manches de Faulx		
40 p. c. de la liste.		
Mastic		
Mo-ciaux en brl.	100 lbs	1 80
" moins d'un brl.		1 95
Vessie en brl.		2 10
" qrt de 100 ou 200 lbs		2 25
Canistres de 25 lbs.		2 20
" 12 1/2 lbs.		2 50
" moins de 100 lbs.		2 75
Mèches de tarières		
Gilmour 60 et 5 p. c.		
Bookford, 50 et 10 p. c.		
Jenning's Gem., net sur la liste.		
Mèches de Lampe		
60 p. c. de la liste.		
Mèches de Vrilles		
Clark	0 65	0 90
Diamond	1 00	1 50
Métal Anti-Friction		
andem A.	la lb	0 27
" B.		0 21
" C.		0 11 1/2
Magnolia		0 25
Frictionless Metal		0 22
Syracuse Smelting Works		
Aluminium, genuine		0 45
Dynamo		0 29
Spéciale		0 25
Aluminium 99 p. c. pur Syracuse.		0 50

Meules	
2 pouces, 40 à 200 lbs.	la tonne 20 00
1 1/2 et 1 3/4 pouces 40 à 200 lbs la tonne	24 80
Moulins à Vande	
Américains	pièce. 1 25 5 00
Allemands	1 25 30
Munitions	
Caps B B Dom. le mille, net, \$1.45.	
Cartouches, Amer R. F. le mille, net, \$1.75	
" Dominion R. F. 50 et 5 p. c.	
" " C. F. 30 p. c.	
" " Sporting 15 p. c.	
" " Amer " "	
C. F. Sporting, ajouter 5 p. c. à la liste.	
Caps B. B. Amer, 40 p. c.	
Cartouches blanches Trap 25 p. c.	
" " chargées Trap 30 p. c.	
" " cuir 55 p. c.	
Cartouches chargées canadiennes :	
Poudre noire 12 gauge, le mille	\$15 00
" " 10 " "	16 00
" " blanche 12 " "	20 50
" " 10 " "	22 50
Caps à cartouches Dom. 30 p. c.	
Nipples	
Ex. 70 p. c. sur la liste.	
Outils en bois	
Etablis, 50 p. c. de la liste.	
Menuisier, 40 p. c. de la liste.	
Papier à Bâtisse	
Jaune ordinaire	le rouleau 0 35
Noir	" 0 45
Goudronné	le 100 lbs 1 45
Papier à tapis	la tonne 45 00
" à conv. roul. 2 plis	0 00 0 90
" " 3 plis	0 00 1 15
Papier Sablé et Emeri	
Dominion flint, 47 1/2 p. c.	
Sablé B et A., 40 et 5 p. c.	
Emeri, 40 p. c.	
Peintures préparées	
Pures	le gallon 1 25
Seconde qualité	" 1 10
Peintures en huile	
Canistres de 25 lbs	la lb
Rouge Vénitien	0 00 0 00
Ja ne chrome	0 00 0 00
Golden Ochre	0 00 0 08
Vert Impérial français	0 14 0 18
" COULEURS	100 lbs
Bianc de plomb sec	6 00 7 50

Rouge de Paris, Red Lead	5 00	5 50
" Venise, anglais	1 50	2 00
Ocre jaune	1 50	2 00
" rouge	1 50	1 00
Bianc de Ceruse	0 50	0 55
Peitures		
Ja'ousie Parker, 50 et 10 p. c.		
Pesantes en T et strap, 4 pos, la lb	0 08	
" " 8 " "	0 05 1/2	
" " 8 " "	0 05 1/2	
" " 10 et plus lb	0 05	
Légères en T et strap, 95, 10 et 2 1/2 p. c.		
Peitures à gonds		
6 à 10 pouces	le 100 lbs	4 50
12 pouces et plus	"	3 50
Pierres		
Washita	la lb	0 00 0 00
Hindustan	"	0 00 5 00
Labrador	"	0 00 0 00
Plaines		
Voltturier, 50 et 10 p. c.		
Charpentier, 70 p. c.		
Plaques d'acier pour Bouilloires		
1/4 pce.	2 50	2 80
3-16 " "	2 80	2 70
3/8 " et plus	2 50	2 60
Plomb		
Saumons	100 lbs	3 50 3 75
Barres	"	0 05 0 04
Feuilles	"	0 04 1/2 0 04 1/2
Tuyau, esc. 30 p. c. sur la liste.		
Plomb de chasse		
Orinaire	100 lbs	6 50
Chilled	"	7 00
Buck seal	"	7 50
Ball	"	8 00
Moins 15 p. c. F. o. b., Toronto, Hamilton, Montréal, London, St-Jean et Halifax		
Poids de Chassis		
Sectional	le 100 lbs	2 05
Ordinaire	"	1 50
Poignées de Godendard		
S. & D. No 3	la paire	0 00
" No 5	"	0 00
" No 6	"	0 00
Boynton	"	0 20
Poudre		
S. S. Sans fumée Shot Gnn	100 lbs	
ou moins	la lbs	0 85
1000 lbs ou plus	"	0 80
net 30 jours		
Râteaux		
Acier et fer malléable	60 p. c.	
Bois	25 p. c.	

Rivets et Palatres		
Rivets en fer, noirs et étamés	60 et 10 p. c.	
Palatres cuivre, 30 et 10 p. c.		
Extra 1c. par lb sur rivets en fer pour boîtes carton 1/2 lb.		
Rivets en cuivre 45 p. c. et en boîtes de carton 1c. extra par lb.		
Roulettes de porte de grange		
Acier	la dos	la paire
Stearns, 4 pos.	0 00	0 00
" 5 pos.	0 00	0 00
Lancs		
No 11, 5 pds.	0 00	0 00
No 11 1/2, 10 pds.	0 00	0 00
No 12, 10 pds.	0 00	0 00
No 14, 15 pds.	0 00	0 00
Rail Lane	le pied	0 00 0 00
Scies		
Egoines Diston, 12 1/2 p. c.		
S. et D., 40 p. c.		
Godendard Diston le pied	0 35	0 55
" S. et D., 35 p. c.		
Serrures		
Canadiennes, 40 et 10 p. c. de la liste.		
Eagle, 30 p. c.		
Soudure		
Barre 1/2 et 1/2 garantie	lb	0 20
commerciale	lb	0 19
Finis	"	0 18
Soupières étamées		
40 p. c. de la liste.		
Tarières		
Esc. 60 et 5 p. c. sur la liste.		
Tôle d'acier		
Nos 10 à 20	100 lbs	2 25 2 75
Tôle galvanisée du Canada		
Dominion Crown, 52 feuilles	\$4 50 à 4 75	
" 60	4 75 à 5 00	
Tôle galvanisée		
100 lbs	Queen's	
Comet Amer	Head	
16 G à 20	0 00	3 75 3 85
22 à 24	3 75	4 00 4 00
26 G	4 00	4 25 4 25
28 G	4 25	4 50 4 50
28 G américain équivalent à 26 G anglais		
Fleur de Lys		
16 G		3 60
22 à 24		3 75
26		4 00
28		4 25
Tôle noire		
18 à 22 gauge	Cts	0 00 2 40
24		0 00 2 45
28		0 00 2 50
28		0 00 2 55

L. H. HEBERT

ALF. JEANNOTTE

FERS,
 Ferronneries et Métaux,
 Outils de toute description,
 Serrures,
 Coutellerie de Table et de Poche,
 Brosses en tous genres,
 Jouets,
 Articles de Sport.

L. H. HEBERT

Ferronneries et Quincailleries en gros,

297 et 299, rue St-Paul, Montreal



BROCHE DE CUIVRE

pour
 Lignes de Télégraphe,
 Téléphone,
 Trolleys,
 et Transmissions,
 Ronde,
 Carrée,
 et Rectangulaire
 pour
 Machines électriques.

BROCHE DE LAITON

en tous genres
 et
 pour tous les usages.

BROCHE UNIE

Recuite,
 Recuite et Huilée,
 Etamée, Cuivrée,
 Clous de Broche,
 Articles en broche polie,
 Vis à bois,
 Petites chaînes,
 Crochets porte-chapeaux
 et habits,
 Clôture de Poulailleurs,
 Crampes pour barils.
 Stores, Lits.

Broche Galvanisée

Broche barbelée,
 Crampes unies galvanisées pour clôtures.

MANUFACTURÉES PAR

Dominion Wire Manf'g Co., Ltd.

MONTREAL et TORONTO

Bureau Principal : Bâtisse nouvelle Coristine, MONTREAL
 RUE ST-NICOLAS,

Téléphone à grande distance dans tous les départements.

Tôle noire du Canada		
52 feuilles demi poli.....	2 70	2 80
60 feuilles.....	2 80	2 90
75 ".....	2 95	3 00
Tourne-à-Gauche		
Linco.n et Whitting.....	6 25	
Tuyaux à Bouilloire		
1 1/2 pos..... le pied	0 12 1/2	
2 ".....	0 13	
2 1/2 ".....	0 15	
3 ".....	0 16	
3 1/2 ".....	0 20	
4 ".....	0 25	
Tuyaux de poele		
4 et 6 pouces.....100 feuilles	7 00	
5 ".....	7 50	
Tuyaux en Fer		
Tuyau noir.....100 pieds	3 00	
1 1/2 ".....	2 50	
2 ".....	2 75	
2 1/2 ".....	3 00	
3 ".....	3 25	
3 1/2 ".....	3 50	
4 ".....	4 00	
4 1/2 ".....	4 25	
5 ".....	4 50	
5 1/2 ".....	5 00	
6 ".....	5 25	
6 1/2 ".....	5 50	
7 ".....	6 00	
7 1/2 ".....	6 25	
8 ".....	6 50	
8 1/2 ".....	7 00	
9 ".....	7 25	
9 1/2 ".....	7 50	
10 ".....	8 00	
10 1/2 ".....	8 25	
11 ".....	8 50	
11 1/2 ".....	9 00	
12 ".....	9 25	
12 1/2 ".....	9 50	
13 ".....	10 00	
13 1/2 ".....	10 25	
14 ".....	10 50	
14 1/2 ".....	11 00	
15 ".....	11 25	
15 1/2 ".....	11 50	
16 ".....	12 00	
16 1/2 ".....	12 25	
17 ".....	12 50	
17 1/2 ".....	13 00	
18 ".....	13 25	
18 1/2 ".....	13 50	
19 ".....	14 00	
19 1/2 ".....	14 25	
20 ".....	14 50	
20 1/2 ".....	15 00	
21 ".....	15 25	
21 1/2 ".....	15 50	
22 ".....	16 00	
22 1/2 ".....	16 25	
23 ".....	16 50	
23 1/2 ".....	17 00	
24 ".....	17 25	
24 1/2 ".....	17 50	
25 ".....	18 00	
25 1/2 ".....	18 25	
26 ".....	18 50	
26 1/2 ".....	19 00	
27 ".....	19 25	
27 1/2 ".....	19 50	
28 ".....	20 00	
28 1/2 ".....	20 25	
29 ".....	20 50	
29 1/2 ".....	21 00	
30 ".....	21 25	
30 1/2 ".....	21 50	
31 ".....	22 00	
31 1/2 ".....	22 25	
32 ".....	22 50	
32 1/2 ".....	23 00	
33 ".....	23 25	
33 1/2 ".....	23 50	
34 ".....	24 00	
34 1/2 ".....	24 25	
35 ".....	24 50	
35 1/2 ".....	25 00	
36 ".....	25 25	
36 1/2 ".....	25 50	
37 ".....	26 00	
37 1/2 ".....	26 25	
38 ".....	26 50	
38 1/2 ".....	27 00	
39 ".....	27 25	
39 1/2 ".....	27 50	
40 ".....	28 00	
40 1/2 ".....	28 25	
41 ".....	28 50	
41 1/2 ".....	29 00	
42 ".....	29 25	
42 1/2 ".....	29 50	
43 ".....	30 00	
43 1/2 ".....	30 25	
44 ".....	30 50	
44 1/2 ".....	31 00	
45 ".....	31 25	
45 1/2 ".....	31 50	
46 ".....	32 00	
46 1/2 ".....	32 25	
47 ".....	32 50	
47 1/2 ".....	33 00	
48 ".....	33 25	
48 1/2 ".....	33 50	
49 ".....	34 00	
49 1/2 ".....	34 25	
50 ".....	34 50	
50 1/2 ".....	35 00	
51 ".....	35 25	
51 1/2 ".....	35 50	
52 ".....	36 00	
52 1/2 ".....	36 25	
53 ".....	36 50	
53 1/2 ".....	37 00	
54 ".....	37 25	
54 1/2 ".....	37 50	
55 ".....	38 00	
55 1/2 ".....	38 25	
56 ".....	38 50	
56 1/2 ".....	39 00	
57 ".....	39 25	
57 1/2 ".....	39 50	
58 ".....	40 00	
58 1/2 ".....	40 25	
59 ".....	40 50	
59 1/2 ".....	41 00	
60 ".....	41 25	
60 1/2 ".....	41 50	
61 ".....	42 00	
61 1/2 ".....	42 25	
62 ".....	42 50	
62 1/2 ".....	43 00	
63 ".....	43 25	
63 1/2 ".....	43 50	
64 ".....	44 00	
64 1/2 ".....	44 25	
65 ".....	44 50	
65 1/2 ".....	45 00	
66 ".....	45 25	
66 1/2 ".....	45 50	
67 ".....	46 00	
67 1/2 ".....	46 25	
68 ".....	46 50	
68 1/2 ".....	47 00	
69 ".....	47 25	
69 1/2 ".....	47 50	
70 ".....	48 00	
70 1/2 ".....	48 25	
71 ".....	48 50	
71 1/2 ".....	49 00	
72 ".....	49 25	
72 1/2 ".....	49 50	
73 ".....	50 00	
73 1/2 ".....	50 25	
74 ".....	50 50	
74 1/2 ".....	51 00	
75 ".....	51 25	
75 1/2 ".....	51 50	
76 ".....	52 00	
76 1/2 ".....	52 25	
77 ".....	52 50	
77 1/2 ".....	53 00	
78 ".....	53 25	
78 1/2 ".....	53 50	
79 ".....	54 00	
79 1/2 ".....	54 25	
80 ".....	54 50	
80 1/2 ".....	55 00	
81 ".....	55 25	
81 1/2 ".....	55 50	
82 ".....	56 00	
82 1/2 ".....	56 25	
83 ".....	56 50	
83 1/2 ".....	57 00	
84 ".....	57 25	
84 1/2 ".....	57 50	
85 ".....	58 00	
85 1/2 ".....	58 25	
86 ".....	58 50	
86 1/2 ".....	59 00	
87 ".....	59 25	
87 1/2 ".....	59 50	
88 ".....	60 00	
88 1/2 ".....	60 25	
89 ".....	60 50	
89 1/2 ".....	61 00	
90 ".....	61 25	
90 1/2 ".....	61 50	
91 ".....	62 00	
91 1/2 ".....	62 25	
92 ".....	62 50	
92 1/2 ".....	63 00	
93 ".....	63 25	
93 1/2 ".....	63 50	
94 ".....	64 00	
94 1/2 ".....	64 25	
95 ".....	64 50	
95 1/2 ".....	65 00	
96 ".....	65 25	
96 1/2 ".....	65 50	
97 ".....	66 00	
97 1/2 ".....	66 25	
98 ".....	66 50	
98 1/2 ".....	67 00	
99 ".....	67 25	
99 1/2 ".....	67 50	
100 ".....	68 00	
100 1/2 ".....	68 25	
101 ".....	68 50	
101 1/2 ".....	69 00	
102 ".....	69 25	
102 1/2 ".....	69 50	
103 ".....	70 00	
103 1/2 ".....	70 25	
104 ".....	70 50	
104 1/2 ".....	71 00	
105 ".....	71 25	
105 1/2 ".....	71 50	
106 ".....	72 00	
106 1/2 ".....	72 25	
107 ".....	72 50	
107 1/2 ".....	73 00	
108 ".....	73 25	
108 1/2 ".....	73 50	
109 ".....	74 00	
109 1/2 ".....	74 25	
110 ".....	74 50	
110 1/2 ".....	75 00	
111 ".....	75 25	
111 1/2 ".....	75 50	
112 ".....	76 00	
112 1/2 ".....	76 25	
113 ".....	76 50	
113 1/2 ".....	77 00	
114 ".....	77 25	
114 1/2 ".....	77 50	
115 ".....	78 00	
115 1/2 ".....	78 25	
116 ".....	78 50	
116 1/2 ".....	79 00	
117 ".....	79 25	
117 1/2 ".....	79 50	
118 ".....	80 00	
118 1/2 ".....	80 25	
119 ".....	80 50	
119 1/2 ".....	81 00	
120 ".....	81 25	
120 1/2 ".....	81 50	
121 ".....	82 00	
121 1/2 ".....	82 25	
122 ".....	82 50	
122 1/2 ".....	83 00	
123 ".....	83 25	
123 1/2 ".....	83 50	
124 ".....	84 00	
124 1/2 ".....	84 25	
125 ".....	84 50	
125 1/2 ".....	85 00	
126 ".....	85 25	
126 1/2 ".....	85 50	
127 ".....	86 00	
127 1/2 ".....	86 25	
128 ".....	86 50	
128 1/2 ".....	87 00	
129 ".....	87 25	
129 1/2 ".....	87 50	
130 ".....	88 00	
130 1/2 ".....	88 25	
131 ".....	88 50	
131 1/2 ".....	89 00	
132 ".....	89 25	
132 1/2 ".....	89 50	
133 ".....	90 00	
133 1/2 ".....	90 25	
134 ".....	90 50	
134 1/2 ".....	91 00	
135 ".....	91 25	
135 1/2 ".....	91 50	
136 ".....	92 00	
136 1/2 ".....	92 25	
137 ".....	92 50	
137 1/2 ".....	93 00	
138 ".....	93 25	
138 1/2 ".....	93 50	
139 ".....	94 00	
139 1/2 ".....	94 25	
140 ".....	94 50	
140 1/2 ".....	95 00	
141 ".....	95 25	
141 1/2 ".....	95 50	
142 ".....	96 00	
142 1/2 ".....	96 25	
143 ".....	96 50	
143 1/2 ".....	97 00	
144 ".....	97 25	
144 1/2 ".....	97 50	
145 ".....	98 00	
145 1/2 ".....	98 25	
146 ".....	98 50	
146 1/2 ".....	99 00	
147 ".....	99 25	
147 1/2 ".....	99 50	
148 ".....	100 00	
148 1/2 ".....	100 25	
149 ".....	100 50	
149 1/2 ".....	101 00	
150 ".....	101 25	
150 1/2 ".....	101 50	
151 ".....	102 00	
151 1/2 ".....	102 25	
152 ".....	102 50	
152 1/2 ".....	103 00	
153 ".....	103 25	
153 1/2 ".....	103 50	
154 ".....	104 00	
154 1/2 ".....	104 25	
155 ".....	104 50	
155 1/2 ".....	105 00	
156 ".....	105 25	
156 1/2 ".....	105 50	
157 ".....	106 00	
157 1/2 ".....	106 25	
158 ".....	106 50	
158 1/2 ".....	107 00	
159 ".....	107 25	
159 1/2 ".....	107 50	
160 ".....	108 00	
160 1/2 ".....	108 25	
161 ".....	108 50	
161 1/2 ".....	109 00	
162 ".....	109 25	
162 1/2 ".....	109 50	
163 ".....	110 00	
163 1/2 ".....	110 25	
164 ".....	110 50	
164 1/2 ".....	111 00	
165 ".....	111 25	
165 1/2 ".....	111 50	
1		