

**PAGES
MANQUANTES**

—accroissement phénoménal

dans la consommation des

Sirops de Blé-d'Inde

Pourquoi ?

Facile à expliquer :

ils sont purs, hygiéniques, limpides
et

plaisent au goût du consommateur.

LE SIROP EDWARDSBURG

de la marque "Crown" est
l'Essence même du Blé-
d'Inde dans toute sa pureté.

Voyez à ce que la Couronne figure
sur la canistre : si elle s'y trouve,
c'est que c'est LE MEILLEUR.

Le Sirop Edwardsburg, marque "Crown," se vend en Baril, $\frac{1}{2}$ Baril, $\frac{1}{4}$ Baril,
Seaux de $38\frac{1}{2}$ lbs et de 25 lbs.

En Canistre : de 2 lbs, 2 doz. à la Caisse,	\$1.90
5 lbs, 1 doz. à la Caisse,	2.35
10 lbs, $\frac{1}{2}$ doz. à la Caisse,	2.25
20 lbs, $\frac{1}{4}$ doz. à la Caisse,	2.10

FRET PAYÉ sur quantités de 250 livres et plus, à toutes les Stations de la Province
de Québec.

Edwardsburg Starch Co., Limited

164 RUE SAINT-JACQUES, MONTREAL.

LE 

Breuvage Favori du Canada

Rafraichissant.

Fortifiant.

“ Il plait au palais le plus blasé.”

Un Revenu sûr pour l'épicier.

LE

THÉ de CEYLAN

NOIR et VERT

Occupe absolument le **SOMMET.**

“ Ne perdez pas de temps à pousser d'autres produits,

“ Le Thé de Ceylan se vend sans qu'on le pousse.”

—notre dernier coup
pour **1903**

Nous vous souhaitons à tous
Un Joyeux Noël.

**LISTE DE PRIX DES
Produits de la marque "Bee"**

Borax Bee—40 paquets de 5 oz....	par caisse,	\$1.40
" " —48 " 10 oz....	"	3.25
" " —48 " 16 oz....	"	4.25
Café Bee.—30 boîtes de 1 lb.....	par caisse,	\$9.00
" " —15 " 2 lbs.....	"	8.70
Soda Bee—120 paquets de 8 oz....	par caisse,	\$2.75
" " —96 " 10 oz....	"	2.75
" " —60 " 16 oz....	"	2.75
Empois Bee—64 paquets de 12 oz....	par caisse,	\$5.00

—Nous vous donnerons **GRATUITEMENT** avec un achat de produits de la **\$50.00** marque "Bee" au montant de **\$50.00** une montre d'or 14-karat, "Filled Case," (dimension 16), garantie pour 20 ans.

—Nous diviserons votre achat en deux expéditions, la moitié maintenant et l'autre moitié le 1er Février 1904. **La prime sera livrée avec le premier lot.**

Tout Voyageur de Commerce

qui nous enverra cinq commandes acceptées avant le Nouvel An, pour le montant ci-dessus, recevra en cadeau une de nos montres comme souvenir de la Nouvelle Année.

— Ces montres sont toutes garanties par P. W. ELLIS CO., Limited, TORONTO.

Snowdon, Forbes & Co.,
MONTREAL, Que.

Plus Populaires que Jamais.

LES MARQUES FAVORITES DES VRAIS GOURMETS

BYRRH:

L'APÉRITIF IDÉAL.
LE TONIQUE SANS RIVAL.

Caisse 12 litres, \$10.50
Caisse 24 x 1/2 litres, 11.50

Ne perdez pas de vue que le BYRRH est l'apéritif le meilleur marché, considérant le contenu des bouteilles.

BOUTELLEAU & Co

COGNAC BOUTELLEAU & CIE:



COGNAC

Le Nectar des Connaisseurs.

D'un Arôme sans pareil.

La Crème des Fines Eaux-de-Vie de Charente.

1 Caisse,..... \$9.00
5 Caisses,..... 8.75
10 Caisses,..... 8.50

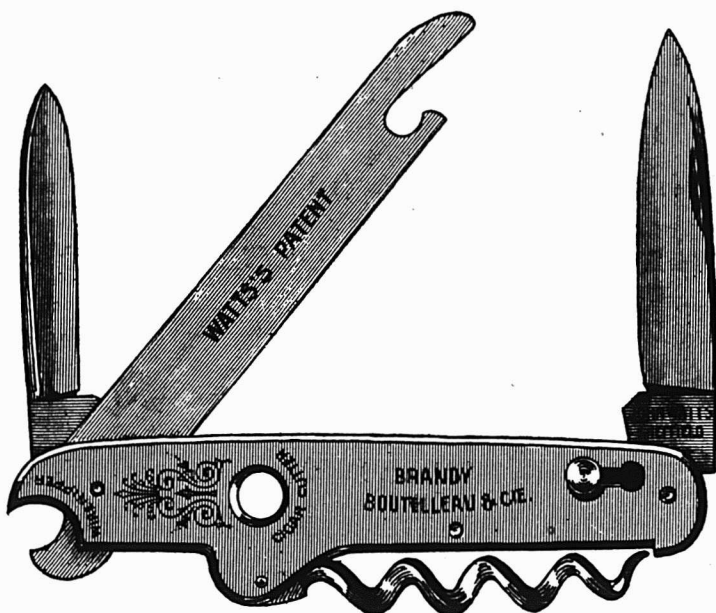

Ce magnifique Couteau de Poche, d'une valeur de \$2.50, accompagne chaque lot de 5 caisses ou plus.

RODERICK DHU

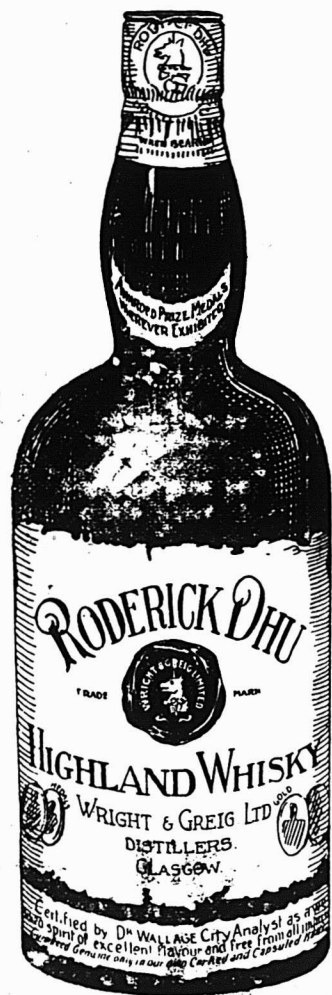

Le Meilleur des Whiskies Ecosais.

Un Veritable Cordial.

Le Meilleur d'entre les Bons.

1 caisse.....\$9.00 5 caisses\$8.75 10 caisses.....\$8.50

Durant Décembre, 12 paquets de Magnifiques Cartes à Jouer avec chaque lot de 10 caisses, 6 paquets avec chaque lot de 5 caisses.

HUDON, HEBERT & CIE, MONTREAL

Commerce, Finance, Industrie

ENCOURAGEZ VOS EMPLOYÉS

Un trop grand nombre de patrons ne se rendent pas compte de l'avantage immense qui résulterait de dispositions amicales entre eux et leurs employés, parceque, sans doute, ils ne voient pas les mauvais effets qu'a au point de vue des affaires tout antagonisme existant entre eux. C'est une vérité bien établie que les employés donneront le meilleur de leur travail à un patron bien disposé qui traite généreusement ses collaborateurs.

On prête à un homme d'affaires les paroles suivantes: "Je n'accepte aucun conseil de mes employés. J'administre mes affaires comme je l'entends et je ne veux ni "si" ni "car" des gens qui travaillent pour moi. Si un employé n'aime pas de faire ce que je lui dis, qu'il s'en aille travailler chez un autre."

Voilà qui semblera à plusieurs un vrai langage d'affaires, mais on ne peut le considérer comme l'expression d'un bon système en matière d'affaires, à moins que cet homme ne sache que tous ses employés sont mentalement incompétents et entièrement dépourvus d'aptitude à présenter des idées dans les intérêts de l'entreprise. Il n'est pas difficile de trouver un homme qui a toujours travaillé pour un tel patron et qui se soit contenté de se conformer sans commentaires à ses désirs. Il avance en âge sans avoir confiance en ses propres capacités, il ne considère pas que ses conseils peuvent être de quelque utilité et à l'occasion on ne peut compter sur lui.

D'autre part, l'employé qui a travaillé pour un patron qui encourage ceux qu'il emploie à lui faire part de leurs idées, sait qu'en matière d'affaires il n'est pas de lois écrites qui prévoient sûrement tous les cas qui se présentent et il est prêt à agir d'après son propre jugement quand il lui est impossible de consulter son patron. Combien grand est l'avantage de celui qui peut avoir confiance dans ses employés sur celui qui doit toujours craindre qu'en dehors de sa présence ses affaires pourront être négligées.

Les marchands qui, en affaires, sont parvenus au succès le plus grand sont ceux qui ont encouragé leurs employés à penser pour eux-mêmes. Il ne faut pas tourner en ridicule l'employé qui commet

une erreur, mais lui faire remarquer et lui montrer en quoi il s'est trompé. Une sympathie plus grande résultera de cette manière de faire et aura sa répercussion sur le succès de l'entreprise car il est clair qu'il en résultera une coopération qui autrement eut été impossible.

Il ne faut jamais écarter les suggestions dignes d'attention et quand un employé en fait de telles, dit le Shoe and Leather Facts, on devrait lui faire comprendre qu'on lui en sait non pas mauvais gré, mais bon gré. Tout employé aime que ses efforts particuliers ne passent pas inaperçus et soient appréciés et un bon mot du cœur de temps à autre aura bien plus d'efficacité en vue d'améliorer le système de l'entreprise que les continuel reproches de la part d'un patron qui ne trouve jamais rien de bien.

L'INVENTAIRE ANNUEL

Le moment arrive où il faudra songer à l'inventaire de fin d'année.

Quand la poussée des affaires qu'amène le commerce des fêtes sera passée, le marchand aura quelque moment de calme, sinon de repos, son magasin sera moins bien pourvu de marchandises, ce sera donc pour lui le meilleur moment d'examiner sa propre situation.

Cette situation doit lui apparaître claire, réelle, exacte.

Il est inutile de faire un inventaire si cet inventaire n'est pas fait consciencieusement. A quoi sert de s'aveugler soi-même sur ce qu'on possède ou plutôt sur ce qu'on ne possède pas.

Un marchand qui compte à l'inventaire tout ce qui existe en magasin à sa valeur d'achat se trompe volontairement sur la valeur de son stock.

Dans tout magasin quel qu'il soit, il est des marchandises plus ou moins endommagées, plus ou moins défraîchies, plus ou moins passées de mode que le marchand ne pourra jamais vendre au prix qu'elles lui ont coûté.

Pourquoi ne pas faire de suite le sacrifice et ne pas porter ces sortes de marchandises à l'inventaire pour leur valeur marchande actuelle et réelle?

Pourquoi reporter indéfiniment sur l'avenir les pertes que le marchand devra

subir sur tout ce qui ne rapportera pas le prix d'achat?

Dans le même ordre d'idées le marchand n'a aucun intérêt, aucun avantage à faire figurer à son actif toutes les sommes qui lui sont dues si ces sommes ne sont pas entièrement recouvrables.

Il nous revient à la mémoire que, pendant des années, un commerçant d'une ville assez importante de la province a fait figurer à son actif pour plusieurs milliers de piastres des créances qui auraient dû être passées aux pertes. Parmi ses débiteurs, les uns étaient morts, les autres partis pour d'autres pays d'autres tombés dans la misère étaient incapables de s'acquitter de leurs dettes et, quand ce commerçant fut déclaré en état de faillite, les curateurs ne purent collecter que quelques centaines de piastres au lieu des quelques milliers qui figuraient aux livres du failli.

Il ne sert à rien de vouloir s'abuser soi-même, les faits sont toujours là.

Une créance ne vaut que ce que vaut le débiteur. Si le débiteur ne vaut que 10 cents dans la piastre, il ne pourra jamais payer que \$10 s'il en doit \$100. C'est donc \$10 et non \$100 que vaut la créance sur ce débiteur et la différence soit \$90 doit passer au débit du compte de profits et pertes. Si, plus tard, le débiteur remonte à flot et qu'il puisse payer une partie ou la totalité des \$90 considérés comme perdus, ce sera un gain, un profit qui sera pris en compte lors du paiement.

A bien plus forte raison, un marchand ne doit-il pas ajouter au prix d'achat de ses marchandises, lors de la prise de l'inventaire, un certain montant d'intérêt, comme on nous affirme que le font quelques marchands. C'est se faire croire à soi-même que le stock a une valeur plus grande qu'il n'en a réellement.

Et si, ce même marchand ajoute également l'intérêt aux montants que lui doivent ses clients, qui ne sont pas en mesure de les payer, bien que cet intérêt puisse lui être dû, il s'expose encore bien davantage à croire sa situation bien au-dessus de ce qu'elle est en réalité.

Les intérêts dus sur les sommes impayées ne doivent figurer à l'inventaire que si le débiteur est solvable pour le capital et les intérêts réunis.

Comme conclusion, le marchand doit,

en faisant son inventaire annuel, établir sa situation exactement de la même manière qu'il le ferait, s'il devait liquider le lendemain tout son actif et son passif et se croiser ensuite les bras.

QUESTION D'APPROVISIONNEMENT

Une différence dans le prix du fret, fait également une différence sur le prix de coût de la marchandise.

Quand un marchand peut par une voie quelconque diminuer le coût de transport, il a avantage à employer la voie la plus économique. Quand il peut, par voie ferrée, s'assurer des approvisionnements nécessaires à son commerce pendant que les frets sont au tarif d'été, il aurait tort, au point de vue de ses intérêts, d'attendre que les tarifs d'hiver soient en vigueur.

Toute économie dans ce sens est un profit clair.

Mais il y a des marchands qui poussent trop loin l'économie qu'ils peuvent réaliser sur les frais de transport, si loin même que ces économies se transforment en perte.

De ce que les frets d'hiver sont plus élevés que ceux d'été, il ne s'ensuit pas qu'il ne faille pas ne pas se faire expédier de marchandises sous prétexte que les frets d'hiver sont onéreux. Le prix du fret n'est, dans la plupart des cas, que de peu d'importance relativement au prix de la marchandise elle-même. Quand une marchandise menace de faire défaut, il n'y a donc pas à hésiter, il faut plutôt que de manquer des ventes, s'approvisionner de cette marchandise.

Une personne, qui connaît bien le commerce des campagnes avec lequel elle est en relations constantes d'affaires, nous disait qu'un bon nombre de marchands, quand arrive la fin de la mauvaise saison, manquent complètement de certaines sortes de marchandises et attendent, pour faire expédier leurs ordres que les tarifs d'été soient remis en vigueur, c'est-à-dire au 1er avril.

C'est un mauvais calcul. En principe, jamais un marchand ne devrait manquer complètement d'un article de vente habituelle. S'il en manque, il perd des ventes et les profits qu'il aurait réalisés sur ces ventes. Si un même client lui demande inutilement à deux ou trois reprises différentes des marchandises absentes, ce client est porté à croire que le marchand est négligent, qu'il fait les affaires en amateur et non en vrai commerçant. Il prend l'habitude d'aller chez un autre marchand mieux approvisionné et change souvent ainsi de fournisseur.

Ne vaut-il pas mieux payer un peu plus cher de fret que de perdre des ventes et des profits, donner une mauvaise impression de soi-même à ses clients et risquer de les éloigner?

Poser la question c'est la résoudre.

Puisque nous parlons ici de la question des approvisionnements, rappelons qu'au début du printemps, quand reviennent les frets bon marché il en est comme à l'automne, alors que les frets vont être plus onéreux: tout le monde veut être servi à la fois pour profiter des taux de fret les plus bas.

Un marchand sait assez longtemps à l'avance les quantités de marchandises qui lui sont nécessaires pour le commerce de la saison, il peut donc envoyer ses commandes à ses fournisseurs sans attendre l'époque à laquelle les marchandises devront être expédiées. Ce faisant, il peut être assuré que ses marchandises lui parviendront au moment où il en aura besoin, tandis que si ses commandes arrivent après beaucoup d'autres, il devra attendre son tour pour qu'elles lui soient livrées.

Tous les ans le mois de mars apporte des quantités de fortes commandes venant de toutes parts, toutes avec l'indication qu'elles devront être expédiées le 1er avril, le commerce de gros ne peut cependant, malgré la meilleure volonté du monde, satisfaire tout le monde le même jour. Il sert d'abord les premiers arrivés: le tout est d'arriver dans les premiers.

FAITES DES PROFITS

"Le courage de faire des profits" tel est le titre d'une brochure récemment publiée par Butler Bros., de Chicago. Elle est tellement pleine de bon sens que nous la donnons ci-dessous en entier:

Il faut souvent plus de courage pour faire un profit que pour vendre bon marché.

Quand un marchand lutte pour les affaires contre un certain nombre de confrères actifs, à moins qu'il n'ait une certaine force de caractère il est disposé à vendre meilleur marché qu'il ne le devrait dans son propre intérêt. Sur aucun article il n'a le courage d'obtenir plus qu'un modeste profit. Naturellement il se trouve désappointé quand à la fin de l'année il aperçoit les profits "nets."

Le moyen facile [et court] de marquer les prix des marchandises est de les marquer toutes à une même marge de profit. Ce n'est pas le moyen employé par celui qui établit des prix satisfaisants.

Vous devez vendre des marchandises bon marché à cause de la concurrence. Vous devez en vendre d'autres bon marché dans un but de publicité. En compensation, il faut vendre une quantité de marchandises avec un profit réellement bon, sinon les profits nets se réduiront à rien.

Malheureusement les marchandises que

l'on vend à prix serrés sont habituellement celles qui se vendent en plus grande quantité.

Supposez que vos dépenses de frais généraux soient de douze pour cent du chiffre de vos ventes. Une entreprise de détail établie sur de bonnes bases devrait au moins rapporter huit pour cent net. Cela veut dire qu'en moyenne il vous faut réaliser vingt pour cent sur vos ventes.

Chaque fois que vous vendez pour un dollar de marchandises à une marge de 10 pour cent vous êtes en perte réelle; vous devez vendre pour un autre dollar de marchandises à 30 pour cent pour faire compensation. Quand vous vendez pour un dollar au prix coûtant, vous devez vendre pour un autre dollar à 40 pour cent ou pour deux dollars à 30 pour cent.

Tous les chiffres ci-dessus se rapportent aux ventes non au prix coûtant. Rappelez-vous que 20 pour cent sur les ventes représentent 25 pour cent sur le prix coûtant et 25 pour cent sur les ventes signifient 33 1/3 sur le prix coûtant.

"Faire une moyenne" sur les prix est une opération pleine de risques. Un article de grosse vente à prix coupé peut éliminer tous les profits sur une douzaine d'articles de petite vente qui rapportent un pourcentage de profit fantaisiste.

La pierre de touche de notre habileté commerciale est de savoir faire un profit là où il faut qu'il soit fait. N'importe quel benêt peut vendre ses marchandises à perte. Le vrai marchand seul est capable de faire face à la concurrence et de réaliser des profits.

Que vos concurrents ne soient pas pour vous un trop grand sujet de crainte. S'ils sont de vrais hommes d'affaires eux aussi doivent réaliser çà et là quelque profit; si ce ne sont pas de véritables hommes d'affaires ils ne peuvent vous faire beaucoup de tort.

Il y a plusieurs moyens d'obtenir sûrement un profit.

Voici, par exemple, une serviette de toilette qui vous coûte 8 cents. Vous l'avez achetée à une vente "spéciale"; elle vaut n'importe quelle serviette à 15 cents que vous avez en magasin. Pourquoi n'oubliez-vous pas le prix d'achat et ne la marqueriez-vous pas 15 cents?

Nos assortiments de verreries contiennent nécessairement quelques articles ayant plus de valeur que d'autres, bien que nous indiquions un prix uniforme. Dans un des lots à 10c., par exemple, nous pouvons toujours choisir quelques pièces que nous marquerons 15c. et même 20c.

Quand vous achetez des théières et des cafetières émaillées telles quelles à, disons \$2.15 la douzaine, pourquoi ne pas trier du lot les "premières sortes" et les marquer à 35c ou même 40c.?

Dans chaque douzaine assortie d'épingles à dentelle ou de boutons de manchettes ou de tout autre article de bijouterie.

Pour les Fêtes



LIQUEURS des PERES TRAPPISTES

Des TROIS FONTAINES, de Rome, Italie.

Nous avons un choix bien varié d'EPICERIES de Fantaisie
et de Liqueurs Fines :

“Liqueur St-Paul”

JAUNE et VERTE, en Litres et $\frac{1}{2}$ Litres.

Cette liqueur remplace avantageusement les produits de la Grand Chartreuse, qui se vendent à des prix exorbitants aujourd'hui.

Les prix de la **Liqueur St-Paul** sont relativement bon marchés, et la qualité en est exquise.

Aussi :

Anisette Superfine

Liqueur Eucalyptine

Ces liqueurs sont embouteillées dans de jolis **Carafons de Fantaisie**,
et constituent un joli cadeau à offrir à l'occasion de Noël et du Jour de l'An.

L. CHAPUT, FILS & CIE

Maison fondée en 1842

Epiciers en Gros, Importateurs de Thés, Vins et Liqueurs

MONTREAL

il y a quelques modèles préférables à d'autres. Celui qui sait bien établir ses prix recherche ces marchandises et s'en sert pour faire quelques-uns des profits qu'il ne peut faire sur les marchandises de vente courante. — *Minneapolis Commercial Bulletin.*

L'HUILE DE FOIE DE MORUE DE TERRENEUVE.

La forte position du marché pour l'huile de foie de morue de Terre-neuve et la grande fermeté des prix ont beaucoup attiré l'attention. La raison de cette forte position est la rareté des approvisionnements tant ici qu'à Terre-neuve, rareté qui s'est fait de plus en plus sentir durant ces quelques derniers mois. Elle provient en partie de ce que les pêcheurs ont pris peu de morues par suite de la rareté de la boîte et en partie d'une demande soudaine et forte de l'huile pour des fins médicinales, demande qui continue à être l'un des facteurs dominants à l'heure actuelle. Les préparateurs de l'huile de foie de morue de Terre-neuve ont promptement saisi la situation et on prétend qu'ils ont profité de l'occasion en formant une entente pour contrôler la production et régler les prix, ce qu'ils auraient fait avec succès, d'après ce qu'on rapporte. Les prix à Terre-neuve ont été avancés de temps en temps et, d'après l'opinion des marchands les plus en vue dans ce commerce d'huile, les prix ont atteint leur plus haut niveau et on s'attend à ce qu'ils demeurent sans changement pendant quelque temps.

Pendant une certaine époque les prises de morue ont été légères et de beaucoup au-dessous de la moyenne de l'an dernier. Les poissons amenés par les pêcheurs ont toujours été maigres et les foies contenaient peu d'huile, de là une production d'huile peu importante et insuffisante pour faire face à la demande, d'où stocks très bas. Le gros des affaires s'est fait avec le commerce des drogues qui continue à payer les pleins prix pour la première qualité. Les offres reçues ici de Terre-neuve sont toujours légères par suite de stocks disponibles très bas et l'absorption rapide de la production dont, prétend-on, il a été disposé en grande partie en vertu de contrats. — *Oil, Paint and Drug Reporter.*

Mocha, Java, Maracaïbo

La New-York Coffee Co., de London, Ont., offre à des prix attrayants des cafés verts ou rôtis: Mocha, Java ou Maracaïbo, dont elle garantit l'authenticité. Cette compagnie livre l'article demandé. Le commerce est invité à envoyer une commande d'essai; la New-York Coffee Co. se flatte de conserver les clients qu'elle aura servis une première fois.

L'EXPOSITION DE SAINT-LOUIS

Le Saint-Père accepte l'invitation qui lui a été faite de prendre part à l'exposition universelle de 1904. — Le cardinal Satolli représentera le pape à ce grand concours universel. — Le Rév. Père Ehrle chargé de collectionner les exhibits du Vatican. — Paroles pleines de sollicitude du secrétaire d'Etat apostolique. — Les trésors du Vatican en Amérique.

St Louis. Déc. 9. — Les autorités de l'exposition viennent d'être avisées que Sa Sainteté Pie X a accepté l'invitation qui lui avait été faite de participer à l'exposition universelle de Saint-Louis. Le pape a non seulement décidé d'envoyer un exhibit, mais aussi de se faire représenter à l'exposition par le cardinal Satolli. Pendant son séjour ici, l'ancien délégué papal aux Etats-Unis sera l'hôte de Monseigneur Glennon, archevêque de Saint-Louis.

La collection d'objets exposés a été confiée au R. P. Ehrele, préfet de la bibliothèque du Vatican. Le comte Ludovico Pecci, un neveu de Léon XIII, a généreusement offert d'exposer des reliques de grande valeur ayant appartenu à l'ancien chef de la catholicité.

En acceptant l'invitation de participer à l'exposition universelle de 1904, le pape, par l'entremise de son secrétaire d'Etat, le cardinal Raphael Merry del Val, ajoute qu'il est désireux de faire tout en son pouvoir pour encourager le bien-être de la grande nation américaine et lui prouver sa profonde sympathie pour le développement de toute entreprise laquelle, sous l'égide de Dieu, peut contribuer au vrai progrès et à l'honneur d'une si noble nation. La lettre ajoute que l'exposition des articles du Vatican démontrera tout l'intérêt que le Saint-Père porte au succès de l'entreprise de l'exposition.

Les articles exposés par le Vatican comprendront, entr'autres: les portraits de Léon XIII, de Pie X, des dignitaires du Vatican et des principaux cardinaux; une série des photographies agrandies de la basilique de Saint-Pierre de Rome et des différentes parties du Vatican; une copie des principales décorations; un album de croquis des catacombes et autres fameuses reliques et monuments de Rome; une collection de pièces de monnaie émises par différents papes; une collection d'autographes des archives et de la bibliothèque du Vatican; un choix richissime des travaux de la fabrique papale de mosaïques, la plus renommée du monde entier; les cartes géographiques et les documents relatifs aux anciennes missions du territoire de la Louisiane; des reproductions exactes du "Codex-Vaticano," la plus ancienne copie des saintes Ecritures en existence, et dont l'ordi-

nal a servi à la traduction de la Vulgate et de nos bibles actuelles; des reproductions et manuscrits uniques appartenant au Saint-Siège, ainsi que d'autres articles provenant des trésors du Vatican.

Ces exhibits, d'une valeur pécuniaire et historique incalculables, seront placés dans un édifice spécial ou dans un des grands palais de l'exposition. Une garde spéciale veillera jour et nuit à leur conservation. Le pape désire que les exposés ne soient expédiés à Saint-Louis que sous la garde d'un délégué du Saint-Siège, et il est probable que le Rév. Père Ehrle sera lui-même choisi pour remplir cette importante et délicate mission.

Le monde catholique de toute l'Amérique, sans exception, aura donc, l'année prochaine, une occasion unique d'admirer les trésors du successeur de Jésus-Christ sur la terre. Pie X, suivant en cela les traces de son éminent et diplomatique prédécesseur, Léon XIII, donne actuellement au monde entier une leçon de tolérance qui fera époque dans l'histoire, puisque cette leçon offre aussi à ceux qui iront s'instruire à Saint-Louis, l'occasion de faire, si je puis m'exprimer ainsi, un pèlerinage unique et qui ne se renouvelera certes jamais en Amérique.

LOUIS LARIVE.

La mélasse

offerte par The Dominion Molasses Company, de Halifax, N. E., allie la finesse à la correction des prix. Ecrivez et demandez échantillons et cotations. Cela ne vous coûtera rien et vous y trouverez certainement votre intérêt, si vous appartenez à la classe des acheteurs avisés.

National Licorice Company

Par suite du mauvais état continué de sa santé, M. F. P. Scudder a dû renoncer à sa position officielle, et a abandonné le 8 décembre, la présidence de la National Licorice Company. Il continue à faire partie du bureau de Direction dont le personnel reste le même qu'au paravant.

L'élection des officiers et des membres du Bureau de Direction a donné les résultats suivants: Adolphe E. Smylie, président; Henry Rowley, vice-président; H. W. Petherbridge, sec.-trésorier; F. P. Scudder, Milton Hopkins.

Une devinette

MM. E. W. Gillett Co. Ltd., de Toronto, Ont., ont lancé récemment une devinette très intéressante connue sous le nom de "20th Century". Cette devinette est absolument "on the square".

Les lecteurs du PRIX COURANT qui auront la bonne fortune de s'en procurer une auront du bon temps devant les mains. Une chose est certaine, c'est qu'ils connaîtront tous les mérites de certaines marchandises avant d'avoir réussi la combinaison. Si vous voulez faire l'expérience, exercer votre patience, envoyez une carte postale à la Compagnie nommée ci-dessus et vous recevrez promptement une devinette par la malle.

Téléphonez ou Télégraphiez à nos Frais

Pour tout ce dont vous pouvez avoir
besoin IMMÉDIATEMENT pour le

Commerce des Fêtes

Les lettres sont exposées à des délais,
les trains subissant, à cette saison,
des retards incontrôlables



Examinez votre stock de

Liqueurs, Fruits Secs, Noix, etc.

Nous expédions IMMÉDIATEMENT.



Essayez-donc _____

Le pur CAFÉ MOKA ET JAVA LIPTON

EN GRAINS OU MOULU

Grand Prix à l'Exposition de Paris. La plus haute récompense possible.

Le plus grand choix des Cafés de haute qualité, garanti absolument pur.

En canistres de 1, 2 et 3 lbs.

Demandez nos prix — ils sont corrects comme tous les Produits de la **Marque "Lipton."**



LAPORTE, MARTIN & CIE

Epicerie, Vins et Liqueurs en Gros, MONTREAL.

AU PAYS DES PRUNES

En quittant Tonneins pour la vallée du Lot, j'ai remonté un vallon très frais, admirablement cultivé, jusqu'au sommet de collines bien découpées, aux formes nettes. De la crête une vue merveilleuse m'attendait. Certes la vallée de la Garonne est riche, pourtant il me semble qu'en voici une plus opulente encore. Entre les belles collines s'étale un large plan de cultures, ou plutôt de vergers, coupés d'étroites lignes de céréales et de rangées de vignes; au milieu, étincelant et calme, le Lot déroule de gros replis, allant frôler les hauteurs sur lesquelles bourgs et villages sont crânement campés. Au-dessous de la colline qui me permet de découvrir ces immenses et superbes horizons, une petite ville aux toits plats, de tuile brune, semble sourire entre les pruniers et les figuiers, se mire dans la grande rivière et se prolonge sur l'autre rive par un faubourg. Cette mignonne cité se nomme Clairac, c'est un des centres les plus vivants de la riche vallée, à laquelle la culture du prunier et celle des petits pois ont restitué la richesse détruite par le phylloxera.

Avant le fléau, Clairac possédait sur ses collines un beau vignoble dont les raisins, traités comme ceux de Sauternes et de Montbazillac, c'est-à-dire récoltés lorsqu'ils étaient recouverts d'une pourriture spéciale, produisaient un vin liquoreux réputé, ou *vin pourri*. Il en reste peu aujourd'hui. De même la préparation de la figue séchée, supérieure à celle de Marseille d'après les vieux auteurs, n'est plus qu'un souvenir.

Le petit pois a pris la place de ces productions; chaque mardi, pendant la saison, il se tient à Clairac, dans l'après-midi, un marché important pour ce légume, expédié à Paris et à Bordeaux. Puis on fait un peu d'eau de vie et surtout on cultive le prunier d'ente.

Ce serait même ici que la culture de la prune et sa transformation en pruneau auraient commencé, au milieu du siècle dernier, sous l'initiative des moines d'une abbaye voisine.

Ces produits agricoles, plus que les ateliers de chapeaux de paille et de feutre, restes d'une industrie jadis florissante, font le bien-être de la petite ville, assise au pied des coteaux qui vont rejoindre le confluent du Lot et de la Garonne vers Nicole et Aiguillon, hauteurs très raides, bien exposées au soleil, couvertes de pruniers régulièrement plantés dans les vignobles et les champs de céréales.

Un chemin longe le Lot, large et vert, parfois bordé de grands roseaux ou cannes de Provence. Les maisons des champs possèdent presque toutes un figulier à la grande ramure couvrant la cour ou ombrageant la façade. On va ainsi dans une campagne splendide, jusqu'à un promontoire au sommet duquel le bourg de Laparade, belliqueusement campé comme il convient à un tel nom, domine des horizons immenses. Malgré sa situation, ses allures de forteresse, son tracé rappelant les bastides, il semble que Laparade n'ait point d'histoire. Le village commande un des plus beaux panoramas de France.

Il était trop haut perché et trop strictement guerrier pour avoir une influence administrative; celle-ci a été dévolue à la petite ville de Castelmoron, mieux placée pour le commerce à un coude du Lot, au pied d'une crête abrupte et étroite, reste d'un plateau érodé par les

cataclysmes géologiques et qui a laissé çà et là des collines en forme de table portée par la roche dressée en falaises. Ces hauteurs décrivent un petit bassin à l'entrée duquel s'étend Castelmoron, dans une véritable forêt de pruniers. Plaine, bords du Lot, cirque entre les collines, pentes, tables supêmes, tout est enveloppé par ces arbres; il y en a tant que la culture proprement dite semble l'accessoire dans cette région de pruniculture. Entre les vergers le Lot, large et tranquille, décrit majestueusement des sinuosités parfois brusques. La rivière accroît la beauté du paysage et lui donne un caractère romantique par les moulins monumentaux appuyés aux barrages éclusés.

Castelmoron a des allures de petite ville, c'est un centre commerçant où les négociants en prunes sont nombreux. Une source minérale abondante, appelée Fonfrède, est exploitée. Les villages voisins sont également de grands producteurs de prunes; quelques-uns, comme le Temple et Fongrave conservent une petite industrie curieuse, celle des ormes nommés tortillards à cause de leurs loupes qui les rendent difformes et dues à une maladie appelée broussin. Ces bois ont une valeur marchande considérable, ils sont précieux pour tous les emplois nécessitant une grande résistance; ainsi la vieille artillerie les employait pour ses affûts. La zone de répartition de cet arbre s'étend bien au-delà de Castelmoron vers Menbahus, près de Miramont; le hameau de Verdégas, dans la commune de Brugnac, était jadis le principal centre de commerce pour les *tortillards*. Si l'artillerie n'utilise plus guère ces ormes, le charonnage continue à en employer de grandes quantités.

Les ormes, encore nombreux, disparaissent en quelque sorte dans la nappe continue des pruniers: on fait des lieues et des lieues, on peut aller jusqu'au delà du Drot, sans cesser de rencontrer ces arbres, qui semblent la seule production des parties hautes de l'Agenais. Ils enveloppent complètement le joli bourg de Monclar d'Agenais dont les coteaux et les petits vallons sont parsemés d'une multitude de maisons où se fait la préparation de la prune.

Monclar couvre le sommet d'un beau massif de hauteurs, d'où la vue est belle; plus fier encore d'aspect est Montastruc, petit village campé, tel un manoir féodal, sur un piton dressé entre deux vallées.

Toute cette région accidentée est riante et fertile, mais elle n'a pas l'incomparable opulence de la plaine du Lot. dont on découvre une vaste étendue du haut des coteaux de Monclar. La route qui unit ce bourg à la petite ville de Sainte-Livrade est un éblouissement par sa richesse agricole. Si le prunier domine toujours, les intervalles entre ses rangées sont l'objet d'une culture intensive: jolies ouïes Agen et Tonneins avaient une florissante industrie textile. Au milieu de cette splendeur, presque au bord du Lot, est ce que l'on pourrait appeler la capitale de la pruniculture, la vieille petite cité de Sainte-Livrade. Si Villeneuve-sur-Lot est le centre principal pour ce commerce, Sainte-Livrade est comme le cœur du pays de production.

La bourgade qui a gardé la forme circulaire, due à son enceinte fortifiée aujourd'hui disparue, se groupe autour de son église que surmonte une tour haute et singulière. Nombreux sont les maga-

sins où les paysans apportent les pruneaux.

Un autre centre, Casseneuil, situé en amont sur la rive droite du Lot, est également un grand rendez-vous d'affaires pour les producteurs. Une des maisons achèterait chaque année pour quatre millions de francs de prunes. Ces fruits confits sont une des marchandises qui maintiennent un peu de navigation sur le Lot; on les embarque à destination de Bordeaux, grand entrepôt et centre de répartition pour la prune d'ente.

Chasseneuil, où l'on a fait naître Louis le Débonnaire, qui serait né en réalité à Chasseneuil de la Charente, ou peut-être à Chassenon, autre bourg charentais possédant des ruines gallo-romaines, est donc un centre florissant. Il se groupe autour d'une belle église du XIIIe siècle, au pied de collines revêtues de pruniers, comme la large plaine du Lot. Jusqu'à Sainte-Livrade d'un côté, jusqu'à Villeneuve de l'autre, on est sans cesse à l'ombre de ces petits arbres, nappe de neige au printemps, vergers couverts de fruits rosés dès les premiers jours d'août.

En dépit du nom de prunes d'Agen donné aux fruits récoltés dans l'Agenais, la prune n'est point produite autour du chef-lieu de Lot-et-Garonne, ou du moins c'est à l'état d'exception; le véritable habitat de ces fruits, dont les qualités supérieures sont un aliment de grand luxe, est sur les bords du Lot et du Drot et dans le pays accidenté qui sépare les deux vallées. La variété qui sert à préparer le pruneau est surtout la *prune robe de sergent* ou *prune d'ente*, qui a fait disparaître les autres espèces, notamment la prune roi.

La prune d'ente a été décrite bien souvent, la définition la plus précise est celle de M. le docteur Auricoste, de Lauzun: "Ce fruit oblong, renflé vers le milieu, violet rouge d'un côté, violet rose de l'autre, est couvert d'une peau parsemée de très petits points, tantôt blancs, tantôt noirs. La chair est jaune, éminemment sucrée, d'un parfum relevé, que la dessiccation développe d'une manière évidente. Le noyau ovale, aplati, obtus est adhérent à la chair par quelques points latéraux."

Tel est le fruit qui alimente à peu près exclusivement cette branche de commerce en Agenais, trafic considérable, car on l'évalue en moyenne à 500,000 ou 600,000 quintaux, valant de 18 à 20,000,000. En 1815, on estimait la production à 1 million et demi. C'est dire quel a été le progrès.

La plantation du prunier est faite à l'aide de rejetons pris au pied des arbres en plein rapport; les jeunes plants sont tous greffés.

On donne en moyenne 12 lbs de prunes; on mence à produire, mais il n'est en pleine valeur que vers la dix-huitième ou la vingtième année. Alors chaque arbre donne en moyenne 12 lbs de prunes; on en a vu livrer jusqu'à 100 lbs à l'heureux *pruniculteur*. Pour établir la production moyenne de l'hectare, on a trouvé des règles qui fixent, au minimum, le nombre de quintaux au vingtième du nombre des arbres. D'après *Le Prunier*, de M. Bruguère, on obtient à l'hectare 1728 lbs valant \$123.68, si l'on espace les arbres de 8 en 8 mètres; quand l'écartement est porté à dix mètres, le rendement n'est plus que de \$720.

La cueillette est entourée de soins minutieux. Si la prune tombe sur le sol trop dur elle se fendra et la qualité du

Insistez pour obtenir les Produits de GILLETT.

RENOVOYEZ-LES ET SI CELA N'A PAS L'EFFET DESIRE, ACHETEZ VOS EPICERIES D'UNE AUTRE MAISON.

EPICIERS DE DETAIL — L'avis ci-dessus se rapporte aux circonstances où votre Maison de Gros substitue d'autres Produits là où les Produits de notre Manufacture ont été commandés.

UNE MAISON DE PREMIER ORDRE NE SE REND JAMAIS COUPABLE D'UNE TELLE CHOSE.

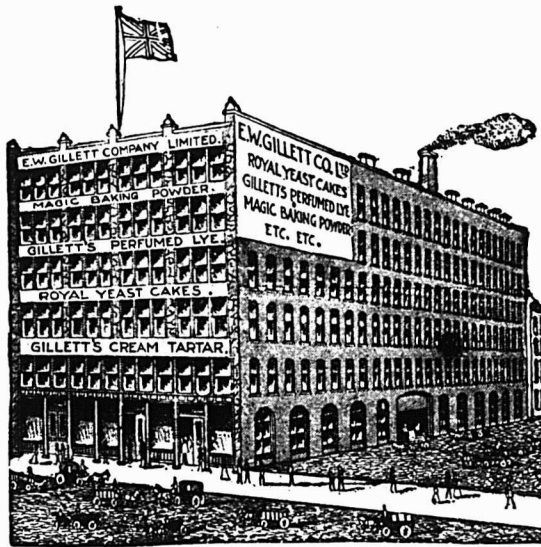

Poudre à Pâte Magique.
Lessive Parfumée de Gillett.
Poudre à Pâte Impériale.
Crème de Tarte de Gillett.
Soda à Pâte Magique.

Cristaux à Laver de Gillett.
Levain Royal.
Soda Caustique de Gillett.
Palettes de Levure Cream
Bleu pour Buanderie de
Gillett:

Il se fait une quantité de substitution et vous ne devriez pas hésiter à suivre notre avis.

Vos clients réclament les produits de Gillett

et cela vous paiera d'être en mesure de remplir leurs commandes. Nous créons la demande et vous réalisez de gros profits et n'avez aucun trouble.

PAR TOUS LES MOYENS renvoyez les articles substitués, aux frais des expéditeurs.

NE VOUS EN LAISSEZ PAS IMPOSER. Le profit réalisé par le jobber sur de la marchandise médiocre peut être un petit peu plus gros; mais faites lui comprendre que vous n'en voulez pas.



Nous avons la Manufacture la plus vaste, la plus propre et la mieux équipée en son genre de l'Amérique Britannique.

E. W. GILLETT COMPANY LIMITED

TORONTO, ONT.

pruneau sera bien amoindrie; aussi a-t-on soin d'ameubler la terre au moment de la maturité, ou de répandre une couche de paille sous chaque arbre. On attend que la prune tombe d'elle même; l'arbre n'est secoué "comme un prunier" que dans les derniers jours, on ramasse tout d'un coup les fruits restants.

Les prunes sont déposées aussitôt sur des claies et exposées pendant deux jours au soleil, pour subir le *flétrissage*, qui les prive d'une partie de leur eau et leur permet de mieux résister au "saisissement" que leur procurera la mise au four ou à l'étuve. Pour activer ce flétrissage beaucoup de propriétaires mettent les claies au four le soir, afin de profiter de la chaleur qui reste dans l'appareil.

Vient alors la cuisson. C'est une opération délicate; il ne faut pas moins de trois expositions au four, à des températures de plus en plus élevées. Les deux premières ont pour but de faire évaporer l'eau.

Le fruit subit d'abord une chaleur de 45 à 50 degrés, puis après six heures de séjour, il est exposé à l'air; on se garde bien d'y toucher tant qu'il est chaud, cette faute compromettrait tout, la prune deviendrait *glutineuse*, et resterait molle. Mais une fois le refroidissement opéré, on retourne les fruits. Alors a lieu la seconde cuisson, à 70 degrés au plus et, de nouveau, un refroidissement.

La prune est alors en état de subir les hautes températures: 80, 90, 100 degrés, un peu plus parfois. C'est maintenant qu'il faut veiller, éviter l'excès de chaleur! Mais si l'on a bien opéré, on obtient le pruneau de choix, noir et brillant. "Ce degré de préparation est parfait, dit M. Bruguère, lorsque le fruit présente une peau ferme et luisante, lorsqu'il laisse sentir sous la pression du doigt une chair tout à fait malléable et élastique, lorsque enfin l'amande enfermée dans le noyau est suffisamment cuite."

Ce procédé, l'ancien, est encore en usage dans la plupart des exploitations rurales, mais pour éviter une partie de ces manipulations longues et coûteuses et épargner le combustible, on a imaginé des étuves où la chaleur est plus scientifiquement répartie, où l'on peut manipuler les claies et, par suite, réduire considérablement le prix de revient. Les années de grande abondance surtout, l'étuve rend d'énormes services, aussi son emploi est-il de plus en plus répandu.

Il faut alors procéder au triage par grosseur, opération plutôt faite par les commerçants qui centralisent les fruits apportés sur les marchés ou dans les "foires aux prunes". Le mouvement de ces réunions est colossal. A Villeneuve-sur-Lot on a vu jusqu'à 500,000 kilogr. de pruneaux apportés en un seul jour. Les autres marchés principaux sont: Sainte-Livrade, Cancon, Castillonnes, Villeréal, Miramont, Eymet, Duras, Castelmoron-sur-Lot et Issigeac.

Dans ces villes, la prune, qui avait déjà subi un choix chez le producteur pour atteindre un prix plus élevé, est encore manipulée, des machines ingénieuses répartissent chaque grosseur. Jadis il y avait dix qualités, depuis le *fretin*, dont il fallait plus de 125 pour faire une livre, jusqu'à l'*impériale-fleur*, dont 40 à 45 pesaient les 500 grammes, en passant par une série de "rames", de choix et de surchoix. Aujourd'hui on se contente de neuf grosseurs désignées par un numéro:

la plus petite, No 1, compte de 90 à 95 pruneaux à la livre, la plus grosse, No 9, en a 38 à 40.

Maintenant, comment arrive-t-on à donner aux prunes cet aplatissement artistique qui nous émerveille chez les épiciers, dans les caisses incitant à la gourmandise?

Il y a un petit coup de main: on les fait passer entre deux cylindres de caoutchouc qui les aplatissent, on les dispose ensuite dans les caisses où une machine appelée *paqueuse* les presse et donne la forme absolument plate à la rangée supérieure. Quand on n'a pas de paqueuse, on presse le couvercle sous les pieds.

Enfin, pour les envois lointains, le procédé Appert permet de conserver longtemps les pruneaux dans des récipients en métal hermétiquement clos.

Ces opérations ont lieu en grand à Villeneuve-sur-Lot, ville maîtresse pour le commerce de la région, devenue de nos jours un des plus grands marchés agricoles de France, située à un coude du Lot et reliée à Sainte-Livrade par une route absolument droite et par le chemin de fer, non moins rigide tracé. Il y a là dix kilomètres à travers une des plus somptueuses campagnes de France.

Non seulement marché agricole, mais aussi ville rurale, cette commune de près de 14,000 habitants n'en compte que 7,000 dans ce qui fut l'enceinte et les faubourgs d'une des plus grandes bastides du sud-ouest. Le reste est disséminé sur un vaste territoire de 9,312 hectares, où la population vit par la culture du sol. Villeneuve ressemble à Libourne, mais elle est plus animée, au printemps du moins où le commerce des petit pois attire des centaines de paysans.

Elle a aussi gardé son aspect du moyen âge. A en juger par l'exigüité de la place centrale, les fondateurs ne comptaient pas faire naître une ville bien peuleuse; mais la bastide eut au contraire de belles destinées. Cette place est d'un caractère délicieusement archaïque par

les "couverts" qui l'entourent. Des rues animées y aboutissent, sur lesquelles s'ouvrent des ruelles étroites, aux petites maisons construites en carcasses de poutrelles ou de briques plates, mal cuites, que les vents ont rongées en y creusant de véritables sillons. L'irrégularité de ces constructions, les surplombs, les vignes qui tapissent les façades, tout cela donne à Villeneuve un cachet particulier que des portes de villes percées sous de hautes tours viennent accroître.

Dans ces rues passe une foule active, de physionomie avenante et fine; les femmes ont une grâce et une souplesse remarquables. Même dans ce pays d'Agonais où l'élément féminin offre un type séduisant, la ville est réputée pour l'art avec lequel ses femmes arrangent le mouchoir qui sert de coiffure.

De larges boulevards plantés de platanes ont remplacé les remparts; ils viennent aboutir au Lot en deux lignes à demi-circulaires enveloppant chacun une des rives, car la belle rivière partage la cité en deux quartiers inégaux. Un pont très élevé la franchit sur une grande arche appuyée à des arcs plus étroits. Ce pont, les portes de ville, l'église, le monumental hospice Saint-Cyr donnent à Villeneuve un caractère pittoresque. Le lot, avec son vaste moulin et ses hautes berges où des eaux calcaires ont fait des draperies, est la partie principale du décor citadin.

Du haut du pont la vue est charmante, la rivière écume sur un barrage, une colline régulière forme fond de tableau, tapissée de cultures sur lesquelles tranchent les lignes des pruneraies.

Sur l'un des boulevards est la statue de Bernard-Palissy. Le grand artiste est né dans l'arrondissement, à la Capelle Biron. Devant l'hôtel de ville on a placé le buste d'Armand Daubasse, poète quercinois né à Moissac et mort à Villeneuve, dont les poésies ont été recueillies. Ce brave "peignier" en cornes ne savait cependant ni lire ni écrire.

ARDOUIN DUMAZET.
"Le Magasin Pittoresque."



Nos Marchands Généraux

Nous publions aujourd'hui une photographure de l'Établissement de M. J. H. Dionne, de Garthby Station, P. Q.

Nous espérons que M. Dionne aura des imitateurs — et nous le souhaitons. Com-

me nos lecteurs peuvent le voir par la note publiée ailleurs dans *Le Prix Courant*, nous invitons MM. les marchands à nous envoyer pour publication des photographies de leurs établissements, des vues intérieures, etc.

Pour les Fêtes

Il serait difficile de souhaiter un meilleur produit que le fameux

Chocolat Vinay

En Tablettes, en Croquettes, en Palettes, etc.,

de même que l'on peut recommander
en toute assurance les délicieux . . .

Bonbons & Dragées Vinay

N'oubliez pas que nous avons la re-
présentation au Canada des exquis

Biscuits Pernod, de Dijon, (France.)

Nous avons aussi un assortiment
complet de

Raisins Malaga, Valence, Corinthe, Sultana. et de Fruits Evapores

DE CALIFORNIE.

N'oubliez pas les Fameuses Liqueurs Fines de la Maison

Gustave Picou, de St-Denis, (près Paris)

Nos Prix sont très avantageux pour le Commerce.

DEMERS, FLETCHER & CIE

Importateurs d'Épicerie, Thés, Vins et Liqueurs.

350 RUE ST-PAUL,

181 et 183 RUE DES COMMISSAIRES,

MONTREAL.

CAFÉ DE MADAME HUOT.

LA PERLE DES CAFÉS.

THÉS

NECTAR
Thé Noir
en Paquets de Plomb
et en Boîtes de Fantaisie

CONDOR
Thé Japonais
et Thé Noir. Poudre
à Pâte, Moutarde, Vinaigre.

LE MOIS DE DÉCEMBRE EST TRANQUILLE DANS LES THÉS.

POUR LE RENDRE PLUS ACTIF ET VOUS INDIURE A ACHETER,
IL FAUT DES PRIX ATTRAYANTS.

Je vous les donne. Examinez-les, demandez nos
échantillons et vous achetez.

275 Hlf-Chests	Thé Noir Congou Kaisou, bonne liqueur, à . . .	10 ¹ / ₂ c
400 Catties	Thé Noir Packling Congou, jolie feuille, bonne liqueur, à . . .	12 ¹ / ₂ c
52 Chests,	Thé Noir de Ceylan Pekoe Souchong, liqueur savoureuse, extra fine, à . . .	16 ¹ / ₂ c

Ex-vapeur "Empress of China".

J'ai des beaux	Dusts du Japon, à . . .	6c
358 Hlf-Chests	Thé Siftings Naturel du Japon, feuille assez grosse, très bonne liqueur, à . . .	7c

CETTE LIGNE EST UN VRAI BARGAIN. RIEN D'AUSSI BEAU DANS LE MARCHÉ, A CE PRIX.

J'ai des beaux	Siftings de Choix du Japon, à . . .	8-9c
50 Caisnes (80 paquets 1 lb. à la caisse),	Gros Thé Siftings, très belle liqueur, à . . .	9 ¹ / ₂ c
25 Hlf-Chests	Des plus gros Fannings (Winnowings) Japonais, liqueur extra fine, à . . .	11c

63 Hlf-Chests beaux	"Nibbs" Japonais, belle liqueur forte et claire, à . . .	16 ¹ / ₂ c
353 Hlf-Chests	Thé Japonais, feuille naturelle et liqueur tout à fait bonne à . . .	16 ¹ / ₂ c
180 Hlf-Chests	Thé japonais, bonne feuille nette, liqueur forte et claire, à . . .	17 ¹ / ₂ c
50 Boîtes de 30 lbs,	Thé Japonais, belle feuille nette, bonne liqueur forte et claire, à . . .	20c
100 Mattes de 30 lbs,	Thé Japonais Condor XX, à . . .	21c
100 Mattes 8 boîtes de 5 lbs. chacune,	Thé Japonais, belle feuille, splendide liqueur, à . . .	21 ¹ / ₂ c
63 Hlf-Chests,	Thé Japonais de choix, marque "Ruche d'Abeilles" feuille splendide, liqueur de choix, à . . .	25c
Le Condor LX Thé Japonais, en paquets de plomb, est de choix et ce qu'il y a de mieux à 40c au détail. Je vous le cote . . .		
325 Catties,	Thé Vert Yg Hyson, valant certainement plus. Un Job, à . . .	27 ¹ / ₂ c
		13 ¹ / ₂ c

Ex-vapeur "Athenian" Arrivé à Vancouver le 3 courant.

297 Catties,	Thé Vert Impérial Gun Powder, bonne feuille, bonne liqueur, à . . .	13 ¹ / ₂ c
60 Catties,	Thé Vert Impérial Gun Powder, liqueur agréable, à . . .	14c
100 Catties,	Thé Vert Impérial Gun Powder, feuille nette et bien faite, bonne liqueur, à . . .	18 ¹ / ₂ c

MUSCADIES

7 Barils (175 lbs chacun)	Muscades brunes choisies, 98 muscades à la livre, à . . .	45c
---------------------------	---	-----

DEMANDEZ NOS ÉCHANTILLONS, ÇA PAIE !

Spécialité de marchandises de choix, en THÉS, CAFÉS, ÉPICES et VINAIGRES.

E. D. MARCEAU,

281-285, RUE ST-PAUL, MONTRÉAL.

EMD
Poudre à Pâte,
Épices, Cafés
Vinaigre

OLD CROW
Poudre à Pâte,
Vinaigre, Épices, Cafés

ASSOCIATION DES VOYAGEURS DE COMMERCE DU DOMINION

Assemblée Annuelle

Ainsi que nous l'avons précédemment annoncé l'Association des Voyageurs de Commerce du Dominion a eu son assemblée générale annuelle samedi dernier, 12 courant.

M. J. S. N. Dougall, de Montréal, a été élu président par une majorité de 462 voix. Les votes de 1273 électeurs se sont portés sur son nom alors que son concurrent, M. Georges A. Mann, de Toronto a obtenu 811 voix.

MM. W. Beauchamp, T. S. Currie, W. J. Egan, W. B. Matthews et J. F. Dubreuil ont été élus directeurs.

Le Président sortant M. James Robinson a présenté son rapport qui dénote que l'Association vient de terminer l'année la plus prospère de son existence. Le nombre des nouveaux membres inscrits est de 737 avec une moyenne d'âge de 30 ans; 367 membres n'ont pas renouvelé leur souscription, de sorte que le nombre actuel des membres est de 4,434 soit un gain de 360 membres comparativement à l'an dernier.

Les réclamations après décès ont été de trente-trois, contre 32 pour chacune des trois années précédentes. Les réclamations pour cause de décès, ont été de \$30,900, en diminution de \$1400 sur le montant de l'an dernier.

M. James N. S. Dougall, trésorier sortant a fait ressortir qu'une somme de \$18,000 avait été placée à 5 p. c. sur première hypothèque. \$5,500 ont été réalisés sur des prêts échus. Le surplus net de l'année reporté au compte de capital qui atteint maintenant \$222,947.30 est de \$19,942.77.

M. David Watson, au nom de l'Association Mutuelle de Bienfaisance a fait appel à l'aide de l'Association-sœur et a dit qu'il lui fallait 500 nouveaux membres et qu'il comptait sur l'appui des Voyageurs.

La Société de Bienfaisance Mutuelle des Voyageurs de Commerce du Dominion a eu également son assemblée annuelle, M. Alex. Murphy, présidait.

D'après le rapport, il y a eu 150 admissions nouvelles, c'est le plus fort chiffre connu en un an. Les membres sont actuellement au nombre de 1,045.

La Société a pu payer toutes les réclamations après décès presque immédiatement après la preuve des décès, ce qui lui a valu de nombreuses et chaleureuses lettres de remerciements.

Un juste tribut d'hommages est présenté dans le rapport au regretté président M. J. T. Le Sueur.

Le rapport du trésorier montre que les recettes totales ont été de \$18,783.97 et les dépenses de \$16,021.10; il y a eu 16 paiements de \$1,000 chacun aux héritiers de 16 membres décédés.

DATTES

Les dattes sont les fruits du dattier, "Phoenix dactylifera L.; cet arbre, de la famille des palmiers, croît dans l'Inde, dans la Perse, mais surtout en Afrique, au Sud de l'Atlas, dans la zone qui s'étend du Maroc à la Tunisie.

Le dattier s'élève à la hauteur de 16 à 20 mètres. Sa tige est nue et cylindrique; son bois, assez dur à l'extérieur, peut être employé comme bois de construction. Tout autour de la tige sont disposés des anneaux assez rapprochés sur lesquels sont formées des sortes d'écaillures résultant des feuilles dont la base est restée adhérente au fut du dattier.

Les feuilles sont très grandes, leur pétiole garnie, sur toute sa longueur, des folioles aiguës disposées sur deux rangs comme des barbes de plume. De l'aisselle des feuilles sortent des spathe fort longues d'une seule pièce, d'où sort le régime composé de nombreux rameaux qui portent les fleurs mâles ou femelles, l'arbre étant dioïque.

Le dattier mâle ne produit pas de fruit, ou n'en élève que le nombre nécessaire pour la fécondation des dattiers femelles. C'est le vent qui, en dispersant le pollen, opère cette fécondation.

A la maturité, dans le courant de novembre, les régimes de dattes ont un poids considérable, ils pèsent chacun de 12 à 14 kilos et chaque dattier femelle, en pleine production, peut porter 10 à 12 de ces grappes; soit environ 100 à 150 kilos de dattes.

La datte est une baie de forme elliptique, longue et grosse environ comme le pouce, l'épiderme est mince, jaune mordoré, recouvrant une chair solide, sucrée, d'un goût vineux. Le noyau osseux, recouvert d'un duvet blanc, porte sur le milieu un profond sillon.

On prend les plus grands soins pour la cueillette des dattes. En raison de la hauteur de l'arbre, un homme monte au sommet du bouquet du dattier; il détache les grappes et les dépose avec précaution dans une corbeille qu'il descend au moyen d'une corde. On évite d'en laisser tomber à terre en les cueillant. Elles sont ensuite placées sur des nattes afin qu'elles se ressuient pendant plusieurs jours sous l'influence du soleil, puis on les suspend pour les faire sécher et alors on peut les expédier pour les livrer au commerce.

Plus de cent cinquante races distinctes de dattiers sont cultivées dans les oasis du Sud algérien; très peu de ces dattes sont exportées. Presque toutes celles qui sont consommées en France appartiennent à la race Degelet ou Degla, appelée datte de Biskra. Les autres sont ou trop aqueuses et difficiles à conserver ou trop sèches et alors peu appréciées.

Il y a plusieurs choix de dattes; les plus grosses bien mûres, charnues, tendres, transparentes, sont les meilleures; elles sont triées et mises en petites caisses.

On reçoit en grandes caisses de 30 à 35 kilos, des dattes en sortes, sans être préparées, elles sont en branches et ont encore la fleur qu'elles avaient à la cueillette; on doit les préparer pour la vente en les humectant légèrement ce qui leur donne un lustre et un glaçage qui convient au consommateur.

Les dattes forment la principale nourriture des arabes ou des kabiles; ils en font une espèce de nougat ou pain de dattes, sorte de pâte assez dure formée avec les dattes sans les noyaux ou séchée en plaque. Cette espèce de conserve très nourrissante est emportée dans les voyages.

On sert les dattes comme dessert dans les repas; c'est un fruit pectoral et béchique. On en prépare des sirops et on en fait des bonbons. Les dattes fermentées avec passablement d'eau donnent une boisson de ménage; on en a fait du vinaigre mais sa qualité médiocre en a arrêté la fabrication. Il est juste de dire que pour ces préparations ordinaires et en raison de leurs bas prix, on n'emploie que des produits souvent livrés dans de mauvaises conditions et qui n'auraient pu être utilisés autrement.

LE NUMERO SPECIAL DU "PRIX COURANT".

Le Dry Goods Record consacre au numéro spécial du PRIX COURANT l'aimable note qui suit et dont nous remercions bien sincèrement notre excellent confrère:

"Le numéro d'automne du PRIX COURANT est très artistique et ne contient pas moins de 172 pages, sans compter le couvert. L'impression et la disposition générale ainsi que la matière à lire dans ce numéro énorme constituent un grand crédit pour ses éditeurs. Que leurs efforts sont appréciés par le commerce, le fait est évident, si l'on considère le volume de la publicité qui représente au delà de 100 pages.

Avis d'assemblée

L'assemblée annuelle des Actionnaires de la Compagnie de Publications Commerciales [The Trades Publishing Co] aura lieu, au bureau de la Compagnie, à Montréal, au No 25 rue St Gabriel.

Lundi le 25 janvier 1904 à 3 hrs. p. m.
J. A. LAQUERRE,
Sec.-Trés.

Montréal, 24 Décembre 1903.

Augmentez le montant affecté à votre publicité en proportion de l'accroissement du volume de vos affaires, et le volume de vos affaires continuera à augmenter.

CHOCOLAT FRY

POUR LES FETES

La vogue du **Chocolat Fry** s'étend de jour en jour. Les importations de ces fameux Chocolats et Cacaos ont augmenté de 50 p.c. cette année ; ce chiffre a son éloquence.

C'est une marchandise qui paie.

Elle ne s'immobilise pas sur les tablettes.

Elle se vend d'un bout de l'année à l'autre.

A l'époque des Fêtes, la vente du **Chocolat Fry** atteint de grandes proportions.

Nous conseillons donc à nos clients et amis dans le commerce de placer leur commande au plus vite, car, à la dernière heure, la marchandise pourrait bien manquer.

Représentants au Canada :

D. MASSON & CIE.,

Importateurs,

MONTREAL.

Cigarettes Egyptiennes

EN MAGASIN

75000 "PASHA" 10s. et "SULTAN" 20s.

• • Les Meilleures Cigarettes Importées • •

..... FABRIQUEES PAR LES CELEBRES
.....

LOULOPOULO & CO.

ALEXANDRIE, Egypte.



"PASHA" (Boîtes de carton) \$14.50 le mille. "SULTAN" (Boîtes de ferblanc) \$20.00.

L. CHAPUT, FILS & CIE

Seuls Agents,

MONTREAL.

Willis & Co.,

LES PLUS GRANDS MARCHANDS DE

Pianos et Orgues au Canada.

AGENTS POUR LES PIANOS

Knabe

Bell

Dominion

Kingsbury et

Newcombe

Cable

ET LES

Pianos Automatiques Cecilian et Bellolian.

La sonorité et la qualité de ces instruments artistiques les placent au premier rang de la popularité auprès du public canadien.—Une réputation basée sur le mérite. Vendus au comptant ou par paiements mensuels.

Occasions dans les Pianos et Orgues qui ont déjà servi et en instruments de seconde main.

Attention spéciale donnée aux commandes par la malle.

WILLIS & CO., Batisse Empire,

2470-2472 Rue Ste-Catherine,

MONTREAL.

**CONSERVATION ET EMBALLAGE
DES PRIMEURS.**

A PRES les expériences définitives et concluantes qui viennent d'être faites par les principaux instituts agronomiques de France et de l'étranger, au sujet de la conservation des fruits et primeurs, par l'emploi de la poudre de liège, nous croyons bien faire en faisant remarquer les avantages que l'on obtient par l'emploi de ce produit, et en donnant les indications nécessaires pour ce mode d'emballage:

"Mettre une légère couche de liège granulé sur la partie inférieure du caisson d'emballage, placer les fruits ou primeurs par sises successives sur cette couche, saupoudrer de granulés chaque sise de façon à remplir tous les interstices et empêcher le frottement.

Placez une couche plus épaisse de granulés sur la dernière sise."

Emballé de cette façon, un caisson de fruits ou primeurs arrive à destination même après un long voyage, dans les conditions parfaites de conservation. Les fruits et raisins traités dans les conditions suivantes, résistent pendant une année à la décomposition et conservent leurs qualités de fraîcheur et de faveur primordiales.

Les grappes purgées de tout le mauvais grain, par les ciseaux, sont disposées

sur un lit de liège en poudre dans le local installé à cet effet ou dans de légers tonnelets. Chaque couche de raisin est poudrée de liège, de façon à remplir tous les vides.

Pour la vente on ouvre les tonnelets, comme des tonneaux de harengs salés. Après avoir écarté les poussières de liège, on retire les grappes qu'il suffit de plonger légèrement dans l'eau pour les voir apparaître aussi fraîches qu'à la cueillette.

Avec ce dernier procédé qui est le résultat d'une pratique sérieuse, les vendeurs peuvent réaliser des bénéfices considérables. Quelques tonnes de nos produits suffisent pour conserver une grande quantité de fruits ou primeurs.

On compte généralement vingt kilos de liège pour conserver ou emballer 4 à 500 kilos environ de fruits ou primeurs. Le liège étant un produit calorifuge par excellence et hydraufuge au plus haut degré, isole les fruits et primeurs qu'il protège contre la chaleur, le froid et l'humidité de l'air ambiant.

Comme le liège est très léger et coûte fort peu relativement au volume employé, ce système est à la fois peu onéreux et très avantageux pour l'expédition, qu'il n'y a plus à craindre de laisser pour compte.

Les granulés de liège sont déjà employés depuis longtemps en Espagne, les

Espagnols font toutes leurs expéditions de primeurs, tomates, fruits, raisins, mandarines, etc., en les emballant avec de la poudre de liège.

C'est ce qui leur permet de faire avec un avantage marqué sur toutes les autres nations, leurs envois dans tous les marchés étrangers et principalement sur le marché anglais dont l'importation est considérable. — [Le Chêne-Liège].

**LA CULTURE DES POMMES
DE TERRE EN ALLEMAGNE**

Sait on que l'Allemagne est le pays du monde où la superficie de la culture de la pomme de terre est la plus élevée, par rapport à la superficie totale de la terre arable et au nombre des habitants?

Sur les 26 millions 1-4 d'hectares de terre arable de l'empire allemand, 3 millions 3, soit 12.5 p. c., ont été consacrés à cette culture en 1901, la superficie de culture des autres plantes sarclées venant loin derrière celle de la pomme de terre avec 1 million 1-4 d'hectares, soit moins de 4.5 p. c. de la superficie totale.

La récolte des pommes de terre a atteint, en 1901, 486 millions de quintaux. Le rendement à l'hectare a atteint 136 quintaux, augmentant de 38 p. c. depuis 1896.

Si vous êtes dans les AFFAIRES pour le plaisir de la chose, continuez vendre l'autre BLEU à laver. Si vous y êtes pour faire de l'argent

BLUEOL

Est celui qu'il faut vendre

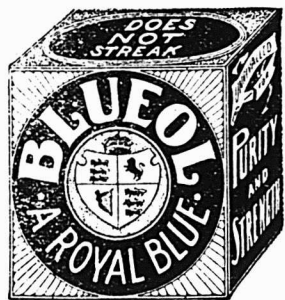

Absolument le plus fort et le meilleur qui se manufacture.

Il rend le linge aussi blanc que le blanc peut être blanc.

Le meilleur au Canada est le meilleur dans le monde entier.

Manufacturé par

J. M. DOUGLAS & Co.

Etablis en 1857.

MONTREAL.

Les Guisiniers qui Réussissent

emploient la Sauce de

LEA & PERRINS

pour donner cette saveur agréable au palais, à toutes les soupes, poissons, gibier, viandes, sauces, salades, etc.

La Sauce de LEA & PERRINS est employée dans le monde entier et constitue la Sauce la plus exquise au monde.

Si vous avez fait usage d'autres sauces, essayez simplement un flacon de celle de LEA & PERRINS. — Les gens ne se contentent jamais d'un seul flacon.

LES MARCHANDS QUI REUSSISSENT

dans le monde entier, vendent la Sauce de LEA & PERRINS.

J. M. DOUGLAS & Co.

Agents Canadiens.

MONTREAL, Qué.

Epicerie, Provisions, Vins et Liqueurs.

REVUE GÉNÉRALE

COMMERCE

La neige tombée il y a huit jours est venue en abondance; elle nous a donné de bons chemins et, depuis lors c'en est fait des voitures à roues; la grosse bordée de neige a eu encore cet avantage de donner du travail à un bon nombre d'hommes et on calcule approximativement à \$10,000 le coût de son enlèvement; c'est autant qui va circuler et revenir au commerce de détail.

Les affaires, en général, sont bonnes chez les détaillants de la ville et s'amélioreront encore avec les fêtes.

A la campagne, on se plaint du manque d'eau en maints endroits; si cette calamité devait se prolonger il y aurait bien des pertes et bien des souffrances auxquelles l'homme ne peut prévoir de remèdes. Il faudrait donc du dégel et de fortes pluies, là où les sources alimentent nos rivières.

Le commerce de gros est généralement satisfait des affaires de cette fin d'année. Dans le commerce d'épicerie, de vins et liqueurs, les ventes sont très fortes; dans le commerce de la ferronnerie, on n'est pas habitué à faire autant d'affaires en décembre et dans le commerce des marchandises sèches on ne se plaint pas.

FINANCES

La semaine qui finit n'a pas été bien brillante pour les courtiers: la bourse a été d'un calme presque plat au point de vue du nombre des transactions et a montré par le peu de fermeté des cours que la confiance met plus de temps à se rétablir qu'à disparaître.

La confiance existerait si nos financiers et capitalistes ne devaient tenir compte que de la situation du pays même, mais il leur faut bien voir au-delà du Canada, au-delà, la situation n'est pas partout aussi brillante qu'elle l'est ici.

Comme nous avons eu malheureusement trop souvent l'occasion de le constater depuis des mois, l'influence du marché de New-York se fait ici vivement sentir.

C'est l'état du marché de New-York qui fait encore que, cette semaine, notre place a perdu une bonne partie de ce qu'elle avait gagné. Mais peu à peu l'équilibre se fait chez nos voisins et on prévoit de

meilleurs jours pour les bonnes valeurs.

Les banquiers américains commencent à prêter un peu plus facilement et à des taux plus aisés. Avec les importations d'or et les bills de grain et de coton, la situation monétaire ne peut que s'améliorer chez nos voisins. D'autre part, la situation de l'industrie va s'améliorant et avec la reprise du travail la confiance générale devra renaître. Combien de temps faudra-t-il encore pour en arriver là, il est difficile de le dire; toutefois on croit généralement que, vers la fin de janvier, on verra les débuts d'une ère meilleure.

Sur place, les gains des semaines dernières ont en partie disparu, il s'est fait des ventes pour lever des profits, mais quelques ventes d'actions des banques à des prix à notre sens trop bas, nous feraient supposer que la position de quelques spéculateurs ne serait pas encore absolument claire, malgré le nettoyage des liquidations passées.

Voici pour chacune des valeurs ci-dessous le cours auquel a eu lieu la dernière vente:

Chemins de fer

Canadian Pacific Railway...	119
Duluth S. S. & A. Ry [com.]...	...
Duluth S. S. & A. Ry [préf.]...	...

Tramways

Detroit United Railway...	69½
Halifax Electric Transit...	90
Havana Electric [com.]...	..
Havana Electric [préf.]...	..
London Street Railway...	..
Montreal Street Railway...	210
Montreal Street Railway [nouv.]	200
St. John Ry [nouv.]...	99½
Sao Paulo Tr.
Toledo Railways...	23½
Toronto Railways...	101
Twin City Rapid Transit [com.]	92½
West India Electric...	44
Winnipeg Electric Street Ry...	175

Télégraphes, etc.

Bell Telephone...	157
Commercial Cable...	153
Marconi Wireless Tel...	..
Montreal Telegraph...	163

Divers

Can. North West Land [com.]	...
Can. North West Land [préf.]	98½
Montreal Loan & Mortgage...	135
Montreal Light, Heat & Power	76
Richelieu & Ontario Navigation	81
Windsor Hotel...	85

Valeurs industrielles

Br. Col. Packer's Ass...	..
Canadian Colored Cotton...	45
Canadian General Electric...	..
Canadian Rubber...	..
Cons. Lake Superior...	5½

Diamond Glass...	..
Dominion Coal [com.]	74½
Dominion Coal [préf.]	113
Dominion Cotton...	33½
Dominion Iron & Steel [com.]	8½
Dominion Iron & Steel [préf.]	25
Intercolonial Coal [com.]	..
Intercolonial Coal [préf.]	..
Lake of the Woods...	185
Laurentide Pulp...	75
Merchants Cotton...	40
Montreal Cotton...	110
Montreal Steel Works [com.]	62
Montreal Steel Works [préf.]	88
Nova Scotia Steel [com.]	77½
Nova Scotia Steel [préf.]	109½
Ogilvie Flour Mills [com.]	..
Ogilvie Flour Mills [préf.]	120

Bons et obligations

Bell Telephone...	106½
Canadian Colored Cotton...	97½
Commercial Cable...	95
Dominion Coal...	109½
Dominion Iron & Steel...	57½
Halifax Electric Railway...	105
Intercolonial Coal...	..
Laurentide Pulp...	100½
Montreal Light, Heat & Power...	99½
Montreal Street Railway...	104
Nova Scotia Steel...	109
Ogilvie Flour Mills...	112
St. John Railway...	104
Winnipeg...	108

REVUE DES MARCHES

EPICERIES

Le commerce de gros de l'épicerie est très activement occupé à l'exécution des commandes pour les fêtes. A la demande considérable pour les fruits secs est venue s'en ajouter une autre non moins importante pour les vins, liqueurs et spiritueux.

Les paiements ne donnent lieu à aucune plainte.

SUCRES.

La demande pour les sucres est active. Les prix sont fermes et aucun changement immédiat ne semble être probable.

[Prix aux 100 lbs.]	\$ c.	\$ c.
Jaunes bruts [Barbade]...	3.50	3.75
Extra granulé, sac 100 lbs net.	4.00	..
Extra granulé... baril.	4.05	..
Extra granulé... ½ baril.	4.20	..
Extra ground... baril.	4.45	..
Extra ground... boîte 50 lbs.	4.55	..
Extra ground... ½ boîte 25 lbs.	4.65	..
Powdered... baril.	4.25	..
Powdered... boîte 50 lbs.	4.45	..
Paris Lumps... boîte.	4.60	..
Paris Lumps... ½ boîte.	4.65	..
No 1 Yellow... baril.	3.35	..
No 1 Yellow... sac 100 lbs net.	3.30	..
No 2 Yellow... baril.	3.45	..
No 3 Yellow... baril.	3.65	..

MELASSES

Rien de spécial à remarquer au sujet

des mélasses. La demande est faible à nos prix de liste.

Le gal.	
Barbades.. tonne.	0.00 0.42
" tierce et qt.	0.00 0.44½
" demi qt.	0.00 0.45
" au char tonne.	0.00 0.00
" au char tierce.	0.00 0.00
" au char ½ qt.	0.00 0.00
Porto Rico, . . . choix, tonne.	0.00 0.00
" tierce et qt.	0.00 0.00
" ordinaire, tonne.	0.00 0.00

SIROPS

La demande pour les sirops Edwardsburg est toujours active. Le nouveau mode de paquetage rend cette marchandise très attrayante et de vente facile.

\$ c @ \$ c	
Perfection.. lb	0.02½ 0.03
" s. 25 lbs, le seau	0.00 0.90
" s. 3 gall., le seau	0.00 1.30
Sirop Redpath, . . . tins 2 lbs	0.00 0.09
" tins 8 lbs	0.00 0.35

GLUCOSE

\$ c @ \$ c	
Quart, par 100 lbs..	0.00 2.60
½ Quart, par 100 lbs..	0.00 2.75
Baril, par 100 lbs..	0.00 2.90

THES

Les thés sont toujours l'objet d'une demande active à des prix soutenus.

EPICES PURES.

Nous notons une avance de 5c par lb sur les clous de girofle moulus; le plus bas prix auquel on les cote est de 25c la livre.

\$ c @ \$ c	
Allspice, moulu.. lb	0.12 0.15
Cannelle, moulue.. "	0.17 0.25
Cannelle en mattes.. "	0.18 0.20

Clous de girofle moulus.. "	0.25 0.35
Clous de girofle ronds.. "	0.18 0.30
Anis.. "	0.08½ 0.10
Gingembre moulu.. "	0.15 0.25
Gingembre en racine.. "	0.14 0.20
Macis moulu.. "	0.90 1.00
Mixed Spice moulu, 1 oz.. "	0.00 0.45
Muscade blanchie.. "	0.50 0.70
Muscade non blanchie.. "	0.50 0.80
Piments [clous ronds "	0.12 0.15
Poivre blanc rond.. "	0.25 0.27½
Poivre blanc moulu.. "	0.26 0.30
Poivre noir rond.. "	0.17 0.18
Poivre noir moulu.. "	0.17 0.20
Poivre de Cayenne.. "	0.25 0.30
Whole Pickle Spice.. "	0.00 0.25

SEL.

Les sels sont sans changement et d'une activité moyenne.

\$ c @ \$ c	
Sel fin. quart, 3 lbs..	2.90
Sel fin. quart, 5 lbs..	2.80
Sel fin. quart, 7 lbs..	2.70
Sel fin. ¼ sac, 56 lbs..	0.37½ 0.40
Sel fin. sac, 2 cwts	1.25
Sel gros..	0.57½ 0.60

CONSERVES ALIMENTAIRES.

Légumes.

La demande pour les conserves de légumes est satisfaisante à des prix fermes.

Le prix des fèves au lard est augmenté de 5c par doz.

\$ c @ \$ c	
Asperges.. 4 lbs. doz.	0.00 3.80
Baked Beans.. 3 lbs. doz.	1.00 1.10
Blé d'Inde.. 2 lbs. doz.	0.00 1.00
Champignons.. boîte.	0.15 0.24
Citrouilles.. 3 lbs. doz.	0.95 1.00
Haricots verts.. doz.	0.77½ 0.85
Fèves.. pints. doz.	3.75 5.00

Fèves.. ½ pints. doz.	2.90 3.60
Fèves.. en quart. gallon.	0.00 1.50
Petits pois français bte.	0.09 0.11
" mi fins "	0.11½ 0.12½
" fins "	0.13½ 0.14
" ext. fins "	0.15 0.16
" surfins "	0.00 0.00
Pois canadiens. 2 lbs. doz.	0.00 0.87½
Tomates.. doz.	0.00 1.05
Truffes.. doz.	4.80 5.00

Conserves de fruits

On reçoit de bonnes commandes pour les confitures et les gelées de première qualité.

\$ c @ \$ c	
Ananas 2 et 2½ lbs.....doz.	0.00 2.20
Bluets 2 " "	1.10 1.15
Cerises 2 " "	1.95 2.15
Fraises 2 " "	1.40 1.60
" 3 " "	0.00 0.00
Framboises 2 " "	1.40 1.50
Pêches 2 " "	0.00 1.75
" 3 " "	0.00 2.60
Poires 2 " "	0.00 1.65
" 3 " "	1.95 2.10
Pommes. gallon.. "	2.00 2.00
Pommes, 3 lbs.. "	0.00 1.00
Prunes vertes 2 lbs..... "	0.00 1.45
Prunes bleues 2 lbs..... "	1.25 1.35

Conserves de viandes.

Les fabricants de conserves de volailles viennent de publier leurs nouveaux prix que nous donnons ci-dessous. Il est à remarquer que les stocks sont des plus légers; certaines variétés font déjà défaut chez les fabricants.

Prix à la doz.	
La doz.	
Boeuf [chipped dried]	3.15
Corned Beef, boîte 1 lb	1.50 1.60
Corned Beef, boîte 2 "	2.65 3.00

" Les Mérites à la Tasse " de

" SALADA "

LE THE DE CEYLAN

font que cela devient couteux et peu satisfaisant, pour vous, d'employer n'importe quelle autre sorte de the.

Paquets de Plomb scellé seulement } - - - Jamais vendu en Vrac (in Bulk)
Noir, Mélangé ou Vert naturel, . . } Se détaillant à 25, 30, 40, 50, 60c la lb.

12 millions de Paquets vendus annuellement.



Corned Beef,...	boîte 6 "	0.00	0.00
Corned Beef,...	boîte 14 "	18.00	0.00
Dinde,	boîte 1½ lb	2.50	3.00
" désossées	boîte 1 lb	3.00
" désossées rôties,			
"	boîte 1½ lb	3.00
" rôties.	boîte 2 lb	3.50
English Brawn,	1 "	1.40	1.65
Lang. de porc, boîte 1	"	2.85	4.10
Lang. de porc, boîte 2	"	5.75	8.00
Lang. de boeuf, boîte 1½	"	8.00
Lang. de boeuf, boîte 2	"	9.35
Lang. de boeuf, boîte 3	"	14.90
Oies désossées rôties,			
"	boîte 1½ lb	3.00
Pâtés de foie gras...	0.00	0.00
Pieds de cochon, bte. 1½	lb	1.60	1.90
Pieds de cochon,			
" désossés	boîte 1 lb	1.75
Poulets	bte. 1½ "	2.50	3.00
Poulets rôtis. . . .	boîte 2 lb	3.50
Poulets [giblets] boîte 2	lb	2.00

Conserves de poissons

La saison des Avents a eu pour effet de stimuler la demande pour les conserves de poissons telles que Saumons et Sardines.

	\$ c @ \$ c		
Anchois	doz.	3.25	0.00
Anchois à l'huile.	"	3.25	4.50
Clams,	1 lb	1.25	1.35
Harengs marinés.	"	0.00	1.45
Harengs aux Tomates... "	"	1.40	1.50
Homards, bte haute.	"	3.45	3.50
Homards, bte plate ½ lb	"	2.25	2.30
Huitres.	boîte 1 lb	1.30	1.40
Huitres.	boîte 2 lb	2.25	2.50
Maquereau.	"	0.95	1.00
Sardines canadiennes.	cse	3.75	4.00
Sardines ¼ françaises.	bte	0.08	0.25
Sardines ½ françaises.	bte	0.15	0.33
Saumon rouge [Sokeye]			
"	boîte haute.	doz.	1.40 1.70
Saumon rose [Cohoos] boîte			
"	plate.	doz.	0.95 1.05
Saumon du printemps, boîte			
"	plate.	doz.	0.00 0.00
Smelts [Eperlans] aux épi-			
"	ces, bte ronde, ½ lb. doz	0.90	1.00
Smelts à la moutarde, boîte			
"	ovale, ½ lb.	doz	0.95 1.05
Smelts aux tomates, boîte			
"	ovale ½ lb.	doz	0.95 1.05

FRUITS SECS

La demande est active à des prix fermes.

On cote les dattes de la nouvelle récolte à raison de 4c la lb.

Dattes et Figs.

	lb.	lb.
Dattes en boîtes.	0.04
Figs sèches en boîtes.	0.10	0.15
Figs sèches en mattes ..	0.00	0.00

Pruneaux

	lb.	lb.
Pruneaux Bordeaux.	0.00	0.00
Pruneaux Bosnie.	0.00	0.00
Pruneaux Californie.	0.04½	0.08

Raisins de Californie.

	lb.	lb.
Raisins Calif. 3 cour.	0.00	0.08½
Raisins Calif. paq 1 lb.	0.09½	0.11
Raisins Calif. 4 cour.	0.00	0.10

Raisins de Corinthe.

	lb.	lb.
Corinthe Provinciais.	0.00	0.04½
Corinthe Filiatras	0.04½	0.05
Corinthe Patras.	0.00	0.05½
Corinthe Vostizas.	0.00	0.06½

Raisins de Malaga.

	bte.	bte.
Malaga London Layers.	0.00	1.75
" Connoisseur Cluster	2.00	2.25
" Ext. Dessert Cluster	2.50	2.75
Royal Buckingham Cluster.	3.00	3.50

Biscuits et Sucreries



DE HAUTE QUALITE

A prix remunerateurs pour le détailleur.

Nos voyageurs sont sur la route avec une ligne intéressante d'échantillons.

Nos Agents : QUEBEC,

BOIVIN & GRENIER,

63 Dalhousie.

" OTTAWA,

PROVOST & ALLARD,

Epiciers en Gros.

Du Sault & Cie

Fabricants, JOLIETTE, P. Q.

Succursale à Montréal :

1399-1401, Rue Notre-Dame.

G. H. MOREL, Gérant

TEL. BELL MAIN 2178.

En Gros Seulement

J'offre au commerce la plus grande variété et le plus beau choix de Tabacs Canadiens en Feuilles.

" QUESNEL," " TABAC ROUGE,"
" HAVANE," " CONNECTICUT,"
" BLUE PRYOR."

Prix et Echantillons envoyés sur demande.

J. A. DUPUIS

Marchand de Tabacs en Feuilles,

ST-JACQUES L'ACHICAN, QUE.

SOYEZ FINIS

Ne gaspillez pas les pièces blanches qui restent dans votre gousset à la fin de la semaine. Appliquez-les à l'achat d'un contrat à la COMPAGNIE DE CRÉDIT DU CANADA, et vous vous en trouverez bien. Pour renseignements, adressez-vous par carte postale à la Compagnie, 107 rue St-Jacques, chambres 69 et 69a.

On demande des Agents.

Excelsior Windsor Cluster..	0.00	4.50
Sultana.	lb.	0.06 0.09

Raisins de Valence.

	lb.	lb.
Valence off Stalk.	0.00	0.06
Valence fine off Stalk.	0.00	0.06½
Valence Selected.	0.00	0.07
Valence Layers.	0.00	0.07½

Noix et Amandes.

	lb.	lb.
Amandes Tarragone.	0.11½	0.12½
Amandes Valence écalées	0.27	0.28
Amandes amères écalées.	0.00	0.45½
Amandes écalées Jordan.	0.40	0.00
Noix Grenoble écalées.	0.22½	0.25
Noix Grenoble Mayette	0.11	0.12½
Avelines.	0.07½	0.08½

FRUITS EVAPORES

La demande pour les fruits de Californie est de premier ordre. Nous attirons d'une façon spéciale l'attention de nos lecteurs sur les prix avantageux cotés sur place pour les abricots de Californie. Ces prix semblent devoir augmenter, si l'on tient compte d'une dépêche de la côte qui rapporte que les producteurs refusent maintenant 11-1-2c pour les abricots de bonne qualité. La même dépêche ajoute que les stocks visibles en Californie ne dépassent pas 25 lots de chars d'abricots de bonne qualité.

	lb.	lb.
Abricots Calif. pqts. de 1 lb.	0.00	0.11½
Abricots Californie.	0.11	0.12
Pommes séchées.	0.05	0.05½
Pêches Californie.	0.09	0.10
Pêches Californie, pqts 1 lb.	0.00	0.10
Poires Californie.	0.00	0.10
Pommes évaporées entières.	0.00	0.08½
Pommes tranchées.	0.06	0.06½

LARDS

La demande ainsi que les prix des lards continuent à être faibles.

Lards canadiens	qt.	17.50	20.00
Lards américains	qt.	17.50	20.50
Jambons.	lb.	00.12	00.13
Lard fumé.	lb.	00.13	00.14

SAINDOUX

Les saindoux sont fermes à nos prix de liste.

Pur de panne. . . en seaux.	0.00	1.77½
Canistres de 10 lbs.	lb.	0.00 0.09½
Canistres de 5 lbs.	lb.	0.00 0.09½
Canistres de 3 lbs.	lb.	0.00 0.09½
Composé. en seaux.	1.55	1.65
Canistres de 10 lbs.	lb.	0.08 0.08½
Canistres de 5 lbs.	lb.	0.08½ 0.08½
Canistres de 3 lbs.	lb.	0.08½ 0.09

POISSONS SALES

La demande pour les poissons salés est excellente.

On nous signale l'arrivée sur place d'un lot de harengs de choix de la Nouvelle-Ecosse offerts à raison de \$5.75 le quart.

On cote:

Morue verte.	lb.	0.03½	00.03½
Morue No 1, baril 200 lbs.			
Morue sèche désossée, pa-			
"	quets 1 et 2 lbs.	lb.	00.06½
Morue sèche non désossée,			
"	la lb.		00.04½
Morue étuvée, caisses de			
"	100 lbs.		4.75
Harengs.	¼ qt. 100 lbs.	3.00	3.50
Harengs.	qt. 200 lbs.	5.75	6.25
Saumons Labrador, ½ qt.			
"	100 lbs.		9.00

Huile de pétrole

L'huile de pétrole est sans changement cette semaine.

Silver Star.	le gal.	23½c
----------------------	---------	------

LARDS et PROVISIONS

Pour les Pecheurs et les Hommes de Chantiers

“ Nous sommes actuellement prêts à remplir promptement les commandes de Lards “ **Heavy Mess** ”; Lards **Extra-Family**; Lards “ **Short Cut Backs** ”; Lards **aux Fèves** pour chantiers; Lards fumés “ **Long Clear Bacon** ”, et Epaules “ **Dry Salt Shoulders** ”.

C'est maintenant, pour les pêcheurs et les hommes de de chantiers, la saison de placer leurs commandes pour la saison d'hiver. Nous cotons des prix spéciaux pour expédition immédiate.

Nos **VIANDES EN BARILS**, nous les garantissons égales sous tous les rapports à celles empaquetées aux Etats-Unis, et à plus bas prix.

DEMANDEZ NOS LISTES DE PRIX

Adresse Télégraphique :
“ Domino ”
Charlottetown.

Codes employés :
A. B. C.
Lieber's Private.

THE DOMINION PACKING CO'Y, LTD.

CHARLOTTETOWN, I. P. E., CANADA.

Succursales : Halifax, Sydney et St. John Terre-neuve.



MEUBLES A PRIX MOYENS ET A BAS PRIX EN GROS

Chaises et Berceuses, Somniers en Broche Tissée, Oreillers, Matelas Etc. Pour le Commerce Domestique et pour l'Exportation

Nous invitons tout particulièrement M.M. les Marchands de la campagne à venir visiter notre magasin d'échantillons au

No 1803 de la rue Notre-Dame.

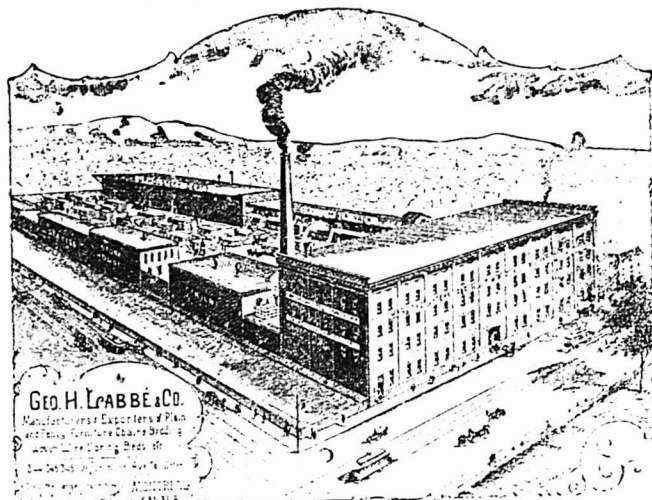

Geo. H. Labbé & Co.

Manufacturers and Exporters of Piano and Sewing Machine Cases, Bedsteads, and other Furniture Goods of the highest quality.

Geo. H. Labbé & Co., Manufacturiers,

AVENUE DELORIMIER, MONTREAL,

Angle de la rue Ontario.

P. E. Bourassa & Fils

FABRICANTS DE

Meubles Artistiques

et

Manteaux de Cheminees

Carnitures de Bureaux

et de Magasins.

1442 Rue Notre-Dame,

MONTREAL.

Tel. Main. 4062.

Acme Prime White... le gal. 24 c
 Imperial Acme... le gal. 24½c
 Standard Acme... le gal. 25½c
 Pratts Astral... le gal. 27 c

Farine de Blé d'Inde

Il y a rareté dans les farines de blé d'Inde jaune sur notre marché; on nous dit que cette rareté durera pendant plusieurs semaines.

Planches à laver

Les planches à laver de qualité ordinaire ont augmenté de 20c à 25c par doz.

Tabacs en feuilles

Au fur et à mesure que la saison s'avance, les prix du tabac canadien en feuilles augmentent. Cette semaine, les jobbers ont haussé leurs prix de 1c à 2c par lb.

Peanuts

Le prix des peanuts est augmenté de 1-2c sur le marché primaire. Jusqu'à présent cette avance n'a pas eu d'effet sur le marché local.

Chartreuse

Le stock des liqueurs de la Grande-Chartreuse est complètement épuisé; il est très difficile de prévoir quand ce stock pourra être renouvelé.

Whiskey en esprit et Rye Gooderham & Worts

L'on nous dit que les stocks de Whiskey en esprit et de Ryes Gooderham & Worts sont des plus réduits et qu'il est très difficile, pour ne pas dire impossible, de remplir les commandes pour les spiritueux de cette marque.

Seagram 83 Rye

Le Rye Seagram "83" fait également défaut. Les distillateurs de ce whiskey ont informé le commerce que dans le courant de la semaine prochaine ils en livreraient une quantité limitée.

GRAINS ET FARINES

Marchés étrangers

Les derniers avis télégraphiques content comme suit les marchés d'Europe:

Londres : —

Blé en transit: ferme.
 Maïs: tranquille.
 Chargement blé Manitoba:
 Standard No 1... 31 s 2½d
 Maïs américain... 19 s 5½d
 Blé de Walla Walla... 00 s 0 d

Liverpool : —

Blé disponible: soutenu.
 Maïs disponible: ferme.
 Blé de Walla Walla... 6 s 6½d
 Blé du printemps No 1... 6 s 5 d
 Blé d'hiver rouge No 2...
 6 s 2 d à 6 s 4 d
 Futurs Blé.
 Mars... 6 s 4½d
 Mai... 6 s 3 d
 Futurs Maïs: tranquille.
 Janvier... 3 s 10 d

Anvers : —

Blé disponible: ferme.
 Blé roux d'hiver No 2... 17.00

Paris : —

Blé: tranquille.
 Décembre... 20.60
 Mars-Juin... 20.80

Marché de Chicago

L'option de décembre sur le blé faisait hier 78 5-8c sur le marché de Chicago, soit une baisse de 2 7-8c pour la semaine,



LE
Bleu Carré
 Parisien

est exempt d'indigo et ne tache pas le linge. Il est plus fort et plus économique que n'importe quel autre bien employé dans la buanderie.

MEDAILLE D'OR.

TELLIER, ROT, WELL & CIE,

Seuls Fabricants. MONTREAL.

"Elite"
CHOCOLAT
 Non Sucré
 DES EPICIER
 POUR TOUS LES
Besoins de la Cuisine
 TABLETTES DE 1/4 LB.
 FABRIQUÉ PAR
JOHN P. MOTT & CO.,
 HALIFAX N S.
 J. A. TAYLOR, Agt., MONTREAL.

Lacaille, Gendreau & Cie

Successors de Chs Lacaille & Cie

EPICIER EN GROS

Importateurs de Mielasses, Sirops, Fruits
 Secs, Thés, Vins, Liqueurs, Sucres,
 Etc., Etc.

Spécialité de Vins de Messe de Sicile et
 de Tarragone.

329 rue St-Paul et 14 rue St-Dizier
 MONTREAL

MM. les Epiciers,

Demandez pour vos Clients
 les plus difficiles à satisfaire
 notre marque spéciale de

Beurre "Spring Valley"

EN PAINS DE 1 LB.

C'est le **Choix du Choix** en fait de
BEURRE de TABLE.

ST-ARNAUD & CLEMENT

Marchands de Provision, Beurre, Fromage, Œufs
10 PLACE D'YOUVILLE, Montréal.

Beurre et Fromage, payés au plus haut prix du marché, sur réception.

l'option de mai, au contraire a gagné 1-8c.

La meunerie achète peu faute de nouveaux ordres pour l'exportation.

Le ton du marché s'est raffermi hier sur la nouvelle de dommages aux récoltes dans la République Argentine.

Le blé d'Inde est en gain de 11-8c sur décembre et de 7-8c sur mai; l'avoine pour les mêmes mois a gagné 7-8c et 3-8c respectivement pour la semaine.

Voici les prix cotés à la clôture hier:

	Déc.	Maï.
Blé...	78 5-8	81 3-8
Blé d'Inde...	42 1-4	43 5-8
Avoine...	35 1-8	36 7-8

Marché de Montréal

Le seul grain qui ait quelque demande est l'avoine, les autres grains sont complètement négligés et ne peuvent être cotés que nominalement.

La demande pour l'avoine est modérée avec plus d'offres de la campagne, nous cotons, faible: avoine blanche No 2, de 34 1-2 à 35c. et No 3, de 33 3-4 à 34 1-4c.

Les farines de blé sont tranquilles, il s'est encore fait quelques affaires pour l'Afrique du Sud ces jours derniers, mais la demande de l'exportation a été nulle pour les autres pays. Pour le commerce intérieur, la demande est limitée, ce qui arrive généralement à cette époque de l'année. Les prix sont sans changement.

Les issues de blé des moulins locaux sont à prix plus faciles, ce qui rend difficile la vente des issues d'Ontario pour lesquelles les meuniers tiennent leurs prix très fermes.

Nous baïssons encore cette semaine les prix de l'avoine roulée que nous cotons à \$3.80 en barils et à \$1.75 en sacs.

Grains.

Blé du Manitoba... No 1 dur.	0.00	0.92
Blé du Manitoba... No 2 dur.	0.00	0.91
Blé du Nord... No 1...	0.00	0.89
Avoine Blanche... No 2...	0.34½	0.35
Orge à moulée...	48 lbs.	0.48 0.50
Pois No 2 ordinaires	60 lbs.	0.70 0.72
Sarrasin...	48 lbs.	0.42 0.43
Seigle...	56 lbs.	0.56 0.57

Marché de Montréal

Blé d'Inde canadien...	0.00	0.00
Blé d'Inde américain...	0.52½	0.53½

Farines.

Patente d'hiver...	baril.	4.25	4.35
Patente du printemps	baril.	4.60	4.80
Straight roller...	baril.	3.90	4.10
Forte de boulanger...	baril.	0.00	4.30
Farine de blé d'Inde...	sac.	1.35	1.40
Farine à pâtisserie...	sac.	1.95	2.00

Farines d'avoines

Avoine roulée...	baril.	0.00	3.80
Avoine roulée...	sac.	0.00	1.75

Issues de blé

en sacs.

Son d'Ontario, au char, ton,	18.00	18.50
Son Manitoba, au char, ton,	17.00	18.00
Gru Manitoba, au char...	19.00	20.00
Gru d'Ontario, au char...	20.50	21.50
Moulée... au char...	20.00	28.00

FROMAGE

Marché de Montréal

Il n'y a pas de demande du marché anglais, disent les exportateurs qui n'attendent une reprise sérieuse qu'après les fêtes.

Les fromages de fin de saison sont les seuls qui donnent lieu à quelques transactions sur place, les détenteurs les vendent à 9c.

BEURRE

Marché de Montréal

Le beurre arrive en grande quantité et on se plaint que la qualité laisse fort à désirer dans la plupart des cas. On paie 19c la marchandise rendue à Montréal, les meilleurs beurres d'hiver.

La demande locale est satisfaisante. On vend au commerce de détail: Beurre crèmerie d'automne, choix 22c; Beurre crèmerie frais, 20c à 20.1-2c; Beurre de ferme, choix, de 17 à 19c; qualité moyenne de 15c à 16c et beurre en rouleaux de 17.1-2c à 18c.

OEUFS

Marché de Montréal

La demande est bonne et les arrivages d'oeufs strictement frais ont presque cessé: On cote à la caisse par doz.: oeufs strictement frais 45c; choisis 26c; No 1 et chaulés 21c.

POMMES

Marché de Liverpool

MM. J. C. Houghton & Co. nous écrivent de Liverpool, le 3 déc. 1903:

Les quantités de pommes reçues sont très fortes; les prix s'en ressentent quoique les pommes de bonne qualité soient toujours recherchées.

PRIX A L'ENCAN

Pommes	Vendredi 27 Nov.	Lundi 30 Nov.	Mercredi 2 Dec.
American—			
Alb-marle Pippin...	9 9	11 3	9 0 21 0 14 3 17 3
Newtown Pippin...			9 0 12 9
York Imperial...			
King	19 0		
Baldwin	8 6	13 6	8 0 13 0 7 6 14 0
Greening	12 0	15 0	9 0 14 9 8 0 16 0
Spies	8 0	11 3	8 6 10 6 7 0 11 0
Ben Davis	9 6	10 6	8 0 9 6
Russ t	9 9	13 9	
Canadian—			
Kings	14 6	17 9	14 0 20 0 13 9 22 0
Baldwin	11 3	16 6	10 0 14 0 12 0 16 3
Greening	11 6	14 9	1 0 17 0 10 6 16 3
Spies	9 6	15 9	8 6 13 0 8 6 14 6
Golden Russets	12 0	16 6	13 0 15 3 14 3 18 3
Ben Davis	8 9	11 0	9 9 11 3
Nova Scotian—			
Kings	12 0	15 6	
Blenheim Pippins..			
Californian—			
Newtown Pippin...	7 6	7 6	5 6 8 0
Oregon—			
Newtown Pippin...			10 6 11 3

FOIN PRESSE ET FOURRAGES

MM. Hosmer, Robinson & Co. nous écrivent de Boston, le 10 décembre 1903:

Les arrivages pour la semaine dernière ont été de 348 chars de foin et 20 chars de paille, 76 chars de ce foin étaient destinés à l'exportation.

Semaine correspondante l'an dernier, 331 chars de foin et 20 chars de paille, dont 49 chars de foin pour exportation.

Le marché est ferme et la demande est bonne pour le foin et la paille sans beaucoup de changements dans les prix.

	Grosses ballons	Petites balles
Foin choix	\$17.50 à 18.00	\$17.00 à 00.00
Foin No 1	16.50 à 17.00	16.00 à 16.50
Foin No 2	14.50 à 15.50	14.00 à 15.00
Foin No 3	13.00 à 14.00	13.00 à 14.00
Foin trèfle mêlé	14.00 à 14.50	14.00 à 14.50
Foin trèfle	13.00 à 14.00	13.00 à 14.00
Paille de seigle liée	20.00 à 00.00	0.00 à 00.00
Paille de seigle pressée	14.00 à 15.00	14.00 à 15.00
Paille d'avoine	9.00 à 00.00	9.00 à 00.00

Marché de Montréal

Notre place est faible; à la campagne on obtient, en gare d'expédition, presque les mêmes prix que ceux cotés ici par le commerce de gros; la raison en est que

Cocoa "Perfection"
Etiquette Feuille d'Erable
Chocolat "Royal Navy"
Chocolat "Queen's Desert"
Chocolat "Cream Bar"
Chocolat à Glacer
Chocolat "Swiss Milk"
Cafés en renom
Reconnus pour leur pureté et leur excellence.
The COWAN Co., TORONTO.

LA FARINE PRÉPARÉE
(Self-Raising Flour)
DE BRODIE & HARVIE
est aujourd'hui la farine préférée des ménages. Elle donne une excellente pâtisserie, légère, agréable et recherchée par les amateurs. Pour réussir la pâtisserie avec la farine préparée de Brodie & Harvie, il suffit de suivre les directions imprimées sur chaque paquet.
10 et 12 Rue Bleury, MONTRÉAL

SEUL VÉRITABLE
Le Sirop d'Anis Gauvin
porte sur son enveloppe la signature de J. A. E. Gauvin.
Tous les autres sirops d'anis ne sont que des imitations.
J. A. E. GAUVIN,
1286 Rue Ste Catherine, Montreal.

THE CELEBRATED
COOK'S FRIEND
BAKING POWDER

C'EST une marchandise honnête et juste l'article pour créer ou étendre un courant d'affaires.
Les meilleurs épiciers se font un devoir d'en tenir toujours en stock.
VOIR LES COTATIONS DANS NOS PRIX COURANTS.

Leduc & Daoust
Marchands de Grains et de Produits.
EN Gros et à Commission
Spécialité: Beurre, Fromage, Oeufs et Patates
Avances libérales faites sur consignations.
Correspondance sollicitée.
1217 ET 1219 RUE ST-JACQUES, MONTREAL.

notre marché est approvisionné par les cultivateurs qui vendent aux particuliers.

Sur plan nous cotons: No 1, de \$9.00 à \$10.00; No 2, de \$8.00 à \$9.00 mêlé de trèfle, de \$7.00 à \$8.00 et trèfle pur, de \$6.50 à \$7.00.

Le marché anglais est ferme et tranquille aux anciens prix du fait que les arrivages ont diminué et que le foin en route est en quantités assez considérables pour faire baisser les prix quand il atteindra le marché.

LEGUMES

	On cote:	\$ c @ \$ c
Aubergines...	la doz.	2.50
Betteraves, suivant grosseur		
la doz. de paquets...	0.25	0.75
Carottes...	12 paqts.	0.15 0.20
Céleri de Montréal, 12 paqts.		0.20 0.50
Choux...	le qt.	1.00 1.25
Champignons frais	la lb.	0.80
Choux-fleurs...	la doz.	4.00
Concombres...	la doz.	1 75
Cresson...	la doz de paquets.	0.75
Navets...	le sac.	0.60
Oignons d'Espagne, la caisse.		2.00 2.25
Oignons rouges...	le quart.	3.50 4.00
Oignons rouges...	sac 75 lbs.	1.75
Patates sucrées...	le qt.	4.50
Pommes de terre, au char,		
par sac de 90 lbs.		0.60 0.61
On vend au détail	le sac.	0.70
Rafort...	la lb.	0.12
Salade de Boston...	la doz.	1.25
Salade de Waterloo...	la doz.	0.35
Tomates de serre...	la lb.	0.35
Tomates de Floride...	le crate.	4.50

FRUITS VERTS

	Nous cotons:	\$ c @ \$ c
Ananas...	la doz.	3.50
Atocas...	le quart.	9.00
Bananes...	le régime.	1.75 2.00
Citrons de Malaga...	la boîte.	2.50
Citrons de Messire...	la boîte.	2.50
Oranges de Floride, la boîte.		3.75
Oranges de la Jamaïque, le qt.		4.00
Oranges du Mexique, la boîte.		2.25
Oranges Navel...	la boîte.	3.50
Oranges Valence 420.	la bte.	4.00
Oranges Valence 714.	la bte.	4.75
Pommes...	le quart.	2.00 3.50
Raisin Malaga...	le qt.	5.00
Raisin Catawba...	le panier.	0.35

PEAUX VERTES

Le marché des peaux vertes a été actif pendant la dernière huitaine. Les peaux de boeuf sont faibles malgré la dernière baisse.

Nous cotons:
Boeuf No 1, 8.1-2c et No 2, 7.1-2c. Taureaux, 6.1-2c. Veaux No 1, 10c et No 2, 8c la lb. Peaux de moutons, 75c. Chevaux No 1, \$2.00. No 2, \$1.50 et No 3, \$1.00 la peau.

PORCS ABATTUS

Le ton du marché s'est un peu amélioré; on vend en lots de détail, les porcs gelés de 6.1-2c à 6.3-4c la lb., quelques marchands demandent 7c.

Les porcs frais tués aux abattoirs sont vendus de 7.1-4 à 7.1-2c la lb.

VOLAILLES ET GIBIER

Les arrivages de volailles sont peu importants et les prix durcissent avec l'approche des fêtes. Nous cotons à la lb.: Poules et poulets, de 9 à 10c; oies de 9 à 10c; canards, 15c et dindes de 15 à 16c.

En fait de gibier, les lièvres se vendent 25c la paire et le chevreuil de 6 à 6.1-2c la lb., bête entière.

LE COMMERCE EXTERIEUR DES ETATS-UNIS.

LE Trésor vient de publier les relevés du commerce extérieur des Etats-Unis pour l'année fiscale expirant au 30 juin 1903: il ressort de cet intéressant travail que les importations et les exportations ont augmenté durant cette période; les premières beaucoup plus que les secondes. Les importations sont évaluées à 1,025,751,538, dollars soit 122,430,590 dollars de plus que l'année dernière; et les exportations de produits indigènes à 1,392,231,637 dollars, ce qui ne constitue qu'un accroissement de 36,749,776 dollars sur l'année fiscale précédente [on sait que le dollar vaut environ 5 fr. 15.]

Les importations dénotent une augmentation sur tous les articles. La valeur des produits alimentaires et des animaux vivants est portée à \$218,319,765, soit \$17,228,940 de plus qu'en 1901-02; des matières employées dans l'industrie, à \$489,471,667, un accroissement de \$70,697,276; des articles fabriqués, \$170,389,105, une augmentation de \$19,867,971, et des articles de luxe, etc., à \$147,571,901, soit \$14,636,403, de plus que l'année précédente.

Les produits de l'agriculture sont ceux dont l'exportation a augmenté dans la plus forte proportion; leur valeur est portée à \$873,285,142, soit un accroissement de \$1,819,520. Les produits de l'industrie sont évalués à \$408,187,207, ce qui ne représente qu'une augmentation de 4,545,806, comparativement au dernier exercice. Ces deux classes forment le noyau des exportations des produits américains. Pendant l'année dernière, ceux de l'agriculture ont contribué pour 62.72 pour cent au total, et ceux de l'industrie à 29.32 pour cent. L'année précédente, les pourcentages avaient été respectivement 62.83 et 29.77. L'augmentation proportionnelle la plus forte des produits indigènes a porté sur ceux des forêts, dont la valeur totale a été, l'année dernière, de \$7,830,778 en augmentation de \$11,642,117 sur l'année précédente.

Les importations des articles classés par le Bureau des statistiques comme matières employées dans l'industrie se sont accrues dans une proportion plus forte que celles des autres articles. En juin, elles représentaient 47.73 pour cent de toutes les importations, contre 46.36 l'année dernière. Si on compare la valeur des importations des matières employées dans l'industrie soumises aux droits de douane à celle de ces produits admis en franchise, on se rend compte de la proportion dans laquelle la loi Dingley frappe des droits d'entrée sur les matières premières. Sur une valeur



Les marchandises qui se vendent sont celles qui amènent de la clientèle. . . .

Les CONFITURES
GELÉES et
MARMALADES
de

UPTON

sont celles qui se vendent

Agents de vente pour l'Est :

Rose & Laflamme

400 RUE ST-PAUL

Sucreries et Biscuits

MAISON FONDÉE EN 1886.

Vingt-sept années d'expérience dans la fabrication des SUCRERIES et des BISCUITS me permettent d'offrir au commerce des produits irréprochables sous le rapport de la fabrication, de la belle apparence des différents qualités.

Mes prix p.uvent, tout comme mes marchandises, être comparés à ceux de n'importe quelle autre maison dans mes lignes.

Je me ferai un plaisir de soumettre des cotations qui commanderont votre attention.

L. Z. MAGNAN

Confiseur et Manufacturier de Biscuits,
JOLIETTE, P. Q.

AU

Comptoir des Antilles et Levant

Vins, Cafés,
Thés, Epices



En vente dans toutes les épicerie les marques de Café St-Marc et La Sultana. Seuls dépositaires au Canada pour les vins de messe des Pères Blancs d'Afrique.

COMTE, FORBES & CIE

* IMPORTATEURS *

1329, Rue Notre-Dame

A l'est de la gare Viger.

TEL. EST 2341

TEL. M. 2032

de \$489,471,667, il a été perçu \$181,266,427 de droits, ce qui représente 37,03 pour cent du total. La valeur des matières employées dans l'industrie payant droits constitue 30,21 pour cent de celle de toutes les importations soumises aux droits d'entrée.

L'exportation des produits de l'industrie a beaucoup augmenté dans certaines branches et beaucoup diminué dans certaines autres. Les décroissements les plus sensibles portent sur les articles dont la production n'a pas été à la hauteur de la demande indigène. Ceci s'applique tout particulièrement aux articles les moins ouvrés de fer et d'acier. Les marchés étrangers pour ces produits ont été presque entièrement délaissés en conséquence de la grande demande locale et de l'augmentation du coût de production aux Etats-Unis. Les exportations des objets en cuivre, quoique continuant sur une large échelle, ont diminué depuis quelques mois et sont inférieures à celles de l'année dernière. Dans certaines branches de l'industrie où le fer et l'acier sont employés dans une forte proportion, les fabricants ont réussi non seulement à satisfaire la demande locale, mais encore à augmenter leurs exportations. Ceci s'applique principalement aux instruments aratoires, aux appareils scientifiques et électriques, à la quincaillerie de lâtiments et aux machines à coudre. D'autres branches ont réussi bien juste à se maintenir dans le statu quo.

La légère diminution dans la valeur des étoffes de coton pendant la dernière année fiscale, comparativement à 1902, après la forte augmentation de cette année-là sur 1901, est due sans aucun doute plus à la condition du marché du coton brut aux Etats-Unis et aux prix élevés résultant des manipulations des spéculateurs qu'à la position des marchés étrangers auxquels ces marchandises sont exportées. Depuis la hausse du coton, les rapports mensuels indiquent des expéditions au-dessous de celles de l'année précédente.

C'est avec le Royaume-Uni que les Etats-Unis entretiennent les relations commerciales les plus étendues. Disons cependant que les exportations sur le Royaume-Uni ont diminué de \$23,856,000 comparativement à celles de 1902 et de \$106,486,000 à 1901, alors que les importations de ce pays aux Etats-Unis ont augmenté de \$25,919,000 comparativement à 1902 et de \$48,278,000 à 1901.

L'Allemagne a importé des Etats-Unis \$10,407,000 de marchandises de plus qu'en 1902 et ses exportations ont été de \$17,840,000 supérieures aux précédentes. La France a acheté aux Etats-Unis \$6,039,000 de marchandises de plus qu'en 1902, mais par contre, leur a vendu \$8,180,000 de plus. Les exportations

en Chine ont diminué de \$6,119,900 et les importations de ce pays aux Etats-Unis ont augmenté de \$5,713,000. Ce décroissement dans les exportations porte principalement sur les cotonnades.

En somme, l'invasion américaine semble se ralentir et il y a bien des raisons de croire que le mouvement s'accroîtra, mais les industriels européens agiront sagement en surveillant leur jeune rival qui, en fin de compte, tout protégé qu'il soit par des droits souvent quasi-prohibitifs, ne peut leur faire concurrence qu'à l'aide des artistes et des ouvriers qu'il attire chez lui par l'appât de salaires plus élevés que ceux payés en Europe.

UNIFORMISATION DU CALIBRE DES FEUILLES DE THE

Indépendamment des qualités dues à la variété ou race, et au mode de préparation des feuilles, la qualité du thé, ou tout au moins sa valeur commerciale, est influencée par son apparence et sa régularité. Tel thé, dont la préparation sera particulièrement soignée et qui donnera des infusions d'un arôme parfait, n'obtiendra sur le marché que des prix très médiocres, parce qu'il sera mal présenté.

En prévision de ces exigences, les constructeurs anglais ont établi, sous le nom de "Breakers", des machines destinées à broyer légèrement les feuilles trop grandes, pour en réduire les dimensions; cette opération donnant des résultats irréguliers, on n'a pas tardé à introduire d'autres appareils, dits "Cutting Mills", permettant de diriger plus facilement l'opération en donnant à la marchandise à peu près le calibre désiré. Ces appareils consistent essentiellement en un cylindre cannelé, à cannelures tranchantes plus ou moins fines selon la grosseur du thé à obtenir.

Ces procédés ont tous deux l'inconvénient d'intervenir lorsque la préparation de la feuille est terminée et qu'il n'y a plus qu'à l'emballer. La matière à travailler est donc friable; en la coupant ou en la brisant, on produit une certaine quantité de poussière dont la valeur est infime; de plus, on lui fait perdre en partie son aspect duveteux et son lustre.

Pour remédier à ces divers inconvénients, Mr. William Martin Glynn a proposé d'égaliser les feuilles avant qu'une dessiccation complète les ait rendues friables. Son procédé, dont il a été beaucoup question aux Indes ces temps derniers, consiste à faire d'abord passer les feuilles, après le roulage et la fermentation, dans un appareil à désagréger les boules de feuilles qui se sont formées "Ball Breaker", puis entre une série de couteaux qui les réduisent à la taille voulue. Ce n'est qu'ensuite que la dessiccation et la torréfaction ont lieu. On peut

CAFÉS
UN LOT de **MOCHA AUTHENTIQUE**
de la meilleure qualité

Chaque grain garanti tel que représenté, à 14c Vert ou 18c Roti, Frêt payé à votre station.

UN LOT de **JAVA, Plantation Privée**

A 19c Vert, 23c Roti, livré.

UN LOT de **MARACAIBO**

A 10c Vert, 13c Roti. Sommes prêts à livrer n'importe quelle quantité, frêt payé.

Pas de fausses représentations chez nous. Si vous commandez du Mocha du Java ou du Maracaibo, vous obtenez exactement ce que vous commandez.

Envoyez-nous une commande d'essai, et nous sommes convaincus que vous deviendrez un de nos nombreux clients.

The New York Coffee Co., Limited
LONDON, ONT.

MELASSES
de Premier Choix

FAJARDO, célèbre marque
L. M. CINTRON

BARBADE, célèbre marque
S. P. MUSSON, SON & CO.

Ces produits seront vendus au plus bas prix du marché par

Nazaire Turcotte & Cie
NEGOCIANTS

54-56-58-60 rue Dalhousie, Québec

LANGLOIS & PARADIS

8, rue Saint-Pierre, Québec.

SUCRE, TABAC, VINS
MELASSE, VEGETAUX, LIQUEURS
THÉ, FRUITS, Etc., CAFÉ
de toutes en canistres,
sortes.

Et tous les Articles concernant le
Commerce d'Épicerie.

LES PLUS BAS PRIX DU MARCHÉ.
VENTES AU COMMERCE SEULEMENT.

Beurre, Fromage, Œufs, Provisions

J'invite les marchands de la campagne à me consigner ou à me vendre ferme leurs

PROVISIONS, FROMAGE, BEURRE ET ŒUFS.

Par mes relations dans le Commerce et mes contrats passés, je suis en mesure de leur obtenir les plus hauts prix du Marché pour les différents grades de marchandises.

Notez bien ma nouvelle adresse:
ARTHUR SAUCIER,
11 et 13 Place Jacques-Cartier, MONTREAL.

ainsi amener exactement les feuilles à la dimension cherchée, puisqu'elles sont soumises à l'action des couteaux lorsqu'elles sont encore à l'état souple.

M. W. M. Glynn a pris un brevet pour ce procédé, et a fait breveter en même temps un appareil spécial pour couper les feuilles; nous n'avons malheureusement pas pu savoir dit le "Journal d'Agriculture Tropicale", si cet appareil diffère des "Cutting Mills" ordinaires.

F. M.

FARINE DE BANANE

Nous empruntons au "Journal d'Agriculture Tropicale" — une très intéressante publication, fort bien documentée — la conclusion d'un article consacré à la farine de Banane. Nous citons:

"Voici, très abrégée, la meilleure manière de fabriquer la farine de banane:

"Les bananes vertes, qui sont seules à envisager sous le rapport de l'amidon et, partant, de la farine, sont bien difficiles à peler. Pour y arriver quand même, on les plonge dans l'eau chaude, à 80° C., où elles restent de 4 à 5 minutes.

"Une fois les bananes refroidies on les pèle sans difficulté. Les fruits épluchés sont introduits dans le séchoir. Il faut que ce dernier soit un appareil à vacuum (séchage dans le vide) et que l'intérieur de l'appareil puisse être chauffé.

"Les bananes renfermées dans le séchoir sont remuées d'une manière continue au moyen de pelles qui alternent avec des couteaux fixes. Ces pelles sont mues par un système de courroies. A leur sortie du séchoir, les bananes se présentent déjà presque à l'état de farine. Avec un vide de 700 mm. la dessiccation ne prend pas plus de 2 heures.

"Après avoir vidé l'appareil, on passe la masse sur des tamis mécaniques dont les toiles contiennent 120 mailles par pouce carré. Ce qui reste sur le tamis est passé sur un simple moulin et tamisé à nouveau.

"Une farine de bonne conservation doit contenir 15 p. c. d'eau. C'est dans cet état qu'on l'emballer dans des caisses ou barriques à farine, au besoin même ayant déjà servi. On prend soin de les garnir de papier.

"La farine de banane est jaunâtre; le principe colorant ne se dissout pas dans l'eau; il est soluble dans les acides dilués et leur communique une teinte rosée. L'examen au polarimètre ne révèle point de sucre actif. L'odeur est celle bien caractéristique de la banane fraîche; la saveur est agréable, un peu douceâtre. Avec les liquides tels que eau, lait, bouillon, on obtient une bouillie sans grumeaux. La valeur de la farine de banane au point de vue de la panification est minime; mais c'est une matière excellente pour la biscuiterie."

L'ÉPICERIE AVEC CLIENTÈLE DE VOISINS

SOUS ce titre, un journal américain de notre corporation: **The Inland Grocer** donne, avec une tournure originale que nous lui conservons, les conseils judicieux suivants:

Peut-être pensez-vous, parce que vous êtes marchand de détail seulement, parce que vous ne faites pas beaucoup d'affaires, que quand vous correspondez avec vos clients, il importe peu que vos en-têtes de lettres, vos en-têtes de factures et de relevés de comptes soient mal imprimés, chiffonnés ou vieux genre.

Peut-être pensez-vous, parce que votre magasin ne fait des affaires que dans le voisinage, qu'il importe peu que, vous et vos commis, paraissiez ou non bien mis et propres et que votre magasin ait une apparence moderne ou non.

Peut-être pensez-vous, parce que vous avez établi un assez bon commerce dans votre voisinage, que vous avez obtenu tout ce qu'il est possible d'avoir et que vous n'avez plus qu'à vous asseoir, vous bornant à garder ce que vous avez, sans espérer plus que votre existence.

Si vous êtes cette sorte de marchand, vous ne méritez pas une grosse part de prospérité.

L'épicerie avec sa clientèle de voisinage peut devenir un placement de gros rapport, si son propriétaire veut aller à la recherche des affaires avec autant de détermination et d'énergie qu'on en déploie dans les gros magasins du centre des cités qui obtiennent des succès remarquables.

C'est une grave erreur de penser que les gens ne font pas attention aux choses ci-dessus mentionnées [l'intérieur de votre magasin, son extérieur, votre apparence personnelle, l'apparence de vos employés, la qualité de vos imprimés] toutes ces choses, si elles sont de premier ordre, relèvent vos affaires et elles lui font exactement et certainement autant de tort, si elles paraissent pauvres et misérables.

Les gens remarquent quand un magasin a de l'apparence où n'en a pas. Il est vrai que quelques gens le remarquent et n'aiment pas cela. Ils paraissent mal à l'aise dans un magasin propre et brillant, où les commis sont en jaquettes blanches ou en long surtout de toile, où les comptoirs n'ont pas de taches et où le plancher non graisseux n'est pas encombré de barils et de boîtes. Ils préféreraient se promener au milieu du chaos et du désordre des magasins d'il y a une cinquantaine d'années. Mais cette classe de gens n'est pas la sorte de gens à laquelle vous devez vous attacher, si vous avez de grands projets.

Les gens qui veulent les meilleures choses, peu importe le prix, sont ceux

qui viendront au magasin propre. Ils sont habitués à la propreté. Ils y sont habitués sur leur propre personne et cette propreté existe dans leur maison. Ils n'en seront pas effrayés, au contraire, ils la rechercheront.

Etablissez un commerce sur cette base et ce commerce vous rapportera plus que votre pain et votre sel.

Rappelez-vous alors: votre apparence personnelle, l'apparence de votre magasin, l'apparence de vos employés, l'apparence de votre matériel roulant et l'apparence de vos imprimés.

EXPOSITION LAITIÈRE A LONDRES.

L'Association des fermiers-laitiers anglais a tenu à Londres sa vingt-huitième exposition annuelle qui a attiré comme les précédentes, un grand nombre de concurrents. Une excellente méthode a prévalu, depuis longtemps, dans ces expositions, pour le classement des vaches laitières. Le jugement du jury est établi d'après trois éléments qui concourent ensemble: inspection des animaux au point de vue de leurs caractères, production du lait constatée par la traite opérée pendant deux jours dans le concours, richesse du lait en beurre déterminée par l'analyse. Les règles pour l'attribution des points dans les expériences sur les facultés laitières, sont les suivantes:

"Un point pour chaque période de dix jours depuis le vêlage, déduction faite des quarante premiers jours, et avec un maximum de 14 points;

"Un point pour chaque livre de lait, d'après la moyenne des traites de deux jours;

"20 points pour chaque livre de matières grasses produites;

"4 points pour chaque livre d'autres matières sèches dans le lait.

"On déduit: 10 points chaque fois que la richesse du lait en beurre est inférieure à 3 p. c., — et 10 chaque fois que la teneur en autres matières sèches est inférieure à 8.5 p. c."

Pour les deux vaches qui ont remporté les prix d'honneur, les essais ont donné des résultats qu'il est intéressant de connaître. La vache qui a remporté le prix d'honneur est une vache durham (non inscrite au herd-book), qui a donné son quatrième veau le 15 septembre et qui comptait vingt-deux jours de lactation au moment du concours; elle a fourni 67 lbs de lait par jour (33.5 lbs en moyenne à la traite du matin et 32.6 lbs à celle du soir); ce lait renfermant 4.30 p. c. de matières grasses; le rapport du lait au beurre a été de 22.27 à 1. — La vache qui a remporté la coupe d'honneur pour la meilleure bête en dehors de la race durham est une vache Jersey, âgée de 6 ans 8 mois, ayant vêlé le 19 juin et ayant 110 jours de lactation; elle a donné 46.5 lbs. de lait par jour (23.5 lbs à la traite du matin et 20.5 lbs à celle du soir); ce lait renfermait, suivant la traite, de 5.21 à 5.67 p. c. de matières grasses; le rapport du lait au beurre a été de 17.36 à 1.

Nous accusons réception avec remerciements du magnifique calendrier pour 1904 de la Canada Paint Co. Ltd. de Montréal.

Les résidents du quartier No 4 de Westmount ont présenté une requête à M. Robert Cunningham, secrétaire-trésorier de la Edwardsburg Starch Co., lui demandant de se présenter comme conseiller en opposition au conseiller actuel Stevens. Plus de la moitié des électeurs de ce quartier ont signé la requête, qui est présentée par M. Mathew Hutchison. Il est tout probable que M. Cunningham acceptera.

*"Ce que le fou fait à la fin
l'homme d'esprit le fait au
commencement."*
*Essayez un paquet du thé
Blue Ribbon aujourd'hui même*



COLD STORAGE

Circulation d'air froid et sec, Ventilation parfaite, Température appropriée à la nature des produits à conserver.

Conservation, d'après les méthodes scientifiques les plus approuvées, de

Beurre, Fromage, Œufs, Fruits.

Coin des rues des Sœurs Grises et William, Montréal.
O. M. GOULD, GÉRANT.



Mercredi, 16 décembre 1903.

Nous sommes en pleine activité, le commerce, et la visite des magasins se fait de plus en plus par la clientèle des acheteurs. Le spectacle des installations de jouets et articles de fantaisie de tous genres est vraiment féérique: nous ne croyons pas qu'il ait jamais été surpassé ni même égalé dans les années précédentes. Nous remarquons aussi que le désir de plaire à la clientèle gagne un plus grand nombre de marchands, et que l'on use de moyens plus pratiques pour atteindre le public. En première ligne, c'est l'annonce dans les journaux, qui est plus soignée, plus détaillée, plus à la portée de tout le monde. Le progrès est évident de ce côté, et les résultats obtenus sont toujours satisfaisants. Nous voyons même que des maisons de Montréal, plus entreprenantes encore que les nôtres, se réservent des espèces de choix dans nos grands journaux et y affichent une longue et intéressante liste des produits offerts en vente. C'est un exemple et une leçon pour nos marchands de Québec, et nous constatons que la concurrence a du bon.

Les ventes sont bonnes, nous disent les intéressés, et, l'argent circule encore assez librement. Le froid a été excessif durant quelques jours, diminuant l'achalandage des magasins, mais nous ne voyons pas qu'il y ait dépression du Commerce nulle part.

Nous constatons la tendance de certains magasins d'épicerie à généraliser les affaires de manière que le client puisse s'y approvisionner de tout ce qui est nécessaire à la consommation domestique, viande crue et cuites, gibier, légumes, produits de serres, etc., etc. Il ne manque plus que les rôtissoires pour embrocher le poulet et le cuire sous les yeux du client, mais cela viendra.

Les marchands de bois de chauffage font, en général, des affaires très restreintes. Les provisions ont été faites de bonne heure dans le cours de l'été dernier, tant pour le bois que pour le charbon, de sorte que les ventes actuelles sont peu nombreuses. D'un autre côté, il est arrivé que les expéditeurs de bois, à la campagne, espérant de meilleurs profits, ont exigé des marchands de la ville des prix trop élevés, ce qui a eu pour conséquence de diminuer les arrivages. Le commerce est donc limité au strict nécessaire.

La Chambre de Commerce a tenu sa réunion mensuelle cette semaine. La grande question à l'ordre du jour a été relative à la reconstruction des usines de la compagnie du chemin de fer Le Grand Nord, dans les limites de la cité de Québec, ces usines ayant été rasées par le feu dans le cours de l'été dernier. Il a été suffisamment établi que l'intérêt de la Compagnie était de conserver son bureau principal à Québec de même que ses ateliers, puisque, dans le cas contraire, elle serait obligée de rembourser à la ville une somme de \$200,000. Quant aux avantages du port, la discussion a également démontré, par des statistiques certaines, que le coût du chargement et du déchargement des vaisseaux, est, dans la plupart des cas, moins élevé à Québec

qu'ailleurs. La Chambre de Commerce paraît être disposée à étudier les modifications qui pourraient être nécessaires afin de favoriser l'expédition du fret par notre havre, et une proposition dans ce sens a été adoptée.

COTATIONS 16 DEC. 1903.

EPICERIES

Sucres.	
Cassonade Jamaïca, 100 lbs.	3.10
Sucres jaunes. 100 lbs	3.20
Sucres blancs "	3.45
Sucres bruns. "	3.20
Sucres granulés N. S. "	4.05
Sucres Redpath. "	4.00
Sucres St-Lawrence "	4.15
Sucres Trinidad, . . . la lb.	0.03½
Mélasses le gallon	
Fajardos.	43
Pures, tonne.	0.41
Porto-Rico.	40
Sirof Fantaisie.	0.45
Conserves en boîtes.	
Blé d'Inde. la doz.	0.90
Confitures Pêches, 2 lbs. dz.	1.65
Confitures Pêches, 3 lbs. dz.	2.60
Confitures Poires, 2 lbs. dz.	1.65
Confitures Poires, 3 lbs. dz.	2.10
Confitures en verre. . la doz.	0.95
Confitures en boîtes de carton, 2 lbs. la doz.	1.40
Confitures, seaux 7 lbs. la lb.	0.06
Confitures en boîtes de carton, 5 lbs. la lb.	0.08
Fèves au Lard.	0.90
Fraises. la doz.	1.50
Framboises. la doz.	1.40
Harengs domestiques, sauce aux tomates. la doz.	1.00
Harengs importés, sauce aux tomates. la doz.	1.40
Homards.	3.00
Homards, 1-2 boîte.	1.85
	2.00

Le

MINCE MEAT

De

LYTLE

rend service à la Cuisinière,

et il convient aussi à l'épicier, car il y a plus de satisfaction à vendre une livre de bon Mince Meat qu'une livre d'un Mince Meat médiocre. L'épicier qui désire que ses produits soient assez bons pour se vendre seuls la seconde fois, est l'épicier qui mettra en stock pour le commerce des fêtes une bonne provision de Mince Meat de Lytle.

Empaqueté en seaux de pulpe et de bois de 6, 12, 28 et 80 lbs.

The T. A. LYTLE COMPANY, Limited

124-128 rue Richmond Ouest, TORONTO.

La seule levure qui contienne de la crème.

La seule levure qui contienne de la crème.

La meilleure au Canada.
Fabriquée au Canada.
Les profits restent au Canada.
La plus grande vente au Canada.

PALETTES DE LEVURE

"Jersey Cream"

FABRIQUÉES AU CANADA.

Vendues par tous les Epiciers en boîtes contenant 3 douzaines de paquets à 5 cents.

J. A. TAYLOR, AGENT,
30 Rue St. François-Xavier, Montréal.

La seule levure qui contienne de la crème.

La seule levure qui contienne de la crème.

Maquereau..	0.95	1.05
Pois en boîte..dz.	0.90	1.10
Pommes en boîte, 1 gallon.	1.85	1.90
Pommes en boîte, 3 lbs. dz.	0.75
Sardines domestiques par		
100 tennes..	3.50	
Sardines importées..	0.08	0.12½
Saumon [Clover Leaf]	1.47½	
Saumon Pâle..	1.00	
Saumon Rouge..	1.30	1.40
Tomates..	1.20	
Tabacs canadiens.		
Champlain	¼	0.32
Connecticut..	0.17	0.18
En feuille, xxx 50 lbs..	0.10	0.11
En feuille, xxxx 50 lbs.	0.13	0.14
Flor de Cuba..	0.20	0.20
Kentucky..	0.15	0.16
Petit Havana..	0.22	0.22
Petit Rouge..	0.18	0.22
Petit Havane. " ¼	0.40	0.40
Quesnel. " ¼	0.60	0.60
Quesnel..	0.40	0.50
Tabac en poudre, d'après		
qualité.. par 100 lbs.	0.32	
Tabac en poudre Merise..	0.34	
Walker Wrappers..	0.18	0.19
Cigarettes.		
Athlete..	8.50	
Derby..	3.93	
Dufferin..	5.75	
Gloria. 7 au paquet.	4.02	
Gloria. 10 au paquet.	5.75	
Sweet Caporal..	8.50	
Planches à Laver.		
Favorite..	1.70	
Imperial Globe.	2.00	
King.	2.00	
Victor..	2.10	
Waverly..	2.00	
Water Witch.	1.50	
Thés et Cafés.		
Café Java.	0.30	0.32
Café Maracaïbo..	0.17	0.20
Café Mocha..	0.28	0.29
Café Rio..	0.12	0.14
Thé Japon en poudre.	0.08	
Thé Japon commun.	0.18	
Thé Japon moyen.	0.20	0.23
Thé Japon bon.	0.25	0.32
Thé Japon noir commun.	0.10	0.12
The Japon noir moyen.	0.15	0.18
Thé Japon noir bon..	0.24	0.28
Thé Reliable. pqts 1 lb.	0.21	
Thé Stadacona, pqt ¼ lb. 25	0.30	0.35
The Perfection pqt 1 lb.	0.24	
Thé Young Hyson..	0.16	
Thé Gunpowder..	0.14½	0.20
Balais		
Balais pour enfants..	1.15	1.30
Long manche..	2.25	
2 cordes, 1.50. 3 cordes,		
1.65. 4 cordes..	2.05	
Fruits.		
Avelines..	0.09½	
Céleri.. la dz.	0.40	0.50
Choux.. la dz.	0.35	0.40
Citrons Palerne ou Messine		
nouveaux, 300 grosseur.	3.50	4.00
Figues en natte..	0.05	
Noix de Grenoble..	0.11½	
Noix de Brésil..	0.14½	
Noix Hickory..	0.08	
Noix piquées..	0.12½	
Oignons d'Espagne. la bte.	3.00	3.25
Oignons Rouges, le qt.	4.50	
Oranges Messine, 176.
Oranges Messine, 150.
Oranges Valence, 714	5.00	5.50
Oranges Valence, 420 ord.	4.00	4.50
Oranges Valence, 420 large.	4.00	5.50
Peanuts..	0.08	
Peacans.	0.15	
Pommes Spy..	3.00	4.00
Pommes Ben Davis..	3.00	4.00
Pommes Russet..	3.50	4.00

Pour la qualité et la pureté,
achetez l'

Extra Granulé

Et les autres sucres raffinés
de la vieille marque de
confiance



Manufacturé par
The Canada Sugar Refining Co.
LIMITÉE.
MONTREAL.

VENDEZ-
VOUS VOTRE PART
DE

Conserves de Viandes ?

Donnez à vos clients
celles de

Clark.

Elles font que vos clients vous
reviennent. Qualité et genre d'em-
paquetage : ce qu'il y a de mieux.—
Chaque boîte garantie.

60

Variétés au Choix.

Pommes Greening.	3.00	4.00
Pommes Baldwin.	3.00	4.00
Pommes Fameuses..	3.00	4.00
Pommes Cranberry Pepin	2.00	2.50
Pommes Jennettine
Pommes Alexandre..
Pommes Wealthy..
Pommes McIntosh Red.
Pommes Culvert..
Raisin Malaga, 50 lbs..	6.00	7.00
Produits de la Ferme.		
Beurre de Beurrerie choix..	0.22	
Beurre de Beurrerie bon	0.21	
Beurre en Rouleau choix..	0.18½	0.19
Beurre de Laiterie..	0.16	0.18
Foin pressé No 1, 100 bottes.	9.50	
Foin non pressé..	6.00	7.00
Fromage.. la lb.	0.12	
Lard en carcasse, 100 lbs. 6.25	6.75	
Oeufs frais..	0.23	0.24
Oeufs chaulés No 1..	0.20	
Patates.. la poche.	0.50	
FARINES, GRAINS ET PROVISIONS.		
Farines.		
Blé d'Inde..	1.25	1.30
Forte à boulanger..	2.20	2.40
Gru..	1.10	1.25
Gruau roulé..	1.80	2.00
Gruau moulu..	1.20	1.40
Manitoba..	2.25	2.30
Patente Ontario..	2.00
Roller..	1.95	2.00
Son..	0.90	0.95
Grains.		
Avoine..	0.37	0.40
Blé Manitoba..	1.00	1.05
Blé d'Inde..	0.60	0.62
Orge.. par 48 lbs.	0.65	0.70
Pois..	1.10	
Riz. le cent.	3.10	
Son..	0.95	
Lard.		
Bacon..	0.11½	
Clear fat..	19.00	19.50
Clear back..	20.00	20.50
Jambon..	0.12½	0.13
Short cut.. par 200 lbs.	18.50	19.00
Saindoux pur. le seau.	1.90	2.00
Saindoux composé..	1.75	
Saindoux chaudière.	1.70	
Poissons Frais.		
Anguille.. la lb.	0.05½	
Doré.. la lb.	0.10	
Esturgeon.. la lb.	0.04	
Flétang.. la lb.	0.10	
Harengs No 1..	6.00	
Harengs No 2..	5.50	
Harengs No 3..	4.50	
Maquereau.. la lb.	0.12	
Morue No 1..	5.50	
Morue No 1 grande.	5.75	
Morue No 2..	5.00	
Poisson blanc.. la lb.	0.10	
Saumons.. la lb.	0.14	0.15
Saumons No 1..	18.50	
Saumons No 2..	17.50	
Saumons No 3..	14.00	
Truite de mer.. la lb.	0.12	
Charbon.		
Dur américain: Egg, Stove,		
Chestnut.. tonne.	7.50	
De forge.. "	7.50	
Grate.. "	7.50	
Mou pour engin. "	5.00	
Welsh.. "	7.00	

La cinquième semaine du conflit ou-
vrier se termine d'une manière satisfai-
sante, la sentence du tribunal d'arbitrage
décide que les patrons devront rouvrir
leurs manufactures respectives—ce qu'ils
ont accepté—et que les ouvriers retour-
nent à l'ouvrage, en attendant que le tri-
bunal se prononce sur les plaintes faites
par les ouvriers.

L. D.

VOLAILLES DEMANDÉES

A la **AYLMER CANNING CO.**, Aylmer, Ont.
DELHI CANNING CO., Delhi, Ont.
SIMCOE CANNING CO., Hamilton, Ont.

Qui paieront les plus hauts prix du marché à partir de maintenant jusqu'à Noël pour les

POULETS, DINDES, OIES, et CANARDS

Toutes ces Volailles devront être plumées, vidées, les têtes et les pattes enlevées et délivrées en bon ordre à l'une ou l'autre des places ci-dessus.

The **Canadian Cannery's Consolidated Companies, Limited**, Hamilton, Ont.

Le Sel de Table

"WINDSOR"

N'A PAS SON RIVAL.

CHEZ TOUS LES EPICIERS.

The **Lake Huron & Manitoba Milling Co. Ltd.**, GODERICH, CANADA.

Capacité Journalière : 1200 barils.

Manufacturiers de Farine de Blé dur de haute qualité. Emploi exclusif de Blé du Manitoba, dont chaque boisseau subit l'inspection du Gouvernement.

Nos Fameuses Marques 'Five Stars', 'Spy', 'Great West' et 'Three Stars'

Vous pouvez acheter en barils ou en sacs.

SON, GRU et MIDLINGS empaquetés en sacs de 100 lbs.

Nos clients trouveront nos produits in-surpassables en qualité.

Nous avons le moulin le plus moderne et le mieux équipé du Canada.

Essayez nos produits et achetez dans toute sa pureté le principe de la vie.

SAUCE WORCESTERSHIRE

DE

LEES & LANGLEY

Vous aurez besoin d'une certaine quantité de ce Condiment de haute classe pour le Commerce des Fetes

TÉLÉPHONEZ MAIN 789 OU TÉLÉGRAPHIEZ A NOS FRAIS.

AMERICAN COFFEE & SPICE CO.,

109 FRONT ST. East, - - - TORONTO.

TEL, BELL — Jour : M, 4619 ; Soir : Est, 2597.

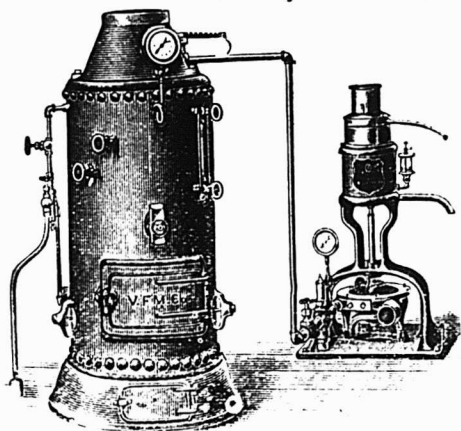

La Compagnie de Laiterie St-Laurent

10 PLACE D'YOUVILLE, MONTREAL.

Beurre, Fromage, Boîtes, Engins, Barattes, Malaxeurs,

Et toutes fournitures de Beurreries et Fromageries.

AGENCE GÉNÉRALE des Célèbres ÉCRÊMEUSES "U. S."

DEMANDEZ NOS PRIX ET NOS CATALOGUES.

N. B.— Nous sollicitons des CONSIGNATIONS de Beurre et de Fromage pour lesquelles nous garantissons **LES PLUS HAUTS PRIX DU MARCHÉ** Comptes rendus clairs et précis. Remise immédiate de l'argent. Faites-en l'expérience.

PRIX COURANTS.

Dans la liste qui suit, sont comprises uniquement les marques spéciales de marchandises dont les maisons, indiquées en caractères noirs, ont l'agence ou la représentation directe au Canada, ou que ces maisons manufacturent elles-mêmes. Les prix indiqués le sont d'après les derniers renseignements fournis par les agents, représentants ou manufacturiers eux-mêmes.

THE AMERICAN TOBACCO CO.

MONTREAL

Cigarettes Le 1000

Richmond Straight Cut..	12.00
Sweet Caporal..	8.50
Athlete..	8.50
Old Judge..	8.50
New Light [tout tabac]..	8.50
Derby..	6.55
Old Gold..	6.30
Prince..	5.75
Sweet Sixteen..	5.75
Dardanelles [Turques]..	12.50
Yildiz [Turques]..	15.00

Tabacs à cigarettes la lb

Puritan..	1/12s..	1.00
B C No 1..	1/12s..	1.00
Sweet Caporal..	1/13s..	1.15

Tabacs coupés la lb

Old Chum..	10s..	0.85
Puritan..	11s..	0.85
Meerschaum..	10s..	0.82
Lord Stanley..	boîtes 1/2 lb..	1.05
Athlete Mixture,	boîtes 1/2 et 1/4 lb.	1.35
Old Gold..	12s..	0.95
Seal of North Carolina..	12s..	0.95
Duke's Mixture..		0.82
Virginity..		1.25
Old Virginia..	boîtes 1/2 et 1 lb.	0.27

BORDEN'S CONDENSED MILK CO.

NEW-YORK



Lait Condensé, "Eagle"
à la caisse — 4 doz. 6.00
à la doz.. 1.50

Lait Condensé
"Gold Seal"
à la caisse — 4 doz. 5.10
à la doz.. 1.30



Crème évaporée
"Peerless"
à la caisse — 4 doz. 4.75
à la doz.. 1.20

Toutes ces marques
sont garanties.

BRODIE & HARVIE

MONTREAL

Farines préparées de Brodie la doz

Red X X X..	paquets de 6 lbs..	2.40
Red X X X..	paquets de 3 lbs..	1.25
Superb..	paquets de 6 lbs..	2.30
Superb..	paquets de 3 lbs..	1.20
Crescent..	paquets de 6 lbs..	2.10
Crescent..	paquets de 3 lbs..	1.10

D. C. BROUSSEAU & CIE

MONTREAL

Cognac F. Geoffroy & Fils La cse

Une étoile..	12 qts..	9.00
" "	24 pts..	10.00
" "	24 flasks..	10.00
" "	48 "	11.00
V. O..	12 qts..	12.50
V. S. O. P..	12 qts..	16.00

Cognac Ve Darvilly & Cie

12 Quarts..	7.25
24 pints..	8.25
48 1/2 pints..	9.25
24 flasks..	8.25
48 "	9.25

THE CANADIAN BROOM CO.

OTTAWA, ONT.

Balais La doz

Warehouse..	3.15
Special..	3.00
Crown..	2.75
Maple Leaf..	2.40
Electric..	2.25
Home Rule..	2.10
Queen..	1.90

WILLIAM CLARK

MONTREAL

Conserves La doz

Compressed Corned Beef..	1s.	1.50
Compressed Corned Beef..	2s	2.65
Compressed Corned Beef..	6s	7.95

A VENDRE Tabac Quesnel

EN FEUILLES

En sus de la quantité requise par notre manufacture nous avons en stock 1500 balles de tabac Quesnel qualité extra, récolte 1901 et 1902 que nous vendons en feuille à un prix modéré. Avis aux marchands, demandez nos prix.

ROCK CITY TOBACCO CO.,
QUEBEC.

THE ST. LAWRENCE SUGAR REFINING CO. LIMITED MONTREAL

Fabricant des
qualités les plus
choisies de

Sucres Raffinés

JAUNES EFFLORESCENTS, **CAFE NOIR,**
(BLOOMY YELLOWS) (BRIGHT COFFEE SUGARS)

PHENIX, **GRANULES**
(Qualité suivant le granulé) "EXTRA STANDARD"

Les meilleurs sur le marché

Compressed Corned Beef.	14s	18.50
Ready Lunch Beef.	1s	1.50
Ready Lunch Beef.	2s	2.65
Geneva Sausage.	1s	1.65
Geneva Sausage.	2s	3.00
Cambridge Sausage.	1s	1.43
Cambridge Sausage.	2s	2.60
English Brawn.	1s	1.55
English Brawn.	2s	2.75
Boneless Pigs Feet.	1s	1.55
Boneless Pigs Feet.	2s	2.75
Sliced Smoked Beef.	½s	1.50
Sliced Smoked Beef.	1s	2.65
Roast Beef.	1s	1.45
Roast Beef.	2s	2.55
Pork and Beans avec sauce.	1s	0.50
Pork and Beans avec sauce.	2s	0.80
Pork and Beans avec sauce.	3s	1.00
Pork and Beans Plain.	1s	0.45
Pork and Beans Plain.	2s	0.75
Pork and Beans Plain.	3s	0.90
Pork and Beans, sauce Chill.	1s	0.55
Pork and Beans, sauce Chill.	3s	1.05
Wild Duck Pâtés.	½s	1.10
Partridge Pâtés.	½s	1.10
Chicken Pâtés.	½s	1.10
Veal and Ham Pâtés.	½s	1.10
Ox Tongue [whole].	1½s	6.60
Ox Tongue [whole].	2s	7.15
Ox Tongue [whole].	2½s	7.70
Lunch Tongue.	1s	2.85
Lunch Tongue.	2s	5.75
Imperial Plum Pudding.		1.00

Potted Meats

La doz

Ham, Game, Ha'e, Chicken, Turkey, Wild Duck, Tongue, Beef.	¼s	0.50
Chicken, Ham and Tongue.	½s	1.00

Soupes	La doz	
Mulligatawny, Chicken, Oxtail, Kidney, Tomato, Vegetable, Julienne, Mock Turtle, Con- sommé, Pea, Bean, Purée, pints.	1.00	
	Ditto quarts.	2.20
Mince Meat.		
[Tins fermées hermétiquement.]	La doz	
1s.	1.00	
2s.	1.92	
3s.	2.86	
4s.	3.85	
5s.	4.84	

COMTE, FORBES & CIE

MONTREAL

Vins de Messe et de Table.

En fût de 25 gallons.	Le gal
Vin Muscat, demi doux.	2.40
Vin Muscat,doux.	2.40
Vin Blanc, sec, 1er choix.	1.35
Vin Blanc, sec, surchoix extra.	1.45
Vin Rose, sec.	1.20
Vin Rouge.	1.10

Vins de Dessert

Blanc Moscatel.extra.	2.60
Rose Alicante, doux extra.	2.40

Cognac

Eau-de-vie de vin.	5.10
----------------------------	------

Huile d'Olive des Pères Blancs.

Bidons de 1 à 5 gallons.	Le gal
Vierge extra fine.	3.00
Vierge surfine.	2.05
Vierge fine.	1.80
Huile pour Sanctuaire.	1.15

Cafés

La lb

Hors-choix, St-Marc "Haïti"	28
Hors-choix, Azua "St-Domingue".	28

Extra-choix, Gonaives "Haïti".	26
Extra-choix, Barahona "St-Domingue"	23
Surfin, La Sultane.	18
Surfin, San Paulo "Brésil".	15

Poudre à Pâte "La Sultane" la doz

Canistres de 1 lb.	1.50
Canistres de ½ lb.	0.85
Canistres de ¼ lb.	0.45

F. COURSOL

MONTREAL

La Peptonine.	la doz.	2.40
-----------------------	-----------------	------

THE COWAN CHOCOLATE CO.

TORONTO & MONTREAL

Cacaos. La doz

Hygiénique, tins 1 lb.	6.75
Hygiénique, tins ½ lb.	3.50
Hygiénique, tins ¼ lb.	2.00
Hygiénique, tins 5 lbs.	la lb. 0.50
Perfection, tins ½ lb.	la doz. 2.40
Essence de cacao sucré, tins ½ lb 1.80	
Imperial Dutch.	90
Chocolate powder, boîtes de 10,	La lb
20, 30 lbs.	25
Cacao Soluble, boîtes 10, 20, 30 lbs.	20
Cocoa Nibs.	35
Cocoa Shells.	05

Chocolat.

La lb

Diamond.	¼ et ½ lb.	25
Diamond.	8s 28
French Diamond.	6s 22
Queen's dessert.	¼ et ½ lb.	40
Queens dessert.	6s 42
Parisien, morceau à	5c 30
Royal Navy.	¼ et ½ lb.	30
Caracas pur.	¼ et ½ lb.	40
Perfection.	¼ et ½ lb.	30
Rock sucré.	30
Bâtons à 1c.	la gr.	1.00

Le Potage !

"Gran' for the Morn's Mornin' "

"Wee McGregor's"

Breakfast Food.

Le plus riche et le plus nutritif à base de céréales offert à la consommation.

Depuis peu sur le marché il est assuré d'un succès, car il est recherché par les amateurs spécialement pour le potage du matin.

Servez à vos clients le "WEE MCGREGOR'S" et vous ferez des heureux.

THE

F. J. CASTLE CO.,

LIMITED

SEULS AGENTS,

OTTAWA, CANADA

Melasses

Faites usage de Mélasse et assurez-vous ainsi que vous obtenez un **Produit Su-crant Pur.**

Un gallon de Mélasse de **BARBADE** ou **FAJARDO**, vous donnera plus de satisfaction que cinq gallons de Sirop de Blé-d'Inde.

Nous cotons des prix pour la marchandise livrée.

The Dominion Molasses Co

LIMITED

HALIFAX - - NOUVELLE-ECOSSE

Confections Cowan		La doz
Cream Bars, .. gds	6 à la boîte.	2.25
Cream Bars, .. pts	6 à la boîte.	1.35
		La bte
Cream Bars, .. gds	60 à la boîte.	1.80
Cream Bars, .. pts	60 à la boîte.	1.10
		La doz
Chocolate Ginger, .. boîtes	1 lb.	4.00
Chocolate Ginger, .. boîtes	½ lb.	2.25
" " Crystallisé btes	1 lb.	4.00
" " Crystallisé btes	½ lb.	2.25
Chocolate Wafers, .. boîtes	½ lb.	2.25
Chocolate Wafers, .. boîtes	¼ lb.	1.30
Icings		La doz
Chocolate Icing, ... paquet	1 lb.	1.75
Chocolate Icing, ... paquet	½ lb.	1.00
Pearl Pink Icing, ... paquet	1 lb.	1.75
Pearl Pink Icing, ... paquet	½ lb.	1.00
White Icing, ... paquet	1 lb.	1.75
White Icing, ... paquet	½ lb.	1.00
Lemon Icing, ... paquet	1 lb.	1.75
Lemon Icing, ... paquet	½ lb.	1.00

DEMERS, FLETCHER & CIE

MONTREAL

Champagne : — A. J. Lecluse.

	qts.	pts.
Carte Blanche, ...	11.50	13.50
Carte d'Or, ...	16.00	18.00
Eaux : — Bassin de Vichy		La cse
Source du Chalet, ...	50 btes.	8.00
Soda Vichy, ...	100 btes.	8.50
Gin : — Van Dijk.		La cse
Prsct., .. 15 litres — Verre, ...	12.50	
Prosit., .. 24½ litres — Verre, ...	12.00	
Prosit., .. 12 litres —Cruchons, ...	10.00	
Liqueurs fines:—Gust. Picou.		La cse
Liqueur du Couvent, Verte—litres, ...	15.00	
Liqueur du Couvent, Jaune—litres, ...	14.00	
Picoutine, ...	15.00	

Curaçao Blanc et Rouge, ...	10.00
Crème de Cacao, ...	12.00
Kummel Crystallisé, ...	9.50
French Cocktail, ...	10.00
Anisette Amsterdam, ...	10.00
Maraschino, ...	10.00
Crème de Menthe, ...	12.00
Cherry Brandy, ...	10.00
Grenadine, ...	7.50
Mandarin Extra Pure, ...	7.50

Rhum — L. Jusselain		La cse
Rhum Vierge, ...	qts.	12.00
Vin Beaujolais—M. Desalles.		qts. pts.
Moulin à Vent, ...	8.00	9.00
Vin Bourgogne—C. Charton & Fils.		qts. pts.
Pommard, ...	8.00	9.00
Chambertin, ...	9.50	10.50
Nuits, ...	8.50	9.50
Pommard Mousseux, ...	8.00	9.00

Vin Tonique		La cse
Royal Muscat, ...	8.00	
Liqueur Avocat—Van Dijk, ...	10.00	
Whiskey Ecosais—P. McDonald & Co.		qts. pts.
Lord of Isles—Special, ...	9.50	
Lord of Isles—Extra Sp, ...	10.50	
Lord of Isles—Sp. Liqueur, ...	11.50	
Lord of Isles—Ext. Sp. Liq, ...	13.50	
J. A. DUPUIS,		
ST-JACQUES L'ACHIGAN, P. Q.		
Tabacs.		La lb
Quesnel, ...	40	
Rouge, ...	18	
Havane, ...	15	
Connecticut, ...	14	
Blue Pryor, ...	14	



JOHN DWIGHT & CO.
TORONTO &
MONTREAL

Soda à pâte

"COW BRAND" la cse

Caisse 60 pqts de 1 lb, ...	3.00
Caisse 120 pqts de ½ lb, ...	3.00
Caisse 60 pqts de ½ et 30 de 1 lb, ...	3.00
Caisse 96 pqts à 5c, ...	3.00

The EDWARDSBURG STARCH CO. Ltd
MONTREAL

Empois de buanderie		La lb
No 1 Blanc ou Bleu, cartons 4 lbs, ...	06	
No 1 Blanc ou Bleu, cartons 3 lbs, ...	06	
No 1 Blanc, barils et petits barils, ...	05½	
Canada Laundry, ...	05	
Canada White Gloss, ...	05½	
Silver Gloss, btes à coulisses, 6 lbs, ...	07½	
Silver Gloss, ... canistres de 6 lbs, ...	07½	
Silver Gloss, gros crystal, — au qt, ...	06½	
Edward's Silver Gloss, pqts de 1 lb, ...	07½	
Benson's Satin, ... cartons de 1 lb, ...	07½	
Benson's Enamel, par boîte \$1.25 et 2.50		
Empois de cuisine		
Corn Starch de Benson, ...	06½	
Canada Pure Corn, ...	05½	
Empois de riz "Edwardsburg"		
No 1 blanc, ... cartons de 1 lb, ...	10	
No 1 blanc ou bleu, morceaux, boîtes de, ...	4 lbs 08½	
Sirop fin de table "Edwardsburg"		
Quarts, ...	1a lb. 02½	
½ Quarts, ...	1a lb. 02½	
¼ Quarts, ...	1a lb. 03	
Seaux de 38½ lbs, ... le seau, ...	1.30	
Seaux de 25 lbs, ... le seau, ...	0.90	
La cse		
Canistres de 2 lbs, 2 doz à la cse, ...	1.90	
Canistres de 5 lbs, 1 doz à la cse, ...	2.35	

VENDEZ LES . . .

Cafés et Epices de Haut Grade de

S. H. & A. S. Ewing

ETABLIS EN 1845.



Canistres de 1 et 2 lbs.

S. H. & A. S. EWING

The Montreal Coffee and Spice Steam Mills,

55, rue Coté, MONTREAL, P. Q.

Attention !

Myers Royal Spice

pour

CHEVAUX, BETAIL, VOLAILLES, etc.

Est le meilleur condiment ;

Il les fortifie.

Il fait pondre les poules, qu'elles le veulent ou non.

Il leur donne des os et des muscles.

Il constitue positivement un producteur de chair.

Il donne du brillant au pelage, crée la Vie, l'Energie.

Il est économique—car il épargne le grain.

Il élève la plus forte barrière contre les maladies.

Nous sollicitons respectueusement votre correspondance relativement à ce produit.



MYERS ROYAL SPICE CO.,

Sta. A. Niagara Falls, Ont. et N Y.

Canistres de 10 lbs. 1/2 doz à la cse. 2.25
 Canistres de 20 lbs. 1/2 doz à la cse. 2.10
 Canistre émaillé. . . 2 doz à la cse. 2.40

THE EMPIRE TOBACCO CO.

MONTREAL

Tabacs à chiquer La lb
 Bobs. 5 1/2 et 11s. 44
 Currency. 12s. 47
 Old Fox. 12s. 47
 Pay Roll. 7s. 52

Tabacs à fumer.

Empire. 39
 Rosebud. 44
 Amber. 8s. 60

S. H. & A. S. EWING,

MONTREAL

Poudre à Pâte "Vienna"

La doz

Canistre de 1 lb. 2.25
 Canistre de 1/2 lb. 1.25
 Canistre de 1/4 lb. 0.75
 Paquets de 5 oz. 0.70
 Paquets de 3 oz. 0.35

J. A. E. GAUVIN

MONTREAL

Spécialités

La doz

Sirop Menthol. 1.65
 Sirop d'Anis Gauvin. 1.75
 Sirop d'Anis Gauvin, par 3 doz. 1.60
 La gros.
 Sirop d'Anis Gauvin. 17.00
 Sirop d'Anis Gauvin, par 5 grosses. 16.00
 La doz
 William's Headache Wafers. 1.60
 William's Headache Wafers. 3 doz. 1.60
 William Headache Wafers. la gros. 16.00



E. W. GILLETT CO. LTD.

TORONTO, ONT.

Levain Royal.

Boîtes 36 morceaux de
 5c. La boîte. 1.00
Gillett's Cream Yeast.
 Paqts de 5c . . La boîte. 1.00



Poudre à Pâte "Magic"

La bte

6 doz de 5c. 40
 4 doz de 4 oz. 60
 4 doz de 6 oz. 75
 4 doz de 8 oz. 95
 4 doz de 12 oz. 1.40
 2 doz de 12 oz. 1.45
 4 doz de 16 oz. 1.65
 2 doz de 16 oz. 1.70
 1 doz de 2 1/2 lbs. 4.10
 1 doz de 5 lbs. 7.30

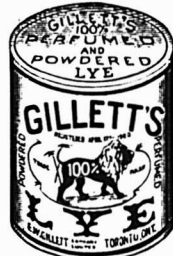

Lessive en Poudre.

La cse

4 doz à la caisse. . . 3.60
 3 caisses à la fois. . 3.50
 5 caisses à la fois. . 3.40

Soda "Magic"

La cse

No 1 caisses 60 pqts de 1 lb. . . 2.75
 No 2 caisses 120 pqts de 1/2 lb. . . 2.75
 No 3 caisses 30 pqts de 1 lb. . . } 2.75
 60 pqts de 1/2 lb. . . }

No 5 caisses 100 pqts de 10 oz. . . 2.85
 5 caisses à la fois. 2.75

The HAMILTON DISTILLERY CO. Ltd.

HAMILTON, ONT.

Rye Le gal.
 Royal Rye. 25 U. P. 2 25
 Royal Malt. 25 U. P. 2 25
 2 Star Rye. 40 U. P. 1 75
 2 Star Malt. 40 U. P. 1 75
 Rye, 7 ans. 25 U. P. 2 75
 Rye, 5 ans. 25 U. P. 2 50
 Rye, 4 ans. 25 U. P. 2 40

Whiskey "Maple Leaf" de 6 ans.

La cse
 Amber Qts. 12 bottles. . . . 5 50
 Imperial Qts. 12 flasks 7 50
 Pints. 16 flasks 6 00
 Half Pints. 32 flasks 6 50
 Special Pocket. 36 flasks 6 50
 Quarter Pints. 64 flasks 7 50

Whiskey "Royal Canadien" de 6 ans.

La cse
 Quarts 12 bottles. . . . 7 00
 Pints. 16 flasks 7 50
 Half Pints. 32 flasks 8 00
 Quarter Pints. 64 flasks 9 00

Whiskey Blanc

La cse
 Quarts. 12 bottles. . . . 5 00

THE B. HOUDE CO.

QUEBEC

Les plus grands manufacturiers de tabacs coupés en Canada. Manufacturiers de tabacs coupés pour fumer, chiquer, à cigarettes, ainsi que tabacs à Priser.
 Prix et informations sur demande.

Il n'y a pas que les hommes

qui aiment à "manger bon"; les dames partagent bien ce goût. L'épicer peut en profiter pour leur vendre les marchandises de choix et en fait de Soda à Pâte celui qui donne toujours la meilleure satisfaction, c'est le Soda

DWIGHT'S Cow Brand

[Marque de la vache]

Vous négligez une source de profit si vous ne poussez pas cette marque.



JOHN DWIGHT & CO.

34 RUE YONGE - - TORONTO, ONT.

A cause de leur mérite.

Le Ginger Ale, le Soda, le Ginger Beer,
la Limonade, la Ciderine, etc., de TIMMONS,
 ont reçu leur légitime récompense—l'approbation des gens les plus difficiles du Canada.

La preuve de leur qualité supérieure a été fréquemment mise en évidence par l'octroi de Médailles, Premier Prix et Diplômes. Nous sommes convaincus que les marchands ne pourraient pas se procurer une ligne de vente plus facile et plus profitable que celle-ci. Nous sollicitons une part de vos commandes. Nous garantissons que nos produits sont

ABSOLUMENT LES MEILLEURS.

M. TIMMONS & SON
 QUEBEC, P. Q.

E. D. MARCEAU

MONTREAL

Cafés	La lb
Rio.	12 à 15
Jamaïque No 1.	15
Ceylan pur.	15
Santos No 1.	15 à 18½
Maracaibo No 1.	15 à 18½
Plantation privée.	25
Java Maleberry.	22½ à 35
Old Gov. Java & Mocha.	30
Mocha Old Crow.	22½ à 30
Java Mandheling & Mocha choisi à la main.	50
Mélange spécial.	20
Mélange XXXX.	27½
Mélange de cafés purs, boîtes fantaisie de 1 lb, 48 à la cse.	20
Mélange haute qualité en can- nistres 1 lb. . . la doz. \$2.00	
Café "Madame Huot", tins 1 lb, 36 à la caisse.	31
Tins 2 lbs, 15 à la caisse.	30
Thé noir de Ceylan "Condor".	
Se vendent, suivant qualité, à 20, 23, 26, 30, 34 et 40c, et se détaillent 25, 30, 35, 40, 50 et 60c la livre.	
Thés Japonais.	
EMD AAA	40 lbs. 35
EMD AA.	40 lbs. 32½
Condor I.	40 lbs. 42½
Condor II.	40 lbs. 40

Condor III.	80 lbs. 36½
Condor IV.	80 lbs. 33
Condor V.	80 lbs. 30
Condor XXXX.	80 lbs. 25
Condor XXXX.	30 lbs. 26
Condor XXX.	80 lbs. 22½
Condor XXX.	30 lbs. 23½
Condor XX.	80 lbs. 20
Condor XX.	30 lbs. 21
Condor LX.	60 lbs par caisse, 25 x 1 lb, 70 x ½ lb, se détaille 40c. 27½
Blue Jay — Basket fired, 70 lbs. 30	
Nectar — Mélange des thés noirs. Se vend 20, 25, 36 et 45c suivant qualité; se détaille 25, 35, 50 et 60c.	
Nectar thé noir — Boîtes de fantaisie à 32½, 42½, 50c.	
Old Crow — Mélange des thés noirs à 17½ 20, 25, 30 et 35c.	
No 1.	35
No 2.	30
No 3.	25
No 4.	20
No 5.	17½
Moutarde "Condor" pure	
La lb	
Boîtes de 1 lb.	32½
Boîtes de ½ lb.	33
Boîtes de ¼ lb.	35
Moutarde "Condor"	
Jarres de 4 lbs.	1.20
Jarres de 1 lb.	35

Moutarde "Old Crow" mélangée

Boîtes de 1 lb.	22½
Boîtes de ½ lb.	23
Boîtes de ¼ lb.	25

Moutarde "Old Crow"

Jarres de 4 lbs.	70
Jarres de 1 lb.	25

Poudres à pâte "E M D" de crème de
tartre pure

	La cse
Caisses de 2 doz. de 1 lb.	3.25
Caisses de 4 doz. de ½ lb.	1.75
Caisses de 4 doz. de ¼ lb.	1.20

"Condor" de grand choix.

Caisses de 2 doz. de 1 lb.	2.25
Caisses de 4 doz. de ½ lb.	1.35
Caisses de 4 doz. de ¼ lb.	0.80

"Old Crow" de haute qualité.

Caisses de 2 doz. de 1 lb.	1.25
Caisses de 4 doz. de ½ lb.	0.70
Caisses de 4 doz. de ¼ lb.	0.45

Vinaigre

Le gal.

Vinaigre E M D.	30
Condor.	25
Old Crow.	20

Gare aux Imitations

Les succès toujours croissant du **MEILLEUR REMEDE** connu, contre toutes les **AFFEC-TIONS** de la **GORGE**, des **POUMONS**, des **BRONCHES** et **VOIES RESPIRATOIRES**, telles que : **RHUMES, TOUX, BRONCHITES, CROUP, COQUELUCHE, ASTHME**, etc., ont fait surgir ne nombreuses imitations du célèbre

Sirop Mathieu

au **GOUDRON** et à **L'HUILE DE FOIE DE MORUE**; mais aucunes d'elles n'ont encore pu égaler son incontestable efficacité.

Messieurs les Marchands :

Ne vous laissez pas imposer une autre marque de Sirop au Goudron que celle de Mathieu, le premier et véritable Sirop de Goudron et d'Huile de Foie de Morue, dont la vente toujours croissante correspond avec l'universelle renommée qu'il s'est acquise par ses mérites.

N. B.— Voir notre liste de prix dans les colonnes de ce journal.

Cie J. L. Mathieu
SHERBROOKE, P.Q.

L. CHAPUT, FILS & CIE, dépositaires en gros
de Montreal

Les Thés de Lipton

ONT LA PLUS FORTE VENTE
DU MONDE ENTIER

Plus de 53,000,000 de Paquets
ont été vendus en 1902

Vendus seulement en canistres à l'épreuve de
l'air—jamais en paquets de plomb.

Les Thés de Lipton sont de beaucoup plus popula-
ires au Canada que n'importe quels autres thés
vendus par les épiciers.

Les seuls thés au Canada offerts à l'épiciers directe-
ment des Jardins de Thés—empaquetés par le pro-
ducteur.

Agents à Montréal : **LAPORTE, MARTIN & CIE**,
et tous les épiciers de gros.

Agents à Toronto : **CANADA GROCERS, Ltd.**,
et tous les épiciers de gros.

THOMAS J. LIPTON

39 Pearl St.,

New York City.

LAPORTE, MARTIN & CIE

MONTREAL

Cognac "Richard"		La cse
S. O.	12s	22.50
F. C.	12s	15.00
F. C.	180s	23.00
V. S. O. P.	24s	13.00
V. S. O. P.	12s	12.00
V. S. O. P.	48s	14.00
V. S. O. P.	180s	20.00
V. S. O.	12s	10.00
V. S. O.	180s	18.00
V. O.	12s	8.50
V. O.	24s	9.50
V. O.	48s	10.50
V. O.	180s	14.00
V. O.	12 carafes	10.50
V. O.	20 carafes	13.00
Au gallon de	3.40	@ 6.00
Cognac "Couturier"		La cse
12s	qts.	7.00
24s	pts.	8.00
48s	½ pts.	9.00
24s	flasks.	8.00
48s	½ flasks.	9.00
180s	1/15	13.50
Au gallon	3.80	@ 4.00
Cognac "Marion"		La cse
12s	qts.	6.00
24s	pts.	7.00
48s	½ pts.	8.00
24s	flasks.	7.00
48s	½ flasks.	8.00
180s	1/15	12.50
Au gallon	3.40	@ 3.75
Gin "Pollen & Zoon"		La cse
Rouges	15s.	10.00
Vertes	12s.	5.00
Violet	12s.	2.50
Au gallon	2.95	@ 3.15

Irish Whiskey "Mitchell"		La cse
Cruiskeen Lawn. [Stone jars. 12s.	12.50	
Special [Old] Ordinary qt. btle. 12s.	9.00	
Special [Old]. Pint flasks. 24s.	11.75	
Old Ordinary. qt. bottle. 12s.	6.50	
Old Ordinary. ¼ pint. 24s.	8.00	
Old Imperial. qt flasks. 12s.	11.25	
Old. 10 oz. flasks. 48s.	12.00	
Old. 5 oz. flasks. 60s.	9.00	
Special Old. au gallon	4.10 @ 4.50	
Old au gallon	3.65 @ 4.00	
Compound B au gallon	3.25 @ 3.50	
Compound C au gallon	2.75 @ 3.00	
Malaga — Blandy		La cse
Pale Sweet — Blue label. qts.	7.50	
Pale Sweet — White label. qts.	10.00	
Sherry		La cse
Manzanilla. 12s. qts.	8.50	
Amorosa. 12s. qts.	11.00	
Madère		Le gal.
No ½.	3.00 @ 3.50	
No ¾.	4.00 @ 4.50	
Malaga		Le gal.
Pale Sweet.	2.75 @ 3.00	
Scotch Mitchell		La cse
Heather Dew [stone jars]. Imp. qts.	12.50	
Heather Dew 12s. qts.	7.00	
Heather Dew 12s. flasks ov.	11.25	
Heather Dew 48s. flasks ov.	12.00	
Heather Dew 60s. ½ flasks ov.	9.00	
Au gallon.	3.65 @ 4.00	
Special Reserve 12s. qts.	9.00	
Special Reserve 24s. pts.	10.00	
Special Reserve 24s ov. pts.	11.75	
Au gallon.	3.90 @ 4.50	
Extra Special Liqueur. 12s flacons.	9.50	

Extra Special Liqueur. 12s quarts.	9.50	
Au gallon.	4.75 @ 5.00	
Mullmore. 12s. qts.	6.50	
Mullmore. 12s. Ov. Imp. qts.	10.00	
Mullmore. 24s. flasks pts.	7.75	
Mullmore. 24s. flasks Imp. pts.	10.50	
Mullmore. 48s. flasks.	9.00	
Old Scotch, au gallon.	3.50 @ 3.75	
Champagne "Vve Amiot"		qts. pts.
Carte d'Or.	16.00 17.00	
Carte d'Argent.	10.50 11.50	
Champagne "Duc de Pierland"		14.00 15.00
Champagne "Cardinal"		12.50 13.50
Madère — Blandy		La cse
Very Superior. qts.	8.50	
Special Selected. qts.	10.00	
London Particular. qts.	13.00	
Thés Lipton [cse 50 lbs.]		La lb
No 1. 50 paquets ½ lb.	35	
No 1. 25 paquets 1 lb.	34	
No 1. 10 tins. 5 lbs.	35	
No 2. 50 paquets ½ lb.	29	
No 2. 25 paquets 1 lb.	28	
No 2. 10 tins. 5 lbs.	29	
No 3. 50 paquets ½ lb.	23	
No 3. 25 paquets 1 lb.	22	
No 3. 10 tins. 5 lbs.	23	
Ceylan vert No 1, 50 paquets ½ lb.	35	
Ceylan vert No 1, 25 paquets 1 lb.	34	
Ceylan vert No 2, 50 paquets ½ lb.	29	
Ceylan vert No 2, 25 paquets 1 lb.	28	
Thés Japon		La lb
Victoria.	90 lbs. 25	
Princesse Louise.	86 lbs. 19	

Vins de Choix et Liqueurs de Qualité

POUR LES FETES DE

Noel et du Jour de l'An

Nous avons une variété immense et à DES PRIX POUR CONVENIR à TOUS les acheteurs

Embouteillages de Fantaisie

Convenant spécialement pour Cadeaux. — Venez examiner nos échantillons et comparer nos prix.

B. O. Béland,

26 RUE LEMOINE, MONTREAL,

Près du Board of Trade.

Tel. Main 181.

L'Arrivée Tardive

DU LAITIER,



le matin, les jours de tempête, ne cause aucun dérangement si vous avez une boîte de

Lait Condensé Trupo ou de Crème Jersey

A LA MAISON

J. A. TAYLOR, Agent, MONTREAL.

Thés Noirs

Victoria..	25 lbs..	25
Victoria..	en lbs..	30
Princesse Louise..	25 lbs..	25
Princesse Louise..	en 1/2 lbs..	30
Princesse Louise..	en 1/4 lbs..	27 1/2
Lipton No 1..	En 1 lb..	34
Lipton No 1..	Tin 5 lbs..	35
Lipton No 2..	En 1 lb..	28
Lipton No 2..	Tin 5 lbs..	29
Lipton No 3..	En 1 lb..	22
Lipton No 3..	Tin 5 lbs..	23

Poudre à pâte "Princesse" la doz

Tins carrés..	1 lb..	24s..	1.75
Tins ronds..	1 lb..	24s..	1.40
Tins ronds..	1/2 lb..	48s..	0.85
Tins de	5 lbs..	6s..	6.00



LUMSDEN BROS.

TORONTO & HAMILTON

La Levure pressée

"Jersey Cream"

La bte

en palettes, 36 morceaux de 5c, . . . 1.00

LA CIE J. L. MATHIEU

SHERBROOKE

Sirop Mathieu, au goudron et à l'huile de foie de morue, et

Pilules Toniques Mathieu—1 doz, \$3.00; 3 doz, \$8.00; 6 doz, \$14.25; la grosse, \$27.50.

Sirop Calmant, Poudres Nervines, Pilules Anti-bilieuses, Pastilles à Vers, au Chocolat, Mathieu.—1 doz, \$1.75; 3 doz, \$5; 6 doz, \$9; la grosse, \$16.

Onguent Miraculeux Mathieu — 1 doz, \$1.20; 3 doz, \$3.25; 6 doz, \$6; la gr. \$11.

La Nervine [à mal de dents]. Onguent à Cors Mathieu—1 doz, 90c; 3 doz, \$2.50; 6 doz, \$4.50; la grosse, \$8.50.

Poudre Engraisseuse Mathieu.—Boîtes de 5 lbs à \$6.00 le 100 lbs.

JOHN P. MOTT & CO.

J. A. Taylor, Agent, MONTREAL.

Chocolats et Cacaos Mott. La lb

Elite..	1/4 s	30
Prepared Cocoa..		28
Breakfast Cocoa..		40
No 1. Chocolate..		30
Breakfast Chocolate..		28
Caracas Chocolate..		40
Diamond Chocolate..		23
Navy Chocolate..		27
Cocoa Nibbs..		35
Cocoa Shells..		05
Vanila Stick..	la gr.	1.00
Confectionery Chocolate..	21 à	32
Sweet Chocolate Liquors..	20 à	30

W. D. McLAREN

MONTREAL

Poudre à pâte "Cook's Friend"

No 1, en boîtes de 4 et 2 doz..	2 40
No 2, en boîtes de 6 et 3 doz..	0 80
No 3, en boîtes de 4 doz..	0 45
No 10, en boîtes de 4 et 2 doz..	2 10
No 12, en boîtes de 6 et 3 doz..	70

THE NATIONAL LICORICE CO.

BROOKLYN, N. Y.

Y. & S. Boîtes bois, 5lbs. . . . la lb. 0.40
 Y. & S. Boîtes de fant. 36 bâtons, 12 ou 50 bâtons, 16s. . . . la bte. 1.25
 "Ringed" boîtes de 5 lbs. . . . la lb. 0.40
 "Acme" Pellets, boîtes ferblanc de 5 lbs. la bte. 2.00
 "Acme" Pellets, boîtes de fant. (40 boîtes de 5c) la bte. 1.50
 Wafers goudron, Replisse et Tolu, boîtes de 5 lbs. la bte. 2.00
 Lozenges de réglisse, ver. de 5 lbs. 1.75
 Lozenges de réglisse, boîtes de 5 lbs. 1.00
 Replisse "Purity", . . . 200 bâtons 1.45

A. ROBITAILLE & CIE

MONTREAL

Cognac "Sorin" La cse

Carte bleu..	8.50
Carte rouge..	9.50
Carte d'or..	11.00
24 flasks, avec verre..	9.00
48 1/2 flasks, avec verre..	10.50
Au gallon..	4.00 @ 4.25

Cognac "J. Mourier & Cie" La cse

Quarts..	7.00
24 1/2 bouteilles..	8.00
48 1/2 bouteilles..	9.00
24 flasks..	8.00
48 1/2 flasks..	9.00
24 flasks, avec verre..	8.50
48 1/2 flasks, avec verre..	9.50

Cognac "Mont St-Louis" La cse

Quarts..	6.00
24 flasks..	7.00
48 1/2 flasks..	8.00



PURE

LESSIVE PULVÉRISÉE DE GILLETT

LA MEILLEURE, LA PLUS PURE, LA PLUS FORTE.

E. W. GILLETT COMPANY LIMITED

London, Eng. TORONTO, ONT. Chicago, Ill.

ADOLPHE E. SMYLLIE, Prés.

HENRY ROWLLY, Vice-Prés.

H. W. PETHERBRIDGE, Sec & Tres.



NATIONAL LICORICE CO.

Young & Smyllie, Brooklyn, N.Y.
 S. V. & F. P. So dd.r, Brooklyn, N.Y.
 Mellor & Rittenhouse Co., Camden, N.J.
 H. W. Petherbridge, Brooklyn, N.Y.

The Dominion Licorice & Novelty Co., Toronto, Ont.

Seuls manufacturiers des spécialités de réglisse vendues précédemment par les sus-nommés, y compris les célèbres

Marques de Réglisse Pur en bâtons

Y. & S, SCUDDER et M. & R.

Acme Licorice Pellets,

M. & R. Wafers, en sacs de 5 cents

Losanges, etc., etc.

et **La Réglisse flexible**

La Réglisse pliable

La Réglisse élastique

Bureau Principal : 106-116 JOHN ST., BROOKLYN, N.Y.

Catalogue sur demande.

Champagne "Bellon & Cie" qts. pts.
 Carte Blanche... 12.00 13.00

Poudre à pâte "Prince Arthur" La doz.
 Boîtes de 1 lb, 2 doz. à la caisse. . 1.50
 Boîtes de ½ lb, 4 doz. à la caisse. . 0.85
 Boîtes de ¼ lb, 4 doz. à la caisse. . 0.50

Scotch Whisky "Craig Dhu Blend"
 La-cse
 Quarts ord. 6.50
 Quarts imperial. 9.50
 24 flasks *** 7.50
 48 ½ flasks. 8.50

SNOWDON, FORBES & CO
 MONTREAL

Borax "Bee". La cse
 Paquets de 5 oz. . . . 40 à la cse. 1.40
 Paquets de 10 oz. . . . 48 à la cse. 3.25
 Paquets de 16 oz. . . . 48 à la cse. 4.25

Café "Bee".
 Tins de 1 lb. 30 à la cse. 9.00
 Tins de 2 lbs. 15 à la cse. 8.70

Empois "Bee".
 Paquets de 12 oz. . . . 64 à la cse. 5.00

Soda "Bee".
 Paquets de 8 oz. . . . 120 à la cse. 2.75
 Paquets de 10 oz. . . . 96 à la cse. 2.75
 Paquets de 16 oz. . . . 60 à la cse. 2.75

TELLIER, ROTHWELL & CO.
 MONTREAL

Mine à poêle. La grosse
 Royal Black lead. 1 75
 Magic Stove paste, grands. 9 00

Bleu à laver La lb
 Parisian. 12½
 Victoria. 10
 Challenge. 10

ARTHUR P. TIPPET & CO.

MONTREAL



Teintures "Maypole
 Soap" La grosse
 Différentes cou-
 leurs. 10 20
 Noir. 15.30

Lime Juice "Stowers" La cse
 Lime Juice Cordial. . . 2 doz. . . pts. 4.00
 Lime Juice Cordial. . . 1 doz. . . qts. 3.50
 Double Refl. lime juice. 3.50
 Lemon syrup. 4.00

THE TRURO CONDENSED MILK & CANNING CO.

J. A. Taylor, Agent, MONTREAL.

Marque "Reindeer" La cse
 Lait condensé. 5 50
 Crème évaporée non sucrée. 4 80
 Café condensé No 1. 6 50
 Café condensé No 2. 6 00
 Café condensé No 3. 5 00
 Café condensé No 4. 4 50
 Cacao condensé. 5 50

T. UPTON & CO.

HAMILTON, ONT.

Jams pures de fruits.
 Framboises, Mûres, Fraises, Pêches, Pru-
 nes, Abricots, Gadelles Rouges, Gadel-
 les Noires, Groseilles, Figues. La doz
 Verres, 1 lb. 2 dz. à la cse. . . . 0.95
 Tins, 2 lbs. 2 dz. à la cse. . . . 1.50

La lb
 Seaux, ferblanc, 2½ lbs. 24 au crate 06½
 Seaux, ferblanc, 5 lbs. 8 au crate 06
 Seaux, ferblanc, 7 lbs. 9 au crate 06

Seaux, bois, 7 lbs 6 au crate 06
 Seaux, bois, 14 lbs. 06
 Seaux, bois, 30 lbs. 06

Gelées de fruits pures.

Framboises, Fraises, Gadelles noires,
 Gadelles rouges, Ananas. La doz
 Verres, 1 lb. 2 dz. à la cse. . . . 0.95
 Tins, 2 lbs. 2 dz. à la cse. . . . 1.50

La lb
 Seaux, bois, 7 lbs. . . . 6 au crate. . . 06
 Seaux, bois, 14 lbs. 06
 Seaux, bois, 30 lbs. 06

Home made Jams.

Framboises, Fraises, Pêches, Prunes, Ga-
 delles Rouges, Gadelles Noires, Abri-
 cots, Groseilles. La doz
 Verres de 1 lb. 2 dz. à la cse. 1.45

La lb
 Seaux, ferblanc, 5 lbs. 8 au crate . . 09
 Seaux, ferblanc, 7 lbs. 9 au crate . . 09
 Seaux, bois, 7 lbs. 6 au crate . . 09
 Seaux, bois, 14 lbs. 09
 Seaux, bois, 30 lbs. 09

Marmelade d'Oranges d'Upton. La doz

Verres, 1 lb. 2 dz. à la cse. . . . 0.95
 Tins, 2 lbs. 2 dz. à la cse. . . . 1.50
 Verres, 1 lb. "Home Made" 1.40

La lb
 Seaux, bois, 7 lbs. 6 au crate . . 06
 Seaux, ferblanc, 5 lbs. 8 au crate . . 06
 Seaux, ferblanc, 7 lbs. 9 au crate . . 06

Upton's Apple Butter. La lb

Seaux de bois, 7 lbs, 7 au crato. . . 06
 Seaux, bcis, 14 et 30 lbs. 06

Miel de trèfle, clarifié. La doz

Verres, 1 lb. 2 doz, à la cse. 1.30

D. C. Brosseau C. Beauvais L. G. Jarret

Thés, Vins, Liqueurs, Cafés,

.. Epices, Poudres à Pâte ..

Marchandises de choix, dans toutes les
 lignes, a des prix supportant facilement la
 comparaison, a qualite egale.

L'agrandissement de nos magasins nous
 donne des facilites exceptionnelles pour
 l'execution rapide et satisfaisante de t utes
 les commandes.

D. C. BROSSEAU & CIE.,

Epiciers en Gros et Importateurs.

1430 à 1440 rue Notre-Dame,
 MONTREAL.

**Marinades
 Stephens**

stimuleront
 le commerce de marinades des
 épiciers, parceque ce sont des
 marinades de haute qualité,
 mais qui se vendent à bon
 marché.

Elles donnent de rapides et

**Surs
 Profits**

et les conservent
 continuellement. Marinées
 dans du vinaigre de malt abso-
 lument pur.

Piquantes et stimulantes, elles
 donnent du ton à l'appétit, ainsi
 qu'aux affaires.

A. P. TIPPET & Co., Agents
 8, Place Royale
 Montréal

Ferronneries, Peintures, Constructions et Immeubles

LE PRIX COURANT

REVUE HEBDOMADAIRE

Publié par LA COMPAGNIE DE
PUBLICATIONS COMMERCIALES
(The Trades Publishing Co.), au
No 25 rue St-Gabriel, Montréal.

Téléphone Bell - Main 2547
Boîte de Poste - - - 917

PRIX DE L'ABONNEMENT:

Montréal et Banlieue - \$2.00

Canada et Etats-Unis - 1.50

Union Postale - - frs. 15.00

n'est pas accepté d'abonnement pour
moins qu'une année complète.

L'abonnement est considéré comme re-
nouvelé si le souscripteur ne nous donne
pas avis contraire au moins quinze jours
avant l'expiration, et cet avis ne peut être
donné que par écrit directement à nos bu-
reaux, nos agents n'étant pas autorisés à
recevoir tels avis.

Une année commencée est dte en entier,
et il ne sera pas donné suite à un ordre de
discontinuer tant que les arrérages ne sont
pas payés.

Nous n'accepterons de chèques en paie-
ment d'abonnement, qu'en autant que le
montant est fait payable au pair à Mon-
tréal.

Tous chèques, mandats, bons de poste,
doivent être faits payables à l'ordre de
"LE PRIX COURANT."

Nous nous ferons un plaisir de répondre
à toutes demandes de renseignements.

Adresser toutes communications simple-
ment comme suit:

LE PRIX COURANT, Montréal.

QUOI DE NOUVEAU!

Nous publierons avec plaisir dans les colonnes
du PRIX COURANT toutes les informations, cor-
respondances que nos lecteurs voudront bien nous
adresser sur tout ce qui est de nature à intéresser
le commerce général, sans se préoccuper de la
forme à donner à leurs écrits: nous nous chargeons
de reviser avec soin toute correspondance destinée
à paraître dans nos colonnes.

Des informations soigneusement vérifiées, c'est
tout ce que nous demandons; nos rédacteurs feront
le reste.

Nous recevons aussi avec plaisir, pour publica-
tion, les photographies d'étalages de magasins,
d'intérieurs de manufactures, de groupes de mar-
chands ou de commis-marchands — en un mot, de
toutes les actualités du monde industriel, agricole,
commercial et financier — que nos lecteurs voudront
bien nous communiquer à l'occasion.

Nous les invitons à nous écrire souvent, à nous
faire toutes suggestions, à nous indiquer toute
amélioration que nous pourrions apporter à cette
revue, dans l'intérêt de tous ceux qui nous lisent:
nous les remercions d'avance de leur précieux con-
cours.

LA DIRECTION.

REVUE DES MARCHÉS

FERRONNERIE

Il y a actuellement une très grande
activité dans le commerce de gros de la
ferronnerie. On nous dit même, dans
certaines maisons, que la demande est
plus forte qu'elle ne l'était l'année der-
nière à pareille époque.

Les dernières nouvelles qui arrivent
du marché américain sont beaucoup plus
rassurantes; la crise qui a sévi depuis
plusieurs mois semblerait toucher à sa
fin. Cet état de choses ne peut qu'avoir
le meilleur effet sur nos marchés.

Il y a eu, cette semaine, une augmen-
tation de l'escompte alloué sur les car-
velles.

Les paiements sont très satisfaisants.

Boulons

L'abondance de la matière, ainsi que
l'heure tardive à laquelle nous sont par-
venus, la semaine dernière, les change-
ments sur le prix des boulons ont fait
que nous avons indiqué ces changements
ailleurs que dans la partie réservée à la
ferronnerie.

Nous croyons bon, en conséquence, de
les répéter de nouveau à la place qu'ils
auraient dû occuper.

Les nouveaux prix sur les boulons ont
été fixés comme suit:

Boulons pour voitures: 3-16 et 1-4 pou-
ce, 60 et 10 pour cent; 5-16 et 3-8 pouce,
55.5 et 10 pour cent; 7-16 et plus, 55 et
10 pour cent.

Boulons à machines: 3-16 à 3-8 pouce,
60 et 10 pour cent; 7-16 et plus, 55.5 et
10 pour cent.

Boulons à lisse: 70.10 et 10 pour cent.
Il est fait sur les noix carrées un ra-
bais de 4-1-4c sur les prix de liste ainsi
qu'un rabais de 4-1-2c sur la liste des
noix octogonales.

Carvelles

L'escompte sur les carvelles qui était
autrefois de 22-1-2 pour cent vient d'être
fixé à 25 pour cent.

Broche Barbelée

Les manufacturiers de broche barbe-
lée viennent de se réunir, mais leur dé-
cision, relativement aux prix pour l'an-
née prochaine, ne sera connue que le 2
janvier.

Pelles à neige

A la suite des récentes tempêtes de
neige, la demande pour les pelles à nei-
ge est devenue très active. On cote:

Pelles Habitant, \$2.50 à \$2.75 par doz.

Pelles Victor, 30 pour cent de la liste.

Toiles à moustiquaires

Il est très probable que le prix des

toiles à moustiquaires sera avancé d'ici
à peu de temps.

Nous apprenons que le stock de toiles
à moustiquaires d'une des plus impor-
tantes fabriques de ce genre d'articles
des Etats-Unis a été complètement dé-
truit par un incendie, ce qui a rendu cet-
te marchandise très rare sur le marché
américain.

Câbles et cordages

La demande est bonne pour les câbles
et cordages. Les câbles en coton ont
suivi l'avance du coton brut; on les cote
maintenant de 17 à 20 cts, selon dimen-
sions.

METAUX

Le marché des métaux est plus ferme
qu'il ne l'a été depuis plusieurs mois, par
suite des nouvelles encourageantes qui
nous parviennent des marchés exté-
rieurs.

Fer en gueuses

Le marché des fers en gueuse a re-
pris quelque peu de fermeté depuis que
les producteurs américains ont avancé
leurs prix de 25 à 50c par tonne.

Cuivre en lingots

Il n'y a que peu de demandes pour le
cuivre en lingots coté sur place de 13-3-4
à 14c la lb. Le marché américain est
plus ferme à la suite d'une forte deman-
de qui s'est produite tout dernièrement.

Etain en lingots

La demande pour l'étain en lingots est
normale aux cours de la semaine derniè-
re.

HUILES ET PEINTURES

Cette ligne fait preuve de peu d'acti-
vité. La situation des blancs de plomb et
du mastic est toujours pareille. Par sui-
te de la compétition, ces marchandises
sont vendues à perte.

Huile de lin

L'huile de lin est faible à nos prix de
liste. On ne semble pas croire que les
prix augmentent avant l'an prochain.

Essence de Térébenthine

Nous maintenons nos prix de liste,
bien que le marché soit plus ferme. Le
prix de 82-1-2c le gallon n'est coté que
pour de fortes quantités.

FERRAILLES

Le marché des ferrailles est sans ani-
mation. Les prix des cuivres sont plus
faciles; les prix du fer forgé No 1 sem-
blent appelés à baisser de nouveau.

	La lb.
Nous cotons:—	
Cuivre fort	0.09½ à 0.10
Cuivre mince ou fonds en cuivre.	0.09½
Laiton rouge fort.	0.10
Laiton jaune fort.	0.08½
Laiton mince.	0.05
Plomb et Zinc.	0.02 à 0.02½

• • LE NOM • •

Hubbard & Blake Mfg. Co.

SUR UNE HACHE SIGNIFIE :

Excellence pour la Qualité, la Forme et le Fini.

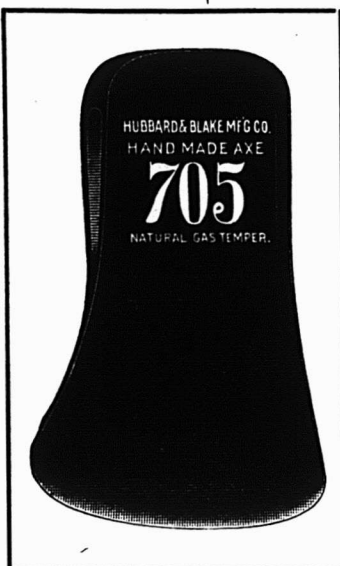

Dans la Fabrication, ils n'emploient qu'une
Main-d'œuvre Experimentee,
et ne se servent que
d'Acier de Première Qualité



CETTE MARQUE A TOUJOURS OCCUPE LE
PREMIER RANG DANS LE COMMERCE
DEPUIS QU'ELLE A ETE MISE SUR LE
MARCHÉ EN 1860. UNE Réputation de plus de
40 ans DEVRAIT VOUS CONVAINCRE QUE
CES MARCHANDISES SONT SUPERIEURES
SOUS TOUS LES RAPPORTS. :: :: ::

On peut se les Procurer dans les modèles "STANDARD",
les mieux finis et les plus variés.

CANADA HARDWARE CO.

10, RUE DeBRESOLES, MONTREAL.

La meilleure valeur pour votre
argent et expédition immédiate

Essayez-nous.

	tonne.	100 lbs
Fer forgé No 1.	11.00	12.00
Fer forgé No 2 et tuyaux de fer.		8.00
Fer fondu et débris de ma- chines.	13.00	15.00
Plaques de poêles.		12.00
Fontes et aciers, malléa- bles.		6.00
Chiffons à la campagne.	0.50	0.60

LE PROGRAMME ECONOMIQUE DE M. BALFOUR.

Monsieur Balfour a prononcé récemment, à Sheffield, un grand discours qui marquera une date dans la vie politique et économique de l'Angleterre.

Le Premier anglais y a carrément répudié le libre-échange, qui n'est, à ses yeux, qu'une formule vide de sens, voire même une simple farce. Le but qu'il poursuit, c'est de changer jusque dans leurs fondements les traditions fiscales des deux dernières générations de l'Angleterre.

L'orateur n'a cessé d'être applaudi; et lorsqu'il a dit, en terminant son discours: On m'a demandé une direction; j'entends la donner très vigoureuse, très précise et très nette, cette déclaration a provoqué une véritable ovation.

Protectionniste, M. Balfour l'est autant que M. Chamberlain. Il approuve en entier son programme; mais plus habile peut-être en cela que son collaborateur d'hier, il est d'avis de ne le réaliser qu'en plusieurs étapes. Pour l'instant, il ne veut de droits d'entrée ni sur les matières premières, ni sur les matières alimentaires; il entend aller au plus pressé. Et le plus pressé, selon lui, c'est d'assurer la défense, le sauvetage de l'industrie anglaise, principalement contre ce qu'il a appelé la calamité des trusts et des cartels, contre ce phénomène que Cobden et ses disciples eux-mêmes n'avaient pu prévoir. Ici, l'attaque est directe contre l'Allemagne, plus encore contre les Etats-Unis. Quant au remède qu'il préconise, il est aisé de comprendre, s'il ne l'a pas dit en termes exprès, qu'il songe à recourir au système des "countervailing duties".

Mais procédons par ordre, et donnons, d'après "La Réforme Economique", à qui nous empruntons ce rapport, un résumé des principales déclarations de l'orateur:

La réforme des tarifs douaniers est devenue une question brûlante, en raison de notre malaise croissant et de l'incertitude de notre avenir économique.

Le discours prononcé en mal, par M. Chamberlain, n'aurait pas eu l'effet qu'il a produit s'il n'avait pas rencontré un terrain qui était préparé par les circonstances.

La menace faite au Canada pour sa question à la métropole d'un tarif privilégié nous a montré notre impuissance.

La Peptonine
Le véritable aliment des enfants, pur, stérilisé, approuvé par les analystes officiels, recommandé par les autorités médicales.
Se détaille à 25 cts la grande boîte.
Pour les cotations, consultez les prix courants de ce Journal.
F. COURSOL, Seul Propriétaire,
238 Avenue de l'Hôtel de Ville, --- MONTREAL.

ETAMPES EN CAOUTCHOUC

POUR TOUS LES USAGES
THE C. G. YOUNG CO.
W. E. IRONS, Prop
1 Adelaide St E., --- TORONTO



**Ontario Nut Works, Paris
BROWN & CO.**

Manufacturiers d'
Ecrous de toutes grandeurs,
pressés à chaud, carrés
et hexagones.

PAIN POUR OISEAUX Est le "Cottam Seed," fabriqué d'après six brevets. Marchandise de confiance; rien ne peut l'approcher comme valeur et comme popularité. Chez tous les fournisseurs de gros.

Matériel de Buanderie

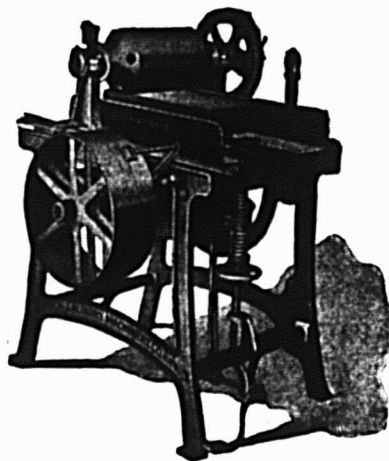

Ce qui se fait de mieux, de plus économique et de plus profitable en fait de machineries pour buanderies, vous le trouverez chez nous. Nous vous signalons notamment notre

MACHINE A REPASSER

qui donne les meilleurs résultats.

Catalogue et guide du blanchissage envoyé GRATIS sur demande

TROY LAUNDRY MACHINERY CO. Ltd

TROY-NEW-YORK-CHICAGO-SAN FRANCISCO

A. RACINE & CIE

IMPORTATEURS EN GROS DE
Marchandises Sèches

**TAPIS, PRELARTS et
FOURNITURES de MAISON**

340-342 Rue Saint-Paul.
179-181 Rue des Commissaires, Montréal.

Agence à Québec: - - 368 Rue St-Val'er
J. E. ROCHETTE, Représentant.

On ne pouvait répondre à l'attaque au moyen de tarifs que par d'autres tarifs.

Pendant cinquante ans nous avons rêvé, nous avons regardé sans dire un mot le mur de tarifs hostiles qu'on bâtissait contre nous et nos colonies, érigeant un système de protection qui rendait éventuellement l'exportation de nos marchandises, dans nos colonies, aussi difficile que leur exportation en Amérique et dans les autres pays de production.

La situation présente est absolument incompatible avec le libre-échange comme l'entendait Cobden.

Examinant le traité conclu par Cobden avec la France en 1860, M. Balfour s'est demandé si Cobden était réellement libre-échangiste dans le sens où on l'entend aujourd'hui.

Les négociations montrent que Gladstone et Cobden étaient d'avis qu'il était légitime de maintenir des taxes que pour contraindre un Gouvernement étranger à réduire les siennes.

Aucun libre-échangiste ne peut nier que nous ayons profondément souffert des tarifs étrangers.

Le libre-échange est un mot vide de sens, une simple farce.

Cobden n'avait jamais pensé au système moderne des trusts et des cartels.

Le phénomène est si nouveau que je ne puis prévoir comment il se développera à l'avenir, s'il croîtra encore jusqu'au point de devenir un grand danger national, ou s'il s'en tiendra aux préjudices qu'il a déjà causés. Mais je puis vous assurer d'une chose, c'est que le mouvement des cartels, né du protectionnisme, constitue un danger qui menace nos intérêts, et bien au delà de ceux du capital et de l'entreprise. Je dirai même que ce ne sont pas eux qui ont le plus à en souffrir; car, en mettant les choses au pire, le capital peut s'en aller dans le pays où l'industrie est protégée; ceux qui sont le plus sérieusement menacés, ce sont nos ouvriers. Et c'est justement pour protéger nos ouvriers que nous n'avons rien trouvé jusqu'à présent.

Après avoir rendu hommage à l'élévation et à la noblesse de l'idéal de Cobden, l'orateur a ajouté:

Le monde où nous vivons n'est pas le monde idéal. On n'y observe pas seulement que la protection a survécu, comme une relique, au passé de Cobden, mais encore que les peuples sont divisés par des différences de politique et de race, et par un sentiment de plus en plus vif des nationalités.

En même temps que ce sentiment grandissant, nous voyons le protectionnisme se développer et séparer commercialement, un peu plus de jour en jour, les nations les unes des autres.

Je le regrette profondément, mais nous devons tenir compte des faits qui se produisent dans le monde où nous vivons.

M. Balfour ne connaît pas de remède radical à la situation présente; car le mal est trop profond: il s'agit de lui trouver un palliatif:

Que pouvons-nous, en effet, dans un monde où toutes les relations de pays à pays sont réglées par des traités? N'est-il pas insensé que, dans un tel monde, nous devions dire aux autres nations: "Nous voudrions traiter avec vous, mais nous n'avons rien à vous proposer en é-

change de vos concessions, ni aucun moyen de vous empêcher de nous nuire; nous nous mettons complètement à votre merci. Nous vous prions simplement de prendre en considération quels braves gens nous sommes, que nous ne vous créons aucune difficulté en commerçant avec vous, et que nous faisons tout pour vous être agréable; c'est pourquoi nous nous recommandons à vos bons souvenirs lorsque vous ferez vos prochains traités de commerce". Je ne crois pas qu'une nation qui s'est dépouillée ainsi elle-même de toute possibilité de traiter, puisse le faire avec quelque chance de profit. Certains de mes amis m'ont demandé si vraiment notre commerce serait meilleur si nous avions cette liberté de négocier que je vous demande ce soir. J'avoue qu'une telle question me semble prouver que les personnes qui la posent vivent non pas dans le monde réel, mais dans un monde de fantasmagories économiques. Les traités commerciaux diffèrent-ils des autres traités? A-t-on jamais entendu qu'un pays ait réussi dans une négociation quelconque, s'il n'avait pas à offrir une compensation pour la concession qu'il demandait?

M. Balfour ne croit pas le moment venu de mettre des droits sur les denrées alimentaires:

J'ai étudié cette question de l'impôt sur les denrées alimentaires avec la plus grande attention, et je suis arrivé à la conclusion que l'opinion publique en Angleterre n'est pas mûre pour un impôt sur les denrées alimentaires. Tout le monde doit admettre que l'imposition des denrées alimentaires est un mal,

comme, en général, toute espèce d'imposition.

Mais, étant venu ici pour dire toute la vérité, je dois déclarer que ce mal a été beaucoup exagéré. Il est bien loin d'être aussi terrible qu'on le représente, surtout si l'imposition ne sort pas des limites raisonnables. Cependant, je crois que, pour les raisons historiques, un sentiment de répulsion contre cette imposition s'est développé parmi le peuple anglais. Il dépasse, certes, les limites logiques et raisonnables, mais il ne doit pas être négligé par l'homme politique pratique. Le souvenir des misères endurées par le peuple, surtout par celui des campagnes, quand le quarter de blé coûtait 80, 90 et jusqu'à 100 shillings, s'est tellement associé à l'idée de l'impôt sur les blés — ce qui n'est pas justifié historiquement, je le répète — que dans le rôle que je me suis donné de conseiller d'un grand parti politique, je dois vous prévenir que la restauration de cet impôt est en dehors des limites du possible dans l'état présent de notre opinion publique.

Quelles sont donc les armes dont M. Balfour compte user pour obtenir des traités de commerce avantageux? C'est ce qu'il va nous dire dans la dernière partie de son discours:

"Vous me demanderez donc comment pouvons-nous reconquérir cette liberté de négocier? Il y a beaucoup de gens qui croient que, puisque nous demandons la liberté de négocier avec les autres pays, c'est que nous voulons préalablement susciter un conflit douanier avec tout le monde. Rien de tel n'a jamais été enten-

du, tout au moins par moi. Je ne sais si la plupart d'entre vous ont observé avec assez d'attention de quelle manière s'y prennent les autres Etats pour négocier des traités de commerce. Souvent ils ont un tarif, appelé tarif de combat, très élevé, qu'ils réduisent ensuite dans la mesure des concessions qui leur sont offertes par les pays avec lesquels ils traitent. Ce n'est pas une telle mesure que j'ai en vue, en vous proposant de négocier avec nos voisins. Je crois qu'elle entraînerait trop de désordres, et dans nos habitudes, et dans notre commerce. Je crois que nous pouvons, — sans beaucoup de désavantages pour nous-mêmes, ce qui est l'argument le plus probant dans ces sortes de questions — prendre la même arme par le bout opposé.

Nous n'établirons aucun tarif général et nous nous contenterons de prévenir chaque pays que s'il ne modifie pas sa politique commerciale à notre avantage, nous serons obligés de prendre telle ou telle mesure contre lui. Car je crois qu'aucun pays ne se laisse guider dans sa politique par le simple désir de détruire notre industrie; ce qui le guide, c'est uniquement le désir de développer son commerce au détriment du nôtre. Et ne les encourageons-nous pas, par notre système actuel, à poursuivre cette tactique? Supposez, pour un instant, qu'ils désirent nous rendre justice; comment voulez-vous que nous allions leur dire: "Nous n'avons rien à vous offrir; nos principes sont tels que vous pouvez nous évincer de partout; traitez-nous, s'il vous plaît, aussi bien que possible." Je crois que cela ne leur serait pas bien possible; mais s'ils nous contraignent il leur sera bien plus facile de nous rendre notre dû

ENGINS, Type CORLISS, de LEONARD.

" PEERLESS à huilage automatique
de Leonard.

" Ordinaires. Toutes les grandeurs.

BOUILLOIRES.

TOUS LES TYPES ET GRANDEURS

TREUILS A VAPEUR de Beatty & Sons

MAHINERIE pour Entrepreneurs.

" pour Mines, Entrepreneurs
et Carrières.

" POUR LE TRAVAIL DU BOIS
de Cowan & Co.

" Moulins et Manufactures de
meubles, etc.

INSTALLATIONS COMPLETES.

E. LEONARD & SONS,

169 RUE COMMON, MONTREAL.

J. H. HANSON

Représentant des manufactures d'

USTENSILES en GRANITE FRANÇAIS, FOUR-
NITURES de CABINETS pour PLOMBIERS,
PELLES à NEIGE en ACIER, GLACIERES,
POELES et FOURNAISES, TOILE METALLI-
QUE, BROCHE GALVANISÉE ET BROCHE A
CLOTURES, TOILE METALLIQUE POUR
MOUSTIQUAIRES, CABLE DE FER, FER-
BLANTERIE, EMAIL ET SPECIALITÉS EN
TOUS GENRES.

422 et 424,

Rue SAINT-PAUL,

MONTREAL.

s'ils savent que nous avons les moyens de l'exiger de force."

Telles sont dans leurs grandes lignes les déclarations de l'orateur.

En raison des déclarations de M. Balfour, touchant les cartels allemands, nous donnons "in extenso" la traduction de ces passages:

Jusqu'à présent, je n'ai envisagé que les préjudices résultant du fait que les pays protectionnistes ferment leur marché, restreignant ainsi les débouchés de leur voisin libre-échangiste, ce qui amène nécessairement pour ce dernier une perte de capital et de travail et force l'industrie du pays libre-échangiste à s'appliquer à des productions moins profitables. Mais il y a encore un autre genre de préjudice que les tarifs protectionnistes, aidés par les systèmes et combinaisons économiques modernes, peuvent infliger à un pays qui ne se protège pas.

(A suivre)

The American Axe & Tool Co.

Un Catalogue à demander

Au cours de sa visite dans le commerce de la Ferronnerie, cette semaine, notre représentant a eu l'occasion de passer au bureau de Vente Canadien de la American Axe and Tool Co., Bâtisse Coristine, Montréal et au cours de son entrevue il a eu l'occasion de feuilleter le catalogue des Faux de la "Hubbard & Blake Mfg Co.", ainsi que leurs différents modèles de Faucilles, Hache-Foin, etc., et ce qui l'a surtout frappé c'est son ensemble bien compris et très complet.

Un des traits caractéristiques de ce catalogue, c'est la beauté de l'illustration accompagnés de descriptions très complètes. Avec une simple gravure ordinaire, il serait difficile pour un marchand de dire si une Faux est polie, ou si elle a son fini naturel, ou si elle est peinte, mais avec les descriptions que donne le catalogue de cette compagnie, jointes aux séries de coupes transversales et de reproductions des articles originaux, il est facile de se rendre compte, quand on ne le sait pas déjà, ce que signifient les mots "Edge of Back", "Back of Back", et il se trouvera plus à même que jamais auparavant de juger du genre et de la forme d'une Faux, aussi bien que s'il avait un échantillon à examiner.

Les lecteurs du *Prix Courant* pourront se procurer un exemplaire de ce catalogue en en faisant la demande au Bureau Canadien de The American Axe & Tool Co., Bâtisse Coristine, Montréal, Qué.

Les Injecteurs Penberthy

réalisent les derniers perfectionnements: ils donnent toujours satisfaction, ne provoquent jamais de plaintes. Ce sont ceux que vous trouverez toujours en stock dans les meilleures maisons, ceux que vous avez vous-même en stock, sans doute, ou, du moins, que vous devriez avoir. Lisez l'annonce d'autre part.

Machineries pour buanderies

Si vous voulez entreprendre l'industrie du blanchissage dans les meilleures conditions de succès, demandez le Guide du Blanchissage [gratuit] ainsi que la liste de prix de la machinerie perfectionnée — ce qu'il y a de mieux au monde dans cette ligne — fabriquée par la Troy Laundry Machinery Company, de Troy, N. Y.

Demandez à votre Jobber la MARQUE BAILEY, sinon envoyez-nous directement votre commande.



Lignes complètes de Cisailles, Ciseaux, Razoirs et Cout aux de Bouchers, tous pleinement garantis, et les prix sont corrects. Nous sollicitons notre préférence en faveur de Coutellerie de fabrication canadienne. Ecrivez et demandez nos catalogues et liste d'escompte.

BAILEY CUTLERY CO., Limited, - - BRANTFORD, Ontario.



G. A. CROSBY & CO., of Ontario,

SARNIA, ONT.

LIMITED

MANUFACTURIERS DE

Machinerie Automatique Patentée pour la fabrication de Boîtes, Presses, Emporte-pièces et Machinerie Spéciale pour le travail des Métaux en Feuilles.

WIRE ROPE

CABLE D'ACIER

Tous les genres et toutes les grandeurs pour tous les usages.

Patentes Standard et Patentes de torsion de Lang.

PRIX CORRECTS.

PROMPTE EXPEDITION.

The B. GREENING WIRE CO, Limited.

HAMILTON, Ont.

MONTREAL, Que.

Dépot dans l'Est: 422 RUE SAINT-PAUL, MONTREAL.

Marchands:



LA BALANCE TOLEDO AUTOMATIC COMPUTING, indique à chaque client, en gros chiffres le poids exact qu'il reçoit. Si vous employez un enregistreur de caisse placez-le à l'endroit où le client sera forcé de voir les indications. Ceci est pour votre protection. Supprimez les indications et vous considérez l'Enregistreur sans valeur. Les indications sur une balance "TOLEDO" vous protègent contre les excédents de poids et déficits dans le poids et créent sur vos clients l'impression que vos principes sont honnêtes. Le client sent qu'il est protégé lorsqu'il achète les produits sur une balance Toledo: elle constitue, par conséquent, un attrait pour la clientèle. Le client apprécie les produits qu'il achète de vous plus que l'argent qu'il vous donne, autrement il n'échangerait pas son argent contre les produits qu'il obtient.

Vous avez soin de compter correctement son change, et, en pleine vue, pourquoi ne pas employer une balance qui additionne le poids qui représente pour le client une plus grande valeur que l'argent qu'il donne pour les marchandises

Fabriquée au Canada.

Envoyez une carte postale pour demander le catalogue à

DEAN & McLEOD, Agents Canadiens

The Toledo Computing Scale Co.

HAMILTON, ONT.

Agence de Toronto 156 Bay St.,
Agence de Montréal, 1782 Rue Notre-Dame, et dites que vous avez vu l'annonce dans le PRIX COURANT

Le HALLWOOD

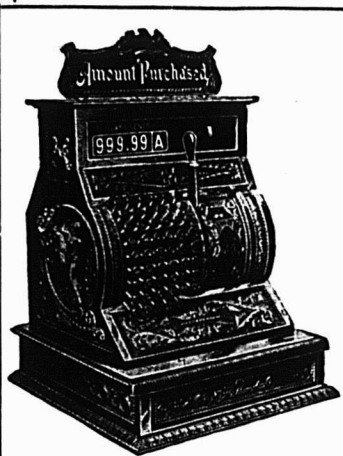

"Hallwood" représente la plus Haute Perfection dans la Construction de Caisse Enregistreuses.

LE BUT d'une Caisse Enregistreuse (Cash Register), est un but de protection et d'enregistrement correct de tout l'argent reçu. Là où l'on fait des affaires à crédit, le but est de systématiser toutes les transactions, de façon à assurer une comptabilité correcte de ces transactions.

Le HALLWOOD est le seul enregistreur qui accomplisse ce but parfaitement.

Le HALLWOOD est garanti comme accomplissant tout ce qu'il est prétendu accomplir.

Vous faites un mauvais achat si vous n'examinez pas le HALLWOOD.

THE

HALLWOOD CASH REGISTER Co. of Canada

78-80 KING ST. EAST, TORONTO.

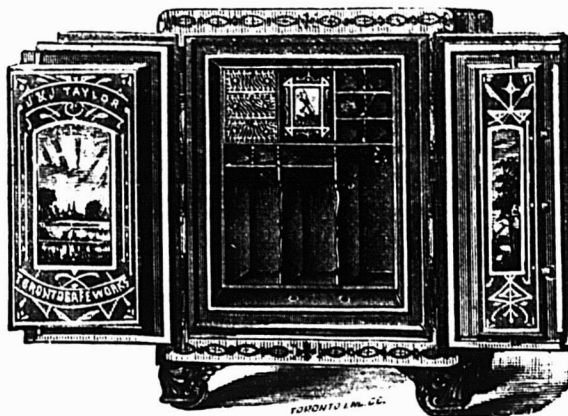

J. & J. TAYLOR

TORONTO SAFE WORKS

TORONTO, . . . ONTARIO

MANUFACTURIERS DE

Coffres-Forts en acier pour Banquiers.

Coffres-Forts à l'épreuve du feu.

Portes de voûtes, etc. :-: :-: :-:

Les plus hautes Récompenses.

Etablis en 1855.

'Solide Confort'

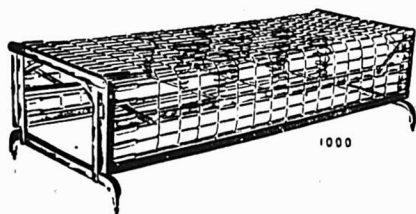

" COUCHETTES "
" HYGIENIQUES "
" STANYON "

Une couchette, de jour (Fermée)

Un nouvel article sur le marché; pour la simplicité et le fini, nos couchettes pliantes en métal ne peuvent pas être égalées. Demandez à votre fournisseur de vous les faire voir. Ces couchettes parleront par elles-mêmes. Si vous éprouvez de la difficulté à en obtenir, écrivez-nous.

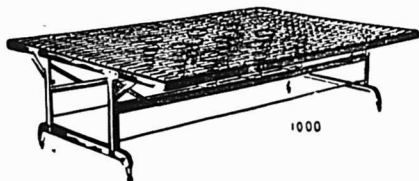

Une couchette, de nuit (Ouvverte)

The Empire Machine and Metal Stamping Co., Ltd.

1012 YONGE STREET,

Demandez notre Catalogue.

TORONTO, Canada.

DAVID MAXWELL & SONS



ST. MARYS
ONTARIO,
CANADA

BARATTE AVEC SUPPORT D'ACIER.

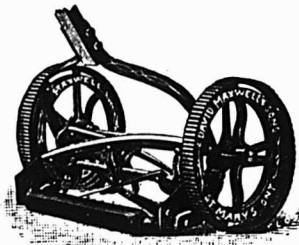

LA TONDEUSE A GAZON "THE MAXWELL" AVEC ROUE DE 10 pcs

Baratte Favorite Maxwell

Pièces Patentées: Support d'acier amélioré, engrenage à billes, actionnement du levier motur au pied et à la main; levier détachable. Perfectionnée pour la saison 1903. Support en bois ou en acier, au choix.

Tondeuses pour Gazon

Hautes et basses roues, de 12 à 20 pouces de large; arbre-moteur en acier laminé à froid; couteaux et plaque coupante en acier au creuset.

Si votre maison de gros ne vous offre pas ces articles

Adressez-vous directement a nous

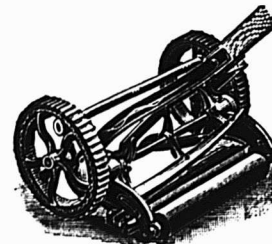

TONDEUSE MAXWELL, ROUE BASSE DE 8 pcs.



BROUETTES DE QUATRE DIFFERENTES GRANDEURS

Antimoine	
La lb.	8 à 9
Barattes	
Revolving, monture en acier, No 0, 8.03	
No 1, \$8.50; No 2, \$9.00	
\$10.00; No 4, \$12.00; No 5, \$18.00	
pour monture en bois, 20c de moins sur la liste ci-haut. Livraison de la manufacture 58 p.c., en magasin à Montréal, 51 p.c. Termes 4 mois ou 3 p.c. 30 jours.	
Collets d'essieu, 65 p.c. de la liste.	
Blanc de Plomb	
Pur..... 100 lbs	4 75
No 1.....	4 50
No 2.....	4 25
No 3.....	4 00
No 4.....	3 75
Escompte: par quantité d'une tonne en une seule livraison 10 p.c. et pour quantités moindres 5 p.c.	
Boulons et Noix	
Boulons à voiture Norway, (\$3.00) 55 p.c.	
carrés, (2 40) 55 p.c.	
ordinaires, 50 p.c.	
machine, 50 et 5 p.c.	
Tire-fonds, 70 p.c.	
Boulons à lisse, 65 et 5 p.c.	
Blanc de boulons, 50 et 5 p.c.	
Bolt Ends, 70 et 5 p.c.	
Boulons à charrue, 50 et 5 p.c.	
Noix, carrés, moins 3 1/2 c. de la liste.	
Noix, hexagones, moins 3 1/2 c. de la liste.	
Boulons à bandage, 68 1/2 p.c.	
Boulons à poêle, 67 1/2 p.c.	
Noix en lots de 50 lb, 1/4 c. par lb extra; pour moins de 50 lb, 1/2 c. extra.	
Briques réfractaires	
Ecosaises..... le mille	19 50 22 50
Anglaises.....	19 50 23 50
Broche	
Acier fin pour embouteillage, matelas, balais, sonnettes, etc., 17 1/2 p.c. sur la liste.	
Cuivre jaune..... 80 p.c.	
Copper (cuivre rouge)..... 80	
Broche galvanisée,	
No 5..... le 100 lbs	3 70
" 6 & 8.....	3 15
" 9.....	2 50
" 10.....	3 20
" 11.....	3 25
" 12.....	2 65
" 13.....	2 75
" 14.....	3 75

Poil, Brûlé et Hüllé.	
No 0 à 9,..... 100 lbs	2 50
" 0.....	2 58
" 11.....	2 55
" 12.....	2 70
" 13.....	2 80
" 14.....	3 90
" 15.....	3 05
" 16.....	3 20
Brûlé; p. tuyau..... 100 lbs	5 55
moins 10 p.c.	
A foin, en acier, Nos 13, 13 1/2 et 14, coupés de longueur, esc. 20 p.c. sur la liste.	
Broche barbelée	
Galvanisée..... le 100 lbs	2 80
" Plain twist.....	2 80
" f.o.b. Cleveland, \$2.55 les	
100 lbs pour moins d'un char et \$2.40 pour lot d'un char.	
Brochettes, clous, etc.	
Brochettes pour boîte à fromage, bleues	
85 et 12 1/2 p.c.	
" valise, noires et étamées 85 p.c.	
à tapis, bl-ues, 90 et 15 p.c.	
" étamées, 80 et 20 p.c.	
" en bri, 40 p.c.	
" coupées, bleues, en dos. 80 p.c.	
" loose 80 p.c.	
" Suéda bleues et étamées, loose 80 et 10 p.c.	
Brochettes en dou. fine, 75 p.c.	
" de bou. fine, 85, 12 1/2 et 12 1/4 p.c.	
" à qua. fine farine, esc. 35 p.c. sur liste.	
Clous de tonnelier 40 p.c. sur la liste.	
Cable, etc.	
Best Manila..... Base lb.	0 14 1/2
British Manila.....	0 12
Sisal.....	0 11 1/2
L'atharn simple.....	C 10 1/2
L'atharn double.....	" 0 11
Jute.....	" 0 08
Coton..... lb.	0 17 à 0 20
Carvelles	
F.o.b. Montréal, Toronto, Hamilton, London, St-Jean et Halifax.	

Pressées 1/2 p. Esc. 25 p.c.	4 75	0 00
" 5-16.....	4 50	0 00
" 7-16.....	4 25	0 00
" 7-16.....	0 00	4 10
" 7-16.....	0 00	3 90
Chaines		
3-16 No 6..... 100 lbs	11 50	
3-16 exact 5.....	10 00	
3-16 Full 4.....	9 50	
1/2 exact 3.....	9 00	
1/2.....	7 60	
5-16.....	5 00	
7-16.....	4 30	
7-16.....	4 10	
9-16.....	4 00	
9-16.....	3 85	
9-16.....	3 70	
9-16.....	3 60	
9-16.....	3 55	
1.....	3 50	
En lot de char 10c de moins.		
Chaines à vache..... esc.	40 p.c.	
" fermant en dehors.....	65 p.c.	
Ferremens de chaîne à vache.....	35 p.c.	
Chaines à traits.....	45 p.c.	
Jack Chain en acier, simple et double..... ex.	40 p.c.	
Jack Chain en cuivre, simple et double..... ex.	50 p.c.	
Ciment		
Américain..... baril	2 00	2 20
Canadien Portland.....	1 90	2 00
Autrichien.....	2 05	2 20
Belge.....	1 80	2 20
Allemand.....	2 25	2 40
Hydraulique Canadien.....	0 00	0 00
Clous à Cheval "C"		
No 9 à 14..... par lb	0 20	
" 8.....	0 24	
" 7.....	0 24	
" 6.....	0 28	
" 5.....	0 32	
" 4.....	0 48	
Escompte 40, 10 et 7 1/2 p.c.		
Boîtes 25 lbs chaque.		
Clous		
Clous à cheval.		
No 7..... 100 lbs.	24 06	
No 8.....	23 00	
No 9 et 10.....	22 00	
Escompte 5 p.c. le qual.		
" 5 1/2 p.c. 2e qual.		
Boîte de 1 lb., 1/2c. net extra.		

Clous coupés à chaud.	
F.o.b. Montréal, Toronto, Hamilton, London, Halifax et St-Jean, N.B.	
Prix de base \$2.40 par lot de char \$2.45 pour moins d'un char.	
Clous à finir.	
1/2 pouce..... 100 lbs.	3 95
1 1/4 "..... 100 lb.	3 65
1 1/2 " et 1 3/4 ".....	3 40
1 et 2 1/4 ".....	3 15
1 1/2 à 2 1/4 ".....	3 10
3 à 6 ".....	3 05
Clous à quarts.	
1/2 pouce..... 100 lbs.	3 70
1 1/4 ".....	3 20
Clous à river.	
1 pouce..... 100 lbs.	3 95
1 1/4 ".....	3 65
1 1/2 à 1 3/4 ".....	3 40
2 à 2 1/4 ".....	3 15
2 1/2 à 2 3/4 ".....	3 10
3 à 6 ".....	3 05
Clous d'acier, 10c. en sus.	
galvanisés p. toitures 100 lbs	6 80
à ardoise, 1 pouce.....	3 65
Clous de broche.	
F.o.b. Montréal, Gananoque, Toronto, Hamilton, London, Brandford et St-Jean N.B. F.o.b. Halifax, en lots de chars	
Prix de base au char \$3.40 et pour moins d'un char \$2.45.	
Corde à Chassis	
49 à 30 cts la lb.	
Coudes	
Bonds pour tuyaux polis..... dos	1 50
" ordinaires.....	1 35
Coudes de tuyaux	
7 pcs..... doz	1 35
Couteaux à Foin	
Lightning Hay Kniv s..... net	la doz
Heath's Patent Hay Knives.....	7 50
Spear Point, T H Hay Knives.....	8 00
Spear Point, L H Hay Knives.....	8 00
Crampes	
Galvanisées..... 100 lbs	3 00
Unies.....	2 80
Crampes pour net à clôture 40 p.c.	



Nous manufacturons toutes sortes de

Fournaises à Air Chaud
Bouilloires à Eau Chaude,
Fournaises, Poeles de Cuisine,
Ustensiles de Cuisine en fonte.

CLARE BROS. & CO., PRESTON, ONT.

Agent de Montreal : F. P. DRAPER, 46 rue Waverly.

QUELQUES FAITS
 AU SUJET DES

TORDEURS



Un tordeur n'est pas un jouet: Il est construit pour accomplir un travail, et il doit être construit en conséquence. Le linge mouillé met à une rude épreuve le tordeur, de même que les rouleaux s'usent à cet usage.

Et le caoutchouc de pauvre qualité et mal soudé à la monture du rouleau est sans utilité.

Nos rouleaux sont vulcanisés directement après la monture du rouleau et nous n'employons que la meilleure qualité de caoutchouc.

Nous ne pouvons pas nous exposer à fabriquer un tordeur inférieur.

MM. LES MARCHANDS DE FER: adressez-nous une commande d'essai chez nous.

CANADIAN WRINGER & SPECIALTY CO
 LIMITED

105 à 111 Adelaide West, TORONTO.

Crampes de Jalousies	
Toutes grandeurs.....	0 00 0 00
Cuivre	
En lingot.....lb.	13 1/2 14
En barre et en feuille, 14 à 30 G.....	10 p.c.
Feuilles dures 2 x 4.....lb	0 22 0 23
Tube Base.....lb	0 23
Enclumes	
Wright's 80 lbs et plus.....lb	0 10 1/2
Hay Budden 80 lbs et plus.....lb	0 09 1/2
Brook's 80 lbs et plus.....lb	0 09 0 10
Equerres	
Fer No 493.....la doz	2 45
494.....	3 25
Acier 60, 10 et 5 p.c.	
Etain	
Straits.....lb.	0 30 0 00
Lamb and Flag—	
Lingots 56 et 28 lbs. par lb	0 00 0 00
En barre lo extra.	
Etoupe	
Navy.....le 100 lbs	5 50
U. S. Navy.....	00
Plumbers.....	25
Fanaux	
Cold Blast No 2.....doz	7 00
Wright No 3.....	8 50
Ordinaires.....	4 00
Dashboard C.B.....	9 00
No 0.....	5 75
Peinturés 50c extra par doz.	
Faucilles	
No 2 Reaping Hooks.....net.	1 60
No 3.....	1 70
No 4.....	1 80
No 5.....	2 00
Barden Patent Reap. Hks.....	8 90
Little Giant Reaping Hooks.....	3 90
Faux	
Cast Steel.....la doz	5 00
Clipper.....	6 00
Clipper, Concave Blade.....	6 60

Climax.....net.	8 50
Excelsior Concave.....	7 00
Single Beaded.....	6 25
Double Beaded.....	6 75
Cast Steel Cradle Scythes.....	8 00
St. V. Steel Cradle Scythes.....	9 00
Harvest King Cradle Scythes.....	10 00
Cradle Scythes for Boys.....	7 00
Lawn Scythes.....	5 00
Bush Scythes.....	6 00
Bramble Scythes.....	6 00
Ferblanc	
Au Charbon — Allways ou égal	
IC, 14 x 20, base.....	4 50 4 75
X. Extra par X et nar ose.....	0 75
(Caisse de 112 feuilles, 108 lbs, net).	
Au Coke — Lydbrook ou égal	
IC, 14 x 20, base.....	4 25 4 50
(Caisse de 112 feuilles, 108 lbs, net).	
Au Charbon—Terne-Dean ou égal	
IC, 20 x 28.....	7 50 7 75
(Caisse de 112 feuilles, 216 lbs, net).	
Feuilles Ferblanc pour bouilloires.	
(Caisse de 560 n.s.).....la lb	
XX, 1 1/2 x 60, gauge 26	0 06 0 06 1/2
Feuilles étamées	
72 x 30 gauge 24.....	0 07 0 07 1/2
" " 26.....	0 07 1/2 0 08
" " 28.....	0 08 0 08 1/2
Fer et Acier	
Fer marchand barre 100 lbs.	0 00 1 85
Fer fini.....	0 00 2 15
Fer pour fers à cheval.....	0 00 2 15
Feuillard mince 1 1/2 à 3 pcs Base.....	2 55
Acier à lisse Base.....	2 00 2 05
" bandage.....	2 10 2 20
" machine.....	2 85 3 00
" pince.....	2 55 2 75
" ressort.....	2 85 3 00
Fers à Cheval	
F. O. B. Montréal	
	No 2
	et plus.
Léger et pesant.....le qrt	3 65 3 90
Fers à neige.....	3 90 4 15
New Light Pattern.....	3 80 4 05

Featherweight Nos 0 à 4.....	5 35
Fers "Toe weight" Nos 0 à 4.....	3 80
Fers assortis de plus d'une grandeur au baril, 10c extra par baril.	
F. O. B. Montréal	
Neverlip en fer, le 100 lbs.....	12 20
" en acier.....	15 00
Fers à repasser	
Mrs Potts No 55.....le set	0 80
No 50 N. W. P.....	0 90
Fontes	
Carron.....tonne.	20 00 20 50
Calder.....	0 00 00 00
Carbroe.....	00 00 00 00
Glengarnock.....	00 00 00 00
Summerlee.....	18 00 20 00
Midland No 1.....	00 00 00 00
No 2.....	00 00 00 00
Graisse à Roues	
Ordinaire.....la grs	5 75 6 00
1ère qualité.....	13 00 15 00
Huiles et divers	
Huile de Castor, East Indian lb	0 7 1/2 0 8 1/2
" Commerciale.....	0 0 0 8
le gallon	
Huile Balmoral.....	0 00 0 40
Huile de Morue.....	0 35 0 40
Huile Olive pure.....	0 00 1 20
Huile de pieds de bouff.....	0 00 0 90
Huile de loup marin raff.....	0 70 0 75
" paille.....	0 45 0 56
Huile de lin crue net cash.....	0 45 0 46
Huile de lin bouillie.....	0 48 0 49
Ess. de Terebenthine.....	0 82 1/2 0 83 1/2
Goudron raffiné.....bri	0 00 4 50
Coaltar.....	0 00 4 00
Pitch les 100 lbs.....	0 00 1 10
Manches de Faux	
40 p. c. de la liste.	
Mastic	
Mo peaux en bri.....100 lbs	1 50
moins d'un bri.....	0 00
Veesje en bri.....	0 00
qrt de 100 ou 200 lbs.....	75
Canistres de 25 lbs.....	1 85

Mèches de tarières	
Gilmour 60 et 5 p. c.	
Rockford, 50 et 10 p. c.	
Jenning's Gen., net sur la liste.	
Mèches de Lampe	
60 p. c. de la liste.	
Mèches de Vrilles	
Clark.....	0 65 0 90
Diamond.....	1 00 1 50
Moules	
2 pouces, 40 à 200 lbs.....la tonne	20 00
1 1/2 et 1 3/4 pouces 40 à 200 lbs la tonne.....	24 00
Moulins à Viande	
Americains.....pièce.	1 25 5 00
Allemands.....	1 25 30
Munitions	
Caps B B Dom. le mille, net.	\$1.45.
Cartouches, Amer R. F. le mille, net.	\$1.75
" Dominion R. F. 50 et 5 p. c.	
" " C. F. 30 p. c.	
" " Sporting 15 p. c.	
" Amer.....	
C. F. Sporting, ajouter 5 p. c. à la liste.	
Caps B. B. Amer, 40 p. c.	
Cartouches blanches Trap 25 p. c.	
" chargées Trap 30 p. c.	
" calibre 55 p. c.	
Cartouches chargées canadiennes:	
Poudre noire 12 gauge, le mille	\$15 00
" " 10.....	16 00
" blanche 12.....	20 80
" " 10.....	22 50
Caps à cartouches Dom. 30 p. c.	
Outils en bois	
Etabli, 50 p. c. de la liste.	
Menuisier, 40 p. c. de la liste.	
Papier à Bâtisse	
Jaune ordinaire.....le rouleau	0 40
Noir.....	0 45
Goudronné.....le 100 lbs	1 85
Papier à tapis.....la tonne	45 00
" à conv. roul. 2 plis	0 00 0 90
" " 3 plis	0 00 1 15
Papier Sablé et Emeri	
Dominion Flint, 47 1/2 p. c.	
Sablé B et A., 40 et 5 p. c.	
Emeri, 40 p. c.	

Tôle Galvanisée

Le type de qualité dans le monde.



Chaque feuille est garantie.

En vente chez tous les Marchands de Gros.

* ✝ "RODGERS"

Il n'y en a pas de véritable sans cette

Marque Exacte.

JAMES HUTTON & CO., Montreal.

Seuls Agents pour le Canada.

CANIFS H. BOKER & CIE COUTEAUX

PERFECTIONNEE

MARQUE DE L'ARBRE

DEPOSEE COUTELLERIE CISEAUX

En vente dans les principales maisons de Ferronneries en gros.

TRADE MARK. PENBERTHY

FABRIQUE AU CANADA

Injecteur Automatique

CODETS A HUILE ET A GRAISSE, "GAGE" A EAU.

Penberthy Injector Co. Limited WINDSOR, ONT.

<p>Peintures préparées</p> <p>Pures.....le gallon 1 25 Seconde qualité..... " 1 10</p> <p>Peintures</p> <p>Ja'ouste Parker 5^e et 10 p. c. 0 08 1/4 Pesantes en T et strap, 4 pos. la lb 0 08 1/4 " " " " " " 0 08 1/4 " " " " " " 0 08 1/4 " " " " " " 0 08 1/4 Légères en T et strap, 5^e. 10 et 2 1/2 p. c. 0 05 1/4</p> <p>Pentures à gonds</p> <p>6 à 10 pouces.....le 100 lbs 4 50 12 pouces et plus..... " 3 50</p> <p>Plaines</p> <p>Voiturier, 50 et 10 p. c. Charpentier, 70 p. c.</p> <p>Plaques d'acier pour Bouilloires</p> <p>1/2 pouce..... 2 50 2 80 3-16 "..... 2 80 2 70 1/2 " et plus..... 2 10 2 80</p> <p>Plomb</p> <p>Saumons.....10 lbs 3 20 3 30 B-rres..... " 0 05 0 07 Feuille..... " 0 08 0 08 1/4 Tuyau, esc. 35 p. c. sur la liste.</p> <p>Plomb de chasse</p> <p>Oroinaire.....10 lbs 6 50 Ch. lled..... " 7 00 Buck seal..... " 7 50 Ball..... " 7 50 Moins 17 1/2 p. c. F. O. b. Toronto, Hamilton Montréal London, St-Jean et Halifax</p> <p>Poids de Chassis</p> <p>Sectional.....le 100 lbs 2 05 Ordinaire..... " 1 50</p> <p>Poignées de Godendard</p> <p>S. & D. No 3.....la paire 0 00 " No 5..... " 0 00 " No 8..... " 0 00 Boynton..... " 0 20</p> <p>Post Hole Spoons</p> <p>Post Hole Spoons 8 ft Handle.....net 5 75 " " " " " " " " 7 75 " " " " " " " " 10 15</p>	<p>Poudre</p> <p>S. S. Sans fumée Shot Gnn 100 lbs ou moins..... la lbs 0 85 1000 lbs ou plus..... " 0 80 net 30 jours</p> <p>Râteaux</p> <p>Acier et fer ma (parle) 60 p. c. Boi 25 p. c.</p> <p>Fers et Palatres</p> <p>Rivets en fer, noirs et étamés 60 et 10 p. c. Pa a tr s cuivre, 50 et 10 p. c. Ext-a le par lb sur rivets en fer pour boîtes carton 1 lb. Riv-ts en cuivre 4^e p. c. et en boîtes de carton 1c. extra par lb.</p> <p>Scies</p> <p>Ecoines Disston, 12 1/2 p. c. " et D., 4^e p. c. Godendard Disston le pied 0 35 0 55 " S. et D., 35 p. c.</p> <p>Soudure</p> <p>Parre 1/2 et 1/4 garantie.....lb 0 17 1/2 " commerciale..... lb 0 06 1/2 Finis..... " 0 15</p> <p>Tôle d'acier</p> <p>Nos 10 à 20.....100 ps 2 25 2 75</p> <p>Tôle galvanisée du Canada</p> <p>Dominion Crown, 5^e feuilles... \$4 50 " " " " " " " " 75</p> <p>Tôle galvanisée</p> <p>100 lbs Queen's Comet Amer Head</p> <p>16 G à 20.....0 00 3 75 3 85 22 à 24..... 3 75 4 00 4 00 26 G..... 4 00 4 25 4 25 " 8 G..... 4 25 4 40 4 40 28 G américain équivalent à 26 G anglais</p> <p>Fleur de Lys</p> <p>16 G..... 3 60 22 à 24..... 3 75 26..... 4 00 28..... 4 25</p> <p>Tôle noire</p> <p>18 à 2^e gauge.....Cte 0 00 2 25 22 à 24 "..... 0 00 2 30 26 "..... 0 00 2 35 28 "..... 0 00 2 40</p>	<p>Tôle noire du Canada</p> <p>12 feuilles demi poil..... 2 40 2 50 10 feuilles..... 2 50 2 60 7 1/2 "..... 2 65 2 75</p> <p>Tourne-à-Gauche</p> <p>Lincon et Whitting..... 6 25</p> <p>Tuyaux de poele</p> <p>4 et 6 pouces.....100 feuilles 7 00 5 "..... " 7 50</p> <p>Tuyaux en Fer</p> <p>Tuyau noir</p> <p>1/2.....100 pieds 3 00 3/4..... " 2 50 1..... " 2 75 1 1/4..... " 3 00 1 1/2..... " 3 70 1 3/4..... " 5 25 1 7/8..... " 7 40 2..... " 12 40</p> <p>Tuyau fer galvanisé</p> <p>1/2..... 3 55 3/4..... 4 10 1..... 5 05 1 1/4..... 7 25 1 1/2..... 10 10 1 3/4..... 12 15 2..... 16 70</p> <p>Escompte de 5 à 7 1/2 p. c. suiv. quantité.</p> <p>Vernis</p> <p>Voiture No 1..... 1 75 2 25 " Rody..... 3 10 4 50 " Rubbing..... 2 50 3 50 Gold Ste..... 1 50 2 00 Meuble extra..... 1 25 1 75 " No 1..... 0 80 1 00 Finir..... 2 00 3 00 Damer..... 1 75 2 25 Shellac Blanc..... 3 00 3 50 " O'a ge..... 2 50 3 00 Meuble R-own Japan.... 0 80 1 00 Vernis Harnais..... 2 50 3 00 " " d s..... 1 2 " à tuyaux gall.... 0 80 1 00</p>	<p>Vis à Bois</p> <p>Tête plate, acier,..... 87 1/2 Tête ronde "..... 82 1/2 Tête p. ste. cuivre..... 80 Tête rond..... 75 Tête plate, bronze..... 75 Tête ronde "..... 70</p> <p>Vis à Machine</p> <p>Têtes plates, 25 p. c. de la liste. " rondes, 20 p. c.</p> <p>Vitres</p> <p>Endosseurs de 26 pouces (Star)</p> <p>50 pds 100 pds unis..... 1 80 3 60 26 @ 40..... 1 90 3 80 41 @ 50..... 0 00 4 50 51 @ 40..... 0 00 4 75 61 @ 70..... 0 00 5 20 71 @ 80..... 5 70 6 00</p> <p>Zinc</p> <p>Spelter.....100 lbs 6 25 6 50</p> <p>Zinc en feuilles</p> <p>Bri 5 cwt.....100 lbs 0 00 6 00 Moins d'un bri..... " 0 00 6 50</p> <p>Charbons</p> <p>Prix de détail par 2000 lbs</p> <p>Furnace.....Cash 6 5 Egg..... " 6 75 Stove..... " 6 75 Che-nut..... " 6 75 Pea (Hesnut No 2) net..... 5 00 Welsh..... " 6 70 Scotch Grate au char..... 6 05 Charbon de forge..... 7 00 à 8 0 Buck p. r. ha'ron..... 4 10 " chaldron..... 2 10</p> <p>Spécialités</p> <p>Imperial Varnish & Color Co. TORONTO</p> <p>Vernis</p> <p>Elast ste. can. d'un gal..... 3 00 Granitine, floor finish, le gal..... 2 75 Maple Leaf C-ach enamel: Grandeur 1, \$1.20; 2, 70c; 3, 40c chaque.</p> <p>Henderson & Potts Co Ltd MONTREAL</p> <p>Marque "Anchor"</p> <p>Peintures pr. parées..... 1 2 Rances d-plomb prr..... 5 2 Brandram B B G-anulce..... 6 55 Brandram BB Decorative..... 6 0 Hra-dr:m No 1..... 5 5 Email à chapeaux de paille..... 0 82</p>
--	---	--	---

CHASSE ET PECHE

Maisons de Campagne!!!

C'est le bon temps de faire vos arrangements pour la saison d'été prochaine. Pour **\$25.00** vous pouvez acheter un beau site pour une maison de campagne dans la REGION DES LACS dans le nord de la province de Québec au milieu des LAURENTIENS, 1500 pieds au-dessus du niveau de la mer.

LE CHEMIN DE FER

Le Grand Nord du Canada

est en voie d'ouvrir un nouveau pays : une heure et demie de MONTREAL, quatre heures de QUEBEC et d'OTTAWA, onze heures de TORONTO, Etc.

Pour plus amples détails, s'adresser à

**Rivieres,
Lacs et
Montagnes.**

Guy TOMBS

Agent Général du Fret et des Passagers,

QUEBEC, Can.

Maison Fondée
en 1869

Médaille d'Or à l'Exposition
de Paris 1900

Sellerie Moderne!!

La plus grande Manufacture
du genre au Canada

A. Lamontagne & Coie limitée
1902 RUE NOTRE DAME

Fabricants et Importateurs

des meilleurs produits américains et étrangers. Toujours en mains l'assortiment le mieux varié de

**HARNAIS, SELLES ET
ATTELAGES DIVERSES**

Aussi toutes espèces d'accessoires pour chevaux : Couvertes, Fouets, Licoux, Brosses, Etrilles, Etc., Etc.

Edifice Balmoral,

902 RUE NOTRE-DAME,

MONTREAL

ALABASTINE

A l'Eau Froide de CHURCH.

La véritable ALABASTINE n'est fabriquée que par nous. Elle a été préparée et brevetée il y a plus de 20 ans par l'homme dont le nom est toujours associé à celui de l'Alabastine—M. B. CHURCH. Sa base est le Plâtre de Paris qui assure à l'ALABASTINE sa permanence, ses propriétés sanitaires, ses propriétés adhésives, et sa facilité d'application. Elle se délaie à l'eau froide et s'applique sur tous les genres de murs, bois, plâtre, briques, etc. Elle s'applique rapidement et économiquement. L'âge l'améliore; elle ne se défait pas et ne s'écale pas. De beaucoup supérieure au papier, à la peinture et à la Kalsomine. Fabriquée en blanc et en vingt teintes différentes. L'application idéale pour les murs des maisons, des églises, des manufactures et de n'importe quel bâtiment.

1914 nous arrive—votre commande pour l'ALABASTINE est-elle placée? Donnez-la directement ou à votre fournisseur. Le prix est le même.

THE ALABASTINE CO., Limited, Paris, Ont.

GODENDARDS DE HAUTE QUALITE DE ATKINS SONT SUPERIEURS A TOUS LES AUTRES COMME ACIER, TREMPE, FABRICATION, FINI ET COUPE.

NOS SCIES GODENDARDS VICTOR A DENT TUTTLE ET A COUPE SEGMENTAIRE SONT LES FAVORITES DANS LES CAMPS.



E. C. ATKINS & CO.,

Leaders dans la fabrication de GODENDARDS, Scies à Main, Scies à Rubans, Scies circulaires, Scies à Couper le Fer, Scies à Raser, Scies à bois et petites Scies en tous genres.

Bureau principal et manufactures : INDIANAPOLIS, IND., U.S.A.

Ecrivez et demandez Catalogue et Prix.

H. P. HUBBARD, Agent de vente pour le Canada. Bureau de Toronto : 30 Front St. East. Tel. Main 1896.

VERNIS et JAPANS
SUPERIEURS . . .



McCASKILL,

DOUGALL

& CO.,

Fabricants

Vernis Standard pour Voitures

“ “ “ Bateaux

BUREAUX :

161 SUMMER STREET, 30 RUE ST-JEAN,
Boston, Mass., U.S.A. Montréal, P.Q.

Cordages, Ficelle à Lier, Ficelle d'Emballage

DE TOUTES DESCRIPTIONS

Manufacturées par

CONSUMERS CORDAGE CO.,

MONTREAL

LIMITED

SISAI

MANILLE

Cable,
Corde à noix,
Corde à ballots,
Corde à foin,
Corde à peaux,
Corde goudronnée,
Cordes à lignes
dormantes, Etc.

Cable,
Corde à ballots,
Corde à foin,
Corde à peaux,
Corde fabriquée à
la main,
Corde à pulpe,
Corde à papier,
Etc.

RUSSE

Ratline goudronné
Spun yarn gou-
dronné.
Lignes dormantes
goudronnées,
Cordes à voiles,
Cordes de
jardiniers. Etc.

JUTE

Corde à matelas,
Corde à écorces,
Corde goudronnée
Corde à cloches,
Corde à ilicous,
Etc.

EMPAQUETAGE

RUSSE — ITALIENNE — JUTE

Cordes à lattes, marque "Lion."
Cable de transmission, "Red Thread."
Ficelle d'emballage et Corde à Matelas,
Corde de Chanvre Anglaise garantie pur manille,
Toutes les marques favorites de Fil à liens.



Pendant la semaine terminée le 12 déc. 1903.

MONTREAL-EST Quartier Lafontaine

Rue Rivard, Nos 128 et 130. Lot 1202-44, avec maison en brique; terrain 20 x 70, supr 1400. Arthur Lacroix à Philadelphie Larose; \$1800 [59224].

Rue Beaudry, Nos 426 à 430. Lots 1020, 1021, avec maison en pierre et brique; terrain 43.6 x 78.6 supr 3404. J. Bte Malo à Oliva Laganière; \$8000 [59240].

Rue Parc Lafontaine, Nos 238 à 244. Lot 1211-114, avec maison en pierre et brique; terrain 25 x 114, supr 2850. Le Shérif de Montréal à M. Julie H. B. McEnis, veuve de J. A. Berthelot; \$5,200 [59242].

Rue Rivard, Nos 80 et 82. Lot 1202-55, avec maison en brique; terrain 20 x 70, supr 1400. Camille Lachapelle à Antoine Molinari; \$2000 [59256].

Quartier Papineau

Rue Champlain, Nos 510 à 522. Lots 1073 et 1014, avec maison en brique; terrain 80 x 113, supr 9040. La succession Claude Melançon à Louis Israel Déziel; \$6800 [59225].

Avenue Papineau, Nos 345 et 347. Lot pt c 1145-8 pt 1145-18, avec maison en brique; terrain 20 x 80, supr 1600. Jos A. Duval à Joseph Laporte; \$1500 [59227].

Rue Dumont, Nos 70 et 72. Lot 1223-

50 pt 12223-46, avec maison en brique; terrain 20 x 83, supr 1660. Olivier Cauchon à Alexis Desrosiers; \$1500 [59237].

Quartier Saint-Laurent

Rues St-Laurent, Nos 178 à 184 et St-Charles Borromée, Nos 101 à 107. Lots pt 608, 609, 610, avec maison en pierre et brique; terrain irrg, supr 4807. Chs. M. Holt au Rév. Frederick George Scott; \$7500 et autres considérations [59241].

Quartier St-Louis

Avenue Laval, No 167. Lot 903-265, avec maison en brique; terrain 20 x 75, supr 1500. Joseph Renaud à Joseph Archambault; \$3500 [59230].

Rues Ontario, Nos 1530 à 1534 et Sanguinet, Nos 307 à 321. Lot pt 739, 739-1, 740-19-1 et 2, avec maison en brique; terrain 48 x irrg, supr 4685; 1 do, supr 1920. George Vincent à La Congrégation Notre-Dame de Montréal; \$15,500 [59247].

Rue Sanguinet, Nos 514 et 516. Lot pt N. O. 903-18 pt S. E. 903-17, avec maison en brique; terrain 24 x 72, supr 1728. Narcisse Arsène alias Marcel Lemieux à Eugène Poitevin; \$3360 [59248].

Quartier Ste-Marie

Rues Sainte-Catherine, No 799 et Fulum, Nos 120 à 130. Lots 1473-8 et 9, avec maison en brique; terrain 25 x 105, supr 2625; 1 do 25 d'un côté, 24.9 de l'autre x 105, supr 2611. Trefflé Bastien & A. Valiquette à The Merchants Bank of Canada; \$7199 [59249].

MONTREAL-OUEST

Quartier St-George

Rue Victoria, No 46. Lot 1-2 indivis 1308-3, avec maison en pierre et brique; terrain 16.8 x 60.2 et de là 5' x 4, supr 992. James Joseph Legallee à Fred W. Legallee; \$1300 [138558].

Quartier St-Joseph

Rue Aqueduct, No 288. Lot pt N. O. 466-14, avec maison en bois; terrain 37.9 x 92. La succession John Torrance à Louis Langevin; \$2000 [138556].

Rue Cathédral, No 67. Lot pt S. E. 990, avec maison en brique; terrain 39 x 65. Edward James Savage à Mlle Cordélia Gardner; \$5000 [138564].

' HOCHELAGA ET JACQUES-CARTIER Quartier Duvernay

Rue Parc Lafontaine, No 384. Lot 8-14, avec maison en brique; terrain 25 x 110, supr 2750. Tiburce B. Lamarche à Oliver; \$2000 [104279].

Rue Marie-Anne, Nos 62 et 64. Lot 1-274, avec maison en brique; terrain 20 x 100. Louis Deslongchamps à Henry Oliver; \$2000 [104279].

Quartier Hochelaga

Rue Darling, Nos 64 et 66. Lot pt 31-81, avec maison en brique; terrain 22.8 x 102, supr 3372. Smeralda Pichette, par curateur à Marie-Louise Geoffrion, épouse de Emery Martin; \$4001 [104258].

Quartier St-Denis

Rue St-Hubert, Nos 1088 et 1090. Droits de réméré dans le lot 325-30, avec maison en pierre et brique; terrain 24 x 72, supr 1728. Hormisdas Deschambault à James Omar Oakley; \$700 [104233].

Rue Huntley, Lot 1-2 S. 8-523; terrain 25 x 100 vacant. The St-Denis Land Co. à Charlemagne Derouin; \$262.50 [104281].

Rue Huntley, Lot 1-2 N. 8-523; terrain 25 x 100 vacant. The St-Denis Land Co. à Jos. Adélar Groulx; \$262.50 [104282].

Rue Berri, Nos 1184 et 1186. Lot 162-89, avec maison en brique; terrain 22 x 70, supr 1540. Le Shérif de Montréal à

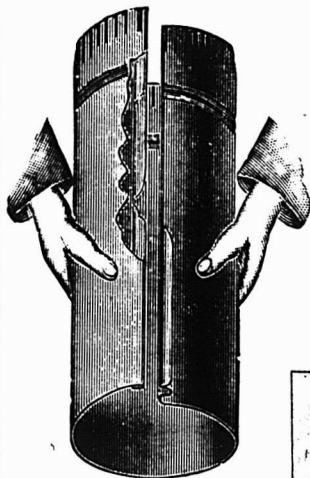

Le plus aisé àagraffer

Quelques-unes
de nos spécialités
en fait de

Marchandises d'Automne

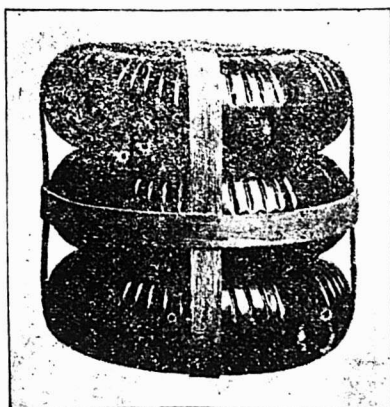

Les plus forts. 20 pills plats

Manufacturé
par

The
Thos. Davidson Mfg. Co.
MONTREAL. Ltd.

L'ASSURANCE LA MOINS CHÈRE DU MONDE

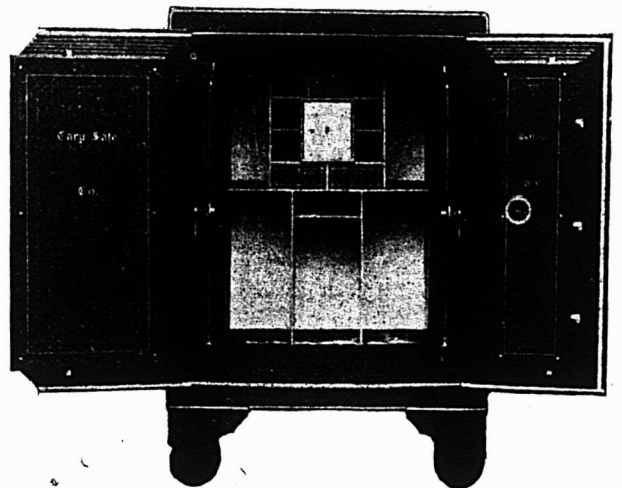

Vous est-il jamais venu à l'idée qu'un coffre-fort "Cary" est la forme d'assurance la moins chère. Vos livres, vos documents, vos mémoires sont un actif de très haute valeur en cas d'incendie. Ils vous fournissent un inventaire; votre règlement avec les compagnies d'assurance est basé en très grande partie sur les rapports qu'ils contiennent. Sachant ces faits, il vous convient d'acheter le meilleur coffre-fort que vous puissiez trouver. Une petite économie dans le prix d'achat d'un coffre-fort peut risquer des centaines et peut être des milliers de dollars, parce que vous n'avez pas acheté un coffre-fort à l'épreuve du feu. Employez toujours un coffre-fort "Cary". Notre porte à sept bourellets avec garniture en asbestos est le plus nouveau genre dans les coffres-forts.

Insistez pour avoir un coffre-fort "Cary" et, pour l'acheter à des prix et à des conditions corrects, écrivez à

FORD & FEATHERSTONE,
10 JOHN ST., NORTH, - - HAMILTON, ONTARIO

Nous
Prêtons absolu-
ment
sans intérêt.

A. MILLETTE,
Sec.-Tré. et Gérant.

Remboursable
dans 20 ans ou
moins.

ACHETEZ OU VOUS VOUDREZ.

Une Propriété, Maison ou Ferme, et PAYEZ
COMPTANT. Nous vous fournissons pour cela
tout l'argent nécessaire.

Absolument sans Interet

Profitez de notre offre également pour éteindre vos
Hypothèques. Nous faisons déjà des affaires dans
tout le Canada. Notre système a pour bases les meil-
leurs garanties du calcul et de la finance. Notre
mode d'opération est simple et honnête. Pour en
obtenir des renseignements exacts écrivez ou deman-
dez notre Pamphlet ; adres é gratuitement sur
demande.

LACIE DE PRET ET D'EPARGNE,

Tel. Bell Main 3394. A Responsabilité Limitée.

VERRET & DROLET, Agents,

104 rue St-Jean, Québec.





Capital : 20 RUE ST-ALEXIS, Pouvoir d'émettre
\$250,000 MONTREAL, CANADA \$1,000,000
Payé. d'Actions.

CLOTURES

MANUFACTUREES PAR LA

Dominion Wire Man'g Co., Limited,

MONTREAL et TORONTO

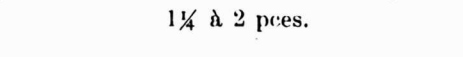
4 Barb 6 pces		352 lbs par mille
4 Barb 4 pces		384 lbs par mille
2 Barb 5 pces		352 lbs par mille
2 Barb 2½ pces		384 lbs par mille
Tordus unis broches		288 lbs par mille

Crampes à Clotures, polies et galvanisées,
1¼ à 2 pces.

BROCHE RECUITE POUR EMBALLAGE

de

Foin, Pulpe, Papier, Chiffons, Lattes, Etc.

ACHETEZ LES PRO  DUITTS DOMINION.

GUETRES POUR HOMMES



Avant de placer
vos commandes
vous avez inté-
rêt à voir nos
échantillons et
à comparer nos
prix.

Nous avons de bonnes valeurs à vous offrir,
et sur lesquelles vous réaliserez un bon et légitime
profit.

Hector Lamontagne & Co.

292 Rue SAINT-PAUL.

Et 133 rue des Commissaires, Montreal

Phones : Bell Main 105.
Marchands 609.

The Nova Scotia Steel & Coal Co., Limited.

MANUFACTURIERS D'

ARBRES DE TRANSMISSION EN ACIER COMPRIME POLI.

de 5/8 à 5 pouces de diamètre. Garantis droits et exacts à 1/500 de
pouce près.

Acier à Ressorts, Machinerie à Roues, Bandages de
Roues, "Toe Caulk" Lisses a Sleighs, Angles, Sec-
tions Spéciales. et tout Acier Barre March a J
Tole d'Acier jusqu'à 48 pouces de large.

Essieux pour Chemin de Fer et Tramways Electriques.

Eclisses, Crampons, Boulons d'éclisses.

Rails en T 12, 18, 24 et 28 lbs. à la verge.

Spécialité : Pièces de Grosse Forge.

FER EN GUEUSE "FERRONA" pour usage de Fonderies.

USINES--NEW GLASGOW, N. E. et FERRONA, N. E.
BUREAU PRINCIPAL: NEW GLASGOW, NOUVELLE ECOSSE.

Pierre Arsène Beaudoin ; \$1300.00 [104283].

Rue St-Hubert. Lots 7-402 et 403 ; terrains 25 x 87, supr 2175 chacun vacants. Théophile Hénault à Dieudonné Raymond; \$400 [104305].

Rue Gilford. Lots 328-567 et 568 ; terrain 23 x 100 chacun vacants. M. J. E. Drolet à J. U. Meunier; \$900 [104323].

Quartier St-Gabriel

Rue Reading, Nos 52 à 58. Lots 3399-166 à 169, avec maison en pierre et brique; terrain 88 x 90, supr 3960. M. J. E. Drolet à J. U. Meunier; \$7500 [104321].

Quartier Saint-Jean-Baptiste

Avenue Hôtel-de-Ville, Nos 1233 à 1239. Lots 16-15, 16, 17, pt S. E. 16-18 pt 16-12, avec maison en brique; terrain 69.8 x 97, supr 6757.8. Joseph Valiquette à John J. Johnson et Sarah Hall, épouse de A. Cousineau; \$3800 [104290].

St-Cunégonde

Rue Albert. Lot pt N. E. 730 et 731, avec maison en pierre et brique; terrain 57 x 44.3. Séverin Jos. Girard à J. Bte Rodier; \$5050 [104240].

Rue Delisle. Lots 658 et 659 et autres immeubles, avec maison en brique; terrain 60 x 80. Jos. Hercule Morin à Hubert Morin \$6500 [à réméré] [104331].

Ville St-Louis

Rue Mance. Lots 14-227 et 234; 2 terrains 25 x 100 chacun vacants. Le gouvernement de la Province de Québec à John Martin; \$1250 [104218].

Avenue Mont-Royal, coin avenue du Parc. Lot 10-67, avec maison en bois ; terrain 24.6 x 80. William Legget à Gédéas Goyer; \$3000 [104242].

Avenue du Parc. Lots 12-14-14 et 15; terrain 50 x 110.6 chacun vacants. Clarence J. McCuaig à Mary Jane Cummings; \$3300 [104248].

Rue St-Urbain. Lots 11-470, 471 et 472; terrain 50 x 100 chacun vacants. The Montreal Investment & Freehold Co. à Emma M. Rykert, épouse de C. J. McCuaig; \$1650 [104253].

Rue Clark. Lots 11-23 à 26; terrain 24 x 107 chacun vacants. Helen F. M. Bagg à Trefflé Bastien; \$2200 [104277].

Rue St-Dominique. Lot 10-439a; terrain 24 x 78 vacant. Hon. Louis Beaubien à Auxélie Mailhot; \$374.40 [104278].

Avenue Van Horne. Lots 1-2 S. O. 11-720, 11-721 à 724 1-2 N. E. 11-949; terrain 25 x 100; 1 do 50 x 100; 1 do supr 5075; 1 do supr 5125; 1 do supr 5075; 1 do supr 2512.6 chacun vacants. Frs Gobeil & Jos. Quintal à Edward Lloyd Stewart Patterson; \$4987.50 [104299].

Rue St-Louis. Lots 11-187 et 188 ; terrain 25 x 84 chacun vacants. Joseph Deschambault à Israel Crevier ; \$1410 [104327].

Westmount

Avenue Grosvenor. Lot 219-116, avec maison en pierre et brique; terrain 50 x 111. Catherine F. Coupland, épouse de John Stewart à Edward Liersch; \$8748.75 [104257].

Avenue Western. Lot pt S. O. 219-18, avec maison en pierre et brique; terrain 25 x 101.5. John B. de Lorimier à Angeline Zeine veuve de John B. Maas; \$7000 [104295].

Avenue Westmount. Lot pt 210; terrain 96 x 80 vacant. Antoine St-Germain à Ernest R. Décar; \$1920 [104316].

St-Henri

Rue Rose de Lima. Lot 2036, avec maison en bois; terrain 80 x 90. Ida Lusignan, épouse de Adol Vallières à Alphonse Lussier; \$5000 [104286].

IMPORTATIONS
POUR LE

PRINTEMPS 1904

CHAPEAUX

Nous offrons la plus grande variété,
et les meilleures valeurs en
produits

ANGLAIS, AMERICAINS ET CANADIENS

Nos voyageurs sont sur la route.
Attendez-les avant de commander
ailleurs.

J. ARTHUR PAQUET, QUEBEC.

Tel. Bell up 971

The Crescent Electric Co.

L. ROUSSEAU Gerant, 2 03 Ste Cath rive.
Ins'tallation de lumière électrique et d'horloges
de contrôle électrique, téléphone pour entrepôts,
cloches électriques, etc. Seuls agents pour la
STANDARD ELECTRIC TIME CO. de
Waterbury, Conn.

Laurence & Robitaille

MARCHANDS DE

Bois de Sciage et de Charpente

BUREAU ET CLOS

Coin des rues Craig et St-Denis

Bell Tél., Main 1488. MONTREAL

Tél. des Marchands, 804.

CLOS AU CANAL

Coin des rues William et Richmond

Bell Tél., Main 344

F'AUCHER & Fils

Importateurs et Marchands-Feronniers

Bois et Garnitures de Voitures

Fournitures pour Carrossiers et Forge-
rons, telles que Fer en barres, Acier,
Charbon de forge, Peintures,
Vernis, etc.

Nos. 796 à 802, Rue Craig,

MONTREAL.

Téléphone Main 576

Articles de Bureaux

ENCRE ADRIEN MAURIN, Livres
de Comptes, Régistres, Cahiers de De,
voirs et Exercices, nouveaux modèles-
fabriqués avec papier supérieur.

Demandez l'encre adresse "Adrien
Maurin," Azuline et Syrienne,
dont nous sommes les agents pour le
Canada.

Papier à Note et Enveloppes, Boîtes de Papeteries
de Fantaisie. Demandez nos Catalogues

J.-B. ROLLAND & FILS
6 à 14 rue St-Vincent, Montréal

Rue St-Jacques. Lot 1047, avec mai-
son en brique; terrain 30 x 95. J. U.
Meunier à Marie Jos. Elz. Drolet; \$4500
[104320].

DeLorimier

Rue Dufresne. Lot 7-52, avec maison
en bois; terrain 25 x 72.10, supr 1816.
Joseph Poitras à James Mearus; \$300
[104264].

Maisonneuve

Rue Orléans. Lot 18-390; terrain 24
x 78, supr 1872 vacant. Isaïe Préfon-
taine à Emery Chaumeau; \$250 [104262].

Verdun

Rue Ethel. Lot 3405-217, avec maison
en brique; terrain 25 x 112.6. F. X. St
Onges à Louis Methot; \$1401.50 [104298].

Sault-au-Récollet

Lots 323-130, 109, 248, 252, 253, 237, 321
à 324, 344, 343, 300, 187, 42, 43. Anastasie
Gagnon épouse de Damien Cyr à J. U. Meun-
nier; \$695.60 [104234].

Lots 323-44, 51, 129, 154, 173, 232 et 236;
terrains vacants. Jos M. Damien Cyr à
J. U. Meunier; \$304.40 [104235].

Lots 301-236, 239, 240, 241 et 242; ter-
rains vacants. Rodrigue Leroux à Joseph
Lamoureux; \$430 [104274].

St-Laurent

Lot 1-2 N. E. 172. Arthur Desforges dit
St Maurice et al à Daniel Eugène Lecava-
lier; \$1000 [104245].

Lachine

Lots 872-32 et 33. Louis Amédée Ques-
nel à Emery Poiriau dit Bellefeuille;
\$700 [104267].

Lot pt 225. Andrew J. Dawes à The
Montreal Park & Island Ry Co.; \$100
[104296].

Longue-Pointe

Lot 393. Chs Francis J. Morley par cu-
rateur à James Morley; \$607.50 [104236].

Pointe-Aux-Trembles

Lot 219. Hormisdas Gervais à Ernest
Archambault; \$350 [104288].

Ste-Anne de Bellevue

Lot pt 18. J. Bte Crevier à Jos. Crevier
fils des Jos; \$60 [104318].

Lot pt 18. Jos. Crevier, fils de Jos. à
Jos. Crevier, son fils; \$80 [104319].

Voici les totaux des prix de ventes par
quartiers:

Lafontaine	\$17,000.00
Papineau	9,800.00
St Laurent	7,500.00
St Louis	22,360.00
Ste Marie	7,199.00
St George	1,300.00
St Joseph	7,000.00
Duvernay	4,400.00
Hochelaga	4,001.00
St Denis	3,825.00
St Gabriel	7,500.00
St Jean-Baptiste	3,800.00
Ste Cunégonde	11,550.00
Ville St Louis	18,171.90
Westmount	17,668.75
St Henri	9,500.00
De Lorimier	300.00
Maisonneuve	250.00
Verdun	1,401.50

\$154,527.15

Les lots à bâtir ont rapporté les prix
suivants:

Rue Huntley, quartier St-Denis, 10 1-2c
le pied.

Rue St Hubert, quartier St Denis, 9c le
pied.

Rue Gilford, quartier St Denis, 19 1-2c
le pied.

Avenue du Parc, Ville St Louis, 30c le pied.
 Rue St Urbain, Ville St Louis, 11c le pied.
 Rue Clark, Ville St-Louis, 21 1-3c le pied.
 Rue St Dominique, Vile St Louis, 20c le pied.
 Rue St Louis, Ville St Louis, 33 1-2c le pied.
 Rue Mance, Ville St Louis, 25c le pied.
 Avenue Van Horne, Ville St Louis, 15 3-4c le pied.
 Avenue Westmount, Westmount, 25c le pied.
 Rue Orléans, Maisonneuve, 13 1-3c le pied.

Prêts et Obligations Hypothécaires.
 Pendant la semaine terminée le 12 décembre 1903, le montant total des prêts et obligations hypothécaire a été de \$164,925, divisés comme suit, suivant catégories de prêteurs.

Particuliers	31,600
Successions	4,000
Cies de prêt	19,325
Assurances	9,500
Autres Corporations	100,000
	\$164,925

Les prêts et obligations ont été consentis aux taux de:
 5 p. c. pour \$450; \$900; \$1,000; \$1,600; \$1,700; \$4,500; \$9,500 et \$100,000.
 5 1-2 p. c. pour \$1,700; \$2,000; \$5,000 et \$10,000.
 Les autres prêts et obligations portent 6 pour cent d'intérêt à l'exception de \$700 à 8 pour cent.



Permis de Construire à Montréal
 Coin des rues St Thomas et William, modifications à une bâtisse coût probable \$100. Propriétaire The Syracuse Smelting Works [1984].
 Coin des rues McCord et William, modifications à une bâtisse coût probable \$40. Propriétaire The Syracuse Smelting Works. [1985].
 Rue Mill, Nos 61 à 67, reconstruction d'une manufacture; coût probable \$4,000. Propriétaire Peck Rolling Mills. [1986].
 Rue St Maurice, No 126, une écurie, 50 x 26, à 2 étages, en brique; coût probable \$850. Propriétaire Jos St Onge. [1987].
 Rue Ste Catherine, No 600, modifications à une maison; coût probable \$300. Propriétaire Ant Paquette. [1988].
 Rue Cuvillier, No 510, un hangar, 23 x 30, à un étage, en bois et tôle; coût probable \$250. Propriétaire N. J. Braconnier; entrepreneur J. B. Caron. [1989].
 Rue St André No 223, une maison formant 2 logements, 30 x 32, à 2 étages, en bois et brique, couverture en gravois; coût probable \$1800. Propriétaire Tan-crède Bienvenu; entrepreneur Henri Favreau. [1990].
 Coin des rues Charlevoix et St Patrice, modifications à une maison; coût probable \$200. Propriétaire L. A. Jacques; entrepreneur R. Laberge. [1991].
 Avenue Hotel de Ville, près de la rue Prince Arthur, 2 maisons formant 4 lo-

E. D OUVILLE, Plombier
 137B rue St-Urbain, Montréal.

HORMISDAS CONTANT, Entrepreneur Plâtrier, 20 rue Beaudry. Phone Bell E. 1177.

L. R. M ONTBRIAND,
 Architecte et Mesureur,
 No 230 rue St-André,
 Montréal.

J. EMILE VANIER,
 Ingénieur Civil et Architecte.
 Ancien élève de l'École Polytechnique. Constructions Civiles et Religieuses, Aqueducs, Égouts, Pavages. -- 20 années de pratique.
 107 rue St Jacques, Montréal

O. M. L AVOIE,
 Peintre-Décorateur,
 Peintre d'enseignes
 et de Maisons. -- --
 Tapissier et Blanchisseur,
 No 482 rue St-Hubert,
 Telephone East 1412. Montréal.

ART. LAURIN & CIE.
 Peintres - Décorateurs
 Enseignes de tous genres.
 73 ST. CHS.-BORROMEE
 Phone Main 4564.

McArthur, Corneille & Cie
 Importateurs et Fabricants de
Peintures, Huiles, Vernis, Vitres, Produits Chimiques et Matières colorantes de tous genres.
 Spécialités de Colles-fortes et d'Huiles à Machinerie.
 DEMANDEZ NOS PRIX
 310, 312, 314, 316 RUE ST-PAUL
MONTREAL.

*Windsor Paint Co. Limited,
 Windsor, Ont.
 Fabricants de Vernis, Japans,
 Peintures, Couleurs et Enails de
 Haute Qualité.*

LUDGER GRAVEL, Agent,
 26 et 28 Place Jacques-Cartier, Montréal.

C. H LeTourneur, prés. C. LeTourneur, vice-prés.
 J. LeTourneur, sec.-trés.
LeToupeux, Fils & Cie, Limitée
 Marchands-Feronniers
 259, 261, 263 et 265 RUE ST-PAUL
 MONTREAL.

Ontario Silver Co., Limited
NIAGARA FALLS, Canada.
 Manufacturiers de Cuillers, Fourchettes, Coutellerie et Articles en plaqué.
 Demandés notre catalogue et nos cotationns

gements, 50 x 50, à 2 étages, en pierre et brique; coût probable \$3500. Propriétaire Séminaire St Sulpice; entrepreneur J. W. Guimond. [1992 et 1993].
 Rue Marquette, No 46, modifications à une maison; coût probable \$800. Propriétaire Jos Potvin. [1994].
 Rue Marie-Anne, près de la rue St Hubert, une écurie, 22 x 26, à 2 étages, en brique couverture en gravois; coût probable \$300. Propriétaire Alf. Gravel. [1995].
 Coin des rues Moreau & Ste Catherine, une bâtisse formant un hangar à fret, 250 x 36, à un étage, en bois et brique, couverture en tôle; coût probable \$5000. Propriétaire Chateaugay & Northern Ry Co; architecte F. A. Hibbard I. C. [1996].
 Rue St Timothée, Nos 10 à 20, reconstruction d'une brasserie à 2 étages; coût probable \$20,000. Propriétaire The Montreal Brewing Co; architecte C. F. Hettinger; entrepreneurs O. Deguise et O. Lemay. [1997].
 Coin des rues Maisonneuve et Ste Catherine, modifications à une maison; coût probable \$75. Propriétaire Dame vve Plamondon; entrepreneur Ed. Germain. [1998].
 Rue de la Montagne, près de la rue Notre-Dame, modifications à une bâtisse; coût probable \$4500. Propriétaire Grand Trunk Ry Co. [1999].



Montréal — J. A. Roch, lainage; Roch, Prévost & Cie, successeurs ; c'est par erreur que dans notre dernier numéro, on a dit le contraire en faisant succéder M. J. A. Roch à Roch, Prévost & Cie.

Cessations de Commerce
 Stewart J. W. & Co., peintures, etc.

Cessions
 Gaspé Bassin—Annett, J. A. D. mag. gén.
 Montréal — Williamson, T. S. provisions.
 McBean, A. G. & Co., grains, etc.
 St Raymond — Bornais, J. moulin à seie.

Décès
 Montréal — Duclos, F. & Co., plombiers; F. Duclos.
 Harper, James, provisions etc.
 Québec — Dion, J. B. M. épicièr.

Curateurs
 Montréal — Ross, H. J. à Royal Neckwear Co.
 Ville Marie — Lamarre, H. à L. A. Lévesque, ferronnerie.

En Difficultés
 Montréal — McBean, A. G. & Co., grains, etc.
 St Guillaume d'Upton — Lemire, J. O. & Cie. mag. gén.

Dissolutions de Sociétés
 Montréal — Chamberland, O. & Co., chaussures.
 Meunier, Jos & Co., restaurant.
 Union Pickle Mfg Co.
 Mount Royal Gas Engine & Machine Works.
 St Arnaud & Clément, provisions.
 Brown, A. H. & Co., embouteilleurs.
 Royal Packing Co., marinades, etc.

Fonds à Vendre

Montréal — Cooper, Jas. Mfg. Co., article pour chemin de fer.
Masse, P. P., nouveautés.

Fonds Vendus

Granby — Blanchard, H. mag. gén.
Montréal — Dagenais, Ed. hôtel.
Riendeau, J. A. nouveautés.
Valiquette, A. épicier, etc; à Lafortune Frères.
St Jean — Longtin Frères & Co., épiciers.

Incendies

Montréal — Gatehouse, H. poisson, etc; ass.
Hersh, Ths. N. imprimeur.
Mtl Cigar Co; ass.
Mtl Fruit Auction Co; ass.
Notre-Dame de Laus — McCabe, J. mag. gén, etc; ass.

Nouveaux Etablissements

Montréal — Chamberland & Co., bouchers.
Lafrance, P. & Co., nouveautés.
Mount Royal [The] Gas Engine & Machine Works.
Sunlight [The] Gas Co.
Vincent, J. A. S. charron, etc.
Wilson & Co., agents d'immeubles.
Autogram [The] Mfg Co.
Bernier, West & Co., imprtr & mfr de jupes.
Cohen & Hart, mfr cigares.
New-York Fur Mfg Co.
Rodrique, R. A. & Co., épiciers.
Universal Advertising Co.
Charlton, D. & Bros, agents.
Imperial Coal & Coke Co.
Laing Canning & Preserving Co.
Standard Inventing Co.
Rock Prévost & Cie, lainages, etc; J. A. Roch et C. A. Prévost.
Moose Park — Moose Park [The] Lumber Co.
Ste Cunégonde — Lalongé, C. contracteur.
St Louis — Normandin & Frères, épiciers.

PROVINCE D'ONTARIO

Cessations de Commerce

Summerstown — Hagerly, H. mag. gén; parti pour Lunenburg.

Cessions

Ottawa — Canadian Broom Co. Ltd.
St Onge — Lanoue, E. mag. gén.

Décès

Mountain — Baker, E. mag. gén.
Toronto — Stuart, C. J. & Son, épiciers, etc; Chs. J. Stuart.

Fonds Vendus

Larsdowne — Merrill, H. S. épicier, etc, à E. Johnston.
Ottawa East — Barrett, G. T. mag. gén, à J. Laishley.
Rat Portage — Allcock, J. E. épicier, à W. McCommon.
Tillsonburg — Williams, R. F. épicier, etc, à R. P. Colborne.

Nouveaux Etablissements

Wales — Molson's [The] Bank; a ouvert une succursale ici.

NOUVEAU-BRUNSWICK

Cessions

Sheddiac — Gould, A. P. épicier.

MANITOBA ET TERRITOIRES DU NORD-OUEST

En Difficultés

Hamiota — Elliott, G. mag. gén.



LE BUREAU DU JOUR
Toutes les combinaisons nécessaires pour rendre un bureau pratique, abrégant l'ouvrage et économique se trouvent dans ceux que nous manufacturons. Sous le rapport de la matière première, de la construction, du fini et de l'utilité, de la durée et du dessin, ils devanent toutes les autres marques. Ils transforment tout bureau en un bureau plus confortable. Notre catalogue fournit tous les renseignements.
Canadian Office and School Furniture Co., "Limited."
Preston, Ont., Can.
Ameublements pour Bureaux, Ecoles, Eglises et Loges.

THE BENNETT Manufacturing Co.

Cabinets et Boites Patentées de Bennett pour Ferronnerie, Epicerie, Marchands de Semence et Pharmaciens

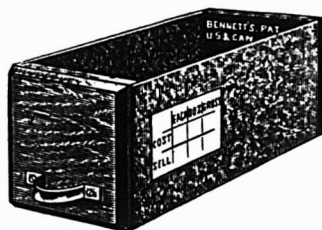

Par suite de la rapide et constante augmentation de nos affaires, une nouvelle installation a été nécessaire.

Adressez toutes communications à notre nouvelle manufacture,

PICKERING, Ont.

STENCILS - BURNING BRANDS - STEEL STAMPS & DIES - SEALS - MACH. PLATES - CHECKS
HAMILTON STAMP & STENCIL WORKS, HAMILTON, ONT. H. BARNARD, PROP.

GRAVEL & DUHAMEL

IMPORTATEURS DE

Fournitures de Sellerie et Capposserie

SPÉCIALITÉS :

Garnitures pour harnais, Tops, Roues, Trains, Cuirs à bourrer Vernis et Peintures.

Et en général tout ce que nécessite la fabrication des voitures

276 rue St-Paul, 117 des Commissaires

Tel Main 551-2705. Marchands 51.

Dissolutions de Sociétés

Deloraine — Montgomery & Colquhoun, mag. gén.

Fonds à Vendre

Margaret — Dalgleish & Co., mag. gén.
Pierson — Riebel Bros, mag. gén.

Fonds Vendus

Fort Saskatchewan — Kimball, G. H. mag. gén; à Simmons & Faulkner.
Penhold — Griffin, F. E. mag. gén; à A. C. McIntosh.
Winnipeg — Carter, De W. B. épicier; à Proud & Hall.

Incendies

Griswold — Tepling & Beldon, mag. gén.

COLOMBIE-ANGLAISE

Cessations de Commerce

Dawson — Rosenberg & Co., nouveautés.

Cessions

Vancouver — Brown Bros, épiciers.
Victoria — McSweeney, J. épicier.

Fonds Vendus

Victoria — McGlung & Co., épiciers; à R. Erskine.

Nouveaux Etablissements

Grand Forks — Davis, J. & N. McLellan, mag. gén; ont ouvert une succursale à Coleman.

PROVINCE DE QUEBEC

COUR SUPERIEURE

ACTIONS

Défendeurs. Demandeurs. Montant

Absents

Muscat S. C. Sisenwain 3e cl.

Beloeil

Lambert F. A. J. Préfontaine [Dom] 500

Contrecoeur

Papin J. et al A. S. McCormick 152
Papin J. C. Dervick 4e cl.

Cowansville

Carter De A. D. McEvers 433

Granby

Deslandes L. L. E. Gauthier et al 196

La Macaza

Breault C. J. A. Linton et al esqual 3e cl.

London, Ont.

Clément A. et al. H. R. Préfontaine et al 1413

Montréal

Brunet A. G. Letang et vir 200
Beaulieu J. V. Geoffrion et al 4e cl.
Beaudoin De A. E. Béland 300
Bourassa J. O. L. J. Forget 1e cl.
Bourassa J. O. R. Forget 1e cl.
Cité de Montréal De A. Lapierre esqual 164

Charest Z. H. Trudeau 240
Clendenning W. esqual R. Millar 4e cl.
Canadian Pacific Railway J. A. Asselin 1000

Dorfman Moses De C. S. Aaron 2e cl.
Devlin J. A. R. Strutt 1690

Desmarteau N. B. De A. M. Woodwark et al 1e cl.

Evans Mrs J. M. T. Brice et al 3e cl.
Ferry C. S. et al. John McD. Hains et al esqual 109

Fortier C. G. Gagné 300

Fair J. R. O. E. Stanton 2661

Grand Trunk Ry Co. . . . P. Caille	1999
Grand Trunk Ry Co. . . H. Lamarre	1500
Glass C. W. Mitchell	109
Glass C. J. S. Scott	319
Hughes J. E. . . . P. E. Layton et al	1144
Hollis C. et al R. A. Weir	116
Hinshelwood N. M. . . . A. Sarrazin	120
Harrold J. M. D. Carroll	110
Jasper B. B. Blumenthal	585
Lapointe J. E. . . . H. Corbeil	405
Lague H. T. Charbonneau	100
Laurentide Pulp Co. . . H. Mulliken	1792
Lightstone L. . . . E. Saunders et al	137
Leyland F. & Co. . . . L. Marquis	1000
Matthews G. H. esqual et al . Aron Filderman	1900

Montreal Light, Heat & Power Co. et al De E. Dumphy	15000
Miller J. D. The Ewart Co.	200
MacArthur F. H. G. Nioni	132
Mann W. J. Dunlop et al esqual	1e cl.
Perrault De J. E. N. Brown	164
Pillow & Harsey Mfg Co. C. Poirier	3e cl.
Payette G. Delle M. E. Giguère	102
Riendeau D. De M. A. Mercier et vir	710
Renaud J. A. Pilkington Bros. Ltd	130
Shamy S. Siéyes, Genin, Cie.	339
Trudel De A. T. Dussault	201
Viau A. D. Corticelli Silk Co.	229

Nominique

Cyr R. D. McLaren	115
---------------------------	-----

Prescott

Wiser E. F. De C. Callaghan et al	164
---	-----

Rivière Beaudet

Vincent P. et al . . . E. Thauvette esqual	500
--	-----

St-Adolphe

Bergin W. P. et al . . J. A. Robitaille et al	386
---	-----

St-Guillaume d'Upton

Villeneuve De A. . . L. E. Gauthier et al	287
---	-----

St-Henri

Duchesne O. P. Webb	200
French T. et al . . . L. M. Lamarre	128

St-Paul

Dorion D. W. Robidoux	169
-------------------------------	-----

Ste-Rose

Corp. Village Ste Rose . . P. Joly	200
------------------------------------	-----

Valleyfield

Brisson J. H. Delle L. Massé	2000
--------------------------------------	------

Vaudreuil

Valois J. M. A. Chandler & Massey Ltd.	191
--	-----

Yamachiche

Bourassa P. Cie Ferronnerie du Canada	124
---	-----

COUR SUPERIEURE

JUGEMENTS RENDUS

Défendeurs.	Demandeurs.	Montant
Angers		
Charbonneau A. . . . M. A. Cardinal		166

Birmingham, Ang.

Stewart W. J. Can. Breweries		107
--------------------------------------	--	-----

Longue-Pointe

Morgan Ths M. J. Smith		1000
--------------------------------	--	------

Montréal

Acer S. D. B. Wire Cable Co.		287
Abrons R. I. Maller		157
Alley F. R. O. Archambault		1030
Bell Ls N. Sherwin Williams Co.		195
Chauvin N. et al . . J. B. Dagenais		128
Castonguay De J. J. A. U. Beaudry		3365
Dominion Cotton Mills . A. Simard		1000

ROCK DRILLS "PEERLESS"

LES MEILLEURS SUR LE MARCHÉ.

Treuil à vapeur, Installations et Appareils pour Entrepreneurs.

H. E. PLANT, 169 RUE COMMON, MONTREAL.

The John Morrow Machine Screw Company Limited.

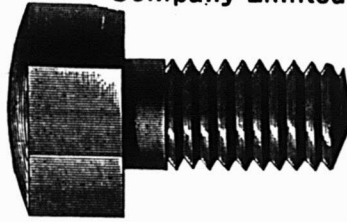

MANUFACTURIERS DE Vis à grosses têtes. Vis à demeure. Vis spéciales fraisées. Tenons pour engins, etc. Ecrous découpés à froid dans toutes les variétés de finition.

INGERSOLL, ONT.

Briques à Poêles, TERRE A FEU et AMIANTE. Ciment pour Fournaies.

Tous genres de produits en Terre à Feu fabriqués sur commande d'après les modèles.

Jones Bros., Bracondale P.O., Ont. (PRÈS TORONTO)

LA LAMPE A GAZ AUER.

"FAIT RAYONNER LE JOUR OU REGNAIT LA NUIT."

Modèles nouveaux. Plus bas prix.

Avez-vous besoin d'une lampe qui ne fatigue pas la vue?

Avez-vous besoin d'une lampe qui rend l'ouvrage de couture ou la lecture agréable?

Avez-vous besoin d'une lampe répandant plus de lumière qu'une demi-douzaine de lampes à pétrole, tout en coûtant moins cher?

Désirez-vous vendre la meilleure lampe connue sur le marché?

ALORS ECRIVEZ-NOUS ET DEMANDEZ NOS CATALOGUES ET NOS TAUX D'ESCOMPTE.

Toutes nos Lampes sont Garanties.

AUER LIGHT CO., 1682 RUE NOTRE-DAME, MONTREAL.

BERNARD CAIRNS

Ce qu'il y a de mieux en

ETAMPES EN CAOUTCHOUC

Sceaux, Vignettes à jour (Stencils), etc.

10 RUE KING OUEST, TORONTO

Diplôme à l'Exposition de Toronto en 1901.

FOURRURES ! FOURRURES

Importateur et exportateur en gros de fourrures brutes et préparées. Manufacturier de fourrures pour Messieurs Dames et Enfants telles que Par-dessus, Jaquettes, Collettertes, Cois, Tours de Cou, Etc., Etc. aussi Mitaines et Gants de Chamois.

On paie le plus haut prix du marché sur consignation de fourrures non préparées, Peaux, Cdre d'Abaille et Racines de Ginseng.

HIRAM JOHNSON, 494 Rue St-Paul.

Duquette E. A. E. Gauthier	120
Dominion Coal Co. . . P. Ouellette et uxur	900
Lefebvre B. De J. Duchesneau	102
Lespérance J. E. Tougas	189
Medlen M. O. W. Stanton	646
Mathieu De Y. A. Richer	800
Matheson J. J. Craig	100
Magnan B. R. et al . . L. A. Stewart	437
Patenaude De M. Sir T. G. Shaughnessy	183
Paré alias Perry W. W. Lilly et al	138
Rosenthal E. P. A. Larocque	300
Tiecke Ls. D. A. McCaskill	345
Thouin W. A. H. Laporte et al	1285
Walters C. L. G. J. Adams	166

Outremont

Moore J. A. C. Thomas	1016
-------------------------------	------

Prescott

Knapp F. A. Wm. H. Stewart	174
------------------------------------	-----

Québec

Bourlon G. H. A. Gagnon et al	150
---------------------------------------	-----

St-Louis

Ville St Louis G. W. Stephens	4650
---------------------------------------	------

COUR DE CIRCUIT

JUGEMENTS RENDUS

Défendeurs.	Demandeurs.	Montant
Buckingham		
David L. O. Co. R. C. Wilkins		39

Hamilton

Carpenter F. X. & Co. . . Warden, King & Sons		80
---	--	----

Lachine

Dubé A. O. Poitras		11
Surprenant De M. L. et vir . . . G. Mireault et al		9

Longueuil

Thurber E. M. Bouthillier		1
-----------------------------------	--	---

Longue-Pointe

Toussaint J. Letourneau, fils & Cie Ltée		8
--	--	---

Maisonneuve

St Père J. M. Malleck		32
Cadioux E. De P. Chervier et al		25

Montréal

Aubry F. J. B. Clearihue		12
Bégin J. L. N. Barré		13
Bérubé J. E. Dubuc		3
Balucci Ls. J. D. Normandeau		17
Bohemier V. C. Robitaille		4
Bordeau J. N. Archambault		6
Braut D. A. Gianoutsos		5
Beaudin O. M. Whelan		12
Belcourt E. P. Barrette		26
Boivin M. L. R. Kent		50
Bergevin A. P. Bonhomme		99
Bertrand J. J. J. B. Sutherland		28
Boucharde E. E. F. Côté et al		13
Bessette D. A. et vir . . . A. Leclerc		6
Clune T. I. Leroux		4
Cunningham Chs. . . . A. Labrecque		4
Charland J. A. L. E. Fortier		10
Carroll H. A. Bourdon		16
Carrière P. Delle C. Séguin		11
Corbeil J. H. L. Villeneuve		8
Champagne J. E. R. Choquet		32
Charbonneau A. J. A. Jamy		10
Carrière P. C. Murphy et al		5
Chaput J. A. Desrochers		25
Comtois L. O. Lapierre		6
Charlebois J. A. Picard		3
Dubois N. S. Issenman		96
Daoust F. et al L. Mallard		57
Darican A. A. Richard		11
Desautels A. S. A. Levitt		9
Edmond J. R. R. C. Scott		9
Eddington G. A. A. Desjardins		3

Fitzpatrick J. et al	S. Craig et al	3
Fitzpatrick S.	De R. Jacob	63
Farmer O. et al	P. Neill	90
George T.	B. O'Connell	20
Gingras E.	L. Houle	5
Gardner Ls.	E. Berliner	4
Gervais P.	R. C. Scott	2
Gagnon E.	J. Bacon	10
Gauthier J. et al	J. Berthiaume	15
Hunter J. et al	S. Craig et al	7
Hopman E. G.	T. Corbell	40
Jones J.	T. A. Brunet	8
Jeppaway Geo.	Ed. Eaves	7
Jacques W.	A. Larivière	22
Kaufman H. et al	J. Dubois	3
Karch De M. E. A. et vir	G. Mi-reault et al	4
Lamarche C.	E. Tison	15
Lamontagne E.	J. Lauzon	4
Lomas C. H.	Delle M. Bernard et al	34
Lynch A. T.	J. J. Trickey	20
Lefebvre A.	E. Bédard	45
Lavoie F. X.	J. Bourguignon	18
Lye R. G.	J. N. Latreille	66
Morin C.	J. Henrion	27
Maheu De M. L. et vir. J. W. Pilon		24
McGregor Bros.	R. MacFarlane	25
McDonald R.	A. Labrecque	20
McLaughlin J. R.	J. Bacon	15
Magnan B. R.	De V. Daoust	26
McGee M. J. A.	R. W. MacDougall	70
McCaskill K. P.	Mut. Life Ass. Co of Can.	49
Moore J.	T. H. Christmas	21
McGregor Geo et al. A. Prud'homme		13
Mallette R.	T. Bélanger	8
Naud A.	D. H. Dansereau	3
O'Shea E.	E. M. St Denis	1
Oxten S. C.	De A. L. B. Graves et al et vir	92
Penny Wm.	N. Gauthier	25
Paré W.	E. Normandeau	3
Péresse A.	Ls. Sénécal	20
Pineault Geo. jr.	J. Stock	31
Piché N.	Dr F. Lefils	29
Prud'homme A. J.	R. Goyette	6
Pineault Printing Co. C. H. Smith		95
Prevost H.	S. Garmaise et al.	13
Rocheleau De H. Cie de Ferronnerie Letang.		75
Robinson W. H.	M. Costigan	58
Ramsay A.	W. F. Patterson	8
St-Denis A. J. H. De C. Williams		4
Sénécal H.	D. Van Dandaigne	3
Smith De V.	J. Bailey	50
Surland B.	J. M. Allar	6
Taillefer J. E.	O. Daoust	5
Viau O.	L. Villeneuve	24
Vaillancourt G.	O. A. Payette	18
Verdun P.	J. Brossard	10
Whelan Jas.	R. J. Demers	92
Ottawa		
Ottawa Machinery Co. Ltd. Robertson Co. Ltd.		88
St-Elzéar		
Dagenais O.	C. A. Pariseault	95
St-Henri		
Allan A.	E. Berliner	16
Danis Jos. V.	M. Robert	8
McSween A. The Williams Mfg Company.		6
Poupart C.	Dr A. Archambault	6
St-Joachim		
Aumais A.	N. Riendeau	10
St-Laurent		
Vermette A.	F. Raymond	5
Lavoie L.	V. Lapalme	10
St-Louis		
Paquette P.	J. O. Chopin	5
Lemay D.	M. Moody & Sons	17

M. le Marchand
 Avant de placer votre prochaine commande de

Balais

écrivez-nous.

NOUS FABRIQUONS LES MEILLEURS.

Vos profits sont plus forts sur nos marchandises.

The Canadian Broom Co. Ltd

400 rue Wellington. OTTAWA.



Gril à Toasts à Cône de broche Incandescent

Le seul gril à Toasts parfait pour Poêles à gaz ou à gazoline. Pas de goût de fumée communiqué au pain toasté sur ce gril. à Toasts. Demandez nos prix.

H. O. Edy Montreal. E. F. Wright & Co., Hamilton

HARKINS & WILIS,

Manufacturiers. ANN HARBOR, Mich.

PRODUITS DE ONEIDA COMMUNITY

LICOUS, CHAINES À VACHES, Mains-de-Guide (Snaps), etc., etc.

Toutes les grandeurs, tous les genres. Peuvent être obtenus de tous les Jobbers du Canada.

Fabrique: — NIAGARA FALLS, Ont.

Thomas Ligget

Tapis, Prélarts, Rideaux, Draperies, Rugs, Etc.

EMPIRE BUILDING

2474 & 2476 rue Ste-Catherine, MONTREAL.

LORSQU'É VOUS ACHETEZ DES HACHES, INSISTEZ POUR AVOIR DES

HACHES DUNDAS



et vous serez certain d'avoir ce qu'il y a de mieux pour vos clients. Notre marque CROWN JEWEL augmentera votre commerce de Haches dans une grande mesure, car c'est notre meilleure qualité et on vous la demandera le jour où on saura que vous l'avez en magasin.

DUNDAS AXE WORKS
 DUNDAS, ONT.

Toronto

Thomas H. H. Jas. Morgan et al. 23

Valleyfield

McAvoy D. . . . Decelles et al. 15



Du 22 au 29 décembre 1903.

District de Montréal

La Cité de St Henri vs Philibert Trudeau.

St Henri — Le lot 1707-43, situé rue Delinelle, avec bâtisses.

Vente le 24 décembre, à 10 h. a. m., au bureau du shérif à Montréal.

Dame Ad. Duperrault vs Adolphe Charrette.

Ville St Louis — Le lot 12-2-49, situé avenue du Parc.

Vente le 24 décembre, à 11 h. a. m., au bureau du shérif.

District de Québec

La Cité de Québec vs Dame vve Louis Hébert.

Québec — La moitié sud-ouest du lot 911 de St Sauveur, situé rue Morin.

Vente le 26 décembre, à 10 h. a. m., au bureau du shérif.

La Cité de Québec vs Philomène Simard et vir.

Québec — La moitié du lot 1405 de St Sauveur, situé rue Hermine.

Vente le 26 décembre, à 10 h. a. m., au bureau du shérif.

District de Trois-Rivières

In re Moses Goldenberg failli.

Trois-Rivières — Les lots 1389 et 1390, situés au coin des rues Martin et Cartier, avec bâtisses.

Vente le 22 décembre, à 10 h. a. m., au bureau du shérif.

TOUR DU MONDE—Journal des voyages et des voyageurs. [Sommaire du 5 décembre 1903]. 1. A Travers Sumatra. 2. A travers le monde: Le Nickel et la Nouvelle-Calédonie [.. suivre]. 3. Parmi les races humaines: Profils colombiens. — Les Chercheurs de Trésors. — Les Médecins. — Les Artistes, [fin]. — 4. Questions politiques et diplomatiques: La question des Ports francs. — Leur inefficacité sans un régime douanier plus libéral. — 5. Livres et Cartes. 6. Les Revues Etrangères: Un Lot de filles à marier expédié aux Colons allemands [Deutsche Kolonialzeitung, eBrin]. — Chez les Micmacs [Tribune, Dé-troit]. — Indiens modernisés [Deutsche Warte, Berlin].

Abonnements: Union Postale: Un an, \$5.60; Six mois, \$3.00. Hachette et Cie, 79, boulevard Saint-Germain, Paris.

JOURNAL DE LA JEUNESSE. — Sommaire de la 1618e livraison [5 décembre 1903]. — La Pupille du Bonhomme, par Pierre Maël. — Les Perfectionnements des automobiles, par Daniel Bellet. — Peau de Chamois, par L. Viator. — Ma Petite, par Arthur Dourliac. — Les Timbres-Poste, par Lucien d'Elne. Abonnements: Union Postale: Un an, \$4.40; Six mois, \$2.20. Hachette et Cie, boulevard Saint-Germain, 79, Paris.

AVEZ-VOUS UNE BONNE PHOTOGRAPHIE DE VOTRE ETABLISSEMENT!

Avec une bonne photographie de l'intérieur ou de l'extérieur de votre établissement, magasin ou manufacture, que vous nous enverrez, nous nous chargeons de vous faire une gravure qui vous servira pour toutes vos impressions: Papier à l'etres, Enveloppes, En-têtes de comptes, Circulaires ou Catalogues. .

Cette gravure ne devant pas dépasser 4 x 5 pouces, vous coûtera la bagatelle de 10c du pouce carré, à peine la moitié du coût actuel d'une bonne gravure; nous en palerons l'autre moitié en échange du privilège de publication de cette gravure dans les colonnes du PRIX COURANT.

Bien plus, si vous avez besoin d'impressions quelconques pour votre commerce, nous vous les ferons dans nos propres ateliers à des prix de faveur et vous aurez quelque chose de "nouveau" qui fera sensation parmi vos clients.

LA DIRECTION.

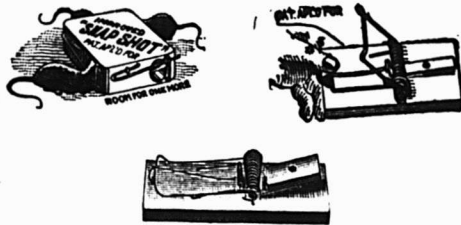

PIEGES à RATS et à SOURIS

Les Pieges les plus solides qui se fabriquent

MANUFACTURES PAR

J. M. Mast Mfg Co.,

Prix exactement corrects.

AGENTS CANADIENS:

Edwin H. Grenfell & Co., London, Ont.

L'IMPERMEABILISATION DES PLANCHERS.

Les poussières de nos habitations et surtout des habitations collectives, qui recèlent des germes pathogènes, sont une cause très importante d'insalubrité.

Si on ne peut empêcher la production de ces poussières, au moins faut-il éviter leur accumulation dans les parquets et dans l'entrevous; il faut éviter aussi de les soulever dans l'atmosphère par le balayage à sec. Ces résultats seraient obtenus en imperméabilisant les planchers, en oblitérant les rainures, c'est-à-dire en isolant l'entrevous, cette boîte de Pandore, comme on l'a nommé, d'où peuvent sortir les germes de toutes sortes de maladies infectieuses.

Mais jusqu'à présent, de tous les procédés proposés pour imperméabiliser les parquets, aucun n'est capable de réaliser l'oblitération des rainures. L'huile de lin, l'huile de résine, l'huile de houille, le carbolinum, le coaltar, la paraffine même, ne donnent que des résultats insuffisants.

Le calfatage par l'étope est long, difficile, et imparfait. Le plâtrage, la cimentation ne tiennent pas.

La question étant en cet état, M. Berthier a cherché s'il ne serait pas possible de la résoudre plus parfaitement. Des essais ont été faits dans la caserne de Dunkerque.

A la raffinerie de pétrole de Dunkerque, M. Berthier a trouvé un produit résiduel dont, il y a quelques années, dans cette usine, on extrayait de la paraffine. C'est une substance jaunâtre ayant une teinte cireuse. Sa consistance est variable. Elle se ramollit à une température relativement basse, vers 25 à 35 degrés, suivant les échantillons. Elle est très collante au doigt, et remarquablement adhésive. Si on la fait fondre et si on la projette sur du bois, elle y adhère au point qu'il est à peu près impossible de l'en détacher. M. Berthier l'a appelée "cire résiduelle de pétrole". Sa valeur commer-

ciale est très minime: 10 à 15 francs les 100 kilogrammes. De ce produit résiduel on extrait industriellement de la paraffine et de la vaseline.

C'est avec ce résidu de la distillation du pétrole brut que M. Berthier a pu réaliser la fermeture du fond des rainures communiquant avec l'entrevous et l'oblitération du dessous des plinthes, l'oblitération des rainures, l'imperméabilité des lames de parquet, le peinturage des soubassements. Voici le détail de chacune de ces opérations:

1.—Le parquet a d'abord été préparé et rendu parfaitement propre au moyen de la paille de fer ou de la brosse en soie métallique comme il est habituel pour toute imperméabilisation.

A l'aide de pointes, de lames en fer ou de brosse en soie métallique, on débarrasse les rainures des poussières qui s'y trouvent logées et on chasse plus complètement ces poussières sous le jet d'un soufflet promené le long des rainures.

2. Le parquet ayant ainsi été approprié, on bouche dans leur profondeur les rainures très larges, les rainures sans fond, les trous du parquet par lesquels la substance oblitérante liquide s'échapperait par l'entrevous. Cette fermeture pourra être obtenue au moyen d'un mastic composé de cinq parties de cire, de pétrole et de trois parties de blanc d'Espagne pulvérisé.

Pour préparer ce mastic, on fait fondre la cire de pétrole à feu doux, puis on ajoute la poudre de craie passée au tamis; on mélange et de suite on coule dans de l'eau tiède. La cire se prend en une masse pâteuse, facilement ductile et qui conserve longtemps sa ductilité si on la laisse dans l'eau. Au besoin, on pourrait lui rendre de la ductilité en l'immergeant dans de l'eau légèrement tiède.

Pour s'en servir, on prend une petite masse de ce mastic qu'on roule entre les mains et on forme un filet plus ou moins mince, qui est couché le long de la rainure et enfoncé dans sa profondeur à l'aide d'un couteau de vitrier qu'on aura eu soin d'imprégner d'eau, de façon à éviter l'adhérence avec la cire de pétrole. Le mastic adhère au bois. Par-dessus, on coulera la substance oblitérante.

Ou bien on pourrait, dans les fentes larges du parquet, tasser profondément un filet d'étope qui empêcherait le mastic liquide de s'échapper entre la languette et la rainure.

3. La substance oblitérante des rainures et des fentes du parquet a pour composition:

- Cire de pétrole. 70 grammes.
- Cire de Carnauba. 30 grammes.
- Chaux hydraulique. 20 grammes.

Dans une casserole en cuivre à paroi assez épaisse, on fait fondre la cire de Carnauba, puis la cire de pétrole. Dès que la fusion est complète, on ajoute la

MANCHONS à GAZ INCANDESCENT

Fabriqués au Canada
Brûleurs, Verres de Lampes, Abat-jour, etc.

Pour —

BRÛLEURS à GAZ GAZOLINE et BRÛLEURS à haute PRESSION

J. H. THOMPSON,
124 Adelaide St. W., TORONTO.

COURROIES en DUCK



Courroies en Coton, piquées, huilées, saturées de peinture, spécialement adaptées pour Machineries Agricoles, Fabriques de Pulpe et Machineries à Papier. Mou-

lins à Scie, Crémeries, etc., etc.

La moins chère des Courroies sur le marché et celle qui rend le plus de services.

MANUFACTURÉES PAR

Dominion Belting Co., Limited.
HAMILTON.

En vente chez les principaux Marchands

THE SOVEREIGN BANK of Canada

Incorporée par Acte du Parlement.

CAPITAL AUTORISÉ, - - \$2,000,000.00
CAPITAL SOUSCRIT, - - 1,300,000.00
(Souscrit en entier à 25 p. c. de prime.)

Président : H. S. HOLT. Gérant Général : D. M. STEWART.

Succursales :

ONTARIO
Amherstburg, Ottawa, Market,
Aylmer, Perth,
Belmont, St. Catharines,
Claremont, Stirling,
Clinton, Stouffville,
Creditor, Toronto,
Exeter, Unionville,
Harrow, QUEBEC
Havelock, Frelighsburg,
Markham, Montréal,
Milverton, Montréal Ouest,
Mount Albert, Sutton,
Newmarket, Waterloo,

Banquiers et Correspondants

J. P. MORGAN & Co., New York
THE STANDARD TRUST COMPANY, }
THE NATIONAL BANK OF COMMERCE }
THE COMMERCIAL NATIONAL BANK } Chicago
J. S. MORGAN & Co., } Londres
DRESNER BANK, }
MORGAN, HARRIS & Co., } Paris
DRESNER BANK, } Berlin

THE MOLSONS BANK

Incorporée par acte du Parlement en 1855.

BUREAU PRINCIPAL - - - - - MONTRÉAL.
Capital Autorisé \$3,000,000.00
Capital Payé..... 2,856,420.00
Fond de Réserve 2,720,778.00

BUREAU DE DIRECTION.

WM. MOLSON MACPHERSON, Président. S. H. EWING
Vice-Président. W. M. Ramsay J. P. Cleghorn H.
Markland Molson. Lt. Col. F. O. Henshaw. W. C. McIntyr
JAMES ELLIOT, Gérant Général.
A. D. DURNFORD, Inspecteur en Chef et Surintendant de
Succursales.

W. H. DRAPER, Inspecteur H. LOOKWOOD, } Asst. Ins
W. W. L. CHIPMAN, }
Succursales : Acton, Q., Alvinston, O., Arthabaska,
Q., Aymer, O., Brockville, O., Calgary, Alb., Chester-
ville, O., Chicoutimi, Q., Clinton, O., Exeter, O., Frankford
O., Fraserville, Q., Hamilton, O., Hensall, O., Highgate, O.,
Iroquois, O., Kingsville, O., Knowlton, Q., London, O., Mea-
ford, O., Montréal, Q., rue Saint-Catherine, Montréal, Mont-
real Market & Harbour, Place Jacques-Cartier, Morrisburg,
O., Norwich, O., Ottawa, O., Owen Sound, O., Port Arthur,
O., Quebec, Q., Revelstoke, B. C., Ridgeway, O., Simcoe, O.,
Smiths Falls, O., Sorel, Q., St. Thomas, O., Toronto, O.,
Toronto Junction, O., Trenton, O., Vancouver, B. C., Victorville,
Qué., Wales, O., Waterloo, O., Winnipeg, Man., Woodstock, O.

AGENCES à Londres, Paris, Berlin et dans toutes les
principales villes du monde.
Emission de Lettres de Crédit pour le commerce et lettres
circulaires pour voyageurs.
Attention sérieuse apportée aux Collections.

GEO. GONTHIER,

Expert Comptable et Auditeur ; Expert repré-
sentant "The Account, Audit Co., Limited of
New York. Spécialité : Audition de livres et orga-
nisation de comptabilité d'après méthode appelée
"Balance Sheet system of Accounts."
15 et 17, Côté de la Place d'Armes, Montréal
TEL BELL, MAIN 2113.

ARTHUR GAGNON, L. A. CARON,
Gérant de la Succession Auditeur des villes de
Hon. Jean L. Beaudry, Maisonneuve,
Valleyfield et St-Paul.

Gagnon & Caron,

COMPTABLES, CURATEURS,
LIQUIDATEURS et COMMISSAIRES C. S.

Chambres 41 & 42

Batise des Tramways, MONTREAL.
Téléphone Bell :—Main, 815.

La Banque d'Épargne de la Cité et du District de Montréal.

AVIS est par le présent donné, qu'un dividende
de huit dollars et un bonus de deux dollars
par action sur le capital de cette institution ont été
déclarés et seront payables à son bureau-chef à
Montréal, le et après le Samedi, le 2 janvier pro-
chain.

Les livres de transfert seront fermés du 15 au 31
décembre prochain, ces deux jours compris.

Par ordre du Conseil de Direction
A. P. LESPÉRANCE,
Gérant.

Montréal, le 30 novembre 1903.

L'emploi de cette cire a le grand avan-
tage de supprimer le balayage à sec, qui
soulève les poussières dans l'atmosphère,
de permettre l'usage de la serpillière hu-
mide, tout en conservant au parquet les
qualités de brillant habituellement exi-
gées.

La cire de pétrole et l'essence de houil-
le coûtent 10 à 15 francs les 100 kilogram-
mes et la paraffine 1 franc le kilogram-
me; le prix de la cire de Carnauba est
plus élevé, environ 3 francs le kilogram-
me.

Ce procédé nouveau d'imperméabilisa-
tion des planchers, réalise à bon marché
et dans de bonnes conditions l'oblitéra-
tion des joints et des fentes, l'imperméa-
bilisation du parquet qui sont nos moyens
de défense contre les poussières, cause
importante d'insalubrité.

UN TRAIN ARRETE PAR L'HUILE DE FOIE DE MORUE

Tout le monde sait que l'huile, "filée"
à propos, possède la propriété précieuse
de calmer les plus furieuses tempêtes,
d'arrêter les flots démontés. Elle peut
aussi arrêter les trains...

Du moins c'est le cas qui s'est produit
il n'y a pas longtemps sur la ligne P.-L.-
M. entre Bellegarde et Genève.

Ce fait, probablement unique en son
genre, vaut la peine d'être raconté.

Tous les jours, un train de marchan-
dises part de Bellegarde pour Genève; or,
il advint que, dans un des wagons de ce
train, un fût laissa échapper l'huile de
foie de morue qu'il contenait.

Cette fuite peu importante échappa
au regard des employés. Pendant le
gluant liquide faisant nappe déborda le
plancher et vint tomber directement sur
le rail.

Cet accident n'eut aucune influence sen-
sible sur la marche de ce premier train,
mais il en fut tout autrement avec le
train suivant, le train de voyageurs No
451 qui part de Bellegarde à 5h. 45 du
matin.

Dès que la locomotive arriva sur le rail
huilé elle se mit à patiner et n'avança
qu'avec une difficulté extrême.

Vainement le mécanicien forçait de
vapeur. Il fallut que les employés du
train intervinssent.

Ces messieurs s'armèrent de pelles, je-
tèrent du sable sur le rail et c'est en ac-
complissant ce service de cantonnier
qu'ils firent une partie de la route, te-
nant pied sans peine au train qui, sans
cela, fût resté en panne.

Que l'amabilité et la courtoisie prési-
dent à chacun des comptoirs de votre
magasin et une bonne et constante pub-
licité à l'extérieur vous conduira infail-
liblement au succès.

BANQUE PROVINCIALE DU CANADA

BUREAU PRINCIPAL :
No. 9 Place d'Armes . . . MONTREAL.

BUREAU D'ADMINISTRATION

Monsieur G. N. DUCHARME, . . . Président.
Capitaliste de Montréal.
Monsieur G. B. BURLAND, . . . Vice-Président
Industriel de Montréal.
L'Hon. LOUIS BEAUBIEN, . . . Directeur
Ex-Ministre de l'Agriculture.
Monsieur H. LAPORTE, . . . Directeur
De l'Épicerie en Gros Laporte, Martin & Cie.
Monsieur S. CARSLY, . . . Directeur
Propriétaire de la maison "Carsley," Montréal.
M. Tanorède Bienvenu, . . . Gerant-Général
M. Ernest Brunel, . . . A. sistant-Gérant
M. A. S. Hamelin, . . . Auditeur

SUCCURSALES :

MONTREAL : 316 Rachel, (coin St-Hubert); 271 Roy,
(St-Louis de France); 1138 Ontario, coin Panet; Magasin
Carsley; Abattoirs de l'Est, rue Frontenac.
Berthierville, P. Q.; D'Israeli, P. Q.; St. Anselme, P. Q.
Terrebonne, P. Q.; St. Guillaume d'Upton, P. Q.; Pier-
reville, P. Q.; Valleyfield, P. Q.; Ste-Scholastique, P. Q.
Hull, P. Q.

Bureau des Commissaires-Censeurs

Sir ALEXANDRE LA COSTE, . . . Président
Juge en Chef de la Cour du Banc du Roi.
M. le Dr E. P. LACHAPPELLE, . . . Vice-Président
Honorable ALFRED A. THIBAUDEAU, Sénateur,
(de la maison Thibaudau, Frères de Montréal.)
Honorable LOMER GOUIN, Ministre des Travaux Publics
de la Province de Québec.
Dr A. A. BERNARD et l'hon JEAN GIROUARD,
Conseiller Législatif.

DEPARTEMENT D'ÉPARGNES.

Emission de certificats de dépôt spéciaux à un taux d'in-
térêt s'élevant graduellement jusqu'à 4 p.c. l'an suivant
terme, intérêt de 3%, l'an payé sur dépôts payables à
demande.

BANQUE DE SAINT-HYACINTHE

Bureau Principal : St-Hyacinthe, P. Q.

CAPITAL PAYÉ \$329,465
RESERVE 75 000

DIRECTEURS :

G. C. DESSAULLES, . . . Président.
J. R. BRILLON, . . . Vice-Président.
L. P. MORIN, . . . V. B. SCOTTE,
Dr E. OSTIGUY, . . . EUSEBE MORIN,
W. A. MOREAU, . . . JOS. MORIN,
L. F. PHILIE,
Cassier, Inspecteur.

Succursales :

S.-Césaire, . . . M. N. Jarry, gérant.
Farnham, . . . J. M. Bélanger, gérant.
Iberville, . . . J. F. Moreau, pro-gérant.
Assomption, . . . H. V. Jarry, gérant.
Correspondants :—Canada : Eastern Townships
Bank et ses succursales. États-Unis : New York,
The First National Bank, Ladenburg, Thalman &
Co.; Boston : Merchants National Bank.

ALEX. DESMARTEAU

Successeur de Charles Desmartean,

COMPTABLE, AUDITEUR,
LIQUIDATEUR DE FAILLITES

Commissaire pour
Québec et Ontario.

Bureaux, 1598 et 1608 rue Notre-Dame,
Montréal.

J. CHARTRAND. P. L. TURGEON CHARTRAND & TURGEON COMPTABLES

Réglement de difficultés entre débiteurs et créanciers
Tel. Bell Main 2638 180 rue St-Jacques,
" Marchands 642 MONTREAL.

EMILE JOSEPH, L. L. B.

AVOCAT

210 NEW YORK LIFE BLDG
11 Place d'Armes, Montreal
TELEPHONE MAIN 1787

LES ASSURANCES SUR LA VIE

II

Avec la baisse continuelle du loyer de l'argent et le redoublement d'activité qui nous dévore tous, combien compt-on de jeunes hommes qui vivent exclusivement, ou même en grande partie, des revenus de leur fortune acquise ? Bien peu. La plupart d'entre nous vivent et font vivre leur famille du produit de leur travail. Ceux qui possèdent quelques capitaux les engagent dans une entreprise industrielle ou commerciale. De telle sorte que la mort de son chef supprime la majeure partie des ressources de la famille et met souvent en péril les capitaux engagés, laissant la femme et les enfants sans défense contre les difficultés nouvelles d'une existence jusqu'alors facile et sans obstacles.

Cette éventualité si pénible n'est pas un fait exceptionnel. La mort fauche les hommes à tout âge, et l'on a depuis longtemps calculé qu'à la surface de la terre elle emportait plus d'une créature humaine par seconde.

L'Assurance en cas de décès pour la vie entière permet de remédier aux conséquences matérielles de la mort du chef de famille. Au lieu d'épargner tout simplement chaque année la somme qu'il peut prélever sur ses revenus, l'homme prévoyant verse cette somme sous forme de prime d'assurance, pour être certain de laisser à sa famille un capital égal à 25, 30, 40000 fois cette prime, quelle que soit l'époque de son décès, et sans que cette époque puisse influencer en quoi que ce soit sur la valeur du patrimoine constitué.

Cet utile et merveilleux résultat est dû tout entier à la puissance de l'Association. Les assurés qui vivent longtemps paient pour ceux qui, moins heureux, disparaissent les premiers. Il s'établit ainsi une moyenne qui permet d'équilibrer les charges et les ressources de l'assureur. On ne saurait donc envisager l'assurance comme une "bonne affaire" devant procurer à tous un bénéfice pécuniaire. Une pareille assertion, trop souvent émise encore de nos jours, ne peut émaner que de charlatans ou d'ignorants. L'assureur qui pratiquerait une opération de ce genre pourrait marcher de pair avec le fabricant de petits pâtés "qui perd sur chacun, mais se rattrape sur la quantité." Heureusement, les nigauds capables d'accepter de pareilles balivernes se font de plus en plus rares.

L'Assurance ayant pour but de garantir contre les effets du hasard, il est bien évident que l'on devra se résigner à payer plus qu'on ne recevra, si l'on est assez heureux pour vivre longtemps, afin de recevoir plus qu'on ne paiera, si l'on meurt prématurément.

Le sacrifice annuel que l'on fait ainsi est d'ailleurs, le plus souvent, une épargne prélevée sans trop de peine sur les ressources générales du budget de l'assuré; et cet argent aurait été dépensé avec le reste, s'il n'avait fallu le verser à jour fixe.

[A suivre]

(ÉTABLIE 1853)
The Phenix Insurance Company
OF BROOKLYN
 TOTAL DE L'ACTIF - - \$7,112,413.30
Robert Hampson & Son, Agents,
 39 rue St-Sacrement, Montréal.

LA
Provident Savings Life
 ASSURANCE SOCIETY of N. Y.

LA MEILLEURE COMPAGNIE
 POUR les ASSURÉS et les AGENTS

Les agents habiles et les personnes recherchant une position rémunératrice, peuvent s'adresser au bureau principal ou à aucun des agents généraux de la compagnie.

Bureau Principal pour la Province de Québec:
185, rue St-Jacques, - MONTREAL.

Le nombre de polices nouvelles émises par la

CANADA LIFE

pendant le premier semestre de 1903 a dépassé celle de toutes les périodes correspondantes dans l'histoire de cette Compagnie.

La Western
Assurance Co.

Compagnie d'Assurance contre le Feu et sur la Marine
 INCORPORÉE EN 1851

CAPITAL - - - - - \$2,000,000

ACTIF, au-delà de - - - - - 3,383,718

REVENU ANNUEL, au-delà de 3,536,035

Bureau Principal: **TORONTO, Ont.**

Hon. Geo. A. Cox, Président.

J. J. KENNY Vice-Prés. et Directeur-Gérant.

C. C. FOSTER, Secrétaire.

Succursale de Montréal:

189 rue Saint-Jacques.

ROBT. BICKERDIKE, Gérant.

ROUTH & CHARLTON, Agents de la Ville.

COMPAGNIES D'ASSURANCES AU JAPON

Il semble qu'il y ait au Japon un champ d'opérations pour les Compagnies d'Assurances étrangères. Une compagnie américaine obtient actuellement de très bons résultats et il ne semble pas qu'il y ait de raisons pour empêcher les autres pays de prendre part à ce genre d'affaires. Les chiffres relatifs aux Compagnies japonaises d'assurances sur la vie, contre l'incendie et maritimes sont indiqués ci-dessous:

Vie

Compagnies, nombre...	43
Capital autorisé, montant.. £	935,500
Capital versé, montant..	284,050
Assurés, nombre..	803,468
Primes payées, montant..	19,558,697

Incendie

Compagnies, nombre..	20
Capital autorisé, montant..	1,597,000
Capital versé, montant..	406,300
Contrats, nombre..	221,837
Primes payées, montant..	3,290,577

Assurances maritimes

Compagnies, nombre..	4
Capital autorisé, montant.. £	950,000
Capital versé, montant..	237,500
Contrats, nombre..	529,826
Primes payées, montant..	73,061,947

[Assurance Moderne].

**IL FAUT ETRE
 DE SON TEMPS !**

Ne cherchez plus. L'ère des placements à deux et trois pour cent est passé. **PROCUREZ-VOUS** tout simplement un ou plusieurs contrats de la **Société de Crédit Hebdomadaire (Limitée)** et en très peu de temps vous doublerez vos épargnes, si modestes qu'elles soient. **N'OUBLIEZ PAS** que ceux-là seuls qui savent faire fructifier leur argent s'enrichissent. Nous vous mettons sur le chemin de la fortune. **ECRIVEZ**, demandez un agent ou adressez-vous aux bureaux d'administration de la Société,

**17 GOTE PLACE-D'ARMES,
 MONTREAL.**

On demande des Agents responsables pour la campagne.

L'Assurance Mont-Royal

La seule Compagnie locale ayant un Capital Actions.

Bureaux: 1720 RUE NOTRE-DAME,

Coin St-Frs-Xavier,

MONTREAL.

Compagnie Indépendante (Incendie.)

RODOLPHE FORGET, Président.

E. CLEMENT, Jr. Gérant-Général.