

PAGES
MANQUANTES

Chaque boîte de

SAUMON MARQUE QUAKER

est garantie ne contenir que LE PLUS BEAU POISSON que l'on puisse obtenir. Votre argent vous est rendu si vous n'êtes pas satisfait.  Demandez nos prix pour boîtes plates et boîtes hautes.

MATHEWSON'S SONS, Boite Postale 2360, . . . MONTREAL.

AU COMMERCE:

AVEZ-VOUS LA PREUVE LA PLUS RÉCENTE
LA PLUS FRAPPANTE DE LA DEMANDE
AMÉRICAINNE CROISSANTE POUR LE

THÉ DE CEYLAN?

LISEZ CECI:—EXPORTATIONS EN AMÉRIQUE DU
1ER JANVIER AU 31 DÉCEMBRE 1908,

NOIR.....10,193,550

VERT..... 3,305,935

DU 1ER JANVIER AU 31 DÉCEMBRE 1909,

NOIR.....12,307,024

VERT..... 4,065,001

PLUS DE DEUX MILLIONS TROIS QUARTS D'AUGMENTATION EN EXPÉDITIONS DIRECTES
SEULEMENT.

LAING'S

SAINDOUX

Voyez notre liste de prix dans ce numéro

En vous adressant à nous, vous tenez vos marchandises de première main, vous êtes ainsi assuré d'avoir toujours une qualité égale et supérieure. N'est-ce pas ce que demande votre clientèle ?

THE LAING PACKING & PROVISION CO., Ltd. RUE MILL, MONTREAL.

Confitures, Gelées, Con-
serves de Fruits, etc., etc.

“**AYLMER**”

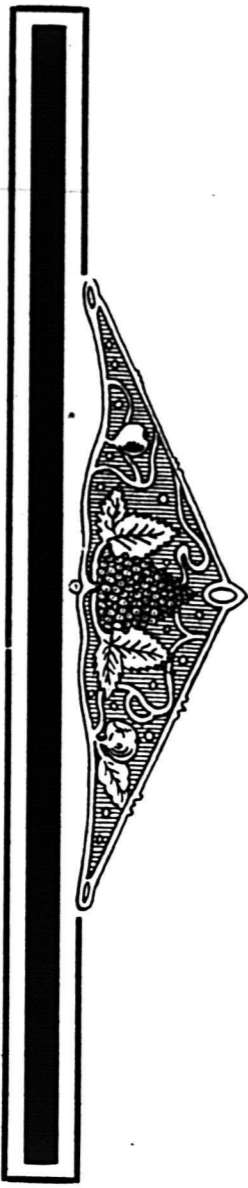

*Le contenu de chaque POT en VERRE ou de tout autre
empaquetage de Confitures, Gelées ou Marmelades "Aylmer"
est GARANTI ABSOLUMENT PUR, préparé au
moyen de Fruits Frais en saison et du Sucre Granulé le
Plus Fin. ¶ La saveur et la haute qualité des Conserves de
Fruits "Aylmer" ne peuvent pas être obtenues dans les con-
serves faites de pulpe.*

Pas de Préservatifs.

Pas de Matières Colorantes.

*Dans chaque procédé, la propreté est ramenée à une science.
¶ La Marmelade Ecossaise et la Marmelade de Gelée
d'Oranges "Aylmer" de la Nouvelle Saison sont maintenant
prêtes. ¶ ENVOYEZ IMMEDIATEMENT VOS
ORDRES pour STOCKS de ces Fines Marchandises.*

Canadian Cannery, Limited,

HAMILTON, Canada.



Le Retour du Client

est absolument assuré, quand vous recommandez la Poudre à Pâte "Magic". Sa pureté absolue et ses qualités hygiéniques en font l'article favori de chaque ménage. C'est le résultat perfectionné d'une expérience de cinquante ans dans la fabrication de la Poudre à Pâte.

La Poudre à Pâte "Magic"

est annoncée splendidement et vous procure un profit substantiel. Tous les épiciers avisés du pays en vendent. **En vendez-vous?**

Si votre marchand de gros ne veut pas vous en fournir, donnez-nous une commande et nous vous l'expédierons directement de notre magasin de Montréal



Etablie en 1852.

Les Sardines, Harengs Kippered, Clams,
Coquilles St-Jacques, etc. de la

MARQUE BRUNSWICK



sont les meilleurs qui puissent être produits dans la ligne des Aliments Provenant de la Mer.

A partir du moment où ils sont pêchés jusqu'à celui où ils sont mis dans des boîtes à fermeture hermétique, scellées hygiéniquement, nous n'avons qu'un but en vue—la pureté, l'excellence et la qualité du produit fini. Seuls, les poissons du plus haut choix sont employés dans la préparation de ces marchandises.

Mr. l'Epicier, demandez-nous nos prix et notre liste indiquant le nombre de boîtes par caisse.

Agents :

LEONARD BROS., Montréal.
C. H. B. HILLCOAT, Sydney.
ARTHUR M. LOUCKS, Ottawa.
JAS. HAYWOOD, Toronto.
CHAS. DUNCAN, Winnipeg.
GRANT OXLEY & CO., Halifax.
C. DE CARTARET, Kingston.
D. RATTRAY & SONS, Québec.
J. L. LOVITT, Yarmouth.



CONNORS BROS., Limited

BLACK'S HARBOUR, N. B.

LE PRIX COURANT

(THE PRICE CURRENT)

REVUE HEBDOMADAIRE

Commerce, Finance, Industrie, Assurance, Propriété Immobilière, Etc.

EDITEURS :

La Compagnie de Publications des Marchands
Détailants du Canada, Limitée.

42, Place Jacques-Cartier, - MONTREAL
TELEPHONE BELL MAIN 2547

MONTREAL ET BANLIEUE - \$2.00
CANADA ET ETATS-UNIS - \$2.00
UNION POSTALE - - - - - FRS 25.00

Il n'est pas accepté d'abonnement pour moins qu'une année complète.

L'abonnement est considéré comme renouvelé si le souscripteur ne nous donne pas avis contraire au moins quinze jours avant l'expiration, et cet avis ne peut être donné que par écrit directement à nos bureaux, nos agents n'étant pas autorisés à recevoir de tels avis.

Une année commencée est due en entier, et il ne sera pas donné suite à un ordre de discontinuer tant que les arrérages ne sont pas payés.

Nous n'accepterons de chèques en paiement d'abonnement, qu'en autant que le montant est fait payable au pair à Montréal.

Tous chèques, mandats, bons de poste, doivent être faits payables à l'ordre de : "LE PRIX COURANT."

Nous nous ferons un plaisir de répondre à toutes demandes de renseignements. Adresser toutes communications simplement comme suit :

LE PRIX COURANT, Montréal.

LES SOCIÉTÉS COOPÉRATIVES DE- VANT LE PARLEMENT

Dans une huitaine, une délégation de marchands venant de tous les points du Canada sera à Ottawa, pour protester devant les ministres du gouvernement fédéral contre les "bills" sur les Sociétés Coopératives présentés au Parlement.

Ces bills accordent des privilèges particuliers à des Sociétés dites Coopératives qu'ils refusent aux Sociétés de droit commun.

Les coopérateurs ne veulent pas passer pour commerçants; ils prétendent acheter que des producteurs pour se partager ensuite entre eux les produits achetés; ils veulent supprimer les intermédiaires, c'est-à-dire les commerçants.

Ainsi, marchands, c'est à vous qu'on s'attaque. Si les bills passent au Parlement et deviennent lois, vous aurez à lutter contre de nouveaux concurrents d'autant plus à craindre qu'ils seront plus favorisés par les lois.

Ces Sociétés pourront être fondées avec un capital dérisoire, par n'importe qui et n'importe où.

Il ne fait pas l'ombre d'un doute que les facilités accordées pour la création de ces Sociétés coopératives en feront éclore un bon nombre; car il ne manque pas de gens prêts à lancer les autres dans des aventures quand ils n'ont rien à risquer eux-mêmes.

On nous présente ces Sociétés coopératives comme une source de bienfaits pour le public. Elles suppriment les intermédiaires, par conséquent, elles suppriment les frais et les profits des intermédiaires. Les acheteurs étant les consommateurs, ils n'ont pas de profit à prélever sur eux-

mêmes, ni intérêt à augmenter leur prix d'achat par des faux frais inutiles.

Comme théorie c'est absolument parfait; mais, car il y a un mais, dans la pratique, les choses sont assez différentes, comme il est facile de s'en convaincre.

La coopérative fait des achats: chapeaux, chaussures, chemises, corps, caleçons, chaussettes, bas, cravates, sucre, sel, farine, conserves, épices, salaisons, cotonnades, lainages, tabac, etc., etc., enfin, tout ce qu'il faut pour fournir les coopérateurs. Admettons qu'elle ait tout acheté des producteurs, elle a payé bon marché, mais elle a payé le même prix qu'aurait payé tout marchand achetant en mêmes quantités. Ce n'est pas parce que la Société a accolé l'étiquette de coopérative à son nom qu'elle obtiendra de meilleures conditions qu'un marchand ou toute compagnie commerciale non coopérative.

La coopérative devra avoir un magasin pour mettre ses marchandises, elle louera un local ou le fera construire, elle aura des comptoirs, des casiers, des vitrines comme le marchand ordinaire. Comme lui aussi, il lui faudra avoir des employés pour la vente... pour la distribution, puisque, ne l'oublions pas, nous n'avons pas affaire à des commerçants, mais à des coopérateurs.—tenir des livres, des voitures de livraison, des chevaux, etc., etc., etc.

Jusqu'à présent, nous nous demandons en quoi la Société coopérative diffère de l'intermédiaire qu'elle veut remplacer? C'est donc le déplacement d'un intermédiaire par un autre qu'on veut tenter.

Pourquoi? On nous répond:

Pour supprimer le bénéfice du marchand et le laisser dans la poche du consommateur.

Mais le marchand est un homme qui

travaille et qui mérite un salaire; ce marchand à la tête de son magasin, c'est le gérant du magasin de la Société Coopérative. Les prélèvements que fait le marchand pour vivre et les bénéfices qu'il réalise au bout de l'année ne s'élèvent pas toujours au montant du salaire du gérant de la coopérative. Alors, il faut bien que les coopératives augmentent le prix d'achat de leurs marchandises pour les vendre au prix qu'elles leur coûtent y compris tous les frais de personnel, de magasin et d'intérêt du capital.

On prétend que les marchands prennent des profits trop considérables. S'il en était ainsi, la concurrence ferait vite tomber ces profits. La vérité est que, dans toutes les branches du commerce, la concurrence est très vive et souvent outrée. Les profits sont plutôt minimes et bien souvent, à la fin de l'année, quand il fait son bilan, le marchand trouve les résultats plutôt maigres.

On plaide donc le faux pour fonder des Sociétés coopératives au détriment des commerçants régulièrement établis.

Si l'intermédiaire était un rouage inutile dans la Société, il y a bel âge qu'il aurait disparu.

Rien ne peut le remplacer dans les échanges et, la meilleure preuve, c'est que les Sociétés Coopératives, qui prétendent prendre sa place, ont partout besoin de privilèges spéciaux pour naître et se maintenir.

Qu'on leur enlève ces privilèges; elles meurent ou meurent, elles ne naissent pas.

Cela seul les condamne.

Que les marchands se rendent donc nombreux à Ottawa et qu'ils rappellent aux Ministres que, dans notre démocratie, il n'y a plus de place pour des classes privilégiées.

TANGLEFOOT,

le Papier à Mouches Originel. Depuis 25 ans le Modèle-Type de Qualité.
Tous les autres papiers à mouches sont des imitations.

EN ECRIVANT AUX ANNONCEURS, CITEZ "LE PRIX COURANT"

A PROPOS D'ŒUFS

Dans notre précédent numéro, nous avons donné cette nouvelle presque incroyable, mais cependant bien vraie, que des œufs avaient pu être importés de Russie au Canada. Jusqu'en 1902, nos exportations d'œufs ont toujours été en augmentant; elles ont été, cette année-là, de 11,635,108 douzaines pour une valeur de \$1,733,242; depuis lors, elles ont toujours été en diminuant, et sont tombées en 1909 à 552,850 douzaines pour une valeur de \$124,315.

Nous ne produisons plus assez d'œufs pour en exporter, s'il est vrai qu'avec une exportation aussi réduite que celle de l'an dernier, il nous en faille importer à notre tour. La population du Canada augmente rapidement et par la natalité et par l'immigration, et la production de certains produits d'alimentation n'augmente pas chez nous en proportion du nombre de bouches nouvelles à nourrir. Il n'y a rien de surprenant à ce que, dans ces conditions, les prix augmentent. On accuse les marchands de rendre la vie chère aux consommateurs; pourquoi ne pas accuser les producteurs qui ne produisent pas assez et font payer leurs produits très cher? Ce serait plus logique. Mais, il est vrai, qu'il y a des gens intéressés à faire passer les marchands pour des ogres, ne serait-ce que ceux qui veulent la création de ces Sociétés qu'on décore du nom de coopératives et qui ne sont autre chose que des intermédiaires commerciaux moins actifs, moins progressifs que les autres, parce que privilégiés.

Allez donc voir si ces Sociétés auraient la prévoyance et le sens commercial de ces marchands toujours en éveil qui étudient les besoins du marché et l'approvisionnement de certaines marchandises qu'à première vue on ne supposerait pas devoir manquer, puisque, pour nous, ce sont marchandises d'exportation et non d'importation.

Toujours à propos d'œufs, nous lisons cette nouvelle de Stockholm, dans un journal français:

"On constate avec une grande surprise que l'Angleterre qui, jusqu'à présent, n'était pas connue comme exportatrice d'œufs, en expédie maintenant de grandes quantités en Suède.

"Le secret vient d'être dévoilé et l'on a appris que la maison de commerce d'œufs la plus importante du monde a acheté un brevet d'après lequel les œufs peuvent être conservés pendant des mois et même des années sans que leur bon goût soit altéré, en les mettant simplement dans un local où on a fait le vide.

"Au printemps, ladite maison fait une grande provision d'œufs en Danemark et elle les vend pendant l'hiver à des prix très élevés."

Gageons que ce n'est pas une Société coopérative—ces Sociétés sont nombreuses en Angleterre—qui a eu l'idée et l'initiative d'exporter des œufs du Danemark en Suède.

Que nos législateurs se souviennent que ce ne sont pas les Sociétés coopératives qui nous créeront des débouchés au dehors. Elles tueraient plutôt nos exportations.

LES VINS D'ESPAGNE

Dans une conversation que nous avons eue avec M. Salvador Diez, Jr., de la maison Diez Hermanos, de Jerez de la Frontera, M. Diez nous a confirmé les renseignements que nous avons donnés au sujet de la récolte des vins de Sherry, qui a été satisfaisante comme quantité et excellente au point de vue de la qualité.

Quant aux vins espagnols de qualité ordinaire, la production a été au-dessous de la moyenne.

M. Diez nous dit que les prix des vins de Sherry sont très fermes avec tendance à la hausse. Il constate avec plaisir une augmentation dans le commerce des vins d'Espagne au Canada et il a confiance que la demande pour ces vins s'améliorera encore.

CONVENTION TEMPORAIRE AVEC L'ALLEMAGNE

Depuis 1898 le Canada et l'Allemagne étaient entrés dans une guerre de tarif qui va prendre fin le premier mars prochain. Cette longue lutte entre les deux pays n'a pu durer aussi longtemps que parce que l'Allemagne voulait obtenir pour ses produits à l'entrée au Canada, le même traitement que les produits de la Grande-Bretagne. Ayant abandonné cette prétention, l'Allemagne s'est mise en relations, par l'entremise de son Consul, avec le Ministre des Finances et ceux-ci sont tombés d'accord pour mettre fin à la guerre de tarif dont nous avons parlé plus haut.

L'entente qui vient d'être conclue n'est que provisoire, c'est un acheminement vers une convention plus large qui viendra sûrement à son temps. Nous ne pouvons que nous féliciter de la fin d'une lutte qui était désavantageuse pour le commerce des deux pays.

Voici les changements, en ce qui concerne les produits Canadiens, qui auront lieu dans la perception des droits de douane en Allemagne:

Blé et épeautre, 5.50, au lieu de 7.50 marks par 100 kilos, poids net.

Orge à malter, 4 marks, au lieu de 7 marks par 100 kilos. Barley autre, 1.30 mark, au lieu de 7.

Avoine, 4 marks, au lieu de 7.

Semence de trèfle, exempte de droits, au lieu de 5 marks.

Semences de toutes sortes pour pâturages, en franchise, au lieu de 2 marks.

Pommes, poires et coings frais, non emballés; du 1er décembre au 31 août, 2 marks, au lieu de 2.50 marks. Emballés sous simple couvert, 3.20 marks, au lieu de 10 marks; emballés sous plus d'un couvert, 5 marks, au lieu de 10 marks.

Abricots, exempts de droits, au lieu de 8 marks.

Pêches et prunes, 2 marks, au lieu de 6 marks.

Cerises, exemptes, au lieu de 6 marks.

Nèfles, exemptes, au lieu de 6 marks.

Fraises, 10 marks, au lieu de 20.

Framboises, raisins, etc., exemptes, au lieu de 5 marks.

Pommes, poires, abricots et pêches séchés, 4 marks, au lieu de 10.

Prunes séchées en vrac, 4 marks, au lieu de 10. Emballées de toutes façons, 5 marks au lieu de 15.

Autres fruits secs, 4 marks, au lieu de 2.

Bois scié longitudinalement ou préparé de toute autre façon et non plané; bois rude 0.72, au lieu de 1.25 mark et 5.76 marks par mètre cube, au lieu de 10.

Bois mou, 0.72 au lieu de 1.25 mark et 4.32, au lieu de 7.50 marks par mètre cube.

Bois de tonnellerie, etc. En chêne, 20 au lieu de 30 et 1.60 au lieu de 2.40 marks par mètre cube. Autre bois dur, 30 au lieu de 40 ou 2.40 au lieu de 3.20 marks par mètre cube. En bois mou, 1.80 au lieu de 2.40 marks.

Chevaux; valant jusqu'à 1,000 marks chaque, 72 marks par tête, au lieu de 90 marks; valant de 1,000 à 2,500 marks chaque, 72 marks, au lieu de 180 marks.

Bêtes à cornes, 8 marks, au lieu de 18 par 100 kilos.

Moutons, 8 marks, au lieu de 18 par 100 kilos, poids vif.

Viande, à l'exclusion du bacon, fraîche ou gelée, 35 marks, au lieu de 45.

Viande simplement préparée, 35 marks, au lieu de 60

Préparée plus délicatement pour la table, 75 marks, au lieu de 120.

Crustacés de mer; homards et écrevisses, 65 marks, au lieu de 100 par 100 kilos.

Saindoux, etc., 10 marks, au lieu de 12.50 par 100 kilos.

Farine de grain, excepté celle d'avoine, 10.20, au lieu de 18.75 marks.

Farine de malt, 12 marks, au lieu de 18.75.

Lait condensé, de 15 à 25 marks, au lieu de 60 marks.

Articles alimentaires et de consommation de toutes sortes, excepté les breuvages dans des réceptacles hermétiques, de 4 à 60 marks, au lieu de 75.

Carbure de calcium, exempt, au lieu de 4 marks.

Esprit de bois, alcool méthylique brut et acétoneride, exempts, au lieu de 5 marks.

Esprit de bois raffiné, 8 marks, au lieu de 20.

Acétone raffiné, exempt, au lieu de 20 marks.

Cuir, à moitié ou entièrement préparé, peaux entières, pas de changement, le tarif restant à 30 marks. Dos (bend leather), 33 marks, au lieu de 36c.

Chaussures de cuir de toute sorte avec semelles de toute autre nature que le bois, pesant plus de 1,200 grammes par paire, 60 marks, au lieu de 85. Pesant plus de 600 jusqu'à 1,200 grammes par paire, 20 marks, au lieu de 120; pesant 600 grammes ou moins par paire, 90 au lieu de 180.

Semi-pulpe (demi-pâte pour la fabrication du papier ou du carton), molle ou solide, blanche ou teinte, de paille de bois, sparte ou autre fibre végétale, mécanique ou chimique, 1.25 marks, au lieu de 3 marks.

Carton moulé ou pressé, etc., carton glacé, fibre vulcanisée, etc., sans changement, soit 6 marks.

Carton en pulpe de bois, chimique ou mécanique, etc., 1.59 marks, au lieu de 4.

CHAMBRE DE COMMERCE

Les Comités

La Chambre de Commerce du District de Montréal a procédé, le 16 février courant, à l'organisation de ses différents comités, comme suit:

Tribunal d'arbitrage.—MM. O. S. Perault, Fred. C. Larivière, Armand Chaput, D. Parizeau, H. Laporte, Joseph Contant, Hon. Alph. Desjardins, L. E. Geoffrion, D. Masson, H. A. A. Brault, C. H. Catelli, Isaïe Préfontaine.

Affaires municipales.—MM. G. Bonin, C. H. Catelli, T. Charpentier, Alph. A. Granger, Ludger Gravel, H. Laporte, J. O. Labrecque, A. S. Lavallée, J. R. Laurendeau, J. T. Marchand, Isaïe Préfontaine et Alex. Prud'homme.

Agriculture et colonisation.—MM. Pierre Bernard, Arthur Berthiaume, G. Boivin, E. Blanchard, P. A. Côté, D. Parizeau, Hon. J. D. Rolland, L. J. Tarte, Rodolphe Tourville.

Beurre et fromage.—MM. W. Champagne, A. Chaput, J. A. Doré, L. O. D'Argencourt, J. A. Fortier, A. A. Labrecque, Chs Langlois, Z. Limoges et J. A. Vailancourt.

Bulletin.—MM. Joseph Contant, E. Daoust, Hon. Alp. Desjardins, C. P. A. J. de Bray, Joseph Fortier, H. Godin, Alp. A. Granger, L. J. Loranger, Eug. Tarte et F. Bourbonnière.

Comptabilité.—MM. Michel Benoit, A. Cinq-Mars, A. P. Frigon, C. A. Gagnon, P. A. Gagnon, Geo. Gonthier, Chs Ed. Gravel.

ASSEMBLEE ANNUELLE DE THE HOME LIFE ASSOCIATION OF CANADA

L'assemblée annuelle des actionnaires de The Home Life Association of Canada, a eu lieu à son bureau principal, rue Victoria, Toronto, le 8 février. L'honorable M. Stratton, président, présenta l'état financier annuel et félicita tous ceux dont dépend l'amélioration générale montrée par le résultat des opérations de l'année dernière, et l'amélioration de la situation générale des intérêts de l'Association, qui ont contribué évidemment à l'amélioration générale des affaires financières et commerciales. Une avance marquée a eu lieu dans presque chaque département de l'Association.

L'actif total comme garantie aux porteurs de polices, atteint la somme de \$1,868,247.69, soit une augmentation de \$116,386.08. Cet actif se compose de bons et d'obligations pour la somme de \$262,083.73; de premières hypothèques sur propriétés immobilières, pour \$405,369.05; de prêts et de liens sur polices pour \$155,276.88; d'espèces en banques pour \$67,675.08 et de primes différées (réserves et coût de perception prévus) pour \$27,545.14; d'intérêt et de revenus dus et accrus, \$21,551.67; d'ameublements de bureaux et de comptes recevables, \$3,453.41.

Une augmentation de \$113,632.95 à l'actif net, au grand livre, avance le total à \$1,041,862.24. Une autre réduction des primes en suspens et différées net ramène le total de \$32,393.89 à \$27,545.14. Les paiements aux porteurs de polices pendant l'année, s'élevant à \$66,198.29, consistaient en réclamations pour décès, \$49,880.63; en dotations échues et en polices rachetées, \$16,044.06, cette dernière somme offrant une diminution substantielle, en annuités sur la vie de \$273.60.

Les bons et obligations sont enregistrés pour ce qu'ils ont coûté, somme qui est bien au-dessous de leur valeur actuelle aux prix présents du marché. Les hypothèques sont en excellente condition et les paiements se font bien.

Sur l'actif net au grand livre, s'élevant au total de \$1,041,862.24, les premières hypothèques, au montant de \$405,369.05, représentent trente-huit et neuf-dixièmes pour cent; les obligations et bons, \$262,083.73 et les espèces en banques, \$67,675.00, représentent trente-et-un et six-dixièmes pour cent; les prêts sur polices, \$155,276.88, représentent quatorze et neuf-dixièmes pour cent; la bâtisse de la Home Life, \$150,000.00, quatorze et quatre-dixièmes pour cent. La balance pour arriver à cent pour cent est représentée en espèces et par des placements sur prêts à demande. L'excellent caractère des placements de l'Association est ainsi démontré.

Par la conversion de \$44,530 d'actions inscrites du Dominion du Canada, portant deux et trois-quarts pour cent d'intérêt, en obligations à un taux d'intérêt accru, une perte actuelle de \$6,715.78 a été subie; mais le nouveau taux contre-balancera cette perte en cinq ans et laissera cette garantie avec une créance d'environ trente ans, à un taux de recettes accrues de cinq et demi pour cent.

On a profité des conditions favorables du marché pour augmenter largement les obligations de Municipalités et d'Ecoles, détenues par l'Association dans les Provinces qui se développent dans l'Ouest Canadien; ce sont d'excellentes garanties qui peuvent rapporter beaucoup. Le Président a fait remarquer au sujet du pouvoir de rapport des garanties, combien ce pouvoir a été augmenté sous la direction actuelle, le taux moyen actuel d'intérêt est six pour cent, mettant les placements de l'Association au premier rang des Corporations d'Assurance du Canada.

L'édifice de la Home Life doit être considéré comme un actif excellent, ayant atteint l'année dernière son plus haut record comme loyers, l'année s'étant terminée sans bureaux vacants et le prix des loyers étant en augmentation substantielle sur le revenu provenant de cette source, l'année précédente. Pendant l'année, les réserves légales, calculées sur la base stricte d'évaluation du Gouvernement, ont été augmentées de plus de \$100,000.00 et forment maintenant un total de \$928,536.14.

Considéré dans son ensemble, l'état financier offre en tout d'excellents résultats, ce qui indique que l'état des affaires de la Compagnie est satisfaisant et bon, les affaires enregistrées étant d'un caractère plus élevé et les paiements se faisant si bien qu'il y a peu de chance d'amélioration sous ce rapport.

Les résultats de l'année dernière, considérés avec ce qui a été effectué par le bureau de direction actuel, donnent l'assurance d'une administration soignée et compétente et, joints aux conditions d'économie de la Home Life Association et à la prospérité nationale générale, ont justifié le Président de proposer l'adoption du Rapport en prévoyant pour la Compagnie un avenir prospère.

Après l'adoption du Rapport à l'unanimité, les directeurs suivants furent élus:

MM. J. R. Stratton, J. S. King, J. L. Hughes, D. W. Karn, Woodstock; J. S. Hough, C. R., Winnipeg; J. W. Lyon, Guelph; A. L. Gee, Ph. D., Brantford; George E. Amyot, Québec; Thomas W. Boddy, Windsor; John Curtis, Port Hope; E. L. Gould, Brantford; J. H. Spencer, Medicine Hat; J. K. McCutcheon, Toronto; Professeur J. F. Tufts, Wolfville; J. J. Warren, Charles E. Stevenson, John D. Sheidan et J. H. Hazlewood, D. D., Toronto.

Directeurs consultatifs:—Hon. J. W. Longley, Halifax, N. E.; Jas. Maynard, Victoria, C. A.; Ashmore Kennedy et S. A. Bedford, Winnipeg, Man.; Charles May, Edmonton, Alta. A une réunion subséquente des directeurs, l'honorable J. R. Stratton fut élu président; MM. J. S. King et J. L. Hughes, vice-présidents; J. K. McCutcheon, directeur-gérant, et A. J. Walker, secrétaire-trésorier.

Cuir et peaux.—MM. F. B. Drouin, R. Claude, J. Daoust, O. P. de Montigny, Paul Galibert, L. E. Gauthier, Ludger Gravel, A. D. Joubert, Alf. Lambert, J. B. A. Lanctôt et A. S. Lavallée.

Enseignement technique et industries manufacturières.—MM. Hector Barsalou, C. H. Catelli, E. Daoust, G. Deserres, C. Dufresne, Geo. Espin, Joseph Fortier, A. E. Labelle, J. R. Laurendeau, A. Machéras, J. T. Marchand, Oscar Mathieu et A. V. Roy.

Épicerie et produits alimentaires.—MM. C. H. Catelli, Armand Chaput, J. J. Duffy, L. O. D'Argencourt, J. A. Doré, A. Dumont, J. Ethier, Nap. Gendreau, Alex. Orsall et J. B. Thibault.

Expositions et musées.—MM. J. A. Beaudry, Arthur Berthiaume, G. Bolvin, A. N. Brodeur, C. H. Catelli, A. H. Hardy, A. E. Labelle, L. A. Lapointe, Mendoza Langlois, Alex. Michaud, Louis Perron et L. J. Tarte.

Fers et métaux.—MM. O. Dubois, Ludger Gravel, J. W. Harris, Alfred Jannotte, I. L. Lafleur, Fred. C. Larivière, W. Laurault, Arthur Léger, R. Prieur, A. Prud'homme et L. J. A. Surveyer.

Finances.—MM. Armand Chaput, Jos. Fortier, A. P. Frigon, U. Garand, Geo. Gonthier, Ludger Gravel, J. B. A. Lanctôt, Fred. C. Larivière, D. Masson, Isaïe Préfontaine, L. J. A. Surveyer.

Hautes études commerciales.—MM. C. H. Catelli, Armand Chaput, E. Daoust, Hon. Alph. Desjardins, C. P.; Geo. Gonthier, L. E. Geoffrion, L. Z. Gauthier, H. Laporte, D. Masson, Jos. Contant.

Législation.—Hon. Alph. Desjardins, C. P.; Hon. Sénateur F. L. Béique, les Hon. T. Berthiaume et N. Pérodeau, membres du Conseil Législatif; MM. les ex-présidents C. H. Catelli et Isaïe Préfontaine, J. A. Beaudry, Edmond Brosard, W. U. Bolvin, F. C. Larivière, A. S. Lavallée, L. J. Loranger et F. Bourbonnière.

Mines, bois et forêts.—MM. T. Charpentier, H. Dupré, Albert Hudon, J. A. Labrecque, J. R. Laurendeau, Oct. Lemay, J. T. Marchand, D. Parizeau, Alph. Renaud et E. Tourville.

Nouveautés.—MM. W. U. Bolvin, J. N. Dupuis, J. T. Filiatrault, J. O. Gareau, A. H. Hardy, C. E. Martin, D. Mercure, J. H. P. Saucier, Alph. Racine, S. Robitaille et A. I. Vallières.

Produits chimiques.—MM. Joseph Contant, Arthur Décary, J. G. A. Fillon, W. A. Huguenin, S. Lachance, Henri Lanctôt, A. J. Laurence et Paul J. Leduc.

Réception.—MM. Armand Chaput, Fred. C. Larivière, Joseph Fortier, Arthur Berthiaume, N. Beaudry, A. N. Brodeur, C. H. Catelli, S. R. Laurendeau, J. T. Marchand, D. Masson et L. J. Tarte.

Transports, télégraphes et téléphones.—MM. C. H. Catelli, Hon. Alph. Desjardins, C. P.; Geo. B. Fraser, L. E. Geoffrion, J. O. Gareau, Alp. A. Granger, Armand Lalonde, A. E. Lalande, F. C. La-

rivière, Octave Lemay, D. Masson, D. McDonald, J. T. Mullarkey, Isaïe Préfontaine.

Vins et liqueurs.—MM. H. G. Blisson, Armand Chaput, J. A. Christin, Albert Hébert, Albert Hudon, F.-X. St-Charles, J. M. Wilson et J. A. Wilson.

Auditeurs.—MM. J. W. Michaud et Henri Beauregard.

CHAMBRE DE COMMERCE DU DISTRICT DE MONTREAL

Assemblée générale

Le nouveau conseil

Le 10 février, à la Chambre de Commerce, il a été procédé à l'installation du nouveau Président, M. O. S. Perrault et à celle du nouveau Conseil.

Les conseillers élus pour l'année courante sont:

MM. Narcisse Beaudry, Arthur Berthiaume, W. U. Bolvin, A. N. Brodeur, Emilien Daoust, A. P. Frigon, J. O. Gareau, Alph. A. Granger, Ludger Gravel, A. H. Hardy, Lt.-Col. A. E. Labelle, Mendoza Langlois, J. T. R. Laurendeau, A. S. Lavallée, J. T. Marchand, C. E. Martin, J. P. Mullarkey, Alex. Prud'homme, Alph. Renaud et Ls Jos. Tarte.

M. Isaïe Préfontaine passa en revue les principales questions qui ont attiré l'attention de la Chambre et au premier rang il plaça la fondation de la Fédération des Chambres de Commerce de la Province de Québec.

La Chambre, dit encore M. Préfontaine, s'est intéressée à une question d'une très grande importance pour faciliter le développement du commerce extérieur, je veux parler des colis postaux. Nous avons signalé l'irrégularité des charges entre les différentes colonies de l'Empire, et l'avantage qu'il y aurait en adoptant un tarif réduit, tout en étant uniforme.

Pour favoriser les relations commerciales d'un océan à l'autre, nous avons également suggéré la création d'un code Canadien de commerce qui faciliterait la connaissance des lois commerciales et industrielles en pourvoyant entre autres matières à une loi de faillite uniforme pour le Canada. Nous avons de plus recommandé l'adoption de mesures ayant pour objet la conclusion de conventions interprovinciales afin d'aider dans les autres Provinces l'exécution des jugements et obtenir la reconnaissance des actes et autres procédures passés dans notre Province.

Nous sommes heureux que la Commission des Chemins de Fer du Canada nous ait donné une forme de lettres de voiture équitable.

M. Préfontaine rappelle les vœux de la Chambre en ce qui concerne la responsabilité des transporteurs par eau, la

liberté du commerçant de placer ses assurances sur le feu où bon lui plaît.

Le vœu de la Chambre concernant la réduction du taux d'affranchissement à un sou dans les villes; celui relatif au traitement des commis-voyageurs reconnu privilégié au même titre que celui des autres commis ont été exaucés.

M. Préfontaine mentionne aussi ce que la Chambre a fait au sujet des canaux de Welland et de la Bale Georgienne, au sujet du port de Montréal et du chenal du St-Laurent, et au sujet des affaires municipales, questions que traitera tout-à-l'heure, M. O. S. Perrault.

L'école des Hautes Etudes Commerciales et l'école technique

Il est heureux de rappeler que la Chambre de Commerce a été la première à faire ressortir la nécessité de créer dans notre province des établissements d'enseignement technique. Deux écoles: celle des Hautes Etudes Commerciales et l'Ecole technique vont bientôt ouvrir leurs portes.

La classe commerciale n'a pas ménagé son approbation à la Chambre de Commerce pour son travail et durant les deux dernières années, le nombre des membres s'est augmenté de trois cent soixante adhésions nouvelles.

Au début de notre administration, en février 1908, dit le président sortant, nous avions un surplus de \$4,264.23; aujourd'hui, deux ans plus tard, nous laissons à notre nouveau Président un surplus de \$17,876.38. Ces chiffres, messieurs, disent plus que tout ce que je pourrais ajouter combien M. Fortier, notre trésorier, et M. Masson, notre ex et j'espère notre futur président du comité des finances, ont été à la hauteur des positions difficiles que vous leur avez confiées. A notre dévoué secrétaire, M. Bourbonnière et à M. Ludger Gravel, Président du comité de propagande; à tous ces messieurs, j'offre les remerciements les plus sincères de notre Chambre.

Et M. Préfontaine conclut en remerciant la Chambre de l'honneur qu'elle lui a fait durant deux ans et tous ceux qui ont contribué à la prospérité de la Chambre.

M. Préfontaine félicite son successeur et l'invite à prendre son siège. M. O. S. Perrault, au milieu des acclamations de la Chambre se lève et prend la parole:

Il remercie les membres de la Chambre du témoignage de confiance qu'ils lui ont accordé en le portant à la présidence et félicite le Président sortant qui emporte l'admiration et la reconnaissance de tous, de l'habileté et du zèle éclairé dont il a fait preuve.

Passant à l'avenir M. Perrault dit que, l'Ecole des Hautes Etudes Commerciales construite, il va falloir s'occuper de l'outiller, d'y installer une exposition permanente des produits nationaux, d'orga-

Un Travail Conscientieux

signifie des mains souillées, et des mains sales par la graisse, le goudron ou la peinture peuvent être nettoyés instantanément par

SNAP

Le NETTOYEUR de MAINS Magique

Heureusement, il se fait une bonne quantité de travail conscientieux, ce qui explique la demande énorme pour SNAP. Il est antiseptique et fait du bien à la peau. Soyez prêt à fournir à la demande.

Achetez-en chez votre fournisseur.

SNAP CO.,
LIMITED
MONTREAL.



Fèves Cuites au Four à la Boston.

“Balaklava”

Nos Fèves au Lard Cuites au Four à la Boston ont une haute qualité; nous en produisons de deux sortes: ordinaires et à la sauce aux tomates. Cette ligne de marchandises est appréciée du public dans tout le Canada et est l'objet d'une forte demande.

Nos Fèves “Balaklava” sont empaquetées de manière attrayante et leur prix est raisonnable.

Offrez-les à vos clients; ils en seront satisfaits.

The Eastern Canning Co.

PORT CANADA, N. B.

C. A. CHOUILLOU & CIE, Agents
Montreal, P. Q.

Bébé nourri au Lait Reindeer.
Il en a l'air.



Les Jeunes Canadiens sont nourris au
Lait Condensé Reindeer

Le plus riche et le meilleur.

Ou en est votre Stock?

The Cruro Condensed Milk Co., Limited, Cruro, N.E.

Souvenez-vous qu'il y a un
Certificat dans chaque boîte
de

Levure Jersey Cream,

et que dix de ces certificats
vous procureront une boîte
GRATUITE chez tout épi-
cier de gros du Canada,—

Levure Jersey Cream,

la meilleure au monde.

J. A. TAYLOR

Agent, Montréal.

niser son fonctionnement, ses programmes.

"Avec l'appui déjà reçu de la Fédération des Chambres de Commerce de la Province, nous insisterons, dit-il, pour l'obtention d'un Code de commerce Canadien comprenant entre autres matières l'établissement d'une loi de faillites uniforme pour tout le Canada.

"Nous interviendrons auprès des autorités compétentes comme dans les années passées pour nous opposer à l'octroi de privilèges spéciaux, sollicités sous le couvert de projets de loi, relatifs aux sociétés co-opératives, et nous devons veiller à protéger la juste liberté des patrons dans la réglementation des heures de travail, de même qu'à la sauvegarde de tous les droits acquis et légitimes des compagnies commerciales conciliables avec le maintien des avantages de la libre concurrence."

Le nombre des juges à Montréal est insuffisant, nous devons insister auprès des autorités fédérales pour obtenir un nombre suffisant de juges promis déjà.

Un bill destiné à protéger les expéditeurs quant aux responsabilités des transports par eau est devant le Parlement, il a été appuyé par cette chambre, nous en attendons le vote.

La Chambre devra continuer l'étude de toutes les mesures propres à rendre de plus en plus étendues nos relations avec les principaux pays d'Europe.

De grands travaux ont été faits pour l'amélioration du St-Laurent et le perfectionnement de l'outillage de notre port. Nous ne devons pas nous arrêter en si bonne voie et la Chambre continuera à demander au gouvernement fédéral le parachèvement de l'oeuvre si heureusement commencée. Montréal doit être le premier port du continent et, si possible, libre de toute entrave.

Notre Chambre a très fortement recommandé à différentes reprises la construction du canal de la Baie Géorgienne; l'avenir de notre commerce fluvial repose sur sa construction.

Il est de la plus haute importance que nous ayons un embranchement aussi direct que possible qui relie Montréal au Grand-Tronc Pacifique qui bientôt traversera toutes les parties du Canada. Notre Chambre continuera de prêter son attention à cette question ainsi qu'à celle de la création de voies ferrées de colonisation.

M. O. S. Perrault parla également de l'encombrement des tramways à faire disparaître et de la distribution du fret par tramways à créer.

Son discours que nous regrettons de ne pouvoir reproduire in-extenso a été souvent interrompu puis suivi par les applaudissements de la Chambre.

Après M. Perrault, le premier et le second vice-président, MM. L. L. Larivière et Armand Chaput, prirent tout à tour la parole, en promettant au nouveau pré-

sident leur concours le plus entier pour mettre à exécution le programme qui vient d'être tracé. Tous deux adressèrent leurs félicitations au président sortant de charge et au nouvel élu. M. Geo. Gauthier, le nouveau trésorier, remercia la Chambre de la confiance qu'elle lui a témoignée et promet de suivre la trace de ses devanciers, en doublant et même triplant l'actif de la Chambre de Commerce, actuellement en caisse, ne demandant pour cela que la générosité bien connue de ses membres.

M. J. Contant, ancien président, en quelques mots fait voir à ses collègues l'essor considérable qu'a pris la Chambre de Commerce en ces dernières années. Son influence aujourd'hui dit-il, est considérable dans les cercles politiques et municipaux, la meilleure preuve qu'on saurait en donner c'est que dans nombre de circonstances, on sollicite son opinion et que rarement on va à son encontre.

Finalement, M. Contant propose un vote de remerciements au président, et aux officiers sortant de charge, pour la manière habile dont ils ont conduit la Chambre, durant les deux dernières années. Il remercie également les scrutateurs, du long travail qu'ils ont dû s'imposer pour dépouiller le scrutin.

M. H. Catelli présentera sous peu un rapport sur l'importante question qui est actuellement soumise à la commission des eaux limitrophes à Toronto.

MM. C. A. Laframboise, Alex. Dubé, Aurèle N. T. Chamberland, Arthur Surveyer, I. C., et J. Aimé Mignault sont admis membres de la Chambre.

CONVENTION DE L'ASSOCIATION DES QUINCAILLIERS DÉTAILLANTS DE LA PROVINCE D'ONTARIO

La convention de l'Association des Quincailliers Détaillants de la province d'Ontario s'est ouverte à London le 8 février. L'association a tenu ses assemblées au Masonic Temple, tandis qu'une exposition avait été organisée au City Hall.

Le mardi après-midi, la salle des assemblées se remplit promptement à 2.30 p.m. et l'échevin Eckart souhaite la bienvenue aux membres de la convention et à leurs amis. Le président Brocklebank, après avoir brièvement répondu, fit lire les minutes de la dernière convention qui avait eu lieu à Hamilton; ces minutes furent acceptées. Puis le président prit la parole, représentant les quincailliers vendant au détail, en particulier et tous les détaillants en général, comme des éducateurs du public, comme formant un véritable bureau d'informations. Les commerçants devraient s'intéresser davantage à la chose publique, car ils connaissent les besoins du pays mieux que qui que ce soit.

Il parla avec enthousiasme de la réception qui fut faite à l'association lors de son voyage à Montréal, l'été dernier.

Le président préconise la formation d'une Compagnie Mutuelle d'Assurance des détaillants en Quincaillerie contre l'incendie.

Après le discours du président, le secrétaire lut son rapport, dans lequel il constate que les finances de la compagnie sont sur un bon pied.

D'après le rapport du comité exécutif, le nombre des membres s'est accru pendant l'année et les finances de l'association se sont améliorées; l'actif actuel de l'association est de \$344.46 et son passif est nul. Le secrétaire Wrigley ajoute que depuis le premier de l'an, les contributions des membres se sont élevées à \$1.200 et qu'après avoir payé toutes les dépenses de la convention, il devrait rester au crédit de l'association une somme de \$1.200 à \$1.500. Celle-ci est donc en bonne condition pour entreprendre une campagne en faveur d'une assurance mutuelle contre le feu.

Des comités furent ensuite nommés et des arrangements pris pour un banquet.

Une adresse fut présentée à Mr. F. C. Larivière, de Montréal, lui conférant le titre de membre honoraire à vie de l'association, en reconnaissance de l'aide qu'il lui avait prêté en de nombreuses circonstances. Mr. Larivière prit la parole en disant que le succès des conventions dépend de la coopération et il fit appel à tous pour qu'une plus grande coopération existe entre employeur et employés.

L'assemblée s'ajourna à 5.40 p.m.

Le soir il y eut concert dans le City Hall.

Le mercredi matin, la séance s'ouvrit par une courte allocution de M. F. C. Larivière, et on discuta la question de l'assurance mutuelle. Dans l'après-midi, une visite eut lieu à la fonderie et à l'établissement d'émaillage McClary, où des rafraîchissements furent servis aux visiteurs. A la réunion du soir, diverses questions furent discutées concernant le commerce de détail de la ferronnerie; éclairage à la gazoline, publicité, rabais des prix, système dans le magasin.

La séance de jeudi fut consacrée aux affaires non terminées et à la lecture du rapport du Joint Committee et à la nomination du nouveau comité exécutif.

Le jeudi soir eut lieu un banquet, où plusieurs discours furent prononcés; on porta divers toasts et des chants eurent lieu.

* * *

Cette année, l'exposition faite dans le City Hall avait plus d'importance que l'année dernière, plus de cinquante firmes y ayant pris part. Les exposants avaient lutté d'émulation pour rendre leurs stands plus attrayants. Un certain nombre d'exposants avaient instal-

AVIS concernant LA SAUCE DE PATERSON !

Dorénavant, on pourra se procurer la Sauce Worcestershire de Paterson, le fameux Condiment Anglais, uniquement de MM. Rowat & Co., Glasgow, Ecosse, manufacturiers et seuls propriétaires. La recette, les marques de commerce et les droits complets ont été achetés. Toutes les commandes recevront une prompt attention. Pour plus amples renseignements, adressez-vous à

SNOWDON & EBBITT, Agents pour les Provinces de Québec et d'Ontario.
 325, Edifice Coristine, MONTREAL.

BONBONS. VIAU BISCUITS.

Y a-t-il dans le commerce des friandises plus délicieuses que celles de cette maison ? ☞ Les détaillants ont-ils plus de satisfaction d'acheter d'autres marques ? ☞ Tout le monde sait que *Qualité* est la devise de la maison.

VIAU & FRERE, - - - Viauville, Montréal.

Une raison pour laquelle vous devriez tenir en stock nos

Meadow Cream Sodas

est qu'ils sont les plus légers et les plus croustillants sur le marché.

☞ Donnez un ordre à titre d'échantillon et voyez par vous-même.

THE W. J. CROTHERS CO., LIMITED.

KINGSTON, Ont.

NEW YORK PARIS LONDRES BOUKHARA LEIPZIG EDMONTON PRINCE ALBERT

REVILLON FRERES LIMITED

134, RUE MCGILL, MONTREAL

☞ Du trappeur au consommateur. Envoyez-nous vos fourrures et vous aurez les plus hauts prix du marché. ☞ Assortiment honnête, prompts paiements, frais d'express payés.

Fondée en 1723

lé des appareils mécaniques qui augmentaient beaucoup l'attrait de leur exhibition. Ainsi au stand de la Dover Mfg. Co., on voyait une femme automate repassant avec un fer à asbeste, tandis que le dessus du fer soulevé laissait voir la construction du fer.

A la Canadian Oil Co., une enseignante mouvante montrait un homme qui trempait son pinceau dans un seul pot produisant une douzaine de couleurs.

La E. C. Atkins Co., de Hamilton occupait la vitrine en façade du magasin modèle et représentait un homme sciant du bois.

A la Sherwin-Williams Co., on voyait un petit peintre maniant adroitement le pinceau.

Les compagnies suivantes: D. Moore Co.; Burrow, Stewart and Milne Co. et Gurden-Tilden Co. avaient une ligne complète de poêles. La Gurden-Tilden Co. avait aussi une ligne complète de matériaux de construction.

Des lignes complètes de laveuses, tordeuses étaient exhibées par The Cummer Doswell Co., de Hamilton; D. Maxwell & Sons, de St. Mary's et J. H. Connor & Son, d'Ottawa.

La Gendron Mfg. Co., de Toronto exposait des accessoires de salle de bain, des voitures de livraison, des voiturettes et des métaux découpés.

La Imperial Varnish & Color Co., de Toronto avait des lignes complètes de vernis, couleurs d'imitation, etc.

La Brandram-Henderson Co., de Montréal, exposait des peintures mélangées, du blanc de plomb, du China-lac, un nouveau produit et divers autres articles.

Parmi les exhibitions de maisons de peintures et de vernis, on remarquait encore celles des firmes suivantes: Standard Varnish Works, de New-York; International Varnish Company Limited, de Toronto, Brandram Henderson, Limited, de Montréal; Standard Paint Co. of Canada, Limited, de Montréal; Canada Paint Co.; Martin-Senour Co. avec ses peintures préparées, pures à 100 pour cent.

La Oneida Community avait deux stands; l'un pour leur Community Silver and Reliance Plate et l'autre pour ses pièges à gibier et à souris, ses chaînes et ses attaches à vache.

La Allan Hills Edge Tool Co. Limited, de Galt, exposait une ligne complète de ses outils.

Findlay Bros., de Carlton Place montraient des poêles.

S. F. Bowser & Co., de Toronto, avaient fait une grande exhibition de réservoirs à huile dans le magasin modèle.

La Carborundum Company, de Niagara Falls, exposait aussi ses produits.

Cette exposition a été un succès et l'association des marchands de ferronnerie en détail d'Ontario se promet de faire encore mieux l'année prochaine,

Nous reproduisons ici un portrait de M. Alexander Gibb, agent de Manufacturiers, 13 rue St-Jean, Montréal.

M. Gibb est agent pour les Tôles Galvanisées de la marque "Comet" et les Tôles "Canada". Il représente également la Standard Chain Co. de Pittsburgh. Cette compagnie commença la manufacture des chaînes au Canada dans une succursale à Sarnia, succursale dont M. Gibb était le Vice-Président et l'agent vendeur; mais l'été dernier, la compagnie a fermé cette succursale parce que le Gouvernement Canadien refusait de la protéger. M. Gibb nous informe que cette compagnie est prête à rouvrir la manufacture dès que le Gouvernement voudra la reconnaître comme une industrie Canadienne légitime, et consentira à lui donner la protection nécessaire.

M. Gibb a eu une carrière très heureuse comme agent de manufacturiers, et récemment il a acquis de nouvelles agences sur l'une desquelles nous avons attiré

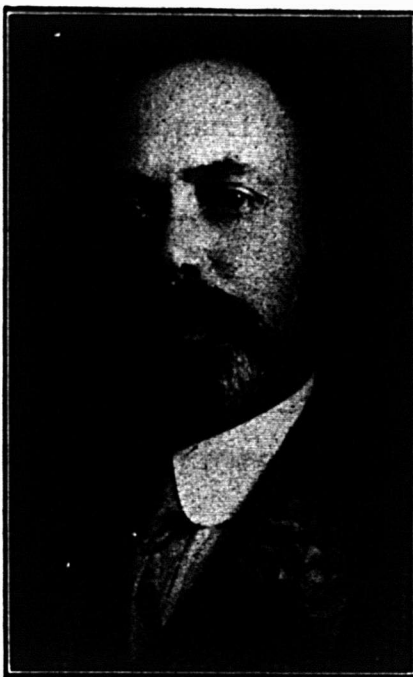

l'attention dans notre dernier numéro, à savoir la Glenboig Union Fire Clay Co. de Glasgow, Ecosse. Jas. Eadie & Sons, manufacturiers de tubes pour bouilloires soudés à recouvrement, ont aussi demandé récemment à M. Gibb de s'occuper de leurs intérêts. M. Gibb est en arrangements avec une firme de Londres pour lui câbler chaque semaine les prix de l'étain en lingots, du fer-blanc, des tôles, du fer pour cercles, et autres métaux. Les aciers à outils de toutes sortes, spécialement l'acier à haute vitesse, marque "Conqueror", forment une des principales lignes de M. Gibb, ainsi que les forêts à haute vitesse "Conqueror" qui sont faites d'une pièce d'acier à haute vitesse spécialement laminé.

M. Gibb est très intéressé dans les manufactures canadiennes; il est directeur de la Meaford Wheelbarrow Co. Limited, ainsi que son agent de vente. Les produits de cette compagnie consistent en brouettes, trucs pour magasins, grattes, etc. Il est aussi intéressé dans la Cameron Dunn Manufacturing Co. de Strathroy, manufacturiers de toutes sortes de manches en bois, râtaux à foin, etc. Il y a peu de lignes dans le commerce de la quincaillerie et des métaux, que M. Gibb ne puisse fournir avantageusement, et il est prêt à faire profiter en tous temps les acheteurs de ses connaissances pour

leur indiquer où ils peuvent obtenir les marchandises au meilleur avantage, s'il ne peut pas les leur fournir lui-même.

Certains consommateurs paraissent ne jamais acheter. Ils regardent, manient les articles, les laissent, les reprennent, posent de nombreuses questions et finalement s'en vont sans rien acheter. N'ayez aucun mouvement d'impatience lorsqu'ils s'en vont ainsi; il faut bien qu'ils achètent quelque part et si malgré la déception du vendeur, celui-ci a été aimable quand même, il y a des chances pour qu'ils reviennent et qu'ils vous fassent de la propagande.

Perrin, Frères et Cie

La maison Perrin frères & Cie a adressé à sa clientèle une circulaire l'informant qu'une des conséquences de la mise en vigueur de la convention franco-canadienne est que les droits de douane sur les gants de peau français sont maintenant de 30 p.c. au lieu de 35 p.c.

La circulaire dit:

La Convention Franco-Canadienne de 1907 est entrée en vigueur le 1er février et nous avons l'avantage de vous en informer.

Le droit sur les Gants de Peau français est maintenant de 30 p.c.

Cette réduction de 5 p.c. sur l'ancien tarif nous aidera à maintenir nos prix actuels et également le haut degré de qualité des GANTS PERRIN.

Malgré la forte hausse récente sur les peaux et toutes les matières premières, nos prix pour marchandises à livrer immédiatement ou pour Ordres d'Importation d'automne ne seront pas avancés.

Printemps 1910 — Ordres d'Importation: En ce qui concerne les ordres que vous avez bien voulu placer chez nous pour Livraison de Printemps nous vous donnerons le bénéfice du nouveau Droit et vous allouons un Escompte Spécial de Traité de 2½ p. c. sur toutes les lignes de Gants de Peau Français dépassant \$9.50 la douzaine.

Respectueusement

PERRIN FRERES

Personnel

—M. Salvador Diez Jr., de M. M. Diez Hermanos, de Jerez de la Frontera, est actuellement au Canada où il visite le commerce, accompagné de M. Raoul Carignan, de MM. Laporte, Martin & Cie. Ltée. Cette maison a la représentation au Canada des vins de M. M. Diez Hermanos.

On considère généralement qu'il n'est guère possible d'appliquer de la peinture ordinaire sur du bois passé au goudron; et pourtant la surface noire que donne le goudron est fort désagréable à l'oeil. On étendra par-dessus le goudron, une fois bien sec, deux couches successives d'un bon vernis à l'alcool et à la gomme laque; la seconde couche n'est étendue, naturellement, que lorsque la première est sèche.

Les Conserves Marque Farmer

forment

Une Classe par Elles-Mêmes

Nous avons des facilités et des ressources que ne possède aucune autre manufacture, et notre position nous met juste d'autant en tête de nos concurrents.

Nous cultivons nos Fruits et nos Légumes sur 8,000 acres de la terre la plus belle et la plus fertile pour cette culture, et nous pouvons obtenir les produits les plus choisis qui puissent être cultivés — nulle part surpassés.

NOUS SOMMES EN TÊTE ; NOUS VOULONS Y RESTER

The FARMERS' CANNING CO.

Bloomfield

LIMITED

Ontario

L'EAU DE VICHY ST-YORRE

"SOURCE REGENTE," NON DECANTÉE,

est NATURELLE, pure, richement minéralisée. Légèrement gazeuse, son goût est agréable, son effet assuré. Son prix très avantageux en fait pour le marchand un ARTICLE RÉCLAMÉ très précieux.

COMPAGNIE D'IMPORTATION ANGLO-FRANÇAISE

Importateurs directs, seuls agents pour le Canada.

232 RUE LEMOINE

MONTREAL

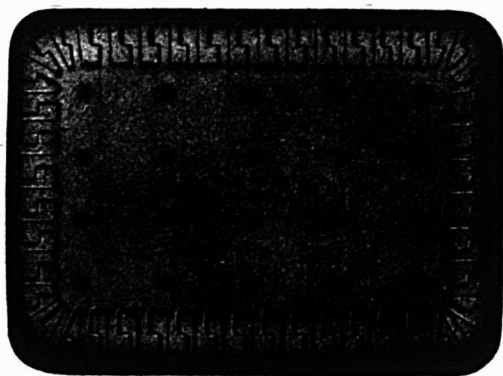

Les BISCUITS qui se vendent le mieux.

DIGNARD LTÉE,

330, rue Nicolet, HOCHELAGA, Montreal.

PRÊTS ET OBLIGATIONS HYPOTHECAIRES

Pendant la semaine terminée le 12 février 1910.

BUREAU DE MONTREAL EST

Date	Montant	Taux d'intérêt	Nom du Prêteur	Nom de l'Emprunteur	Affectant un ou des lots d'un quartier de Montréal ou autres villes	Nature de l'acte
Février 8	\$ 8000	6	Crédit Foncier F.-C.	Thos Girard.	Papineau.	Prêt.
" 11	1000	6	Eugénie Chevalier.	Amédée Chevalier.	Lafontaine.	Obligation.
" 11	2000	6	Crédit Foncier F.-C.	Narc. Ménard.	St-Jacques.	Prêt.
" 11	3000	6	Clovis Roy.	Alex. T. Gardépy.	St-Marie.	"
" 11	2000	6	Succ. John Monk et al.	John Markhum.	"	"
" 11	9000	6	Stn Labonté et al.	J. Léon Dozois.	Lafontaine.	Obligation.

BUREAU DE MONTREAL OUEST

Date	Montant	Taux d'intérêt	Nom du Prêteur	Nom de l'Emprunteur	Affectant un ou des lots d'un quartier de Montréal ou autres villes	Nature de l'acte
Février 8			Succ. Miles Williams	Hy Hamilton et al.	St-Georges.	Prêt.
" 10			Dame F. Lander et al	Parker Foundry Co., Ltd.	St-Anne.	"
" 10			Vve John Blake.	Maurice Mullins	"	Obligation.
" 10			Dame Chs Choquette	Ones. Mass'cotte et al.	"	Hypothèque.
" 10			Moses Vineberg	Jacob A. Jacobs	"	Obligation.
" 11			Dame A. Letang	Martial Dagenais	St-André.	Prêt.
" 12			F. W. Evans et al esqual	Southam Ltd.	"	Obligation.
" 12			Vve John Roney	Vve John McCormick	St-Anne.	Obligation.

BUREAU D'HOHELAGA ET JACQUES-CARTIER

Date	Montant	Taux d'intérêt	Nom du Prêteur	Nom de l'Emprunteur	Affectant un ou des lots d'un quartier de Montréal ou autres villes	Nature de l'acte
Février 7	\$ 2000	6	Vve Abr. Courville	J. P. et L. Dupuis.	Ville Emard.	Obligation.
" 7	2500	6	Alexis Dandurand.	"	Ville St-Paul.	"
" 7	1000	6	S. D. Vallières.	Alb. Jean Gouin.	Duvernay.	"
" 7	300	6	Ed. F. Prendergast	Nap. Groulx, fils de Barth.	Mont-Royal.	"
" 7	700	6	Alf. Walker	J. Le Adel Lemieux	St-Denis.	"
" 7	200	6	Emma Laviolette	Médéric Leblanc.	Lachine.	Hypothèque.
" 7	2000	6	Crédit Foncier F.-C.	Oslas Maisonneuve	Laurier.	Prêt.
" 7	3000	6	Chs H. Corbeil	Christy McFerland.	"	Obligation.
" 7	1000	6	Succ. C. T. Viau	Théop. Leclair	Maisonneuve.	"
" 7	3000	6	Jean M. Bourgouin et al	Jos. Légaré.	St-Denis.	Prêt.
" 7	2500	6	Hyacinthe Boileau	Jos. Lapierre.	St-Marie.	"
" 8	100	7	Dame Adol. Prince	Ludger Madran.	Laurier.	Obligation.
" 8	4000	6	Succ. C. S. Rodier.	Evariste Daoust.	St-Cunégonde.	"
" 8	1000	6	"	Henri Eug. Lèvesque.	St-Jean-Bte.	"
" 8	250	8	Jos R. Picard	Odilon Magnan.	St-Denis.	"
" 8	1700	6	Crédit Foncier F.-C.	Geo. Bail	Hochelaga.	Prêt.
" 8	4000	6	Chs Decary, fils de Gervais	Benj. Décarie.	Côte St-Luc.	Obligation.
" 8	1500	6	Enf. mineurs de Gab. Jarry	"	Lachine.	"
" 8	1500	6	Alph. Decary.	Samuel Hilliard	St-Denis.	Prêt.
" 8	3000	6	Frs La Faure.	Elz. Desgagnés.	Hochelaga.	Obligation.
" 8	2000	6	Crédit Foncier F.-C.	Victor Lèvesque	Duvernay.	Prêt.
" 8	2500	6	Vve Phil. Camirand	Hub Lavoie, fils	Laurier.	Obligation.
" 8	440	7	J. Hilaire Olivier	Chs Vézina	"	"
" 8	1200	6	Dame N. Brosseau	Wilf. Ranger.	St Jean-Bte.	"
" 8	7000	6	Succ. Jos. Masson	Victor Morin.	St-Denis.	"
" 10	1200	6	Wilf. Lamy.	Chs Vézina.	St-Denis.	"
" 10	200	6	Jos. Courtemanche.	J. Euclide Courtemanche	Laurier.	"
" 10	1000	6	Marie H. J. Roy	Gilb. Houle.	Ville St-Paul.	"
" 10	2700	6	Crédit Foncier F.-C.	Narc. Arcand.	St-Denis.	Prêt.
" 10	1300	6	Hence A. Bell	James L. Henderson	Verdun.	"
" 10	1100	7	The Trust & Loan Co.	Achille Venne	St-Denis.	"
" 10	1200	7	"	Luigi Villami et G. Cesaroni	"	"
" 10	1300	6	L. S. Morphy.	F. H. McCormick	Lachine.	Obligation.
" 10	1000	6	Dame Flav. Roy	Flav. Roy	Delorimier.	Hypothèque.
" 10	23000	6	Crédit Foncier F.-C.	J. Adel Jarry.	Outremont	Prêt.
" 10	900	6	Vve Marcellin Hay	Dame Raoul Mathieu	Laurier.	Obligation.
" 10	500	6	Hector McDuff.	Vve Enoch Lepage.	St-Abriel.	"
" 10	7500	6	Vve John Caverhill	C. J. Brown	N.-D. de Grâces	Prêt.
" 10	4500	6	Succ Peter Robertson.	Chs A. MacMillan	Westmount.	"
" 10	10000	6	The Royal Victoria Life Ins. Co.	John F. Owens.	"	"
" 10	1750	6	Succ Wm Rae.	Wm T. Rodden.	"	"
" 10	2000	6	Vve John Caverhill	Vve Sam D. Stewart	"	"
" 10	710	6	Crédit Foncier F.-C.	Amédée Boisvert.	St-Jean-Bte.	"
" 10	600	7	Andrew H. Lavers	John Edward.	Sault-au-Recollet.	"
" 10	600	6	Cassidy Larcault.	W. Chatillon	Maisonneuve.	Obligation.
" 10	2000	6	James Turner.	Etzeaz Hébert	Hochelaga.	"
" 10	3000	7	F. X. Laliberté.	Mols Brabant	St-Gabriel.	"
" 10	2500	6	Crédit Foncier F.-C.	Dame Félix Rieutord	Hochelaga.	Prêt.
" 11	5900	6	Arth. Boyer in-trust	Victor Boyer.	Duvernay.	Obligation.
" 11	861	8	Vve C. H. A. Guimond.	Nap. Morin.	Maisonneuve.	"
" 11	1500	6	Mathilde Lacombe et al	Flavien Roy	Delorimier.	"
" 11	600	6	Geraldine Harbour.	Nap. Trépanier.	Verdun.	"
" 11	550	6	Jos. Gagnon.	Wilf. Lao wte.	Ville St-Paul.	"
" 11	600	6	Geraldine Harbour.	Timothée Loïselle	St-Pierre-aux-Liens.	"
" 11	600	6	Aug. Messier.	Alb. Rivest et al	St-Denis.	"
" 11	200	8	Max Romankoff.	Vve Michel Rorke.	"	Prêt.
" 11	1200	6	Rod. Cadieux	J. B. Bernier.	"	Obligation.
" 11	1500	6	Ald Fournier	Jos. Demers	"	"
" 11	500	5	Félix Coutu	Jos. Rondeau.	St-Henri.	"
" 11	750	7	Vve Tel. Amyot	Narc Desparois.	Ville Emard.	"
" 11	160	6	Jos. Bastien	Pierre Chapleau.	Laurier.	"
" 11	200	7	Sarah Primeau.	Jos. Paradis.	Sault au-Recollet.	"
" 11	2700	6	Vve Fra Chevalier.	Dame Mathias Larose	Outremont.	"
" 11	880	6	Avnès Leduc.	Fortunat Leduc	St-Denis.	"
" 11	1000	7	Dame Denis Demers.	Henri Foucreau	Duvernay.	"
" 11	3300	6	Dame D. A. Beaulieu.	Dame Hub. Villeneuve	Laurier.	"
" 11	500	6	La H. Pelland.	Geo. Chassé	Maisonneuve.	"
" 11	800	6	Eleonore Charbonneau	Omer Simard.	St-Denis.	"
" 11	600	6	Geo. Longpré.	Geo. Aubé	Laurier.	"
" 11	970	6	La Cie Mutuelle d'Immeubles, Ltée.	Jos B Payette.	Pte-aux-Trembles	Prêt.
" 11	3000	6	Vve Henri Papin et Aug. Venne	F. X. Roy.	Delorimier.	Obligation.
" 11	900	6	F. X. Lafontaine.	Horm. Desrochers.	Laurier.	"
" 11	2000	7	The Montreal Loan & M. Co.	The Thorn Varnish Co., Ltd.	Outremont.	"
" 12	3500	6	Succ J. S. McLachlan	Jas Edw Hughes, jr.	St-Denis.	Prêt.
" 12	5500	6	Succ. John Pratt	Arth. Gendron	Maisonneuve.	Obligation.
" 12	200	6	Ollier Lavallée	Armand Dépocas	St-Henri.	"
" 12	825	6	Hermine Prévost.	Syndicat Delorimier.	Delorimier.	"
" 12	8250	6	"	"	"	"
" 12	11500	6	Succ. J. C. H. Lacroix	Placide Thériault.	St-Denis.	"
" 12	5000	7	Arth. Mignault.	"	"	"
" 12	3000	7	Louis Masson.	F. X. Boileau.	Maisonneuve.	"

Canadian made Licorice
Y&S BRAND
All Druggists.



Manufactured by
NATIONAL LICORICE CO.
Montreal.

Les Epiciers,
Les
Confiseurs
Et les
Pharmaciens

ne devraient jamais manquer de tenir un assortiment complet de nos

SPECIALITÉS EN RÉGLISSE

Ces Spécialités se vendent rapidement et sont profitables. Nous recommandons aussi nos

Soft Mints, en boîtes de 5 cents.
Tablettes Acme, en boîtes de 5 lbs.
M. & R. Wafers, en sacs de 5 cents.
Lozenges, etc.

Demandes les listes de prix et le catalogue illustré.

Donnez un ordre aujourd'hui même.

AGENTS

ONTARIO, R. S. McIndoe, 51, rue Wellington Est, Toronto.
PROVINCE DE QUEBEC ET PROVINCES MARITIMES, W. H. Dunn, 391, rue St-Paul, Montréal.
MANITOBA, E. W. Ashley 123, Avenue Bannatyne, Winnipeg.
COLOMBIE ANGLAISE, Shallcross, Macaulay & Co., Vancouver.
PROVINCE D'ALBERTA, Tees & Perse Calgary et Edmonton.



Elle n'accepterait, comme présent, aucun autre Sel que le

SEL WINDSOR

pour la table et la crèmerie.

Elle sait que le Sel "Windsor" est pur—qu'aucune substance adultérante n'y est ajoutée pour l'empêcher de se coaguler—et qu'il donne une saveur délicieuse aux aliments, au beurre et au fromage.
Elle sait aussi qu'aucun autre sel n'est "tout aussi bon."

The Canadian Salt Co., Limited
WINDSOR, Ont.

Fort Pur

Votre

Garantie de profit est dans le

Soda à Pâte
"COW BRAND"



à cause de sa popularité auprès de la ménagère.

Donnez un ordre à votre fournisseur.

CHURCH & DWIGHT

Manufacturiers
MONTREAL.

Uniforme Digne de Confiance

Il n'y a pas de Profit Stable là ou il n'y a pas de Réputation Durable.

Les profits peuvent abonder quelque temps, même quand le marchand tient des marchandises de deuxième ordre, mais les épiciers avisés ne font pas beaucoup de cas d'un succès **passager**. Ils recherchent la clientèle qui en vaut la peine — la clientèle qui paie, et cette clientèle ne peut être obtenue qu'en tenant des marchandises de première qualité, de haute catégorie. La grande majorité des épiciers préfèrent tenir les

BISCUITS CHRISTIE

Parce qu'ils se rendent compte de ce que signifie la réputation du nom de **Christie**.

Les Biscuits Christie font vendre plus que des Biscuits.

CHRISTIE, BROWN & CO., Limited
TORONTO

ÉPIGERIES, PROVISIONS, VINS ET LIQUEURS

REVUE DES MARCHES

COMMERCE

Nous sommes en pleine morte-saison, c'est-à-dire que les affaires manquent d'activité. Les ordres pour livraison immédiate ne comportent guère que du rassortiment, mais les ordres pour les marchandises à livrer au printemps continuent toujours à arriver des points éloignés.

A la ville, il est tombé cette semaine assez de neige pour donner du travail à quelques centaines d'hommes pendant plusieurs jours; c'est une bonne aubaine qui devrait revenir encore cet hiver pour le bien de nombreuses familles et des détaillants des quartiers populeux. On se plaint, en effet, dans ces quartiers et des ventes et des recettes qui, avec plus de neige, auraient été meilleures.

FINANCES

La Dominion Bank s'adressera au Parlement durant la session actuelle en vue d'obtenir une loi lui permettant de partager son capital en actions d'une valeur au pair de \$100.00 au lieu de \$50.00.

* * *

Les Directeurs de la Bank of British North America annoncent le paiement d'un dividende de 30 shill. et un bonus de 10 shill. payables le 1er avril aux actionnaires de la dite Banque.

* * *

La Bourse de Montréal, comme il était facile de le prévoir, a été plus active en raison de la fermeté du marché que nous signalions dans notre précédente revue. La fermeté s'est maintenue et la plupart des valeurs sont en gain sur les cours de la semaine dernière. A noter particulièrement l'action ordinaire du Minn. St. Paul and Soo qui sur l'annonce d'un dividende sur la base de 7 p. c. fait un gain de 11 1-4 points.

Voici les différences survenues depuis notre dernière revue:

Gains—C. P. R. (ancien), 3-4; C. P. R. (nouveau), 2; Duluth Superior, 1-2; Soo (com.), 11 1-4; Detroit United Ry., 1-4; Illinois Traction (préf.), 1 1-4; Montreal St. Ry., 2; Porto-Rico Ry., 1-2; Sao Paulo (com.), 2 5-8; Toronto Rys., 1-4; Twin City Rapid Transit (com.), 5-8; Mackay (com.), 2 1-8; Mexican L. & P. (com.), 6 5-8; Rio de Janeiro L. & P., 3 1-8; Amalgamated Asbestos (com.), 5 1-2; Amalgamated Asbestos (préf.), 2 1-2; Black

Allez aux BERMUDES

Par la ligne de Steamers à deux hélices.

LES PLUS GRANDS ET LES PLUS RAPIDES

S.S. OCEANA, 8000 tonnes.
S.S. BERMUDIAN, 5600 "

Télégraphie sans fil sur les deux steamers, ainsi que quilles plates.

Quarante heures de la gelée au pays des fleurs. Départs tous les Mercredis et Samedis de New York à 10 A. M.

ANTILLES

NOUVEAU S.S. "GUIANA," 3,700 tonnes S.S. "PARIMA," 3,000 tonnes, S.S. "KORONA," 3,000 tonnes partant le Jeudi toutes les deux semaines, à 2 p.m., de NEW YORK pour St. Thomas, Ste-Croix, St-Kitts, Antigua, La Guadeloupe, Dominica, La Martinique, Ste-Lucie, La Barbade et Demerara. Pour brochures illustrées, passages et renseignements complets, adressez vous aux Agents des Tickets de la QUEBEC STEAMSHIP COMPANY: W. H. Henry, 236 rue St-Jacques, W. H. Clancy, 130 rue St-Jacques, Thomas Cook & Son, 530 rue Ste Catherine Ouest, ou J. B. Brock & Co., 211 rue des Commissaires, Montréal.

GRAND TRUNK RAILWAY SYSTEM

TAUX REDUITS

En vigueur du 1er mars jusqu'au 15 avril 1910 inclusivement.

Billets de seconde classe pour colons de Montréal à

Seattle, Victoria, Vancouver, Portland \$47.70

Nelson et Spokane \$47.70

Rossland \$47.70

San Francisco, Los Angeles, San Diégo \$49.00

Mexico City, Mex. \$49.00

Prix bas pour plusieurs autres endroits.

Les wagons-lits pour touristes

Quittent Montréal les Lundis, Mercredis et Vendredis, à 10.30 p. m., pour les passagers ayant des billets de première ou de seconde classe pour CHICAGO et L'OUEST jusqu'à la Côte du Pacifique. — Un prix nominal est chargé pour les lits qui peuvent être réservés à l'avance.

Bureaux des Billets en Ville;

130 rue Saint-Jacques. Tél. Main 6905, 6906, 6907 ou à la gare Bonaventure.

Lake Asbestos (préf.), 2 1-4; Can. Converters, 1 1-2; Can. Rubber (com.), 2 1-2; Dom. Iron & Steel (com.), 1 5-8; Dom. Iron & Steel (préf.), 3-4; Dom. Textile (com.), 1 1-2; Dom. Textile (préf.), 1-4; Lake of the Woods (com.), 5 3-4; Lake of the Woods (préf.), 1; Laurentide Pulp (préf.), 3; Montreal Steel Works (com.), 2 1-4; Nova Scotia Steel (com.), 3-4; Ogilvie Flour Mills (com.), 3-8; Penmans (com.), 3; Penmans (préf.), 2; Shawinigan W. & P: 4 1-8.

Pertes—Duluth (préf.), 4 1-4; Winnipeg Electric St. Ry. (com.), 4 1-2; Mackay (préf.), 1-4; Montreal Telegraph, 3 1-4; Montreal L. H. & P., 1-2; Richelieu & Ontario, 4 1-2; B. C. Packers (préf.), B; 3; Dom. Coal (com.), 1 1-4; I. P. Cement 1; Montreal Cotton, 1.

Nous donnons la cote de la dernière transaction pour chacune des valeurs ci-après:

Chemins de fer

Can. Pac. Railway	180%
Can. Pac. Railway (nouveau)	178
Can. Pac. Railway (rights)	9½
Duluth S. S. & A. Ry. (com.)	14½
Duluth S. S. & A. Ry. (préf.)	28%
Duluth Superior	68½
Minn. St. Paul & Soo (com.)	143½
Minn. St. Paul & Soo (préf.)	155
Minn. St. Paul & Soo (rights)	7%

Tramways

Detroit United Railway	62%
Halifax Electric Transit	125
Hamilton Electric Railway	92
Havana Electric Ry. (com.)	99½
Havana Electric Ry. (préf.)	99½
Illinois Traction (préf.)	92
Montreal Street Ry	222
Northern Ohio	36
Porto Rico Ry	35½
Quebec Railway (com.)	69½
Quebec Railway (préf.)	120
Sao Paulo (com.)	147%
Sao Paulo (préf.)	137
St. John Railway	102½
Toledo	10
Toronto Railways	124%
Tri-City (com.)	87%
Tri-City (préf.)	91
Trinidad Railway	75½
Twin City Rapid Transit (com.)	112%
Twin City Rapid Transit (préf.)	86
West India Electric (com.)	75
Winnipeg Electric Street Railway (com.)	178
Winnipeg Electric Ry. (préf.)	116

Télégraphes, Etc.

Bell Telephone	145
Mackay (com.)	89%
Mackay (préf.)	75½
Montreal Telegraph	146

Divers

Can. North West Land	75
Mexican L. & P. (com.)	73%
Mexican L. & P. (préf.)	107%
Montreal L. H. & P.	132½

Montreal Loan & Mortgage	140
Ottawa L. & P.	109
Richelleu & Ontario Nav.	90
Rio de Janeiro L. & P.	95 3/4
Windsor Hotel	122

Valeurs Industrielles

Amalgamated Asbestos (com.)	34 1/2
Amalgamated Asbestos (préf.)	97 1/2
Auto Ry. Signal	50
B. C. Packers (com.)	180
B. C. Packers (préf.), A.	76 1/4
B. C. Packers (préf.), B.	73
Black Lake Asbestos (com.)	22 3/4
Black Lake Asbestos (préf.)	64
Canadian Converters	43 1/2
Canadian General Electric	116
Canadian Rubber (com.)	98
Canadian Rubber (préf.)	117 1/2
Dom. Coal (com.)	85
Dom. Coal (préf.)	114 1/2
Dom. Iron & Steel (com.)	69
Dom. Iron & Steel (préf.)	135 3/4
Dom. Textile (com.)	72 1/2
Dom. Textile (préf.)	102
Granby	92 1/4
International Coal (com.)	85 1/2
Intercolonial Coal (préf.)	85
I. P. Cement	162
Lake of the Woods (com.)	146 3/4
Lake of the Woods (préf.)	126
Laurentide Pulp (com.)	130
Laurentide Pulp (préf.)	130
Laurentide Rights	9 1/4
Magdalen Islands (com.)	31 1/2
Magdalen Islands (préf.)	5
Montreal Coal	90
Montreal Cotton	131
Montreal Steel Works (com.)	101 1/4
Montreal Steel Works (préf.)	117
Nova Scotia Steel (com.)	79 1/2
Nova Scotia Steel (préf.)	121
Ogilvie Flour Mills (com.)	141 1/2
Ogilvie Flour Mills (préf.)	127
Penmans (com.)	62 1/2
Penmans (préf.)	88
Shawinigan W. & P.	103 5/8
Shawinigan W. & P. Rights	10

Bons et obligations

Bell Telephone	104 1/2
Black Lake Asbestos	80
Cable	87 1/4
Canadian Converters	90
Canadian Rubber (sans intérêt)	99 1/4
Detroit United	99 1/4
Dominion Textile, D.	96 1/2
Dominion Textile, C.	95
Dominion Textile, B.	100
Dominion Textile, A.	95
Dominion Textile (fractions)	100
Dominion Coal	99
Dominion Cotton	104
Dominion Iron & Steel (avec intérêt)	92
Dominion Iron & Steel (sans intérêt)	95 1/2
Halifax Traction	100
Havana Electric	86
Intercolonial Coal	85
Keewatin Mills	105
Lake of the Woods	111 1/2
Laurentide Pulp	110 1/4
Magdalen Islands	94
Mexican L. & P.	86 1/2
Mexican Electric Light Co.	80
Montreal Harbor, 5 p. c.	102
Montreal L. H. & P.	100
Montreal L. H. & P. 4 1/2 p. c.	98 1/2
Montreal Steel Works	102
Montreal Street Railway	100
Montreal Warehousing	92 3/4
Nova Scotia Steel	110 3/4
Nova Scotia Cons.	109
Ogilvie	112 1/2
Ogilvie, B.	112 1/2
Porto Rico Ry	82 1/4
Price Bros	105 1/2
Quebec Railway (avec intérêt)	101 1/4

Rio de Janeiro L. & P.	95
Sao Paulo	99
St. John Railway	101 3/4
Toronto Radial	100 1/2
West India Electric (sans intérêt)	90
Windsor Hotel	109
Winnipeg Electric Street Ry.	104 1/4

REVUE GENERALE

EPICERIE

Les affaires sont quelque peu tranquilles, toutefois, on note une assez bonne demande pour les conserves en général et les poissons, c'est-à-dire pour les articles de carême.

Les changements de prix survenus cette semaine sont indiqués aux paragraphes suivants: sucres, thés, légumes, secs, fruits secs, conserves de légumes, conserves de fruits, lards et jambons, saindoux, fromages canadiens, et huile de foie de morue.

SUCRES

Assez bonne demande, mais en petits lots seulement et pour besoins immédiats. Le marché du sucre brut très ferme a eu pour effet de rafermir le marché du sucre raffiné. Les raffineurs ont avancé leurs prix de 10c. par 100 lbs. mercredi, à 4.30 heures p.m.; nos prix ci-dessous ont été modifiés en conséquence.

Extra granulé	sac	5.10
Extra granulé	baril	5.15
Extra granulé	1-2 baril	5.30
Extra granulé, balle 5 x 20		5.15
Extra granulé	baril	4.85
Extra ground	baril	5.55
Extra ground	bte 50 lbs.	5.75
Extra ground	1-2 bte 25 lbs.	5.95
No 1 Yellow	baril	4.75
No 1 Yellow	sac	4.65
No 2 Yellow	baril	4.85
No 3 Yellow	baril	4.95
Powdered	baril	5.35
Powdered	bte 50 lbs.	5.55
Paris Lumps	bte	5.90
Paris Lumps	1-2 bte 50 lbs.	6.00
Paris Lumps	1-2 bte 25 lbs.	6.20
Crystal Diamond	baril	5.90
Crystal Diamond, bte 100 lbs.		6.00
Crystal Diamond, bte 50 lbs.		6.10
Crystal Diamond, 1/4 bte, 25 lbs.		6.20
Crystal Diamond, carton 5 lbs.		0.37 1/2
Crystal Diamond, Domino, carton, 5 lbs.		0.40
Sucres bruts cristallisés		3.75 4.50
Sucres bruts non cristallisés		3.40 4.10

MELASSES

Le marché est plutôt tranquille et plus ou moins soutenu. Comme nous l'avons annoncé précédemment, la production sera, cette année, beaucoup plus considérable que l'année dernière et, selon toutes probabilités, la mélasse choix nouvelle sera cotée dans les environs de 30c. par gallon, à la tonne et la mélasse fancy, à un prix plus élevé de 4 à 5c. par gallon.

Nous cotons:

		Le gal.	
Barbade, choix, tonne	0.36	0.38	0.40
Barbade, tierce et quart.	0.39	0.41	0.43
Barbade, demi quart.	0.41	0.43	0.45
Mélasse fancy, tonne	0.38	0.40	0.42
Mélasse fancy, tierce et quart	0.41	0.43	0.45
Mélasse fancy, demi-quart.	0.43	0.45	0.47

Les prix s'entendent: 1ère colonne, pour territoire ouvert; 2e colonne, pour territoire combiné; 3e colonne, pour Montréal et ses environs.

Pour lot de char, on cote sur le territoire combiné seulement:

Barbade choix suivant			
emballage, au gallon	0.36	0.39	0.41
Fancy	0.38	0.41	0.43

SIROPS DE TABLE

Nous cotons:

Quarts (700 livres)	lb.	0.03 1/2
1-2 quarts (350 livres)	lb.	0.03 1/2
1-4 quarts (175 livres)	lb.	0.03 1/2
Seaux de 38 1-2 lbs.	le seau	1.80
Seaux de 25 lbs.	le seau	1.80
Canistres 2 lbs., 2 oz. à la cse, cse		2.50
Canistres 5 lbs., 1 oz. à la cse, cse		2.85
Canistres 10 lbs., 1/2 oz. à la cse, cse		2.75
Canistres 20 lbs., 1/4 oz. à la cse, cse		2.70

GLUCOSE

Nous cotons par 100 livres.

En quarts	3.45
En demi-quarts	3.75
En barils (kegs)	3.90

THES

Les thés du Japon de première récolte paraissent se faire plus rares sur place, si on en juge par quelques transactions assez importantes qui viennent d'avoir lieu à une avance de 2 à 3c. par livre sur les prix antérieurs. Pour les thés de cette provenance, on peut donc dire que ceux de 25c. et au-dessus ont été avancés de 2 à 3c. par livre; pour les thés au-dessous de ce prix, c'est-à-dire les thés moyens et communs, il n'y a pas de changement.

La demande pour les thés verts de Chine communs est excellente; elle n'est que passable pour ceux d'autres provenances.

VINAIGRE

Nous cotons, prix nets:

Bollman, cruches paillées, 4 gall. imp.	cruche	0.00	2.20
Domestique, triple, cruches paillées, 4 gal. imp	cruche	1.20	1.30
72 grains	le gall.	0.12	0.14
88 grains	le gall.	0.14	0.16
118 grains (proof)	le gall.	0.18	0.22

EPICES PURES, GRAINES ET SEL

Epices

Bonne demande courante pour besoins immédiats; prix sans changement.

Nous cotons:

Alspice, moulu	lb.	0.15	0.18
Anis	"	0.12	0.15
Cnaary Seed	"	0.05	0.06
Cannelle, moulu	"	0.20	0.24
Cannelle enattes	"	0.18	0.22
Clous de girofle moulus	"	0.20	0.25
Clous de girofle entiers	"	0.22	0.30
Crème de tartre	"	0.23	0.32
Gingembre moulu	"	0.20	0.30
Gingembre en racine	"	0.18	0.20
Graine de lin non moulue	"	0.04	0.05
Graine de lin moulue	"	0.04	0.05
Graine de chanvre	"	0.05	0.06
Maïs moulu	"	0.75	1.00
Mixed Spices moulus	"	0.18	0.22
Muscade	"	0.85	0.50
Muscade moulu	"	0.40	0.60
Piments (clous ronds)	"	0.12	0.16
Poivre blanc rond	"	0.20	0.23
Poivre blanc moulu	"	0.23	0.27
Poivre noir rond	"	0.14	0.16
Poivre noir moulu	"	0.15	0.20
Poivre de Cayenne pur	"	0.21	0.25
Whole Pickle pice	"	0.16	0.20
Sel fin, quart, 3 lbs.		2.95	3.05
Sel fin, quart, 5 lbs.		0.00	2.95
Sel fin, quart, 7 lbs.		2.80	2.85
Sel fin, quart, 10 lbs.		0.00	2.75
Sel fin, quart, 20 lbs.		0.00	2.75
Sel fin, 1-4 sac, 56 lbs.		0.00	0.40
Sel fin, sac, 2 cwts.		0.00	1.40

Sel fin en quart de 280 lbs.:

Ordinary fine	0.00	1.80
Fine	0.00	2.05
Dairy	0.00	2.15
Cheese	0.00	2.45
Sel gros, sac	0.65	0.70

ORGE

Nous cotons:

Orge mondé (pot)	sac	0.00	2.25
Orge mondé (pot)	baril	0.00	4.65
Orge mondé (pot)	lb.	0.00	0.03½
Orge perlé (pearl)	sac	0.00	3.20
Orge perlé (pearl)	lb.	0.00	0.04½

LEGUMES SECS

Le blé-d'Inde cassé pour la soupe est plus ferme, nous le cotons de \$2.50 à \$2.60 le sac.

Nous cotons:

Fèves de Lima de Cal. la lb.	0.07½	0.08
Fèves blanches, Can. minot	2.15	2.25
Fèves blanches, Can., moins d'un sac	lb.	0.00 0.04
Fèves brunes	lb.	0.04½ 0.05
Flageolets (haricots), sac de 220 lbs.	lb.	0.00 0.10
Flageolets (haricots), moins d'un sac	lb.	0.00 0.12
Lentilles, par sac	lb.	0.00 0.06
Lentilles, moins d'un sac, lb.	0.00	0.08
Pois verts No 1	la lb.	0.04 0.05
Pois à soupe No 1, jaunes le minot	1.30	1.35
Pois à soupe No 1, jaunes, moins d'un minot	b.l	0.00 0.02½
Blé-d'Inde à soupe, cassé, sac	2.50	2.60
Blé-d'Inde à soupe, cass., lb.	0.00	0.03
Pois fendus	sac	2.70 2.75
Pois fendus, moins d'un sac lb.	0.00	0.03½

FARINES ET PATES ALIMENTAIRES

Nous cotons:

Farine patente hongroise, qt.	0.00	6.50
Farine patente hongroise, sac	0.00	3.20
Far. patente hongroise, ¼ sac	0.00	1.65
Farine patente, 24½ lb.	0.82½	0.85
Farine patente	14 lbs.	0.47½ 0.50
Farine patente	7 lbs.	0.24 0.25
Farine straight rollers, qt.	0.00	5.80
Farine straight rollers, sac	0.00	2.75
Farine à pâtis. Océan	qt.	0.00 6.10
Farine à pâtis. Océan, ¾ qt.	0.00	3.25
Farine d'avoine granulée, sac	0.00	2.90
Far. d'avoine Standard, sac	0.00	2.90
Farine d'avoine fine	sac	0.00 2.90
Farine d'avoine roulée, brl.	0.00	5.35
Farine d'avoine roulée, sac	0.00	2.55
Farine d'avoine roulée, pochette de 6 livres	0.23	0.27
Farine de sarrasin	sac	0.00 2.50
Far. de blé-d'Inde jaune, sac	2.25	2.30
Farine de blé-d'Inde jaune, brl.	0.00	4.90
Banner, Saxon et Quaker Oats, et Ogilvie, caisse	0.00	4.00
Doz.	0.00	2.60
Cream of wheat	cse	0.00 5.75
Cream of wheat	doz.	0.00 2.00
Vermicelle, macaroni et spaghetti Canadlens.	lb.	0.04½ 0.05½
En vrac	lb.	0.00 0.06
En paquets de 1 lb.	0.00	0.17½
Boîtes de 4 lbs.	bte	0.20 0.22½
Boîtes de 5 lbs.	bte	0.00 0.45
Boîtes de 10 lbs.	bts	0.00 0.32½
Qualité extra fine.	0.00	0.65
Boîtes de 5 lbs.	0.00	0.32½
Boîtes de 10 lbs.	0.00	0.65
Vermicelle, macaroni, spaghetti, pâtes assorties: alphabet, chiffres, animaux, nouilles, coudes, importés en vrac	lb.	0.07 0.07½
En paquets de 1 lb.	lb.	0.08 0.11½
Tapioca pearl, la lb.	0.04	0.05
Tapioca seed	lb.	0.04½ 0.05
Tapioca flake	lb.	0.07½ 0.08
Sagou	lb.	0.03½ 0.05

LA FARINE PRÉPARÉE
(Self-Raising Flour)
DE BRODIE & HARVIE

est aujourd'hui la farine préférée des ménagères. Elle donne une excellente pâtisserie, légère, agréable et recherchée par les amateurs. Pour réunir la pâtisserie avec la farine préparée de Brodie & Harvie, il suffit de suivre les directions imprimées sur chaque paquet.

14 et 16 Rue Bleury, MONTREAL

CONFITURES PURES
DE UPTON



CONFITURES PURES, NOUVELLE SAISON, DE UPTON, MAINTENANT PRÊTE.

Absolument pures et de saveur délicieuse, conservées dans des seaux de 5 lbs. et des jarres en verre de 16 oz., doublés or, scellés hermétiquement.

Pure Marmelade d'Oranges de UPTON

Bien et favorablement connue de l'épicier et de ses clients dans tout le Canada, où elle est faite et vendue depuis plus de quinze ans.

50 DES PLUS HAUTES RECOMPENSES
En Europe et en Amérique
Les CACAOS et CHOCOLATS

Purs, de Haut Grade
- DE -
Walter Baker & Co.
LTD.



Leur Cacao pour le Déjeuner, est absolument pur, délicieux, nutritif et coûte moins de 1 cent par tasse.

Leur Chocolat Premium No. 1, Enveloppes Bleues, Etiquettes Jaunes, est le meilleur chocolat nature sur le marché, pour l'usage de la famille.

Leur Chocolat Caramels au sucre est le plus fin chocolat à manger qui soit au monde.

Un livre de recettes de choix, en Français, sera envoyé à toute personne qui en fera la demande.

Walter Baker & Co., Ltd.
Etablis en 1780
DORCHESTER, MASS.
Succursale, 85 rue St-Pierre, MONTREAL

RIZ

Nous cotons:

Riz Importés.

Riz Patna, sacs de 112 et 224 lbs., suivant qualité	lb.	0.04½	0.05½
Riz Patna, sacs de 56 lbs., suivant qualité	lb.	0.04½	0.05½
Riz Carolina		0.10	0.11
Riz moulu		0.04	0.06
Riz soufflé (puffed) caisse de 36 paquets de 2 pintes		0.00	2.90
Riz décortiqués au Canada:			
Qualité B, suivant quantité et emballage	100 lbs.	2.85	3.05
Qualité CC, suivant quantité et emballage, 100 lbs.		2.75	2.95
Sparkle		4.37½	4.60
India Bright (sac de 250 lbs.)		2.95	3.15
Lustre		3.05	3.25
Polished Patna		3.30	3.40
Pearl Patna		3.70	3.85
Mandarin Patna		3.87½	4.00
Impérial Glacé Patna		4.12½	4.25
Japan Glacé		3.90	4.10
Crystal Japan		4.12½	4.25
Snow Japan		4.37½	4.55
Ice Drips Japan		4.62½	4.80
Java Onyx		6.30	6.50
Carolina		6.75	7.00

FRUITS SECS

Les affaires pourraient être meilleures dans cette ligne; seuls, les pruneaux ont une demande un peu active.

Les dattes en vrac sont de nouveau à 5c. comme prix de début.

Les pommes évaporées sont fermes aux prix de 8 à 8 1-2c. la livre.

Dattes et Figs

Dattes en vrac	lb.	0.05	0.05½
Dattes en pqts de 1 lb.	lb.	0.00	0.00
Figs, Smyrne, bte carton, 16 oz., 30 s.	lb.	0.08	0.08½
Figs, Smyrne, bte 10 lbs., 4 cour.	lb.	0.07½	0.09½
Figs, Smyrne, btes carrées, 12 oz., 4 cour.	lb.	0.06½	0.07
Figs, Smyrne, bte 33 lbs., 6 cour.	lb.	0.00	0.00
Figs Smyrne, bte bois 1 lb.	0.10	0.10½	

Pruneaux

Pruneaux Californie 30/40	0.00	0.10½
Pruneaux Californie 40/50	0.09½	0.10
Pruneaux Californie 60/70	0.00	0.00
Pruneaux Californie 70/80	0.06½	0.07
Pruneaux Californie 80/90	0.06½	0.06½
Pruneaux Orégon 30/40	0.00	0.00
Pruneaux Orégon 40/50	0.00	0.00
Pruneaux Orégon 50/60	0.00	0.00
Pruneaux Orégon 60/70	0.00	0.07
Pruneaux Orégon 70/80	0.00	0.00
Pruneaux Orégon 80/90	0.00	0.00
Pruneaux Orégon 90/100	0.00	0.00

Raisins de Corinthe

Corinthe Amalias	0.06	0.06½
Corinthe Filistras	0.06	0.06½
Corinthe Vostizzas	0.07½	0.08½
Corinthe nettoyés	0.06	0.06½
Corinthe nettoyés, 50 pqts de 1 lb., à la boîte	0.07	0.07½
Corinthe nettoyés aux E.-U., paquet de 1 lb.	0.06½	0.07

Raisins de Malaga

3 couronnes	bte	0.00	2.25
4 couronnes	bte	0.00	3.50
5 couronnes	bte	0.00	0.00
6 couronnes	bte	0.00	5.25
8 couronnes	bte	0.00	6.00
3 couronnes	¼ bte	0.00	0.00
4 couronnes	¼ bte	0.00	0.00
6 couronnes	¼ bte	0.00	1.40
8 couronnes	¼ bte	0.00	1.75
Epépinés, pag. 1 lb., fancy.	0.00	0.09	
Loose Muscatels, cour. 22', lb.	0.08	0.08½	

Raisins Sultana	lb.	lb.
Sultanas, 3 cour.	0.06½	0.07
Sultanas, 4 cour.	0.07½	0.08
Sultanas, fancy nettoyés, 3 cour.	0.09½	0.10
Sult. nettoyés, pqt. de 1 lb.	0.09½	0.10½
Raisins de Valence	lb.	lb.
Valence fine off Stalk (btes de 28 lbs.)	0.04½	0.05
Valence Selected, btes de 28 lbs.	0.05½	0.06
Valence Layers, 4 cours., btes de 28 lbs.	0.06	0.06½
Raisins de Californie	lb.	lb.
Épépinés, paq. 1 lb., fancy.	0.08	0.09
Épépinés, paq. 1 lb., choix	0.07½	0.07½
Noix et Amandes	lb.	lb.
Amandes Tarragone	0.12	0.13
Amandes Valence écalées	0.32	0.35
Avelines	0.11	0.13
Noix Grenoble Mayette	0.13	0.15
Noix Marbot	0.12	0.13
Noix de Bordeaux écalées.	0.28	0.30
Noix du Brésil	0.14½	0.15½
Noix de coco râpées en seau, par 15 lbs.	0.00	0.17
Noix de coco râpées en seau, par 20 lbs.	0.00	0.17
Noix de coco râpé en qrt., lb	0.00	0.15
Noix Pécan polles, moyennes	0.18	0.19
Noix Pécan polles, Jumbo	0.22	0.23
Noix Pécan cassées	0.00	0.00
Peanuts rôties, Coon	0.10	0.10½
Peanuts rôties, G.	0.10½	0.11½
Peanuts rôties, Sun	0.12	0.13
Peanuts non rôties, Coon	0.00	0.08½
Peanuts non rôties, G.	0.00	0.09
Peanuts non rôties, Sun	0.00	0.10½
Peanuts françaises, rôties	0.08½	0.09
Peanuts françaises, non rôties	0.07	0.07½
Fruits évaporés	lb.	lb.
Abricots, boîte 25 lbs.	0.00	0.15
Nectarines	0.09½	0.11
Pêches, boîte 25 lbs.	0.00	0.10
Poires, boîte 25 lbs.	0.00	0.14
Pommes tranchées évaporées bates de 50 lbs.	0.08	0.08½
Pelures de fruits	lb.	lb.
Citron	0.09½	0.11
Orange	0.11	0.12
Citronnelle	0.14	0.15

CONSERVES ALIMENTAIRES

Conserves de Légumes

Très bonne demande. Les empaqueurs Canadiens ont avancé leurs prix de 2-2c. par doz., ce qui fait une avance de 5c. depuis le début de la saison. Nous ne modifions pas encore aujourd'hui le prix de notre liste, tous les commerçants en gros n'ayant pas encore adopté les nouveaux prix.

Nous cotons:

	Par doz.	
	Groupe No 2	Groupe No 1
Asperges (Pointes), 2 lbs.	2.95	3.00
Asperges entières can, 2 lbs	0.00	2.50
Blé-d'Inde 2 lbs.	0.82½	0.85
Blé-d'Inde en épis gal.	4.65	0.00
Catsup, bte 2 lbs. doz.	0.00	0.75
Champignons hôtel boîte	0.14	0.15
Champignons choix boîte	0.20	0.21
Champignons, choix ext, bte	0.24	0.25
Choux de Bruxelles imp.	0.15	0.16
Citrouilles 3 lbs.	0.00	0.85
Citrouilles gal.	0.00	2.75
Epinards 2 lbs.	1.30	1.35
Epinards 3 lbs.	1.90	1.95
Epinards gall.	5.25	5.30
Epinards imp. bte	0.11	0.12
Fèves Golden Wax 2 lbs.	0.00	0.85
Fèves Vertes 2 lbs.	0.00	0.85
Fèves de Lima 2 lbs.	1.25	1.30
Flageolets importés bte	0.13½	0.15
Haricots verts importés, bte	0.13	0.17

Macédoine de légumes, bte	0.10	0.16
Marinades en seau gall.	0.45	0.65
Petits pois imp., mi-fins, bte	0.10	0.14½
Petits pois imp., fins bte	0.11	0.16½
Petits pois imp., ext. fins, bte	0.12	0.18½
Petits pois imp., surfins, bte	0.14	0.20½
Pois No 1, extra fine, sifted, 2 lbs.	1.50	1.60
Pois No 3, Early June, 2 lbs.	1.07½	1.10
Pois No 4, Standard 2 lbs.	1.00	1.05
Succotash 2 lbs.	1.05	1.10
Tomates 1 gallon	0.00	3.00
Tomates 3 lbs.	0.82½	0.87½
Truffes, 1-8 boîte	5.00	5.40

Conserves de fruits

Assez bonne demande. Les empaqueurs Canadiens ont avancé leurs prix du commerce de gros de 2-2c. par doz. C'est la seconde avance du même genre depuis les prix de début au commencement de la saison. Toutes les maisons de gros n'ont pas encore appliqué les nouveaux prix à leurs clients du détail.

Les prix des olives embouteillées au Canada ont été baissés de 5 p. c.

Nous cotons:

	Par doz.	
	Groupe No 2	Groupe No 1
Abricots de Californie,		
2½ lbs.	0.00	3.50
Ananas coupé en dés 1½ lb.	0.00	1.40
Ananas entiers importés,		
2½ lbs.	0.00	2.25
Ananas entiers importés,		
1½ lb	1.40	1.45
Ananas tranchés (emp. Can.)		
2 lbs.	1.90	1.95
Ananas râpés (emp. Can.)		
2 lbs.	1.90	1.95
Ananas râpés (emp. Can.)		
2½ lbs.	2.40	2.45
Bluets Standard 2 lbs.	0.00	0.90
Bluets Standard gall.	0.00	4.00
Cerises blanches sans noyau, 2 lbs	0.00	1.90
Cerises rouges avec noyau,		
2 lbs.	0.00	1.50
Fraises sirop épais 2 lbs.	0.00	1.50
Fraises (confitures)	1.35	2.20
Framboises, heavy syrup,		
2 lbs.	0.00	1.75
Gadelles rouges, heavy syrup		
2 lbs.	1.90	0.00
Gadelles noires, heavy syrup,		
2 lbs.	1.90	0.00
Groselles, heavy syrup		
2 lbs	2.10	2.15
Mûres, sirop épais 2 lbs.	0.00	1.60
Olives, 1 gal. gal.	1.25	1.49½
Olives, 2 gal. gal.	1.10	1.46½
Olives, 5 gal. gal.	1.00	1.43
Pêches jaunes 2 lbs.	1.95	2.00
Pêches jaunes 2½ lbs.	2.40	2.45
Pêches blanches 2 lbs.	1.80	1.85
Pêches blanches 2½ lbs.	2.50	2.55
Pêches blanches 3 lbs.	2.75	2.80
Poires Flemish Beauty, 2 lbs.	0.00	1.50
Poires Flemish Beauty,		
2½ lbs.	0.00	1.80
Poires (Bartlett) 2 lbs.	0.00	1.60
Poires (Bartlett) 3 lbs.	2.30	0.00
Poires Pie pelées gall.	4.00	4.05
Poires Pie, non pelées 3 lbs.	1.25	1.30
Poires Pie, non pelées, gall.	3.50	3.55
Pommes Standard 3 lbs.	0.95	1.00
Pommes Standard gall.	0.00	2.50
Prunes Damson, sirop épais, 2 lbs.	1.10	1.15
Prunes Lombard, sirop épais, 2 lbs.	0.00	0.95
Prunes Lombard, Standard, gallon	0.00	2.75
Prunes de Californie, 2½ lbs.	0.00	2.75
Prunes Greengage, sirop épais, 2 lbs.	1.50	1.55

Plus que des Biscuits au Soda

Il y a quelque chose de délicieux et de différent dans le goût des

Biscuits au Soda "Perfection" de MOONEY

qui les distingue des Biscuits au Soda ordinaires. La différence commence par une cuisson meilleure des meilleurs ingrédients dans un grand four moderne, construit expressément pour la cuisson de ces biscuits.

La différence est protégée et conservée pour nos clients par l'emballage du biscuit qui retient effectivement sa fraîcheur et exclut toute poussière et toute humidité.

Avons-nous besoin d'en dire davantage ?

THE MOONEY BISCUIT & CANDY COMPANY STRATFORD, ONT.



LAKE OF THE WOODS MILLING CO., LIMITED

Fabricants de Farine "FIVE ROSES"

MEUNERIE A KEEWATIN
Capacité 9000 barils par jour
MEUNERIE A PORTAGE LAPRAIRIE
Capacité 1500 barils par jour
Capacité Totale 10500 barils par jour.

Bureaux: MONTREAL, TORONTO, WINNIPEG, KEEWATIN, PORTAGE-LAPRAIRIE.

Prunes Greengage Standard,	gallon	0.00	3.90
Rhubarbe Preserved.	2 lbs.	1.75	0.00
Rhubarbe Preserved.	3 lbs.	0.00	2.35
Rhubarbe	gall.	0.00	3.00

Conserves de viandes

Peu d'affaires dans cette ligne, sauf pour les fèves au lard qui sont toujours en demande.

	Par doz.		
Dinde désossé	1 lb.	3.40	3.50
Lunch Ham	1 lb.	1.75	1.80
Lunch Ham	2 lbs.	3.10	3.20
Lunch Tongues	1 lb.	0.00	0.00
Lunch Tongues	2 lbs.	0.00	0.00
Lunch Tongues (Aylmer),	1½ lb.	0.00	0.00
Mince Meat, en seau . . .	lb.	0.07½	0.09
Mince Meat, en seau, imp. .	lb.	0.00	0.16
Poulet non désossé, bte 1 lb.	lb.	0.00	2.85
Poulet désossé	bte 1 lb.	3.40	3.50
Tongue Lunch	bte 1 lb.	0.00	0.00

Conserves de poissons

La demande est assez bonne et est bien répartie sur la presque totalité des poissons.

Le commerce du poisson frais gelé est très active. Les prix montent graduellement sur toute la ligne, sauf pour les "Tomcods" dont le marché est fort bien approvisionné alors que les approvisionnements en autres poissons sont plutôt légers.

Nous cotons:

Anchois à l'huile (suivant format)	doz.	1.60	4.50
Caviar	1-8 lb. doz.	0.00	4.20
Caviar	1-4 lb. doz.	0.00	7.75
Caviar	1-2 lb. doz.	13.00	14.75
Caviar	1 lb. doz.	25.00	29.00
Clams	1 lb. doz.	0.95	1.10
Crevettes (Shrimps) boîtes	1 lb.	1.75	1.85
Crevettes (Shrimps) boîtes	2 lbs.	0.00	3.50
Crevettes séchées	1½ lb.	0.00	3.25
Finnan Haddie	doz.	1.00	1.15
Harengs frais, importés, doz.		1.10	1.20
Harengs marinés, imp. "		1.20	1.30
Harengs aux Tom., imp. "		1.45	1.60
Harengs kippered, imp. "		1.45	1.60
Harengs imp., bte de 100. bte		1.70	1.75
Harengs Canadiens	doz.	0.95	1.00
Homards, bte plate, 1 lb.		4.00	4.50
Homards, bte plate, 1-2 lb.		1.90	2.40
Homards, bte haute, 1 lb.		3.75	4.25
Huîtres	boîte 1 lb.	1.25	1.30
Huîtres	boîte 2 lbs.	2.40	2.50
Royans aux truffes et aux achards	bte	0.17	0.18
Sardines canadiennes	cse	3.50	4.00
Sardines françaises, ½ btes, bte		0.15	0.31
Sardines françaises, ¼ btes, bte		0.22	0.50
Sardines Norvège (¼ bte) cse		7.50	11.00
Sardines Norvège (½ bte) cse		17.00	18.00
Sardines Portugaises (½ btes)	cse	9.00	12.00
Sardines Portugaises (¼ btes)	cse	15.00	16.00
Saumon-rose Cohoes, Fraser River, boîte plate		0.00	1.50
Saumon rouge (Sockeye):—			
Horse Shoe et Clover Leaf boîte haute, 1 lb.	doz.	1.82½	1.85
Horse Shoe et Clover Leaf boîte plate, 1 lb.	doz.	1.97½	2.00
Horse Shoe et Clover Leaf boîte plate, 1-2 lb.	doz.	1.22½	1.25
Saumon rouge Sockeye (Rivers' Inlet), boîte haute, 1 lb. doz.		0.00	1.80
Saumon rouge du printemps, bte haute, 1 lb.	doz.	0.00	1.60

POISSONS

pour le

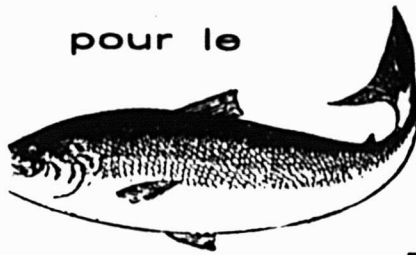

Carême.

Renouvelez
votre
Approvisionnement

Les plus
Grands
Entrepôts
de
Poissons
au
Canada.

Léonard Bros.

20, 22, 24 et 26, Place d'Youville.

Boite Postale 639.
Quatre téléphones à
longue distance.

Succursales: Montréal, St-John,
N.B., Grande-Rivière,
Gaspé, Qué.

Saumon rouge du printemps,	1-2 lb.	doz.	0.95	1.00
Saumon Humpback, 1 lb. doz.			0.95	1.00

LARDS ET JAMBONS

Très peu d'affaires en lards américains toujours rares et chers. Assez bonne demande pour les lards canadiens en quarts. Demande tranquille pour le lard fumé et affaires presque nulles en jambons.

Les lards fumés et les jambons sont à prix plus faciles; nous les modifions ci-dessous.

Nous cotons:

Lards Américains

Lard Américain 30/40 morc.	00.00
Lard Woodlawn 19/35 morc.	31.50

Viandes fumées

Lard fumé, désossé	lb.	0.17½	0.18½
Lard fumé, non désossé	lb.	0.19	0.19½
Jambons, 25 lbs. et au-dessus		0.00	0.15
Jambons, 18 à 25 lbs.		0.00	0.16
Jambons, 13 à 18 lbs.		0.16½	0.17
Jambons, 10 à 13 lbs.		0.16½	0.17

SAINDOUX

La baisse récente qui avait accentué la demande pour les saindoux purs n'a pas été de longue durée; les prix sont plus durs et nous ne croyons pas qu'on puisse acheter actuellement à moins de \$3.30 le seau.

Par contre, les saindoux composés canadiens et américains sont à prix plus bas; nos prix sont modifiés en conséquence.

Nous cotons:

Saindoux pur

En seaux de 20 lbs.	le seau	3.30	3.35
En tinettes de 50 lbs.	lb.	0.16½	0.16½
Canistres de 10 lbs.	lb.	0.16½	0.16½
Canistres de 5 lbs.	lb.	0.16½	0.16½
Canistres de 3 lbs.	lb.	0.16½	0.17

Saindoux composé

En seaux de 20 lbs.	lb.	2.45	2.63
Chaudières de 20 lbs.	lb.	2.30	2.53
Canistres de 10 lbs.	lb.	0.12	0.13½
Canistres de 5 lbs.	lb.	0.12½	0.13½
Canistres de 3 lbs.	lb.	0.12½	0.13½
Tierces	lb.	0.11½	0.12½
Demi-barils	lb.	0.00	0.12½
Tinettes, 60 lbs.	lb.	0.00	0.12½
Tinettes, 50 lbs.	lb.	0.00	0.12

FROMAGES CANADIENS

Les petits fromages d'environ 20 livres, se vendent aux épiciers au prix de 13c. à 13 1/2c. la livre, soit à une avance de 1 2c. par livre.

FROMAGES IMPORTES

On cote le fromage de Gruyère:

Fromage entier de 27 lbs. ou de 80 lbs., 27c. à 28c. la lb.

En quantité moindre 30c. la lb.

Le fromage de Roquefort se vend de 82c. à 35c. la livre et le Limbourg de 19 à 20c. la lb.

On cote encore:

Gorgonzola	lb.	0.40
Edam	lb.	0.35

PRODUITS CHIMIQUES ET DROGUES

Nous cotons:

Acide borique, bris de 336 lbs.	lb.	0.10
" " quantité moindre, lb.		0.12
Alun, barils de 336 lbs.	lb.	0.01½
Alun, barils de 112 lbs.	lb.	0.02
Alun, quantité moindre	lb.	0.03
Blanc de céruse, bris de 336 lbs.		
100 lbs.		0.70
Blanc de céruse, quantité moindre	2 lbs.	0.01
Bois de campêche	lb.	0.02½
Borax en cristaux, bris de 336 lbs.	lb.	0.04½

Borax en cristaux, brls de 112	0.04	
" " quantité moindre lb.	0.06	
Borax en poudre, brls 112 lbs.	0.05	
Boules à mites lb.	0.00	0.00
Camomille lb.	0.20	
Campêche (Extrait de):		
Boîtes de 12 lbs. lb.	0.07	0.07
" 24 lbs., pqt. de 1 lb. "	0.08	0.08
" 24 lbs., pqt. de 1/2 lb. "	0.09	0.09
" 24 lbs., pqt. de 1/4 lb. "	0.11	0.11
" 24 lbs., les 8 gran- deurs assorties "	0.00	0.08
Campêre (en oz.) "	0.00	0.75
Carbonate d'ammoniaque, bls 112 lbs. 4 lb.		0.10
Carbonate d'ammoniaque, quan- tité moindre lb.		0.15
Cire blanche pure lb.	0.40	0.45
Couperose, bls 370 lbs. lb.	0.01	
Couperose, quantité moindre, lb.	0.02	
Gélatine rouge en feuilles lb.	0.60	
Gélatine blanche en feuilles lb.	0.40	
Gomme arabique lb.	0.18	
Houblon pressé lb.	0.12	0.15
Indigo de Madras lb.	0.60	
Lessis commun doz.	0.35	
Lessis commun grosse		3.75
Paraffine à usage dom. lb.	0.09	0.12
Paraffine pour cierges lb.	0.10	0.12
Plâtre à terre, sac 100 lbs. sac		0.70
Résine blanche lb.	0.03	0.04
Résine G, suivant quantité, lb.	0.02	0.03
Salpêtre en cristaux, bls 112 lbs. lb.		0.05
Salpêtre en cristaux, quantité moindre lb.		0.06
Sel d'Epsom, sacs 224 lbs. lb.	0.01	
Sel d'Epsom, qté moindre lb.	0.02	
Soda à pâte, 112 lbs. 0.00		2.00
Soda à laver:		
Sacs 224 lbs., 100 lbs. 0.75		0.80
1-2 sacs 112 lb., 100 lb. 0.80		0.85
Quarts 336 lb., 100 lb. 0.85		0.90
Barils 112 lb., baril. 0.95		1.00
Soude caustique, drums 750 lbs. lb	0.02	
Soude caustique en morceaux, kegs 50 lbs. kegs	1.50	1.60
Soude caustique en morceaux, kegs 100 lbs. kegs	0.00	2.75
Soufre en bâtons, brls 336 lbs., lb.	0.01	
Soufre en bâtons, qté moindre lb.	0.03	
Soufre moulu, sacs 112 lbs. 1.65		1.70
Soufre moulu, qté moindre lb.	0.03	
Tourteaux de lin moulu:		
1 à 9 sacs sac	0.00	1.95
10 à 19 sacs sac	0.00	1.90
20 sacs et plus sac	0.00	1.85
Vitriol, brls. 0.05		0.06
Vitriol, quantité moindre lb	0.07	
BOUGIES ET CIERGES		
Nous cotons :		
B Paraffine, 6 à la lb. 0.08		0.09
B Paraffine, 12 à la lb. 0.09		0.09
B Stéarine, 14 oz. 6 et 12 0.00		0.13
B Stéarine, 16 oz. 6 et 13 0.14		0.15
Cierges approuvés lb.	0.00	0.40
Cierges non approuvés lb.	0.16	0.20
PLATS EN BOIS		
Nous cotons :		
Ovales de 1/2 lb., crate 0.00		0.35
Ovales de 1 lb., crate 0.00		0.35
Ovales de 2 lbs., crate 0.00		0.45
Ovales de 3 lbs., crate 0.00		0.55
Ovales de 5 lbs., crate 0.00		0.65
CUVETTES EN BOIS		
Nous cotons:		
Cuvette No 0 la doz. 10.50		
Cuvette No 1, la doz. 8.50		
Cuvette No 2 la doz 7.00		
Cuvette No 3 la doz. 6.00		
TINETTES EN BOIS		
Nous cotons :		
Tinettes à beurre, 70 lbs., pièce 0.26		0.28

Tinettes à beurre, 50 lbs., pièce 0.22		0.24
Tinettes en épINETTE, à beur- re, 30 lbs., pièce 0.20		0.21
Tinettes en épINETTE blanche, 20 lbs., pièce 0.17		0.19
Tinettes à beurre, 10 lbs., pièce 0.13		0.15

EPINGLES A LINGE

Epingles ordinaires.		
Boîtes de 5 grosses. la bte	0.65	
Epingles à ressort.		
Boîtes de 2 grosses. la bte	0.90	

BALAIS

Nous cotons :		
Avec manches ordinaires. La doz.		
4 cordes 5.35		6.00
3 cordes 3.95		4.40
2 cordes 0.00		3.75

Lacaille, Gendreau & Cie
 Successeurs de Chs. Lacaille & Cie
EPICIERS EN GROS
 Importateurs de Mielasses, Sirops,
 Fruits Secs, Thé, Vins, Liqueurs,
 Sucres, Etc., Etc.
 Spécialité de Vins de Messe de Stolle et
 de Tarragona.
 329 Rue St-Paul et 14 Rue St-Dizier
MONTREAL



**Les Mères
de Grosses
Familles**

vous remercieront
de leur vendre les
Fèves au Lard de Clark
qui fournissent un repas
ample, excellent et nour-
rissant à moitié prix de la
viande. Les Fèves au Lard
de Clark sont le modèle-
type de qualité pour cet
article au Canada.

Wm. Clark, - Montréal.

Manufacturier de Spécialités
Alimentaires de Haute Qualité.

Avec manches Bambou.		
4 cordes	4.50	5.00
A long manche	3.30	3.50
D'enfants, 3 cordes	0.00	2.00
D'enfants, 2 cordes	0.00	1.80
D'enfants, 1 corde.		(manque)
Manches de faubert (mop), doz.	1.20	

ALLUMETTES

Nous cotons:		
Telegraph, bte de 10 gr.	4.75	
Telephone, bte de 10 gr.	4.65	
Tiger, bte de 10 gr. 4.30 à	4.45	
Headlight, bte de 1 gr.	4.50	
King Edward, bte de 1-2 gr.	3.60	
Eagle, bte de 1 gr.	2.10	
Silent, bte de 1 gr.	2.40	
Silent, bte de 500	5.20	
Rising Star, bte de 1 gr.	6.00	

Par quantité de 5 caisses assorties ou non, fret payé pour tout point de la province de Québec.

Le prix de \$4.30 pour les allumettes "Tiger" ne s'applique qu'à la province de Québec seulement.

FICELLE ET CABLE DE COTON, ETC.

Nous cotons :		
Ficelle 4 brins lb.	0.27	0.28
Ficelle 3 brins lb.	0.23	0.24
Corde à linge en rouleau, lb.	0.00	0.22
Corde à linge, 30 pds doz.	0.00	0.90
Corde à linge, 40 pds doz.	0.00	1.10
Corde à linge, 50 pds doz.	0.00	1.40
Corde à linge, 60 pds doz.	0.00	1.65
Coton à chandelle lb.	0.00	0.30
Câble Sisal, 7-16 et plus	0.00	0.09
Câble Sisal, 3-8	0.00	0.10
Câble Sisal, 5-16	0.00	0.10
Câble Sisal, 1-4	0.00	0.10
Câble Sisal, 3-16	0.00	0.11

PAPIER D'EMBALLAGE

On vend le papier Manille à 4 cents la livre et le papier brun ou gris 3c. la lb.
MECHES, BRULEURS ET VERRES DE LAMPES

Nous cotons :		
Mèches No 2 lb.	0.20	
Mèches No lb.	0.15	
Mèche No 0 lb.	0.12	
Brûleurs No 2 doz.	0.85	
Brûleurs No 1 doz.	0.65	
Brûleurs No 0 doz.	0.65	
Brûleurs, dessus verre, (A), doz.	1.65	
Brûleurs, dessus verre (B), doz.	1.90	
Cheminées (first), No 2 doz.	0.60	
Cheminées (first), No 1 doz.	0.44	
Cheminées (first), No 0 doz.	0.41	
Cheminées (climax), No 2 doz.	0.62	
Cheminées (climax), No 1 doz.	0.46	
Cheminées (climax), No 0 doz.	0.43	

SAVON DE CASTILLE

Le savon de Marseille (ou Castille) se vend: le blanc de 8 à 8 1-2 la lb., poids net, et le marbré rouge de 8c. à 9c.

GRAISSE A ROUES

On cote:		
La grosse.		\$6.00
Caisse de 4 doz. la doz.	0.52	
Quantité moindre. la doz.	0.60	
Graisse au mica, doz.		
Boîtes de 1 lb.	0.90	0.95
Boîtes de 3 lbs.	2.40	2.50

HUILE D'OLIVE

Nous cotons l'huile de Loubon :		
Pintes.	0.00	2.90
Chopines.	0.00	1.40
1-2 chopines.	0.00	0.75

HUILE DE CASTOR

Nous cotons :		
	Grosse.	Doz.
Bouteilles de 1 oz.	\$3.80	\$0.85
Bouteilles de 2 oz.	5.00	0.45

Bouteilles de 3 oz.	6.00	0.55
Bouteilles de 4 oz.	7.25	0.65
Bouteilles de 1/2 chopine.	11.50	1.10
Bouteilles de 1 chopine.	17.50	1.60
Bouteilles de 1 pinte.	29.50	2.75
Estagnon de 40 lbs.	0.09	0.10
Quart, lb.	0.00	0.10
Moins d'un quart, gall.	0.00	1.20

HUILE DE FOIE DE MORUE

L'huile de foie de morue de Terre-Neuve a été avancée de 15 à 20c. par gallon.

Nous cotons l'huile de foie de morue de Terre-Neuve, de \$1.10 à \$1.25 le gallon, suivant quantité et l'huile de foie de morue de Norvège, de \$1.90 à \$2.25.

HUILE DE COTON

Nous la cotons:

Au baril	gal.	1 10
Moins d'un baril	gal.	1 25

VASELINE

Nous cotons:

No 1, la grosse.	\$ 6.72, esc. 5 p.c.
No 2, la grosse.	14.40, esc. 5 p.c.
No 1, la doz.	0.60 net.
No 2, la doz.	1.25, net.

HUILE DE PETROLE

Nous cotons:

Pratt's Astral Oil	le gal.	0.20
Standard Acme	le gal.	0.17
Silver Star	le gal.	0.16

GRAINS ET FARINES

Marché de Chicago

Mercredi, le prix du blé était en avance soutenue avec un gain de 1c. vers la fin de la journée. En clôture, les prix étaient supérieurs de 1 5-8c. à 2c. à ceux de la veille.

Le marché du blé-d'Inde était fort également, avec moins de spéculation, et l'avoine est restée ferme toute la journée.

	Mal.	Juil.
Blé	1.14 1/2	1.04 1/2
Blé-d'Inde	68 1/2	68 1/2
Avoine	48 1/2	44 1/2

Marché de Montréal

Le marché aux grains est tranquille et généralement ferme. L'avoine est à prix plus élevé de 1c. sur nos cotes précédentes; le blé-d'Inde a avancé dans les mêmes proportions.

Le marché des farines est ferme et assez actif avec une bonne demande pour l'intérieur et quelques affaires à l'exportation, ce qui est peu habituel à cette époque de l'année.

Les issues de blé sont également en bonne demande et à prix fermes sans changement.

Affaires tranquilles en avoine roulée, prix bien tenus.

Grains

Blé du Nord No 1	1.18	1.18 1/2
Blé du Nord No 2	1.16	1.16 1/2
Blé du Nord No 3	1.15	1.15 1/2
Blé du Nord (Feed)	0.99	1.00
Avoine Man. No 2	0.45 1/2	0.46
Avoine Man. No 3	0.44 1/2	0.45
Avoine Ont. et Québec No 2	0.44 1/2	0.45
Avoine Ont. et Québec No 3	0.43 1/2	0.44
Avoine Ont. et Québec No 4	0.42 1/2	0.43
Orge à moulée	0.56	0.58
Pois No 2, ordinaires	0.95	0.96
Sarrasin (48 lbs.)	0.52	0.53
Selge	0.77	0.78
Blé-d'Inde No 2, jaune	0.75	0.76
Blé-d'Inde No 3, jaune	0.74	0.75

Farines

Patentes du printemps, premières	2 sacs	0.00	5.80
----------------------------------	--------	------	------



ABSORBINE

Réduit l'inflammation, les efforts, le gonflement des Tendons, Ligaments, Muscles, ou les Meurtrissures; Guérit la Boiterie et arrête la douleur provenant de Suros, Déviation Osséuse ou Eparvins. Pas de cicatrice, pas de chute de poil. Le cheval peut être employé. Brochure 2D concernant les chevaux gratuite. \$2.00 la bouteille chez les marchands ou livrée.

ABSORBINE JR., pour l'espèce humaine, \$1.00. Réduit les Ligaments forcés, déchirés, le gonflement des glandes, veines ou muscles,—guérit les ulcères—soulage la douleur: Brochure gratuite.

W. F. YOUNG, P. D. F. 208 RUE TEMPLE SPRINGFIELD MASS. AGENTS CANADIENS: LYMANS LIMITED, MONTREAL

AU COMMERCE

Nous offions aujourd'hui un lait pur, exempt de microbes, livré en bouteilles hermétiquement closes et de conservation indéfinie:

Le Lait Laurentia

traité par un procédé exclusivement mécanique,

répond à toutes les exigences de la Profession Médicale et à tous les besoins de la famille. La Crème Laurentia est traitée par le même procédé.

Le Lait Maternisé

est la nourriture idéale pour le bébé—se rapproche le plus du lait maternel.

Demandez nos prix.

La Cie Canadienne de Produits Agricoles

Limitée

21 rue St-Pierre, Montréal. Tél. Bell M. 4619

Téléphone. Main 5089

STEVENS & MILLER

Membres du Montreal Board of Trade

GRAIN, MILL FEED, ETC.

Chambres 436-437. Board of Trade, Montréal.

A la librairie

J. B. ROLLAND & FILS,
6 a 14, rue St-Vincent, Montréal.

se trouve l'assortiment le plus complet de
CARTES POUR LE NOUVEL AN
imprimées en français ou en anglais,
de 1 centin à \$1.00 chacune.

CARTES

simples et doubles, dessins nouveaux et variés,
avec ou sans reliefs satin, richement
pailletés.

CARTES-TIRETTES

fabrication à la fois originale et attrayante
CARTES IMITATION D'IVOIRE
dessins nouveaux, avec ou sans reliefs velours.

CARTES POSTALES

de toutes sortes,

CALENDRIERS, Etc.

Adressez vos commandes sans retard, et vous aurez
pleine et entière satisfaction.

Patentes du printemps,

secondes	2 sacs	0.00	5.30
Patentes d'hiver	2 sacs	5.50	5.60
Straight rollers	baril	5.10	5.25
Straight rollers	sac	2.40	2.50
Forte à boulanger	2 sacs	0.00	5.30
Farine de blé-d'Inde	baril	3.50	3.60
Farine à pâtisserie	sac	0.00	2.60

Farines d'avoine

Avoine roulée	sac 90 lbs.	0.00	2.40
Avoine roulée	baril	0.00	5.05

Issues de blé

en sacs

Son Manitoba, au char, ton	00.00	22.00
Grd Manitoba, au char, ton	23.00	25.00
Son d'Ontario, au char, ton	22.50	23.00
Grd d'Ontario, au char, ton	24.00	26.00
Moulée	au char	26.00 32.00

FROMAGE

Marché anglais

MM. Marples, Jones & Co. nous écrivent de Liverpool, à la date du 4 fév. 1910:

Il n'y a rien de particulier à signaler, cette semaine. Le marché est ferme; mais nous ne pouvons rapporter aucune amélioration de la demande de la campagne. Les stocks sont en mains fermes et ne seront pas sacrifiés.

Nous cotons:

Canadien, haut choix, blanc	59/0 à 60/0
Canadien, haut choix, coloré	58/0 à 59/0
Nouvelle-Zélande, blanc, haut choix (ex-Londres)	58/0 à 59/0
Nouvelle-Zélande, coloré, haut choix (ex-Londres)	57/0 à 58/0

MM. Mills & Sparrow nous écrivent de Londres, à la date du 4 février 1910:

Les stocks de fromage canadien sont très faibles, et il est difficile de trouver une qualité réellement bonne.

La qualité de la cargaison du "Turakina", arrivé de Nouvelle-Zélande est satisfaisante en tout, et il se fait d'assez bonnes affaires à 1/0 au dessus des prix de la semaine dernière. La proportion du fromage coloré semble de nouveau un peu trop faible et ce fromage n'atteint pas la même valeur que le blanc.

Nouvelle-Zélande, blanc	58/0 à 59/0
Nouvelle-Zélande, coloré	57/0 à 58/0
Canada, blanc	60/0 à 61/0
Canada, coloré	59/0 à 60/0

Marché de Montréal

Demande très active. Il semble que la quantité disponible pour l'exportation doive être épuisée cette semaine sur un prix de base de 12 1-2c. f. o. b. Montréal.

Nous cotons: fromage vieux de un à deux ans, 15 à 16c.; fromage de septembre, 13 à 13 1-2c. et petits fromages de 20 livres, 12 1-2c.

BEURRE

Marché anglais

MM. Marples, Jones & Co. nous écrivent de Liverpool, à la date du 4 fév. 1910:

Les affaires ont été calmes pendant la semaine, et les prix sont peut-être plus bas de 2/0 pour le beurre de Nouvelle-Zélande. Toutefois, il y a aujourd'hui des signes d'un commerce futur meilleur. Le beurre danois est à prix plus élevé de 2 kroner.

Nous cotons:

Ladies des Etats	(manque)
Renovated, choix	(manque)
Irlande, crèmerie, choix	(manque)
Canada, crèmerie, choix	(manque)
Australie, haut choix	120/0 à 122/0

Nouvelle-Zélande, haut choix.	124/0 à 126/0
Sibérie, crèmerie, haut choix	(manque)
Argentine, haut choix	120/0 à 122/0
Danois, crèmerie en barils choix et surchoix	128/0 à 132/0

MM. Mills & Sparrow nous écrivent de Londres, à la date du 4 février 1910:

La demande pour le beurre danois a été bonne à des prix avancés, et la cote à encore été élevée de 2 kroner.

Les approvisionnements de beurre français sont excessivement faibles, et les prix ont été avancés de 6d. par douzaine pour toutes les qualités de rouleaux frais et de 4/0 pour les paniers de beurre frais et de beurre salé. Cela rend ce beurre très cher.

Le beurre du Marmora, arrivé d'Australie, était en bonne condition. Il y a eu une excellente demande pour le beurre salé et le beurre sans sel, à une avance de 4/0 à 6/0 par cwt. sur les prix de la semaine dernière. Au cours des deux dernières semaines, il y a eu une bonne hausse. Les beurres secondaires sont toujours en très forte position et les acheteurs semblent plus anxieux d'obtenir quelque chose de 1/0 à 2/0 au dessous du plus haut prix, même si le beurre est à une valeur plus basse de 1d. La raison en est que quelques détaillants vendent maintenant à un faible profit ou sans profit et cherchent à acheter au plus bas prix possible.

La qualité du beurre arrivé de Nouvelle-Zélande par le "Turakina" est des meilleures, mais le prix demandé par les vendeurs, au début de la semaine, à savoir, 124/0, a eu pour effet de restreindre les ventes, et on vit bientôt que les prix étaient trop élevés. Comme pour le beurre d'Australie, les acheteurs se contentent de prendre du beurre bien au-dessous de la meilleure qualité à 1/0, 2/0 au dessous du prix le plus élevé, et aujourd'hui le marché doit être coté à 120/0, 122/0. Toutefois, comme le prochain bateau n'est pas attendu avant le 11, nous pensons que tout devrait être vendu avant cette date.

Il y a eu une bonne demande pour le beurre arrivé de l'Argentine, cette semaine.

Nous cotons:

Danemark	126/0, 128/0 à 130/0
France, haut choix	132/0 à 138/0
Nouvelle-Galles du Sud, haut choix	120/0
Nouvelle-Galles du Sud, choix	118/0
Nouvelle-Galles du Sud, sans sel	120/0 à 122/0
Argentine, salé	118/0 à 120/0
Argentine, sans sel	120/0 à 112/0
Queensland, haut choix	(manque)
Queensland, choix	(manque)
Queensland, sans sel	(manque)
Nouvelle-Zélande, haut choix	120/0, 122/0 à 123/0
Nouvelle-Zélande, seconde	116/0 à 118/0
Nouvelle-Zélande remalaxé	102/0 à 108/0
Victoria, haut choix	120/0
Victoria, choix	118/0
Victoria, haut choix, sans sel	120/0 à 122/0
Victoria, choix, sans sel	118/0

Marché de Montréal

Les approvisionnements sont trop faibles pour la demande qui est très active; aussi le beurre en boîtes a-t-il avancé de 26 à 27c., et on s'attend à des prix plus élevés.

CIMENT GRANIT "VOL-PEEK."



Grâce à cette découverte merveilleuse, on peut boucher les trous produits par l'usage dans tous les ustensiles de cuisine en granit, fer-blanc, cuivre, etc.

Tous les marchands devraient mettre en stock le **Ciment Granit Vol-Peek**. C'est un article dont aucune ménagère ne peut se passer.

Manufacture par
H NAGLE & COMPANY
MONTREAL.

N. A. BEDARD & CIE
45, rue William, Montréal
Seuls Agents pour la Province de Québec

CHOCOLAT "Elite"

Non Sucré

DES EPICIERIS
POUR TOUS LES

Besoins de la Cuisine

Tablettes de 1/4 lb

FABRIQUE PAR

JOHN P. MOTT & CO.,

HALIFAX, N. S.

J. A. TAYLOR, Agent, MONTREAL.

"LA FAVORITE"

La Mine par excellence pour les poêles. Elle donne un lustre permanent. Ne tache pas les mains.

CIIRAGE COON

La meilleure combinaison de cirage à chaussures, conserve le cuir et lui donne un lustre parfait.

PROTECTORINE

La meilleure graisse pour harnais, assouplit et conserve le cuir en le mettant à l'épreuve de l'eau.

Vernis "UNCLE SAM"
Donne à la chaussure un brillant étincelant et durable.

Ces produits sont en vente chez tous les Epiciers en gros. S'adresser au besoin à

Uncle Sam Dressing Co. Lanoraie, P.Q.

Représentants à Québec: **BOIVIN & CRENIER**
63 RUE DALHOUSIE

Demandez l'Encre Noire

MARCEL

PARIS, FRANCE.

En vente chez les principaux Epiciers et Libraires en Gros.

Agent Général pour le Canada:

M. J. LACHAPPELLE

229, rue St-Hubert, Montréal.

On cote: beurre en pains, 27c.; beurre en moules, 27 1/2c.; beurre de crèmerie, en rouleaux, 23c. et beurre de crèmerie en tubs, de 19 à 22c. suivant qualité.

OEUFIS

Marché anglais

MM. Marples, Jones & Co., nous écrivent de Liverpool, à la date du 4 fév. 1910:

La tendance du marché est plus facile.

Nous cotons:

Oeufs d'Irlande	10/6 à 11/6
Oeufs du Continent	7/0 à 8/6

Marché de Montréal

Il y a une bonne demande pour les oeufs de la nouvelle ponte, qui arrivent sur le marché en plus grandes quantités, et se vendent à 30c. Il n'y a pas de changement dans les prix des autres oeufs.

Le prix général des oeufs chaulés est de 26 à 27c. la douzaine en ce moment.

LEGUMES

Aubergines	la doz.	0.00	2.50
Betteraves	le sac	0.00	0.75
Carottes	le sac	0.40	0.50
Carottes nouvelles, le crate		0.00	3.00
Céleri	la doz.	0.65	1.00
Céleri de Californie, le crate		5.00	5.50
Champignons	lb.	0.65	0.75
Choux-fleurs	le crate	2.75	3.00
Choux	le qrt.	1.00	1.25
Choux de Bruxelles, le casseau		0.00	0.23
Concombres	la doz.	2.00	2.75
Cresson	daz. paquet	0.00	0.75
Epinards	le qrt.	3.50	4.00
Echalottes	la doz. pqt.	0.30	0.40
Fèves vertes et jaunes,			
	le panier	0.00	8.00
Navets	le sac	0.50	0.75
Oignons d'Espagne	la cse	0.00	2.75
Oignons d'Espagne, 1-2 bte		0.00	1.65
Oignons d'Espagne, le crate		0.90	1.00
Oignons rouges	le sac	0.00	1.00
Oignons rouges	le qrt.	0.00	3.00
Panais	la doz.	0.90	1.00
Patates (au détail), le sac			
90 lbs, nouvelles		0.60	0.65
Patates (en gros), le sac			
90 lbs, nouvelles		0.00	0.50
Patates sucrées	le panier	1.50	2.00
Persil	la doz.	1.00	1.50
Piment	le panier	0.00	0.85
Poireaux	la doz. pqt.	0.00	1.00
Radis	la doz. pqt.	0.00	0.30
Rafort	la lb.	0.00	0.15
Rhubarbe	la doz. pqt.	0.75	1.00
Salade	la bte	2.00	2.25
Salsifis	la doz. de pqt.	0.40	0.50
Tomates de serre	la lb.	0.00	0.35
Tomates de Floride, le crate		4.00	5.00
Tomates de Bahama, le crate		2.00	3.00
Tomates de Cuba	bte	2.00	3.00
Topinambours	le quart	0.00	3.50

FRUITS VERTS

Atocas	le qrt.	6.00	8.00
Ananas	cse	3.50	4.00
Bananes, régime (en crate)		1.75	2.50
Citrons Messine (300s.), bte		2.00	3.00
Fraises	le casseau	0.00	0.85
Kumquats	le casseau	0.00	0.20
Limons	la boîte	0.00	1.50
Mandarine	la bte	0.00	3.25
Oranges Floride	bte	2.50	3.00
Oranges Mexicaines	bte	2.00	2.50
Oranges Navel	bte	2.50	3.50

Oranges de Porto-Rico, bte	2.00	2.50
Oranges Valence, 420 . . .	3.00	3.50
Oranges Valence, 714 . . .	3.00	3.50
Pamplemousse de Floride,		
bte	0.00	4.00
Pamplemousse de Cuba, bte	2.50	3.00
Pommes le quart	2.00	5.00
Raisin Hamburg le.	0.00	0.75
Raisin Malaga le qrt.	6.00	6.50

POMMES

MM. J. C. Houghton & Co. nous écri-
vent de Liverpool, à la date du 3 fév.
1910.

Les pommes sont de nouveau en de-
mande active. Les meilleurs lots du Ca-
nada et du Maine se vendent très bien;
mais les fruits en mauvais état, trop
mûrs ou passés, se vendent mal. Un
arrivage de Nouvelle-Ecosse a réalisé
une avance marquée. La plupart des
pommes de Californie arrivant mainte-
nant demandent à être vendues promp-
tement, à cause de leur condition plus ou
moins défectueuse, et cela maintient les
prix bas. Les pommes de l'Orégon souf-
frent de la même cause.

PRIX A L'ENOAN

	Vendredi	Lundi	Mercredi
	23 Janv	31 Janv	2 Fév
	s. d. s. d.	s. d. s. d.	s. d. s. d.

Canada	Baril				
G Russett		16 0	22 0		
Baldwin		14 6	21 0	14 0	20 0
Greening		14 0	19 0		
Ben Davies		14 0	16 3	12 6	16 6
Phoenix		19 0		17 3	
Canada Red		13 0	21 0		
N. Spy		11 0	21 0	11 0	15 0
Stark		14 0	19 6	17 6	
Seek		15 0	20 0	17 9	
Amérique	baril				
Baldwin		14 0	20 0	13 0	18 6
Ben Davies		15 3	15 9	15 6	
Russett				10 0	14 0
York Imperial				19 9	22 0
Stark		17 3			
Nouv.-Ecosse	Baril				
Baldwin			8 0	15 6	
G Russett			10 0	18 0	
Fallwater			9 0	17 0	
Ben Davis			7 0	14 0	
Stark			12 9	15 6	
Californie	bte				
Newtown Pip-					
pin (4 tierces)	6 0	7 0	6 0	7 3	6 6 7 3
do (3½ tierces)	8 3			7 3	
do (4¼ tierces)		6 0		5 9	
Oregon					
Newtown					
Pippin	4 0	7 9	6 0	7 9	8 0 10 9

FOIN PRESSE ET FOURRAGES

Marché de Montréal

Le marché est tranquille, mais ferme
à nos cotes ci-dessous.

Nous cotons à la tonne, en lot de char
sur rails, à Montréal:

Foin pressé, No 1	14.50	15.00
Foin pressés No 2, extra	13.50	14.00
Foin pressé No 2, ord.	12.50	13.00
Foin mélangé de trèfle	11.50	12.00
Trèfle pur	10.50	11.00
Paille d'avoine	5.50	6.00

PEAUX VERTES

La demande est toujours faible, mais
les prix restent sans changement.

Les commerçants de Montréal paient
aux bouchers: Boeuf de la ville No 1,
12c.; No 2, 11c.; No 3, 10c.; boeuf de la
campagne, No 1, 12c.; No 2, 11c.; No
3, 10c. Veau de la ville, No 1, 14c.; No
2, 13c.; veau de la campagne, No 1, 14c.;
No 2, 13c.; agneau, \$1; cheval, \$1.75 à
\$2.25.

L'Argent Parle !

Vous pouvez donner plus de satisfaction à vos clients et faire plus de profits en mettant en stock les "Fèves au Lard, Marque Kitchener." Qualité garantie. Si vous n'êtes pas satisfait, renvoyez les marchandises à nos frais.

C'est la meilleure valeur en fait de conserves de fèves sur le marché aujourd'hui. Si votre Marchand en gros ne peut pas vous en fournir, écrivez-nous directement. En boîtes de 1, 2 et 3 livres et en boîtes plates de 3 livres.

Ordinaires ou à la Sauce aux Tomates.

The Oshawa Canning Co., Limited, - Oshawa, Ont.

**PURITY, MEDALLION,
= THREE STARS, =**

Trois Marques de
Farine sur lesquelles
on peut compter.

Western Canada Flour Mills Co., Limited

TORONTO. MONTREAL. ST-JOHN, N. B. WINNIPEG. BRANDON.



COLD STORAGE

Circulation d'air froid et sec, Ventilation
parfaite. Température appropriée à la na-
ture des produits à conserver.

Conservation, d'après les méthodes scientifiques les plus
approuvées, de

Beurre, Fromage, Œufs, Fruits.

Coin des rues des Sœurs Grises et William, Montréal.

O. M. GOULD, GÉRALANT.



Je n'ai jamais eu froid aux
pieds, depuis que je porte les
Souliers en Feutre Berlin.
Ce sont des chaussures en
feutre de la plus haute qua-
lité, faites de laine pure.
Pas de clous aux talons;
ceux-ci sont fixés par un
procédé patenté, et la garan-
tie des plus anciens Fabri-

cants de Chaussures en Feutre, en Amérique, soutient la vente des
Souliers en Feutre Berlin.

En vente chez tous les Marchands de Chaussures
de premier ordre.

BERLIN FELT BOOT CO. LIMITED BERLIN ON

PRIX COURANTS.

Dans la liste qui suit, sont comprises uniquement les marques spéciales de marchandises dont les maisons, indiquées en caractères noirs, ont l'agence ou la représentation directe au Canada, ou que ces maisons manufacturent elles-mêmes. Les prix indiqués le sont d'après les derniers renseignements fournis par les agents, représentants ou manufacturiers eux-mêmes.

WALTER BAKER & CO., LTD.,	
	La lb.
Chocolat, Prime No 1, bte 12 lbs., pains de ¼ lb. et ½ lb.	0.35
Chocolat à la Vanille, bte de 6 lbs.	0.44
German Sweet, boîte de 6 lbs.	0.26
Breakfast Cocoa, bte de 1-5, ¼, ½, 1 et 5 lbs.	0.41
Cracked Cocoa, bte de ½ lb. bte de 12 lbs., Ex. sac de 6 lbs.	0.32
Chocolat sucré, Caracas, bte de 6 lbs.	0.32
Soluble Cocoa (Soda chaud ou froid), boîtes de 1 lb.	0.38
Caracas Tablets, 100 paquets 5 noués ensemble	3.00
Chocolat sucré, Auto, bte de 6 lbs. Ex. 3 lbs.	0.32
Ces prix sont F. O. B., Montréal.	
BRODIE & HARVIE	
Montréal	
Farines préparées de Brodie.	la doz
Red XXX	3.20
Red XXX	1.00
Superb	3.00
Superb	1.55
Crescent	2.80
Crescent	1.45
Buckwheat, pqts de 3 lbs.	1.65
Buckwheat, pqts de 6 lbs.	3.20
Griddle-Cake, pqts de 3 lbs.	1.65
Griddle-Cake, pqts de 6 lbs.	3.20

L. CHAPUT, FILS & CIE,	
Montréal	
Thé Noir Ceylan "Owl"	La lb
No 5. 1 lb. 30 lbs. par pqt.	20c
No 5. ½ lb. 30 lbs. par pqt.	21c
No 10. 1 lb. 30 lbs. par cse	26c
No 10. ½ lb. 30 lbs. par cse	27c
No 15. 1 lb. 30 lbs. par cse	32c
No 15. ½ lb. 30 lbs. par cse	33c
No 30. 1 lb. et ½ lb. 30 lbs. par cse	40c
Thé Vert Ceylan "Owl"	La lb
No 5. 1 lb. 50 lbs. par cse	20c
No 6. ½ lb. 50 lbs. par cse	21c
No 10. 1 lb. 30 lbs. par cse	24c
Thé Mélangé "Owl"	La lb
No 5. 1 lb. 30 lbs. par cse	24c
No 5. ½ lb. 30 lbs. par cse	25c
WILLIAM CLARK	
Montréal	
Conserves	La doz
Viandes assorties	1.65
Compressed Corned Beef	1s 1.50
Compressed Corned Beef	2s 2.70
Compressed Corned Beef	6s 9.50
Compressed Corned Beef	14s 21.00
Lunch Ham	1s 2.05
Lunch Ham	2s 3.50
Ready Lunch Beef.	1s \$1.50 2s 2.70
Geneva Sausage.	1s 2.20 2s 4.00
English Brawn.	1s 1.90 2s 3.00



Boneless Pigs Feet	1s 1.90	2s 3.00
Sliced Smoked Beef	½s 1.60	1s 2.60
Roast Beef	1s 1.50	2s 2.70
Ready Lunch Loaves, Veau, Jambon, Boeuf, assortis	½s 1.20	
Dito	1s 2.35	
Boeuf Bouilli	1s 1.50	
"	2s 2.70	
"	6s 9.00	
Pork and Beans, sauce tomate	1s 0.60	
Pork and Beans, sauce tomate	2s 1.00	
Pork and Beans, sauce tomate	3s 1.25	
Pork and Beans Plain.	1s 0.60	



La Compagnie

de

Publications Commerciales

Imprimeurs,
Relieurs,
Regleurs,
Etc., Etc. ss

Travaux en Noir et en Couleur Soignés
et Exécutés Promptement.

La Compagnie de Publications Commerciales
MONTREAL.

LE SIROP DE MATHIEU

(AU GOUDRON ET A L'HUILE DE FOIE DE MORUE)

ET LES
POUDRES NERVINES
DE MATHIEU



sont les articles de vente les plus sûrs parmi les remèdes pour le rhume et la toux, qui existent sur le marché.

Leur vente a augmenté énormément. Des milliers de témoignages attestent leur valeur merveilleuse. Ces articles ne forment jamais un stock inactif.

Ils procurent un bon profit aux détaillants.

Les personnes qui les emploient une fois, en font un remède de famille.

Les marchands qui ne les tiennent pas perdent tout bonnement des ventes qui se font ailleurs.

Comme la demande sera continuée pendant les mois prochains, commandez-en dès maintenant une bonne provision.

En vente chez tous les marchands en gros.

LA COMPAGNIE
J. L. MATHIEU
Propriétaire
SHERBROOKE - P. Q.

Pork and Beans Plain.	2s	1.00
Pork and Beans Plain.	3s	1.25
Pork and Beans, Chill sauce . .	1s	0.60
Dito	2s	1.00
Dito	3s	1.25
Ox Tongue (whole)	1½s	7.50
Ox Tongue (whole)	2 s	8.50
Ox Tongue (whole)	2½s	9.50
Jellied Veal	1s 1.50	2 s 2.75
Tripes cuites	1s	1.65
"	2s	2.75
Ragoût de Queue de Boeuf . . .	1s	1.60
Ragoût de Rognons	1s	1.50
"	2s	2.65
Mincéd Collops	1s	1.40
"	2s	2.50
Gelées de Bouillon	2s	3.50
"	6s	10.00
Potted Meats		
Ham, Tongue, Beef and Veal, . .	La doz.	
	½s 0.50	½s 1.00
Tongue, Ham and Veal	¾s	1.20
Veal and Ham, pâtés	½s	1.10
Soupes		
Chicken	pts.	1.50
Chicken	qts.	3.00
Mulligatawny, Oxtail Kidney, . .		
Tomato, Vegetable, Mock Tur- . .		
tule, Consommé, Pea	pts.	1.00
Dito	qts.	2.00
Mince Meat		
(Tins fermés hermétiquement). La doz.		
1s \$1.00 2s 1.95 3s 2.90 4s 3.90 5s 4.90		
Plum-Pudding,		
Anglais	1s 1.50	
Plum-Pudding,		
Anglais	2s 2.00	
Boeuf fumé en tranches "In- . . .	½s	1.50
glass"		



Boeuf fumé en tranches "In- . . .	½s	2.10
glass	1s	3.35
Dito		
COMPAGNIE D'IMPORTATION ANGLO FRANCAISE,		
232 rue Lemoine, Montréal		
Axoline, poudre à nettoyer les métaux:		
Axoline ordinaire pour les métaux		
communs, les 100 paquets		\$ 6.50
Axoline spéciale pour métaux pré-		17.50
cieux, les 100 boîtes		
Eaux minérales		
Eau de Vichy St-Yorre, source Ré-		6.00
gente, la cse de 50 bouteilles		
Eau d'Evian, source Cachat, la cse		9.50
de 60 bouteilles		
Eau d'Evian, source Cachat, la cse		7.75
de 60 demi-bouteilles		
Savonnerie Parfumerie "Maubert"		
Savon aux amandes nu en caissettes		3.75
de 50 morceaux, le cent		
Savons enveloppés en boîtes, cent		
modèles différents, depuis 30 cts		
jusqu'à \$4.25 la douzaine		
Poudre de riz "Parisette". La doz.		0.48
Poudre de riz "Gilberta". La doz.		0.60
Poudre de riz "Velouté de Rose		
Lys". La douzaine		0.90
Poudre de riz en boîtes fantaisie,		
30 modèles différents (depuis 50		
cents jusqu'à \$4.50 la douzaine.)		
Dentifrices de Botot		
Eau de Botot, flacons avec bou-		4.00
chons, depuis la douzaine		
Eau de Botot, flacons Stilligoute,		5.00
depuis la douzaine		
Pâte Dentifrice Botot en tubes. La		1.50
douzaine		
Pâte Dentifrice en boîtes porce-		2.45
laine. Petit Modèle. La douzaine		
Pâte Dentifrice en boîtes porce-		5.85
laine. Grand Modèle. La douzaine		

Le "Sublime" de Botot pour les		8.50
cheveux. La douzaine		
Pétrole Hahn contre la chute des		6.75
cheveux. Petit Modèle. La doz.		
Pétrole Hahn contre la chute des		12.00
cheveux. Grand Modèle. La doz.		
Produits Pharmaceutiques. La doz.		
Comprimés aux sels de Vichy (Fla-		3.00
cons de 100 comprimés)		
Pastilles de Vichy à la Menthe en		1.75
boîtes		
Pastilles de Vichy à la Menthe, en		1.15
demi-boîtes		
Charbon Naphtolé Granulé H. Jouis-		6.50
se		
Glycérophosphate de Chaux granu-		4.50
lé "Thévenot", en flacons		
Levure de Bière granulée "Thé-		4.50
venot"		
Sedlitz granulé "Thévenot"		3.25
Sirop Pectoral "Thévenot", au Bro-		6.00
moforme composé		
Sirop Iodotannique Phosphaté "Thé-		6.00
venot"		

J. M. DOUGLAS & CO.
Montréal

Bleus à laver. La lb



"Blueol", boîtes
10 lbs, 50 pqs
de 4 carrés. 15c

"Sapphire",
boîtes de 14 lbs,
pqs de ¼ lb.
12½c.

"Union", boîtes
de 14 lbs, pqs
de ½ et 1 lb, 10c.

Il y a d'autres pickles et condiments, mais il n'y en a pas qui soient tout à fait aussi distincts et satisfaisants que les

PICKLES
Marque
STERLING

Vos clients à qui vous fournissez ces marchandises justement renommées cultivent l'habitude de revenir au magasin.

Donnez un ordre à votre fournisseur ou directement à

The T. A. LYTLE CO. Limited.
STERLING ROAD, TORONTO. CAN.

Profits
Donnés par la
Pureté

Le client satisfait assure sa clientèle permanente; cependant sans pureté, la satisfaction durable n'est pas possible—ni probable. Les profits dérivés de la Pureté commandent donc une clientèle régulière. Les profits faits sur les articles annoncés ci-dessous établissent les affaires.

Fait pur depuis soixante ans—aussi pur que l'huile pure, l'habileté et l'expérience peuvent le faire. Le teint le plus sensible, ou la lingerie la plus délicate sont en sûreté avec le Savon "Shell." Antiseptique, hygiénique, propre. Ce n'est pas un "savon au suif" — ne contient pas de matière animale gâtée. Absolument pur.

Huile Pure

Savon 'Shell'

Sels d'Epsom

Les Sels d'Epsom de Bramwell offrent un manque d'humidité remarquable du haut en bas du paquet. Ils sont absolument exempts de substances étrangères. Ils n'ont jamais été et ne seront jamais classés avec les sels ordinaires du commerce. Ils forment une classe "**Bramwell's**" par eux-mêmes.

L'écorce de Pastacaldi est préparée au moyen des plus beaux Citrons de Corse et vous obtenez chaque fois ce pour quoi vous payez. Pas d'excédent de sucre, mais l'écorce choisie de la plus haute qualité — Desséchée. Le nom de Pastacaldi est "**Ecorces**" sur chaque boîte.

Ecorce de citron Leghorn de Pastacaldi

ARTHUR P. TIPPET & CO., Agents
Montréal, Canada.

The EDWARDSBURG STARCH CO., Ltd
Montréal

Empois de buanderie		La lb
No 1 Blanc ou Bleu, cartons 4 lb.		0.07
No 1 Blanc ou Bleu, cartons 3 lbs.		0.07
No 1 Blanc, barils et petits barils		0.06½
Canada Laundry (cse de 40 lbs.)		0.06
Silver Gloss, btes à coulisses, 6 lbs.		0.08
Silver Gloss, canistres de 6 lbs.		0.08
Kegs Silver Gloss gros cristaux		0.07
Edwardsburg's Silver Gloss, paquets chromos de 1 lb.		0.07½
Benson's Satine, cartons de 1 lb.		0.07½
Canada White Gloss, pqts de 1 lb.		0.06½
Benson's Enamel, par boîte de 20 et 40 paquets		1.50 et 3.00
Empois de cuisine		
Benson's Celebrated prepared Corn, Boîtes de 20 et 40 lbs.		0.07½
Canada Pure Corn Starch, boîtes de 20 et 40 lbs.		0.06
Empois de riz "Edwardsburg"		
No 1 blanc, étiquette chromo, cartons de 1 lb.		0.10

N. K. FAIRBANK COMPANY
Montréal



Prix du Saindoux Composé, Marque BOAR'S HEAD.		
Tierces	lb.	0.12½
Demi-qrts.	lb.	0.12½
Tinettes, 60-lbs.	lb.	0.12½
Seaux en bois, 20 lbs.		2.63
Chaudières, 20 lbs.		2.53
Caisnes, 3 lbs.	lb.	0.13½
Caisnes, 5 lbs.	lb.	0.13½
Caisnes, 10 lbs.	lb.	0.13½



E. W. GILLETT CO., LTD.
Toronto, Ont.
Royal Yeast.
Boîtes 36 paquets à 5c . . . la boîte 1.10
Poudre à Pâte "Magic"



	La doz
6 doz de 5c	0.40
4 doz de 4 oz.	0.60
4 doz de 6 oz.	0.75
4 doz de 8 oz.	95
4 doz de 12 oz.	1.40
2 doz de 12 oz.	1.45
4 doz de 16 oz.	1.65
2 doz de 16 oz.	1.70
1 doz de 2½ lbs.	4.10
1 doz de 5 lbs.	7.80
1 doz de 16 oz.	La cse
1 doz de 12 oz.	4.55
2 doz de 6 oz.	



Lessive en Poudre.

	La cse
4 doz à la caisse	3.80
8 caisses	8.50
5 caisses ou plus	8.40
Soda "Magic" La cse	
No 1 caisse.	
60 pqts de 1 lb.	8.75
5 caisses	2.00

No 2 caisse 120 pqts de ½ lb. . . . 2.75



3 caisses	2.60
No 3 caisse	
30 pqts. de 1 lb.	2.75
60 pqts. de ½ lb.	2.75
5 caisses	2.60
No 5 caisse	
100 pqts. de 10 oz.	2.85
5 caisses	2.75



Crème de Tartre la doz.	
½ lb. pqts. (4 doz. dans la caisse)	\$.90
½ lb. pqts. (4 doz. dans la caisse)	1.80
La cse	
4 doz. pqts. ½ lb., as-sortis	\$7.20
2 doz. pqts. ½ lb., as-sortis	7.20
La doz.	

½ lb. canistres rondes, avec couvercles fermant à vis (4 doz. dans la caisse)	\$1.95
1 lb. canistres rondes, avec couvercles fermant à vis (3 doz. dans la caisse)	3.75
La lb.	
5 lb. canistres carrées (½ doz. dans la caisse)	0.28½
10 lbs. boîtes en bois	0.26½
25 lb. seaux en bois	0.26½
100 lb. barils	0.25
360 lb. barils	0.24½



Vous ne pouvez pas manquer votre but.

Si vous nous donnez votre ordre pour un quelconque des articles suivants : Œufs conservés dans la glycérine ou en magasin. Beurre de Crèmerie frais ou de fabrication d'automne. Fromage canadien (petit, gros, twins ou "stiltions.") Fromages importés, comprenant : Roquefort, Gruyère, Romano Camembert, Neufchatel, Stilton Anglais, Oka, Parmesan, Edam, Fromage à la Crème, Limbourg, etc. Qualité garantie et prix corrects. Ordres exécutés promptement.

GUNN, LANGLOIS & Cie, Limitée
214 RUE ST-PAUL,
MONTREAL.

LE SUCRE GRANULÉ ST. LAWRENCE

maintient son type élevé d'excellence ; cela est prouvé par l'analyse suivante du gouvernement.

LABORATOIRE DE L'ANALYSTE DU
GOUVERNEMENT PROVINCIAL.

Montréal, 22 février 1909.

Je certifie par la présente que j'ai prélevé de mes propres mains dix échantillons du **Sucre Granulé Extra Standard** de la St. Lawrence Sugar Refining Co., indifféremment pris dans dix lots d'environ 150 barils chacun. Je les ai analysés et je trouve qu'ils contiennent uniformément 99-99/100 à 100 pour cent de pur sucre de canne, sans aucune impureté de quelque sorte que ce soit.

(Signé)

MILTON L. HERSEY, M. Sc., LL. D.
Analyste du Gouvernement Provincial.

**The St-Lawrence Sugar Refining
Company, Limited**
Montreal

GUNN, LANGLOIS & CO., Limited,



Prix du saindoux
composé, marque East-
first.
Montréal.

Tierces	0.12½
Demi-quarts	0.13
Tinettes, 60 lbs.	0.13
Seaux en bois, 20 lbs.	2.65
Chaudières, 20 lbs.	2.55
Caisnes, 3 lbs. lb.	0.13½
Caisnes, 5 lbs. lb.	0.13½
Caisnes, 10 lbs. lb.	0.13½
Pains moulés d'une livre	0.14

THE B. HOUE CO.

Québec

Les plus grande manufacturiers de ta-
bacs coupés en Canada. Manufacturiers
de tabac coupés pour fumer, chiquer, à
cigarettes, ainsi que tabacs à priser
Prix et informations sur demande.

IMPERIAL TOBACCO COMPANY OF
CANADA, Limited

Cigarettes.	La 1000
Richmond Straight Out	18.60
Sweet Caporal	8.50
Athlete	8.50
Old Judge	8.50
New Light (tout tabac)	8.50
Sub-Rosa Cigarros (tout tabac)	8.50
Derby	6.55
Old Gold	6.80
Prince	5.75
Sweet Sixteen	5.75
Dardanelles ordinaires	12.25
Dardanelles, bouts en liège ou en argent	12.50

Murad (turques) bouts en papier	12.00
Moguls, bouts en papier ou en liège	12.00
Yildis (turques)	15.00
Yildis Magnama, bouts en papier, en liège ou en or	20.00
Tabacs à cigarettes.	la lb
Puritan et B. O. No 1	1/12s 1.00
Sweet Caporal	1/12s 1.15
Tabacs coupés.	la lb
Old Cham	10s 0.70
Lord Stanley, Tins ½ lb.	1.05
Meerschaum	10s 0.70
Athlete Mixture, Tins ½ et ¼ lb.	1.35
Old Gold	12s 0.95
Seal of North Carolina	12s 0.95
Duke's Mixture (Cut Plug)	0.82
Virginity	1.25
Old Virginia, ppts ½ et 1 lb.	0.75
Duke's Mixture (Granulated), 1-10s. Bags 5 lb. carton	0.85
Bull Durham. 1-10 bags, 5 lb. carton	1.25
1-16 bags, 5 lb. carton	1.25

IMPERIAL TOBACCO CO. OF CANADA,
Limited, Montreal.
(Empire Branch).

Tabacs à chiquer.	La lb
War Horse	6s 0.42
Black Watch	12s 0.45
Black Watch	6s 0.44
Bobs	6s 0.46
Currency	12s 0.46
Old Fox	12s 0.44
Pay Roll	7½s 0.60
Tabacs à fumer.	
Empire	6s 0.44
Rosebud	6s 0.45
Ivy	7s 0.50
Shamrock	6s 0.45

Tabac haché.	La lb
Great West (Sac)	8s 0.59

HENRI JONAS & CIE,
Montréal

Extraits Culinaires.	La dex
1 oz. Plates. Triple concentré	0.80
2 oz. Plates. Triple concentré	1.60
2 oz. Carrées. Triple concentré	1.75
4 oz. Carrées. Triple concentré	3.00
4 oz. Carrées. Triple concentré	3.00
16 oz. Carrées. Triple concentré	12.00
2 oz. Rondes. Quintessences	1.75
2½ oz. Rondes. Quintessences	2.00
6 oz. Rondes. Quintessences	3.50
8 oz. Rondes. Quintessences	6.00
4 oz. Carrées. Quintessences. Bou- chons éméral	3.50
3 oz. Carrées. Quintessences. Bou- chons éméral	7.00
3 oz. Anchor	1.00
4 oz. Anchor	1.75
8 oz. Anchor	6.00
16 oz. Anchor	6.00
2 oz. Golden Star "Double Force"	0.75
4 oz. Golden Star "Double Force"	1.25
6 oz. Golden Star "Double Force"	2.25
16 oz. Golden Star "Double Force"	4.25
2 oz. Plates. Soluble	0.75
4 oz. Plates. Soluble	1.25
8 oz. Plates. Soluble	2.25
16 oz. Plates. Soluble	4.25
1 oz. London	0.50
2 oz. London	0.75
Extraits à la livre de	\$1.00 à 3.00
Extraits au gallon de	\$6.00 à 24.00
Mêmes prix pour Extraits de tous fruits.	



ST. CHARLES CREAM.

La
Plus Pure
et la
Meilleure.

CREME ÉVAPOREE ST-CHARLES

Modèle-Type dans le Monde Entier.

TOUJOURS PRETE—NE FAIT JAMAIS DEFAT

Ventes Rapides
Chaque Boite Garantie.

Manufacturée par

St. Charles Condensing Co.
INGERSOLL, - Ont.
CANADA.



De bonnes routes d'hiver signi-
fient un transport facile
de

SEL

Pour les prix cotés les meilleurs,
écrivez à

Verret, Stewart & Co., Limited

MONTREAL

Moutarde Française.	La Grosse				
2 doz à la caisse.					
Pony	7.50				
Medium	10.00				
Large	12.00				
Small	7.50				
Tumblers	10.50				
Egg Cups	12.00				
No. 67 Jars	12.00				
2 doz. à la caisse.					
Mugs	12.00				
Nugget Tumblers	12.00				
Athenian Tumblers	12.00				
Goblets	12.00				
1 doz. à la caisse.					
No. 64 Jars	15.00				
No. 65 Jars	18.00				
No. 66 Jars	21.00				
No. 68 Jars	15.00				
No. 69 Jars	21.00				
Vernis à chaussures.	La doz.				
1 doz. à la caisse.					
Marque Froment	0.75				
Marque Jonas	0.75				
Vernis Militaire à l'épreuve de l'eau	2.00				
THE LAING PACKING & PROV. CO.					
Montréal, Canada					
Lard en Baril Marque "Anchor"					
Lard pesant, Canada Short Cut,					
Mess, brl.	29.00				
Lard pesant, Canada Short Cut,					
Mess, 1-2 brl.	14.75				
Lard pesant, Canada Short Cut,					
Mess, choisi et désossé, qualité					
spéciale (manque)					
Lard de famille, dos, Canada					
Short Cut, Mess, brl.	28.50				
Lard de famille, dos, Canada					
Short Cut, Mess, 1-2 brl.	14.50				
Lard léger, clair, brl.	(manque)				
Lard pesant, clair, brl.	28.50				
Lard pesant, Brown Brand, désos-					
sé, tout gras, brl.	(manque)				
Lard clair, tout gras du dos, très					
pesant, brl.	32.50				
Lard de flanc pesant, brl.	29.00				
Pickled Rolls, brl.	29.50				
Bean Pork, petits morceaux gras,					
baril	23.50				
Saindoux Composé Raffiné choix Mar-					
que "Anchor"					
Tierces, 375 lbs.	lb.	0.114			
Boîtes, 50 lbs. net (doublure					
parchemin)	lb.	0.114			
Tinettes, 50 lbs. net (Tinette imi-					
tée)		0.12			
Seau de bois, 20 lbs. net	\$2.45	0.124			
Seau de fer-blanc, 20 lbs.					
brut	2.30	0.114			
Caisnes 10 lbs. tins, 60 lbs en					
caisse. Bleu		0.12			
Caisnes 5 lbs. tins, 60 lbs. en					
caisse. Bleu		0.124			
Caisnes 3 lbs. tins, 60 bs, en					
caisse		0.124			
Briques, 60 lbs. en cse, pqt 1 lb.		0.134			
Saindoux Marque "Anchor"					
(Garanti pur)					
Tierces, 375 lbs.		0.164			
Boîtes, 50 lbs. net, (doublure					
parchemin)		0.164			
Tinettes, 50 lbs. net (tinette imi-					
tée)		0.164			
Seau de bois, 20 lbs. Net (dou-					
blure parchemin)	\$3.35	0.164			
Seau en fer-blanc, 20 lbs.					
brut	3.20	0.16			
Caisnes, 10 lbs. tins, 60 lbs en					
caisse. Rouge		0.164			
Caisnes, 5 lbs. tins, 60 lbs en					
caisse. Rouge		0.164			
Caisnes, 3 lbs. tins, 60 lbs. en					
caisse. Rouge		0.164			
Caisnes, 3 lbs. tins, 60 lbs. en					
caisse. Rouge		0.164			
Saindoux en carré d'une livre, 60					
lbs. en caisse		0.174			
Vielles fumées					
Jambons: Notre meilleure qualité.					
Extra gros, 25 lbs. et plus (très					
gros)		0.15			
Gros, 18 à 25 lbs.		0.16			
Moyens, 13 à 18 lbs.		0.164			
Petits, 10 à 13 lbs.		0.164			
Jambons désossés, roulés, gros, 16					
à 25 lbs.		0.174			
Jambons désossés, roulés, petite, 9					
à 12 lbs.		0.18			
Bacon de Laing, à déjeuner sans					
os, choisi		0.18			
Bacon de Brown, à déjeuner, mar-					
que anglaise, sans os, épais		0.174			
Bacon de Laing Windsor, dos pelé		0.19			
Petit Bacon, épicié, désossé		0.15			
Jambons de Laing, choisis "Pique-					
Nique"		0.14			
Bacon choisi, Wiltshire, côté 50 lbs.		0.17			
Cottage Rolls		0.17			
Saucisses fumées					
Bologna (Bondon de Boeuf)		0.064			
Bologna (Enveloppe cîrée)		0.064			
Brunswick (Beef Middles)		0.08			
Frankfurts		0.09			
Polish		0.09			
Garlic		0.09			
Empress (Poulet, jambon et					
langue)	doz.	1.00			
Saucisses fraîches					
Saucisses de porc (tripes de porc)		0.08			
Saucisse de porc (tripes de mou-					
ton)		0.09			
Saucisse Cambridge (paquets de					
1 lb.)		0.09			
Saucisses de fermier		0.09			

MESSIEURS LES MARCHANDS qui n'ont pas encore essayé nos lignes de Biscuits trouveraient certainement un reel avantage a nous donner une commande d'essai.

THE CANADIAN BISCUIT CO., LTD., STE-ANNE DE LA PERADE, QUE.
 REPRESENTANTS : Brault & Cie, 306, rue St-Paul, Montréal ; Boivin & Grenier, 96, rue Dalhousie, Québec et Desmarais & Grégoire, Chicoutimi.

La marque GINGERBREAD Crée la Demande.

Cette mélasse bien connue est empaquetée en boîtes en fer-blanc de 2's, 3's, 5's, 10's et 20's ; en seaux de 1's, 2's, 3's et 5's ; en fûts de 10 gallons, en demi-barils et en barils. En donnant un ordre à votre fournisseur, mentionnez la marque ci-dessus.

The Dominion Molasses Company Limited
HALIFAX, N.E.

Chair à saucisses (seaux de 20 lbs.)	0.08
Boudin blanc	0.06
Boudin noir	0.07

AGENCES

LAPORTE, MARTIN & CIE, LTEE,
Montréal
Eaux de Vichy

La Capitale, c/s 50 btl. Qts.	c/s	5.00
La Neptune, c/s 50 btl. Qts.		6.00
La St-Nicholas, c/s 50 btl. Qts.		7.00
La Sanitas (Gazeuse), 50 Bout.		8.00
La Sanitas (Gazeuse), 100 Bout.		9.00
Eau "Vichy Limonade"		
	50 Qts.	50 Pts.
La Savoureuse	7.50	5.00
La St-Nicholas	8.00	5.50
Eaux de table		
	50 Qts.	100 Pts.
Sun-Ray Water		100 Splits
"Gazeuse"	6.50	8.50
Sun-Ray Water		7.50
"Naturelle"	6.50	
Ginger Ale Importé		
Belfast Mineral Water Co.		
"Trayders" Brand	Doz.	1.20
"Extra Dry"	Doz.	1.30
Huile d'Olive		
Minerva.		
c/s 12 btl. 1 litre		6.50
c/s 12 btl. Qts.		5.75
c/s 24 btl. Pts.		6.25
c/s 24 btl. ½ Pts.		4.25
Légumes "Le Soleil"		
Petits pois.		
Sur Extra Fins, Extra Fins, Très Fins, Fins, Mi-Fins, Moyens No 1, Moyens No 3.		
Haricots.		
Verts, Nains Extra Fins, Verts Fins, Verts Moyens, Verts Coupés.		

Asperges.

Branches géantes, grosses, extra fines, coupées sur extra, 1er choix, 2e choix, pointes, têtes, Macédoines, Epinards, Flageolets.—Prix sur demande.

LEONARD BROS.,
Montréal.

Les prix sont sujets à changer sans avis et s'entendent f. o. b. Montréal.

Poissons frais et gelés	
Morue fraîche.	
Boîtes, 125 à 250 lbs.	lb. 0.04½
Moins qu'une boîte	" 0.05
Haddock frais.	
Boîtes, 125 à 275 lbs.	lb. 0.05
Moins qu'une boîte	" 0.05½
Morue fraîche, grosse, sans tête.	
Boîtes, 250 lbs.	lb. 0.05
Moins	" 0.05½
Brochet gelé, sans tête, éventré.	
Caisses, 125 lbs.	lb. 0.06½
Moins	" 0.07
Brochet rond.	
Boîtes, 110 lbs.	" 0.06
Moins	" 0.06½
Doré gelé rond.	
Boîtes, 140 à 160 lbs.	lb. 0.07½
Moins	" 0.08
Doré pêché en hiver.	
Boîtes, 110 à 125 lbs.	lb. 0.08
Moins	" 0.08½
Poisson blanc des lacs, Tullibeas (petit).	
Boîtes, 140 à 160 lbs.	lb. 0.06½
Moins	" 0.07
Poisson blanc.	
Boîtes, 140 à 160 lbs.	lb. 0.09
Moins	" 0.09½
Saumon rouge, (C. A.), 10 livres chaque.	

Boîtes, 150 à 175 lbs.	lb. 0.08½
Moins	" 0.09
Flétan (Halibut), 10 à 30 livres chaque	
Boîtes, 250 lbs.	lb. 0.09
Moins	" 0.10
Saumon "Qualla", sans tête, éventré, 10 lbs. chaque.	
Boîtes, 250 lbs.	lb. 0.07½
Moins	" 0.08
Eperlan No 1, Boîtes 15 lbs.	" 0.10
Maquereau frais de choix, gros	" 0.09
Harengs frais de mer, pesant 50 à 60 lbs. par 100 poissons	
Caisses, 400 poissons, le 100 poissons	1.75
Barils, 225, le cent poissons.	1.80
Moins, le cent poissons	1.90
Petits poissons blancs nouveaux (Tomcods), le quart	
	2.00
Poissons salés	
Morue salée.	
Haddock No 1, en qt., p. 200 lbs.	5.50
Pollock No 1 en qt., p. 200 lbs.	4.75
Petite grosseur, No 2, p. 200 lbs.	4.75
Moyenne grosseur, No 1, p. 200 lbs.	7.00
Large No 1, en bris. p. 200 lbs.	7.50
Hareng salé Labrador No 1.	
Gros et beau, par quart	5.25
Par demi-quart	8.00
Harengs d'Ecosse, demi-barils	
	5.50
Maquereau salé No 1.	
Seaux 20 lbs, par seau	2.00
Par demi-quart	8.00
Saumon Labrador, No 1.	
Tierce	26.00
Par demi-quart	9.00
Saumon C. A., quart	14.00
Saumon C. A., demi-quart	8.00



Il y a une raison pour laquelle

La Crème Evaporée Canada First

se vend si bien tout le long de l'année. Les clients savent que

le procédé de manufacture est aussi parfait que le soin, l'habileté et la propreté peuvent le rendre, et la mise en boîtes sanitaires, hermétiquement fermées, sans l'emploi d'acide ou de soudure est d'une sécurité uniforme. Mettez en stock et recommandez cette splendide ligne de vente.

The Aylmer Condensed Milk Co., Limited
AYLMER, - ONT.

Nous vous montrons le chemin qui mène à de plus grands profits.

A part l'excellence indiscutable des

Confitures et Gelées, Marque E. D. S.,

vous devez reconnaître combien il est profitable de tenir une ligne de marchandises soutenue par une publicité régulière s'adressant au consommateur. C'est ce que nous faisons en ce moment— nous vous créons une demande.

Toute proposition amenant la clientèle à votre magasin vaut la peine d'être approfondie, n'est-ce pas? Essayez la Marque "E. D. S." Il y a là de l'argent pour vous.

Faites par

E. D. SMITH,

dans sa ferme de culture de fruits.

WINONA, ONTARIO.

Mettez en stock notre nouvelle ligne—
JUS DE RAISIN NON FERMENTÉ.

Traites des lacs, demi-quart . . .	5.50
Anguilles salées . . . lb.	0.07½
Truite rouge (de mer), salée, No 1. Demi-quart	6.00
Par quart	11.00
Sardines salées, brls. 200 lbs. . .	5.50
Sardines salées, demi-baril . . .	3.00
Poissons préparés	
Morue pelée (Skinless), boîtes 100 lbs. la boîte	5.50
Poissons désossés, btes 25 lbs, lb. Marque "Satisfaction."	0.04½
Poissons désossés, btes 20 lbs. en briques de 2 lbs. lb.	0.05½
Marque "Gem of the Sea."	
Morue désossée, btes 20 lbs. en briques de 1 et 2 lbs., ass. lb.	0.06
"Favorite."	
Morue désossée, pure, btes 20 lbs. Marque "Golden" en briques de 2 lbs. lb.	0.08
Morue désossée, pure, btes 20 lbs. Marque "Winterport" en bri- ques de 1 lb. lb.	0.09
Morue désossée pure, boîtes 2 lbs., marque "Winterport" . . lb.	0.10
Poissons fumés	
Haddock fumé, Nouveau, btes 15 et 30 lbs. lb.	0.08
Harengs "Klippers" en demi-bof- tes, demi-boîte	1.00
Yarmouth Bloaters, 60 poissons par bte bte	1.10
St. John Bloaters, 100 par boîte, bte	1.00
Sardines fumées, petites btes, bte	0.13
Huitres et homards	
Huitres fraîches (Standards), gall.	1.40

Huitres fraîches (Selects) . . gall.	1.60
Casseaux en papier, pour contenir 1 chop. par 100 casseaux . .	1.10
Casseaux en papier, pour contenir 1 pinte par 100 casseaux . .	1.50
Homards bouillis lb.	0.20
Homards vivants lb.	0.18
Huitres fraîches "Sealshipt," en canistres étanches, mesure so- lide.	
"Standards", par tinette 4 gal. Imp.	7.40
"Selects", par tinette 4 gal. Imp.	8.00

JOHN P. MOTT & CO.

J. M. Douglas & Co., Agents, Montréal
Chocolats et Cacaos Mott.



Elite . . per doz.	0.90	La lb.
Prepared Cocoa.	0.28	
Breakfast Cocoa	0.38	
No 1 Chocolate.	0.32	
Diamond Chocolate	0.24	
Navy Chocolate	0.29	
Cocoa Nibbs	0.35	
Cocoa Shells	0.05	
Confectionery Chocolate	0.18 à 0.30	
Plain Chocolate Liquors	0.18 à 0.35	
Vanilla Stick la gr.	1.00	



ST. CHARLES CONDENS-
ING CO'Y.,

Ingersoll, Ont., Can.

Lait et Crèmes Condens-
és.

St. Charles "Family"	3.50
St. Charles "Baby", 4 doz., la cse	2.00
St. Charles "Hotel"	3.70

Lait "Silver Cow"	4.55
"Purity"	4.25
"Good Luck"	4.00

SAVON

The GENUINE, empaqueté 100 morceaux
par caisse.



Prix pour Ontario et Québec:	
Moins de 5 caisses	\$5.00
Cinq caisses ou plus	4.95

SALADA TEA CO.



THÉS DE CEYLAN
"SALADA."

	Gros.	Détail.
Etiquette Brune, 1's et ½'s	\$0.25	\$0.30
Etiquette Verte, 1's et ½'s	0.27	0.35
Etiquette Bleue, 1's, ½'s, ¼'s et ⅓'s	0.30	0.40
Etiquette Rouge, 1's et ½'s	0.36	0.50
Etiquette Dorée, ½'s	0.44	0.60



SNAP CO., LTD.,

Montréal

Snap Hand
Cleaner.

Cse de 3 doz.	3.60
Cse de 6 doz.	7.20
80 jours.	

Quand vous achetez du Sucre
Extra Granulé

Redpath

vous vous assurez les résultats du
procédé le plus récent, d'une machi-
nerie moderne et d'années d'expé-
rience.

Manufacturé par

THE CANADA SUGAR REFINING
COMPANY, Limited

MONTREAL

SARDINES

— a l'huile —

"ALIBERT"

Importées, Empaquetées et Préparées
sur les Lieux de Pêche.

Ces Sardines d'Excellente Qualité, sont mises en
Boîtes à ouverture facile, avec clef.

Les Boîtes, joliment décorées, sont attrayantes
aident à la Vente.

C'est un bon article à mettre en magasin.

En Vente chez tous les Epiciers
en Gros ou chez

C. A. Chouillou & Cie.

14, Place Royale

Montréal.

SODA

Cow Brand



Caisse, 60 paquets de 1 lb., \$3.00.
Caisse, 120 paquets de 1-2 lb., \$3.00.
Caisse, 30 ppts. 1 lb. et 60 ppts. 1-2 lb., \$3.00.

Caisse de paquets de 5c., contenant 96 paquets, \$3.00.

ARTHUR P. TIPPET & Co., Montréal

Lime Juice "Stowers" La case
Lime Juice Cordial, 2 doz. . . . pts. 4.00
Lime Juice Cordial, 1 doz. . . . qts. 3.50
Double Refl. Lime Juice 3.50
Lemon syrup 4.00

THE UNCLE SAM DRESSING CO.
Lanorale, P. Q.

Vernis "Uncle Sam" Doz.
Bout. 6 oz., No 1 1.20
Bout. 4 oz., No 1 1.25
Bout. 4 oz., No 2 0.90
Bout. 4 oz. (bout. nue) 0.75
No 1, Extra, Bri de 40 gals., gal. . . . 1.60
No 1, Extra, Can. de 1 à 5 gals. . . . 1.75
Graisse "Protectorine"
(Pour harnais et chaussures).
Boîte 8 oz. 1.25
Boîte 4 oz. 0.75
Cirage "Coon"
Cirage à chaussures, combiné, doz. . . . 0.75
Vernis Chocolat, No 1, brl. 1.60
Vernis Chocolat, No 1, 1 à 5 gals. . . . 1.75
Mine à Poêle "Favorite"
Mine "Favorite", No 8, doz. 0.65
Mine "Favorite", No 4, doz. 0.45
Mine "Favorite", No 12, doz. 0.75

T. UPTON & CO.,

Hamilton

Confitures garanties pures

Framboises, Fraises, Cassis, verres de 1 lb., 2 doz. par cse . doz. 1.90
Pêches, Gadelles Rouges, Groselles, verres de 1 lb., 2 doz., par caisse . doz. 1.70
Prunes, verres de 1 lb., 2 doz. par caisse . doz. 1.60

Assorties

Verres de 1 lb., 2 doz. à la cse, doz. 1.75

Pure Marmelade d'oranges

Garantie pure.

Verres, 12 oz., 2 doz. à la cse, doz. 1.00
Verres, 16 oz., 2 doz. à la cse, doz. 1.45
Pint Sealers (24 oz.), 1 doz. à la cse . doz. 2.00
Tins, 2 lbs., 2 doz. à la cse . lb. 0.07½
Tins, 4 lbs., 2 doz. à la cse . lb. 0.07½
Tins, 6 lbs., 8 au crate lb. 0.07
Tins, 7 lbs., 12 à la caisse lb. 0.07
Seaux en bois, 7 lbs., 6 seaux par crate lb. 0.07
Seaux en bois, 30 lbs. lb. 0.06½
Miel Pur Clarifié
Verres, 12 oz., 2 doz. à la cse, doz. 1.40
White Clover
Verres, 12 oz., 2 doz. par cse, doz. 1.50

Confitures composées

Framboises rouges, Fraises, Pêches, Prunes, Gadelles rouges, Cassis, Groselles, Bluets, Abricots, verres, 12 oz., 2 doz. par caisse, doz. 1.00
Tins, 2 lbs., 2 doz. par cse . lb. 0.07½
Seaux en fer-blanc, 5 lbs., 8 seaux par crate lb. 0.07
Seaux en fer-blanc, 7 lbs., 6 seaux par crate lb. 0.07

Seaux en bois, 7 lbs., 6 seaux par crate lb. 0.07
Seaux en bois, 30 lbs. lb. 0.06½
Empaquetées en caisses assorties ou crates si désiré.

Caisnes composées

Framboises, Fraises, Cassis, Gadelles rouges, Ananas, verres, 12 oz., 2 doz. à la cse doz. 1.06
Seaux en fer-blanc, 2 lbs., 2 doz. à la cse lb. 0.07½
Seaux en fer-blanc, 5 lbs., 8 seaux par crate lb. 0.07
Seaux en bois, 7 lbs., six seaux par crate lb. 0.07
Seaux en bois, 30 lbs. lb. 0.06½
Empaquetées en caisses assorties ou crates si désiré.

Apple butter

Seaux en fer-blanc, 7 lbs., 8 seaux par crate lb. 0.07
Seaux en fer-blanc, 7 lbs., 6 seaux par crate lb. 0.07
Seaux en bois, 30 lbs. lb. 0.06½
Fret payé d'avance sur 5 caisses ou davantage expédiées directement de la manufacture à
Windsor, Owen Sound, Collingwood, Gravenhurst, Ottawa, Montréal, et à tous les points intermédiaires en Ontario. Pour tous les autres endroits, une allocation de fret de 25 cents par cwt. sera faite.

Termes: 30 jours net, sans escompte.

W. F. YOUNG

Absorbine per doz. 18.00
Absorbine, Jr. per doz. 9.00

Nos Affaires au Canada Seulement.

Les chiffres suivants de nos affaires au Canada ne vous convainquent-ils pas que le public est satisfait de

"SALADA"

Pour la semaine finissant le 8 janvier, nos ventes ont diminué de 2,559 lbs.

"	"	"	"	"	15	"	"	"	"	augmenté	8,447	"
"	"	"	"	"	22	"	"	"	"	"	6,540	"
"	"	"	"	"	29	"	"	"	"	"	9,404	"
"	"	"	"	"	5 février	"	"	"	"	"	9,074	"

Par rapport aux semaines correspondantes en 1909.

Pourquoi ne pas mettre dans la place la plus en évidence dans votre magasin le thé dont le public est satisfait-- le thé qui se vend rapidement? "SALADA" a une plus forte vente que tout autre thé en Amérique. Plus de vingt millions de paquets sont vendus chaque année. Nos ventes sont fortes-- et vont augmenter. Il est profitable d'offrir "SALADA" au client qui désire du thé.

Ferronneries, Peintures, Constructions et Immeubles

REVUE DES MARCHÉS

FERRONNERIE

Les affaires sont très actives pour livraison future. Il se fait aussi de bonnes affaires pour livraison immédiate, les stocks étant très bas en général. Les clous font défaut sur le marché et on prévoit un manque de marchandises dans plusieurs lignes au mois de mai. Aussi les marchands feraient bien de donner leurs ordres immédiatement pour ne pas se trouver dépourvus plus tard.

Les seuls changements de prix, cette semaine, concernent le plomb en lingots et les pièges à gibier de la Oneida Community.

PLOMBERIE

Tuyaux de plomb

L'escompte est de 27½ pour cent.

Les prix sont de 7c. pour tuyaux en plomb et de 8c. pour tuyaux de plomb composition.

Tuyaux de renvoi en fonte et accessoires
Prix fermes.

Les escomptes sur les prix de la liste sont: tuyaux légers 50 et 10 p. c.; tuyaux moyens et extra-forts 65 p. c. et accessoires légers moyens et extra-forts 65 pour cent.

Tuyaux en fer

Tuyaux noirs:

Nous cotons, prix de la liste:

1-4	100 pieds	5.50
3-8	"	5.50
1-2	"	8.50
1	"	16.50
3-4	"	11.50
1-4	"	22.50
1-2	"	27.00
3	"	36.00

Nous cotons net:

3-4	"	18.85
3	"	24.60
3-2	"	30.95
4	"	35.85

Tuyaux galvanisés.

Nous cotons, prix de la liste:

1-4	100 pieds	5.50
3-8	"	5.50
1-2	"	8.50
3-4	"	11.50
1	"	16.50
1-4	"	22.50
1-2	"	27.50
3	"	36.00

Nous cotons net:

3-4	"	24.25
3	"	32.50
3-2	"	40.95
4	"	46.50

Les escomptes sont les suivants:

Tuyaux noirs: 1-4 pouce, 63 p. c.; 3-8 pouce, 59 p. c.; 1-2 pouce, 69 p. c.; 3-4 pouce à 2 pouces, 71 1-2 p. c.

Tuyaux galvanisés: 1-4 pouce, 48 p. c. 3-8 pouce, 44 p. c.; 1-2 pouce, 59 p. c.; 3-4 à 2 pouces, 61 1-2 p. c.

Tuyaux en acier

2 pouces	100 pieds	8.50
2½ pouces	"	10.50
3 pouces	"	12.00
3½ pouces	"	15.00
4 pouces	"	19.25

Fer-blanc

Prix fermes.

Nous cotons:

Au Charbon—Allways ou égal

IC, 14 x 20, base . . . bte 4.50 4.75

Fer-blanc en feuilles

X. Extra par X et par cse. 0.75 1.00
suivant qualité.

(Caisse de 112 feuilles, 108 lbs. net)

Au Coke—Lydbrook ou égal

IC, 14 x 20, base . . . bte 4.25 4.50
(Caisse de 112 feuilles, 108 lbs. net).

Au Charbon—Terne-Dean ou égal

IC, 20 x 28 bte 7.25 7.75
(Caisse de 112 feuilles, 216 lbs. net).

Feuilles Fer-blanc pour Bouilloires

(Caisse de 560 lbs.)

XX, 14 x 60, gauge 26 . lb. 0.07 0.07½

Feuilles élamées

72 x 30 gauge 24	les 100 lbs.	7.75	8.00
72 x 30 gauge 26	les 100 lbs.	8.25	8.50
72 x 30 gauge 28	les 100 lbs.	8.75	9.00

Tôle Canada

Prix fermes.

Nous cotons: 52 feuilles demi-poli, \$2.50; 60 feuilles, \$2.55 et 75 feuilles \$2.65.

Tôle noire

Prix fermes.

Nous cotons: 20 à 24 gauge, \$2.55; 26 gauge, \$2.65; 28 gauge, \$2.70.

Tôles galvanisées

Nous cotons à la caisse:

	Bell et Gorbals	Comet	Queens Head	Fleur de Lys
28 G	4.45	4.70	4.50	4.25
26 G	4.20	4.45	4.25	4.10
22 à 24 G	3.95	3.95	4.00	3.85
16-20 G	3.70	3.95	3.75	3.60

Apollo

10½ oz=28 Anglais	4.85
28 G.=26 Anglais	4.60
26 G.	4.25
24 G.	4.10
22 G.	4.10
16 à 20 G.	3.85

Moins d'une caisse, 25c. de plus par 100 livres.

28 G. Américain équivaut à 26 G. Anglais.

Les petites tôles sont également très fermes.

Petite tôle 18 x 24	52 files	4.45
Petite tôle 18 x 24	60 files	4.70

Plaques d'acier

Prix fermes.

1-8 pouce	100 livres	2.65
3-16 pouce	"	2.55
1-4 pouce et plus épaisses	"	2.45

Zinc en feuilles

Nous cotons sans changement: \$7.00 à \$7.25 les 100 livres.

Tuyaux de poêle

Nous cotons par 100 feuilles: 5, 6 et 7 pouces, ordinaires \$7.50 et polis \$9.

Coudes pour tuyaux

Nous cotons à la doz.: coudes ronds ordinaires 75 feuilles, \$1.10; 60 feuilles, \$1.47 et polis, 60 feuilles, \$1.64.

Soudure

Nous cotons: barre demi et demi, garantie 21c. à 24c.; do commerciale, 19c. à 22c.; do, à essayer les tuyaux, 24 à 25c.

Couplets

L'escompte sur les prix de la liste est de 65 et 10 pour cent pour les couplets en fer et en acier.

QUINCAILLERIE

Boulons et noix

Nous cotons:

Boulons à voitures Norway (\$2.00) 50 et 10 p. e.

Boulons à voitures carrés (\$2.40) 60 et 10 p. e.

Boulons à voitures (\$1.00): grandeurs, ¾ et moindres, 70 p. c.; 7-16 et au-dessus 60 p. e.

Boulons à machine, 3-8 pce et au-dessous 60, 10 et 10 p. e.

Boulons à machine, 7-16 pce et au-dessous 60 p. e.

Boulons à lisse, 3-8 et plus petits, 60 et 10 p. e.

Boulons à lisse, 7-16 et plus gros, 55 et 5 p. e.

Boulons à charrue, 50 et 10 p. e.

Noix par boîtes de 100 lbs.

Nous cotons:

Noix carrées 4 1-4c. la lb. de la liste. Noix hexagones, 4 1-2c. la lb. de la liste.

Pour moins d'une boîte de 100 lbs, les prix sont à augmenter de 1-2c. par lb.

Broche à clôtures

Le prix de la broche ondulée No 9, est coté \$2.95 pour quantité de moins d'un char et \$2.90 pour lot de char. On alloue 20c. de fret par 100 lbs, pour moins d'un char et pour lot de char.

Le prix de la broche barbelée est actuellement de \$2.45 les 100 livres à Montréal et en plus petite quantité, de \$2.50.

Crampes à clôtures

Fer poli	\$2.60
Fer galvanisé	2.85

Broche pour pouilliers

L'escompte sur les carreaux de 2 pouces qui était de 60 et 5 p. c., est maintenant de 60 et 2 1-2 p. c., et celui sur les autres grandeurs de 40 et 10 p. c.

Broche galvanisée, etc.

Nous cotons:

Acier fin du No 17 au No 24, 25 pour cent sur la liste.

Cuivre jaune 37½ p. e.
Copper (cuivre rouge) 37½ p. e.

Broche galvanisée:

No 5	les 100 lbs	3.95
No 6 & 8	les 100 lbs	3.49
No 9	les 100 lbs	2.90
No 10	les 100 lbs	3.45
No 11	les 100 lbs	3.50
No 12	les 100 lbs	3.05
No 13	les 100 lbs	3.15
No 14	les 100 lbs	4.00
No 15	les 100 lbs	4.20
No 16	les 100 lbs	4.45

Poll Brûlé:

No 0 & 9	les 100 lbs	2.30
No 10	les 100 lbs	2.80
No 11	les 100 lbs	2.42
No 12	les 100 lbs	2.60
No 13	les 100 lbs	2.70
No 14	les 100 lbs	2.80
No 15	les 100 lbs	2.85
No 16	les 100 lbs	3.00

Brûlé, p. tuyaux . . . 100 lbs No 13 3.85
 Brûlé, p. tuyaux . . . 100 lbs No 19 4.70
 Extra pour broche huilée, 10c p. 100 lbs.

Broche à foin

Nous cotons:

No 13, \$2.70; No 14, \$2.80 et No 15, \$2.95. Broche à foin en acier coupée de longueur, escompte 25 p. c. sur la liste.

Broche moustiquaire

Nous cotons: \$1.72 1-2 par rouleaux de 100 pieds et \$1.77 1-2 par rouleaux de 50 pieds.

Broquettes

	Escomptes.
Pour boîtes à fraises . . .	75 et 12½ p.c.
Pour boîtes à fromage . . .	85 et 10 p.c.
A valises . . .	80 et 12½ p.c.
A tapis, bleues . . .	80 p.c.
A tapis, étamées . . .	80 et 15 p.c.
A tapis, en barils . . .	40 p.c.
Coupées bleues, en doz. . .	75 et 12½ p.c.
Coupées bleues, en 1-4 pesanteur. . .	60 p.c.
Sweden, coupées, bleues et ornées, en doz. . .	75 p.c.
Sweden, coupées, bleues et ornées, en vrac. . .	80 et 20 p.c.
A chaussures, en doz. . .	50 p.c.
A chaussures, en pçts 1 lb. . .	60 et 10 p.c.

Clous de broche

Les clous font défaut sur le marché.

Nous cotons: \$2.35 prix de base, f.o.b.

Clous coupés

Bonne demande.

Nous cotons: prix de base, \$2.40 f.o.b. Montréal.

Clous à cheval

Nous cotons par 100 lbs.: No 7, \$26; No 8, \$23.00; No 9, \$22.00; No 10, \$20; avec escompte de 55 p.c. pour la première qualité et de 57 1-2 p.c. pour la 2e qualité. Ajouter 1-2c net extra pour boîtes de 1 livre.

Clous à cheval "Peerless"

Longueur	Par lb.	Par bte
No 3 1 9-16 pouce. . .	0.60	15.00
No 4 1 3-4 pouce. . .	0.23	7.00
No 5 1 15-16 pouce . . .	0.15	3.75
No 6 2 1-8 pouces. . .	0.14	3.50
No 7 2 5-16 pouces. . .	0.13	3.25
No 8 2 1-2 pouces. . .	0.13	3.25
No 9 2 11-16 pouces . . .	0.12	3.00
No 10 2 7-8 pouces . . .	0.12	3.00
No 11 3 pouces. . .	0.12	3.00
No 12 3 3-16 pouces. . .	0.12	3.00

Escompte aux marchands sur demande.

Fers à cheval

Nous cotons f.o.b. à Montréal:

	No 2	No 1
	et plus	et plus
	grand	petit
Fers ordinaires légers et pesants le qrt	2.50	2.75

Neverslip crampons 7-16, le cent . . .	2.60
Neverslip crampons 1-2, le cent . . .	2.90
Neverslip crampons 9-16, le cent . . .	2.20
Neverslip crampons 5-8, le cent . . .	3.80

Chaines en fer

On cote par 100 lbs.

2-16 No 6.	10.00
2-16 exact 5.	8.50
2-16 Full 4.	7.00
1-4 exact 3.	6.50
1-4.	6.50
5-16.	4.40
3-8.	6.90
7-16.	8.80
1-2.	8.70
9-16.	8.60
5-8.	8.40
3-4.	8.20
1.	8.20
7-8.	8.20
Fers à neige. le qrt	3.75 4.00
New Light Pattern . . . le qrt	4.00 4.25
Featherweight Nos 0 & 4.	5.50
Fers "Toe weight" No 1 & 4	6.75



Que vous rencontriez un glouton dans les Montagnes Rocheuses, ou un chat sauvage, dans la Nouvelle-Ecosse, vous serez bien armé, si votre fusil est chargé avec la *Munition Dominion*. Vous pouvez vous fier, avec autant de certitude, sur chaque cartouche, à balles ou à plombs, que si votre fusil, était chargé spécialement pour un concours International. Dominion Cartridge Co., Ltd., Montréal.

MUNITION
Améliorée et Eprouvée
DOMINION

TOUS LES MARCHANDS DE GROS ONT NOTRE MUNITION EN STOCK

Fers assortis de plus d'une grandeur au baril 10c. à 25c extra par baril.

Neverslip en fer. 100 lbs	9.00
Neverslip en acier. 100 lbs	12.00

Ces prix concernent tous les numéros à partir du No 2.

Pour les Nos 0 et 1, les prix sont plus élevés de 25c., soit \$9.25 pour les fers neverslip en fer, et \$12.25 pour les fers neverslip en acier.

Neverslip crampons 5-16, le cent . . .	2.10
Neverslip crampons 3-8 le cent . . .	2.40

Onida Community, Limited, Niagara Falls, Ont.

Coll Chain.—Modèle Américain, 60 p. c.	
Coll Chain.—Modèle Niagara, 60 p. c.	
Chaines à vache.—Modèle Américain, 40 et 5 p. c.	
Chaines à vache.—Modèle Niagara, 40 et 5 p. c.	
Laiesses à chien.—Modèle Américain, 55 p. c.	
Laiesses à chien.—Modèle Niagara, 55 p. c.	
Chaines à licou.—Modèle Américain, 55 p. c.	
Chaines à licou.—Modèle Niagara, 55 p. c.	

Chaines d'attache.—Modèle Niagara, 75 et 5 p. c.

Divers:—

Accessoires de stalles, 85 et 5 p. c.

Chaines de hamac, 85 et 5 p. c.

Pièges à gibier

Les escomptes sur les prix des pièges Hawley & Norton, et Onida Jump (Star) ont été changés. Nous modifions notre liste en conséquence.

	Escompte
Newhouse	80 %
Hawley & Norton 40, 10 et 5%	
Victor	60 et 5%
Onida Jump (Modèle Star), 50, 10 et 5%	

Animal Trap Company

Pièges à souris Out O'Sight . . . doz.	0.60
Pièges à rats Out O'Sight . . . doz.	1.20
Pièges à souris Easy Set . . . doz.	0.45
Pièges à rats Easy Set . . . doz.	0.95
Pièges à souris Blizzard . . . doz.	0.45
Pièges à rats Blizzard . . . doz.	0.95
Pièges à souris Hold-Fast (autrefois Devil) . . . doz.	0.25
Pièges à rats Hold-Fast (autrefois Devil) . . . doz.	0.80
5-Hole Tin Chokers doz.	0.80

Via à bois

Nous cotons les escomptes suivants sur la liste:

Tête plate, acier	85 et 10 p.c.
Tête ronde, acier.	80 et 10 p.c.
Tête plate, cuivre.	75 et 10 p.c.
Tête ronde, cuivre.	70 et 10 p.c.
Tête plate, bronze	70 et 10 p.c.
Tête ronde, bronze.	65 et 10 p.c.

Fanaux

Nous cotons:

Cold Blast No 2. doz.	6.75
Wright No 3. doz.	8.50
Ordinaires. doz.	4.75
Dashboard C. B. doz.	9.00
No 0. doz.	5.75

Peints, 50c extra par doz.

Tordeuses à linge

Nous cotons:

Royal Canadian. doz.	\$23.75
Colonial. doz.	22.75
Safety. doz.	40.50
E. Z. E. doz.	22.00
Rapid doz.	22.00
Paragon. doz.	22.25
Bicycle. doz.	42.25

Munitions

Bonne demande. L'escompte sur les cartouches canadiennes est de 35 et 5 pour cent.

Plomb de chasse

Bonne demande.

Nous cotons:

Ordinaire. 100 lbs	7.50
Chilled. 100 lbs	7.90
Buck and Seal. 100 lbs	8.20
Ball. 100 lbs	8.70

L'escompte est de 25 pour cent sur la liste.

METAUX

Antimoine

Le marché est ferme.

Nous cotons de \$8.25 à \$8.50 les 100 lbs.

Fontes

Demande faible.

Nous cotons:

Carron Spécial	0.00	20.50
Carron Soft	0.00	20.25
Clarence No 3	0.00	19.50
Cleveland	0.00	19.75
Middlesboro No 3	0.00	19.00
Summerlee No 1	0.00	21.50
Summerlee Selected	0.00	21.00
Summerlee No 2	0.00	20.50

Toles Canada

"CANADA CROWN"—demi-polies.
 "DOMINION CROWN"—entièrement polies.
 Demandez à votre marchand de gros
 ces marques Standard.

A. C. LESLIE & CO.
 MONTREAL. LIMITED

Fournitures de Feutre et de Papier

LAISSEZ-NOUS VOUS COTER DES PRIX
 POUR N'IMPORTE QUELLE QUANTITÉ de
 Toitures Goudronnées (Roofing) prêtes à poser, 2 et 3 plis
 Papiers de Construction, Feutre à doubler et à Tapiser
 Produits de Goudron, Papier à Tapisser et à Imprimer
 Papier d'Emballage Brun et Manille.

NOTE:—Nous sommes les fabricants du Feutre Goudronné "Black Diamond."

Alex. McArthur & Co.

82 Rue McGill, Montréal. Limited.

MANUFACTURE DE FEUTRE POUR TOITURES: Rue du Havre et Logan.
 OULIN A PAPIER, Joliette, Qué.

Courroies Spéciales

Nous faisons une courroie en cuir pour les
 situations exposées, au moyen de notre
 Ciment Imperméable spécial, absolument
 insoluble par l'eau, chaude ou froide, ou
 par la vapeur.



D. R. McLaren, Limited

Montréal, 309 rue Craig Ouest.
 Québec, 21 rue St-Pierre.



Le Meilleur
 Poli de Famille
 sur le Marché.

BLACK JACK

CHEZ VOS MARCHANDS DE GROS.



Vous pouvez vendre nos Voitures Livreuses

SPLENDIDEMENT CONSTRUITES

à toutes les classes. Ce sont les meilleurs jouets pour les garçons et les véhicules idéaux pour livraisons légères dans toute sorte de commerce. Peintes en rouge et vernies, et munies d'un châssis en acier estampé. Très solidement construites. Une des nombreuses et excellentes

Spécialités



De \$16.80, Prix de Liste à \$40.80, Prix de Liste.—11 Grandeurs.
 The GENDRON MFG. CO., Limited, Toronto, Can. Demandez renseignements complets et catalogues.

SCIES MAPLE LEAF

Le Canada tient la tête dans la fabrication des scies de haute qualité.



NOS Scies sont trempées au moyen d'un procédé secret. Nous garantissons que ce sont les Scies les mieux trempées qui existent au monde. Comme fini, elles ne sont inférieures à aucune autre et elles sont parfaitement aiguisées. Nous des mandons un essai qui prouve nos prétentions. Satisfaction garantie.

Manufacturées par **The Maple Leaf Saw Works**
 SHURLY & DIETRICH, Propriétaires, Galt, Ont.

Fer en barre

Bonne demande.
Nous cotons:

Fer, marchand, base 100 lbs.	1.25	2.00
Fer forgé . . . base 100 lbs.	2.10	2.15
Fer fini . . . base 100 lbs.	2.20	2.25
Fer pour fers à cheval . . . base 100 lbs.	2.20	2.25
Feuillard mince 1½ à 2 pcs, base	3.15	
Feuillard épais No 10 base . . .	2.05	

Acier en barre

Bonne demande.
Nous cotons net, 30 jours.

Acier doux . . . base 100 lbs.	2.00	2.05
Acier à rivets . . base 100 lbs.	2.10	2.15
Acier à lisse . . base 100 lbs.	2.00	2.05
Acier à bandage, base 100 lbs.	2.05	2.10
Acier à machine, base 100 lbs.	2.15	2.25
Acier à pince . . base 100 lbs.	2.50	2.55
Acier à ressorts, base 100 lbs.	2.75	3.00

Cuivre en lingots

Forte demande.
Nous cotons: \$14.50 à \$14.75. Le cuivre en feuilles est coté à 30 cents.

Etain en lingots

Le marché est sans changement.
Nous cotons: 35c. à 35 1-2c.

Plomb en lingots

Le marché est un peu plus faible et les prix sont plus bas de 5c. par rapport à nos cotes précédentes.

Nous cotons: \$3.65 à \$3.75.

Zinc en lingots

Forte demande et prix sans changement.

Nous cotons de \$6.25 à \$6.50 les 100 livres.

HUILES, PEINTURES ET VITRERIE

Huile de lin

Nous cotons au gallon, prix nets: huile bouillie, 85c. de 1 à 4 barils, 84c. pour 5 à 9 barils et 91c pour moins de 1 brl.; huile crue, 82c. de 1 à 4 barils, 80c. pour 5 à 9 barils et 88c. pour moins de 1 brl.

Huile de loup-marin

Nous cotons au gallon:
Huile extra raffinée 60c

Essence de térébenthine

Forte demande et prix très fermes.
Nous cotons net, 30 jours: au gallon, pour un baril, 82c.; de 2 barils à 4 barils 80c.; et pour quantité moindre de 1 baril, 87c.

Blanc de plomb

Les prix sont très fermes.
Nous cotons:

Blanc de plomb pur	5.30	5.50
Blanc de plomb No 2	4.75	5.00
Blanc de plomb No 3	0.00	4.75
Blanc de plomb No 4	4.25	4.50

Pitch

Les prix sont sans changement.
Goudron dur 100 lbs. 0.65

Peintures préparées

Prix très fermes.
Nous cotons:

Gallon	1.15	1.60
Demi-gallon	1.20	1.65
Quart le gallon	1.25	1.40
En boîtes de 1 lb.	0.08½	0.09½

Verres à Vitres

Nous cotons: Star, au-dessous de 26 pouces uni: 50 pieds, \$1.70; 100 pieds, \$3.20; 26 à 40, 50 pieds, \$1.80; 100 pieds, \$3.40; 41 à 50, 100 pieds, \$3.85; 51 à 60, 100 pieds, \$4.10; 61 à 70, 100 pieds, \$4.85; 71 à 80, 100 pieds, \$4.85.

Double Diamond, 100 pieds: 0 à 25, \$6.75; 26 à 40, \$7.25; 41 à 50, \$8.75; 51 à 60, \$10.00; 61 à 70, \$11.50; 71 à 80, \$12.50; 81 à 85, \$14.00; 86 à 90, \$16.50; 91 à 95, \$18.00. Escompte, 33 1-3 p. c.
Sur Diamond, escompte 20 p. c.

Briques réfractaires, etc.

On cote les briques réfractaires anglaises, de \$17.00 à \$21.00; les briques écossaises, de \$27.00 à \$30.00; les briques américaines, de \$23.00 à \$35.00.

Ciment

Nous cotons par baril: ciment Portland canadien, \$1.70 à \$1.75; ciment anglais, \$2.00 à \$2.05; ciment belge, \$1.60 à \$1.90.

Câbles et cordages

Nous cotons:

Best Manilla base lb.	0.00	0.10½
British Manilla base lb.	0.00	0.09½
Sisal base lb.	0.00	0.09
Lathyrn simple base lb.	0.00	0.10
Lathyrn double base lb.	0.00	0.10½
Jute base lb.	0.00	0.10½
Coton base lb.	0.00	0.23
Cordes à châssis base lb.	0.00	0.34

Ficelle d'engerbage

Bonne demande.

Manilla, 650 pieds lb.	0.10½
Manilla, 600 pieds lb.	0.09
Manilla, 550 pieds lb.	0.08½
Sisal, 500 pieds lb.	0.07½

Par 5 tonnes, 1-8c. de moins. Par lot de char, 1-4c. de moins.

Papiers de Construction

Nous cotons:

Jaune et noir pesant	1.75	1.87½
Jaune ordinaire, le rouleau	0.00	0.32
Noir ordinaire, le rouleau	0.00	0.40
Goudronné, les 100 lbs.	1.75	1.87½
Papier à tapis, les 100 lbs.	0.00	2.75
Papier à cou, roul., 2 plis	0.75	0.85
Papier à cou., roul., 3 plis	0.95	1.05
Papier surprise, roul., 15 lbs.	0.00	0.50

FERRAILLES

Cuivre fort	La lb.	0.00	0.11
Cuivre mince ou fonds en cuivre		0.00	0.10
Laiton rouge fort		0.00	0.10
Laiton jaune fort		0.00	0.08
Laiton mince		0.00	0.06½
Plomb		0.02½	0.02½
Zinc		0.00	0.03
La tonne			
Fer forgé No 1		0.00	15.00
Fer forgé No 2		0.00	0.00
Fer fondu et débris de machines No 1		0.00	12.00
Plaques de poêles		0.00	12.00
Fontes et aciers malléables		0.00	9.00
Pièces d'acier		0.00	7.00
La lb.			
Vieilles claques		0.00	0.09



NOTES

M. Jos. Perrault, architecte, 2108 Avenue du Parc, vient de préparer les plans et détails pour le "St. George Apartments", à être érigé au coin des Avenues du Parc et Fairmount, pour M. Geo. Poliquin.

Permis de construire à Montréal

Ave Mont-Royal, près de la rue St-André, une maison formant un magasin et un logement, 23 x 40, à 3 étages, en brique; coût probable, \$3,500. Propriétaire, Alf. Lacroix (95).

Rue Joliette, près de la rue Sherbrooke, une maison formant un logement, 25 x 25, à un étage, en bois et brique; coût probable, \$700. Propriétaire, Ant. Scheers (96).

Rue Bleury, Nos 116 et 118, une maison formant un magasin, 48 x 40, à 3 étages, en pierre et brique; coût probable, \$6,000. Propriétaires, Wall Bros.; entrepreneurs, E. Earl & Co.; architecte, D. Sweeney (97).

Rue Casgrain, près de la rue St-Zotique, une maison formant 2 logements, 25 de front, à 2 étages, en bois et brique; coût probable, \$1,800. Propriétaire, Josaphat Laviolette; entrepreneur, A. Bastien (98).

Rue Chambord, No 634, ajouter un étage à une maison; coût probable, \$1,000. Propriétaire, Magloire Duplessis (99).

Rue Marcell (Erin), près de la rue Cowan, une maison formant un logement, 25 x 25, à un étage, en bois et brique; coût probable, \$500. Propriétaire, Jos. Nantel (100).

Rue Duquette, près de la rue Aylwin, une remise, 29 x 30, à 2 étages; en bois et tôle; coût probable, \$500. Propriétaire, Amédée Larose (101).

Rue St-Jacques, No 97, modifications à une maison; coût probable, \$5,000. Propriétaire, G. Deserres; architecte, G. A. Monette; entrepreneur, E. Duquette (102).

Rue Joliette, No 211, ajouter un étage à une maison; coût probable, \$500. Propriétaire, F. Provost (103).

Rue Rivard, Nos 65 à 65b, modifications à une maison; coût probable, \$300. Propriétaire, Jos. Bisson (104).

Rue Rachel, No 524, modifications à une maison; coût probable, \$560. Propriétaire, J. A. Mailhot (105).

Rue Parthenais, No 400, un entrepôt à glace, 20 x 40, à un étage, en bois et tôle; coût probable, \$400. Propriétaires, J. Garceau & Co. (106).

Rue Ste-Catherine Est, No 1927, une maison formant un logement, 16 x 30, à 2 étages, en bois et brique; coût probable, \$1,000. Propriétaire, Euchariste Du demaine (107).

Rue Chableau, No 1375, modifications à une maison; coût probable, \$1,100. Propriétaire, Isaïe Denis (108).

Rue Chabot, No 1156, une maison formant un logement, 22 x 40, à 2 étages en bois et brique; coût probable, \$2,000. Propriétaire, E. Riopelle (109).

Rue Craig Est, No 243b une maison formant un magasin 12 x 28, à un étage, en brique; coût probable, \$250. Propriétaire, Alp. Poupard (110).

Rue Cuvillier, près de la rue Ontario, une maison formant 5 logements, 25 x 40, à 3 étages, en bois et brique pressée; coût probable, \$3,500. Propriétaire, Frs Tremblay; entrepreneur, Geo. Bail (111).

Coin des rues Mont-Royal et des Erables, deux maisons formant un magasin et 2 logements 50 x 40 à 2 étages, en bois et brique; coût probable, \$6,000. Propriétaire, J. D. Latour; entrepreneur, Arth. Leblanc (112 et 113).

Rue Cuvillier, près de la rue Stadacona, 5 maisons formant 19 logements et un magasin; coût probable, \$15,000. Propriétaire, A. Messier (114 à 118).

Rue Iberville, près de la rue Hochelaga, une maison formant 2 logements, 22 x 35, à 2 étages, en bois et brique; coût probable, \$2,000. Propriétaire, Odilon Dinnelle (119).

Ave Mont-Royal Est, No 659, modifications à une maison; coût probable, \$200. Propriétaire, O. Patenaude (120).

Rue Simard, près de l'avenue Mont-Royal, une maison formant 2 logements, 24 x 34, à 2 étages, en bois et brique pressée; coût probable, \$2,000. Propriétaire, A. Lemoine (121).



Un Fort Appel!

Un fort appel à la confiance publique aide beaucoup à retenir la clientèle. Pour attirer la clientèle et établir les affaires, il n'y a rien de meilleur qu'une ligne qui se fait une renommée par une valeur réelle et une qualité sincère. C'est pourquoi . . .

La Pureté à 100 pour Cent

maintenue constamment comme type de la Peinture Martin-Senour en fait un article si profitable pour les marchands qui la tiennent. Elle ne désappointe jamais. Les ventes actuelles procurent des ordres futurs, et un client en amène un autre. Nous avons besoin d'agents partout. Écrivez pour notre proposition d'agents spéciaux. C'est un succès.

The Martin-Senour Co., Ltd.

"Pionniers de l'Industrie des Peintures Pures."

142-144, rue des Inspecteurs, Montréal.

2514-2520, Quarry St. et Archer Ave., CHICAGO. (Etablie en 1878.)
The Winnipeg Paint & Glass Co., Ltd. The Maritime Paint & Varnish Co., Ltd
WINNIPEG. HALIFAX, N.B.



Le Gazogène "National"

Répond à un besoin.

L'ACÉTYLÈNE est le moyen d'éclairage par excellence, sa lumière est celle qui se rapproche le plus des rayons du soleil. Il fallait trouver un moyen de produire l'acétylène sans qu'il se surchauffe. Il fallait aussi détruire les bulles de ce gaz afin de l'amener à une température uniforme, le sécher, parce qu'à son état primitif il est toujours humide, le laver et le filtrer. Le générateur "National" est le seul qui réponde à ce besoin, et d'une manière parfaite.

Sa construction est faite d'après des lois scientifiques, de manière à ce qu'il donne la meilleure lumière possible, et avec la plus grande économie.

Le carbure ne s'évapore pas. Il est placé dans le gazogène en quantité suffisante pour donner la lumière pendant plusieurs jours, il est dans un récipient fermant hermétiquement et il peut y demeurer tant qu'il n'est pas dépensé. C'est là un fait important.

Le Gazogène "National" est certainement le système d'éclairage le plus sûr et le plus économique.

Manufacturé par la

National Acetylene Gas Co.

SHERBROOKE, QUÉ.

Toute personne visitant MONTREAL peut voir ce gazogène en fonction chez Mr. R. N. SEVIGNY, 510 rue St-Jacques, près de la gare Bonaventure.

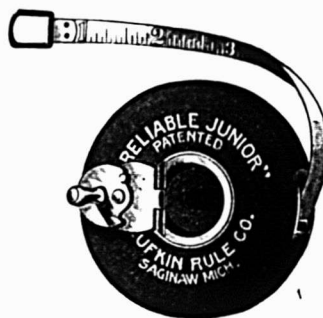
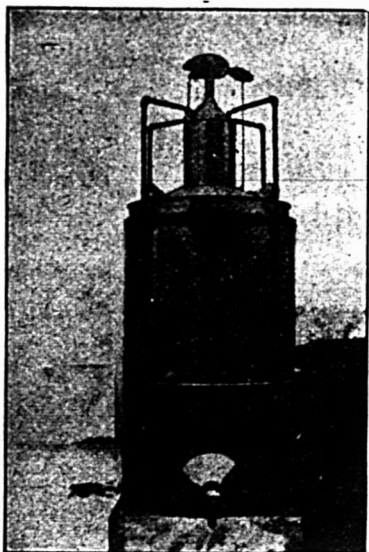

Les Galons-Mesures

LUFKIN

En acier, en toile, en peau d'âne, en cuir patenté

Ont une réputation universelle à cause de leur exactitude absolue, de leur valeur de durée, et de leur fini. Partout ils sont en demande par les experts.

En vente chez tous les marchands de ferronnerie canadiens.

DEMANDEZ-LES DE SUITE!

Notre Manufacture est la seule du genre au Canada.

THE LUFKIN RULE CO. OF CANADA, LTD.
WINDSOR, ONT.



PENDANT LA SEMAINE TERMINEE
LE 12 FEVRIER 1910.

MONTREAL-EST

Quartier Lafontaine

Rue Sherbrooke Est. Lots 1199-4, pt. 1199-3; terrain, 33 x 160 vacant. Trefflé Bastien à Frs de Martigny; \$6,600. C. E. Leclerc, N. P. (77294.)

Rue St-Hubert. Lot 1203-241; terrain, 25 x 109.9, supr. 2744 vacant. Téléphore Latourelle à Eugène Charbonneau; \$2,725. J. A. Savignac, N. P. (77329.)

Rue St-Hubert. Lot 1203-240; terrain, 25 x 109.9, supr. 2744 vacant. Téléphore Latourelle à Rodrigue Bisson; \$2,725. J. A. Savignac, N. P. (77330.)

Rue St-André, No 564. Lot 1193-3, avec maison en bois et brique; terrain, 19 x 65, supr. 1235. Pierre Desforges à Lactance Trudeau; \$3,175. J. L. Coutlée, N. P. (77335.)

Rues St-Hubert, Nos 847 à 857 et St-Christophe, Nos 840 à 850. Lots 1203-297 et 298, avec maison en pierre et brique; terrain, 50 x 129. Myer B. Elliasoph et al. à Alma Oulmet, épouse de J. L. Patenaude; \$21,000. L. A. Dumesnil, N. P. (77339.)

Rue Cherrier, No 118. Lot 1203-125, avec maison en pierre et brique; terrain, 24.8 x 120. Julie Bertrand, épouse de Trefflé Bastien à C. Théodore Viau; \$12,000. G. A. Bourdeau, N. P. (77346.)

Rue St-Hubert. Lot 1203-283; terrain, 25 x 129, supr. 3225 vacant. Wm. Fahey à Dame J. B. Pausé; \$3,000. Victor Morin, N. P. (77349.)

Quartier Papineau

Rue Dorlon. Lots 1225-64, 65 et 76; terrain, 46 x 84 d'un côté et 83.6 de l'autre, supr. 3853; 1 do, 23 x 86.3 d'un côté et 86.6 de l'autre, supr. 1986 chacun vacant. Amélie S. Stanley à Christophe Messier; \$375. R. Lavallée, N. P. (77-311.)

Rue Panet, Nos 481 à 489. Lot 930, avec maison en brique; terrain, 40 x 100, supr. 4000. Jos. Atter à Anna Gaudet, épouse de Roch Forest; \$6,000. B. Melançon, N. P. (77318.)

Rue Dorlon, Nos 592 à 598. Lot 588, avec maison en pierre et brique; terrain, 50 x 76. J. Raoul Genin à Marie-Louise Lesage, épouse de Armand Grenier; \$11,000. E. R. Dufresne, N. P. (77319.)

Rue Panet, No 434. Lot 944, avec maison en pierre et brique; terrain, 40 x 83.6, supr. 3340. Ovide Villemure à Jos. Villemure; \$700. C. Paquet, N. P. (77-326.)

Rue Dorlon, Nos 840 à 846. Lot 1225-83, avec maison en brique; terrain, 23 x 75. J. B. Dupré à Alex. Jodoin; \$9,000. R. Larivée, N. P. (77336.)

Quartier St-Jacques

Rue Berri, Nos 122 et 124. Lot pt. S. E. 214, avec maison en pierre et brique; terrain, 20.1 x irrég., supr. 2117. Ferdinand Poirier à Alph. Warin; \$6,200. J. W. Bolsjoll, N. P. (77295.)

Quartier St-Laurent

Rue St-Urbain, Nos 549 et 551. Lot pt. 155, avec maison en pierre et brique; terrain, 25 x 99.8, supr. 2492½; 1 do, 9.8 x 28, supr. 271½; 1 do, 25 x 99.8, supr. 2492½; 1 do, 28 x irrég., supr. 1138.

Robt. A. Kydd et W. E. Bolton à John Milloy; \$10,800. R. H. Clerk, N. P. (77-290.)

Rue Vallée, Nos 17 et 23½; 8 et 8½. Lots 423 et 437, avec maisons en bois et brique; terrain, 54 x 60.9 d'un côté et 62.3 de l'autre, supr. 33406 1 do, irrég., supr. 1404. J. M. Reilly et al. à Jacob N. Fraid; \$6,050. J. Lonergan, N. P. (77292.)

Rue Milton, Nos 11 et 13. Lot 118-19, avec maison en pierre et brique; terrain, 23 x 110, supr. 2530. Abraham Wexler à Moïse Zelecovitz; \$5,200. R. H. Clerk, N. P. (77299.)

Rues St-Georges, Nos 69 à 77 et Chenneville, Nos 34 à 40a. Lot 763, avec maison en bois et maison en brique; terrain, 46.11 x 48.6, supr. 2271; 1 do, 46.9 x 48.6, supr. 2267. Richard J. Kearns à Jos. Gally; \$14,500. E. R. Décary, N. P. (77328.)

Rue Dowd, No 16. Lot 512, avec maison en pierre et brique; terrain, 44 x 78. Annabella Roy, veuve de Samuel Bell à Robt. A. Kydd et al.; \$8,000. Frey & Clerk, N. P. (77338.)

Quartier St-Louis

Ave Hôtel de Ville, No 622. Lot 894-8, avec maison en pierre et brique; terrain, 23 x 73, supr. 1668. Marie-Louise O. Mercier, veuve de Ad. Dagenais à Geo. Dupont; \$1,000 et autres bonnes et valables considérations. J. U. Meunier, N. P. (77-291.)

Aves Laval, Nos 204 et 206 et des Pins, No 139. Lot 906-37, avec maison en pierre et brique; terrain, 24 d'un côté et 26.2 de l'autre x 81, supr. 2031. Joséphine Gonnée, épouse de J. E. Cormier à Mary Teasdale, épouse de J. R. Berthiaume; \$12,300. P. C. Lacasse, N. P. (77293.)

Ave Hôtel de Ville, Nos 149 à 155. Lot pt. S. E. 212, avec maison en pierre et brique; terrain, 43 x 79, supr. 3497. Ella A. Carlaw, veuve de John R. Craven à Hyman Ein; \$8,000. C. E. Leclerc, N. P. (77297.)

Ave Hôtel de Ville, Nos 262 à 264a. Lot 318, avec maison en pierre et brique; terrain, 38 x irrég., supr. 4819. Ls Donofrio à J. Albert Savignac et Rachel Lecker, épouse de Bernard Gross; \$14,750. E. Biron, N. P. (77300.)

Ave Laval, No 27. Lot 900 4, avec maison en pierre et brique; terrain, 24.8 d'un côté et 25 de l'autre x 105, supr. 2607. Marie-L. Lesage, épouse de Armand Grenier à Jos. R. Genin; \$10,300. E. R. Dufresne, N. P. (77320.)

Rue Drolet, No 172. Lot 903-141-1, avec maison en brique; terrain, 21.3 x 72, supr. 1530. Naz. Thaddée X. Villeneuve et al. à J. L. Eug. Brunel (à réméré); \$1,500. C. J. E. Charbonneau, N. P. (77-324.)

Ave Laval, Nos 20 et 22. Lot 896-10, avec maison en pierre et brique; terrain, 26.6 x irrég., supr. 2314. Dr J. Lespérance à L. P. Pelletier; \$7,500. H. P. Pépin, N. P. (77344.)

Quartier Ste-Marie

Rue Chaussée, No 609. Lots 1292-49, 1296-3, avec maison en bois et brique; terrain, 25 x 123.6, supr. 3087. Johnny Mess à Leo Phyllas Tougas; \$2,900. C. Perrault, N. P. (77309.)

Rue Poupart, Nos 358 et 360. Lot 1-2 N. O. 1361-7, avec maison en brique; terrain, 20 x 90. Jos. Gougeon à Wm. Lamarre; \$2,800. F. G. Crépeau, N. P. (77315.)

MONTREAL-OUEST

Quartier Centre

Rue St-Paul, No 368. Lot 28, avec maison en pierre et brique; terrain, 32.5 x 65.6 d'un côté et 70.2 de l'autre, supr.

2236. Marie-L. Généreux, épouse de Léon Fréchon et al. à P. C. Larkin & Co.; pas de prix donné. J. Melançon, N. P. (148-154.)

Quartier Ouest

Rue Notre-Dame Ouest, Nos 101 à 105. Lot pt. S. E. 151, avec maison en pierre et brique; terrain, 45.6 d'un côté, 56.6 de l'autre x 84.9 d'un côté et 83 de l'autre, supr. 3830. Succession Elizabeth C. Orkney à Rodolphe Forget; \$75,000. N. Péroudeau, N. P. (148175.)

'Quartier St-André

Rue Sherbrooke Ouest. Lot pt. N. E. 1715 29; terrain, 12 x 116 vacant. La Succession Jas. Robertson à Jas. Seath Smith; \$2,784. E. R. Décary, N. P. (148-151.)

Ave des Pins, No 709. Lot pt. 1728, avec maison en pierre et brique; terrain, irrég., supr. 9720. Lucy E. Ward, veuve de Moses Davis à Jeffrey H. Burland; \$21,500. C. Cushing, N. P. (148152.)

Rue Tupper, No 978. Droits dans le lot pt. 1641-30, avec maison en pierre et brique; terrain, 20.3 x 87.2 d'un côté et 89.10 de l'autre, supr. 1792. Henri A. Gauthier à Trefflé Bastien; \$2,000. C. E. Leclerc, N. P. (148164.)

Rue Bishop. Lots 1702-19, 20, 21; 3 terrains, 23.4 x 129.3, supr. 3015.9 chacun vacant. Samuel A. Finlay à Edw. H. Lennan; \$21,261.03. H. Baby, N. P. (148180.)

Rue Sherbrooke Ouest. Lots 1715-28, pt. N. E. 1715-29, avec maison en pierre et brique neuve; terrain, 37 x 116, supr. 4292. Jas. S. Smith à Marie-L. Buckley, épouse de Hon. N. Péloiseau; \$20,000 et autres considérations. F. E. McKenna, N. P. (148186.)

Rue Lincoln, No 14. Lots 1668-2b, 3a, 5, 3, avec maison en pierre et brique; terrain, 21 x irrég., supr. 2479. Philibert Finlayson à Rebecca Lee, veuve de Mich. Shannon; \$5,375. J. Fair, N. P. (148193.)

Rue Burnside, No 400. Lot 1686d, avec maison en pierre et brique; terrain, 20 x 87.8 d'un côté et 87.9 de l'autre. Geo. W. Parent à The West End Land & Improvement Co., Ltd.; \$6,000. J. Fair, N. P. (148195.)

Quartier Ste-Anne

Rue Menaï, No 64. Lot 468, avec maison en bois et brique; terrain, 25 x 75, supr. 1875. John Furlong à Johanna Coonan et al.; \$900. C. Cushing, N. P. (148171.)

Rues Wellington, Nos 87 à 97 et Duke, No 85. Lot 1616, avec maison en brique; terrain, irrég., supr. 6674. John J. Stark et al. à Elizabeth Feeney, veuve de Pat. Carroll; \$11,000. W. F. Lighthall, N. P. (148183.)

Quartier St-Georges

Rue Victoria, Nos 19 à 21. Lot pt. S. E. 1304, avec maison en pierre et brique; terrain, 39 x 95.6, supr. 3725. Wilf. Bovey à Herbert M. Marler; pas de prix donné. H. M. Marler (148148.)

Rue Victoria, Nos 19 à 21. Lot pt. S. E. 1304, avec maison en pierre et brique; terrain, 39 x 95.6, supr. 3725. Wm. de M. Marler à Wilf. Bovey; pas de prix donné. E. Cholette, N. P. (148149.)

Rue Université, Nos 17 et 19. Lot pt. N. O. 1252, avec maison en pierre et brique; terrain, irrég., supr. 4000. The Royal Institution for the Advancement of Learning à Louis Donald Robertson; \$12,000. H. Fry, N. P. (148161.)

Rue Drummond, No 179. Lot 1464-1, avec maison en pierre et brique; terrain, 24 x 100. Jas. Brown à Florence Blanchet, épouse de N. C. Ogilvie; \$10,000. H. M. Marler, N. P. (148169.)

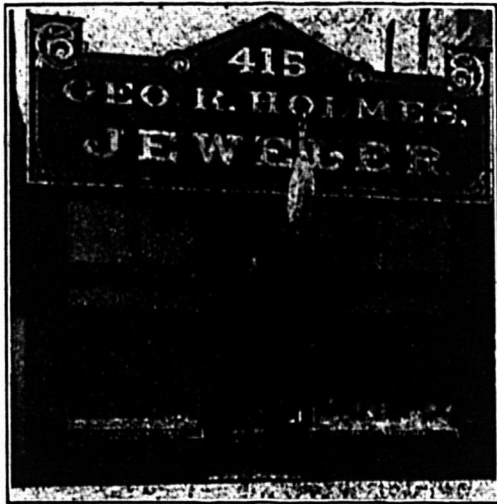

Le meilleur vendeur est une

Enseigne Electrique

Elle fera vendre vos marchandises et augmenter votre compte en banque.

Nous en faisons.

Le meilleur matériel et la meilleure main d'œuvre. Modèles les plus nouveaux.

Procurez-vous le catalogue.

Denis Advertising Signs,

LIMITED

150, rue Craig Ouest, MONTRÉAL

Les Fourrures se vendent à des prix plus élevés que jamais. Les trappeurs augmentent leurs lignes de pièges. Soyez prêt pour le Commerce du Printemps, en commandant une ligne complète de

PIEGES à GIBIER Oneida Community

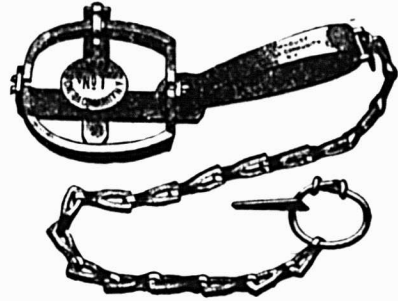

Donnez un Ordre dès maintenant.

Oneida Community, Limited

NIAGARA FALLS, - - - Ontario.

Satisfaction Garantie

Cela veut dire beaucoup pour un Marchand de Pompes, et nous soutenons cette déclaration au moyen de marchandises qui restent vendues.

Les Pompes McDougall sont des Pompes Standard partout où le Vieux Drapeau flotte, et la marque "Aremacdee" est une garantie dans le même territoire.

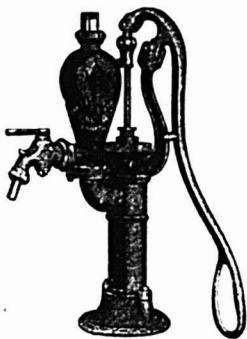

La qualité d'abord, puis un retour raisonnable pour notre trouble, voilà tout ce que nous demandons.

The R. McDougall Co., Limited

GALT, CANADA

Nid Métallique "Magicien"

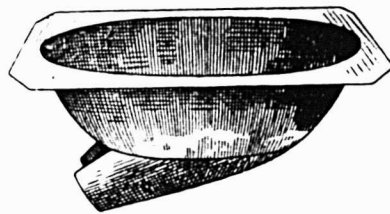

Nid Métallique "Magicien"

Pour empêcher les poules de manger les œufs.

LE NID MERVEILLEUX DU SIECLE.

Grands avantages pour les éleveurs de Volailles.

- 1°—Ce Nid étant en métal, l'humidité et la vermine du poulailler ne peuvent l'affecter.
- 2°—N'ayant aucune ouverture au milieu, la poule n'hésite pas à s'y mettre.
- 3°—La poule aime ce nid, parce qu'il est confortable et se réchauffe immédiatement.

Pour plus amples informations s'adresser à

Le Tourneux Fils & Cie, Ltee

Importateurs de Ferronnerie en Gros.

5 et 7, rue Notre-Dame Est, Montreal.

HOCHELAGA ET JACQUES-CARTIER

Quartier De Lorimier

Rue Simard, Nos 1189 et 1191. Lot 1-2 N. O. 153-193, avec maison en bois et brique; terrain, 22 x 80. Zol. Martel à Jean Leroux; \$2,450. E. R. Dufresne, N.P. (167664.)

Ave des Erables, Nos 1082 à 1086. Lots 73 et 74, avec maison en brique; terrain, 40 x 100. Siméon Lachance à Louis Monty; \$6,600. P. C. Lacasse, N. P. (167665.)

Rue Masson. Lot 161-276; terrain, 25 x 90 vacant. The Ideal Savings Loan & Land Co. à Jos. Dagenais; \$600. R. A. Dunton, N. P. (167682.)

Rue Parthenais, Nos 1400 et 1402. Lots 1-2 ind. 12-256-1, 12-257-4, avec maison en bois, pierre et brique; terrain, 20.6 x 94. Olivier Dubois à Herm. Dubois; \$4,000. R. Lavallée, N.P. (167708.)

Rue Parthenais, Nos 1402 à 1406. Lots 1-2 ind. 12-257-1, 12-258-4, 12-258-1, 12-259-4, avec maison en bois, pierre et brique; terrain, 39 x 88. Herm. Dubois à Olivier Dubois; \$5,202. R. Lavallée, N.P. (167709.)

Rue Parthenais. Lot 12-177; terrain, 24 x 94 vacant. Le Shérif de Montréal à Francis M. Lavole; \$350. (167748.)

Rue Chapleau. Lot 2-20; terrain, 25 x 87.6 d'un côté et 87.2 de l'autre, supr. 2183 vacant. Almé et Amédée Marsan à Christophe Messier; \$950. C. Paquet, N. P. (167768.)

Ave De Lorimier, Nos 1405 à 1409. Lot 12-400, avec maison en pierre et brique; terrain, 24.8 x 94, supr. 2318. Arthur Beauchesne à J. Arth. Tanguay; \$7,000. G. Mayrand, N.P. (167782.)

Rue Chabot, Nos 1526 à 1528a. Lots 161-471, pt. N. O. 161-470, avec maison en bois et brique; terrain, 30 x 73. Isaïe Denis à Albert Jean Gouin; \$3,000. J. A. E. Boileau, N.P. (167873.)

Rue Parthenais. Lots pt. 11-64 et 65; terrain, 50 x 66 vacant. Ernestine Klopelle, épouse de Jos. Lafrance à Louis D. Latour; \$1,800. J. P. Lamarche, N.P. (167893.)

Rue des Erables. Lots 85-1, 2, 86-1-2; terrain, 80 x 94 vacant. Adel. Chas. Miller à Jos. Médard Guindon et al. (syndicat De Lorimier); \$2,400. J. P. Lamarche, N. P. (167894.)

Quartier Duvernay

Ave Papineau. Lot 1-360, avec maison en bois, pierre et brique neuve; terrain, 25 x 118. Geo. Rattlelade à Eliza Ste-Marie, épouse de Herm. Charbonneau; \$5,825. J. P. Lamarche, N.P. (167699.)

Rue Marie-Anne, Nos 559 à 569. Lots 8-220 et 221, avec maison en pierre et brique; terrain, 48 x 100. Jos. Montpetit à Pierre R. Perron; \$12,000. L. A. Dumessnil, N. P. (167731.)

Rue St-Hubert. Lots 12-44 et 45; terrain, 50 x 138.39 d'un côté et 138.26 de l'autre, supr. 6915 vacant. La Succession J. C. H. Lacroix à Adol. Sauvageau; \$4,149. V. Morin, N.P. (167794.)

Rue St-Hubert. Lot 12-42; terrain, 25 x 138 vacant. La Succession J. C. H. Lacroix à la Succession de Dame Anthime Paquette (promesse de vente); \$2,070. V. Morin, N.P. (167903.)

Quartier Hochelaga

Rue Stadacona. Lot 22-46; terrain, 25 x 110, supr. 2750 vacant. The Montreal Land & Improvement Co. à Emmanuel Paulhus; \$605. C. E. Leclerc, N. P. (167643.)

Rue Cuvillier. Lots 29-818 et 819; terrain, 48 x 100, supr. 4800 vacant. The Montreal Land & Improvement Co. à Ls

Aldéric Piché; \$600. C. E. Leclerc, N.P. (167644.)

Rue Jollette. Lot 29-1071; terrain, 25 x 85, supr. 2125 vacant. The Montreal Land & Improvement Co. à Phidme Bouchard; \$350. F. E. McKenna, N. P. (167648.)

Rue Ste-Catherine Est. Lot 22-157; terrain, 24 x 110, supr. 2640 vacant. The Montreal Land & Improvement Co. à Alph. Avila Desroches; \$792. R. Faribault, N. P. (167746.)

Quartier Laurier

Rue Hutchison, Nos 1757 à 1763a. Lots 1-2 S. E. 12-1-26, 1-2 N. O. 12-1-27, avec maison en pierre et brique; terrain, 50 x 100. J. B. Martineau à René Chas. Robin; \$14,000. L. Bélanger, N. P. (167663.)

Rues St-Dominique, Nos 1150 à 1156 et Villeneuve, Nos 46 et 48. Lot 130-12, avec maison en brique; terrain, 42.6 x 75. Luca Ruthern et Fred. Hunovitz à Alfred Tremblay; \$5,000. C. E. Germain, N. P. (167698.)

Ave du Parc. Lots pt. 12-8-4, pt. 12-8-4; terrain, 22 x 86.6 d'un côté et 91 de l'autre; 1 do, 25 x 91 d'un côté et 96 de l'autre, chacun vacant. Albertine Paquin, épouse de Léon Gagné à Lambert Bélaïr; \$3,000. L. Bélanger, N. P. (167701.)

Ave du Parc, rues Hutchison et Esplanade. Lots 12-25-81 à 85, 40 à 46, 70, 80, 37, 38, 39, 73 à 78, 12-23-14 à 22, 1-2 N.-E. 12-23-13, 12-25-12, 13, 61, 62, 1-2 S.-E. 11-961, 641-2-42, 43; terrains vacants. Jules Globensky à Rolland, Adrien et Fernand Préfontaine; \$41,707.40. P. C. Lacasse, N. P. (167706.)

Rue Alma, Nos 674 et 676. Lot 10-1499, avec maison en bois et brique; terrain, 25 x 72. Emma Garland, Roddick et Marg. Roddick à Wilfrid Ranger; \$725. J. H. Olivier, N. P. (167711.)

Ave de Gaspé. Lots 10-888, 888a et 889; 3 terrains, 25 x 72 chacun vacant. Arthur Dagenais à J. Euclide Courtemanche; \$1,200. J. H. Olivier, N. P. (167712.)

Rue Sanguinet, Nos 1978 à 1984. Lot 10-1777, avec maison en brique; terrain, 32 x 70. J. E. et Jos. Courtemanche à Arthur Dagenais; \$4,200. J. H. Olivier, N. P. (167713.)

Rue St-Urbain. Lot 1-2 N. 11-520; terrain, 25 x 100 vacant. The Montreal Investment & Freehold Co. à Damase Cousineau; \$390. E. Cholette, N. P. (167751.)

Rue Waverley, No 2485. Lot pt. 11-666, avec maison en bois; terrain, 27 de front, 25.6 en arrière. Thos. Earle à Pierre Chapleau; \$800. C. Paquet, N.P. (167770.)

Ave du Parc. Lots 13-73, 74, 14-11 et 12; terrain, 50 x 120 vacant. Chas. P. Saumure à Jos. Brignon dit Lapierre; \$3,300. N. Théorêt, N.P. (167789.)

Ave de Gaspé. Lot 10-889; terrain, 25 x 72 vacant. J. Euclide Courtemanche à Ferdinand Toussaint; \$375. C. Beaudouin, N.P. (167790.)

Ave de Gaspé, No 594. Lots 10-889 et 889a, avec maison en bois et brique; terrain, 50 x 72. Ferd. Toussaint à Ernest Rocheleau et Favilla Mirault; \$1,750. G. Beaudouin, N.P. (167791.)

Ave Laurier. Lots 15-43, 44, 45; terrain, 72 x 96.9 d'un côté et 97.10 de l'autre vacant. Jos. Girard à J. Léon S. Gagnon; \$4,200. C. Desautels, N.P. (167869.)

Ave Laurier. Lots 15-46 et 47; terrain, 48 x 97.10 d'un côté et 98.7 de l'autre vacant. Jos. Girard à Camille Racine; \$2,828. C. Desautels, N.P. (167870.)

Rue Clark, Nos 311 et 313. Lot 1-2 N. O. 11-237, avec maison en brique; terrain, 25 x 84. André Léonard à Elie Alarie; \$3,900. O. Desautels, N. P. (167872.)

Blv. St-Joseph. Lots 138-1, 2, avec maison en pierre et brique; terrain, 47 x 80. Délima Roberge, épouse de Eusèbe Lachambre à Ernest Villeneuve; \$7,100. C. E. Germain, N. P. (167884.)

Quartier Ste-Cunégonde

Rue Delisle, Nos 250 et 252. Lot 683, avec maison en brique; terrain, 30 x 80. Emélie Côté, épouse de Séraphin Cou-tu à Jos. Lortie; \$4,600. R. Leroux, N. P. (167852.)

Quartier St-Denis

Rue St-André, No 1369. Lot 325-267, avec maison en bois et brique; terrain, 21 x 94. Marle H. L. Carrière, épouse de Jos. Girard à Adeline SÉNÉCAL, épouse de Albert Prévost; \$2,700. H. Schetagne, N. P. (167659.)

Rue Gilford. Lot 339-256; terrain, 25 x 100 vacant. La Communauté des Frères de l'Instruction Chrétienne à Jos. Lagacé; \$500. H. P. Pépin, N. P. (167673.)

Rue Dufferin, No 210. Lot 329-10, avec maison en bois et brique; terrain, 25 x 80. Gédéon Leclair et ux. à Fabien Giroux; \$1,800. F. G. Crépeau, N. P. (167677.)

Ave Christophe Colomb. Lot 5-258; terrain, 25 x 130 vacant. Zotique Neveu à Elie Pandini; \$500. J. A. Paquin, N.P. (167679.)

Rue St-Hubert. Lot 325-359, avec maison en brique neuve; terrain, 20 x 67. Malvina Thibaudeau, épouse de Chas. Vézina à Chas. Vézina, jr.; \$4,500. O. Desautels, N. P. (167703.)

Rue Gilford, Nos 689 et 691. Lot 325-602, avec maison en bois et brique; terrain, 20 x 85. Robertine Tremblay à Laurence Laurin, épouse de Jos. Parent; \$2,600. F. G. Crépeau, N. P. (167719.)

Rue St-André, No 1690. Lot 7-476, avec maison en bois et brique; terrain, 25 x 87. Victor Harnois à Arthur Bryant Wells; \$1,550. F. G. Crépeau, N. P. (167722.)

Rue Prénoveau, Nos 24 et 26. Lot 272, avec maison en bois; terrain, 34 x 75. Gléphire Leroux à Félix Labelle; \$1,700. R. Deschesne, N. P. (167774.)

Rue Resther, Nos 125 à 133. Lots 325-162, 163 et 164, avec maison en pierre et brique; 3 terrains, 20.7 x 72, supr. 1482. Ls Z. Renaud à Pierre Paul Renaud; \$9,000. A. Rivest, N. P. (167775.)

Rue Resther, Nos 117 à 123. Lots 325-160 et 161, avec maison en pierre et brique; 2 terrains, 20.7 x 72. Ls Z. Renaud à Pierre Paul Renaud; \$6,000. A. Rivest, N. P. (167776.)

Rues Boucher, Nos 30 à 40 et Rivard. Nos 844 à 862. Lots 209-110, 111, 112, avec maison en bois, pierre et brique; terrain, 150 x 62. Ls Z. Renaud à Pierre Paul Renaud; \$17,100. A. Rivest, N. P. (167777.)

Rue Gilford, Nos 405 et 407. Lot 339-419, avec maison en bois et brique; terrain, 26 x 100. Jos. Berthiaume à P. Odilon Guay; \$2,700. R. Leroux, N. P. (167781.)

Rue St-André, No 2301. Lot 7-563, avec maison en bois et brique; terrain, 25 x 70. Jos. Nantel à Jos. Magloire Laberge; \$950. A. Jolicoeur, N. P. (167784.)

Rue Porcheron, Nos 1 à 23, 2 à 24. Lots pt. 196-32, pt. 196-33, 196-35, pt. 196-36, avec maison en bois, pierre et brique; terrain, 102 x 21.6¼, supr. 2193; 1 do, 102 x 20.5¼, supr. 2088.6; 1 do, 102 x 25, supr. 2550; 1 do, 102 x 15.23, supr. 1553. Alex. Jodoin à J. B. Dupré; \$29,000. R. Larivée, N. P. (167808.)

Rue Boyer, No 2310. Lot 488-129a, avec maison en bois; terrain, 25 x 85. Wm. Peters à J. B. Gougeon; \$800. G. L. Marsolais, N. P. (167828.)

Une Expérience de

40 ANS

Dans la Fabrication des Vernis.

nous a mis à même de produire un Vernis qui, au lieu de se fendiller et de blanchir, comme les vernis communs, reste élastique et imperméable sur le plancher.

Le secret de ce fini merveilleux pour planchers est le traitement spécial et le vieillissement de l'huile.

Voyez à vos stocks d' "Elastica" et soyez préparé à faire face à la demande que notre publicité persistante auprès du consommateur a créée.

Le Vernis "Elastica" pour Planchers est fait uniquement par la

International Varnish Co., Limited,

Fabricants de Fins Vernis. Succursale de
Standard Varnish Works.
TORONTO.

New-York, Chicago, Londres, Berlin, Bruxelles, Melbourne.

Pourquoi ne pas vendre des Harnais et des Couvertes à Cheval ?

Si vous avez quelque place disponible dans votre magasin, voici une occasion. Ces marchandises vous fournissent une bonne marge de profit, et il n'y a aucun risque.

Demandez-nous de plus amples renseignements.

E. N. HENEY CO., Limited

Manufacturiers en Gros.

333 - 335, rue St-Paul - - - Montréal.

Mêches de Tarière

Demandez à votre Fournisseur les Mêches de Tarière "RAPID" et "PARRY."

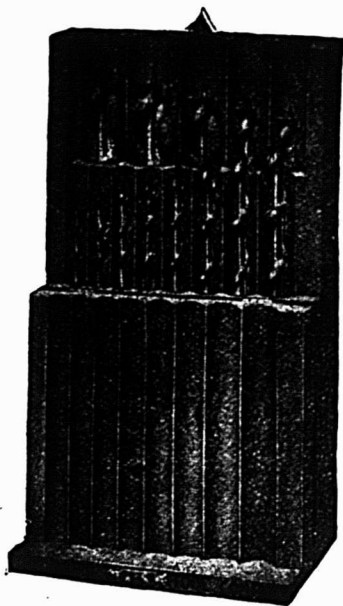

The Rapid Tool Company, limited
PETERBOROUGH, CANADA.

Catalogue Envoyé sur Demande.

Bouilloire à Aliments pour Bestiaux

Fabriquée scientifiquement, cette bouilloire dont le corps est en acier d'un seul morceau, épargne du temps et des dépenses. Plaque ajustable, empêchant la chaleur de s'échapper par la cheminée, économisant le combustible et donnant une cuisson plus rapide qu'avec les anciens systèmes.

Pas de réparations.
Toutes les sortes en
assortiment.....

DEMANDEZ à votre marchand le plus voisin ou écrivez-nous directement pour une circulaire gratuite.



RECORD FOUNDRY & MACHINE CO.,

MONCTON, MONTREAL, TORONTO,

WINNIPEG, CALGARY, VANCOUVER.

Rue Boucher, Nos 9 et 11. Lot 247, avec maison en bois et brique; terrain, 42 x 65, supr. 2762. Jos. Ed. Renaud à Josaphat Beauchemin; \$5,750. J. S. Lamarche, N. P. (167842.)

Rue Boucher, Nos 9 et 11. Droits dans le lot 247, avec maison en bois et brique; terrain, 42 x 65. Joséphat Beauchemin à Herm. Beaucage; \$6,000. A. Gosselin, N. P. (167843.)

Rue Dufferin, Nos 1693 et 1695. Lot 5-90, avec maison en bois et brique; terrain, 25 x 104. Patrick Tuohy à Jos. Roch; \$2,400. J. H. A. Bohémier, N. P. (167850.)

Ave Mont-Royal, Nos 679 et 681. Lot 329-148, avec maison en bois et brique; terrain, 27 x 80. Henri Defoy à Victor Lévesque; \$3,300. C. Perrault, N. P. (167856.)

Rue Fabre, Nos 319 à 323. Lot 339-367, avec maison en brique; terrain, 25 x 103. Marie A. O. Fournier dit Préfontaine, veuve de H. T. Lecours à Arth. Mercier; \$3,500. F. G. Crépeau, N. P. (167865.)

Rue St-Hubert, Nos 2707 et 2709. Lot 7 664, avec maison en bois et brique; terrain, 25 x 106. Adol. Brion à Jos. Nap. Boyer; \$2,100. G. Beaudouin, N. P. (167897.)

Quartier St-Henri

Rue Dellnelle, Nos 88 et 90. Lot 1705-79, avec maison en bois; terrain, 24 x 73. Jos. Nantel à René Chopin; \$1,425. App. Archambault, N. P. (167885.)

Carré Georges-Etienne-Cartier. Lot 1705-266; terrain, 25 x 90 vacant. Morris Tannenbaum à Geo. Paquette; \$1,300. App. Archambault, N. P. (167886.)

Rue St-Rémi, Nos 20 et 22. Lot 1703-123, avec maison en bois et brique; terrain, 25.8 de front, 23 en arrière x 78 d'un côté et 90 de l'autre, supr. 1932. Philippe Legault à Henri Miseneau Mabeux; \$2,500. J. A. H. Hébert, N. P. (167800.)

Rue Ste-Marie, No 27. Lot 1703 220, avec maison en bois; terrain, 20 x 75. Clérina Cloutier, veuve de Hilaire Frigon à Jos. Ananie Vaillant; \$1,050. L. A. Dumesnil, N. P. (167806.)

Rue St-Jacques, Nos 1851 et 1853. Droits dans le lot pt. S. O. 1133, avec maison en brique; terrain, 24 x 103 d'un côté et 100 de l'autre. Chs Dépocas et al. à Amanda Dépocas; \$2,083.33 (167887.)

Quartier St-Jean-Baptiste

Rue St-Hubert, Nos 1272 à 1276. Lot 12-114, avec maison en pierre et brique; terrain, 25 x 109, supr. 2744. Henri Dubois et al. à Elizabeth Paiement, épouse de Zoël Comtois; \$8,100. L. Bélanger, N. P. (167868.)

Rue St-Denis, Nos 1097 à 1107. Lots 15-358 et 359, avec maison en pierre et brique; terrain, 50 x 95. The Sun Life Assurance Co. à Onésime et J. O. Martineau; \$7,000. V. Morin, N. P. (167904.)

Quartier Ste-Marie

21ème avenue. Lot 172-355; terrain, 25 x irrég., supr. 1493 vacant. The Rosemount Land & Improvement Co. à Fred. Eulenberg; \$175. F. E. McKenna, N. P. (167646.)

71ème avenue. Lot 172-1905; terrain, 25 x 78, supr. 1950 vacant. The Rosemount Land & Improvement Co. à Alf. Arth. Beresford; \$175. F. E. McKenna, N. P. (167647.)

Rue Holt. Lot 172-1731; terrain, 24 x 90, supr. 2160 vacant. The Rosemount Land & Improvement Co. à Exérina Carrière, épouse de Ed. Durocher; \$225. F. E. McKenna, N. P. (167649.)

TEL. BELL ST. LOUIS 1202

A. PAQUETTE & FILS

ENTREPRENEURS GENERAUX

1239, rue St-Hubert, MONTREAL.

Tél. Bell Main 2785 Résidence: Ste-Thérèse

LUCIEN GIROUX

NOTAIRE

Argent à prêter, Edifice St-Charles
Règlement de Successions 43, rue St-Gabriel.
MONTREAL.

J^e E. Gravel E. A. Ouimet

Gravel & Ouimet

Agents d'Immeubles

Prets--Assurances--Successions

97 rue St-Jacques.
Tél. Bell Main 3971 MONTREAL

Rés.: 437, St-Antoine Tél. Bell Uptown 2874

JOS. A. BRUNET, L. LB.

NOTAIRE

Edifice Banque d'Épargne, 2^e Etage, Chambre 5

180, Rue St-Jacques, Montréal.

Argent à prêter sur propriétés immobilières
Tél. Bell Main 79

C'EST UN FAIT ACQUIS

que dans la vie pratique des affaires,
les annonces insérées dans un bon
journal de la partie, rapportent.

Faites un essai dans le "Prix Courant"
et vous serez satisfait.

Tél. Est 1399 Résidence:
1211a, rue St-Denis
Tél. St-Louis 1124

JOS. BINETTE

ENTREPRENEUR ET CONTRACTEUR

456, rue St-Charles-Borromée - Montréal

Résidence Privée: 535 rue Ontario.

AMEDEE ALLARD

Entrepreneur Général et Manufacturier
de

Portes, Chassis, Escaliers, Découpage, Tournage
Etc., Etc.

Coin Adam et Lasalle, Maisonneuve.

TEL. BELL

Les Commandes seront exécutées
promptement et à prix modérés.

OCT. VAILLANCOURT

Entrepreneur et Manufacturier de
PORTES, CHASSIS, JALOUSIES, ETC.
1848, rue Sanguinet, Ville St-Louis.

Westmount

Ave Strathcona. Lots 236-33f, pt. S-E 236-33e; terrain, 62.6 x 125, supr. 7812.6 vacant. La Succession A. F. Gault et al à John H. Hand; \$4,296.88. C. Cushing N. P. (167651.)

Ave Greene. Lots pt. 384-9, 10, 11, avec maison en pierre et brique; terrain, 22.6 x 88.4 d'un côté et 90 de l'autre, supr. 2006. Lilly A. Campbell, épouse de John H. Smelzer à Chas. Edw. Soles; \$6,400. R. B. Hutchison, N. P. (167653.)

Aves Prince Albert et Chesterfield. Lots 214-13b, 14, 208-15, 16, 17a, 214-13c, 14a, 14b, 208-15a, 15b, 16a, 16b, 17d; terrain, 50 de front, 49.9 en arrière x 206.2 d'un côté et 211 de l'autre; 1 do, 200 de front, 188.2 en arrière x 104 d'un côté et 100 de l'autre chacun vacant. Geo. F. Smith à G.-C. Ed. Blackwell; \$9,000. R. H. Clerk, N. P. (167667.)

Ave Springfield. Lot 244-1a, avec maison en brique; terrain, 20 x 108.6 d'un côté et 114.6 de l'autre, supr. 2230. Jas. Wm. Bennie à Florence A. Mountain, Vve de Samuel D. Stewart; \$6,500. R. A. Dunton, N. P. (167759.)

Ave Western. Lots 208-49d et 50; terrain, 50 x 102 d'un côté et 102.6 de l'autre vacant. Chas. H. et H. M. Church à Jas. H. Gardner & Bro.; \$4,279.60. N. Théorêt, N. P. (167788.)

Ave Victoria. Lot pt. N. O. 217-34; terrain, 37 x 116.1 d'un côté et 116 de l'autre vacant. Jas. F. Torrance à Jessie Smith, épouse de John Murison; \$1,287.60. M. Marler, N. P. (167819.)

Ave Strathcona, No 443. Lots pt. S-E 236-33e, pt. N. O. 236-33f, avec maison en pierre et brique; terrain, 31 x 125. John Hy. Hand à John M. Kilbourn; \$11,000. J. Fair, N. P. (167899.)

Ave Strathcona, No 447. Lots pt. S-E 236-33d, pt. N. O. 236-33e, avec maison en pierre et brique; terrain, 31.6 x 125. John Hy. Hand à Wm. F. Martin; \$11,000. J. Fair, N. P. (167900.)

Ave Strathcona. Lot pt. 236-33d; terrain, 5 x 125 vacant. Ernest B. Kenneth à Wm. F. Martin; \$343.75. J. Fair, N. P. (167901.)

Outremont

Ave Rockland Lots 1-2 S. E. 41-6, pt. N. O. 41-7, avec maison en pierre et brique; terrain, 37.6 x 160. John Gray à Robert D. Gurd; \$9,500 (167652.)

Rue Durocher. Lots 32-8-50, 51, 12 N. O. 32-8-49; terrain, 221 x 105, supr. 15-167 vacant. Harry W. Thorp à The Thorp Varnish Co., Ltd.; \$4,000. R. H. Barron, N. P. (167680.)

Ave Querbes. Lot 1-2 N. O. 33-71, avec maison en bois et brique; terrain, 28 x 89. Pierre Desforges à J. Damase Langevin; \$1,550. J. H. Marin, N. P. (167723.)

Chemin du Cimetière. Lots 15-23 à 27; terrain, supr. 103665 vacant. Hon. S. Pagnuelo à Laurin & Leitch; \$22,836.22. C. E. Leclerc, N. P. (167725.)

Chemin Ste Catherine. Lot 44-3, avec maison en brique; terrain, 71.6 x 140 d'un côté et 167.6 de l'autre, supr. 10-993. Aline Mongne, veuve de Arth. Gaudet à Ferdinand Poirier; \$8,000. C. Paquet, N. P. (167769.)

Ave Bloomfield. Lots 34-384 et 385. La Corporation du Comté d'Hochelega à Edm. H. Judge et al.; pas de prix donné (167822.)

Rue Hutchison. Lot 1-2 N. O. 32-4-11; terrain, 25 x 100 vacant. Flora Jane Ferguson à Jos. Lévy Tremblay; \$800. L. Bélanger, N. P. (167910.)

Rue Hutchison. Lot 1-2 S. E. 32-4-11; terrain, 25 x 100 vacant. Archibald Ferguson à Jos. Lévis Tremblay; \$775. L. Bélanger, N. P. (167911.)



LAVEUSE WHITE,
ou à Haute Vitesse.

C'est la machine travaillant le plus rapidement qui soit faite. La plus puissante. Le volant placé sous la cuve tourne sur des Coussinets à Billes. L'engrenage est entièrement couvert. L'actionnement à la main et au pied de cette laveuse est le plus aisé possible.

Un territoire exclusif est donné aux marchands. Ecrivez immédiatement pour une agence.

J. H. CONNOR & SON, LIMITED, OTTAWA,
MANUFACTURIERS.



LAVEUSE WINNER
No. 2

La machine rotative au fonctionnement le plus uniforme, le plus aisé, qui soit faite. La lessiveuse s'élève et s'abaisse à chaque révolution. Pas de pieds cassés, pas de douilles ou de vis qui se dérangent dans ce genre de machine.

Ne vous faites pas "D'IDÉES" au sujet de

Floorglaze

Nous vous en prions, ne vous figurez pas que FLOORGLAZE est bon *uniquement* pour les planchers. FLOORGLAZE est un émail pour planchers, de couleur durable, ayant toute l'élasticité de la bonne peinture, et plus encore; il a une douzaine d'emplois dans la maison, extérieurement et intérieurement. Il est annoncé de façon que vous ne pouvez faire autrement que de le vendre *une fois*, et sa propre qualité le fait vendre encore aux mêmes personnes et à leurs voisins.

FLOORGLAZE est la sorte de marchandise qui vous fait impression comme étant celle qui convient à votre magasin.

Imperial Varnish & Color Co.,
LIMITED
TORONTO

Une bonne chose à faire maintenant serait de demander à votre marchand en gros une carte en couleurs et une boîte-échantillon de FLOORGLAZE.

Demandez aussi ce beau et durable "Vernis Elastilite" que nous fabriquons. Bon pour l'intérieur et l'extérieur—pour finissage brillant ou imitation.

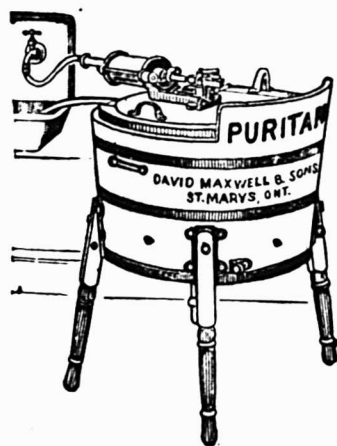

PARTOUT OU IL Y A UN SERVICE D'EAU

Il est facile de vendre la "LAVEUSE A MOTEUR PURITAN." Le fait qu'elle supprime tout le dur travail du jour de lavage fait impression sur l'esprit de la femme affairée. Le fait que la force motrice ne coûte que quelques cents, et presque toujours ne coûte rien du tout, fait impression sur l'esprit de la femme économe. Le fait qu'elle lave si bien fait impression sur l'esprit de la femme difficile.

LA LAVEUSE A MOTEUR "PURITAN"

est faite pour bien fonctionner et durer longtemps, comme toute autre machine Maxwell. Les marchands entreprenants en retirent de bons profits.

DAVID MAXWELL & SONS, ST. MARY'S, ONTARIO

Agence à Montréal: 446-448, rue St-Paul.

Lorsque vous avez besoin du métal BABBITT, demandez la marque . . .

KING BABBITT

le meilleur pour tout ouvrage.

MANUFACTURÉ PAR

The Jas Robertson Co., Ltd.

144 rue William

MONTREAL

NOVA SCOTIA STEEL & COAL CO.

LIMITED.

MANUFACTURIERS DE

ACIER en BARRES MARCHAND, MACHINERIE à ROUES, TRANSMISSIONS en ACIER COMPRIMÉ POLI, TOLES D'ACIER jusqu'à 48 pos de large, RAILS en "T" de 12, 18 et 21 lbs à la verge, SOLISSES, ESSIEUX DE CHARS DE CHEMINS DE FER.

GROSSES PIÈCES DE FORCE, UNE SPÉCIALITÉ

FER EN GUEUSE "FERRONA" POUR FONDERIE, "CHARBON OLD SYDNEY."

Acierie, Trenton, N.E. Haute Fourneaux, Ferrona, N.E.
Mines de Charbon, Sydney Mines, N.E. Mines de Fer, Wabana, Ter'n'v.

Bureau Principal: NEW GLASGOW, N.E.

Maisonneuve

41ème avenue. Lot 2-66; terrain, 24 x 100 vacant. La Succession Chas. T. Déglise à Oscar De Montigny; \$553. R. Leroux, N. P. (167669.)

41ème avenue. Lot 2-54, avec maison en bois, pierre et brique; terrain, 24 x 100. Herm. Aubertin à Oltan Hamel; \$4,675. F. G. Crépeau, N. P. (167676.)

Rue Bourbonnière. Lot 18-660; terrain, 22.6 x 78 vacant. Isaïe Préfontaine à Pierre Barbier; \$400. E. R. Décary, N. P. (167695.)

Rue Adam. Lot 8-186; terrain, 24 x 120 vacant. F. X. St-Jean à Nap. D. Léger; \$900. J. U. Meunier, N. P. (167734.)

Rue Ontario. Lots pt. 17-83 à 87, avec maison en bois et brique; terrain, 27 x 100. La Cie Giguère-Mayrand à Georgiana Martin, épouse de Léon Mercier; \$1,350. R. Lalanne, N. P. (167736.)

31ème avenue. Lot 1a-812, avec maison en bois, pierre et brique; terrain, 25 x 100. Ambroise Généreux à Louis Léonard; \$5,500. C. Paquet, N. P. (167771.)

Rue Lafontaine. Lot 1a-914; terrain, 27 x 100 vacant. Geo. Phipps à Eugène Bernier; \$700. C. Paquet, N. P. (167772.)

51ème avenue. Lot 2-1305, avec maison en pierre et brique; terrain, 27 x 75. O. Massicotte et Côté à Ida Hickok, épouse de Dineault Falcon; \$5,500. A. Jolicoeur, N. P. (167785.)

Rue Ste-Catherine. Lot 4-44; terrain, supr. 2911 vacant. La Succession Wm. Bennett à Arth. Gendron; \$1,424.50. M. G. Ecrément, N. P. (167880.)

Ville Saint-Paul

Rue Angers. Lots 4148-5, 4149-5; terrain, 24 x 85 vacant. La Cie des Terrains de la Banlieue de Montréal à Michael Gudice alias Judge; \$800. R. H. Beaulieu, N. P. (167683.)

Rue Lasalle. Lot 4049-4; terrain, 24 x 85, supr. 2040 vacant. La Cie des Terrains de la Banlieue de Montréal à J. P. et L. Dupuis; \$1,000. R. H. Beaulieu, N. P. (167835.)

Verdun

Rue Verdun, Nos 144 et 146. Lot 3406-150, avec maison en bois et brique; terrain, 25 x 105. Zénon Hamelin à Jas. Lewis Henderson; \$2,250. L. A. Dumesnil, N. P. (167729.)

Ave Rielle. Lot 4656-32, avec maison en bois; terrain, 25 x 122. Jas. T. Stanger à Ls Roy; \$1,800. N. Dickson, N. P. (167793.)

Ville Emard

61ème avenue. Lots 4669-195 et 196; 2 terrains, 25 x 80 chacun vacant. La Cie des Terrains de la Banlieue de Montréal à J. P. & L. Dupuis; \$600. R. H. Beaulieu, N. P. (167886.)

Notre-Dame de Grâce

Ave Highland. Lot 179-289; terrain, 50 x 90 vacant. Alb. E. G. Marshall à Christina C. M. Finlayson, veuve de Alex. G. Marshall; pas de prix donné. N. Dickson, N. P. (167697.)

Ave Pine. Lots 151-252 et 253; terrain, 77 x 119.3, supr. 9181 vacant. Geo. Marcell à Frederick Price; \$1,000. L. G. G. Béliveau, N. P. (167726.)

Ave Kensington. Lots 162-211, 212 et 213; terrain, 17 x 103; 2 do, 25 x 103 chacun vacant. Herbert W. Stevens à Harry Rosens et Jacob Lanch; \$1,250. R. A. Dunton, N. P. (167761.)

Ave Plateau. Lots 179-227 et 228; 2 terrains, 25 x 90 chacun vacant. Dandurand, Brodeur & Boyer à A. Birnbaum; \$700. H. Baby, N. P. (167805.)

Ave Melrose. Lots 174-351 et 352; ter-



A VENDRE—à la campagne, Magasin général, bureau de poste, téléphone, le tout, stock et propriété, \$3200.00, la moitié comptant.
L. DENEAU, 1885, Notre-Dame O. MONTREAL.

DAOUST REALTY Limited
COURTIERS D'IMMEUBLES
Bdifice "La Presse" Montréal.
Tél. Main 4918.
Spécialité:
LOTS VACANTS.



Quincaillerie de tous genres.
Serrures Incrochetables, Etc
L. J. A. Surveyer,
Importateur Direct.
52, Boulevard St-Laurent,
MONTREAL.

DAVIS & VÉZINA.
Manufacturiers de
*Portes, Châssis, Fixtures,
Plainage, Embouvetage, Etc.*
Tél. Bell: EST 5648
1290, Ontario Est, - Montréal.

WILFRID TALBOT,
*Bois de Sciage et Charpente, de
toutes sortes, Brut ou Préparé.*
Office et Clos: Wiseman et Outremont.
Bell Tel. St-Louis 77
Tel. Marchands 2012
Office: 933, WISEMAN AVENUE.

Bell Téléphone, Est 3804
O. MASSICOTTE
Membre du Board of Trade, Membre de la
Chambre de Commerce, Commissaire de la
Cour Supérieure
Agent d'Immeubles. Chances d'Affaires.
Edifice "La Patrie."
Seul propriétaire des terrains New Orchard.

BIRON & SAVIGNAC
NOTAIRES
97, rue St. Jacques, - Chambres 18 et 19.
Montréal.
Règlement de successions.
Argent à prêter sur libre et 2ème hypothèques.
Propriétés immobilières à vendre et à acheter.
TEL. MAIN 589

rain, 50 x 88 vacant. The Montreal Investment and Freehold Co. à Wm. E. Hansford; \$612. E. Cholette, N. P. (167-812.)

Rosemount

Ave Létourneux. Lots 192-105, 106, 107; 3 terrains, 25 x 82 chacun vacant. The Prudent Realty & Construction Co., Ltd. à Louis D. Caron; \$2,000. V. Morin, N. P. (167654.)

Lots 192-1035, 1036, 1059, 1065 à 1071, 1073 et autres en tout 76 lots; 76 terrains vacants. The Prudent Realty and Construction Co., Ltd. à The Daoust Realty, Ltd.; \$4,500. V. Morin, N. P. (167-875.)

Côte des Neiges

Lot 93-3; terrain, supr. 16371 vacant. Jacob Goldstein et Wolf Singer à Chevrà Tehlhin et Linathhatzedic; \$500. J. H. J. H. Marin, N. P. (167765.)

Chemin Ste-Catherine. Lots pt. 51, pt. 41, pt. 51, avec maison, etc.; terrain, 462.6 x 265 de là 368 x 94.3; 1 do, 74 de front, 71 en arrière x 371; 1 do, 93.6 d'un côté et 92 de l'autre x 94. Elizabeth Hilllock, veuve de Jos. Broughton à Jos. Plouffe; \$13,000. C. E. Leclerc, N. P. (167909.)

Saint-Laurent

Lot pt. 46; terrain, 43 x 90 vacant. Adélaré Dubé à Arthur Laurin; \$1,000. C. S. Tassé, N. P. (167801.)

Lots 1-2 ind. 44-207 et 209. Selvini Prénovost à Poméla Lahale, veuve de David Bergeron; \$47.29. H. Gohler, N. P. (167-815.)

Longue-Pointe

Rues Sherbrooke et Duquenne. Lots 29-878 et 882. Edm. Guy à Jos. Onésime Labrecque; \$260. C. Paquet, N. P. (167-767.)

61ème rue. Lot 21-837; terrain, 20 x 84 vacant. Moïse Roch à Omer Lafontaine et J. C. Lafontaine; \$105. N. Théorêt, N. P. (167787.)

Lots 389-39 et 40, avec maison en bois; terrain, 50 x 82.3 Louis Caty à Anastase Brien dit Desrochers; \$2,500. J. A. Beauchamp, N. P. (167796.)

Lot 11; terrain, 286 x 184.4 d'un côté et 290 de l'autre, supr. 67829. Louis Albéric Amiot à Kenneth W. Blackwell; \$19,513.37. J. Fair, N. P. (167891.)

Lachine

11ère avenue. Lot 916-116; terrain, 50 x 135 vacant. Alexis Mireault à Médéric Leblanc; \$200. H. Schetagne, N. P. (167657.)

Lot 916-158. Elie Pilon, épouse de J. Ant. Gagné et vir. à The Dominion Bridge Co., Ltd.; \$700. H. Schetagne, N. P. (167661.)

Lot 568; terrain, 50 x 100 vacant. Ls J. Chs E. Boyer et al. à John Godel; \$450. H. Baby, N. P. (167804.)

Rivière des Prairies

Lot 50, avec maison en bois. Camille Tremblay à Wilf. Galipeau; \$1,150. L. C. Goyette, N. P. (167807.)

Sainte-Anne de Bellevue

Lot pt. 107-24. Isaac Legault à Urgel Brunet; \$125. L. J. Boileau, N. P. (167-792.)

Voici les totaux des prix de ventes par quartiers:

Lafontaine	\$51,225.00
Papineau	27,075.00
St-Jacques	6,200.00
St-Laurent	44,550.00
St-Louis	55,350.00
Ste-Marie	5,700.00
Ouest	75,000.00
St-André	78,920.00

Les Lanternes à Bougie "Ontario" BANNER

*sont empaquetées complètes
avec bougies ;
toujours prêtes,
non explosibles
et
ne s'éteignant pas.
Splendide leader à 25c.*

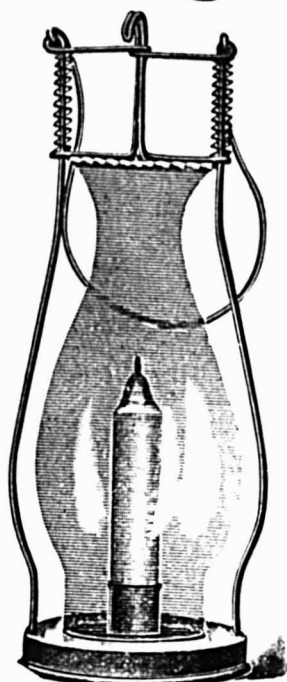

*Lanternes et Bruleurs
"BANNER,"
le modèle type partout.
Couvercle "Ajustable Patented"
pour Pots et Bouilloires.
S'adapte à presque tout ustensile.
Demandez-les
à votre fournisseur.*

Ontario Lantern and Lamp Co., Limited

HAMILTON, . . . ONTARIO.

Les Machines Tondeuses Stewart

SE VENDENT VITE EN FEVRIER, MARS ET AVRIL

ELLES DONNENT UN BON ET RAPIDE PROFIT

Aucune machine à tondre les chevaux ne se vend aussi rapidement ou ne donne autant de satisfaction que cette

Machine Stewart No. 1
A COUSSINETS A BILLES PRIX DE LISTE POUR LE CANADA : **\$9.75**



Chaque machine est vendue sous une garantie formelle qu'elle doit plaire à votre client, sinon l'argent est remboursé, y compris les frais de transport.

Votre fournisseur les tient. Demandez par lettre de la matière gratuite à publicité.

Chicago Flexible Shaft Co.,
CHICAGO.

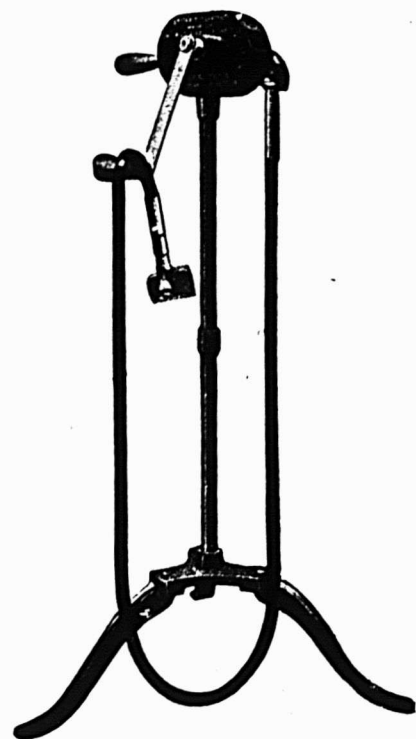

Ste-Anne	11,900.00
St-Georges	22,000.00
De Lorimier	34,352.00
Duvernay	24,044.00
Hochelaga	2,347.00
Laurier	94,475.40
Ste Cunégonde	4,600.00
St-Denis	104,450.00
St-Henri	8,358.33
St-Jean-Baptiste	15,100.00
Ste-Marie	575.00
Westmount	54,107.75
Outremont	47,461.22
Maisonneuve	21,002.50
Ville St-Paul	1,800.00
Verdun	4,050.00
Ville Emard	600.00
Notre-Dame de Grâces	3,562.00
Rosemount	6,500.00
Côte des Neiges	13,500.00

\$818,805.23

Les lots à bâtir ont rapporté les prix suivants:

Rue Sherbrooke Est, quartier Lafontaine, \$1.25 le pied.

Rue St-Hubert, quartier Lafontaine, \$1 le pied.

Rue Bishop, quartier St-André, \$2.35 le pied.

Rue Parthenais, quartier De Lorimier, 54 1-2c. le pied.

Rue des Erables, quartier De Lorimier, 31 9-10c. le pied.

Rue St-Hubert, quartier Duvernay, 60c. le pied.

Ave de Gaspé, quartier Laurier, 22c. le pied.

Ave du Parc, quartier Laurier, 55c. le pied.

Ave Laurier, quartier Laurier, 61c. le pied.

Rue Gilford, quartier St-Denis, 20c. le pied.

Ave Christophe Colomb, quartier St-Denis, 15c. le pied.

Carré Georges-Etienne-Cartier, quartier St-Henri, 57c. le pied.

Ave Strathcona, Westmount, 55c. le pied.

Ave Western, Westmount, 82 23c. le pied.

Rue Hutchison, Westmount, 32c. le pied.

**PROVINCE DE QUEBEC****Cessations de Commerce**

Québec—Donohue, Thos., nouveautés, etc. T. D. Dubuc continue.

Cessions

Fraserville—Lemieux, Geo. & Co., mercier, etc.

Montréal—Champagne, Feu Pierre J., épicerie.

Lavergne, Aldéric, mercier.

Remington & Riendeau, merciers.

Secours, Olivier, restaurant.

Pointe Gatineau—Villeneuve, Jos., voitures, etc.

Québec—Vaudreuil, Mde Geo., épicerie.

Roxton Falls—Authier, T. E., mag. gén.

St-Jean—Giroux, Zéphirin, boucher.

St-Valérien de Milton—Lussier, Louis, fromagerie.

Concordats

St-Michel des Saints—Archambault, J. R. A., mag. gén.

Curateurs

Montréal—Desmarteau, Alex. à Roy & Frères, restaurant.

Roxton Falls—Jodoin, Ls et J. M. Bourgeois à Alexis Petit, hôtel.

Décès

Montréal—Dickey, J. J., exportateur de fromage.

Dissolutions de Sociétés

Farnham—Decelles & Marrisseau, mag. gén.

Mady, Cousins, mag. gén.

Montréal—Picard & Lalonde, électriciens, etc.

The Montreal Fur Coat Mfg. Co.

Messier & Co., Nap., nouveautés, etc.

Duquette & Falcon, épiciers.

Epstein Press Syndicate.

Lackowitzky & Tamarin, laitiers.

Monette, Cardinal & Co., matériaux de construction.

Routh & Co., F. A., marchands à commission. F. C. Routh continue.

Union Soda Water Mfg. Co. Louis Sacks continue.

Hôtel Métropole.

The Western Lumber Co.

Cattarinich & Co., J., hôtel.

Kennedy Bros., thés, etc.

Ryan & Co., Walter, entrepreneurs.

Québec—Delsile & Gauvreau, hôtel.

Plante, O. et Cie.

Déry & Cie, I. P., libraires. Déry & Fils, I. P., continuent.

St-Barnabé—Grenon & Frère, fromagerie.

En Difficultés

Berthierville—Lafrenière, Henri, sellier. Montréal—Giguère, Jos. Hector, restaurant.

Lavolette, Jack & Co., hôtel.

Légaré & Fils, P., constructeurs.

Métropole Hotel.

Lavolette & Co., Jack, hôtel.

Power, Frk., chaussures.

Roussel, Philippe, restaurant.

Vanier & Co., L., nouveautés.

Joseph Rodgers & Sons, Limited

Sheffield, Ang.

Evitez les imitations de notre

COUPELLERIE,

en vous assurant que cette MARQUE EXACTE se trouve sur chaque lame.

Seuls agents pour le Canada :

JAMES HUTTON & CO.,**Montréal.**

REGISTERED TRADE MARK



GRANTED 1682

Notre Catalogue pour 1910 est prêt à être distribué. Il contient une liste de notre Ligne Complète de Tondeuses à Linge, Barattes, Lavieuses, Sécheurs à Linge, Crates à Oeufs, etc., etc., et est digne d'une place dans votre bureau.

Si vous n'en n'avez pas encore reçu un, écrivez aujourd'hui même.

Cummer-Doswell, Limited**Hamilton, Ont.**

Successeurs de

The Doswell Manufacturing Co.**W. L. Haldimand & Son,****36, rue St-Dizier,****Montréal.****Agents pour l'Est.**

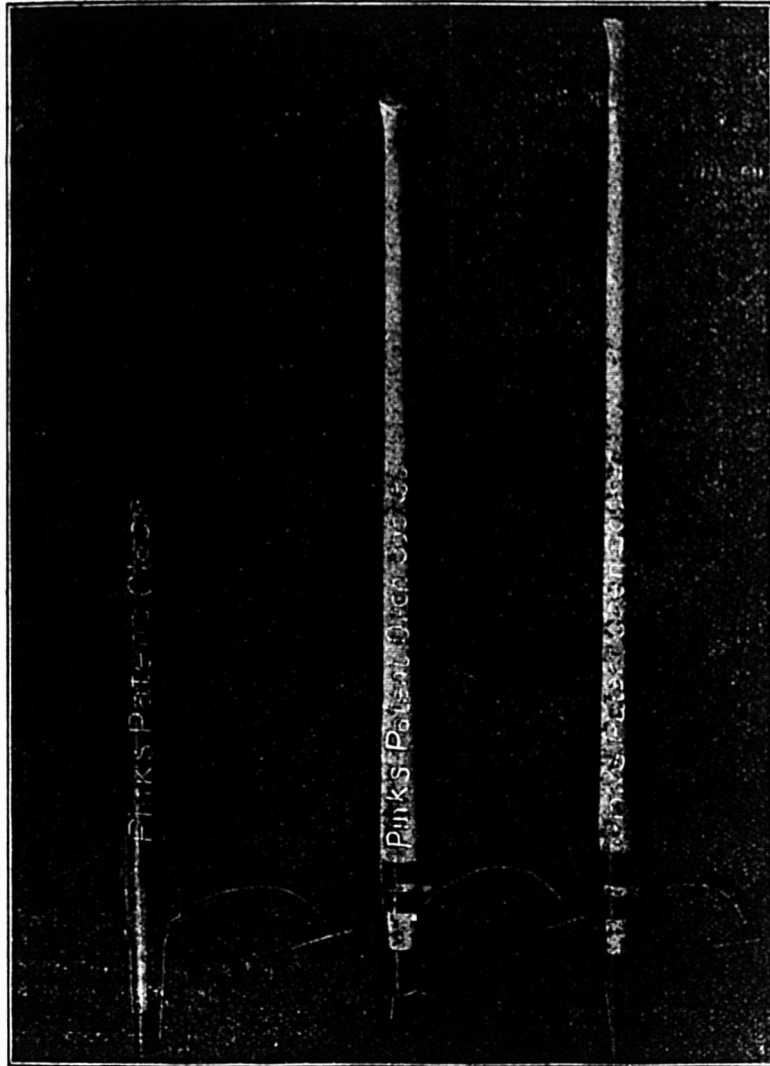

Outils FAITS AU CANADA de Chantier de Pink

Procurez-vous le Catalogue
et la Liste de Prix.

LES OUTILS TYPE.

dans chaque Province du Dominion, en Nouvelle
Zelande, en Australie, etc.

*Nous abriquons toutes sortes d'outils pour ouvriers de
chantier.*

Peaveys de Pink, à douille ouverte patentés.

Crocs de Roulage de Pink, Bec Arrondi, Douille Ouverte,
patentés.

Crocs de Roulage de Pink, Bec Arrondi, à Crochet, paten-
tés, tous munis de manches en érable à sucre fendu.

Ce sont des Outils légers et durables.

Vendus dans tout le Dominion par tous les Mar-
chands de Ferronnerie en Gros et en Detail.

Manufactures par

THOMAS PINK,

Pembroke, Ont., - Canada.

Téléphone à Longue Distance, No 87.

Procurez-vous de bonne heure cet article suprême de vente !

La Cuisinière Cha-
tham Jewel sans Feu,
est d'une valeur frap-
pante dans ce climat
où les étés sont exces-
sivement chauds.

Nous citons ce dernier bienfait de la science domestique—la Cuisine Sans Feu—comme étant le mieux représenté par la Cuisinière Chatham Sans Feu—la "Aluminum Gem". Cette invention, d'origine européenne, a été radicalement améliorée par la Manson Campbell Co., de Chatham, et offre maintenant une solution parfaite du problème de la cuisine. M. le Marchand—cet appareil a un avenir aussi grand que le poêle de cuisine ou la machine à coudre ! Etudiez ce message avec soin.

La Cuisinière Cha-
tham Jewel sans Feu,
augmente de 50% la
valeur des aliments et
diminue de moitié les
comptes de chauffage.

Voici les Points de Vente

Les Cuisinières Chatham sans feu sont faites en diverses grandeurs et avec des variantes dans le principe dirigeant, qui est de faire la cuisine sans flamme, par l'emmagasinage scientifique de la chaleur. C'est un fait maintes fois prouvé que l'aliment, une fois chauffé au degré nécessaire, ne peut pas être prudemment chauffé au-delà de ce point, et qu'une application continuelle de cette chaleur n'est pas nécessaire, si la première petite quantité de chaleur peut seulement être conservée. On sait aussi universellement que les aliments cuits de la manière ordinaire perdent jusqu'à 50% de leur valeur nutritive par la vapeur d'eau et les vapeurs qui s'échappent. Les Cuisinières Chatham sans Feu avec leurs ustensiles de cuisine parfaitement sanitaires, en aluminium fermant hermétiquement, résolvent ces deux problèmes absolument, de manière définie, et peuvent être vendues sous notre garantie immuable, qu'elles accompliront tout ce qui est prétendu à leur sujet. Cela veut dire que toutes les phases expérimentales sont passées. Soyez-en sûr !



Cuisinière Chatham Jewel sans Feu, la plus parfaite cuisinière qui ait encore été inventée.

Où le Marchand Triomphe

Rendez-vous en compte par vous-même. Les Cuisinières Chatham sans Feu ont un succès prouvé. La marge de profit sur elles est généreuse. Le marché est aussi vaste que la terre même. Ré-omez seulement leurs bons points ainsi : (1) Elles abaissent de 50% le coût Général de la Cuisine et économisent 75% à 80% du combustible employé actuellement pour la cuisine. (2) Une fois les aliments mis dans la Chatham, la ménagère est relevée de tout soin et de tout souci. Le problème de l'Aide de Cuisine n'existe plus. (3) Assure un repas chaud et une cuisine fraîche. Ne répand pas de chaleur. (4) Les aliments cuits dans les Cuisinières Chatham sans Feu ont une saveur 75% meilleure, car les viandes, les légumes, etc. sont cuits juste à point. Soyez le premier dans votre district à avoir cet article d'un avantage immense pour les femmes. Informez-vous de la proposition concernant la Cuisine Chatham sans Feu.

Demandez aujourd'hui
même notre propo-
sition spéciale.

THE MANSON CAMPBELL CO., CHATHAM, ONT.

Chaque ménage de vo-
tre ville en désire
une.

GILBERTSON'S

COMET

Non surpassée pour la qualité ou le finissage par aucune Tôle Galvanisée, d'une marque quelconque sur le marché.

ALEX. GIBB, - 13 rue St-Jean, Montréal
Seul Agent canadien

W. GILBERTSON & Co., Limited
Fabricants.
Pontardawe, Wales

Jardine Universal Ratchet Clamp Drill.

(Perceuse à Rochet Universelle de Jardine.)

Employée dans toutes sortes de manufactures pour les réparations urgentes aux machines.

Tous les ateliers de machines et de chemins de fer devraient l'employer.

Les constructeurs de ponts, les poseurs de voies ferrées et les ouvriers en constructions métalliques en ont besoin constamment.

A.B. JARDINE & CO.
HESPELER, ONT.

Une bonne annonce vend des marchandises aujourd'hui et vous fait une bonne réputation pour demain.

RASOIR "RADIUM" de H. BOKER & CO.



Affilé par les ouvriers les plus habiles tous experts dans leur partie. La matière, la main d'œuvre et le fini de ces Rasoirs sont parfaits; chaque Rasoir est garanti durer la vie d'un homme. Demandez notre Brochure Gratuite "Some Pointers for Gentlemen who shave themselves."

(Quelques Indications pour les Hommes qui se rasent eux-mêmes.)

McGILL OUTLERY CO., Regd.
Boîte Postale, 366, Montréal.

PAIN POUR OISEAUX Est le "Cottam Seed," fabriqué d'après six brevets. Marchandises de confiance; rien ne peut l'approcher comme valeur et comme popularité. Chez tous les fournisseurs de gros.

Daigneault, Art., restaurant.
St-Laurent—The St. Lawrence Tobacco Co., Ltd.
St-Martin et Cartierville—Beaucage, Herminégilde, hôtel.
St-Narcisse—Vézina, J. M., mag. gén.
En liquidation
Montréal—Académie de Billard Marcotte, Inc.
St-Laurent—The St. Lawrence Tobacco Co., Ltd.

Fonds à Vendre

D'Israël—Adam, S. E., mag. gén.
Lisgar Station—Moore & Son, Geo., mag. gén., etc.
Montréal—DeParis, H. G., bijoutier.
Squire & Co., J., vêtements, etc.
Québec—Pommerleau, P., mercier.
Ste-Angèle de Laval—Camirand, J. F., mag. gén.

Fonds Vendus

Longueuil—Laporte, A., hôtel.
Montréal—Dupré, Art., tailleur.
Lecompte & Co., J. A., nouveautés.
Massé, J. J., libraire.
Moore & Co., M., fourreur.
Précieux Sang—Prince, J. O., mag. gén.
St-Léonard—Picotte, Z., mag. gén.
Thetford Mines—Roberge & Poirier, mag. gén.

Incendies

Montréal—Herron, LeBlanc, Ltd., café et épices en gros, ass.
Benson, D. C., cigares, etc., ass.
Nicolet—Lepage, A.,
Rochette, Succ. d'Onésime, hôtel, ass.

Liquidateurs

Montréal—Cassidy, John E. à The Plaza, Ltd.

Nouveaux Etablissements

Granby—The Granby Rag & Metal Co. Julius Fingold.
Lauzon—Demers, Clothes Pin Mfg. Co.
Lorette—The Indian Lorette Glove Works.
Montréal—Bodega Café, restaurant. Patrick McCarthy et Christophe Edw. Acheson.
Dufresne & Casgrain, drogues. A. A. Dufresne et Edgar Casgrain.
Guénette & Sénécal, costumes. Jos. Edouard Guénette et Edgar Sénécal.
Bourduas & Co., Jos., chaussures, etc.
Mde Clément Lafleur et Mde Frs Xavier Bourduas.
Deschamps, David & Co., ferronnerie.
Mde David Haineault dit Deschamps.
General Cartage Co. Mde Jos. Louis Bruno Leclair.
Lightstone, M. & J., agents de manufactures. John Jacob Lightstone et Michel Lightstone.
Montreal China Decorating & Plating Co. Julius Silver.
The Montreal Ruching Mfg. Co., mfrs. de plissés et ruches.
Crown Engine & Machinery Co. Lalonde & Co., C., électriciens, etc.
Célestin Lalonde.
Dampousse & Co., T., épiciers. Mde Théo. Dampousse.
Hicquet, Henri, tailleur pour dames.
Moïse & Fils, Mde Pierre, chaussures.
Marguerite Demers et Zonophile Moïse.
Richard & Co., Jos., extincteurs d'incendies. Jos. Richard et Geo. Bourque.
Notre-Dame de Grâce—The Plateau Grocery. Geo. A. Finlayson et Alb. E. G. Marshall.
Québec—Cantin & Frères, épiciers.
Labrecque, Ltd., L. E., fournitures pour plombiers et électriciens.

Maison Fondée en 1870.

Auguste Couillard

Importateur de

FERRONNERIE ET QUINCAILLERIE
VERRES A VITRES, PRINTURES, ETC.

Spécialité: Peiles de toutes sortes.

Nos. 233 à 239 rue St-Paul.

Ventes 12 et 14 St-Amable, MONTREAL.

La maison n'a pas de commis voyageurs et fait bénéficier ses clients de cette dépense. Attention toute spéciale aux commandes par la maille. Messieurs les marchands de la campagne seront toujours servis aux plus bas prix du marché.

HORMISDAS CONTANT, Entrepreneur-Plâtrier, 609 Berril. Phone Bell Est-1177.

Meules en Corindon et en Emeri.

Machinerie de Meulage.

Pierres à Huile "Beaver."

CANADIAN HART WHEELS, LTD.,

454 Barton St. E. HAMILTON, ONT.

AGENTS POUR L'EST;

H. A. DRURY & CO.

317, rue Craig Ouest, MONTREAL.

Procurez-vous le catalogue.

W. LAMARRE & CIE

Marchand de

BOIS ET CHARBON

Foin, Paille, Avoine, etc.

242 AVENUE ATWATER

Correspondance
solicitée.

Près St-Jacques.

Bell Tel. Mount 609

ST-Henri

Marchands 1884.

Ontario Silver Co., Limited,

NIAGARA FALLS, Canada.

MANUFACTURIERS DE

Culliers, Fourchettes, Couteillerie,
et Articles en Plaqué.

DEMANDEZ NOTRE CATALOGUE ET NOS COTATIONS.

Laurence & Robitaille

MARCHANDS DE

Bois de Sciage et de Charpente

BUREAU ET CLOS

Coin des rues Craig et St-Denis

Bell Tél., Main 1468. MONTREAL

Tél. des Marchands, 804.

CLOS AU CANAL

Coin des rues William et Richmond

B 11 Tél., Main 3844

Banque d'Hochelega.

AVIS DE DIVIDENDE

AVIS est par les présentes donné qu'un dividende de DEUX POUR CENT (2%), égal au taux de huit pour cent (8%) par année sur le capital payé de cette Institution, a été déclaré pour le trimestre finissant le 28 février prochain et sera payable, au Bureau-Chef de la Banque et à ses succursales, le et après le premier jour de mars prochain, aux actionnaires inscrits au registre le 15 février.

Par ordre du Conseil
de Direction,

M. J. A. PRENDERGAST,
Gérant-Général.

La Banque Nationale

Mardi, le 1er février prochain, et après, cette banque paiera à ses actionnaires un dividende de un et trois quarts pour cent, étant au taux de sept pour cent par année, sur son capital, pour le trimestre finissant le 31 janvier 1910.

Ce dividende sera payé suivant la liste des actionnaires inscrits à la date du 16 janvier 1910.

Par ordre du bureau de direction.

N. LAVOIE,
Gérant-Général.

Québec le 14 déc. 1909.

Morin, Fleury & Frères, entrepreneurs.
Noël, J. M., ferronnerie en gros et détail. Mde J. M. Noël.
Vidal, W. D., Ltd., mfrs de cuir.
Beaubien, Ls, chaussures et claques en gros.

Rivière à Pierre—Martineau & Co., J., négociants.

St-Albert—Jutras & Frères, moulin à seie, etc. W. Jutras, A. Jutras et D. Jutras.

St-Flavien—Union Shirt & Overall Mfg. Co.

St-Hugues—Brodeur & Co., bois de sciage. Mde Adélarde Brodeur.

St-Maxime de Scott—La Manufacture de Briques de Dorchester, Ltd.

Nouvelles Incorporations

Montréal—Granger Frères, Ltd., livres, papeterie, etc.

Atlantic Sugar Refining Co., Ltd.

The Central Canada Power Co., Ltd.

La Compagnie Hellos, Ltée.

The J. Cooper Company, Ltd.

Crédit Métropolitain, Limitée.

The Holland Varnish Co., Ltd.

Métal Bound Box Co. of Canada, Ltd.



Du 21 au 28 février 1910

District de Montréal

Jos. Ricard vs. Eugène Billette.
St-Isidore—Les parties des lots 127 et 128, avec bâtisses.

Vente le 24 février, à 11 h. a.m. à la porte de l'église paroissiale.

Odilon Lemire vs Michael Ths Car-mody.

Montréal—Le lot 7157 et partie du lot 7-156 du quartier Duvernay situé rue Dufferin, avec bâtisses.

Vente le 24 février à 10 h. a.m. au bureau du shérif.

Rémi Notebaert vs Ed. Desmitt.

Ville E-mard—Le lot 4674 583, situé rue Doro-thée, avec bâtisses.

Vente le 24 février, à 11 h. a.m., au bureau du shérif à montréal.

District de Beauce

Amédée Roy vs Omer Drapeau.
St-Zacharie—Le lot 3, avec bâtisses.

Vente le 24 février, à 1 h. p.m., à la porte de l'église paroissiale.

Théo. Bélanger vs Dame Adèle Pélo-quin.

L'Enfant Jésus de Beauce—Les lots 785, 784 et 782, avec bâtisses.

Vente le 22 février, à 10 h. a.m., à la porte de l'église paroissiale.

Jos. Velleux vs Cyrille Gaulin.
St-Benoit Labre—Les lots 282, 283 et 23, avec bâtisses.

Vente le 25 février, à 11 h. a.m., à la porte de l'église paroissiale.

District de Beauharnois

Henri Loislle vs Joachim Saucisse.
Ste-Malachie—Le lot 76-15, avec bâtis-ses.

Vente le 25 février, à 1 h. p.m., à la porte de l'église paroissiale.

District de Chicoutimi

In re Angers & Tremblay, faillis.
Hébertville Station—Le lot 1 b.

Vente le 24 février, à 10 h. a.m., à la porte de l'église paroissiale.

La Banque Provinciale du Canada

Siège Central; 7 & 9, Place d'Armes, Montréal, Can.

Capital Autorisé \$2,000,000.00
Capital Versé \$1,000,000.00
Réserve et Surplus \$310,277.48

Conseil d'Administration:

Président: M. H. LAPORTE, de Laporte, Martin & Cie
Administrateur Crédit Foncier Franco-Canadien.

Vice-Président: M. W. F. CARBLEY, de la Maison en Gros de Carsley Sons & Co.

Honorable L. BEAUBIEN, Ex-Ministre de l'Agriculture.
Monsieur G. M. BOSWORTH, Vice-Président "Canadian Pacific Railway Co."

Monsieur ALPHONSE RACINE, de la Maison A. Racine & Cie, Marchands en gros, Montréal.
Docteur E. P. LACHAPPELLE, Administrateur du Crédit Foncier Franco-Canadien.

TANCREDE BIENVENU, Directeur-Gérant
A. S. HAMELIN, Auditeur-Général; J. W. L. FORGET, Inspecteur ALEX. BOYER, Secrétaire.

Censeurs:

Président: Hon. Sir ALEX. LACOSTE,
Ex-Juge en Chef de la Cour d'Appel.
A. S. Hamelin, Auditeur.

Sir LOMER GOUIN, Premier Ministre Provincial de la province de Québec.

Département d'Epargne

Emission de certificats de dépôts spéciaux à un taux d'inté-rêt s'élevant graduellement jusqu'à 3 1/2 p. c. l'ac, suivant termes. Intérêt de 3 p. c. sur dépôts payables à demande.

37 SUCCURSALES DANS LA PROVINCE DE QUEBEC

Correspondants à l'Etranger:

Etats-Unis: New-York, Boston, Buffalo, Chicago, Angleterre, France, Allemagne, Autriche, Italie.

Un marchand n'a absolument rien à faire avec un procès, quel qu'il soit. Les se les qui tirent profit des procès sont les avocats.

LA BANQUE MOLSON

Incorporée en 1855

BUREAU PRINCIPAL, MONTREAL.
Capital payé - - - \$3,500,000
Fonds de Réserve, - - - \$3,500,000

JAMES ELLIOT, Gérant Général.
A. D. DURNFORD, Inspecteur en Chef et Sur-intendant des Succursales.

Succursales dans la Province de Québec:

- ARTHABASKA
- CHICOUTIMI
- DRUMMONDVILLE
- FRASERVILLE et RIVIERE DU LOUP
- KNOWLTON (STATION)
- LACHINE LOCKS
- MONTREAL—
- RUE ST-JACQUES—
- RUE STE-CATHERINE—
- MAISONNEUVE—
- MARKET AND HARBOUR—
- COTE DES NEIGES
- ST-HENRI—
- PIERREVILLE
- ROBERVAL
- QUÉBEC
- RICHMOND
- SOREL
- ST. CESAIRE
- STE-FLAVIE STATION
- ST-OURS, QUÉ.
- STE. THERESE DE BLAINVILLE
- VICTORIAVILLE
- VANCOUVER, Westminster Ave.
- WATERLOO

Succursales dans la province d'Ontario:

- FOREST
- KIRKTON
- LAMBTON MILLS.
- Succursales dans la province d'Alberta:
- CAMROSE, Diamond City.
- Succursale dans le Manitoba:
- WINNIPEG, Portage Ave.

71 Succursales dans tout le Canada.
Agences à Londres, Paris, Berlin et dans toutes les principales villes du monde.
Emission de Lettres de Crédit pour le com-merce et lettres circulaires pour voyageurs.

BANQUE DE MONTREAL

(FONDEE EN 1817)

CONSTITUEE PAR ACTE DU PARLEMENT

Capital tout payé.....\$14,400,000.00
Fonds de Réserve..... 12,000,000.00
Profits non Partagés..... 693,798.30

SIÈGE SOCIAL, MONTREAL
BUREAU DES DIRECTEURS

Le Très Hon. Lord Strathcona and
Mount Royal, G.C.M.G., G.C.V.O., **Président Honoraire**
Hon. Sir George Drummond, K.O.M.G., C. V. O.,
Président
Sir Edward Clouston, Bart., Vice-Président **James Ross**
Hon. Robt Mackay
R. B. Angus **Sir William Macdonald**
E. B. Greenhalgh **C. R. Hesmer**
Sir Thos. Shaughnessy, K. O. V. O., David Morrice,
A. Baumgarten

Sir Edward Clouston, Bart., Gérant-Général
A. Macpherson, Insp. chef et Surint. des Succursales.
**H. V. Meredith, Asst. Gérant-Général et Gérant à Mont-
real**
**C. Sweeny, Surintendant des succursales de la
Colombie Anglaise.**
**W. E. Stewart, Surintendant des succursales des
Provinces Maritimes.**
F. J. Hunter, Inspecteur N. O. et Succursales O. B.
E. P. Winslow, Inspecteur, Succursales Ontario
**D. R. Clarke, Inspecteur Succursales Provinces
Maritimes et Terre-Neuve**

SUCCURSALES :

142 Succursales au Canada.
Grande-Bretagne, Londres, Bank of Montreal—
47 Threadneedle St., E. O., F. W. Taylor, Gérant.
Etats-Unis, New-York—31 Pine St., R. Y. Hebdon
W. A. Bog et J. T. Mollineux, Agents.
Chicago, Banque de Montréal—J. M. Greata, Gér.
Spokane, Wash., Bank of Montreal
Terre-Neuve: St. John's, Bank of Montreal
Birchy Cove, Baie des Isles Bank of Montreal
Mexico, D. F., Bank of Montreal.
T. S. C. Saunders, Gérant

SI vous APPROUVEZ

la ligne de conduite du "PRIX COURANT", abonnez-vous.

Faites-le connaître à vos amis, amenez-le à s'abonner.

Parlez-en à vos fournisseurs afin qu'ils se rendent compte de l'efficacité de sa publicité.

The John Morrow Screw, Limited.

Ingersoll Nut Co., Limited.

Ecrivez comprimés à chaud. Ecrivez comprimés à froid. Ecrivez demi-finis. Ecrivez finis. Ecrivez en acier tourné. Ecrivez en laiton carrés et hexagonaux. Ecrivez en laiton molletés. Vis d'arrêt. Vis à Grosse Tête.

Spécifiez toujours la marque "MORROW," c'est la meilleure.

INGERSOLL, ONT.

The Ontario Wind Engine & Pump Co. vs Jos. St-Pierre.

Mistassini—Les lots 4 et 5 du 7ème rang avec bâtisses.

Vente le 26 février, à 10 h. a.m., à la porte de l'église paroissiale.

Desmarais & Grégoire vs Elzéar Dufour. Normandin—Les lots 29d et 30a, avec bâtisses.

Vente le 25 février, à 2 h. p.m., à la porte de l'église paroissiale.

District d'Iberville

Wilbrod Landry vs Jos. Ménard. St-Patrice de Sherrington—Le lot 181, avec bâtisses.

Vente le 22 février, à 11 h. a.m., à la porte de l'église paroissiale.

Valentin Trahan vs Phil. H. Roy et al. St-Jean—La partie du lot 4, avec bâtisses.

Vente le 21 février à 11 h. a.m., au bureau du shérif.

District de Joliette

Dame Mathilde Carmin et vir vs J. B. Sévigny.

St Henri de Mascouche—Le lot 333, avec bâtisse.

Vente le 25 février, à 10 h. a.m., à la porte de l'église paroissiale.

District de Montmagny

Ed. Chouinard vs Flavien Chouinard. St-Marcel—Le lot 11b, avec bâtisses.

Vente le 23 février, à 10 h. a.m., à la porte de l'église paroissiale.

Réal Lavergne vs Barth. Caouette. St-Cyrille—Les parties du lot 26 et 25, avec bâtisses.

Vente le 24 février à 10 h. a.m., à la porte de l'église paroissiale.

District de Québec

La Cité de Québec vs Bridget M. Deegan.

Québec—Les lots 4326 et pt 4327 du quartier Montcalm.

Vente le 25 février, à 10 h. a.m., au bureau du shérif.

La Cité de Québec vs John Cosgrove. Québec—Les lots 4328 et pt 4327 du quartier Montcalm, situés rue Artillerie.

Vente le 25 février, à 10 h. a.m., au bureau du shérif.

District des Trois-Rivières

J. C. Rousseau et Cie vs Chs Ed. St-Onge.

Louiseville—Les lots 677 et 678, avec bâtisses.

Vente le 23 février, à 10 h. a.m., au bureau du shérif.

NOUVELLES DECLARATIONS SOUS LA LOI LACOMBE

Semaine finissant le 15 février 1910

Employé.

Employeur.

Beeman, Mark Jos. Steinberg
Brisébois, Augustin O. Lapierre
Courville, Alph. Freeman's Ltd.
Holden, W. E. Dandy Gaz Cooker
Lapointe, J. R. Pierre Ménard
Marquette, Camille G. T. Ry. Co.
Murrell, Lewis Can. Bag Co.
Nault, Léon Montreal Spinning Co.
Narbonne, Cléophas Elie J. O. Gareau
Printemps, Moïse La Cité de Montréal
Royal, Louis Brunelle & Bernier
Small, Geo. R. Canada Maple Exchange
Soulière, Jos. Paul Demers
Scott, Henri Wm. Rochon
Vidal, Phil. Tooke Bros.
Winch, Herbert Allis-Chalmers Bellock Co.

GEO. GONTHIER

EXPERT COMPTABLE ET AUDITEUR

Chambres 205 à 209 EDIFICE WILSON

11 et 17 Cote de la Place d'Armes, - MONTREAL.

TEL. BELL, MAIN 2701

Téléphone Longue Distance No 39
Magnifiques Salles d'échantillons pour Commis-
Voyageurs, complètement détachées de l'Hôtel
HOTEL VICTORIA
J. L. PATENAUE, Prop.
Coin Labelle et Ste Anne, - ST-JEROME, P.Q.

60 YEARS' EXPERIENCE

PATENTS

TRADE MARKS
DESIGNS
COPYRIGHTS & C.

Anyone sending a sketch and description may quickly ascertain our opinion free whether an invention is probably patentable. Communications strictly confidential. HANDBOOK on Patents sent free. Oldest agency for securing patents. Patents taken through Munn & Co. receive special notice, without charge, in the

Scientific American.

A handsomely illustrated weekly. Largest circulation of any scientific journal. Terms for Canada, \$3.75 a year, postage prepaid. Sold by all newsdealers.

MUNN & Co. 361 Broadway, New York
Branch Office, 625 F St., Washington, D. C.

P. A. GAGNON

COMPTABLE LICENCIÉ

(Chartered Accountant)

Chambres 315, 316, 317 Edifice New-York Life

11 Place d'Armes, - MONTREAL

Bell Main 4912

DESAUTELS & MOREAU

LIMITÉE

Comptables, Auditeurs, Liquidation de Faillites, Compositions effectuées. Edifice Crédit Foncier, 35 rue St-Jacques, MONTREAL.

Téléphone Main 2259.

Arthur W. WILKS

Alexander BURNETT

WILKS & BURNETT

Comptables, Auditeurs, Commissaires pour

toutes les Provinces

Règlement d'affaires de Faillites

601 BATSSE BANQUE DES MARCHANDS

Téléphones: BELL MAIN 5500

MONTREAL

L. R. MONTBRIAND,

Architecte et Mesureur,

No 230 rue St-André,

Montréal.

L'ASSURANCE MONT-ROYAL

Compagnie Indépendante (Incendie)

Bureaux: 1720 rue Notre-Dame

Coin St-François-Xavier, MONTREAL
 RODOLPHE FOMERT, Président.
 J. E. OLIVANT, Jr., Gérant-Général.

PATENTES

OBTENUES PROMPTEMENT

Avez-vous une idée?—Si oui, demandez le Guide de l'Inventeur qui vous sera envoyé gratis par Marion & Marion, Ingénieurs-Consuls. Edifice New York Life, Montréal. Bureaux: 1 et 907 G Street, Washington, D. C.

SUN LIFE OF CANADA

AU 31 DECEMBRE 1908

Actif..... \$29,238,525.51
 Surplus sur tout le Passif et le Capital, Hm 34 et 3 p.c. Standard 2,598,383.96
 Surplus d'après l'Étalon du Gouv. 4,118,491.91
 Revenu en 1908..... 6,949,601.88
 Assurances en vigueur..... 119,517,740.89

Écrivez au bureau-chef à Montréal pour avoir la petite brochure intitulée "Prosperous and Progressive."
 LES POLICES DE LA SUN LIFE SONT FACILES A VENDRE

LA COMPAGNIE

'EQUITABLE'

D'ASSURANCE MUTUELLE CONTRE LE FEU

Les nouvelles primes reçues depuis le dernier rapport fait au gouvernement, sont au delà de

\$74,871,53

et la compagnie a émané au delà de

2,143

polices depuis cette date, ce qui est un des meilleurs résultats qu'une compagnie puisse obtenir

S. T. WILLETT, PRESIDENT F. CAUTHIER, GERANT

(ESTABLISHED 1858)

The Phoenix Insurance Company OF BROOKLYN

TOTAL DE L'ACTIF - - \$8,719,795.33

Robert Hampson & Son, Agents,
 5 ST. JOHN STREET

Remboursez-vous réellement l'argent avec plaisir, quand un client le demande? Tenez-vous votre magasin d'une propriété scrupuleuse? Est-il brillant, éclairé, aéré et est-ce un endroit plus agréable pour y faire des achats que la moyenne des autres magasins? S'il en est ainsi, rappelez-le au public de temps à autre.

La Compagnie d'Assurance MUTUELLE DU COMMERCE contre l'Incendie

Actif excédant - \$260,000.00
 Assurance en force - \$2,800,000.00

DEPOT AU GOUVERNEMENT en conformité avec la nouvelle Loi des assurances de Québec, 8 Édouard VII, Chap. 69.

Bureau Principal: 151 rue GILROUARD, St-Hyacinthe

Assurances

PERSONNES AYANT DROIT A BENEFICIER D'UNE ASSURANCE

Par Wm. A. Moore, président de la Phoenix Mutual

Les questions qui ont trait aux personnes ayant droit à bénéficier d'une assurance sont souvent embarrassantes. A un certain point de vue, on peut dire que la fonction d'une compagnie d'assurance est simplement d'assurer la vie du client qui se présente et de faire que le bénéfice soit payable de la sorte désirée par l'acheteur de la police. Une telle attitude, toutefois, n'est pas celle qui convient; car bien que le devoir d'une compagnie d'assurance soit d'accorder une assurance bien conditionnée à ceux qui en désirent une, il n'en est pas moins vrai que, si la compagnie veut remplir ses devoirs envers ses membres, elle doit les protéger entièrement dans tous les incidents inhérents à l'assurance même.

L'homme qui s'adresse à une compagnie d'assurance pour obtenir une police est rarement au courant de ses droits, de ceux de ses héritiers ou de la personne qui bénéficiera de son assurance, et une compagnie ne le traiterait pas loyalement si elle ne libellait pas sa police de telle sorte que le but cherché par l'assuré fût atteint en toute sécurité. Il a été dit que lorsque l'assuré demande que sa police soit payable à des personnes dont les droits à cette assurance sont contestables certaines compagnies émettent la police telle qu'exigée sans objection et rendent ainsi la transaction plus facile pour leurs agents. Quoique d'autres compagnies jugent à propos de faire sous ce rapport, cette compagnie insistera, chaque fois qu'un homme désirera que sa police soit payable à une personne dont les droits ne sont pas clairs, pour que des mesures soient prises pour protéger l'intention réelle de l'acheteur de la police et pour que le contrat soit rédigé de telle sorte que les désirs du porteur de police ne soient pas déjoués.

Dans les cas ordinaires, les droits du bénéficiaire sont parfaitement clairs. La femme, l'enfant, le créancier ont un droit indubitable au bénéfice de l'assurance sur la vie d'un homme. Une soeur a d'habitude clairement le droit de bénéficier de l'assurance de son frère—souvent elle dépend en partie de celui-ci pour ses moyens d'existence. Un neveu, une nièce, un frère peuvent avoir ou non le droit de bénéficier d'une assurance. S'ils dépendent de l'assuré pour leurs moyens d'existence, leur droit est clair. Il y a

Aux Chefs d'Entreprises Industriels et Manufacturiers. Accidents du Travail.

La Loi concernant les responsabilités des accidents dont les ouvriers sont victimes dans leur travail, et la réparation des dommages qui en résultent, est entrée en vigueur le 1er Janvier 1910.

LA PREVOYANCE,

met à votre disposition les services d'experts en matière d'assurance contre les Accidents du Travail et vous évitera tout sujet d'ennuis et de responsabilité.

Assurez-vous sans retard.

Écrivez à J. C. Oagné, Gérant Général, 33 Guardian Bldg. - MONTREAL. ou Téléphonnez Main 5027. Agents demandés.

WESTERN ASSURANCE CO.

INCORPORÉE EN 1881

ACTIF, au-delà de - - \$3,130,384.82

Bureau Principal: TORONTO, Ont

Hon. Geo. A. Cox, Président.

W. R. BROCK, et JOHN HOSKIN, K. C.

LL.D., Vice-Présidents.

W. B. MEIKLE, Gérant-Général.

C. C. FOSTER, Secrétaire.

Succursale de Montréal:

189 rue Saint-Jacques.

ROBT. BUCHANAN, Gérant



Succursale au Canada, Bureau Chef à Montréal

METROPOLITAN

Life Assurance Co'y of New York

(Compagnie à Fonds Social)

Actif \$236,927,000

Polices en vigueur au 31 décembre 1908.. 9,960,106

En 1908, la compagnie a émis au Canada des polices pour... \$16,812,000

Elle a déposé entre les mains du Gouvernement Canadien, exclusivement pour les Canadiens..... \$5,500,000

Il y a plus de 300,000 Canadiens assurés dans la METROPOLITAN.

eu toutefois des cas, ou les tribunaux ont jugé qu'un homme n'a pas le droit de bénéficier de l'assurance de son frère s'il ne s'appuie simplement que sur sa parenté; pour soutenir un tel droit, il faudrait qu'il fût jusqu'à un certain point à la charge de l'assuré. D'une manière générale, les personnes ayant des liens de parenté avec l'assuré et étant à sa charge ont un droit incontestable à bénéficier de son assurance.

Il se présente de nombreux cas, où la parenté seule pourrait ne pas justifier le droit du bénéficiaire, et la question serait affectée par les faits prouvant si le bénéficiaire dépendait en quoi que ce fût de l'assuré pour sa subsistance. Un créancier a évidemment un droit clair à participer à l'assurance de son débiteur, mais seulement pour le montant de sa créance. Un lien de parenté éloignée ou ne s'appuyant pas sur un mariage légal ne représente pas un intérêt qui justifierait de nommer comme bénéficiaire la personne concernée. Dans tous les cas où il y a un doute réel sur le droit du bénéficiaire, on peut affirmer que l'assuré connaît peu de chose ou ne connaît rien de ce doute, et la compagnie pourrait accorder la police pour la satisfaction apparente de l'assuré pendant sa vie; mais à l'échéance de la police, la clause que l'assuré avait cherché à faire en faveur du bénéficiaire pourrait être annulée par sa famille ou ses représentants légaux soulevant la question du droit à l'assurance et réclamant les fonds.

Il est à désirer que la compagnie ne fasse droit aux réclamations qu'en faveur des personnes dont l'intérêt est si clair que leur reçu décharge incontestablement la compagnie de toute autre obligation en relation avec la police. Il est possible naturellement, lorsque le droit du bénéficiaire est contesté au décès de l'assuré, de verser l'argent au tribunal et de permettre aux bénéficiaires de régler la question par un procès; mais ce qu'il y a de mieux et de plus sûr à faire est d'agir franchement avec le postulant, et, lorsque le droit du bénéficiaire proposé peut être attaqué au décès de l'assuré, de refuser d'émettre la police telle que demandée, de ne l'émettre que sous une forme telle que l'assuré puisse atteindre le but pour lequel il s'assure.

Beaucoup d'hommes cherchent, par l'assurance-vie à faire des legs charitables; mais les tribunaux ont soutenu qu'un collègue ou une institution similaire n'a aucun droit à bénéficier d'une assurance-vie prise à son profit, et que ses réclamations en paiement peuvent être contestées par les héritiers de l'assuré. Donc, dans tous les cas semblables et, en fait, dans chaque cas où un doute est possible au sujet du droit d'un bénéficiaire, il vaut mieux émettre une police payable aux héritiers. L'assuré peut alors faire un trans-

port de la police en faveur de qui bon lui semble, car la règle concernant les transferts dans la plupart des juridictions est entièrement différente de celle qui s'applique à la nomination originelle d'un bénéficiaire. Les tribunaux considèrent d'habitude une police payable aux héritiers comme toute autre partie de propriété appartenant à l'assuré et permettent à celui-ci de la vendre, de la transférer ou d'en disposer à son gré, sans tenir compte de ce que l'acheteur ou la personne en faveur de qui le transfert a été fait, a ou non des liens de parenté avec l'assuré. Refuser d'émettre une police exactement comme le postulant le désire, peut parfois causer un froissement ou même la perte d'un cas individuel; mais en somme vous gagnerez la bienveillance et la confiance du public en vous montrant disposé à le conseiller dans son intérêt.

LA PRODUCTION MONDIALE DU CUIVRE EN 1907

La production du cuivre, dans le monde, s'est élevée, chiffres ronds, en 1907, à 723,000 et en 1908 à 761,000 tonnes métriques.

Cette dernière production se décompose comme suit:

	Tonnes métriques
Allemagne	20,523
Australasie	40,123
Autriche-Hongrie	1,700
Bolivie	2,540
Canada	24,391
Cap de Bonne-Espérance	6,990
Chili	38,927
Cuba	2,966
Espagne et Portugal	53,425
Etats-Unis	430,099
Italie	3,022
Japon	44,700
Mexique	38,190
Norvège	9,337
Pérou (Evaluation)	22,240
République-Argentine	226
Russie	16,821
Suède	2,032
Terre-Neuve	1,453
Turquie	1,068
Total	760,773

Le cuivre provenant des Etats-Unis représenterait ainsi bien près de 60 pour 100 de la production mondiale.

Encore quelques semaines et les acheteurs de chevaux, parcoureront activement la campagne pour faire des achats. Ces acheteurs reconnaîtront un bon cheval quand ils en verront un, soyez-en sûr; il sera donc prudent de profiter de l'occasion qui vous est offerte par la saison où vous êtes peu occupé et de voir s'il y a des chevaux tarés dans votre écurie. S'il y en a, mettez-vous à l'oeuvre immédiatement; c'est le moment de les guérir et de les tenir prêts pour l'examen de ces acheteurs clairvoyants. Beaucoup des éleveurs qui réussissent le mieux emploient Absorbine et s'y fient pour faire disparaître toutes les tares. Absorbine ne fait pas de cicatrices, ne fait pas tomber le poil et ne rend pas le cheval indisponible. \$2.00 chez les marchands. Envoyé, express payé d'avance, sur reçu du prix. Procurez-vous une brochure W. F. Young, P. D. F., 206 rue Temple, Springfield, Mass.

Agents Canadiens: Lyman, Limited, rue St-Paul, Montréal, P. Q.

Travaux d'Inventeurs

MM. MARION & MARION, solliciteurs de brevets, Montréal, Canada, et Washington, E.-U., fournissent la liste suivante de brevets Canadiens récemment obtenus par leur entremise.

Tout renseignement à ce sujet sera fourni gratis en s'adressant au bureau d'affaires plus haut mentionné.

- Nos
- 123655—Szalma Planko, Wloclawek, Pologne. Fabrication du cuir.
 - 123677—Primo Lulli, Milwaukee, E.-U. Machine à perforer les rails.
 - 123688—F. G. C. Rincker et L. Wolter, Amsterdam, Hollande. Procédé de fabrication de gaz du goudron, de l'huile, etc.
 - 123702—Frank A. Breeze, Newburgh, Ont. Scie à ruban.
 - 123739—Knut J. E. Hesselman, Stockholm, Suède. Engin réversible à combustion interne.
 - 123752—Peter Kopal, Prague, Autriche. Serrure perfectionnée à l'usage de gardiens d'établissements.
 - 123767—Alexander Nikiforoff, Warsaw, Russie. Appareil producteur d'intensité des sons.

London Guarantee & Accident Co. Limited.

Contrats de Garantie et de Fidélité.
Polices d'assurances contre les Accidents et la Maladie.

Polices Collectives contre les Accidents pour les Ouvriers.

D. W. Alexander, Gérant pour le Canada.
Edifice Canada Life, TORONTO.

W. M. McCombe, Gérant pour la Province de Québec,
Edifice Canada Life, MONTREAL.

POURQUOI

DOIT-ON ASSURER SA VIE DANS

LA SAUVEGARDE

- 1^o **PARCE QUE** Ses taux sont aussi avantagés que ceux de n'importe quelle compagnie.
- 2^o **PARCE QUE** Ses polices sont plus libérales que celles de n'importe quelle compagnie.
- 3^o **PARCE QUE** Ses garanties sont supérieures à la généralité de celles des autres compagnies.
- 4^o **PARCE QUE** La sagesse et l'expérience de sa direction sont une garantie de succès pour les années futures.
- 5^o **PARCE QUE** Par dessus tout, elle est une compagnie canadienne-française et que ses capitaux restent dans la province de Québec pour le bénéfice de nos citoyens.

Siège social: 7 PLACE D'ARMES,
MONTREAL.