

**PAGES
MANQUANTES**

LE PRIX COURANT

Revue Hebdomadaire

COMMERCE, FINANCE, INDUSTRIE, PROPRIÉTÉ FONCIÈRE, ASSURANCE.

Publié par ALFRED et HENRI LIONAIS, éditeurs-propriétaires, au No 25 rue St-Gabriel, Montréal, Téléphone Bell Main 2547, Boîte de Poste 917. Abonnement : Montréal et Banlieue, \$2.00 ; Canada et Etats-Unis, \$1.50 ; France et Colon Postale, 15 francs. L'abonnement est considéré comme renouvelé, à moins d'avis contraire au moins 15 jours avant l'expiration, et ne cessera qu'après un avis par écrit, adressé au bureau même du journal. Il n'est pas donné suite à un ordre de discontinuer tant que les arrérages et l'année en cours ne sont pas payés.

Adresser toutes communications simplement comme suit : LE PRIX COURANT, MONTRÉAL, CAN.

VOL. XXX

VENDREDI, 5 OCTOBRE 1900.

No 1

BIBLIOTHEQUE

Retour au Passé

Avec le présent numéro, LE PRIX COURANT reprend son ancien format.

Si nous abandonnons le format *magazine* après un essai de vingt-un mois, ce n'est pas sans de sérieuses raisons.

Nous avons publié, nos lecteurs s'en souviennent, un grand nombre de lettres émanant de nos abonnés qui nous approuvaient dans notre initiative et nous félicitaient de leur donner un journal sous un format réduit, par conséquent plus maniable, facile à emporter, facile de lecture dans les chars, les tramways, les bateaux, etc.

C'était précisément l'idée qui nous avait guidés en abandonnant le format habituel des revues commerciales pour adopter celui des *magazines*.

Aujourd'hui nous avons pour nous l'expérience que, si le changement a été agréable à un grand nombre de nos abonnés, il a soulevé les objections d'un nombre peut être aussi grand.

Les avis étant partagés, il nous est

difficile de contenter tout le monde et peut-être aurions nous continué le format *magazine* dans l'avenir, si une autre classe de clients du PRIX COURANT ne nous avait présenté une objection très sérieuse au maintien du petit format.

Nous devons, nos lecteurs le comprendront aisément, ne pas fermer l'oreille aux desiderata des annonceurs.

Or les uns nous disent : " Nous n'avons pas la place suffisante pour annoncer dans une page ce que nous avons à faire connaître à vos lecteurs et, cependant, nous n'avons pas besoin de prendre un espace de deux pages : agrandissez votre format et vous nous donnerez satisfaction."

D'autres trouvent que la largeur du petit format ne leur permet pas de donner à leur annonce l'apparence qu'ils voudraient lui voir.

D'autres encore nous disent qu'ils annonceraient volontiers, mais que le format ne leur permet pas d'insérer leurs vignettes dans l'annonce.

D'autres, enfin, disent simplement : donnez à votre journal le format des autres revues commerciales et nous annoncerons volontiers dans LE PRIX COURANT.

Nous n'étonnerons pas nos lecteurs en leur disant que l'abonnement au prix de \$1.50 pour la campagne et de \$2.00 pour la ville n'est pas une source directe de profits.

Il nous faut des abonnés pour obtenir l'annonce, mais c'est l'annonce qui permet au journal de subsister.

Ce n'est un secret pour personne que sans annonces, aucun journal ne saurait prospérer.

Nous avons le patronage d'un bon nombre de commerçants qui nous favorisent de leurs annonces ; nous désirons leur faciliter les affaires en leur donnant la satisfaction qu'ils demandent et en même temps, personne ne nous en blâmera, nous cherchons à étendre notre clientèle d'annonceurs.

Telles sont les raisons qui nous font revenir à notre ancien format.

**COMMERCE
INDUSTRIE
ET FINANCE**

La récolte des raisins et des figues en Grèce : La récolte des raisins secs, presque entièrement terminée maintenant en Messénie et en Laconie, sera cette année de 14,000 tonnes environ.

La qualité en général est médiocre.

Le prix n'a jamais été aussi élevé ; il est aujourd'hui d'une drachme et 10 leptos l'ocque en magasin.

Des achats nombreux sont faits chaque jour par les négociants de Patras qui ont tous envoyé à Calamata des représentants.

Les raisins, dont une grande partie par chemin de fer, le reste par mer, sont tous expédiés à Patras d'où ils sont réexpédiés surtout en Angleterre et en Amérique.

La récolte des figues sèches sera des plus abondantes et des meilleures comme qualité.

L'industrie des beurres dans la République Argentine : L'industrie des beurres prend beaucoup de développement, ainsi que le témoignent les chiffres suivants : En 1890, la République Argentine n'exportait que 19,215 kilos de ce produit ; en 1895, elle en exportait 404,400, et en 1899, 1,179,496. Elle commence à concurrencer sur le marché brésilien les produits similaires français.

Le diplôme de l'Exposition : Le diplôme de l'Exposition, dont on vient de commercer à graver les planches, comme les médailles, ne sera livré aux lauréats que dans quelques mois.

Il constitue, en effet, comme elles, une remarquable œuvre d'art dont le tirage considérable ne peut se faire rapidement sans dérivement pour sa beauté.

Le nombre des exemplaires de ce diplôme n'ira pas loin de 100,000, car il doit être distribué à environ 45,000 lauréats et à plus de 50,000 collaborateurs de l'Exposition, et l'on pense bien qu'il faut pour un tel tirage un joli nombre de planches gravées.

Quelques épreuves tirées sur les premières planches seront d'abord offertes au président de la République, aux membres du gouvernement et au haut personnel de l'Exposition.

Mais ce n'est que dans quelques mois qu'on aura assez de planches pour tirer chez trois imprimeurs en taille-douce, qui sont déjà à l'œuvre environ 10,000 exemplaires par mois.

A la Chambre et au Sénat belges, des orateurs ont affirmé la nécessité de l'organisation, en Belgique d'une marine marchande, et l'un d'eux a préconisé l'acquisition par l'Etat, de navires qui seraient ensuite, moyennant rémunération, mis à la disposition des Compagnies décidées à créer des lignes de navigation. Le ministre a déclaré partager au fond cette manière de voir et n'y a fait qu'une objection, en se plaçant au point de vue budgétaire.

Incontestablement, l'opinion publique belge est travaillée pour être amenée à peser sur le gouvernement en vue de favoriser l'essor maritime. La Société belge des ingénieurs et industriels a répandu une brochure de propagande qui traite de la même question et propose d'ouvrir une école de mousses, où seraient élevés, pour la carrière de marin, les enfants abandonnés.

On ne saurait blâmer la Belgique de concevoir l'ambition de posséder une marine à elle, dit le *Journal des Transports*. En 1898, sa flotte se composait de 6 voiliers jaugeant 1,734 tonneaux, et de 60 vapeurs ayant une jauge globale de 89,237 tonneaux. Elle est tributaire de l'Allemagne et de l'Angleterre dans ses relations avec les pays lointains, et si une guerre éclatait entre des nations dont les navires font escale au port d'Anvers, son industrie et particulièrement sa sidérurgie, manquera de transports et serait fort embarrassée.

Brevets américains : Les demandes pour brevets d'invention reçues aux Etats-Unis pendant l'année fiscale qui vient de finir, ont dépassé de cinq mille celles de l'année dernière. Les recettes du Patent Office se sont élevées à 1,358,228 dollars et les dépenses à 1,247,828 dollars.

Postes anglaises : Du 1er avril 1899 au 31 mars 1900, il a été distribué dans le Royaume-Uni, 2,246,800,000 lettres, 400,300,000 cartes postes, 702,800,000 prospectus, circulaires, etc., 163,400,000 journaux et 75,148,000 colis postaux. En tout plus de trois milliards et demi d'objets. Cela fait une moyenne de 88,3 pour chaque habitant du Royaume-Uni.

Un lampe sans mèche : La Société de lumière incandescente à alcool "Phébus" à Dresde, construit une lampe sans mèche qui repose sur des principes tout-à-fait nouveaux, et donne une lumière sans ombre et très claire, grâce à l'application des corps incandescents d'un genre nouveau *invertierte Glühkörper*. Cette lampe doit pouvoir convenir à l'éclairage des rues, des places, des jardins, des salles, des ateliers et autres espaces très grands. Cette nouvelle lampe a été présentée, il y a peu de temps, à l'assemblée générale de l'Union des fabricants d'alcool à brûler d'Allemagne.

Pain de guerre : Le véritable pain de guerre paraît enfin avoir été trouvé par le capitaine Pilbon, en garnison à Riom. Son système peut faire lever la pâte instantanément. Le capitaine a été autorisé de se rendre à Paris, à la manutention militaire, pour procéder à des expériences.

Le percement du Simplon, que l'on poursuit avec diligence, rencontre des difficultés, notamment par suite de la grande chaleur qui empêche les hommes de travailler. On y trouve des sources d'eau chaude à 39° ; on atteindra certainement 42° et il sera très difficile, sinon coûteux, d'abaisser suffisamment cette température pour permettre un travail continu.

Exposition internationale d'appareils contre les incendies : Une exposition internationale des organisations préventives contre le feu et de sauvetage dans les incendies doit se tenir à Berlin aux mois de juin et juillet 1901.

Papier de tourbe : La maison K. A. Zschœrner & Cie de Vienne (Autriche), propriétaire des brevets pour la fabrication des papiers, tissus et autres objets en tourbe a cessé ses opérations ; au bout de deux ans d'essais les résultats ont été reconnus insuffisants. Les brevets autrichiens avaient été achetés deux millions ; le brevet anglais 1,200,000 ; le brevet suédois 200,000 francs.

Papier buvard : La fabrication du papier buvard va trouver prochainement de nouveaux débouchés. On s'en sert comme capsules de bouteilles ; pour garnir les marteaux de pianos. Les tailleurs en emploient

d'épaisses feuilles comme doublure, les bijoutiers comme polissoirs de pierres précieuses. Les électriciens ont trouvé que le papier buvard traité par certains bains chimiques constituait le meilleur des isolants. En Allemagne, on l'a employé pour faire des costumes de bains. Dans les hôpitaux, on le substitue aux bandages de toile; après chaque pansement, le bandage est brûlé. Cet usage paraît devoir donner de bons résultats et offrira, dans la suite, un grand débouché à ce produit.

* **

Papier nouveau : MM. W. W. Herrick de Springfield (Mass.), et Charles I. Gœssmann de Amherst, récemment lauréat de l'Institut agronomique de l'Etat, constituent une société pour la fabrication du papier de bois par un nouveau procédé dont on dit merveille. Le procédé n'étant pas encore breveté, est tenu secret. L'affaire se montera probablement à Worcester où le fret de la pâte de bois est plus bas que partout ailleurs. Ce papier est imperméable à l'eau et à l'huile, il résiste à tout frottement, et les échantillons pour emballage de comestibles sont indéchirables.

* **

Ce que produit le sol de la France en vins et en céréales : Au début du second empire, l'oïdium ravageait les vignes. En 1854, la production tomba à 5 millions d'hectolitres. On découvrit le soufrage et, en 1864 et 1865, la production du vin remonta à 65 et 70 millions d'hectolitres pour atteindre en 1874, 80 millions. Le phylloxéra et le mildew firent alors leur apparition. De 1878 en 1892 la production n'atteignit pas 30 millions d'hectolitres. On a lutté et on est remonté à 50 millions.

En 1896, la France a produit 119 millions d'hectolitres de blé à faire le pain, qui, au chiffre très bas de 12 francs l'hectolitre, représentant 1 milliard 528 millions — à 20 fr., ce serait 2 milliards — et 92 millions d'hectolitres d'avoine représentant une vente de près de 740 millions.

* **

Gare aux billets contrefaits. On vient de découvrir que de faux billets de \$10 de la Banque Molson sont en circulation à Québec.

* **

L'an dernier, il est entré à New-York 4356 navires jaugeant 8,115,528 tonneaux, soit 72 navires et 398,000 tonneaux de plus qu'en 1898. Les sorties ont compris 4033 navires

jaugeant 7,744,249 tonneaux ; par rapport à 1898, il y a une diminution de 120 navires mais une augmentation de 273,000 tonneaux.

* **

On vient de lancer en Angleterre, un nouveau type de cartes à jouer, dites "nationales" ou "patriotiques," à destination de la Grande-Bretagne, des Etats-Unis, de l'Allemagne et de la France.

Dans ces jeux, le carreau représente l'Angleterre, le cœur l'Amérique, le pique la France et le trèfle l'Allemagne. Les as sont figurés respectivement par les drapeaux de chacune des quatre nations. Les rois, dames et valets sont figurés par des portraits de rois, reines, présidents et ministres.

Au dos des cartes sont imprimés des cadrans montrant les variations de l'heure dans les différentes parties du monde.

* **

Des fouilles opérées à Corinthe ont abouti à la découverte de la fameuse fontaine corinthienne que l'on croyait détruite.

Les statues colossales qui forment les personnages de la fontaine sont absolument intactes ; les têtes n'ont même pas été endommagées.

Les bas-reliefs sont, eux aussi, en excellent état. Cela laisse à penser que l'on est sur une précieuse piste et fait espérer d'autres précieuses découvertes.

* **

Anciennes mesures de pesage à Rome : Sur l'emplacement de l'ancien Forum à Rome on vient de faire une curieuse et intéressante découverte.

On a trouvé sous une large dalle carrée, trois poids de vingt, trente et cent livres romaines, datant d'au moins deux siècles avant Jésus-Christ.

Ces poids de forme elliptique irrégulière, sont en marbre vert foncé et comportent une poignée de bronze pour en faciliter le maniement.

Il paraît que ce sont les plus anciens spécimens de poids étalons romains, et, comme ils sont parfaitement conservés, sans la plus petite cassure, ils vont permettre aux archéologues de reconstituer toute la métrologie, si peu connue, de la Rome primitive.

On a déjà commencé à les comparer aux poids actuellement en usage, et l'on a pu se rendre compte que l'ancienne livre latine était exactement de 325 grammes.

* **

Savez-vous quel est le plus riche souverain d'Europe ? C'est le tsar

dont la liste civile est de 26 millions et auquel les vastes propriétés qu'il possède dans l'empire russe rapportent un revenu annuel d'environ 80 millions.

Les domaines du Sultan lui assurent une rente variant, selon les années, entre 20 et 25 millions, à laquelle il convient d'ajouter 20 millions qu'il prélève.

Le roi Victor-Emmanuel a hérité de son père une somme de 125 millions entièrement placée à l'étranger. A son avènement, 15 millions lui ont été alloués à titre de liste civile.

Les trente châteaux que possède l'empereur d'Allemagne lui valent annuellement 12 ou 14 millions. Quant à sa liste civile, elle est de 18 millions.

LES "BUCKET SHOPS"

La différence entre un *bucket shop* et la véritable maison de courtage réside dans ce fait que les profits du *bucket shop* sont le produit des pertes de ses clients, tandis que le courtier vit sur ses commissions. L'intérêt du courtier est que ses clients fassent de l'argent. L'intérêt du *bucket shop* est que ceux qui le patronnent perdent ; en réalité, son existence exige qu'il en soit ainsi.

Un courtier véritable achète ou vend réellement pour ses clients. Supposons qu'un homme donne ordre d'acheter cent actions St. Paul à, disons, cent douze. Le courtier demandera une marge de dix pour cent, selon le terme consacré par les spéculateurs. En réalité, cette marge est une sorte de paiement en à-compte. La valeur du marché de cent actions St. Paul serait de onze mille deux cents dollars. Le client débourse un millier de dollars. Le courtier achète cent parts à la Bourse. Les titres des actions lui sont réellement livrés et il les paie comptant. En théorie, le courtier prête à son client dix mille deux cents dollars et lui porte en compte l'intérêt à un taux un peu plus élevé que le taux courant pour les prêts à demande. Le courtier peut avoir à hypothéquer les titres eux-mêmes, mais le fait reste que si, à un moment donné, le client désire la livraison effective des actions au prix auquel il les a achetées, il peut les obtenir en les payant en espèces.

Le *bucket shop*, au contraire, parie avec ses patrons que les valeurs, le grain, le coton, les provisions ou tout autre objet de spéculation montera ou baissera. Il n'y a jamais achat réel ni vente réelle.

Première Qualité de
MAQUEREAU en Conserve

700 caisses de 4 douzaines,
 boîtes hautes d'une livre.

Un Dollar la Douzaine.

Les hauts prix du Homard et du Saumon devraient rendre doublement attrayant, au prix que nous l'offrons, l'article Maquereau qui est toujours apprécié.

Malgré tous nos efforts, nous n'avons pu acheter que cette quantité, que nous puissions offrir à \$1.00 la douzaine.

SUCRE BRUT DE BARBADE

300 quarts — qualité supérieure.

@ 4³/₈ c. la lb. Franco-Montréal.

Nous n'offrons pas cette marchandise à ceux qui cherchent seulement le bon marché, et qu'elle n'intéresserait qu'à prix bien plus bas que les cassonades. Nous l'offrons à ceux qui, pour un emploi particulier, veulent du sucre brut de bonne couleur et possédant la matière saccharine à un haut degré.

MELASSE DE LA NOUVELLE ORLEANS

MARQUE MARIANA

Quarts de 40 gallons.

25c. le Gallon.

FIGUES DE TABLE

“ SHIELD BRAND ”

“ PROTOPAZZI BROS.”

120 caisses, de qualités différentes et de formats de boîtes, variés, arrivant sous quelques jours.

Hudon, Hébert & Cie

MONTREAL

La boutique n'achète pas l'objet et ne pourrait pas le livrer si le client le demandait.

C'est un axiôme en Bourse que "le public est toujours du mauvais côté" et c'est sur cette idée que le bucket shop repose. Parfois, cependant, le public devine bien. Cela vaut dire lourde perte pour le bucket shop. Neuf fois sur dix il ferme alors ses portes et ses clients perdent alors et leur première mise de fonds et les profits de leur opérations.

Les différents degrés de bucket shop.

—Les buckets shops représentent à peu près la plus vile forme du jeu. Il y a autant de sortes de buckets shops qu'il y a d'espèces de maisons de jeu. Quelques uns sont passablement bien menés, tandis que d'autres sont absolument malhonnêtes. A New-York la police poursuit les buckets shops exactement au même titre que les maisons de jeu ordinaires. Aux yeux de la loi la loi les deux se valent. Dans ses effets sur la société, le bucket shop est plus pernicieux que la maison de jeu pour cette raison qu'il a une apparence extérieure de respectabilité. Hommes et femmes peuvent y entrer à qui jamais ne viendrait l'idée de mettre le pied dans une place où on jouerait au faro ou à la roulette.

Une bâtisse à bureaux dans le Wall Street de New York est consacrée aux bucket shops. Elle jouit du nom bien approprié de "Hell's Kitchen" (cuisine du diable). Toutes les transactions sont régies par le *ticker*. Des paris ne dépassant pas un dollar sont acceptés, quoique la plupart varient de deux à dix dollars.

Ces endroits sont fréquentés par les messagers et les garçons de bureaux, les spéculateurs ruinés, soit les débutants et les finissants de Wall Street. Aucune jeunesse n'est trop jeune pour "spéculer" dans un bucket shop. Quiconque a de l'argent, si peu que ce soit y reçoit tous les encouragements.

D'autre part, il y a des bucket shops qui font des affaires énormes. Ils ont un ample capital à leur disposition et ordinairement peuvent surnager quand le marché est contre eux. La règle est qu'un mouvement de hausse continu culbute les bucket shops. Le public en général est à peu près optimiste. Il achète habituellement même en présence d'un marché qui décline. Quand il y a une hausse soutenue, ses gains montent rapidement et ses gains doivent être payés par le bucket shop, s'il les paie.

Ceux qui contrôlent les bucket shops sont des gens adroits. Ils ne clabaudent pas que le mouvement de hausse est sans motifs. En fait, ils parlent d'une plus forte hausse et insistent auprès de leurs clients pour qu'ils se lancent davantage. Leur but est que leurs clients fassent une "pyramide" d'achats, c'est-à-dire qu'ils achètent plus de stock avec les profits à leur crédit. Une réaction de deux ou trois points les fait alors vraisemblablement disparaître.

Ils ne sont pas rares les exemples où des bucket shops, en face d'un marché en hausse aient pressé leurs clients d'acheter, avec l'arrière pensée de "suspendre" quand viendraient les demandes de règlement. Durant le vertigineux mouvement de hausse qui eut lieu, il y a un an, les bucket shops tombaient comme des quilles. Dans quelques cas on donna aux clients des reçus, c'est-à-dire des feuilles de crédit au moyen desquelles ils pourraient traiter si les maisons reprenaient les affaires. Presque toutes les reprirent, mais c'étaient d'autres gens qui se montraient. Dans certains cas, ceux qui avaient été les propriétaires avant la catastrophe réapparaisaient comme employés.

Les bucket shops qui ont assez d'argent à leur disposition n'ont aucun besoin d'opérer malhonnêtement et quelques-uns d'entr'eux sont conduits convenablement — comme une maison de jeu ordinaire peut être conduite convenablement. Mais les chances contre le spéculateur sont énormes. En premier lieu, comme il a été dit, en principe les trois-quarts des clients calculent à faux. Alors le bucket shop charge la commission régulière et comme ses clients sont très portés à "scalper," c'est-à-dire à opérer rapidement, les bénéfices des seules commissions sont considérables, plus forts, en réalité, que ceux de beaucoup de courtiers légitimes.

Plusieurs de ces bucket shops de haut ton comptent sur des bénéfices nets d'un demi-million de dollars par an, dans les conditions ordinaires. Quand survient un mouvement qui se continue longtemps — ce qui fait qu'il est trop facile pour leur client de se mettre du bon côté — ces bucket shops peuvent se protéger en entrant eux mêmes dans le marché et en achetant réellement le stock. Il en existe très peu de cette sorte. Sur les centaines de bucket shops qui existent à New-York, on prétend qu'il n'y en a pas plus de deux ou trois qui soient solides. — (A suivre.)

" TISSUS et NOUVEAUTÉS "

Nous apprenons que le représentant d'un de nos confrères — que nous ne voulons pas autrement désigner aujourd'hui — répand dans le commerce de nouveautés le bruit que notre publication "TISSUS ET NOUVEAUTÉS" ne paraîtra plus.

Nous en sommes bien peinés pour notre confrère: il ne verra pas ses désirs se réaliser sous ce rapport.

Le succès de "*Tissus et Nouveautés*" a surpassé et de beaucoup les espérances que ses éditeurs-propriétaires avaient fondées sur cette revue au début de sa publication.

"*Tissus et Nouveautés*" continuera à paraître, malgré notre confrère. Il poursuivra sa carrière commencée sous les plus heureux auspices.

Sans aller plus loin, dès le numéro du mois courant qui paraîtra, comme de coutume, entre le 15 et le 25, notre confrère pourra se rendre compte que la fondation de "*Tissus et Nouveautés*" répondait à un besoin réel du commerce de marchandises sèches.

Avec le patronage que nous avons obtenu jusqu'à présent et celui qui nous survient encore chaque jour, une longue existence est assurée à "*Tissus et Nouveautés*."

Ceci est clair.

Ce qui ne l'est pas moins et ce sera le mot de la fin, c'est que nous avertissons charitablement notre confrère que, si son représentant est assez mal avisé pour continuer à répandre des bruits faux et susceptible par conséquent de nous causer quelque tort, nous le tiendrons solidairement responsable avec son représentant des dommages qu'éventuellement nous pourrions éprouver.

Cet avertissement ne sera pas répété.

LE MARCHÉ BONSECOURS

Voilà des années qu'il est question d'agrandir le marché Bonsecours devenu depuis longtemps insuffisant, comme marché principal de Montréal, et depuis des années la question est à peu près au même point.

Va-t-elle sortir du domaine des projets lointains pour entrer dans la phase de l'exécution.

Ce n'est pas encore la discussion qui vient d'avoir lieu au comité des finances qui peut nous faire espérer un prompt agrandissement du marché.

D'après les avocats de la cité, celle-ci n'aurait pas le pouvoir d'emprunter les sommes nécessaires en

THÉS THÉS

L'ASSORTIMENT LE PLUS COMPLET ET DES PRIX INTERESSANTS.

Nous avons maintenant en magasin :

EX-VAPEUR "GOODWIN," venant de Foochow.

1080 cetties thé noir "Packling Congou" dans toutes les qualités.

EX-VAPEUR "TARTAR,"

via Vancouver, venant de Foochow.

100 half-chests thé noir de Chine.

EX-VAPEUR "EMPRESS OF CHINA,"

via Vancouver, venant de Kobe.

800 half-chests du fameux thé Japonais HIBOU No 100.

350 " du thé Japonais HIBOU No 150.

Tous ces thés sont de la nouvelle récolte; ils ont été achetés avantageusement et seront vendus au plus bas prix.

Nous attendons incessamment,

EX-VAPEUR "VICTORIA,"

via Canal de Suez à New York, venant de Colombo

75 caisses de thé de Ceylan, "l'Abeille," en paquets de 1 et ½ lb.

EX VAPEUR "ALNWICK,"

via New York, venant de Colombo.

25 caisses thé HIBOU de Ceylan No 10.

5 caisses thé HIBOU de Ceylan No 30.

20 caisses thé HIBOU de Ceylan No 20.

2755 — en paquets de 1 et ½ lb.

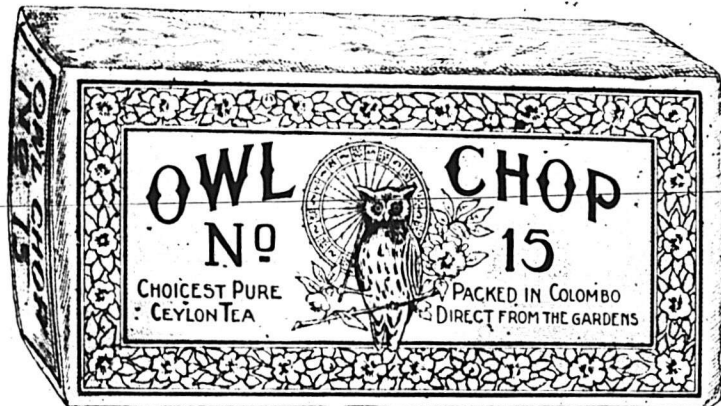

Demandez nos prix et échantillons, et soyez convaincu par vous-même de la qualité de ces thés qui ne peuvent être surpassés.

Nous sommes vendeurs.

Nous ne refusons pas d'offres.

Nous avons aussi plusieurs gros lots de thés qui doivent nous arriver sous peu.

-- UN BARGAIN --

Ex-Vapeur "Parisian," 2035 crates d'Oignons d'Espagne, expédiés par J. D. ARGUMBAU, Denia, Espagne.

Nous en avons encore quelques crates, ne tardez pas à nous faire parvenir vos commandes.

L. Chaput, Fils & Cie

EPICIERS EN GROS ET IMPORTATEURS DE THÉS

Seuls représentants des célèbres Whiskys

AINSLIE

(Pourvoyeurs de la Marine Royale)

...MONTREAL

vue des expropriations qu'exigerait l'agrandissement du marché.

Un des avocats consultants de l'Hôtel de Ville diffère d'opinion avec ses confrères ; de sorte que le comité des finances devant qui les deux opinions ont été présentées se trouve aussi embarrassé qu'avant la consultation des avocats.

Le comité s'est donc borné à décider de présenter au Conseil un rapport affirmant la nécessité et l'urgence d'agrandir le marché Bonsecours en lui demandant d'indiquer les moyens légaux à employer pour parvenir à cette fin.

Le Conseil devra s'en rapporter à la charte de la cité et comme, dans l'opinion de ses avocats, la charte ne donne pas à la cité le pouvoir d'emprunter pour l'objet ci-dessus, le Conseil devra faire amender la charte par la législature.

Il y a longtemps que nous avons dit ici même que la charte avait été faite avec tant de hâte qu'il serait souvent nécessaire de la faire amender. Nous avions malheureusement trop raison ; amendée dès l'an dernier, cette charte devra l'être cette année encore et rien ne nous dit que l'an prochain il ne faudra pas encore se présenter devant la législature pour obtenir d'autres changements.

LE MANQUE DE CHARBON

— Suite et fin —

La quantité des charbons exportés y compris le coke et la houille consommée à bord par les navires étrangers, s'élève au plus à 60,000,000 t. Si on en déduit les deux derniers postes, il est envoyé à l'étranger 50,000,000 t. sur une production totale de 220,000,000 t. Il reste donc un disponible en Angleterre 170,000,000 t. par an et qui est employé pour la consommation des navires étrangers, pour la transformation en coke, par l'industrie, la fabrication du gaz, la consommation domestique, et enfin, par la navigation. Les diverses qualités de charbons consommés par ces différents consommateurs ont toutes augmenté de valeur, mais dans les mêmes proportions. Le charbon à coke est celui dont le prix a été le plus élevé, non seulement à cause de l'animation de l'industrie anglaise de la fonte et de ses dérivés, mais encore et surtout à cause de la forte demande de l'étranger et spécialement de la France et de l'Allemagne.

Pendant de nombreuses années, le coke pris aux fours valait en moyenne 9 sh. la tonne. Pendant une

bonne partie de l'année, et actuellement encore, le coke de première qualité se paie au four de 22 à 25s. la tonne. Pour les quatre années ayant pris fin en 1897, le prix moyen du charbon pour foyers domestiques a été de 15 sh. 2 d.; depuis le milieu de l'été dernier il a été impossible de s'en procurer à moins de 22 sh. la tonne en moyenne. Le charbon de vapeur qui, pour les années 1896-97, valait pour les qualités les plus réputées, 9 sh. 7½ d. franco-bord, a, à certains moments de ces derniers mois, valu 20 et 23 sh. franco-bord et a même, à un moment, atteint 26 sh. Le charbon industriel a, suivant les endroits et suivant son emploi, haussé de 4 et 6 sh. à la tonne. Le charbon à gaz a suivi un mouvement analogue. Dans son ensemble, on peut donc dire que le prix du charbon s'est élevé de 5 à 6 sh. en moyenne, et ce, en huit mois, jusqu'au 1er mars dernier. On peut estimer que les charbonniers ont réalisé un bénéfice supplémentaire de 5 sh. à la tonne.

L'opinion publique s'imagine, en général, que cette augmentation signifie, étant donnée la production de 1899, une augmentation du prix du charbon de 55,000,000 pour l'année ; il est à remarquer que ce chiffre est tant soit peu exagéré, le mouvement en avant n'ayant été fort accentué qu'à partir du milieu de l'été. On peut évaluer à 4 sh.

la moyenne de l'augmentation pendant l'année, ce qui porte à 44 millions la majoration de la valeur totale de la houille. Pendant les dix dernières années, la valeur moyenne du charbon a varié de 5 sh. 6 d. à 7 sh. Si l'on estime qu'en 1899 on l'a payé à l'année 10 sh. la tonne en moyenne, la production totale de la houille en 1899 aura rapporté environ 110,000,000 liv., soit 180 p.c. de plus qu'en 1887.

Des chiffres si élevés suggèrent quelques réflexions importantes. La première question qui se pose est l'équité de cette grande augmentation de bénéfice ou plus exactement du prix de vente. Tout d'abord, il faut bien remarquer qu'un tel boom du marché du charbon est à peu près unique : il n'a pas été connu d'autre période aussi prospère depuis 1873-1874 bien qu'en 1880, puis en 1889, les charbonniers aient profité d'une période de prospérité. Plus que toute autre, l'industrie charbonnière passe par des périodes pénibles où tout espoir de relèvement semble disparu. Les charbonniers ont passé par une crise de l'espèce de 1891 à 1898. Ils ont tra-

versé une autre période difficile de 1884 à 1888 ; à ce moment le charbon qui se paie 10 à 11 sh. valait 4 sh. environ. Si les charbonnages n'avaient pas l'espoir de voir arriver des moments de prospérité, beaucoup seraient abandonnés. Une année de prospérité doit compenser bien des années d'auxiété pendant lesquelles les prix sont réduits et les bénéfices difficiles à réaliser.

Dans ces conditions, quel que soit le profit que tirent les charbonniers des augmentations de prix, il ne faut pas oublier qu'il doit les indemniser de nombreuses années précédentes pendant lesquelles le commerce était peu profitable. Mais il ne faut pas oublier non plus que le bénéfice n'est pas toujours aussi considérable qu'on pourrait le croire car, en même temps que les prix de vente s'élèvent, le prix de la production s'accroît, les salaires augmentent dans des proportions importantes.

Depuis quinze mois, les mineurs ont profité du prix croissant de vente du charbon. Les salaires ont été majorés progressivement et sont actuellement supérieurs de 15 à 30 p.c. à ce qu'ils étaient il y a un an. M. Pickard a évalué à 8d. environ l'augmentation moyenne des salaires. Ce chiffre semble inférieur à la moyenne qui doit être portée à 1 sh. si l'on tient compte de certaines augmentations supplémentaires faites dans quelques districts ou dans certains charbonnages, ce qui porterait à 11,000,000 liv. st. pour 1899 la majoration des dépenses brutes du seul chef des salaires. Si l'on évalue à 300 t. la production moyenne annuelle par employé, l'augmentation de salaire individuel serait de 15 liv. st. environ.

La perspective de réaliser de beaux bénéfices a poussé les charbonniers à augmenter la production, aussi de nouveaux charbonnages ont été ouverts, des houillères abandonnées ont été remises en exploitation, de nouvelles galeries ont été creusées et des sondages ont été faits. On peut dire que depuis quinze mois on s'est mis en mesure d'augmenter l'extraction d'environ 20,000,000 t. et si la moyenne de production par employé atteint le même chiffre que pendant la période 1894-1897, cette augmentation de production sera supérieure encore.

Ces ressources nouvelles qui vont être jetées sur le marché vont changer la situation actuelle et à la rareté peut succéder la surproduction. Quand cela se passera-t-il ? Il est impossible de le savoir. Il est évident que les charbonniers sont les



BOULANGENT-ELLES ?

Si vous avez des pratiques qui boulangent elles-mêmes, soyez certain de leur vendre du

Soda a Pate Dwight's Cow Brand.

Sa force uniforme et sa pureté absolue en font le favori des boulangers.

John Dwight & Co., Toronto et Montréal

Produits VICHY

De la Compagnie Fermière de

Eaux Minérales Naturelles

SOURCES DE L'ETAT

VICHY-CELESTINS,
VICHY-HOPITAL,

VICHY-GRANDE GRILLE,
VICHY-HAUTERIVE.

PASTILLES VICHY-ETAT

Préparées avec les sels extraits des eaux de Vichy,
Parfumées à la-Menthe, au Citron et à la Vanille.

SELS VICHY-ETAT

Pour préparer l'eau de Vichy artificielle.

COMPRIMES de VICHY-FEDIT

Préparés avec les sels extraits des eaux de Vichy.

BOIVIN, WILSON & CIE

Seuls Agents au Canada.

338 Rue Saint-Paul, MONTREAL.

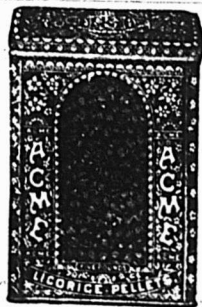

Réglisse

en bâtons canelés Y. & S., paquets 80 à la boîte de bois; caisses de 20 boîtes, breveté 20 août 1899; une nouveauté unique et désirable en bâtons de réglisse. Réglisse en bâtons Y. & S. [ordinaire], boîtes de 5 lbs et en vrac, caisse de 25, 50 et 125 lbs net. Pastilles de réglisse Acme, boîtes de 5 lbs. et en Lozanges de réglisse Y. & S., boîtes de 5 lbs. et flacons de 5 lbs. Manhattan Wafers [Régisse mou] emballés en boîtes de 2 1/2 lbs., un délicieux bonbon en réglisse. Vendus par les droguistes en gros du Canada. Catalogue sur demande adressée aux manufacturiers.

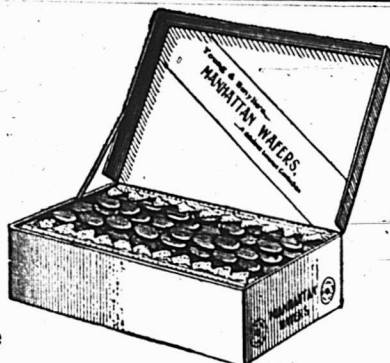

Etablis en 1845.

YOUNG & SMYLLIE, Brooklyn, N.Y.



maîtres de la situation. S'ils ne chôment qu'un nombre raisonnable de jours par an et s'ils travaillent activement, on peut envisager comme prochaine l'abondance relative du charbon.

Si, d'autre part, les directeurs de charbonnages se coalisent pour réduire la durée du travail et pour chômer fréquemment, ainsi qu'il l'ont fait déjà, le charbon continuera à être rare et les prix à être élevés. L'attitude des travailleurs qui continue à préoccuper, peut jouer un grand rôle en l'occurrence. En tout cas, il est à remarquer que l'étranger ne peut en aucune façon influencer le marché charbonnier anglais, sa situation étant aussi tendue.

Il y a une trentaine d'années, le parlement a nommé une commission royale, connue sous le nom de commission Argyll, chargée d'examiner la situation de l'industrie charbonnière en Grande-Bretagne. Depuis, il a été extrait du sol anglais 5,000,000,000 t, de houille. La situation de l'industrie charbonnière anglaise a donc changé, dans bien des centres miniers l'extraction est devenue plus difficile et plus dispendieuse, modifiant la situation économique des industries anglaises. D'autre part, les concurrents les plus sérieux de l'Angleterre, l'Allemagne et les Etats-Unis, ont réduit considérablement le coût de leur production houillère. Le "Times" conclut en s'étonnant que le gouvernement, qui, en 1873, au moment du manque de charbon, avait chargé une commission d'étudier la situation de l'industrie houillère, n'en ait pas fait autant actuellement.

L'ANNONCE DANS LES JOURNAUX DE COMMERCE

(Traduit de "Printers' Ink.")

La publicité dans les journaux de commerce est toujours profitable — plus ou moins — suivant l'emploi plus ou moins judicieux que vous faites de l'espace que vous avez eu la sagesse de vous réserver.

L'espace, dans les journaux de commerce, ne coûte pas bien cher et le marchand qui cherche à conclure des affaires avec une certaine classe de détailliers manquerait totalement de clairvoyance s'il ne profitait pas de ce mode de propagande si accessible à ses moyens.

\$500.00 par page pour une année est le prix maximum demandé par 90% des publications commerciales.

Nous pourrions citer telle publi-

cation hebdomadaire qui couvre absolument le terrain dans la ligne spéciale de commerce dont elle s'occupe et qui fixe à \$500.00 par page le tarif d'une annonce à l'année. La circulation est d'environ 3000 exemplaires.

Il nous serait difficile de comprendre le raisonnement de l'homme engagé dans cette ligne de commerce qui conclurait qu'il peut se passer d'annoncer dans ce journal de commerce.

Un journal de commerce réellement doué de vie et d'esprit d'entreprise éveille l'attention des hommes d'initiative qui se livrent à ce genre de commerce. Les endormis ne le liront pas : mais ce n'est pas cette clientèle là que l'on recherche d'ordinaire.

A supposer qu'un sur quatre ou cinq exemplaires soit lu, même dans ces conditions la circulation du journal de commerce est suffisante pour être profitable, si l'espace consacré à l'annonce est rempli judicieusement.

Il suffit d'une dose infinitésimale de sens commun pour se convaincre que même dans les journaux de commerce les plus routiniers, la publicité donne des résultats appréciables.

Il y a dans votre branche de commerce, un certain nombre de marchands à qui vous êtes forcés de vendre, si vous avez l'intention de rester dans les affaires et de faire honneur à vos engagements.

Avant de placer vos marchandises il faut que vous les fassiez connaître.

Un commis-voyageur pourra les faire connaître au coût d'environ \$3000 par année, représentant son salaire et ses frais de voyage. A ce prix là, si c'est un bon voyageur et un voyageur actif, il pourra visiter une moyenne de 1500 personnes — une fois par année.

Le journal de commerce s'adresse à deux ou trois mille marchands, cinquante-deux fois par année moyennant \$400 ou \$500 par année et il remplit sa mission d'introducteur avec fidélité et persévérance dans l'intérêt du voyageur de commerce et cela, bien mieux que le voyageur n'aura le temps de le faire lors de son passage.

Un voyageur préférera toujours voyager pour une maison bien connue. Par quel moyen une maison obtient-elle cette notoriété ? Par la publicité.

La publicité consiste dans toute méthode de répandre des informations sur un genre d'affaire quelconque — que ce soit par l'intermé-

diaire d'un homme, d'une feuille imprimée, ou d'un éléphant porteur d'une pancarte en lettres de couleur.

La publicité du journal de commerce offre le mode le plus économique de faire connaître une maison à des clients possibles dans sa ligne spéciale.

Chaque pouce d'espace dans un bon journal de commerce contient des éléments de profit. Lorsqu'il n'amène pas d'affaires, cela est dû généralement au fait qu'il n'est pas judicieusement utilisé.

Une terre est profitable en proportion de la récolte qu'elle donne et la récolte dépend presque entièrement du genre de culture qu'on y pratique et beaucoup aussi des procédés de culture.

Vous pouvez transformer un terrain très riche en une terre sauvage et, avec le temps, récolter des marguerites, des chardons et..... une perte sèche.

Vous pouvez surveiller un peu votre terrain, en écartant les mauvaises herbes et récolter un bon fourrage.

Vous pouvez, suivant le climat, y cultiver du blé ou des ananas et avec des soins attentifs, réaliser une abondante récolte.

Vous pouvez traiter de la même manière l'espace dont vous disposez dans un journal de commerce et obtenir sensiblement la même variété de résultats.

Thé vert pur de Ceylan de la marque "Salada"

Copie d'une lettre qui a paru dans le *Ceylon Observer* sous le titre: opinion d'un expert.

A l'Éditeur du *Ceylon Observer*:

COLUMBO, 15 août 1900.

CHER MONSIEUR, — J'ai examiné avec soin et goût le petit échantillon de thé marqué: Thé vert pur non coloré de Ceylan "Salada" que vous m'avez envoyé hier soir et je trouve qu'il est conforme à votre description.

Le thé développe dans sa feuille un arôme exceptionnel et donne une liqueur de choix, parfumée ressemblant en quelque sorte à la meilleure qualité de thé du Japon. Comme spécimen de ce que le thé vert devrait être dans la coupe, il serait à peu près impossible de l'améliorer.

Si les planteurs de Ceylan veulent avoir soin de n'expédier des thés que de ce type d'excellence, l'accaparement des marchés canadiens et américains est certainement assuré.

Votre tout dévoué,
F. F. STREET.

Ce thé est maintenant en vente en paquets réglementaires scellés de la Compagnie de Thé "SALADA." Les buveurs de thé du Japon devraient, dans leur propre intérêt, en faire l'essai, vu qu'il est plus délicieux que le plus fin Japon cultivé, de double force et sans la moindre adulteration. Demandez en un paquet à votre épicer et s'il n'était pas en mesure de vous en fournir, adressez-vous directement à nous.

"SALADA" Tea Company, Montreal.



BERNIER & Cie

Marchands de Farines

Grains, Moulées, Graines de Semences,
Graines Fourragères, Etc.

Prix Spéciaux par quantité
de char ou pour char as-
sorti.

BUREAU ET ENTREPOT:

PRES DE LA CARE DU GRAND TRONC.

St-Hyacinthe

CORRESPONDANCE SOLICITEE.

DE PLUS EN PLUS
DEMANDEES
PAR
LES FUMEURS,

Les Cigarettes ...Rugby

7 CIGARETTES par paquet de **5c.**, c'est-à-dire une cigarette de plus que les paquets des autres marques.

Elles sont fabriquées avec du tabac de choix de la Virginie.
Bon profit au détailleur.
Satisfaction garantie au consommateur.

B. Houde & Cie, Quebec

REPRÉSENTANT:

J. C. MOQUIN, Agent, 43 rue St-Gabriel, Montréal.

COMPAGNIE DE TABAC DE JOLIETTE

Manufacturiers des marques populaires suivantes :

JOLIETTE. QUE.

"CLUB" à chiquer, "WELCOME" à fumer,
"FAVORITE TWIST," "SIRDAR" à fumer,
"ATLAS" à chiquer.

Ces marques faites avec de la feuille de choix sont reconnues par le commerce comme les meilleurs tabacs sur le marché.

BLUETS

La maison A. et R. Loggie (marque Eagle) annonce à ses acheteurs que par suite de la mauvaise récolte des bluets elle ne peut livrer que 75 p. c. des quantités de ses contrats.

Une vente de 500 caisses de bluets d'une autre marque s'est opérée entre maisons de gros au prix net de 75c la douzaine de boîtes.

POMMES ÉVAPORÉES

Les prix des pommes évaporées ont à peu près touché le fond et il n'y a plus de vendeurs parmi les évaporateurs à moins de 5c la lb. Aucun d'eux ne montre d'anxiété à vendre; ils sont tous d'accords à dire que la récolte eût-elle été double il ne serait pas possible de vendre à moins de 5c un bon article et d'y faire un petit bénéfice.

POISSONS

La morue No 1 de bonne qualité est rare; il n'y a que de petits arrivages bien peu importants et le commerce de gros ne vend plus à moins de 2½c la lb.

Le saumon du Labrador en quart est un article qui devrait intéresser fortement le commerce de détail au prix de \$14.00 le quart auquel le commerce de gros vend encore et peut-être pas pour longtemps.

En harengs on trouve l'assortissement, mais pas de gros stocks.

SAUMON

La maison J. H. Todd & Son annonce à ses acheteurs du commerce de gros qu'elle ne livrera que 10 p. c. des quantités contractées pour sa marque spéciale "Horse Shoe", qui est un saumon Sockeye de la Rivière Fraser.

On prétend que la maison Delafield, McGovern & Co., propriétaires de la marque de saumon bien connue "Clover Leaf", ne livrera guère une plus forte proportion. Il est vrai de dire, cependant, qu'elle n'a pas encore annoncé à ses acheteurs les quantités qu'elle délivrera.

Les prix sur le marché sont pour les diverses sortes de saumon: \$1.60 pour les saumons Sockeye, \$1.50 pour les saumons du printemps et, là où on en trouve, \$1.25 pour les saumons d'automne.

A propos de ces derniers qui sont de qualité inférieure, tels que les Cohoes, Rumpback et les Dogs fish,

les nouvelles sont que le saumon se montre peu, que la pêche est très mauvaise et que, par conséquent, il se fait bien peu d'empaquetage. Enfin de toutes parts, et pour toutes les qualités de saumon, on parle d'un très petit pourcentage dans les livraisons. Tous les contrats d'ailleurs ayant été pris sujets à l'empaquetage.

FRUITS SECS

RAISINS DE CALIFORNIE. — Les prix F.O.B., fixés par les empaqueteurs sont, par boîtes de 50 lbs, pour les Loose muscatels, 4 couronnes, 7C; 3 couronnes, 6½c; 2 couronnes, 6c. A ces prix il convient d'ajouter 2½c par livre pour obtenir le prix de revient à Montréal. Ces 2½c comprennent le fret et les droits de douane. En somme, les prix sont à peu près les mêmes que ceux de l'an dernier au début de la saison.

La Californie profite des circonstances actuelles à Malaga pour essayer d'intéresser les acheteurs au sujet de ses raisins en grappes genre Malaga. Ces raisins reviennent ordinairement, pour ne pas dire toujours, plus cher que les Malaga d'origine.

Comme les deux provenances offrent une différence absolue au point de vue du goût et de la consistance, la préférence du commerce va toujours au véritable Malaga, le commerce ne prête guère attention aux offres des propriétaires du raisin de Californie, style Malaga.

RAISIN DE MALAGA — Les derniers rapports du marché de Malaga sont plus mauvais encore que les précédents. Les maisons de gros locales ne peuvent obtenir aucune offre ferme quelqu'elle soit, et la réponse qu'elles reçoivent à leur demande est constamment la même: "Il pleut toujours."

On affirme que la récolte sera de 50 p. c. moindre que celle de l'an dernier et qu'une grande partie de ce 50 p. c. sera gâtée par la température défavorable.

Quelques maisons de gros de Montréal sont d'avis que, si la situation ne change pas du tout au tout d'ici à quelques jours, elles seront dans l'impossibilité d'offrir des raisins de Malaga de la nouvelle récolte. En tout cas, il ne reste plus que quelques jours pour connaître le dénouement de l'état de choses actuel.

Puisque le seul vaisseau qui vient directement de Malaga au Canada

est annoncé pour partir dans une dizaine de jours au plus tard, les exportations qui pourront se faire par Liverpool après cette date, arriveront, en toute probabilité, trop tard pour que la distribution des raisins de Malaga au détail puisse se faire pour les besoins du commerce des fêtes. Il faut savoir, en effet, que c'est au moment des fêtes que se consomment les deux-tiers de tout le raisin de Malaga importé au pays.

RAISINS DE VALENCE. — Plusieurs maisons de l'autre côté disent que le marché est épuisé, tandis que quelques autres font encore des offres, mais pour des quantités restreintes et à des prix excessifs. Les dernières cotes donneraient les prix de revient ici chez les importateurs comme suit; 9cts pour Finest Off Stalk, 10cts pour les Selected et 10½cts pour les Layers. Il s'est fait, ces jours derniers, des ventes sur place entre des maisons de gros, à des prix un peu moindres que la valeur actuelle d'importation. Ainsi il s'est fait le 3 courant une vente de 1,000 boîtes de Trenor Blue Eagle, fine off stalk à 8½cts, net. Ce qui montre que les détenteurs obtiennent bien près du prix d'importation et que le marché ici est fort.

Il y a d'ailleurs très peu de raisins de Valence disponibles sur le marché soit actuellement sur place, soit en route.

RAISINS SULTANAS. — Continuent leur course vers la hausse.

RAISIN DE CORINTHE. — La situation n'est pas modifiée; la récolte est très courte et les prix sont très élevés.

FIGUES. — C'est un fruit qui hausse également,

DATTES. — Sont à prix ferme. Nous dirons d'ailleurs qu'en fait de fruits secs il n'en est aucun qui fléchisse, tous sont fermes et en hausse.

NOIX DE GRENOBLE. — Viennent de subir une hausse égale à 1c la livre.

LES NOIX MARBOT sont à prix presque égal aux Grenoble et par conséquent n'intéressent plus personne.

AMANDES ÉCALÉES. — Les amandes dites de Valence, quoique expédiées du district de Malaga, sont, bien qu'à prix exorbitant, très difficiles à obtenir. Les Amandes de Tarragone en coques se maintiennent à des prix très élevés et les pronostics d'une faible récolte se confirment de plus en plus.

J. A. VAILLANCOURT

MARCHAND DE

BEURRE, FROMAGE, PROVISIONS

Achète aux plus hauts prix du marché, et vend à commission tous les produits de la ferme. | Avances libérales sur consignations. Fournitures générales pour Beurreries et Fromageries.

— Spécialité de —

Tinettes pour Beurreries. Boîtes paraffinées de 56 lbs. pour l'expédition du Beurre.

Sels HIGGINS, ASHTON et WINDSOR, les meilleurs pour Beurreries.

333 et 335 Rue des Commissaires, - MONTREAL.

Telephone Bell, Main 907.

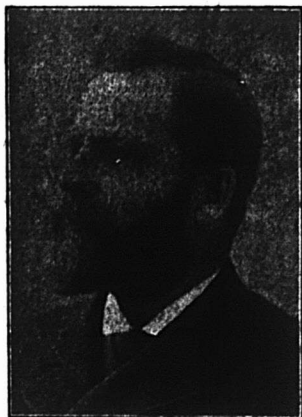

MRS. HOLBROOK'S

Golden German Salad

Cet élégant condiment a été préparé, au début, dans notre établissement, sous la direction personnelle de Mme Holbrook, une ménagère accomplie et une cuisinière expérimentée.

Ce n'est pas une sauce pour la salade, mais un assaisonnement sous la forme d'une salade de légume et comme tel, il n'a pas son égal. Nous n'avons jamais auparavant produit un article qui ait reçu une approbation aussi universelle.

Empaqueté dans de jolies bouteilles de 18 oz. fermées dans le vide. Prix \$2.88 la douzaine.



New England Tomato Relish

constitue ce qui s'est jamais fait de meilleur dans les préparations de tomates. Il est préparé avec des fruits frais, mûrs, d'après un procédé scientifiquement exact; on n'emploie aucune coloration artificielle quelconque. Il ajoute une délicieuse saveur à tous les mets avec lesquels on sert généralement des condiments de cette nature. C'est particulièrement l'article à employer avec les fèves au lard et les huitres cuites ou frites.

Empaqueté seulement dans des bouteilles d'une chopine complète, de forme triangulaire, avec couvercle se vissant, emballé avec goût. Prix: \$2.88 la douzaine.

SKILTON, FOOTE & CO., - - Boston, Mass.

AGENTS POUR LA PROVINCE DE QUEBEC:

THE FOREIGN CHEESE IMP. Co., 9, rue St-Pierre, Montreal.

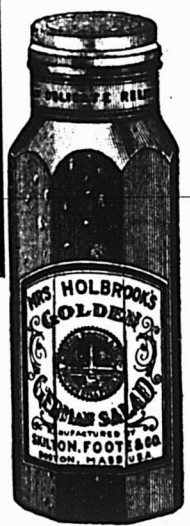

Lorsque vous achetez l'un ou l'autre de ces articles, vous obtenez véritablement ce qu'on peut avoir de meilleur.

The ST. LAWRENCE SUGAR REFINING CO., Limited

Fabricant des qualités les plus choisies de ...

Sucres Raffinés ...MONTREAL

JAUNES EFFLORESCENTS,

(BLOOMY YELLOWS)

CAFÉ NOIR,

(BRIGHT COFFEE SUGARS)

PHÉNIX,

(Qualité suivant le granulé)

GRANULÉS

"EXTRA STANDARD"

Les meilleurs sur le Marché.

NOTIONS DE DROIT

A la demande de Messieurs les propriétaires du PRIX COURANT, nous commençons avec le présent numéro du journal, une étude sur les lois de la Province de Québec, appliquées aux matières commerciales. Notre but n'est pas de prévoir ni de résoudre toutes les difficultés soulevées journellement par les transactions commerciales; les négociants, les marchands, les hommes d'affaires savent, en effet, quelles nombreuses questions de droit surgissent si souvent devant eux: questions de validité de contrat, de relations de patrons à employés, de responsabilités, de privilège, de prescription. Tout cela est bien embarrassant, et il est fort ennuyeux d'être obligé de recourir, chaque fois qu'une difficulté de ce genre se présente, à l'opinion des hommes de loi. Nous avons voulu épargner à nos lecteurs l'ennui et les dépenses des consultations professionnelles en leur exposant la doctrine sur les cas les plus usuels et en interprétant les lois qui se rapportent surtout au commerce. Nous offrons en même temps à nos abonnés de répondre par la voie du journal, à toute question légale qui nous serait soumise, pourvu, bien entendu que la question ne demande pas d'études ni de recherches spéciales.

Nous commencerons d'abord par expliquer quelques articles du Code Civil.

Art. 6. — Paragraphe 1. "Les lois du Bas-Canada régissent les biens immeubles qui y sont situés."

Les lois, entre autres divisions, se distinguent en lois personnelles et en lois réelles. Les lois personnelles sont celles qui régissent les personnes, et les lois réelles celles qui s'appliquent aux choses. D'après l'article cité, les lois du Bas-Canada (Province de Québec) qui s'appliquent aux immeubles (c'est-à-dire aux fonds de terres, aux édifices, bâtiments, etc.), régissent tous les biens de cette nature qui y sont situés. La nationalité du propriétaire n'y fait rien: un étranger possédant des biens immeubles dans cette province n'en pourrait disposer ou les affecter que suivant nos lois. D'où il suit qu'un étranger possédant des immeubles dans le Bas-Canada ne pourrait les hypothéquer que suivant nos lois, quand bien même la loi de son pays lui permettrait de les hypothéquer d'une façon différente. De même, lorsque des immeubles situés dans

cette province font partie de la succession d'un étranger, ses enfants les recueillent par portions égales, alors même que d'après les lois du pays du défunt, une plus forte part est attribuée à l'aîné des enfants.

La raison de cette disposition est facile à saisir: en effet, le souverain ou l'autorité législative, a puissance non seulement sur les personnes qui forment son peuple, mais aussi sur les biens qui constituent son territoire. Or un des principaux attributs de la souveraineté, c'est l'indivisibilité. S'il fallait permettre que les biens immobiliers d'un pays fussent régis par autant de lois différentes qu'ils ont de propriétaires étrangers, ce serait briser cette indivisibilité et créer une confusion impossible dans les lois d'un pays. Il s'ensuit, qu'un contrat affectant des immeubles, ne peut être valide qu'en autant qu'il est conforme aux lois de notre province, quand bien même il serait passé avec un étranger, quand bien même il serait conclu hors du pays, et qu'on aurait voulu échapper aux dispositions de nos lois.

EMILE JOSEPH.

LA TELEGRAPHIE EN CHINE

Au moment où l'on parle tellement des fils télégraphiques chinois qui, eux, parlent si peu, les quelques détails que voici, les concernant, sont de nature à intéresser le public:

Il y a tout juste seize ans que la télégraphie a fait son apparition en Chine; dès 1855, la Russie avait bien demandé l'autorisation de relier la Chine à la Sibérie par un câble, mais ce n'est qu'en 1884 qu'elle put obtenir la concession sollicitée. Les travaux marchèrent très vite et, au bout de quelques mois, un premier fil venait aboutir sous les murs mêmes de Pékin.

Les Chinois contemplèrent avec horreur cette invention mystérieuse et sacrilège, et se mirent en devoir de couper les fils et d'abattre les poteaux—tout comme font les Boxers aujourd'hui.

Seulement, le gouvernement d'alors prit une mesure énergique: un édit fut placardé sur chaque poteau télégraphique, prévenant les populations que tout Chinois qui endommagerait, si légèrement cela fut-il, les réseaux du télégraphe, serait puni de mort. Résultat: trois mois plus tard, plus un seul poteau

n'avait été touché et les câbles fonctionnaient dans la perfection.

La bizarrerie que présente la télégraphie chinoise réside dans la transmission des dépêches.

Comme on le sait, les Chinois n'ont pas d'alphabet; chaque mot, chez eux, est représenté par un signe particulier. Il a donc fallu, pour le télégraphe, codifier tous ces signes et représenter chacun d'eux par un chiffre. Les chiffres employés sont les chiffres européens et vont de 0 à 9.

Lorsqu'on se présente à un bureau télégraphique chinois, pour faire partir une dépêche, l'employé est d'abord obligé de traduire en chiffres les mots de la dépêche. Pour cela, il se réfère à une sorte de table de logarithmes qui contient quarante-neuf pages exactement, à raison de dix colonnes par page et de deux cent mots par colonne. Lorsqu'il a traduit la dépêche, il l'expédie. L'employé qui est à l'autre bout du fil la déchiffre alors, toujours, bien entendu, avec sa table de logarithmes. Les appareils dont on se sert sont les vieux appareils Morse.

Quant aux téléphones, il n'y en a, à l'heure actuelle, qu'un seul dans toute la Chine. C'est celui de la villa de Shanghai. Il a 360 abonnés et donne environ 4,000 communications par jour.

VALEUR NUTRITIVE DES ALIMENTS

L'exposition de la section suisse au palais de l'Economie sociale, fournit des renseignements intéressants sur la valeur nutritive des divers aliments par rapport au poids; ainsi pour milles parties on trouve pour chaque espèce d'aliments le nombre de parties de matière nutritive:

| | |
|------------------------------|-----|
| Morue sèche..... | 611 |
| Fromage gras..... | 406 |
| — maigre..... | 397 |
| Lentilles..... | 319 |
| Haricots secs..... | 305 |
| Pois secs..... | 299 |
| Bœuf maigre sans os..... | 226 |
| Macaroni..... | 226 |
| Riz..... | 228 |
| Morue salée..... | 200 |
| Harengs..... | 191 |
| Oufs, 20 au kilo..... | 180 |
| Pain blanc..... | 153 |
| Fignes..... | 120 |
| Pommes de terre..... | 46 |
| Fruits (pommes, poires)..... | 26 |
| Asperges..... | 23 |

Téléphone Bell Main 2461.

Téléphone des Marchands 238.

Boîte de Poste 62.

N. F. BEDARD, MARCHAND ET COMMISSIONNAIRE EN **BEURRE, FROMAGE, ŒUFS, ETC.**
Et Négociant de Fournitures et Matériaux pour les Fromageries et Beurreries.

BOIS de BOÎTES a FROMAGE PROVENANT des MEILLEURS MOULINS d'ONTARIO.

Cotations spéciales pour quantité d'un char ou plus livrées dans toutes les parties de la province.

Canistre **EMPIRE STATE** Sans Rivale au Canada.

PRIX MODÉRÉS ET CONDITIONS FACILES.

N. F. BEDARD, 32-34 RUE FOUNDLING, MONTRÉAL.

LA POPULARITÉ DES

Allumettes Soufrées "JUMBO"
1000
Pour 5 Cts.

AUGMENTE DE JOUR EN JOUR

A cause de leur bon marché pour le détailleur comme pour le consommateur.

Une nouvelle marque d'allumettes **PARLOR** : les **ALLUMETTES "IMPERIAL"** Sont appelées à un grand succès.

N. B.—Les **HERO** conservent toujours leur vogue extraordinaire.

The Walkerville Match Co.
WALKERVILLE, ONT.

Représentants pour la Province de Québec :

MORIN & CIE, Bâtisse Impériale, Montréal.

LE PLUS GRAND ECONOMISEUR DE TRAVAIL DU 19ième SIECLE :

FERS A REPASSER "PERFECTION"

A CHAUFFAGE AUTOMATIQUE.



I.
"I always dread the ironing days;
A tired woman said,
"And if I don't soon get relief
I'm sure that I'll be dead."

II.
Two little girls were puzzled one day
To know what they would do
To iron Dolly's dresses out,
So that they'd look like new.

III.
Mamma, however, surprised them,
She'd been the day before
And bought a "Perfection" Gas Iron
And brought it from the store.

IV.
The little "Tots" were delighted,
"It's just the thing," said they;
"It's not a bit of trouble
To iron with it all day."

V.
No more sweltering over stoves;
The old way's thing of the past,
So simple a child can use it.
Relief has come at last.



Manufacturés et vendus dans le monde entier par

THE EDWARDS SAD IRON COMPANY,

Seuls Propriétaires.
Agent général demandé pour Toronto.

Confederation Life Building, Toronto, Ontario.
Agents demandés partout.

REVUE COMMERCIALE ET FINANCIERE

Montréal 4 octobre 1900.

Notre marché aux valeurs à meilleur ton et a montré plus d'activité cette semaine. A part quelques exceptions, il y a gain sur les cours de la semaine dernière. Le C.P.R. s'est relevé d'un point à 87; les chars de Montréal sont à 271½, nous les laissons la semaine dernière à 264½. Les chars de Toronto à 103½ sont en gain de 3½ points. Le Gaz, après dividende, est à 187½ tandis que la R. & O. se vend à 109 et la Royal Electric 200½. Le Câble Commercial fait 168½, soit un gain de 2 points.

Les actions des mines sont diversement partagées: Payne perd 3 points. Virtue 9 et Montréal and London ½ point; Republic et North Star gagnent chacune 1 point.

Les valeurs suivantes sont celles sur lesquelles il s'est fait des ventes durant la semaine; les chiffres sont ceux obtenus à la dernière vente opérée pour chaque valeur:

| | |
|--|------|
| C. P. R. | 87 |
| Montreal Str. Ry. | 271½ |
| Twin City. | 61 |
| Toronto St. Ry. | 103½ |
| Richelieu et Ontario. | 109 |
| Halifax Tr. bons. | |
| St John Ry. | |
| Royal Electric. | 200½ |
| Montreal Gas. | 187½ |
| Col. Cotton (actions) | |
| " (bons) | |
| Dominion Cotton. | 92 |
| Merchants Cotton. | 128 |
| Montreal Cotton. | 135½ |
| Cable Comm. | 168½ |
| Dominion Coal, pref. | 111 |
| " " bons. | |
| Montreal Telegraph. | |
| Bell Telegraph. | 170 |
| War Eagle. | |
| Centre Star. | |
| Payne. | 93 |
| Republic. | 75 |
| North Star. | 96 |
| Montreal & London. | 11 |
| Virtue. | 50 |
| En valeurs de Banques, il a été vendu: | |
| Banque de Montréal. | 256½ |
| Banque des Marchands. | 157½ |
| Banque du Commerce. | 151 |
| Banque de Toronto. | 236 |
| Banque de Québec. | 123 |
| Banque Molsons. | 181 |

COMMERCE

On voit peu d'acheteurs de la campagne dans les maisons de gros, ce qui semblerait indiquer que les marchands peuvent difficilement s'absenter par suite de la bonne situation de leurs affaires.

Les ordres reçus par correspondance dénotent d'ailleurs que les stocks ont besoin d'être renouvelés et que l'espoir d'un bon mouvement d'affaires est escompté pour l'automne et l'hiver.

Nous croyons que les élections tant pour le Parlement fédéral que pour le Parlement provincial auront lieu à une date très rapprochée et nous souhaitons bien sincèrement au point de vue des affaires que les gouvernements ne fassent pas connaître trop longtemps à l'avance les dates auxquelles auront lieu la nomination et l'élection.

A Montréal, le syndicat Connors a commencé ses travaux à la Pointe du Moulin à Vent; nous ne pensons pas que commencés tardivement on puisse les pousser bien avant

cet automne, néanmoins nous devons nous estimer heureux qu'on se soit mis à l'œuvre sans tarder davantage.

Cuir et peaux — Les prix des cuirs sont très fermes, pour les gros cuirs notamment qui sont difficiles à obtenir. La tannerie a pris des commandes cette semaine à prix garantis.

Le marché des peaux s'est également raffermi; on paie aux bouchers 8c la lb pour les veaux No 1 et 70c la pièce pour les peaux d'agneaux.

Les autres peaux sont sans changement.

Épicerie, Vins et Liqueurs — Les sucres ont subi deux baisses successives de 10c; l'une hier et l'autre aujourd'hui même.

Ces deux baisses coup sur coup dénotent la faiblesse du marché des sucres bruts. La récolte de la betterave à sucre a une apparence excellente prise dans son ensemble tant au point de vue de la grosseur de la racine que du rendement en sucre.

Les prix du sucre avaient atteint d'ailleurs un point duquel ils devaient nécessairement descendre; il aurait fallu une bien mauvaise campagne sucrière pour les maintenir au même niveau.

On se souvient que les prix d'avant la baisse ont été le résultat d'une entente entre les raffineurs des Etats-Unis qui ont profité de la saison de fabrication des confitures, marmelades et conserves de fruits de toute sorte pour mettre une avance que ne justifiait pas suffisamment le prix du sucre brut.

Comme toujours, nous avons ressenti ici le contre-coup du marché américain, que nous recevons du reste, aussi bien quand il y a baisse.

Dans ces conditions, la fermeté du marché n'existait pas et nous avons, il y a un mois, fait pressentir ce qui arrive en ce moment.

Les melasses sont toujours très fermes, mais là la fermeté se justifie par la pauvreté des stocks comparativement à la consommation. S'il y a changement de prix, ce changement ne sera pas une baisse, nous le disons sans crainte.

Toutes les épices sauf peut-être le piment qui est un peu plus aisé, sont soutenues à la fermeté, le poivre tout particulièrement.

Nous inscrivons à notre liste de fruits secs les prix des nouveaux fruits de Californie pour abricots et nectarines.

Les amandes demi-molles, celles de Tarragone et Jordan écalées ont avancé, notre liste de prix est modifiée en conséquence.

Nous cotons les raisins sultanas de 10 à 12c au lieu de 8 à 10c.

Les cordes à linge sont à prix plus bas, nous avons changé notre liste (voir aux articles divers).

Fers, Ferronneries et Métaux — Nous avons à enregistrer cette semaine des changements de prix que la faiblesse du marché faisait pressentir.

Il y a baisse sur l'acier, le fer en barres, les fers à cheval, le fil de fer, le fil barbelé, les clous coupés, les clous de broche et autres clous.

Notre liste de prix est conforme aux changements apportés à leurs listes par les manufacturiers.

Poissons — La morue No 1 large fait défaut pour le moment, mais il en peut arriver incessamment.

— On vend encore 4½c la lb la morue sèche; on parle de la possibilité d'un prix plus élevé à bref délai.

Le saumon du Labrador à \$14.00 le quart est un bon article à acheter.

Salaisons, Saïndoux, etc. — Les lards de Chicago ont avancé de \$1.25 par quart, nous les cotons de \$21.00 à \$22 le quart.

Les lards canadiens sont sans changement mais fermes ainsi que les saïndoux.

La graisse Fairbanks en seau se vend de \$1.72½ à \$1.75 le seau, suivant quantité; c'est une nouvelle avance de ½c par lb.

REVUE DES MARCHÉS

On lit dans le *Marché Français* du 15 septembre:

"Durant toute cette semaine, le temps est encore resté au sec, avec température élevée, surtout pendant ces dernières journées, qui ont été absolument estivales. Ces conditions, très favorables pour la maturation des raisins, commencent à causer de vives inquiétudes dans les régions où l'on s'occupe plus spécialement de la culture des céréales; les labours ne se poursuivent qu'avec beaucoup de mal et il en est de même pour les semailles précoces, qui se trouvent presque complètement arrêtées.

Dans ces conditions, la culture s'est remise à ses battages et l'on commence maintenant à avoir des renseignements plus nombreux, et partant plus précis, sur le rendement de la dernière récolte du blé. Nos lecteurs sauront certainement apprécier les raisons qui nous ont ainsi forcé à ajourner la publication des résultats de notre enquête, et ils y verront une preuve de plus du souci que nous avons de leur fournir non pas des évaluations hâtivement bâclées, mais des renseignements sérieux et aussi précis que faire se peut."

Les marchés américains ont été irréguliers, la liquidation de septembre, l'augmentation de quatre millions de boisseaux dans le visible total, la mauvaise température au Nord-Ouest et maintes autres causes ont fait fluctuer les marchés dans un sens ou dans l'autre.

Voici les cours en clôture du blé sur le marché de Chicago pour chaque jour de la semaine.

| | Oct. | Nov. |
|----------|------|------|
| Jendi | 77½ | 78½ |
| Vendredi | 76½ | 77½ |
| Samedi | 76½ | 77 |
| Lundi | 76½ | 77½ |
| Mardi | 76½ | 77½ |
| Mercredi | 77 | 77½ |

On cotait en clôture hier à Chicago: Mais, en hausse de ½c sur l'option d'octobre à 40½c et à 37½ sur novembre. Avoine, 22½c sur novembre et octobre et 22½c novembre.

Le marché de Montréal est exactement dans la même situation que la semaine dernière; nous n'avons aucun changement à signaler ni dans les prix des grains, ni dans les prix des farines.

On s'attendait à payer plus cher les farines, mais les prix du blé ayant restés stationnaires ou du moins sans changement appréciable, les meuniers ont maintenu leurs anciens prix, malgré une demande très active.

Les issues de blé sont à prix très fermes et demandées.

L'avoine est faible; les arrivages ne sont pas considérables, mais si un mouvement assez accentué de la nouvelle récolte se produisait, les prix s'en ressentiraient; aujourd'hui encore nous cotons de 28 à 29c.

Les farines d'avoine sont tranquilles; ventes en lots de détail aux prix de notre liste d'autre part.

FROMAGE MARCHÉ ANGLAIS

MM. Marples, Jones & Co. nous écrivent de Liverpool le 21 septembre:

"La demande dans toutes les directions est vraiment tranquille, les marchands de la campagne brillant par leur absence et les spéculateurs agissant plus prudemment, cependant les prix sont soutenus pour les qualités de choix.

L. H. HEBERT.

ALF. JEANNOTTE.

Nous avons l'agence au Canada des excellents CISEAUX fabriqués par la

Iron Schollhern Company
sous le contrôle de la
National Shear Company
de Newark, N. J.

Il n'est pas possible de trouver une ligne plus pratique, plus variée et plus solide que ces produits de la grande industrie américaine.

DEMANDEZ NOS PRIX.

L. H. HEBERT, Importateur de Ferronnerie et Quincaillerie, - 297-299 Rue St-Paul, MONTREAL.



Giseaux de la marque Star

MARINADES



LE KETCHUP AUX TOMATES,

marque de Heinz, est absolument pur : il a un fonds solide, et il est de toutes manières le meilleur. Votre ordre est-il donné ?

Quelques-unes de nos spécialités :

Marinades Sucrées. Baked Beans,
India Relish. Sauce aux Tomates.
Chutney aux Tomates. Ketchup aux Tomates.

EN VENTE PAR

HUDON, HEBERT & CIE, Montreal.

H. P. ECKARDT & CO, Toronto.

Médailles

Paris. Chicago.
Anvers, Atlanta, etc.

The GENUINE
always bear this
Keystone trade-mark.



Veritable

Le meilleur est encore le meilleur marché pour vous et pour vos clients.

Macaroni

Le Macaroni de Codou est fabriqué seulement avec la plus haute qualité de Blé de Russie. Il est très blanc et très tendre.

Français

Le Type de la plus haute qualité dans le monde entier. " Le meilleur à toute épreuve."

de Codou

ARTHUR P. TIPPET & CO., Agents,

8 Place Royale,
Montréal.

23 Rue Scott,
Toronto.

Epoussettes en Plumes

sont toujours demandées à cette saison de l'année. Notre ligne d'époussettes en plumes d'Au truches et de Dindes sont, sans doute, les meilleures époussettes bien fournies fabriquées.

ECRIVEZ POUR LES PRIX.



TORONTO, ONT.

“ Nous cotons :
 Fine meaty night Skims..... 42 à 44
 Blanc et coloré ordinaire..... 49 à 50
 Blanc de choix, Canada et E.-U. 52 à 53
 Coloré de choix, Canada et E.-U. 53 à 54
 “ La demande a été lente au début de la semaine et quelques détenteurs montraient des dispositions plus faciles—mais vers la clôture, la position s'est de nouveau raffermie sur avis plus fermes du cable, et comme on paie couramment les hauts prix pour septembre, cela fait pour le Canada et les Etats-Unis de 55.9 à 57.6 c.a.f. et avec une meilleure demande ici, le marché doit être coté ferme. On cote :

| | | |
|---|-------|--------|
| Fromage canadien coloré, grand | s. d. | s. d. |
| choix, derniers arrivages..... | 54 0 | à 55 0 |
| Fromage canadien blanc..... | 53 0 | à 54 0 |
| Etats-Unis, coloré..... | 53 0 | à 54 6 |
| “ blanc..... | 52 6 | à 53 6 |
| Seconde qualité, tout crème, bonne demande de..... | 45 0 | à 50 0 |

mais difficile à obtenir.

MARCHES D'ONTARIO

| | Boîtes offertes. | Boîtes vendues. | Prix payés. |
|---------------------|------------------|-----------------|-------------------|
| Brockville sept. 27 | 2950b et c | 4550 | 11½, 11¼ |
| Pictou .. 27 | 469 | offert | 11¼ |
| Kingston .. 27 | 646b et c | 81 | 11c |
| Madoc .. 27 | 1440 | 1175 | 11½, 11¼ |
| Barrie .. 27 | 1300c | 1200 | 11¼ |
| Tweed .. 27 | 575b | 288 | 11¼ |
| Iroquois .. 28 | 702b et c | 120c | 11 1/16, 11¼ |
| Ottawa .. 28 | 1300 | 30 | 10¼ |
| Perth .. 28 | 1430b | 1370 | 11c |
| Winchester .. 28 | 73c | 272 | 11c |
| Napanee .. 28 | 700 | offert | 10 13/16c |
| Kemptville .. 28 | 700 | offert | 11c |
| South Finch .. 28 | 951 | offert | 10¼c |
| Cornwall .. 29 | 1801b et c | 1516 | 11¼ |
| do .. 29 | améric. | 104, 10¼c | |
| Belleville .. 29 | 555b | offert | 11c |
| London .. 29 | 910b et c | offert | 11, 11¼c |
| Campbellford Oct. 2 | 1800 | 830 | 11 13/16, 11 5/16 |
| do .. 2 | 725 | offert | 11 1/16c |
| Ingersoll .. 3 | 3300c | 3300 | 11 3/16c |
| Peterboro .. 3 | 970b | 940 | 11c |
| Stirling .. 3 | 1008c | offert | 10¼c |
| Pictou .. 3 | 760b et c | offert | 10¼c |
| Russell .. 3 | | | |

MARCHES AMERICAINS

| | Boîtes offertes. | Boîtes vendues. | Prix payés. |
|-------------------|------------------|-----------------|-------------|
| Canton sept. 29 | .. | .. | 10½, 11c |
| Watertown .. 29 | .. | 1000 | 10½, 11c |
| Ogdensburg .. 29 | 1016 | ap. marc. | 10¼c |
| Utica Oct. 1 | .. | 6795 | 10½, 11c |
| Little Falls .. 1 | .. | 5481 | 10½, 11c |

MARCHES DE QUEBEC

| | Boîtes offertes. | Boîtes vendues. | Prix payés. |
|----------------------|------------------|-----------------|-------------|
| Cowansville sept. 28 | 2617 | 450 | 10¼c |

MARCHÉ DE MONTREAL

C'est le prix de 10¼c qui a été la règle cette semaine sur notre marché ; ce prix n'a pour ainsi dire pas varié pour le fromage de la province. Quelques lots de qualité extra ont sans doute obtenu 11c, mais l'exception, c'est le cas de le répéter ne fait point la règle.

En fait, notre marché est terne et les résultats du marché de Brockville qui se tient aujourd'hui, décideront sans doute du ton qu'aura le notre pendant la semaine à venir.

Les exportations de la semaine dernière ont été de 68,187 boîtes contre 36,216 la semaine correspondante de l'an dernier.

Depuis le 1er mai, les exportations ont été de 1,608,993 boîtes contre 1,420,196 durant la période correspondante de 1899.

BEURRE

MARCHÉ ANGLAIS

MM. Marples, Jones & Co. nous écrivent de Liverpool le 21 septembre :

“ Le marché a favorisé les acheteurs—les Danois au montant de 4s.—Les crémèries d'Irlande et du Canada de 2s environ ; mais les détenteurs de beurre canadien de fantaisie ne sont pas empressés de vendre. La demande est lente, à la ronde.

“ Nous cotons :

| | | |
|---------------------------------------|----|------|
| Imitation de crémèries, fins, E.-U. | s. | s. |
| Crémèrie, choix, frais, E.-U., boîtes | 80 | à 84 |
| Irlande, choix, boîtes..... | 92 | à 96 |

Crémèrie, canadien, choix, boîtes.. 100 à 104
 “ Irlande, choix, boîtes... 104 à 108
 “ Danois, choix et grand choix 108 à 116
 Une autre correspondance datée après la clôture, le 2 septembre, nous fournit les renseignements suivants :

“ Il y a peu d'amélioration dans la demande, et avec une nouvelle baisse à Kiel, et une augmentation dans les arrivages des colonies, les prix sont légèrement en baisse à la ronde, bien que principalement sur les qualités de choix.

| | | |
|---|-------|---------|
| Nous cotons : | s. d. | s. d. |
| Crémèries du Canada en boîtes | 100 0 | à 104 0 |
| “ des Etats-Unis “ | 94 0 | à 98 0 |
| Ladles de choix imitation crémèrie..... | 80 0 | à 84 0 |
| Danois, choix..... | 108 0 | à 112 6 |
| Crémèrie d'Irlande..... | 100 0 | à 106 0 |
| Cork Premiers } le quintal | 90 0 | à 00 0 |
| “ Seconds } le quintal | 86 0 | à 00 0 |
| “ Troisièmes } le quintal | 79 0 | à 00 0 |

MARCHÉS AMERICAINS

Canton, 29 sept—Le prix payé pour le beurre a été de 22c.

MARCHÉ DE MONTREAL

Le ton plus ferme constaté la semaine dernière s'est maintenu, mais les prix sont restés stationnaires.

Il y a une demande assez active tant pour les besoins du commerce local que pour l'exportation.

Nous cotons, comme la semaine dernière, de 20 à 20½c pour les tinettes et de 19½ à 20c pour les boîtes.

Les exportations de la semaine dernière ont été de 14,571 paquets contre 408 la semaine correspondante de 1899.

Depuis le 1er mai les exportations ont été de 220,322 paquets contre 357,062 pendant la période correspondante de l'année dernière.

ŒUFS

MM. Marples, Jones & Co, nous écrivent de Liverpool le 21 septembre :

“ Les œufs dont l'approvisionnement est satisfaisant, se vendent à prix plus faciles.

| | | |
|---------------------|-------|-------|
| Nous cotons : | s. d. | s. d. |
| Œufs du Canada..... | 6 10 | à 7 6 |
| “ d'Irlande..... | 7 9 | à 8 6 |
| “ du Continent..... | 5 3 | à 6 6 |

Le marché de Montréal est actif et les prix sont fermes. Il y a bonne demande à l'exportation. Nous cotons : de 18 à 19c. pour les œufs frais ; de 14 à 15c pour les œufs mirés No 1 et de 13 à 13½c pour No 2.

LEGUMES

Les pommes de terre se vendent au détail à 90c le quart ; on les achète à 50c les 90 lbs au char et on les détaille à 60c les 90 lbs.

Les prix des haricots triés à la main sont cotés de \$1.80 à \$1.70 par minot en lot de char complet.

On cote :

- Salade, 14c la doz.
- Choux, 25c la doz.
- Carottes nouvelles, 25c la doz. de paquets.
- Navets, 50c le sac.
- Radis, 10c la doz. de paquets.
- Persil, 15c la doz. de paquets.
- Choux fleurs, de 50c à 75 la doz.
- Aubergines, 60c la doz.
- Céleri, de 15 à 25c la doz. de paquets.

Les oignons d'Egypte sont maintenant sur le marché, on les vend \$2.25 le sac de 112 lbs.

Les oignons d'Espagne au crate valent 80 à 90c ; on verra sans doute de plus hauts prix pour ces oignons pour les arrivages suivants.

FRUITS VERTS

Nous cotons :

| |
|--|
| Atocas, de \$6.50 à \$7.00 le quart. |
| Bananes, 50c à \$1.00 le régime. |
| Orange de Jamaïque, de \$6.50 à \$7.00 le quart. |

Citrons de Messine, de \$4.50 à \$5.00 la caisse.

Citrons de Malaga, \$6.50 la caisse de 59 doz.
 Pommes, de \$1.25 à \$2.00 le quart.
 Poires Bartlett, de \$1.00 à \$6.00 le quart.
 Pêches, de 40 à 60c le panier.
 Raisins Concord, 15c le panier.
 Delaware, 25c le panier.
 Niagara, de 15 à 20c le panier.
 Tokay, de \$1.00 à \$1.50 la boîte.
 Prunes, de 45 à 60c le panier.
 Melons, de \$2.50 à \$3.50 le panier d'une douzaine.

Melons d'eau, de 20 à 25c pièce.

POMMES

MM. J. C. Houghton & Co, nous écrivent de Liverpool le 20 sept. 1900 :

Les arrivages de pommes américaines, bien que peu importants encore, augmentent en importance d'une manière soutenue. Le fruit jusqu'à présent offre peu de qualités pour le recommander ; il est défectueux sous rapport de la couleur et du volume et arrive en mauvaise condition. Mais en présence de la surabondance des produits domestiques, les prix sont aussi élevés qu'il est possible de s'y attendre.

| | PRIX A L'ENCAN | | | |
|-----------------------------|------------------|---------------|---------------|------------------|
| | Vendredi 14 sept | Lundi sept 17 | Mardi sept 19 | Mercredi sept 19 |
| | s. d. | s. d. | s. d. | s. d. |
| Canadiennes, barils. | | | | |
| Gravenstein..... | | | 17 | 9 |
| Greening..... | | | | |
| Colvert..... | | | 11 | 6 12 6 |
| Americaines. | | | | |
| Gravenstein..... | | | | |
| Greening..... | 7 6 9 0 | | | |
| Baldwin..... | 7 0 10 6 | 6 6 6 10 9 | 7 9 10 9 | |
| Culvert..... | | | | |
| Jenetting..... | | | | |
| Maiden Blush..... | | | | |
| Pippin..... | 8 6 9 0 | | | |
| Kings..... | 7 3 12 9 | | 12 9 | |
| Hubbertson..... | 4 9 5 3 | | 9 3 12 0 | |
| Ramshorn..... | 7 3 11 3 | | 8 3 13 3 | |
| Strawberry..... | 8 0 9 0 | | | |

ARRIVAGES

| | Barils. |
|---|---------|
| Arrivages pour la semaine finissant le 18 sept. 1900..... | 7198 |
| Arrivages antérieurs depuis le 1er juillet 1900..... | 5930 |
| Total des arrivages au 18 sept. 1900..... | 13128 |
| Du 1er juillet 1899 au 18 sept. 1899..... | 17727 |

FOIN PRESSE ET FOURRAGES

MM. Hosmer, Robinson & Co., nous écrivent de Boston le 27 septembre 1900 :

“ Les arrivages pour la semaine écoulée ont été de 167 chars de foin et 28 chars de paille et 7 chars de ce foin pour l'exportation. La semaine correspondante, l'an dernier, 197 chars de foin et 15 chars de paille et 19 chars de ce foin pour l'exportation.

Notre marché tant pour le foin que pour la paille reste soutenu. Nous conseillons d'expédier, et nous croyons que nous pouvons placer bien avantageusement foin ou paille.

“ Nous cotons :

| | Grosses balles. | Petites balles. |
|----------------------------------|-------------------|-----------------|
| Foin, choix... \$18.00 à \$18.50 | \$17.50 à \$18.00 | |
| — No 1 ... 17.00 à 18.00 | 16.50 à 17.50 | |
| — No 2 ... 16.00 à 16.50 | 16.00 à 16.50 | |
| — No 3 ... 14.00 à 15.00 | 14.00 à 15.00 | |
| — mél. d. tréf. 14.00 à 15.50 | 14.00 à 15.50 | |
| — trèfle ... 14.00 à 15.00 | | |
| Paille de sci- | | |
| gle long..... | 15.00 à 15.50 | |
| — mêlée.. | 11.00 à 12.00 | 11.00 à 12.00 |
| — d'avoine | 9.00 à 9.50 | 9.00 à 9.50 |

Le marché de Montréal n'est pas approvisionné plus que de besoin ; les arrivages ont peut-être été meilleurs dans ces derniers jours, mais pas assez forts cependant pour faire faiblir les prix.

Nous cotons :

| | |
|-------------------------------|-----------------|
| Foin pressé, No 1 à choix.... | \$ 9 50 à 10 00 |
| do do No 2..... | 8 00 à 7 50 |
| do mél. de trèfle..... | 7 00 à 7 50 |
| Paille d'avoine..... | 4 50 à 5 00 |

Demandez des Echantillons

"KLONDYKE" BONBON

L. MARTINEAU & CIE,

1467 Rue Notre-Dame, MONTREAL.

Medaille d'Or a l'Exposition Industrielle.

LA MARQUE "STERLING"



Remporte la Palme.

Les meilleures, parce que l'on peut dire des marques "Sterling" de marinades, gelées et marmelades que ce sont des marchandises de réel mérite. Plutôt meilleures : que : les : meilleures était le jugement de l'exposition industrielle : de : Toronto : lorsqu'elle a décernée sa médaille d'or aux : marchandises : de la marque "Sterling."

Tous les épiciers qui ont l'ambition de retenir leur meilleure clientèle tiennent un bon stock des marchandises de la marque "Sterling."

T. A. LYTLE & CO.

124-128 Rue Richmond, Ouest, - TORONTO.

Empois Enamel de Benson

\$3.00 la caisse de 40 paquets.

Fabriqué et Garanti par

The **EDWARD BURG STARCH Co**

Manufacture a Cardinal, Ont. Limited.

164 Rue St-Jacques,
MONTREAL.

53 Front St., East,
TORONTO.

Etablie en 1858.

SULTANA

La meilleure mine grasse pour les poèles.
En pâte et liquide.

Vous qui tenez à voir votre commerce prospérer, tenez donc en stock la mine grasse "Sultana" dont la popularité augmente tous les jours et qui se vend sans efforts.

L'avez-vous? Sinon demandez-là à votre fournisseur ou directement à la fabrique canadienne.

SULTANA MANUFACTURING CO.

1744 1/2 Rue Notre-Dame, - - Montréal.

St. Albans, Vermont, U. S.

Téléphone Bell, Main 2318.



Mercredi, 30 octobre 1900.

Nous avons une bonne température de saison, très favorable aux travaux de la ferme, au transport à la ville des produits de nos cultivateurs, et du commerce en général. Il serait difficile en égard aux circonstances, d'avoir un meilleur entrain dans les affaires, et tout le monde paraît satisfait pour ce qui concerne spécialement la vente dans le gros et le détail. Nous avons pris à ce sujet des renseignements précis qui nous permettent d'affirmer que le commerce est plus actif et plus général qu'il ne l'a jamais été à Québec. L'affluence des étrangers continue à créer une animation qui paraît ne devoir cesser qu'avec la fermeture de la navigation. Des événements d'ordre public et accidentel ont contribué à donner un éclat inaccoutumé à notre ville durant la semaine qui vient de s'écouler. Il n'est pas douteux que la mort d'un premier ministre et les obsèques grandioses qui ont eu lieu à cette occasion ont été l'une des causes déterminantes de l'augmentation des affaires. C'est ainsi que le deuil public aura contribué à donner une activité qui ne se voit pas d'ordinaire, à cette saison de l'année, dans le monde officiel.

L'industrie de la chaussure, nous regrettons de le dire, traverse une période de stagnation et de marasme. C'est, du moins, ce que nous ont dit plusieurs ouvriers dont nous avons raison de croire les renseignements véridiques. Cependant, l'on nous informe que cette diminution du travail dans les fabriques pourrait bien n'être que temporaire.

EPICERIES

A part les touristes qui ont été nombreux, Québec peut se vanter d'avoir été visité dans ces derniers jours, d'une manière exceptionnelle. Banquets, réceptions, inaugurations, de ceci et de cela, tout cela a contribué à amener chez nous une foule considérable de visiteurs distingués de la métropole commerciale et d'ailleurs. Nos épiciers en ont profité et c'est pourquoi on nous dit partout que la semaine a été des plus satisfaisantes.

La collection cependant, laissée à désirer. Les prix sont stationnaires :

Sucres raffinés : Jaunes, \$4.35 à \$4.45; blanc \$4.55; granulé, \$5.10 à \$5.15; powdered, 7c.

Mélasses : Barbade pur, tonne, 40 à 41c; Porto Rico, 38 à 42c; Fajardos, 48 à 49c.

Beurre : Frais, 20c; Marchand, 17c; Beurrierie, 21 à 22c.

Conserves en boîtes : Saumon, \$1.20 à \$1.60; Clover leaf, \$1.60 à \$1.65; homard, \$3.50 à \$3.70; Tomates, 95c à \$1.00; Blé-d'inde, 85 à 90c; Pois, 90c à \$1.00.

Fruits secs : Valence, 7 à 8c; Sultana, 11 à 15c; Californie, 8 à 10c; C. Cluster, \$2.20; Imp. Cabinet, \$2.00; Prunceaux de Californie, 8 à 10c; Imp. Russian, \$4.50.

Tabac Canadien : En feuilles, 9 à 10c; Walker wrappers 15c; Kentucky, 15c; et le White Burly, 15 à 16c.

Planches à laver : "Favorites" \$1.70; "Waverly" \$2.10; "Improved Globe" \$2.00.

Balais : A 2 cordes, \$1.75 la doz.; à 3 do, \$2.60 la doz.; à 4 do, \$3.40 la doz.

FARINES, GRAINS ET PROVISIONS

Farines : Forte à levain, \$2.25 à \$2.35; deuxième à boulanger, \$1.90 à \$2.10; Patente Hungarian, \$2.40; Patente Ontario, \$1.90 à \$1.95; Roller, \$1.85 à \$1.90; Extra, \$1.60 à \$1.65; Superfine, \$1.45 à \$1.50; Bonne Commune, \$1.25 à 1.30.

Grains : Avoine (par 34 lbs) Ontario, 35 à 36c; orge, par 48 lbs, 65 à 70c; orge à drèche, 70 à 80c; blé-d'inde, 55 à 56c; sarrasin, 60 à 70c.

Lard : Short Cut, par 200 lbs, \$17.00 à \$17.50; *Clear Back*, \$18.50 à \$19.50; saindoux canadien, \$2.00 à \$2.10; composé le seau, \$1.65 à \$1.70; jambon, 10 1/2 à 13c; bacon, 9 à 10c; porc abattu, \$6.00 à \$7.50.

Cette semaine sera connue dans l'histoire de Québec sous le nom de "la semaine du Pont." En effet nous avons eu, hier même, la cérémonie officielle de l'inauguration des travaux à l'un des piliers du côté de Québec. La démonstration a été imposante, et l'enthousiasme des citoyens, nous n'avons pas besoin de le dire, a été considérable. Dans les destinées commerciales et industrielles de notre ville, c'est une page inoubliable qui vient de s'écrire. Nous réservons les commentaires pour la semaine prochaine.

L. D.

EXTRA

RENSEIGNEMENTS COMMERCIAUX

PROVINCE DE QUEBEC

Cessions

Montréal—Hogue F., boucher.

Dissolutions de Sociétés

Montréal—Bronillette & Genest, contracteurs.

En Difficultés

Les Éboulements—Tremblay Chs T., mag. gén. et mfr de fromage.

Montréal—Barrett & Connell, épice et liqueurs. Elliott M. & Co, épice.

Phillips H. S., négociant.

Fonds à Vendre

Montréal—Trudel I. & Co, épice 17 oct.

Quebec—Michaud & Gauvin, nouv., 11 oct.

Fonds Vendus

Montréal—Bernier J. L., épice.

Clermont J. O. & Co, épice.

Desroches T. & Co, épice.

Rivet T. A., épice.

Montréal et Ormstown—Bastien Alph., briquetier.

Nouveaux Établissements

Granby—Marc Aurèle E. A., mag. gén.

Montréal—Ava (The) Co.

Beaudet André, épice.

Filiatrault & Co, agents à com.; Lizzie Murphy.

Montreal (The) Canning and Preserving Co.

Robitaille Jos., épice.

PROVINCE D'ONTARIO

Dissolutions de Sociétés

Dorchester Station—Capstick et Birch, mag. gén.; John H. Birch continue.—

En Difficultés

Centralia—Cottrill Wm, harnais.

St Thomas—Snyder A. & Co, nouv.

Fonds Vendus

Almonte—Patterson & Thom, nouv. etc., à E. Duffy.

Centralia—Bunt W. T., mag. gén. à E. Calwell.

Chatham—Hall Isabella, chaussures à 50c dans la piastre.

Hamilton—Clark Philippa, hôtel à L. Daniels Findlay John, hôtel à M. A. Harper.

Sayman Aaron, mfr de parapluies. Kippen—Canning James, mag. gén. à D. Hay St Thomas—Sparkman W. J., épice. à W. H. Wiles de Listowell.

Smith's Fall—Barton W. W., nouv. Thedford—Holwell G. W., hôtel à Frk R. Robinson.

Woodstock—Wilkins P. H., nouv. à 47c dans la piastre.

Nouveaux établissements.

Smith's Falls—Moulton & McKay, mag. gén. Wiarion—Wiarion (The) Oil & Gas Co Ltd.

NOTES SPECIALES

Pour les tabacs de choix, appréciés des fumeurs, vous ne sauriez mieux vous adresser qu'à la maison B. Houde & Cie de Québec, représentée à Montréal par M. J. C. Moquin, 43 rue St Gabriel.

"Nous tenons à répéter aux marchands que parmi les maisons absolument recommandables, pour leurs achats de tabac en feuille, celle de M. Jos. Coté, marchand de tabac en gros occupe un des premiers rangs. Toute commande, adressée à cet établissement est toujours remplie avec le soin le plus scrupuleux et la plus entière exactitude."

La vente des médecines patentées donne annuellement un joli revenu aux marchands généraux qui tiennent cette ligne spéciale. Nous leur signalons, à ce propos, une ligne de spécialités fabriquées par M. J. T. Gaudet pharmacien, Joliette, spécialités populaires, bien annoncées et qui donnent toujours satisfaction, comme le Restaurateur de Robson pour les cheveux, l'anti-asthmatique, l'Elixir Résineux Pectoral et d'autres préparations que nous cotons dans nos listes de prix.

Ventes de Fonds de Banqueroute par les Curateurs

Par Lamarche & Benoit, le stock d'épicerie de J. Léopold Bernier à 35c dans la piastre à M. Lamoureux, et les dettes de livres à 30c dans la piastre à E. Major.

Par H. Lamarre, le stock de meuble de G. Wm Perry à 65c dans la piastre, à The J. S. Prince Co Ltd et les dettes de livres à 27c dans la piastre à J. R. Savignac.

Bizareries chinoises

Les Chinois trouvent, paraît-il, les coutumes européennes extrêmement curieuses et grotesques. Cela n'a rien d'étonnant si l'on considère que tous leurs usages sont, en quelque sorte, la contre-partie des usages européens.

Ainsi, en Chine on se réjouit de la mort d'un de ses parents. Une fiancée pleure quand elle va dans la demeure de son époux. Un Chinois s'informe toujours non de votre santé, mais de votre revenu. Il s'offense si on lui demande des nouvelles de sa femme et de ses enfants. Il se couvre la tête quand il vous rencontre, revêt des habits blancs quand il est en deuil.

Le titre d'un livre est à la fin; il se lit de droite à gauche et de bas en haut. Les écoliers récitent leurs leçons en tournant le dos au maître. Les mères n'embrassent jamais leurs enfants. Les dîners chinois commencent par les fruits et finissent par la soupe.

Les Chinois montent à cheval à droite. Dans leurs constructions, ils commencent par le toit. Les Chinois ne se coupent jamais les ongles et on voit des mandarins qui en portent de 10 centimètres de long. Leurs journaux ne parlent jamais de politique. Enfin, l'aiguille de la boussole, au lieu de se tourner vers le nord, se tourne vers le sud.

Thé Condor Japonais **Café de Madame Huot** **Thé Nectar** Noir

La Qualité, c'est la Garantie du Succès

Pour donner de la satisfaction et des profits, mes marques sont sans égales.
 Pour attirer et conserver la clientèle, mes marchandises ne peuvent être surpassées.

Thé "Condor L X"

Japonais, couleur naturelle, caisses de 60 paquets en plomb, de 1 lb., le seul du genre au Canada à - 27½c.
 Se détaille à - 40 c.

Vinaigre "Condor"

100 grains, distillé, pur, fort, brillant comme le cristal à 30c.

Vinaigre "Old Crow"

75 grains, distillé, pur, excellent, clair comme de l'eau de roche à 22½c.

Thés Noirs "Old Crow"

Mélanges scientifiques des Thés de Chine, de Ceylan et des Indes. En boîtes de fantaisie de 10 lbs, 25 lbs, 50 lbs et 80 lbs. No 1 à 35c., No 2 à 30c., No 3 à 25c., No 4 à 20c. (Essayez-les une fois, vous en redemanderez toujours)

CONDITIONS : 3 p. c. 30 JOURS.

Spécialité de Marchandises de Haute Qualité.

Thés, Cafés et Epices en Gros

E. D. MARCEAU

296, RUE ST-PAUL, MONTREAL.

LOTS A BATIR - Localité Superbe, de Grand Avenir. S'adresser à A. & H. Lionais, 25, r. St-Gabriel, Montréal.

Ne jouez pas avec la Saleté
 MAIS EMPLOYEZ
VITO
 La Poudre de Savon de Castille
 Elle nettoie tout
 et n'abime rien.

A VIS DE FAILLITE IN RE
JAMES JOHNSTON.
 Marchand de fer. Montréal. Failli.

Les soussignés vendront à l'encan public, en bloc ou séparément, à leur salle d'encan, No 1828, rue Notre-Dame, Montréal,
Mardi, le 9 Octobre 1900, à 11 heures a. m.
 l'actif mobilier de la faillite comme suit :

| | | |
|-------------------------------------|----------|------------|
| Stock de ferronnerie..... | \$855 50 | |
| Granit et ferb'anterie..... | 139 78 | |
| Peintures, huiles et vitres..... | 288 91 | \$1,284 28 |
| Garnitures de magasin..... | \$142 07 | |
| Loyer au 30 avril 1901..... | 195 00 | 637 07 |
| | | \$1,921 35 |
| Dettes de livres d'après liste..... | | 192 18 |

Conditions de vente : Argent comptant.
 Le tout d'après inventaire.
 Magasin ouvert pour inspection le 8 octobre 1900, de 9 heures a.m. jusqu'à 6 heures p.m.
 Pour plus amples informations s'adresser à
GAGNON & CARON,
 Curateurs conjoints.
 41 Bâtisse des Tramways, Montréal.
WALTER M. KEARNS, encanteur.

**LA GIE
 HERELLE'S
 CHOCOLATE WORKS**
 Longueuil, (Montreal), Can.

Remercie Messrs. les Epiciers et le public en général de la faveur avec laquelle ils accueillent ses produits ; faveur qu'elle s'efforce et s'efforcera toujours de mériter par la perfection de ses
CHOCOLATS et CACAOS
 qu'elle vend au plus juste prix.
 Son motto est : Vendre à petit bénéfice et bon, pour vendre beaucoup.

THE TEL. BRILL UP 971 BELL TEL. EAST 1517. TOUT OUVRAGE GARANTI

Canada Electric Co.,
 L. ROUSSEAU Gérant
 2501, STE-GATHERINE, COIN OREGENT

Installations de lumière électrique et d'Horloges de contrôle électrique
 Téléphones pour e . . . pôts,
 Cloches Electriques, Etc., Etc.

SEULS AGENTS POUR LA
STANDARD ELECTRIC TIME CO
 de Waterbury, Con

J. G. DUQUETTE
 Autrefois de la Montreal Roofing Co.

Couverture et Pavage
 -- GENERAL --

Bureau et Atelier, 949 de Montigny, Montreal.

Spécialités pour les couvertures en Gravois et en Ciment. Planchers en Asphalte. Planchers en Volcanite. Caves mises à l'épreuve des rats et de l'humidité.
 Réparations de toutes sortes faites avec promptitude.
 Neige enlevée des toits par des hommes expérimentés.

NOS PRIX COURANTS

Nos prix courants sont révisés chaque semaine. Ces prix nous sont fournis pour être publiés, par les meilleures maisons dans chaque ligne; ils sont pour les qualités et les quantités qui ont cours ordinaire dans les transactions entre le marchand de gros et le marchand de détail, aux termes et avec l'escompte ordinaire. Lorsqu'il y a un escompte spécial, il en est fait mention. On peut généralement acheter à meilleur marché en prenant de fortes quantités et au comptant. Tous les prix sont ceux du marché, en général, et aucune maison ou manufacture n'a le pouvoir de les changer à son avantage, sauf pour ses propres marchandises qui sont alors cotées sous son propre nom et sa propre responsabilité. La Rédaction se réserve le droit de refuser ce privilège à quiconque en abuserait pour tromper le public.

PRIX COURANTS.—MONTREAL, 4 OCTOBRE 1900.

| Allumettes. | | |
|-----------------------|----------|-----------|
| Walkerville Match Co. | | |
| Allumettes Parlor | | |
| | 1 caisse | 5 caisses |
| Crown | \$1.60 | 1.50 |
| Maple Leaf | 2.75 | 2.65 |
| Imperial | 5.50 | 5.25 |
| Allumettes Soufrées | | |
| Jumbo | 5.25 | 5.00 |
| Héros | 3.50 | 3.70 |

| Articles divers. | | |
|--------------------|------|-----------|
| Bleu Parisien | lb. | 0 12 0 13 |
| Bouchons communs | gr. | 0 18 0 30 |
| Briques à couteaux | doz. | 0 25 0 30 |

| Brûleurs pour lampes | | |
|-----------------------|------------|---------------|
| No. 1 | doz. | 0 00 0 75 |
| No. 2 | " | 0 00 1 00 |
| No. 3 | " | 0 00 0 70 |
| Cable coton 1/4 pouce | lb. | 0 13 0 14 |
| " Manilla | " | 0 15 0 16 1/2 |
| " Sisal | " | 0 08 0 10 |
| " Jute | " | 0 10 0 12 |
| Coton à attacher | " | 0 15 0 21 |
| Chandelles sulf. | lb. | 0 00 0 09 |
| " paraffine | " | 0 12 0 12 1/2 |
| " London Sperm | " | 0 11 0 11 1/2 |
| " Stéarine | " | 0 13 0 14 |
| Épingles à linge | bte. 5 gr. | 0 00 0 70 |

| Ficelles. | | |
|-----------------------------|-----------|------------|
| " | 30 pieds. | 0 40 0 75 |
| " | 40 " | 0 55 0 85 |
| " | 48 " | 0 85 1 00 |
| " | 60 " | 0 80 1 35 |
| " | 72 " | 0 95 1 60 |
| " | 100 " | 1 25 2 00 |
| Lessiv concentré | com. | 0 00 0 40 |
| " pur | " | 0 00 0 75 |
| Mèches à lampes No. 1 | lb. | 0 11 0 13 |
| " No. 2 | " | 0 14 0 16 |
| " No. 3 | " | 0 09 0 11 |
| Sapolo, btes 1/4 et 1/2 gr. | lb. | 0 00 11 30 |

| Cafés. | | |
|------------------------|-----------|---------|
| | la livre. | |
| Arabian Mocha | | 31 |
| Imperial | | 28 |
| Jamaïque | | 20 |
| Java Siftings | | 26 |
| Maracabo | | 22 |
| Old Gov. | | 31 |
| Old Gov. Java et Mocha | | 31 |
| Pure Mocha | | 27 à 29 |
| Rio | | 15 à 18 |
| Standard Java | | 32 |
| " et Mocha | | 32 |
| Santos | | 18 1/2 |
| Blanck's Faust Blend | | 36 |

| Conserves alimentaires | | |
|------------------------|------|-------------|
| Légumes. | | |
| Asperges 4 lbs. | ds. | 0 00 4 50 |
| Baked Beans 3 lbs. | " | 0 90 1 00 |
| Blé d'Inde 2 lbs. | " | 1 00 1 10 |
| Champignons | bte. | 0 5 0 2 1/2 |
| Citrouilles 3 lbs. | ds. | 0 0 0 85 |
| Haricots verts | " | 0 00 0 85 |
| Olives, Pints | " | 3 75 5 00 |
| " 1/2 Pints | " | 2 90 3 60 |
| " en quart, gallon. | " | 0 00 1 50 |
| Petits pois français | bte. | 0 09 0 12 |
| " fins | " | 0 14 0 15 |
| " extra fins | " | 0 18 0 17 |
| " surfins | " | 0 18 0 20 |
| Pois canadiens 2 lbs. | ds. | 0 80 1 10 |
| Tomates | " | 0 00 0 95 |
| Truffes | " | 4 80 5 00 |

| Fruits. | | |
|------------------------|-----|-----------|
| Ananas 2 et 2 1/2 lbs. | ds. | 2 15 2 50 |
| Blueets | " | 0 00 0 85 |
| Cerises | " | 1 95 2 15 |
| Fraises | " | 1 70 1 85 |
| " | " | 2 10 2 15 |
| Framboises 2 | " | 1 45 1 60 |
| Pêches | " | 1 60 1 85 |
| " | " | 2 40 2 85 |
| Poires | " | 0 00 1 65 |
| " | " | 1 95 2 10 |
| Pommes gal. | " | 0 00 2 15 |
| " 3 lbs. | " | 0 00 0 90 |
| Prunes vertes 2 | " | 0 00 1 45 |
| " bleues 2 | " | 1 25 1 35 |

| Poissons. | | |
|----------------------------|-----|-----------|
| Anchois | ds. | 3 25 0 00 |
| Anchois à l'huile | " | 3 25 4 50 |
| Clams 1 lb. | " | 1 25 1 35 |
| Harengs marinés | " | 1 55 1 95 |
| Harengs aux Tomates | " | 1 50 1 60 |
| Homards, boîte haute | " | 3 12 3 20 |
| " plate | " | 3 65 3 75 |
| Huitres, 1 lb. | ds. | 0 00 1 30 |
| " 2 " | " | 0 00 2 40 |
| Maquereau | " | 1 00 1 05 |
| Sardines Canadiennes, case | " | 4 00 4 50 |
| Sardines françaises, bte. | " | 0 09 0 25 |
| " 1/2 " | " | 0 17 0 35 |

| | | |
|--|------|-----------|
| Sardines Royan à la Vatel | " | 0 00 0 15 |
| Sardines Royan à la Bordelaise | bte. | 0 00 0 15 |
| Saumon rouge (Sockeye) boîte haute dz. | " | 0 00 1 60 |
| " plate | " | 0 00 1 75 |
| " ordinaire haute dz. | " | 0 00 1 50 |
| " rose (Coho) dz. | " | 0 00 0 00 |
| " du printemps | " | 0 00 1 50 |
| Smelts (Eperians) | " | 0 40 0 45 |

| Viandes en conserves. | | |
|--------------------------------|-----|-------------|
| Corned Beef, bte 1 lb. | ds. | 1 60 2 00 |
| " " 2 " | " | 2 80 3 40 |
| " " 6 " | " | 9 75 11 40 |
| " " 14 " | " | 21 60 24 00 |
| Lang. de porc " 1 " | dz. | 3 00 4 15 |
| " " 2 " | " | 6 00 8 00 |
| " " 3 " | " | 8 00 10 00 |
| " " 4 " | " | 9 25 11 30 |
| " " 5 " | " | 14 10 |
| English Brawn 1 lb. | " | 1 40 1 70 |
| Bœuf (chipped dried) | " | 2 95 3 00 |
| Dinde, bte 1 lb. | " | 2 20 2 32 |
| Pâtés de foie gras | " | 3 00 8 00 |
| Pieds de cochon, bte 1 1/2 lb. | " | 2 30 2 40 |
| Poulets, " 1 lb. | " | 2 20 2 30 |

| Drogues et Produits Chimiques | | |
|-------------------------------|---------|---------------|
| Acide carbolique | lb. | 0 30 0 40 |
| " citrique | " | 0 50 0 55 |
| " oxalique | " | 0 08 0 10 |
| " tartrique | " | 0 33 0 35 |
| Aloès du Cap | " | 0 14 0 15 |
| Alun | " | 0 01 0 03 |
| Bicarbonate de Soude, bri. | " | 2 00 2 25 |
| Bichrom. de potasse | lb. | 0 10 0 12 |
| Bleu (carré) | " | 0 10 0 18 |
| Borax raffiné | " | 0 05 0 07 |
| Bromure de potasse | " | 0 55 0 60 |
| Camphre américain | " | 0 80 0 90 |
| " anglais | " | 0 85 0 95 |
| Cendres de soude | " | 0 01 0 02 |
| Chlorure de chaux | " | 0 02 0 05 |
| " de potasse | " | 0 23 0 25 |
| Couperose | 100 lbs | 0 75 1 00 |
| Crème de tartre | lb | 0 22 0 27 1/2 |
| Extrait de Campêche | " | 0 10 0 11 |
| " en paquets | " | 0 12 0 14 |
| Gélatine en feuilles | " | 0 35 0 60 |
| Glycose | " | 0 13 0 04 |
| Glycérine | " | 0 18 0 20 |
| Gomme arabique | lb | 0 40 1 25 |
| Gomme épinette | " | 0 00 0 25 |
| Indigo Bengale | " | 1 50 1 75 |
| " Madras | " | 0 80 0 80 |
| Iodure de potasse | " | 4 00 4 25 |
| Opium | " | 4 50 4 75 |
| Phosphore | " | 0 50 0 75 |
| Ponpore de Paris | " | 0 09 0 10 |
| Résine (280 lbs) | " | 2 75 5 00 |
| Salpêtre | lb | 0 05 0 07 1/2 |
| Sels d'Epsom | 100 lbs | 1 50 3 00 |
| Soda caustique 60° | lbs | 2 25 2 50 |
| " 70° | " | 2 50 2 75 |
| " à laver | " | 0 70 0 90 |
| " à pâte | " | 2 00 2 50 |
| Soufre poudre | lb. | 0 02 0 03 |
| " bâtons | " | 0 02 0 03 |
| " rock, sacs. 100 lbs. | " | 2 00 3 40 |
| Strychnine | oz. | 0 90 1 00 |
| Sulfate de cuivre | lb. | 0 08 0 07 |
| Sulfate de morphine | " | 1 90 2 00 |
| " de quinine | oz. | 0 40 0 45 |
| Sumac | tonne. | 70 00 75 00 |
| Vert de Paris | lb. | 0 18 0 20 1/2 |

| Epices pures. | | |
|------------------------|-----|-----------|
| Allspice, moulu | lb. | 0 15 0 20 |
| Cannelle moulu | " | 0 15 0 20 |
| " en nattes | " | 0 13 0 15 |
| Clous de girofle moulu | " | 0 18 0 20 |
| " ronds | " | 0 12 0 14 |
| Gingembre moulu | " | 0 15 0 25 |
| " racines | " | 0 10 0 25 |
| Macis moulu | " | 0 90 1 00 |
| Mixed Spice moulu Tin | " | " |
| " 1 oz. | " | 0 00 0 45 |
| Muscade blanche | " | 0 40 0 50 |
| " non blanche | " | 0 50 0 60 |
| Piment (clous ronds) | " | 0 10 0 12 |
| Poudre blanc, rond | " | 0 23 0 28 |
| " moulu | " | 0 26 0 28 |
| " noir, rond | " | 0 15 0 17 |
| " moulu | " | 0 18 0 19 |
| " de Cayenne | " | 0 22 0 28 |
| Whole Pickle Spice | lb. | 0 15 0 20 |

| Fruits secs. | | |
|--------------------------|-----|---------------|
| Abricot Calif. | lb. | 0 12 0 13 |
| Amandes 2 molles | " | 0 12 0 13 |
| " Tarragone | " | 0 15 0 16 |
| " Valence écailées | " | 0 40 0 42 |
| Amand. amères écailées/b | " | 0 00 0 45 |
| " écailées Jordan | " | 0 40 0 42 |
| Dattes en boîtes | " | 0 00 0 05 |
| Figues sèches en boîtes | " | 0 68 0 10 |
| " en sac | " | 0 00 0 03 1/2 |
| Nectarines Californie | " | 0 11 0 12 |
| Noisettes (Avelines) | lb. | 0 12 0 13 |

| | | |
|-----------------------------|-----|---------------|
| Noix Marbot | " | 0 10 0 11 |
| " Couronne | " | 0 08 0 09 |
| " Grenoble | " | 0 12 0 13 |
| " écailées | " | 0 20 0 21 |
| Noix du Brésil | " | 0 12 0 13 |
| Noix Pecanas poil. | " | 0 12 0 13 |
| Peanuts rôti (arach) | " | 0 08 0 07 1/2 |
| Pêches Californie | " | 0 10 0 11 |
| Poires | " | 0 13 0 15 |
| Pommes séchées | " | 0 00 0 00 |
| Pommes évaporées | " | 0 05 0 06 |
| Pruneaux Bordeaux | " | 0 04 0 08 |
| " Bosnie | " | 0 05 0 05 |
| " Californie | " | 0 07 0 10 |
| Raisins Calif. 2 cour. | " | 0 00 0 00 |
| " 3 " | " | 0 00 0 00 |
| " 4 " | " | 0 00 0 00 |
| Corinthe Provinciais | " | 0 00 0 00 |
| " Filistras | " | 0 11 0 12 |
| " Patras | " | 0 00 0 00 |
| " Voitzizas | " | 0 12 0 13 |
| Malag. London Layers bte. | " | 0 00 1 40 |
| " Connosseur Cluster | " | 0 00 0 00 |
| " Buckingham | " | " |
| Cluster | " | 0 00 3 00 |
| Malaga Russian Cluster bte. | " | 0 00 4 25 |
| Sultana | lb. | 0 10 0 12 |
| Valencia fine off stalk | " | 0 00 0 08 1/2 |
| " Selected | " | 0 08 0 09 |
| " layers | " | 0 09 0 09 1/2 |

| Fruits verts | | |
|----------------------------|--------|-----------|
| Ananas, pièce | " | 0 00 0 00 |
| Attocas | quart. | 6 50 7 00 |
| Bananes | ragine | 0 50 1 00 |
| Pommes | baril. | 1 25 2 00 |
| Raisins Malaga | " | 5 50 6 00 |
| " " | " | 0 00 0 00 |
| Oranges Valence (420) case | " | 0 00 0 00 |
| " (714) | " | 0 00 0 00 |
| " Navels | " | 0 00 0 00 |
| " Seedlings | " | 0 00 0 00 |
| " Sanguines, 1/2 case | " | 0 00 0 00 |
| " Scorrente, 1/2 case | " | 0 00 0 00 |
| " Messina | " | 0 00 0 00 |
| " " | " | 0 00 0 00 |
| " Jamaïque, baril. | " | 6 50 7 00 |
| Citrons Messine, caisse | " | 4 50 5 00 |
| " Malaga, bte 35 dz. | " | 0 00 6 50 |
| " caisse 59 dz. | " | 0 00 6 50 |
| Oignons rouges | baril. | 0 00 1 50 |
| " jaunes | " | 0 00 0 00 |
| " d'Egypte, 112 lbs | " | 0 00 2 25 |
| Oignons d'Espagne, boîte | " | 0 80 0 90 |
| Noix de coco, par 100 | " | 3 25 0 00 |

| Grains et Farines. | | |
|---------------------------------|----------|-----------|
| GRAINS | | |
| Blé roux d'hiver Can. No 2 | 0 00 | 0 00 |
| Blé blanc d'hiver Can. No 2 | 0 00 | 0 00 |
| Blé du Manitoba No 1 dur. | 0 90 | 0 92 1/2 |
| " No 2 | 0 87 1/2 | 0 90 |
| Blé du Nord No 1 | 0 00 | 0 55 |
| Avoine blanche No 2 | 0 28 | 0 29 |
| Orge No 1 | 48 lbs. | 0 52 0 53 |
| " à moudre | " | 0 42 0 43 |
| Pois No 2 ordinaire, 80 lbs. | 0 64 | 0 64 1/2 |
| Sarrasin, 48 " | 0 00 | 0 52 |
| Selsie, 58 " | 0 57 | 0 58 |
| FARINES. | | |
| Patente d'hiver | 3 75 | 4 00 |
| Patente du printemps | 0 00 | 4 70 |
| Straight roller | 3 63 | 3 75 |
| Forté de boulanger, cité. | 0 00 | 4 40 |
| Forté du Manitoba, secondes 3 8 | 3 90 | |

| FARINES D'AVOINE. | | |
|--------------------------------|----------|-------------|
| Avoine roulée | baril. | 3 35 3 65 |
| " sac. | 1 62 1/2 | 1 77 1/2 |
| ISSUES DE BLE | | |
| Son d'Ontario, au char, ton 15 | 00 | 15 50 |
| " de Manitoba | " | 00 00 16 00 |
| Gru de Manitoba | char | 00 00 18 00 |
| " d'Ontario | " | 16 50 17 00 |
| Moulée | " | 17 00 24 00 |

| Huiles et graisses. | | |
|-----------------------------|----------|----------|
| HUILES. | | |
| Huile de morue, T. N., gal. | 0 35 | 4 00 |
| " loup-marin raffi. | 0 50 | 0 52 1/2 |
| " paille | 0 42 1/2 | 0 45 |
| Huile de lard, extra gal. | 0 75 | 0 85 |
| " No 1 | 0 65 | 0 75 |
| " d'olive p. mach. | 0 90 | 1 00 |
| " à salade | 0 72 1/2 | 0 77 1/2 |
| " d'olive à lampion | 1 20 | 2 60 |
| " despermactel. | 1 30 | 1 50 |

ST-ARNAUD & CLEMENT, 4 rue Foundling
MONTREAL

BEURRE, FROMAGE, ŒUFS ET PROVISIONS

... Achetés au plus Haut Prix ...

FOURNITURES FROMAGERIES ET BEURRERIES.

Les MOUTARDES PURES DE DUNN

donnent une satisfaction sans mélange.

La raison en est — qu'elles donnent du profit aux marchands et de la satisfaction aux consommateurs.

DUNN'S MUSTARD WORKS, HAMILTON, ONT.

VICTOR PORTE

— Importateur de —

VINS, COGNAC, LIQUEURS, Etc.

Agent de Schroder, Schyler & Cie, Bordeaux; Gulchard Potheret & Fils, Chalon sur Saone; Théophile Roederer & Cie, Reims; Pellisson Père & Cie, Cognac; L. A. Pr'ce, Bordeaux; Cardinal Quinquina, Paris; Delettrez, Paris.

A. BARBIER, - - Directeur.

34, Rue Lemoine, MONTREAL.

COLD STORAGE

**Beurre,
Fromage,
Œufs,
Fruits.**

COIN DES RUES
des Sœurs Grises
et William,



Conservation d'après les méthodes scientifiques les plus approuvées.

Ventilation parfaite, air sec, température appropriée à la nature des produits à conserver.

O. M. GOULD,
GÉRANT.

ALEX. W. CRANT

B. de Pos'e 2321
Tel. Main 1263

**Exportateur de Fromage
et Marchand à Commission**

**33, 35 et 37 RUE WILLIAM, MONTREAL.
2 à 6 HARRISON STREET, NEW-YORK.**

Nous payons le plus haut prix du marché pour le meilleur Beurre et Fromage.

Nous garantissons donner entière satisfaction sur toutes consignations.

MAISON FONDÉE
EN 1858

Cognac Sorin Domaine du Mortier
COGNAC

MEDAILLES AUX CONCOURS: 1868—1887—1889

Bouteilles: Carte Bleue, Carte Rouge, Carte d'Or. Flasks: caisse de 24, avec verres. 1/2 Flasks: cuisse de 48, avec verres. Fûts, Quarts, Octaves, Demi-Octaves

J. SORIN & CIE, COGNAC
Représenter par

A. Robitaille & Cie, 354-356, rue St-Paul, Montreal

Tels: Bell, Main 705; Marchand, 321.

COURSE POUR LES TAPIS...

Tel est le mot qui exprime le mieux l'activité qui prévaut en ce moment dans les Tapis, Rideaux et Couvertures de plancher à chacun de nos Trois Grands Magasins de Tapis.

THOMAS LIGGET,

1884 rue Notre-Dame, Montréal.
2446 rue Ste-Catherine, Montréal.
175 à 179 rue Sparks, Ottawa.

J. W. HILL

Propriétaire d'Entrepôts

ENTREPOT, REFRIGERATEUR PUBLIC
POUR EFFETS PERISSABLES EN
DOUANE OU LIBRES

Entrepot No 73

Magasin:

Coin des rues
William et Queen

Bureau:

No 48 rue William
MONTREAL

La Farine Préparée
(SELF-RAISING FLOUR)
de Brodie & Harvie

est aujourd'hui la farine préférée des ménagères. Elle donne une excellente pâtisserie, légère, agréable et recherchée par les amateurs. Pour réussir la pâtisserie avec la farine préparée de Brodie & Harvie, suffit de suivre les directions imprimées sur chaque paquet.

10 et 12 RUE BLEURY, MONTREAL

CHS. LACAILLE & CIE

Epiciers en Gros

IMPORTATEURS DE

Mélasses, Sirops, Fruits Sees,
Thés, Vins, Liqueurs, Sucres,
Etc., Etc.

Spécialité de Vins de Messe de Sicile et Tarragone.

329 rue St-Paul et 14 rue St-Dizier
MONTREAL

La Grande Popularité des

GAGAO et
de **Gowan**
CHOCOLAT

Est due à sa pureté absolue
et à son excellence.

Ils devraient se trouver dans toutes les maisons. Chaque épicier du Dominion devrait les avoir en magasin.

DÉPOT DE GROS:

454, St-Paul - - Montréal.

| | | |
|----------------------------|-------|-------|
| Watson old scotch, qrts... | 0 00 | 8 75 |
| " " pts... | 0 00 | 9 75 |
| Thom & Cameron | 0 00 | 0 75 |
| Bernard's Encore | 0 00 | 7 75 |
| Bulloch, Lade & Co. | | |
| Special blend | 9 25 | 9 60 |
| " extra special | 10 75 | 11 00 |
| " L. Katrine | 0 00 | 7 50 |
| Usher's O. V. G. | 0 00 | 8 75 |
| " special reserve | 0 00 | 9 75 |
| " G. O. H. | 0 00 | 12 00 |
| Gaelic Old Smuggler | 0 00 | 9 50 |
| Greer's O. V. H. | 0 00 | 8 50 |
| Stewart's Royal | 0 00 | 10 00 |

Whiskey Irlandais.

| | | |
|-----------------------|-------|-------|
| Old Irish | 6 00 | 8 00 |
| " flasks | 11 25 | 0 00 |
| Special | 9 00 | 0 00 |
| " flasks | 0 00 | 11 75 |
| Cruiskeen Lawn, stone | 12 50 | 0 00 |
| Henry Thomson | 0 00 | 8 50 |
| St-Kevin | 0 00 | 7 50 |
| J. Jameson & Son | 0 00 | 9 75 |
| " *** | 0 00 | 11 50 |
| Geo. Roe & Co | 0 00 | 9 50 |
| " *** | 9 75 | 10 50 |
| Barnagher | 9 75 | 10 25 |
| Thom & Cameron | 0 00 | 6 75 |
| Burke's *** qrts | 0 00 | 8 00 |
| " *** 12 imp.-qt. | | |
| " flasks | 0 00 | 11 75 |
| Dunville | 0 00 | 8 25 |
| Bushmills | 0 00 | 9 75 |

Gins.

| | | |
|--|-------|-------|
| De Kuyper, cse violette | 2 65 | |
| " cses vertes | 6 00 | |
| DeKuyper, cses rouges, 1 à 4 c. | 11 50 | |
| F. O. B. Montréal, 30 jours net; 1 0/10 | | |
| 10 jours; fret payé à destination par lot de 5 caisses au moins. | | |
| Key Brand | 5 00 | 10 25 |
| " poney | 0 00 | 2 50 |
| Melchers poney | 0 00 | 2 50 |
| " picnies 4 doz. | 0 00 | 5 50 |
| " Honey Suckle | | |
| " (cruchons verre) | 8 25 | 15 00 |
| Wynand Fockink | 0 00 | 10 00 |
| Bernard Old Tom | 0 00 | 7 25 |
| Booth's " " | 0 00 | 7 85 |
| " 5 caisses | 0 00 | 7 80 |
| Melrose Drover Old Tom | 0 00 | 7 00 |
| Booth's London Dry | 0 00 | 7 75 |
| Burnett | 0 00 | 7 25 |
| Melrose Drover Dry | 0 00 | 7 00 |
| Coate Plymouth | 0 00 | 9 25 |

Gins en futs.

| | | |
|--|------|------|
| De Kuyper, barriq. le gal. | 0 00 | 3 00 |
| " quarts | 0 00 | 3 05 |
| " octaves | 0 00 | 3 10 |
| " au gallon | 0 00 | 3 20 |
| Tous autres gins, 5c. de moins. | | |
| F. O. B. Montréal, 30 jours net ou 1 1/2 10 jours. | | |
| Booth's Old Tom, quarts, | | |
| " le gal. | 0 00 | 3 45 |
| " octaves. | 0 00 | 3 50 |
| " au gal | 0 00 | 3 90 |

Whisky Canadien au gallon, en lots d'un ou plusieurs barils de 40 gallons (pas de demi-barils) d'une sorte ou assortis.

| | | |
|---|------|--|
| Gooderham & Worts 65 O. P. | 4 50 | |
| Hiram Walker & Sons | 4 50 | |
| J. P. Wiser & Son | 4 49 | |
| J. E. Seagram | 4 49 | |
| H. Corby | 4 49 | |
| Gooderham & Worts 50 O. P. | 4 10 | |
| Hiram Walker & Sons | 4 10 | |
| J. P. Wiser & Son | 4 09 | |
| J. E. Seagram | 4 09 | |
| H. Corby | 4 09 | |
| Bye Gooderham & Worts | 2 20 | |
| " Hiram Walker & Sons | 2 20 | |
| " J. P. Wiser & Son | 2 19 | |
| " J. E. Seagram | 2 19 | |
| " H. Corby | 2 19 | |
| Imperial Walker & Sons | 2 90 | |
| Canadian Club Walker & Sons | 3 60 | |
| Pour quantité moindre qu'un quart d'origine mais pas moins de 20 gallons: | | |
| 65 O. P. | 4 55 | |
| 50 O. P. | 4 15 | |
| Bye | 2 25 | |
| Au-dessous de 20 gallons: | | |
| 65° O. P. | 4 60 | |
| 50° O. P. | 4 20 | |
| Rye | 2 30 | |
| Pour quantité moindre qu'un baril ou un barillet d'origine: | | |
| Imperial Whisky | 3 10 | |
| Canadian Club | 3 80 | |
| F. O. B. Montréal, 30 jours net ou 1 0/10 | | |
| 10 jours; fret payé pour quantité d'un quart et au-dessus. | | |

Pour le Whisky à 50° O. P., 5c de moins par gallon, F. O. B. Montréal, pour l'île de Montréal.

Rye Canadien à la caisse.

| | | |
|---|-----------|-------|
| Walker's Impérial | quarts | 7 50 |
| " " | 16 flasks | 8 00 |
| " " | 32 | 8 50 |
| Walker's Canadian Club | quarts | 9 00 |
| " " | 16 flasks | 9 50 |
| " " | 32 | 10 00 |
| Gooderham & Worts 1891 1 à 4 c. | | 8 75 |
| Seagram 1896 (Star brand) quarts | | 6 50 |
| " No 83 | | 8 75 |
| Corby I. & L. | | 7 00 |
| Purity, qts. | | 6 50 |
| " 32 flasks | | 7 50 |
| Canadian, qts. | | 5 00 |
| " 32 flasks | | 6 00 |
| F. O. B. Montréal, 30 jours net ou 1 0/10 | | |

Whiskys importés.

| | | |
|-----------------------------|---------|------|
| Kilby Scotch | caisse. | 9 25 |
| Buchanan's House of Commons | " | 9 50 |
| Claymore | " | 8 50 |
| Bushmills Irish | " | 9 25 |

Gin (La Clef).

| | | |
|------------------------|--|-------|
| Caisnes Rouges | | 10 00 |
| " Vertes | | 4 85 |
| " Pontes | | 2 50 |
| Gallon | | 2 95 |
| Nicholsons Old Tom Gin | | 7 50 |
| " London Dry Gin | | 7 50 |

Mélasses.

| | | |
|--------------------------|--|----------|
| Barbades tonne | | 0 41 |
| " tierce et qt. | | 0 43 1/2 |
| " demi quart. | | 0 44 1/2 |
| " au char ton. | | 0 40 |
| " tierce | | 0 42 1/2 |
| " 1/2 qt. | | 0 43 1/2 |
| Porto Rico, choix, tonne | | 0 00 |
| " tierce et quart. | | 0 00 |
| " ordinaire, tonne | | 0 00 |

Pâtes et denrées alimentaires.

| | | | |
|---------------------------|----|----------|------|
| Macaroni importé | lb | 0 08 | 0 10 |
| Vermicelle | " | 0 08 | 0 10 |
| Lait concentré | dz | 0 00 | 1 90 |
| Pois fendus, qt. 196 lbs. | | 0 00 | 4 10 |
| Taploca, lb. | | 0 04 1/2 | 0 05 |

Poissons.

| | | | |
|--------------------|------|----------|----------|
| Harengs Shore | brl. | 0 00 | 5 00 |
| " " | " | 0 00 | 2 75 |
| " Labrador | " | 0 00 | 5 25 |
| " " | " | 0 00 | 3 00 |
| " Cap Breton | " | 0 00 | 0 00 |
| " " | " | 0 00 | 0 00 |
| Morue sèche | lb. | 0 00 | 0 04 1/2 |
| " verte qt. | lb. | 0 02 | 0 02 1/2 |
| " No 1 large qt. | " | 0 02 1/2 | 0 03 |
| " No 1 draft. | " | 0 00 | 0 02 1/2 |
| " désossée caisse. | " | 0 00 | 4 50 |
| " paquet | " | 0 00 | 0 06 |
| Saumon C. A. | " | 0 00 | 0 00 |
| " " | " | 0 00 | 0 00 |
| Saumon Labrador. | 1 " | 0 00 | 14 00 |

Produits de la ferme.

(Prix payés par les épiciers.)

Beurre.

| | | | |
|-----------------|-----|------|----------|
| Townships frais | lb. | 0 19 | 0 20 |
| En rouleaux | " | 0 00 | 0 00 |
| Crèmerie sept. | " | 0 00 | 0 00 |
| do Nov. | " | 0 00 | 0 00 |
| do frais | " | 0 21 | 0 21 1/2 |

Fromage

| | | | |
|------------|-----|------|----------|
| De l'Onest | lb. | 0 10 | 0 11 |
| De Québec | " | 0 10 | 0 10 1/2 |

Œufs.

| | | | |
|-------------------------|-----|------|------|
| Frais pondus, choix | dz. | 0 00 | 0 20 |
| Mirés | " | 0 00 | 0 15 |
| Œufs chaulés, Montréal. | " | 0 00 | 0 00 |
| " Ontario | " | 0 00 | 0 00 |

Sirop et sucre d'érable.

| | | | |
|-------------------------|-----|----------|------|
| Sirop d'érable en qrts. | lb. | 0 06 1/2 | 0 07 |
| " en canistre. | " | 0 75 | 0 80 |
| Sucre d'érable pails | lb. | 0 09 | 0 10 |
| " vieux | " | 0 00 | 0 00 |

Miel et cire.

| | | | |
|--------------------|-----|------|----------|
| Miel rouge coulé | lb. | 0 07 | 0 08 |
| " blanc | " | 0 08 | 0 09 |
| " rouge en gâteaux | " | 0 08 | 0 07 1/2 |
| " blanc | " | 0 13 | 0 14 |
| Cire vierge | " | 0 25 | 0 26 |

Riz

| | | | | |
|--|---------|------|------|------|
| B. 1 @ 9 sacs | 3 10 | 3 15 | 3 20 | 3 25 |
| B. 10 et plus | 3 00 | 3 05 | 3 10 | 3 15 |
| C.C. 10c. de moins par sac que le riz B. | | | | |
| Patna imp., sacs 224 lbs. | 0 4 1/2 | 0 05 | | |

Salaisons, Saindoux, etc.

| | | |
|-----------------------------|-------|-------|
| Lard Can. Sh't Cut Mess qt. | 19 50 | 20 00 |
| " S. C. Clear | 0 00 | 19 50 |
| " S. C. désossé | 0 00 | 21 00 |
| " S. C. de l'Ouest | 21 00 | 22 00 |
| Jambons | lb. | 00 12 |
| Lard fumé | " | 00 00 |

Saindoux.

| | | |
|-----------------------|----------|----------|
| Pur de panne en seaux | 2 10 | 2 40 |
| Canistres de 10 lbs. | 0 10 1/2 | 0 12 1/2 |
| " 5 " | 0 10 3/4 | 0 12 3/4 |
| " 3 " | 0 11 | 0 12 1/2 |
| Composé, en seaux | 0 00 | 1 80 |
| Canistres de 10 lbs. | 0 00 | 0 88 1/2 |
| " 5 " | 0 00 | 0 88 1/2 |
| " 3 " | 0 00 | 0 88 1/2 |
| Fairbanks, en seaux | 1 72 1/2 | 1 75 |
| Cottolene en seaux | 0 00 | 0 88 1/2 |

Sauces et Marinades.

| | | | |
|-------------------------------|------|------|------|
| Marinades Morton | dz. | 2 10 | 2 80 |
| " Crosse & Blackwell | " | 0 00 | 3 25 |
| " Suffolk, 20 oz. | " | 0 00 | 2 10 |
| " 16 oz. | " | 0 00 | 1 80 |
| Essence d'anchois | " | 0 00 | 3 20 |
| Sauce Worcester, 1/2 ch. doz. | 3 50 | 3 70 | |
| " chop | 6 25 | 6 50 | |
| " Harvey | 3 25 | 3 55 | |
| Catsup de tomates | 1 00 | 4 00 | |
| " champignons | 1 90 | 3 40 | |
| Sauce aux anchois | ds | 3 25 | 3 55 |
| Sauce Chill | " | 3 75 | 4 05 |

Sel.

| | | |
|----------------------------|------|----------|
| Sel fin, quart, 3 lbs. | 2 65 | 2 75 |
| " 5 " | 2 60 | 2 65 |
| " 7 " | 2 40 | 2 50 |
| " 1/2 sac 56 " | 0 00 | 0 30 |
| " sac 2 cwts | 0 00 | 1 00 |
| " gros, sac livré en ville | 0 40 | 0 42 1/2 |

Sirops.

| | | | |
|---------------------------|------|----------|----------|
| Perfection | lb. | 0 02 1/2 | 0 03 1/2 |
| " s. 25 lbs. seau. | 0 00 | 1 00 | |
| " seau 3 gall. | 0 00 | 1 30 | |
| Sirop Redpath tins 2 lbs. | 0 00 | 0 09 | |
| " 8 " | 0 00 | 0 35 | |

Sucres.

(Prix aux 100 lbs.)

| | | | |
|------------------------|--------|----------|--|
| Jaunes bruts (Barbade) | | 4 37 1/2 | |
| " raffinés | \$4 30 | 4 90 | |
| Extra ground | qts. | 5 80 | |
| " " | bte. | 5 80 | |
| " " | " | 5 85 | |
| Cut loaf | qts. | 5 80 | |
| " " | " | 5 70 | |
| " " | bte. | 5 60 | |
| " " | " | 5 70 | |
| Powdered | qts. | 5 35 | |
| " " | bte. | 5 55 | |
| Extra granulé | qts. | 5 00 | |
| " " | " | 5 15 | |

Ces prix doivent être augmentés de 5c par 100 lbs pour les villes de Montréal et Québec.

Thés du Japon.

Extra choix du mois de mai:

| | | | |
|------------------|-----|------|----------|
| Castor No 1 | lb. | 0 00 | 0 37 1/2 |
| Hibou No 1 | " | 0 00 | 0 35 |
| Choisi | " | 0 00 | 0 32 1/2 |
| Castor No 2 | " | 0 00 | 0 32 1/2 |
| Hibou No 2 | " | 0 00 | 0 32 1/2 |
| Bon | " | 0 00 | 0 28 |
| Hibou No 50 | " | 0 00 | 0 28 |
| Faucon (Hawk) | " | 0 00 | 0 25 |
| Spécial | " | 0 10 | 0 20 |
| Hibou No 100 | " | 0 10 | 0 20 |
| Moyen | " | 0 00 | 0 18 |
| Otter | lb. | 0 00 | 0 18 |
| Commun | " | 0 14 | 0 17 |
| Moulu (Siftings) | " | 0 06 | 0 09 |
| Nibs (choix) | " | 0 14 | 0 18 |

Thés de Chine.

Thés verts Young Hyson.

| | | | |
|-----------------------|-----|------|------|
| Ping Suey, bts 30 lbs | lb. | 0 12 | 0 14 |
| " 1/2 cals. (first) | " | 0 16 | 0 18 |
| " (points) | " | 0 18 | 0 20 |
| Moyune, caisses | " | 0 38 | 0 42 |

Thés verts Gun Powder.

| | | | |
|--------------------------|-----|------|------|
| Moyune, caisses | lb. | 0 40 | 0 44 |
| Ping Suey, bts, Pin head | " | 0 32 | 0 35 |
| " " | " | 0 25 | 0 28 |
| " commun | " | 0 20 | 0 22 |
| " commun | " | 0 14 | 0 16 |

Thés noirs.

| | | | |
|-------------------------|------------|------|------|
| Kalsow | 1/2 cs lb. | 0 12 | 0 14 |
| Pan Young | " | 0 14 | 0 16 |
| Keemuns, Kin Tuck | " | 0 18 | 0 20 |
| Moning, choix | " | 0 30 | 0 34 |
| Packling, boîtes 20 lbs | " | 0 13 | 0 15 |
| " commun | " | 0 13 | 0 15 |
| Packling, boîtes 20 lbs | " | 0 16 | 0 18 |
| " bon | " | 0 22 | 0 25 |
| " an. | " | 0 22 | 0 25 |
| Orange Pekoe, bts 20 | " | 0 25 | 0 30 |
| " lbs, parfumé | " | 0 25 | 0 30 |
| Formosa Oolong, bts | " | 0 24 | 0 30 |
| " 20 lbs, (le Papillon) | " | 0 24 | 0 30 |

Thés de l'Inde.

| | | |
|------------------------------|------|------|
| Darjeelings, Bloomfield, lb. | 0 32 | 0 40 |
| Assam Pekoe | 0 20 | 0 24 |
| Gloria, Pekoe Sou-chong | 0 18 | 0 20 |
| Amrail, Sou-chong | 0 16 | 0 18 |
| Gloria, Pekoe | 0 14 | 0 16 |

Thés de Ceylan.

| | | |
|---|------|------|
| Syria, Golden Tipped | | |
| Pekoe | 0 27 | 0 35 |
| Gallaheria, Flowery | | |
| Pekoe | 0 20 | 0 23 |
| Bombra, Pekoe Sou-chong | 0 16 | 0 18 |
| Luccombe, Sou-chong | 0 14 | 0 16 |
| Golden Tipped Pekoe, (marque Abeille), No 8, caisses 40 lbs, (10 x 1 lb et 80 x 1/2 lb) | 0 38 | 0 38 |
| Flowery Pekoe, (marque Abeille), No 9, caisses 40 lbs, 10 x 1 lb et 80 x 1/2 lb | 0 28 | 0 30 |
| Flowery Pekoe Naya-bedde demi caisses | 0 24 | 0 27 |
| Ceylon Pekoe Karana demi caisse | 0 24 | 0 27 |

Vernis.

| | | | |
|------------------|------|------|------|
| Vernis à harnais | gal. | 0 00 | 1 80 |
| " " | dz. | 1 10 | 1 20 |
| " à tuyaux | gal. | 0 00 | 0 80 |
| " Paristen | dz. | 0 70 | 0 75 |
| " Royal polish | " | 0 00 | 1 25 |

Vins.

Non Mousseux.

| | | | |
|----------------------|--------|-------|-------|
| Bordeaux ord. | caisse | 2 80 | 3 50 |
| " " | gal. | 0 90 | 1 10 |
| " Médoc | caisse | 4 85 | 5 85 |
| " St-Julien | " | 5 85 | 6 85 |
| " Châteaux | " | 4 25 | 21 00 |
| Bourgogne | caisse | 7 00 | 20 00 |
| Bourgogne, ordinaire | gal. | 0 90 | 1 10 |
| Sicile | caisse | 1 35 | 1 80 |
| Sherry | caisse | 4 50 | 11 00 |
| " " | gal. | 0 95 | 4 00 |
| Porto | caisse | 6 00 | 15 00 |
| " Gordon & Cie. | " | 0 00 | 3 75 |
| " " | gal. | 2 10 | 4 00 |
| Moselle | caisse | 15 00 | 21 00 |
| Sauternes | " | 5 85 | 6 85 |
| | | | |

EDMOND BOUCHER

BOUCHER & ROFFEY

HARRY ROFFEY

...TAILLEURS...

Coin des rues St-Pierre et Notre-Dame,

Téléphone Main 1548.

MONTREAL.

LES CHEVEUX GRIS....

reprennent la couleur noire de la jeunesse et acquièrent avec le

"Restaurateur de Robson"

une souplesse et un lustre absolument incomparables.

EN VENTE PARTOUT, 50c LA BOUTEILLE.

J. T. GAUDET, PROP., JOLIETTE, P. Q.**ALLUMETTES
KLONDYKE ET IMPERIALES**

CES ALLUMETTES SONT ABSOLUMENT GARANTIES.

Les EPICIERS et AUTRES MARCHANDS ont intérêt à les AVOIR EN STOCK.

Car elles se vendent bien,

Demandez prix, etc., de **ARTHUR SAUCIER**, Pont Maskinongé.**ADAMS' ROOT and GINGER**

Beer

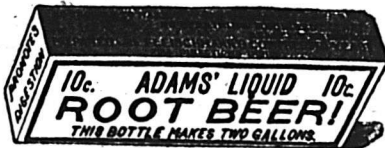

Extracts

Se vendent de l'Atlantique
au Pacifique.Demandez à votre four-
nisseur de gros.Grandeur de 10c donne 2 gallons. } Pour prix, voyez
Grandeur de 25c donne 5 gallons. } les prix courants**CANADIAN SPECIALTY CO., 118 King St. East, TORONTO, Ont. - Seule Manufacturière.****Consumers Cordage Co., Ltd.**

283 Rue St-Patrick, Montréal, Qué.

Manufacturiers de

Fil à Liens et Cordages de toutes descriptions

Cable Manille, Cable Sisal, Cable en Jute, Cable de Russie, Ficelle goudronnée pour les lattes, Merlin goudronné, Cable de Russie goudronné, Paquetage, Cordes à linge, Lignes dormantes, Licous en corde, Cable à lier.

Corde à Poches et Ficelle à Paquets

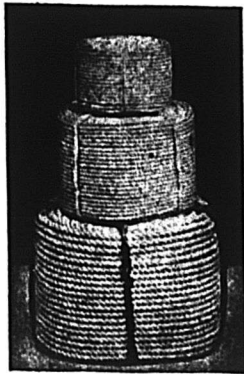
**LES MEILLEURES VALEURS
AUX PLUS BAS PRIX.**Fourrures, Gants, Mitaines,
Souliers-mous, Raquettes, Calottes,
Chapeaux: Paille et Feutre.**J. ARTHUR PAQUET**

Pointe-aux-Lièvres, QUEBEC.

SALLES D'ÉCHANTILLONS:

5, Carré Victoria, Montréal. 52, rue
Bay, Toronto. - Rue Main, Winnipeg.
338, rue Hasting, Vancouver.**LA VIGAUDINE**Supérieure à l'Eau de Javelle. Elle blan-
chit le linge. Elle enlève toutes les taches
et c'est le meilleur désinfectant. TEL. EST 852

C. VIGAUD, Prop., 545 Av. MONT-ROYAL, MONTREAL

PAIN POUR OISEAUX Est le "Cottam
Seed," fabriqué d'après six brevets. Mar-
chandise de confiance; rien ne peut l'appro-
cher comme valeur et comme popularité.
Chez tous les fournisseurs de gros.**UNE MEDECINE IDEALE**Pour la famille. Contre l'indigestion, l'état bilieux, le mal
de tête, la constipation, le mauvais teint, la mauvalse
haleine, et tous les dérangements de l'estomac, du foie et
des intestins.**Les "RIPANS TABULES"**Agissent doucement et promptement. Une digestion par-
faite résulte de leur emploi. Une seule soulage. En vente
par tous les pharmaciens, ou envoyées par maille

Ripans Chemical Co., 10 Spruce St., N. Y.

Il y a profit pour les marchands à vendre les
produits bien annoncés.**LES PILULES DE LONGUE-VIE
DU CHIMISTE BONARD**ont une vente toujours croissante. ...\$4.00 la doz.
5% escompte à 30 jours. Se détaillent à 50c. la boîte.
6 boîtes pour \$2.50. Dans toutes les pharmacies et
épicerie de gros ou directement à la Cie Médicale
Franco-Coloniale, 202, rue Saint-Denis, Montréal.**La Viatorine**

EMULSION SUPERIEURE D'HUILE DE FOIE DE MORUE.

GUÉRIT Toux, Bronchite, Asthme,
Rhume, Scrofule, Pituite,
Dyspepsie, Débilité Générale.
25c, 50c, \$1.00 la bouteille. En vente partout.

DÉPÔT PRINCIPAL

Institution des Sourds-Muets, St-Louis du Mile End.

**TUE**
à tout coup!**L'Exterminateur Common Sense** contre les
Rats, les Souris, les Coquerelles et les Punaises.
Le seul remède de confiance connu.

En vente partout.

Bureau: 381 Rue Queen Ouest, - Toronto.
Méfiez-vous des imitations sans valeur.**On Guérit l'Intempérance.**Il est généralement admis aujourd'hui que la
passion de boire est une maladie dont la cure est
facile. La **CURE DIXON** a donné les résultats
les plus satisfaisants dans les cas réputés incur-
ables. Le traitement ne comporte aucune publicité
ni injections hypodermiques. Envoi sur demande
de la notice détaillée, sous enveloppe cachetée.**Dixon Cure Co.**

J. B. LALIME, Gérant,

572 rue St-Denis, Montréal.

LES MARCHANDS...

Qui vendent le

SIPOP D'ANIS DE GAUVINDonnent satisfaction à leurs clients
et réalisent un honnête profit.Tous les marchands de gros vendent
le SIROP D'ANIS DE GAUVIN.

DEPOT GENERAL

J. A. E. GAUVIN

1286 Rue Ste-Catherine, Montreal.

| | | |
|---------------------|-----------------|------|
| Vale Gate | do 2000 | 0 00 |
| Welsh Anthracite | do do | 5 75 |
| Picton | do 2240 | |
| Cape Breton | do do | |
| Glance Bay | do do | 0 00 |
| Sydney | do do | |
| Reserve | do do | |
| Charbon de forge | do 2000 | 0 00 |
| Lehigh pour fond. | do do | 0 00 |
| Coke | do par chaldron | 0 00 |
| do usage domestique | do do | 0 00 |
| do do | do concassé | 0 00 |

* Se'on distance et qualité.

Cuirs et Peaux.

Cuirs à semelles.

(Prix à la livre.)

| | | |
|-----------------------------|------|------|
| Spanish No 1, 18 lbs moy. | 0 28 | 0 27 |
| " No 1, 25 lbs et au-d. | 0 00 | 0 28 |
| " No 1, léger. | 0 25 | 0 28 |
| " No 2, | 0 00 | 0 25 |
| " No 2, 18 lbs moy. | 0 00 | 0 28 |
| Zanzibar | 0 23 | 0 24 |
| Slaughter sole No 1 steers. | 0 28 | 0 30 |
| " No 1 p. ord. | 0 28 | 0 30 |
| " No 2 | 0 25 | 0 27 |
| " union crop No 1 | 0 30 | 0 32 |
| " No 2 | 0 28 | 0 30 |

Cuirs à harnais.

(Prix à la livre.)

| | | |
|----------------|------|------|
| Harnais No 1 | 0 33 | 0 35 |
| " No 1 B. | 0 32 | 0 34 |
| " No 2 | 0 30 | 0 33 |
| " taureau No 1 | 0 00 | 0 30 |
| " No 2 | 0 00 | 0 28 |

Cuirs à empeignes.

(Prix à la livre.)

| | | |
|--------------------------|------|------|
| Vache cirée mince | 0 40 | 0 45 |
| " forte No 1 | 0 00 | 0 40 |
| Vache grain. pesante | 0 40 | 0 45 |
| " écossaise | 0 35 | 0 40 |
| Taure française | 0 90 | 1 00 |
| " anglaise | 0 90 | 1 00 |
| " canadienne. Lion. | 0 75 | 0 85 |
| Veau can. 25 à 30 lbs. | 0 75 | 0 80 |
| " 30 à 45 | 0 60 | 0 65 |
| " 45 et plus | 0 50 | 0 60 |
| Vache fendue Ont H. | 0 25 | 0 30 |
| " " H. M. | 0 25 | 0 30 |
| " " Méd. | 0 25 | 0 30 |
| " " junior | 0 21 | 0 23 |
| " Qué. sen. h. a. m. | 0 24 | 0 28 |
| " Jun. m. a. light | 0 20 | 0 23 |
| Cuir rouge pour Moccasin | 0 00 | 0 08 |
| Steer, le No. | 0 00 | 0 07 |
| Cuir rouge pour Moccasin | 0 00 | 0 07 |
| Bull, le No. | 0 33 | 0 38 |
| Cuir rouge pour Moccasin | 0 30 | 0 35 |
| Steer, la livre. | | |
| Bull, la livre. | | |

Cuirs vernis.

| | | |
|---------------------|------|------|
| Vache vernie | 0 16 | 0 18 |
| Cuir verni "Enamel" | 0 15 | 0 17 |

Cuirs fins.

| | | |
|-------------------------|-------|------|
| Mouton mince | 3 00 | 6 00 |
| " épais | 10 00 | 0 90 |
| Dongola glacé, ord. | 0 14 | 0 25 |
| Kid Chevrete | 0 25 | 0 30 |
| Chèvre des Indes glacée | 0 08 | 0 10 |
| Kangourou | 0 35 | 0 50 |
| Dongola dull. | 0 20 | 0 30 |
| Buff d'Ontario H. | 0 14 | 0 15 |
| " H. M. | 0 13 | 0 14 |
| " M. | 0 00 | 0 13 |
| " L. M. | 0 00 | 0 13 |
| " No 2. | 0 00 | 0 12 |
| Buff de Québec H. | 0 13 | 0 15 |
| " H. M. | 0 13 | 0 14 |
| " M. | 0 00 | 0 13 |
| " L. M. | 0 00 | 0 13 |
| " No 2. | 0 00 | 0 12 |
| Glove Grain Ontario | 0 13 | 0 15 |
| " Québec | 0 13 | 0 14 |
| Pebble " Ontario | 0 14 | 0 15 |
| " Québec | 0 13 | 0 14 |

Cuirs à bourrures.

| | | |
|----------------------|------|------|
| Cuir à bourrure No 1 | 0 00 | 0 20 |
| " No 2 | 0 00 | 0 18 |
| Cuir fini français | 0 00 | 0 20 |
| " russe | 0 20 | 0 25 |

Peaux.

(Prix payés aux bouchers.)

| | | | |
|---------------------|-------|------|------|
| Peaux vertes, 1 lb. | No 1 | 0 00 | 0 08 |
| " " " " | No 2 | 0 00 | 0 07 |
| " " " " | No 3 | 0 00 | 0 06 |
| Veau No 1 | 0 00 | 0 08 | |
| " No 2 | 0 00 | 0 08 | |
| Agneaux | pièce | 0 00 | 0 70 |
| " en laine | " | 0 00 | 0 00 |
| Moutons | " | 0 00 | 0 00 |
| Chevaux | No 1 | 0 00 | 2 00 |
| " No 2 | 0 00 | 1 50 | |

Pour peaux assorties et ins. ectées.)

Laines.

| | | | |
|-------------------------|-----|----------|----------|
| Tolson du Canada | lb. | 0 00 | 0 17 |
| Arrachée, non asso. se. | " | 0 17 | 0 17 1/2 |
| A, extra supérieure | " | 0 17 1/2 | 0 18 1/2 |
| B, supérieure | " | 0 17 1/2 | 0 18 1/2 |
| Noire, extra | " | 0 00 | 0 16 |
| Noire | " | 0 00 | 0 15 1/2 |

Fers et Métaux.

FERRONNERIE ET QUINCAILLERIE

Fers à cheval.

| | | | |
|-------------------|-------|------|----------|
| Ordinaires | baril | 3 50 | 4 00 |
| En acier | " | 3 60 | 4 95 |
| " Fer à repasser" | lb | 0 04 | 0 04 1/2 |

"Fiches":

| | | |
|------------------------------|------|------|
| Pressées 1/4 p. Esc. 25 p.c. | 4 75 | 0 00 |
| " 5-16 " | 4 50 | 0 00 |
| " 3/8 " | 4 25 | 0 00 |
| " 7-16 " | 0 00 | 4 10 |
| " 1/2 " | 0 00 | 3 90 |

Fil de fer

| | | | |
|----------------|---------|------|--|
| Poil et Brûlé. | | | |
| No 2 à 5, net. | 100 lbs | 2 87 | |
| " 6 à 9 " | " | 2 80 | |
| " 10 " | " | 2 87 | |
| " 11 " | " | 2 94 | |
| " 12 " | " | 3 00 | |
| " 13 " | " | 3 15 | |
| " 14 " | " | 3 27 | |
| " 15 " | " | 3 40 | |
| " 16 " | " | 3 55 | |

Brûlé et huilé 10c de plus par 100lbs pour chaque numéro.

| | | | |
|------------------------------|------|----------|----------|
| Galvanisé Nos 2 à 8, net. | 3 85 | 3 95 | |
| " 9 " | 3 10 | 3 20 | |
| " 10 " | 4 00 | 4 10 | |
| " 11 " | 4 05 | 4 15 | |
| " 12 " | 3 25 | 3 35 | |
| " 13 " | 3 35 | 3 45 | |
| Brûlé; p. tuyau .100 lbs | 6 00 | 7 00 | |
| Barbelé p. clôtures, 100 lb. | 3 20 | 3 30 | |
| Crampes. | 0 00 | 3 45 | |
| Fil de laiton à collets. | lb. | 0 37 1/2 | |
| Fonte Malléable. | " | 0 09 | 0 10 |
| Enclumes. | " | 0 11 | 0 11 1/2 |

Charnières.

| | | | |
|-------------------------|-----|------|----------|
| T. et "Strap" | lb. | 0 35 | 0 06 |
| Strap et Gonds filetés. | " | 0 03 | 0 03 1/2 |

CLOUS, ETC.

| | | | |
|--------------------------------|----------|-------|--|
| Clous à cheval. | | | |
| No 7. | 100 lbs. | 24 00 | |
| No 8. | " | 23 00 | |
| No 9 et 10. | " | 22 00 | |
| Escompte 50 p. c. 1e gal. | | | |
| " 50 et 10 p. c. 2e ga. | | | |
| Bottes de 1 lb. ac. net extra. | | | |

Clous coupés à chaud.

| | | | |
|-------------------|----------|------|--|
| De 4 1/2 à 6 pcs. | 100 lbs. | 2 35 | |
| 3 1/2 à 4 " | " | 2 40 | |
| 3 à 3 1/2 " | " | 2 45 | |
| 2 1/2 à 2 3/4 " | " | 2 50 | |
| 2 à 2 1/2 " | " | 2 55 | |
| 1 1/2 à 1 3/4 " | " | 2 75 | |
| 1 1/4 " | " | 3 00 | |
| 1 " | " | 3 35 | |

Clous à finir.

| | | | |
|---------------------|----------|------|--|
| 1 pouce. | 100 lbs. | 3 85 | |
| 1 1/4 " | " | 3 55 | |
| 1 1/2 et 1 3/4 pcs. | " | 3 30 | |
| 2 et 2 1/4 " | " | 3 05 | |
| 2 1/2 à 2 3/4 " | " | 3 00 | |
| 3 à 6 " | " | 2 95 | |

Clous à quarts.

| | | | |
|------------|----------|------|--|
| 3/8 pouce. | 100 lbs. | 3 60 | |
| 1 1/8 " | " | 3 35 | |

Clous à river.

| | | | |
|-----------------|----------|------|--|
| 1 pouce. | 100 lbs. | 3 85 | |
| 1 1/4 " | " | 3 55 | |
| 1 1/2 à 1 3/4 " | " | 3 30 | |
| 2 à 2 1/4 " | " | 3 05 | |
| 2 1/2 à 2 3/4 " | " | 3 00 | |
| 3 à 6 " | " | 2 95 | |

Clous d'acier, 10c. en sus.

| | | | |
|---------------------|----------|------|--|
| galvanisés 1 pouce. | 100 lbs. | 6 35 | |
| à ardoise, 1 pouce. | " | 3 85 | |

Clous de broche.

| | | |
|-----------------------------------|------|--|
| 1 pouce, No 16, prix net, 100 lbs | 4 10 | |
| 1 " | 3 85 | |
| 1 1/4 " No 14 | 3 50 | |
| 1 1/2 " No 13 | 3 25 | |
| 1 3/4 " No 12 | 3 25 | |
| 2 1/4 " No 11 | 3 15 | |
| 2 1/2 " No 10 1/2 | 3 00 | |
| 2 3/4 " No 10 | 3 00 | |
| 3 pouces. | 2 95 | |
| 3 1/2 et 4 " | 2 90 | |
| 5 et 6 pouces | 2 85 | |

Limes, râpes et tiers points.

| | | |
|--------------------------------|------------------|--|
| 1re qualité, escompte. | 60 et 10 p.c. | |
| 2me " | 70 p.c. | |
| Mâches de tarière, esc. | 55 p.c. | |
| Tarières, escompte. | 55 p.c. | |
| Vis à bois, fer, tête plate 80 | p.c. | |
| " " " " ronde 75 | " | |
| " " " " culvre tête plate 75 | " | |
| " " " " " " ronde, 67 1/2 | " | |
| Boulons à bandage. | 85 à 87 1/2 p.c. | |
| " à lisses. | 75 p.c. | |
| " à voitures 3/16 x 5/16 pc 80 | p.c. | |
| " " " " 7/16 x 1/2 pc. | 55 p.c. | |

Métaux.

Cuivres.

| | | | |
|-------------|-----|------|------|
| Lingots | lb. | 0 14 | 0 15 |
| Ku fonilles | " | 0 16 | 0 17 |

Rais.

| | | | |
|---------|-----|------|------|
| Lingots | lb. | 0 37 | 0 38 |
| Barres | " | 0 38 | 0 39 |

Plomb.

| | | | |
|------------|----------|----------|----------|
| Saunons | lb. | 0 04 1/2 | 0 04 3/4 |
| Barres | " | 0 05 | 0 05 1/2 |
| Feuilles | " | 0 05 1/4 | 0 05 1/2 |
| De chasse. | " | 0 06 | 0 06 1/2 |
| Tuyau | 100 lbs. | 5 95 | 6 25 |

Zinc.

| | | | |
|------------------|-----|----------|----------|
| Lingots, Spelter | lb. | 0 05 1/4 | 0 06 |
| Feuilles, No 8. | " | 0 07 | 0 07 1/4 |

Acier.

| | | | |
|-----------|----------|------|------|
| A ressort | 100 lbs. | 0 00 | 3 70 |
| A lisse | " | 1 99 | 2 00 |
| A bandage | " | 2 00 | 2 10 |
| A pines | " | 2 25 | 2 50 |

Fer en barres.

| | | | |
|------------|---------|------|------|
| Canadien | 100 lbs | 1 85 | 1 75 |
| De Norvège | " | 4 25 | 4 50 |

Fontes.

| | | | |
|-------------|--------|-------|-------|
| Calder | tonne. | 25 00 | 26 00 |
| Carabros | " | 25 00 | 26 00 |
| Glengarnock | " | 00 00 | 00 00 |
| Summerlee | " | 25 50 | 26 50 |

Prix de détail.

| | | | |
|-------------------------------------|---------|---------|--------|
| Acajou de 1 à 3 pouces | le pied | \$12 00 | 30 00 |
| Cèdre rouge 1/2 de pouce | do | 25 00 | 35 00 |
| Noyer noir 1 à 4 pouces | do | 00 00 | 18 00 |
| Noyer noir 6 x 6, 7 x 7, 8 x 8 | do | 00 00 | 18 00 |
| Cerisier 1 à 4 pouces | do | 10 00 | 15 00 |
| Frêne 1 à 3 pouces | le M | 25 00 | 30 00 |
| Merisier 1 à 4 pouces | do | 00 00 | 30 00 |
| Merisier 5 x 5, 6 x 6, 7 x 7, 8 x 8 | do | 00 00 | 35 00 |
| Erable 1 à 2 pouces | do | 00 00 | 40 00 |
| Orme 1 à 2 pouces | do | 00 00 | 25 00 |
| Noyer tendre 1 à 2 pouces | do | 00 00 | 41 00 |
| Cotonnier 1 à 4 pouces | do | 45 00 | 50 00 |
| Bois blanc 1 à 4 pouces | do | 25 00 | 30 00 |
| Chêne 1 à 2 pouces rouge | do | 00 00 | 00 00 |
| Chêne 1 à 2 pouces blanc | do | 00 00 | 00 00 |
| Chêne scié sur grain | do | 75 00 | 100 00 |

Plaque (veneers):

| | | | |
|-------------------|---------|------|------|
| Uni | le pied | 0 90 | 1 00 |
| Français | do | 0 00 | 0 15 |
| American | do | 0 10 | 0 12 |
| Marble pliqué | do | 0 10 | 0 12 |
| Noyé no r ondé | do | 0 00 | 0 10 |
| Acajou (mahogany) | do | 0 02 | 0 10 |

Pin

| | | | | |
|--|--------------|-------|---------|-------|
| 1 pouce strip shipping cull | 6 à 16 pieds | le M. | \$14 00 | 17 00 |
| 1 1/4, 1 1/2 et 2 pouces shipping cull | do | do | 14 50 | 17 50 |
| 1 pouce shipping cull slidings | do | do | 18 00 | 18 00 |
| 1 1/4, 1 1/2 et 2 pcs | do | do | 18 50 | 18 50 |
| 1 pouce qualité marchande | do | do | 25 00 | 35 00 |
| 1 1/4, 1 1/2 et 2 pcs | do | do | 27 50 | 37 50 |
| 1 pouce mill cull, strip, etc. No 2 | do | do | 10 00 | 12 00 |
| 1 1/4, 2 et 2 pcs | do | do | 10 50 | 12 50 |
| 1 pouce mill cull No 1 | do | do | 14 00 | 16 00 |
| 1, 1 1/4 et 2 pcs | do | do | 14 50 | 16 50 |
| 3 pouces | do | do | 14 00 | 16 00 |
| do | do No 2 | do | 9 00 | 10 00 |

Epinette

| | | | | |
|---|--------------|----|-------|-------|
| 1 pouce mill cull | 5 à 9 pouces | do | 10 00 | 12 00 |
| 1 1/4, 1 1/2 et 2 pouces mill cull | do | do | 10 00 | 12 00 |
| 3 pouces mill cull | do | do | 10 00 | 12 00 |
| 1, 1 1/4, 1 1/2 et 2 pouces qualité marchande | do | do | 14 00 | 16 00 |

Pruche

| | | |
|------------------|----|----|
| 1, 2 et 3 pouces | do | 11 |
|------------------|----|----|

Tant que vous n'aurez
pas goûté les célèbres

TABACS EN POUDRE.... FRECHETTE

vous ne saurez pas ce que c'est qu'un
tabac vraiment supérieur vendu
avec la garantie des fabricants.

Miller & Lockwell, - - Quebec

Echantillons
envoyés
gratuits
sur
demande.



The Canada Sugar Refining Co.

MONTREAL. Limited

Manufacturiers de Sucres Raffinés
de la Célèbre Marque **REDPATH**

De qualité et pureté les plus hautes, d'après les derniers procédés
et les machines nouvelles qui n'ont de supériorité nulle part.

SUCRES EN MORCEAUX.—Boîtes de 50 et 100 lbs.

GRANULÉ "CROWN."—Marque spéciale, la plus belle qu'on puisse produire.

EXTRA GRANULÉ.—Qualité très supérieure.

SUCRES "CRÈME."—Non séché.

SUCRES JAUNES.—De tous les grades.

SIROPS.—De toutes qualités, en barils et demi barils.

Seuls fabricants de Sirops fins en canistres de 2 lbs. et de 8 lbs.

Téléphone 13.

JOS. AMYOT

No 45 rue Dalhousie,
QUEBEC

Négociant en Marchandises

Européennes,

Américaines,

et....

Canadiennes.



TEL. BELL MAIN 1571.

MAISON ETABLIE EN 1858.

D. COLLINS

(Près de la Gare Dalhousie)

44 Rue St-Paul, Montréal.

Manufacturier
de Balances en
tous Genres.



Balances à Foin
et à Charbon,
faites à ordre.

Spécialité : Réparations de tous genres.

BLEU CARRÉ PARISIEN



Le "Bleu Carré
Parisien" est exempt
d'indigo et ne tache
pas le linge.

Il est plus fort et
plus économique que
n'importe quel autre
bleu employé dans la
buanderie.

A obtenu une Médaille d'Or.

TELLIER, ROTHWELL & CIE.
Seuls fabricants. MONTREAL

Les
Spécialités
de Clark
-- en --
Conserves
de Viandes

LES EPICIERS qui recherchent
plus d'affaires et de réputation, feraient
bien de servir à leurs clients les

VIANDES DE CLARK

Nos spécialités : Bœuf prêt pour le
lunch, Bœuf fumé en tranches, Saucisse
de Vienne, .. Langue de Bœuf entière,
Langue pour le lunch, Viandes et Patés
en terrines : vous pouvez les recomman-
der comme étant les meilleures.

NOUS GARANTISSONS CHAQUE BOITE

LEFEBVRE, RYAN & CIE

MANUFACTURIERS DE

Vinaigres et Marinades, Vinaigres Purs, Marinades de toutes sortes
DE QUALITE SUPERIEURE SOUS TOUS RAPPORTS.

VINAIGRE IMPERIAL

Reconnu comme donnant toujours la plus
entière satisfaction.

BUREAUX ET ENTREPOTS :

155 à 159 rue des Commissaires, et 4 à 10 rue Duc
MONTREAL

\$100 EN OR
GOMME PRIX
POUR UN NOM.

LA "OXFORD MFG. Co." donnera un prix
de cent dollars pour un nom à adapter
à un savon de première classe qu'elle est
sur le point de lancer sur le marché. Les
conditions du concours pour le prix sont
comme suit :

Chaque concurrent doit inclure dix cents
avec le nom qu'il propose, et expédier le
tout par la malle, à la Oxford Mfg Co., To-
ronto. Les concurrents recevront par le
retour de la malle, une boîte de savon à
toilette d'un parfum délicat et d'une grande
pureté, pour le teint, ou, aux personnes qui
le préféreront, nous expédierons une boîte
du meilleur savon à barbe qu'il y ait au
monde, le "Barber's Favorite".

Le concours sera fermé le 20 Octobre.

ADRESSE :

Oxford Mfg Co., Old Upper Canada Bldg, Toronto

POUR LA TABLE

POUR LES CONSERVES
DE VIANDES**LE SEL WINDSOR**

+ N'A PAS SON EGAL +

POUR LE BEURRE

Tous les épiciers le vendent.

POUR LE FROMAGE

PAS DE STOCK COMPLET SANS

La meilleure à acheter.
La meilleure à vendre.
La meilleure à employer.

Les ingrédients sont tous absolument purs.

La véritable poudre à pâte "Cooks Friend," avec la
marque sur chaque paquet, est en vente dans le gros.**SEL**POUR VOTRE STOCK D'AUTOMNE,
OBTENEZ NOS BAS PRIX.**SEL****VERRET, STEWART & CO.,****MONTREAL****SEL**

NOUS OFFRONS LA MEILLEURE VALEUR.

SELDemandez donc le Cigare "NEW JERSEY" en boîte de 50, 10 cigares
au paquet, nouvelle marque que la maison Jos. Côté, vient de mettre
sur le marché. Ce Cigare est d'une valeur sans précédent. Pour prix,
référez à notre liste des prix courants.**JOS. COTÉ**

Importateur et Marchand de Tabac, Cigares et Cigarettes

179 Rue Saint-Joseph, QUEBEC.

Rien de plus beau que....

L'EMPOIS ... DE ...
BUANDERIE **BOSTON**Il donne universellement satisfaction pour
l'empesage des chemises, des manchettes,
des faux cols et des blouses de dames.
Vendu partout à 10 cents le paquet.

650, RUE SHERBROOKE, MONTREAL.

E. F. DALLEY CO., Limited, - Hamilton (Canada)



POUR LA QUALITÉ, L'AROME ET LE FINI—

LES CIGARES**El Parisian 10 cts Laviolette 5 cts**

NE SONT SURPASSÉS PAR AUCUNE AUTRE MARQUE

Prix envoyés sur demande.

L. P. LANGLOIS & Cie, TROIS-RIVIERES, QUE.**COMPTABLES.**

F. X. BILODEAU.

A. O. CHALIFOUR.

B BILODEAU & CHALIFOUR,Comptables, Auditeurs et
Commissaires, Liquidateurs
de faillites.No 15 rue Saint-Jacques,
Montréal.
Téléphone Bell Main 3232.**W** M. RENAUD,Comptable, Auditeur et
Commissaire. Spécialité :
Règlement des affaires de
Faillites.No 15 rue St-Jacques,
Montréal.
Téléphone Main 2274.**S** T-AMOUR & TURGEON,Commissaires
Comptables Liquidateurs
et administrateurs de suc-
cessions, etc.Chambres 512 à 514, Edifice New York Life,
11, Place d'Armes.

Tel. Bell Main 3285. Montréal.

A LEX. DESMARTEAU,

Successor de Charles Desmarteau,

COMPTABLE, AUDITEUR,
LIQUIDATEUR DE FAILLITES.Commissaire pour
Québec et Ontario.

Bureaux, 1598 et 1608 rue Notre-Dame.

Montréal.

G AGNON & CARON,

Curateurs, Experts Comptables.

Bâtisse des Chars Urbains,

Tel. Bell Main 815. B. P. 911 Montréal.

Arthur Gagnon, Gérant de la Succession
Hon. Jean Louis Beaudry.L. A. Caron, Auditeur de la ville de Mai-
sonneuve et de la Chambre de Com-
merce du district de Montréal.**GEO. GONTHIER**

Expert Comptable et Auditeur

EXPERT REPRESENTANTThe Account, Audit & Assurance Co'y,
Limited, New York.Spécialité : Audition de livres et organisation
de comptabilité d'après méthode appelée
"Balance Sheet System of Accounts."11 et 17, Côte de la Place d'Armes
Tel. Bell Main 1480. MONTREAL.**EMILE JOSEPH, L.L.B.****AVOCAT**

NEW YORK LIFE BLDG., MONTREAL

Chambre 701.

Tel. Bell Main 1787

V. L ACOMBE, Architecte

897 rue Ste-Catherine.

L. R. M ONTBRIAND,

Architecte et Mesureur,

No 230 rue St-André

Montréal.

Tel. Bell: Main 3397.

1er Etage, Chambre 3

M. VICTOR ROY

ARCHITECTE ET EVALUATEUR — MEMBRE A. A. P. Q.

146, rue St-Jacques, Montréal.

J. E MILE VANIER,

Ingénieur Civil et Architecte.

Ancien élève de l'Ecole Polytechni-
que. Constructions Civiles et Reli-
gieuses, Aqueducs, Egouts, Pava-
vages. — 20 années de pratique.

107 rue St-Jacques, Montréal.



PROVINCE DE QUEBEC

Cessions

Montréal—Girard John, épïc.
Clermont J. O. & Co, épïc.
Roxton Pond—Bachand Jérémie jr, moulin à scie.

Concordats

Ile aux Allumettes — Desjardins Polydore, hôtel etc., à 40c dans la piastre.

Curateurs

Granby — Bradford W. D. à M. J. Johnston, peintre, etc.
Montréal—Hains J. McD., à Tees & Co, mfrs d'ameublements de bureau, etc.
Sherbrooke — Hains J. McD., à L. E. Chamberlain, nouv.

Décès

Montréal—Vallée C. & N., "Queen's Hotel" Cyrille Vallée.
Dubuc Euchèr, restaurant.

Dissolutions de Sociétés

Maisonneuve — Richardson & Leblanc, négociants.
Montréal—Phillips H. S. & Co, banquiers etc
St Charles — Morissette J. & Co; Johnny & Alex Morissette continuent.

En Difficultés

Montréal—Asselin J. jr, épïc.
Davis Moïse, courtier de douane, ass 8 oct.
David & Bernier, restaurant offrent 50c dans la piastre.
Pointe à Pic—Tremblay D., mag. gén.
Québec — Patry F. & Co, épïc. offrent 50c dans la piastre.

En Liquidation

Québec—Engineering Contract Co.
Fonds à Vendre
Aylmer—Inglee W. J., mag. gén.
Hemmingford—Figsby Ths, mag. gén.
Montréal — Austin & Robertson, papier en gros, 9 oct.
Clément A. I., épïc. 9 oct.
Bernier J. S., épïc.
Harvey (The) Medecine Co, 8 oct.
Johnston James, quincaillerie, 9 oct.
St Jean — McConkey E. & Co, nouv., dettes de livres 3 oct.

Fonds Vendus

Montréal—Perry G. W., meubles.
Québec—Reid, Craig & Co, papeterie, etc., à 71c dans la piastre.
St-Julienne—Vaillancourt Arthur, mag.gén.

Nouveaux Établissements

Douglstown—Langlais W. & Son, mag. gén.
Maisonneuve—Richardson S. & Co, restaurant.
Montreal—Brown & Duval, huitres, etc.
Delfosse & Co, importateurs.
Gariépy J. T. & Co, charrons.
Hurteau Frères, pianos, etc.; Clément A. Hurteau.
Lafrance Joseph & Co, plombiers, etc.
Montreal (The) Smelting-Works.
Oriël (The) Furnishing House; Mde J. M. Dufresne.
Perrault E. E., agent à com.; Mde E. E. Perrault.
Rochon O., restaurant; Mde O. Rochon.
Dispensaire St-Laurent.
Institut d'Optique Américain; P. C. Beaumier.
Utopia (The) Club.

Québec—Paterson & Bélanger, hôtel.
Royal (The) Paper Box Co; mfr. de boîtes en papier.
Rock Island—Canadian (The) Whip Co.
Sherbrooke — Dominion Carpet Co, Ltd; W. S. Dresser.
St-Henri de Montréal—Sauriol J. R. & Co, foin et grain, Mde J. R. Sauriol.
Ste Sophie de Lévrard—Poisson C. B. & Co, mag. gén.; Florance A. Tousignant.
Vaudreuil — Paré Mde A. B., négociant; Mde Alex. Paré.

PROVINCE D'ONTARIO

Cessions de Commerce

Belwood—Doupe A. A., mag. gén., parti pour Gorrie.
Hamilton—Bertram Peter, poêles et ferblanteries, etc.
Niagara—Dorrity James, articles de fantaisie.

Cessions

Beamsville—Beatty Geo, pépiniériste.
Blenheim—Newson Wm, harnais, ass 5 oct.
Leamington—Anderson Frk, mfr.
Parry Sound—McQuire & Co, nouv., hardes, etc.
Vienna—Marlatt James, forgeron.

Dissolution de Sociétés

Essex et Wheatley—Anderson Patrick & Co, banquiers; J. C. Patrick & Co, continuent
Toronto — Pullan H. & Co, ferrailles; Henry Pullan continue.

Fonds à Vendre

Alvinston—Raymond J. H., cordonnier.
Chatham—Hall Isabella, chaussures.
Hamilton—Bradt M. S. & Co, épïc. etc.
London—Garner Ths W., épïc.
Seaforth—Henderson Geo E., hôtel.

Fonds Vendus

Drayton—Loth Fred, harnais à Ths E. Cooper
Grimsby — Whittaker J. H., chaussures à Sam Whittaker.
Kingston—Addison F., hôtel à Philip Haffner
Leamington — Wigle Elihu, hôtel à H. F. Denning.
Ottawa—McDonald J. A., marchand-tailleur à 51c dans la piastre.
West Lorne — Sinclair Sarah, modes à Mde Strib.

Incidies

Elora—Mundell J. C. & Co, mfr de meubles ass.

Nouveaux Établissements

Leamington—Edsall C. A., nouv.
Orono—Williamson F. W., épïc.
Ottawa—McVeity M. H., épïc., a ouvert une succursale rue Bank.
Ruthven—Parnall W. H., mag. gén., a admis T. W. Pollock; raison sociale, Parnall & Pollock.
West Lorne—McQueen Neva, modes.
Shippely Adrain, tailleur.

NOUVEAU-BRUNSWICK

En Difficultés

Hartland—Miller & Co, moulin à scie.

Fonds Vendus

Chatham—Flanagan Thos., mag. gén., à Chs Reinsboro.

Nouveaux Établissements

Hartland—Shaw & Estey, moulin à scie.
Newcastle—Fulton Frk., pharmacie.
St-Jean—Morrish Wm, épïc.

NOUVELLE-ECOSSE

Décès

Halifax—Pugh John & Son, liqueurs en gros; John Pugh.
Dyer Richard, hôtel.

En Difficultés

Dartmouth—Sellers Harvey W., chaussures.

Fonds Vendus

Parrsboro—Jenks H. C., harnais.

Nouveaux Établissements

Amherst—Embree R., épïc.
Mahone Bay—Wallace River Copper Co.
Parshoro—McDonald L., mag. gén.
White Herbert, harnais.
Sheet Harbor—Sample R. H., forgeron.
Yarmouth—Robichaud Adol., mfr. de chapeaux.

MANITOBA ET TERRITOIRES DU NORD-OUEST

Cessions de Commerce

Birtle—Lewis F. G., mag. gén.; J. M. Hough succède.
Winnipeg—Calder M. F., épïc.; R. J. Gallagher, succède.

Cessions

Carman—Macaulay Isabella, couturière.

Dissolutions de Sociétés

Gladstone — Cronter & MacLean, quincaillerie; Ed Cronter continue.

Fonds Vendus

Edmonton — Mullett Ted, pharmacie à Wm Mullett.

COLOMBIE ANGLAISE

Cessions de Commerce

Lytton — Anthony & Robson, mag. gén.; J. H. Anthony succède.
Victoria—Roberts Wm, restaurant; H. Helliwell succède.

Décès

Ladner—McNeely Ths; mag. gén. et hôtel.
Victoria — Wilson W. & J., hardes, etc., Jos Wilson.

Dissolutions de Sociétés

Lytton—Anthony & Robson, mag. gén.

Fonds à Vendre

Lillooet—Santini Paul, marchand.
Nelson—Nelson Furniture Co.
Rossland—Rossland Bazar, mag. de seconde main.
Wallace H. S., papeterie.
Victoria—Kirschberg J. S., épïc.

Fonds Vendus

Vancouver—Gordon Geo. R. (The) Co, Ltd, hardes en gros, etc., à 52c dans la piastre.
Victoria—Garland A., épïc., à McClung & Co. Voss J. C., hôtel.
Kirchberg Eva, épïc., à J. S. Kirschberg.

Nouveaux Établissements

Lulu Island — Provincial Packing Co. of B. C., empacqueurs de saumons; R. A. McMoran et Amy I. Leonard.
Vancouver—Murray Mde Wm., mfr. de conserves.

A VIS DE FAILLITE

In Re

LABELLE & DESCHAMPS,

Montréal, Faillit

Vente à l'encan public

Mercredi le 10 Octobre 1900 à 11 heures a. m.
au No 69 rue Saint-Jacques, séparément :

1—Un lot de terre rue Mentana, Montréal, étant le No 16 de la subdivision officielle No 11 du quartier Saint-Jean-Baptiste, avec droit de passage en commun en arrière du dit lot, situé près de la rue Mont-Royal.

2—Le droit de retrait existant jusqu'au 1er mars 1901 sur quatre lots connus et désignés comme étant les Nos 628, 629, 630 et 580 des plan et livre de renvoi officiels de la subdivision officielle du lot No 318 du village de Longueuil.

ARTHUR GAGNON,

L. A. CARON,

Curateurs Conjointes,

41 bâtisse des Tramways, Montréal.

MARCOTTE FRÈRES, Encanteurs.

Montréal, 15 1900.

LEDUC & DAOUST MARCHANDS DE GRAINS et de PRODUITS

EN GROS ET A COMMISSION

AVANCES LIBÉRALES FAITES SUR CONSIGNATIONS.
CORRESPONDANCE SOLICITÉE.....

Spécialité: Beurre, Fromage, Œufs et Patates.

1217 ET 1219, RUE SAINT-JACQUES, MONTREAL

POISSONS.. Hareng du Labrador. Hareng du Cap Breton. Morue No 1 et No 2. Morue Sèche. Saumon, Truite, Flétant, Sardines, Etc., Etc. Huile de Morue et de Loup Marin.

AUSSI: FARINE, LARD, SAINDOUX, BEURRE, FROMAGE, Etc. Etc.

J. B. RENAUD & CIE

126-140 Rue Saint-Paul, - - - QUEBEC.

VINAIGRES PURS

Nous recommandons tout spécialement aux **Epiciers et Marchands Généraux** notre marque **TIGRE**.

Prix défiant toute compétition.

LA CIE CANADIENNE DE VINAIGRE, 35A, RUE ST-ANTOINE, MONTREAL.

Manufacture sous la surveillance du Revenu de l'Intérieur.

Ecrivez pour liste de prix et échantillons.

NAZAIRE TURCOTTE & CIE

- IMPORTATEURS -

Thés, Liqueurs et Epiceries

- - QUEBEC - -

LES CAFÉS SUPÉRIEUR-SPECIAL-EXTRA

Sont reconnus les meilleurs pour la force, l'arôme, la saveur.

Prix 15 p.c. à 25 p.c. plus bas que tous les autres cafés.

Demandez Echantillons
et Prix.

LANGLOIS & PARADIS, QUEBEC.

TELEPHONE MAIN 3978

GEORGE HODGE & CO.

Exportateurs de Beurre et Fromage, 45 RUE WILLIAM MONTREAL

Nous payons le plus haut prix du marché pour Beurre et Fromage de la première qualité.
Attention spéciale donnée aux consignations de Beurre et de Fromage.
Prompt retour pour toute consignment. Correspondance sollicitée.

BOITE DE POSTE 296.

TELEPHONE MAIN 1771.

FRANK DUCKETT

Exportateur de Beurre et Fromage, 55, 57 et 59 Rue William, Montréal.

Nous payons le plus haut prix du marché pour Beurre et Fromage de première qualité.
Attention spéciale donnée aux consignations de Beurre et de Fromage.
Prompt retour pour toute consignment. CORRESPONDANCE SOLICITÉE.

LAKE OF THE WOODS MILLING CO., Ltd.

Les moulins à farines les plus parfaits en Canada.

Capacité: 2,500 barils par jour.

Moulins à KEEWATIN et PORTAGE LA PRAIRIE, Manitoba.

Des élévateurs à toutes les localités importantes à blé dans le Nord-Ouest. Toutes sortes de farines de blé dur, en barils et en sacs. Les prix et les autres informations sont fournis sur demande.

Bureau: Edifice du Board of Trade, MONTREAL.

E. D OUVILLE, Plombier
137B rue St-Urbain, Montréal.

HORMISDAS CONTANT, Entrepreneur Plâtrier, 290 rue Beaudry. Phone Bell E. 1177.

L. G IRARD & CIE, Plombiers, Couvresseurs, Ferblantiers. Spécialité: Corniche en tôle galvanisée. 695 rue St-Denis. Tel. Marchands 1910. Tel. Bell, Est 1017.

O. M. L AVOIE,

Peintre-Décorateur,
Peintre d'Enseignes

et de Maisons. - - -
Tapissier et Blanchisseur,

No 482 rue St-Hubert,

Telephone East 1412.

Montréal.



Laurence & Robitaille

MARCHANDS DE

Bois de Sciage et de Charpente

BUREAU ET CLOS

Coin des rues Craig et St-Denis

Bell Tél., Main 1488. MONTREAL
Tél. des Marchands, 804.

CLOS AU CANAL

Coin des Rues William et Richmond

Bell Tél., Main 3844

Tel. Bell Main 3951 Tel. Marchands 1381

T. PREFONTAINE & CIE

LIMITÉ

Bois de Sciage et de Charpente

GROS ET DETAIL

Bureau: coin des rues NAPOLEON ET TRACY

STE-CUNEGONDE

Clos à bois, le long du Canal Lachine, des deux côtés. Téléphone Bell 8111, Montréal.

Spécialité: Bois préparés de toutes façons, assortis par longueurs et largeurs en grande quantité.

L. N. DENIS

Tapissier-Décorateur

Blanchissage,

Peinture à façon.

Stock considérable de Papiers Peints,
Ferreronnies. Prix défiant toute
concurrence.

⊙ Tel. Bell East 1774
Tel. Marchands 166

313 rue St-Laurent,
MONTREAL.

PROVINCE DE QUEBEC

Cour Supérieure.

| DEFENDEURS | DEMANDEURS. | MONTANTS |
|-----------------------------------|---------------------------------|----------|
| ACTIONS | | |
| Charlemagne | | |
| McKenzie Wm J. | J. Hodgson et al | 3e cl. |
| Coteau Landing | | |
| Feeney The. | Stn. Filiatrault | 125 |
| Jorden Ont. | | |
| Haynes Wm J. | Vipond McBride Co | 2692 |
| Lachine | | |
| Major Ambroise. | Jos. Coursol | 10000 |
| Longueuil | | |
| Brissette Damase esqual. | Luc. Achim | 366 |
| Maisonneuve | | |
| Hackett Anasthasia et vir. | Bisailon et Brossard | 592 |
| Montréal | | |
| Bank of Montreal et al. | J. T. Travis | 1e cl. |
| Brunet H. E. | David Madore | 457 |
| Boutrader Abdala. | Joseph Hana | 299 |
| Boutrader Mafonde. | do | 299 |
| Bourdon Jos. | Epr Taillefer | 4e cl. |
| Buchanan Dame Eliz. | Michael Lynch | 2e cl. |
| Brouillette Pacifique. | Narc. Genest | 155 |
| Christin T. A. | Pacifique Aumont | 250 |
| Cité de Montréal. | Marg. Mahoney | 150 |
| Chareite & Frère. | Emma Bongie et vir | 400 |
| Cité de Montréal et al. | Jos. Denis | 143 |
| Can. Pac. Ry Co. | Ant. Gagné | 260 |
| Cité de Montréal. | Promotive Arts Ass. | 1e cl. |
| Cunningham Dame Eliza A. | John Dwane | 325 |
| Chartier J. Fidèle. | Ville de Maisonneuve | 1e cl. |
| Cité de Montréal. | Dame M. A. Blanchet et vir | 1999 |
| Dépatie Jos. | Dosithée Ste Marie | 100 |
| David & Bernier. | L. A. Wilson | 127 |
| Driscoll N. | Wm D. Dutil | 185 |
| Evans Wm H. | Victor Leger | 119 |
| Grand Trunk Ry Co. | Chs W. Bolton | 1999 |
| do | Isaac Collins | 1000 |
| Haynes E. P. | Chs Vallerand | 200 |
| Hackett Jas es-esqual. | Dupuis Frère | 168 |
| Johnson Wm. | D. A. McCaskill | 1 950 |
| Lessard & Harris. | A. A. Trotter | 2e cl. |
| London & Lancashire Fire Ins. Co. | André Brisset et al | 9000 |
| Mayer Dame Ed. | Agnus Mongeau | 871 |
| McTavish Marg. & Maria. | Dupuis Frères | 732 |
| Munn Stewart. | Bartlett Frazier Co | 252 |
| Meldrum Jas es-qual. | Fred. F. Powell | 370 |
| MacTavish John et al. | The Dom. Bk of C. | 593 |
| Macdonald Edw. de B. | E. L. de Bellefeuille | 434 |
| Oxton Stephen C. | J. J. Cook | 4e cl. |
| O'gilvie A. T. et al. | Union Bk of C. | 3e cl. |
| Pouport Alph. et al. | C. H. A. Guimond | 150 |
| Picotte J. Albert. | Geo. A. Simard et al (dommages) | 10000 |
| Richardson Ths A. | Louis Bouvier | 500 |
| Ram Bernard. | Sarah Legal | 2e cl. |
| Robertson Ls D. | Julius McLutye | 199 |
| Reid Jas. | N. E. Gaguon | 424 |
| Shelly Dame Julia. | Wm Ryan | 250 |
| Tolan Maud. | G. B. Burland | 294 |
| Rivière des Prairies | | |
| Roy Frs. | Frs Archambault | 2080 |
| Sherbrooke | | |
| Echenberg M. B. | Geo. E. Armstrong | 100 |
| St Eustache | | |
| Bruchesi Jos. | Agenas Goyer | 370 |
| St Henri | | |
| Beaudoin Alph. | W. J. Gagné & Co | 143 |
| St Lazare | | |
| Chevrier Chs et al. | Stn. Pigeon | 800 |
| St Laurent | | |
| Gohier Ed. | Merchants Bk of H. | 672 |
| Toronto | | |
| Taylor Dame Mary J. | Mary W. Maxwell | 1e cl. |
| Theresa, N. Y. | | |
| Yost Geo. E. & Ths N. Shield. | Merchants Bk of Halifax | 1e cl. |
| Westmount | | |
| Burrongs Emily F. et vir. | W. J. Crothy | 1e cl. |

Cour Supérieure

JUGEMENTS RENDUS

| DEFENDEURS. | DEMANDEURS. | MONTANT |
|---|----------------------------|----------|
| Absents | | |
| Prévost Arth. | Jas Morgan et al | 3067 |
| Richard Attalina et al. | Hector Paquet | 542 |
| East Angus | | |
| Isabelle Arthur. | J. E. Houde | 132 |
| Joliette | | |
| La Fonderie de Joliette. | B. J. Coghlin | 487 |
| Longueuil | | |
| David Ernest et al. | Dame Eva St Amand et vir | 107 |
| Montréal | | |
| Andrews Wm. | Jeffrey H. Burland | 221 |
| Ash Jas. | U. Pauzé et al | 223 |
| Baie des Chaleurs Ry Co. | Arch. Campbell | 4679 |
| Bernard & Paris. | J. O. Dupuis | 120 |
| Beauvais Raphaël. | Ls Gaudreau | 84 |
| Bailey Sidney. | E. A. Reinhardt | 277 |
| Bishop J. W & Co. | Alph. Baulne | 1500 |
| Bernard Eliz. et al. | A. P. Delvecchio et al | 752 |
| Baril Wilb. | F. E. Leonard et al | 205 |
| Cook W J. | Chs W. Trenholme | 182 |
| Corbeil Barn. | Beaubien Produce M. Co | 145 |
| Gardner Jas. | Alex. McLaren | 150 |
| Hogue John C. | Jas W. Pyke | 249 |
| Hughes Geo. A. | Dame I. S. Logie et vir | 163 |
| Liffiton Chs A. | Kaufman & Strauss Co | 236 |
| Les Eccl. Sém. des Missions Etrangères. | Jos. Kieffer | 2518 |
| Lefebvre Louis. | G. Deserres | 252 |
| Lefebvre J. H. | Louis Brosseau | 1218 |
| Montreal Quarry Co. | W. B. Lamb | 1317 |
| Monchamp F. X. | Andrew Irving | 401 |
| Métivier, Sauvageau & Cie et al. | This R. Ridgeway | 3300 |
| Pierce Bros. | Dame Hattie Lazarus et vir | 113 |
| Perry Succ. | Montreal Loan and M. Co | 8232 |
| Picotte Pierre. | La Banque du Peuple | 219 |
| Robert Jos Cyr. | Trust and Loan Co | 2090 |
| Sauvé Louis. | Quebec Bank | 150 |
| Salhani Abr. | Hy W. Chauvin | 133 |
| Thorning Oct. | Dame S. Wildman et al | 100 |
| Vandelac Pac. | John Caldwell | 188 |
| Wood P. W. et al. | Alex. M. Foster | 403 |
| Québec | | |
| O'Neil Sarah C. | H. B. Muir | 576 |
| St Henri | | |
| Quilvan Dame M. et al. | Cité de St Henri | 87 |
| St Louis-Mile End | | |
| Laurin Philias D. | Dame Marcelline Crevier | 112 |
| Clarke Wm. | Amélia Lamarre et vir | 2500 |
| Warwick | | |
| Beauchemin Ernest. | Sophie Charlebois | 175 |
| Westmount | | |
| Bulmer John E. | Jas. Walker Hardware Co | 182 |
| Cour de Circuit | | |
| JUGEMENTS RENDUS | | |
| DEFENDEURS. | DEMANDEURS. | MONTANTS |
| Arthabascave | | |
| Nault Arthur. | Dame Camille Blanchette | 46 |
| do | N. Desharnais | 18 |
| Cascapédia | | |
| McKenzie G. W. H. | J. H. Wilson | 17 |
| Caugnawaga | | |
| Onawanaw Ig. | J. K. Tracy | 7 |
| Dorval | | |
| Desjardins Arthur. | J. H. Décary | 26 |
| Lachine | | |
| Onellette A. | Corp. Ville de Lachine | 62 |
| Les Cèdres | | |
| Ondrdonk P. | E. C. Terkins | 13 |
| Longueuil | | |
| Coté S. | J. Ducharme | 39 |
| Maisonneuve | | |
| Provost J. A. F. | Alph. Gagner | 6 |
| Lémay Honoré. | J. Choquette | 22 |
| Pigeon Louis. | Louis Bois | 12 |
| Montréal | | |
| Arnold J. | H. Laporte | 34 |
| Bolduc Nap. | C. Chartrand | 13 |
| Brouillet Jos. | Com. d'Ecole St Louis | 44 |

| | | |
|-----------------------------|-------------------------------|----|
| Beauparlant N. | G. Deserres | 58 |
| Baird David. | J. Gibson | 77 |
| Beaudoin J. P. | R. Lebeau | 6 |
| Besette A. Mde. | A. Vogel & Co | 63 |
| Beauchamp S. | A. Lauzon | 7 |
| Blondin J. | N. Chaumeau | 89 |
| Bull J. H. | The Herald Pub. Co | 36 |
| Blake Alexis | J. Mackowsky | 6 |
| Brown Geo. | Alt. McDiarmid | 14 |
| Brodeur J. | L. N. Denis | 70 |
| Baxter F. | J. Drury | 5 |
| Bigras Ls. | A. Lafortune | 21 |
| Benoit Eug. | B. E. Pelland | 10 |
| Cinqmars Dame E. et vir. | M. Larue | 40 |
| Chayer Geo. | M. Boyer | 67 |
| Cadioux L. P. | Bastien & Sigouin | 9 |
| Cousineau I. | La Banque Nationale | 55 |
| Cartier Ones. | Dame M. Perrault | 25 |
| Charette Geo. | A. Brisebois | 8 |
| Dumont P. J. | Dame E. Langevin | 5 |
| Dupré Ls. | Com. d'Ecole Côte St Louis | 13 |
| Daigneault Jos. | W. E. Mount | 44 |
| Dufresne B. | O. Proulx et al | 30 |
| Dansereau Z. | Dame S. Hall et vir | 5 |
| Drapeau B. A. | Pascal Amesse | 10 |
| Dubois Frères. | E. Lespérance | 39 |
| Dupuis Henri. | S. Miller | 19 |
| Dunwoodie Vve W. et al. | L. Daignault | 16 |
| Dunn E. | Jos. Hoofstetter | 30 |
| Dépatie W. | S. Duhamel | 5 |
| Ethier Dame J. et vir. | W. Mercier | 47 |
| Frappier Dame Vve. | J. C. Saulnier | 54 |
| Fulton J. N. et vir. | E. Fautz et al | 78 |
| Gravel E. | Leslie H. Boyd | 35 |
| Gauthier A. | J. Hébert | 21 |
| Gagner P. | F. X. Dupuis et al | 5 |
| Girard Dame A. et vir. | The Williams Mfg Co | 29 |
| Grant A. J. | Merchants Bank of H. | 53 |
| Grégoire J.-B. | A. Machilder et al esqual | 31 |
| Gamburutti J. | Jos. Richard | 7 |
| Graneli Vve J. A. | P. Gadbois & Cie | 8 |
| Gravel E. | Auer Light Co | 14 |
| Howard Edw. | Jas Doherty | 8 |
| Harrington John. | Geo. Macdonald | 69 |
| Hope Geo. | A. McDougall | 12 |
| Ireland E. S. | The Herald Printing Co | 40 |
| Jutras O. | T. Girard | 8 |
| Keegan Jas. | Racine & Frère | 22 |
| Kearney Dame P. J. | P. Demers et al | 13 |
| Larin Dame Léda et vir. | A. E. Gauthier | 25 |
| Laurencelle Isaie. | P. Lebeau | 20 |
| Leblanc J. K. | A. McLean | 70 |
| Labrèche J. D. | A. J. Chaput | 50 |
| Letang Dame J. Brunet dit. | T. A. Emmans | 16 |
| Lachapelle J. Langlois dit. | The Williams Mfg Co | 28 |
| Laurin Arthur. | J. H. Brossard | 25 |
| Lavoie Henri. | J. I. Laviolette | 8 |
| Lavigneu & Caty. | Nap. Desjardins | 29 |
| Lepage J. E. | E. Major | 60 |
| Lalonde D. A. | Jos. Lusier et al | 9 |
| Lalumière N. | J. O. Dupuis | 16 |
| Laporte Wilf. | P. Dansereau | 38 |
| Leprohon Martial. | N. Leveillé | 52 |
| Lamer Ferd. | Jos Pepin | 17 |
| Milloy Edw. | J. P. Whelan | 15 |
| Malouin Sam. | G. A. Lamonde | 24 |
| Moore John. | Les Religieuses Hospitalières | 95 |
| Morin E. | J. P. Watier | 41 |
| Mooney Hy Pat. | Louis Dory | 64 |
| Malbeuf E. | Proulx dit H. Manseau | 25 |
| Malcolm C. | O. H. Richer | 32 |
| Miller Dame E. | F. B. Lafleur | 20 |
| McEntyre C. J. | Wm H. Dalpé | 32 |
| Mulcahy A. | N. Lanctot | 9 |
| Mallette P. A. | Jos. A. Bennett | 7 |
| McCallum P. | A. Thibault | 7 |
| Perrin Amédée. | A. J. Chaput | 24 |
| Picotte Louis. | N. E. Roy | 11 |
| Perrault N. | G. Boisvert | 20 |
| Parisian Wilf. | O. Proulx | 20 |
| Roncari A. | Dame J. O. Sullivan | 30 |
| Robert J. A. | M. Bessner | 45 |
| Reidy W. | T. Kellert | 5 |
| Rosenthal E. L. | The Auer Light Co | 9 |
| Raymond S. | J. Purcell | 13 |
| Koussille Jos et al. | Arth. Demers | 40 |
| Rodrigue O. | J. B. Lavoie | 14 |
| Robillard A. | A. Brochu et al | 5 |
| Stubbs J. | Jas M. Aird | 27 |
| Scholek M. | A. Paré | 36 |
| St Jean Max. | R. Lalonde | 12 |



A. BLONDIN

Appareils de Chauffage à Eau chaude, à Vapeur, Haute et Basse Pression. Buanderies et Cuisines à Vapeur. Devis et Prix fournis sur demande. Ouvrage garanti. Prix raisonnables.

ECRIVEZ-NOUS.
A. BLONDIN & CIE.
PLOMBIERS
SAINT-HYACINTHE, P.Q.



O. DAoust

AGENTS ET COLLECTEURS DEMANDÉS

...PAR **La Canadienne**

S'adresser personnellement ou par lettre à
F. GARON, Gérant.

Compagnie d'Assurance sur la Vie

BUREAU PRINCIPAL: 7, PLACE D'ARMES, MONTREAL.

Argent à prêter sur première hypothèque

National Assurance Co. Ireland.

Incorporée par une charte royale et autorisée par Acte spécial du Parlement.

Bureau Chef au Canada, 1735 rue Notre-Dame Montréal.

M. O. HINSHAW - Agent Principal.

AGENTS SPECIAUX, DEPARTEMENT FRANCAIS

DROLET & ALARIE, No. 20 rue St-Jacques. ISIDORE CREPEAU, No. 34 Côte St-Lambert.

THE NATIONAL LIFE ASSURANCE CO. OF CANADA

INCORPORÉE PAR ACTE SPÉCIAL DU PARLEMENT DU CANADA
CAPITAL AUTORISÉ \$1,000,000

Bureau Principal: Temple Building, Toronto.

H. S. HOWLAND, Président. R. H. MATSON, Directeur-Gérant. F. SPARLING, Sec.-Trésorier

Les personnes qui ont l'intention de s'assurer devraient examiner les plans attrayants de la "National Life," avant de s'assurer ailleurs.

On demande des agents actifs et de confiance, dans tous les comtés de la Province de Québec: ils devront être des hommes d'une réputation inattaquable.

S'adresser au Bureau Principal, Temple Building, Toronto.

ou à Chs. G. Glass, Gérant Provincial, 180 rue St-Jacques, Montréal.

THE FEDERAL LIFE ASSURANCE COMPANY

Bureau principal: HAMILTON, Ont.

| | |
|--|----------------|
| CAPITAL ET ACTIF | \$1,669,660.80 |
| SURPLUS AUX PORTEURS DE POLICES | 723,257.77 |
| PAYÉ AUX PORTEURS DE POLICES EN 1899 | 125,454.89 |

Les Polices-Contrats les plus désirables.

JAS. H. BEATTY,
Président.

DAVID DEXTER,
Directeur Gérant.

J. K. McCUTCHEON,
Surint. des Agences

LONDON & LANCASHIRE

LIFE INSURANCE COMPANY

Bureau Principal pour le Canada, Montréal

Rt. Hon. LORD STRATHCONA & MOUNT ROYAL, Président.
B. HAL. BROWN, Gérant Général pour le Canada. J. L. KERR, Asst Gérant Général.
F. SICOTTE, Gérant Département Français.

E. R. GAREAU

AGENT D'IMMEUBLES

1511, RUE NOTRE-DAME, MONTREAL

Près de la rue Bonsecours.

TELEPHONE BELL MAIN 2154

ON DEMANDE à acheter une maison double sur la rue Sherbrooke, ou au nord de la rue Sherbrooke dans les environs du Carré Saint-Louis.

A VENDRE - 2788, rue Ste-Catherine, à bas prix, pour clore une succession, une maison en parfait ordre. Pour plus amples informations, s'adresser à

H. M. SIMPSON,

No 29 Canada Life Building

TELEPHONE: MAIN 3344

A VENDRE

et **ECHANGER**

Propriétés payant **10%**

Conditions faciles. Bonne localité.

Maisons à Louer.

Argent à Prêter.

Art. C. Bourassa & Cie

26 Rue Saint-Jacques.

Téléphone Bell Main 2681

Marc A. Brodeur & Cie

Marchands Tailleurs...

1858 Rue Notre-Dame

A quelques portes à l'ouest de la rue McGill,

MONTREAL.

| | |
|---|----|
| St Hilaire C.....La Cie Manuf. Williams Kelly Jas.....Commission d'Ecoles St Jean-Rte | 39 |
| Théoret A.....Jos. Burelle | 16 |
| Thibaudan A.....The Williams Mfg Co | 23 |
| Thiber (The) Steamship Co.....Jos Lamarche | 38 |
| Théoret A. J.....W. Tourneur | 44 |
| Thompson A. et ux.....A. J. Hodge | 35 |
| Tansey Barney.....Dame A. Farrard et vir | 17 |
| Viet Edm.....Geo. Martel | 5 |
| Valiquette Alf.....O. F. Mercier | 10 |
| Vauchesting Ed.....J. A. Perrault | 30 |
| Vallière D.....Jos. Coté | 27 |
| Wells Chs.....Dame Delphine Chaput | 9 |
| Wood Geo.....Chs T. Williams | 63 |
| Oka | |
| Maurey Basile.....Cyrille Lefebvre | 16 |
| Quyón | |
| O'Reilly J. B.....G. A. Mann | 59 |
| St Constant | |
| Daigneault Moïse fils.....J. Barbeau | 61 |
| Ste Cunégonde | |
| Gamble C.....Dame R. Bircovitch | 71 |
| Julien Pierre.....H. Campeau | 11 |
| St Fortunat | |
| Gosselin L. et al.....L. J. O. Beauchemin | 6 |
| St Henri de Montréal | |
| Legault Damase.....Ars. Charlebois | 12 |
| Jodoin Isidore.....H. Laporte et al | 6 |
| Elliott Jas.....A. McIntosh | 15 |
| Ste Julie | |
| Bordua A.....Dame M. L. Castonguay | 15 |
| St Louis de Blandford | |
| Jacques George.....U. Lafond | 77 |
| St Louis Mile End | |
| Maisonnette Frs.....C. Lacroix | 25 |
| Labelle J.....F. Laroux | 36 |
| St Pascal | |
| Rivard N. et al.....J. L. O. Beauchemin | 19 |
| St Rémi | |
| Quintal R.....S. A. Delorme | 14 |
| Valleyfield | |
| Gobeil C.....H. Normandin | 30 |
| Vankleek Hill | |
| Mercier Dame A.....W. B. Reid | 43 |
| Victoriaville | |
| Fournier E. et al.....L. J. O. Beauchemin | 20 |
| Westmount | |
| Stuart D. O.....Dame M. A. Hight et al | 87 |
| Bartlett E. T.....J. M. Aird | 29 |
| Thompson J. L.....N. Breton et al | 27 |
| Miller C. S.....J. A. MacKerrow | 7 |
| Stewart Dame O.....A. Davidson | 5 |
| | 8 |

LA SCIENCE EN FAMILLE.—Sommaire du No du 16 sept. Causerie médico-zoologique: échinodermes, mollusques, tuniciers: Dr Jean de Roloy. Les arts industriels de la femme: Part du bijou (suite): A. A. Chronique scientifique: A. M. La science pratique: petit formulaire technique et procédés d'atelier: encre indélébile pour écrire sur le zinc; hygiène, médecine, toilette, procédé pour enlever les corps étrangers sous les ongles; économie domestique: fruits à la gelée.

A VIS DE FAILLITE

Dans l'affaire de

ARTHUR ISIDORE CLEMENT, Epicier
No 423 Laval, Montréal, Failli.

Le soussigné vendra à l'encre public, en bloc ou en détail, à la place d'affaires du failli,

Mardi, le 9 Octobre 1900, à 11 heures a. m.

tout l'actif d'après l'inventaire, savoir :

| | |
|--|------------|
| Stock d'épiceries, vins et liqueurs..... | \$1,434 05 |
| Mouillant, chevaux et voitures..... | 671 00 |
| Licence pour la vente des liqueurs..... | 215 00 |

\$2,320 05

| | |
|---|------------|
| Dettes de livres et billets recevables par liste..... | \$1,805 17 |
|---|------------|

\$4,125 22

Le tout sera vendu pour argent comptant; le magasin sera ouvert pour inspection, lundi le 8 octobre 1900. L'inventaire et la liste des dettes de livres sont en vue à mon bureau.

F. X. BILODEAU, Curateur,
15 rue St-Jacques, Montréal

MARCOTTE FRERES,
Encanteurs.



Pendant la semaine terminée le 29 sept 1900

MONTREAL-EST

Quartier St-Jacques

Rue Berri. Lots pt 1203-87, 215, terrain 2x81.6 vacant. The Sun Life Assurance Co à Téléphore Poupart; \$335.49 [51669].

Quartier St-Laurent

Ave du Parc, No 60. Lots pt N. O. 44-76 pt S. E. 44-75, avec maison en pierre et brique, terrain 21.6 d'un côté 22 de l'autre x 106 sup 2305½. Le Shérif de Montréal à John Hamilton; \$3910 [51634].

Rue Laguchetière, Nos 654 à 658. Lot pt 665, avec maison en brique, terrain 55 d'un côté, 52.11 de l'autre x 59.66 sup 2120.6. Marguerite Locadie D. Brousseau et al à Edw Cunningham; \$8000 [51679].

Quartier St-Louis

Rue St Hypolite, No 352. Lot pt 1050, avec maison en bois et brique, terrain 37x73. 10 de là 40x37.2 sup 2886. Julien Desrocher à Odina Desrochers; \$1500 [51649].

Rues St Laurent, Nos 347a à 351½, St Dominique, No 276. Lot 787, avec maison en brique, terrain 52x88.2 sup 4585. Elizabeth Harriett Edward épouse de Nathan Hy Coughtry et al à Oscar Hébert; \$9000. [51672].

MONTREAL-OUEST

Quartier St Antoine

Rue Quesnel, No 14. Lot 81, avec maison en pierre et brique, terrain 30x80. Moïse Ritchot à Alphonse Dubé; \$3300 [134233].

Rue Prince Arthur, Nos 815 et 817. Lots pt 1822-2, 3, avec 2 maisons en pierre et brique, terrain 82.6x112 sup 9340. Le Shérif de Montréal à Suce John J. Arnston; \$15000 [134237].

Rue St Antoine, Nos 403 à 403c, 405 à 405b. Lot 1637-4, 5, avec maison en pierre et brique, 2 terrains 24x112 chacun. Dame Victoria Gougeon épouse de Olier Jutras à Anastasie Poissant épouse de Adol Duperrault; \$11500 (à réméré) [134244].

Rue St Antoine, Nos 197 et 199. Lot pt N E 666, avec maison en pierre et brique, terrain 22x126. John Houlston à Richard Forsyth Smith; \$9500 [134250].

Ruelle Groulx, Nos 9 à 11. Lot 518 avec maison en brique, terrain 30 x 66. Maxime Groulx à Chs. Girard et Léon Mercier; \$1925 [134257].

Rue St-Antoine, Nos 197 et 199. Lot pt N. E. 666, avec maison en pierre et brique, terrain 22 x 126. Richard Forsyth Smith à David McNicoll; \$9500 [134254].

HOCHELAGA ET JACQUES-CARTIER

Quartier Hoehelaga.

Rue St-Germain, Nos 315 et 317. Lot pt S E, 50-72, pt N O, 50-73, avec maison en brique, terrain 25 x 100. Joseph Rémillard à Caroline Laroche, vve de Jos. Paquette; \$2400 [86667].

Rue Ste-Catherine. Lot 31-156, terrain 25 x 90 sup 2250 vacant. Geo. B. Day à Eugène Bernier; \$1000 [86711].

Quartier St-Denis

Rue Huntley. Lot ½ S 8-608, terrain 25 x 100 vacant. Joseph Larose à François Courteau; \$300 [86604].

Rue Huntley. Lot ½ N, 8-608, terrain 25 x 100 vacant. The St Denis Land Co. à François Courteau; \$262.50 [86605].

Rue Gilford. Lot 325-601, terrain 20 x 85

supr 1700 vacant. Noé Leclaire à Israël Charbonneau; \$500 [86611].

Rue Gilford. Lot 325-598, terrain 20 x 85 supr 1700 vacant. Noé Leclaire à Cadieux & Briard; \$500 [86612].

Rue Gilford. Lot 325-599, terrain 20 x 85 supr 1700 vacant. Noé Leclaire à Grégoire Léveillé; \$500 [86613].

Rue Gilford. Lot 325-605, terrain 22 x 85 supr 1870 vacant. Noé Leclaire à Césaire Charbonneau; \$600 [86614].

Rue Gilford. Lots 325-596, 597, 1 terrain 22 x 85 supr 1870; 1 do 20 x 85 supr 1700 chacun, vacants. Noé Leclaire à Napoléon Rochon; \$1100 [86615].

Rue St-Hubert. Lots 7-92, 93, 1 terrain 43.6 x 44.6 d'un côté et 39.6 de l'autre supr 1827; 1 do 43.6 x 44.6 d'un côté et 49.6 de l'autre supr 2044 chacun, vacants. The St-Denis Land Co à Victor J. Boissonneau; \$349.85 [86632].

Rues Restier, Masson, Gilford et St-André. Lots 325-158 à 167, 177 à 186, 325-188 à 193, 325-216 à 223, 237 à 245, 325-247 à 253, 14 terrains 24 x 72 supr 1768; 6 do 25 x 72 supr 1800; 10 do 24 x 85 supr 2040; 17 do 22 x 75 supr 1650; 3 do 23 x 87 supr 1955 chacun, vacants. La succession J. Aimé Massue à Isaie Préfontaine; \$11587.50 [86653].

Rue St-André, No 1651. Lot 7-535, avec maison en brique, terrain 25 x 74.7 d'un côté et 74.10 de l'autre supr 1868. Le Shérif de Montréal à The St. Lawrence Investment Sy; \$750 [86660].

Rue Préneveau. Lot pt 271a, terrain 20 x 80 supr 1600 vacant. Anastasie Poissant, épouse de Adol. Duperrault à Victoria Gougeon, épouse de Olier Jutras; \$500 [86661].

Rue Huntley. Lot ½ S 8-534, terrain 25 x 100 vacant. The St. Denis Land Co. à Agnès McKenna, épouse de Edm. Cusack; \$249.38 [86682].

Rue St-Hubert. Lots 7-745 et 746, terrain 50 x 95.6 d'un côté et 95.2 de l'autre supr 4769 vacant. The St. Denis Land Co. à Alphonse Lespérance; \$166.88 [86683].

Rue St-Hubert. Lots No 7-397 et 398, terrains 25 x 87 supr 2175 chacun, vacants. The St Denis Land Co à George Millette; \$326.26 [86684].

Rue Rivard. Lot pt 160-16d, terrain 5.2½ d'un côté 5.5½ de l'autre x 25 vacant. Anselme Bertrand à Alfred Raby; \$150 [86692].

Rue Rivard. Lot pt 160-16d, terrain 5.6 x 26 vacant. Anselme Bertrand à Marie Louise Raby, épouse de Jos Daoust; \$150 [86293].

Rues Bienville, Massue. Lots 325-40, 41, 42, 325-34, 35, 3 terrains 24x85 supr 2040; 2 do 24x72 supr 1728 chacun vacants. Victoria Martin épouse de Nap Deslauriers à Joseph et Ed Latreille; \$2400 [86705].

Ave Mont-Royal. Lot 324-52, avec maison en brique (neuve), terrain 24x100. Joseph et Ed Latreille à Napoléon Deslauriers; \$2400 [86706].

Quartier St Gabriel

Rue des Manufactures. Lot pt N E 2814, terrain 24.6x107.10 supr 2642 vacant. Duncan McCallum à Wm Joseph Harrington; \$400 [86610].

Rue Chateauguay, Nos 146 à 150. Lot 2717, avec maison en bois et brique, terrain 43x106.6 supr 5112. Louis Zéph Mathieu à Théodose Cypriot; \$3700 [86694].

Quartier St Jean-Baptiste

Rue St Hypolite, Nos 456 à 460. Lot 281, avec maison en bois, terrain 40x75. George Vandellac au Rév Wm Casey; \$1750 [86616].

Rue Drolet, Nos 345 et 347. Lot ½ S E 15-561, avec maison en brique, terrain 22.6 x 72 supr 1621. Stanislas Chartrand jr à Délina Beliveau veuve de Wilbrod Boivin; \$1700 [86621].

Rue St Hubert. Lots 12-79, 80, 1 terrain 25x129 supr 3225; 1 do 5 x 129 supr 645 chacun vacants. La succession J. Chs H. Lacroix

LA CIE D'ASSURANCE D'ANGLETERRE
SECURITE ABSOLUE.
Capital et Actif dépassant \$20,000,000

LANCASHIRE

Succursales au Canada : BUREAU CHEF A TORONTO. J. G. THOMPSON, Gérant.
Inspecteurs : A. W. GILLES t J. A. FRIGON.

NORWICH UNION FIRE INSURANCE SOCIETY
Fondée en 1797.

J. H. LABELLE, Surlintendant. Edifice Temple, 185 rue St-Jacques, Montréal.

OTTAWA FIRE INSURANCE CO. CAPITAL \$1,000,000
(COMPAGNIE D'ASSURANCE CONTRE LE FEU OTTAWA)
Bureau Principal pour la Province de Québec : 183, rue St-Jacques, Montréal.
CARSON BROS., Agents en Chef.

The American Fire Insurance Co.
...DE NEW YORK... — ÉTABLIE EN 1857

Bureau Principal pour le Canada, TORONTO. JAS. BOOMER, Gérant.

DES DEMANDES D'AGENCES SONT SOLLICITEES DANS TOUT LE DOMINION.

N. B.—Les porteurs de polices de cette Compagnie ont la garantie additionnelle de la Manchester Fire Assurance Co., d'Angleterre.

FEU :: :: COMPAGNIE D'ASSURANCE MARINE BRITISH + AMERICA

Capital en Argent - \$750,000.00. Actif Total, au-delà de \$1,478,586.05
Pertes payées depuis sa fondation \$18,707,998.75

Bureau Chef à Toronto, Ont. Geo. A. C. Cox, Président; J. J. Kenny, Vice-Président; P. H. Sims Sec.
EVANS & JOHNSON, Agents Résidents, 1723 Notre-Dame, MONTREAL

Provident Savings Life Ass. Society of New York

La meilleure Compagnie pour les Assurés et les Agents.

Les agents habiles, et les personnes recherchant une position rémunératrice peuvent s'adresser au bureau principal ou à aucun des agents généraux de la Compagnie

Bureau Principal pour Ontario : Temple Building, Toronto.
do do do Québec : Temple Building, Montréal.

Fondée en 1710 **SUN FIRE INSURANCE** LONDRES, Angleterre.

La plus ancienne compagnie au monde, faisant exclusivement des opérations d'assurance contre le feu.
Le surplus, au-delà du capital et des obligations, excède \$7,000,000.

Succursale Canadienne à TORONTO, Ont. H. M. BLACKBURN, Gérant.

On a besoin d'agents dans tous les districts non représentés.

A la Hauteur des Circonstances

On ne perd pas une occasion d'améliorer les polices de la Union Mutual. Elles sont Absolument modernes sous le rapport des privilèges. Véritablement protectrices sous le rapport des résultats. Assurance prolongée sans déductions. Incontestabilité sans restrictions. Les porteurs de Polices comme les agents toujours loyalement traités.

UNION MUTUAL LIFE CO., - Portland, Maine
Incorporée en 1818. Bon territoire disponible pour bons agents, adressez-vous à
FRED. E. RICHARDS, Président. ARTHUR L. BATES, Vice-Président.
HENRI E. MORIN, Agent en chef pour le Canada, 151 Rue St-Jacques, Montréal, Canada.
Pour les agences de la Division Ouest de la Province de Québec et Est de l'Ontario, adressez-vous à
WALTER I. JOSEPH, Gérant, 151 rue St-Jacques, Montréal.

WESTERN ASSURANCE Co.

Compagnie d'Assurance contre le Feu et sur la Marine. — Incorporée en 1851.
CAPITAL SOUSCRIT \$2,000,000
CAPITAL PAYÉ 1,000,000
ACTIF, au-delà de 2,320,000
REVENU ANNUEL, au delà de 2,530,000
BUREAU PRINCIPAL, TORONTO, Ont.
Hon. GEO. A. COX, président. J. J. KENNY, vice-prés. et directeur gérant. C. C. FOSTER, secrétaire
Succursale de Montréal : 189 Rue Saint-Jacques.
ROBT. BICKERDIKE, gérant. ROUTH & CHARLTON, agents de la ville.

JOURNAL DES DÉBATS, PARIS
Edition Hebdomadaire

Le journal des Débats, dont la réputation est universelle, publie une édition hebdomadaire spécialement distribuée aux pays qui n'ont pas de relations postales quotidiennes avec la France. Cette revue contient les meilleurs articles parus dans l'édition quotidienne.

Prix d'abonnement, \$2.60 pour six mois.
7 rue des Prêtres St-Germain l'Auxerrois, Paris, France.

FOURRURES



Importateur, Exportateur et Manufacturier en gros de **FOURRURES** en tous genres pour hommes femmes et enfants. Les plus hauts prix du marché seront payés pour toutes sortes de fourrures non-apprêtées.

N. B.—Le plus haut prix payé pour cire d'abeilles et ginseng.

HIRAM JOHNSON

494 RUE ST-PAUL MONTREAL.

SIMPSON, HALL, MILLER & CO.

Manufacturiers d'Articles Fins en Electro-plaqué et seuls propriétaires et manufacturiers des

Célèbres Couteaux, Fourchettes et Cuillers de WM. ROGERS.

Bureau Principal et Manufacture, Wallingford, Conn.

Succursale du Canada : Bay St., Toronto, Ont.

G. ELIE AMYOT

IMPORTATEURS D'ARTICLES DE

Modes et Hautes Fantaisies

EUROPÉENNES ET AMÉRICAINES

Téléphone 887 ♦ En gros seulement

59, rue Dalhousie, B. V., Québec



A. RACINE & CIE

IMPORTATEURS ET JOBBERS

— EN —

Marchandises Sèches

Générales

DE TOUTES SORTES.

340 et 342 Rue St-Paul

— ET —

179 et 181 rue des Commissaires

MONTREAL.

Modes d'Été Pour Hommes

Dans les Derniers Genres

Coupe Parfaite, Façon Soignée, Prix Raisonables.

A. L. Brault

MARCHAND-TAILLEUR

No 53, rue Bleury, Montréal.

TEL. MAIN 1961

à Amanda Letang épouse de Arthur Toupin; \$1550 [86640].

Rue Dufferin. Lot 7-151, avec maison en bois, terrain 25x80. Emile Bernadet à Alfred Lamouche sr; \$1400 [86649].

Rue St Hypolite, Nos 598 et 600. Lot 218, avec maison en bois, terrain 36x69 sup 2484. Patrick Murphy au Rév. Wm J. Casey; \$1700 [86654].

Rue St André, Nos 1060 à 1066. Lots 10-164, 165, avec maison en brique, terrain 46x94. Lina Pagé épouse de Louis Arsène Lavallée à Paul Oscar Lavallée; \$2300 [86662].

Rue Drolet, Nos 413 et 415. Lot 15-611, avec maison en brique, terrain 20x72. Peter Charles Ogilvie à Duncan Gordon; \$2300 [86679].

Rue St Laurent, No 1123 et 1125. Lot 394, avec maison en bois et brique, terrain 44.6 x 82 sup 3649. Robert R. Gould à Thomas A. Richardson; \$2000 [86704].

Rue St Hypolite, Nos 590 à 594. Lot 266, avec maison en pierre et brique, terrain 40 x 75 sup 3000. Alex McCool à Zénon Boucher; \$2800 [86726].

Ste Cunégonde

Rue St Antoine. Lot 386-113, avec maison en pierre et brique, terrain 25x110. Herménégilde Martin à Julie Duchesneau veuve de Denis Dufort; \$7500 [86645].

St Louis—Mile-End

Rue St Laurent. Lot 11-1137, terrain 50x84 vacant. Elie Prénouveau à Arthur Lavigne; \$325 [86603].

Rue Mance. Lot 1/2 N 12-16-11, terrain 25x105 vacant. The Montreal Investment & Freehold Co à Benjamin Winsler; \$425 [86674].

Rue St Louis. Lot 11-150, terrain 25x120 vacant. Le Shérif de Montréal à Léonidas Villeneuve et Jos Henri Olivier; \$600 [86676].

Rue Hutchison. Lot S E 12-8-28, terrain 25x110.6 vacant. Louise B. Brown à Joseph Daniel; \$690.63 [86696].

Rue Mance. Lot 1/2 S E 12-16-10, terrain 25 x 105 vacant. The Montreal Investment & Freehold Co à Fred E. Walker; \$425 [86707].

Westmount

Rue Ste Elixabeth (Glen). Lot pt 1634, terrain 150.6 de front 151 en arrière x 46 sup 3417 vacant. La succession Ed Mackay à John Campbell; \$1025.10 [86629].

Rue Ste-Catherine. Lots 941-267, 268, 355a-11, terrain 52 x 156.6 sup 8155 vacants. Alex. C. Hutchison à la succ. John Ogilvie; \$6116.25 [86646].

Ave Grosvenor. Lots 219-27 à 31, 129 à 133, 113 à 126; 24 terrains 50 x 111 chacun, vacants. Alexander McGregor à The Westmount Land Co; \$31968 [86656].

Ave Western, No 4458. Lot 255-3, avec maison en pierre et brique, terrain 29.8 x 104.8 d'un côté et 104.4 de l'autre sup 3090. Chs. J. Brown et Edw. Riel à Annie Hood, épouse de Archibald McIntyre; \$8000 [86686].

Rue Dorchester. Lot 384-72, terrain 28.6 de front 18.6 en arrière x 151.5 d'un côté et 150 de l'autre, sup 3539 vacant. Frederic Massey à Robert Gardner; \$3185 [86716].

St-Henri

Rue St-Jacques. Lot 1047, avec maison en bois, brique et pierre, terrain 30 x 100.6 d'un côté et 98.8 de l'autre, sup 4973. Phœbé Cardinal, vve de D. Z. Bessette à Camille Trépanier; \$4000 [86724].

De Lorimier

Rues De Lorimier et Chaussé. Lots 74, 75, 138, 139, terrains de 25 x 100 chacun, vacants. Austin Mosher à Joseph Onésiphore Cadot; \$2300 [86619].

Maisonnette

3e Avenue. Lot 1a-884, terrain 24 x 100 vacant. La succession Chs. T. Viau à Joseph Gustave Duquette; \$425 [86622].

Rue Notre-Dame. Lots 1-414, 415, terrains

27 x 100 chacun, vacants. La succession Chs. T. Viau à L. Albéric Amiot; \$1306 [86623].

Rue Bourbonnière. Lot 18-40, avec maison en bois et brique, 30 x 106, sup 3180. Robert D. Gilbert à Ernest D. Aylen; \$1500 [86669].

Outremont

Rue Hutchison. Lots 32-1-103 à 106, terrains 25 x 100 chacun, vacants. Joseph Daniel à Joseph Deslongchamps; \$3500 [86689].

Lot pt 15, 16 et 17, avec maison en brique, terrain 50 x 170. Joseph Edm. Chagnon à François Cormond; \$3000 [86695].

Côte St-Paul

Ave Davidson. Lot 3912-260, avec maison en bois, terrain 30 x 84. Le Shérif de Montréal à Henri Arthur Dépocas; \$225 [86677].

Verdun

Rue Gertrude. Lot 3405-256, terrain 25 x 112.6 sup 2812.6 vacant. Osiias Lavallée à J. Bte. Lacroix; \$225 [86647].

Sault aux Récollets

Lot 488-14a, 15a. The Amherst Park Land Co à David Laird; \$300 [86644].

Rue St-Hubert. Lot 489-145, avec maison en bois, terrain 25 x 87. Albert Monette à Clément Soulière; \$600 [86659].

Rue Labelle. Lot 489-229, terrain 25 x 87. Joseph Lamontagne à Antoine Filiatrault \$650 (à réméré) [86710].

Lot pt 287. Janvier Parent à Adolphe Provost; \$199 [86712].

St-Laurent

Lot pt 389. Le Shérif de Montréal à Caroline Flavie Anne Leprohon, vve. de Jos. Lefebvre de Bellefeuille; \$165 [86636].

Lots 465-274, 275. Ludger Cousineau et Ed. Gohier à Victor Guertin; \$300 [86665].

Lots 641-3-174, 175. The Montreal Investment & Freehold Co à John Ryan; \$150 [86673].

Lachine

Lot pt 899. Marie Anne Paradis épouse de Alph Latour à La Corporation de la Ville de Summerlea; \$600 [86691].

Pointe Claire

Lot 29A. Daniel L. K. McKinnon à Wilfrid Dagenais; \$1600 [86642].

Lot 28. Trefflé Brunet à Geo H. Kernick; \$800 [86670].

Voici les totaux des prix de ventes par quartiers :

| | |
|------------------------|---------------|
| St Jacques..... | \$ 335 49 |
| St Laurent..... | 11,910 00 |
| St Louis..... | 10,500 00 |
| St Antoine..... | 50,725 00 |
| Hochelaga..... | 3,400 00 |
| St Denis..... | 22,792 37 |
| St Gabriel..... | 4,100 00 |
| St Jean-Baptiste..... | 17,500 00 |
| Ste Cunégonde..... | 7,500 00 |
| St Louis Mile-End..... | 2,465 63 |
| Westmount..... | 50,294 35 |
| St Henri..... | 4,000 00 |
| De Lorimier..... | 2,300 00 |
| Maisonnette..... | 3,231 00 |
| Outremont..... | 6,500 00 |
| Cote St Paul..... | 225 00 |
| Verdun..... | 225 00 |
| | <hr/> |
| | \$ 198,003 84 |

Les lots à bâtir ont rapporté les prix suivants :

Rue Ste Catherine, quartier Hochelaga, 44 4/9 le pied.

Rue Huntley, quartier St Denis, 12, 10 1/2 le pied.

Rue Gilford, quartier St Denis, 29 2/5, 30 4/45 et 32c le pied.

Rue St Hubert, quartier St Denis 3, 7 1/2, 9c le pied.

Rues Resther, Massue, Gilford et St André, quartier St Denis, 13c le pied.

Rue Prenouveau, quartier St Denis, 31 1/2 le pied

Rues Bienville et Massue, quartier St Denis, 25c le pied.

Rue des Manufactures, quartier St Gabriel, 15c le pied.

Rue St Hubert, quartier St Jean-Baptiste, 40c le pied.

Rue St Laurent, St Louis Mile-End, 7 1/2c pd.

Rue Mance, do 16c pd

Rue Hutchison, do 25c pd

Rue Ste Elizabeth, Westmount 30c le pied.

Rue Ste Catherine, do 75c do

Ave Grosvenor, do 24c do

Rue Dorchester, do 90c do

Ave De Lorimier et rue Chaussé, De Lorimier, 23c le pied.

3ème Avenue, Maisonnette, 17 3/10c le pd

Rue Notre-Dame, do 24c le pied.

Rue Hutchison, Outremont, 35c le pied.

PRÊTS ET OBLIGATIONS HYPOTHÉCAIRES

Pendant la semaine terminée le 29 septembre 1900, le montant total des prêts et obligations hypothécaires a été de \$68,483 divisés comme suit, suivant catégories de prêteurs :

| | |
|--------------------------|----------|
| Particuliers..... | \$48,970 |
| Cies de prêts..... | 12,325 |
| Autres corporations..... | 7,188 |
| | <hr/> |
| | \$68,483 |

Les prêts et obligations ont été consentis aux taux de :

5 p. c. pour \$600; \$1,300; \$1,400 et \$2,700.

5 1/2 p. c. pour \$6,000; \$7,000 et \$8,000.

Les autres prêts et obligations portent 6 pour cent d'intérêt à l'exception de \$450, \$1,400 à 7 p. c. et de \$420, \$500 et \$1,875 à 8 pour cent d'intérêt.

Damas

Le damas, ainsi appelé de Damas, en Syrie, où cette étoffe, si convenable pour les tentures, se fabriqua dans le principe, eut bientôt des manufactures à Tours et à Lyon. La brocette de Venise, les toiles imprimées de la Perse et de l'Inde, la tapisserie *toutisse* faite de bouts de laine de différentes couleurs attachées à un canevas avec de la gomme, le cuir peint ou doré, ancienne invention attribuée aux Espagnols, le papier enfin, aujourd'hui si universellement répandu, se succédèrent depuis cette époque.

Une vie idéale pour un artiste

M. W. L. Taylor, l'artiste à qui sont dues les meilleures gravures paraissant dans le *Ladies Home Journal* de Philadelphie, mène l'existence idéale que rêvent tous les artistes. Il ne recherche et n'accepte d'ouvrage de personne. Il a un revenu déterminé qui lui assure le magazine de Philadelphie et comme il représente un montant généreux, il n'a pas de préoccupations financières d'aucune sorte pour paralyser ses facultés mentales. Son travail est préparé pour une année à l'avance par l'éditeur du journal, M. Edward Bok, de sorte qu'il ne travaille que lorsqu'il se sent dans les meilleures dispositions. Il n'a pas de date fixée pour la remise de ses dessins. Il canote à l'occasion, on se promène aux environs de Wellesley, Mass. où il a établi ses pénates et prend deux mois pour peindre un seul tableau. N'est-ce pas là l'idéal de la vie pour un artiste?

Combien d'éditeurs en feraient autant, même ayant le moyen de le faire?

Le *Ladies Home Journal* est une des publications les mieux faites du monde entier.



M. J. E. Huot, architecte, a préparé les plans et devis pour un manoir de 110 x 45, à 2 étages, que M. Rodolphe Forget fera ériger à la Malbaie.

MM. Macduff & Lemieux, architectes, préparent les plans et devis pour les réparations et modification à une bâtisse.

PERMIS DE CONSTRUIRE À MONTRÉAL

Rue Richmond, une bâtisse 13 x 11, à un étage; coût probable, \$75. Propriétaire Ernest Lemire (183).

Rues Ste Catherine et St-Dominique, une bâtisse formant un théâtre; coût probable \$60,000. Propriétaire, Daniel Ford; architecte, Hutchison & Wood; maçons, Labelle & Payette (184).

Rue Fullum, une bâtisse formant une école; coût probable \$30,000. Propriétaires, La Commission des Ecoles Catholiques; architectes, Perrault & Lesage (185).

Rue Gifford, une maison formant 2 logements, 20 x 36, à 2 étages, en pierre bois et brique, couverture en feutre et gravois; coût probable, \$1000. Propriétaire, D. Dinelle, maçon, V. Guillaubault. (186)

Rue Gifford, 1 maison formant 2 logements 20 x 36, à 2 étages, en pierre bois et brique; couverture en feutre et gravois; coût probable, \$1000. Propriétaire, Nap. Rochon; maçon, V. Guillaubault. (187)

Rue St André, une maison formant 2 logements, 20 x 36, à 2 étages, en pierre bois et brique; couverture en feutre et gravois; coût probable, \$1000. Propriétaire, Emery L'Espérance; maçon, V. Guillaubault. (188)

Rue St André, une maison formant 2 logements, 20 x 36, à 2 étages, en pierre, bois et brique, couverture en feutre et gravois; coût probable, \$1,000. Propriétaire, J. B. Major; maçon, V. Guillaubault (189).

Rue Gifford, une maison formant 2 logements, 20 x 36, à 2 étages, en pierre, bois et brique, couverture en feutre et gravois; coût probable, \$1000. Propriétaire, Henri Chartrand; maçon, V. Guillaubault (190).

Rue Gifford, une maison formant 2 logements, 20 x 36, à 2 étages, en pierre bois et brique, couverture en feutre et gravois; coût probable, \$1,000. Propriétaire, Israel Charbonneau; maçon, V. Guillaubault (191).

Rue Gifford, une maison formant 2 logements, 20 x 36, à 2 étages, en pierre, bois et brique, couverture en gravois; coût probable \$1000. Propriétaire, V. Guillaubault; maçon, V. Guillaubault (192).

Rue Larivière, coin Harmony, une bâtisse formant 2 logements et un magasin 43.9 x 29, à 2 étages, en bois et brique, couverture en papier et gravois; coût probable \$1100. Propriétaire, Benj. Lavallée, travaux à la journée. (193)

Rue Knox, Nos 233 à 239, 2 bâtisses formant 4 logements; 26x38, à 2 étages, en brique, couverture en gravois; coût probable, \$1500 chacune. Propriétaire, Louis Beaudry. (194)

Rue Sébastopol, No 124, une bâtisse formant 2 logements, 25 x 30, à 2 étages, en brique, couverture en feutre, rosine et ciment; coût probable, \$1500. Propriétaire,

Fannie Ridden, contracteur, John O'Leary. (195)

Rue Ste Catherine, No 757, une maison formant 2 logements, 15 x 56, à 3 étages, en bois et brique, couverture en gravois; coût probable, \$2150. Propriétaire, France Lavigne; architecte, L. R. Montbriand, maçon et charpente, H. Tessier. (196)

Rue Sherbrooke, une maison formant 3 logements, 38 x 44, à 3 étages, en pierre et brique, couverture en ciment; coût probable, \$5,800. Propriétaire, Placide Deslauriers; architecte, L. R. Montbriand; charpente, P. Deslauriers. (197)

Rue Queen, Nos 9 à 15, modifications et réparations à 2 bâtisses; coût probable \$2900. Propriétaire The Royal Electric Co, entrepreneur R. E. Edwards & Son. (198)

Rue Ryde, une maison formant 2 logements, 23x34, à 2 étages, en brique, couverture en gravois; coût probable \$1000. Propriétaire, Jos Valade; travaux à la journée. (199)

BUREAU DE L'INSPECTEUR DES BATIMENTS

Montréal, 2 octobre 1900.

Quatrième rapport mensuel de l'Inspecteur des Bâtiments pour le mois de septembre 1900.

A M. le Président et à MM. les Membres du Comité du Feu et de l'Éclairage,

Messieurs:—

J'ai l'honneur de vous soumettre mon quatrième rapport sur le fonctionnement du Département de l'Inspecteur des Bâtiments pour le mois de septembre 1900.

Durant ce mois il a été émis 27 permis contre 9 durant le mois de septembre 1899, ces permis sont repartis comme suit :

| | |
|---|-----------|
| 21 nouvelles constructions, représentant une valeur de..... | \$142,984 |
| 6 réparations, représentant une valeur de..... | 32,000 |

Total..... \$174,984

Nous avons vérifié du 1er au 20 de ce mois les quantités de matériaux suivantes :

| | |
|---|---------|
| 438 toises de maçonnie à 5 cts par toise. | \$21.90 |
| 751,100 briques à 6 cts par 1000 | 45.06 |
| 16,600 vgs d'enduits à \$4 par 1000 vgs. | 66.40 |

Total\$133.36

A partir du 20 septembre, d'après l'ordre de votre comité nous avons discontinué de vérifier ces quantités.

Durant ce mois, 83 avis pour infractions au règlement 107, ont été émanés.

55 licences ont été accordées par ce département durant le mois, 18 pour clos de bois de sciage, 36 pour cours à bois et 1 pour exploiter une chaudière à vapeur.

48 plaintes ont été faites au bureau et dans presque tous les cas l'on s'est conformé aux avis de l'Inspecteur.

Respectueusement soumis,

ALCIDE CHAUSSÉ,
Inspecteur des Bâtiments.

Tapisseries

L'usage des tapisseries, représentant des sujets, ne remonte pas à plus de six cents ans. Dans le xve siècle, on inventa, en Netherland, la tapisserie de haute et basse lisse et l'on porta cette invention en France. Ces tapisseries se vendaient si cher que souvent on avait recours à la tapisserie de Bergame ou points de Hongrie. La manufacture des Gobelins, établie sous Henri IV et portée à un haut degré de perfection par Colbert et le peintre Lebrun, surpassa tout ce qu'on avait vu jusqu'alors.



Du 9 au 16 octobre 1900.

District de Montréal

Lundi le 15 octobre à 11 h. a. m. seront vendus par le shérif les immeubles situés dans la cité de Montréal pour cotisations annuelles et spéciales.

H. H. Hutchins es James Baxter.

Montréal et St Louis du Mile End—1o Les lots 19-19 à 23 du quartier St Laurent situés rue St Laurent, avec bâtisses.

2o Les lots 11-151, 152 et 153 situés rue St Louis.

Vente le 11 octobre à 10 h. a. m. au bureau du shérif.

Le Crédit Foncier Franco-Canadien es James McShane

1o Le lot 870, pt 871 du quartier St Antoine, situés rue Notre-Dame, avec bâtisses.

2o Le lot 892 du quartier St Antoine, situé rue St Jacques, avec bâtisses.

3o Le lot 1835 du quartier Ste Anne, situé rue St Maurice, avec bâtisses.

4o Le lot 205 du quartier St Antoine, situé rue Chatham, avec bâtisses.

5o Les lots 889 et 890 du quartier St Antoine, situés rue St Jacques, avec bâtisses.

6o La moitié Nord-Ouest du lot 1291 du quartier St Antoine, situé rue Université, avec bâtisses.

7o Le lot 1767 du quartier Ste Anne, situé carré Chaboillez, avec bâtisses.

8o Les lots 3239-78, 79 du quartier St Gabriel, situés rue Wellington, avec bâtisses.

Vente le 12 octobre à 10 h. a. m. au bureau du shérif.

The Trust & Loan Co es L. Cousineau et Ed. Gohier.

St Laurent—Les parties des lots 251 et 19, avec bâtisses.

Vente le 13 octobre à 10 h. a. m., au bureau du shérif à Montréal.

District de Québec

Stuart H. Dunn es qual es Nap. Gourdeau

Québec—Le lot 720 du quartier St Roch, situé rue St Dominique, avec bâtisses.

Vente le 10 octobre à 10 h. a. m., au bureau du shérif.

District des Trois-Rivières

Théop. Moussette es Joseph Dupuis et al.

Maskinongé—Les parties des lots 551 et 552, avec bâtisses.

Vente le 9 octobre à 10 h. a. m., à la porte de l'église St Joseph de Maskinongé.

Cheminées

L'on fixerait difficilement l'époque de la première cheminée: quant aux poêles, elle appartient aux Allemands et aux autres nations du Nord. Dès 1388, l'on trouve à Paris des poêles dans les résidences et dans les galeries royales; quelques-uns portaient le nom de chauffé-doux.

Nattes

Les nattes de jonc et de paille furent les premières tentures d'appartement. Les couleurs de la paille se disposaient avec tant d'art et de goût qu'elles produisaient un effet très agréable. On trouve encore dans le Levant des nattes de cette espèce. On les vend fort cher et on les estime beaucoup à cause de la vivacité des couleurs et de la beauté des dessins.