

**PAGES
MANQUANTES**

ENCORE!

C'est ainsi que se vend le

SIROP

MARQUE "CROWN"

En boites de 2, 5, 10 et 20 lbs,
En seaux de 2 gallons et 3 gallons,
En barils, $\frac{1}{2}$ barils, $\frac{1}{4}$ barils.

FAIT PAR

THE EDWARDSBURG STARCH CO.,

LIMITED

Etablie en 1858.

Bureaux: MONTREAL, TORONTO, WINNIPEG, CALGARY,
VANCOUVER ET VICTORIA

Rouges
Blanches
Noires

CERISES

Sans Noyau
Avec Noyau

MARQUE

'HORSESHOE'

DE BOWLBY

Conservées dans du SIROP de SUCRE de CANNE EPAIS.

Appelez l'attention de votre client sur la valeur des CERISES comme TONIQUE POUR LE PRINTEMPS. MEILLEURES QU'UN REMÈDE. Juste assez d'acide pour satisfaire ce besoin au printemps.

Une FORTE marge de PROFITS vous attend si vous tenez les CERISES en CONSERVE bien en évidence pendant les quelques semaines qui suivent.

Mettez sur votre comptoir un plat en verre rempli de CERISES marque HORSESHOE de BOWLBY et PARLEZ au SUJET des CERISES.

Cela vous paiera.

NOTRE NOM EST VOTRE GARANTIE.

CANADIAN GANNERS GO., Limited.

Confitures, Jelées, Marmelades

ALEX. CAIRNS & SONS, PAISLEY, Ecosse

Les produits de cette maison figurent à l'Exposition des Produits Alimentaires qui se tient en ce moment à Montréal et ils remportent les suffrages de tous. Ce sont des produits de luxe, à des prix à la portée de tous. L'épicier de détail ne saurait avoir un meilleur stock en confitures, gelées et marmelades que celles de CAIRNS.

Confitures

Bocaux Patentés en Verre
de 1 lb., Caisse, 2 doz.

Plum.....	\$ 1 80
Blackberry.....	2 10
Damson.....	2 10
Gooseberry.....	1 90
Apricot.....	2 10
Assorted.....	2 10
Red Currant.....	2 10
Strawberry.....	2 20
Greengage.....	2 10
Raspberry and Red Currant.....	2 20
Black Currant.....	2 30
Raspberry.....	2 20
Strawberry, caisses, 12 boîtes de 7 livres.....	10 75
Raspberry, caisses, 12 boîtes de 7 livres.....	10 75
Assorted, caisses, 12 boîtes de 7 livres.....	10 75

Gelées

Pots de Porcelaine de 1 lb.
Caisses 4 doz.

Apple.....	\$2 00
Gooseberry.....	1 90
Plum.....	1 90
BRAMBLE.....	2 00
DAMSON.....	2 20

Bocaux Patentés en Verre
de 1 lb. Caisses 2 doz.

Black Currant.....	2 90
Red Currant.....	2 90

Marmelades

Bocaux Patentés en Verre
de 1 lb. Caisses, 2 doz.

Scotch Orange.....	\$1 70
Home Made Orange.....	2 20
Tangerine Orange.....	2 30
Apricot.....	2 30
Fig and Lemon.....	2 40
Ginger.....	2 40
Ginger & Pineapple.....	2 40
Green Fig.....	2 40
Green Fig and Ginger.....	2 40
Pineapple.....	2 40
Scotch Orange en boîtes de 7 livres, 12 boîtes à la caisse..	7 20

PURE GELEE DE PIEDS DE VEAU, POUR LA TABLE—Verre Carré de 1 lb., fermeture hermétique patentée. A l'Orange, au Citron, à la Vanille et Ordinaire..... \$2 10
 PURE GELEE DE PIEDS DE VEAU, POUR LA TABLE—Grandeur 2 lbs., même genre..... 3 75
 PURE GELEE DE PIEDS DE VEAU, POUR LA TABLE—Bocaux carrés en verre, caisses de 2 douzaines, Champagne, Cognac, Madère, Port et Sherry, doz..... 2 50

F. O. B. Montréal.

Net dans les 30 jours.

Sans escompte.

En lots de cinq caisses ou plus, 5 p. c. d'escompte sur les prix ci-dessus.

HUDON, HEBERT & CIE
 AGENTS LIMITEE
MONTREAL



Satisfaction des Deux Côtés.

De nos jours, l'Épicier avisé ne met en stock que les marchandises qu'il sait devoir plaire à ses clients et donner en même temps satisfaction à lui-même.

LES

Pains de Levure "Royal"

procurent une satisfaction délicieuse à la **ménagère qui en achète**, car ils font l'espèce de pain la plus délicieuse.

- Ils donnent satisfaction à l'**Épicier qui en vend**, car ils ont une énorme demande et lui rapportent un profit substantiel.
- Si votre Marchand de Gros ne veut pas vous en fournir, envoyez-nous une commande et nous vous expédierons directement de notre magasin de Montréal.



Etablie en 1852.

AU COMMERCE

Nous venons de recevoir des thés Japonais et verts 1ère qualité que nous vendrons très bon marché. Écrivez-nous pour cotations et échantillons et vous serez satisfaits de la qualité et des prix.

Nous prenons les commandes pour la nouvelle mélasse de Barbades à arriver. Les prix comme d'habitude à être fixés à l'arrivée.

Nous offrons des raisins Malaga et Valence à des prix défiant toute compétition. Veuillez vous souvenir que nous avons toujours en mains des épices moulues pures et aussi non moulues. N'oubliez pas que pour guérir votre rhume nous avons toujours le Sirop Nectarol, le meilleur remède contre la toux et toutes les affections pulmonaires.

Encore une fois demandez nos prix et échantillons et nous sommes convaincus que vous y trouverez votre profit.

A. ROBITAILLE & CIE.

Épiciers en Gros et Importateurs de Vins et Liqueurs

354 et 356 Rue ST. PAUL,

MONTREAL.

LE PRIX COURANT

(THE PRICE CURRENT)

REVUE HEBDOMADAIRE

Commerce, Finance, Industrie, Assurance, Propriété Immobilière, Etc.

EDITEURS :

LA COMPAGNIE DE PUBLICATIONS COMMERCIALES
(The Trades Publishing Co.)

25, Rue Saint-Gabriel, - MONTREAL
TELEPHONE BELL MAIN 2547

ABONNEMENT	MONTREAL ET BANLIEUE - \$2.50	PAR AN.
	CANADA ET ETATS-UNIS - 2.00	
	UNION POSTALE - - - - - Frs 20.00.	

Il n'est pas accepté d'abonnement pour moins qu'une année complète.

L'abonnement est considéré comme renouvelé si le souscripteur ne nous donne pas avis contraire au moins quinze jours avant l'expiration, et cet avis ne peut être donné que par écrit adressé à nos bureaux, nos agents n'étant pas autorisés à recevoir de tels avis.

L'année commencée est due en entier, et il ne sera pas donné suite à un ordre de résiliation tant que les arriérés ne sont pas payés.

Nous n'acceptons de commandes en paiement d'abonnement, qu'en autant que le montant est fait payable au port à Montréal.

Tous chèques, mandats, bons de poste, doivent être faits payables à l'ordre de "LE PRIX COURANT".

Nous nous ferons un plaisir de répondre à toutes demandes de renseignements. Adressez toutes communications simplement comme suit :

LE PRIX COURANT, Montréal.



EXPOSITION DE PRODUITS ALIMENTAIRES DE MONTREAL

Du 17 au 27 AVRIL 1907

L'Exposition de produits alimentaires a ouvert ses portes le 17 de ce mois à 10 heures. Depuis le premier jour, un succès prodigieux et il semblerait que chaque jour le public lui porte un intérêt plus marqué. Les organisateurs ont su tirer un très

teullement.

La piste seule est occupée par les divers exhibits; les gradins ont été complètement dissimulés par des tentures et la charpente de la toiture est entièrement cachée par des toiles et par un feuillage

colorés aux tons plus accentués qui donnent aux diverses expositions particulières leur note de gaieté.

Ces expositions sont disposées les unes tout autour de la vaste salle et les autres dans la partie centrale où se dressent

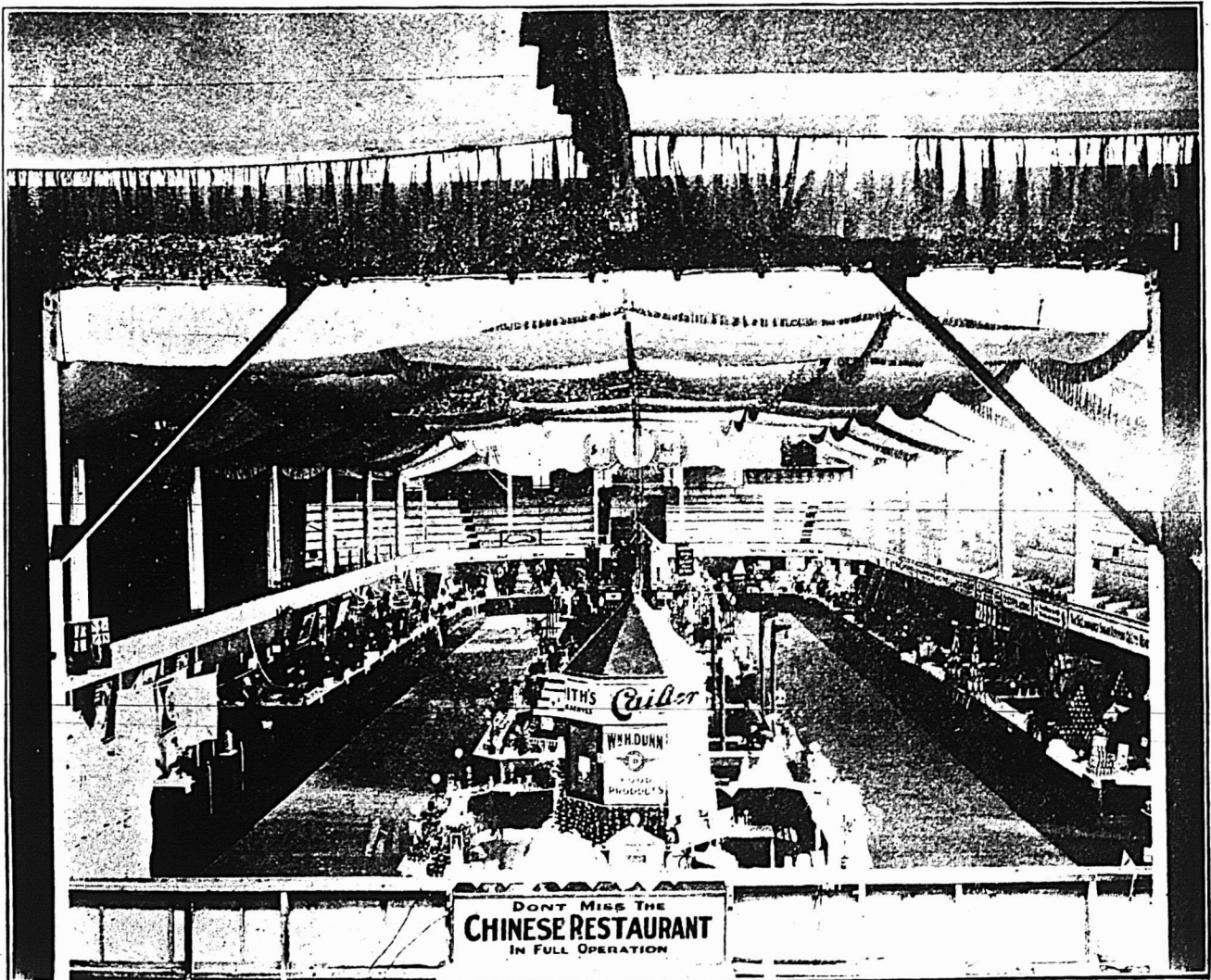

DONT MISS THE
CHINESE RESTAURANT
IN FULL OPERATION

Exposition d'Épiceries. — Vue Générale.

aux parti du vaste Hall de l'Arena de construit pour des joutes sportives pour une exposition du genre de qui nous occupe et qui s'y tient ac-

so velum. Tentures et velum aux ton-blanc et vert clair sont d'un effet très agréable à l'œil; tout en allongeant la lumière, elles font mieux ressortir les

sent cinq pavillons; de larges allées permettent aux flots de visiteurs de circuler sans trop se couder, sans trop se presser.

Nous complétons ci-dessous la liste des exposants que nous avons donnée dans notre précédent numéro.

Voici la liste des exposants:

- Stands 1, 2, 3, 4.—Wm. H. Dunn, agent pour les produits suivants: "Cail-ler's Swiss Milk Chocolate", lait condensé de Borden, confitures pures de E. D. Smith, Pure Gold Salad Dressing.
- " 5 et 6.—Mathewson's Sons, représentant les marques Quaker.
- " 7 et 8.—Montreal Light, Heat & Power.
- " 13 et 14.—Christie, Brown & Co.

- " 37, 38.—Canadian Cannery, Ltd.
- " 39.—Christin & Co.
- " 40, 41, 42, 43.—Hudon, Hébert & Cie, représentant Cairns, Heinz, Matchless, Bon Ami.
- " 44, 45, 46.—Wm. Clark.
- " 47, 48.—Ogilvie Flour Mills Co.
- " 49.—Bovril, Ltd.
- " 50.—La Cie Chimique Kinot, Ltée.
- " 51.—Aug. Comte et Cie.
- " 52.—E. W. Gillett Co. Ltd., Magic Baking Powder.
- " 54, 55.—Snowdon, Forbes & Co., The Bee Starch.
- " 56.—"Le Prix Courant".

Chacun des exposants s'est efforcé de rendre attrayante la section qui lui avait été attribuée et, hâtons-nous de le dire, tous y ont pleinement réussi. Un trait particulier de cette exposition est la profusion de fleurs; on en voit sur tous les comptoirs et rien n'est plus charmant.

Une autre remarque qu'ont faite tous les visiteurs sans exception, c'est qu'il est impossible de faire preuve de plus de complaisance et de plus d'amabilité que n'en montrent les gracieuses jeunes femmes et jeunes filles qui, aux différents comptoirs, répondent aux demandes de renseignements et d'échantillons.



E. D. Smith, confitures pures. W. H. Dunn, agent.

- " 15.—Montreal Packing Co.
- " 16.—The Walter M. Lowney Co.
- " 17, 18, 19 et 20.—Rose & Laflamme.
- " 21 et 23.—Laporte, Martin & Co.
- " 22 et 24.—Edwardsburg Starch Co.
- " 25, 27, 68.—Lake of the Woods Milling Co.
- " 26.—Maclure & Langley, Chocolat de Tobler.
- " 28, 29, 30.—Canadian Shredded Wheat Co.
- " 31.—Canadian Grocer.
- " 32.—Universal Adding Machine.
- " 34, 35, 36.—Bureaux de l'Exposition.

- " 57.—A. P. Tippet & Co., Cox's Gelatine.
- " 58.—American Tobacco Co. of Canada.
- " 59, 60.—St. Lawrence Sugar Refining Co., Ltd.
- " 61.—Armour, Ltd., D. Rattray & Sons.
- " 63.—Léon Fontanel, Biscuits Pernot.
- " Dr Price Food.
- " 65.—The Nugget Polish Co.
- " 66.—Canada Maple Exchange.
- " 66.—Gurd & Co.
- " 67.—Imperial Ice Cream Co.

elles ne sont pas sans mérite, car leur part, elles contribuent dans une bonne mesure au succès de l'exposition.

Tout le monde d'ailleurs a droit à prendre sa part de ce succès: le comité exécutif, comité des aviseurs, exposants.

Le comité exécutif se compose de: P. Daoust, président, Montréal; J. A. Chabot, vice-président, Québec; J. G. Chevalier, 2e vice-président, Québec.

U. Carrignan, trésorier, Trois-Rivières; J. A. Beaudry, secrétaire, Montréal. Le comité des aviseurs choisis par les exposants comprend MM.:

A. P. Murray, de la Edwardsburg
Sash Co.;

G. A. E. Labelle, de Ogilvie Flour
Mills Co.;

Harry Clark, de Wm. Clark;

Albert Hébert, de Hudon, Hébert et
Cie, Ltée;

Jos. Ethier, de Laporte, Martin et
Cie, Ltée;

S. Mathewson, de Mathewson's Sons;

Wm. H. Dunn;

W. S. Laflamme, de Rose & Laflamme.

Les deux comités ont constamment
travaillé en complète harmonie et, com-
me toujours, le succès a couronné les

ont été traités avec une égale justice.
C'est d'un excellent augure pour les ex-
positions futures, car du succès de celle
qui a lieu actuellement on peut tirer
cette conclusion qu'elle sera suivie d'au-
tres non moins attrayantes, non moins
intéressantes, non moins utiles pour le
commerce et le public.

Si tous ceux qui ont concouru à l'orga-
nisation de cette exposition ont leur part
de mérite, il n'est que juste de féliciter
particulièrement le dévoué secrétaire, M.
J. A. Beaudry, qui, avant et pendant l'ex-
position, s'est dépensé sans compter pour
en assurer le plein succès.

boissons provenant des différents articles
exposés et que le public a pu et peut ex-
aminer à loisir.

Ce banquet qui a lieu à l'Arena même
le 18 courant était offert aux épiciers,
membres de la section de Montréal, aux
membres du Guide des Epiciers en gros
et aux manufacturiers de Produits Al-
imentaires participant à l'exposition.

M. A. P. Murray qui présidait, prit la
parole au nom des manufacturiers; M.
Jos. Ethier, au nom des membres du
Guide; M. J. Hewitt, de la Shredded
Wheat Co., au nom des manufacturiers;
M. A. Labelle, au nom des épiciers de dé-



Pure Gold Salad Dressing. W. H. Dunn, agent.

de ceux qui travaillent résolue-
ment à la réussite d'une entreprise qui
est chère.

En premier lieu, nous devons les féli-
citer d'avoir éliminé tous les exhibits qui
ne rapporteraient pas directement à
l'exposition, c'est-à-dire à une exposi-
tion de produits alimentaires purs.

Il convient aussi de noter que, con-
trairement à ce qui s'est passé dans
les expositions antérieures, il ne
s'est fait entendre aucune plainte rela-
tive à des passe-droits ou à des fa-
veurs. Il semble, au contraire, que tous
les exposants s'accordent à dire qu'ils

Il est évident que le concours des deux
journaux commerciaux reconnus comme
organes officiels de l'Association des
Epiciers: "Le Prix Courant" et le "Ca-
nadian Grocer" était d'avance acquis à
une exposition qui intéressait d'une ma-
nière spéciale le commerce d'épicerie.
C'est pourquoi, en ce qui nous concerne,
nous lui avons donné et lui donnons au-
jourd'hui une large publicité.

Il n'y a pas d'exposition sans banquet.
Celle des produits alimentaires devait né-
cessairement avoir le sien, mais il a of-
fert cette particularité que le menu se
compartait uniquement de mets et de

tail; M. J. A. Beaudry, au nom du comi-
té de l'exposition et M. R. J. Slater, du
"Prix Courant" pour la presse commer-
ciale.

Nous croyons que le menu intéressera
nos lecteurs car on peut le reproduire en
tous lieux et en toutes circonstances,
même dans les parties de chasse ou de
pêche et faire sans l'aide d'un cuisinier
un repas complet et parfait.

Menu

Bovril Soup with Triscuit Croutons
Creamed Chicken in Shredded Wheat
Baskets
Canada Extra Green Peas

(Canadian Cannery Ltd.)
Olive and Heinz Pickles
Cold Ham
(Montreal Packing Co.)
Triscuit and Butter
Jellied Fruit Sandwich with whipped
Cream
(Cairns' Marmalade) (Pure Gold Jelly)
Triscuit and MacLaren's Cheese
Shredded Wheat Ice Cream
(Imperial Ice Cream)
Huyler's Chocolate Triscuit
Fruit
(Joseph Brown & Sons)
Mathewson Coffee Liptons Tea
Hiawata Mineral Water

reconnaissent l'importance de l'Exposition de Produits Alimentaires au point de vue hygiénique.

Ont également pris la parole: M. J. A. Beaudry, secrétaire du comité, qui répondit au Dr Dagenais; M. C. A. Gordon proposa la santé des médecins de Montréal; les Drs J. A. Hutchison et J. M. Marchelasse lui répondirent; le Dr B. G. Bourgeois proposa la santé des dames et fut suivi du Dr Z. Rhéaume; enfin le Dr L. Laviolette et le Conseiller Murphy de Westmount proposèrent la santé de la Presse.

Parmi les invités présents, nous rele-

Dr J. W. Bonnier, Dr J. C. Bonnier, Dr A. R. L. Maclair.

Il est temps maintenant, croyons-nous, de faire une visite détaillée des exhibits particuliers. Nous commençons, et nous invitons nos lecteurs à nous suivre:

WM. H. DUNN

Le premier stand que le visiteur rencontre en entrant à l'exposition est une structure imposante occupée par M. Wm. H. Dunn, pour exposer les différentes lignes de produits alimentaires qu'il tient en sa qualité d'agent exclusif. Là, chaque

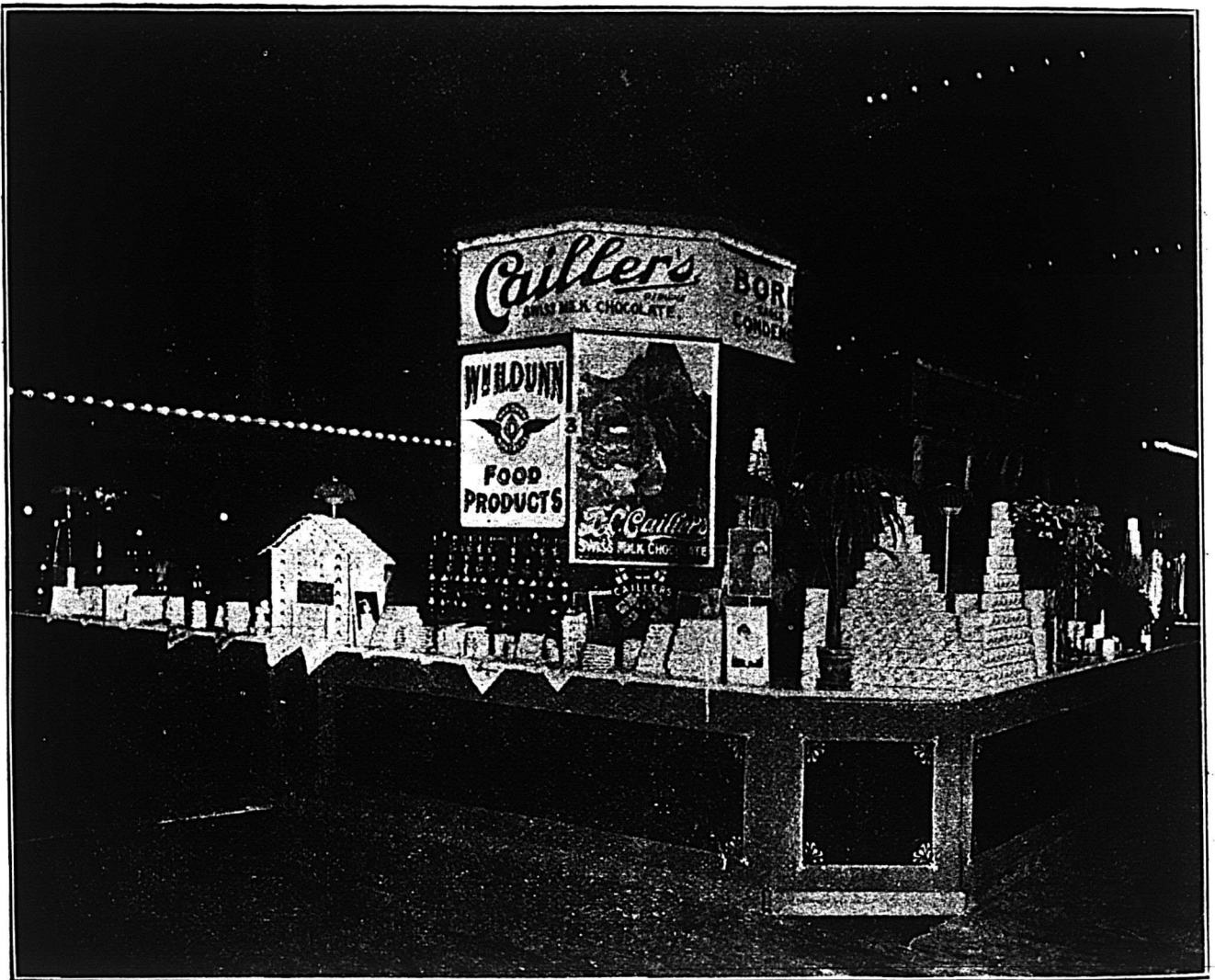

Cailler's Swiss Milk Chocolate. W. H. Dunn, agent.

Puisque nous parlons de banquet, notons encore celui offert mardi dernier par le comité de réception aux membres de la profession médicale.

Trente-cinq médecins ont répondu à l'invitation qui leur avait été adressée et ils ont eu l'occasion de se rendre compte de la pureté des aliments exposés puisque, comme au banquet précédent, les mets se composaient uniquement d'articles provenant des exhibits.

L'échevin Dagenais présidait. Après avoir remercié le comité de l'invitation adressée aux médecins il déclara que les médecins de Montréal par leur présence

venus les noms suivants: Dr F. M. A. McNaughton, Dr J. E. Racicot, Dr J. C. Bourgeois, Dr J. A. Hamelfield, Dr Doyon, Dr J. O. Archambault, Dr G. H. Marchelasse, Dr A. Goulet, Dr A. H. Malouf, Dr Z. Rhéaume, Dr R. Gagné, Dr B. G. Bourgeois, Dr L. Laviolette, Dr Dagenais, Dr F. Jeanotte, Dr A. M. Gagnon, Dr E. P. Chagnon, Dr R. Larose, Dr G. H. Desjardins, Dr P. Barrette, Dr E. G. Asselin, Dr W. A. Gallois, Dr J. M. Marchelasse, Dr W. G. Nichol, Dr J. A. Hutchison, Dr F. A. Renaud, Dr J. E. Prévost, Dr Normandin, Dr Martel, Dr J. C. Poissant, Dr George B. Tanguay, Dr O. O. Mazurette,

après-midi et chaque soir, on peut aller voir M. Dunn, assisté de deux ou trois autres vendeurs, pour recevoir ses amis, les épiciers détaillants, qui visitent l'exposition. M. Dunn surveille son personnel de six démonstrateurs qui, avec les diverses friandises tentantes étalées devant eux, expliquent les divers mérites des produits aux visiteurs qui se tiennent en foule tout le temps, devant le stand et qui prennent par un essai réel l'avantage qu'il y a à se procurer les meilleurs produits alimentaires.

Tout d'abord, on peut goûter le chocolat suisse au lait de Cailler et si on

pas été accoutumé auparavant au goût de ce produit, on est étonné de trouver quelque chose d'aussi délicieux. C'est une chose facile, avec cette friandise délicate qui chatouille le palais, de vous représenter la Suisse agréable, ce petit pays aux montagnes couronnées de neige et aux vallées vertes, avec ses troupeaux paissant sur les coteaux verts des collines, avec ses paysannes vêtues de blanc qui gardent ces troupeaux dans les pâturages et les ramènent pour les faire traire. Là, dans des conditions de pureté perpétuelle, au centre de la vallée de Gruyère, célèbre comme productrice du lait le plus riche

condensé marque "Eagle" de Borden, comme aliment pour les petits enfants, car ce lait est célébré comme tel dans le monde entier; il est recommandé par un très grand nombre de médecins, ainsi que par des milliers de mères, de sorte que c'est avec raison que la Compagnie Borden peut se vanter qu'il y a plus de bébés élevés au moyen du lait marque "Eagle" qu'avec tous les autres aliments combinés. Mais vous ne connaissez peut-être pas aussi bien la crème évaporée, marque "Peerless", de cette compagnie. Dans ce produit, le lait est condensé par un procédé d'évaporation et il est ainsi conservé

tes, sont aussi tentantes que les meilleures que nos ancêtres avaient coutume de faire. Il est satisfaisant d'apprendre que tout ceci est obtenu avec du fruit et du sucre seulement. Aucune substance préservatrice ou adultérante d'aucune sorte n'est employée et, à cette époque de sophistication et de composition de produits alimentaires, la pureté de ces conserves est une aubaine pour le consommateur. E. D. Smith fait dépendre sa réputation de l'absolue pureté de ses produits, et base son appel au commerce sur cette pureté. En cela, il est supporté par l'analyse faite par le gouvernement d'échantillons de

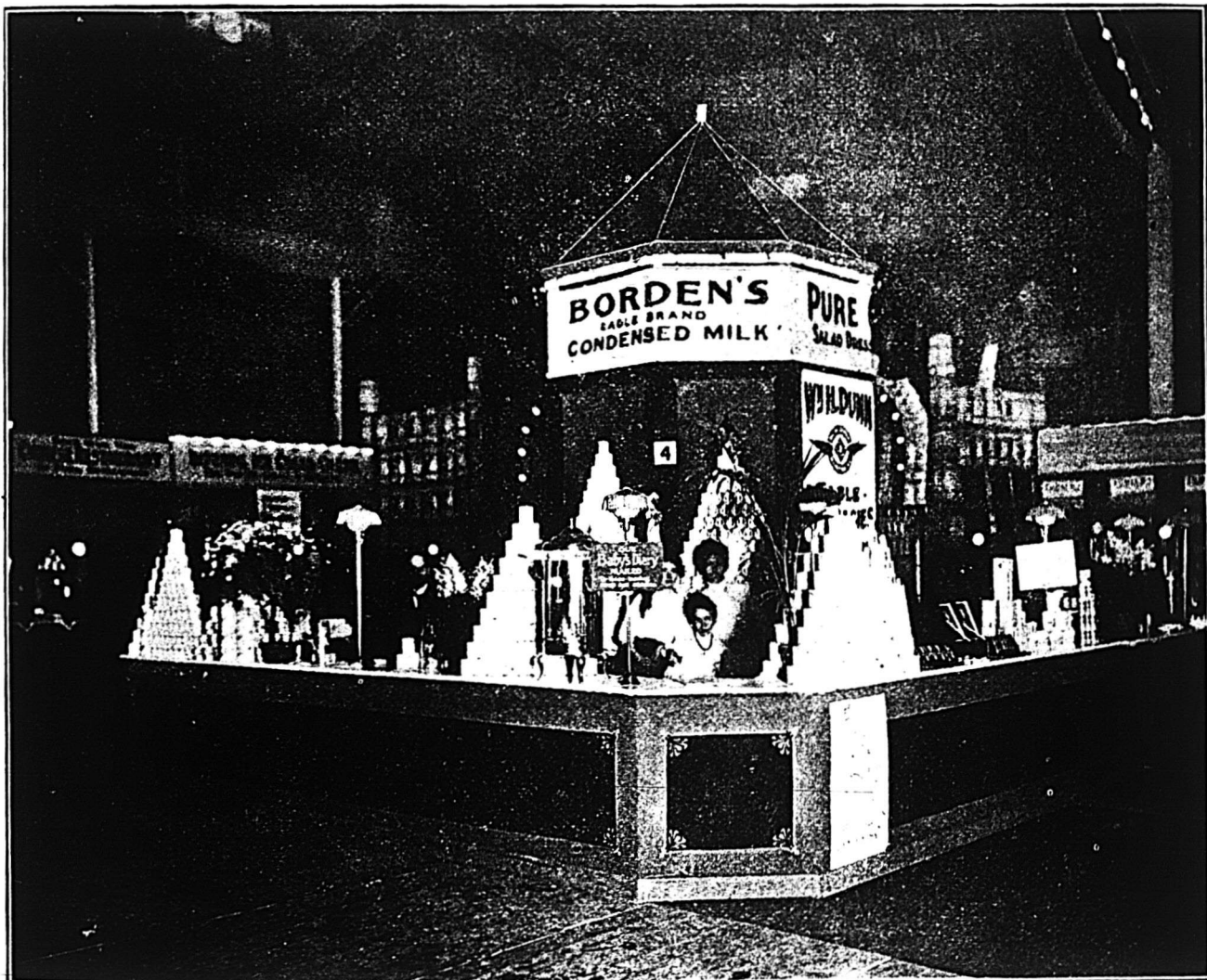

Lait Condensé de Borden. W. H. Dunn, agent.

lait au monde, le chocolat délicieux fabriqué dans l'énorme manufacture de Cailler qui emploie 1800 ouvriers; reçoit journalièrement plus de 30,000 litres de lait crémeux et on exporte dans le monde entier, chaque année, du chocolat au lait, pour une valeur d'environ 2,000,000 francs. La raison de l'importance de cette industrie semble apparente, car si vous n'avez pas goûté les produits de Cailler, vous ne pouvez pas désirer davantage.

Après avoir goûté les produits de Cailler, vous arrivez ensuite vers le stand où sont exposés les marques de Borden, de lait condensé et de crème évaporée. Vous connaissez probablement la renommée du lait

sans l'aide de sucre. Il a à peu près la consistance de la crème fraîche, riche, et on peut l'employer dans tous les cas où on se sert de crème. Cette crème est délicieuse quand on l'emploie avec des baies ou des céréales. Elle améliore le thé, le café ou le cacao et se fouette parfaitement. Diluée dans trois ou quatre parties d'eau, elle fait un lait riche.

Les conserves, les confitures et les gelées pures de E. D. Smith attirent ensuite l'attention. Le fruit entier dans le sirop est agréable à voir et meilleur à manger) et les gelées, si claires et si pétillantes,

confitures, gelées et de conserves de toute fabrication. Dans le bulletin No 119 émis par le département du Revenu de l'Intérieur, on trouve des renseignements surprenants. Sur 182 échantillons prélevés, 153 ont été trouvés sophistiqués et contenant des substances préservatrices; il n'y en avait que 29 absolument purs et sur ces 29, 19 provenaient de la manufacture de E. D. Smith, Winona, le reste étant le produit de 14 ou 15 petits manufacturiers de tout le pays. Aucun, sauf les échantillons de E. D. Smith n'était produit par les principaux établissements manufacturant une ligne générale de confitures,

gelées et conserves et s'adressant au commerce de tout le Dominion.

Une exhibition pleine de goût est celle des produits de la Pure Gold Mfg. Co. Cette maison manufacture des épices, condiments, extraits aromatiques, crèmes à glacer les gâteaux, "quick puddings", etc. Mais les lignes demandées principalement sont les poudres à gelées et les poudres à sauce pour salade. Beaucoup de moules à gelées de fantaisie étaient exposés et un certain nombre de jarres en verre cylindriques ont donné lieu à beaucoup de commentaires favorables. Dans ces jarres, il y avait en suspension plusieurs sortes

de fromage qui a été empaqueté à l'origine dans des jarres d'un opale blanc et ce fromage n'a jamais été égalé en qualité par aucune imitation.

Le Butter Scotch de Kerr est une surprise agréable. Quand on l'examine avant de le manger, il semble être fait à la manière du toffee anglais, mais en le goûtant, le souvenir de tous les autres toffees disparaît, car celui de Kerr a une délicatesse qui lui est propre et il surpasse tous les autres.

de cette compagnie est une des plus considérables de son espèce qui existe au Canada. Elle est située au centre de cette admirable région qui a été si souvent appelée le jardin du Canada. Là, par suite de la richesse du sol et de la douceur comparative du climat, les fruits et les légumes croissent avec une vigueur inconnue ailleurs dans notre pays. Cette terre de Chanaan est peuplée d'une colonie de Quakers "d'où vient le nom de la marque) dont les moeurs austères, l'intégrité et l'honnêteté sont proverbiales.

Aux avantages naturels plus haut indiqués vient s'ajouter une fabrication



MM. Mathewson's Sons, représentant les marques Quaker.

MATHEWSON'S SONS

occupent deux sections d'un des pavillons du centre, les sections 5 et 6.

Leur exhibit se recommande par une décoration sobre et de bon goût et aussi par le thé exquis qu'on y fait goûter.

Des pyramides de boîtes aux couleurs vives, des fleurs, des affiches donnent à l'ensemble un air de fête.

Mathewson's Sons ont une intéressante exposition des

CONSERVES MARQUE "QUAKER"

Ces conserves sont manufacturées par la Bloomfield Packing Company. L'usine

très soignée que permet un outillage industriel remarquablement perfectionné, ce qui met la Bloomfield Packing Company en mesure de placer sur le marché canadien des marchandises absolument supérieures.

Cette compagnie fabrique au delà de vingt variétés de conserves et chacune peut soutenir avantageusement la comparaison avec les produits de n'importe quelle provenance.

La "Quaker Brand" a sa place marquée sur les meilleures tables et elle a acquis cette place par l'uniformité de

de fruits, en contradiction apparente avec les lois de la nature et maintenus en place par une gelée transparente. Mais ce qu'il y avait de plus nouveau pour la ménagère, ce sont les excellents résultats obtenus par la Gold Salad Dressing Powder pure. Un petit paquet de cette poudre fait une chopine de délicieuse sauce à salade et ceux qui ont goûté la salade que les démonstrateurs avaient faite avec ce produit étaient émerveillés de l'excellence et de l'économie de cette ligne.

Le Fromage Royal Paragon de Millar servi sur un biscuit (cracker) est un morceau délicieux et plein de goût. C'est le

qualité de ses produits, qualité qui est toujours parfaite.

Mathewson's Sons exposent aussi d'

EXCELLENTS THES

Le Kilchipur Tea jouit d'une réputation qui n'est plus à faire et ceux qui en ont goûté à l'exposition ne lui ménageront pas leurs suffrages. La saveur très particulière de ce thé est due au fait que

Le stand de MM. Mathewson's Sons est en charge de M. C. W. Gregory.

ROSE & LAFLAMME

L'exhibit de MM. Rose & Laflamme occupe un des pavillons centraux tout entier. Ce pavillon est bâti en forme de château-fort avec quatre tourelles, un donjon et des créneaux. Les murs sont déco-

Tout autour est une barrière faite de colonnes de bois reliées par des chaînes et chaque colonne est surmontée d'une lanterne de couleur.

Sur les tourelles de ce château se dressent quatre bannières écarlates sur lesquelles les noms de MM. Rose & Laflamme se détachent en lettres d'or.

Quand toutes les lumières sont allumées et que les lanternes rouges et jau-



Thos. Upton & Co.

elles en sont cueillies aussitôt après mière gelée.

Autre thé exquis était également au stand de Mathewson's Sons, leur thé du Japon de la marque M. il aussi est d'une qualité supérieure, de d'un arôme différent.

Thés se détaillent à 60c la livre et peuvent être obtenus de n'importe quel endroit en les demandant.

rés avec goût par des piles de boîtes de conserves, de pots de confitures, bocaux de pickles et de bonbons, dont les couleurs variées font un agréable assemblage.

Ces murs de sucreries doivent paraître plus tentants que terribles, surtout aux enfants.

La corniche de ce château de gourmandises est ornée d'une rampe électrique.

nes flamboient, l'effet est vraiment très joli.

La section de MM. Rose & Laflamme est sans contredit une des mieux réussies de l'exposition.

T. UPTON & CIE

Les confitures d'Upton sont un des principaux articles exposés par MM. Rose & Laflamme.

Ces confitures qui jouissent, de l'Atlan-

tique au Pacifique, d'une renommée méritée, sont manufacturées à Hamilton, Ontario, dans le centre de cette région qui est le verger du Canada.

Ayant sur place les fruits de choix en quantité, évitant ainsi les détériorations provenant d'un long transport, il n'est pas surprenant que T. Upton & Co. soient en mesure de produire à bon marché un article de tout premier choix.

Des confitures et gelées de tous fruits sont préparées à la manufacture Upton: fraises, framboises, pêches, prunes, etc., etc., et aussi une marmelade d'orange qui a le mérite d'être la première qui ait ja-

LAPORTE, MARTIN & Cie, LTEE

MM. Laporte, Martin & Cie, Ltée, occupent un très joli kiosque qu'ils partagent avec la Edwardsburg Satch Co. Leur exhibit se recommande par la quantité et la qualité des produits qu'ils exposent. Les visiteurs fatigués, altérés par une longue station à l'exposition, y trouveront à leur choix du Vita, reconstituant, ou de Feu Hiwatha, si agréablement désaltérant.

Le "Vita" est, en effet, le seul des extraits français liquides existants qui réunisse les qualités du "pet en feu" fran-

çaise, sans la limination des graisses et gélules, sans les risques de fermentation, sans les dangers de l'altération que semblent même à ajouter à leurs extraits, plus que à l'en extraire les fabricants de produits similaires.

Les facultés digestibles et la parfaite assimilation de ce produit par les estomacs refusant toute autre alimentation, sont depuis longtemps connues, mais plus récemment encore, expérimentées par dans leur clientèle qu'aux hôpitaux de la ville, par les docteurs montréalais dont les noms suivent:

MM. les docteurs J. G. Adami, J. Ass-

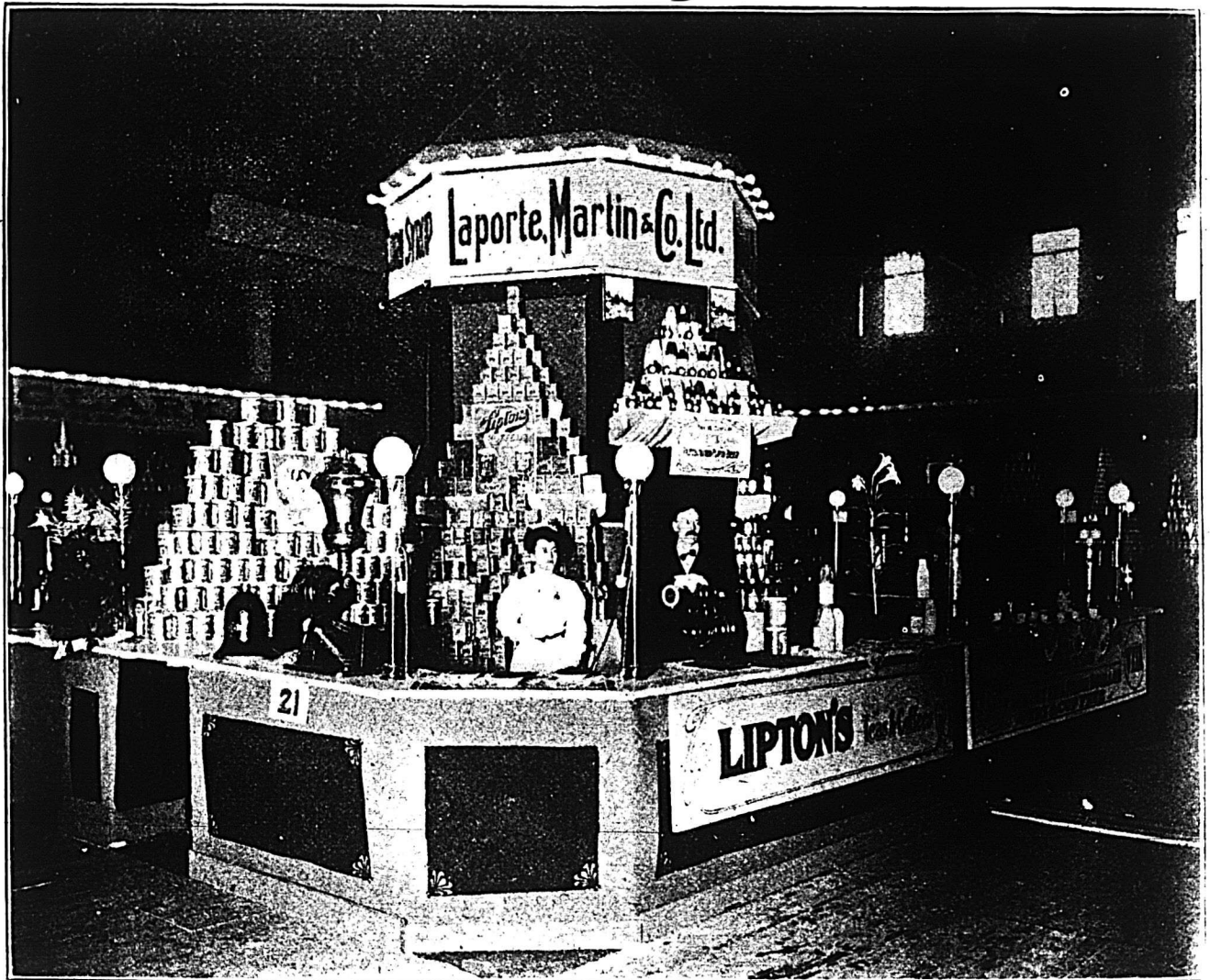

Laporte, Martin & Cie, Ltée. Thés de Lipton.

mais été faite au Canada.

Ces confitures sont empaquetées en pots de verre, en boîtes de fer blanc de 2 1/2 lbs, 5 lbs et 7 lbs, et en seaux de bois de 7 lbs, 14 lbs et 30 lbs.

Les divers pots et boîtes contiennent réellement le poids net pour lequel ils sont vendus.

La T. Upton & Co. compte au nombre des organisations les plus importantes de tout le Canada, elle est aussi la plus ancienne pour la fabrication exclusive des confitures, gelées et marmelades.

Nous rappelons que cette maison est représentée ici par MM. Rose & Laflamme,

et à l'étranger, débarrassé de sa viande. On a le lui a passé la plus grande partie de ses principes nutritifs avec, en plus, ceux aromatiques des légumes et condiments entrant dans sa composition.

"Vita" est le seul des bouillons de bœuf ayant pour base la viande et les légumes frais: le seul qui, après avoir puisé à cette viande et à ces légumes et condiments leurs principes nutritifs, aromatiques et conservatifs, les renferme, dans le même état et définitivement, dans son extrait, réduit par l'évaporation immédiate et garanti, par la pasteurisation, devoir se conserver presque indéfiniment, grâce à l'é-

in, J. C. Bernier, C. N. Barry, J. N. Bessière, H. Bressard, J. T. Bourgeois, Bédard, E. C. Campeau, N. G. Cloutier, Desroches, J. H. Desjardins, A. D. H. Dufrenelle, J. A. H. Dufresne, Dugas, A. Ethier, L. E. Fortier, L. Guérin, J. D. Gauthier, L. P. Greig, Handfield, R. Hébert, H. Hervieux, berge, J. B. A. Lamarche, F. Le Lussier, A. Letellier de St-Just, gneur, H. Manseau, A. Marsolais, zuret, E. Monod, P. E. Mount, N. T. Parizeau, T. A. Rousseau, A. T. et dans les établissements suivants: assistance publique, Hôtel-Dieu, Hôpital

me Dame, Glengarry Hospital, Soeurs de la Providence.

Les qualités du Vita sont, comme on le voit, indiscutables. Si vous ajoutez à cela qu'il est extrêmement agréable à boire, chaud ou froid, étendu de vin, de lait, de thé, d'eau minérale ou d'eau pure, vous comprendrez que la popularité dont il jouit dans les "vieux pays" n'est pas seulement le résultat d'une habile réclame.

L'eau Hiawatha est une des eaux de table les plus agréables et les plus pures qui soient sur le marché. D'un goût exquis, elle se recommande par sa haute teneur en gaz acide carbonique, qui, comme

ment choisies, traitées par les procédés industriels les plus perfectionnés. Cet extrait combine les éléments reconstituants d'une nourriture liquide avec les propriétés légèrement stimulantes d'un apéritif. Par son usage, le convalescent sent ses forces croître chaque jour, et il est incomparable pour rendre aux nourrices leur vitalité épuisée.

Que dire des thés de Lipton, que tout le monde ne sache déjà. La meilleure preuve de leur supériorité est la vente colossale qui s'en fait chaque année, dans toutes les parties du monde. L'homme habile et heureux qui leur a donné son nom, sa-

Cette section est élégamment décorée de fleurs, narcisses, jonquilles, jacinthes, lys. La toile de fond est ornée d'une grande vue de la manufacture Cox et d'une série de tableaux-réclames qui sont d'un agréable effet.

Des piles de caisses de Gélatine de Cox sont dressées au fond.

Le damier aux trois couleurs bleu, blanc et rouge qui décore ces caisses est familier au public. C'est presque une marque de fabrique.

Des produits de la Cie Cox sont libéralement distribués à tous ceux qui le désirent, c'est-à-dire à presque tout le monde;



Laporte, Martin & Cie, Ltée Eau Minérale Hiawatha.

le lait, est un sédatif de l'estomac. La lithine qu'elle contient la rend très active dans les cas de rhumatismes, de goutte et d'affection des reins et des urinaires. La facilité avec laquelle elle se mélange à tous les liquides, en fait une boisson également agréable pour le bébé et l'homme bien portant.

L'extract de malt de Miller, également préparé par MM. Laporte, Martin & Cie, est un délicieux tonique; nous n'insisterons pas sur les propriétés bien connues de l'extract de Malt. La supériorité de l'extract de Miller consiste en ce qu'il est composé de matières premières scrupuleuse-

ment choisies, traitées par les procédés industriels les plus perfectionnés. Cet extrait combine les éléments reconstituants d'une nourriture liquide avec les propriétés légèrement stimulantes d'un apéritif. Par son usage, le convalescent sent ses forces croître chaque jour, et il est incomparable pour rendre aux nourrices leur vitalité épuisée.

J. G. COX, LIMITED

J. G. Cox Ltd, Georgie Mills, d'Edinburgh, Ecosse, occupent un des étalages voisins de celui du "Prix Courant." Ils exposent la Cox's Gelatine, bien connue du public.

ceux qui les goûtent en exprimant leur satisfaction.

La Compagnie Chimique Kinot, Limitée, occupe une partie de la section 50, où elle expose ses excellents produits. Cette exposition est agréablement décorée et, ce qui ne contribue pas peu à y attirer le public, c'est l'excellent café qui est offert libéralement à tous ceux qui en désirent.

Le dessin ci-dessus représente l'exposition des Essences Kinot, à l'Exposition des Produits Alimentaires Purs, tenue à l'Arènes.

La foule nombreuse qui a visité cette belle exposition s'arrêtait invariablement devant l'espace réservé à la Compagnie Chimique Kinot, Limitée, et admirait les belles pyramides d'essences culinaires que la Compagnie vient d'introduire sur le

Nous ne pouvons donc que conseiller fortement à messieurs les épiciers et à messieurs les marchands de la campagne de placer immédiatement une commande d'essai à la Compagnie Chimique Kinot, afin d'être prêts à toute éventualité.

MONTREAL PACKING CO. LIMITED

La Montreal Packing Co. Limited occupe la section No 15 formant le coin d'un des pavillons du centre. Sur le comptoir sont exposés les différents produits manufacturés par la compagnie: Jambon Galantine, Saucisson, Beurre, Gâteaux, pains d'une livre, etc., que les visiteurs peuvent goûter si bon leur semble. Une jeune fille est spécialement chargée à la distribution de ces appétisantes galettes.

Sur la tenture du fond se détachent grosses lettres le mot "Corona" puis la marque de fabrique de la Montreal Packing Co. Au-dessous, des côtes de Bacon, des Jambons, des Saucissons enveloppés de rubans et d'emballages blancs, leurs claires, des élégants petits pains, etc., forment une gaie décoration.

Une idée aussi originale qu'intéressante est celle de la cage aux porcelets. Dans un coin, dans une cage légère de bois, sont enfermés deux petits cochons de lait, éveillés et grognants, qui se débattent et crient en se disputant le bœuf au moyen duquel on nourrit ces deux intéressants personnages, qui font rire les enfants et aussi, il faut l'avouer, des grandes personnes.

La Montreal Packing Co. fondée il y a environ deux ans, a su prendre une large place dans le commerce des saucissons de notre ville. Elle manufacture spécialement le Breakfast Bacon, les saucissons de Bologne, les jambons, etc.

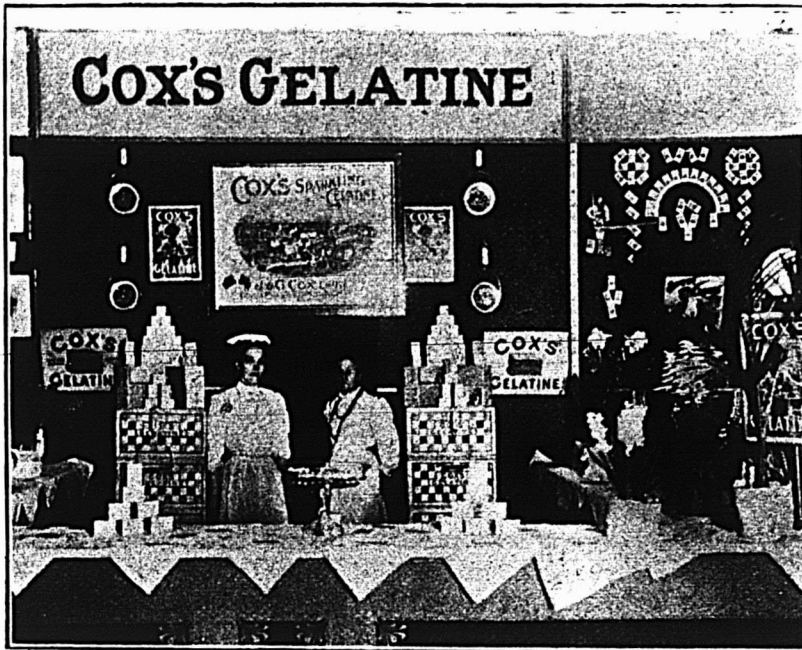

Cox's Gelatine.

marché. C'était vraiment un splendide coup d'oeil que de voir ces bouteilles aux jolies étiquettes noir et or, ornées d'une coiffure argentée.

On s'aperçoit facilement, à voir l'impulsion donnée aux affaires de la Compagnie Chimique Kinot, Limitée, que la gérance en est passée entre les mains d'un homme d'affaires doublé d'un chimiste expert et que, à dater d'aujourd'hui, la Compagnie Kinot prend place au rang des maisons sérieuses.

Depuis ses débuts, la Compagnie Chimique Kinot avait su conquérir pour ses préparations un brevet de qualité et la présence, à la direction du laboratoire, d'un pharmacien chimiste licencié est de nature à le perpétuer auprès de nos populations et auprès de MM. les épiciers.

Le fait que la Compagnie Chimique Kinot, Limitée, a distribué 25,000 échantillons de ses essences culinaires et autant de bouteilles du Sirop Kinot est de nature à créer la demande nécessaire pour que messieurs les épiciers aient intérêt à se pourvoir des produits Kinot, afin de ne pas perdre la vente de ces préparations lorsqu'elles leur seront demandées.

La Compagnie Kinot concentre ses efforts dans le lancement de ses essences culinaires et de sa "Kinotine," préparation à base de phosphore pour la destruction de la vermine, et l'annonce faite à l'Exposition des Produits Alimentaires Pura, suivie d'une vigoureuse campagne de presse, ne manquera pas de produire de magnifiques résultats.

Le besoin de bonnes essences culinaires sur le marché canadien se faisait depuis longtemps sentir et messieurs les marchands détailliers avaient besoin d'une marchandise qu'ils pussent recommander sans crainte à leurs clients; les essences

culinaires Kinot viennent combler cette lacune et dorénavant les marchands qui vendront ces essences n'auront pas à supporter l'avalanche de plaintes qui accompagnent la vente de tant d'autres essences inférieures.



La Cie Chimique Kinot, Ltée.

La "Leaf Lard Kettle Rendering" est un excellent produit très supérieur. Les graisses extraites à la vapeur. Etendue à la casserole, comme son nom l'indique, elle a toutes les qualités de la graisse préparée à la maison.

Cette graisse se vend non seulement en saux, mais en pains d'une livre, absolument comme du beurre.

Le Montreal Packing Co. Ltd., expose également du beurre manufacturé pour elle dans des crémeries avec lesquelles elle a passé des contrats.

Un autre article de choix de sa préparation, est le jambon cuit marqué "Corona".

Le public a été mis à même de juger de la valeur de ce produit, car il était également distribué à ceux qui en désirent et ils étaient nombreux.

ARMOUR LIMITED. TORONTO

La gravure ci-jointe représente une des attractions exceptionnelles jolies et attrayantes de l'exposition des épiciers: celle de la maison Armour, Limited, Toronto.

Le fond de l'Exhibit est occupé par une réclame mobile très attrayante, sur un paysage de montagnes, on voit apparaître un "Texas steer" portant l'étiquette "Avant"; soudain à sa place se voit un pot d'Armour Beef Extract "Après". Dans un coin un Teddy Bearquette. Cette réclame animée a amusé beaucoup les enfants et leurs parents.

Cette maison est une succursale de la maison Armour Co., de Chicago, et elle expose maintenant toutes les marchandises de sa marque "Savoy" au Canada ainsi que le célèbre **Extrait de Boeuf Solide** Armour.

de 2 livres, elles deviendront naturellement un produit de forte consommation.

La soupe Savoy est un autre article fait par la maison Armour au Canada. Cette soupe est faite par un chef français de réputation internationale et est

siennement des friandises de hautes catégories, les épiciers du Canada s'intéressant aux progrès des aliments purs. La maison ne peut faire mieux que d'offrir ces articles attrayants et préparés d'une manière délicate: Fèves de Boston



The Montreal Packing Co., Ltd.

offerte au consommateur en 12 variétés, qui se détaillent toutes à 15 cents, y compris la soupe Gumbô au poulet si délicate, le potage printannier, etc.

Le Mince Meat Savoy est condensé en paquets ou est vendu liquide en saux:

Savoy, cuites au four; soupe Savoy condensée, Mince Meat Savoy et Extrait solide de Boeuf d'Armour.

EDWARDSBURG STARCH CO.

The Edwardsburg Starch Co. occupe les sections 22-24 dans un des kiosques du milieu dont l'autre partie est occupée par MM. Laporte, Martin & Cie Ltée. Le stand est joliment décoré de fleurs et au moyen de colonnes de boîtes contenant les produits manufacturés par cette compagnie. De grands vases de cristal remplis d'amidon de différentes sortes et qualités, ainsi que d'autres remplis des excellents sirops de table de la marque "Crown" si appréciée, sont d'un très joli effet et donnent un cachet tout particulier à cet exhibit.

La Edwardsburg Starch Company, fondée il y a cinquante ans, possède l'usine la plus considérable du genre au Canada. Cette usine est située à Cardinal, dans l'Ontario, emploie continuellement au delà de 300 ouvriers.

Les divers produits manufacturés par la Compagnie sont: Benson Corn Starch, Crown Brand Corn Starch, Benson's Enamelled Starch, Celluloid Starch, No 1 White Starch et Silver Gloss Starch.

Tous ces produits sont extraits du blé d'Inde de la meilleure qualité, qui est traité par les procédés les plus modernes avec un outillage industriel de tout premier ordre.

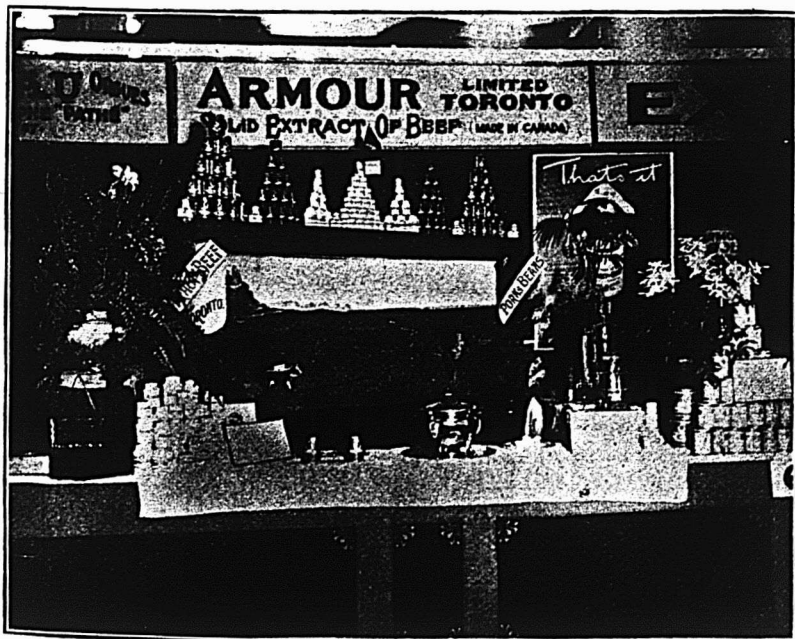

Armour Ltd. D. Rattray & Sons, représentants.

La maison Armour Limited revend pour ses Fèves un stock du meilleur cuit au four avec soin pendant 24 heures. Ces fèves sont vendues maintenant par tous les épiciers, et comme on les détaille à 15 cents seulement la boîte

il est de très haute qualité et une grande partie des marchands de gros du Canada tiennent maintenant cet article.

La maison Armour Limited a l'intention de faire de sa cuisine modèle à Toronto un dépôt renommé pour l'approvi-

La qualité ne fait donc aucun doute et les nombreuses récompenses dont ces produits ont été l'objet dans les diverses expositions en sont une preuve convaincante.

Les médailles remportées par la Edwardsburg Starch Co. sont exposées dans un cadre élégant au centre du comptoir; il y en a 18, parmi lesquelles une splendide médaille d'or de forme triangulaire venant de l'Exposition Universelle de St-Louis, une autre d'argent, de même provenance, une autre offerte par le roi d'Angleterre à l'ouverture du pont Victoria en 1860; d'autres encore qu'il serait

La Benson's Corn Starch est également l'amidon préféré de toutes les ménagères.

La Edwardsburg Starch Co. manufacture aussi la Glucose sur une très vaste échelle et la qualité de ce produit est telle que la demande est pour le moins égale à la production.

Le stand de la Edwardsburg Starch Co. a été continuellement un centre d'attraction; on y a distribué de nombreux souvenirs, élégantes petites canistres de sirop, Teddy Bears, qui faisaient la joie des enfants; livres de peinture; petits livres

SHREDDED WHEAT CO. LTD.

La section No 28 est occupée par la Canadian Shredded Wheat Company Limited.

Cet exhibit est particulièrement intéressant pour les visiteurs de l'exposition qui voient manufacturer le produit devant eux.

Le blé dur employé pour cette fabrication est d'abord cuit à la vapeur, ensuite réduit en minces filaments qui sont distribués en couches égales sur une étroite tablette animée d'un mouvement alternatif. Une fois cette tablette couverte d'une

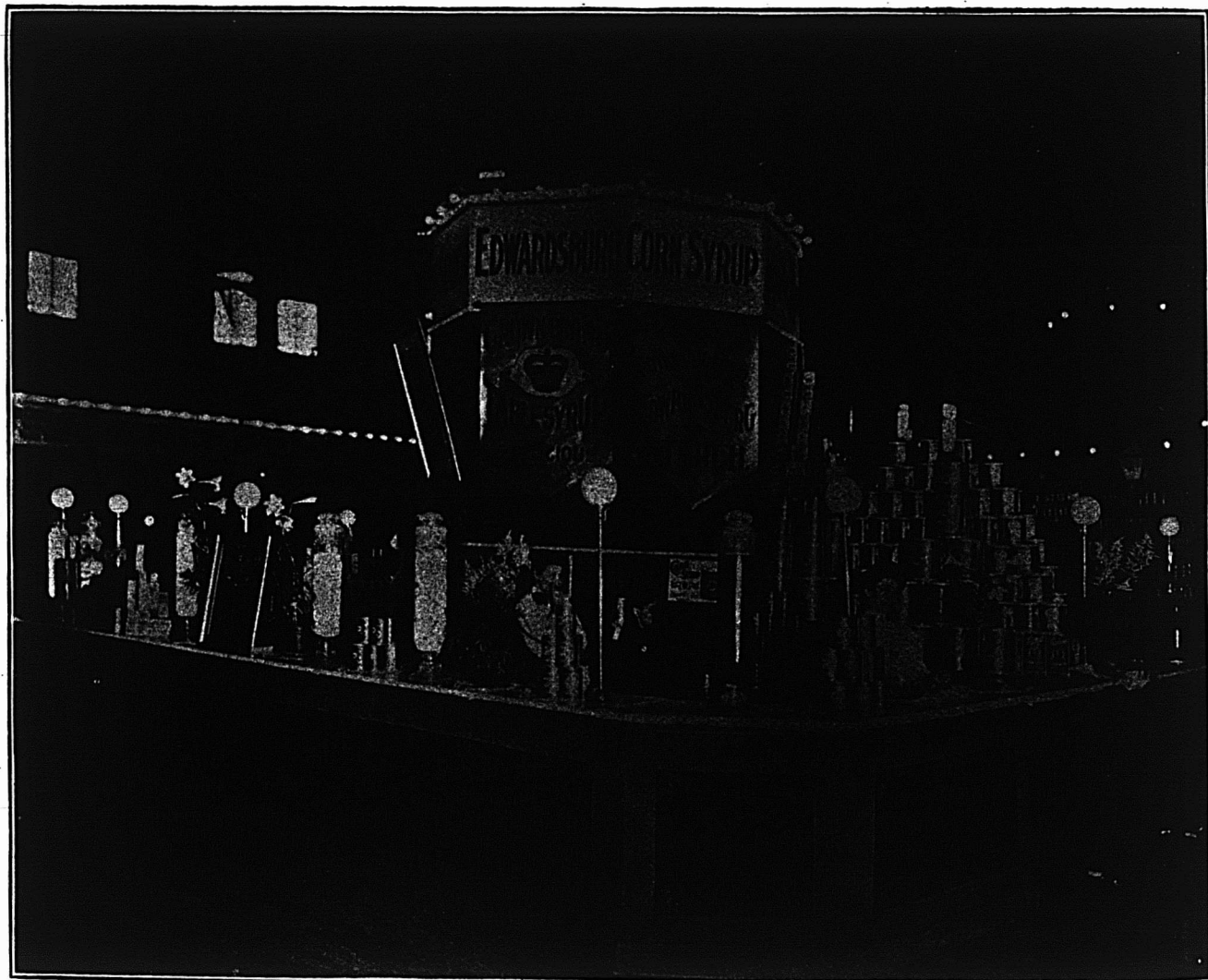

Edwardsburg Starch Co., Ltd.

trop long d'énumérer ont été remportées en Angleterre, à Philadelphie, etc.

Le Crown Brand Corn Syrup se vend dans toutes les épiceries du Canada, de l'Atlantique au Pacifique, on l'y trouve partout et toujours. Comme sirop de table, il est insurpassable et pour qu'il soit à la portée de tous, il a été empaqueté en différents emballages: en boîtes de fer-blanc de 2 lbs, 5 lbs, 10 lbs et 20 lbs.

Si le Crown Brand Corn Syrup est un favori auprès du public, le sirop Beaver Brand, à goût de sirop d'érable, n'est pas moins estimé.

images; il y en avait de toutes sortes et il n'était pas besoin d'insister pour en obtenir, car ils étaient aussi gracieusement offerts qu'ils étaient acceptés avec plaisir.

M. M. A. Sadler, représentant de la Compagnie, était continuellement au stand, prêt à répondre à toutes les questions, avec une complaisance et une courtoisie inaltérables.

Cette exposition de la Edwardsburg Starch Co. est certainement un grand succès et fera époque dans les annales de la Compagnie.

épaisseur suffisante, elle est portée à une autre machine où le biscuit est mis en forme par pression, ensuite le produit est recuit de nouveau de façon à lui donner ce croquant, si apprécié du public.

Ce que le public voit faire devant lui est en très petit, mais très exactement ce qui se passe à l'immense usine de Niagara Falls, N.Y., où le Shredded Wheat Biscuit et le Triscuit sont manufacturés.

Cette construction a coûté au delà de deux millions de dollars.

Pour son érection il a fallu trois mille tonnes d'acier, quatre millions de briques, trente mille vitres, dix tonnes de

mastic, trente-cinq tonnes de peintures, deux cents tonnes de marbre. Elle est éclairée par huit cent quarante-quatre fenêtres et donne un total de un million de pieds de planchers. C'est un véritable palais industriel.

Une seconde usine a été dernièrement érigée sur le côté canadien à Niagara Falls, Ontario. Là, les mêmes produits sont manufacturés par les mêmes procédés avec les meilleurs blés durs du Manitoba. Le Shredded Wheat Biscuit, et le Triscuit vendus au Canada sont donc maintenant des produits absolument canadiens.

C'est là la grande erreur.

Ce qu'il faudrait, c'est un aliment léger, hautement nutritif, très facile à digérer.

Le Shredded Wheat est exactement l'aliment qui convient en semblable occasion, car il donne au patient le maximum de nourriture tout en imposant un minimum de travail à son estomac en détresse.

Peu à peu, les fonctions se rétablissant, plus de maux de tête, plus d'énervements, plus de palpitations de cœur, le patient est guéri, pourquoi? Parce qu'il s'est soutenu au moyen d'une nourriture légère

supérieur aux meilleures qualités de "crackers" spéciaux.

Il est donc facile de varier l'emploi de cet excellent produit dont le succès croissant est dû à la perfection des procédés, et des matières premières employées pour sa fabrication.

La Cie est représentée à l'exposition par MM. John Hewitt, agent des ventes au Canada, et J. H. Duke, agent des ventes pour la province de Québec. L'inépuisable complaisance de ces messieurs à répondre à toutes les questions qui leur sont posées a été grandement appréciée de tous.



Canadian Shredded Wheat Co., Ltd.

La popularité du Shredded Wheat Biscuit est due à son extrême digestibilité.

La dyspepsie est devenue malheureusement une des plaies de l'existence moderne. Sous l'empire du surmenage en affaires ou des excès de table, — repas trop copieux ou mets trop recherchés — ou en raison de l'irrégularité des repas, l'estomac se fatigue peu à peu et bientôt refuse tout. Alors surviennent la dépression générale, l'irritabilité, l'insomnie, l'incapacité de travail, etc., etc. Il faut songer à se soigner, mais on se soigne généralement mal, en se bourrant de remèdes que l'estomac ne peut supporter.

et substantielle à la fois, le Shredded Wheat Biscuit.

Le Shredded Wheat est le seul aliment au blé, fait dans ce pays, qui soit complètement cuit, qui contienne le blé entier et rien d'autre chose et qui ne soit ni médicamenteusement ni aromatisé avec quoi que ce soit. Il peut s'employer de maintes façons différentes: chauffé au four et servi avec de la crème, c'est un délicieux déjeuner; sous des oeufs pochés, il remplace admirablement le pain rôti; il sert de croustes pour pâtés aux huîtres, etc., etc., avec le fromage, le Triscuit est égal sinon

CANADIAN CANNERS, LIMITED

La Canadian Canners Ltd., occupe les sections 37 et 38. Son stand est décoré au moyen de piles de boîtes de conserves, de fleurs et d'affiches.

Les produits de la compagnie sont offerts gracieusement au public pour lui permettre de juger de leur excellence.

La Canadian Canners Limited dont le siège social est à Hamilton, est propriétaire d'usine, et opère sous contrat un grand nombre de fabriques situées dans ce remarquable district de la province d'Ontario qu'on a justement nommé le

"Jardin du Canada" à cause de son exceptionnelle fertilité et de la qualité supérieure des fruits et légumes qui y croissent en abondance.

Ci-dessous les noms des fabriques mises en opération par la Canadian Cannery Limited avec les marques propres à chacune d'elles.

Ce sera pour les épiciers un répertoire qu'ils auront sans doute l'occasion de consulter souvent:

Manufactures	Marques
Aylmer Canning Co., Aylmer	"Canada First"

Imperial Canning Co., Kingsville	"Imperial"
Kent Canning Co., Chatham	"Kent"
Lalor Canning Co., F.R., Dunnville,	"Grand River"
Kent Canning Co., Sandwich	"Kent"
Lakeport Preserving Co., Lakeport	"White Rose"
Leamington Canning Co. Leamington	"Leamington"
Lakeport Preserving Co., Trenton	"White Rose"
Lowry Bros., St. Davids	"Jubilee"
Miller & Co., A. C., Picton	"Little Chief"
Miller & Co., Trenton	"Log Cabin"

Wellington Packing Co., Wellington	"Ice Castle" et "B & W"
Strathroy Canning Co., Dresden	"Middlesex"
West Lorne Canning Co., West Lorne	"West Lorne"
Simcoe Canning Co., Hamilton	"Lynn Valley"
Amherstburg Canning Co., Amherstburg	
Belle River Canning Co., Belle River	

Grâce au système de spécialisation adopté par la compagnie, grâce à la qualité des matières premières, à l'habileté de



Canadian Cannery, Ltd.

Aylmer Canning Co., Hamilton	"Canada First"
Boulter & Sons, W., Picton	"Lion"
Burford Canning Co., Burford	
Bowlby Bros & Co., Waterford	"Horseshoe"
Brighton Canning Co., Brighton	"Thistle"
Clark & Clark, Brighton	
Delhi Canning Co., Delhi	"Maple Leaf"
Delhi Canning Co., Niagara-on-the-Lake,	"Maple Leaf"
Dunmore Canning Co., St. Catharines	
Grimsby Canning Co., Grimsby	"Colonial"
Grantham Canning Co., St. Catharines	"Tiger"

Ontario Pure Food Co., St. Catharines	"Pure Food"
Port Hope Canning Co., Port Hope	"Red Cross"
Riverside Canning Co., Wallaceburg	
Saylor Canning Co., A. B., Bloomfield	"Deer"
Simcoe Canning Co., Simcoe	"Lynn Valley"
Strathroy Canning Co., Strathroy	"Middlesex"
Schenck & Co., L. M., St. Catharines	"Globe"
Simcoe Canning Co., St. Catharines	"Lynn Valley"

la main-d'œuvre employée, à la perfection du matériel industriel en usage, la Canadian Cannery Ltd. est en mesure de tenir sur le marché des produits absolument supérieurs. La variété de ces produits est infinie: fruits et légumes de tous genres, Baked Beans, Catsup, gelées, marmelade, confitures, sauces, Salad dressing, soupes, Corned beef, pieds de porcs, roast, etc., etc. Il faudrait dix pages pour donner une nomenclature complète.

Les agents de cette compagnie à Montréal sont MM. J. Alex. Gordon & Co., rue de l'Hôpital.

ALEXANDER CAIRNS & SONS

La maison Alexander Cairns & Sons, de Paisley, Ecosse, a une exposition qui, à tous égards, vaut la peine qu'on s'y arrête.

Son étalage splendide de marmeades, gelées, confitures, etc., attire d'ailleurs les regards des plus distraits par un charmement de couleurs plus variées que la palette d'un peintre n'en pourrait montrer.

Le nom de Cairns & Co est aussi par lui-même un attrait, car quiconque a goûté une fois les produits de cette maison a

sonnes qui se pressaient autour de ces gourmandises aussi belles que bonnes, les compotiers ont dû être souvent vidés et remplis.

Si nous ne nous trompons, le nom de Alexander Cairns & Sons est resté gravé dans bien des mémoires et les épiciers peuvent s'attendre à une demande plus grande que jamais pour les marmelades, gelées et confitures de cette marque, car cette exposition n'a fait que consacrer et étendre l'excellente réputation que cette maison s'était déjà acquise au Canada.

La variété des produits fait d'ailleurs que chacun peut trouver dans la liste des

sis, Gadelles rouges, Groseilles, Abricot, Reine-Claude, Framboises et Gadelles rouges, Prunes, Prunes de Damas, Mûres assorties.

Cette maison prépare également des gelées pures de pied de veau parfumées à l'orange, au citron, à la vanille, etc., qui font des entremets aussi agréables à l'oeil qu'au palais.

Rappelons ici, pour mémoire, que MM. Hudon, Hébert & Cie, Ltée, sont les agents au Canada de Alexander Cairns & Sons.

M. H. A. Archambault, représentant de MM. Hudon, Hébert et Cie, Ltée, était



Hudon, Hébert & Cie, Ltée, représentant Alex. Cairns & Sons.

eu le souvenir du nom. Il est inutile, en effet, de trouver rien de plus doux que ces délicates conserves de fruits dans lesquelles il ne peut évidemment entrer que le choix du choix.

Le public qui a visité l'exposition organisée par le commerce d'épicerie a pu apprécier comme il convenait ces conserves de qualité vraiment supérieure. Des comptoirs garnis de gelées succulentes, de confitures délicieuses ou de marmelades exquises invitaient les visiteurs à s'arrêter devant le comptoir pour goûter d'aussi tentantes friandises. A en juger par le nombre de per-

marmelades, des confitures ou des gelées, de quoi satisfaire ses goûts ou ses préférences.

Ainsi, dans les marmelades, nous trouvons: Scotch Orange, Home Made Orange, Tangerine Orange, Ananas, Gingembre, Figs Vertes, Figs vertes et Gingembre, Gingembre et Ananas, Figs et Lemon, Abricot.

Les gelées ont pour noms: Pommes, Mûres sauvages, Prunes de Damas, Groseilles, Prunes, Gadelles rouges, Gadelles noires.

Dans les confitures, le choix est grand; qu'on en juge: Fraises, Framboises, Cas-

en charge de l'exposition des produits de Alexander Cairns & Sons.

H. J. HEINZ CO.

La célèbre maison de conserves Heinz a son exhibition aux sections Nos 42 et 43.

Le stand, gaiement décoré avec des piles de pots multicolores et de grands compotiers remplis de fruits appétissants, offre un charmant coup d'oeil.

Des échantillons de tous genres sont offerts au public: soupe aux tomates, con-

fitures d'ananas, de fraises, de framboises, et leur excellente qualité, permet à tous de juger de celle des 57 articles offerts en vente par la maison Heinz.

L'exhibition est en charge de M. S. D. Stewart, agent de la Compagnie.

Les articles manufacturés par cette maison sont connus universellement et leur réputation n'est plus à faire. Tout le monde les connaît bien: marinades de toutes sortes, sauce au céleri, India Relish, Chow Chow, Oignons, Olives, Figues, Fèves (à la sauce tomate), cuites au four, soupe aux tomates, Mince Meat, Ketchup, sauce à la moutarde, sauce Worcester,

rection de cuisiniers passés maîtres en leur art. C'est pourquoi les produits de H. J. Heinz Co. sont si estimés de tous les amateurs de produits alimentaires purs.

Cette compagnie possède des facilités remarquables pour expédier ses produits au loin ainsi que pour ses livraisons locales. Elle a toujours été en faveur du progrès, aussi fut-elle une des premières à faire usage des automobiles pour ses livraisons. Tout en s'occupant activement de la manufacture de ses 57 variétés, la compagnie H. J. Heinz ne néglige pas le bien-être de ses employés. Elle a organisé pour eux des réfectoires, des salles de ré-

meritée, pour la fabrication des produits pour lesquels elle s'est fait une spécialité

M. Van Oliver, de New-York est en charge de l'exposition de "Bon Ami", section 41. De hautes piles de boîtes portant la marque "Bon Ami" servent de décoration à ce stand, où des échantillons sont libéralement distribués à tous.

Nous espérons que les lecteurs du "Prix Courant" considèreront avec attention la vignette ci-dessus. Nous avons confiance qu'aucun marchand ne pourra faire une erreur en tenant "Bon Ami".



Hudon, Hébert & Cie, Ltée, représentant The H. J. Heinz Co.

sauce au poivre, Raifort, Moutarde, confitures, Gelées, Vinaigre de Malt, Vinaigre de Cidre, etc. Voilà un petit nombre des 57 variétés fabriquées par H. J. Heinz Co.

Cette maison possède un vaste établissement où travaille un personnel nombreux d'ouvriers et d'ouvrières, occupés au nettoyage, à l'épluchage, à la cuisson, à l'assaisonnement et à la mise en boîtes des légumes et des fruits, dont cette compagnie emploie tous les ans de vastes quantités. Tout l'établissement a l'apparence de la plus grande propreté, tout l'outillage y est reluisant. La cuisson des légumes et des fruits est faite sous la di-

créations, et des classes d'instruction. Des salles spéciales munies de tous les appareils nécessaires aux bains et à la toilette, permettent à tous les employés de se livrer à des soins de propreté quand ils le désirent et de changer deux fois par jour, l'uniforme dont ils sont revêtus.

Pour faciliter la vente de ses produits, la compagnie H. J. Heinz a établi des succursales et des agences dans toutes les parties du monde. Grâce à ses procédés de fabrication, aux améliorations qu'elle n'a cessé d'apporter à son matériel et à ses procédés, la compagnie H. J. Heinz s'est attiré une réputation sans égale et bien

nettoyeur moderne, non seulement parce que c'est l'article de nettoyage le plus annoncé, mais parce qu'avant tout il est réellement des qualités qui ne sont égales par celles d'aucun de ses concurrents. Aucun autre article de nettoyage ne fait le travail combiné d'un savon à nettoyer d'un poli à métaux et d'un nettoyeur de verrerie. Tous les autres ingrédients pour le nettoyage, sous forme de produits employés pour récurer usent peu à peu, mais sûrement, l'article nettoyé, car ils contiennent du sable ou du gravier. Les ustensiles qui peuvent se nettoyer avec "Bon Ami" sont les suivants: lèche-

ustensiles en granit, couteaux et cuillères de cuisine. évier en porcelaine, dessus de tables en bois et en général tous les ustensiles de cuisine. Comme poli pour les métaux, nous nous sentons certains, après avoir entendu les nombreuses recommandations dont il a été l'objet de la part de nos clients, que "Bon Ami" est l'article le plus rapide aussi bien que le plus propre et le plus

rience nous a enseigné que la plupart des polis à métaux nettoient rapidement, mais que le poli ne dure pas, car les liquides employés contiennent de la benzoline et des acides qui attaquent le métal et finissent par lui donner une couleur noire. Nous désirons insister particulièrement sur les propriétés que possède ce produit pour nettoyer les vitres. Il opère presque comme par en-

et, une fois qu'elle a été essayée, on ne revient jamais à l'ancien système.

Tout ce que nous vous demandons pour être convaincu, c'est un essai. Tout renseignement concernant "Bon Ami" sera donné avec plaisir par votre marchand de gros ou ce renseignement pourra être obtenu en écrivant à

Hudon, Hébert et Cie, Ltée,
Agents Canadiens, Montréal.

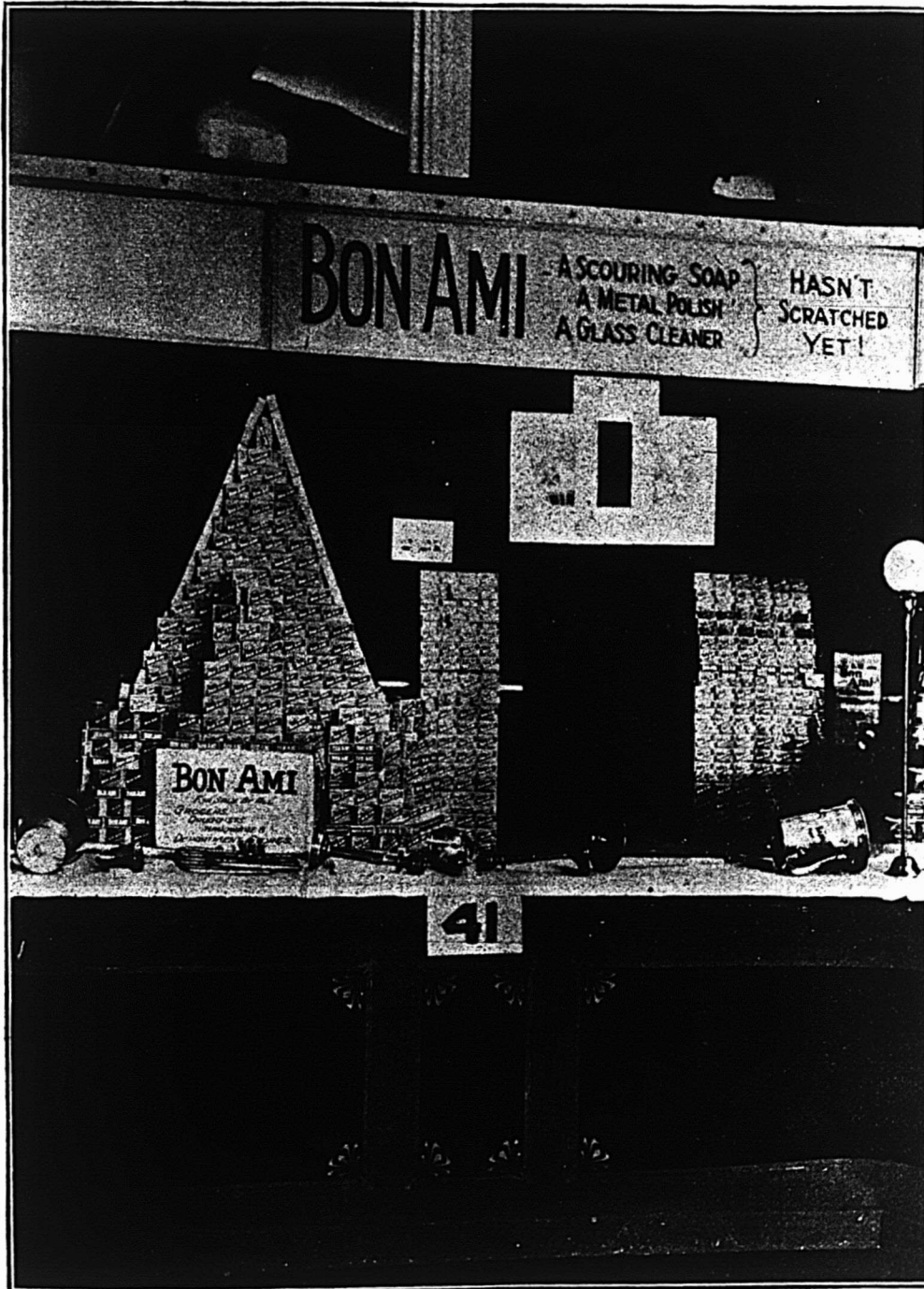

Hudon, Hébert & Cie, Ltée, représentant "Bon Ami" Cleaner.

mode qui soit fait. Ce produit ne tenant, comme nous l'avons dit ci-dessus, ni sable ni gravier, la personne s'en sert peut polir en toute sécurité les métaux, sans érafler les surfaces les plus délicates, telles que boutons portés en laiton, nickel des poêles, cloques en cuivre, baguettes d'escabeaux, becs de gaz, ouvrages de plomberie des salles de bain, etc. Notre expé-

chantement, sans produire le gâchis que l'on expérimente avec d'autres méthodes.

On l'emploie au moyen d'une éponge ou d'un morceau de drap humide au moyen duquel on l'applique sur le verre sous forme d'une mince couche; on laisse sécher, puis on essuie complètement avec un morceau de drap sec. Cette méthode épargne le temps et le travail

WM. CLARK

M. Wm. Clark occupe les trois sections portant les Nos. 44, 45 et 46, et ce n'est pas trop si l'on en juge par les énormes piles de boîtes de conserves, aux étiquettes multicolores, qui s'élèvent de tous côtés.

Le comptoir est orné de fleurs: lys, marguerites des prés, etc., etc.

L'exposition de M. William Clark est remarquable par la variété des produits: Corned beef comprimé, Ready Lunch Beef, English Brawn, pieds de porc désossés, veau, roast beef, boeuf bouilli, mouton rôti, rognons de boeuf en ragoût, chair à saucisses, hâchis de Corned Beef, Beef steak aux oignons, Irish stew, saucisses de Cambridge, langues de toutes sortes. Il y a, en fait de viandes préparées et conservées, tout ce que le gourmet le plus difficile peut désirer.

En fait de soupes, le choix n'est pas moindre: soupe au poulet, mulligatawny, queue de boeuf, rognons, soupe aux toma-

cat et très nourrissant, et de plus il est toujours prêt, ce qui est un grand avantage. Les pâtés de veau et jambon, de langue, jambon et veau; et les saucisses fumées ne sont pas moins appréciées. Les purées de viandes, "devilled" ou "potted meats" sont infiniment pratiques pour la confection des sandwiches; elles se préparent avec du jambon, du boeuf, de la langue, du veau et du gibier.

Les Plum puddings manufacturés avec les meilleurs fruits, épices et autres produits, font un dessert excellent. Un des grands succès de Clark est son Pork & Beans, qui est célèbre dans tout le Ca-

sur le marché depuis plus de 70 ans la fondation de la maison datant de 1821 ils sont manufacturés dans des usines où la propreté est poussée au plus haut degré.

C'est un plaisir pour l'oeil de voir les jeunes femmes et les jeunes filles vêtues de blanc, procéder avec une activité et une dextérité remarquables aux diverses manipulations que nécessite la fabrication de ces produits supérieurs. Les matières premières entrant dans leur composition sont rigoureusement pures et scrupuleusement dosées et le plus grand soin est apporté à leur mélange, ou mieux à leur

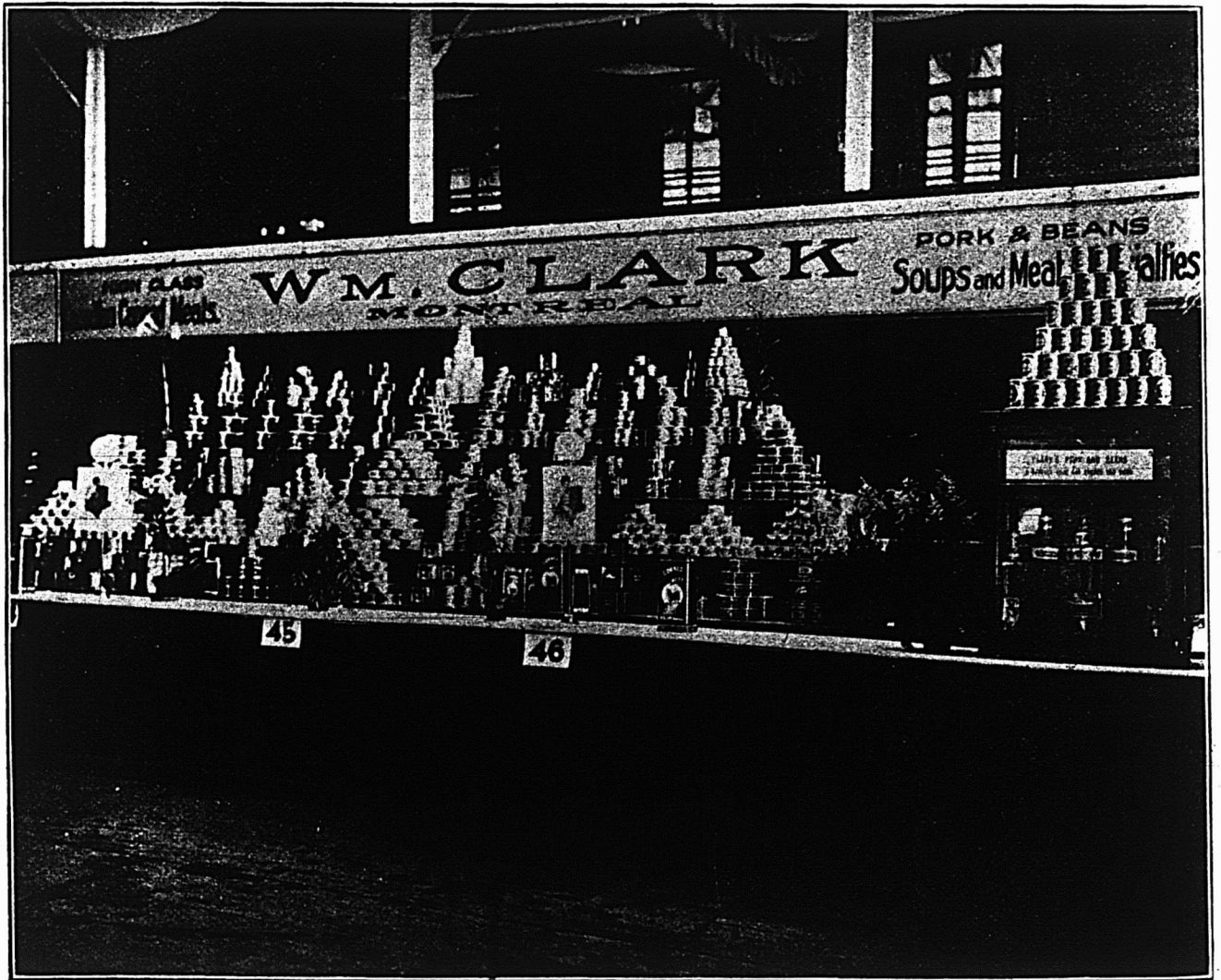

Wm. Clark.

tes, aux légumes, aux pois, consommé, Mock Turtle; il y en a pour tous les goûts.

Un article très avantageux est la soupe concentrée. Cette soupe est préparée de telle sorte qu'on peut obtenir une pinte de potage en ajoutant à chaque boîte une fois et demie la même quantité d'eau. Cette soupe se fait en purée de haricots, consommé de poulet, giblet, julienne, rognons, Mock Turtle, Mulligatawny, Ox tail, purée de pois, tomates et légumes.

Le boeuf fumé de Clark est le favori des maîtresses de maison, c'est un met déli-

nada; il se prépare: nature, à la sauce tomate et à la sauce Chili.

GILLETT

La section 52, occupée par E. W. Gillett Co. Ltd., de Toronto, est élégamment décorée avec de hautes files de boîtes de Magic Baking Powder et de Gillett's Lye dont les couleurs vives, se détachent agréablement sur un fond vert sombre; une affiche électrique à couleurs changeantes blanche, verte et rouge, attire invinciblement l'oeil des visiteurs.

Les produits de la maison Gillett sont

combinaison. Ce sont des produits qui reposent sur des bases absolument scientifiques et que l'expérience a prouvé remplir avec perfection le but pour lequel ils sont mis en vente.

La "Gillett's Magic Baking Powder" est renommée pour sa qualité, sa pureté et sa salubrité. Elle est faite avec la plus absolue propreté et dans les meilleures conditions hygiéniques. Tous les ingrédients qui la composent sont choisis avec le plus grand soin extrême et soumis à une rigoureuse analyse chimique. Ces précautions permettent d'obtenir une qualité supérieure jointe à une absolue uniformité.

Cette poudre donne les meilleurs résultats, les biscuits et les gâteaux les plus fins et les plus légers sont obtenus par son emploi, elle ajoute au pain des sels qui, loin de nuire à la santé, le rendent plus nourrissant et activent la digestion. Elle est certainement et indiscutablement supérieure à bien d'autres produits similaires qui contiennent des éléments sans aucune valeur nutritive tels que du gypse, des fluorides, etc.

La Lessive de Gillett, "Gillett's Lye" est sans égale pour la fabrication domestique du savon et pour mille autres usages journaliers.

Le Magic Soda, le Royal Yeast Cakes, le Tartar Cream, l'Imperial Baking Powder, manufacturés par la E. W. Gillett Company, Limited, sont également des articles qui se recommandent au public par leur qualité supérieure et leur pureté absolue et, pour cette raison, le commerce de détail, certain de la vente, devrait toujours les avoir en stock.

SNOWDON, FORBES & CO.

Les sections 54 et 56 sont occupées par Snowdon, Forbes & Co. Ils y exposent

engageant; personne ne saurait refuser, l'on accepte et l'on s'en félicite.

Les produits exposés par Snowdon, Forbes & Co., sont nombreux. Bee Brand Baking Powder, Bee Brand Borax, Bee Brand Baking Soda, Bee Brand Coffee, Bee Brand Laundry Starch, Bee Brand Corn Starch, Bee Brand Ammonia Powder, Bee Brand Flavoring extracts, enfin et surtout les "Bee Brand Jellies", à tous les parfums: citron, cerise, nuto, fraise, framboise, ananas, etc., dont les paquets d'échantillons assortis se vendent 25c la demi-douzaine empaquetés dans une jolie boîte de carton.



E. W. Gillett Co., Ltd., représentant Magic Baking Powder.

Le monde a besoin d'un produit qui nettoie vite et bien; la lessive de Gillett est exactement ce qu'il faut. Elle est, de plus, un désinfectant et un désodorisant.

Elle nettoie les baignoires, lavabos, dalles, murs, fenêtres, meubles, etc., tout, en un mot, excepté le bois. Elle est bonne pour les biberons, bouteilles d'encre, pots à confitures, etc., etc., elle est sans égale.

La Lessive Parfumée de Gillett pour usage général est supérieure à toute autre. Elle nettoie mieux avec moins de travail et une dépense moindre.

leurs divers produits bien connus de la marque Bee. (Bee brand).

Leur exhibit est décoré avec des piles de leurs produits élégamment arrangées, des affiches-réclames, et une profusion de fleurs.

Sur le comptoir sont des jarres de cristal remplies de gelées multicolores et de fruits.

C'est un plaisir pour l'oeil et aussi une tentation... celle d'y goûter. Tentation bien vite satisfaite, car à peine les visiteurs sont-ils arrêtés devant le comptoir qu'une soucoupe remplie de gelée appétissante leur est offerte, avec un sourire

A voir la façon dont ils s'enlèvent, il n'y a pas à douter qu'ils ne soient grands favoris.

Tous les produits de la marque Bee, jouissent d'ailleurs d'une excellente réputation auprès du public; ils le doivent à la pureté des matières premières employées à leur fabrication, au soin et à la propreté apportés à leur manipulation.

"LE PRIX COURANT"

"Le Prix Courant" occupe la section 56. On comprendra aisément à quel point il est difficile à un journal de faire une ex-

position qui attire forcément le public. Néanmoins, le décorateur chargé d'aménager notre stand a su tirer un parti avantageux des éléments qu'il avait en mains.

La toile de fond est entièrement recouverte de dessins en couleurs ayant servi à illustrer nos numéros spéciaux. Ces dessins, pour représenter la plupart du temps des objets assez peu artistiques, tels que boîtes de conserves, pots de confitures, etc., n'en forment pas moins un ensemble attrayant. Certains d'entre eux, d'ailleurs, sont de véritables petits tableaux, et il est vraiment dommage pour la renommée de nos dessinateurs que le public

Compagnie de Publications Commerciales n'édite aucun journal embrassant tous les genres de commerce, mais dont une partie seulement intéresse les lecteurs adonnés à tel ou tel genre d'affaires. Elle s'est, au contraire, efforcée de produire des journaux absolument spécialisés, de façon à n'offrir aux gens d'affaires que les renseignements et articles pouvant les intéresser.

C'est un fait indiscutable que les journaux publiés par la Compagnie de Publications Commerciales atteignent plus de lecteurs de langue française qu'aucun autre journal. Ils sont donc bien réellement

à autre sur le comptoir disaient avec une rapidité qui tenait de la magie.

Une autre chose qui intéresse et intrigue les allants et venants est notre exposition de montres et chaînes de montre, pour dames et messieurs. Il y en a pour tous les goûts. Cette exposition de montres en "gun-metal", en imitation-or, unies et décorées, des chaînes simples et ornées de pierres fines, nous attirait de nombreux visiteurs tout d'abord surpris de voir semblable étalage au "Prix Courant."

L'explication qui leur en a été donnée a dû porter nombre d'entre eux à réflé-

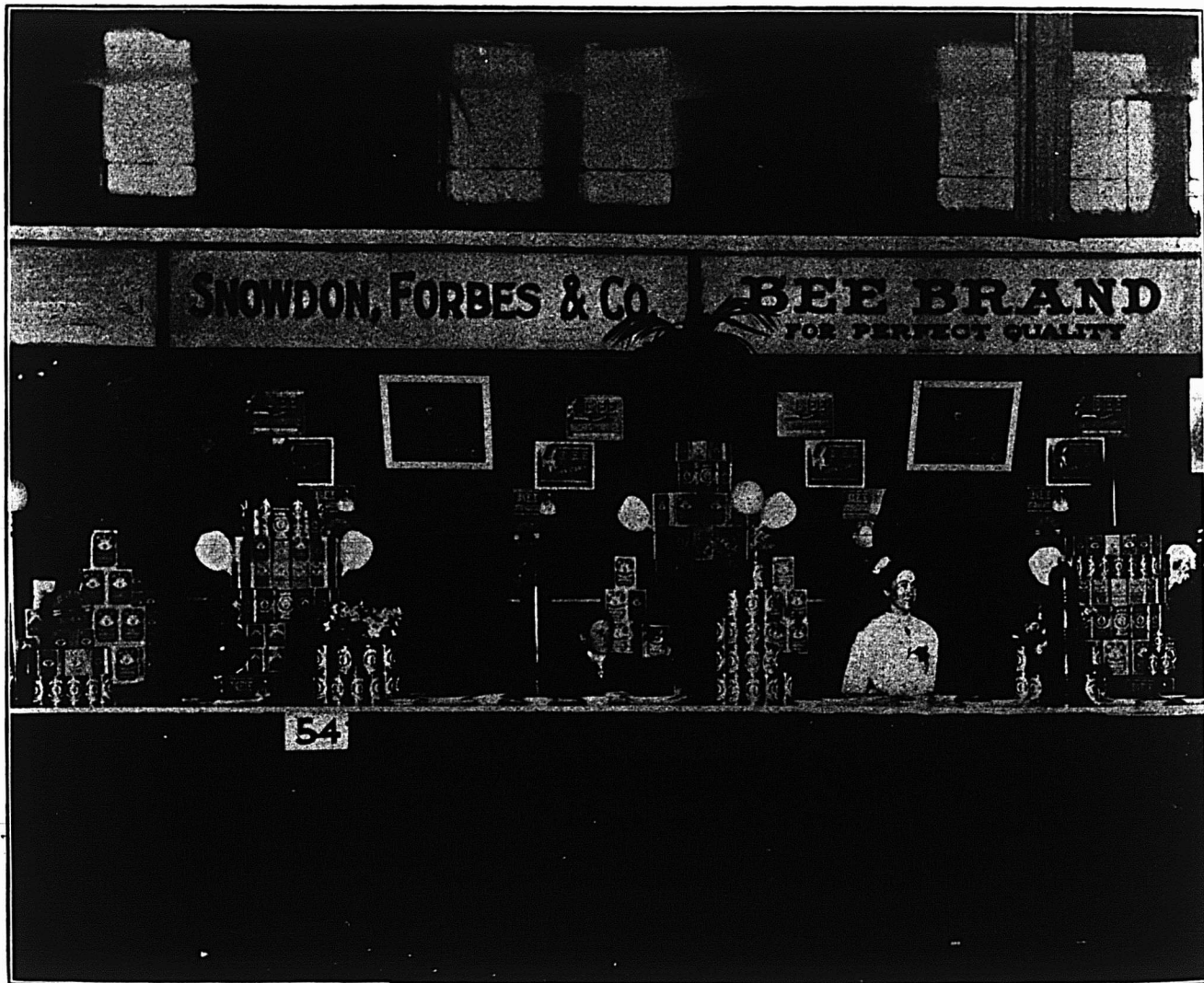

Snowdon, Forbes & Co., représentant les marchandises "Bee Brand."

n'ait pas pu les examiner de plus près.

Sur le comptoir une profusion de fleurs donnait à notre petit bureau un aspect élégant très différent de celui qu'offre nos salles de rédaction ordinaires.

Le public pouvait voir et feuilleter de nombreux spécimens des trois journaux édités par la "Compagnie de Publications Commerciales": "Le Prix Courant," organe du commerce d'épicerie et de ferronnerie, "Tissus et Nouveautés" et "Liqueurs et Tabacs." Les noms de ces deux derniers indiquent suffisamment les genres de commerce auxquels ils s'adressent.

Il est bon ici de faire remarquer que la

les organes officiels du commerce dans tous les centres français du Canada, et avant tout dans la province de Québec, qui est indiscutablement une province de langue française.

Il va sans dire que nous n'avons pas à offrir au public des victuailles présentées par de gentilles demoiselles de comptoir. Nous avons néanmoins à la disposition de nos nombreux visiteurs un agréable souvenir sous la forme d'un pamphlet élégamment décoré, qui jusqu'à présent a eu le don de plaire au public, car les énormes piles que nous plaçons de temps

chir et à se demander si ce ne serait pas une opération d'un commerçant avisé de s'abonner à nos journaux. Ces magazines et ces chaînes sont, en effet, tout simplement des primes que nous donnons à nos abonnés, et il est facile d'en connaître les conditions en s'adressant soit à la station, stand 56, soit à nos bureaux, 100, rue Saint-Gabriel.

Un des événements de l'exposition, de ceux, du moins, qui ont fait le plus de bruit, a été notre séance de photographie lundi après-midi, quand nous avons exposé les vues des exhibits de nos nombreux nonces. MM. G. C. Arless & Co., les

topographes industriels bien connus, étaient chargés de ce travail, et vu le manque de jour, ils ont dû procéder avec le "flash light" dont les détonations violentes et les flammes aveuglantes ont fait la joie des enfants et la terreur des dames et jeunes filles, terreur plus feinte que réelle, il faut bien le dire. Pour ne pas manquer leur effet il en est même qui commençaient à crier en entendant le photographe donner à son assistant le commandement de "let go."

Les gens qui auraient voulu ce jour-là ignorer l'existence du "Prix Courant" auraient vraiment eu de la peine à le faire

"Prix Courant" qui se fera un devoir de se mettre à leur entière disposition pour tous les renseignements dont ils pourraient avoir besoin.

AMERICAN TOBACCO CO. OF CANADA

L'American Tobacco Co. of Canada occupe la section No 58 et y expose uniquement ses fameuses cigarettes "Sweet Caporal". En haut de la toile de fond se détache en grosses lettres rouges le jugement porté sur les cigarettes par le "Lancet", le plus grand journal médical:

toit recouvert d'affiches rouges des "Sweet Caporal" est également orné au moyen de boîtes de cigarettes et aussi avec l'annonce du populaire petit husard en blanc et bleu sur fond écarlate qui a fait pacifiquement le tour du monde.

Faites du tabac le plus choisi, mûri à point, mélangé par les meilleurs experts, les cigarettes "Sweet Caporal" méritent sans conteste la vogue dont elles jouissent.

Le chiffre de vente qu'elles atteignent dépasse le total atteint par n'importe quelle autre marque dans le monde.



La Cie de Publications Commerciales.—"Le Prix Courant."

bonne foi, car sans le chercher, nous sommes fait à nous-mêmes une réclame à coups de canon.

Notre exposition était en charge de M. R. Slater, notre dévoué et énergique représentant pour l'Ouest. M. Slater, pendant tout le temps de l'exposition, a paru partout du don d'ubiquité. Il était partout à l'exposition. Il était assisté dans sa tâche par M. H. Lionais, A. Lionais, jr., et J. E. A. de la Compagnie de Publications Commerciales.

Nous rappelons à ceux qui nous lisent jusqu'à la fin de l'exposition, ils trouveront au stand No 56 un représentant du

"The Purest Form in which Tobacco can be smoked", qui se traduit:

"La Forme la plus Pure sous laquelle le tabac peut être fumé".

Si l'on en juge par le succès immense et toujours croissant des cigarettes "Sweet Caporal", cette opinion doit être l'expression de la simple vérité.

Au-dessous de cette affiche, une élégante décoration faite de boîtes de "Sweet Caporal", habilement et artistiquement disposées sur le fond sert de cadre à trois charmants tableaux-réclames bien connus du public: la femme en rouge et la petite escrimeuse. Le comp-

Cette vogue qui, au premier abord, pourrait paraître extraordinaire n'est que naturelle quand on se rend compte que, s'appuyant sur la qualité supérieure du produit qu'elle manufacture avec tant de soin, l'American Tobacco Co. du Canada use de la manière la plus habile et la plus intelligente d'une publicité aussi variée que large.

Qu'y a-t-il de surprenant, avec tous les avantages que lui donnent et la perfection de ses produits et son organisation modèle au point de vue des ventes et de la publicité, que les cigarettes "Sweet Caporal" aient atteint le premier rang

et s'y maintiennent? C'est d'ailleurs le seul rang qui leur convienne.

L'Exhibit de l'American Tobacco Co. du Canada est sous la surveillance de notre ami, M. "Brownshag", l'agent Liez connu dans les cercles commerciaux et sportifs.

Pour ceux qui se rappellent les luttes épiques auxquelles "Brownshag" a pris part, il est certain que l'exhibit de l'American Tobacco Co. du Canada est parfaitement en sécurité.

Sur le comptoir sont des échantillons de toutes les qualités de sucre.

D'abord, le sucre brut, tel qu'il est reçu des Antilles, produit brunâtre que beaucoup de nos ménagères se refuseraient à prendre pour du sucre. Ensuite, les sucres raffinés à différents degrés et de différentes manières. No 1 Yellow, Golden Yellow, Extra Granulé, Powdered, Berry Granulated, Phénix, Bright Coffee, etc.

Toutes ces qualités étant bien connues du public, nous n'insisterons pas à leur sujet; toutefois nous appellerons l'attention sur le "Berry Granulated," sucre gra-

un énorme bâtiment très élégant. Le Saint-Laurent semble un véritable château fort.

C'est indiscutablement l'une des plus grandes raffineries du Canada. L'emballage a été amélioré au fur et à mesure des perfectionnements de l'industrie. Sa production s'est toujours maintenue aux premiers rangs tant pour l'abondance que pour la qualité qui n'est surpassée nulle part.

Environ 500 ouvriers sont actuellement employés à l'usine de Maisonneuve.

Les sucres de la St. Lawrence Sugar Refining Co., Ltd., sont exclusivement des

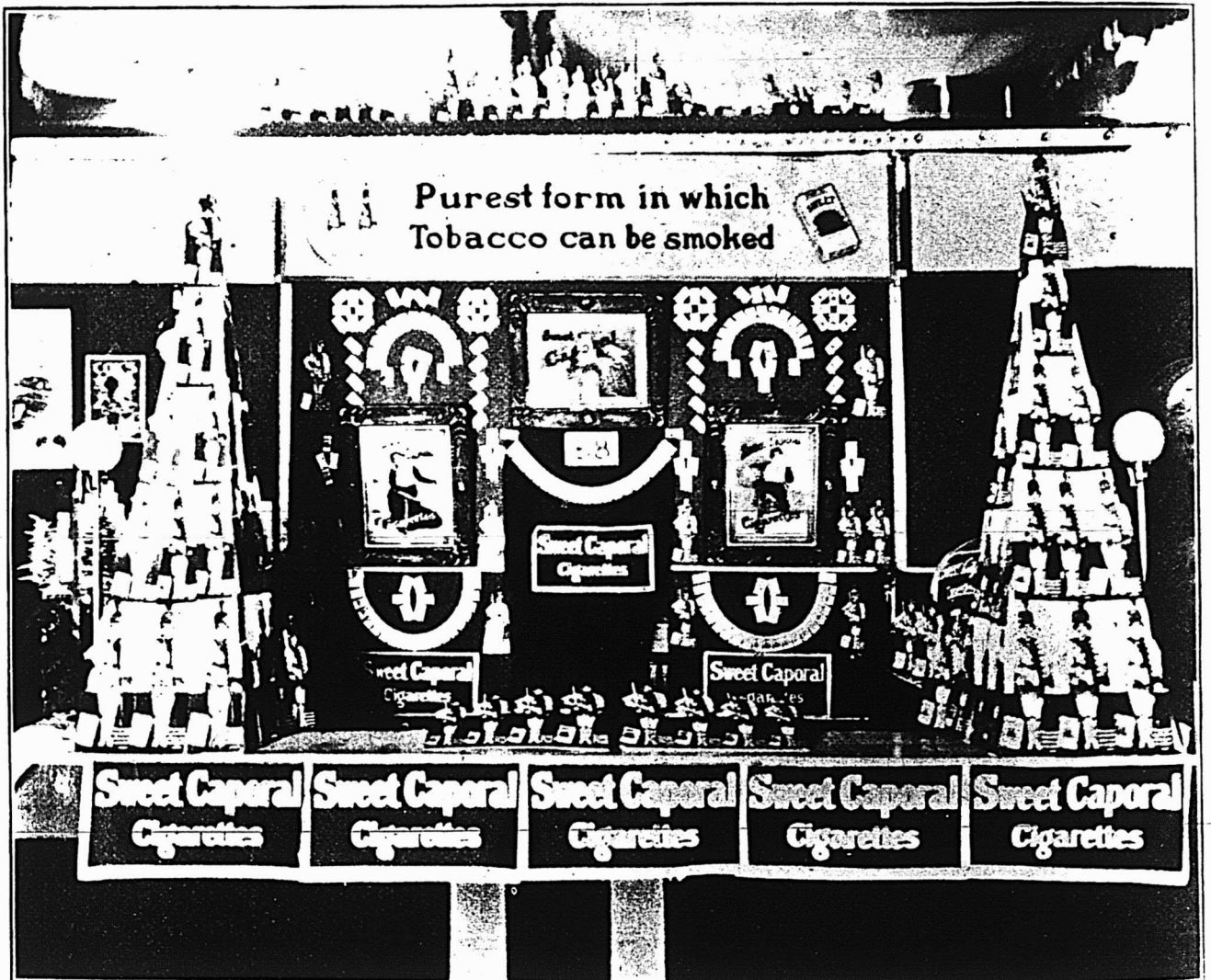

American Tobacco Co. of Canada.

THE ST. LAWRENCE SUGAR REFINING CO., LTD., MONTREAL

La St. Lawrence Sugar Refining Company, Ltd., Montréal, occupe le stand No 60.

Cette section est élégamment décorée par des piles de sacs et de barils de sucre qui présentent un coup d'oeil infiniment plus agréable qu'on ne pourrait s'y attendre sans les avoir vus.

Les marques de fabrique aux couleurs vives se détachent sur un fond plus sombre.

mulé d'un grain très fin, employé spécialement pour sucrer les fruits frais, tels que fraises, framboises, bleuets, etc. Il y a une grande demande pour cette qualité de sucre qui répond réellement à un besoin.

Toutes ces qualités de sucres se vendent non seulement en barils, mais aussi en sacs de 100 livres, ce qui est un emballage très commode et d'une vente courante pour le gros et le détail. Le Powdered et l'Extra ground se vendent aussi en caisses de 100 lbs et 50 lbs.

La St. Lawrence Sugar Refining Co., Ltd., a été fondée il y a 27 ans.

Son usine, située à Maisonneuve, est

crues de canne; la matière brute est importée des Antilles anglaises: de Barbades, Trinité et Guyane anglaise.

La St. Lawrence Sugar Refining Co. est représentée à l'exposition par M. Alexander Gordon, l'actif agent général de la compagnie à Montréal, qui jouit d'une popularité croissante auprès du commerce montréalais. Cette popularité due à la parfaite courtoisie se reflète dans ses rapports avec le

Un homme qui n'occupe pas sa position qu'il pourrait occuper, vole de...

LAKE OF THE WOODS MILLING CO., LTD.

La Lake of the Woods Milling Co., Ltd. que les sections 25, 67 et 68 de la loi des sacs de farine ne soient pas des machines de nature à permettre une ventilation particulièrement appropriée. La Lake of the Woods Milling Co., Ltd. n'a pas moins parfaitement réussi à créer d'une façon agréable et saine le large espace qu'elle occupe. Au-dessus du comptoir sont deux tables riches en sacs de "five roses", et à l'arrière sont érigés d'un côté une

Prairie, dont la capacité est de 1,500 barils par jour.

Maintenant un autre moulin vient d'être érigé à Keewatin, adjoignant l'ancien moulin. La capacité de cette nouvelle usine sera de 7,000 barils par jour.

L'ouverture de ce moulin aura lieu le 15 mai prochain, et la capacité au début sera de 5,000 barils par jour. Des machines seront ensuite installées au fur et à mesure des besoins jusqu'à ce que la capacité complète soit atteinte.

La compagnie possède des agences et entrepôts à Montréal, Winnipeg, London,

ne ait permis de découvrir; un outillage industriel d'une remarquable perfection permet de manufacturer cette farine dans d'exceptionnelles conditions d'hygiène et de propreté. Aucune main humaine ne vient en contact avec elle pendant la fabrication. Les machines font tout l'ouvrage. Le résultat de ces soins est que la farine "five roses" livre pour livre, fait plus de pain et de meilleur pain, que les farines communes; n'étant soumise à aucun blanchiment artificiel; elle n'est en aucune façon altérée; elle est également bonne pour faire le pain le plus commun et les pâtisseries

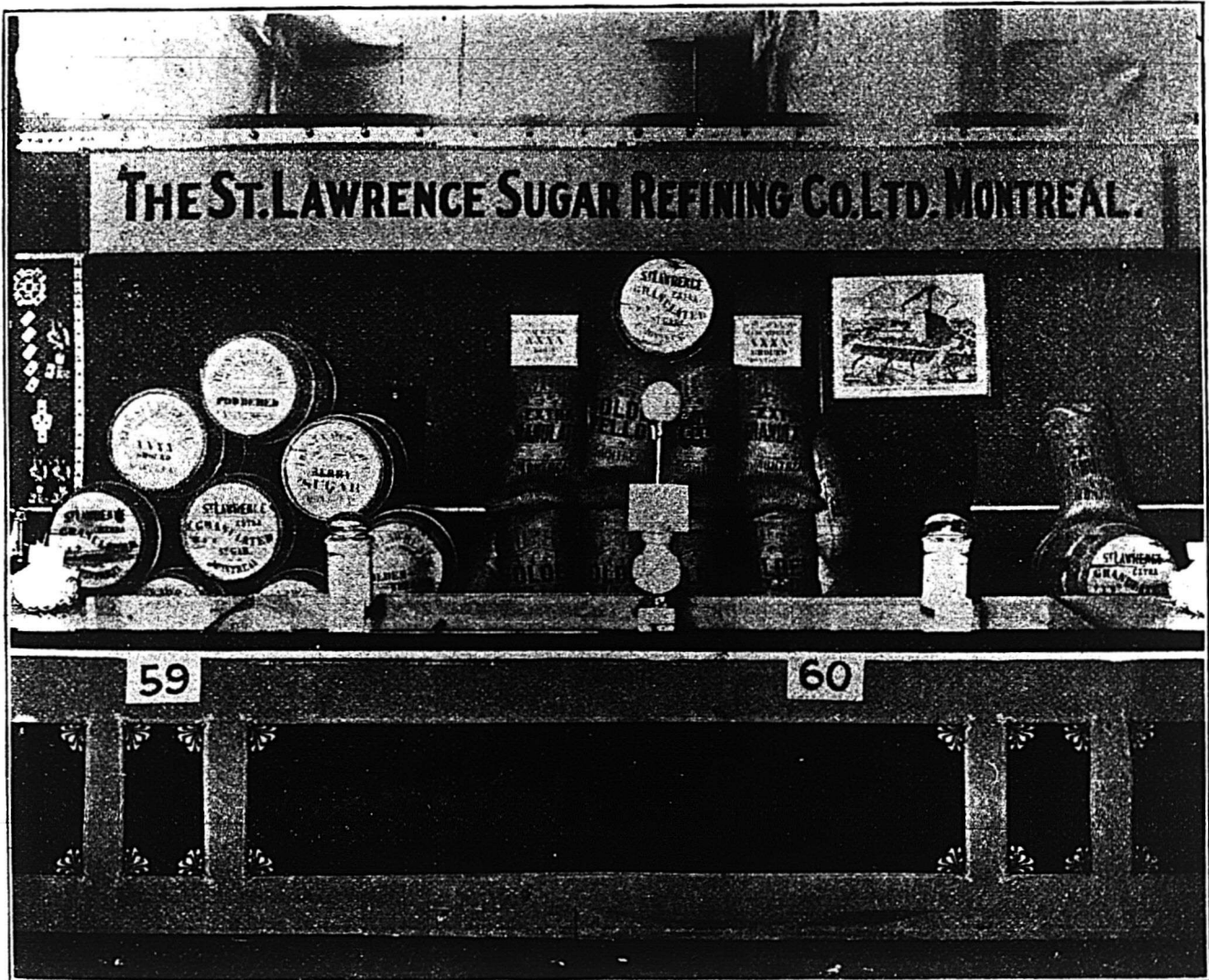

The St. Lawrence Refining Co., Ltd.

ramble, de l'autre un énorme pilon rappelle d'une manière héraldique la marque de fabrique de la compagnie. Les moulins de la Lake of the Woods Milling Co., Ltd. sont situés à Portage sur le Lac des Bois; ils sont parmi les plus grands de l'Amérique. Leur capacité journalière est de quatre mille barils; près du pilon est élevée une manufacture de farine qui en fabrique 1,200 par jour. C'est probablement la manufacture la plus perfectionnée qui existe dans tout le Dominion. Un autre moulin existe à Portage la

Prairie, Ottawa, Québec, Toronto, St. John, N. B.

La marque de fabrique de la Compagnie est la marque "five roses". Cette marque est connue de l'Atlantique au Pacifique. Sa renommée n'est pas basée sur une réclame habile, mais bien sur l'exceptionnelle qualité des produits qu'elle représente.

La farine "five roses" est faite avec le meilleur blé dur du Manitoba. Ce blé, dont la renommée est étendue dans le monde entier, est traité dans les moulins de la Compagnie par les procédés les plus perfectionnés que la science modér-

les plus délicates. Enfin, son uniformité est absolue, et la farine "five roses", que vous achetez aujourd'hui, est exactement la même que celle que vous auriez pu acheter le lendemain du jour où la marque a paru sur le marché, et que celle que vous pourrez acheter dans dix ans.

Les voitures de livraison de la compagnie sont un des meilleurs moyens de réclame qu'elle ait su trouver. C'est un plaisir pour tout amateur de chevaux de rencontrer dans les rues de Montréal une file de ces lourds camions dont les panneaux jaunes d'or sont aussi brillants

que ceux d'un coupé de maître et qui sont si légèrement enlevés, malgré leur poids, par les excellents chevaux lourds et vigoureux tout à la fois, dont ils sont attelés. Les agents de la Lake of the Woods Milling Co., Ltd. à l'Exposition distribuaient au public de petits pamphlets intitulés "A few fine roses recipes". Nous invitons les marchands à les faire connaître aux maîtresses de maison; elles y trouveront le moyen de faire des pâtisseries qui leur vaudront ces compliments.

La Lake of the Woods Milling Co. était représentée à l'Exposition par M.

te usine dont la photographie décore le panneau du fond.

De gracieuses vendeuses, d'une beauté plus qu'ordinaire, distribuent au public des tasses de l'excellent Lowney's Cocoa dont la réputation est bien établie.

Il y a peu de chose à dire sur le chocolat de Lowney qui n'ait pas déjà été dit et redit. C'est un produit exquis et le public le sait.

M. Littler, gérant, qui passe à ce stand une grande partie de la journée, fait une cordiale réception aux visiteurs.

Le Standard Photo & Engraving Co., Montréal, a fait, d'après les photographies prises à l'Arena, les vignettes publiées dans ce numéro et représentant les stands des exposants. Cette maison a travaillé nuit et jour pour finir le travail en temps voulu.

M. Seyler, du "Canadian Grocer", devait assister à l'exposition, si des affaires pressantes ne l'avaient retenu à Toronto.

Un excellent reconstituant est l'Extrait de Malt; pour les jeunes mères, les en-

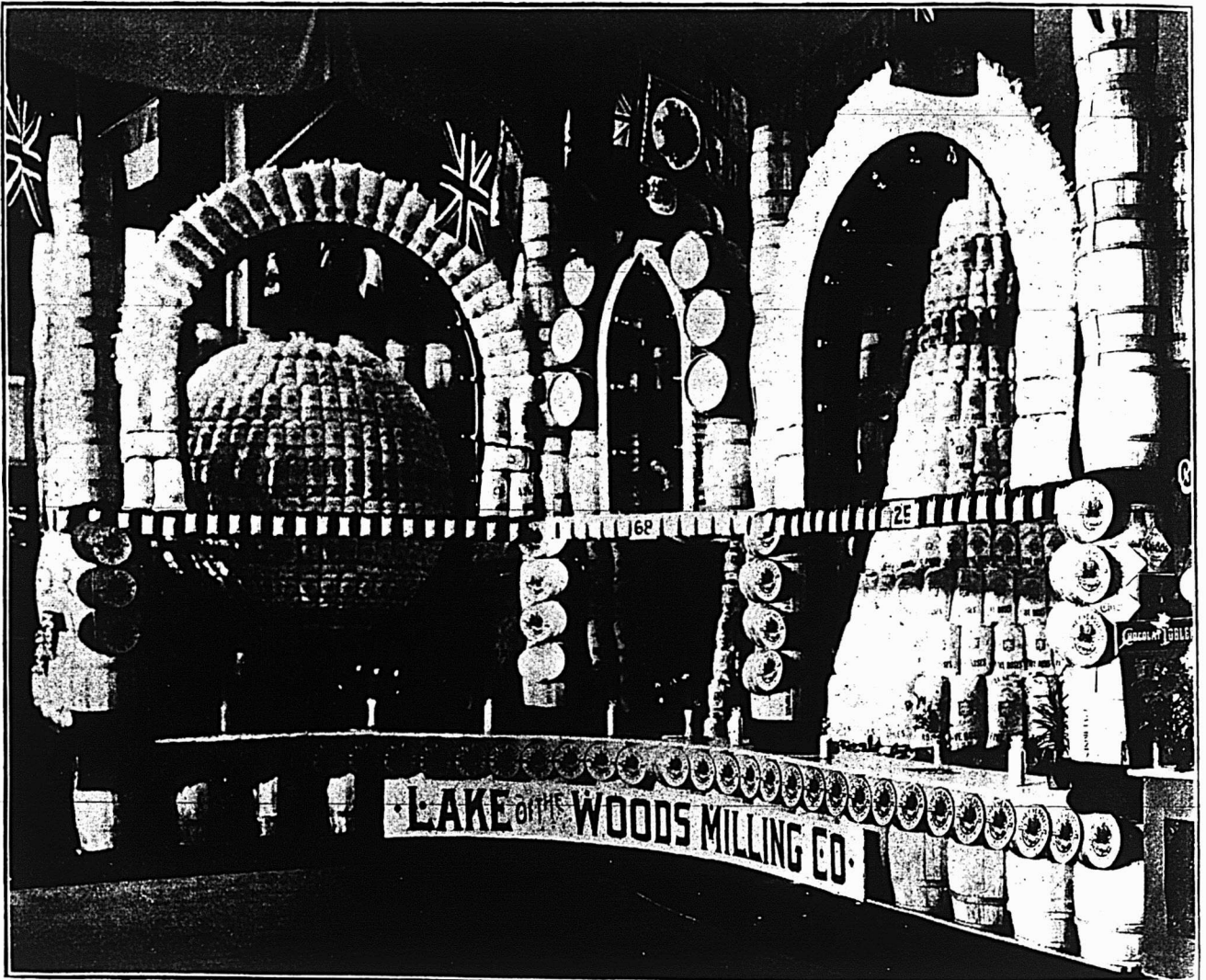

Lake of the Woods Milling Co.

A. Robertson et M. George Simpson, gérant de publicité de la Compagnie et par M. W. MacDongal.

WALTER M. LOWNEY CO OF CANADA

Le chocolat de Lowney occupe le coin d'un des pavillons du centre, immédiatement contiguë à l'exhibit de la Montreal Packing Co.

Dans de jolies vitrines une profusion de boîtes élégantes, les unes simples, les autres très ornementées, contiennent les divers produits manufacturés dans la vase de la rue Mackay.

Lundi et mardi, M. Geo. Arless, le photographe artistique du "Prix Courant" a pris des photographies de l'exposition au moyen de la lumière au magnésium, qui a produit une brillante illumination de l'Arena. Le travail de MM. Arless & Co. est représenté dans ce numéro par un certain nombre de photographies de stands d'exposants. MM. Arless & Co. occupent depuis plus de 30 ans un local situé 261 rue St-Jacques. Au 1er mai ils déménageront pour se fixer dans leur nouvel atelier de photographie, au coin de la rue Ste-Catherine

fants, les gens surmenés de travail ou débilités par la maladie, c'est un admirable fortifiant. L'Extrait de Malt de Milwaukee, est fabriqué avec le plus grand soin. C'est certainement le plus recommandable des aliments liquides. Cette excellente marque est représentée sur le marché canadien par MM. Laporte, Martin & Cie, Ltée.

Après l'incendie qui vient de détruire leurs magasins et bureaux, MM. Laporte & Fils ont installé temporairement leurs bureaux et entrepôts temporaires, 59 rue William, où leurs clients peuvent s'adresser, car l'incendie qu'ils ont subi de subir n'affectera en rien les intérêts des marchandises.

Le plus bas pour le Prix

Le Meilleur pour la Qualité

SAVON ECLAIRSE

Savon Modele Type du Canada

Premium Bazar : 414, RUE ST-PAUL

Succursale de Montréal : M. LORNE L. STEWART, Représentant.

JOHN TAYLOR & COMPANY
TORONTO

Les plus grands parfumeurs et Fabricants de savon au Canada.

AVIS

Nous prions ceux de nos lecteurs qui changeraient d'adresse au 1er mai de vouloir bien nous faire connaître, aussitôt que possible, l'endroit, place d'affaires ou résidence, où ils désirent que "Le Prix Courant" leur soit adressé.

Tous les ans un certain nombre de nos abonnés se plaignent d'une interruption dans le service de notre journal à l'époque des déménagements. En nous prévenant en temps utile de leur changement d'adresse, ils peuvent être assurés que "Le Prix Courant" leur parviendra sans aucune interruption.

VENTES A L'ENCAN DES PRODUITS ALIMENTAIRES

Mesures urgentes à prendre

Au moment où on les vendait, à l'encan, 50 000 boîtes de saumon impropre à la consommation ont été saisies par le bureau d'hygiène. A l'analyse, on a trouvé que ces conserves contenaient de la ptomaïne, c'est-à-dire un poison pouvant causer la mort des consommateurs.

Que penser de gens qui mettent sciemment en vente des produits alimentaires capables de causer la mort de milliers de personnes?

Car, il faut le dire, toutes les circonstances qui entourent cette tentative de vente à l'encan prouvent que les vendeurs n'ignoraient pas la nocivité des conserves dont ils voulaient se débarrasser.

Il est à souhaiter que ceux qui se sont rendus coupables de cette tentative criminelle n'échappent pas au châtement qu'ils méritent.

Mais n'y aurait-il pas lieu de prendre des mesures pour l'avenir? Si nous ne nous trompons, ce n'est pour aussi dire que par accident ou par indiscrétion, si l'on veut, que l'échevin Gallery, qu'il faut louer pour son action aussi prompte qu'énergique dans cette circonstance, a eu connaissance de la vente projetée.

Pour notre part, nous voudrions que le Conseil municipal passât un règlement en vertu duquel aucune vente de produits alimentaires ne pourrait avoir lieu à l'encan, à moins qu'un avis en bonne et due forme, spécifiant la nature et la quantité des produits alimentaires, ne soit donné au bureau d'hygiène dans un temps raisonnable avant la vente projetée. Pour que la vente puisse avoir lieu, il faudrait un permis du bureau d'hygiène, permis qui ne serait accordé que sur un avis favorable de l'analyste chargé de vérifier la qualité des produits offerts à l'encan.

Montréal ne peut être un dépotoir où des commerçants étrangers viendraient vendre leurs marchandises empoisonnées, car ce saumon meurtrier a été envoyé de

Toronto pour être vendu ici par des encanteurs de Toronto. Il faut donc absolument que le bureau d'hygiène soit armé et fortement armé contre ceux qui, à l'avenir, pourraient avoir l'audace de renouveler une pareille tentative criminelle.

Aux commerçants de détail nous dirons de se méfier de ces ventes à l'encan de produits alimentaires non contrôlés, non analysés avant la mise en vente. C'est la deuxième fois depuis quelques années qu'on a tenté sans succès de vendre à l'encan des marchandises absolument impropres à la consommation. Mais a-t-on toujours réussi à empêcher qu'il se vende ainsi des produits alimentaires malsains. Il serait difficile de le dire.

Nous serions heureux que l'Association

son malsain, ni fruit, ni légume non mûr ou gâté qui de quelque façon puisse nuire à la santé; tout membre ou officier du Bureau de Santé est par la présente autorisé à saisir telle marchandise.

Ainsi, il n'est pas même nécessaire d'avoir vendu ou tenté de vendre des marchandises malsaines ou gâtées pour encourir l'amende; le simple fait de les avoir en sa possession pour les vendre—un marchand saurait difficilement prétendre qu'il n'avait pas l'intention de vendre une marchandise emmagasinée chez lui—est suffisante pour faire condamner un marchand.

La question des ventes à l'encan de produits alimentaires mérite donc toute l'attention du commerce d'épicerie.

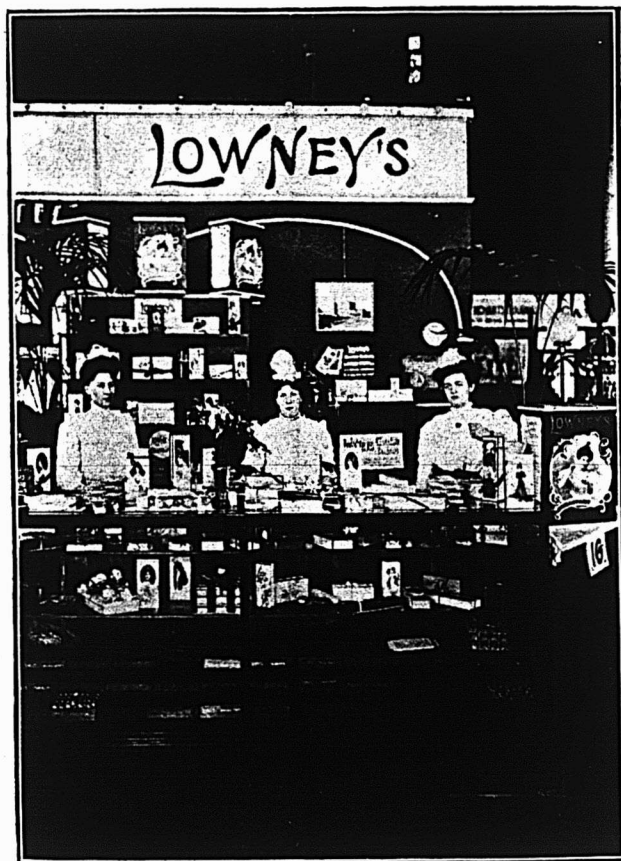

The Walter M. Lowney Co.

des Epiciers de détail de Montréal inscrive à son prochain ordre du jour la discussion des mesures à prendre contre ces ventes de produits malsains, dont ils peuvent être les premières victimes.

S'ils reconnaissent, après achat, que la marchandise est invendable, ils la détruisent et perdent leur argent. Si, sans savoir que la marchandise est invendable et qu'elle le soit réellement, ils la vendent, ou simplement la mettent en magasin, ils s'exposent en vertu d'un règlement municipal à une amende de \$40.00 en vertu de la clause suivante:

"Aucune personne ne devra vendre, ni avoir en sa possession pour les vendre, aucune viande, volaille, gibier, oeufs, pois-

A PROPOS DE PAVAGE

Une objection faite parfois à propos du pavage en blocs d'asphalte comprimé est qu'il n'est pas hygiénique en ce sens que des matières fermentescibles peuvent se glisser dans les interstices et devenir ainsi de véritables foyers d'infection.

Cela peut être vrai pour certains pavages en granit, grès, etc., dont les faces plus ou moins bien dressées ne permettent pas de faire un joint parfait, mais c'est indiscutablement inexact pour d'autres genres de pavés qui forment un bloc absolument rectangulaire et qui ne peuvent se coller les uns aux autres comme si c'était de la brique pressée.

Une expérience intéressante a été faite il y a peu de temps à Londres.

Il y a environ trois ans la place Carle a été pavée avec des blocs d'asphalte comprimés; il y a sur cette place un énorme trafic; au moins six à sept mille voitures y passent chaque jour. Il y a quelque temps, une réparation étant devenue nécessaire sur un point de cette place, l'on put constater que le sable sur lequel les blocs étaient posés n'était même pas humide, bien que la quinzaine précédente ait été extrêmement pluvieuse.

Ceci prouve bien l'imperméabilité de ce genre de pavage.

De plus, les blocs étaient également usés sur toute leur surface et les arrêtes n'étaient pas arrondies; il n'y avait donc pas de place pour le logement des matières fermentescibles.

On sait ce qu'il en coûte après chaque hiver pour remettre en état à peu près passable, la chaussée des rues de Montréal. Ces réparations à jet continu pèsent lourdement sur le budget municipal et les dépenses qu'elles occasionnent font qu'il devient impossible de consacrer aux travaux nouveaux de pavage les sommes indispensables.

S'il est une ville où il est nécessaire de trouver un système de pavage ne nécessitant pas des réparations ou des réfections continuelles, c'est bien dans celle de Montréal. Nos rues sont actuellement dans un état lamentable parce qu'on n'a pas encore employé un système de pavage pouvant résister aux gels et aux dégels de nos hivers. Peut-être le pavé d'asphalte ou de toute autre matière qui conviendrait ici, existe-t-il quelque part, alors il faut l'employer. Si le pavé résistant et imperméable qui est absolument indispensable pour le bon entretien n'existe pas encore, qu'on l'invente; au besoin nos édiles pourraient stimuler le zèle des inventeurs en accordant une récompense à qui trouverait le système de pavage idéal qu'il nous faut.

ASSEMBLEE ANNUELLE DE L'ASSOCIATION DES EPICIERIS DE DETAIL D'OTTAWA

L'Assemblée annuelle des membres de cette Association a eu lieu au Royal Albert Hall, le 10 de ce mois.

Le secrétaire Ellis a passé en revue dans un rapport élaboré les travaux accomplis durant l'année écoulée, travaux qui témoignent de la vigueur de l'Association. Il a également rappelé la perte faite par l'Association par suite du décès de trois de ses membres, MM. Ward, Bryson et Thomson. Les membres de l'Association sont au nombre de 56, soit une augmentation de quatre sur l'année précédente.

M. Ellis, qui a donné sa démission, se retire après avoir rempli pendant sept

ans avec un dévouement sans bornes les fonctions de secrétaire.

Le rapport du trésorier, M. C. J. Provost, témoigne d'une excellente gestion des finances de l'Association. D'après le bilan, le trésorier a en mains, après paiement de toutes les dépenses, une balance de \$278.22.

Le président Forde et le vice-président Booth ont présenté un rapport verbal et en ont profité pour remercier les officiers et les membres de l'Association de l'appui qu'ils leur avaient accordé et pour exprimer la satisfaction qu'ils éprouvaient des heureux résultats obtenus par l'Association grâce à l'harmonie

avec laquelle tous avaient travaillé en vue de son succès.

Le résultat des élections des différents officiers a été comme suit:

Président—F. W. Forde, réélu;

Vice-présidents—Wm. York et P. Lamoureux;

Trésorier—C. J. Provost, réélu;

Secrétaire—A. G. Johnson;

Comité exécutif — Alex. Phillips, Jas. Mundy, John Gambrick, Geo. Atkinson, H. C. Ellis;

Auditeurs—A. Cochrane, Wm. McAlister.

Notre manufacture se vante maintenant d'avoir l'outillage le plus moderne au Canada pour la fabrication du Catsup. Nous avons aussi un des meilleurs Préparateurs de Catsup sur le continent.

L'automne dernier nous avons acheté des tonnes et des tonnes des plus belles Tomates "Rose." Elles ont été lavées, échaudées, pelées et épépinées, puis ont subi le procédé qui consiste à en faire un Catsup de Tomates Marque "Crest." Rien du goût délicieux de la tomate mûre n'en est parti et le mélange des épices et condiments fait par notre préparateur lui a donné un piquant appétissant qui ne peut pas être égalé.

Mis en grandes bouteilles de 14 oz., avec une fermeture à vis, c'est l'un des emballages les plus attrayants qui aient jamais été mis sur le marché. Nous garantissons sa pureté, et la propreté absolue de notre manufacture et de nos méthodes met ses qualités sanitaires hors de doute.

Emballé en caisses de deux doz., \$1.00 par doz. f. o. b., Montréal.

THE OZO CO., LIMITED,
MONTREAL.

LA SITUATION DES BANQUES

Pendant le mois de mars le chiffre de la circulation s'est élevé de 70 à 76 millions et les prêts courants au commerce de 562 à 579 millions. Jamais les prêts courants n'ont monté à un chiffre aussi élevé et nous n'avons pas le souvenir qu'en aucun mois ils aient fait une ascension de 17 millions.

La prospérité dont nous jouissons depuis une dizaine d'années a augmenté d'une manière sensible le pouvoir d'achat de la masse de la population. Nos manufactures ne produisent plus suffisamment pour la consommation dans maintes branches de notre activité industrielle, aussi d'autres manufactures viennent-elles s'implanter à côté de celles déjà existantes et celles déjà existantes se développent, s'agrandissent pour produire davantage. De là, évidemment, un appel plus fort que jamais au crédit des banques. Nous avons déjà eu l'occasion de signaler dans notre revue financière hebdomadaire la position prise par les banques en présence de ces demandes de crédit.

Nos banques sont prévoyantes, aussi ont-elles depuis longtemps restreint quand elles ne les ont pas déclinés, les prêts à demande sur titres pour fins de spéculation. Elles ont, en mars, obtenu le remboursement d'une partie de ces prêts qui, dans ce mois, ont diminué de plus de cinq millions.

Il ne faut pas croire non plus que les banques aient accordé aux commerçants et aux industriels tous les crédits qu'ils demandaient, elles les ont, au contraire, restreints dans des limites raisonnables afin de ne pas augmenter davantage le resserrement du marché monétaire. Elles ont demandé aux marchands de gros et aux manufacturiers de restreindre eux-mêmes les crédits qu'ils accordent à leurs clients et sous ce rapport, on peut dire que tous les termes de paiement "exceptionnels" ou les concessions de temps "spéciales" accordés à certains clients plus favorisés, sont ou seront bientôt une chose du passé.

Nous n'en sommes d'ailleurs qu'au début de la saison active des affaires, les marchandises d'importation vont nous arriver avec l'ouverture de la navigation, aussi peut-on prévoir qu'une nouvelle pression va être exercée sur les banques par le commerce.

Mais, en tous cas, le resserrement de l'argent ne sera que momentané, des millions de boisseaux de blé et d'avoine attendent l'arrivée des premiers navires pour prendre le chemin de la Grande-Bretagne; nos exportations de beurre et de fromage prendront bientôt le même chemin et l'argent se fera moins rare.

On remarquera qu'en mars il y a eu diminution dans les dépôts du public, près de cinq millions pour les dépôts en comptes courants et deux millions pour ceux

portant intérêt. Nous ne voyons guère d'autre cause de ces diminutions qu'un emploi des fonds retirés pour des fins de commerce.

En somme, la situation des banques indique, à ne pas s'y méprendre, que commerçants et industriels se préparent avec confiance pour répondre à la grande demande de marchandises que ne peut manquer d'exister cette année. Il y a partout du travail: dans les manufactures, sur les chantiers de construction de chemins de fer, dans les ports, etc., etc., et partout les salaires sont bons. C'est le moment pour tous de récolter et aussi d'économiser pour l'avenir.

Voici le tableau résumé de la situation des banques au 28 février et au 30 mars 1907:

PASSIF	31 janvier 1907	30 mars 1907
Capital versé.....	\$95,218,253	\$95,933,726
Réserves.....	69,130,016	69,716,655
Circulation.....	\$70,547,759	\$76,346,013
Dépôts du Gov. Fédéral.....	6,004,838	5,564,688
Dépôts des gouvernements provinciaux.....	41,105,133	11,662,169
Dép. du public remb. à demande.....	168,482,383	163,637,868
Dép. du public remb. après avis.....	406,307,052	404,299,184
Dépôts reçus ailleurs qu'en Canada.....	61,201,418	63,133,226
Emprunts à d'autres banques en Canada.....	3,208,067	2,670,604
Dépôts et bal. dus à d'autres banq. en Canada.....	6,151,598	6,711,839
Bal. dues à d'autres banq. en Angleterre.....	10,117,210	13,460,111
Bal. dues à d'autres banq. à l'étranger.....	2,564,704	2,963,304
Autre passif.....	13,341,161	15,288,410
	\$759,031,430	\$765,737,503
ACTIF		
Espèces.....	\$22,591,403	\$22,772,815
Billets fédéraux.....	44,498,595	42,631,694
Dépôts en garantie de circulation.....	4,325,901	3,663,119
Billets et chèques sur autres banques.....	25,855,163	27,136,456
Prêts à d'autres banques en Canada garantis.....	3,233,914	2,670,599
Dépôts et bal. dans d'autres banq. en Canada.....	8,451,634	8,830,460
Bal. dues par agences et autres banq. en Angl.....	3,737,898	2,433,654
Bal. dues par agences et autres banq. à l'étranger.....	14,338,639	15,039,232
Obligations des gouvernements.....	9,553,367	10,136,527
Obligations des municipalités.....	21,560,995	21,845,111
Obligations actions et autres valeurs mobilières.....	40,903,895	40,923,192
Prêts à demande remb. en Canada.....	53,342,912	52,676,592
Prêts à demande remb. ailleurs.....	55,948,496	51,340,792
Prêts cour. en Canada.....	562,678,044	579,057,554
Prêts courants ailleurs.....	34,615,133	33,315,188
Prêts au Gov. Fédéral.....	2,084	2,339
Prêts aux gouvernements provinciaux.....	1,985,075	1,379,950
Créances en souffrance.....	3,656,297	3,893,596
Immuebles.....	917,868	850,198
Hypothèques.....	392,894	392,451
Imm. occupés par banq.....	15,351,358	15,611,027
Autre actif.....	7,452,130	7,102,648
	\$934,693,905	\$943,695,396

ON DEMANDE A LOUER

On demande à louer, avec privilège d'acheter dans un an, une Beurrerie-Fromagerie combinée, recevant une quantité de lait raisonnable, située, si possible, aux environs de Montréal et près des chars. On préférerait une fabrique centrale avec un ou plusieurs postes d'écémage. S'adresser: Boîte Postale 917, Montréal.

Il se vend sur notre marché une quantité de confitures portant sur l'étiquette les mots "garanties pur fruit".

Aux yeux de beaucoup de gens, cette mention à une valeur, aux yeux de certains autres c'est purement et simplement un impudent mensonge.

Ces deux manières de voir sont également fausses.

Cette allégation est sans valeur quant à la pureté du produit et cependant, ce n'est pas un mensonge.

En effet: la pomme est un fruit très bon marché, qu'on peut se procurer à un prix infiniment plus bas que la fraise ou la groseille.

Si on incorpore à 80 livres de fraises 20 livres ou 30 livres de jus de pommes habilement coloré et non moins habilement parfumé avec des couleurs et des extraits d'excellente qualité, on obtient une confiture qui ne sera pas mauvaise, elle sera peut-être même agréable au goût, et à l'oeil et, elle sera également "Pure Fruit". Ce n'en sera pas moins une confiture adultérée, si on vous vend pour de la fraise qui coûte cher, de la pomme qui coûte 80 p. c. de moins.

Cette pratique explique facilement la différence de prix qui existe entre certaines marques pour des confitures, soit disant faites avec les mêmes fruits.

Cette considération a décidé la Ozo Co. à supprimer sur les étiquettes les mots "Garanties Pur fruit". Les mots "Garantie Pure" lui suffisent, la qualité du produit faisant preuve pour le reste.

La maison A. Robitaille et Cie, 354 et 356 rue St-Paul, Montréal, vient de recevoir des thés du Japon et des thés verts qui, comme qualité et comme prix, devraient tenter les acheteurs, nous engageons ces derniers à demander des échantillons, comme ils sont invités à le faire dans l'annonce d'autre part sur laquelle nous appelons leur attention.

Ils devraient par la même occasion demander à cette maison les prix des raisins de Malaga et de Valence, des épices pures moulues et non moulu, nous sommes persuadés qu'ils trouveraient avantage à suivre notre conseil.

Pour le sirop Nectárol, spécifique contre la toux et les affections des voies respiratoires, nos lecteurs feraient également bien de s'adresser à M. A. Robitaille et Cie qui ne les feront pas attendre pour la livraison.

Nous sommes avisés que la Lake of the Woods Milling Co., Ltd., vient d'ouvrir à Keewatin, un nouveau moulin d'une capacité de 7,000 barils par jour.

Ce moulin ouvrira avec une production journalière de 5,000 barils. Au fur et à mesure des besoins, des machines seront installées pour porter le moulin à son entière capacité. L'ancien moulin de Keewatin et le moulin de Portage de la Prairie avaient entre eux une capacité de 5,600 barils par jour; par suite de l'érection du nouveau moulin la production sera portée à 12,600 barils. Cet énorme accroissement parle pour lui-même du développement qu'ont les affaires de la Compagnie du Lac des Poiss.

MM. Laporte, Martin & Cie, Ltd., nous avisent que les affaires sont satisfaisantes, les paiements sont bons.

Les marchandises achetées par les chantiers sont entièrement payées, ce qui est rare à cette époque dans les affaires ordinaires.

HUILE D'OLIVE

LA PLUS PURE

Cultivez votre clientèle en mettant en stock ce qu'il y a de meilleur.



Le seul savon de Castille de buanderie sur le marché. Un savon nettement à l'huile d'olive

Manufacturé par

THE CANADIAN CASTILE SOAP CO.
LIMITED

BERLIN, Canada.

LE MEILLEUR **SAVON DE BUANDERIE.**

La Marque de Sel qui fait vendre plus de Sel

que tout autre sur le marché. Vous la trouverez sur chaque sac de

Sel Windsor



The Canadian Salt
—Co., Limited—

WINDSOR, - - ONTARIO

Nous invitons le public à visiter notre

EXPOSITION A L'ARENA

Du 15 au 27 AVRIL

JAMBONS, LARD FUME,
SAINDOUX, ETC.

DE LA MARQUE

"CORONA"

Coupez cette annonce. Le client se présentant muni de cette annonce à notre bureau, recevra un ticket complémentaire.

The Montreal Packing Co.,
LIMITED.
MONTREAL.

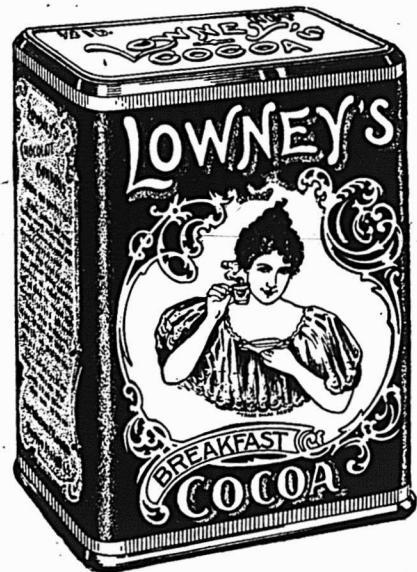

Quoi qu'il en soit des autres sortes de Cacao, vous pouvez faire un joli profit en vendant celui de **Lowney**, et nous vous promettons que nous créerons chaque année une demande de plus en plus forte pour le Cacao de **Lowney**, au moyen d'une publicité généreuse et efficace ainsi que par la qualité supérieure et délicieuse de notre produit.

Avec le Cacao de **Lowney**, les marchands ont une garantie contre toute critique des inspecteurs des Aliments Purs.

THE WALTER M. LOWNEY COMPANY OF CANADA
LTD
165, rue William, - MONTREAL, Que.

Epicerie, Provisions, Vins et Liqueurs.

REVUE DES MARCHES

COMMERCE

Nous touchons pour ainsi dire au mois de mai et il nous arrive encore une bordée de neige. Il en est tombé quelque peu ce matin à Montréal, mais la pluie lui a bientôt succédé. Nous aurions cependant le soin d'un beau temps fixe, ici comme à la campagne, car ce retour d'hiver ne peut guère qu'entraver la vente des marchandises du printemps.

A la campagne surtout on a besoin de soleil pour commencer sérieusement les travaux des champs et pouvoir mettre les animaux au pâturage sans crainte pour les prairies.

Le fleuve est maintenant suffisamment débarrassé de glace dans certaines parties pour que les bateaux traversiers puissent commencer leur service; notre port est maintenant libre et il est à espérer que la clef du Cap Rouge sera rompue au moment où paraîtront ces lignes, car de sa rupture dépend maintenant la reprise des communications par eau avec le bas du fleuve. C'est ce qu'attend le commerce de gros pour expédier les marchandises qui s'amoncellent, prêtes à partir dès que les bateaux sillonneront de nouveau le Saint-Laurent.

FINANCES

La Sterling Bank of Canada paiera à ses actionnaires, le 15 mai, un dividende trimestriel de 1¼ p.c. L'assemblée générale annuelle des actionnaires de cette banque aura lieu à Toronto le 21 mai.

* * *

Le marché de Montréal est un peu plus ferme; la plus grande partie des valeurs sont à un cours plus élevé que la semaine dernière, mais l'activité fait défaut. Aux prix auxquels les bonnes valeurs sont actuellement cotées, il peut se faire d'excellents placements. Quant à la spéculation nous doutons fort qu'elle sorte bientôt de sa léthargie, car il faudra encore quelque temps avant qu'elle trouve facilement à emprunter sur titres; les besoins du commerce et de l'industrie sont si grands, surtout à cette époque de l'année, que les banques ne font guère de prêts à demande.

Voici les différences survenues depuis notre dernière revue:

Gains.—Can. Pac. Ry., 1 3-4; Detroit United Ry., (ex-div.), 2; Havana Electric (préf.), 1-2; Montreal Street Ry. (ex-

div.), 4; Montreal Street Ry. (nouveau), 4 1-2; Toronto Ry., 1-2; Tri-City (com.), 1-8; Twin City Rapid Transit, 12; Mackay (com.), 1 1-2; Mackay (préf.), 1-4; Mexican L. & P., 1-2; Montreal L. H. & P., 1-2; Canadian Converters, 1; Dominion Iron & Steel (préf.), 1; Lake of the Woods (com.), 1 3-8.

Pertes.—Illinois Traction (préf.), 1; Montreal Loan & Mortgage, 3; Richelieu & Ontario, 3 1-2; Rio de Janeiro L. & P., 3-4; Dominion Coal (com.), 1-8; Lake of the Woods (préf.), 1; Laurentide Pulp (préf.), 2; Nova Scotia Steel (com.), 2.

Nous donnons la cote de la dernière transaction pour chacune des valeurs ci-après:

Chemins de fer

Can. Pac. Ry. [nouv.]	192½
Can. Pac. Ry.	175
Duluth S. S. & A. Ry. (com.)	19
Duluth S. S. & A. Ry. [préf.]	40½
Minn. St. Paul & Soo (com.)	103
Minn. St. Paul & Soo (préf.)	125½

Tramways

Detroit United Ry. (ex-div.)	76
Halifax Electric Transit	98
Hamilton Electric Ry.	92
Havana Electric Ry. (com.)	40
Havana Electric (préf.)	72
Illinois Traction (préf.)	88
Montreal Street Ry. (ex-div.)	214
Montreal Street Rights	15
Montreal Street (nouveau)	213½
Ohio Traction	27½
Sao Paulo (com.)	126
Sao Paulo [préf.]	137
Sao Paulo (nouveau)	134½
St. John Railway	105
Toledo Railways (ex-div.)	27
Toronto Railway	106
Tri-City (com.)	87
Tri-City (préf.)	99
Trinidad Railway	77
Twin City Rapid Transit	96
West India Electric [com.]	50
Winnipeg Electric Street Railway (com.)	175½
Winnipeg Electric Ry. [préf.]	116

Télégraphes, etc.

Bell Telephone	130
Bell Rights	6½
Mackay (ord.)	69½
Mackay (préf.)	69½
Montreal Telegraph	159

Divers

Can. North West Land (com.)	435
Can. North West Land [préf.]	99½
Mexican Light & Power	49½
Montreal L. H. & P.	92
Montreal Loan and Mortgage	133
Richelieu & Ontario Nav.	73
Rio de Janeiro L. & P.	42½
Windsor Hotel	107½

Valeurs Industrielles

Auto Ry. Signal	50
B. C. Packers	68



**CHEMIN DE FER DE
QUÉBEC
ET DU LAC
ST-JEAN**

**LA NOUVELLE VOIE DU
SAGUENAY**

De Québec au Lac St-Jean et Chicoutimi par le CHEMIN DE FER DU LAC ST-JEAN et retour à Québec par les vapeurs du Saguenay.

HOTEL DU LAC ST-JOSEPH
LAC ST-JOSEPH

A 50 minutes seulement de Québec. Ouverture le 15 juin 1907. Canotage, Pêche, Grève magnifique pour les bains, Terrains de Golf, Lawn Tennis, etc.

Orchestre excellent, bon service de trains. S'adresser à JULIAN E. PRIEST, Gérant, au CHEMIN DE FER DU LAC ST-JEAN, Québec.

Un magnifique guide illustré gratis sur demande à ALEX. HARDY, Agent Général des Passagers, Québec.

**QUEBEC STEAMSHIP CO.
LIMITÉE.**

New-York, Bermudes et Indes Occidentales.

Lignes de la Malle Royale.
Partant de la jetée 47, North River, New-York.
De New-York aux Bermudes.
Le BERMUDIAN, 5530 tonnes, 23 Avril, 2 et 16 Mai.

PRETORIA, 3,300 tonnes, 4 Mai.
De New-York aux Indes Occidentales:
St-Thomas, Ste-Croix, St-Kitts, Antigua, la Guadeloupe, St-Domingue, la Martinique, Ste-Lucie, la Barbade et Demerara.
Steamer **Parima** à midi le 24 Avril, 8 et 22 Mai
Pour Barbade Direct
Steamer **TRINIDAD**, à 3 p.m. 25 Avril

On peut se procurer des tickets dans tous les principaux bureaux de tickets.
Pour fret, passage et assurance, s'adresser à A. E. Outerbridge & Co., 29 Broadway, New-York. Arthur Ahern, Secrétaire, Québec.

J. G. BROCK & CO. AGENTS,
211, Rue des Commissaires, Montréal.

Alphonse Ledue Marchand de Grains
et de Produits.

Successeur de
Leduc & Daoust EN Gros et à Commission

Spécialité: Beurre, Fromage, Œufs et Patates
Avances libérales faites sur consignations.
Correspondance sollicitée.

1217 ET 1219 RUE ST-JACQUES, MONTREAL.

Canadian Converters	61
Canadian General Electric	127
Dominion Coal (com.)	60
Dom. Coal (préf.)	110
Dom. Textile (préf.)	93
Dom. Iron & Steel (com.)	19
Dom. Iron & Steel (préf.)	51½
International Coal [com.]	85
Intercolonial Coal [préf.]	91
Lake of the Woods (com.)	77¾
Lake of the Woods (préf.)	109
Laurentide Pulp (com.)	90
Laurentide Pulp (préf.)	103
Magdalen Islands (com.)	31½
Magdalen Islands (préf.)	71¾
Montreal Coal	90
Montreal Cotton	122
Montreal Steel Works (com.)	96
Montreal Steel Works (préf.)	105
Montreal Steel [nou.]	108
Nova Scotia Steel (com.)	71¼
Nova Scotia Steel (préf.)	117
Ogilvie Flour Mills [com.]	180
Ogilvie Flour Mills (préf.)	116

Bons et obligations

Bell Telephone	104
Cable	96¾
Detroit United	99½
Dominion Textile, D.	90
Dominion Textile, C.	86
Dominion Textile, B.	87½
Dominion Textile, A.	87
Dominion Textile [fractions]	105
Dominion Coal	100
Dominion Cotton	95
Dominion Iron & Steel	75
Halifax Traction	102
Havana Electric	91
Intercolonial Coal	95
Lake of the Woods	106½
Laurentide Pulp	109
Magdalen Islands	92½
Mexican Electric L. & P.	79¾
Mexican Electric	75¾
Montreal Light, Heat & Power	98¾
Montreal Steel Works	105
Montreal Street Railway	104
Nova Scotia Steel	109½
Nova Scotia Con.	100
Ogilvie Flour Mills	118
Price Bros.	104
Rio de Janeiro L. & P.	75¾
Sao Paulo	94½
St. John Railway	103½
Winnipeg Electric Street Ry.	104¼

REVUE GENERALE

EPICERIES

La demande a été plus active que la semaine dernière et il ne fait aucun doute qu'avec l'ouverture de la navigation les affaires seront plus satisfaisantes encore dans le commerce d'épicerie.

Il y a, cette semaine, peu de changement de prix à signaler. Nous noterons: une baisse de 25c par quart sur les lards américains Jones et Woodlawn; une baisse générale sur les plats en bois à beurre et à graisse, et une hausse sur le clou de girofle rond.

SUCRES

Marché très ferme et bonne demande. Il n'y a pas de changement de prix cette semaine; les nouvelles des marchés étrangers sont à la hausse.

Nous cotons:

Extra granulé . . . sac 100 lbs.	4.35
Extra granulé baril	4.40
Extra granulé 1-2 baril	4.55
Extra granulé, balle 5 x 20	4.45
Extra ground baril	4.80
Extra ground bte 50 lbs.	5.00



Il n'y a rien qui donne une satisfaction aussi constante qu'un

TELEPHONE

dans un Bureau ou une Résidence.
C'est un messager fidèle et toujours prêt.
Il étend votre champ d'utilité.
Il augmente votre confort.
Il double votre capacité d'affaires.

LA COMPAGNIE CANADIENNE
DU

TELEPHONE BELL.

La Moulange CHAMPION



Est recommandée par un grand nombre de propriétaires de moulins pour moudre rapidement et économiquement toute espèce de grains. Demandez le catalogue et les certificats. Mentionnez le PRIX COURANT.

S. VESSOT & CIE
JOLIETTE, P. Q.

PIE X

Notes biographiques, par le Dr. L. Daelli; traduit de l'italien par le chanoine H. Boissonnot.

Un beau volume petit in-quarto orné de 400 illustrations.

Prix: broché, \$1-88; relié, \$2-50, franco par la poste.

Maison Alfred Mame & Fils, éditeurs, à Tours.

En vente chez les principaux libraires au Canada.

Dépositaire pour le Canada:

-La Compagnie J.-B. Rolland & Fils
6 à 14, rue St-Vincent, - MONTREAL.

The Uncle Sam Dressing Co.

LANORAIE, MONTREAL.

Manufacturiers du
UNCLE SAM DRESSING

Vernis à chaussures, contenant de l'huile, garanti ne pas brûler le cuir et lui donner un lustre brillant et durable.

Protectorine—La meilleure graisse pour harnais, assouplit et conserve le cuir en le rendant à l'épreuve de l'eau.

Clrage Coon—La meilleure combinaison de cirage à chaussures, conserve le cuir et lui donne un lustre parfait.

Ecrire pour Echantillons

EN VENTE chez les EPICIERS en GROS

Si votre Epicier en Gros n'en a pas, écrivez-nous directement à LANORAIE.

Extra ground . . . 1-2 bte 25 lbs.	5.10
No 1 Yellow baril	4.00
No 1 Yellow, sac 100 lbs. net	3.95
No 2 Yellow baril	4.10
No 3 Yellow baril	4.20
Powdered baril	4.60
Powdered bte 50 lbs.	4.70
Paris Lumps bte	4.95
Paris Lumps 1-2 bte	5.05
Paris Lumps bte 5 lbs.	0.33
Sucres bruts cristallisés	3.50
Sucres bruts non cristallisés	3.25 3.40

SIROPS DE TABLE

Nous cotons:

Quarts lb.	0.02½
½ quarts lb.	0.03
¼ quarts lb.	0.03½
Seaux de 38½ lbs. le seau	1.50
Seaux de 25 lbs. le seau	1.10
Canistres 2 lbs., 2 oz. à la cse, cse	2.00
Canistres 5 lbs., 1 oz. à la cse, cse	2.45
Canistres 10 lbs., ½ oz. à la cse, cse	2.40
Canistres 20 lb., ¼ oz. à la cse, cse	2.35

GLUCOSE

Nous cotons en:

Baril, par 100 lbs.	8.05
Quarts, par 100 lbs.	3.20
1-2 Quart, par 100 lbs.	8.35

MELASSES

Demande tranquille, pas de changement dans les prix. Les commerçants de détail attendent généralement que les prix de la mélasse de la nouvelle récolte soient fixés pour donner leurs commandes.

Le gal.

Barbade choix tonne	0.30
Barbade . . tierce et quart	0.32½
Barbade demi qt.	0.33½
Barbade, fancy tonne	0.35
Barbade, fancy quart	0.37½

THES

Il y a une bonne demande en lots assez ronds pour des thés de qualités moyenne et ordinaire. Le marché est ferme.

EPICES PURES, GRAINES ET SEL

Bonne demande pour les épices en général et prix fermes; les prix du clou de girofle rond sont avancés de 1c.

Nous cotons:

Allspice, moulu lb.	0.12	0.17
Anis "	0.09	0.15
Canary Seed "	0.04½	0.05
Cannelle, moulue "	0.15	0.18
Cannelle en mattes "	0.14	0.20
Clous de girofle moulus "	0.18	0.23
Clous de girofle ronds "	0.23	0.24
Crème de tartre "	0.20	0.24
Gingembre moulu "	0.13	0.16
Gingembre en racine "	0.20	0.22
Graine de lin "	0.04	0.04½
Macis moulu "	0.75	0.80
Mixed Spice moulu "	0.17	0.22
Muscade blanchie "	0.30	0.40
Muscade non blanchie "	0.30	0.60
Pimento [Jamaïque] "	0.09	0.12
Piments [clous ronds] "	0.09	0.11
Poivre blanc rond "	0.20	0.24
Poivre blanc moulu "	0.23	0.26
Poivre noir rond "	0.15	0.18
Poivre noir moulu "	0.15	0.18
Poivre de Cayenne pur "	0.20	0.25
Whole Pickle Spice "	0.12	0.15
Sel fin quart, 3 lbs.	2.90	
Sel fin quart, 5 lbs.	2.80	
Sel fin quart, 7 lbs.	2.75	
Sel fin 1-4 sac, 56 lbs.	0.00	0.40
Sel fin sac, 2 cwts	0.00	1.20
Sel fin en quart de 280 lbs.:		
Ordinary fine	1.70	
Fine	2.00	
Dairy	2.10	
Cheese	2.20	
Sel gros sac	0.52½	0.60

VINAIGRE

Nous cotons:

Bollman, cruches pallées, 4 gall. imp. cruche	0.00	2.20
Domestique, triple, cruches pallées, 4 gal. imp. cruche	1.50	1.69
72 grains le gall.	0.00	0.20
88 grains le gall.	0.00	0.25
118 grains [proof] . . . le gall.	0.00	0.32

Escompte 10 p. c. sur les trois dernières qualités.

LEGUMES SECS

Nous cotons:

Fèves de Lima la lb.	0.07	0.08
Fèves blanches, le minot . .	1.50	1.89
Fèves blanches la lb.	0.02½	0.03
Pois verts No 1, . . . la lb.	0.02½	0.03
Pois à soupe No 1, jaunes le minot	1.15	1.20
Pois fendus sac	0.00	2.50
Blé-d'Inde à soupe, cassé, sac	0.00	1.30
Blé-d'Inde à soupe, cassé, lb.	0.00	0.02½

ORGE

Nous cotons:

Orge mondé (pot), sacs . . .	0.00	2.10
Orge mondé (pot), barils . . .	0.00	4.40
Orge perlé (pearl) sacs . . .	0.00	3.50

RIZ

Marché très ferme aux anciens prix.

Nous cotons:

Riz importés.

Riz Patna, No 1 la lb.	0.04½	0.04½
Riz Caroline	0.10½	0.12
Riz moulu	0.00	0.06
Riz soufflé [puffed] caisse de 36 paquets de 2 pintes		2.90
Riz soufflé [puffed] en barils de 30 lbs., la lb.	0.20	0.22

Riz décortiqués au Canada:

Qualité B, suivant quantité et emballage	3.20	3.40
Qualité CC, suivant quantité et emballage	3.10	3.30
India Bright [sac de 250 lbs.]	3.40	3.50
Luster	3.55	3.62½
Polished Patna	0.00	3.90
Mandarin Patna	0.00	4.35
Impérial Glacé Patna	0.00	4.50
Japan glacé	4.30	4.40
Crystal Japan	4.65	4.75
Snow Japan	4.80	4.90
Japan Ice Drips	4.90	5.00

FARINES ET PATES ALIMENTAIRES

Nous cotons:

Farine d'avoine granulée sac	2.75	
Farine d'avoine Standard, sac	2.75	
Farine d'avoine fine sac	2.75	
Farine d'avoine roulée, baril	4.50	4.75
Farine d'avoine roulée, sac	2.20	2.30

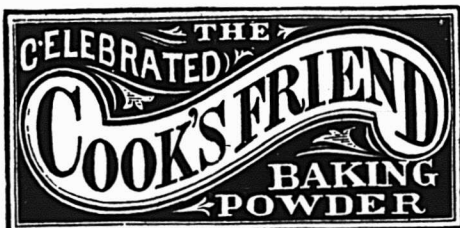

C'EST une marchandise honnête et juste l'article pour créer ou étendre un courant d'affaires. Les meilleurs épiciers se font un devoir d'en tenir toujours en stock.

VOIR LES COTATIONS DANS NOS PRIX COURANTS

Lake of the Woods Milling Co., Ltd

FABRICANTS DE Farine "FIVE ROSES"

Meunerie à Keewatin, Capacité 4000 barils par jour.
Meunerie à Portage-Laprairie Capacité 1500 barils par jour.
Capacité Totale 5500 BARILS PAR JOUR

BUREAUX:
MONTREAL, TORONTO, WINNIPEG.
KEEWATIN, PORTAGE-LAPRAIRIE.

Vernis de haut grade *Médaille d'Or Paris 1900.*

Poli Diamond, Noir Peerless, Boulevard Russet, Noir et Tan Eureka, Liquide et Pâte combinés "VIT" en Noir et Tan.

Manufacturés au Canada.
 Demandez nos prix.

American Dressing Co.
MONTREAL.

Farine de Sarrasin	2.40	2.40
Farine de blé-d'Inde ordinaire, sac	1.65	
Farine de blé-d'Inde [gold dust], sac	1.70	1.80
Farine de blé-d'Inde [gold dust], baril	3.30	3.80
Vermicelle, macaroni et spaghetti canadiens, en vrac, boîtes de 5 et 10 lbs., la lb.	0.04½	0.05
barils, de 75 lbs., la lb.	0.04	0.04½
Vermicelle, macaroni, spaghetti, pâtes assorties: alphabet, chiffres, animaux, nouilles, coudes, importées en vrac, la lb.	0.06½	0.07
en paquets de 1 lb., la lb.	0.07½	0.11½
Taploca pearl, la lb.	0.07½	0.08
Taploca seed	0.07	0.07½
Taploca flake, la lb.	0.07	0.08
Sagou la lb.	0.07	0.07½

FRUITS SECS

Les bas prix des pruneaux et des figues ont réveillé la demande, les autres fruits sont négligés.

Dattes et Fignes

Dattes en vrac lb.	0.04½	0.05
Dattes en pqts. de 1 lb. lb.	0.04½	0.06½
Fignes, Smyrne, bte 10 lbs., 3 cour. lb.	0.06	0.06½
Fignes, Smyrne, bte 10 lbs., 4 cour. lb.	0.06½	0.07
Fignes, Smyrne, bte 10 lbs., 5 cour. lb.	0.07	0.09
Fignes, Smyrne, bte de 10 lbs., 6 cour. lb.	0.08½	0.11
Fignes, Smyrne, bte de 1 lb.	0.07½	0.08
Fignes en mattes, 33 lb. environ matre	1.20	1.30

Pruneaux

Pruneaux Californie 30/40	0.09	0.10
Pruneaux Californie 40/50	0.07½	0.08
Pruneaux Californie 50/60	0.07½	0.08
Pruneaux Californie 60/70	0.07½	0.07½
Pruneaux Californie 70/80	0.06½	0.07
Pruneaux Californie 80/90	0.06	0.06½
Pruneaux Californie 90/100	0.05½	0.06
Pruneaux Californie, bte de 3 lbs. lb.	0.20	0.21
Pruneaux Californie, bte de 1 lb. bte	0.07½	0.08
Pruneaux d'Orégon 30/40	0.11	0.13
Pruneaux d'Orégon 40/50	0.07½	0.08
Pruneaux d'Orégon 50/60	0.07½	0.07½
Pruneaux d'Orégon 60/70	0.06½	0.07
Pruneaux d'Orégon 70/80	0.06½	0.06½
Pruneaux d'Orégon 80/90	0.05½	0.06
Pruneaux d'Orégon 90/100	0.05½	0.05½
Pruneaux d'Orégon 100/plus	0.00	0.04
Pruneaux Orégon, btes de 10 lbs., 60 fruits à la lb., bte		0.75

Raisins de Corinthe

Corinthe Amalias	0.07½	0.08
Corinthe Filiatras	0.07½	0.08

Notre maison a été la première au Canada à tenir des . . .

THÉS DU JAPON

Marque de Commerce



Essayez-nous quand vous serez prêt à acheter.
 Ce sont les THÉS absolument les meilleurs.

Mathewson's Sons
 202 Rue McGill,

Successeurs de J. A. MATHEWSON & CO.
 EPICIER EN GROS
MONTREAL.

Corinthe Vostlzzas	0.08	0.09
Corinthe nettoyés .. par lb.	0.08½	0.09
Raisins de Malaga	bte.	bte.
3 couronnes	bte	2.50 3.00
4 couronnes	bte	3.50
5 couronnes	bte	4.00
6 couronnes	bte	5.00
8 couronnes	bte	6.00
3 couronnes	¼ bte	0.75
4 couronnes	¼ bte	0.90
6 couronnes	¼ bte	1.25
8 couronnes	¼ bte	1.50
Raisins Sultanas.	lb.	lb.
Sultanas. qualité choix . . .	0.15	0.16
Sultanas de Californie foncés	0.09	0.09
Raisins de Valence	lb.	lb.
Valence fine off Stalk	0.08	0.09
Valence fine off Stalk.. 1-4		
boîte		0.10
Valence Selected	0.09½	0.10
Valence Layers	0.10	0.10½
Valence on Stalk, sacs 100 lbs.	0.07	0.07½

Raisins de Californie		
Épépínés, paq. 1 lb.	0.11	0.12½
Épépínés, paq. 12 oz.	0.10	0.10½
Noix et Amandes	lb.	lb.
Amandes Tarragone.	0.14½	0.15½
Amandes Valence écalées . . .	0.32½	0.35
Avelines	0.11½	0.12½
Noix Grenoble Mayette	0.10½	0.12½
Noix Marbot	0.11½	0.12½
Noix Bordeaux écalées	0.22	0.25
Noix du Brésil	0.14	0.15
Noix Pécans polies, moyennes	0.19	0.21
Noix Pécans polies, Jumbo . .	0.22	0.23
Noix Pécans cassées . 1 lb.	0.00	0.00
Peanuts	0.09	0.14

Fruits évaporés		
Abricots lb.	0.23	0.25
Nectarines lb.	0.17	0.20
Pêches	0.17	0.21½
Poires	0.16	0.21½
Pommes tranchées évapo-		
rées . . btes de 50 lbs.	0.10	0.11
Pommes évaporées, caisse		
40 lbs. carton 2 lbs.	0.11	0.12
Pelures de fruits	lb.	lb.
Citron lb.	0.11½	0.12
Orange lb.	0.11½	0.12
Citronnelle lb.	0.20	0.22

CONSERVES ALIMENTAIRES

Conserves de légumes

Demande soutenue sur toute la ligne; prix sans changement.

Les champignons du nouvel emballage ont commencé à arriver; les importateurs ne reçoivent qu'une faible partie de leurs ordres, la production ayant été déficiente; les prix sont très fermes.

Nous cotons:

Asperges entières importées, suivant format doz.	3.00	5.75
Asperges [Pointes] 2 lbs. doz.	0.00	3.00
Baked Beans, sans sauce, 1 lb.	0.45	0.50
Baked Beans, sans sauce, 2 lbs.	0.75	0.80
Baked Beans, sans sauce, 3 lbs.	0.95	1.00
Baked Beans, avec sauce, 1 lb.	0.45	0.50
Baked Beans, avec sauce, 2 lbs.	0.75	0.85
Baked Beans, avec sauce 3 lbs.	0.95	1.00
Haricots 2 lbs. doz.	0.92½	0.95
Haricots en épis gal.	4.65	5.00
Champignons boîte	0.15	0.25
Chouilles 3 lbs. doz.	0.92½	0.95
Chouilles gal.	3.00	3.02½
Épards 2 lbs. doz.	1.42½	1.45
Épards 3 lbs. doz.	1.85	1.87½
Épards gallon. doz.	5.00	5.00
Haricots verts importés. bte	0.12½	0.16
Haricots verts canadiens doz.	0.00	0.95
Haricots jaunes can. doz.	0.00	0.95
Haricots Lima 2 lbs.	1.27½	1.30

Pour la qualité et la pureté,
achetez l'

Extra Granulé

Et les autres sucres raffinés
de la vieille marque de
confiance



Manufacturé par
The Canada Sugar Refining Co.
LIMITÉE.
MONTREAL.

LE PRINTEMPS

EST PROCHE!

La saison pour augmenter les ventes

DES

**VIANDES DE
CONSERVE
DE CLARK....**

s'ouvre.

Pour la fine qualité et la condition parfaite de nos produits, et pour l'attention soignée donnée aux meilleurs intérêts de la clientèle,

**Nous ne Cédons la
Place à Personne!**

Haricots "Midget" jaunes et verts doz.	0.00	1.30
Macédoine de légumes, bte	0.12½	0.16
Okra, 3 lbs. doz.	0.00	2.50
Petits pois frs., mi fins, bte	0.11	0.12
" " fins "	0.13	0.14
" " ext. fins "	0.15	0.16
" " surfins "	0.17	0.20
Pois canadiens [English garden] 2 lbs. doz.	0.85	0.87½
Pois canadiens [Early June], 2 lbs. doz.	0.95	0.97½
Pois canadiens [Sweet wrin- kled] 2 lbs. doz.	1.00	1.02½
Pois canadiens [Fine French] 2 lbs. doz.	1.25	1.27½
Pois Simcoe [Petits Pois très fins] 1 lb. doz.	1.00	1.00
Succotash 2 lbs. doz.	1.27½	1.30
Tomates, 1 gallon doz.	3.60	3.62½
Tomates 3 lbs. doz.	1.15	1.20
Tomates Royal 3 lbs. doz.	0.00	1.15
Truffes doz.	4.80	5.00

Conserves de fruits

Bonne demande surtout pour les pêches qui se font rares. Aucun changement de prix à signaler.

Nous cotons:

Abricots de Californie, 2½ lbs. doz.	0.00	3.00
Ananas coupés en dés 1 1-2 lb.	0.00	1.60
Ananas entiers importés, 2 1-2 lbs.	2.30	2.50
Ananas tranchés [emp. Can.] 2 lbs. doz.	2.00	2.02½
Ananas râpés [emp. Can.] 2 lbs. doz.	2.10	2.12½
Ananas entiers [emp. Can.] 2½ lbs. doz	2.80	2.95½
Bluets 2 lbs. doz	0.95	1.00
Cerises noires sans noyaux	2.25	2.27½
Cerises rouges sans noyaux	2.25	2.27½
Cerises blanches sans noy.	2.40	2.42½
Cerises rouges avec noyaux	1.75	1.77½
Cerises blanches avec noy.	1.90	1.92½
Fraises en sirop, 2 lb. doz	0.00	2.50
Fraises [confitures] 2 lbs. doz	0.00	2.50
Fraises Américaines 1 lb. doz	0.00	1.60
Framboises 2 lbs. doz	1.75	1.77½
Framboises [solid pack] gallon	8.65	
Gadelles rouges [Standard] gallon	5.15	
Gadelles noires [Solid pack] gal.	8.15	
Groseilles 2 lbs. doz	2.15	2.17½
Mûres 2 lbs. doz	1.77½	1.80
Pêches de Californie, 2½ lbs. doz.	0.00	3.30
Pêches jaunes . 2 lbs. doz	2.05	2.10
Pêches jaunes . 3 lbs. doz	3.10	3.25
Pêches pelées gal.	4.65	4.67½
Poires [Flemish Beauty] 2 lbs. doz	1.65	1.67½
Poires [Flemish Beauty], 3 lbs. doz	2.15	2.17½
Poires [Bartlett] 2 lbs. doz	1.80	1.82½
Poires [Bartlett] 2½ lbs. doz	2.20	2.22½
Poires [Bartlett] 3 lbs. doz	2.35	2.37½
Poires [pie peeled], gallon, doz	4.00	4.02½
Pommes 3 lbs. doz	1.05	1.07½
Pommes gallon. doz	2.90	2.92½
Prunes lombard 2 lbs. doz	1.37½	1.40
Prunes lombard gallon	3.55	3.57½
Prunes de Californie, 2½ lbs. doz.	0.00	2.50
Prunes Greengage, 2 lbs. doz	1.40	1.42½
Prunes Greengage, 3 lbs., doz.	0.00	1.80
Prunes Greengage, gallon . . .	3.85	3.87½
Gadelles rouges [solid pack], gallon.	0.00	7.40
Rhubarbe 2 lbs. doz	1.17½	1.20
Rhubarbe 3 lbs. doz	1.95	1.97½
Rhubarbe gallon. doz	0.00	2.71½

Conserves de viandes.

Demande tranquille; prix sans changement.

Prix à la doz de boîtes

	Amér.	Canad.
Corned beef . . . 1 lb.	1.70	1.50
Corned beef . . . 2 lb.	3.20	2.60
Corned beef . . . 6 lb.	10.50	7.65
Corned beef . . . 14 lb.	24.00	0.00
Canard désossé . . . 1 lb.	3.10	3.20
Dinde désossée . . . 1 lb.	3.10	3.20
Dinde rôtie . . . 1½ lb.		3.20
Dindes rôties . . . 2 lb.		3.50
English Brawn . . . 2 lb.	3.20	2.60
Lang. de boeuf. 1½ lb.	8.10	7.25
Lang. de boeuf. 2 lb.	9.50	7.80
Lang. de boeuf. 2½ lb.	12.25	8.35
Lunch Tongues 1 lb.	4.00	3.30
Lunch Tongues 2 lb.	8.10	6.60
Mince Meat, en seau . lb.	0.07½	0.08
Mince Meat, en seau, imp.	0.16	0.09
Oies désossées rôties . . . 1½ lb.		3.00
Pieds de cochon . . . 1½ lb.	0.00	2.40
Pieds de cochon désossés . . . 1 lb.	1.85	1.65
Poulets désossés . . . 1 lb.	3.10	3.20
Poulets rôtis . . . 2 lb.		3.50
Poulets [giblets] . . . 2 lb.		2.00
Pâtés foie gras . . .	1.00	1.40
Sliced dried beef	3.40	3.00

Conserves de poissons

Il y a une bonne demande en saumon; les autres conserves de poissons sont plus ou moins négligées.

Nous cotons:

Anchois à l'huile [suivant format] doz.	1.60	4.50
Clams 1 lb.	0.95	1.35
Crevettes [Shrimps] boîtes 1 lb.		1.50
Crevettes (Shrimps) boîtes 2 lbs.		2.75
Crevettes séchées . . . 1½ lb.	2.75	2.90
Harengs marinés, imp. "	1.20	1.30
Harengs aux Tom., imp. "	1.70	1.80
Harengs kippered, imp. "	1.70	1.80
Harengs Canadiens . . . "	0.95	1.00
Homards, bte plate 1 lb. "	3.90	4.35
Homards, bte plate ½ lb. "	2.00	2.50
Homards, bte haute 1 lb. "	3.75	3.85
Huîtres . . . boîte 1 lb. "		1.50
Huîtres . . . boîte 2 lb. "		2.75
Maquereau	1.10	1.15
Maquereaux de Californie, épicés, btes ovales . doz.	0.00	2.50
Maquereaux de Californie, aux tomates, btes ovales "	0.00	2.50
Sardines canadiennes . cse	3.25	3.75
Sardines 1-4 importées . bte	0.08	0.25½
Sardines 1-2 importées . bte	0.18	0.38
Saumon rouge Cohoes, Fraser River, boîte plate "	1.40	1.50
Saumon rouge [Sockeye] boîte haute, 1 lb. . . . doz.	1.65	1.80
Saumon rouge [Sockeye] boîte plate, 1 lb. . . . doz.	1.90	1.95
Saumon rouge [Sockeye] boîte plate, 1-2 lb. . . . doz.	0.00	1.20
Saumon du printemps, boîte haute, 1 lb. doz.	0.00	1.55
Saumon de printemps, 1-2 lb. doz.	0.00	1.00
Saumon Humpback, 1 lb. doz.	1.00	1.10
Scallops 1 lb. doz.	2.00	2.10
Smelts [Eperlans] aux épices, bte ronde, 1-2 lb. doz.	0.90	1.00
Smelts à la moutarde, boîte ovale, 1-2 lb. doz.	0.95	0.105
Smelts aux tomates, boîte ovale, 1-2 lb. doz.	0.95	1.05

PEANUTS

Quand vous achetez des Peanuts, pourquoi ne pas prendre les meilleures ?

**MONARCH
DIXIE
CAPITOL
CRATER EXTRA
PRIZE (8e qualité)**

Ils viennent du pays de Dixie.

Tous les Epiciers et Magasins Généraux devraient vendre les



FLY
PADS

DE
WILSON

Et toutes les ménagères devraient s'en servir.

TOUS LES EPICIERS DE GROS EN VENDENT

Robinson's

Patent Barley

Servez-vous du Robinson's Barley. Le meilleur aliment pour les Enfants et les Invalides. Spécialité pour la chaleur d'été. Gros échantillon gratis sur demande de

FRANK MAGOR & CO.

403 Rue St-Paul MONTREAL.

LARDS ET JAMBONS

Bonne demande en lards; les jambons sont tranquilles.

Les lards américains Jones et Woodlawn ont été baissés de 25c par quart.

Nous cotons:

Lards Américains.

Lard Jones 19/35 morceaux . . .	22.25
Lard Woodlawn 36/45 morceaux . . .	22.25
Lard Monarch 16/30 morceaux . . .	23.00
Lard Swift 16/30 morceaux . . .	24.00
Lard Armour 30/40 morceaux . . .	24.00
Lard Armour 40/50 morceaux . . .	23.25
Lard Riverside 40/60 morceaux . . .	23.25

Lards Canadiens.

Heavy Short cut Mess . barils	22.50
Heavy Short cut Mess . tierces	33.00
Selected heavy short cut boneless barils	23.50
Short cut, Back barils	22.50
Light short cut clear . . . barils	21.00
Heavy flank baril	21.00
Clear Fat Backs baril	24.50

Vianades fumées.

Lard fumé désossé . . . lb.	0.15	0.16
Lard fumé non désossé . lb.	0.15	0.16
Jambons lb.	0.13	0.16½

SAINDOUX

Bonne demande pour les saindoux purs; les saindoux composés sont négligés. Prix sans changement.

Nous cotons:

Pur en seaux	2.50
Pur en tinettes	0.12½
Canistres de 10 lbs. lb.	0.13½
Canistres de 5 lbs. lb.	0.13½
Canistres de 3 lbs. lb.	0.13½
Composé en seaux	2.15
Chaudières de 20 lbs.	2.05
Canistres de 10 lbs. lb.	0.11
Canistres de 5 lbs. lb.	0.11½
Canistres de 3 lbs. lb.	0.11½
Tierces lb.	0.15½
½ quarts lb.	0.15½
Tinettes, 60 lbs. lb.	0.10½

PETITS FROMAGES

Les prix des fromages sont encore, comme la semaine dernière, de 14 1-2 à 15c la livre.

FICELLE DE COTON

Nous cotons:

Ficelle 4 plis lb.	0.25	0.25
Ficelle 3 plis lb.	0.21	0.22
Ficelle en cône lb.	0.21	0.22
Câble lb.		0.21
Cordes à linge, 40 pds . doz.		1.10
Cordes à linge, 50 pds . doz.		1.35
Cordes à linge, 60 pds . doz.		1.65

MECHES DE LAMPES

Nous cotons:

Mèches No 2	0.20
Mèches No 1	0.14
Mèches No 0	0.12

le rouleau.

RESINE

Nous cotons:

Résine G. lb.	0.02	0.03
Résine Blanche lb.	0.03½	0.04

SODA A LAVER

Nous cotons:

En sacs, les 100 lbs.	0.75
En 1-2 sacs, les 100 lbs.	0.80
En 1-4 sacs, les 100 lbs.	0.85
En barils de 112 lbs.	0.95

EXTRAIT DE BOIS DE CAMPECHE

Nous cotons:

Boîtes de 12 lbs. lb.	0.07	0.07½
" 24 lbs., paq de 1 lb. lb.	0.08	0.08½
" 24 lbs., paq. de ½ lb. lb.	0.09	0.09½
" 24 lbs., paq. de ¼ lb. lb.	0.11	0.11½
" 24 lbs., les 3 grandeurs assorties lb.	0.09	0.09½

BOUGIES ET CIERGES

Nous cotons:

B. Paraffine, 6 à la lb., de . . .	0.08 $\frac{3}{4}$	0.03 $\frac{1}{2}$
B. Paraffine, 12 à la lb., de . . .	0.09 $\frac{1}{4}$	0.10
B. Stéarine, 14 oz. 6 et 12 . . .	0.00	0.13 $\frac{1}{2}$
B. Stéarine, 16 oz. 6 et 12 . . .	0.14 $\frac{1}{2}$	0.16
Cierges approuvés . . . lb.	0.00	0.40
Cierges non approuvés . lb.	0.00	0.16

PLATS EN BOIS

On cote au paquet.

Plats de 1 lb., pqt. de 250	0.25 $\frac{1}{2}$	0.00
Plats de 2 lbs., pqt. de 250	0.32	0.00
Plats de 3 lbs., pqt. de 250	0.38	0.00
Plats de 5 lbs., pqt. de 250	0.43	0.00
Plats de $\frac{1}{4}$ lb., pqt. de 500	0.50	0.00
Plats de $\frac{1}{2}$ lb., pqt. de 250	0.00	0.25

BALAIS

Nous cotons:

Avec manches ordinaires.

4 cordes	2.50	3.00
3 cordes	1.95	2.60
2 cordes	1.55	2.00

Avec manches Bambou.

3 cordes	2.25	2.75
4 cordes	2.75	3.75

HUILE DE CASTOR

On cote l'huile pharmaceutique, 10 $\frac{1}{2}$ c. la lb au baril et en moindre quantité, 12 1-2c par lb.; en bouteilles, par doz.: 1 oz., 35c.; 2 oz., 50c.; 3 oz., 60c.; 4 oz., 75c.; 1-4 de pinte, \$1.10; 1-2 pintes, \$1.55 et pintes, \$2.75; l'huile industrielle se vend de 10 à 10 1-2c. en estagnons de 40 livres.

HUILE DE COTON

L'huile de coton est très haute et le prix se maintiendra jusqu'à la prochaine récolte; ceci est dû à la destruction partielle des plantations de coton, il y a environ six mois, par les cyclones et les inondations.

Nous cotons:

Au baril gal.	0.90	0.95
Moins d'un baril gal.	1.00	1.05

HUILE DE PETROLE

Nous cotons:

Pratt's Astral Oil le gal.	20
Silver Star le gal.	15
Standard Acme le gal.	16 $\frac{1}{2}$

SIROP ET SUCRE D'ERABLE

Le sirop est coté, en barils, à la livre, de 6 à 6 1-2c. pour les sirops en canistres on les vend environ 8c. la livre.

Pour le sucre on cote suivant qualité et grosseur des pains de 7 $\frac{1}{2}$ à 11c. la lb.

UNE GROSSE EPARGNE



Littéralement les Livres de Coupons d'Allison coûtent moins que rien. Avec eux toute erreur est impossible, ce qui économise un grand nombre de fois le prix auquel nous les vendons. Par conséquent en économisant un montant bien plus considérable que celui que vous payez pour ces livrets, non seulement ils vous coûtent moins que rien, mais encore vous recevez une grosse PRIME avec chaque livret que vous achetez.

Si un client desire Acheter à Credit pour un montant de \$10.00, donnez-lui un livret à coupons de Allison de \$10.00, chargez lui ce montant et tout est dit. Mettez le système en opération sans plus tarder.

Plus de Livres de Fournisseurs Plus d'entrées à faire Plus de Temps Perdu Plus de différends Plus d'erreurs

Il y a d'autres livres de coupons; mais pour quoi ne pas prendre le meilleur? Laissez nous vous envoyer un échantillon gratuit.

Fabriqués par
ALLISON COUPON CO. - Indianapolis, Ind.
En vente à la Librairie Beauchemin, Ltée, Montréal
Seul Agent pour la Province de Québec.

LA FARINE PRÉPARÉE
(Self-Raising Flour)
DE BRODIE & HARVIE

est aujourd'hui la farine préférée des ménagères. Elle donne une excellente pâtisserie, légère, agréable et recherchée par les amateurs. Pour réussir la pâtisserie avec la farine préparée de Brodie & Harvie, il suffit de suivre les directions imprimées sur chaque paquet.

10 et 12 Rue Bleury, MONTREAL

Voulez-vous avoir satisfaction?

Essayez mes Vinaigres et Marinades
Thés - Cafés

Ecrivez, Téléphonez ou Télégraphiez.

LEON TANGUAY
Négociant en Gros
197-199, rue St-Paul, MONTREAL
Tel: Bell Main 2881 et Marchands 869.

GRAINS ET FARINES

Les derniers avis télégraphiques content comme suit les marchés d'Europe:

Londres:—

Blé en transit: soutenu.
Blé dur d'hiver No 1
Blé du printemps:
Manitoba No 1 du Nord 0 s 0 d
Manitoba No 2 du Nord 0 s 0 d
Maïs en transit:

Liverpool:—

Blé disponible: ferme.
Blé du printemps:
Manitoba No 1 du Nord 6 s 10d
Manitoba No 2 du Nord 0 s 0 d
Manitoba No 3 du Nord 0 s 0 d
Blé dur d'hiver No 2 0 s 0 d
Blé d'hiver de l'Ouest No 2 6 s 2 $\frac{1}{2}$ d
Futur blé: tranquille.
Mai 6 s 5 $\frac{3}{4}$ d
Juillet 6 s 4 $\frac{3}{4}$ d
Futur maïs: ferme.
Mai 4 s 6 $\frac{1}{2}$ d
Maïs disponible: ferme.
Américain mélangé, nouv. disponible 4 s 6 $\frac{3}{4}$ d

Paris:—

Blé: soutenu.
Juillet-août 23.30
Farine: ferme.
Juillet-août 30.55

Marché de Chicago

Le marché de Chicago est à la hausse par suite de la température, contraire aux récoltes en terre. Par suite du froid persistant la récolte est en retard partout, sauf dans le Kansas où la sécheresse cause des dommages.

On cotait mercredi, à la clôture:

	Maï	Juill.
Blé	79	81 $\frac{1}{2}$
Blé-d'Inde	48 $\frac{3}{4}$	49 $\frac{1}{4}$
Avoine	43 $\frac{3}{4}$	41 $\frac{1}{4}$

Marché de Montréal

Le marché local est tranquille, mais il s'est traité des quantités énormes d'avoine pour l'exportation. Sur place, on cote en magasin de 43 à 44c. pour avoine No 2. Le blé-d'Inde a subi depuis la semaine dernière une hausse d'environ 3c sur le marché de Chicago et les prix sur notre place ont été avancés; on le cote de 58 à 62c. suivant qualité. L'orge est peu offerte et peu demandée, nous la cotons de 54 à 56c. Les pois No 2 sont peu offerts et encore moins demandés, on les cote de 85 à 87c. Le prix du sarrasin est purement nominal, il est dou-

FARINES—Toutes les Qualités.
Blé d'Inde séché au four (Kiln Dried) et Naturel.

DEMANDEZ NOS PRIX

QUINTAL & LYNCH

29, rue McGill
MONTREAL.

CHOCOLAT "Elite"
Non Sucré

DES EPICIERS
POUR TOUS LES

Besoins de la Cuisine
Tablettes de 1/4 lb

FABRIQUÉ PAR
JOHN P. MOTT & CO.,
HALIFAX, N. S.

J. A. TAYLOR, Agent, MONTREAL.

Essence Concentrée
POUR

Liqueur de Chartreuse
Jaune ou verte (au gout)

Avec un flacon d'Essence concentrée pour Liqueur de Chartreuse des Laboratoires S. Lachance, vous pouvez faire une pinte d'une liqueur des plus exquises, en même temps que très hygiénique et vous coûtant à peine le quart de ce que vous avez à payer pour les meilleures liqueurs.

Avec chaque flacon se trouve la manière de s'en servir qui est des plus faciles.

En Vente partout, prix 25c.

Sur réception du montant nous vous la ferons parvenir franco par la malle.

DEPOSITAIRES:
La Cie des Laboratoires
S. Lachance, Limitee.
87 rue St-Christophe, MONTREAL.

Lacaille, Gendreau & Cie
Successeurs de Chs. Lacaille & Cie

EPICIERS EN GROS
Importateurs de Mielasses, Sirops, Fruits Secs, Thés, Vins, Liqueurs, Sucres, Etc., Etc.

SPECIALITÉ de Vins de Messe de Sicile et de Tarragone.

329 Rue St-Paul et 14 Rue St-Dizier
MONTREAL

La Compagnie Chimique Kinot
Limitée

...Manufacturiers et Importateurs de...
Produits Chimiques et Pharmaceutiques

Propriétaires des Spécialités Kinot

442 ST-PAUL, - - - MONTREAL

teurs qu'il en soit offert d'ici la prochaine récolte.

La demande pour les farines de blé est satisfaisante et les prix sont soutenus à nos cotes précédentes.

Les issues de blé sont toujours fermes avec peu d'offres.

La demande pour la farine d'avoine roulée est tranquille; les prix sont sans changement.

Grains.

Blé du Manitoba No 1 dur	0.90	0.90½
Blé du Nord, No 1	0.88	0.88½
Avoine blanche No 2	0.43	0.44
Avoine No 3	0.42	0.43
Avoine No 4	0.41	0.42
Orge à moulée 48 lbs.	0.54	0.56
Pois No 2 ordinaires	0.85	0.87
Sarrasin 48 lbs.	0.54	0.55
Blé-d'Inde américain No 2	0.60	0.62
Blé-d'Inde américain No 3	0.58	0.59.

Farines.

Patente d'hiver 2 sacs	4.00	4.15
Patente du Printemps 2 sacs	4.50	4.60
Straight rollers baril	3.55	3.65
Forte à boulanger 2 sacs	4.00	4.10
Farine de blé-d'Inde	1.35	1.45
Farine à pâtisserie	2.25	

Farines d'avoine

Avoine roulée sac 90 lbs.	0.00	2.10
Avoine roulée baril	0.00	4.45

Issues de blé en sacs

Son Manitoba, au char, ton	00.00	21.00
Grû Manitoba, au char, ton	22.00	23.00
Son d'Ontario, au char, ton	22.50	23.00
Grû d'Ontario, au char	22.00	23.00
Moulée au char	22.00	27.00

FROMAGE

Marché anglais

MM. Mangles, Jones & Co., nous écrivent de Liverpool, à la date du 12 avril 1907:

La demande pour le fromage canadien continue à être très lente, et les prix ont une tendance à baisser. Le fromage des Etats de diverses descriptions a également une demande tranquille, et il est difficile en ce moment de juger les valeurs exactement, sauf pour les formes choix de Cheddar blanc et coloré, qui sont offertes à 62/0, 63/0.

Nous cotons:

Planc. Canadien, choix	64/0 à 65/0
Coloré, Canadien, choix	64/0 à 65/0

Marché d'Ontario

Kingston, 18 avril—Offert 336 boîtes. Vendu 240 boîtes à 11-4c.

Marché de Montréal

On ne reçoit guère encore de fromage nouveau, le peu qu'on reçoit vient de la province d'Ontario; on le paie de 10 3-4 à 11c, et on le vend, de 11c à 11 1-4; la tendance du marché est à la baisse.

BEURRE

Marché anglais

MM. Mangles, Jones & Co., nous écrivent de Liverpool, à la date du 12 avril 1907:

Le ton du marché a été plus faible et les importateurs ont fait facilement des concessions sur toutes les qualités plutôt que de manquer des affaires. Le beurre danois est coté sans changement pour les expéditions de cette semaine et on espère que cela donnera un ton plus scutenu au marché. Les beurres de Sibérie et d'Irlande arrivent en plus fortes quantités.

Cacao "Perfection"
Etiquette Feuille d'Erable

Chocolat "Royal Navy"
Chocolat "Queen's Desert"
Chocolat "Cream Bar"
Chocolat à Glacer
Chocolat "Swiss Milk"
Cafés en renom

Reconnus pour leur pureté et leur excellence.

The COWAN Co., TORONTO. FABRICANTS

COWAN



Quand vous achetez des

Confitures,
Gelées et
Marmelade
d'Orange

d'UPTON

Vous achetez quelque chose qui est facile à vendre de nouveau.

Le consommateur apprécie la qualité des

Marchandises d'Upton

ROSE & LAFLAMME

Agents de vente pour l'Est.

400, rue St-Paul, Montréal.

45 DES PLUS HAUTES RECOMPENSES

En Europe et en Amérique

Les CACAOS et CHOCOLATS

Purs, de Haut Grade

— DE —

Walter Baker & Co.

LTD.



Leur Cacao pour le Déjeuner, est absolument pur, délicieux, nutritif et coûte moins de 1 cent par tasse.

Leur Chocolat Premium No. 1, Enveloppes Bleues, Etiquettes Jaunes, est le meilleur chocolat nature sur le marché, pour l'usage de la famille.

Leur Chocolat Caracas au sucre est le plus fin chocolat à manger qui soit au monde.

Un livre de recettes de choix, en Français, sera envoyé à toute personne qui en fera la demande.

Walter Baker & Co., Ltd.

Etablis en 1780

DORCHESTER, MASS.

Succursale, 86 rue St-Pierre

MONTREAL

Nous cotons:

Argentine, crèmerie, choix	98/0 à 99/0
Australien, crèmerie, choix	95/0 à 97/0
N-Zélande, crèmerie, choix	99/0 à 100/0
Iénois, crèmerie en barils	
Choix et Surchoix	100/0 à 103/0

Marché de Montréal

Le beurre a subi, depuis notre dernière revue, plusieurs baisses successives et même sensibles qui nous font coter aujourd'hui le prix de 23 à 24c, avec un marché tendant encore à la baisse. Nous croyons que le plus haut prix que pourrait obtenir aujourd'hui le producteur ne dépasserait pas, s'il l'atteignait, celui de 23c pour un beurre sans défaut.

Les exportateurs n'ont pas réalisé les profits qu'ils espéraient l'an dernier; ils disent avoir payé le beurre trop cher pour le prix auquel ils pouvaient le vendre. On peut, en conséquence, craindre que cette année ils soient plus réservés dans leurs achats.

Depuis la baisse des prix, la consommation s'est réveillée. Les arrivages, maintenant que toutes les crémèries sont en opération, tendent à augmenter.

OEUFS

Marché anglais

MM. Marples, Jones & Co., nous écrivent de Liverpool, à la date du 12 avril 1907:

Les oeufs sont rares et plutôt à prix plus élevés.

Nous cotons:

Oeufs d'Irlande	6/9 à 7/3
Oeufs du Continent	6/0 à 6/6

Marché de Montréal

Les arrivages sont suffisants pour la demande. On cote à la doz. en lots de caisse: Oeufs choisis, 19 à 20c; oeufs No 1, de 17-12 à 18c, et oeufs No 2, 15-12c.

LEGUMES

Auberges	la doz.	0.00	13.00
Asperges	la doz.	0.00	0.00
Bettes	le sac	0.00	0.75
Bettes nouvelles	la doz.	0.00	1.50
Carottes	le sac	0.75	1.00
Carottes nouvelles	la bte	0.00	2.50
Celéri	la doz.	0.00	0.00
Celéri de Floride	la bte	0.00	3.75
Champignons	lb.	0.00	0.75
Choux-fleurs	la doz.	0.00	8.50
Choux	le qrt.	0.00	2.00
Choux nouveaux	le crate	0.00	4.25
Concombres	la doz.	1.00	2.00
Cresson	doz. pqt.	0.00	0.75
Echalotes	le paquet	0.00	0.15
Épinards	le qrt.	0.00	4.25
Fèves vertes et jaunes, le		0.00	7.00



**LE
Bleu Cappé
Parisien**

est exempt d'indigo, et ne tache pas le linge. Il est plus fort et plus économique qu'importe quel autre bleu employé dans la buanderie.

En usage depuis 40 ans.
MEDAILLE D'OR.

TELLIER, ROTHWELL & CIE,
Seuls Fabricants MONTREAL

A. RACINE & CIE

Marchandises Sèches

EN GROS

340-342, rue St-Paul,
MONTREAL

Bureau à Ottawa, 111 Rue Sparks
Bureau à Québec, 70 Rue St-Joseph

Naz. Turcotte & Cie.

Seuls Agents au Canada pour

le Fameux Cognac
Etiquette "Autruche"

et les Sherries "Pitman,"
de Port Ste-Marie,
Espagne.

QUEBEC, - CANADA.

Navets	le sac	0.00	0.75
Oignons d'Egypte, le sac, lb.		0.00	0.021
Oignons rouges	le sac	0.00	1.75
Panais	le sac	0.00	1.50
Patates [au détail] le sac			
90 lbs.		0.85	0.90
Patates [en gros] le sac			
90 lbs.		0.70	0.75
Patates sucrées	le panier	0.00	2.50
Patates nouvelles	lb.	0.00	0.06
Piment	le crate	0.00	5.00
Poireaux	la doz. paquet	0.00	0.15
Pois verts	le panier	0.00	6.50
Persil	doz. pqt.	0.00	0.75
Radis	la doz.	0.00	0.45
Raifort	la lb.	0.12	0.15
Rhubarbe	doz.	0.00	1.25
Salade de Waterloo	la bte	0.00	2.00
Salade de Boston, la doz. pqt.		1.50	2.00
Salsifis	la doz. de pqt.	0.00	0.50
Tomates Floride	le crate	4.00	5.00

FRUITS VERTS

Ananas	le crate	5.50	6.25
Atocas	le gal.	0.30	0.40
Bananes	le régime	1.75	2.50
Citrons Malaga	la caisse	0.00	0.00
Citrons Messine	la bte.	0.00	3.50
Fraises	le caseau	0.00	0.50
Oranges Jamaïque	le qrt.	0.00	5.00
Oranges Jamaïque	la bte	0.00	3.00
Oranges Mexicaines	la bte	0.00	3.00
Oranges Navels	la bte	3.50	4.25
Oranges Valence 420)		0.00	3.50
Oranges Valence 714)		0.00	5.00
Pommes	le quart	3.00	6.00

POMMES

MM. J. C. Houghton & Co., nous écrivent de Liverpool, à la date du 11 avril 1907:

Les approvisionnements de pommes américaines et canadiennes étant plus faibles, des prix plus élevés sont obtenus pour les lots en bon état. Toutefois beaucoup de pommes canadiennes sont en très mauvaise condition et donnent des résultats déplorables. Un petit nombre de Newtown d'Orégon et de California se sont vendues à nos cotes.

PRIX A L'ENVOI

Pommes	Vendredi			Lundi			Mercredi		
	5	8	10	5	8	10	5	8	10
	s. d.	s. d.	s. d.	s. d.	s. d.	s. d.	s. d.	s. d.	s. d.
Americaines—Baril									
Baldwin	7 0	20 0				14 6	20 0		
Ben Davies	11 0	15 9	11 0	15 9	8 0	16 9			
Canadiennes—Baril									
G. Russett	10 0	17 0							
Spy	2 6	14 6							
Ben Davies	5 0	11 0							
Baldwin	8 0	13 6							
Californian — bte									
Newtown									
Pippin	6 0	8 0							
Oregon—									
Newtown									
Pippin	13 6	14 9				12 0	14 6		

Les Taux de Fret d'été sont maintenant en vigueur.

SEL

Du SEL Anglais frais arrivera par le premier vapeur.

Toutes les Marques et toutes les Qualités
Heureux d'envoyer les Prix.

VERRET, STEWART & CO., LIMITED

12, RUE PORT, - - - - MONTREAL.

FOIN PRESSE ET FOURRAGES

MM. Hosmer, Robinson & Co., nous écrivent de Boston, à la date du 18 avril 1907:

Les arrivages pour la semaine dernière ont été de 244 chars de foin et 8 chars de paille; 10 chars de ce foin étaient destinés à l'exportation.

Semaine correspondante l'an dernier: 299 chars de foin et 12 chars de paille, dont 96 chars de foin pour exportation.

Nous avons une bonne demande pour le beau foin et nous pensons que toute expédition faite maintenant devrait donner des résultats satisfaisants.

Il y a un surplus de foin commun sur le marché, malgré qu'il soit réduit graduellement.

Le marché de la paille de seigle est tranquille et sans changement.

Nous cotons :	Grosses balles	Petites balles
Foin choix	\$21.00 à 00.00	\$20.50 à 00.00
Foin No 1	20.00 à 00.00	20.00 à 00.00
Foin No 2	18.00 à 0.00	18.00 à 00.00
Foin No 3	14.00 à 15.00	14.00 à 15.00
Foin trèfle mêlé	16.00 à 17.00	16.00 à 17.00
Pain trèfle	15.00 à 00.00	15.00 à 00.00
Paille de seigle liée	13.00 à 13.50	13.00 à 00.00
Paille de seigle en balles	11.00 à 00.00	0.00 à 00.00
Paille d'avoine	10.00 à 00.00	0.00 à 00.00

Marché de Montréal

Les marchés anglais sont démoralesés; à Liverpool les prix ont fléchi; depuis une dizaine de jours, la baisse équivaut à \$2.00 de notre monnaie par tonne et ils sont actuellement au-dessous de la parité à Montréal.

Les marchés américains sont fermes pour les foins de qualité supérieure.

Sur place il y a peu de demandes. Par suite de l'état des chemins il y a également peu d'offres, mais avec un accroissement d'expéditions il n'y a aucun doute que les prix devront fléchir.

Les cultivateurs d'Ontario se débarrassent autant qu'ils le peuvent de leur foin perlant que les prix sont élevés; ceux de notre province consentiront sans doute à vendre quand les prix seront plus bas.

Nous cotons sur rails à Montréal par tonne, en lots de char:

Foin pressé	0.00	14.00
Foin pressé No 2	0.00	12.00
Foin mélangé de trèfle	0.00	11.00
Foin de trèfle pur	0.00	11.00
Paille d'avoine	5.50	6.50

PEAUX VERTES

Les commerçants de Montréal paient aux bouchers: Boeuf No 1, 12c.; No 2, 11c.; No 3, 10c. Veau No 1, 12c.; No 2, 10c.; moutons: 50c.; agneaux \$1; cheval No 1, de \$3.00 à \$3.50.

Les tanneurs paient aux marchands: Boeuf No 1, 13c.; No 2, 12c.; No 3, 11c. Veau No 1, 13c.; No 2, 11c.

DEPART

M. Albert Hébert, vice-président et gérant de Hudon, Hébert et Cie, Limitée, partira le 3 mai prochain, pour l'Europe, par l'"Empress of Britain".

M. Albert Hébert part en compagnie de Madame et de Mademoiselle Hébert et sera absent de Montréal pendant quelques mois. C'est un voyage exclusivement d'agrément qu'il entreprend.

Nous souhaitons à M. Albert Hébert et à sa famille un excellent voyage.

Les confitures de qualité

L'exhibition de E. D. Smith, à l'exposition des produits alimentaires de Toronto, était sous la direction de F. J. Blackburn, de la maison W. J. Patrick & Co., les agents de Toronto. Ceux-ci rapportent que le commerce prend rapidement de l'extension et que la dernière saison a battu le record sur toute la ligne. La maison

pureté absolue des confitures conservées mises en boîtes par E. D. Smith. Sur 182 échantillons prélevés dans le département, 29 seulement étaient reconnus comme la femme de César, absolument garantis sans de tout soupçon et sur ce nombre il n'y en avait pas moins de 10 provenant de la manufacture de E. D. Smith à Winona. Le nombre d'échantillons



E. D. Smith est en train d'emballer un catsup aux tomates que les épiciers reconnaissent être à peu près ce qu'ils ont jamais goûté de meilleur. Ce catsup est employé par presque tous les principaux hôtels et buffets du pays.

Le bulletin publié en juin 1906, par le Département du Revenu de l'Intérieur d'Ottawa fournit une preuve à peu près aussi convaincante que possible de la

plus fort après celui-ci, qui ait obtenu l'honneur d'une personne ou d'une compagnie, a été le nombre 3 et, à partir des échantillons de E. D. Smith, aucun autre échantillon pur n'était fait au Canada par un quelconque des principaux établissements manufacturant une ligne normale de confitures, gelées et conserves, s'adressant au commerce du Dominion tout entier.

LA QUESTION DES ACHATS

La question des achats est une de celles qui sont les plus difficiles à résoudre pour les commerçants. Chaque jour, il se produit une demande pour quelque article qui n'est pas en stock. Le marchand devra-t-il tenir toutes les marchandises qu'on lui demande ou devra-t-il simplement mettre en magasin celles qu'il sait constituer un bon stock? Je crois qu'il est profitable pour un marchand de tenir toutes les marchandises pour lesquelles il y a une demande, si ces marchandises rentrent dans ses lignes ou s'il peut les tenir avec quelque avantage.

Si une demande se produit pour un nouvel article, mettez-le en stock, même quand ce ne serait qu'en quantité d'un douzième de douzaine. Dites au client "Nous n'avons jamais tenu cet article,

mais nous allons nous le procurer immédiatement et si vous ne le trouvez pas ailleurs, nous l'aurons quand vous reviendrez. La saison prochaine est probable qu'il y aura une forte demande pour un article quelconque de votre magasin et vous en serez probablement débarrassés avant d'avoir pu fournir à sa demande. Quel sera cet article? Personne ne peut le dire; mais une étude soignée des conditions du marché, des plans des manufacturiers, jointe à une bonne connaissance des demandes de la saisonnière vous aidera à deviner assez ce que sera cet article.

Quand on achète trop peu de marchandises, le magasin se trouve débarrassé et on se trouve obligé de les clients chez des marchands. Il n'y a rien de plus fâcheux que de dire "Vous pouvez probablement procurer cet article chez le voisin."

Employez les journaux commerciaux

Dites-moi, dit un auteur dans "The Commercial", il est peu d'acheteurs qui fassent aussi bon usage des journaux commerciaux qu'ils le devraient. Les journaux commerciaux devraient être étudiés avec soin, dans toutes leurs pages, annonces y compris, en vue d'obtenir les renseignements sur l'avenir. Les manufacturiers ont plus de raisons que vous de s'occuper de l'avenir. Voyez ce qu'ils se proposent de faire et fiez-vous jusqu'à un certain point.

Ne négligez pas non plus ce que pense le commis-voyageur. Si celui-ci ne peut pas vous dire quelque chose sur votre commerce qu'il vaille la peine que vous connaissiez, ce n'est pas l'homme sur lequel sa maison peut compter.

Demandez à chacun d'eux des renseignements, tant que ces commis-voyageurs vous paraissent dignes de confiance. Ils vous donneront des idées qui vous rapporteront de l'argent.

Quand vous trouvez que votre stock (un article de saison diminuée et que vous en manquerez avant que la demande cesse), n'hésitez pas à télégraphier pour qu'en vous en envoie davantage.

Procurez-vous juste assez de marchandises pour fournir à la demande, mais prenez le plus grand soin de ne pas avoir un stock trop fort. Même si vous ne laissez pas d'argent sur ces marchandises quand les spécialement, le fait d'avoir à fournir à la demande afin de conserver votre clientèle vaut l'argent que vous avez dépensé pour ces marchandises.

L'homme qui achète au comptant est celui dont le commerce est recherché. C'est celui qui obtient le plus d'avantage, et c'est à lui que s'adressent les commis-voyageurs d'abord, quand ils ont quelque chose de bon à offrir.

Il y a beaucoup de marchands qui ne veulent pas payer comptant. Ils font leurs affaires au moyen de capital emprunté. Des milliers de ces hommes réussissent en profitant du crédit que des hommes de commerce peuvent leur offrir. Les achats au comptant sont les plus sûrs, mais vous devez avoir les marchandises afin de faire des ventes.

Si vous ne pouvez pas acheter au comptant, achetez à crédit, mais n'essayez pas de faire du commerce avec un magasin qui ne simplement pour vous conforter. Une règle qu'il est quelquefois meilleur de ne pas enfreindre que d'observer.

Choses bonnes à se rappeler

- 1. Quelques choses qu'il est bon de se rappeler quand on achète:
- 2. Renseigné sur ce qu'il y a de plus dans la ligne que vous achetez.
- 3. Combien de ces marchandises possédez déjà.
- 4. Quel est le prix le plus bas du marché pour qualité, et obtenez ces marchandises.

Rappelez-vous que le manque de stock signifie bientôt pour vous le manque de clients.

Voyez à ce que vos contrats écrits soient complets. Vous ne pouvez être sûr que de ce qui est écrit.

Escomptez autant de vos factures que vous pourrez. L'argent économisé de cette manière constitue un profit, aussi bien que si c'était de l'argent produit par la vente de marchandises.

Occupez-vous de vos achats, mais ne permettez pas à vos marchands de gros de profiter de la confiance que vous avez en eux.

Sachez à combien s'élèvent vos commandes et vous ne serez pas surpris quand la facture vous sera présentée.

La courtoisie témoignée aux voyageurs de commerce vous procurera plus de bonnes occasions dans vos achats que le contraire ne pourrait le faire.

Nous croyons savoir que MM. N. Quintal et Fils ont l'intention de louer pour quelques mois un entrepôt et des bureaux en attendant que leur local de la rue St-Paul soit entièrement réparé et rénové de la façon la plus moderne.

IMPORTANT

Ne vous laissez pas convaincre qu'il y a d'autres Thés **TOUT AUSSI BONS**, car il n'y a qu'un **SEUL** Thé, et c'est le

Thé "Blue Ribbon"

Si votre Epicier de Gros "**NE PEUT PAS**" vous en fournir, téléphonez ou télégraphiez vos ordres directement à nous, **A NOS FRAIS**.

The Blue Ribbon Tea Co.,

12, rue Front. Est, Toronto.

NOUVELLE

**Lampe à Combinaison
POUR COLONS**

Donne une Lumière Brillante et Stable

Peut-être placée sur la table ou accrochée au mur.

Fournie avec Brûleur de Sureté "**RING GLASS CONE.**"

FINI ATTRAYANT

C'est un élégant article de vente

Ecrivez à votre marchand de gros. Il peut vous en fournir.

MANUFACTURÉE PAR

THE ONTARIO LANTERN & LAMP CO., LIMITED

HAMILTON, ONT.

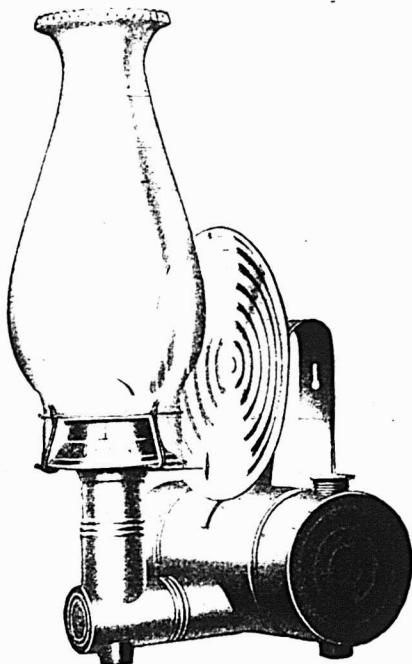

E. BOISVERT et COMPAGNIE
Importateurs et Fabricants de
Médecines Brevetées
541, rue Notre-Dame Ouest,
MONTREAL.
Nous faisons une spécialité de Marques des.

THE GOULD GOLD STORAGE COY. INCORPORATED
1898
MONTREAL

COLD STORAGE
Circulation d'air froid et sec, Ventilation parfaite, Température appropriée à la nature des produits à conserver.
Conservation, d'après les méthodes scientifiques les plus approuvées, de
Beurre, Fromage, Œufs, Fruits.
Coin des rues des Sœurs Grises et William, Montréal.
M. GOULD, GÉRANT.

PRIX COURANTS.

Dans la liste qui suit, sont comprises uniquement les marques spéciales de marchandises dont les maisons, indiquées en caractères noirs, ont l'agence ou la représentation directe au Canada, ou que ces maisons manufacturent elles-mêmes. Les prix indiqués le sont d'après les derniers renseignements fournis par les agents, représentants ou manufacturiers eux-mêmes.

THE AMERICAN TOBACCO CO.
MONTREAL

Cigarettes Le 1000

Richmond Straight Cut.....	12.00
Sweet Caporal.....	8.50
Athlete.....	8.50
Old Judge.....	8.50
New Light [tout tabac].....	8.50
Sub-Rosa Cigarros [tout tabac].....	8.50
Derby.....	6.55
Old Gold.....	6.30
Prince.....	5.75
Sweet Sixteen.....	5.75
Dardanelles ordinaires.....	12.25
Dardanelles, bouts en liège ou en argent.....	12.50
Mogul Magnum, bouts en papier.....	16.00
Murad [turques] bouts en papier.....	12.00
Mogula, bouts en papier ou en liège.....	12.00
Yıldiz [turques].....	15.00
Yıldiz Magnums, bouts en papier, en liège ou en or.....	20.00

Tabacs à cigarettes la lb

Puritan et B C No 1 .. 1/12s.....	1.00
Sweet Caporal..... 1/13s.....	1.15

Tabac coupés la lb

Old Chum.....	10s...	0.85
Puritan.....	11s...	0.85
Lord Stanley, btes ½ lb.....		1.05
Meerschaum.....	10s...	0.82
Athlete Mixture, btes ½ et ¼ lb.....		1.35
Old Gold.....	12s...	0.95
Seal of North Carolina.....	12s...	0.95
Duke's Mixture.....		0.82
Virginity.....		1.25
Old Virginia, ppts ½ et 1 lb.....		0.72

WALTER BAKER & CO., LTD, maison
fondée en 1780, 48 des plus hautes récompenses en Europe et en Amérique.

Par lb.

Chocolat, Prime No 1, bte 12 lbs	\$0 37
Chocolat à la Vanille, bte. de 6 lbs	0 47
German Sweet, boîte de 6 lbs.	0 28
Breakfast Cocoa, bte de ¼, ½, 1 et 5 lbs.	0 44
Cracked Cocoa, bte de ¼ lb. bte de 12 lbs.	0 34
Chocolat sucré, Caracas, boîte de 6 lbs.	0 25

Caracas Tablets, 100 paquets, 5 noués ensemble, par boîte... 3 00

Chocolat Soluble (Soda chaud ou froid] boîtes de 1 lb. 0 41

Gaufrettes Chocolat Vanille, 48 par boîte, la boîte... 1 56

Les cotations ci-dessus sont F. O. B., Montréal.

BORDEN'S CONDENSED MILK CO.
Wm. H. Dunn, Agent, Montréal

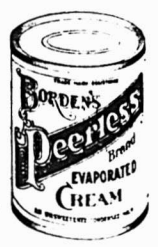

Lait Condensé. La cse La doz

Marque "Eagle" (4 doz.)...	6.00	150
Marque "Gold Seal" (4 doz.)	5.00	125
Marque "Challenge" (4 doz.)	4.15	105

Crème Condensée.

Marque "Peerless".....	4.75	120
------------------------	------	-----

Souvenez-vous qu'il y a un Certificat dans chaque boîte de

Levure Jersey Cream,

et que dix de ces certificats vous procureront une boîte **GRATUITE** chez tout épiciers de gros du Canada,—

Levure Jersey Cream,

la meilleure au monde.

J. A. TAYLOR
Agent, Montréal.

THE ST. LAWRENCE SUGAR REFINING CO. LIMITED
MONTREAL

Fabricant des qualités les plus choies de . . .

Sucres Raffinés

JAUNES EFFLORESCENTS, CAFE NOIR,
(BLOOMY YELLOWS) (LIGHT COFFEE SUGARS)

PHENIX, GRANULES
(Qualité suivant le granulé) "EXTRA STANDARD"

Les meilleurs sur le Marché

BRODIE & HARVIE

MONTREAL

Farines préparées de Brodie		la doz
Red X X X . . .	pqts de 6 lbs.	2.70
Red X X X . . .	pqts de 3 lbs.	1.40
superb	pqts de 6 lbs.	2.50
Superb	pqts de 3 lbs.	1.30
Crescent	pqts de 6 lbs.	2.30
Crescent	pqts de 3 lbs.	1.20

D. C. BROUSSEAU & CIE, LTEE

MONTREAL

Cognac F. Geoffroy & Fils		La case
une étoile	12 qts	9.60
" "	24 pts	10.00
" "	24 flasks	10.00
" "	48 "	11.00
V. O.	12 qts	12.50
V. S. O. P.	12 qts	16.00
Cognac Ve Darvilly & Cie		
12 Quarts	\$7.25	24 Pints 8.25
24 flasks		8.25
48 flasks ou 48 1/2 pts		9.25



The Blue Ribbon Tea Co.,
Toronto, Ont.

Gros. Détail.

Yellow Label, 1's and 1-2's020	0.25
Green Label, 1's and 1-2's022	0.30
Blue Label, 1's and 1-2's025	0.35
Red Label, 1's, 1/2's, 1/3's & 1/4's030	0.40
White Label, 1's, 1/2's & 1/3's035	0.50
Gold Label, 1's and 1/2's042	0.60
Purple Label, 1's and 1/2's055	0.80
Embossed, 1's and 1/2's070	1.00

L. CHAPUT FILS & CIE

MONTREAL

Champagne Louis Roederer.		La case
Grand Vin sec.	qts 28.00	
Grand Vin sec.	pts 30.00	
Vin Extra sec.	qts 28.00	
Vin Extra sec.	pts 30.00	
Brut spécial Cuvée.	qts 30.00	
Brut spécial Cuvée.	pts 32.00	
Champagne Duc de Montlouis.		La case
Cuvée Réservee.	qts 10.00	
Cuvée Réservee.	pts 11.00	
Carte Noire.	qts 12.50	
Carte Noire.	pts 13.50	
Carte D'or.	qts 14.00	
Carte D'or.	pts 15.00	

Cognac Boulestin & Cie.

Cognac Boulestin & Cie.		La case
3 Diamonds	qts 10.50	10.25
*	qts 12.00	11.75
Fluted.	qts 12.00	11.75
*	pts 13.00	12.75
*	24 flasks 13.00	12.75
***	qts 15.00	14.75
V. S. O. P.	qts 20.00	19.50
V. V. S. O. P.	qts 28.00	27.50
1846	qts 45.00	00.00

Cognac Dervos & Cie.

Cognac Dervos & Cie.		La case
*	qts 8.00	7.75
*	pts 9.00	8.75
*	flasks 9.00	8.75

Cognac M. Durand & Cie.

Cognac M. Durand & Cie.		La case
***	qts 5.50	5.25
***	pts 6.50	6.25
16 flasks.	6.50	6.25
24 flasks.	6.00	5.10
32 flasks.	6.75	6.50
48 flasks.	7.00	6.75
*** 1/2 bouteilles.	7.00	6.75

Cognac Gonzales, Staub & Cie. La case

Cognac Gonzales, Staub & Cie.		La case
Quarts.	1 case 5 cases	9.00
Pints		10.00
24 flasks		10.00
48 flasks		10.00
*	qts	11.50
***	qts	14.00
V. S. O.	qts	16.60
V. S. O. P.	qts	18.25

Cognac V. Pinot & Cie.

Cognac V. Pinot & Cie.		La case
***	qts 6.00	5.16
***	pts 7.00	6.75
16 flasks	7.00	6.75
24 flasks.	6.75	6.50
32 flasks	7.25	7.00
48 flasks.	7.50	7.25
*** 1/2 bouteille.	7.50	7.25
V. O.	qts 7.00	7.75
V. O.	pts 8.00	7.75

Rhums.

Rhums.		La case
Lion.	qts 8.00	7.75
Lion.	pts 9.50	9.25
Royal	qts 11.00	10.75
Saint-Marc	qts 9.50	9.25
Tom & Topsy.	qts 7.50	7.25
Tom & Topsy.	pts 8.50	8.25
Sambo	qts 7.25	7.00
Sambo	pts 8.25	8.00
Sambo, 1/2 bouteilles.	9.25	—

Thé Noir "Abelle".

Thé Noir "Abelle".		La lb.
"Paquets 1 lb et 1/2 lb.		
"Bee" ***.		20c

Thé Noir Ceylan "Owl"

Thé Noir Ceylan "Owl"		La lb.
No 5. 1 lb. 30 lbs. par pqt.		20c
No 5. 1/2 lb. 30 lbs par pqt.		21c

La Qualité des ALLUMETTES

**"PRINCESS"
et "TOGO"**

A été éprouvée par le grand Public.

Ces Allumettes sont universellement reconnues comme les meilleures.

Nous pouvons vous coter des prix très avantageux. Écrivez-nous avant de commander ailleurs.

The Improved Match Company,
LIMITED

Bureaux: 409 Edifice Board of Trade,
MONTREAL.

Tel. Main 3244

Manufacture: Drummondville, Que.

Ficelle d'Engerbage

BLUE RIBBON,	650	pieds	par	livre
RED CAP,	600	"	"	"
TIGER,	550	"	"	"
GOLDEN CROWN,	500	"	"	"
STANDARD,	500	"	"	"
SISAL,	500	"	"	"

La BLUE RIBBON est sans aucun doute la Reine des Ficelles d'Engerbage. Elle donne 650 pieds à la livre et est manufacturée avec la fibre de Manille la plus choisie. De la Ficelle de 650 pieds est la seule Ficelle manufacturée entièrement avec la fibre de Manille. Les marchands devraient se défier de Ficelles soi-disant "Manille" qui sont annoncées comme mesurant moins de 650 pieds à la livre. Ce sont des ficelles d'engerbage à fibres mélangées.

Demandez des échantillons.

Consumers Cordage Co., Limited

HALIFAX, N. E.

MONTREAL, Que.

No 10. 1 lb et 1/2 lb. 30 lbs par cse	27c
No 15. 1 lb et 1/2 lb. 30 lbs par cse	32c
No 30. 1 lb et 1/2 lb. 30 lbs par cse	40c
Thé Vert Ceylon "Owl"	La lb.
No 5. 1 lb. 30 lbs par cse	20c
No 5. 1/2 lb. 30 lbs par cse	21c
No 10. 1 et 1/2 lb. 30 lbs par cse	22c
Thé Mélangé "Owl"	La lb.
No 5. 1 lb et 1/2 lb. par cse	21c

Vin Tonique Dubonnet.	La case
12 litres.	10.60

Whisky écossais J. Ainslie & Co.	La case
	1 case 5 cases
Ogilvie	7.00 6.75
Ogilvie 24 flasks	7.75 7.50
Ogilvie Imp. qts.	9.50
Ainslie Yellow label	9.00
Ainslie Ord. flask	10.25
Ainslie Imp. qts	13.50
Ainslie White label	9.75
Ainslie Special	10.50
Ainslie Extra-Special	12.50
Ainslie Clynelish [smoky]	13.00
Ainslie Liqueur	13.00
Ainslie Special Liqueur	16.00
Ainslie All Malt Liqueur	15.00
Big Ben	11.00 10.75

WILLIAM CLARK

Conserves MONTREAL	La doz
Compressed Corned Beef	1s 1.40
Compressed Corned Beef	2s 2.50
Compressed Corned Beef	6s 7.50
Compressed Corned Beef	14s 17.50
Ready Lunch Beef	1s \$1.40 2s 2.50
Geneva Sausage	1s 1.70 2s 3.00
Cambridge Sausage	1s 1.55 2s 2.75
English Brawn	1s 1.40 2s 2.50
Boneless Pigs Feet	1s 1.40 2s 2.50
Sliced Smoked Beef	1/2s 1.35 1s 2.40

Roast Beef	1s 1.40 2s 2.50
Pork and Beans avec sauce	1s 0.50
Pork and Beans avec sauce	2s 0.89
Pork and Beans avec sauce	3s 1.00
Pork and Beans Plain	1s 0.59
Pork and Beans Plain	2s 0.80
Pork and Beans Plain	3s 1.09
Pork and Beans, Chili sauce	1s 0.50
Pork and Beans, Chili sauce	3s 1.69
Veal and Ham patés	1/2s 1.10
Ox Tongue [whole]	1 1/2s 7.25
Ox Tongue [whole]	2s 7.80
Ox Tongue [whole]	2s 8.35
Lunch Tongue	1s 3.30 2s 6.60
Tongue Lunch	1s 2.75
Jellied Veal	1s 1.40 2s 2.50

Potted Meats	La doz.
Ham, Tongue, Beef and Veal	1/2s 0.50 1/2s 1.60
Tongue, Ham and Veal	1/2s 1.00
Soupes	La doz
Mulligatawny, Chicken Oxtail, Kidney, Tomato, Vegetable	
Julienne, Mock Turtle, Consommé, Pea, Bean, Purée, pints	1.00
Mince Meat	2.00
[Tins fermées hermétiquement.]	La doz.
1s \$1.00 2s 1.95 3s 2.90 4s 3.90 5s 4.50	

THE COWAN CHOCOLATE CO.

Cacaos. TORONTO & MONTREAL	La doz
Hygiénique, tins 1/2 lb.	2.00
Perfection, tins 5 lbs.	0.50
Perfection, tins 1/2 lb.	la doz. 2.40
Essence de cacao sucré, tins 1/2 lb.	1.80
Imperial Dutch	1/2 lb. 0.90
Chocolate powder, boîtes de 10,	La lb
20, 30 lbs.	0.25
Cacao Soluble, boîtes 10, 20, 30 lbs.	20
Cocoa Nibs	35
Cocoa Shells	05

Chocolat	La lb.
Diamond	1/4 et 1/2 lb. 25
Diamond	1/2 et 1 lb. 28
French Diamond	1/2 et 1 lb. 22
Queen's Dessert	1/4 et 1/2 lb. 40
Queen's Dessert	1/2 et 1 lb. 42
Parisier, morceau à	1/2 et 1 lb. 30
Royal Navy	1/4 et 1/2 lb. 30
Caracas pur	1/4 et 1/2 lb. 40
Perfection	1/4 et 1/2 lb. 30
Rock sucré	1/2 et 1 lb. 30
Au lait, cartons 6 dozs	la doz. 45
Au lait, boîtes 3 et 6 dozs.	la doz. 85
Bâtons à 1c	la gr. 1.00
Confections Cowan	La doz
Cream Bars gds 6 à la boîte	2.25
Cream Bars, pts 6 à la boîte	1.50
Chocolat au Lait 7° 3 et 6 doz.	la doz. 0.85
Chocolat au Lait Palettes de 5 c.	la doz. 0.45
Chocolat au Lait, Paquets de 5 c.	la doz. 0.45
Croquettes au Lait, boîtes 3 doz.	0.90
Médallions au Lait, boîtes 3 doz.	2.25
Médallions au Lait, Paquets.	0.45

DEMERS, FLETCHER & CIE

MONTREAL	
Champagne A. J. Lecluse	qts. pts.
Carte Blanche	11.50 13.50
Carte d'Or	16.00 18.00
Cognac Jac. Prunier et Cie.	La case
3 Chouettes Pales	2.50
3 Chouettes Dark	2.75
★	qts. 11.00
V. O.	qts. 18.00
V. S. O. P. fine Champagne	qts. 24.00
Eaux:—Bassin de Vichy	La case
Source du Chalet	50 btl. 8.00
Soda Vichy	100 btl. 8.50



Les Aliments Purs sont Essentiels à la Bonne Santé.

Épiciers, achetez la Marmelade d'Orange, les Confitures, les Gelées, les Fruits cachetés purs, etc.

Wagstaffe's Fine Old English;

vosre marchand de gros les a en stock, chaque livre est garantie pure.

Wagstaffe, Limited

Fabricants de Conserves Pures de Fruits

HAMILTON, Ont.

Agents: (Dingle & Stewart, Winnipeg, Man.
L. T. Mewburn & Co., Ltd., Calgary, Alta.
Standard Brokerage Co. Ltd., Vancouver, C. A.

Vous ne pouvez mieux faire

Qu'en mettant en Stock la Célèbre

Mélasse

Marque

"Gingerbread"

En Canistres de 2, 3, 5 et 10 lbs
Empaquetée uniquement par

DOMINION MOLASSES CO.,

LIMITED

Halifax, - Nouvelle-Ecosse

Agents:

C. de Carteret	Kingston
Geo. Musson & Co.	Toronto
John W. Bickle & Greening	Hamilton
Geo. H. Gillespie	London
Joseph Carman	Winnipeg
C. E. Paradis	Quebec

Liqueurs fines:—Gust. Picou . La Cse

Liqueur du Couvent, Verte—litres	15.00
Liqueur du Couvent, Jaune—litres	14.00
Picoutine	15.00
Curaçao Blanc et Rouge	10.00
Crème de Cacao	12.00
Kummel Cristallisé	9.50
French Cocktail	10.00
Anisette Amsterdam	10.00
Maraschino	10.00
Crème de Menthe	12.00
Cherry Brandy	10.00
Grenadine	7.50
Mandarin Extra Pure	7.50
Rhum — L. Jusselain La cse	
Rhum Vierge qts.	12.00
Vin Beaujolais—M. Desalles qts.. pts	
Moulin à Vent	8.00 9.00
Vin Bourgogne—C. Charton & Fils..	
qts. pts.	
Pommard	8.00 9.00
Chambertin	9.50 10.50
Nuits	8.50 9.50
Pommard Mousseux	8.00 9.00
Vin Tonique	
Liqueur Advocaat — Van Dijk	10.00
Quinquina des Princes	10.50
Whiskey Ecossois—P. McDonald & Co.	
Lord of Isles—Special qts . la cse	9.50
Lord of Isles—Extra Sp. qts. la cse	10.50
Lord of Isles—Sp. Liqueur . la cse	11.50
Lord of Isles—Extra Sp. Liq. la cse	13.50

J. M. DOUGLAS & CO.
MONTREAL

Bleus à laver.



“Blueol”, boîtes
10 lbs, 50 pqts
de 4 carrés. 15c.
“Sapphire,”
boîtes de 14 lbs,
pqts de ¼ de lb,
12½c,
“Union,” boîtes
de 14 lbs, pqts
de ¼ et 1 lb, 10c

The EDWARDSBURG STARCH CO. Ltd
MONTREAL

Empois de buanderie	La lb
No 1 Blanc ou Bleu, cartons 4 lbs..	06½
No 1 Blanc ou Bleu, cartons 3 lbs..	06½
No 1 Blanc, barils et petits barils..	05½
Canada Laundry [cse de 40 lbs.]..	05½
Silver Gloss, btes à coulisses, 6 lbs..	07½
Silver Gloss . . . canistres de 6 lbs.	07½
Kegs Silver Gloss gros cristaux . . .	06½
Edwardsburg's Silver Gloss, paquets chromos de 1 lb..	07½
Benson's Satin.. .cartons de 1 lb.	07½
Canada White Gloss, pqts de 1 lb..	05½
Benson's Enamel, par boîte de 20 et 40 paquets..	\$1.25 et \$2.50
Empois de cuisine	
Benson's Celebrated prepared Corn, Boîtes de 20 et 40 lbs.	07
Canada Pure Corn Starch, boîtes de 20 et 40 lbs.	05½
Empois de riz "Edwardsburg"	

No 1 blanc, étiquette chromo, car-
tons de 1 lb. 10

Sirop fin de table "Edwardsburg".

Quarts.. . . . la lb.	02½
½ Quarts.. . . . la lb.	03
¼ Quarts.. . . . la lb.	03½
Seaux de 38½ lbs.. . . . le seau	1.50
Seaux de 25 lbs.. . . . le seau	1.10

La cse

Canistres de 2 lbs. 2 doz. à la cse	2.90
Canistres de 5 lbs. 1 doz. à la cse	2.45
Canistres de 10 lbs. ½ doz. à la cse	2.40
Canistres de 20 lbs. ¼ doz. à la cse	2.35

THE EMPIRE TOBACCO CO.

MONTREAL

Tabacs à chiquer **La lb**

Bobs.. . . . 5s et 10s	38
Currency.. . . . 10s	38
Old Fox.. . . . 12s	48
Pay Roll.. . . . 7½s	56

Tabacs à fumer.

Empire 5s et 10s	36
Rosebud.. . . . 6s	15
Ivy 7s	50

N. K. FAIRBANK COMPANY,

Montréal.



Prix du Saindoux
Composé, Marque
BOAR'S HEAD.
Tierces 0.10½
Demi-quarts 0.10½
Tinettes 60 lbs 0.10½

Chaudières 20 lbs.	2.05
Seaux en bois, 20 lbs.	2.15
Caisses, 3 lbs., 20 à la caisse . . .	0.11½
Caisses, 5 lbs., 12 à la caisse . . .	0.11½
Caisses, 10 lbs., 6 à la caisse . . .	0.11

MARINADES
MARQUE
STERLING

Il n'y en a pas
de meilleures.

CONDIMENTS
MARQUE
STERLING

Les premiers
pour la
Qualité

CATSUPS
MARQUE
STERLING

Les Favoris
du Public.

Faits au Canada par

THE

T. A. LYTLE CO., Limited

TORONTO, CANADA.

Beau
Macaroni

Le macaroni et le vermicelle français
de Codou sont superbes à tous les points
de vue — blancs, délicats, tendres. Le
seul blé convenable pour faire le meilleur
macaroni est le blé de Russie, et c'est
celui-là qui est employé dans la fabrica-
tion de celui de Codou.

“Le meilleur” parce qu'il n'y en a
pas un autre aussi bon. C'est le type de
la plus haute qualité dans le monde en-
tier. Demandez à votre fournisseur de
gros celui de

“Codou.”

Arthur P. Tippet & Co., Agents

(3) 8 Place Royale, Montreal.

E. W. GILLETT CO. LTD.
TORONTO, ONT.



Levain Royal.
Boîtes 36 paquets à la boîte 1.10
Gillett's Cream Yeast.
Boîtes 36 paquets à 5c La boîte 1.10



Poudre à Pâte "Magic" La doz
6 doz de 5c... 40
4 doz de 4 oz... 60
4 doz de 6 oz... 75
4 doz de 8 oz... 95
4 doz de 12 oz... 1.40
2 doz de 12 oz... 1.45
4 doz de 18 oz... 1.65
2 doz de 16 oz... 1.70
1 doz de 2 1/2 lbs... 4.10
1 doz de 5 lbs... 7.30
2 doz de 6 oz... La cse 4.55
1 doz de 12 oz... 4.55
1 doz de 18 oz... 4.55



Lessive en Poudre.
La cse
4 doz à la caisse 8.60
3 caisses 8.50
5 caisses ou plus 8.40

Soda "Magic" La cse
No 1 caisse
60 ppts de 1 lb... 2.75
5 caisses 2.60
No 2 caisse
120 ppts de 1/2 lb... 2.75
5 caisses 2.60
No 3 caisse
80 ppts de 1 lb... 2.75
60 ppts de 1/2 lb... 2.60
5 caisses 2.60
No 5 caisse
100 ppts de 10 oz... 2.85
5 caisses 2.75

THE B. HOUE CO.
QUEBEC

Les plus grands manufacturiers de tabacs coupés en Canada. Manufacturiers de tabacs coupés pour fumer, chiquer, à cigarettes, ainsi que tabacs à Priser. Prix et informations sur demande.

THE IMPROVED MATCH CO.
MONTREAL

Allumettes La Cse
Safelight... \$4.50
Princess: 1000 à la bte, 144 à la cse 5.50
New Imperial... 5.40
Togo: 500 à la bte, 3 btes au paquet, 48 à la cse 3.90
Beaver: 60c à la bte, 24 btes au pqt, 60 ppts à la cse 5.05
Laurier: 70 à la bte, 36 au pqt, 40 ppts à la cse 4.00
Fret alloué sur lots de 5 caisses dans Québec et Ontario.
Termes: Net 30 jours.

HENRI JONAS & CIE,
Montréal.

Extraits Culinaires. La doz.
1 oz. Plate. Triple concentré 0.75
2 oz. Plate. Triple concentré 1.50
2 oz. Carrées. Triple concentré 1.75
4 oz. Carrées. Triple concentré 3.00
8 oz. Carrées. Triple concentré 6.00
16 oz. Carrées. Triple concentré 12.00
2 1/2 oz. Rondes. Quintessences 2.00
4 oz. Carrées. Quintessences. Bouchons éméri 3.50
8 oz. Carrées. Quintessences. Bouchons éméri 7.00
2 oz. Rondes. Golden Star. Double Force 0.75
2 oz. Plates. Soluble 0.75

2 oz. Anchor 1.00
4 oz. Anchor 1.75
8 oz. Anchor 3.00
16 oz. Anchor 5.75
1 oz. London 2.50
2 oz. London 4.75
Extraits à la livre de \$1.00 à 3.00
Extraits au gallon de \$6.00 à 21.00

Mêmes prix pour Extraits de fruits.

Moutarde Française. La Gros.

2 doz à la caisse.
Pony 7.50
Medium 9.99
Large 10.00
Small 7.20
Tumblers 10.80
Egg Cups 12.50
No. 67 Jars 12.00

1 doz. et 2 doz. à la caisse.

Mugs 12.00
Nugget Tumblers 12.00
Athenian Tumblers 12.00
Goblets 12.00

1 doz. à la caisse.

No. 64 Jars 15.00
No. 65 Jars 18.00
No. 66 Jars 21.00
No. 68 Jars 15.00
No. 69 Jars 21.00

Vernis à chaussures. La doz.

1 doz. à la caisse.
Marque Froment 0.75
Marque Jonas 0.75
Vernis Militaire à l'épreuve de l'eau 2.00

Un Client Satisfait Revient.

La Prime contenue dans le paquet n'est qu'un moyen de présentation.

Vos clients achètent "PREMIUM OATS" la première fois, pour avoir la prime. — ils l'achètent ensuite parce qu'ils aiment l'avoine.

"PREMIUM OATS" de Tillson, conservant toutes ses propriétés nutritives, est faite avec une propreté absolue par le meilleur procédé au monde pour la préparation du gruau d'avoine.

Vos clients qui s'en sont servis vous diront cela.

Avez-vous en stock "PREMIUM OATS"?



The Tillson Company, Ltd.

TILLSONBURG, Ont.

W. H. DUNN,
Agent à Montréal

R. F. GREAM & CO.,
Agents à Québec

Nouvel Empaquetage

SARDINES SARDINES SARDINES
Marque "BRUNSWICK"
NOUVEL EMPAQUETAGE

Les sardines sont maintenant prêtes pour le marché.

Rappelez-vous que nous garantissons chaque boîte que nous empaquetons.

Nous sollicitons votre correspondance. Demandez la Liste des Prix.

Vente en Gros uniquement.

Vos dévoués,

CONNORS BROS. LIMITED

BLACK'S HARBOUR, N.B.

LABORATOIRES S. LACHANCE

87, rue Saint-Christophe, Montréal.
Spécialités Pharmaceutiques.

	La doz.
Amers Indigènes..	2.00
Cachets Anti-Migraine	1.75
Caféine Granulée	6.00
Capilline	4.00
Dragées Reconstituantes Lachance	4.00
Essence concentrée pour Char-	
treuse	2.00
Grano-Lécithine Lachance	4.00
Kina Pepto-Fer Lachance	9.00
Levure de bière	6.00
Lotion Persienne	4.00
Onguent Marmen	2.00
Pâte dentifrice Egyptienne.. . . .	1.75
Pastilles Pectorales	1.75
Pastilles Vermifuges	1.75
Polychreste F. Picard	9.00
Remède du Père Mathieu	6.00
Remède du Dr Sey	8.00
Salsepareille Lachance	7.00
Sirup de Coquellcot Comp.	2.00
Tue-Punaises	1.75

LA CIE MEDICALE DU DR LAMBERT (INC.),

541 rue Notre-Dame Ouest, Montréal

1 Doz. 3 Doz. 6 Doz. 1 Gr.

Sirup du Dr J.

O. Lambert \$2.65 \$7.75 \$14.00 \$27.00

10 jours ou net 30 jours

"Anisid" ou Sirop d'Anis "Dr

1 Doz. 3 Doz. 6 Doz. 1 Gr.

J. O. Lambert" 1.75 4.75 9.00 17.00
5% 30 jours.

Pastilles à Vers

"Dr J. O. Lambert" 1.75 4.75 9.00 17.00
5% 30 jours.

Pilules Anti-Constipation "Dr J.

O. Lambert" . 1.75 4.75 9.00 17.00
5% 30 jours.

Cachets contre le

mal de tête "Dr J. O. Lambert" 1.50 4.35 8.40 16.00
5% 30 jours.

Onguent Antisep-

tique "Dr J. O. Lambert".

(Guérison des maladies de la Peau).

Pot de 25c. (1 once) 1.75 4.75 9.00 17.00
5% 30 jours.

Tonique apéritif "Dr J. O. Lam-

bert \$7.50
5% 30 jours.

Spécifique pour la Dyspepsie "Dr

J. O. Lambert" 7.50
5% 30 jours.

Spécifique pour les Rognons "Dr J.

O. Lambert" 7.50
5% 30 jours.

Spécifique pour le Foie "Dr J. O.

Lambert" 1.75
5% 30 jours.

Spécifique Purgatif "Dr J. O. Lam-

bert 1.50
5% 30 jours.

LAPORTE, MARTIN & CIE, LIMITEE, Montréal

Cognac Ph. Richard La cse

	Qts.	12s	22.50
S. O.	20 ans	Flutes	17.50
V. S. O. P.			12.25
V. S. O.			10.50
V. O.			9.00

Cognac Chs. Couturier

*** Qts 12s 7.50

Cognac F. Marlon

*** Qts 12s 6.00

Cognac Parville et Cie

*** Qts 12s 5.00

Toutes les marques de Cognacs

ci-dessus:

En caisse de 24 x 1/2 Bout. [\$1.00 de plus

En caisse de 24 x Flsks [par caisse

En caisse de 48 x 1/2 Bout. [\$2.00 de plus

En caisse de 48 x 1/2 Flsks [par caisse

Cognac en Fûts

Gall.

Richard 3.40 6.00

Couturier 3.80 4.00

Thes, Vins
ET
Liqueurs en Gros

Recommandable à tous les
les points de vue, le

Brandy F. Geoffroy & Fils
COGNAC

est le favori des médecins qui le
prescrivent dans leur pratique
journalière.

Marques: ★ V.O.-V.S.O.P.

en Bouteilles, demi-Bouteilles,
Flasks et demi-Flasks.

Ce Brandy est le produit de la distillation
des meilleurs Crus de Cognac: il a obtenu le
1er Prix à l'exposition universelle de Paris
en 1900.

Nous avons l'agence
pour le Canada.

Demandez nos Prix et Echantillons.

D. C. BROSSEAU & CIE,

LIMITEE

Epiciers en Gros et Importateurs

342 à 346 rue Notre-Dame Est, Montréal.

Quand le client est parti

et que vous n'aviez pas en stock ce qu'il
demandait, vous avez peut-être perdu un
client, vous avez sûrement perdu une
vente.

EN CETTE SAISON

on vous demande plus souvent que jamais

Le SIROP MATHIEU

(De Goudron et d'Huile de Foie de Morue)

Ayez soin de compléter votre Stock.
Vous Pouvez Recommander ce SIROP
comme TONIQUE en même temps que
comme remède. Les fabricants vous sou-
tiendront ainsi que tous ceux qui l'ont
essayé.

LA COMPAGNIE J. L. MATHIEU, Prop.,
Sherbrooke, P.Q.

En vente dans toutes les pharmacies et tous les magasins généraux.

L. CHAPUT, FILS & CIE,
Dépositaires en gros, MONTREAL.

Marion	3.40	3.75
Gin Old John Brand	La cse	
Rouge	15s	9.75
Verte	12s	5.25
Violette	24s	4.50
Irish Whiskey Mitchell	La cse	
Cruiskeen Lawn Stone Jars ..	12s	12.50
Cruiskeen Lawn Imp. Qts. Flks	12s	11.50
Special	Qts 12s	9.00
Special Imp. Pts Flks	24s	11.75
Old Irish Imp. Qts Flks	12s	11.00
Old Irish	Qts 12s	6.50
Old Irish 1/4 Bout. Pts	12s	8.99
Old Irish 10 oz Flks	48s	12.00
Irish Whiskey en Fûts	Gall.	
Old Irish Mitchell	3.65	4.00
Special Mitchel	4.75	5.00
Scotch Whiskey Mitchell	La cse	
Grey Beard Stone Jars ..	12s	12.50
Finest Old	Qts 12s	12.50
White Star Liquor	Qts 12s	10.50
Extra Special Liquor Flagoon	12s	9.50
Extra Special Liquor	Qts 12s	9.50
Special Reserve	Qts 12s	9.00
Special Reserve 1/4 Bout. Pts	24s	10.00
Special Reserve Imp. Flks Pts	24s	11.75
Heather Dew	Qts 12s	8.00
Heather Dew 1/4 Bout. ..	Pts 24s	9.00
Heather Dew Imp. Qts Flks	12s	11.25
Heather Dew 10 oz Flks ..	48s	12.90
Mullmore Imp. Qts Flks ..	12s	10.00
Mullmore Imp. Pts Flks ..	24s	10.50
Mullmore	Qts 12s	6.50

Mullmore 1/4 Bout.	Pts 24s	7.50
Mullmore	1/2 Flks 48s	9.00
Glen Ogle	Qts 12s	8.00
Robert Dale & Co.	Qts 12s	5.00
Robert Dale & Co.	Flks 24s	6.00
Robert Dale & Co.	1/2 Flks 48s	7.00
Scotch Whiskey Mitchell en Fûts.	Gall.	
Extra Special Liquor	4.75	5.00
Special Reserve	3.50	4.50
Heather Dew	3.65	4.90
Rhums	La cse	
J. W. Turner	qts. 12s	7.00
J. W. Turner	pts. 24s	8.00
J. W. Turner	1/2 pts. 48s	9.00
Ryes Wiser	La cse	
Recreation	Qts 12s	5.00
Recreation Imp. Qts Flks ..	12s	7.00
Recreation Imp. Pts Flks ..	12s	7.00
Recreation 1/2 Flks	32s	6.00
Recreation 1/4 Flks	36s	6.00
Special	Qts 12s	7.00
Special Imp. Flks Pts	20s	8.50
Special 1/2 Flks	32s	8.00
Special 1/4 Flks	60s	8.00
1895 Old Rye	Qts 12s	8.00
Red Letters	Qts 12s	8.00
Whiskey Clair	Qts 12s	5.00
Champagnes	La cse	
C. A. Cardinal	Qts 12s	12.50
C. A. Cardinal	Pts 24s	13.50
C. A. Cardinal	Splits 48s	14.50
Vins Malaga Blandy Bros.	La cse	
Very Superior	Qts 12s	8.50

Specialy Selected	Qts 12s	10.50
London Particular	Qts 12s	10.50
Vins Port	La cse	
Invalid Spec. Blandy Bros ..	12s	12.00
Good Fruity Blandy Bros ..	12s	7.50
Garcia Hijos	Qts 12s	8.50
Manuel Tosta	Qts 12s	6.50
Ventura et Cie	Qts 12s	4.50
Rizat et Cie	Qts 12s	2.50
Vins Sherry	La cse	
Amorozo Blandy Bros ..	Qts 12s	11.00
Manzanilla Blandy Bros ..	Qts 12s	8.50
José Gomez	Qts 12s	8.50
Juanito et Cie	Qts 12s	6.50
Sanchez Hermanos	Qts 12s	4.50
Vermouth Italien	La cse	
F. Ricardo Torino	Qts 12s	6.50
Vermouth à la Fraise	La cse	
Dolin Chamberizette	Qts 12s	8.00
	La cse	La cse
Clarets	Qts 12s	Pts 24s
Medoc G. Pradel et Cie	2.75	3.25
St. Jul. P. Vernet & Cie	2.75	3.25
Vin Rouge Bordeaux [Claret]		
Au gallon	0.75	1.25
	La cse	La cse
Sauternes	Qts 12s	Pts 24s
Leconte & Morel	2.75	3.25
Vigneau & Cambours ..	3.50	4.00
Vin Blanc Bordeaux [Sauternes]		
Au gallon	0.90	1.40
Eau de Vichy	La cse	
La Capitale	Qts 50s	7.50

M. l'Epicier :

Savez-vous que **"SHREDDED WHEAT"**

est le seul aliment au blé, fait dans ce pays, qui soit complètement cuit, qui contienne le blé entier, et rien d'autre, qui ne soit pas "médicamenteux" ou "aromatisé" avec quoi que ce soit et qu'en conséquence, c'est l'aliment de céréale de vente courante dans l'univers, bon pour n'importe quel repas, sous n'importe quel climat et dans n'importe quelle saison !

"SHREDDED WHEAT" est fabriqué sous deux formes - BISCUIT et TRISCUIT. Biscuit, comme "céréale pour le déjeuner" est délicieux quand il est chauffé dans un four et servi avec de la crème ou du lait chaud ou froid.

Avec ces deux laitages, on peut faire beaucoup de plats délicats et délicieux, pour n'importe quel repas, en pratiquant un creux au sommet du Biscuit, de manière à former une croûte de pâté et en servant le tout avec des fruits, des légumes, de la crème ou des viandes.

Triscuit est la gaufrette faite de blé entier déchiqueté, employée comme ROTIE avec du beurre, du fromage ou des confitures.

"SHREDDED WHEAT" est un produit Canadien - fait au Canada avec du blé Canadien.

THE CANADIAN SHREDDED WHEAT CO., LTD.
NIAGARA FALLS ONT.
 Bureau à Toronto, 33 rue Church.



"It's All in the Shreds"



L'homme qui met en stock une marque inférieure de Confitures et de Gelées recherche un désastre commercial. A moins que vous ne mettiez en magasin les

Confitures et Gelées
Marque "E. D. S."



vous avez en stock des marchandises inférieures. Ce n'est pas parce que je le dis ; mais parce que les inspecteurs du gouvernement proclament que la marque "E. D. S." est la meilleure marque de Confitures et de Gelées manufacturées au Canada.

AGENTS : W. G. PATRICK & Co., Toronto ;
 WM. H. DUNN, Montréal ; MASON & HARRIS, Winnipeg ;
 W. A. SIMONDS, St. John N. B. ; A. & N. SMITH, Halifax, N. S.

E. D. SMITH'S FRUIT FARMS
WINONA, ONT.

Sanitas	Qts 50s	8.00
Sanitas	Pts 100s	9.50
Sanitas	Splits 100s	7.50

Eau Minérale [Hiawatha]

Hiawatha Naturelle ½ gall.	12s	4.75
Hiawatha Naturelle ¼ gall.	50s	7.50
Hiawatha Gazeuse	Qts 50s	7.50
Hiawatha Gazeuse	Pts 100s	10.50
Hiawatha Gazeuse	Splits 100s	8.50

Lager Miller Brls

Pièrre High Life Brls 10 doz	12.50
Pièrre Buffet Brls 10 doz	12.00
Pièrre Extrait Malt Brls 8 doz	2.00 15.60

Extrait de Viande Pasteurisé "Vita"

	La cse
Bout. 1 oz. caisse de 2 doz.	3.20
Bout. 2 oz. caisse de 1 doz.	3.00
Bout. 4 oz. caisse de 1 doz.	4.50
Bout. 20 oz. caisse de ½ doz.	4.75
Bout. 20 oz. caisse de 1 doz.	9.00

Huile Olive Minerva

Minerva Brand	Qts 12s	5.75
Minerva Brand	Pts 24s	6.50
Minerva Brand	½ Pts 24s	4.25

Thés Lipton, Caisse 50 lbs. .b.

Ceylon & Indien Noir ou Vert.		
"A" 1 lb. et ½ lb.		0.45
"B" 1 lb. et ½ lb.		0.40
No 1 "C" 1 lb. et ½ lb.		0.35
No 2 "C" 1 lb. et ½ lb.		0.30
No 3 "C" 1 lb. et ½ lb.		0.22
No 4 "C" 1 lb.		0.20

Thé Japon

Victoria H/C 90 lbs.	0.25
Princesse Louise H/C 80 lbs.	0.19

Thé Vert Ceylon Style Japon

Lady, caisse 60 lbs.	0.18
Duchess, caisse 60 lbs.	0.19



LUMSDEN BROS.
TORONTO & HAMILTON
 La Levure pressée
 "Jersey Cream"
 La bte

en palettes, 36 morceaux de 5c, . . . 1.00

FRANK MAGOR & CO.
MONTREAL

Robinson's Patent Barley ou Groats.

	La doz.
Tins de 1 lb.	\$2.35
Tins de ½ lb.	1.35

Colman's Rice Starch La lb.

No 1, London:—	
En paquets, bleus ou blancs ou assortis, de 4 à 5 lbs.	6¼
En boîtes de carton illustrées:—	
Boîtes de 4 lbs. net	8½
Boîtes de 1 lb. gros	8½
Boîtes de 1-2 lb. gros	9
Boîtes de ¼-4 lb. gros	10

Buff Starch pour dentelles, etc.

Boîtes en carton, lb. gros 9¼
 En caisses de 56 lbs. chaque; cses gratis.

Moutarde "Colman" ou "Keen"



	La Jarre
D. S. F. tins ¼ lb.	1.40
D. S. F. tins ½ lb.	2.50
D. S. F. tins 1 lb.	5.00
F. D. tins ¼ lb.	85
F. D. tins ½ lb.	1.45

Durham Jarres, 4 lbs75
Durham, Jarre s, 1lb35

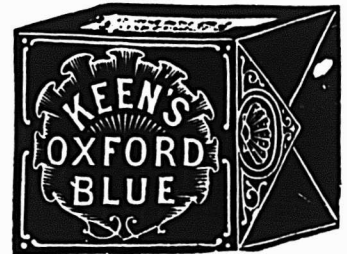

Keen's Oxford Blue. La lb.

Lbs., 1-4 de lb. ou 3 onces	16c
Lots de 10 boîtes, ou caisse	15c

THE MONTREAL PACKING CO.

"Corona Brand". La lb.

Jambons Petits, 10 à 12 lbs.	0.15½
" Moyens, 12 à 18 lbs.	0.15
" Gros, 20 à 25 lbs.	0.14
" 25 lbs. à 35 lbs.	0.13½
" 35 lbs. à 50 lbs.	0.13

"Special Corona Brand".

Jambons choisis, enveloppe parchemin	0.16
Lard fumé [breakfast bacon] enveloppe parchemin	0.16

La Meilleure Farine au Monde pour les Boulangers

est produite par la parfaite union d'une mouture habile et d'un beau Blé. Cet idéal est complètement réalisé dans la

FARINE "THREE STARS."

Elle ne contient pas autre chose que du Blé dur du Manitoba, absolument du meilleur choix. Le Blé lui-même est converti en farine par les meuniers les plus habiles et de la manière la plus scientifique, dans la minoterie la plus perfectionnée du monde. Avec la "FARINE THREE STARS" vous pouvez faire le Pain et la Pâtisserie les plus sains et ayant le meilleur goût — vous pouvez vous y fier absolument et être sûr de l'augmentation des profits.

Western Canada Flour Mills Co.,

LIMITED

Moulins à Winnipeg, Goderich et Brandon.

BUREAU DE MONTREAL: Bâtisse du Board of Trade.

Le Plus Beau Porc Empaqueté D'ARMOUR

EN VENTE CHEZ TOUS LES EPICIERS DE GROS.

D. RATTRAY & SONS

LIMITED

AGENTS GENERAUX

QUEBEC MONTREAL OTTAWA

Lard fumé [Windsor bacon] en- veloppe parchemin	0.16
Saucisses:	
De porc, en boyaux de porc.	0.07
Cambridge en cartons de 1 lb.	0.10
De Boulogne, grosse	0.06
"Corona Brand". Saindoux pur:	
Le Seau	
Seaux en bois, 20 lbs. net	2.55
Chaudières en fer-blanc, 20 lbs.	2.40
La lb.	
Chaudières en fer-blanc, 10 lbs., 6 à la caisse	0.13½
Chaudières en fer-blanc, 5 lbs., 12 à la caisse	0.13½
Chaudières en fer-blanc, 3 lbs., 20 à la caisse	0.13½
Blocks de 1 lb.	0.13½
Saindoux, composé	0.09½
Fromage.	
Canadien coloré [Prix du marché]	
Canadien blanc [Prix du marché]	
Beurre "Corona".	
Crème, choix, pains de 1 lb.	0.28
Crème, choix, boîte 56 lbs.	0.27½
Beurre de ferme, choix, pain de 1 lb.	0.24
Viandes Cuites.	
Jambon bouilli désossé, avec peau	0.23
Jambon bouilli désossé, sans peau	0.24
Jambon rôti	0.23
Jambon New England	0.19
Tête en fromage	0.10
Boudin blanc	0.09
Boudin noir	0.09
Porc Salé.	
Barils, Short Cut Mess Can.	23.50
Barils Heavy Pork [Shoulder]	19.00
Barils, Long Cut Mess	22.00
Barils, Long Cut heavy Mess, non désossé	22.00

JOHN P. MOTT & CO.
J. A. Taylor, Agent, MONTREAL.

Chocolats et Cacaos Mott. La lb

MOTT'S DIAMOND CHOCOLATE

Elite. \$s 32
Prepared Cocoa. 30
Breakfast Cocoa. 40
No 1. Chocolate. 32
Breakfast Choc. 28
Diamond Chocolate. 24
Navy Chocolate 28
Cocoa Nibbs. 36
Cocoa Shells. 05
Confectionery Chocolate. 20 à 31
Plain Chocolate Liquors. 21 à 35
Vanilla Stick. la gr. 1.00

W. D. McLAREN
MONTREAL

Poudre à pâte "Cook's Friend".

No 1, en boîtes de 4 et 2 doz. 2.40
No 2, en boîtes de 6 et 3 doz. 0.80
No 3, en boîtes de 4 doz. 0.45
No 10, en boîtes de 4 et 2 doz. 2.10
No 12, en boîtes de 6 et 3 doz. 70

A. RUBITAILLE & CIE MONTREAL

Cognac "Sorin" La cse

Carte bleu. 8.50
Carte rouge. 9.50
Carte d'or. 11.00
24 flasks, avec verre 9.50
48 ½ flasks, avec verre. 11.00
Au gallon. 4.00 @ 4.25
Cognac "J. Mourier & Cie" La cse

Quarts. 7.00
24 ½ bouteilles. 8.00
48 ¼ bouteilles. 9.00
24 flasks. 8.00
48 ½ flasks. 9.00
24 flasks, avec verre. 8.50
48 ½ flasks, avec verre. 9.50
Cognac "Mont St-Louis" La cse

Quarts. 8.00

24 flasks 7.25
48 ½ flasks 8.50
Cnampagne "Bellon & Cie" pts. pts.
Carte Blanche. 12.00 13.00
Rhum St-Paul 11.50
Rhum St-Paul 12.50

Scotch Whisky "Craig Dhu Blend"

La cse

Quarts ord. 6.50
Quarts Imperial. 8.50
24 flasks *** 7.50
48 ½ flasks. 8.50

Scotch "R. H. Thomson & Co"

Ben Cruachan. 18.90
Ben Cruachan. 24.00
Poudre à Pâte "Prince Arhtur" La doz.
Boîtes de 1 lb, 2 doz. à la caisse. 1.50
Boîtes de ½ lb, 4 doz. à la caisse. 0.80
Boîtes de ¼ lb, 4 doz. à la caisse. 0.50
l'ins de 5 lbs 0.10

ARTHUR P. TIPPET & CO. MONTREAL

Lime Juice "Stowers" La cse

Lime Juice Cordial. . . 2 doz. pts. 4.00
Lime Juice Cordial. . . 1 doz. qts. 3.50
Double Refl. lime juice. 3.50
Lemon syrup. 4.00

JOHN TAYLOR & CO.
Toronto

**TAYLOR'S
BEST
SAVON BORAX**

1 cse 5 cses 10 cses

"Taylor's Best", Savon
Borax 4.00 3.85 3.75

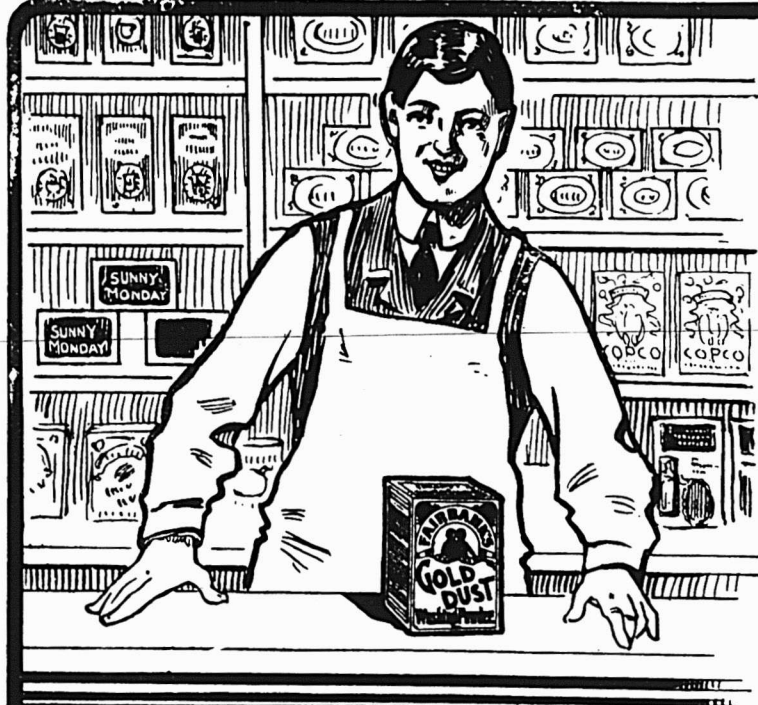

L'Homme derrière le Comptoir

est celui que nous reconnaissons. Nous désirons la coopération des commis détaillants du pays tout entier pour étendre et augmenter la vente des grandes spécialités Fairbank :

- Poudre à Laver "GOLD DUST"
- Savon "FAIRY," Savon "COPCO"
- Savon "GLYCERINE-TAR" (Glycerine-Goudron de Fairbank)
- Savon "SCOURING" (à récurer) de Fairbank
- Savon "SANITARY" (Hygiénique) de Fairbank
- Savon "SUNNY MONDAY" (de buanderie)

Nous sommes désireux et anxieux de reconnaître le service qu'ils peuvent nous rendre, en les récompensant en proportion directe de l'intérêt qu'ils montrent à pousser à la vente de ces marchandises. Notre méthode de récompenses est le "PLAN FAIRBANK," système qui consiste à placer des coupons sur nos spécialités, de telle sorte que ces coupons puissent être enlevés facilement lorsque les marchandises sont vendues, et à donner, pour ces coupons, des articles utiles, les meilleurs que l'argent puisse procurer. Tout notre but est de donner aux commis la meilleure valeur que nous puissions nous procurer.

Les produits compris dans le "PLAN FAIRBANK" se vendent facilement parce qu'ils ont la meilleure valeur et donnent la plus grande satisfaction au consommateur. Ils augmentent les affaires du magasin, et le "PLAN FAIRBANK" donne une récompense au marchand ou à ses commis qui les vendent.

Demandez-nous une copie de la liste illustrée des primes du "PLAN FAIRBANK." Cela vous paiera.

THE N. K. FAIRBANK COMPANY,
MONTREAL, CANADA.



TELLIER, ROTHWELL & CO.
MONTREAL



Mine à poêle. La grosse
Royal Black lead. 1 75
Magic Stove paste, granda. 9 00

Bleu à laver La lb
Parisian. 12½
Victoria. 10
Challenge. 9

THE UNCLE SAM DRESSING CO.,
LANORAIE, P. Q.

Vernis "Uncle Sam". Doz.
Bout. 6 oz., No 1 1.80
Bout. 4 oz., No 1 1.25
Bout. 4 oz., No 2 0.90
Bout. 4 oz. [bout. nu] 0.75
No 1 Extra, Brl de 40 gals., gal. 1.60
No 1 Extra, Can. de 1 à 5 gals., " 1.75

Graisse "Protectorine" [pour
harnais et chaussures].
Boîte 8 oz. 1.25
Boîte 4 oz. 0.75

Cirage "Coon".
Cirage à chaussures combiné, doz. 0.75
Vernis Chocolat, No 1brl. 1.60
Vernis Chocolat, No 1, 1 à 5 gals. 1.75

T. UPTON & CO.
HAMILTON, ONT.

Jams composées.
Framboises rouges, noires, fraises, pê-
ches, prunes, abricots, gadelles rouges,
noires, groselles. la doz
Verre, 12 oz., 2 doz. à la cse. . . 1.00

Tins, 2 lbs, 2 doz. à la cse. . . . 07½
Seaux, ferblanc, 5 lbs. 8 au crate. 07
Seaux, ferblanc, 7 lbs. 9 au crate. 07
Seaux, bois, 7 lbs. 6 au crate . . . 07
Seaux, bois, 14 lbs. 07
Seaux, bois, 30 lbs. 06½

Gelées composées.
Framboises, Fraises, Gadelles rouges ou
noires, Ananas. La doz
Verres, 12 oz., 2 doz. à la cse. . . 1.00

Tins, 2 lbs., 2 doz. à la cse. . . . 07½
Seaux, bois, 7 lbs. 6 au crate. . . 07
Seaux, bois, 14 lbs. 07
Seaux, bois, 30 lbs. 06½

Marmelade d'oranges. La doz
Verres, 12 oz., 2 doz. à la cse . . 1.00

Tins, 2 lbs., 2 doz. à la cse. . . . 07½
Seaux, 7 lbs. 6 au crate. 07
Seaux, ferblanc, 5 lbs. 8 au crate. 07
Seaux, ferblanc, 7 lbs. 9 au crate. 07

Upton's Apple Butter. La lb
Seaux de bois, 7 lbs., 6 au crate . . 07
Seaux de bois, 14 lbs. 07
Seaux de bois, 30 lbs. 06½

Home made Jams. La do.
Framboises, Fraises. 1.90
Verre, 1 lb. 2 doz. à la cse. . . . 1.90
Pêches, Prunes, Gadelles Rouges, Gadel-
les Noires, Abricots, Groselles.
Verres de 1 lb. 2 doz. à la cs. . . . 1.60
Assortis 1.75

Jams Pures. La lb
En seaux de 5, 7, 14 et 30 lbs.
Fraises. 12
Framboises. 10
Pêches, prunes, gadelles rouges et noi-
res, abricots, groselles. 09
Caisnes assorties si désiré.

Marmelades. La doz
Golden shred. Verres, 1 lb., 2 doz.
à la cse 1.75
Home made orange, 1 lb., 2 doz à
la cse. 1.40
Miel clarifié.
Verres, 1 lb., 2 doz. à la cse. . . . 1.40

WALTER R. WONHAM & SONS,
Montréal

Apollinaris. Montréal
50 quarts \$ 7.50
100 pints 10.50
100 splits 8.50

Apenta Hungarian Aperient.
25 quarts 6.25
50 pints 9.50
50 Sparkling Apenta Splits. . . . 5.50

ARCHDATE WILSON,
Hamilton, Ont.



Wilson's Fly Pads.
\$3 la boîte ou 3 boîtes, \$8.40.

Une Question de Dollars



L'épicier avisé met en stock la meilleure marque de Fèves au Lard sur le marché. Cela explique la demande toujours croissante pour les

FEVES AU LARD ESSEX

et la plupart des épiciers n'en mettent pas d'autres en stock. Cela rapporte certainement de servir le public suivant son goût. La bonne qualité des Fèves au Lard est accentuée quand il s'agit de la marque ESSEX, parce que notre procédé de mise en boîtes assure l'arome qui a rendu la marque Essex célèbre dans le monde entier.

LA MARQUE ESSEX conserve la clientèle et le profit.

THE ESSEX CANNING AND PRESERVING CO., LIMITED
8 Rue Wellington E., TORONTO

Ferronneries, Peintures, Constructions et Immeubles

REVUE DES MARCHÉS

FERRONNERIE

La situation est loin de s'améliorer au point de vue des transports par voie ferrée. Elle devient peut-être pire qu'elle n'a jamais été.

Les perspectives d'affaires sont excellentes. Cette semaine les escomptes sur les tuyaux en fer ont été changés; le prix du vert de Paris a été augmenté, ainsi que celui des clous coupés.

PLOMBERIE

Tuyaux de plomb

Demande faible et marché très ferme. L'escompte est de 5 p. c. sur le prix de 7c. pour tuyaux en plomb et de 8c. sur les tuyaux de plomb composition.

Tuyaux en fer

Forte demande, stocks très bas et prix fermes.

Nous cotons:

Tuyaux noirs:	
1-8, 1-4 et 3-8	100 pieds 5.50
1-2	" 8.50
3-4	pieds 11.50
1	" 16.50
1 1-4	100 pds 22.50
1 1-2	" 27.00
2	" 36.00

Tuyaux galvanisés.

1-8, 1-4 et 3-8	100 pieds 5.50
1-2	" 8.50
3-4	" 11.50
1	" 16.50
1 1-4	" 22.50
1 1-2	" 27.00
2	" 36.00

Les escomptes ont été changés et sont les suivants: sur les tuyaux noirs de 1-4, 3-8 po., 59 p.c.; de 1-2 po. à 4 po., 44 p.c.

Sur tuyaux galvanisés: de 1-4 à 3-8 po., 68 p.c.; de 1-2 po. à 4 po., 58 p.c.

Tuyaux de fer-voil en fonte et accessoires

Prix fermes et bonne demande.

Les escomptes sur les prix de la liste sont: tuyaux Standard 50 p. c.; accessoires Standard 50 et 10 p. c.; tuyaux moyens et extra-forts 60 p. c. et accessoires moyens et extra-forts 60 et 10 p. c.

Fer-blanc

Bonne demande, surtout pour les canalisations à lait.

Nous cotons:

Au Charbon—Allaways ou égal

IC, 14 x 20, base bte 4.50 4.75

Fer-blanc en feuilles

X. Extra par X et par cse. 0.75 1.00
suivant qualité.

[Caisse de 112 feuilles, 108 lbs. net]

Au Coke—Lydbrook ou égal

IC, 14 x 20, base bte 4.25 4.50
[Caisse de 112 feuilles, 108 lbs. net]

Au Chabon—Terne-Dean ou égal

IC, 20 x 28 bte 7.25 8.75
[Caisse de 112 feuilles, 216 lbs. net]

Feuilles Fer-blanc pour Bouilloires

[Caisse de 560 lbs.]

XX, 14 x 60, gauge 26 lb. 0.06 0.07

Feuilles étamées

72 x 30 gauge 24 . . . les 100 lbs. 7.75 8.00
72 x 30 gauge 26 . . . les 100 lbs. 8.25 8.50
72 x 30 gauge 28 . . . les 100 lbs. 8.75 9.00

Tôles Canada

Nous cotons: 52 feuilles demi-poli, \$2.75; 60 feuilles, \$2.80 et 75 feuilles, \$2.90.

Tôles galvanisées

Demande faible.

Nous cotons:

		Fleur
Bell et		Queens de
Gorbals Comet Apollo Head Lys		
28 G	4.80 4.80 4.85 4.95 4.70	
26 G	4.65 4.65 4.70 4.80 4.55	
22 à 24	4.10 4.05 4.45 4.25 4.00	
16 G à 20	3.95 3.80 4.35 4.10 3.85	

Par lot d'une caisse, 25c. de moins.

28 G Américain équivaut à 26 G fermes.

Les petites tôles sont également très fermes; leurs prix sont augmentés de 10 cents.

Petite tôle 18 x 24 52 files 4.45
Petite tôle 18 x 24 60 files 4.70

Tôles noires

Demande faible.

Nous cotons: 20 à 24 gauge, \$2.55; 26 gauge, \$2.65; 28 gauge, \$2.70.

Zinc en feuilles

Nous cotons: 8 1-4 à 8 1-2c.

Tuyaux de poêle

Nous cotons par 100 feuilles: 5, 6 et 7 pouces, ordinaires \$7 et polis \$9.

Coudes pour tuyaux

Nous cotons à la doz.: coudes ronds ordinaires, \$1.40 à \$1.47 et polis \$1.64.

Baignoires

Les seules qui se vendent couramment sont les suivantes:

Acier, 5 p. à 5 1-2 p.	8.00
Duplex	12.75
Steel clad	15.00
Fonte Émaillée, qualité B, 5 1-2	20.00
Fonte Émaillée, qualité B, 5 p.	19.25

Lavabos

Lavabos en fonte émaillée, escompte 30 p. c. sur les prix de la liste.

Eviers

Eviers 18 x 30 à bord plat	2.60
Eviers 16 x 24	2.20
Eviers 14 x 20	2.00

Closets

Richelieu uni	\$4.00
Richelieu façonné	4.25
Low Down avec citerne complète	
frêne ou cerise	16.50

Soudure

Demande faible.

Nous cotons: barre demi et demi, garantie 25 1-4 à 29 1-2c.; do commerciale, 25 à 27 1-2c.; do whipping, 25 à 26c.

Etoupe

Nous cotons aux 100 lbs: navy \$5.50 à \$6 et plumbers \$4 à \$4.25.

Couplets

Forte demande et marché très ferme. Les manufacturiers ont retiré leurs prix.

L'escompte sur les prix de la liste est de 70 p. c. pour les couplets en fer et en acier.

QUINCAILLERIE

Boulons et noix

Forte demande et stocks très faibles. Les prix sont très fermes. Les livraisons sont très difficiles. Les boulons à poêles et à voitures sont très rares; plusieurs grandeurs font défaut.

Nous cotons:

Boulons à voitures Norway [\$3.00] 50 p.c.
Boulons à voitures carrés [\$2.40] 60 et 10 p.c.

Boulons à voitures ordinaires [\$1.00].

Boulons à voitures grandeurs, 3-16 pce et au-dessus, 60, 10 et 10 p.c.

Boulons à voitures grandeurs, 7-16 et au-dessus, 55 et 5 p.c.

Boulons à machine, 3-8 pce et au-dessus 60 et 10 p.c.

Boulons à machine, 7-16 pce et au-dessus 55 et 5 p.c.

Boulons à lisse, 3-8 et plus petits, 60 et 10 p.c.

Boulons à lisse, 7-16 et plus gros, 50 et 5 p.c.

Boulons à charrue, 55, 5 et 10 p.c.

Boulons à bandage, 70 à 72 1-2 p.c.

Boulons à poêle, 70 à 72 1-2 p.c.

Tire-fonds, 70 et 5 p.c.

Blancs de boulons, 55 p.c.

Bolt Ends, 55 p.c.

Noix par boîtes de 100 lbs.

Prix très fermes. Même observation que pour les boulons.

Nous cotons:

Noix carrées, 4c. la lb. de la liste.

Noix hexagones, 4 1-4c. la lb. de la liste.

Pour moins d'une boîte de 100 lbs. les prix sont à augmenter de 1-2c. par lb.

Broche à clôtures

Forte demande et prix très fermes.

Le prix de la broche ondulée No 9 est coté \$2.95 pour quantité de moins d'un char et \$2.90 pour lot de char. On loue 20c. de fret par 100 lbs. pour moins d'un char et pour lot de char.

Les prix de la broche barbelée sont les suivants: \$2.95 à Montréal et de Cleveland \$2.60 pour lots de chars de 15 tonnes et \$2.70 pour moins d'un char.

Broche pour poulaillers

L'escompte est de 50 et 5 p.c. sur les carreaux de 2 pcs et de 50 p.c. sur les autres grandeurs.

Broche galvanisée, etc.

Nous cotons:

Acier fin pour emboutillage, matelas, balais, sonnettes, etc., 25 p.c. de la liste.

Cuivre jaune 37

Copper (cuivre rouge) 37

Broche galvanisée:

No 5 les 100 lbs.

Les Meules à Repasser Montées



se vendent en toute saison de l'année. En ce moment la saison approche où elles se vendront aux fermiers. Chaque fermier en a besoin d'une. On peut s'en servir pour aiguiser faux, haches, houes et lames de tondeuses à gazon. Les charpentiers en achètent aussi: Ne pensez-vous pas que cela vous paiera de voir à ce que toute personne pouvant en faire usage dans votre ville en achète une?

Nous avons aussi des meules à repasser montées sur cadres en bois.

Nos voyageurs vous coteront des prix, ou bien écrivez directement à

Frothingham & Workman, Limitée

MARCHANDS EN GROS DE FERRONNERIE ET QUINCAILLERIE
MONTREAL, Canada.

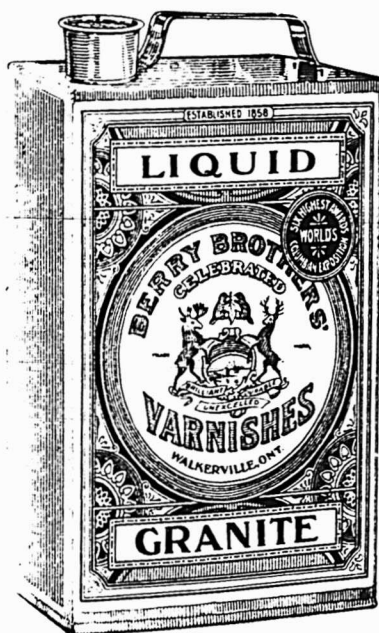

Il se Vend de lui-même

Le "LIQUID GRANITE"

n'a pas de Rival. Il n'y a rien d'autre aussi satisfaisant pour l'homme qui s'en sert, le propriétaire du plancher, ou le marchand qui le vend.

Ecrivez-nous un mot et nous vous enverrons des échantillons de bois fini avec le "Liquid Granite." Vous les trouverez commodes à montrer aux clients intéressés par le fini à donner à un plancher.

BERRY BROTHERS, LIMITED

FABRICANTS DE VERNIS

WALKERVILLE ONT.

No 6 à 8	les 100 lbs	3.35
No 9	les 100 lbs	2.85
No 10	les 100 lbs	3.40
No 11	les 100 lbs	3.45
No 12	les 100 lbs	3.00
No 13	les 100 lbs	3.19
No 14	les 100 lbs	3.95
No 15	les 100 lbs	4.15
No 16	les 100 lbs	4.40

Poll, Brûlé:

No 0 à 9	les 100 lbs	2.35
No 10	les 100 lbs	2.41
No 11	les 100 lbs	2.47
No 12	les 100 lbs	2.75
No 13	les 100 lbs	2.65
No 14	les 100 lbs	2.85
No 15	les 100 lbs	2.90
No 16	les 100 lbs	3.05
Brûlé p. tuyau	100 lbs No 18	3.95
Brûlé p. tuyau	100 lbs No 19	4.20
Extra pour broche huilée, 10c. p. 100 lbs.		

Broche à foin

Les manufacturiers s'attendent à une demande très active et prennent dès maintenant les mesures nécessaires pour y faire face.

Nous cotons:
No 13, \$2.65 et No 14, \$2.75. Broche à foin en acier Nos 12, 13, 13 1-2 et 14, coupée de longueur, escompte 25 p. c. sur la liste.

Broche moustiquaire

Fort demande et stocks bas.
Nous cotons: \$1.72 1-2 par rouleaux de 100 pieds et \$1.77 1-2 par rouleaux de 50 pieds.

Clous coupés

Stocks très bas. Le prix de base a été augmenté de 20 cents.
Nous cotons: prix de base \$2.50 f.o.b. Montréal.

Clous de broche

Marché très ferme. Plusieurs grands font défaut. Il est peu probable que la situation s'améliore d'ici à quelque temps.
Nous cotons: \$2.40 à \$2.45, prix de base f.o.b. Montréal.

Clous à cheval

Bonne demande et prix fermes.
Nous cotons par 100 lbs.: No 7 \$26; No 8, \$23.00; No 9, \$22.00; No 10 \$29; avec escompte de 55 p. c. pour la première qualité et de 57 1-2 p. c. pour la 2e qualité. Ajouter 1-2c. net extra pour boîtes de 1 livre.

Clous à cheval marque "C"		
Longueur	Par lb.	Par bte
No 4 1 7-8 pouces	\$0.36	\$ 9.00
No 5 2 pouces	0.30	7.50
No 6 2 1-8 pouces	0.28	7.00
No 7 2 1-4 pouces	0.26	6.50
No 8 2 3-8 pouces	0.24	6.00
No 9 2 1-2 pouces	0.24	6.00
No 10 2 5-8 pouces	0.22	5.50
No 11 2 3-4 pouces	0.22	5.50
No 12 2 7-8 pouces	0.22	5.50
No 14 3 1-8 pouces	0.22	5.50

Clous pour fers de course		
Longueur	Par lb.	
No 1 1 1-2 pouce		\$1.20
No 2 1 5-8 pouce		0.80
No 3 1 3-4 pouce		0.60

Escompte au commerce: 40 et 10 et 7 1-2 p. c. sur les prix de liste.
Termes de vente: Comptant 30 jours, moins 2 p. c. d'escompte; tous comptes réglés par acceptation ou remise, dans les 30 jours du 1er du mois suivant la vente.

Livraison: sans frais à bord des chars ou des bateaux à Montréal.

Fers à cheval

Fort demande; prix fermes.

Nous cotons f.o.b. Montréal:

Nous cotons f.o.b. Montréal:		
	No 2	No 1
	et plus	et plus
		petit
Fers à neige	le qrt 3.90	4.15
Léger et pesant	le qrt 3.65	3.90
New Light Pattern	le qrt 4.00	4.25
Featherweight Nos 0 à 4		5.50
Fers "Toe weight" Nos 1 à 4		6.75

Fers assortis de plus d'une grandeur au baril 10c. à 25c. extra par baril.

Neverslip en fer	100 lbs	12.21
Neverslip en acier	100 lbs	15.00
Neverslip crampons 5-16, le cent		2.10
Neverslip crampons 3-8, le cent		2.40
Neverslip crampons 7-16, le cent		2.65
Neverslip crampons 1-2, le cent		2.90
Neverslip crampons 9-16, le cent		3.45
Neverslip crampons 5-8, le cent		4.20

Chaînes en fer

Bonne demande; les prix sont très fermes et les marchandises très difficiles à obtenir.

On cote par 100 lbs.:

3-16 No 6	10.00
3-16 exact 5	8.50
3-16 Full 4	7.00
1-4 exact 3	6.50
1-4	6.00
5-16	4.00
3-8	3.90
7-15	3.80
1-2	3.70
9-16	3.60
5-8	3.40
3-4	3.30
1	3.30
7-8	3.30
Chaînes à traits	esc. 45 p.c.
Jack Chain en acier, simple et double	esc. 40 p.c.
Jack Chain en cuivre, simple et double	esc. 50 p.c.
Chaînes à vache	esc. 40 p.c.
Chaînes fermant en dehors	esc. 65 p.c.
Ferremets de chaîne à vache	esc. 35 p.c.

A diminuer 1-4c de la liste pour les détailliers.

Vis à Bois

Plusieurs grandeurs manquent et les vis sont très difficiles à obtenir. Les manufacturiers sont encore très en retard pour la livraison de leurs ordres. Certaines grandeurs, surtout les plus usuelles, sont très rares.

Fort demande; les prix sont toujours très fermes.

Nous cotons sans changement les escomptes suivants sur la liste:

Tête plate, acier	87 1/2 p.c.
Tête ronde, acier	82 1/2 p.c.
Tête plate, cuivre	80 p.c.
Tête ronde, cuivre	75 p.c.
Tête plate, bronze	75 p.c.
Tête ronde, bronze	70 p.c.

Vis à machine

Têtes plates, 25 p.c. de la liste.
Têtes rondes, 20 p.c.

Rivets et Palatres

Nous cotons:
Rivets en fer, noirs et étamés, 60, 10 et 10 p. c.
Palatres cuivre, 15 p. c.
Extra 1c. par lb. sur rivets en fer pour boîtes carton 1-2 lb.
Rivets en cuivre 15 p. c. et en boîtes de carton, 1c. extra par lb.

Fanaux

Nous cotons:	
Cold Blast No 2	doz. 6.50
Wright No 3	doz. 8.50
Ordinaires	doz. 4.75
Dashboard C. B.	doz. 9.00
No 0	doz. 5.75

Peinturés 50c. extra par doz.

Tordeuses à linge

Nous cotons:	
Royal Canadian	la 34.00
Colonial	39.99
Safety	41.50
E. Z. E.	38.75
Rapid	33.75
Paragon	39.75
Bicycle	41.25

Munitions

Nous cotons:
Caps B B Dom. le mille, net, \$1.45.
Cartouches, Amer R. F. le mille, à plomb et à balle, 30 et 5 p. c.
Cartouches chargées amér., esc. 20 p. c. sur la liste.
Cartouches vides amér., 10 p. c. d'avance sur la liste.
Cartouches Amér. C. F. Sporting avance 10 p. c. sur la liste.
Cartouches amér. C. F. à balle et à plomb Prix net sur la liste.

Caps B. B. Amer. le mille, \$2.00.
Caps à Cartouches, No 1, 1 1-2, 2, 2 1-2, le mille, \$2.05.
Caps B. B. Dominion R. F. 50 et 7 1/2 p. c.
Caps Dominion C. F. 30 p. c.
Caps Dominion C. F. Sporting 20 et 5 p. c.
C. F. Sporting, ajouter 5 p. c. à la liste.
Cartouches C. B. le mille \$3.00.
Cartouches blanches Crown 25 et 5 p. c.
Cartouches chargées Crown 15 et 10 p. c.
Cartouches cuivre 55 et 5 p. c.
Poudre noire 12 gauge. le mille \$15.00
Poudre noire 10 gauge. le mille \$6.00
Poudre blanche 12 gauge. le mille 2-50
Poudre blanche 10 gauge. le mille 22-50
Caps à cartouches Dominion 25 p. c.

Poudre

Nous cotons:
S. S. sans fumée Shot Gun 100 lbs ou moins la lb. 0.85
1000 lbs ou plus la lb. 0.80 net 30 jours.

Plomb de chasse

Nous cotons:	
Ordinaire	100 lbs 7.50
Chilled	100 lbs 7.50
Buck and Seal	100 lbs 8.20
Ball	100 lbs 8.70

On donne un escompte de 5 p. c. sur la liste.

METAUX

Antimoine

Marché très ferme.
Nous cotons sans changement, à 25 à 28c. a livre.

Fontes

Nous cotons sans changement:	
Caron	0.00 25.50
Londonderry	0.00 24.50
Summerlee No 3	0.00 22.50

Fer en barre

Le fer en barre est rare et très ferme. Fort demande.

Nous cotons:

Fer marchand, base 100 lbs. 0.00	2.25
Fer forgé base 100 lbs. 0.00	2.45
Fer fini base 100 lbs. 0.00	2.00
Fer pour fers à cheval base 100 lbs. 0.00	2.00
Feuillard mince 1 1/2 à 3 pcs. base	3.10

Acier en barre

Fort demande. L'acier à outils est en grande demande et une hausse est probable. Les manufacturiers ont beaucoup de peine à faire face aux commandes.

Nous cotons net, 30 jours.

Acier doux base 100 lbs. 0.00	2.25
Acier à rivets base 100 lbs. 0.00	2.25
Acier à lisse base 100 lbs. 0.00	2.25
Acier à bandage base 100 lbs. 0.00	2.45
Acier à machine base 100 lbs. 2.60	2.75
Acier à pince base 100 lbs. 0.00	2.05
Acier à ressorts base 100 lbs. 2.75	2.90

Pour se faire des amis, il n'est pas de méthode égale à celle de "FAIRE BON." Voilà notre politique

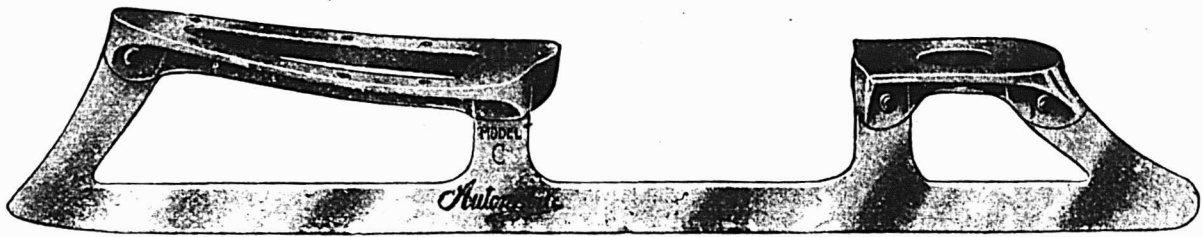

Patins "AUTOMOBILE" et "CYCLE"

"Les Patins que tout le Monde Vante"

DEMANDEZ LE NOUVEAU CATALOGUE

CANADA CYCLE AND MOTOR CO., LIMITED

TORONTO JUNCTION, - CANADA

Succursales: OTTAWA, WINNIPEG, VANCOUVER, MELBOURNE, AUSTRALIE.

VERRE PRISMATIQUE "MAXIMUM LIGHT"

Savez-vous la différence qu'il y a entre le Verre "MAXIMUM LIGHT" et un verre prismatique ordinaire?.. "MAXIMUM" est le seul verre combinant les lentilles et les prismes et on ne devrait pas le confondre avec d'autres verres prismatiques sur le marché. Les intérieurs sombres sont toujours rendus clairs quand ce verre éclairant est employé, la lumière étant diffusée uniformément dans tout l'édifice, sans produire d'éclat brillant.

Recommandé par tous les principaux architectes d'Ontario et de l'Ouest. A meilleur marché que le verre à glaces et offrant infiniment plus de qualités éclairantes. Comparez "MAXIMUM" aux autres soi-disant verres prismatiques et remarquez la différence.

Demandez la brochure illustrée et des échantillons aux Seuls agents Canadiens :

THE HOBBS MANUFACTURING CO., LIMITED,

LONDON,

TORONTO,

WINNIPEG.

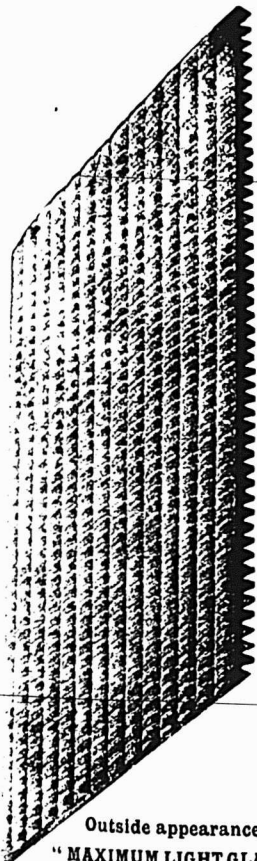

Outside appearance of
"MAXIMUM LIGHT GLASS."

Cuivre

Nous cotons le cuivre en lingots de 26 1-2 à 27c. Le cuivre en feuilles est coté à 34 cents.

Etain en lingots

On cote de 46 à 46 1-2 cents.

Plomb en lingots

Nous cotons: \$5.40 à \$5.50.

Zinc en lingots

Nous cotons de \$7.25 à \$7.50 les 100 livres.

HUILES, PEINTURES ET VITRERIE**Huile de lin**

Très ferme et bonne demande.

Nous cotons au gallon: huile bouillie, 66c. de 1 à 2 barils et 65c. pour 3 à 5 barils; huile crue 63c. de 1 à 2 barils et 62c. pour 3 à 5 barils.

Huile de loup-marin

Cet article est très rare et en bonne demande.

Nous cotons au gallon.

Huile extra raffinée 50c
Huile paille 40c

Essence de térébenthine

Marché plus faible. Nous cotons: au gallon pour un baril, 97 cents; de 2 barils à 4 barils, 96c.; et pour quantité moindre de 1 baril, \$1.02.

Blanc de plomb

Très rare.

Le marché est très ferme.

Nous cotons:

Blanc de plomb pur \$7.00 \$7.25
Blanc de plomb No 1 6.50 6.75
Blanc de plomb No 2 6.25 6.50
Blanc de plomb No 3 6.00 6.25
Blanc de plomb No 4 5.75 6.00

Peintures préparées

Marché très ferme.

Nous cotons:

Gallon 1.10
Demi-gallon 1.15
Quart de gallon 1.20
En boîtes de 1 lb. 0.03 1/2

Pitch

Les prix sont sans changement.

Goudron dur 100 lbs. 0.25

Verres à Vitres

Nous cotons sans changement: Star, au-dessous de 26 pouces unis: 50 pieds, \$1.70; 100 pieds, \$3.20; 26 à 40, 50 pieds, \$1.80; 100 pieds, \$3.40; 41 à 50, 100 pieds, \$3.85; 51 à 60, 100 pieds, \$4.10; 61 à 70, 100 pieds, \$4.35; 71 à 80, 100 pieds, \$4.85.

Double Diamond, 100 pieds: 0 à 25, \$6.75; 26 à 40, \$7.25; 41 à 50, \$8.75; 51 à 60, \$10.00; 61 à 70, \$11.50; 71 à 80, \$12.50; 81 à 85, \$14.00; 86 à 91 à 95, \$18.00. Escompte, 33 1/3

Sur Diamond, escompte 20 p.

Vert de Paris

Les prix ont été augmentés de 2 cents par livre et une autre augmentation est probable.

Nous cotons:

	Anglais	Canadien
Barils à pétrole	26 1/2 c	26 1/2 c
Kegs à arsenic	26 1/2 c	26 1/2 c
Drums de 50 et 100 lbs.	27 c	27 c
Drums de 25 lbs.	27 1/2 c	27 1/2 c
Boîtes à papier 1 lb.	28 c	28 c
Boîtes fer-blanc, 1 lb.	29 c	29 c
Boîtes papier, 1/2 lb.	30 c	30 c
Boîtes fer-blanc, 1/2 lb.	31 c	31 c

Briques réfractaires, etc.

On cote les briques réfractaires anglaises et écossaises de \$17.00 à \$27.00 le 1000; briques américaines de \$23.00 à \$27.50.

Ciment

Nous cotons par baril: ciment américain, de \$2.00 à \$2.10; ciment canadien, \$2 à \$2.05; ciment anglais, \$1.80 à \$2.05 et ciment belge, de \$1.60 à \$1.90.

Câbles et cordages

Fortement demandés. Prix très fermes.

Nous cotons:

Best Manilla base lb.	0.00	0.15 1/2
British Manilla base lb.	0.00	0.12
Sisal base lb.	0.00	0.10 1/2
L'athyarn simple base lb.	0.00	0.10
L'athyarn double base lb.	0.00	0.10 1/2
Jute base lb.	0.00	0.09
Coton base lb.	0.00	0.22
Cordes à châssis base lb.	0.00	0.30

Papiers de Construction

Nous cotons:

Jaune ordinaire le rouleau	0.40
Noir ordinaire le rouleau	0.50
Goudronné les 100 lbs.	2.25
Papier à tapis la tonne	60.00
Papier à cou. roul. 2 plis	0.00 1.00
Papier à cou. roul. 3 plis	0.00 1.25
Papier surprise roul. 15 lbs	0.50

FERRAILLES

Nous cotons:

Culvre fort	0.00	0.20
Culvre mince ou fonds en culvre	0.00	0.17
Laiton rouge fort	0.00	0.18
Laiton jaune fort	0.00	0.15
Laiton mince	0.11	0.11 1/2
Plomb	0.04 1/2	0.04 1/2
Zinc	0.00	0.04 1/2
tonne.		
Fer forgé No 1	0.00	17.00
Fer forgé No 2	0.00	8.00
Fer fondu et débris de machines	0.00	18.00
Plaques de poêles	0.00	14.00
Fontes et aciers malléables	0.00	0.00
La lb.		
Vieilles claques	0.00	0.09 1/2
Chiffons de la campagne les 100 lbs.	0.00	1.25

**NOTES**

M. Dalbé Viau, architecte, prépare les plans et devis d'une école, que la Commission scolaire de la Ville St-Louis fera ériger au coin du Boulevard St-Joseph et de la rue Cadieux; les soumissions se sont demandées sous peu.

M. G. A. Monette, architecte, demande des soumissions pour une école qui sera érigée à Notre-Dame de Grâce, pour la Commission scolaire de cette paroisse.

Permis de construire à Montréal

Coin des rues des Inspecteurs et de la rue St-Antoine, une maison, 28 de front, 25 en arrière x 128, à un étage, en brique pressée, couverture en gravois et ciment; coût probable, \$11,000. Propriétaires, Montreal Dispensary; entrepreneur, A. E. Wand; architecte, Eric Mann (415).

Rue Université, No 113, modifications à une maison; coût probable, \$4,500. Propriétaire, W. Wray; architectes, Mitchell & Creighton; entrepreneur, Robert Lavors (416).

Rue Coleraine, près de la rue Charron, 2 maisons formant 6 logements, 45 x 35, à 3 étages, en brique, couverture en gravois; coût probable, \$5,000. Propriétaires, Lesia Antil dit St-Jean; entrepreneur, Alph. Denis (417 et 418).

Rue Dufferin, près de la rue St-Zotique, une maison formant 2 logements, 25 x 30, à 2 étages, en bois et brique, cou-

verture en gravois; coût probable, \$1,500. Propriétaire, Ernest Rio (419).

Rue Marquette, près de la rue Carrière, une maison formant un logement, 25 x 30, à un étage, en bois et brique, coût probable, \$500. Propriétaire, Thos Edw. Johnston (420).

Avenue Mont-Royal, près de l'avenue Papineau, 2 maisons formant un magasin et 4 logements, 52 x 60, à 3 étages, en brique; coût probable, \$13,000. Propriétaire, Jos. Albert Girard; architecte, D. Viau (421 et 422).

Rue St-Denis, près de la rue Roy, une maison formant 3 logements, 25 x 85, à 3 étages, en pierre et brique; coût probable, \$8,000. Propriétaires, la succession Emery Lavigne; architecte, Albert Mesnard; entrepreneur, O. Martineau (423).

Rue St-Denis, près de la rue Roy, une maison formant 3 logements, 25 x 85, à 3 étages, en pierre et brique; coût probable, \$8,000. Propriétaire, Léon Lavigne; architecte, Albert Mesnard; entrepreneur-maçon, O. Martineau (424).

Rue St-Laurent, No 793, modifications à une maison; coût probable, \$250. Propriétaire, Aug. Bérubé (425).

Rue Amherst, No 438, modifications à une maison; coût probable, \$400. Propriétaire, D. Généreux (426).

Rue Ste-Catherine, près de la rue Aylwin, une maison formant un magasin et un logement, 22 x 70, à 3 étages, en brique; coût probable, \$8,500. Propriétaire, Ed. Labrecque; architecte, J. F. Gauthier; entrepreneurs, Chamberland & Savard (427).

Rue Nicolet, près de la rue Sherbrooke, un hangar formant un logement temporaire, 25 x 24, à un étage, en bois, couverture en papier; coût probable, \$150. Propriétaire, Victor Hinkell (428).

Rue St-Jacques, près de la rue St-François-Xavier, modifications à un bâtiment au St. Lawrence Hall; coût probable, \$200. Propriétaires, Canadian Pacific Ry. Co. (429).

Rue Cowan, près de la rue Beaubien, une maison formant un logement, 25 x 32, à un étage, en bois et brique, couverture en papier et gravois; coût probable, \$500. Propriétaire, Cléophas Tardif (430).

Rue Labelle, No 1886, une écurie, 25 x 17, à 2 étages, en bois et brique, couverture en gravois; coût probable, \$1,000. Propriétaire, Louis Gervais; entrepreneur, C. Lefebvre (431).

Rue Langevin, No 20, ajouter un étage à une maison; coût probable, \$2,000. Propriétaire, Nap. Laurin; entrepreneur, Nap. Lavoie (432).

Rue Marquette, près de la rue Goussier, un hangar formant un logement temporaire, 17 x 30, à un étage, en bois, couverture en gravois; coût probable, \$250. Propriétaire, A. Pigeon (433).

Rue Butternut, quartier St-Hubert, modifications à une maison; coût probable, \$1,000. Propriétaire, Louis Beaudry (434).

Coin des rues Drolet et Marie-Victorin, 2 maisons formant 7 logements et 2 magasins, 24 x 30 chacune, à 3 étages, en pierre et brique, couverture en gravois; coût probable, \$8,000. Propriétaire, Barthélemy; entrepreneur, H. Lavoie (435 à 437).

Rue St-André, No 544, modifications à une maison; coût probable, \$775. Propriétaire, Léon Gélinas (438).

Rue St-Christophe, No 111, modifications à une maison; coût probable, \$1,000. Propriétaire, A. Marceau; entrepreneur, O. Lebeau (439).

Rue Garnier, près de l'avenue

NOVA SCOTIA STEEL & COAL CO.

LIMITED.

MANUFACTURIERS DE

ACIER en BARRES MARCHAND, MACHINERIE à ROUES, TRANSMISSIONS en ACIER COMPRIMÉ POLI, TOLES D'ACIER jusqu'à 48 pes de large, RAILS en "T" de 12; 18 et 21 lbs à la verge, ECLISSES, ESSIEUX DE CHARS DE CHEMINS DE FER.

GROSSES PIÈCES DE FORGE, UNE SPÉCIALITÉ

FER EN GUEUSE "FERRONA" POUR FONDERIE, "CHARBON OLD SYDNEY."

Acierie, Trenton, N.E. Hauts Fourneaux, Ferrona, N.E.
Mines de Charbon, Sydney Mines, N.E. Mines de Fer, Wabana, Ter'n'vo.

Bureau Principal: NEW GLASGOW, N.E.

Fournitures de Feutre et de Papier

LAISSEZ-NOUS VOUS COTER DES PRIX POUR N'IMPORTE QUELLE QUANTITÉ de

Toitures Coudronnées (Roofing) prêtes à poser, 2 et 3 plis
Papiers de Construction, Feutre à doubler et à Tapisser
Produits de Coudron, Papier à Tapisser et à Imprimer
Papier d'Emballage Brun et Manille.

NOTE:--Nous sommes les fabricants du Feutre Goudronné "Black Diamond."

Alex. McArthur & Co.

82 Rue McGill, Montréal. Limited.

MANUFACTURE DE FEUTRE POUR TOITURES: Rues du Havre et Logan.
MOULIN A PAPIER, Joliette, Qué.

SCIES MAPLE LEAF

Le Canada tient la tête dans la fabrication des scies de haute qualité.

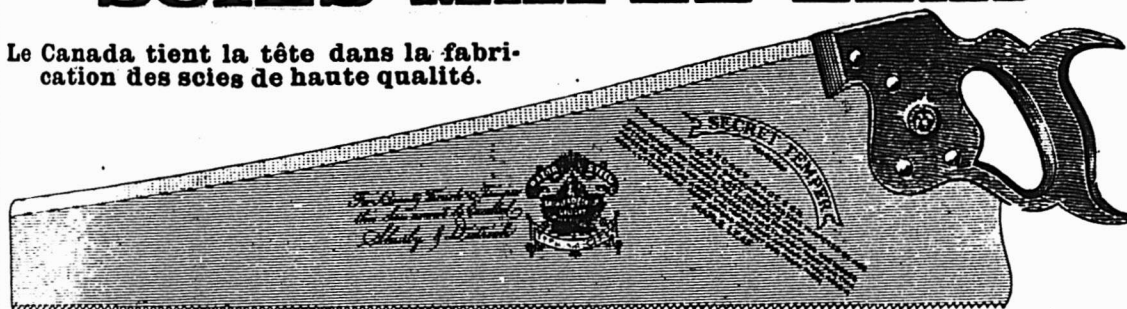

Manufacturées par The Maple Leaf Saw Works
SHURLY & DIETRICH, Propriétaires, Galt, Ont.

NOS Scies sont trempées au moyen d'un procédé secret. Nous garantissons que ce sont les Scies les mieux trempées qui existent au monde. Comme fini, elles ne sont inférieures à aucune autre et elles sont parfaitement aiguës. Nous demandons un essai qui prouve nos prétentions. Satisfaction garantie.

SOUTENEZ LES INDUSTRIES CANADIENNES

GRATUIT

POUR LES

MARCHANDS DE QUINCAILLERIE



Nous fournissons des électros de la vignette placée dans cette annonce, pour employer dans votre publicité locale; nous offrons en outre des termes spéciaux pour ordres immédiats pour le

POLI A METAUX

Putz Triple Extract

Marque "LION"

Liquide et en Pâte

Le poli à métaux sur lequel on peut le plus compter sur le marché. Une fois essayé, toujours employé.

Soutenez les Industries Canadiennes.

Manufacturé par

English Embrocation Co., Montréal

Ils assurent un état sanitaire parfait

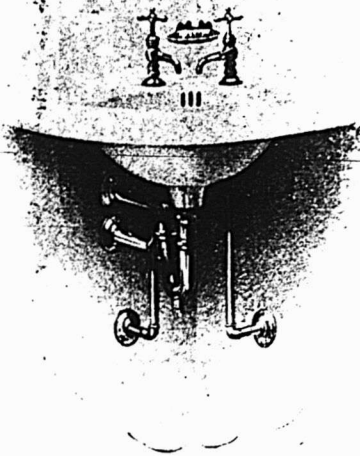

Les Articles STANDARD IDEAL sont fabriqués d'après un procédé qui rend virtuellement l'émailage de la porcelaine partie du fer.

La Durabilité, la Pureté et la Beauté du Modèle ont servi à faire aux Articles STANDARD IDEAL une réputation qui justifie entièrement tout architecte ou tout constructeur non seulement de conseiller, mais de recommander ces articles pour les maisons d'habitation ou les institutions publiques.

Nous fabriquons: Baignoires, Lavabos, Eviers, et autre matériel de Plombiers.

DEMANDEZ LE CATALOGUE.

THE STANDARD IDEAL CO., LIMITED

PORT HOPE, Ontario.

Bureau a Montreal: 128, rue Craig Ouest.

Royal, une maison formant 2 logements, 25 x 38, à 2 étages, en bois et brique, couverture en gravois; coût probable, \$2,000. Propriétaires, A. Claude et Cie (444).

Rue St-Jacques, No 2110, ajouter un étage à une maison; coût probable, \$125. Propriétaire, Olivier Décarie (441).

Rue Beaudry, No 508, modifications à une maison; coût probable, \$50. Propriétaire, Jos. E. Nadreau (443).

Coin de la rue Sherbrooke et de l'avenue Atwater, une maison formant un noviciat, 576 de front, 293 en arrière x irrég., à 5 étages, en pierre et brique pressée; coût probable, \$283,400. Propriétaires, Soeurs de la Congrégation Notre-Dame (444).

Rue Plessis, No 234, modifications à une maison; coût probable, \$60. Propriétaire, N. David (445).

Ave Laporte, près de la rue St-Antoine, une maison formant 3 logements, 30 x 40, à 3 étages, en brique pressée; coût probable, \$7,000. Propriétaire, D. Gagné (446).

Rue Ducecher, No 54, modifications à une maison; coût probable, \$1,000. Propriétaire, Mde Jules Hamel; entrepreneur, Alf. Mercure (447).

Rue Rozel, près de la rue Charlevoix, 2 maisons formant 6 logements, 50 x 71, à 3 étages, en brique, couverture en gravois; coût probable, \$5,000. Propriétaire, T. M. Taylor; entrepreneur, W. H. Taylor (448 et 449).

Rue Dufferin, près de l'avenue Mont-Royal, une maison formant 4 logements, 25 x 41, à 3 étages, en bois et brique, couverture en gravois; coût probable, \$3,600. Propriétaire, Roger Frenette; entrepreneur, Arsène Frenette (450).

Rue Gain, près de la rue Gauthier, une maison formant 3 logements, 25 x 41 à 3 étages, en pierre, bois et brique, couverture en gravois; coût probable, \$4,750. Propriétaire, Frs Moissette (451).

Rue Chambord, No 464, ajouter un étage à une maison; coût probable, \$800. Propriétaire, G. Bélaïr; entrepreneur, Henri Tessier (452).

Rue du Parc Lafontaine, près de la rue Roy, une maison formant 3 logements, 25 x 76, à 3 étages, en pierre et brique; coût probable, \$5,000. Propriétaire, G. Boucher; architecte, Alf. Lortie; entrepreneur, Jos. Mercure (453).

Ave Papineau, près de l'avenue Mont-Royal, une remise, 30 x 23, à un étage, en bois; coût probable, \$75. Propriétaire, David Gascon (454).

Rue St-Antoine, Nos 10 à 14, une maison formant un magasin et 2 logements, 50 x 39, à 3 étages, en brique pressée; coût probable, \$7,000. Propriétaire, S. D. Vallières; architecte, Jos. Sawyer (455).

Rue Marquette, près de la rue Gilford, 8 maisons formant 16 logements, 160 x 40, à 2 étages, en bois et brique pressée; couverture en gravois et ardoise; coût probable, \$12,000. Propriétaire, S. D. Vallières (456 à 463).

Coin des rues Fullum et Lafontaine, 7 maisons formant 21 logements, et un magasin, 150 x 45, à 3 étages, en bois, pierre et brique, couverture en gravois; coût probable, \$21,000. Propriétaire, F. Réaqué Beaulieu; entrepreneur, E. J. Caty (464 à 470).

Coin des rues Ontario et St-Denis, modifications à une maison; coût probable, \$250. Propriétaire, L. Michon (471).

Rue Chapleau, près de la rue Amity, une maison formant 3 logements, 25 x 35 à 3 étages, en bois et brique pressée, couverture en gravois; coût proba-

Véritable Blanc de Plomb B. B. de Brandram



Est connu depuis longtemps comme le meilleur Blanc de Plomb que le monde produise. Il est sans égal pour . . .

la **BLANCHEUR**,
la **FINESSE**,
et la **CONSISTANCE**,

et couvre plus de surface que tout autre Blanc de Plomb. C'est le seul Blanc de Plomb employé dans les . . .

PEINTURES LIQUIDES

“ANCHOR”

OU

“ANGLAISES”

Ce qui en fait des leaders sur le marché. . . .

Manufacturé par

Brandram - Henderson

LIMITED.

MONTREAL et WINNIPEG.

ble, \$1,800. Propriétaire, Mde Rose Anna Gagnon; entrepreneur, O. Léveillé (472).

Rue Gain, près de la rue Ontario, 2 maisons formant 6 logements, 25 x 38, à 3 étages, en pierre et brique, couverture en gravois; coût probable, \$7,500. Propriétaire, P. Crépeau; entrepreneur, P. Allard (473 et 474).

Rue Wurtele, près de la rue Ontario, un hangar, 25 x 30, à un étage, en bois et tôle, couverture en gravois; coût probable, \$500. Propriétaire, E. St-Jean (475).

Rue Ste-Catherine, près de la rue Marlboro, un bureau 12 x 10, à un étage, en bois; coût probable, \$150. Propriétaires, Léveillé & Marion (476).

Rue Parthenais, près de la rue Sherbrooke, un hangar, 16 x 30, à un étage, en bois et tôle, couverture en gravois; coût probable, \$250. Propriétaire, Alphonse Mailhot (477).

Rue Ste-Catherine Est, No 590, modifications à une maison; coût probable \$1,200. Propriétaires, P. & F. Vézina; architecte, J. S. Smith; entrepreneur, J. C. Hague (478).

Rue Dufferin, No 488, une maison formant 2 logements, 25 x 24, à 2 étages, en brique, couverture en papier et goudron; coût probable, \$1,000. Propriétaire, L. E. Gaumond; entrepreneur, S. Papineau (479).

Rue Déséry, No 176, modifications à une maison; coût probable, \$500. Propriétaire, Clémentin Pépin (480).

Rue St-Hubert, près de la rue Belleville, 2 maisons formant 4 logements, 22 x 42 chacune, à 2 étages, en bois et brique; coût probable, \$4,000. Propriétaire, Jos. Ferron (481 et 482).

Rue Chambord, près de la rue Gilford, 3 maisons formant 6 logements, 24 x 35 chacune, à 3 étages, en brique; coût probable, \$4,800. Propriétaire, Jos. Lebonneau (483 à 485).

Rue Poplar, près de la rue St-Romain, une maison formant 3 logements, 25 x 38, à 3 étages, en brique; coût probable, \$4,000. Propriétaire, Zénon Lebonneau (486).

Rue Vallée, près de la rue St-Germain, modifications à une maison; coût probable, \$20. Propriétaire, Jos. Vallée (487).

Coin des rues St-Zotique et Cowan, une maison formant 2 logements, 30 x 40, à 2 étages, en brique; coût probable, \$1,800. Propriétaire, Alex. Binda (488).

Rue du Parc Lafontaine, Nos 512 à 520, modifications à une maison; coût probable, \$75. Propriétaire, Dame veuve A. Colletterie (489).

Rue Richelieu, No 377, un bureau, 10 x 8, à un étage, en bois; coût probable, \$30. Propriétaire, Médéric Gervais (490).

MM. Gravel et Duhamel, nous avouent qu'ils n'ont été que peu affectés par l'incendie survenu le samedi 19 avril, 1917, N Quintal et Fils, dont les magasins sont immédiatement voisins de ceux de MM. Gravel et Duhamel, et que leurs magasins de marchandises n'en souffrent pas.

La Ontario Asphalt Block Co. est le marcné des blocs d'asphalte comprimés qui sont manufacturés avec le plus grand soin, M. Ludger Gravel, 260 rue Jacques-Cartier, est l'agent de cette compagnie à Montréal.

Le style d'annonce qui est naturel est le style correct. Viser à l'effet ne constitue ni le bon style ni le bon sens.

Les SCIES SILVER STEEL ATKINS

Sont les Scies les plus profitables à vendre, parce qu'elles satisfont votre client et le ramènent à vous. Les bons mé-

caniciens les apprécient et les achètent. Partout les meilleurs marchands les vendent. Demandez par lettre détails et catalogue.

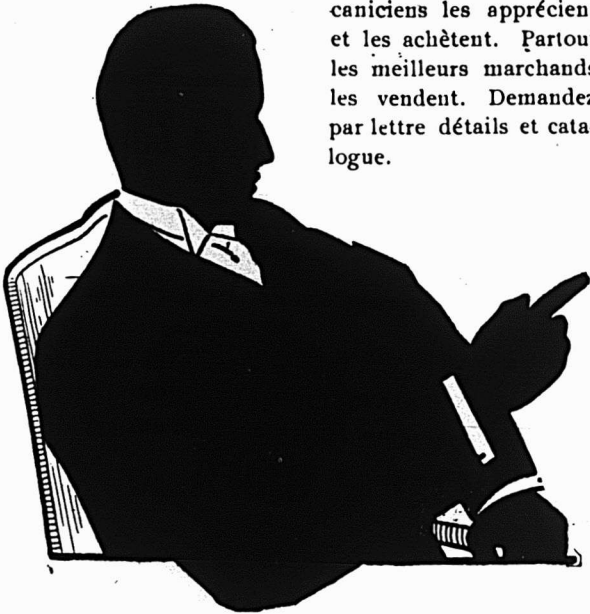

E. C. ATKINS & CO., Inc.

La Maison pour les Scies "SILVER STEEL."

Bureau Principal et Manufacture à Indianapolis.

Succursales: Toronto, Atlanta, Chicago, Memphis, Minneapolis, Nouvelle-Orléans, New-York, Portland, San-Francisco, Seattle.

JEAN PAQUETTE

ODESSA PAQUETTE

MAISON

Jean Paquette

(Montreal Plumbers' Supply)

1353 Rue St-Laurent, Montréal.

TELEPHONE, Est 1068

Spécialité de Poêles, Fournaises et Poêles Tortue.

Horloges, Argenterie, Coutellerie de toute sorte,
Vaisselle de Table pour Cadeaux.

Entrepôt de Plomberie:

875 à 883 Rue Saint Dominique

TEL. Est 3293.

578 et 570 Avenue Coloniale

Demandez nos prix avant de placer vos commandes.
Nous faisons une spécialité de Fournitures de Plombiers.
Notre assortiment est considérable et nos prix sont corrects

Tel. Est 1068

Rendez Profitable votre Commerce d'Huile

Même si vous vendez de l'huile simplement pour la commodité de vos clients réguliers, est-ce une raison pour que vous continuiez à le faire à perte? Faites installer un Réservoir à Huile Bowser, à Mesure Automatique, Calculant Automatiquement et vous pourrez faire un bon profit sur l'huile. Vous pourrez manipuler l'huile tout aussi commodément et facilement qu'une marchandise en paquets.

Le Bowser rembourse bientôt son prix en économisant l'huile. Il empêche l'évaporation, le coulage, le gaspillage, le renversement et la mesure trop forte. Sa commodité, sa propreté et sa sécurité contre le feu, tout cela forme un gain clair.

La Brochure Bowser C C qui décrit nos nombreux appareils est gratuite. Procurez-vous la aujourd'hui.

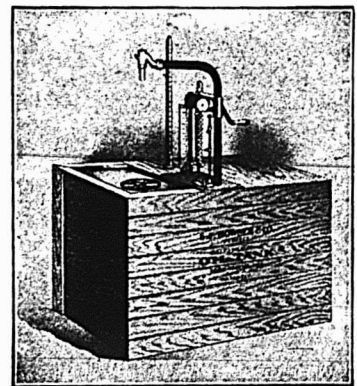

Gravure No. 19

Un genre entre beaucoup d'autres

S. F. BOWSER & CO., Inc.

66-68 Ave Frazer, Toronto, Canada.

Si vous avez un vieux Bowser et si vous en désirez un neuf, écrivez nous pour notre offre libérale d'échange.



PENDANT LA SEMAINE TERMINEE
LE 20 AVRIL 1907

MONTREAL-EST

Quartier Lafontaine

Rue St-Hubert, Nos 345 et 347. Lot 1194-13, avec maison en pierre et brique; terrain, 24 x 84.8, supr. 2032. Ls Beaudry à Vitaline Perrault, veuve de Alph. Tessier; \$6,500 (68533.)

Rue du Parc Lafontaine, Nos 196 à 200. Lots 1211-105 et autres immeubles, avec maison en pierre et brique; terrain, 25 x 110. Marguerite Lapierre, épouse de Aug. Taillefer et al. à Joseph Navert; \$26,700 (68592.)

Quartier Papineau

Rue Dorion et Ave De Lorimier. Lot 1225-71, quartier Ste-Marie, lots 1292-13 à 17; terrain, supr. 1963; 5 do, 25 x 93, supr. 2325 chacun vacant. Amélia S. Stanley, veuve de Chas. Sheppard à Christophe Messier; \$1,427.89 (68551.)

Rues Maisonneuve, Nos 242 à 246. St-Alphonse, No 59, avec maison en bois et brique; terrain, 46 x 112, supr. 5232. La succession Joel Leduc à Jos. Octave Goyette; \$5,500 (68514.)

Rue Ste-Catherine Est, Nos 1002 et 1004. Lot 444-8, avec maison en pierre et brique; terrain, 21 x 109, supr. 2304. Hector Gauthier à Adolphe Chartier; \$10,000 (68525.)

Ave Papineau, No 11. Droits dans le lot pt. S. E. 179, avec maison en bois; terrain, supr. 2450. Ellen J. Cantwell, à Patrick Cantwell; \$1,335 et autres considérations (68531.)

Rue Dorion. Lot 1225-71; terrain, 23 x 85.3 d'un côté, 85.6 de l'autre, supr. 1963 vacant. C. Messier à P. L. W. Dupré; \$400 (68553.)

Rue Burnett, No 75. Lot pt. 503, avec maison en bois et brique; terrain, 57 x 70, supr. 3990. Adéline Généreux, veuve de Emilien Racette à Marguerite Boudon, épouse de Ls Eug. Gingras; \$2,000 (68562.)

Rue Couture, Nos 12 à 18. Lot pt. 504-14, 15, avec maison en brique; terrain, 44 x 105, supr. 4620. L. J. V. Cléroux à Henri Coutu; \$5,050 (68565.)

Rue Dumont, Nos 189 et 191. Lot 1224-49, avec maison en bois et brique; terrain, 23 x 82, supr. 1886. Ernestine Labelle, épouse de Jos. Alb. Lang à Damase Léveillé; \$1,303.50 (68582.)

Quartier Saint-Jacques

Rue Montcalm, Nos 131 à 137½. Lot 645, pt. N. O. 646, avec maison en pierre et brique; terrain, 56 x 79, supr. 4532. Wm. Pelletier et al. à Amélia Lorange, épouse de J. W. Harris; \$11,000 (68515.)

Rue Lagauchetière. Lot 287; terrain, supr. 1348 vacant. La Cité de Montréal à Téléphore Hamelin dit Laganière; \$970 (68534.)

Rue Wolfe, Nos 76 à 78. Lot 89, avec maison en bois et brique; terrain, 40 x irr., supr. 3396. Mary Jane Cummings à Jean ou John Rochon; \$4,100 et autres considérations (68547.)

Rue St-Timothée, Nos 70 à 72½. Lot 252-2, avec maison en bois et brique; terrain, 50 x 47, supr. 2481. Johnny Rochon à Henri Louis Auclair; \$3,500 (68548.)

Quartier St-Laurent

Rues Bleury, Nos 163 et 165, et Ste-Catherine Ouest, Nos 196 à 200. Lots 1-2 indivis 481, 482, 483, 484, avec maison en pierre et brique; terrain, 95 x 165, supr. 16038; 1 do, 162 x irr., supr. 13507. Samuel A. Finley à Richard W. Smith; pas de prix donné (68516.)

Rue Durocher, No 149. Lot pt. 45, avec maison en pierre et brique; terrain, 20 x 90. Viola Kerry à Mary Ann Townsend, épouse de Eug. Haberer; \$5,659 (68545.)

Rue Mance, No 98. Lot pt. N. O. 170e, pt. S. O. 170d, avec maison en pierre et brique; terrain, 18 x irr., supr. 2585. Amélia S. Stanley, veuve de Chas. Sheppard à Robert A. Eakin; \$6,000 (68555.)

Rue Hutchison, No 146. Lot 44-157, avec maison en pierre et brique; terrain, 21 x 82, supr. 2009. Martha G. Barron, épouse de T. C. O'Brien à Evelyn Owens, épouse de John S. Morris; \$8,600 (68573.)

Rue St-Urbain, No 81. Lot 592, avec maison en pierre et brique; terrain, 22 x irr., supr. 1834. Chas. B. Biron au Rév. Jos. T. B. S. Dubeau; \$4,500 (68579.)

Quartier Saint-Louis

Rue Lagauchetière Est, Nos 227 à 229. Lot 181, avec maison en brique; terrain, 24 x irr., supr. 3298. Michael E. Field à Rudolf Lacovitsky; \$4,250 (68512.)

Ave Coloniale, Nos 355 et 357. Lot 924, avec maison en bois et brique; terrain, 39.10 x 73, supr. 2908. Jean Gauray à Rose de Lima Besner, épouse de J. B. Labelle; \$2,400 (68519.)

Ave Coloniale, No 272. Lot pt. N. O. 1049-37, avec maison en bois et brique; terrain, supr. 731. Rosa Levyn, épouse de K. Goldberg à Jacob Wypruk; \$2,800 (68521.)

Rue St-Dominique, Nos 381 à 385½. Lot 848, avec maison en pierre et brique; terrain, 51 x 75, supr. 3825. La succession H. Elizabeth B. Allan, veuve de John C. Watson à Jos. Feldman; \$9,500 (68530.)

Rue St-Laurent, Nos 315 et 317. Lot 277, avec maison en pierre et brique; terrain, 21 x 75, supr. 1623. Vitaline Perrault, veuve de S. Alph. Tessier à Mark Workman; \$15,500 (68532.)

Ave Laval. Lot 903-284; terrain, 20 x 75, supr. 1500 vacant. Ludger Larose à Jos. Thos. Marchand; \$1,500 (68569.)

Rue St-Dominique, Nos 492½ et 492b et Ave des Pins, Nos 172 à 180. Lot 1005, 1006; pt. 1007, avec maison en pierre et brique; terrain, 20 x 70, supr. 1400; 1 do, irr., supr. 2136. Edouard St-Denis à Geo. M. Damien; \$8,500 (68576.)

Quartier Sainte-Marie

Ruelle Grant, Nos 18 à 24a. Lot 1507, avec maison en bois et brique; terrain, 44 x 93, supr. 4092. Céline Charbonneau à Frs. P. Tremblay et Jos. Etienne Gauthier; \$4,950 (68523.)

Rue Fullum, Nos 138 à 160. Lots 1-2 indivis 1473-25 à 33, avec maison en brique; terrain, 25.5 x 83.6, supr. 2117, 4 do, 28.1 x 83.6, supr. 2344.7; 3 do, 28 x 83.3, supr. 2338; 1 do, 28.3 x 83.6, supr. 2358.9. Trefflé Bastien à Alph. Valiquette; \$14,300 (68546.)

Ave De Lorimier. Lots 1292-13 à 17; 5 terrains, 25 x 93, supr. 2325 chacun vacant. Christophe Messier à Joseph Pépin; \$3,000 (68252.)

Ave De Lorimier. Lot 1292-13; terrain, 25 x 93, supr. 2325 vacant. Jos. Pépin à P. L. W. Dupré; \$800 (68554.)

Rue Dufresne. Lot 1359-75; terrain, 38 x 73, supr. 2793 vacant. Cuthbert A. Chenevert à Gaston Maillet; \$700 (68566.)

Rue Dufresne. Lot 1359-76; terrain, 34 x 73, supr. 2499 vacant. C. A. Chenevert à Paul Turgeon; \$700 (68567.)

Rue Dufresne. Lot 1359-77; terrain, 33 x 73, supr. 2462 vacant. C. A. Chenevert à Godfroy Langlois; \$700 (68568.)

MONTREAL-ouest

Quartier Saint-André

Rue Crescent, No 116. Lot 1702-52, avec maison en pierre et brique; terrain, 23.4 x 103.9, supr. 2420. Helena A. B. Hill à Henry Phillips; \$11,000 (143880.)

Rue Dorchester Ouest, No 727. Lot pt. 1584, avec maison en pierre et brique; terrain, 25 x 113.10 d'un côté et 113.8 de l'autre. Henry Miles à Dame Anna E. W. Miles, veuve de Frk. J. Keller; \$10,000 (143881.)

Rue Bishop, No 400. Lot 1579-11, avec maison en pierre et brique; terrain, 23 x 126. Mary Sculthorp, épouse de Geo. W. Lovejoy à Frederick A. L. Lockhart; \$10,500 (143901.)

Quartier Sainte-Anne

Rue Menai, Nos 60 et 62. Lot 469, avec maison en bois et brique; terrain, 25 x 75, supr. 1875. Michael Hughes à Wm. Bumbray; \$1,800 (143907.)

Rue Aqueduc, No 156. Lot 1243a, avec maison en bois; terrain, 29.4 x 48, de H. 49 x 49, supr. 3809. Dame Hormislas Boudreau, épouse de Jos. Médard Lévesque et al. à James Monday; \$1,800 (143909.)

Quartier St-Georges

Rue de la Montagne, No 381. Lot 1529-2, pt. N. O. 1529-1, avec maison en pierre et brique; terrain, 27 x 130.3. Dame Be-

LES TOLES CANADA GALVANISÉES

de la marque "Dominion Crown" sont de la fabrication la plus ancienne et la meilleure sur le marché.

Demandez-les à votre Marchand de Gros et n'acceptez pas de substitution.

A. C. LESLIE & CO.

MONTREAL.

Nouveau Filtre "Harris"

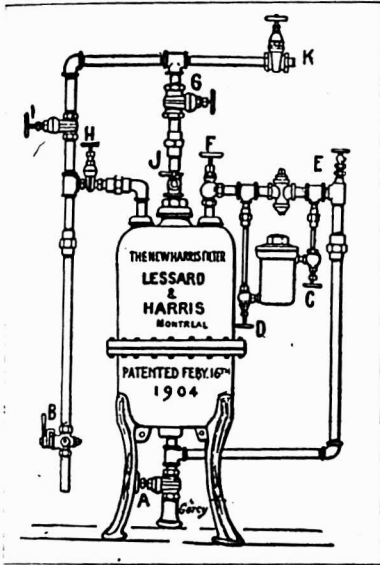

Eau Pure pour Tous
— Avec le nouveau Filtre "Harris" se reliant au conduit principal — s'ajustant en quelques heures — simple, rapide, économique — entraînant à l'égoût toutes les impuretés de l'eau.

Adopté dans maints établissements publics et privés.

Demandez nos prix et notre catalogue.

The J. W. Harris Co., Ltd.
7 RUE STE-ELISABETH
MONTREAL.

Les Pompes McDougall sont des Pompes Standard

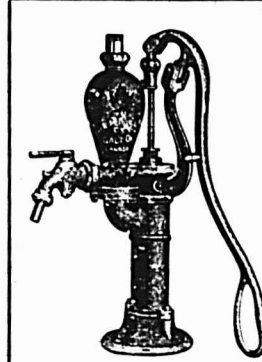

La Qualité d'abord
en tous Cas

Nous allons faire connaître l'expression ci-dessus dans toute la partie Civilisée de ce bon vieux Monde et à l'occasion instruire quelques tribus païennes par dessus le marché. Nous ferons cela en "Livrant les Marchandises," et on ne peut pas se procurer ailleurs quelque chose de meilleur en fait de Pompes. Nous en avons pour tous les usages et le prix est en votre faveur.

The R. McDUGALL CO.
LIMITED
GALT, CANADA

MEUBLES

A PRIX MOYENS
ET A BAS PRIX

EN GROS

Chaises et Berceuses, Somniers en Broche Tissée,
Oreillers, Matelas, Etc.
Pour le Commerce Domestique et pour l'Exportation.

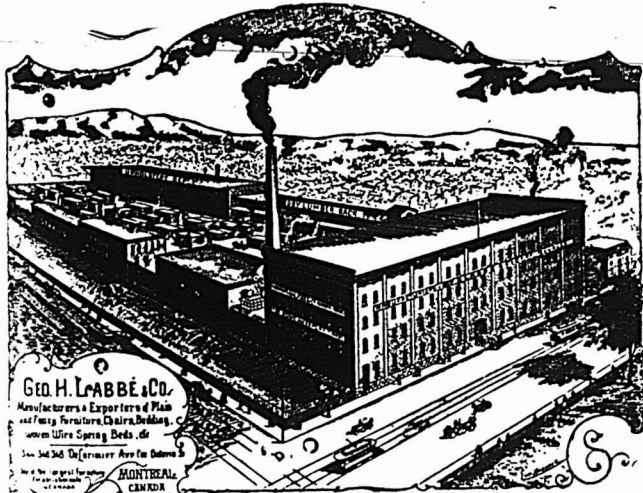

Geo. H. Labbé & Co.
Manufacturers & Exporters of Mattresses and Furniture, Chairs, Bedding, and other Home Furnishings.
348, Avenue Delorimier, Montreal, Canada.

No us invitons tout particulièrement MM. les Marchands de la campagne à venir visiter notre établissement.

Geo. H. Labbé & Co., Manufacturiers,
348, AVENUE DELORIMIER, MONTREAL.
Angle de la rue Ontario.

REPUTATION et PROFIT

Le marchand avisé conduit ses affaires de telle sorte qu'il s'empare immédiatement de ces deux choses. Il y a plusieurs caractères exclusifs dans : : : : :

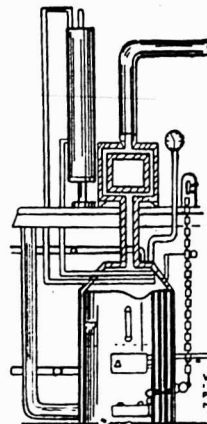

L'APPAREIL DE Chauffage Howard

qui le rend immensément supérieur à tout autre système qui ait jamais été placé sur le marché canadien.

Le Howard élimine de votre cave les tuyaux en fer-blanc, assure un air pur et est facile à conduire. Cet appareil de chauffage brûle toute espèce de combustible, et les contrats peuvent être exécutés

dans le délai le plus court, une garantie étant donnée avec chaque appareil de chauffage.

Toutes les marchandises sont "Union Made," M. Howard ayant été lui-même un "homme de l'union" pendant quelques années.

WM. HOWARD

Téléphone, Park 2633. 248 AVE. MACDONNELL, TORONTO

renlee K. Church, épouse de Fred. C. Nash à Guyon F. Greenwood ; \$27,000 (143871.)

Rue Université, No 113. Lot 1282-1, avec maison en pierre et brique ; terrain, 49 x 84, supr. 4116. M.-Blanche Brunet, épouse de Emilien Brals à William Wray ; \$18,000 (143873.)

HOCHELAGA ET JACQUES-CARTIER

Quartier Duvernay

Rue du Parc Lafontaine, Nos 360 à 364. Lot 8-9, avec maison en pierre et brique ; terrain, 25.5 de front, 25.1 en arrière x 116. Gilbert Demers à Vitaline Périault, veuve de Sèvre Alph. Tessier (grevée de substitution) ; \$9,000 (132269.)

Rue du Parc Lafontaine. Lot 7-220, pt. S. O. 7-221 ; terrain, 24 x 100 vacant. Virginie Lacroix, épouse de Chas. Larin à Joseph Mercure ; \$2,400 (132359.)

Ave Christophe Colomb, No 112. Lot 8-125, avec manufacture ; terrain, 30 x 100. Jos. Art. Major à Albina Véronneau, épouse de Achille T. Riopelle ; \$13,403.53 (132377.)

Rue du Parc Lafontaine, Nos 368a à 770. Lot 810, avec maison en pierre et brique ; terrain, 25 x 110. Alma Dupl, veuve de Mathias G. Jolicoeur à Emma Boissonneau, veuve de Pierre R. Labelle ; \$4,500 (132397.)

Rue St-Hubert, Nos 853 à 861. Lots 12-36a, 36b, et autres immeubles, avec maison en pierre et brique ; terrain, 24 x 85, supr. 4080. Marguerite Lapierre, épouse de Aug. Taillefer et al. à Joseph Navert ; \$16,700 (132420.)

Quartier Hochelaga

Rue Moreau. Lots 8-38 et 39 ; 2 terrains, 50 x 100 chacun vacant. John Meagher à John Jos. Meagher ; \$1,740 (132198.)

Rue Cuvillier, Nos 74 à 86. Lots 31-42 et 43, avec maison en bois et brique ; terrain, 50 x 90. Vitalis Edm. Brien et al. à Ferdinand Fleury ; \$8,000 (132203.)

Rue Stadacona. Lots 22-205, 206, 207 ; 3 terrains, 24 x 110, supr. 275 chacun vacant. The Montreal Land and Improvement Co. à Henri B. Champagne ; \$1,663.20 (132204.)

Rue Aylwin. Lot 29-783 ; terrain, 25 x 100, supr. 2688 vacant. The Montreal Land and Improvement Co. à Joseph Champagne ; \$300 (132205.)

Rue Davidson. Lot 29-532 ; terrain, 25 x 95, supr. 2375 vacant. The Montreal Land and Improvement Co. à Albert E. Paterson ; \$300 (132223.)

Rue Forsyth. Lots 29-778, 779 et 780 ; 3 terrains, 25 x 110, supr. totale 8250 vacant. The Montreal Land and Improvement Co. à Nap. Chamberland ; \$900 (132224.)

Rue Nicolet. Lots 23-604, 621, 621 ; 3 terrains, 25 x 122 chacun vacant. Mary Ellen Guerin à Art. Vincent et J. Elie Blanchard ; \$1,350 (132374.)

Quartier Sainte-Cunégonde

Rue St-Jacques, Nos 1455 à 1471. Lots 427 à 430, avec maison en pierre et brique ; terrain, 30 x 90. J. B. Desève à Robert Nurnburger ; \$19,500 (132369.)

Quartier St-Denis

Rue Fabre. Lot 339-311 ; terrain, 25 x 103, supr. 2575 vacant. La Communauté des Frères de l'Instruction Chrétienne à Joseph Potvin ; \$566 (132181.)

Rue Cardinal, Nos 569 et 571. Lot 1-2 S. E. 331-227, avec maison en bois et brique ; terrain, 25 x 93. Rodolphe Roy à Alfred Wilfrid Dagenais ; \$2,500 (132189.)

Rue Mentana, Nos 804 et 806. Lots 225-583, avec maison en bois et brique ; terrain, 20.7 x 94, supr. 1934. Rodolphe Roy à Alf. Wilfrid Dagenais ; \$2,400 (132190.)

Rue St-Hubert. Lot 7-861 ; terrain, 25 x 109, supr. 2725 vacant. Osea Rousse à Joseph Tessier ; \$250 (132195.)

Rue Labelle, Nos 2560 et 2562. Lots 489-206 et 207, avec 2 maisons en bois et brique ; terrain, 25 x 103.6, supr. 2587 ; 1 dc, 25 x 103, supr. 2575. Hyacinthe Fred Poirier à Gédéon Rainville (promesse de vente) ; \$550 (132197.)

Rue St-Hubert. Lot 7-883 ; terrain, 25 x 87, supr. 2175 vacant. Adélaïde Richard, veuve de Frs Charbonneau à Jas. J. McCabe ; \$125 (132201.)

Rue St-Hubert. Lot 7-882 ; terrain, 25 x 87, supr. 2175 vacant. Adélaïde Richard, veuve de Frs Charbonneau à John J. McCabe ; \$125 (132202.)

Rue Rivard, Nos 565 à 571. Lots 162-108 et 109, avec maison en bois et brique ; 2 terrains, 22 x 70. Victor Mongeau à Ernestine Simard, épouse de Aug. Robert ; \$5,000 (132206.)

Rue St-Hubert. Lot 7-648, avec maison en bois et brique neuve ; terrain, 25 x 107, supr. 2689. Jas. Leo Chevalier à Aurélie Gaboury, épouse de Jules Massé (à réviser) ; \$800 (132249.)

Rue St-Hubert. Lots 7-339 et 340 ; 2 terrains, 25 x 109, supr. 2750 chacun vacant. Louis David à Nap. Oulmet ; \$650 (132250.)

Ave Papineau. Lot 1-27 ; terrain, 20 x 57, supr. 1140 vacant. Wm. G. Ross à F. X. Paquin ; \$100 (132318.)

Lot pt. 287 (St-Laurent), avec maison, etc. ; terrain, 3 x 23 arpents et de là, 2 x 3 arpents. Thomas Hannah à The Ross Realty Co., Ltd. ; \$30,500 (132322.)

Rue Rivard, Nos 662 et 664. Lots 162-141 et 142, avec maison en pierre et brique ; terrain, 84 x 50. Gilbert Demers à Guillaume Henri Gadbois ; \$7,500 (132322.)

Rue Rivard, Nos 662 et 664. Lots 162-141 et 142, avec maison en pierre et brique ; terrain, 84 x 50, supr. 4800. Guillaume Henri Gadbois à Zéphirin Mayrand ; \$7,850 (132333.)

Rue St-André. Lot 7-482 ; terrain, 25 x 87, supr. 2175 vacant. The St. Denis Land Co. à Noël Leclerc ; \$160 (132355.)

Rue St-Hubert. Lots 325-211 et 212 ; 2 terrains, 22 x 75, supr. 1650 chacun vacant. Vitalis E. Brien à Joseph Ferron ; \$1,250 (132360.)

Ave du Parc et de l'Isle. Lot 2629-148 (St-Laurent), avec maison en bois ; terrain, 25 x 80. Joseph Bleau à J. B. Dubé ; \$450 (132376.)

Lots 775-776, 796, 797 (St-Laurent), avec maison en bois et brique ; terrain, 100 x 220. Peter Martin à Rodolphe Celat et Stanislas Jasmin ; \$6,000 (132379.)

Rue Garnier. Lot 1-2 N. O. 331-268 ; terrain, 25 x 93, supr. 2325 vacant. Huntley R. Drummond à Darras Thibeault ; \$211.50 (132384.)

Quartier Saint-Gabriel

Ave Ash, No 199. Lot pt. 3167-72, avec maison en brique ; terrain, 18.7 x 87. Geo. Albert Temple à Frk. H. Wildgoose ; \$3,600 (132277.)

Quartier St-Henri

Rue St-Jacques, Nos 1962 et 1964. Lot pt. 1924, avec maison en pierre et brique ; terrain, 34.1 x 80. Narcisse Trudel et al. à Assis Bousquet, veuve de Isidore Charbonneau ; \$8,000 (132208.)

Rue St-Rémi, Nos 15 et 17. Lot pt. 1704-277, 278 et 279, avec maison en bois et brique ; terrain, 20 x 60. Wilfrid Gri-

mard et Louis Duval à Elzéar Lazure ; \$2,500 (132228.)

Rue St-Ferdinand, Nos 194 et 196. Lot pt. 1561, avec maison en bois et brique ; terrain, 30.6 x 82. Geo. Henri Lefebvre à Maxime Pinsonneault ; \$3,300 (132254.)

Rue St-Philippe, Nos 170 à 171. Lot 1816, avec maison en brique ; terrain, 30 de front, 74 en arrière x 90. Zolique Séméal à David Ernest Galloway ; \$4,500 (132372.)

Quartier Saint-Jean-Baptiste

Rue St-Denis. Lot 15-657 ; terrain, 25 x 110 vacant. Marie Louise A. Laurent, épouse de J. Emery Doré à Arthur Mignault ; \$2,000 (132270.)

Rue St-Denis. Lot 15-658 ; terrain, 25 x 100 vacant. Marie C. Albina Laurent, épouse de J. A. Germain à Arthur Mignault ; \$2,000 (132271.)

Rue Sanguinet, Nos 855b et 855a. Lot 15-740, avec maison en bois et brique ; terrain, 20 x 72, supr. 1440. Nap. Lalonde à Geo. Latour ; \$1,800 (132371.)

Rue Berri, Nos 935 à 945. Lots 15-53, 57, 15-104-56, 57, avec maison en pierre et brique ; terrain, 40 x 80. Wilfred Ouellette à Trefflé Robillard ; \$8,200 (132387.)

Ave Hôtel de Ville, No 1197. Lot 15-1145 ; terrain, 20 x 64, supr. 1280 vacant. Théotire Valliquette à Joseph Burelle ; \$550 (132393.)

Quartier Ste-Marie

6ième avenue. Lot 172-629, avec maison en brique neuve ; terrain, 25 x 78. Adol. Chartier à Hector Gauthier ; \$3,000 (132233.)

7ième avenue. Lot 172-710 ; terrain, 25 x 78 vacant. Jas. Jordan à Frank Morgan ; \$200 (132279.)

9ième et 8ième avenues. Lots 172-907, 1022, 1023 ; 3 terrains, 25 x 78 chacun vacant. Marie Brosseau, épouse de Wm. Daignault et vir. à Victor Brosseau ; \$300 (132281.)

9ième et 8ième avenues. Lots 172-907, 1022, 1023 ; 3 terrains, 25 x 78 chacun vacant. Victor Brosseau à Elie Laplante ; \$700 (132283.)

Rues Frontenac, No 196 et Lafontaine, Nos 150 x 156. Lots 166-561 et 562, avec maison en brique ; terrain, 45 x 80, supr. 3600. Zabel Robinowitz à Wolf Gollman et Abr. Neamton ; \$9,000 (132312.)

Rue Lafontaine. Lots 1-2 indivis 100-137 à 144 ; 7 terrains, 25 x 80 ; 1 dc, 24 de front, 27 en arrière x 80 chacun vacant. Alexandre Michaud à Chas. Michaud ; pas de prix donné (132335.)

Ville Saint-Louis

Rue St-Laurent. Lots 11-223 et 224-2 terrains, 25 x 79 chacun vacant. Paul Desforges à Dalbé Viau ; \$3,360 (132287.)

Rue Esplanade, Nos 563 à 565a. Lot 14-158, avec maison en pierre et brique ; terrain, 25 x 106.9 d'un côté et 107 de l'autre, supr. 2674. Léon Piché à Marguerite Gours, épouse de Wm. Johnson ; \$6,000 (132267.)

Rue Esplanade, Nos 852 à 858. Lot 11-885, avec maison en brique ; terrain, 25 x 61. Henriette Coursol, veuve de Wm. Kane à Wm. Gilmour ; \$4,000 (132271.)

Rue Esplanade. Lot 1-2 S. 11-769 ; terrain, 25 x 88 vacant. The Montreal Investment & Freehold Co. à Henry Baker ; \$425 (132311.)

Rue St-Dominique. Lot 10-1294 ; terrain, 26 x 76 vacant. Hon. Louis Robitaille à Frs d'Assises Beauchamp ; \$1,000 (132324.)

Rue Mance. Lot pt. S. E. 12-1111, avec maison en pierre et brique ; terrain, 25 x 93. Jas. Herbert McKee à Geo. G.

Pièces Fondues en Fine Fonte Grise et en Acier Malléable.

Standard Foundry Co.

Tél., Main 742. MONTREAL EXCHANGE.

LONGUEUIL.

La Maison A. PRUD'HOMME & FILS Ltée

Attire l'attention des Marchands sur les lignes suivantes qui sont au complet et pour lesquelles elle cote des prix très avantageux,

Glacières, Congélateurs pour Crème à la Glace,
Portes et Châssis en toile métallique, Broche à
Clôtures de toutes sortes, Outils des marques
"Union" et "Stanley", etc.

A. PRUD'HOMME & FILS, Ltée

10 RUE DEBRESOLES.

Importateurs et Marchands en Gros
de Ferronnerie et Quincaillerie.

MONTREAL.

Nid Métallique "Magicien"

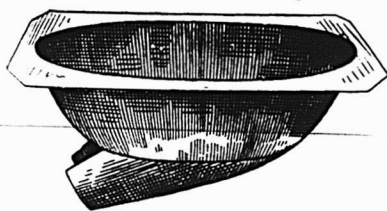

Pour empêcher
les poules de
manger les
œufs.

N.d Métallique "Magicien"

Le Nid merveilleux du siècle.

Grands avantages pour les éleveurs de Volailles.

- 1o Ce Nid étant en métal, l'humidité et la vermine du poulailler ne peuvent l'affecter.
- 2o N'ayant aucune ouverture au milieu, la poule n'hésite pas à s'y mettre.
- 3o La poule aime ce nid, parce qu'il est confortable et se réchauffe immédiatement.

Pour plus amples informations s'adresser à

Le Tourneux Fils & Cie Ltée.

Importateurs de Ferronnerie en Gros.

1645, Rue Notre-Dame,
Montréal

DAVID MAXWELL & SONS



BARATTE AVEC SUPPORT
D'ACIER

ST. MARYS
ONTARIO,
CANADA

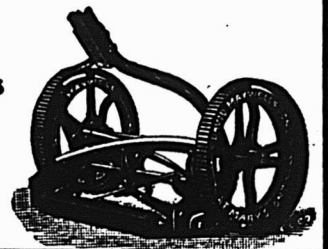

LA TONDEUSE A GAZON "THE
MAXWELL" AVEC ROUE DE 10 PDS

Baratte Favorite Maxwell

Pièces Patentées: Support d'acier amé-
lioré, engrenage à billes, actionnement du
levier moteur au pied et à la main; levier
détachable. Perfectionnée pour la saison
1903. Support en bois ou en acier, au choix

Tondeuses pour Gazon

Hautes et basses roues, de 12 à 20 pouces de
large; arbre-moteur en acier laminé à
froid; couteaux et plaque coupante en
acier au creuset.

Si votre maison de gros ne vous offre pas
ces articles

Adressez-vous directement a nous



TONDEUSE MAXWELL, ROUE
BASSE DE 8 CS.

Eu égard à la Qualité, nos prix
des Tondeuses pour Gazon ne
peuvent être égalés.



BROUETTES
DE QUATRE
DIFFERENTES
GRANDEURS

Bedwell, veuve de John Douglass; \$5,750 (132327.)

Rue Waverley. Lot 1-2 N. 11-840; terrain, 25 x 88, supr. 2200 vacant. The Montreal Investment & Freehold à Geo. Aubry; \$300 (132345.)

Rue Boulevard. Lots 137-213 et 214; 2 terrains, 25 x 120. Chs. Phil. Beauchien et T. Bienvenu à The Bell Telephone Co., Ltd.; \$2,700 (132348.)

Rue Sanguinet. Lots 168-13, 14, 17, pt. N. O. 168-10; terrain, 22 x 77.4, supr. 1,760; 1 do, 22 x 77.2, supr. 1677; 1 do, supr. 1715; 1 do, 12 x 77.6, supr. totale 6042 vacant. La succession Chas. Spalding à Lévi Simard; \$1,510.50 (132373.)

Ave du Parc. Lots 1-2 N. O. 12-12-13, et 12-13-45, avec maison en pierre et brique; terrain, 25 x 110. Robert Neville, jr à Martial Thibodeau; \$6,000 (132375.)

Westmount

Ave Hillside. Lot pt. 1409; terrain, 301 d'un côté, 317 de l'autre x 177.4, supr. 54800 vacant. Walter J. Stathem à The Ontario & Quebec Ry. Co.; \$13,700 (132-222.)

Rue Boulevard et Ave Clarke. Lots 284-3, 8, 9, pt. 284-4; terrain, 49.7 x 200 d'un côté et 260 de l'autre, supr. 11404; 1 do, 50 x 193.5, supr. 9607; 1 do, 50 x 143.5, supr. 7170; 1 do, 50 x 92.6 chacun vacant. David Yuile à Chas. Holland; \$9,355.15 (132288.)

Ave Grosvenor. Lot 219-124, avec maison en brique; terrain, 50 x 111. Thomas W. De Witt à Isabel V. Fraser, veuve de Frk. B. Street et Chas. G. Mussell; \$16,000 (132291.)

Rue Selby. Lot 384-123, avec maison en pierre et brique; terrain, 23 x 87.1 d'un côté et 87 de l'autre. Emélie Anne Trudeau, veuve de Jos. Beaudry à Virginie Brunet, veuve de Anth. James dit Carrières; \$5,260 (13248.)

DeLorimier

Ave des Erables. Lot 87; terrain, 374 x 100 vacant. Alfred Lionais et Henri Lionais à Joseph Mercure; \$1,300 (132-186.)

Ave De Lorimier. Lot pt. 152; terrain 40 x 200 vacant. Jos. Ernest Lecours à Alfred Lapointe; \$2,600 (132230.)

Rue Masson. Lots 7-196 et 197; terrain, 25 x 80; 1 do, 25 de front, 23.9 en arrière x 80, supr. 1950 chacun vacant. Christophe Messier à Euclide Pellerin; \$500 (132243.)

Ave Papineau. Lot 157a-19; terrain, 25 x 160, supr. 3125 vacant. The Ideal Savings Loan & Land Co. à Victor Brosseau; \$500 (132282.)

Ave des Erables. Lot 161-215; terrain, 25 x 86, supr. 2150 vacant. The Ideal Savings Loan & Land Co. à Joseph Vigneau; \$200 (132289.)

Ave De Lorimier. Lots 161-266, 267, 268; 3 terrains, 25 x 100 chacun vacant. The Ideal Savings & Land Co. à Francis Maguire; \$1,200 (132290.)

Ave De Lorimier. Lot 152-85, avec maison en bois, pierre et brique; terrain, 25 x 100. Marie Olive Meloche, épouse de Phil. Sauvageau à Joseph St-Pierre; \$4,600 (132296.)

Ave Mont-Royal. Lots 2a-3 à 8; terrain, supr. 2924; 1 do, 26 x 96.10 d'un côté et 97.8 de l'autre, supr. 2528; 1 do, 26 x 97.8 d'un côté et 98.6 de l'autre, supr. 2550; 1 do, 26 x 98.6 d'un côté et 99.4 de l'autre, supr. 2571; 1 do, 26 x 99.4 d'un côté et 100.9 de l'autre, supr. 2593; 1 do, 26 x 102 d'un côté et 101 de l'autre, supr. 2615 chacun vacant. Christophe Messier à Joseph Vigneau; \$8,000 (132-303.)

Rue Parthenais. Lot 11-26; terrain, 20 x 130 vacant. Joseph McGoldrick et al. à Hilaire L. Desaulniers; \$650 (132304.)

Rue Parthenais. Lot 11-27; terrain, 20 x 130 vacant. Jos. F. McGoldrick et al. à Jos. L. Desaulniers; \$650 (132305.)

Outremont

Rue Hutchison. Lot 1-2 N. O. 32-44; terrain, 25 x 100 vacant. Robert Hamilton à Chas. P. Tucker; \$600 (132248.)

Rue Hutchison. Lot 1-3 indivis 32-2-3, avec maison en brique; terrain, 50 x 100. Nérée Pigeon à Honora Pigeon, veuve de Albert Handfield; \$500 (132-255.)

Rue Durocher. Lot 1-2 S. E. 32-2-52; terrain, 25 x 104 vacant. The Montreal Investment & Freehold Co. à Fred Henry Denison; \$500 (132314.)

Maisonneuve

Rue Bourbonnière. Lot 18-140, avec maison en bois et brique; terrain, 23 x 102. Joséphat Sureau dit Blondin à Uldéric Daigneault; \$1,800 (132207.)

Rue Bourbonnière. Lots 18-119 et 120; terrain, 45 x 102 vacant. Isaïe Préfontaine à Alfred Dupret; \$900 (132217.)

Rue Notre-Dame. Lots 4-3 et 4; 2 terrains, 26.6 x 100 chacun vacant. La succession Wm. Bennett à Chas. Jovet; \$1,800 (132231.)

Rue Ste-Catherine. Lot 14-1197, avec maison en pierre et brique; terrain, 25.8 x 88. Hector Gauthier à Adolphe Chartier; \$5,000 (132234.)

Rue Notre-Dame. Lot 11, avec maison en brique; terrain, supr. 5 arpents et 50 perches. Frank Alex. Routh et al, trus-

tees à The Canadian Spool Cotton Co.; \$52,000 (132251.)

Rue Bourbonnière. Lot 18-532; terrain, 22.6 x 80.10, supr. 1816 vacant. Trefflé Godbout à Narcisse Beauchamp; \$300 (132259.)

Rue Ste-Catherine. Lots 3-3814, 371, 75, 75a, avec maison en pierre et brique; terrain, 19 x 72.4-10 d'un côté et 71.8-10 de l'autre; 1 do, 6 x 71.8-10 d'un côté et 71.6-10 de l'autre; 1 do, 25 x 71.6-10 d'un côté et 70.9-10 de l'autre; 1 do, 40 x 50. Walter Reed à Jos. Léonidas Phil. Roy; \$20,000 (132261.)

Ave Pie IX. Lots 14-31, 32 et 33; terrain, 25 x 113.8 d'un côté et 112.10 de l'autre, supr. 2830; 1 do, 25 x 112.1 d'un côté et 112 de l'autre, supr. 2810 chacun vacant. Charles Robillard à J. E. Oswald Chaput; \$1,200 (132262.)

Rue Notre-Dame. Lot pt. 19, avec maison en pierre et brique; terrain, 428 de front, 442 en arrière x 445 d'un côté et 383 de l'autre, supr. 184400. Alfred Baumgarten à The St. Lawrence Sugar Refining Co.; pas de prix donné (132-347.)

Côte Saint-Paul

Lots 3982-6, 3983-7; terrain, 24 x 80 vacant. La Cie des Terrains Suburbains à Cléopée Bissonnette, épouse de Chas. Dubé; \$400 (132272.)

3ième avenue. Lot 3930-286, avec maison en pierre et brique; terrain, 25 x 87. Phillias Masse à Jos. Benjamin Leguerrier; \$4,200 (132294.)

Verdun

Rue Joseph. Lot 3405-464; terrain, 25 x 112.6, supr. 2812½ vacant. La succes-



Le Couvercle en Forme de Dôme, Perforé pour Poêles à Frire et Casseroles

Empêche les éclaboussures de la friture, SANS couvrir de vapeur l'article qu'on fait frire. Empêche le liquide des bouilloires de se répandre par ébullition.

Sert à protéger les plats mis de côté des mouches, des souris, de la saleté, etc.

Retourné, il forme une excellente passoire, un tamis et un réchaud à vapeur.

Un article qui se vend toute l'année. Fait en grandeurs s'adaptant aux poêles, 7 à 13 pes.

Donnez votre ordre à n'importe quel marchand de gros.

TARBOX BROS., Agents Canadiens, Toronto, Ontario.

Manufacturiers de la "Mop Tarbox se Tordant Automatiquement."

CHAINES PATENTEES DE GREENING EN FIL D'ACIER.



Si vous vous intéressez aux Chaines, examinez avec soin la construction mécanique parfaite de celles de Greening. C'est la chaîne la plus parfaite qui existe. Nous la faisons en 13 dimensions. Nous l'employons exclusivement pour toutes nos Chaines à Licous, Chaines à Chiens, Longes, Chaines à Vaches, Chaines de Trait, etc.

Vous ne ferez pas d'erreur en tenant exclusivement notre ligne.

Correspondance sollicitée.

Nous envoyons, sur demande, des gravures avec table indiquant la force de résistance à la rupture, des échantillons, etc.

THE B. GREENING WIRE CO., LIMITED.

HAMILTON, Ont.

MONTREAL, Can.

sion Daniel Hadley à Toussaint Groulx; \$25 (132336.)

Rue Joseph. Lot 3405-464, avec maison en bois et brique; terrain, 25 x 112.6. J. Toussaint Groulx à Mathias Guimond; \$1,275 (132338.)

Ave Gordon. Lots 4623 et 4624, avec maison en bois et brique; 2 terrains, 70 x 131.6. Wm. Paxton à Wm. H. Taylor; \$2,250 (132378.)

Ave Gordon. Lot 4513-19; terrain, 25 x 120 vacant. Ucal H. Dandurand à John Ford; \$250 (132380.)

Ave Gordon. Lot 4513-20; terrain, 25 x 120 vacant. Orille Ls Hénault à John Ford; \$285 (132381.)

Ave Gordon. Lots 4513-19, 20, avec maison en bois et brique; 2 terrains, 25 x 122. John Ford à Alfred Edwards; \$1,000 (132382.)

Notre-Dame de Grâces

Rue Grand Boulevard. Lots 163-10, 11, 203, 235; terrain, 50 x 152 d'un côté, 151 de l'autre, supr. 7575; 1 do, supr. 7525, supr. 8140; 1 do, 50 x 160, supr. 8000 chacun vacant. Le Shérif de Montréal à The Canada Industrial Co., Ltd.; \$1,450 (132265.)

Chemin Côte St-Luc. Lot 164, avec maison, etc.; terrain, supr. 70 arpents. P. S. Ross & Sons à The Ross Realty Co., Ltd.; pas de prix donné (132274.)

Lot 168-61 et 62; terrain, 50 x 161 d'un côté, 161.4 de l'autre; 1 do, 50 x 161.4 d'un côté et 161.8 de l'autre chacun vacant. Frederick Stancliffe à The Ross Realty Co., Ltd.; \$500 (132320.)

Rue Grand Boulevard. Lots 163-227, 163-228, 244, 272a, 33a, 229, 230; terrain, 66 x 2668 d'un côté et 2684 de l'autre, supr. 176616; 1 do, supr. 26175; 1 do, supr. 8000; 1 do, supr. 835; 1 do, supr. 850; 1 do, supr. 132750; 1 do, supr. 67,037 chacun vacant. Le Shérif de Montréal à Canada Industrial Co., Ltd.; \$600 (132412.)

Montréal-Ouest

Ave Gazette. Lot 140-329, avec maison en brique; terrain, 50 x 88. John Wesley Foster à Wm. W. Robertson, jr.; \$2,500 (132323.)

Saint-Pierre aux Liens

Rue Windsor. Lot 1-2 S. E. 119-20; terrain, 50 x 150-vacant. Wm. Tremblay à Joseph Belec; \$375 (132284.)

Sault-aux-Récollets

Lot 301-212. Chas. Ovide Fortier à James Ernest Eaton; \$750 (132188.)

Lots 125 et 126. Marie Louise Labelle, veuve de Frs Dagenais et al. à Ed. Gohier; \$10,600 (132219.)

Lot 119 et effets mobiliers. Toussaint Palment dit Larivière à Wenceslas Palment dit Larivière; \$6,500 (132349.)

Lots 262-543 et 544. Mathias Devot à N. Trudeau; \$50 (132368.)

Lot 15-301. Horm. E. Trudeau à Cy. Falardeau; \$1,950 (132390.)

Saint Laurent

Lots 465-216 à 221, 343 à 349, pt. N. O. 465-220, pt. N. O. 465-222, pt. N. O. 465-223. Alph. Major à Emile Ostigny; \$3,000 (132218.)

Lots 454-70 et 71. Ed. Gohier et uxor à Aimé Duhamel; \$300 (132238.)

Lot pt. 53. Eméri Gauthier à Alexandre Desautels; \$800 (132239.)

Lots 242-32, 34, 48, 58, 59, 72, 73, 75, 89, 93, 95, 98, 99, 101, 112, 121, 177, 180, 192, 197, 201, 210. La Corp. de la Ville St-Laurent à La Banque Nationale; \$3,032 (132240.)

Lots 44-426, 428, 430 et 432. Philomène P. Gosselin, épouse de Ed. Gohier à Alexandre Dubé; \$200 (132256.)

COURROIES
"MAPLE LEAF"
 en
TOILE de COTON PIQUÉ
DOMINION BELTING CO. LTD.
HAMILTON, CANADA.

COUPELLERIE

TRADE MARK
 OF
THE MURRAY
 ENGLAND
 THE INVITED
 ENGLAND

SERVICES À
 DECOUPER
 EN BOITES
 COUPELLERIE
 DE TABLE

COUTEAUX
 DE BOUCHERS
 COUTEAUX
 DE CHASSE
 ET
 COUTEAUX
 DE POCHE

DE
E. M. DICKINSON

Ontario Silver Co., Limited,

NIAGARA FALLS, Canada.

MANUFACTURIERS DE

Cuillers, Fourchettes, Coutellerie,
 et Articles en Plaqué.

DEMANDEZ NOTRE CATALOGUE ET NOS COTATIONS.

Maison Fondée en 1870.

Auguste Couillard

Importateur de

FERRONNERIE ET QUINCAILLERIE
 VERRES A VITRES, PEINTURES, ETC.

Spécialité: Poêles de toutes sortes.

Nos. 233 à 239 rue St-Paul

Voutes 12 et 14 St-Amable, MONTREAL.

La maison n'a pas de commis voyageurs et fait bénéficier ses clients de cette dépense. Attention toute spéciale aux commandes par la malle, Messieurs les marchands de la campagne seront toujours servis aux plus bas prix du marché.

Laurence & Robitaille

MARCHANDS DE

Bois de Sciage et de Charpente

BUREAU ET CLOS

Coin des rues Craig et St-Denis

Bell Tél., Main 1488. MONTREAL
 Tél. des Marchands, 804.

CLOS AU CANAL

Coin des rues William et Richmond

Bell Tél., Main 3844

Lot 409-271. Philomène P. Gosselin, épouse de Ed. Gohier à Horm. Eusèbe Trudeau; \$125 (132315.)

Lot 409-272. Philomène P. Gosselin, épouse de Ed. Gohier à Horm. E. Trudeau; \$125. (132316.)

Lots 413 et 412, avec maison, etc.; terrain, 53 x 90; 1 do, 50 x 80. Frs Larouche à Robert Bouthillier; \$1,700 (132389.)

Lot 19-19. La Corp. du Comté de Jacques-Cartier à Alfred Racine; \$9.03 (132399.)

Lot 19-31. La Corp. du Comté de Jacques-Cartier à Alfred Racine; \$7.91 (132400.)

Lot 19-45. La Corp. du Comté de Jacques-Cartier à Alfred Racine; \$8.55 (132401.)

Lot 19-16. La Corp. du Comté de Jacques-Cartier à Alfred Racine; \$6.79 (132402.)

Lot 35-37. La Corp. du Comté de Jacques-Cartier à J. B. Langevin; \$8.57 (132403.)

Lachne

Lot 754-82. Susanna Corse, épouse de Arth. Fisher à James McCall; \$250 (132285.)

Lots 872-20, pt. 872. Alfred Martin et J. A. Martin à Benjamin Lefebvre; \$600 (132286.)

Lots pt. 965, pt. 966, pt. 967, St-Pierre aux Liens, lots pt. 137, pt. 137, pt. 126, pt. 138, pt. 137. The Simplex Railway Appliance Co., Ltd. à The Dominion Car & Foundry Co., Ltd.; pas de prix donné (132310.)

Lot 754-55. John Nicholson à Delphrey alias Alfred Daoust; \$500 (132356.)

Lot pt. N. 746-24. Rae Donnelly à Olivier Béclair; \$300 (132357.)

Lot pt. S. 746-24, pt. N. 746-23. Rae & Donnelly à Dominique Béclair; \$300 (132358.)

Longue-Pointe

Lot pt. 389-9. Joseph Mess à Edouard Laurin; \$875 (132194.)

Lot 398-428. The Municipal Homes & Investment Corporation, Ltd. à Delphine Cusson; \$130 (132364.)

Lot pt. S. E. 397-81, 82, 83, 84. Ascisme Lemieux à la Corp. de la Longue-Pointe; \$350 (132268.)

3ième avenue. Lot 665, avec maison en bois et brique; terrain, 25 x 84. J. Zénophile Lemieux à Joseph Versailles; \$2,100 (132280.)

Rue Oliva. Lots 399-424 et 425, avec maison en brique; terrain, 50 x 90. Camille Veidon à Ernest Archambault; \$2,000 (132306.)

1ière avenue. Lot 21-65, avec maison en bois et brique; terrain, 24.10 x 84. Arsène Hébert à Eugène Brunel; \$1,100 (132340.)

Rue St-Antoine. Lots 399-360 et 361; terrain, 25 x 90 vacant. Pierre Tétreault à Alph. Faber; \$520 (132362.)

Pointe-Claire

Lot 42-59. Otto Frederic Lilly à Geo. Jacoby; \$263 (132226.)

Lot 18-25, 1-2 N. 18-24. Geo. A. Savage à Wm. Art. Tooke; \$350 (132275.)

Lot 18-13, 1-2 S. 18-14. John Aug. Mann à Elizabeth Allard Cass, épouse de Clément Brodie Allardie; \$202 (132319.)

Lot pt. 43. Wm. Alf. Legault et uxor à Jos. Ed. Noiseux; \$350 (132366.)

Lot 174. David A. Lafortune à Marcel Langevin Lacroix; \$950 (132407.)

Lots 147 et 148. Ulric Pilon à Donat Aurais; \$4,000. (132410.)

Lot 61, pt. 60. Stephans Brisebois à Gédéon Legault, fils; \$1,100 (132411.)

Sainte-Genève

Lots 127-22 et 25. Jos. Adolphe Chauvet à Amélie Chauret; \$800 (132331.)

Sainte-Anne de Bellevue

Lot pt. 107-1, 107-a. Sophie Dubois et Clara Dulois à The Ontario & Quebec Ry. Co.; \$1,500 (132182.)

Lot pt. 11. Nicolas Claude dit Nicolas à Evangéliste Claude dit Nicolas; \$100 (132183.)

Lot 195-72. Cyrille Laurin à Alph. Kiel; \$225 (132184.)

Lot pt. 179a. Raoul Richard à Vitaline Bigras; \$983.33 (132241.)

Lot 195-46. Ferdinand Brisebois à D'Alma Léger, veuve de Wm. Watier; \$40 (132297.)

Voici les totaux des prix de vente par quartiers:

Lafontaine	\$ 23,200.00
Papineau	27,016.39
St-Jacques	19,570.00
St-Laurent	24,750.00
St-Louis	44,450.00
St-Marie	25,500.00
St-André	31,500.00
St-Anne	3,600.00
St-George	45,000.00
Duvernay	46,035.53
Hochelaga	14,253.20
St-Cunégonde	19,500.00
St-Denis	67,047.50
St-Gabriel	3,000.00
St-Henri	18,300.00
St-Jean-Baptiste	14,550.00
St-Marie	13,200.00
Ville St-Louis	30,321.20
Westmount	44,305.15
De Lorimier	20,200.00
Outremont	1,600.00
Maisonneuve	83,000.00
Côte St-Paul	4,600.00
Verdun	5,885.00
Notre-Dame de Grâces	2,550.00
Montréal Ouest	2,500.00
St-Pierre aux Liens	375.00

\$635,326.97

Les lots à bâtir ont rapporté les prix suivants:

- Rue Dorion, quartier Papineau 2 1-3c. le pied.
- Rue Lagauchetière, quartier St-Jacques 71 9-10 le pied.
- Ave Laval, quartier St-Louis \$1 le pied.
- Ave De Lorimier, quartier Ste-Marie 24 4-5c. le pied.
- Rue Dufresne, quartier Ste-Marie 25c. le pied.
- Rue du Parc Lafontaine, quartier Duvernay \$1 le pied.
- Rue Moreau, quartier Hochelaga 17 2-5 cents le pied.
- Rue Stadacona, quartier Hochelaga 20 cents le pied.
- Rue Aylwin, quartier Hochelaga 11c. le pied.
- Rue Davidson, quartier Hochelaga 12 2-3c. le pied.
- Rue Forsyth, quartier Hochelaga 10 9-10c. le pied.
- Rue Nicolet, quartier Hochelaga 14 3c. le pied.
- Rue Fabre, quartier St-Denis 22c. le pied.
- Rue St-Hubert, quartier St-Denis 12 et 37 3-4c. le pied.
- Rue St-Denis, quartier St-Jean-Baptiste 30c. le pied.
- Ave Hôtel de Ville, quartier St-Jean-Baptiste 43c. le pied.
- Rue St-Laurent, Ville St-Louis 85c. le pied.
- Rue Esplanade, Ville St-Louis 19 1-3c. le pied.



LE CHASSIS **"ALZA"**

Nous nous ferons un plaisir de vous montrer le fonctionnement de notre appareil. **DEMANDEZ NOTRE PROSPECTUS**

THE ALZA CO'Y, Ltd. 107, St-Jacques MONTREAL.
Téléphone: Main 4445.

PAIN POUR OISEAUX Est le "Cottam Seed," fabriqué d'après six brevets. Marchandise de confiance; rien ne peut l'approcher comme valeur et comme popularité. Chez tous les fournisseurs de gros.

W. LAMARRE & CIE

Marchand de

BOIS ET CHARBON

Foin, Paille, Avoine, etc

242 AVENUE ATWATER

Correspondance sollicitée. Près St-Jacques.

Bell Tel. Mount 609 ST-Henri Marchands 1324.



Le plus Simple Le plus Sur
Le plus Digne de Confiance

Le "TRITON"

Moteur à Gazoline pour Embarcations

Chaloupes Complètes. Demandez le Catalogue

HAMILTON MOTOR WORK, LTD.
HAMILTON, CANADA

McArthur, Corneille & Cie

Importateurs et Fabricants de Peintures, Huiles, Vernis, Vitres, Produits Chimiques et Matières Colorantes de tous genres.

Spécialité de Colles-fortes et d'Huiles à Machineries.

Demandez nos prix.

310, 312, 314, 316 rue St-Paul MONTREAL.

Prêts et Obligations Hypothécaires

Pendant la semaine terminée le 20 avril 1907, le montant total des prêts et obligations hypothécaires a été de \$252,000, divisés comme suit, suivant catégories de prêteurs:

Particuliers	120,600
Successions	9,500
Cies de prêt	32,500
Assurances	55,000
Autres Corporations	55,000
Total	\$252,000

Les prêts et obligations ont été consentis aux taux de:

5 p. c. pour \$1,000; \$1,100; \$1,500; \$1,800; \$2,000; \$6,000; \$10,000 et \$15,000

5 1/2 p. c. pour \$800; \$900; \$2,300; 2 sommes de \$4,500; 2 sommes de \$5,000; \$6,000 et \$7,000.

Les autres prêts et obligations ont été consentis à l'exception de \$200; \$300; \$600; \$800; 2 sommes de \$1,000; \$1,500; \$4,500 et \$10,000, à 7 et 8 p. c.



RENSEIGNEMENTS COMMERCIAUX

PROVINCE DE QUEBEC

Cessations de Commerce

Montréal—Beauchamp, Napoléon, bouclier.

Chartrand, Napoléon, épicier, R. Lafoi continue.

Lalonde, Alphonse, restaurant.

Québec—Piper, Jas. T., tabacs.

Rupert—Harris, Silas, mag. gén.

St. Johns—Duval, J. B., épicier, Zolp continue.

Vinette continue.

Cessions

Chambly Bassin—Meunier, S. & Fils, mag. gén.

Montréal—Beaver Smelting Co.

St-Appollinaire—Méthot, F. X., mag. gén.

St-Férol—Mercier, David, mag. gén.

Sorel—Ideal Mfg. Co., jupes.

Concordats

Açstock—Bilodeau, Alph., mag. gén.

Curateurs

Montréal—Chartrand & Turgeon, à J. Leclaire, restaurant.

Chartrand & Turgeon, à Canadian American Pharmacy.

Montréal (Maisonneuve)—Desmarais, Alex., à Jos. St-Laurent, restaurant.

Dissolutions de Sociétés

D'Israéli—Beaulé & Gagnon, forges.

Montréal—Bijou Theatre Co.

Laberge, A. & Co., foin et grains.

Trottier, A. boucher.

Burnett & Co., courtiers.

Smithers, J. J. M. Pangman, à W. S. Henderson continuent.

Burns Bros., épiciers.

Québec—St-Michel & Beaupré, chaussures.

En difficultés

Montréal—Gualtieri Bros., épiciers.

Québec—Succession Cloutier, épiciers.

Valcourt—Duhamel, Alph., mag. gén.

Ville-Marie—Beaudoin, Philias, mag. gén.

Fonds à Vendre

Hell—Tremblay, P. & J. & Co., boulangers.
 Les Ébénements—Desgagne, Oscar, mag. gén.
 Montréal—Brown, A. H. & Co., embouteilleurs.
 Hémond, J. C. & Co., chaussures.
 Québec—Langlois, Emile, bijoutier.
 Rivière Blanche—Roy, Chas., mag. gén.
 St-Félix de Valois — Dêlorme, J. N. R., bonneterie.

Fonds Vendus

Hell—Tremblay, J. W., mag. gén.
 Hell—Anber Bros., mdses de fantaisie.
 Isle Verte—Picard & Préfontaine, mag. gén.
 Montréal—Léonard, O., épicier.
 Foucher, A. A., fourrures.
 Motard, Fils & Sénécal, liqueurs en gros.
 Schaffer & Levitt, hardes, à Bernhardt Wiseman.
 St-Jérôme—Charron, Z., forgeron.
 Trois-Saumons—Mercier, Adolphe, voiturier.

Incendies

Montréal—Canada Steam Laundry & Dye Works, Langhoff, ass.
 Laporte & Frère, restaurant, ass.
 Paris, Melle Lydia, modes, ass.
 Gravel & Duhamel, selliers en gros, ass.
 Quintal & Fils, N., épiciers en gros, ass.

Nouveaux Etablissements

Athabaska—Bergeron Frères, écurie de louage. Wm. Bergeron et Albert Bergeron.
 Brampton—Lamontagne & Morin, bois. Jos. Lamontagne et Geo. Morin.
 Dismal—Beaule & Turgeon, forgerons. Pierre Beaule et Omer Turgeon.
 Farnham—David & Son, peintres. Emile David et Michel H. David.
 Kamouraska—La Cie de Téléphone de Kamouraska.
 La Tuque—La Cie Tremblay & Desbiens.
 Montréal—The Artificial Marble Works Co. of Canada. Mde Achille Théophile Riopel.
 Carleton Place—Cabinet Co., Ltd. Henry Miles, prés.
 Collingwood—Gold & Cohen, hardes. Mde Samuel Gold et Mde Robert Cohen.
 Hamilton—Hamilton Bros., Shoe & Rubber Co., vendeurs de gros. Jas. Hollinrake Hamilton.
 St-Jérôme—Eliass & Co., agents de passage pour steamers. Ilieff et Max Wall.
 Metropolitan Inc. Supply Co., mfriers de manchons incandescents. Mde Jacob Cohen et Wm. Werner.
 Toronto—Thomson, C. & Co., importateurs. Chs. Thornbull.
 Windsor—Windsor Biograph. Richard Earnest Barker, Wm. McArthur Braes, Walter Smith et Alfred Jas. Smith.
 Beausoleil—Beausoleil, J. & Fils, bouchers. Jos. Beausoleil et Arthur Beausoleil.
 Beausoleil & Gingras, plombiers. Art. Beausoleil et Ovila Gingras.
 Beausoleil & St-Pierre, briquetiers. Forgeron St-Pierre et Jos. Collette.
 Beausoleil—R. J., tailleur. Mde Robert Jas. Beausoleil.
 Beausoleil—George, I. & Fils, foin et grain. Isidore Laberge et Adêlard Laberge.
 Beausoleil—New York Luminous Crucifix Co. Herminie Gilde Brodeur.
 Beausoleil—Merrill & Merrick, marchands à commission. Wm. Frederick Canavan.
 Beausoleil—Broadway Ladies Tailoring Co.
 Beausoleil—Aron Sabbath et Morris Maron.
 Beausoleil—Edwin, C. B., agents mfriers. Chas. Brandon Goodwin.



LE BUREAU DU JOUR
 Toutes les combinaisons nécessaires pour rendre un bureau pratique, abrégant l'ouvrage et économique se trouvent dans ceux que nous manufacturons. Sous le rapport de la matière première, de la construction, du fini et de l'utilité de la durée et du dessin, ils devancent toutes les autres marques. Ils transforment tout bureau en un bureau plus confortable. Notre catalogue fournit tous les renseignements.
Canadian Office and School Furniture Co., Limited,
 Preston, Ont. Can.
 Ameublements pour Bureaux, Ecoles, Eglises et Loges.

HORMISDAS CONTANT, Entrepreneur
 Plâtrier, 609 Berri. Phone Bell E. 1177

Une bonne annonce vend des marchandises aujourd'hui et vous fait une bonne réputation pour demain.

THE CAPITAL BOAT WORKS
 RUE BANK, OTTAWA.
E. F. DEY, Propriétaire.
 Dessinateur et Constructeur des "War Canoe" des équipes Rideau, New Edinburgh, Britannia et Ottawa; du vainqueur du championnat du 1/2 mille du Canada, 1904-06.
 Dessinateur et Constructeur du vainqueur du Trophée A. C. A. 1904, ainsi que de tous les canots qui ont concouru pour les championnats A. C. A. et C. C. A. 1904-05-06.
 Demandez le Catalogue.
 Téléphone 136.

Parlez-en à vos fournisseurs afin qu'ils se rendent compte de l'efficacité de sa publicité.

SIMPLE, DURABLE
 DIGNE DE CONFIANCE.



THE LEADER

Un nom bien connu des fabricants de Beurre qui emploient la BARATTE de première qualité.

Cadre en acier dur avec accessoires en fer malléable. Combinaison de levier cintré et d'actionnement au moyen d'une pédale. Cousinets à bille Bicycle. Tourillons boullonnés Diviseurs de Crème. Baril asséché facilement et détachable commodément pour le nettoyage.

MARCHANDS : Quand vous tenez cette ligne, vous tenez quelque chose qui a de la qualité.

The Dowsell Manuf'g Co., Limited,
 HAMILTON, Ontario.

Lessard, T. & Sons, Ltd., plombiers. Théophile Lessard, prés. et Albert Lessard, sec.
 McLeod & Brisebois, plâtriers. Ovila McLeod et Albert Brisebois.
 Rivest, J. A., électriciens. Mde Jos. Arthur Rivest.
 Thibert, Herve, bois et charbon. Herve Thibert.
 Québec—Marois, A. et Cie, contracteurs. Murphy & Weir, épiciers. Dion et Cie, épiciers.
 St-Gabriel de Brandon—Paquin, J. G. & Cie, mag. gén. Elmere Gauthier.
 St-Hyacinthe—La Cie Langevin, mfriers de biscuits.
 Sherbrooke—Rappoport & Leibovitz, commerçants. Sam. Rappoport et Hymen Leibovitz.
 The Sherbrooke Fruit Co. Nelson David Cascadden.

Nouvelles Incorporations
 Marieville—The Eastern Cigar Co., Ltd.
 Montréal—The Imperial Supply Co., Ltd. Lafleur, I. L., Ltd.
 McRae, Chandler & McNeil, Ltd.
 The Mount Royal Box & Lumber Mfr. Co., Ltd.
 National Specialty Co., Ltd.
 Westinghouse Church, Keir & Co. of Canada, Ltd.

PROVINCE D'ONTARIO

Cessations

Hornings Mills—Denton, M. H., mag. gén.
 St-Isidore de Prescott—Leduc, Jos., mag. gén.

Fonds Vendus

Fingal—Edmunds, Geo., mag. gén., à Scott & Auckland.
 Hornings Mills—Deuton, M. H., mag. gén. à Geo. Lee.
 Murcey—Vollick, C. W., mag. gén.
 Phelpsston—Shields, M. J. & Sons, mag. gén. à L. Shanahan.

Incendies

Hastings—Buck & Buck, mag. gén.
 Leitchford—Bardwell, Alice, mag. gén.
 Chamandy Brcs., mag. gén.
 Evans, W. E., mag. gén.
 Geo. Albert & Bros., mag. gén.
 Malleen, Mrs., mag. gén.
 Newton Brook—Wilson, Robt. A. W., mag. gén.

Nouveaux Etablissements

Cainsville—The Bank of British North America.

MANITOBA, ALBERTA ET SASKATCHEWAN

Cessations de Commerce

Edmonton—Banford, Robert, mag. gén. Dyer & Arthur continuent.

Fonds Vendus

Grand View—Grand View Mercantile Co., mag. gén., à G. H. Irvin.
 Ochre River—Pack, Alfred, mag. gén.

Incendies

Daysland—Barker, J. F. & Co., mag. gén.

PROVINCE DE QUEBEC

COUR SUPERIEURE

ACTIONS

Défendeurs	Demandeurs	Montants
	Absents	
Malouf Kattini.	Chs. Massey	401

Côteau Landing

Filiatrault, Stan. . . F. de S. A.
Bastien et al. 319

Hébertville

Gagnier, Phillibert. . . Ont. Wind.
Eng. & Pump Co. 204

Longue-Pointe

Morgan, Thos. W. . . The Ogdens-
burg Coal & Towing Co. 179

Maisonneuve

Grimard, Wilfrid et al. . . La Cie
U. Pauzé & Fils. 125

Montréal

Audet, Alphonse . . Wm. Ewing et
al. 173

Brosseau, De M. S. A. . . De M. E.
Mannion et vir. 231

Brisson, J. N. . . P. A. G. Lespé-
rance. 271

Bumbray, J. E. C. . . Léon Malard
Boutin, Xavier, et al. . . W. Ruther-
ford & Sons Co. Ltd. 465

Beach Calculating Mach. Co. of Ca-
nada. Ltd. . . . H. Lapointe 177

Club Démocratique. . . Wm. Farrell
Ltd. 231

Cosmopolitan Store. . . M. Barclay 1405

Clément, Alex. . . . B. Bradford 200

Canada Car Co. . . Geo. Donaldson 10000

Can. Pac. Ry Co. . . De Jos. Hanlon 10000

Cité de Montréal. . . De A. Laplante 800

Donoghue, P. J. . . . J. Donoghue 271

Diamond Flint Glass Co. Ltd. . . J.
B. Meese alias Johnny Meese
ès-qual. 10000

De Ladurantays & Fils, D. . . E.
Lespérance. 125

Dubé, Patrick. . . Duncan A. Mc-
kill. 15000

Derome, E. Jos. Lamoureux 158

Fauteux, F. J. Bacon 302

Gervais, Henri. . . J. Charbonneau
et al. 110

Grand Trunk Ry Co. . . Jos. Des-
longchamps. 125

Guindon, De Léa et al. . . O. B. H.
Maillé. 100

Hadley Cement Co. of Canada. . .
Imp. Oil Co. Ltd. 789

Hudson, De Sarah, ès-qual. . . St.
Lawrence Lumber Co. 933

Hudson, De S., ès-qual. . . J. Du-
puy et al. 837

Héritiers de Mme P. Laverty. . .
Zoel A. Lambert. 191

Jessop, W. H. . . The Royal Insti-
tution for the Advancement of
Learning. 4e cl.

Jardin Zoologique de Montréal. . .
E. Laroche. 500

Larocque, Emery. . . Nap. Beaupré
Larocque, Emery. . . Joseph Deslau-
rriers. 175

Leroux, Odilon. . . De Bridget Cane
Ledoux, De E. et vir. . . Emery
Lespérance 268

Lennon, Edw. H. . . Cité de West-
mount. 749

Lomer, Adolf. . . . X. Lague 233

Mtl. Light, Heat & Power Co. . .
Raoul Renaud. 3e cl.

Mtl. Light, Heat & Power Co. . .
Damase Benoit. 1999

Mica Boiler Covering Co. . . Wil-
son Paterson Co. 415

McEvers, D. . . Hartland St. Clair
MacDougall. 275

Naud, Jean et al. . . J. E. Bouvier
Renoveau, Chs. . . . P. Lyall 146

Paquet, Pierre et al. . . Zéphyrin
Lafrenlière. 199

GILBERTSON'S

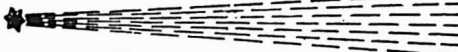

COMET

LE PRIX ET LA QUALITE
Sont deux éléments essentiels
DANS LES

Tôles Galvanisées de Gilbertson

Cela signifie qu'elles sont molles, lisses
et qu'elles se travaillent aisément,
qu'elles sont plates, bien galvanisées
et d'un prix plus bas que celles d'autres
marques de haute qualité.

Fabricants:

W. Gilbertson & Co., Limited,
Pontardawe, South Wales.
Agent: ALEX. CIBB, 13 rue St-Jean, Montréal.

FORERIE A MAIN No. 7

Engrenage à découper, change-
ment de vitesse pour travail léger
ou fort. Coussinets à billes, Action-
nement à crémaillère ou à pignon,
à la main ou automatique. Mouve-
ment à Pédale pour abaisser la
mèche jusqu'à la pièce à travailler.
Une levier à contre poids relève la
mèche instantanément, dès que la
mise en mouvement est déagée.
C'est incomparablement la meil-
leure forerie à main sur le marché
et aussi une machine de premier
ordre pour forer le bois. Arrangée
sans frais supplémentaires pour
force motrice, si on le désire. Poids,
375 livres. Demandez une circu-
laire. Il est profitable de se ser-
vir des meilleurs outils.

A. B. JARDINE & Co.
HESPELER, ONT.

AUGER & SON,

Nous achetons et vendons toutes sortes de
bois du Canada et des Etats-Unis: —
Epinette, Pin Blanc, Bois Blanc, Frêne, Cèdre,
(Douglas Fir), Hêtre, Merisier, Noyer noir,
Noyer tendre, Cerisier, Châtaignier (Cotton-
wood, Prêche, Brable, Pin rouge, Pin des
Carolines (Yellow pine), Chêne (Redwood),
Bois de plancher, Bois de pulpe, Dormants et
Poteaux de Cèdre.

QUEBEC.

The JOHN MORROW

SCREW

Limited.

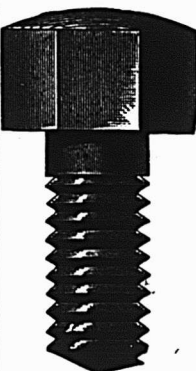

Vis à grosses têtes.
Vis à demeure. — Vis spé-
ciales fraisées. Tenons
pour engins, etc.

Ecorus découpés à froid
dans toutes les variétés
de finissage.

INGERSOLL, ONT.

Prowse, Léonard. . . P. Connolly et
al. 1e cl.

Reliable Store. . . . M. Barclay 501

Rosenberg, Carl. . . C. H. Launer 178

Rainville, Gédéon et al. . . H. F.
Poirier. 550

Simplex Ry. App. Co. Ltd. . . De
Angelina Eaton. 10000

Superior, J. H. . . H. A. Hamelin et
al. 282

Superior, J. H. . . John W. Cook 337

Small, Geo. Robert. . . John For-
ristal et al. 368

St. Vincent, Ferd. . . Clovis Dage-
nais et al. 550

Tackeray, Chs. . . C. Sonne, jr 2e cl.

Young, Jamés. . . P. Guy ès-qual 2790

Notre-Dame de Grâces

Décarie, F. J. V. . . . J. Bacon 302

Décarie, De Vve F. et al. . . J. Bacon 683

St-Esprit

Daniel, Jos. F. et al. . . De Mary
E. Neville et vir. 2801

St-Louis

Lebel, L. . . A. R. Williams et al 149

St-Pierre les Becquets

Perrault Frères. . . L. O. Demers et
al. 215

COUR SUPERIEURE

JUGEMENTS RENDUS

Défendeurs	Demandeurs	Mts.
Malbale		
Couturier, Emile.	J. E. Charbon- neau.	164

Montréal

Amyot, Adélard.	P. R. Goyette	870
Coalier, J. Bte.	Ls. Masson	100
Can. Pac. Ry Co.	De S. Grégoire	5000
Can. Pac. Ry Co.	Théo. Blais	700
Campbell & Co. P.	J. Villeneu- ve.	125
Dorais, Silva.	F. Goulet	155
Frank, Michael et al.	A. Marsh	125
Gervais, De C.	Moïse Dupuis	75
Gagnon, C. Ernest.	De J. A. Bu- reau.	140
Gahan, Geo. C.	Imp. Bank of Can.	128
Halley, De C.	Banque de Toron- to.	64
Hubley, Thos. A.	Chas. H. Har- vey.	212
Horwitz, De Fanny.	D. S. Le- ventham.	131
Labrecque, Arcadius.	Alph. Ha- melin.	536
Muuro, Alfred.	Frothingham & Workman Ltd.	28
McMann, Walter.	Ed. B. Ibbot- son et al.	150
Metcalf, Henry D.	Banque de Hamilton.	132
McKillop, Allan.	Jas. Furse	185
Messina, A.	H. Poirier	240
Renoveau, Charles et al.	A. C. Murray.	444
Porcheron, Alph. D.	Jas. Birch- enough.	115
Roy, J.	A. Gingras	50
Stafford, J. G.	P. J. Carlin	147
Turcotte, A. McD.	G. Bélanger	102
Union Ste-Cécile et al.	Frank Granda.	103
Vendetti, Thos. D.	Pietro Vacca	80
Notre-Dame des Neiges		
Paradis, F. X.	H. Mongeau	596

COUR DE CIRCUIT

JUGEMENTS RENDUS

Défendeurs	Demandeurs	Mts.
Boulevard Saint-Paul		
Gauthier, F.	E. Painchaud	24
LeFrançois, J.	De V. Poirier et vir.	85
Buckingham		
Labelle, De C. et vir et al.	De V. Dussault et vir et al.	57
Côte des Neiges		
Sims, H.	T. Talbot	6
DeLorimier		
Trépanier, J. A.	A. Young	12
Lachine		
Bradford, B.	J. J. Snowdon	30
Laprairie		
Bissonnette, Z. A.	O. Gagnon	15
Longue-Pointe		
Latulippe, J.	A. Tisseur	15
Longueuil		
Lyons, J.	H. Bisillon	7
Maisonneuve		
Beauchamp, J. A.	E. Robillard	28
Brouillette, E.	J. Laliberté	9
Brais, I.	The Maritime Nail Co. Ltd.	9
Cartier, J.	A. Hébert	17
Chagnon, A.	T. Toupin	5
Goyette, O.	F. Pauzé	14
St-Laurent, J.	A. Désilets	25
Monetville		
Bertrand, P.	A. Prud'homme & Fils, Ltd.	72
Montréal		
Arnold, H. et al.	T. Arnold	4e cl.
Auger, E.	A. Charest	7
Aheld, F.	D. R. McNaught	8
Blanchette, Art.	B. Weinrauch	13
Barbeau, J.	R. Larose	9
Barbeau, L.	L. Gagné	36
Brouillette, M.	E. Truteau	10
Bessette, O.	J. E. Lafrance	39
Beisvert, E.	N. Fortier	15
Boyer, J.	E. Truteau	6
Bain, W. jr.	De J. Coulombe	13
Bouthillier, O.	A. Bertrand	30
Bigras, W.	J. A. Paiement & Co.	14
Benoit, A.	O. Vézina	22
Bacon, L.	H. Walgensinger	16
Bray, A.	J. U. Bédard	4
Bemben, E.	J. C. Clarke	90
Burne, E.	De T. A. Huot	36
Bruno, R.	E. McDuff	6
Burke, J.	J. Robitaille	49
Brisson, C.	M. Beaudoin	6
Bouffonais, G.	De A. Ménard	6
Brown, H.	Computing Scale	5
Brown, L.	A. Prevost	5
Brown, S.	A. L. Tessier	15
Brown, E. L.	L. Robillard	11
Croft, De A.	De P. Blanchard	29
Carson, G.	T. O'Brien	21
Craig, J.	H. Schatner	1
Chapman, W.	P. P. MacCormick	14
Coyle, A.	A. Hogue	47
Champeau, J.	J. B. Renaud	27
Chapman, N.	J. A. Brossard	57
Chapman, J. E.	La Cie de	46
Chapman, du Canada.	R. Boulet	5
Chapman, N.	De C. Bonin	4
Chapman, G. A.	F. Martin	31

BANQUE D'HOHELAGA

1874-1906.

Capital autorisé	\$4,000,000
Capital payé	2,000,000
Fonds de Réserve	\$1,600,000

DIRECTEURS:

F. X. ST. CHARLES, Ecr., Président
 ROBT. BICKERDIKE, Ecr., M.P. Vice-Président
 Hon. J. D. ROLLAND,
 J. A. VAILLANCOURT, Ecr.,
 A. TURCOTTE, Ecr.,
 E. H. LEMAY, Ecr., J. M. WILSON, Ecr.
 M. J. A. PRENDERGAST, Gérant-Général.
 C. A. GIROUX, Gérant, F.G. LEDUC, Asst.-Gér.
 O. E. DORAIS, Inspecteur.

Bureau Principal. - Montréal.

BUREAUX DE QUARTIERS:
 AVE. MONT-ROYAL, (coin St-Denis)
 RUE STE-CATHERINE, EST
 RUE STE-CATHERINE, CENTRE
 RUE NOTRE DAME, OUEST
 HOHELAGA
 MAISONNEUVE
 POINTE ST-CHARLES
 ST-HENRI
 VILLE ST-LOUIS

SUCCESSALES

BERTHIERVILLE, P.Q.
 EDMONTON, ALTA
 JOLIETTE, P.Q.
 LAPRAIRIE, P.Q.
 LOUISEVILLE, P.Q.
 QUEBEC, P.Q.
 " ST-ROCH
 SOREL, P.Q.
 SHERBROOKE, P.Q.
 ST-BONIFACE, Man.
 ST-HYACINTHE, P.Q.
 ST-JACQUES L'ACHIGAN, P.Q.
 ST-JEROME, P.Q.
 ST-PIERRE, Man.
 TROIS RIVIERES, P.Q.
 VALLEYFIELD, P.Q.
 VANKLEEK HILL Ont.
 WINNIPEG, Man.

Emet des *Lettres de Credit Circulaires* pour les voyageurs, payables dans toutes les parties du monde; ouvre des crédits commerciaux; *achète* des traites sur les pays étrangers; *vend* des chèques et fait des paiements télégraphiques sur les principales villes du monde; prend un soin spécial des *encaissements* qui lui sont confiés, et fait remise promptement au plus bas taux du change.
 Intérêts alloués sur dépôts d'épargne;

LA

Banque Nationale

AVIS

MERCREDI, le 1er MAI prochain, et après, cette Banque paiera à ses actionnaires un dividende de un et trois quarts pour cent sur son capital pour le trimestre finissant le 30 Avril prochain.

Le livre de transport d'actions sera fermé depuis le 16 jusqu'au 30 avril prochain inclusivement.

L'assemblée annuelle des actionnaires aura lieu au bureau de la banque, Basse Ville, mercredi le 22 mai prochain, à 3 heures p. m.

Les procurations pour voter devront, pour être valides, être déposées à la Banque cinq jours francs avant celui de l'assemblée, c'est-à-dire avant 3 heures p. m. jeudi, le 16 mai prochain.

Par ordre du bureau de direction.

P. LAFRANCE,

Gérant.

Québec, le 26 mars 1907.

Carignan, De E. W.	Auer Light Co.	25
Campeau, F.	F. Themens	16
Charlebois, F.	R. Kerr et al.	6
Donaldson, J.	T. O'Brien	14
Devlin, De J. et vir.	J. Rollin	58
Dupras, R.	C. R. Tonsan et al.	79
Dominico, M.	De V. Poirier et vir.	1
Devlin & Co.	H. S. Jones	75
Décarie, J. N.	The Carswell Co., Ltd.	35
Dérome, C. G.	L. A. Bédard	50
Dubois, J.	F. Themens	10
Duprés, Z.	G. F. Harvey & Co.	89
Dcm. de Forest Wireless Tel. Co.,	Jas. Robertson Co., Ltd.	15
Dubord, H.	J. O. Boulet	91
Dow, J.	A. Desjardins	43
Edgecomb, E.	De R. A. Berthellette et vir.	17
Elliott, M.	J. J. Gaudin	35
Elliott, A.	H. Fortier	12
Fortin, R. P.	J. P. Heth	30
Fairchild, G.	G. Hertzberg	15
Foster, J. M.	N. M. Ostrom	23
Garand, L. C.	J. U. Fontaine	8
Grenier, J.	De R. Bercovitch et vir.	14
Grandcourt, E.	I. Leshensky	31
Gariépy, H.	C. Corbeil	99
Grossman, L. I. et al.	J. B. Eager	28
Godon, G.	H. A. Dépacas	14
Gingras, A.	B. Mélançon	16
Gauvreau, L. F. et al.	A. Pelletier	50
Gordon, H.	S. O. Shorey et al.	25
Giguère, A.	A. Filiatrault	22
Gauvreau, J. et al.	A. Leblanc	29
Gagnon, C. S.	O. Savage	6
Geddings, W. H.	G. Herzberg	30
Genest, G.	C. Bourdon	81
Griffin, M.	S. Lang et al.	60
Godin, J.	H. Steiman	11
Codin, J.	D. Bastien	6
Goodfellow, De R.	The Connell Anthracite Mining Co., Ltd.	14
Gervais, J. L. et al.	A. Lamallice	16
Gulledge, J. B.	G. H. Semple	9
Humphrey, F.	The Wms Mfg. Co.	13
Heroquelle, J.	A. Riopelle	3
Helmer, W.	E. Deniger	12
Hunter, J. S.	The Noxon Co., Ltd.	31
Hamel, A.	N. M. Ostrom	9
Hooper, A. J.	D. R. Shortley	38
Howard, J.	T. O'Brien	7
Hémond, Delle Eva	The Corona Rubber Co., Ltd.	37
Hart, H. S.	A. Spénard et al.	29
Jutrus, Z.	P. Olivier	50
Jones, W. H.	E. Glazer	13
Joly, T.	J. J. Gaudin	28
Johnston, F.	A. Paquette	75
Jaspard, F.	E. R. Dufresne	7
Jubenville, N.	C. Poupard	77
Keer, W.	H. F. Poirier	40
Lapointe, O.	C. Klein	6
Lescarbeau, R.	I. Fontaine	5
Lafrance, E.	E. Truteau	13
Long, S. et al.	The Peerless Gas Light Co., Ltd.	27
Leclair, J. S.	A. B. Dupéré	63
Lamarche, A.	V. Gagnon	10
Lande, N. et al.	A. Finel	95
Legault, V.	J. Boyaner	25
Lacoste, L. et al.	De A. Lacoste	4e cl.
Law, J.	A. Galarneau	3
Langlois, J. B. et A. Landry	Singer Sewing Mach. Co.	53
Labton, G.	P. Connolly	53
Lavoie, J. P.	H. Jaslow	28
Morgan, C. alias Moore	A. Lambert	30
Manseau, H.	J. Lachapelle	13
Mondou, O.	S. Arnovitz	56
Marcotte, E.	E. Truteau	12
McLeish, I.	De M. Keyle	60
Mathurin, G.	C. H. Laurier	6
MacKay, J. J.	M. Hickey	28

Monette, F. F. Themens	19
Mulcahy, W. T. O'Brien	27
Mueller, H. A. Gauthier	10
Massé, R. et al. E. G. Greadinger	85
Martin, J. B. V. Beaudry & Langlois	9
Naylor, W. B. G. Hamilton	51
Nélan, M. G. Clarke	6
O'Connor, J. W. Ménard	34
Olsen, J. H. A. Hutchins	58
Owen, J. M. Sicotte	1
Paradis, E. F. X. Dupuis	10
Paquette, J. E. Truteau	5
Painchaud, M. alias J. J. Jeannotte	6
Perron, A. E. Truteau	10
Pelland, J. E. Truteau	13
Poitrass, T. J. J. Gaudin	8
Piché, R. S. G. Lippé	6
Potter, T. J. N. Séguin	22
Plamondon, J. A. S. J. J. Gaudin	9
Prévost, J. B. De M. Deniger et vir.	20
Painchaud, P. E. S. R. Ewing et al.	51
Paquette, R. J. E. C. Bumbray	17
Paquette, R. A. Benoit	6
Petty, F. W. L. F. Desnoyers	19
Perrault, J. A. C. Dignard et Cie	89
Parker, D. S. Elman	19
Paiement, P. The Edw. Cananagh Co. Ltd.	18
Painchaud, J. E. R. Desautels et al.	41
Peters, W. J. T. O'Brien	7
Raddy, G. T. Lennon	66
Roussin, A. J. A. Cyprihot	36
Rocheleau, De H. et vir. C. Préfontaine.	42
Riendeau, J. J. Caron	12
Raymond, M. V. Trudeau	54
Ranshaw, J. J. A. Riendeau	25
Robert, De A. N. C. Garneau	9
Rivet, E. The Redmond Co. Ltd	32
Smith, G. E. Truteau	4
St. Laurent, A. La Cie Ass. Equitable.	24
Stephenson, W. A. Venne	11
Sloan, S. J. Larkin et al.	33
Simard, D. S. Schecter	2
Stewart, P. D. H. Toman	13
Smith, J. J. E. Harrel	41
St-Denis, H. J. B. David	92
St-Arnaud, M. J. B. Boissonnault	2
Surprenant, A. A. Moreau	2
Sénécal, A. A. N. Mainville	8
Séguin, E. A. T. Brodeur et al	25
St-Onge, P. M. Beaudoin	5
St-Laurent, N. H. Desmarais	15
Smith, A. T. G. H. Semple	13
Tremblay, De P. E. Truteau	9
Thomas, C. M. Pageau	9
Tallefer, A. G. O. Messier	21
Toraynor, M. J. Boyaner	30
Tétraut, J. A. G. Vaudry et al	90
Tanguay, A. Amiot, Lecours & Larivière.	95
Vincentis, V. dit. S. Polisend	20
Vandelac, J. E. Truteau	21
Vandry, C. J. E. Foster	75
Vaillancourt, R. A. Lemieux	33
Viau, F. et al. J. L. Guilbert	58
Vaillancourt, A. J. Boyaner	15
Wilkinson, H. T. O'Brien	5
Wheeler, F. W. Currie	10
Walter, S. N. Lande et al.	13
Weidy, C. J. Bessner	15
Pointe-Claire	
Aumais, A. J. L. Lafleur	41
Sorel	
Roy, J. B. L. Dardel	36
Sainte-Anne de Bellevue	
Paiement, X. J. A. Aumais	59

GEO. GONTHIER
EXPERT COMPTABLE ET AUDITEUR

11 et 17 Cote de la Place d'Armes, - MONTREAL.
TEL. BELL, MAIN 2143

BANQUE DE MONTREAL
(FONDEE EN 1817)

CONSTITUEE PAR ACTE DU PARLEMENT

Capital tout payé 14,400,000.00
Fonds de Réserve 11,000,000.00
Profits non Partagés 159,831.84

BUREAU DES DIRECTEURS

Le Très Hon. Lord Strathcona and Mount Royal, G.C.M.G., Président Honoraire
Hon. Sir George A. Drummond, K.C.M.G., Président
E. S. Clouston, Vice-Président Jas. Ross, Ecr.
A. T. Paterson, Ecr. Hon. Robt. McKay
R. B. Angus, Ecr., Sir W. C. Macdonald
Edward B. Greenfields, Ecr., R. G. Reid, Ecr.
A. Maclender, Insp. chef et Surint. des Succursales.
H. V. Meredith, Asst. Gérant et Gérant à Montréal.
C. Sweeny, Surintendant des succursales de la Colombie Anglaise.
W. E. Stavert, Surintendant des succursales des Provinces Maritimes.
F. J. Hunter, Inspecteur N. O. et Succursales C. B.
E. P. Winslow, Inspecteur, Succursales Ontario
D. R. Clarke, Inspecteur Succursales Provinces Maritimes et Terre Neuve.

100 Succursales au Canada, aux Etats-Unis, en Angleterre et à Terre-Neuve.

Londres, Ang.—46-47 Threadneedle St., E. C., F. W. Taylor, Gérant.
New York 31 Pine St., R. Y. Holden, W. A. Bog et J. T. Molineux, Agents.
Spokane, Wash.—Bank of Montreal.
St. John's et Birchy Cove, (Bale des Isles), Terre-Neuve.

DEPARTEMENTS D'EPARGNE dans chacune des succursales Canadiennes où les dépôts sont reçus et l'intérêt alloué aux taux ordinaires.
COLLECTIONS dans toutes les parties du Dominion et des Etats Unis, faites aux meilleurs taux.
LETTRES DE CREDIT, négociables dans toutes les parties du monde, émises aux voyageurs.

BANQUIERS DANS LA GRANDE-BRETAGNE

Londres—The Bank of England, The Union of London et Smith's Bank Ltd. The London and Westminster Bank Ltd. The National Provincial Bank of England Ltd.
Liverpool—The Bank of Liverpool, Ltd.
Ecosse—The British Linen Co. Bank et succursales.

BANQUIERS AUX ETATS-UNIS.

New-York—The National City Bank, The Bank of New York, N. B. A. The National Bank of Commerce à N. Y.
Boston—The Merchants National Bank; J. B. Moore & Co.
Buffalo—The Marine National Bank.
San Francisco—The First National Bank, The Anglo-Californian Bank, Ltd.

BANQUE DE SAINT-HYACINTHE

Bureau Principal: - St-Hyacinthe, P. Q.

CAPITAL PAYE \$329,515.00
RESERVE 75,000.00

DIRECTEURS:

G. C. DESSAULLES, Président.
J. R. BRILLON, Vice-Président.
L. P. MORIN, V. B. SICOTTE,
M. ARCHAMBAULT, Dr E. OSTIGUY,
JOS. MORIN, L. F. PHILIE,
B. L. HOMME, Inspecteur pro-tempore. Caissier pro-tempore.

Succursales:

Drummondville, - - - - - J. W. St-Onge, gérant.
St-Césaire, - - - - - M. N. Jarry, gérant.
Farnham, - - - - - H. St-Amant, gérant.
Iberville, - - - - - J. F. Moreau, gérant.
L'Assomption, - - - - - H. V. Jarry, gérant.
Correspondants: - Canada: Eastern Townships Bank et ses succursales. Etats-Unis: New-York, The First National Bank, Ladenburg, Thalmann & Co. Boston: Merchants National Bank.

St-Louis

Bourgeois, C. H. De E. St-Jean 29
Corbelle, P. C. Bellehumeur 6
Campeau, J. L. P. Boivin 29
Deslauriers, De M. J. A. E. D'Amor 29
Gauthier, T. The Wm. Strachan Co. 5
Gagnon, J. L. St-Jean 29
Gauthier, D. A. Galambos 2
Roussille, A. D. Wolosky 8
Sénécal, H. J. H. Superior 29
St-Jacques, P. Moquin & Fries 21
Tamard, E. J. H. Loranger 77

Saint-Vincent de Paul

Labelle, E. A. Gauthier 90

Toronto

Robertson, A. G. Laurentian Pub. Co. 29

Verdun

Germain, E. et al. T. Rochon 9
McDougall, G. H. D. Johnson 5

Weedon

Magnan, J. Cie d Laiterie St-Laurent. 29

Westmount

Benwich, J. F. X. Spearman 9
St-Amour, A. C. De J. S. Bussières 9



Du 30 avril au 7 mai 1907

District de Montréal

Dame Jos. Perrier vs Hom. Bourgeois jr.
Notre-Dame de Grâces—Les lots 121, 122, 3, 4, 181-48-3, 4, 181-49-2. 3, situés à Sherbrooke.
Vente le 2 mai, à 10 heures au bureau du shérif à Montréal.

Jcs. David Valiquet vs Georges Stevens.
St-Lambert—Le lot 254-18, avec bâtisses.

Vente le 2 mai, à 11 heures au bureau d'enregistrement à Longue-Pointe.
Peter McKenzie vs Geo. de G. Leduc.

Outremont—Le lot 19-1.
Vente le 2 mai, à 11 heures au bureau du shérif.

Beauchesne & Dagenais vs Charles Robidoux.
St-Isidore de Laprairie—Le lot 25, avec bâtisses.

Vente le 2 mai, à 11 heures au bureau du shérif à Laprairie.
porte de l'église paroissiale.

District de Beauce

Louis Théodule Beaudoin vs Paul Georgiana Morissette.
St-Vital de Lambton—Les lots 121, 122, avec bâtisses.

Vente le 30 avril, à 10 heures au bureau du shérif à Lambton.
la porte de l'église paroissiale.

District de Québec

Dame Anselme Blais vs Dame Simard et vir.
Québec—Le lot 443b du quartier Roch, situé rue Roi, avec bâtisses.

Vente le 30 avril, à 10 heures au bureau du shérif.

District du Saguenay

Fred. H. Markey vs Canadian Steel & Coal Co.
Mallard - Les lots 1 à 11 du canton Paval.
Vente le 1er mai, à 10 heures a. m. au bureau du shérif.

LA SOUDURE AUTOGENE DES METAUX

Par M. U. Schoop

(Traduit de "Scientific American")

(Suite).

Un vaste champ est ouvert à l'utilisation de la soudure autogène, ce qui est prouvé par le fait qu'en France seulement il y a dans toutes les branches de la métallurgie, plus de douze cents établissements où les divers métaux sont soudés de cette manière. Des exemples des possibilités offertes par la soudure autogène sont donnés dans la liste suivante, qui est loin d'être complète:

1. Manufacture des chaudières et réservoirs et leur réparation avec des plaques de métal ayant jusqu'à un pouce d'épaisseur.
 2. Remplacement du rivetage du métal en plaques plus minces.
 3. Fabrication de tubes de toutes les dimensions.
 4. Soudure de contrefiches, bourrelets, etc.
 5. Réparations de pièces fondues telles qu'elles d'air, défauts des tubes et des roues (coulées.)
 6. Réparations de valves et d'autochâsses, production de tuyaux sans raccords pour les industries chimiques.
 7. Travaux artistiques sur métaux formés en plaques de métal émaillés, etc.
 8. Fabrication d'articles militaires.
 9. Fabrication de fûts en fer et de surbâtiments.
 10. Industries des bicyclettes et des automobiles.
 11. Travaux sur métaux rares, comme le platine.
- Les deux métaux qui semblaient autrefois être le plus difficilement soudés sont le nickel et l'aluminium. Le nickel possède la propriété d'absorber à l'état pur l'oxygène de l'air; il devient alors cassant et sans utilité. L'aluminium, en se chauffant avec une flamme très chaude, se recouvre d'une pellicule d'oxyde, laquelle est si mince qu'elle est absolument la combinaison des deux métaux d'aluminium ramollies. Si l'on avait découvert, pour le nickel, une substance qui, comme le borax, empêchait complètement à l'abri de l'air l'opération de la soudure et, pour l'aluminium, une substance avec laquelle les pellicules d'oxyde entreraient en équilibre, c'est-à-dire seraient réduites, il serait possible d'effectuer la soudure

EMILE JOSEPH, L. L. B.

AVOCAT

210 NEW YORK LIFE BLDG

11, Place d'Armes, MONTREAL.

Tel. Bell, Main 1787.

LA BANQUE PROVINCIALE DU CANADA

Incorporée par Acte du Parlement en Juillet 1900.
Siège Central: 7 & 9, Place d'Armes, Montréal, Can.
Capital Autorisé, - - - - \$2,000,000.00
Capital Versé (2 Janvier 1907) - \$1,004,000.00
Réserve et Surplus - - - - \$213,000.00

Conseil d'Administration:
Président: M. H. LAPORTE, de Laporte, Martin & Cie.
Administrateur Crédit Foncier Franco-Canadien.
Vice Président: M. S. CARSLY, Propriétaire de S. Carsley & Co., Prés. "Central Heat, Light & Power Co."
Monsieur G. N. D'CHARME, Prés. "The Star Iron Co."
Honorable L. BEAUBIEN, Ex-Ministre de l'Agriculture.
Monsieur ROD FORGET, Membre du Parlement Fédéral, de la Société L. J. Forget & Cie, Agents de Change.
Monsieur G. M. BOSWORTH, Vice-Président "Canadian Pacific Railway Co."
Monsieur TANCREDE BIENVENU, - Gérant Général.

Bureau de Contrôle
(Commissaires-Censeurs)
Président: Hon. Sir ALEX. LACOSTE,
Ex-Juge en Chef de la Cour du Banc du Roi.
Vice-Président: Docteur E. P. LACHARTELLÉ,
Administrateur du Crédit Foncier Franco-Canadien.
Hon. C. J. DOHERTY, Ex-Juge Cour Supérieure.
Gérant Général: TANCREDE BIENVENU
Auditeur: A. S. HAMELIN
Inspecteur: ALEX. BOYER

7 Bureaux de quartier dans la ville
25 Succursales dans la Prov. de Québec
Département d'Épargne

Emission de certificats de dépôts spéciaux à un taux d'intérêt s'élevant graduellement jusqu'à 4 p. c. l'an suivant termes. Intérêt de 3 p. c. sur dépôts payables à demande.

Correspondants à l'Étranger:
ÉTATS-UNIS - New York: Metropolitan Bank, Citizens Central National Bank. BOSTON: National Bank of the Republic. CHICAGO: National Bank of the Republic, Continental National Bank. ANGIÈRE: THE CAPITAL AND COUNTIES BANK, Limited, Banque de Montréal. FRANCE: Société Générale, Comptoir National d'Escompte de Paris, Crédit Lyonnais. ALLEMAGNE: Deutsche Bank. AUTRICHE: Banque Impériale et Royale Privilegiée des Pays Autrichiens. ITALIE: Banca Commerciale Italiana.

du nickel ainsi que celle de l'aluminium aussi facilement que celle d'autres métaux.

L'auteur de cet article a réussi à résoudre ces deux problèmes et les procédés de soudure et de corroyage sont en opération sur une vaste échelle industrielle depuis quelque temps. Le vaste champ offert par la soudure de l'aluminium, le métal de l'avenir, n'est mis en doute par aucun juge compétent. Cela seul démontre que la solution du problème a occupé l'attention d'un nombre considérable d'inventeurs et d'industriels experts depuis que ce métal est découvert et qu'à défaut d'un procédé convenable de soudure, une quarantaine de méthodes difficiles ont été essayées, proposées ou patentées. Tous ces essais nombreux pour souder l'aluminium à l'aluminium à l'aide d'un lien fourni par un métal étranger, doivent être considérés comme infructueux, car aux points de soudure, une action électrolytique locale se produit, due à la formation d'un certain nombre de courants galvaniques. Cette action se manifeste très rapidement et d'une manière désagréable, surtout en présence de l'eau, et le point de soudure est attaqué avec une certitude absolue. L'aluminium a pour propriété caractéristique de se comporter défavorablement vis-à-vis des autres métaux et, en dehors de la soudure, plus il est pur, mieux il se comporte.

Reconnaissant la vérité de cette théorie, les diverses manufactures d'aluminium ont essayé, en tout temps, de fournir ce métal aussi pur que possible. D'après différents essais, il semblerait que l'aluminium chimiquement pur est capable de résister même à l'action de l'eau de mer, fait d'une grande importance dans les constructions navales.

L'honneur d'avoir pour la première fois soudé de l'aluminium revient à la compagnie Heraeus, de Hanau, Alle., qui, en 1900, exhiba à l'exposition internationale de Paris un certain nombre d'articles en aluminium qui avaient été soudés par un procédé spécial. Ce procédé est basé sur le fait qu'à un certain degré de chaleur, l'aluminium s'amollit et peut être combiné par martelage avec une autre pièce d'aluminium chauffée au même degré. En principe cette méthode correspond exactement au procédé bien connu de corroyage employé pour le fer dans les ateliers ordinaires de forgerons. Toutefois elle a un inconvénient qui tend à empêcher sa mise en pratique: il est extrêmement difficile de maintenir la température exacte voulue, ce n'est possible que si l'ouvrier possède une habileté extrême. Si la température est trop élevée, le métal martelé jaillit dans toutes les directions, tandis que si la chaleur est insuffisante, aucune combinaison des surfaces en question n'a lieu. Il est donc évident que ce procédé baisse beau-

LA BANQUE MOLSON
Incorporée en 1855

BUREAU PRINCIPAL.	MONTREAL.
Capital payé - - -	\$3,230,980
Fonds de Réserve, - -	\$3,230,980

JAMES ELLIOT, Gérant Général.
A. D. DURNFORD, Inspecteur en Chef et Surintendant des Succursales.
Succursales dans la Province de Québec:

- ARTHABASKA
- CHICOUTIMI
- DRUMMONDVILLE
- FRASERVILLE et RIVIERE DU LOUP
- KNOWLTON [STATION]
- LACHINE LOCKS
- MONTREAL -
- RUE ST-JACQUES -
- RUE STE-CATHERINE -
- MAISONNEUVE -
- MARKET AND HARBOUR -
- ST-HENRI -
- QUÉBEC
- RICHMOND
- SOREL
- STE-FLAVIE STATION
- STE. THÉRÈSE DE BLAINVILLE
- VICTORIAVILLE

61 Succursales dans tout le Canada.
Agences à Londres, Paris, Berlin et dans toutes les principales villes du monde.
Emission de Lettres de Crédit pour le commerce et lettres circulaires pour voyageurs.

coup à désirer dans la pratique et ne convient absolument pas au travail d'un matériel mince ou d'objets compliqués.

Dans la soudure autogène de l'aluminium au moyen du chalumeau, d'après le procédé Schoop, rien de semblable ne peut se produire. Au point de vue purement théorique, il paraît que la formation de circuits galvaniques locaux est impossible si des métaux étrangers ne sont pas présents. Bien plus, l'épaisseur du métal n'a aucune importance, et il est possible de souder des feuilles d'aluminium de 1 pouce ou de 0.008 pouce d'épaisseur avec la même facilité.

Sur la recommandation de la Neuhausen Aluminium Factory, en Suisse, une série d'essais ont été faits dans le but de reconnaître si, oui ou non, le point de soudure subissait des changements désavantageux, quand le métal était plongé longtemps dans l'eau. Comme il fallait le prévoir d'après la théorie, les résultats ont été entièrement négatifs; c'est-à-dire qu'après des mois de contact avec l'eau, les points de soudure ont été trouvés exactement dans le même état que les autres parties du métal. Dans un cas particulier, un article en aluminium soudé est resté trois mois dans de l'eau salée, sans trace du moindre changement physique ou chimique aux points de soudure. Aussi satisfaisants ont été les résultats d'essais officiels de rupture et de tension, exécutés par le laboratoire d'essais du conservatoire des Arts et Manufactures à Paris, en mai 1905. Le plus grand intérêt est offert par les résultats d'un examen photo-micrographique fait par le même institut. Comme on le sait bien, un essai de ce genre est extrêmement sensible, et les moindres changements subis par le métal dans sa structure, sa couleur et sa constitution sont perceptibles avec une certitude mathématique. Le résultat de cet examen a montré que les points de soudure possédaient exactement les mêmes caractéristiques que le métal pur, quant aux propriétés physiques et chimiques; de plus on n'a pu découvrir la moindre trace d'impuretés (résultant du fondant).

Le procédé de soudure est le suivant: les parties à unir sont placées l'une contre l'autre ou l'une au-dessus de l'autre, après que leurs surfaces ont été débarrassées de toute impureté. On applique le liquide de réduction de Schoop avec une brosse, et la flamme, qui est réglée suivant l'épaisseur du métal, est appliquée au métal. A part l'emploi du liquide réducteur, le procédé est exactement le même que celui dans lequel on emploie le plomb.

Enfermez vos soucis de bureau dans votre place d'affaires pendant la nuit. Ils pourraient arriver que le lendemain matin ils aient disparu.

P. A. GAGNON

EXPERT COMPTABLE ET AUDITEUR
Membre de l'Association des Comptables
Chambres 10 et 11, Edifice Alliance
107 rue St-Jacques, - - - MONTREAL
Bell Main 4912

La Banque d'Epargne de la Cité et du District de Montréal

L'assemblée générale annuelle des actionnaires de cette banque aura lieu à son bureau principal, rue St-Jacques, mardi le sept mai prochain, à midi, pour la réception des rapports et états annuels et l'élection des directeurs.

Par ordre du bureau de direction,
A. P. LESPERANCE,
Gérant.

Montréal, le 4 avril 1907.

PATENTES OBTENUES PROMPTEMENT

Avez-vous une Idée?—Si oui, demandez le Guide de l'Inventeur qui vous sera envoyé gratis par **Marion & Marion, Ingénieurs-Consuls**, Bureaux: { Edifice New York Life, Montréal, et 907 G Street, Washington, D. C.

Téléphone Est 2358

J. E. CHAMPAGNE

Expert Comptable et Auditeur

Organisation de Comptabilité
d'après les meilleurs systèmes

290 rue St. André, - MONTREAL

Arthur W. WILKS

J. Wilfrid MICHAUD

WILKS & MICHAUD

Comptables, Auditeurs, Commissaires pour
toutes les Provinces

Règlement d'affaires de Faillites

601 BATTISE BANQUE DES MARCHANDS

Téléphones: BELL MAIN 5500

MARCHANDS 849

MONTREAL

POLICES
CLAIRES

CONTRATS
RAISONNABLES.

Les Polices sont simples et claires; les
Contrats sincères et équitables.

UNION MUTUAL LIFE INSURANCE CO.

Portland, Maine.

Pour agences, s'adresser à **Henri E. Morin**,
surlintendant, ou à **W. I. Joseph**, gérant, 151
rue St. Jacques, Montréal; **Geo. P. Chateauvert**,
405 rue St. Jean, Québec; **J. P. Michaud**
Fraserville, Québec.

L. R. MONTBRIAND,

Architecte et Mesureur,
No 230 rue St-André,
Montréal.

Tel. Bell Est 1746

Tel. March. 1703

Therrien & Gareau

Marchands de

BOIS DE CONSTRUCTION

En gros et en Détail.

1203, RUE ST-CATHERINE

Coin Ave. Papineau - MONTREAL.

Plinthes, Cadres, Moulures de toutes sortes.

Travaux d'Inventeurs

Les inventeurs dont les noms suivent ont récemment obtenu des brevets Canadiens et Américains par l'entremise de **MM. MARION & MARION**, sollicitateurs de brevets, Montréal, Canada et Washington, D. C.

Tout renseignement à ce sujet sera fourni gratis en s'adressant au bureau d'affaires plus haut mentionné.

Nos CANADA

- 104501—Patrick B. Bentley, Montréal, Qué. Borne-fontaine.
104563—Joseph Jobin, Ottawa, Ont. Machine à polir les chaussures.
104674—Bruno Legault, Pointe Claire, Qué. Machine à concasser le sel, sucre, etc.
104681—Ovila Terriault, Montréal, Qué. Système de chauffage.

Nos ETATS-UNIS

- 848662—Joseph O. Lalonde, Montréal, Qué. Système de vérification de ventes au comptoir.
849656—Martin, T. Brennan, Montréal, Qué. Cabinet d'étalage de marchandises.
850234—Wm. H. Lambert, Slocan Junction, C. A. Crochet à ressort.
850356—Louis A. Désy, Montréal, Qué. Excavateur.

JOURNAL DE LA JEUNESSE.—Sommaire de la 1793e livraison (13 avril 1907).—L'enfant de Saint-Marc, par B. A. Jeanroy.—Un retour possible à la cuisine, par Pierre de Mériel.—Les fermes à grenouilles aux Etas-Unis, par Miss Chief.—Un savant original.—Fleur des Ruines, par A. Dourliac.—Musée de poupées, par Marie Koenig.

Abonnements:—France. Un an, 20 fr. Six mois, 10 fr. Union Postale: Un an, 22 fr. Six mois, 11 fr. Le numéro: 40 centimes. Hachette et Cie, boulevard Saint-Germain, 79, Paris.

TOUR DU MONDE.—Journal des voyages et des voyageurs.—Sommaire du No 15 (13 avril 1907).—1o La Cyrénaïque, par M. H. de Mathuisieulx.—2o A travers le monde: Les Confréries de la semaine sainte à Séville, par J. Causse.—3o Questions politiques et diplomatiques: La nouvelle rectification des frontières franco-siamois.—Les chemins de fer français et allemands au point de vue de la mobilisation.—4o A travers la nature: La foire de Leipzig.—5o Livres et cartes.—6o Les armées et les flottes.

Abonnements:—France. Un an, 26 fr. Six mois, 14 fr. Union Postale: Un an, 28 fr. Six mois, 15 fr. Le numéro, 50 centimes. Bureaux de la librairie Hachette et Cie, 79, boulevard Saint-Germain, Paris.

M. Chas. F. Whitcher se prépare à établir une manufacture d'overalls à Rock Island; à cet effet, il a loué l'étage supérieur de la grande manufacture de la Telford & Chapman Mfg. Co.

M. Whitcher est, en réalité, l'un des pionniers de la fabrication des overalls de cette localité. Il y a environ 24 ans, il entra en société avec Pike Bros dans ce but, sous la raison sociale de "The Standard Manufacturing Co." et c'est alors que M. Whitcher coupa les premiers overalls qui, de Rock Island, furent mis sur le marché.

L'ASSURANCE MONT-ROYAL
 Compagnie Indépendante (incendie)
Bureaux : 1720 rue Notre-Dame
 Coin St-François-Xavier, MONTREAL
 RODOLPHE FORGET, Président.
 J. E. OLÉMENT Jr., Gérant-Général.

"La Providence"
 ASSURANCE CONTRE LE FEU
 Bureau Principal: 52 rue St-Jacques,
 MONTREAL.
 SPECIALITÉS: Risques Commerciaux à 20 p.c. de
 réduction - Pourquoi tous les marchands ne
 profiteraient ils pas de ce grand avantage? La Cie
 n'a aucune réclamation non payée - On demande
 des Agents - S'adresser à
L. A. PICARD, Gérant.

**Sun Life Assurance Company
 of Canada**
 Bureau Principal, - MONTREAL
 L'homme habile à prendre des assurances et
 qui veut conduire son affaire d'une manière
 strictement honnête et honorable, a une excel-
 lente occasion de le faire dans cette Compagnie
 "Prosperé et Progressive." Ecrivez au Surin-
 tendant des Agences à Montréal.

LA PROVINCIALE
 Assurance-Mutuelle-Incendie
 Bureau-chef: **EDIFICE GUARDIAN**
 160, RUE ST-JACQUES
MONTREAL.
 Sécurités absolues. Taux raisonnables.
 AGENTS demandés dans toutes les localités.

LA CANADA LIFE A PAYÉ
 en 1905, aux détenteurs de polices ou
 à leurs représentants : : : : :
\$3,272,000
 contre des paiements similaires de
\$4,954,000
 fait par les vingt-et-une autres com-
 pagnies Canadiennes.

(ÉTABLIE 1855)
**The Phenix Insurance Company
 OF BROOKLYN**
 TOTAL DE L'ACTIF - - \$7,112,413.30
Robert Hampson & Son, Agents,
 89 rue St-Sacrement, Montréal

Assurances

QU'EST-CE QU'UNE POLICE A VIE?

Le terme "police à vie" (life policy) est constamment employé par des agents et, en réalité par beaucoup de compagnies pour indiquer une police payable après décès et sur laquelle les primes sont payées pendant toute la durée de la vie. En d'autres mots, le terme est employé comme synonyme de "police ordinaire à vie" (ordinary life). C'est une erreur qui, dans l'intérêt de la clarté, devrait être évitée. Une police à vie est simplement une police qui couvre toute la durée de la vie; elle se distingue en cela de la police de dotation ou à terme. Une police à vie peut être payée par des primes continues, auquel cas elle est spécialement dénommée "police à vie ordinaire"; on peut la payer au moyen d'une seule prime, auquel cas elle est spécifiée "police-vie à prime unique." On peut encore la payer au moyen de cinq, dix ou vingt primes, ou de tout autre nombre limité de primes; dans ce cas, c'est une police à paiements limités. Mais dans chaque cas, une police payable après décès et uniquement après décès, et qui doit rester en vigueur durant toute la vie de l'assuré est ce qu'on appelle une police à vie.

NOUVELLE COMPAGNIE D'ASSURANCE

Il vient de se former une nouvelle compagnie d'assurance portant le nom de "Commercial Burglary and Plate Glass Insurance Company." Cette compagnie a été incorporée à la dernière session du gouvernement de la province de Québec, avec un capital de \$100,000 pour faire de l'assurance contre le vol des magasins, des coffres-forts et des résidences. Cette compagnie assurera aussi contre les bris des glaces. M. Isidore Crépeau, courtier en assurance, a été nommé gérant-général de cette compagnie, qui commencera ses opérations le premier mai prochain.

FAITES APPEL AUX SENTIMENTS ÉLEVÉS

Par John I. Harden
 Dans "Life Insurance Independent"
 D'après une légende, un dieu de l'Orient prit une fois la forme d'un animal terrestre et s'offrit en pâture à un lion ou à un tigre affamé. Si nous analysons cette légende et si nous réfléchissons que le dieu était supposé immortel, que, par conséquent, il n'a souffert aucune douleur

COMPAGNIE MONTREAL-CANADA.
 d'Assurance contre l'Incendie
 Ci-devant
 LA COMPAGNIE D'ASSURANCE MUTUELLE
 CONTRE LE FEU DE LA CITE DE MONTREAL.
 ÉTABLIE EN 1859
 Capital autorisé - - - \$1,000,000.00
 Actif net excédant - - - 480,000.00
 Dépôt au gouvernement du Canada
 pour la garantie des porteurs
 de polices - - - 60,000.00
 Sinistres payés à date - - - 888,021.10
 Cie indépendante. Taux modérés.
 J. B. LAFLEUR, - - - Président
 L. J. MCGHEE, - - - Directeur-Gérant
 BUREAU PRINCIPAL:
59 rue St-Jacques, Edifice "La Presse"
 MONTREAL
 On demande des agents pour les localités non
 représentées.

Ecoutez attentivement, répondez prudemment, décidez-vous promptement.

WESTERN
Assurance Co.
 Compagnie d'Assurance contre l'Incendie
 et sur la Marine
 INCORPORÉE EN 1851
 ACTIF, au-delà de - - - \$3,570,000
 REVENU pour 1906, au-delà de 3,609,000
 Bureau Principal: **TORONTO, Ont**
 Hon. Geo. A. Cox, Président.
 W. R. BROCK, Vice-Président.
 W. B. MEIKLE, Gérant-Général.
 C. O. FOSTER, Secrétaire.
Succursale de Montréal:
 189 rue Saint-Jacques.
 ROBT. BICKERDIKE, Gérant

COMPAGNIE D'ASSURANCE
 (CONTRE L'INCENDIE)
MANITOBA
 Polices garanties par la Liverpool & London &
 Globe Insurance Company.
 Pour Agences, s'adresser au Bureau-Chef:
 112 rue St-Jacques, Montréal.
 E. S. CLOUSTON, Ecr., Président.
 J. GARDNER THOMPSON,
 Vice-Président et Directeur Gérant.
 WM. JACKSON, Secrétaire.

La publicité, c'est la multiplication des ventes.

THE METROPOLITAN LIFE INS. CO.
 STOCK COMPANY
 Incorporée par l'état de New-York.
**La Compagnie du Peuple, par le
 Peuple, pour le Peuple.**
ACTIF : \$176,429,015 04
 A plus de polices payant primes en force (11 ans)
 aux Etats-Unis et au Canada que n'importe quelle
 autre compagnie et, pendant chacune des dix années
 passées, a accepté et émis plus de polices nouvelles
 en Amérique que n'importe quelle autre compagnie.
MOYENNE D'UNE JOURNÉE D'OUVRAGE.
 Réclamations payées..... } Par jour { 412
 Polices échues..... } 6,163
 Nouvelles Assurances inscrites, } \$1,320,403.09
 Paiements aux porteurs de Poli-
 ces et additions à la Réserve... } \$138,909 09
 Actif accru..... } \$81,465.58
 A déposé avec le Gouvernement du Dominion,
 pour la protection des détenteurs de polices au Ca-
 nada en titres Canadiens, plus de \$3,000,000.00.
 \$1,692,868.58 d'assurances en vigueur sur
 9,019,137 Polices.

ni subi aucun inconvénient du fait de son acte généreux, ou bien encore, si on réfléchissait que les dieux peuvent être employés à un but meilleur et plus relevé qu'à servir d'aliment aux animaux sauvages, non seulement nous heurterions les sentiments de l'humanité, mais nous ne comprendrions point la morale de la fable. Comme toutes les autres histoires du même genre, celle-ci a probablement été inventée par un orateur ou un poète de l'antiquité afin de faire ressortir la bonté infinie et la générosité d'un dieu. Le fait que ces légendes ont été transmises durant de si nombreux siècles est un argument presque sans réplique quant à la force des sentiments auxquels elles font appel.

Si les hommes n'étaient pas touchés par des sentiments de générosité, ils ne conserveraient pas les légendes de grands sacrifices pendant des milliers d'années, comme ils l'ont fait dans quelques cas. Bien entendu, quand les intérêts personnels et égoïstes d'un homme sont immédiatement en jeu, il arrive souvent qu'il ne consent pas à devenir un martyr, mais quand sa sympathie est éveillée, il est extrêmement sensible aux sentiments élevés. Il répondra toujours à un appel fait à ce qu'il considère comme les choses les meilleures, les plus élevées et les plus importantes et, en règle générale, son intuition est si limitée qu'à un tel moment, il mettra même de côté ses intérêts les plus égoïstes ou les plus habituels.

Dans la pièce intitulée Jules César, celui-ci est représenté comme haïssant les flatteurs. Il est à présumer qu'il considérerait comme chose basse et vile la louange de ses vertus. Si la flatterie est vile, il est recommandable de la mépriser et les choses recommandables peuvent être louangées. Par conséquent, quand Casca informa César qu'il avait des flatteurs, César fut visiblement touché et quand ensuite Casca rapporta la chose à un certain nombre d'amis, César fut décidément flatté sur le moment, quand on lui dit qu'il haïssait les flatteurs.

Les affaires de l'assurance pourraient être grandement simplifiées et facilitées

si un solliciteur prenait la peine de rechercher quelle est la vertu principale d'un "prospect" particulier et si alors il louait cette vertu avec tact et mesure; mais il y aurait dans cette manière de faire un certain mercantilisme qui pourrait amener de mauvais résultats. La sollicitation est pour beaucoup une question d'adaptation aux individus et, en faisant appel aux sentiments élevés, je ne veux pas parler de la flatterie basse, je parle simplement des appels faits aux sentiments les plus élevés qu'une personne donnée est capable d'apprécier. Par exemple, la philanthropie, la moralité, l'aide fraternelle et la religion sont quelques-uns des sentiments qui peuvent apparaître avec persistance dans la sollicitation publique ou privée d'un secrétaire d'une Young Men's Christian Association. Bien qu'elle soit maintenant renforcée par quelques considérations pratiques, l'idée même d'une telle association est basée sur la bienfaisance et quelque égoïste que puisse être le secrétaire d'une telle association, chaque fois qu'il fait appel aux fonds publics, il doit le faire au nom de l'altruisme. Professionnellement et même personnellement, ses intérêts les plus élevés se concentrent dans ceux des autres. Par conséquent, le solliciteur, suivant une sorte d'instinct, appuiera d'une manière toute spéciale sur la philanthropie de l'assurance-vie quand il sollicite un ministre, un fonctionnaire d'un bureau de charité, ou un secrétaire de l'association dont nous parlons plus haut.

Un certain solliciteur entreprenant avait développé cet instinct qui lui avait servi à établir un plan distinct. Il était intéressé lui-même dans la société de bienfaisance et il imagina un plan sur lequel un certain nombre de directeurs et d'amis d'une association particulière pouvaient assurer leur vie et rendre les polices payables à l'association. Le secrétaire avait éprouvé des difficultés à recueillir des fonds, il avait souvent souffert d'une insuffisance de salaire et le plan en question le frappa. Il possédait de l'influence auprès des directeurs et d'autres personnes charitables et il se

larga avec énergie dans l'entreprise. Autant que je puis me rappeler maintenant, un certain nombre d'obstacles légers se présentèrent, mais ils furent enfin surmontés et, grâce aux efforts du secrétaire et du solliciteur, un fonds de donation de plusieurs milliers de dollars fut payé pour l'association. Entre temps, le solliciteur obtint un grand nombre de demandes d'assurance.

Sans aucun doute, chaque solliciteur a sa propre méthode pour impressionner les personnes qu'il désire assurer. Les uns parleront purement et simplement affaires et dédaigneront de solliciter une assurance en invoquant l'amitié. D'autres parleront de protection et de philanthropie et seront incapables de faire allusion aux profits. D'autres encore feront ressortir l'importance des placements et des économies. Chacun tend à se spécialiser et à faire appel à un sentiment unique, et ce système réussit généralement parce que ce que quelqu'un croit fermement, il peut d'habitude le faire croire aux autres; mais toutes choses égales, le solliciteur qui a à sa disposition une variété d'arguments obtiendra le plus grand succès. Je conviens qu'un solliciteur parlant strictement affaires aurait pu approcher ceux qui se sont assurés pour le bénéfice de l'association et aurait pu les intéresser à quelque forme de placement ou de protection. Mais je suis porté à croire que, dans ce cas, le sentiment de bienfaisance a produit des demandes d'assurance qui n'auraient pas pu être obtenues de toute autre manière. En tous cas, si ma proposition n'est pas exacte, presque chaque chose faite dans le monde est faite à tort. Nous élevons nos enfants, nous leur enseignons un grand nombre de choses afin qu'ils puissent avoir un avenir plus étendu, pour développer chez eux des sentiments plus élevés et, si ces sentiments ne peuvent servir à aucun but pratique, il semble certainement inutile de les développer.

(A suivre).

Les bonnes mœurs et la morale sont des amies jurées et de fermes alliées.— (Watts.)

HENRY E. DUNN, Président

Etablie en 1849

L'Agence Mercantile Bradstreet.

THE BRADSTREET CO., Propriétaires.

Bureau Exécutif : 346 et 348, BROADWAY, NEW-YORK.

Succursales dans les principales villes des Etats-Unis, du Canada, du continent Européen, en Australie et à Londres, Ang.

La Compagnie Bradstreet est la plus ancienne et, financièrement la plus forte organisation en son genre—travaillant dans un seul intérêt et sous une direction unique—avec des ramifications plus étendues, avec plus de capital engagé dans son entreprise et une dépense d'argent plus considérable pour l'obtention et la dissémination d'informations qu'aucune institution similaire au monde.

Puissance du Canada

CALGARY, Alta.

HALIFAX, N.S.

HAMILTON, Ont.

LONDON, Ont.

MONTREAL, Qué.

OTTAWA, Ont

McDougall Block

Metropole Bldg, 191 Hollis

39 James St., South

365 Richmond

Batisse Banque Impériale

Coin Bank et Sparks

WINNIPEG, Man.

QUEBEC, Qué.

ST. JOHN, N.B.

TORONTO, Ont

VANCOUVER, B.C.

William Ave et Main

111 Cote de la Montagne

74 Prince William

McKinnon Bldg. Jordan & Melina

Coin Hasting West et Gambie

BUREAU DE MONTREAL : BATISSE DE LA BANQUE IMPERIALE, 284 Rue ST-JACQUES,

JOHN A. FULTON, Surintendant.