

LE PRIX COURANT

REVUE HEBDOMADAIRE

Du Commerce, de la Finance, de l'Industrie, de la Propriété Foncière et des Assurances

VOL. XV

MONTREAL, VENDREDI 30 NOVEMBRE, 1894

No 13

Le Negociant Sage

ANNONCE ;

mais l'insensé spéculé à la bourse. Celui qui se fie à la parole du représentant d'un journal qui n'ose pas publier le chiffre de son tirage, spéculé, tandis que celui qui annonce dans un journal à tirage connu, place son argent sur un article dont il connaît la valeur et qui lui rapportera profit.

Méfiez-vous des journaux qui n'ont rien à dire de leur tirage dans leurs propres colonnes ; c'est que ce tirage ne vaut pas la peine qu'on en parle.

Celui qui obtient votre contrat en vous faisant croire à un tirage que son journal n'a pas, obtient votre argent sous de faux prétextes, et devrait être puni comme un vulgaire filou.

Le Prix Courant . .

est le seul de tous les journaux de commerce qui publie le CHIFFRE RÉEL de son tirage.

La semaine dernière, 16 Novembre, nous avions

2263 abonnés réguliers

dont 624 à Québec.

Notre tirage total est égal, si non supérieur, croyons-nous, à celui de n'importe quel autre Journal Commercial Français.

Nous avons à Québec au moins 200 abonnés de plus que n'importe quel autre Journal de Commerce, anglais ou français.

Nos listes d'abonnés, nos livres et bulletins d'abonnements, nos comptes d'impression et de papier sont à la disposition de nos annonceurs actuels et de ceux qui pourraient le devenir—pour appuyer nos prétentions et justifier notre dire.

Ça et là.

La question de la pulpe de bois

Nous recevons à la dernière heure de M. J. H. Lefebvre, une lettre sur la question de l'industrie de la pulpe de bois. Quoique sa lettre soit assez grossière, nous ferons à M. Lefebvre l'honneur d'une réponse dans notre prochain numéro. D'ici là, M. Lefebvre ferait bien de revoir ses calculs et de consulter les fabricants de pulpe du Canada. Nous ne lui conseillons pas, par exemple, de demander la confirmation de ses prix à la Laurentides Pulp Company, actuellement en procès avec la douane des Etats-Unis, au sujet de la valeur de la pulpe sur le marché canadien, qui est la base des évaluations en douane, nous avons beaucoup de plaisir à l'apprendre à M. Lefebvre.

Il est vrai que nos imprimeurs nous ont fait dire que les droits antérieurs sur la pulpe équivalaient à 100 p.c. au lieu de 20 p.c. mais la différence entre 10 et 20 p.c. est assez sensible—100 p.c.—pour qu'un ingénieur distingué comme M. Lefebvre doive en tenir compte.

Le Traité Franco Canadien

Une dépêche de Paris, en date de mardi, le 27 novembre, nous annonce que le traité de commerce franco-canadien a été approuvé par la chambre des députés. Il reste à échanger à Paris les ratifications des deux puissances : la France et l'Angleterre, puis le traité sera en vigueur—au moins en ce qui concerne la France. Mais on a ajouté, au Canada, à l'acte sanctionnant le traité, la condition qu'il ne serait mis en vigueur que sur proclamation du Gouverneur-Général. Nous n'avons aucune raison de croire que cette proclamation se fera attendre après l'échange des ratifications ; mais—les événements sont quelquefois si contrariaints—il pourrait arriver que le conseil des ministres ne fut pas en nombre ou que l'absence du premier ministre, actuellement en Europe, servit de prétexte à M. Foster pour faire re-

tarder cette proclamation. Ce ne serait, certes, pas d'un bon augure pour la durée du traité, si l'on faisait en sorte que le commerce français fut obligé de faire antichambre avant d'obtenir son entrée chez nous.

Le colportage Nous avons déjà reçu plusieurs exemplaires couverts de signatures, de la requête que nous avons incluse dans notre dernier numéro. Ces signatures ont été recueillies principalement dans la cité de Montréal où le mouvement est bien lancé et où l'initiative prise par le PRIX COURANT est accueillie avec enthousiasme. Nous espérons qu'on ne la laissera pas refroidir et que l'on s'empressera de faire signer tous ceux que l'on pourra rejoindre.

Un de ceux qui nous ont apporté ces signatures nous disait : " J'espère que l'initiative prise par le PRIX COURANT portera ses fruits et que nous pourrons quitter la maison sans craindre que nos femmes et nos enfants soient insultés, menacés et même maltraités par ces colporteurs qui s'introduisent d'eux-mêmes dans les maisons et ont recours à tous les moyens, bons ou mauvais, pour forcer les gens à leur acheter quelque chose, surtout lorsqu'ils s'aperçoivent que le père de famille est absent."

La loi du Libelle

Un projet de loi déposé par le gouvernement à l'assemblée législative, modifie la loi du libelle par les journaux, en y introduisant les dispositions suivantes :

Le demandeur devra, en prenant son action, déposer une somme suffisante pour garantir les frais du défendeur.

Avis de six jours avant de prendre l'action, devra être donné au journal incriminé, afin qu'il puisse, s'il y a lieu, faire les rectifications de fait nécessaires et prouver ainsi sa bonne foi.

Le demandeur ne pourra recouvrer que les dommages réels qu'il aura prouvés, et s'il n'a pas subi de dommages réels, il sera débouté de sa poursuite.

Nous espérons que la législature approuvera ces amendements ; la profession du journaliste est assez ardue et assez peu profitable, au point de vue pécuniaire, pour qu'on en facilite un peu l'exercice. S'il se glisse parfois dans ses rangs un maître-chanteur, il n'est pas juste d'en faire porter la responsabilité à tous ses membres, aussi honorables, aussi utiles au public et bien moins partagés de la fortune que les membres de la plupart des autres professions.

Le Cens Electoral Le conseil de ville a décidé de demander à la législature l'abolition du cens électoral pour ses membres. Cette mesure est grosse de conséquences et ni les propriétaires, ni les commerçants ne peuvent s'en désintéresser. La conséquence en sera nécessairement de mettre l'administration de la ville aux mains de la masse des ouvriers locataires, qui forment la majorité du corps électoral tel qu'il est actuellement constitué. Or ces électeurs, sans attache à la ville, sans intérêt fixe, sans responsabilité, seront à la merci du premier populacier venu, qui viendra leur parler des droits sacrés du travail etc. Nous ne pouvons absolument pas permettre qu'il en soit ainsi. L'administration de la ville doit être conduite sur le même principe que les affaires particulières. Ceux seulement qui ont un intérêt fixe, défini, dans une affaire, sont aptes à l'administrer. L'argument de la masse populaire, que c'est elle qui paie les taxes, ne tient pas debout. Ce sont les clients d'escompte d'une banque qui lui paient ses dividendes et cependant on n'a jamais vu les débiteurs de la banque prétendre à en diriger l'administration. Il est donc urgent que les chambres de commerce et les corps affiliés, les associations commerciales, banquiers, entrepreneurs, marchands de nouveautés, épiciers, plombiers, hoteliers etc., s'unissent dans une protestation unanime contre cette tentative de désorganisation de notre administration municipale.

Une pleuvre dont la bouche a une ouverture de plus de cinq pieds, vient d'être capturée dans le golfe du Mexique, à 20 milles de Brownsville, Texas.

La plus grande profondeur à laquelle un navire ait jeté l'ancre est de 2000 brasses (plus de deux milles). Cette profondeur a été atteinte par un navire des Etats-Unis, le Blake, pendant une croisière où il s'occupait d'enregistrer les divers courants océaniques.

L'EMPRUNT TAILLON

Des explications données par M. Taillon à l'assemblée législative, sur la négociation de l'emprunt à 3 p. c. avec le Crédit Lyonnais et la Banque de Paris et des Pays Bas, nous ne retenons pour le moment qu'un détail qui a frappé plus particulièrement l'attention publique et qui a été très diversement apprécié. Nous voulons parler de l'option que s'est réservée M. Taillon de racheter les obligations au pair en 1905.

A première vue, cette option ne paraît pas en faveur de la province, puisque, si nous remboursons au pair en 1905, dans 11 ans, par conséquent, nous perdons le bénéfice de la différence d'intérêt entre le 3 p. c. à 77 et le 4 p. c. au pair pendant le reste du terme de l'emprunt, c'est-à-dire pendant 49 ans, ce qui représente une somme très ronde. Il est évident aussi que si M. Taillon avait voulu emprunter dès l'abord, pour 11 ans seulement, il aurait dû obtenir plus de 77 pour son 3 p. c ; probablement 88 ou 90. Reste à savoir si les institutions de crédit d'Europe eussent pris volontiers un emprunt à si courte échéance.

Mais il nous semble—l'idée ne se dégage pas encore très clairement, mais elle est cependant visible—voir dans la négociation de cet emprunt, avec l'option de rachat en 1905, les premiers jalons posés pour une opération financière de beaucoup plus d'importance, qui pourrait être tentée à cette dernière date. Il est clair que l'effet de cette option sera de donner une plus grande valeur sur le marché à nos obligations 3 p. c. Et si, grâce à une stricte économie, nous réussissons à tenir d'ici là notre budget en équilibre ; si nous ne nous lançons pas dans de nouvelles entreprises coûteuses, le public financier, les petits capitalistes qui recherchent surtout les fonds d'Etats comme étant les plus sûrs, feront probablement monter nos 3 p. c. à un chiffre approchant du pair.

Si la chose arrivait—ce n'est qu'une hypothèse, mais c'est possible après tout—si, vers 1905, notre province voyait son 3 p. c. coté au pair sur l'avis qu'elle donnerait de son intention d'exercer sa faculté de rachat, ce n'est pas seulement les \$5,000,000 de l'emprunt qui nous occupe que l'on pourrait ainsi racheter, mais la plus grande partie de la dette provinciale, le reste pouvant être remboursé avec les fonds que nous toucherons alors et du gouvernement fédéral et du Pacifique Canadien.

Les échéances naturelles de nos emprunts s'échelonnent à peu d'années de distance ; ils ont été contractés à 30 ans d'échéance ; le premier, datant de 1874, échoit par conséquent en 1904 ; d'autres suivent en 1906, 1908, 1910, 1912, 1913, 1917, 1924.

Les premiers portent 5 ou 6 p. c. d'intérêt, les derniers, 4 seulement.

En se basant sur les habitudes des marchés financiers, on peut prévoir que nos 6 et nos 5 p. c., échéant en 1904, 1906 et 1908, s'ils font prime en ce moment, se rapprocheront du pair, au fur et à mesure que la date de l'échéance approchera. Et vers 1905, il n'y aura guère que l'emprunt Shehyn de 1887, \$3,500,000 à 4 p. c., et l'emprunt Hall de 1894, encore \$3,000,000 à 4 p. c., qui pourraient être cotés à une légère prime ; à condition, toujours que notre budget soit resté en équilibre jusqu'à cette époque.

Eh bien, nous devons, en chiffres ronds.....	\$28 000,000
Nous pourrions disposer alors des fonds suivants :	
Fonds placés, premier paiement à compte du prix de vente du Q. M. O. et O.....	\$600,000
Solde de ce prix de vente.....	\$7,000,000
Subvention fédérale.....	\$2,394,000

En tout..... \$9,994,000

Nous resterons débiteurs de..... \$18,006,000

Notre trésorier provincial pourrait alors offrir à un syndicat de banquiers de convertir ces dix huit millions en un type unique d'obligations à 30, 40 ou 60 ans à 3 p. c. Et si, comme nous venons d'en poser l'hypothèse, notre 3 p. c. était coté au pair, il n'y a pas de doute qu'on nous offrirait le pair ou un tout petit escompte, moins la commission du syndicat et la somme qu'il faudrait pour couvrir la prime de notre 4 p. c.

Ces deux déductions faites, mettons que notre émission nous reviendrait à 95 net, nous aurions à émettre, pour convertir toute notre dette, \$19,400,000 d'obligations à 3 p. c. pour lesquelles nous ne paierons plus que \$482,000 d'intérêt par an net.

Mais, nous dira-t-on, tous ces calculs sont basés sur des hypothèses dont la réalisation, dépend de bien des conditions. Voyons un peu ces conditions. La première est que nous n'ayons plus de déficits dans notre budget. C'est une condition, par conséquent, qui ne dépend que de nous, de notre sagesse et de notre

bonne administration provinciale. Essayons donc au moins de l'accomplir. La seconde, c'est que nous ne tombions pas, en 1895, au milieu d'une crise financière européenne comme celle qui a suivi la faillite de la maison Baring Frères. Celle-là ne dépend que de la Providence; mais les crises financières n'arrivent pas tous les ans et nous avons bien le droit de compter un peu sur les enseignements du passé. Or, dans le passé, les périodes de dépression financière se sont succédées avec une remarquable régularité tous les dix ans—La dernière date de 1890-92; elle reviendra probablement vers la fin du siècle et, selon toute probabilité, elle aura complètement cessé en 1905.

Et nous avons en notre faveur la tendance constante à la baisse de l'intérêt sur les placements de toute sécurité.

Il n'y a pas lieu de s'étonner que des financiers amateurs comme M. Hall et nos confrères du *Star* et du *Herald* n'aient rien entrevu de tout cela dans les négociations de M. Taillon avec les banquiers français; nous ne serons même pas surpris d'être traité par eux de visionnaire; mais ce n'est pas en préparant leurs opérations que d'une année à l'autre, que les grands financiers d'état ont établi le crédit de leurs pays et que les grands banquiers ont amassé leurs colossales fortunes.

POUR LES BEURRIERS

On fait circuler actuellement pour recueillir des signatures la requête dont nous reproduisons le texte ci-après. Nous sommes cordialement d'accord avec l'objet de cette requête et nous engageons fort tous nos amis à la signer :

A l'Honorable M. Angers, Ministre de l'Agriculture, Ottawa;

A l'Honorable M. Beaubien, Commissaire de l'Agriculture, Québec.

Aux Honorables Membres des Comités de l'Agriculture du Parlement fédéral et de la Législature de Québec.

La requête des soussignés, expose respectueusement :

Que l'industrie laitière a fait la richesse du Canada depuis plusieurs années;

Que tout le bien produit s'est accompli parce que notre pays a réussi à gagner une place éminente dans la fabrication d'une seule espèce de fromage, dont il vend actuellement pour une valeur annuelle de treize millions de piastres au marché anglais, sur son importation totale de vingt cinq millions de piastres de fromage;

Que cette importation de vingt cinq millions de piastres de fromage ne forme pas un débouché sur lequel il soit sage de compter pour toujours, puisque le

Canada, un tout petit pays producteur, fournit à lui seul cinquante pour cent de son chiffre total, et de plus que cette importation est restée stationnaire depuis 1890;

Que les producteurs canadiens ont dans les cultivateurs des Etats-Unis des concurrents formidables, bien supérieurs en nombre, placés comme eux dans des conditions avantageuses de production et déjà très avancés dans la fabrication du même fromage; et qu'en outre les colonies australiennes s'occupent déjà d'une manière active de l'industrie fromagère pour l'exportation;

Que nos exportations de fromage ont subi une proportion croissante très rapide depuis quelques années;

Qu'il importe de se prémunir immédiatement contre cette éventualité probable et prochaine que la production du fromage que nous fabriquons atteindra bientôt un chiffre disproportionné à la consommation de la Grande-Bretagne, notre seul marché actuel;

Que si cette source de revenu venait à nous manquer, la position de l'agriculture canadienne serait sérieusement compromise;

Que le même marché anglais, qui n'importe que pour vingt-cinq millions de piastres de fromage, importe pour au-delà de soixante millions de piastres de beurre, et pour près de soixante millions de piastres de viande de porc fumée (bacon et jambons), soit pour un total de cent vingt millions de piastres;

Que ces seuls chiffres indiquent de suite la direction nouvelle à donner à notre exploitation de la laiterie, savoir: la production du beurre et de la viande de porc pour le marché anglais;

Que ces deux branches de production conviennent parfaitement à notre climat, aux habitudes de notre agriculture et à la direction qui lui a été donnée dans ces dernières années;

Que d'ailleurs, avant le développement de l'industrie fromagère, et avant que les danois eussent créé la fabrication industrielle du beurre de choix, le Canada a exporté à deux époques différentes pour plus de trois millions et demi de piastres de beurre;

Que, comprenant l'importance de ne pas laisser tomber l'industrie du beurre et ayant foi dans son avenir, vos requérants ont établi des beurrieres dans notre province, que ces établissements sont patronnés par environ quinze mille cultivateurs et qu'ils représentent une valeur totale d'un demi million de piastres, soit cinquante pour cent du capital engagé dans la fabrication du fromage dans cette province;

Que vos requérants se sont occupés de rétablir notre commerce de beurre avec l'Angleterre, et qu'avec les commerçants du pays, ils ont tenté des essais d'exportation depuis plusieurs années;

Que, comme le prouve surabondamment la statistique commerciale, ces essais ont été absolument infructueux, puisque notre exportation de beurre de l'année courante n'atteindra pas un pour cent de l'importation totale de beurre de la Grande-Bretagne;

Que ces essais ont échoué pour des raisons hors du contrôle de vos requérants et, notamment, pour les suivantes :

a.—Mauvaise réputation faite au Canada par l'habitude ancienne et déplorable de fournir au marché anglais des beurres vieillissés et bien inférieurs à nos beurres frais;

b.—Absence de réfrigérants à bord des steamers et impossibilité conséquente de livrer à la consommation anglaise des beurres absolument frais et d'obtenir les prix qui sont attribués aux beurres de choix;

c.—Irrégularité des exportations et impossibilité conséquente d'établir des relations d'affaires suivies et de créer une demande pour les beurres canadiens sur le marché anglais;

Que la production du beurre de beurrierie dépasse maintenant les besoins de la consommation locale, et qu'en vue des développements pris par la fabrication du beurre en hiver, il importe de débarrasser notre marché du surplus de la production d'été qui convient mieux à l'exportation;

Que l'engraissement des porcs pour la viande d'exportation se fera dans sa meilleure forme avec le lait écrémé, et qu'il deviendra facilement et naturellement un annexe nécessaire et un corollaire de la fabrication du beurre;

Que pour toutes les raisons qui précèdent, savoir :

a.—Avenir incertain réservé à notre marché au fromage;

b.—Urgence d'assurer de nouveaux débouchés à notre agriculture telle qu'elle constituée et dirigée;

c.—Volume énorme des marchés ouverts aux beurres et à la viande de porc fumée;

d.—Importance des capitaux déjà engagés dans les beurrieres, et des intérêts qui y sont liés.

e.—Absence d'exportation du beurre malgré les efforts tentés.

Vos requérants représentent qu'il est impérieusement nécessaire de prendre des mesures immédiates et énergiques pour développer le commerce extérieur de nos beurres;

Qu'il importe surtout de diriger sur le marché anglais, pendant quelques années, un courant constant de nos meilleurs beurres, dans toutes les conditions requises pour nous faire une réputation de premier ordre et attirer l'attention des consommateurs sur la production canadienne;

Que comme le prouvent les insuccès passés, les mesures à prendre sont hors des moyens de vos requérants et de nos commerçants laissés à leurs seules ressources, et qu'il n'est pas raisonnable d'attendre de l'entreprise privée les sacrifices nécessaires à cette fin;

Que vos requérants sollicitent l'aide des gouvernements du pays pour l'exécution de ces mesures et que vos requérants demandent respectueusement :

1. Qu'en attendant la création d'une ligne de steamers rapides, nos gouvernements se chargent d'assurer l'installation de compartiments réfrigérants à bord de certains steamers en destination des principaux ports du Royaume-Uni, suffisant à recevoir chaque semaine le beurre frais qui sera expédié comme il est dit ci-après;

2. Que nos gouvernements offrent une prime, dont le chiffre reste à fixer, à tous les producteurs de beurre qui s'engageront, par contrat régulier, à fournir, pour livraison immédiate au marché anglais, chaque semaine, pendant toute la durée de la saison, une quantité établie et régulière de beurre absolument frais, préparé et emballé suivant des règlements à faire.

Et vos requérants ne cesseront de prier. Novembre 1894.

PRIX MOYENS DU FROMAGE DE QUEBEC

sur le marché de Montréal, de 1888 à 1894, inclusivement.

ANNÉES.	MOIS.	1e SEMAINE.	2e SEMAINE.	3e SEMAINE.	4e SEMAINE.	MOY. DU MOIS.
1888	MAI	9	8 $\frac{1}{2}$ à 9	8 $\frac{1}{4}$ à 8 $\frac{1}{2}$	8 $\frac{5}{8}$
	JUIN	8	8 $\frac{3}{4}$	8 $\frac{1}{2}$ à 8 $\frac{3}{4}$	8 $\frac{1}{2}$ à 9	8 $\frac{5}{8}$
	JUILLET	9 à 9 $\frac{1}{4}$	9 $\frac{1}{4}$ à 9 $\frac{1}{2}$	9 $\frac{1}{4}$ à 9 $\frac{1}{2}$	9 à 9 $\frac{1}{4}$	9 $\frac{1}{4}$
	AOUT	8 $\frac{3}{4}$ à 8 $\frac{7}{8}$	8 $\frac{1}{4}$ à 8 $\frac{1}{2}$	8 $\frac{1}{4}$ à 8 $\frac{3}{8}$	8 $\frac{1}{4}$ à 8 $\frac{1}{2}$	8 $\frac{3}{8}$
	SEPTEMBRE	8 $\frac{3}{4}$ à 8 $\frac{7}{8}$	8 $\frac{1}{4}$ à 8 $\frac{1}{2}$	8 $\frac{1}{4}$ à 8 $\frac{3}{8}$	8 $\frac{1}{2}$ à 8 $\frac{3}{4}$	8 $\frac{1}{2}$
	OCTOBRE	8 $\frac{3}{4}$ à 9	9 $\frac{1}{2}$ à 10	10 $\frac{1}{4}$ à 10 $\frac{1}{2}$	10 $\frac{1}{4}$ à 10 $\frac{1}{2}$	10
	NOVEMBRE	10 à 10 $\frac{1}{4}$	10 à 10 $\frac{1}{2}$	10 à 10 $\frac{1}{2}$	10 $\frac{1}{4}$ à 10 $\frac{1}{2}$	10 $\frac{1}{4}$
1889	MAI	9	9 $\frac{1}{4}$ à 9 $\frac{3}{8}$	8 $\frac{1}{2}$ à 9	7 $\frac{3}{4}$ à 8	8 $\frac{7}{8}$
	JUIN	8 $\frac{1}{4}$ à 8 $\frac{1}{2}$	8 $\frac{1}{2}$ à 9	8 $\frac{1}{4}$ à 8 $\frac{5}{8}$	8 $\frac{3}{4}$ à 9 $\frac{1}{8}$	8 $\frac{1}{2}$
	JUILLET	8 $\frac{1}{2}$ à 8 $\frac{3}{4}$	8 $\frac{1}{2}$ à 8 $\frac{3}{4}$	8 $\frac{1}{4}$ à 8 $\frac{1}{2}$	8 à 8 $\frac{1}{2}$	8 $\frac{1}{2}$
	AOUT	8 $\frac{1}{2}$ à 9	8 $\frac{1}{4}$ à 8 $\frac{5}{8}$	8 $\frac{3}{4}$ à 9 $\frac{1}{8}$	8 $\frac{1}{2}$ à 8 $\frac{3}{4}$	8 $\frac{3}{4}$
	SEPTEMBRE	8 $\frac{1}{2}$ à 8 $\frac{3}{4}$	8 $\frac{3}{4}$ à 9	9 à 9 $\frac{1}{4}$	9 $\frac{3}{4}$ à 10	9 $\frac{1}{4}$
	OCTOBRE	10 $\frac{1}{2}$ à 10 $\frac{3}{4}$	10 $\frac{1}{4}$ à 10 $\frac{1}{2}$	10 à 10 $\frac{1}{4}$	10 $\frac{1}{4}$ à 10 $\frac{1}{2}$	10 $\frac{3}{8}$
	NOVEMBRE	9 $\frac{1}{4}$ à 10	10 à 10 $\frac{1}{4}$	9 $\frac{3}{4}$ à 10	9 à 9 $\frac{1}{2}$	9 $\frac{3}{4}$
1890	MAI	8 $\frac{1}{4}$ à 8 $\frac{3}{4}$	8 $\frac{1}{4}$ à 8 $\frac{3}{4}$	8 $\frac{1}{2}$
	JUIN	8 à 8 $\frac{1}{2}$	8 $\frac{1}{2}$ à 8 $\frac{3}{4}$	8 $\frac{1}{4}$ à 8 $\frac{3}{8}$	8 $\frac{1}{2}$ à 8 $\frac{5}{8}$	8 $\frac{1}{2}$
	JUILLET	8 à 8 $\frac{3}{8}$	8 à 8 $\frac{1}{4}$	7 $\frac{1}{2}$ à 7 $\frac{3}{4}$	7 $\frac{5}{8}$ à 8	8
	AOUT	7 $\frac{3}{4}$ à 8	7 $\frac{5}{8}$ à 7 $\frac{3}{4}$	7 $\frac{1}{2}$ à 7 $\frac{5}{8}$	7 $\frac{5}{8}$ à 8 $\frac{1}{4}$	8
	SEPTEMBRE	8 $\frac{3}{4}$ à 9	9 $\frac{1}{4}$ à 9 $\frac{3}{8}$	9 $\frac{1}{2}$ à 9 $\frac{5}{8}$	9 $\frac{3}{4}$ à 10	9 $\frac{3}{8}$
	OCTOBRE	9 $\frac{1}{2}$ à 9 $\frac{3}{4}$	9 $\frac{3}{4}$ à 10	9 $\frac{3}{4}$ à 10	9 $\frac{1}{2}$ à 9 $\frac{3}{4}$	9 $\frac{3}{4}$
NOVEMBRE	9 $\frac{1}{4}$ à 9 $\frac{3}{8}$	9 $\frac{1}{8}$ à 9 $\frac{3}{8}$	9 à 9 $\frac{1}{8}$	8 $\frac{3}{4}$ à 9	9 $\frac{1}{8}$	
1891	MAI	9 $\frac{3}{4}$ à 10 $\frac{1}{4}$	9 à 9 $\frac{1}{4}$	9 $\frac{1}{2}$
	JUIN	8 $\frac{3}{4}$ à 9	8 $\frac{1}{2}$ à 8 $\frac{3}{4}$	8 $\frac{3}{4}$ à 8 $\frac{5}{8}$	8 $\frac{1}{4}$ à 8 $\frac{1}{2}$	8 $\frac{3}{4}$
	JUILLET	8 $\frac{1}{4}$ à 8 $\frac{3}{4}$	8 $\frac{1}{2}$ à 8 $\frac{5}{8}$	8 $\frac{1}{4}$ à 8 $\frac{3}{8}$	8 $\frac{1}{2}$ à 8 $\frac{5}{8}$	8 $\frac{5}{8}$
	AOUT	8 $\frac{3}{4}$ à 8 $\frac{5}{8}$	8 $\frac{1}{2}$ à 8 $\frac{3}{4}$	9 $\frac{1}{4}$ à 9 $\frac{1}{2}$	9 $\frac{1}{4}$ à 9 $\frac{1}{2}$	9
	SEPTEMBRE	9 $\frac{5}{8}$ à 9 $\frac{3}{4}$	9 $\frac{1}{2}$ à 9 $\frac{5}{8}$	9 $\frac{3}{4}$ à 10	9 $\frac{3}{4}$ à 10	9 $\frac{3}{4}$
	OCTOBRE	9 $\frac{1}{2}$ à 9 $\frac{3}{4}$	9 $\frac{5}{8}$ à 9 $\frac{7}{8}$	9 $\frac{3}{4}$ à 9 $\frac{7}{8}$	9 $\frac{1}{2}$ à 9 $\frac{3}{8}$	9 $\frac{5}{8}$
	NOVEMBRE	5 $\frac{5}{8}$ à 9 $\frac{3}{4}$	9 à 9 $\frac{3}{8}$	9 $\frac{3}{4}$ à 10	10 $\frac{3}{8}$ à 10 $\frac{1}{2}$	9 $\frac{7}{8}$
1892	MAI	10 $\frac{1}{2}$	9 $\frac{3}{4}$	9 $\frac{3}{4}$ à 10	9 $\frac{3}{4}$ à 10	10
	JUIN	9 $\frac{3}{4}$ à 10	8 $\frac{3}{4}$ à 9 $\frac{1}{2}$	8 $\frac{5}{8}$ à 8 $\frac{3}{4}$	8 $\frac{1}{2}$ à 8 $\frac{3}{4}$	8 $\frac{7}{8}$
	JUILLET	8 $\frac{5}{8}$ à 8 $\frac{7}{8}$	8 $\frac{1}{2}$ à 8 $\frac{3}{4}$	8 $\frac{3}{4}$ à 8 $\frac{7}{8}$	9 à 9 $\frac{1}{8}$	8 $\frac{7}{8}$
	AOUT	9 $\frac{1}{2}$ à 9 $\frac{5}{8}$	9 $\frac{1}{4}$ à 9 $\frac{1}{2}$	9 $\frac{1}{4}$ à 9 $\frac{3}{8}$	9 $\frac{1}{2}$ à 9 $\frac{3}{8}$	9 $\frac{1}{2}$
	SEPTEMBRE	9 $\frac{5}{8}$ à 9 $\frac{3}{4}$	9 $\frac{7}{8}$ à 10	10 à 10 $\frac{3}{8}$	10 à 10 $\frac{1}{4}$	10
	OCTOBRE	10 à 10 $\frac{1}{8}$	10 à 10 $\frac{1}{4}$	10 à 10 $\frac{1}{8}$	10 à 10 $\frac{1}{4}$	10 $\frac{1}{8}$
	NOVEMBRE	10 à 10 $\frac{1}{4}$	10 à 10 $\frac{1}{4}$	10 $\frac{1}{8}$ à 10 $\frac{1}{4}$	10 $\frac{1}{8}$ à 10 $\frac{1}{4}$	10 $\frac{1}{8}$
1893	MAI	9 $\frac{3}{4}$ à 10	9 $\frac{5}{8}$ à 9 $\frac{3}{4}$	9 $\frac{3}{4}$ à 9 $\frac{1}{2}$	9 à 9 $\frac{3}{8}$	9 $\frac{1}{2}$
	JUIN	8 $\frac{7}{8}$ à 9 $\frac{1}{4}$	8 $\frac{3}{4}$ à 9	8 $\frac{3}{4}$ à 9	8 $\frac{7}{8}$ à 9 $\frac{1}{8}$	9
	JUILLET	8 $\frac{3}{4}$ à 9	8 $\frac{3}{4}$ à 9	8 $\frac{3}{4}$ à 9	8 $\frac{3}{4}$ à 9 $\frac{1}{4}$	9
	AOUT	8 $\frac{3}{4}$ à 9 $\frac{1}{4}$	9 à 9 $\frac{1}{4}$	9 $\frac{1}{4}$ à 9 $\frac{1}{2}$	9 à 9 $\frac{1}{4}$	9 $\frac{1}{4}$
	SEPTEMBRE	8 $\frac{3}{4}$ à 9	9 à 9 $\frac{3}{8}$	9 $\frac{1}{2}$ à 9 $\frac{3}{4}$	10 à 10 $\frac{1}{4}$	9 $\frac{1}{2}$
	OCTOBRE	10 $\frac{3}{8}$ à 10 $\frac{1}{2}$	10 $\frac{1}{4}$ à 10 $\frac{1}{2}$	10 $\frac{3}{4}$ à 10 $\frac{7}{8}$	10 $\frac{7}{8}$ à 11	10 $\frac{3}{4}$
	NOVEMBRE	10 $\frac{3}{4}$ à 11	10 $\frac{3}{8}$ à 10 $\frac{3}{4}$	10 $\frac{3}{8}$ à 10 $\frac{3}{8}$	10 $\frac{3}{8}$ à 10 $\frac{1}{2}$	10 $\frac{3}{8}$
1894	MAI	10 $\frac{5}{8}$ à 10 $\frac{3}{4}$	10 $\frac{1}{2}$ à 10 $\frac{3}{4}$	9 $\frac{1}{2}$ à 9 $\frac{3}{4}$	9 $\frac{1}{4}$ à 9 $\frac{1}{2}$	10
	JUIN	9 à 9 $\frac{3}{8}$	8 $\frac{3}{4}$ à 9	8 $\frac{1}{2}$ à 8 $\frac{3}{4}$	8 $\frac{1}{2}$ à 8 $\frac{5}{8}$	8 $\frac{7}{8}$
	JUILLET	8 $\frac{1}{2}$ à 8 $\frac{3}{4}$	8 $\frac{3}{4}$ à 9	9 à 9 $\frac{1}{8}$	9 à 9 $\frac{1}{4}$	9
	AOUT	8 $\frac{7}{8}$ à 9	9 $\frac{1}{4}$ à 9 $\frac{1}{2}$	9 $\frac{3}{4}$ à 10	10 $\frac{1}{8}$ à 10 $\frac{1}{4}$	9 $\frac{1}{2}$
	SEPTEMBRE	10 $\frac{3}{8}$ à 10 $\frac{1}{2}$	10 $\frac{1}{2}$ à 10 $\frac{5}{8}$	10 $\frac{1}{4}$ à 10 $\frac{1}{2}$	10 $\frac{1}{4}$ à 10 $\frac{3}{8}$	10 $\frac{3}{8}$
	OCTOBRE	10 $\frac{1}{2}$ à 10 $\frac{1}{4}$	9 $\frac{3}{4}$ à 10	9 $\frac{1}{4}$ à 9 $\frac{3}{4}$	9 $\frac{1}{2}$ à 9 $\frac{5}{8}$	9 $\frac{3}{4}$
	NOVEMBRE	9 $\frac{3}{8}$ à 9 $\frac{1}{4}$	9 $\frac{3}{8}$ à 9 $\frac{3}{4}$	9 $\frac{3}{8}$ à 9 $\frac{1}{4}$	9 $\frac{1}{4}$ à 9 $\frac{1}{2}$	9 $\frac{3}{8}$

LA SITUATION DES BANQUES

La circulation des banques canadiennes a augmenté de \$1,160,000, en chiffres ronds, pendant le mois d'octobre. L'année dernière, l'augmentation de la circulation pendant le même mois avait été de plus de \$2,000,000. Il faut en conclure, ou que le mouvement de la récolte a été beaucoup moindre cette année, ou bien que les fonds nécessaires pour faire mouvoir la même quantité de produits n'est guère que la moitié de celle qu'il fallait alors. Ou plutôt, ce sont les deux causes réunies qui ont ainsi diminué la circulation des billets de nos banques. En effet, si l'on prend le foin, par exemple, une tonne de foin No 2 ne rapporte au cultivateur qu'à peine la moitié de ce qu'elle rapportait l'automne dernier. Pour le blé, la différence est de plus de 20 p.c.; pour les pois, elle est d'environ 15 p.c.; mais l'avoine est presque au même prix. Ainsi se reflètent, jusque dans les opérations des grands établissements de crédit, toutes les fluctuations des cours des produits du pays.

En attendant, l'épargne et le surplus des revenus, qu'on ne juge pas prudent de placer dans le commerce ou dans l'industrie, continuent à s'accumuler dans les caisses des banques. Les dépôts en compte courant ont augmenté dans le mois de \$1,350,000; ceux qui portent intérêt et qui sont faits sans intention de retrait immédiat, ont augmenté de \$800,000; soit une augmentation totale de \$2,150,000 dans les fonds appartenant à des particuliers, qui ont été mis à la disposition des banques. Les comptes entre nos banques et leurs correspondants ou succursales en Angleterre ont augmenté, au passif, de \$230,000 et à l'actif, de \$300,000; différence \$70,000 en notre faveur.

Les dépôts des gouvernements ont diminué de près de \$1,000,000; tandis que les avances faites aux gouvernements provinciaux ont augmenté de \$130,000 environ.

L'encaisse métallique et les billets fédéraux ont subi une légère diminution; la première de \$39,000 et les dernières de \$10,000; à peine \$50,000 en tout.

Les fonds placés aux Etats-Unis ont augmenté de plus de \$1,000,000, comme si les banques des Etats-Unis n'avaient pas assez de peine à trouver de l'emploi pour leurs propres capitaux.

Les prêts à la spéculation ont augmenté de \$750,000; il nous semble qu'il y aurait ici une opération de toute sécurité à faire, pour un

capitaliste ou une institution financière ayant assez de crédit sur le marché de New-York. A New-York, on emprunte facilement *on call* à 1 p. c.; ici, les prêts *on call* se font à 4 p. c. Pendant que la banque de Montréal et la banque des Marchands envoient leurs capitaux à Chicago et à New-York, on pourrait, avec beaucoup plus de profit, emprunter à 1 p. c. à New-York et prêter ici à 4 p. c. En déduisant l'escompte qu'il faudrait payer pour transporter les fonds ici, on ferait un bénéfice d'au moins 2½ p. c., soit \$27,500 sur un million, sans y mettre un sou de ses propres fonds. Mais ce sont de ces choses qui paraissent très faciles à exécuter et qui, probablement, offrent à ceux du métier des difficultés qu'un simple spectateur ne soupçonne pas.

Les escomptes en cours ont diminué de près de \$1,000,000; les échéances d'octobre ont eu, par conséquent, pour résultat de libérer le commerce jusqu'à concurrence de ce montant vis-à-vis les banques. Et cette libération n'a entraîné qu'une augmentation de \$38,000 dans les effets en souffrance. Peut-être, cependant, l'augmentation de \$150,000 dans les "autres valeurs" provient-elle aussi, du règlement de ces échéances.

Voici un tableau comparatif résumé de la situation des banques au 30 septembre et au 31 octobre 1894.

	PASSIF.	
	30 septembre 1894	31 octobre 1894
Capital versé.....	\$62,198,870	\$62,207,685
Réserves.....	27,260,385	27,261,749
Circulation.....	\$33,355,156	\$34,516,651
Dépôts des gouvernements.....	5,615,836	4,664,442
Dépôts publics remb. à demande.....	66,584,661	67,950,583
Dépôts publics remboursables après avis.....	111,084,063	111,885,357
Dépôts ou prêts d'autres banques garantis.....	69,603	62,645
Dépôts ou prêts d'autres banques non garantis..	2,654,975	2,825,081
Balances dues à d'autres banques au Canada....	136,400	167,984
Balances dues à d'autres banques à l'étranger....	116,267	118,887
Balances dues à d'autres banques en Angleterre..	4,268,502	4,502,018
Autres dettes.....	176,700	218,628
Totaux, passif.....	\$224,062,249	\$225,912,318
	ACTIF.	
Espèces.....	\$ 7,884,650	\$ 7,845,946
Billets du Dominion....	15,682,340	15,672,011
Dépôts en garantie de la circulation.....	1,823,151	1,821,271
Billets et chèques d'autres banques.....	6,469,658	7,285,166
Prêts à d'autres banques en Canada, garantis....	215,072	66,661
Dépôts faits à d'autres banques au Canada....	3,807,355	4,112,540
Dû à d'autres banques sur échanges journaliers..	139,416	180,819
Balances dues par banques étrangères.....	21,440,033	22,604,212

Balances dues par banques anglaises.....	3,909,120	4,216,625
Obligations fédérales....	3,110,349	3,110,349
Valeurs mobilières.....	18,794,991	18,240,485
Prêts sur titres et valeurs	16,207,333	16,955,122
Escomptes et avances en cours.....	199,779,925	198,888,480
Prêts aux gouvernements	439,357	562,166
Effets en souffrances....	3,325,559	3,363,876
Immeubles.....	944,935	940,941
Hypothèques.....	615,258	621,350
Immeubles occupés par les banques.....	5,471,667	5,478,259
Autres valeurs.....	1,636,627	1,796,240
Totaux, actif.....	\$311,691,002	\$313,762,224

Terminons par nos comparaisons ordinaires :

PASSIF.	
31 octobre.....	\$225,912,318
30 septembre.....	224,062,249
Augmentation.....	\$ 1,850,069
ACTIF.	
31 octobre.....	\$313,762,224
30 septembre.....	311,691,002
Augmentation.....	\$ 2,071,222
Augmentation du passif.....	1,850,069
Augmentation nette de l'actif.....	\$ 221,153
30 septembre.....	
Actif.....	\$311,691,002
Passif.....	224,062,249
Excédant.....	\$ 87,628,753
31 octobre	
Actif.....	\$313,762,224
Passif.....	225,912,318
Excédant.....	\$ 87,849,906

NOTES COMMERCIALES.

La récolte de maïs aux Etats-Unis est maintenant évaluée à 1,497,000,000 de minots. Le grain est léger, dit-on.

Il y a deux ans, il en coûtait \$1,000 pour transporter un char de fruits de Sacramento, Californie, à Londres. Cette année, le transport n'a coûté que \$700.

La Montreal Freehold Company et la Consolidated Land and Investment Company, deux compagnies composées en grande partie de capitalistes de Toronto, qui ont acheté et revendent par lots des terrains près de Montréal, doivent se fusionner sous le nom de The Montreal Land Company.

Deux vapeurs sont partis de Montréal la semaine dernière, chargés de bois de sciage pour la république Argentine. Jusqu'ici, nos expéditions de bois pour l'Amérique du Sud se faisaient toujours par voiliers. La principale raison de l'emploi de vapeurs, pour ces deux chargements, est que, le 1er janvier, un droit de \$2.00 par 1,000 pieds sera imposé sur le bois de sciage à l'entrée dans l'Argentine et qu'il fallait les entrer avant l'imposition du droit.

La Laurentian Pulp Company est en difficultés avec la douane des Etats-Unis. Elle exporte sa pulpe par Richford et Rouse's Point, payant le droit de 10 p.c. sur le prix de \$12.00 la tonne; une expédition dirigée sur Détroit a été déclarée au prix de \$12.45. Le percepteur des douanes de Détroit a saisi la pulpe, prétendant qu'elle aurait dû être déclarée à \$15.00 plus 12½ p.c. La compagnie a payé sous protêt et en appelle au Bureau des Evaluateurs.

ETAT DE SITUATION DES BANQUES à fonds social au 31 Octobre 1894,

PASSIF

NOM DE LA BANQUE.	Capital souscrit.	Capital versé.	Fonds de réserve.	Dividende déclaré. Taux annuel.	Billets en circulation.	Balance due au général. Déduction faite des avances sur crédits ouverts sur bordereaux de paie, etc.	Balance due aux gouvernements provinciaux.	Dépôts du public remboursable à demande.
ONTARIO.								
Bank of Toronto	Toronto.	2,000,000	2,000,000	1,800,000	13	1,614,954	20,238	6,083,901
Canadian Bank of Commerce	do	6,000,000	6,000,000	1,200,000	7	2,827,766	25,685	5,325,319
Dominion Bank	do	1,500,000	1,500,000	1,500,000	12	1,027,691	23,003	2,858,635
Ontario Bank	do	1,500,000	1,500,000	345,000	7	965,910	22,463	1,477,502
Standard Bank	do	1,000,000	1,000,000	600,000	8	774,586	21,398	1,427,504
Imperial Bank of Canada	do	1,963,600	1,961,740	1,155,860	8	1,503,939	17,672	2,739,149
Traders	do	608,400	608,400	85,000	6	593,170	441,822	1,005,062
Bank of Hamilton	Hamilton.	1,250,000	1,200,000	675,000	8	944,435	20,690	1,496,539
Bank of Ottawa	Ottawa.	1,500,000	1,492,290	849,223	8	1,151,930	17,162	969,566
Western Bank of Canada	Oshawa.	500,000	370,862	92,500	7	285,490		195,615
QUEBEC.								
Bank of Montreal	Montreal.	12,000,000	12,000,000	6,000,000	10	4,767,907	1,188,186	14,912,919
Bank of British North America	do	4,866,666	4,866,666	1,338,333	5	991,298	11,012	2,500,929
Banque du Peuple	do	1,200,000	1,200,000	600,000	7	894,660	9,510	1,242,746
Banque Jacques-Cartier	do	500,000	500,000	225,000	7	376,337	18,803	754,761
Banque Ville-Marie	do	500,000	479,500		6	347,140	5,000	167,043
Banque d'Hochelega	do	778,000	767,000	270,000	7	752,005	18,366	603,277
Molson's Bank	do	2,000,000	2,000,000	1,300,000	8	1,859,496	19,350	5,259,613
Merchants' Bank of Canada	do	6,000,000	6,000,000	3,000,000	8	2,839,224	209,523	3,537,156
Banque Nationale	Québec.	1,200,000	1,200,000	30,000	3	1,065,188	5,239	748,889
Quebec Bank	do	2,500,000	2,500,000	550,000	7	910,560	9,836	4,573,022
Union Bank of Canada	do	1,200,000	1,200,000	280,000	6	1,129,970	5,508	1,078,352
Banque de St. Jean	St. Jean.	500,200	261,217		4	4,101		3,542
Banque de St. Hyacinthe	St. Hyacinthe.	504,000	311,395	40,000	6	304,372		118,755
Eastern Townships Bank	Sherbrooke.	1,500,000	1,499,905	680,000	7	1,073,794	23,918	542,105
NOUVELLE ECOSSE.								
Bank of Nova Scotia	Halifax.	1,500,000	1,500,000	1,200,000	8	1,203,488	233,403	1,309,688
Merchants' Bank of Halifax	do	1,100,000	1,100,000	600,000	7	1,018,707	103,273	1,203,868
People's Bank	do	700,000	700,000	160,000	6	477,120	5,370	471,263
Union Bank	do	500,000	500,000	140,000	6	410,355	4,831	566,358
Halifax Banking Company	do	500,000	500,000	250,000	6	483,820	15,346	446,571
Bank of Yarmouth	Yarmouth.	300,000	300,000	60,000	6	81,476	11,085	79,142
Exchange Bank of Yarmouth	do	280,000	249,708	30,000	6	49,183		49,435
Commercial Bank of Windsor	Windsor.	500,000	384,796	90,000	6	90,172	11,275	57,731
NOUVEAU BRUNSWICK.								
Bank of New Brunswick	St. John.	500,000	500,000	525,000	12	445,743	43,106	655,469
People's Bank	do Fredericton.	180,000	180,000	110,000	8	98,236	7,692	45,636
St. Stephen's Bank	St. Stephen.	200,000	200,000	45,000	6	88,972	12,444	91,270
Grand Total y compris Manitoba et Col. Brit. et l'Île du P. E.		63,240,852	62,207,685	27,261,749		34,516,651	2,417,853	67,950,383

NOM DE LA BANQUE.	Dépôts du public remboursables après avis ou à une date fixe.	Emprunts faits à d'autres banques ou dépôts faits par d'autres banques en Canada, garantis.	Dépôts remboursables sur demande de ou après avis, ou à une date fixe faits par d'autres banques en Canada.	Dû à d'autres banques en Canada.	Dû à des agences de la banque ou à d'autres agences dans les pays étrangers.	Dû à des agences de la banque ou à d'autres banques ou agences en Royaume-Uni dans le	Engagement non compris dans les items qui précèdent.	Total du passif.
ONTARIO.								
Bank of Toronto	Toronto.	3,193,518	82,717	42,483	7,278	440	11,064,532	
Canadian Bank of Commerce	do	11,758,781	359,099	3,502	15,323	293,127	2,936,576	
Dominion Bank	do	6,584,818				27,167	10,521,480	
Ontario Bank	do	3,633,159	61,872				6,318,900	
Standard Bank	do	3,542,683					6,058,400	
Imperial Bank of Canada	do	5,744,814	48,483	296		206,624	10,501,151	
Traders	do	2,707,914		754			4,808,980	
Bank of Hamilton	Hamilton.	3,705,500	3,773			464,826	6,633,890	
Bank of Ottawa	Ottawa.	3,488,117	459			358,981	5,896,962	
Western Bank of Canada	Oshawa.	1,006,965		507		114,413	1,492,498	
QUEBEC.								
Bank of Montreal	Montréal.	14,199,118	1,124,334	4,252		87,392	36,429,573	
Bank of British North America	do	6,104,700	31,379		15,575	109	9,667,759	
Banque du Peuple	do	4,744,465		14,235		6,682	7,229,668	
Banque Jacques-Cartier	do	2,256,726		160	780	16,171	3,477,097	
Banque Ville-Marie	do	681,638					1,209,828	
Banque d'Hochelega	do	2,528,041		1,465		74,455	4,033,426	
Molson's Bank	do	3,581,524	182,143	2,739	761	61,625	10,961,017	
Merchants' Bank of Canada	do	6,790,039	416,034	3,676		326,374	14,125,049	
Banque Nationale	Québec.	1,720,367	10,510	82,691	1,235	12,445	3,658,342	
Quebec Bank	do	2,001,404	105,752	2,160		190,271	7,797,723	
Union Bank of Canada	do	3,413,001	3,703		7,470	267,269	6,400,536	
Banque de St. Jean	St. Jean.	45,721					97,912	
Banque de St. Hyacinthe	St. Hyacinthe.	859,557	50,000	1,071			1,343,067	
Eastern Townships Bank	Sherbrooke.	2,441,900				54,103	1,142,658	
NOUVELLE ECOSSE.								
Bank of Nova Scotia	Halifax.	4,834,578	4,354	6,794	50,164	611,338	8,253,897	
Merchants' Bank of Halifax	do	3,591,092	216,915		163	404,682	6,537,891	
People's Bank	do	914,043	6,410			1,827	1,876,035	
Union Bank	do	741,083	24,665		2,767	157,281	1,915,303	
Halifax Banking Company	do	1,626,509	20,000	201	428	56,972	2,659,390	
Bank of Yarmouth	Yarmouth.	427,124		708			599,547	
Exchange Bank of Yarmouth	do	89,618					188,922	
Commercial Bank of Windsor	Windsor.	316,362	4,625			219	480,386	
NOUVEAU BRUNSWICK.								
Bank of New Brunswick	St. Jean.	1,126,573	53,088			47	2,342,017	
People's Bank	do Fredericton.	159,894	41,985				353,445	
St. Stephen's Bank	St. Stephen.	98,430			5,005	522	296,644	
Grand Total y compris Manitoba et Col. Brit.		111,885,357	62,645	2,825,031	167,984	118,887	4,502,018	228,912,318

L'ARBRE A LAQUE

Du fruit des arbres à laque on extrait la cire; le Japon qui fait un trafic important de ce produit en tire de grands bénéfices.

Il y a deux arbres à laque, l'un mâle, l'autre femelle. L'arbre mâle ne porte pas de fruits; il atteint, après plusieurs années, une hauteur d'environ 34 pieds.

C'est à l'âge de quatre ou cinq ans seulement qu'on travaille ces arbres, et on les fait produire que pendant trois ans; après cela on les abat.

Les Japonais obtiennent ces arbres par deux moyens, soit en semant le fruit, soit en plantant des boutures. Le premier moyen donne des semences de qualité inférieure. Pour extraire la laque, on tient compte de la qualité de la terre, de la grosseur de l'arbre et de sa hauteur. On prend comme moyenne pour le maximum de croissance, et cela en quatre ou cinq ans, 6 pouces environ de circonférence. On fait à l'arbre, à l'aide d'un instrument appelé kakigama, sorte d'hameçon double, une entaille horizontale à l'écorce; puis une incision au milieu de l'entaille; et c'est par cette ouverture que coule la laque qu'on recueille avec un couteau de fer et qu'on verse dans un vase attaché à la ceinture de l'opérateur. Le mode suivi consiste à pratiquer une incision à l'un des arbres, ensuite on passe au suivant; puis à un troisième et ainsi de suite; cette opération dure quatre jours. On reprend alors le premier arbre, on fait une entaille au-dessus de celle déjà faite, et on répète la même opération sur chacun des arbres entaillés précédemment et toujours pendant le même laps de temps. On recommence les incisions en suivant le même ordre, et de bas en haut, jusqu'à ce qu'on ait entaillé l'arbre entier, après quoi on l'abat.

On coupe les branches, on les réunit en faisceau, et on les met dans l'eau pendant dix à vingt jours. Si les branches sont grosses, on fait des incisions avec le kakigama; pour les petites branches, on se sert d'un instrument à lame mince, tranchant des deux côtés. Les veines de l'arbre à laque sont agréables à l'œil, aussi emploie-t-on ce bois pour toutes sortes de petits objets. On en fait généralement des flotteurs de filets pour prendre des harengs et d'autres engins de pêche.

Les petits arbres servent de bois à brûler, et d'autres de palissades à enclore les propriétés.—*L'Echo Forestier.*

COMPTES-RENDUS

CHAMBRE DE COMMERCE DU DISTRICT DE MONTRÉAL

Le conseil de la Chambre de Commerce du District de Montréal s'est réuni vendredi le 23 octobre, sous la présidence de M. H. Laporte.

Étaient présents MM. L. E. Morin, Alph Racine, J. X. Perreault, Alph Aumont, Jos Contant, J. D. Rolland, Guillaume Boivin, Chs Desmarteau et J. Haynes.

La chambre prit d'abord communication d'une lettre du secrétaire de la "Good Government Association", qui demande l'appui de la chambre de commerce.

Un comité composé de MM. Faucher, Contant et Boivin est chargé de répondre à l'invitation de l'Association à une conférence, pour faire ensuite rapport au conseil.

Le comité chargé d'obtenir un train entre Montréal et Sorel le dimanche, rapporte que M. Sergeant, du Grand Tronc et M. Wainwright leur ont donné bon espoir. La réponse définitive sera donnée dans quelques jours.

Le rapport du comité a été adopté.

La chambre de commerce a exprimé son désir de recommander "The Assets Company" de Montréal.

L'objet de cette compagnie est d'acquiescer des fonds de banqueroute, soit par achat, soit autrement, et de disposer de ces fonds de la meilleure manière possible.

On a admis en principe l'utilité, pour le commerce, d'une semblable compagnie.

Le comité chargé d'examiner les amendements à la charte a fait rapport. Ce rapport se lit ainsi:

"Votre comité a l'honneur de faire rapport qu'après avoir pris communication des amendements préparés par la Ligue électorale, il recommande ces amendements qui n'ont qu'un seul but: rendre les élections municipales plus effectives, en prévenant les fraudes qui se pratiquent aujourd'hui dans la confection des listes et la persécution." Ce rapport a été adopté.

M. J. X. Perrault donne avis qu'il demandera à la chambre de commerce de se mettre en relations avec les différentes chambres de commerce de France.

M. Jos. Haynes donne avis qu'il proposera que la chambre recommande la création d'un musée artistique.

M. le président propose ensuite que M. Kleckzkowski, consul général de France, soit nommé membre d'honneur de la chambre de commerce. Approuvé à l'unanimité.

La chambre de commerce adopte des résolutions de condoléances à l'occasion de la mort de M. A. D. Quesnel, de la maison Quesnel et Sharp, et membre de cette chambre.

Après quelques affaires de routine, la séance est levée.

CHAMBRE DE COMMERCE DE MONTRÉAL

L'assemblée régulière du conseil du Board of Trade, a eu lieu mardi dernier. Étaient présents: W. W. Ogilvie, J. A. Cantlie, John Torrance, Edgar Judge, John Baird, E. S. Clouston, F. J. Hart, D. A. McPherson, J. D. Rolland, C. F. Smith et A. A. Thibaudeau.

M. Judge, président du comité sur le projet d'arbitrage émis par la Chambre de Commerce de Londres, recommande au conseil d'employer tous les moyens nécessaires pour obtenir une loi à

cet effet. Le conseil s'est prononcé favorablement au projet.

La présentation à M. Robert Archer d'une adresse accompagnée de son portrait aura lieu mercredi prochain.

On a ensuite décidé de prendre en considération la loi Augé sur les ouvriers et les constructeurs, dans le but de faire modifier ou rappeler cette loi.

La question de l'inspection des navires allant de Montréal à Terre-Neuve, et réciproquement, est référée de nouveau, sur une communication du ministre de la marine, au comité déjà nommé, composé de MM. Edgar Judge, F. J. Hart et John McKergow.

ASSURANCES.

L'incendie de Winnipeg, vendredi de la semaine dernière, a détruit pour \$230,000 de propriétés; les assurances perdent \$142,000.

Un expert américain propose de restreindre les paiements des assurances en cas de sinistre, au montant auquel la propriété est évaluée sur les rôles de la municipalité. Cette mesure aurait un bon effet dans deux directions; en diminuant les tentations d'incendier les propriétés assurées, et en faisant évaluer les propriétés plus près de leur valeur réelle.

Un juge de la Cour Supérieure de Chicago avait décidé en faveur de la Travelers Insurance Co. de Hartford, une cause où la compagnie était poursuivie en paiement d'une police sur la vie d'un assuré, qui s'était tué en essayant de se sauver de la police. L'assuré, sous le coup d'un mandat d'arrêt et poursuivi par des officiers de la justice, avait voulu se sauver par une fenêtre, au moyen d'une corde; la corde ayant cassé, il s'est tué en tombant sur le pavé. Le juge avait décidé que cela constituait l'exception mentionnée dans la police: "Exposition volontaire à un danger non nécessaire." La Cour Suprême de l'Illinois vient de confirmer cette décision.

Le rapport annuel que vient de faire paraître la chambre de commerce de Worms, fait connaître que, dans un des établissements les plus importants de cette localité allemande, on a fait depuis quelques années, avec succès, l'essai d'assurer les ouvriers contre le chômage par manque de travail. La maison Cornélius Heyl, à Worms, a, il y a quelques années, vu la marche inégale des affaires, pris des dispositions pour, au moment de la baisse des affaires, ne pas remercier tout bonnement les ouvriers de trop, mais les laisser, par intervalles réguliers, inoccupés et leur payer, pendant ces laps de temps, une demi-solde répondant à peu près à la journée moyenne. Or, cet essai a été couronné de succès. Les ouvriers étaient à l'abri de la misère et pouvaient tranquillement attendre le moment où, les affaires reprenant, les ateliers se rouvraient devant eux. Notamment les femmes et les jeunes filles qui entre temps pouvaient s'adonner à des travaux domestiques ont goûté le temps de repos comme un bienfait. Mais la fabrique, elle aussi, a profité des nouvelles dispositions qui l'ont mise à même de conserver un cadre d'ouvriers exercés qu'à tout moment elle pouvait remployer.

REVUE COMMERCIALE

ET FINANCIÈRE

Montréal, 29 novembre 1894.

FINANCES.

Le taux de l'escompte sur le marché libre, à Londres, continue à hausser graduellement; il est aujourd'hui de 1 p.c pour les avances à 30 ou 90 jours. L'escompte de la banque d'Angleterre est de 2 p.c.

A New-York, les prêts à demandes sont encore à 1 p.c.; les prêts à terme, de 1 à 2 p.c. pour courte échéance et de 2 1/2 à 3 p.c. pour longue échéance. L'escompte de billets commerciaux de premier ordre se fait entre 3 et 4 p.c.

Sur notre place, les prêts à demande sont à 4 p.c. sans beaucoup de demande; l'escompte commercial est de 6 à 7 p.c.

La souscription à l'emprunt de \$50,000,000 en or des Etats-Unis, à 5 p.c. pour 10 ans, a été faite ces jours-ci. Le trésor a reçu des offres pour plus de 10 fois le montant demandé; ces offres varient entre 116 1/2 à 117.08. Ce dernier chiffre est celui d'un syndicat de banquiers américains qui offre de prendre tout l'emprunt. On pense qu'il lui sera accordé. Alors, le stock d'or du trésor sera reconstitué sans qu'on ait besoin de faire venir de l'or de l'Angleterre.

Le change sur Londres est à peu près stationnaire.

Les banques vendent leurs traites à 60 jours à une prime de 9 1/2 à 9 3/4 et leurs traites à vue à une prime de 9 1/2 à 9 3/4. Les transferts par le câble sont à 10 de prime. Les traites à vue sur New-York font de 1/16 à 1/8 de prime. Les francs valaient hier à New-York, 5.17 1/2 pour papier long et 5.15 1/2 pour papier court.

La bourse devient plus calme et les cours sont moins bien tenus. La banque de Montréal est tombée 218 1/2; la banque des Marchands à 163; la banque Qatario est soutenue à 107. La banque Union était cotée lundi au pair; mardi, la banque du Commerce a été vendue 138.

Vendredi dernier la banque Jacques Cartier a fait 111 1/2 et la banque du Peuple 124; le lendemain, la banque du Peuple faisait 125.

Les banques canadiennes sont cotées en clôture comme suit:

	Vend.	Ach.
Banque du Peuple.....	125	123
“ Jacques-Cartier xd	120	110
“ Hochelaga xd.....	127	124
“ Nationale.....	100	56
“ Ville-Marie xd.....	85	70

Les Chars Urbains sont en baisse à 156 1/2 et 157, anciennes actions. Le Câble se maintient entre 139 et 139 1/2; le Gaz est ferme à 185 1/2 et 186; le Télégraphe vaut 153 1/2 et 154. Le Pacifique a repris de la hausse à Londres et, par suite, sur notre place; il est aujourd'hui à 60 1/2. Le Téléphone Bell faisait hier 153.

La Colored Cotton Co., a été vendue à 57 1/2.

COMMERCE.

La partie est de la province est déjà ensevelie sous une couche de neige qui ne fondra probablement qu'en avril ou en mai 1895; les voitures d'hiver circulent seules à Québec et en bas du fleuve et l'on y est entré dans la saison de l'hiver.

vernement. Dans notre région, la neige n'a fait son apparition que pour disparaître presque aussitôt; nous avons des vents froids suivis par des vents chauds, nous sommes encore entre deux saisons. Aussi notre commerce, gros et détail, est-il tout à fait tranquille; nos industries également; il n'y a guère que le commerce des marchandises de fantaisie pour les fêtes qui ait un peu de vie.

A la campagne, les fromageries sont closes, quelques beurreries restent en opération, pour augmenter le stock de beurre de beurreries disponible cet hiver sur nos marchés; résultat qui ne prévoyait pas le gouvernement lorsqu'il a accordé la prime au beurre d'hiver.

Les ventes de grains seront peu considérables désormais, dans notre province, le foin est si bon marché qu'il ne paie presque rien en sus du charroyage et du pressage. Et l'hiver qui arrive verra les ressources réalisables du cultivateur réduites à leur minimum. Heureusement qu'il n'est, en général, que peu endetté envers le marchand, ayant payé beaucoup d'argent cet été avec le produit de la laiterie, de sorte que le marchand de la campagne est encore bien mieux placé que celui de la ville sous le rapport de crédits ouverts et des comptes dûs aux fournisseurs.

Alcalis.—Le marché des potasses est tranquille et les prix ont baissé avec la clôture de la navigation. Nous cotons: potasses premières \$4.10; de secondes, \$3.50 à \$3.60; perlasse environ \$6.50 par 100 livres.

Bois de construction.—Une ou deux scieries d'Ottawa restent encore en train, ayant pu faire descendre des bilots qui avaient été arrêtés par le manque d'eau le printemps dernier. Tout le monde se prépare, dit-on, pour une campagne très active, cet hiver dans les bois et le printemps prochain aux scieries. Aux dernières nouvelles les scieries vendraient au commerce local aux prix antérieurs.

Dans les clos de la ville la demande est comme auparavant calme et les prix sont stationnaires.

Charbons et bois de chauffage.—Rien de changé encore aux prix du charbon dur. Le charbon écossais à vapeur est maintenant moins rare; le marché en est suffisamment approvisionné.

Toujours la même rareté dans le bois de chauffage. On prédit que le bois se vendra, l'année prochaine, beaucoup plus cher que cette année, vu que les colons ne veulent pas perdre leur temps à faire du bois de corde qui ne leur rapporte rien et dont les chemins de fer ont tout le bénéfice.

Cuir et peaux.—Les fabricants de chaussures sont assez activement occupés; mais les nouvelles commandes ne viennent guère que de l'Ouest. La ville et la province en général n'ont encore acheté que fort peu de chose pour le printemps. La saison des inventaires va commencer et les fabricants n'achètent que juste ce dont ils ont besoin, ce qui rend le marché local tout à fait calme pour les cuirs. Cependant les prix restent fermes, surtout les cuirs noirs, en sympathie avec les Etats-Unis où la demande s'est réveillée et où le marché est très actif.

Il y a une bonne demande pour les peaux vertes de la boucherie pour l'exportation aux Etats-Unis; aussi les prix sont fermes; les peaux de bœuf légères se vendent sur la base de \$4.00 à \$4.50 pour No 1; les peaux d'agneau valent de 60

à 70c; les veaux 5c et les steers de \$5.00 à \$5.50 par 100 livres.

Draps et nouveautés.—Le commerce de gros est en train de faire son inventaire; les commandes du détail lui laissent tout le temps pour cela. Le plus triste de l'affaire c'est l'addition des comptes de faillis à porter au compte Profits et Pertes.

Les cotonnades se vendent lentement encore à la baisse signalée la semaine dernière.

Épiceries.—Le commerce d'épiceries respire plus à l'aise, la grande presse de l'automne est terminée; on met les stocks en ordre et l'on se prépare au commerce des fêtes.

Les sucres sont faibles, par suite de la présence sur le marché de sucres granulés de betteraves importés d'Allemagne, qui sont de qualité inférieure et se vendent de 1/2 à 3/4 au-dessous des cours des granulés de nos raffineries. Les sucres de Berthier sont en bonne demande.

Le marché des cafés n'a pas beaucoup de vie, on prévoit une baisse sur cet article par suite d'un excédant de la récolte.

Les dattes nouvelles sont arrivées, ainsi que les noix de grenoble et les autres fruits secs qui manquaient encore; nous les coterons dans notre prochain numéro.

La maison H. Nelson & Fils a changé sa liste de balais, visks, cuves et laveuses; nos lecteurs trouveront dans notre prochain numéro la nouvelle nomenclature et les nouveaux prix de ces articles. Disons de suite, cependant, que les balais sont en hausse de 15 à 20c la douzaine.

Fers ferronneries et métaux.—La tranquillité est tout à fait complète dans la ferronnerie et la quincaillerie, avec des prix stationnaires. Les fontes d'Ecosse et d'Angleterre sont peu actives; les fontes canadiennes ont quelques petites ventes de détail.

Huiles, peintures et vernis.—On dit que les stocks de pétrole canadien sont très bas; les prix de l'huile raffinée sont fermes ici. De même pour l'huile américaine. Les huiles de poisson et l'huile de graine de lin sont fermes.

Rien de changé aux peintures, vernis, verres à vitre, etc.

Produits chimiques.—Il y aura probablement une hausse la semaine prochaine sur les produits chimiques lourds par suite de la hausse des frets. Nous cotons dès à présent la soude caustique en hausse de 15c.

Poisson.—Marché encore actif, avec prix fermes. Il y a maintenant du poisson blanc du Lac Supérieur à \$5.50 le demi-quart.

Salaisons.—Marché plus calme et prix faibles pour les lards; nous cotons les saindoux en baisse.

TOUR DU MONDE.—Nouveau Journal des voyages.—Sommaire de la 1767e livraison (17 novembre 1894).—La Sicile, impressions du présent et du passé, par M. Gaston Vuillier.—Voyage exécuté en 1893.—Texte et dessins inédits.—Treize gravures de G. Vuillier, Rousseau, Devos, Florian, Ruffe, Pannemaker.—Chaque numéro, 50 cent.

ABONNEMENTS: Un an, 26 fr, Six mois, 13 fr.

Bureaux à la librairie Hachette et Cie, boulevard Saint-Germain, 70, à Paris.

Revue des Marchés

Montréal 29 Novembre 1894.

GRAINS ET FARINES

MARCHÉS DE GROS

Mark Lane Express du 26 novembre, dans sa revue des marchés anglais, dit: "Les blés anglais ont haussé de 9d à Londres, cette semaine; sur les marchés de province ils sont restés fermes, mais sans hausse établie. Les blés étrangers ont été soutenus. Les chargements de Californie se sont vendus à 25s par *quarter*, ceux de Duluth à 24s 6d; ceux de Manitoba dur à 24s 3d. Le maïs a été en hausse de 6d. L'orge et l'avoine sont restées inactives. Aujourd'hui, les blés anglais à Londres ont perdu 6d sur les blés étrangers; les américains sont fermes et les autres faibles. Les farines sont tranquilles, avec une tendance en faveur des acheteurs. Le maïs se maintient. L'avoine perd 2d."

La dernière dépêche de Beerbohm, en date d'hier, cote les chargements à la côte, blé ferme, maïs, pas d'offres. Chargements en route et à expédier, blé en demande pour prompt expédition, mais sans grande demande pour les dates éloignées de livraison; maïs plus facile. Sur Mark Lane, blés anglais et étrangers tranquilles; maïs américain ferme; do, du Danube, tranquille. Blés d'Australie à la côte, 24s 6d, courant et prochain mois, 24s 6d. Blés du Chili à la côte, 23s 6d; courant et prochain mois, 23s 3d. Blés de WallaWalla, à la côte, 23s 6d; courant et prochain mois, 23s 3d; Blés de La Plata, à la côte, 22s 3d; courant et prochain mois, 21s 9d. No 1 de Californie, à la côte, 24s 6d à 24s 9d, Liverpool, blé disponible tenu ferme, maïs lent.

Le câble public de Liverpool d'hier cote: blé ferme, demande modérée, les détenteurs se réservent. Maïs tranquille, demande modérée.

Le retard de la malle de France nous empêche de donner des extraits de nos confrères de Paris sur la situation du marché français aux dernières nouvelles; mais les avis particuliers reçus récemment signalent une hausse équivalente à celle du marché anglais.

La hausse des marchés d'Europe dure maintenant depuis trois semaines, sans effet très appréciable sur les prix des marchés des Etats-Unis; cette hausse mise en marche par la nouvelle du décès du Czar et les éventualités que ce décès comportait, ne doit pas sa continuité à la même cause. Depuis assez longtemps déjà les expéditions de blés étrangers sur la Grande Bretagne diminuaient et la demande de la meunerie se maintenait, diminuant les stocks disponibles; mais il fallait un événement important comme la mort d'Alexandre III, pour donner de la réalité aux nouvelles tendances et lancer le mouvement. Une fois lancés à la hausse, les cours ont continué à monter, souvent sans beaucoup d'encouragement de la part des statistiques, mais en obéissant à l'impulsion reçue. On dirait que l'effet de cette impulsion s'amortit et que nous reviendrions à un marché stationnaire, sinon à la baisse. La baisse, toutefois, n'est pas probable dans l'état actuel des stocks; elle ne pourrait guère survenir que lorsque les pays de l'autre hémisphère, Argentine, Chili, Australie, Indes, seront prêts à exporter leur récolte actuelle. C'est-à-dire, vers le mois de janvier prochain.

Aux Etats-Unis, les cours du blé disponible sont à peu près stationnaires; la demande pour l'exportation est tranquille; mais la spéculation est active à New-York, comme à Chicago. Les divers correspondants continuent à donner leurs évaluations de ce que le bétail consomme en blé et presque tous constatent une consommation considérable de ce chef. Cependant la "Visible Supply" continue à augmenter, quoique modérément; l'augmentation de la semaine dernière a été de 2,097,000 minots. Les semailles de blé d'hiver couvrent une superficie un peu moindre que celle de l'année dernière; jusqu'ici, le temps a été assez favorable, sauf un peu trop de vent. Une compagnie de minoterie de Decatur, Illinois, écrit à ses correspondants à Chicago: Nous ne nous rappelons pas que le blé ait jamais été si rare, en apparence et si difficile à acheter. Hier, nous avons adressé des offres d'achat à environ 50 marchés de l'intérieur, offrant 50c pour du blé No 2, avec un fret de 12 pour Chicago; et nous n'avons pu acheter un seul char. Notre stock est diminué depuis trois semaines de 30 à 40,000 minots, par le fait que nous ne pouvons pas remplacer le blé que nos moulins consomment."

A Chicago, le blé disponible, No 2 du printemps est coté de 57½ à 59c; a New-York, le blé roux d'hiver No 2, disponible, est coté 58½ à 59½c.

Les cours de clôture des marchés de spéculation ont été: Chicago, blé sur novembre, 54½c; sur décembre, 54½c; sur mai, 60c. New-York, blé sur novembre, 58½c; sur décembre, 58½c; sur mai, 63½c.

Au Manitoba les prix du blé continuent à hausser, à la suite d'une meilleure demande des meuniers de l'est. Les prix à la campagne sont de 43 à 44c pour No 1 dur. Le marché de gros n'a pas encore vendu beaucoup de blé à livrer par chemin de fer; mais les détenteurs cotent à Winnipeg de 55½ à 57c le minot pour No 1 dur sur wagon.

Dans le Haut Canada, des chars de blé roux se sont vendus entre 54 et 55c; on demande 58c pour le blé blanc du printemps. L'avoine est cotée dans l'ouest à 27½c et sur wagon à Toronto, 31c. On offre 45c pour l'orge à malter et de 40 à 41c pour l'orge à moulée. Les pois sont cotés de 51 à 51½c sur le Grand Tronc. Des chars de No 1 dur de Manitoba, en élévateurs, se sont vendus à 73c. On demande 78c pour du blé de Manitoba à expédier par rail.

A Montréal, il ne se fait plus rien en blé; les meuniers font leurs transactions sur les marchés de l'ouest pour les quelques chars dont ils ont besoin. Le prix nominal ici du blé de Manitoba No 1 serait de 76 à 78c.

Les derniers vapeurs transatlantiques ont emporté 71,596 minots de pois, dont 21,462 pour Hambourg et 24,582 minots de sarrazin pour ce dernier port. Il ne restait plus ici en élévateurs lundi, que 19,106 minots de pois.

Les exportations directes étant terminées, il n'est pas probable qu'il se produise beaucoup de mouvement dans le marché de gros d'ici au printemps, sauf en spéculation, à moins qu'une hausse marquée ne se produise en Europe, ce qui n'est pas très probable. On cote aujourd'hui d'une façon à peu près nominale les pois entre 66½ et 67c en élévateurs; le sarrazin, de 46 à 47c par 48 lbs.

L'avoine est plus ferme, quoique nous ayons reçu, avant la clôture de la navi-

BERNIER & CIE.,

GRAINS,

GROS

FARINES,

SON ET GRU,

DETAIL

MOULÉE,

GRAINES DE SEMENCE.

271 & 273 rue CASCADES

SAINT-HYACINTHE

PORTE • ORDURE

.. A LONG MANCHE PLIANT ..

Se détaille

à 25c

Brevet demandé.



Le manche est fixe lorsqu'il est en usage. Se tient debout seul. Evite de se pencher.

Tous en ont besoin.

FABRIQUE PAR

TARBOX BROS.

73 rue Adélaïde Ouest, Toronto, Ont.

Prix la douzaine - - \$ 2.00

" grosse - - - - 21.60

Escompte sur fortes commandes.

Emballés en boîtes prêtes à être ré-expédiées.

En vente chez tous les Marchands de gros.

AVIS DE FAILLITE

Dans l'affaire de

A. SAUVÉ & CIE.

No 3562 rue Notre-Dam, St-Henri.

Les soussignés vendront par encan, au No 69 rue St Jacques, Montréal,

Mercredi, 5 Décembre 1894, à 11 hrs a.m..

l'actif de la faillite, comme suit :

Fonds de commerce de marchandises se-	
chez.....	\$6162.81
Mobilier du magasin.....	236.58

Dettes de livres et billets d'après liste.....	\$6399.39
	\$ 236.92

Le magasin sera ouvert les 3 et 4 décembre.

KENT & TURCOTTE,

No. 97 rue St-Jacques, Montréal.

MARCOTTE FRERES, Encanteurs.

13

AVIS DE FAILLITE.

Dans l'affaire de

T. DECARIE,

104 rue St-Jacques, St-Henri.

Les soussignés vendront par encan, au No. 69 rue St-Jacques, Montréal.

Samedi, le 1er Décembre 1894,

à 11 hrs a.m.,

l'actif de la faillite, comme suit :

Verrerie, vaisselle et thé.....	\$740.78
Mobilier du magasin.....	191.03

\$931.81

KENT & TURCOTTE,

97 rue St Jacques, Montréal.

MARCOTTE FRERES, Encanteurs.

13

gation, une certaine quantité d'avoine de Manitoba; mais les stocks ici sont plutôt faibles pour l'hiver et il n'y en a presque plus à vendre à la campagne, au moins dans notre province; et pour en faire venir de l'ouest, avec les frets d'hiver, il faudrait que notre marché eût des cours plus élevés par la suite et le prix actuel du No 2 en élévateurs est de 36c par 34 lbs. Le No 3 vaut 35c et l'avoine non classée de 34 à 34½c.

L'orge à moulée a quelque demande de la part des meuniers aux prix de 46 à 47c. Mais il n'y en a peu en offre; les cultivateurs la gardent pour remplacer l'avoine qui leur a manqué. L'orge à malter est cotée de 50 à 53c suivant qualité.

La hausse des frets a un peu retardé le mouvement des farines; mais les meuniers, qui voient le blé monter, sont peu disposés à faire des concessions; au contraire, ils ont mis la limite inférieure des patentes à \$3.65 et tiennent bon leur forte à \$3.50. Cependant on nous dit que quelques meuniers de Manitoba offrent ici les fortes à \$3.40. Nous ne croyons pas, malgré cela, devoir changer nos cotes.

Le son a été porté à \$17.00 la tonne, depuis les frets d'hiver.

Les farines d'avoine sont fermes.

Nous cotons en gros :

Blé roux d'hiver, Can. No 2.	\$0 00 à 0 56
Blé blanc d'hiver " No 2.	0 00 à 0 56
Blé du printemps " No 2.	0 55 à 0 58
Blé du Manitoba No 1 dur...	2 76 à 0 78
" No 2 dur...	0 00 à 0 00
" No 3 dur...	0 00 à 0 00
Blé du Nord No 2.....	0 00 à 0 00
Avoine No 2.....	0 35 à 0 36
Blé d'Inde, en douane.....	0 00 à 0 00
Blé d'Inde, droits payés.....	0 00 à 0 00
Pois, No 1.....	0 82 à 0 83
Pois, No 2.....	0 66 à 0 67
Orge, par minot.....	0 45 à 0 47
Sarrazin, par 50 lbs.....	0 46 à 0 47
Seigle, par 56 lbs.....	0 49 à 0 50

FARINES

Patente d'hiver.....	\$3 65 à 3 70
Patente du printemps.....	3 65 à 3 70
Patente Américaine.....	0 00 à 0 00
Straight roller.....	3 00 à 3 05
Extra.....	2 60 à 2 70
Superfine.....	2 50 à 2 60
Forte de boulanger (cité).....	3 50 à 3 55
Forte du Manitoba.....	3 50 à 3 55

EN SACS D'ONTARIO

Medium.....	\$1 50 à 1 60
Superfine.....	1 25 à 1 30

FARINE D'AVOINE

Farine d'avoine standard, en barils.....	3 85 à 3 90
Farine d'avoine granulée, en barils.....	3 85 à 3 90
Avoine roulée en barils.....	3 85 à 3 90

MARCHÉ DE DÉTAIL

Le marché de la place Jacques-Cartier, mardi, a vu un bon nombre de cultivateurs ayant de l'avoine à vendre et qu'ils ont vendu depuis 75c la poche, au voyage, jusqu'à 85c au détail.

Le sarrazin s'est vendu de 90 à 95c la poche et les pois 70c.

En magasin, les commerçants vendent l'avoine de 85 à 90c par 80 livres.

Le blé d'Inde jaune des Etats-Unis fait 80c par minot, et le blanc 85c.

Les pois No 2 valent 70 à 75c et les pois cuisants de 90 à 95c par 60 lbs.

La graine de lin par minot de 6s lbs vaut \$1.05 à \$1.10.

L'orge No 2 de la province vaut de 95 à \$1.00 par 96 lbs.

AVIS DE FAILLITE.

Dans l'affaire de
W. F. BECK,
Marchand de vaisselle de la cité de Montréal, failli.
Les soussignés vendront par encan public, en bloc,
Jeudi, le 6 Décembre, à 11 hrs a.m.,

à leur salle d'encan, No 69 rue St-Jacques, tout l'actif du dit failli, consistant en
Vaisselle, verrerie, ferblanterie, coutellerie, etc..... \$1145.95
Garnitures de magasin..... 395.25
\$1841.20

Le magasin, No 292 rue St Laurent, sera ouvert pour l'inspection du stock, Mercredi, le 5 Décembre 1891.

Pour autres informations, s'adresser à
CHS. DESMARTEAU,
Cessionnaire,
No 1598 rue Notre-Dame, Montréal.
MARCOTTE FRERES, Encanteurs, 13

AVIS DE FAILLITE.

Dans l'affaire de
F. C. MILLER,
Propriétaire d'écurie de louage dans la Cité de Montréal. FAILLI
Le soussigné vendra par encan public en détail
Vendredi, le 7 Décembre 1891.

à 10 hrs a.m., sur les lieux No. 45 rue St-Charles-Borromée, tout l'actif du dit failli consistant en: Sept chevaux, 10 voitures d'été, 12 voitures d'hiver, robes de buffle, har-ais, safe, garniture d'office, etc. se montant d'après l'inventaire à \$1,159 00.

Pour autres informations, s'adresser à
CHS. DESMARTEAU,
Curateur,
No 1598 rue Notre-Dame, Montréal.
S. HARRIS,
Encanteur.

AVIS DE FAILLITE

DANS L'AFFAIRE DE
I. RIVET & CIE.
Les soussignés vendront par encan, au No 69 rue St-Jacques, Montréal.
Mercredi, 5 Décembre 1891 à 11 hrs a.m..

l'actif de la faillite, comme suit :
Fonds de commerce de marchandises sèches au magasin No 1483 rue Notre-Dame..... \$7298 38
Mobilier du magasin..... 146.30
\$7434.68

Fonds de commerce de marchandises sèches au magasin No 1315 rue Ontario \$4183.50
Mobilier du magasin..... 39.00
\$4223.49

Dettes de livres, billets et jugement d'après liste..... \$427.84
Les magasins seront ouvert les 3 et 4 décembre.

KENT & TURCOTTE,
97 rue St-Jacques, Montréal.
MARCOTTE FRERES, Encanteurs, 13

AVIS DE FAILLITE

Dans l'affaire de
GAUDRY & LECLAIRE,
Marchands de chaussures, de la cité de Montréal, faillis.
Les soussignés vendront par encan public, en bloc,
Mercredi, 5 Décembre 1891, à 11 hrs a.m.,

à leur salle d'encan, No 69 rue St-Jacques, tout l'actif des dits faillis, savoir :
Stock de chaussures d'après inventaire..... \$2804.15
Garnitures de magasin..... 546.72
\$3350.87

Le magasin No 24 rue St Laurent sera ouvert pour l'inspection du stock, mardi, le 4 décembre 1891.

Pour autres informations, s'adresser à
CHS. DESMARTEAU, Curateur,
No 1598 rue Notre-Dame, Montréal.
MARCOTTE FRERES, Encanteurs, 13



DES SOUMISSIONS cachetées, adressées au soussigné et portant la souscription " Soumission pour Travaux à Belœil," seront reçues à ce bureau jusqu'à Vendredi le 7 Décembre prochain, pour la construction des travaux sur la Rivière Richelieu à Belœil, Comté de Verchères, P. Q.

Les plans et devis pourront être vus au Ministère des Travaux Publics à Ottawa, ainsi qu'au bureau de Poste de la gare de Belœil, et les soumissionnaires pourront y obtenir des formules de soumission ainsi que tous les renseignements voulus.

Les soumissions devront être faites sur les formules imprimées qui seront fournies, et être signées par les soumissionnaires eux-mêmes; aucun autre ne sera pris en considération.

Chaque soumission devra être accompagnée d'un chèque accepté sur une banque incorporée, égal à cinq pour cent (5%) du chiffre de la soumission, et fait payable à l'honorable le Ministre des Travaux Publics. Ce chèque sera confisqué si le soumissionnaire dont l'offre a été acceptée refuse de signer le contrat, ou s'il ne l'exécute pas intégralement.

Si la soumission n'est pas acceptée, le chèque sera remis.

Le Département ne s'engage pas à accepter la plus basse, ni aucune des soumissions.

Par ordre,
E. F. E. ROY,
Secrétaire.
Département des Travaux Publics, Ottawa, 14 Novembre, 1891. 12-13

AVIS DE FAILLITE

DANS L'AFFAIRE DE
EDMOND ROY, plombier,
386 Avenue Laval, Montréal. FAILLI.

Les soussignés vendront par encan public aux salles d'encan de Marcotte et frères No. 69 rue St-Jacques, en la cité de Montréal, LUNDI, le 3 décembre 1891 à 11 heures avant-midi, les immeubles suivants savoir :

1er. Un terrain situé sur l'Avenue Laval Nos 584 et 585 dans le quartier St-Jean-Baptiste, en la cité de Montréal, connu et désigné au plan et livre de renvoi officiels pour le village incorporé de St-Jean-Baptiste de la ville de Montréal, sous le numéro 15 subdivision 1238, avec maison et autres dépendances dessus construites;

2me Deux lots de terre situés au Bois de Boulogne, dans la paroisse du Sault-aux-Récollets, connus et désignés au plan et livre de renvoi officiels pour la dite paroisse du Sault-aux-Récollets, sous les numéros 301, subdivision No 60 et 301 subdivision No 61, sans bâtisse. Les dites propriétés seront vendues suiettes à tous ce dont ils pourront être grevées le jour de la vente. Pour toutes autres informations s'adresser à

BILODEAU & RENAUD, Curateurs,
15 rue St-Jacques, Montréal.
MARCOTTE FRERES, Encanteurs, 12-13

AVIS DE FAILLITE

Dans l'affaire de
PHILOMÈNE JUBIN,
702 avenue Papineau, cité de Montréal, failli.

Les soussignés vendront par encan public, aux salles d'encan de Marcotte Frères, No 69 rue St-Jacques, en la cité de Montréal.

Mardi, le 11 Décembre 1891, à 11 hrs a.m.,

les immeubles suivants cédés par la faillite, savoir :

1o—Deux lots de terre situés sur l'avenue Papineau, en la cité de Montréal, connus et désignés au plan et livre de renvoi officiels du village incorporé de St-Jean-Baptiste de la ville de Montréal, sous le numéro 1, subdivision 369 et 1 subdivision 370, avec magasin et maison privée et dépendances dessus construites, portant les numéros 702, 704, 706 et 708 de l'avenue Papineau.

2o—Deux lots de terre situés sur l'avenue Papineau, en la cité de Montréal, connus et désignés au plan et livre de renvois officiels du village incorporé de St-Jean-Baptiste de la ville de Montréal, sous le numéro 1, subdivision 355 et 1 subdivision 356, sans bâtisse.

La vente des immeubles ci-haut sera faite sujet à tout ce dont les dites propriétés pourront être grevées le jour de la vente.

Pour autres informations, s'adresser à
BILODEAU & RENAUD, Curateurs,
15 rue St. Jacques, Montréal.
MARCOTTE FRERES, Encanteurs, 13-14

Nous rappelons à nos abonnés que le prix de l'abonnement est strictement payable d'avance.

BEURRE

MARCHÉS ANGLAIS

On écrit de Liverpool:—Par suite de la hausse du marché de Copenhague, les importateurs de beurre danois ont haussé leurs prix et les acheteurs ont dû payer beaucoup plus cher que la semaine dernière pour les qualités extra; la hausse cependant paraît plus forte que ne le justifieraient les prix au Danemark, quoique les cours ici soient au-dessous de ceux de l'année dernière à pareille date. La demande en beurres de crémeries d'Irlande a été bonne, mais la hausse a quelque peu ralenti les transactions et la clôture n'est pas si ferme. Les beurres de ferme ont aussi bénéficié de la hausse et ont été en meilleure demande. Le marché clôture soutenu. On cote: Danois extra-fancy, 120 à 130; beau à bon, 116 à 120s; Irlandais de crémeries, 125 à 127s; do de ferme, 1er choix, 92 à 94s; do 2nd choix, 80 à 85s.

MARCHÉ DE NEW-YORK.

Le marché de New-York est tranquille, mais, après une période de dépression qu'il vient de subir, les cours commencent à remonter graduellement. Les beurres frais de crémeries, de qualité extra, valent 26c; les beurres d'été valent de 21 à 22c, suivant qualité; les beurres de ferme se vendent: 1ère qualité, 23 à 23½c; 2de qualité, 18 à 21c.

MARCHÉ DE MONTRÉAL

Les commerçants de la ville en sont rendus à ne plus offrir que 20c pour le beurre de novembre, c'est à-dire pour le plus frais. Il est difficile de prédire quand le beurre reprendra sa valeur d'autrefois, si l'on ne prend pas quelques moyens pour en assurer la vente en Angleterre. C'est dans cet ordre d'idées que plusieurs membres de la Société d'Industrie Laitière ont rédigé la requête dont on trouvera le texte dans une autre colonne. Nous croyons que ce mouvement se fait dans la bonne direction. Mais nous croyons aussi qu'il ne faut pas tout attendre de l'initiative ou de l'aide des gouvernements. M. Gigault, qui a été envoyé exprès en Europe pour étudier la question, donnera sans doute, à la convention de la semaine prochaine, de bons avis à ce sujet à nos fabricants de beurre. Nous tenons d'un exportateur, qui a été à même de voir, à Londres, côte à côte, du beurre d'Australie et du beurre du Canada, que l'apparence seule, la propreté de l'emballage, la manière soignée de l'empaquetage, suffisaient pour établir une différence considérable entre les deux. Mais M. Gigault nous expliquera tout cela mieux que personne.

Pour revenir à notre marché, nous tenons de bonne source qu'un nombre relativement considérable de beurriers vont continuer à travailler une partie de l'hiver, pour gagner la prime. Cette fabrication d'hiver entretiendra, naturellement notre marché de beurre frais, qui se vendra, tandis que les beurres d'été et d'automne attendront dans les magasins.

Aux épiciers on vend les beurres frais de 21 à 22c; les beurres de septembre et octobre, 20c et les beurres d'été de 19 à 20c.

Le beurre de township frais de première qualité se détaillera à 18c, s'il y en avait sur le marché; mais on n'y trouve guère que des qualités secondai-

res qui ne valent que de 16 à 17c. Le beurre de l'ouest vaut de 15 à 17c et les rouleaux, 18c.

FROMAGE

MARCHÉS ANGLAIS

On écrit de Liverpool: "Les prix ont été en haussant graduellement toute la semaine, avec une meilleure demande de la part de la consommation et du commerce, surtout pour les belles qualités de septembre. Il y a eu aussi des achats par des spéculateurs ayant vendu à découvert et qui ont à s'exécuter. Le marché, en conséquence, a été ferme. Il n'y a qu'un léger stock de fromage coloré, qui se vend un peu plus cher que le blanc. Le marché clôture ferme. On cote: septembre, extra fancy, 51 à 52s; août, fancy, 50 à 51s; fromage d'été, 47 à 48s."

MARCHÉS DES ETATS-UNIS

Utica, N. Y. 26 novembre, ventes de la journée, 666 meules à 9½c; 430 à 10c; 300 à 10½c; 970 à 10½c; 77 à 10½; 36 à 10½c. 77 à 10½c. 320 à 11c. Ces ventes sont faites maintenant au commerce local et ne peuvent donner lieu à exportation.

Little Falls, N. Y. 26 novembre. Ventes de fromage; 80 meules à 8½c. 1120 à 9c. et 732 à 9½c.

MARCHÉ DE MONTRÉAL

Les quelques lots de fromage de la province qui sont venus sur le marché cette semaine ne pourraient être classés comme étant de première qualité; ils étaient pâteux et accusaient un manque de chaleur convenable pendant la fabrication. Aussi il se sont vendus dans les

prix de 9 à 9½c; les colorés ayant la préférence. Les lots de belle qualité de septembre et octobre de la province, qui ont changé de mains, ont été payés 9½ à 9¾ pour le blanc et de 9½ à 10c. pour le coloré.

Les exportations de la semaine ont été:

Par	Pour	Fromage	Beurre
Mongolian	Liverpool	16,203
Stormking	"	13,814	72
Buenos Ayrean	"	7,000
Tritonia	Glasgow	2,846
Buenos Ayrean	"	220
State of Georgia	"	250
Tona	Londres	20,996
Dominion	Bristol	20,096	284
Alcides	"	18,730	497
Totaux.....		100,215	853
Semaine corresp. 1893...		62,927	266

Il a été exporté par Québec, en octobre dernier, 39,760 livres et en novembre 275,260 livres de fromage, soit en tout 315,040 livres ou 5250 meules.

ŒUFS

Le marché des œufs est ferme; les œufs chaumés valent de 14½ à 15c la douzaine; les œufs frais valent de 25 à 28c la douz.

VOLAILLES ET GIBIER

La volaille morte a été faible; on a vendu les dindes de 8 à 9c la livre; les poulets de 6 à 8c; les oies de 5 à 6c et les canards de 7 à 8c.

Les perdrix sont plus chères; elles se sont vendues: No 1, 50c et No 2, 30c la paire. Les lièvres abondent et valent de 20 à 25c la paire.

THOS. MEALEY & CO.,

FABRICANTS DE



COUSSIN D'ESCALIER DE MEALEY.

DOUBLURES QUATTÉES POUR TAPIS

ET COUSSINS D'ESCALIERS

BUREAU

24, RUE CATHARINE, NORD,

HAMILTON, ONT

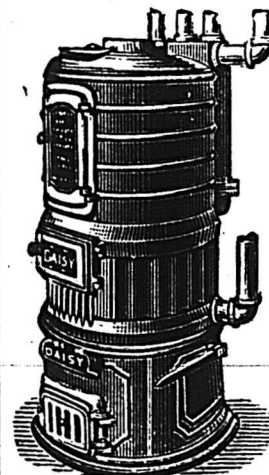

LA FOURNAISE SPENCE

A L'EAU CHAUDE "DAISY"

La meilleure et la plus efficace des fournaies à l'eau chaude dans le marché; celle qui contient le moins de joints, chaque section ayant sa circulation propre à elle. N'importe quelle partie peut être remplacée sans déranger le tuyau. Nous n'exagérons pas ses qualités.

WARDEN KING & SON,
MONTREAL.

PORCS ABATTUS

Au char, on vend de \$5.25 à \$5.40 pour les gros porcs et jusqu'à \$5.50 pour les petits, par 100 livres. Au détail, le prix varie de \$5.50 à \$5.75.

POMMES DE TERRE.

Les pommes de terre de l'ouest se vendent au char à 50c la poche et au détail à 60c par 90 lbs.

A Boston on cote :

Hébrons, le minot.....	de 55 à 58c
Roses, le minot.....	de 53 à 55c
White Stars et Burbanks.....	de 50 à 53c
Rouges du Dakota.....	de 48 à 50c
De l'île de P. E.....	de 53 à 55c

FOIN PRESSE ET FOURRAGÉS

A Boston on cote :

Choix à fancy en grosses balles.....	\$14 50 à \$15 50
Choix à fancy en petites balles.....	13 50 à 14 50
Beau à bon.....	12 00 à 13 00
Pauvre à ordinaire.....	9 00 à 12 00
Mêlé.....	9 00 à 12 00
Paille de seigle.....	11 00 à 12 00
" d'avoine.....	7 50 à 8 00

Arrivages de la semaine 341 chars de foin et 32 chars de paille ; semaine précédente 583 chars de foin et 47 chars de paille.

Sur les arrivages de la semaine, il y avait 23 chars pour l'exportation.

Il n'y a aucun changement à noter dans le marché depuis notre dernier rapport. Les arrivages ne sont pas excessifs, mais ils suffisent à peu près à la demande qui n'est pas très active. Il y a encore beaucoup de foin invendu dans les gares des chemins de fer. Nous cotons le marché tranquille avec une demande assez faible. La paille de seigle est terne avec des arrivages supérieurs à la demande. (Circulaire de MM. Hosmer Robinson & Co., de Boston).

A Montréal, le marché d'exportation pour l'Europe est à peu près clos. Il se fait encore quelques expéditions aux Etats-Unis, les exportateurs achetant à la campagne aux prix antérieurs. Le marché anglais est faible.

Le marché local est tranquille pour le foin. Le son, gru et moulée, toutefois, sont actifs et fermes.

Nous cotons au détail :

Foin pressé No 1, la tonne.....	8 00 à 8 50
do do No 2 do	6 00 à 7 00
do do No 3, do	0 00 à 00 0
Paille vieille do	8 50 à 4 50
Moulée, extra la tonne.....	00 00 à 24 00
do No 1 do	00 00 à 22 00
do No 2,	00 00 à 20 00
Gru blanc do	00 00 à 21 00
do No 2, do	00 00 à 20 00
do No 3, do	00 00 à 18 00
Son (Manitoba) do	00 00 à 18 00
do (Ontario) do	18 00 à 18 50
do au char	17 00 à 17 50
Blé-d'inde jaune mûlu.....	00 00 à 23 00
Farine de blé-d'inde, granulée	
100 lbs	1 70 à 1 75
Farine de blé-d'inde commune	
100 lbs.....	1 20 à 1 25
Blé-d'inde broyé la tonne.....	00 00 à 24 00

MARCHE AUX BESTIAUX

Il y avait lundi, aux abattoirs de l'est :
Bêtes à cornes..... 450
Moutons et Agneaux..... 1500
Veaux..... 12

Nous pouvons donner les prix suivants comme prix moyens :

Bétail pour exportation la lb.	00 à 00c
" de boucherie, 1re qual.	3 à 3½c
" " 2e " "	2½ à 2½c
" " 3e " "	2 à 00c
Moutons, exportation.....	3 à 00c
" de boucherie.....	2½ à 3 c
Agneaux.....	2½ à 3½c
Veaux..... la tête	\$3.00 à \$12 00
Porcs gras, sur pied, les 100 lbs.	\$4.37½ à \$4.50.

Les exportations de la semaine ont été : bêtes à cornes 2,420 ; moutons, 6,921.

En 1894.....	86,635	139,649
En 1893.....	83,332	3,743

Augmentation en 1894..... 3,303 135,906

AU COMMERCE GRAIN ET FARINE. — Comme il y a une hausse considérable sur les farines, grains, etc., etc. Veuillez demander nos échantillons et prix et nous vous donnerons un avantage sur les prix actuels du marché. Nous vous beaucoup de farines et grains achetés avant la hausse actuelle.

E. DUROCHER & CIE, 97 Commissaires.

Nous rappelons à nos abonnés que le prix de l'abonnement est strictement payable d'avance.

COMPTES-RENDUS

ASSOCIATION DES EPICIERIS DE GROS

L'Association des Epicieris de Gros de la Puissance a tenu son assemblée annuelle à Toronto, le 28 courant (mercredi). Etaient présents : MM. Hugh Blain, vice-président ; George Childs, L. E. Geoffrion, de Montréal ; Geo. Bristol, S. Balfour, M. Macpherson, W. H. Gillard et Wm. Turner, Hamilton ; L. Masuret, London ; Wm Ince, senior, Wm. Ince, junior, J. W. Long, H. P. Eckardt, T. Kinnear, W. C. Crowther, E. W. Keighley, de Toronto.

M. Charles P. Hébert, le président de l'association, a fait exprimer à l'assemblée ses regrets de ne pouvoir y assister, à raison de sa santé précaire.

Les délibérations de l'assemblée ont été, comme de coutume, tenues secrètes. L'élection des officiers pour l'année suivante a donné le résultat suivant : président, M. W. G. Gillard, de Hamilton ; vice-président, M. Charles Chaput, de Montréal.

A VIS DE FAILLITE

DANS L'AFFAIRE DE

BENOIT & CIE,

Marchands de meubles de la cité de Montréal, faillis.

Les sous-signés vendront par encan public, en bloc,

Lundi, le 3 Décembre 1894, à 11 hrs a.m.,

à leur salle d'encan, No 69 rue St-Jacques, tout l'actif des dits faillis, savoir :

Stock de meubles d'après inventaire.....	\$1086.59
Garantures de magasin.....	48 70
Ecoulant.....	140 00
	\$1275.29
Dettes de livres d'après liste seront vendus séparément.....	140.00
	\$1415.29

Le magasin No 900 rue St-Laurent sera ouvert pour l'inspection du stock, samedi, le 1er décembre 1894.

Pour autres informations, s'adresser à

CHARLES DESMARTEAU, cessionnaire

1598 rue Notre-Dame, Montréal.

MARCOTTE FRERES, Encanteurs. 13

NOS ALIMENTS NATIONAUX

Blé Roulé, Désèché..... Avoine Roulée, Désèchée,
Orge "Snow Flake," Roulée, Desèchée.

En paquets de 2 lbs

2 doz. à la caisse

FARINE DE SARASIN PRÉPARÉE, en paquets de 2½ lbs—2 doz. à la caisse
..... en paquets de 5 lbs—1 doz. à la caisse

Ces marchandises sont sans égales et remplissent la demande pour des aliments d'une qualité supérieure pour le déjeuner.

Donnent SATISFACTION à vos pratiques,

AUGMENTENT votre COMMERCE,

Vous donnent un bon PROFIT.

C'est avec plaisir que nous envoyons nos échantillons, nos prix et tous les détails voulus. Men touz "LE PRIX COURANT." Les commandes par la maille reçoivent une attention immédiate. Nous sollicitons votre commande.

RESULTATS :
**QUALITÉ,
SATISFACTION,
PRATIQUES,
PROFIT.**

The IRELAND NATIONAL FOOD CO'Y

MEUNIERIS ET FABRICANTS

(Ltd.)

D'Aliments pour le Dejeuner

Possédant les moulins du genre les plus grands, les plus complets et les plus modernes de tout le Dominion.

TORONTO, Ont.

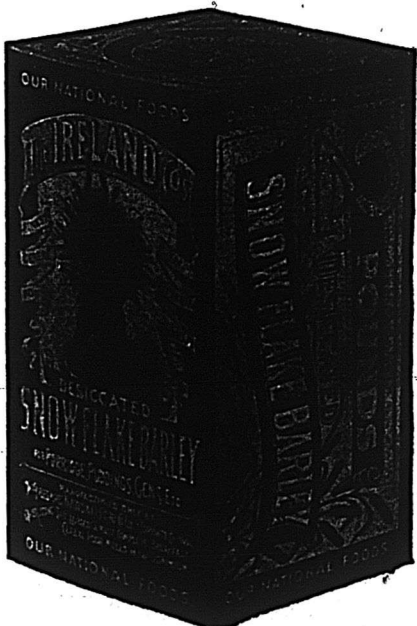

Renseignements Commerciaux

DISSOLUTIONS DE SOCIÉTÉS

Montréal.—T. Taylor & Co, tailleurs.
Ed. Délorne & Cie, commerçants.
Sarno & Fyle, importateurs.
Lachine Q.—Robert & Cie, liqueurs etc.
Cowansville Q.—Shufelt & Teel, bou-
chers.

Québec.—Goodday, Benson & Co, bois
de sciage.

Smith's Mills Q.—Dyon & Webb, ma-
nufacturiers de lamages.

Waverley N. E.—Hurley & Murphy,
restaurateurs.

St-David de Yamaska Q.—Valois &
Letendre, magasin général.

NOUVELLES SOCIÉTÉS

Montréal.—Derouin & Ruelle, brique-
tiers; Moise Derouin et Adjutor Ruelle.
K. Ishikawa & Co., commerçants;
Kengi Ishikawa et Wakamaru.

J. B. Laplante, imprimeur; Dame Eu-
génie Barré, épouse de Jean-Bte La-
plante, seule.

E. Senécal & Fils, imprimeurs; J. J.
Eusèbe Senécal, Louis Henri Senécal,
J. O. Senécal, J. D. A. Senécal et O. A.
Senécal.

Desjardins & Pagé, pianos etc.; Ar-
thur Desjardins et Arthur Pagé.

Malone & Howes, imprimeurs; John
P. Malone et John T. Howes.

T. Taylor & Co., tailleurs; Thomas
Taylor et Patrick McMullen.

T. L. Clark & Co., ferronnerie; Susan
Agnes McIndoe, épouse de Thomas L.
Clark et Auguste Oomte.

The Imperial Cigar Parlor Co.; Wm.
Lalonde, gérant et Moise Bissonnette,
commanditaire pour \$200.00.

Silverman, Boulter & Co., chapelle-
rie et fourrures en gros; Simon Silver-
man, George Boulter et Wm. Waugh.

Loiseau et Bousquet, maçons; Joseph
Loiseau et Jean Bousquet.

W. J. Stethem & Co., agents commis-
sionnaires; Walter John Stethem, seul.

Moore et Lusher, agents de manufac-
tures; John Moore et Norman Lloyd
Lusher.

Morin et Loisselle, plombiers; Arthur
K. Morin et Napoléon Loisselle.

Québec.—Veilleux et Langlais, mar-
chands de chaussures; Téléphore Veil-
leux et Pierre Langlais.

George Roy et Cie, tanneurs etc;
Dame Marie Philomène Canac dit Mar-
quis, épouse de George Roy, seule.

Beauchamp et Frère, commerçants;
Ferdinand et Gustave Beauchamp.

Lachine Q.—Robert et Cie, liqueurs
etc.; Olivier Placide Robert, Jos. Au-
toine Gagné et J. Alph. Paré.

Contrecoeur, Q.—Richard et Lamou-
reux, magasin général; Adolphe Ri-
chard et Ephrem Lamoureux.

Granby Q.—Granby Last Manufac-
turing Co.; George E. Baldwin et Frank R.
Fogarty.

Levis Q.—Alfred Thiboutot, commer-
çant; Dame Catharine Hart, épouse
d'Alfred Thiboutot, seule.

Magog Q.—Moisan et Patenaude, en-
trepreneurs et bois de sciage; L. M.
Moisan et Edouard Patenaude.

St-Louis de Mile-End, Q.—Gaudry et
Cie, Bouchers; Charles Gaudry et Nico-
las Jobin.

Ste-Rose, Q.—Adélard Limoges et Cie,
magasin général; Timothée Hotte et
Adélard Limoges.

Lauzon Q.—Murphy & Co, bois de
sciage; Dame Annie Maria Murphy,
seule.

Pour avoir
des Dents
Blanches

IL N'Y A RIEN DE MEUX QUE LA

GOMME A MACHER
MEXICAN FRUIT de SOMERVILLE

EN VENTE PARTOUT A 5 Cents LE PAQUET.

C. R. SOMERVILLE, - LONDON, ONT.

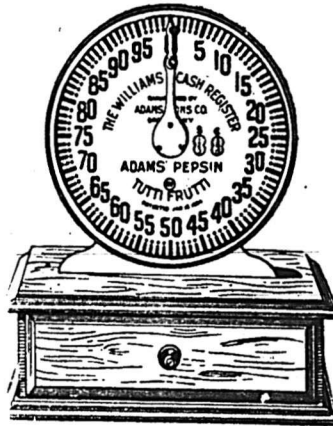

Ayez en un

LE COMPTEUR DE CAISSE
TUTTI-FRUTTI DE ADAMS

IL EST BIEN FAIT ET TOUT A FAIT FIABLE...

Demandez notre circulaire descriptive
en mentionnant "LE PRIX COURANT."

ADAMS & SONS CO., 11 ET 13, RUE JARVIS,
TORONTO, ONT.

Fil de Fer Barbelé "SAFETY"

LE FIL BARBELE
LE PLUS PARFAIT

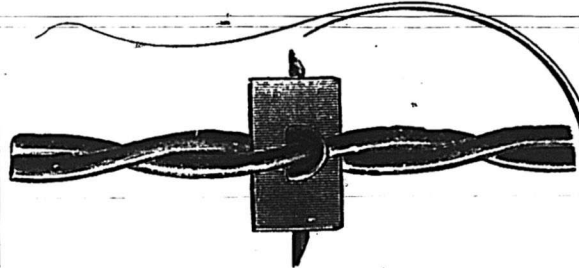

Etant plus fort, il offre plus de sécu-
rité pour le bétail.

Le meilleur fil manufacturé qui ait
été jusqu'à maintenant offert sur le
marché, et par conséquent, celui qui
donne le plus de satisfaction.

Demandez-le à votre marchand; n'en acceptez pas d'autres. Si votre four-
nisseuse ne le tient pas, écrivez, en mentionnant "LE PRIX COURANT," à la

SAFETY BARB WIRE CO., 50, rue Colborne, TORONTO, Ont.

POUR LES HOMMES SEULEMENT

qui savent apprécier un cigare, nous
avons à dire ceci :

"Nous mettons au jeu notre réputation sur l'affirmation que

"LA SONADORA"

est un cigare de qualité au moins égale à tout autre cigare de
n'importe quelle fabrique du monde."

Voyons, faites-en un essai loyal et sans préjugé, puis faites
part à vos amis de vos impressions. 15c, ou 2 pour 25c.

CREME DE LA CREME CIGAR CO., Montréal.

Rivière à Pierre Q.—Samuel Boivin & Fils, magasin général; Samuel Boivin, sr., et Samuel Boivin jr.

FONDS VENDUS

Fergus Ont.—Hugh Mitchell, magasin général.

Ottawa, Ont.—Mlle M. A. Porter, modiste, vendu à 18c.

Harrisburg, Ont.—Jennie Smith, hôtel; Ida O'Riley, successeur.

Port Elgin, Ont.—John Rudolph, hôtel; J. O. McLeod, successeur.

St-Thomas, Ont.—W. J. Rowe, boulanger; vendu à W. L. Stephens.

A. Caughell, hôtel; vendu à R. G. Armstrong.

Ordish & Barnes, liqueurs; vendu à Jas. Egan.

Windsor, Ont.—O. D. Gauthier, hôtel; vendu à John Langwaith.

Bancroft, Ont.—George L. Jarman, meublier; John Jackson, successeur.

Tilbury Centre, Ont.—Richardson, instruments aratoires; vendu à J. T. Campbell.

Stevensville, Ont.—John Edgeworth, magasin général; vendu à Fred. Prison.

New Glasgow, N. E.—G. A. Dixon & Co., tailleurs; S. T. Day & Co., successeurs

Westville, N. E.—Thomas Marshall, tailleur; McKay Bros.

Almonte, Ont.—Alfred J Abernethy, magasin général.

Montréal.—Louis Vermette, entrepreneur; vendu à 18c.

W. J. Burke, pharmacie; à 50c.

E. Chanteloup, fonderie de cuivre; vendu à James O. King et David Yuille.

Lindsay, Ont.—W. H. McClure, vaisselle etc.

Moose Creek & Ottawa, Ont.—S. L. Freeman & Son, magasin général; fond de Moose Creek vendu à J. T. Garmon.

Rovestoke, O. A.—Geo. Jerryburry, forgeron; James McMahon, successeur.

Victoria, O. A.—Alexander Vye, confection; vendu à J. Marymont.

Jarvis, Ont.—Park & Co., nouveautés et épicerie.

Mount Forest, Ont.—James Coulson, épicerie, liqueurs etc; épicerie vendue à John King.

Paris, Ont.—T. G. Watson, ferronnerie etc.

Teeswater, Ont.—Elizabeth Nixon, modiste.

FONDS A VENDRE

Cannington, Ont.—J. H. Strickland, épicerie et provisions; aux enchères.

Sutton West, Ont.—W. Barnard & Co., magasin général; aux enchères le 5 déc.

Guelfh, Ont.—Mlle Kate Simpson, modiste et marchandises de fantaisie; aux enchères.

Ottawa, Ont.—W. B Richardson, épici-er; aux enchères.

Benoit & Cie, meubliers; aux enchères le 3 déc.

D. B. MacDonald & Co., fabricants de buses de corsets; aux enchères.

Perrault & Cie, meubliers; aux enchères le 3 déc.

I Rivet & Cie nouveautés; aux enchères.

Sherbrooke, Q.—Royal Corset Co.; sur soumission.

St-Valère de Bulstrode, Q.—Champagne et Senez, magasin général.

Carberry, Man.—Penman & Co., moulin à planer; aux enchères le 1er déc.

Deleau, Man.—Abrahams & Son, magasin général; aux enchères.

Bright, Ont.—James Hunter, forgeron.

St-Henri de Montréal.—A. Sauvé & Cie, nouveautés; aux enchères.

Les Ciseaux "CLAUSS"

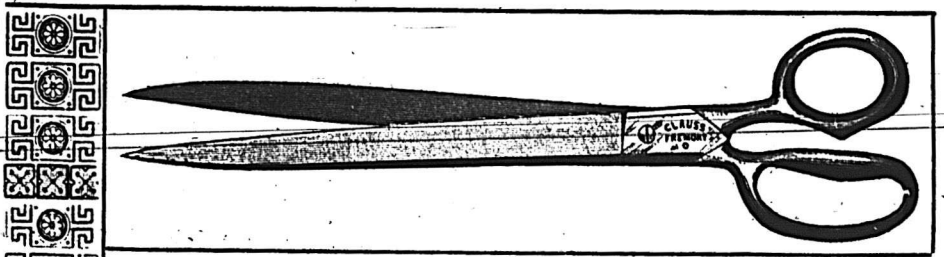

SONT CONNUS

DANS LE

MONDE ENTIER.

Avant de donner votre commande de ciseaux, écrivez nous, en mentionnant "LE PRIX COURANT," nous, vous épargnerons de l'argent.

CLAUSS SHEAR CO, 67 rue Adelaide-E, Toronto.

LA FOURNAISE A EAU CHAUDE

"STAR"

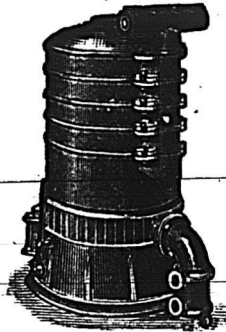

Pour le chauffage des Eglises, Edifices Publics, Résidences Privées, etc. Reconnue aujourd'hui comme étant supérieure à toutes autres.

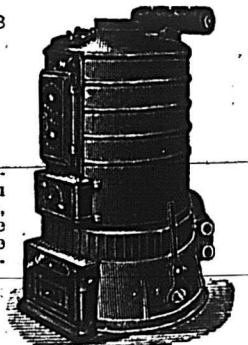

Elle possède toutes les améliorations les plus récentes apportées au système de fournaise à eau chaude. Elle est de beaucoup plus économique, plus active qu'aucune autre fournaise, et la seule possédant un syphon injecteur "Breveté," capable de chauffer à son niveau et de donner une température égale aux différents étages.

MANUFACTURÉE PAR

The Star Iron Company, 590 rue Craig, Montréal.

LE VENTILATEUR EOLIEN

(Breveté 26 mai 1894)

L'appareil le plus efficace pour la ventilation parfaite des

Edifices Publics,

Manufactures,

Eglises,

Maisons

d'éducation,

Résidences,

Ecuries,

Cabinets,

d'aisance,

Etc., Etc.

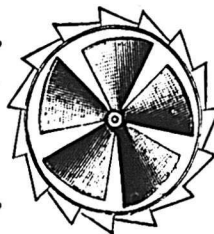

Il est mis en mouvement, non seulement par le moindre vent, mais aussi par la différence de température de l'intérieur et de l'extérieur de la bâtisse. L'hélice placée à l'intérieur de ce ventilateur non seulement établit un courant d'air continu et aspire toutes les poussières, la fumée, les vapeurs, l'air vicié, etc. Le "VENTILATEUR EOLIEN" est hautement recommandé par les principaux architectes, et est en usage dans un nombre considérable d'usines et de maisons d'éducation, etc.

FAIT EN PLUSIEURS GRANDEURS

LESSARD & HARRIS

Propriétaires et Manufacturiers

421 1/2 RUE CRAIG, MONTREAL.

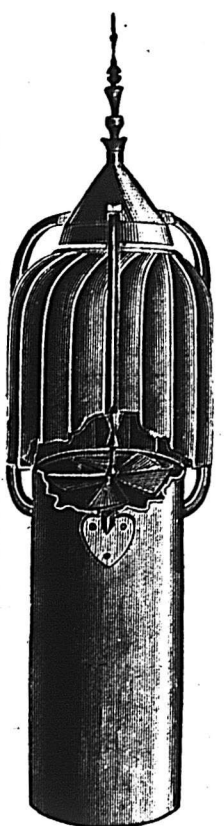
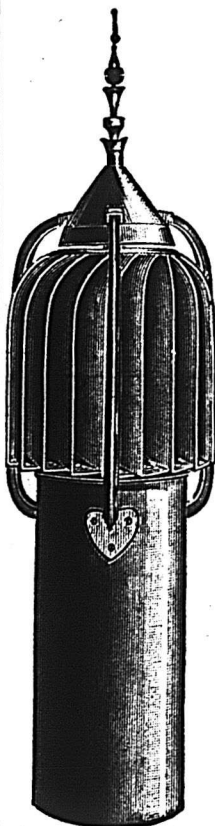

Vancouver, C. A.—Godfrey & Co., fer-
ronnerie.
St-Catharines, Ont.—Jas. Norris (suc-
cession), meunier; aux enchères le 19
déc.

INCENDIES

Eganville, Ont.—Jas. Keene, hôtel;
pas d'assurance.
Montréal.—T. O. Emblem, confiseur;
dommages par fumée et eau, assuré.
J. T. Lyons, pharmacie; dommages
par fumée et eau, assuré.
L. A. Rondeau, tabacs; dommages
par feu et eau, assuré.
Belleville, Ont.—R. J. Graham, fruits
évaporés.
Niagara Falls, Ont.—Ellen Hawley,
marchandises de fantaisie.
O. E. Smith, hôtel.
Collingwood, Ont.—Thomas Collins,
hôtel; dommages.
Tilbury Centre, Ont.—Jos. Pelletier;
hôtel; dommages.

DÉCÈS.

Montréal.—Quessnel, Sharpe & Co.,
peintres, vitres, etc; Alphonse D.
Quessnel, décédé.
Little River, N. B.—A. G. Ogilvie,
épicer et tanneur.
St Jean, N. B.—R. J. Foxwell Sr., tail-
leur de pierre.
Glen Huron, Ont.—James Hamilton &
Son, magasin général, moulin à farines
et scierie; Jas. Hamilton, décédé.
Hawkesbury, Ont.—S. J. McMahon,
forblanter.
Orillia, Ont.—Robert Roy, harnais etc.
Zimmerman, Ont.—G. O. Crawford,
scierie.

NOUVEAUX ÉTABLISSEMENTS.

Montréal.—A. Savard, pharmacien.
Montréal.—A. Grégoire, cigares.

DEMANDES DE SÉPARATION DE BIENS
Montréal.—Mme Mathilde Bergeron,
épouse de M. Hector Rochon.
Boucherville.—Mme Marie Valérie
Chef dit Vadeboncoeur, épouse de M.
Candide Tremblay, cultivateur.

DIVIDENDES DE FAILLITES

Montréal.—Edward Elliott; premier
et dernier dividende le 13 décembre, au
bureau de C. A. McDonnell, 186 St-Jac-
ques.
George Brown & Sons; premier divi-
dende le 28 nov.
D. Brunet; premier et dernier divi-
dende le 11 déc.
M. Lafleur; premier et dernier divi-
dende le 11 déc.
R. C. Wilson; premier et dernier divi-
dende le 12 déc.
J. J. H. Anderson; divid. sur produit
de vente d'immeubles, le 11 déc.
D. Boucher, premier et dernier divi-
dende le 12 déc.
The George Bishop Engraving &
Print'g Co, deuxième dividende le 17 déc.
St-Jean Deschailons.—Leude et Gu-
tave Potvin; premier et dernier divi-
dende le 10 déc.
St-Henri de Montréal.—Nap. Taillefer;
premier et dernier dividende le 12 déc.
Sherbrooke.—Wm. Murray; premier
et dernier dividende le 12 déc.
St-Laurent.—E. Gohier & Cie; divi-
dende sur vente d'immeubles, le 12 déc.
tembre.

CURATEURS

Montréal.—Canada Shipping Com-
pany; H. E. Murray & Geo. Hyde, li-
quidateurs conjoints.
L. D. Richer; J. H. Mallette curateur.
Perrault & Cie; Chs. Desmarteau, cu-
rateur.
F. C. Miller; Chas. Desmarteau, cu-
rateur.

Annie Fitzpatrick; F. W. Redford,
curateur.
Isaie Rivet; Kent & Turcotte, con-
joints.
St-Henri de Montréal.—W. A. Harper;
John McD. Hains.
Danville.—Louis N. Bourgeois; John
Hyde, curateur.
Ste Marie de Mannoir.—Pierre Rain-
ville; H. E. Poulin et H. Pelletier, con-
joints.

FAILLITES

QUÉBEC

Montréal.—Chas. G. Brodeur, plom-
bier etc; passif \$8,000; assemblée le 1er
déc.
A. L. C. Merrill, tapis; assemblée le 3
déc., passif \$15,000 environ.
H. F. Hoerner, chapellerie, etc; pas-
sif \$12,000; assemblée le 7 décembre.
W. F. Beck, vaisselle, offre 50c.
Alexandre d'Avignon, épicer, absent;
assemblée des créanciers le 7 décembre.
Québec.—Roger & Lachance, nou-
veautés
Bécancour.—Landy & Cie, magasin
général; assemblée le 6 déc.
Les Eboulements.—Charles Bouchard,
commerçants.

FAILLITES

ONTARIO

Hamilton.—Whipple & Cooper, fonde-
rie; cession à W. Anderson.
Hamilton Bridge Co; en liquidation
forcée.
Peterboro.—Thos Kelly, nouveautés;
cession à John Ferguson.
Jos. McClelland, bijoutier; cession à
R. E. Gunther.
Warkworth.—Benjamin Bennum, for-
geron; cession à John Finlay.
Toronto.—Mme R. W. Williamson,
modiste; cession à James Watkins.

LESSARD & HARRIS

Cl-devant de BRODEUR & LESSARD.

Contracteurs-Plombiers, Couvreur et Poseurs d'Appareils de Chauffage

421¹ RUE CRAIG, MONTREAL.

Téléphone Bell, 2194.

ECHANTILLONS ET
PRIX SUR DEMANDE.

● **C. RIVET & Cie**
Manufacturiers de Chaussures

842, RUE ALBERT, - - ST-HENRI DE MONTRÉAL.

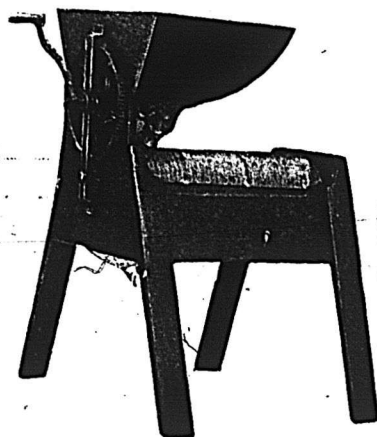

Vous êtes toujours à l'affut de Nouveautés ?
EN VOICI UNE !
THE GROCER'S FRUIT IMPROVER

La seule machine qui puisse nettoyer et polir les Corinthes
et les Raisins secs et les prunes de la nouvelle récolte aussi
rapidement que les vieux. Cela fait plaisir à la ménagère et
cela attire la clientèle. N'en achetez pas d'autre! Si nos
voyageurs ne sont pas chez vous à temps, écrivez-nous direc-
tement. Un enfant peut la mettre en opération.

PRIX, \$16.00.

Fabriquée et vendue seulement par

BEAMER & RYAN,

Brampton, Ont.

BANQUE D'HOCHELAGA.

AVIS est par le présent donné qu'un dividende
de trois et demie pour cent (3½ p.c.) sur le capital
payé de cette Institution, a été déclaré pour le
semestre courant et qu'il sera payable à sa maison
de banque, à Montréal, et à ses succursales, le et
après le premier décembre prochain.
Le livre de transferts sera fermé du seize au
trente novembre prochain, inclusivement.
Par ordre du bureau,

M. J. A. PRENDERGAST,
Gérant Général

Montréal, le 23 octobre 1894.

9 10 11 12 13

L. J. HERARD

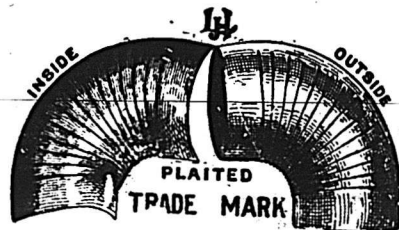

Seul Propriétaire et Fabricant du

CÉLÈBRE COUDE (Plaited)

Au delà d'un million de vendus.

474 rue St-Paul et 291 rue des Commissaires,
MONTREAL.

Nous mettons le public en garde
contre un individu se donnant le
nom de J. Richard, qui, parait-il,
soll cite des abonnements à notre
journal. Nous n'avons pas d'agent
de ce nom.

Midland. — N. Laurandeu, cordonnier ; cession à W. A. Campbell.
Norwood. — Charles Conway, épiciers ; cession à W. A. F. Campbell.
Parry Sound. — Alex. Logan, menuisier ; cession à W. L. Haight.
Ottawa. — Walton Bros., laiterie ; cession à W. A. Campbell.

FAILLITE

MANITOBA ET TERRITOIRES

Hilton. — Dagton & Brydon, magasin général.

FAILLITE

NOUVELLE ECOSSE

Lockban. — Angus Kennedy, magasin général.

FAILLITES

NOUVEAU BRUNSWICK.

Bathurst. — St Lawrence Lumber Co ; en liquidation.

St Jean. — Thomas H. Hall, livres.

EN DIFFICULTÉS

Québec. — George Labelle, St-Louis Hôtel ; offre 35c comptant.

St-Laurent D'Orléans, Q. — Eugène Chabot & Cie, commerçants, demandent du délai.

Montréal. — C. G. Brodeur, plombier ; assemblée le 12 déc.

J. Finkelstein, chapellerie et mercerie ; vente par huisier.

Charles Asmus, peintre ; vente par huisier.

Joseph Rivard & Cie, épiciers ; vente par huisier.

Mlle A. Fauteux, modiste, sous saisie.
R G Gaucher, ferronnerie, offre 35c comptant.

J. Perrault & Cie, nouveautés ; offrent à composer.

New Westminster, C. A. — James Beer, épicier, offre à composer.

Sudbury, Ont. — MacEwan & Co., nouveautés ; assemblée le 3 déc.

Carquette, N. B. — C. Hubbard, poissons, demande du délai.

CONCORDATS

Cap St-Ignace, Q. — A. Bernier, magasin général ; a composé à 75c.

Chicoutimi, Q. — Boily et Claveau magasin général ; ont composé à 75c.

AVIS

Nous prions nos abonnés de Québec et de Montréal de faire bon accueil à nos agents qui passent en ce moment chez eux pour percevoir le prix de leur abonnement. Nos abonnés de la campagne recevront leur facture la semaine prochaine et nous espérons qu'ils y répondront comme il convient. Nous rappelons aux uns et aux autres, que l'abonnement au PRIX COURANT est payable strictement d'avance.

La Tasmanie, une des colonies australiennes, vient d'expédier pour Londres 300,000 pieds superficiels de blocs de bois de 9 pouces de long sur 3 d'épaisseur, pour être employés aux travaux de pavage de Londres. Ces blocs sont exportés par des particuliers, mais le gouvernement, pour les encourager, paie le fret.

BILODEAU & RENAUD

COMPTABLES, AUDITEURS ET COMMISSAIRES,
No. 15 rue St-Jacques, Montréal.

Spécialité :

Règlement des Affaires de Faillites.

Téléphone 2003.

NAP. MATTE,

Comptable, Auditeur et Liquidateur

BUREAU :

Bâtisse de la Banque Nationale,

75 RUE ST-PIERRE, BASSE-VILLE QUÉBEC.

Tél. Bell, bureau, 731.

Tél. Bell, résid., 872.

Spécialité:—RÈGLEMENTS DE FAILLITES.

CHS. DESMARTEAU

Comptable, Auditeur et Commissaire

No 1598 rue Notre-Dame.

SPÉCIALITÉ :

RÈGLEMENTS D'AFFAIRES DE FAILLITES.

Le Café Dandelion Royal

est un breuvage délicieux et nourrissant, purifiant et donnant des forces. Hautement recommandé par la Faculté de Médecine. Empaqueté seulement en boîtes de fer blanc. Le prix en est minime. Tous les Epiciers devraient en garder et l'offrir à leurs clients. Demandez nos prix et nos échantillons. Nommez le "Prix-Courant."

The Royal Dandelion Coffee Co'y, 468 King Street, West, Toronto, Ont.

Pompes
 & MACHINES
 & HYDRAULIQUES

— A VAPEUR ET AUTRES —

POUR TOUS LES BUTS....

NORTHEY CO'Y, LTD.

TORONTO, ONT.

R. H. BUCHANAN & CO,

AGENTS POUR LA PROVINCE DE QUEBEC,

684, rue Craig, MONTREAL.

En leur écrivant, dites que vous avez vu cette annonce dans "LE PRIX COURANT."

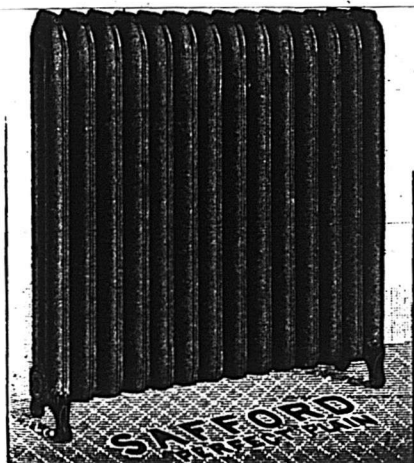

The TORONTO RADIATOR M'F'G Co. (Limited)

TORONTO, CANADA

— FABRICANTS DES —

RADIATEURS BREVETÉS de SAFFORD

Pas de BOULONS,
 PAQUETAGE,
 FUTES.

Meilleurs et moins chers que les registres en tuyaux.

H. McLAREN & CO., Représentants

706 RUE CRAIG, MONTREAL.

Chronique de Québec

Mercredi, 28 novembre 1894.

Le mouvement de la semaine est nécessairement ralenti par suite de la clôture définitive de la navigation. Le commerce local est tranquille. Grâce, cependant, aux chemins d'hiver, qui sont en excellent état, il y a de faciles communications entre Québec et toutes les paroisses de la rive nord. N'empêche qu'il y a une accalmie générale.

Par contre, il se fait une bonne quantité de ventes aux enchères. Ce sont surtout les stocks des faillis qui se liquident de cette façon.

Pour dire la vérité, je cherche de toutes parts et ne vois guère de choses encourageantes à vous signaler. L'industrie a une activité relative, mais laisse malheureusement sans emploi un grand nombre de mains.

Le détail, en nouveautés, assez prospère jusqu'à présent se repose pour plusieurs mois. Un marchand de la Basse ville me disait hier : "De décembre à mars je ne rencontre pas mes dépenses." Et je suis certain que plusieurs de ses confrères, n'importe la localité, pourraient en dire autant.

Parmi les événements de la semaine, je crois devoir mentionner la disparition de M. H. A. Bédard, comptable et liquidateur bien connu dans notre monde financier, jusqu'à ce que la maladie l'ait cloué à son lit de mort. M. Bédard a montré, pour tout ce qui concerne les intérêts commerciaux de Québec, une activité considérable et des aptitudes sérieuses. Il s'occupait surtout de successions insolubles et avait un bureau très achalandé. Il entendait les affaires, était un homme d'initiative et d'action, et savait être, à ses heures, un charmant

compagnon de plaisir. Il était de la génération qui a produit des hommes comme le maire de Québec, le président actuel de la chambre de commerce, le président du comité des finances du conseil de ville, et tant d'autres avec lesquels il luttait d'intelligence et d'énergie. Sa mort prématurée. Il n'avait que quarante ans--a causé des surprises et ses funérailles ont été l'occasion d'une sympathique démonstration.

EPICERIES

Il n'y a rien de particulier à noter cette semaine dans cette ligne, outre une légère baisse dans les granulés. La collection reste difficile et fait craindre des pertes prochaines aux marchands de gros.

Sucres: Jaune, 3½ à 4c; Granulé, 4½c; Powdered, 5½c; Cut Loaf, 6½c; ¼ qt, 6½c; boîte, 6½c; ext. ground, 6½c; boîte, 6½c.

Sirops: Barbades, tonne, No 30 à 31c; tierces, 31 à 32c; quarts, 33 et 34c. Il y a, me dit-on, une marque de sirop Barbades actuellement dans le marché dont il est bon de se défier. Ce sirop est classé comme No 1 Barbades et offert en vente à 29c. On dit que sa qualité est bien inférieure au vrai No 1 à 30 et 32; avis à qui de droit.

Vermicelle: français et pâtes françaises, de 9½ à 10c.

Vermicelle de Québec: Boîte 4½c. lb. Quart 4½c. lb.

Riz \$3.30 à \$3.40; **Pot Barley** \$4.00.

Conserves en gros: Saumon, \$1.2 à \$1.35; Homard, \$1.60 à \$1.75; Tomates, 95c; Blé d'Inde, 95c; Pois 95c; Huitres \$1.45; Sardines domestiques, ¼ bte 45c; do importées ¼ bte 9 à 12c; ¼ bte 14 à 18c.

Soda à laver, 90c; do à pâte \$2.40; **Empois**, No. 1, 4½c; do satin, 7½c; caustique cassé, \$3.00.

Allumettes: cartes, \$3.00 à \$3.25; Tele-

graph, \$3.50; Dominion, Lévis et Royales, \$2.00.

Sel: en magasin, 52½c; sel fin, sacs, \$1.30; ½ sac, 35c.

Raisins: Valence, fine "off stalk" 5c lb.; Do, Selected 6c lb.; Do, Layers 7c lb.; Currants, 3½ à 4c; Do, extra 5c lb.

Amandes: Tarragone, 12 à 13c la lb.; do écallées, 22 à 25c; Noix de Bordeaux 11 à 12c la lb.; do Grenoble 13 à 14c; Avelines, Cécile 8½ à 9c la lb.

FRUITS & LÉGUMES

Pommes: Russet \$3.50 à \$4.00; Calvert \$2.25 à \$2.50; Baldwin et Greening \$3.25 à \$3.50; St-Laurent \$3.50 à \$4.00; fameuses No 1, \$3.00 à \$3.50, No 2, \$1.25 à \$1.50; N. Spils \$3.50.

Oranges: Messine \$6.00; do Rhodi (200) \$5.50 à \$6.00.

Citrons: (350), \$3.50.

Poires 7 50 le quart;

Melons \$2.25 le quart.

Raisin vert, le panier, \$0.75 à \$1.00.

Raisin bleu, panier, de 5 lbs, 20 à 30c; do Delaware 4c la livre.

Pommes de terre: de 40c le minot.

Choux: 25 à 30c la doz.

Oignon: Can. Red 2,00 à \$2.50 le quart.

CHARBON ET BOIS.

Egg: \$6.00 la tonne.

Stove: \$6.25 à \$6.50.

Chestnut: \$6.25 à \$6.50.

Sydney Steam: de \$4.00 à \$4.50.

Scotch Steam: \$4.50.

		La corde.
Cypres	3 pds.	de \$2.80 à \$2.90
Epinette rouge	3	3.40
Epinette noire	3	2.50
Bouleau	3	3.00
Mérisier	3	4.00
"	2½	3.40
Erable	3	4.80
"	2½	3.60

PLAMONDON & CHASSÉ
MARCHANDS EN GROS

FARINE, GRAINS et PROVISIONS, en lots, à la satisfaction des clients; Blé, Tréfle, Farines par char, Lard, Saïndoux, Poissons, Mil, Foin Pressé, Flour Préparée, etc.

VISITE ET CORRESPONDANCE SOLLICITÉES.

Coin des rues ST. ANDRE, DALHOUSIE et BELL'S LANE, Québec.

Les "POMPES DROLET" brevetées

Pour les Mines, les Tanneries, les Fabriques de Vinaigre: pour les approvisionnements d'eau en général, et pour tous autres usages.

POMPES D'ALIMENTATION POUR CHAUDIERES

Les pompes les plus économiques et les meilleures dans le marché canadien.

DEMANDEZ LE CATALOGUE.

F. X. DROLET,

Manufacturier et porteur des brevets.

Nos 75 à 79 rue St-Joseph, à Québec, P.Q.

MELASSES BARBADES DE CHOIX

NOUVELLE RECOLTE

EN MAGASIN ET A ARRIVER

MARQUES "MUSSON" ET "LEACOCK

QUALITE GARANTIE.

Ecrivez pour nos prix.

WHITEHEAD & TURNER

Epicier en Gros, Québec.

FARINES de toutes qualités

EN POCHEES ET EN QUARTS

PAR LOT OU CHAR.

Demandez mes prix avant d'acheter.

S'adresser à

D. E. DROLET,

60-62 Rue Dalhousie, QUÉBEC.

MARCHANDS SOUCIEUX DE VOS INTÉRÊTS

N'ACHETEZ PAS VOS

TAPISSERIES

AVANT D'AVOIR VU

Notre ASSORTIMENT et nos PRIX

FORGUES & WISEMAN

134 Rue St-Joseph, 68 Rue St-Pierre

QUÉBEC.

BOTTES

Nos BOTTES

SONT GARANTIES

DONNER SATISFACTION.

Et les Prix sont Équitables.

UN ORDRE D'ESSAI VOUS CONVAINCRA.

THE STANDARD BOOT CO.,

QUÉBEC.

FARINES, GRAINS ET PROVISIONS

Morue No 1, \$4.00 à \$4.25; Do No 2, \$3.75; Hareng Labrador No 1, \$5.50; Do No 2, \$4.00; Do Cap Breton No 1, [large] \$5.50; Saumon No 1, \$14.00; Do No 2, \$12.50; Do No 3, \$11.00; Morue sèche, \$1.50 le cent; Anguilles 6¼ à 6½c la lb; Truite \$8.50 [le quart].

Farines en baril: Farine (patente,) \$3.60 à \$4.00; Farine de cylindre, \$3.10 à \$3.25; Extra, \$2.80 à \$3.00; Superfine, \$2.70 à \$2.75; Commune, \$2.40 à \$2.50; Forte de boulanger, \$3.50 à \$4.00; Fine, \$2.50 à \$2.60.

Farines (en poche): Patente, \$1.60 à \$1.65; Forte de boulanger, \$1.70 à \$1.80; S. Roller, \$1.50 à \$1.55; Extra, \$1.35 à \$1.45; Superfine, \$1.30 à \$1.35; Commune, \$1.20 à \$1.25.

Grains: Avoine Ontario par 34lbs (nouvelle) 39 à 40c; do, Province de Québec par 34 lbs, ancienne 36 à 38c; son 85 à 90c; fèves blanches, \$1.50 à \$1.60; pois No 1, 85 à 90c; No 2, 75 à 80c; gruau, \$2.25 à \$2.40; gru, \$1.15; blé d'Inde jaune, 70 à 75c; moulu \$1.50; orge 60c.

Lards: Mess. Can. \$18.00 à \$18.50; Short Cut \$19.00 à \$19.50.

Saindoux: Pur, \$2.10 le seau; Cotte-lene, \$2 le seau. Chaudière 10½, saindoux composé, \$1.55 à \$1.60 le seau.

Huiles: Loup-Marin-Straw, 32½c; de morue, 31 à 32c; de pétrole, au quart, 10½c le gallon.

Jambon: de 10 à 11c; sucré, de 13 à 15c. **Beurre frais,** de crémèries, 19c à 20c.

Beurre de première qualité, 16 à 18c; marchand, 12 à 13c.

Œufs frais en gros, 16c.

Fromage: grosses meules, 10c à 10½c; petites meules, lbs, 2 lbs, 11c.

Comme il a été annoncé dans la presse

quotidienne, les soumissions ont été ouvertes pour la fourniture des matériaux nécessaires à la construction d'un hôtel de ville et l'on juge qu'une somme de \$116,000 sera à peu près suffisante pour parachever l'édifice. En supposant même qu'il y eût des oublis ou des erreurs de calcul, il paraît certain que le coût total ne dépassera pas \$150,000. Le conseil de ville se rassemble vendredi de cette semaine pour adopter ou rejeter définitivement le projet. Il y aura, dit-on, une opposition vigoureuse (c'est naturel, puisqu'il s'agit d'une bonne chose) mais il y a lieu de croire que la majorité du conseil votera dans l'affirmative; tant mieux. Comme les travaux devront commencer sans délai et être exécutés par des citoyens de la ville, c'est une bonne aubaine qui se prépare pour la classe ouvrière.

L'on a commencé à afficher à profusion, dans les divers quartiers de la ville, des listes de débiteurs récalcitrants dont les comptes sont offerts en vente. L'agence commerciale qui accomplit cette besogne ne garantit pas ses clients—les marchands—contre les conséquences de l'affichage. Or, si je suis bien renseigné, ils n'offrent pas leurs crédits en vente *bona fide*, mais ne se servent de la publicité que comme moyen d'intimidation.

Cela présente certains dangers, et je ne serais pas surpris que quelques-unes de nos maisons d'affaires se mettent ainsi sur les bras de grosses actions en dommages. On verra si, à ce moment là, l'agence commerciale viendra à leur aide.

Il se fait peu de transactions immobilières. Les propriétaires ont déjà à payer 35 0/10 de la valeur réelle de leurs immeubles pour taxes et cotisations, avec perspective d'augmentation, ce qui fait que les transactions sont rares. La *Gazette Offi-*

cielle contient plusieurs annonces de ventes d'immeubles par le shérif.

Voilà un état de choses bien déplorable. Naturellement les propriétés vont être sacrifiées pour une bouchée de pain, à peine de quoi payer les frais de justice, les honoraires des savants aviseurs de la corporation, . . . et les redevances municipales. De tels gâchis me font toujours mal au cœur.

L. D.

NOTES SPECIALES.

MM. Roméo Prévost & Cie, comptable, auditeurs, liquidateurs et fidé-commissaires, font une spécialité de collections et de liquidation de sociétés. Argent à prêter.

Bâtisse New York Life, chambre No 215. Montreal Téléphone Bell No 815.

POLICES D'ASSURANCES SUR LA VIE

Monsieur Philippe LaFerrière continue toujours à régler les polices d'Assurances sur la Vie. Des prêts aux meilleures conditions sont effectués sur les polices.

Heures de bureau: de midi à 1 heure et de 4 à 5 heures p.m. Correspondance sollicitée et strictement confidentielle. Boîte No 556 ou No 157 rue St-Jacques, Montréal.

Une des plus fortes maisons de salaisons du Canada vient de conclure un marché avec la Toronto Salt Works, pour la fourniture de tout le sel dont elle aura besoin pendant cette saison. On ne peut que féliciter la Toronto Salt Works des succès obtenus pour le sel canadien. Jusqu'ici, la maison de sa-

FABRIQUE DE SACS EN PAPIER DE QUEBEC

Fabricants de SACS EN PAPIER de toutes sortes.

JOBBER DE PAPIER A JOURNAUX, MANILLE, BRUN, GOUDRONNÉ, PAPIER A LAMBRIS, FEUTRE, ETC., ETC.

DEMANDEZ NOS ÉCHANTILLONS ET NOTRE LISTE DE PRIX.

CHAREST & JULIEN

FABRICANTS DE HARNAIS,

Coin des rues du Pont et du Roi, ST-ROCH, QUEBEC

125 HARNAIS DE FANTAISIE VALANT \$18 POUR \$10.

Vingt bons ouvriers selliers trouveront de l'ouvrage en s'adressant à notre bureau.

CHAREST & JULIEN, A L'ENSEIGNE DE LA BRIDE D'OR

J. B. BEDARD & FRERES

Manufacturiers de

BROSSES, BALAIS, ETC

Importateurs

D'Articles pour Epiciers, Marchands de Nouveautés et Marchands d'Articles Emallés, Etc

44 ET 46 RUE ST-PIERRE, QUEBEC

POISSONS!

EN RECEPTION:

Harengs Labrador de choix, Harengs C. B. et Anticosti. Saumon, Morue, Anguille, Truite, Nauves, Etc

HUILE DE MORUE ET DE LOUP MARIN. Aussi, FLEUR, GRAINS, LARD, SAINDOUX, GRUAU, BARLEY.

Acheteurs et Exportateurs de Fromage.

J. B. RENAUD & CIE, 126 et 140 Rue St-Paul, QUEBEC.

ALF. T. TANGUAY

MARCHAND A COMMISSION

Farines, Grains

50 RUE ST-PAUL, QUEBEC

Tél. 659. B. P. 663.

Commis Voyageur bien connu

Ecrit ce qui suit:

MONTREAL, 1er Août, 1894.

A la ANCHOR MED. CO., Montréal.

Je prends plaisir à proclamer l'effet réellement étonnant et bienfaisant que votre ANCHOR WEAKNESS CURE a produit sur moi et dans ma famille. Un de mes enfants en particulier, souffrait d'une grande débilité et après avoir essayé plusieurs toniques sans bon résultat, j'achetai une bouteille de ANCHOR et il m'a donné satisfaction complète. Dans quelques semaines, mon enfant prit des forces et du poids, et jouit maintenant d'une bonne santé. Je comprends bien que votre excellent tonique jouisse d'une grande popularité et d'une grande vogue, partout où il est en usage depuis quelque temps, parce qu'il les mérite, et je considère que c'est mon devoir envers le public, maintenant où il y a tant de charlatanisme, de proclamer mon expérience.

Votre, etc., GEO. BROWN, Voyageur pour MM. Crathern & Caverhill.

S'adresser au **ANCHOR MEDICINE CO'Y** QUEBEC ET MONTREAL

laisons en question ne se servait que de sel importé et encore elle le choisissait avec un soin tout particulier.

L'outillage de la Fabrique de sacs en papier de Québec (Québec Paper Co) comprend les machines les plus perfectionnées et les dernières inventions connues dans cette industrie. La manufacture de la compagnie est installée et aménagée dans la perfection et son personnel se compose des ouvriers les plus habiles et les plus expérimentés.

Comme l'apparence du paquetage est une des grandes attractions d'un magasin conduit à la moderne, les marchands ne sauraient mieux faire que de s'adresser à la Fabrique de sacs en papier de Québec où ils sont sûrs de trouver les sacs dont ils ont besoin, de toutes les formes, de toutes les grandeurs et pour tous les usages, sacs pour épiciers, sacs pour modistes, pour marchands de nouveautés, sacs à chapeaux, à plumes, à gants, sacs plats ou carrés pour chemises, etc., enfin tous les sacs dont on peut avoir besoin dans le commerce, le tout net, propre, élégant et à bon marché. La Fabrique se fait un plaisir d'envoyer des échantillons avec ses prix courants.

Sous le nom de "The Star Iron Company" MM. Chas. F. Lalonde, maire de Ste-Onnégonde, Cyrille Guimond, Julien Leduc, et J.-Bte Roy, marchands de Beauharnois, se sont organisés en compagnie, ont acquis l'outillage et le fund de commerce de MM. E. A. Manny & Cie, et se proposent d'en continuer les affaires, principalement en manufacturant la célèbre fournaise à eau chaude "Star."

Les mérites de la chaudière "Star," ont été établis par nombre d'années d'expérience; nos principaux architectes l'ont adoptée pour plusieurs des principaux édifices de construction ré-

cente; elle fonctionne, entr'autres à Montréal; au Palais de Justice, au collège de Philosophie, au collège de Montréal, au Séminaire, au collège St-Joseph, à l'académie St-Jean-Baptiste, chez les RR. PP. Rédemptoristes; chez les RR. PP. Oblats; chez les RR. PP. Franciscains; chez les Dames du Sacré-Cœur, les Sœurs de la Congrégation, les Sœurs de la Miséricorde, dans des centaines d'autres institutions religieuses, écoles, collèges, églises, banques etc., et des milliers de résidences privées.

La fournaise "Star" est la seule fournaise à eau chaude qui puisse chauffer à son niveau. Ceci est dû à son syphon injecteur au moyen duquel la circulation des calorifères des étages inférieurs est accélérée par celle des calorifères des étages supérieurs. Cette invention qui a été brevetée fonctionne admirablement, donne plus de satisfaction et place la fournaise "Star" au premier rang, pour les hommes de métier.

Le foyer est entouré de tous côtés par une chambre d'eau qui reçoit le calorique directement du combustible et forme une surface polie à laquelle le mâchefer ne peut adhérer, ce qui assure une circulation rapide et parfaite en même temps qu'une économie très appréciable de combustible.

Comme c'est le seul établissement canadien français de ce genre, nous espérons que nos architectes, nos entrepreneurs et nos plombiers se feront un devoir d'encourager la nouvelle compagnie.

Décembre est un des bons mois de l'année pour annoncer. Les autres bons mois sont: Août, Janvier, Avril, Juillet, Octobre, Juin, Février, Mai, Septembre, Mars et Novembre.

LA MEDAILLE D'OR

Offerte par l'Honorable Joseph Sheyhn, à l'Exposition Provinciale de 1894, à Québec, a été décernée à

JOBIN & ROCHETTE
Fabricants de Chaussures

Magasins;
Coin des Rues Sous-le-Fort et St-Pierre.
BASSE-VILLE, QUEBEC.

Manufacture;
Coin des Rues Colomb et Voltigeurs.
ST-ROCH, QUEBEC.

BONS OUTILS de MACHINISTES

ACHETEZ
CE
QU'IL Y
A
DE MIEUX

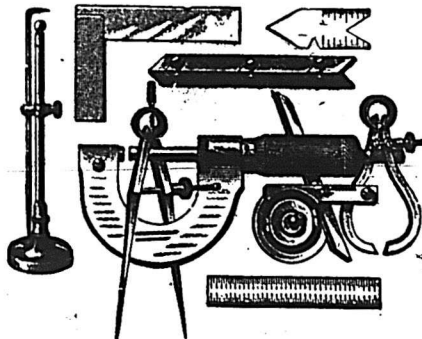

ACHETEZ
CE
QU'IL Y
A
DE MIEUX

Ecrivez nous et nous vous enverrons le catalogue de L. S. STANETT, dont nous sommes les seuls agents.....

Mechanics Supply Co., 96 Rue Saint-Pierre, QUEBEC.



(Patent applied for)

Cie Loterie Nationale de Honduras.

(Compagnie de la Loterie de l'Etat de la Louisiane.)

Les tirages ont lieu mensuellement sous le contrôle et la direction du

Gen. W. L. CABELL du Texas.
Col. C. J. VILLERÉ, de la Louisiane.

Tirage public à Puerto Cortez, Honduras, C. A., tous les mois comme suit :

1894.	
Janvier 9.	Février 13.
Mars 13.	Avril 10.
Mai 8.	Juin 12.
Juillet 10.	Août 14.
Septembre 11.	Octobre 9.
Novembre 13.	Décembre 18.

PRIX CAPITAL \$75,000

PRIX DES BILLETS.

En monnaie équivalente à celle en cours aux Etats-Unis d'Amérique.

Billets entiers \$5; Deux cinquièmes \$1;
Cinquième \$1; Dixièmes 50 Cents;
Vingtièmes 25 Cents.

Tarif pour clubs:—Onze billets entiers ou leur équivalent pour \$50.

COMMENT SE PROCURER DES BILLETS.

En achetant un billet, voyez qu'il soit payable à Puerto Cortez; que le billet soit signé par Paul Conrad, Président; qu'il soit contresigné par W. L. Cabell, du Texas, et Chas. J. Villeré, de la Louisiane et qu'il porte l'empreinte du sceau de la République de Honduras. Les autres ne sont pas véritables.

Nous paierons tous les frais de l'Express sur les envois de cinq dollars et au-dessus pour billets, y compris les charges du Central America Express de Port Tampa City à Puerto Cortez et nous paierons d'avance les charges d'Express sur tous envois de billets d'une valeur de cinq dollars ou plus. Les ordres pour moins de cinq dollars à la charge de l'envoyeur, excepté les frais du Central America Express que nous paierons et nous paierons d'avance les dépenses d'envoi par Express des listes de prix envoyées à tous les acheteurs de billets.

Nouvelle adresse: PAUL CONRAD,

PUERTO CORTEZ, HONDURAS, C. A.

Care Central America Express,
PORT TAMPA CITY,
Florida.

AVIS SPECIAL.

Comme les lois de chaque Etat des Etats-Unis interdisent le tirage de quelque loterie que ce soit après le 1er Janvier 1894,

MEFIEZ-VOUS
de toute loterie qui est annoncée comme devant tre tirée en quelques lieu que ce soit aux Etats-Unis.

La liste Officielle des Prix sera envoyée sur demande aux Marchands Locaux, après chaque tirage, en quantité voulue par Express et sans frais.

ATTENTION AUX LOTERIES IMAGINAIRES.

Les acheteurs doivent être en garde contre les loteries malhonnêtes.

Les loteries imaginaires donnent aux vendeurs de trente à quarante cents sur chaque dollar pour la vente de 100 billets, de la sorte un vendeur sans scrupule poussera la vente pour accroître son profit.

Les acheteurs doivent en conséquence, se protéger eux-mêmes, en insistant pour avoir seulement des BILLETS DE LA HONDURAS NATIONAL COMPANY et pas d'autres, s'ils veulent avoir la chance d'un prix tel qu'annoncé.

N. F. & V. GUERTIN...

IMPRIMEURS

ET FABRICANTS DE

TELEPHONE 2732 ... LIVRES BLANCS

19 Rue St-Jacques

OLICITENT VOS COMMANDES
LIVRAGE DE PREMIER ORDRE

PRIX MODERES

BOURSE DE MONTREAL.

Cotes de M.M. L. J. FORGET & CIE, Courtiers, 1715, rue Notre-Dame, à Montréal.

VALEURS. ACTIONS.	CAPITAL.				SEMAINE. DU 22 NOV. AU 29,		CLOTURE DU 29 NOV. 1894		CLOTURE PRECEDENTE.	
	Capital versé.	Réserve.	Pair des Va- leurs.	Dernier divid.	Plus haut.	Plus bas.	Vendeurs.	Acheteurs.	Vendeurs.	Acheteurs.
BANQUES.										
Bank of Montreal... x d	12,000,000	6,000,000	\$200	10	220½	218½	221	217½	225	219½
Ontario Bank... x d	1,500,000	345,000	100	9	107	107	108	105½	108½	105½
Bank of British N. America	4,866,666	1,338,333	248	7½						
Banque du Peuple	1,200,000	600,000	50	6	125	125	125	123	125	122
Molson's Bank	2,000,000	1,150,000	50	8			168½	160	168½	165
Bank of Toronto... x d	2,000,000	1,800,000	100	10			260	246	260	246½
Banque Jacques-Cartier... x d	500,000	215,000	25	7			120	110	120	111½
Merchant's Bank	6,000,000	2,900,000	100	7	164½	163	164½	163	164½	163
Merchant's Bank of Halifax... x d	1,100,000	510,000	100	6				151		151
Eastern Township Bank	1,499,905	650,000	50	7						
Quebec Bank	2,500,000	550,000	100	7						
Banque Nationale	1,200,000	30,000	30	6			100	126		126
Union Bank... x d	1,200,000	250,000	100	6	100	100	56	56		56
Canadian Bank of Commerce... x d	6,000,000	1,100,000	50	7	138	138	140	100	140	100
Banque Ville-Marie... x d	479,500		100	7				70	85	70
Banque d'Hochelega... x d	710,100	270,000	100	7			127	124	127	124
Ottawa Bank... x d								171		
CHEMINS DE FER.										
Canadian Pacific	65,000,000		100	5	60½	58½	60½	60½	59	58½
Duluth SS. & Atlantic	12,000,000		100				4	3½	4	3
do do Preferred	10,000,000		100		9	9	15	8½	10	9
Montreal Street Railway	2,000,000		50	8	157½	155½	157	156½	157½	157
do do do New	2,000,000		50		135	133½	155	154½	156	155
TELEGRAPHES, ETC.										
Commercial Cable	10,000,000		100	7	140½	139	139½	138½	140	139½
Montreal Telegraph	2,000,000		40	8	153	153	154½	153½	154½	153½
Bell Telephone Co.	2,500,000		100	8	153	152	157½	152½	154	152½
DIVERS.										
Montreal Gas Co.	2,500,000		40	12	18½	185	185½	185½	186½	185½
Royal Electric	1,000,000		100	8			140	126	140	126
Intercolonial Coal Co.	500,000		100					60	60	
do do pref.	219,700		100				100	50	100	52
North West Land Co.	7,000,000		25				60	60	60	40
Canada Shipping Co.	1,400,000		100							
Canada Paper Co.	500,000		100	6			110			
Montreal Loan & Mortgage Co.	500,000		25	7			143	130	140	130
Guarantee Company of N. A.	304,600		50	6						
Diamond Glass Co.	500,000		100	10			148½	140	148½	140
Richelieu & Ontario Nav. Co... x d	1,350,000		100	8			84	83	86	83½
CIES DE COTON.										
Montreal Cotton Co... x d	1,000,000		100	8			127½	120	127½	121
Canadian Col. Cotton Mills	3,000,000		100		57½	57½	60	50	60	55
Merchant's Manfg Co.	1,000,000		100	8			130	130	130	100
Dominion Cotton Mills... x d	3,000,000		100	8			96½	93½	96	94
OBLIGATIONS.										
Bell Telephone Co. Bonds										
Canada Central Bonds								110		110
Champlain & St. Lawrence Bonds							99		99½	99
Pacific Land Grant Bonds								109½		109½
Colored Cotton Mills Bonds					98½	98½	99½	98	99½	98½
Dominion Cotton Mills Bonds										

FOURRURES



FOURRURES

Assortiment complet des Modèles les plus nouveaux en fait de
MANTEAUX, COLLERETTES, GARNITURES, MANCHONS, BOAS, Etc., Etc.

Spécialité de MANTEAUX et COLLERETTES EN SEAL POUR DAMES.—Modèles Exclusifs.

Toujours en mains un assortiment considérable de

PEAUX DE LION, TIGRE, LEOPARD, OURS POLAIRE, BUFFLE et autres

PRIX ENVOYÉS SUR DEMANDE

G. R. RENFREW & CO

35 ET 37 RUE RUADE, QUEBEC.

PRIX COURANTS.—MONTREAL, 29 NOVEMBRE 1894.

Allumettes.		Pr. x en gros		Prix en gros		Prix en gros		
Télégraphe, la caisse.	\$3 70	Ficelles 6 fils, 30 "	0 75	X Velvet, 1 o'de, m'che wiak	1 10	Hoegg Baked Beans	1 35 0 00	
Tiger	3 40	" 40 "	1 00	XX " 2 "	1 25	Windsor	1 35 0 00	
Telephone	3 50	" 48 "	1 20	XXX " 3 "	1 35	Haricots de Boston	2 10 2 25	
Star No. 2	2 50	" 60 "	1 40	1, de poche, 1 "	émallé. 1 25	Pois canadiens 2 lbs.	0 85 0 95	
Carnaval	2 80	" 72 "	1 60	IN	nickelé. 1 80	Petits pois français .boite	0 10 0 11	
Parlor	1 75	" 100 "	2 10	INR	avec ann. 2 00	extra fins.boite	0 15 0 16	
Louisville	\$2 50 à 2 65	Vernis à harnais, gal.	0 00 1 80	2 N	" "	extra surfins	17 0 18	
Dominion	2 25	doz.	1 10 1 20	2 N R	" "	Tomates	0 85 0 95	
Allumettes-Nelson.		" à tuyaux, gal.	0 00 0 90	2 P T, 2 o'des, m'che émailé, bout	1 60	Haricots verts	0 85 1 10	
Steamship	la caisse. 2 65	" Parisien, doz.	0 70 0 75	peluche		Champignons la boite	0 15 0 24	
Railroad	2 75	" Royal polish, doz	0 00 1 25	Cafés.				
Articles divers.		Seaux, 2 cercoles, doz.	1 60 1 70	Cafés rôtis.				
Briques à couteaux, doz.	\$0 37 à 0 40	" 3 "	1 80 1 90	Standard Java	36c	Poissons:		
Bouchons communs gr.	0 20 0 30	Pipes, en boîtes	0 65 0 90	Old Gov.	31c	Clams, 1 lb.	doz. 1 40 1 50	
Bleu Parisien	0 11 0 13	Graine de lin, lb.	0 00 0 03	Imperial	31c	Homards	1 90 2 00	
Brûleurs pour lampes		" moulue, lb.	0 00 0 04	Arabian Mocha	36c	de boite plate.	2 50 2 60	
No 1, doz.	0 90 1 00	" canari, lb.	0 05 0 05	Pure	33c	Huitres, 1 lb.	1 40 1 50	
No 2, " "	0 00 0 80	" chanvre, lb.	0 00 0 05	Standard Java et Mocha.	37c	" 2 "	0 00 2 40	
No 3, " "	0 00 0 70	" Rapé, lb.	0 00 0 07	Old Gov. Java et Mocha.	35c	Maquereau	0 95 1 00	
Bougie Paraffine, lb.	0 12 0 13	" canari paq., lb.	0 00 0 07	Java Siftings	31c	Sardines canad.	boite 0 00 0 05	
" London Sperm.	0 00 0 11	Balais.		Jamaïque	27c	" am.	0 09 0 10	
" Fournier.	0 18 0 19	Balais H. A. Nelson & Sons. doz.		Maracabo	30c	" frs	0 07 0 2	
" trouées	0 00 0 21	Rose 4 cordes, manche vernis	\$3 25	Rio.	24 à 27c	" frs	0 16 0 25	
" couleur	0 00 0 23	Pansy 4 "	3 00	Confitures et Gelées				
Chandelles suif, lb.	0 94 0 00	Thistle 4 "	2 60	Confitures:				
Cartes à jouer, doz.	0 40 2 60	Maple Leaf A 4c.	3 25	Croase et Blackwell, doz.	2 40 à 2 50	De Michel Lefebvre et Cie:		
Camomille, lb.	0 25 0 35	" B 4 cordes, stained	2 20	Canistres de 1 et 2 lbs.	la lb. 0 13	do 3, 4 et 5 lbs.	0 12	
Epingles à linge, bt. 5 gr	0 60 0 00	Shamrock A 4 "	2 65	do 6, 7 et 10 lbs.	0 11	Seaux de 7 lbs.	la lb. 0 12	
Lessiv concentré, com.	0 35 0 40	" B 4 "	2 40	do 14 "	0 11	do 23 "	0 11	
" pur.	0 00 0 65	Daisy A 3 "	2 40	Tumbler de 8 onces.	la doz. \$1 25	do de 1 lb.	2 25	
" Greenbank doz.	0 00 0 70	" B 3 "	2 10	Gelées:				
Mine Royal Dome g.	1 70 0 60	Tulip No. 1 3 "	1 91	Michel Lefebvre et Cie:		Canistres de 1 et 2 lbs.	la lb. 0 11	
" James g.	2 40 0 00	" No. 2 3 "	1 60	do 3, 4 et 5 lbs.	0 10	do 6, 7 et 10 lbs.	0 09	
" Rising Sun large doz	0 70 0 00	Curling, 4 cordes, choisi.	3 50	Seaux de 7 lbs.	la lb. 0 10	do 14 "	0 09	
" small doz.	0 40 0 00	" ordin.	2 61	do 23 "	0 09	Tumbler de 8 onces.	la doz. \$1 25	
" Sunbeam large doz.	0 70 0 00	Pour moulin ou écurie, très fort.	3 10	do de 1 lb.	2 25	Divers:		
" small doz.	0 00 0 35	Wisks H. A. Nelson & Sons.		Divers:				
Silverine grande, doz.	0 75 0 00	No 2, 1 corde, manche uni.	\$0 85	Citrouilles	\$0 80 0 90	Marmelades	2 10 2 15	
Mèches à lampe No. 1.	0 18 0 22	No 2, 1 " émailé.	0 95	Conserves alimentaires.				
" No. 2.	0 00 0 15	No 2, de poche, 1 corde, manche uni.	0 85	Légumes:				
" No. 3.	0 12 0 13	Léger, de poche, 1 corde, manche émailé.	0 85	Blé d'Inde	doz. 0 85 0 85	Yarmouth 2 lbs.	0 00 0 00	
Savons, boîte	1 00 3 45	A.	1 c'de, m'che émail 1 30	" Windsor	" 0 85 0 95	Conserves en conserve:		
Savon de Marseille (Castille) lb.	0 08 0 10	B.	2 " " 1 45	Corned Beef, 1 lb.				doz. 1 65 1 70
Cable coton 3 pce., lb.	0 18 0 22	C.	3 " " 1 60	" 2 lbs.				2 70 2 75
" Manilla, lb.	0 12 0 14			" 4 lbs.				20 00 0 00
" Sisal, lb.	0 38 0 08			Dinde, 1 lb.				0 00 2 30
" Jute, lb.	0 08 0 09			Langue, 1 lb.				0 00 4 00
Ficelles 3 fils, 30 pieds.	0 45 0 45			" 2 lbs.				0 00 7 60
" 40 "	0 60 0 60			Langue de bœuf, 1 lb.				0 00 7 00
" 48 "	0 70 0 70			" 2 lb.				0 00 8 25
" 60 "	0 85 0 85			English Brawn				0 00 1 50
" 72 "	1 00 1 00			Bœuf émiétté sec.				0 00 2 75
" 100 "	1 25 1 25			Pâtés de foie gras.				6 00 8 00

➔ J. A. VAILLANCOURT ➔

MARCHAND-COMMISSIONNAIRE DE PROVISIONS

333 RUE DES COMMISSAIRES, MONTREAL

BEURRE, FROMAGE ET ŒUFS PLACÉS AUX PRIX LES PLUS AVANTAGEUX.

Attention spéciale donnée aux Consignations de Beurre et de Fromage.

AVANCES LIBÉRALES SUR CONSIGNATIONS.

Tinettes en belle épipette blanche, 30, 50, 70 lbs. Fournitures pour Fromageries, Spécialité de Tinettes pour Beurreries.

Les Meilleurs Sels Anglais " HIGGINS " et " ASHTON " pour Beurreries

SOLLICITE LA CONSIGNATION DE TOUTES SORTES DE PRODUITS AGRICOLES

AGENCES Maison Fondée en 1859. COMMISSION

EPICERIES, VINS, LIQUEURS, CIGARES, Etc.

ED. MORIN, Importateur.

Bureau et Magasin: 126 et 128 rue Cascades; Entrepot: Rue Mondor, ST-HYACINTHE, CANADA.

CHOCOLAT EN VENTE PARTOUT. **CACAO FRY**
AGENTS. **D. MASSON & Co., MONTREAL.**

PRIX COURANTS.—MONTREAL, 29 NOVEMBRE 1894

Prix en gros	
Pieds de cochon, 1 lb..	0 00 2 30
Poulets, 1 lb.	0 00 2 30
Soupes assorties, 1 lb..	2 00 2 20
Marinades :	
Marinades Morton	doz. 2 30 2 85
" Croase & Blackwell,	doz. 0 00 3 25
" Suffolk, 20 oz.....	doz. 1 00 2 10
" Suffolk, 16 oz.....	doz. 0 00 1 80
Cornichons arom., A. C.	doz. 0 00 2 50
Dionne.....	doz. 0 00 2 50
Sauces :	
Sauce Worcester, 1/2 chop..	3 50 3 75
" " chop..	6 25 6 50
" Harvey, 1/2 chop..	3 25 3 50
Catsup de tomates.....	1 00 3 50
" de champignons.....	1 20 3 40
Sauce aux anchois.....	3 25 3 50
Sauce Chili.....	3 75 4 00
Empois et Féculés.	
Canada Laundry lb, esc. 3 p.c..	4 1/2
Canada White Laundry la lb..	4 1/2
Benson's No. 1 White la lb.....	5 1/2
" " Blue la lb.....	5 1/2
Lily White Gloss en livres.....	7 1/2
Benson's en lbs, la lb.....	7 1/2
" en 1/2 lb.....	7 1/2
St. Lawrence en lbs la lb.....	9 1/2
Brantford Rice St'ch en lbs la lb	9 1/2
Berger en 1/2 lbs la lb.....	10 1/2
" en lbs la lb.....	11 1/2
Glucose en bts de 1/2 grosse la gr.	2 50
Canada Corn Starch la lb..	6 1/2
Durham ".....	6 1/2
Challenge ".....	6 1/2
British America Corn St'ch la lb	7 1/2
Benson's No. 1 ".....	7 1/2
St. Lawrence No. 1 ".....	7 1/2
Epices pures.	
Poivre blanc, lb.....	0 20 0 00
" noir, lb.....	0 15 0 00
Cannelle, lb.....	0 18 0 00
Clous de girofle, lb.....	0 25 0 30
" ronds, lb.....	0 15 0 20

Prix en gros	
Cassia en nattes.....	0 10 0 12
Gingembre Jam. moulu..	0 25 0 35
" racines..	0 00 0 20
" Afrique moulu..	0 00 0 00
" racines..	0 00 0 00
Muscade blanche.....	0 00 0 65
" non blanche.....	0 00 0 90
Macis.....	0 62 0 70
Piment.....	0 10 0 00
Anis.....	0 08 0 10
Fruits Secs.	
Raisins nouv. Valence.lb.	0 04 0 05 1/2
" Eleme.....	0 00 0 00
" Loose Muscatels, bte	1 70 1 75
" London Layers.....	2 10 2 20
" Black Baskets.....	0 00 3 00
" Imperial Cabinet.....	2 30 2 40
" Connaisseurs Clus-	2 65 2 75
" ters.....	0 00 0 00
" Black Crown.....	3 75 4 00
" Fine Dehesa.....	0 05 0 06
" Sultana.....lb.	0 03 0 04
" Corinthe nouv.....	0 05 0 05 1/2
Prunes Atlas.....	0 10 0 11
Amandes 1/2 molles.....	0 12 0 13
" molles.....	0 08 0 09 1/2
Noisettes.....	0 11 0 12
Noix Marbot.....lb.	0 11 0 13
" Grenoble.....	0 10 0 11 1/2
" Brésil.....	0 07 0 08
Peanuts rôtis.....	0 08 0 08 1/2
Pecan.....	0 08 0 15
do polles.....	0 10 0 11
Figues, layers.....	0 05 0 07
" en paillons.....	0 05 0 06
Dattes, en boîtes.....	0 04 0 05
" en paillons.....	0 06 0 07
Pommes séchées.....	0 00 0 9 1/2
Pommes évaporées.....	0 00 0 9 1/2
Fruits Verts.	
Citrons de Messine, bte.	\$3 50 à \$4 50
do do 1/2 bte.	0 00 à 0 00
Oranges de Jamaïq. qrt.	0 00 à 0 00
" Floride.....	2 25 à 2 75
" de Valence, caisse	5 00 à 6 00
Bananes, le régime....	2 50 à 3 00
Cocos, le cent.....	1 00 à 3 00
Oignons rouges, le quart	1 75 à 2 00
jaunes, ".....	2 25 à 2 75

Fruits de Californie.	
Poires, la 1/2 botte.....	Prix en gros 0 00 à 0 00
Prunes, ".....	0 00 à 0 00
Pêches, ".....	0 00 à 0 00
Oranges, ".....	200 00 à 0 00
" ".....	150 00 à 0 00
" ".....	128 00 à 0 00
Cerises ".....	0 00 à 0 00
Abricots.....	0 00 à 0 00
Raisins.	
Malaga, le quart.....	5 00 à 7 00
Raisin bleu, le panier...	0 00 0 00
" vert, ".....	0 00 0 00
" Catawba, la lb.....	0 00 0 00
" Delaware, ".....	0 00 0 00
" Niagara, ".....	0 00 0 00
" Californie, caisse. 1 50	2 00
Concord, la lb.....	0 00 0 00
Fruits du pays.	
Poires, le quart.....	0 00 à 0 00
Prunes, le panier.....	0 00 à 0 00
Pêches, ".....	0 00 à 0 00
Bluets, la boîte.....	0 00 à 0 00
Atocas, le quart.....	8 00 à 9 00
Cerises le panier.....	0 00 à 0 00
Pommes.	
Pommes hâtives, le qrt.	0 00 à 0 00
" d'automne, ".....	0 00 à 0 00
" Fameuses, ".....	1 75 à 3 00
" St. Laurent, ".....	0 00 à 0 00
" d'hiver, ".....	2 25 à 3 00
Grains et Farines	
GRAINS	
Blé roux d'hiver Can. No 2	0 00 0 56
Blé blanc ".....	0 00 0 56
Blé du printemps ".....	0 55 0 56
Blé du Manitoba No 1 dur.	0 76 0 78
" No 2 dur. 0 00 0 00	0 00
" No 3 dur. 0 00 0 00	0 00
Blé du Nord No 2.....	0 00 0 00
Avoine.....	0 35 0 36
Blé d'Inde, en douane.....	0 00 0 00
Blé d'Inde, droits payés.....	0 00 0 00
Pois, No 1.....	0 00 0 00
Pois No 2, ordinaire.....	0 66 0 67
Orge, par minot.....	0 45 0 47
Sarrasin, par 50 lbs.....	0 46 0 47
Seigle, par 56 lbs.....	0 49 0 50

FARINES	
Prix en gros	
Patente d'hiver.....	3 65 3 70
Patente du printemps....	3 65 3 70
Patente Américaine.....	0 00 0 00
Straight roller.....	3 00 3 05
Extra.....	2 60 2 70
Superfine.....	2 50 2 60
Forte de boulanger, cité..	3 50 3 55
Forto du Manitoba.....	3 50 3 55
EN SACS D'ONTARIO	
Medium.....	1 50 1 60
Superfine.....	1 25 1 30
FARINES D'AVOINE	
Farine d'avoine standard,	3 90 4 00
do en sacs.....	1 90 1 95
Farine d'avoine granulée,	3 85 3 90
do en sacs.....	1 87 1 90
Avoine roulée en barils...	3 85 3 93
do do en sacs.....	1 90 1 95
ISSUES DE BLE	
Son d'Ontario au char, t.....	17 00 17 50
" de Manitoba ".....	17 00 00 00
Grue ".....	18 00 17 50
Moulée ".....	22 00 21 00
Huiles et graisses.	
HUILES.	
Huile d. morue T. N. gal.	\$0 40 à \$0 15
" loup-marin raffl. ".....	0 38 0 45
" paille ".....	0 35 0 37 1/2
" de lard, extra ".....	0 65 0 75
" "No. 1 ".....	0 60 0 70
" d'olive p. mach. ".....	0 80 1 00
" à salade ".....	0 70 0 85
" d'olive à lampion ".....	1 20 2 00
" de spermaceti ".....	1 40 1 60
" de marsouin ".....	0 50 0 60
" de pétrole, par char....	0 00
" " p. 20 qrt.....	0 12 1/2
" " de 1 à 19 qrt.....	0 13
" Américaine, par char....	0 00
" " par 10 qrt.....	0 16
" " par 5 qrt.....	0 16
" " par qrt.....	0 16

LE CELEBRE EMPOIS GLACÉ • ROWE •

Produit un blanc d'ivoire et lustré sur toutes les étoffes empesées. F. W. ROWE & Co., Manufacturiers, 639 rue LaGauchetière, Montréal.

H. B. MUIR & CO • LAINAGES et FOURNITURES EN GROS

No. 1, RUE SAINTE-HELENE, MONTREAL.

SYNDICAT D'AGENCES, 69 RUE ST-PIERRE,

QUEBEC.

La POUDRE A PATE

Est une Marchandise honnête et justement l'article avec lequel on peut établir ou étendre un commerce.



de McLAREN

Les premières maisons d'épicerie se font une loi d'en tenir constamment en stock.

H. A. NELSON & FILS

IMPORTATEURS EN GROS D'ARTICLES DE FANTAISIE

— TELS QUE —

Albums, Boîtes à Ouvrage, à Gants, à Mouchoirs, et de Toilette; Bouteilles pour Parfum, Boîtes pour Collets et Poignets, et Triple-Miroirs pour la toilette, et aussi un assortiment complet de toutes sortes de jeux, Traineaux, Chevaux Bergants, Jouets en Fer et Ferblanc, Jouets Mécaniques, Jouets à Vapeur et beaucoup d'autres articles que vous pouvez voir en demandant notre catalogue d'automne.

59 à 63 RUE S.-PIERRE, MONTREAL.—H. A. NELSON & FILS—56 à 58 RUE FRONT, TORONTO

PRIX COURANTS.—MONTREAL, 22 NOVEMBRE 1894.

Prix en gros		Prix en gros.		Prix en gros		Liqueurs Cusenter.	
Huile olive, Barton & G. qts.	0 00 8 30	Derby, caisse	7 00 0 00	Mackie's R.O. sp Scotch c'se	10 00 10 50	Crème de Menthe glaciale verte.	10 75 13 00
" " " pints	0 00 9 20	Bisquit Dubouché, caisse	8 75 0 00	" " " " Brand	8 00 8 25	Curaçao	00 00 10 50
" " " Possel, qts	0 00 3 75	" " " " gall.	4 00 4 25	Glenalloch	8 50 8 55	Prunelle	00 00 13 50
" " " " pint	0 00 3 50	Renault & Cie, caisse	15 00 0 00	" " " " Hig'd	3 40 3 55	Kummel doux	00 00 12 00
" " " 4 doz.	0 00 3 75	Quantin & Cie, gall.	3 95 4 15	Glenlivet * caisse	8 75 9 00	Crème de Cacao	00 00 14 50
" " " " Loubon, la	1 40 1 50	Barnett & Fils, * caisse	9 25 10 00	" " " " " "	9 75 10 00	Anisette, caisse	11 00 13 00
" " " " Caisse 2d.	1 40 1 50	" " " " VSO	14 00 15 00	" " " " " "	4 00 6 00	Cherry-Brandy, caisse	00 00 11 00
" " " " Plagniol c.	6 00 9 50	" " " " V.S.O.P.	15 00 16 00	Watson old Scotch, caisse	7 00 8 00	Crème de Noyau, Moka, Vanille, etc., caisse	00 00 10 50
Laveuses, etc.		Rhums.		J Jameson & Sons * Ir.		Absinthe super. caisse	
Cuves No 0, la douz.	\$8 50	Jamaïque gallon	4 75 à 6 00	" " " " " "	8 50 10 00	Vermouth, caisse	6 00 6 50
" " 1,	7 00	Hurard (Martinique) caisse	0 00 10 50	" " " " " "	11 25 0 00	Kirsch de com. caisse	0 00 10 00
" " 2,	6 00	" " " " " "	0 00 3 90	" " " " " "	0 00 12 50	Kirsch fin	10 50 11 00
" " 3,	5 00	St. Georges " 12 lit.	0 00 12 00	Geo Rae & Co " " "	8 75 00 00	Liqueurs Saintoin Frères.	
Laveuses (Royal Lily (3 p.c.))	1 20	" " " " 24 1/2 pts imp.	14 00	Banagher " " "	9 50 10 25	Curaçao triple sec. c'se	\$17 50 0 00
" " " " " "	1 75	Diamant " 12 bout.	7 50	Dunville & Co " gal.	3 75 4 00	Marasquin de Zara.	13 50 0 00
" " " " " "	2 20	White Ball " 12 "	7 50	Watson old Irish, caisse	7 00 8 00	Liqueurs Marspott & Cie.	
" " " " " "	1 45	de l'Écu " 12 "	11 50	Spritueux Canadiens, gal. imp.		Menthe glaciale c'se	
" " " " " "	2 22	" " " " 12 lit.	13 75	Esprit de vin, 65 O. P.	3 85 4 00	Pippermint	12 50 0 00
" " " " " "	2 25	Gins		" " " " 25 U. P.	1 90 2 00	Kirsch vieux	12 50 3 00
Liqueurs et spiritueux.		Jno. De Kuyper 1 c. à 24.	5 75 11 00	Rye	1 90 2 00	Maro vieux	12 50 0 00
Brandies. (droits payés.)		" " " " 25 à 49 c.	5 70 10 95	Toddy	1 85 2 00	Chartreuses etc.	
Hennessy * caisse	12 00 à 12 50	" " " " 50 c. et plus	5 65 10 90	Malt	1 90 2 00	Du Couvent de la G'de Chartreuse Jaune, c'se.	\$22 00 23 00
" " " " " "	18 00 0 00	Melchers et Eagle 1 c. à 24.	4 95 9 95	Vieux Rye, 4 ans	2 05 2 20	Verte	26 00 27 00
" " " " " "	8 75 0 00	" " " " 25 à 49 c.	4 90 9 85	" " " " 5 ans	2 25 2 50	de l'Abbaye de la Chaise	00 00 15 50
Martel * caisse	12 25 0 00	" " " " 50 c et plus	4 85 9 75	" " " " 6 ans	2 35 2 60	Dieu, jaune	00 00 15 50
" " " " " "	0 00 6 50	Visser " " " "	5 10 10 10	" " " " 7 ans	2 55 2 70	La Gauloise, jaune, c'se.	16 00 17 00
Jules Rizat caisse	10 50 0 00	Méaus " " " "	5 50 0 00	Corby I. X. L.	8 25 0 00	Verte, caisse	20 00 21 00
" " " " " "	10 00 0 00	Jno. De Kuyper caisse bl.	3 50	" " " " X. T. C.	6 25 0 00	Bénédictine	18 00 19 00
Marceau caisse	9 50 0 00	" " " " " "	2 75 3 00	Imperial 1838	7 25 0 00	Liqueurs Rouvière Fils.	
Baudet et Brisset caisse	10 75 0 00	Méaus, gallon	2 75 2 80	" " " " " "	7 75 0 00	Crème de Cassis, caisse	\$10 50 0 00
Jockey Club *** caisse	7 50 0 00	Vaughan, Jones D.G. caisse	7 50	" " " " " "	8 25 0 00	Fleur de Cassis	12 00 0 00
" " " " " "	8 75 0 00	Nicholson, Old Tom	7 25	Club " " " "	8 75 0 00	Cassis Rouvière Sec	13 50 0 00
" " " " " "	10 00 0 00	Sir Rob. Burnett	7 50	" " " " " "	9 25 0 00	Cassis Savary	11 00 0 00
" " " " " "	12 00 0 00	Whiskeys Importés.		" " " " " "	9 75 0 00	Kirsch Côte d'Or, 1er ch.	10 00 13 00
" " " " " "	17 00 0 00	H. Fairman & Co.	7 25 8 25	" " " " " "	0 00 15 00	Kirsch Côte d'Or *** c.	12 50 15 50
P. Richard carte blanche 12 qts	8 50	" " " " " "	9 25 9 75	Angostura, caisse 2 doz.	00 00 15 00	Kirsch Savary	11 00 0 00
" " " " " "	9 50	Royal Eagle	9 25 9 75	Orange Bernard, ca ese.	6 50 7 00	Crème de Framboise	15 00 0 00
" " " " " "	10 50	" " " " " "	3 90 4 00	Vermouth Nully Prat. c.	0 00 6 50	Prunelle Superfine.	15 50 0 00
" " " " " "	12 00	Whiskeys Importés.		Vermouth Italien, caisse.	0 00 6 25	Guignolet	10 50 0 00
" " " " " "	13 00	H. Fairman & Co.	7 25 8 25	Apéritifs.		Dijonnaise jaune	16 00 17 50
" " " " " "	14 00	" " " " " "	9 25 9 75	Angostura, caisse 2 doz.	00 00 15 00	Sirop de Framboise	8 00 0 00
" " " " " "	15 00	Royal Eagle	9 25 9 75	Vermouth Nully Prat. c.	0 00 6 50	Sirop de Groseille	8 00 0 00
" " " " " "	16 00	" " " " " "	3 90 4 00	Vermouth Italien, caisse.	0 00 6 25	Sirop d'Orgeat	8 00 8 00

"LA CANADIENNE"

COMPAGNIE D'ASSURANCE SUR LA VIE.

Bureau Principal, 107 Rue Saint-Jacques, Montréal,

ÉDIFICE IMPÉRIAL, BUREAUX 80 et 81.

Président, Hon. J. G. LAVIOLETTE, M.C.L.; Vice-Président, F. X. MOISAN; Gérant et Secrétaire, P. GARON.

Situations vacantes pour agents et collecteurs.

S'adresser personnellement ou par lettre à

P. GARON, Gérant.

N. B.—En faisant votre demande, mentionnez LE PRIX COURANT.

Fondée en 1867.

L. W. TELMOSSÉ & CIE

Successeurs de Gaucher et Telmosse

Importateurs d'Épiceries, Vins, Liqueurs, Conserves Alimentaires, Etc

87 et 89 rue des Commissaires, 242, 244 et 246 rue St-Paul, Montréal.

N. B.—Nous faisons une spécialité des Vins de Messe, Sicile, Tarragonne, et nous tenons constamment en mains les vins de Sauterne et Clarets.

AND. BRISSET & FILS

IMPORTATEURS EN GROS DE

VINS, LIQUEURS ET PRODUITS FRANÇAIS

EAU DE CONTREXEVILLE

SOURCE DU PAVILLON

Bue comme eau de table, prévient et guérit la gravelle, la goutte, le diabète et les maladies des voies urinaires.

21, 23 et 25 rue Gosford et rue du Champ de Mars, Montréal.

BRODIE & HARVIE

Marchands de Farine

Manufacturiers de la

Farine Préparée de Brodie & Harvie

Nos 10 et 12 Rue BLEURY, Montreal.

Farine d'avoine, Farine Graham, Blé Cassé, Farine de Seigle, Maïs pilé, Farine de Blé d'Inde, Son, Grains d'alimentation.

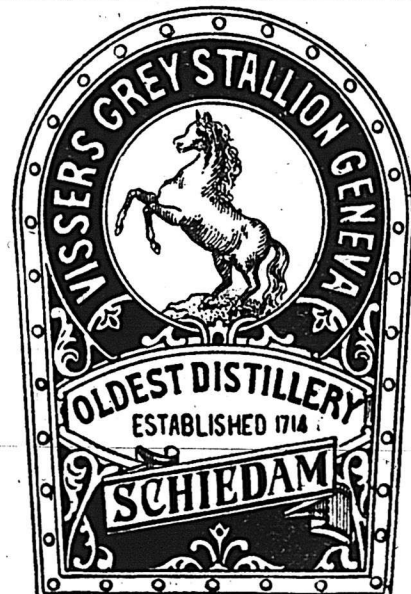

En vente chez tous les Epiciers et Marchands de Liqueurs.

PRIX COURANTS.—MONTREAL, 29 NOVEMBRE 1894

Mélasse.	
	Prix en gros
Barbades tonne gal.	0 29 0 30
" tierce	0 33 0 00
" quart	0 00 0 33 1/2
Antigua	0 00 0 00
Trinidad	0 28 0 28

Moutardes.	
	Prix en gros
Moutarde Keens, 1 lb.	0 43 0 44
" 1 lb.	0 40 0 42
" 1 lb.	0 39 0 40
" 4 lbs.	0 72 0 76
" Coleman, 1 lb.	0 43 0 44
" 1 lb.	0 40 0 42
" 1 lb.	0 39 0 40
Moutarde Coleman, jars.	0 72 0 75
" Durham, jars.	0 00 0 65
" Poney	0 70 0 75
" Impérial, doz.	0 95 1 00

Pâtes et denrées alimentaires	
Macaroni importé, lb.	0 11 0 00
Vermicelle	0 11 0 00
Macaroni du Canada	0 04 0 04 1/2
Vermicelle	0 04 0 04
" en boîte de 5 lbs	0 20 0 00
" 10 lbs	0 40 0 00
Lait concentré, doz.	1 90 0 00
Nestlé's food, doz., 5 p.c.	4 50 4 65
Rollé oats, le sac	2 35 0 00
Dessicated wheat, le sac	2 25 2 40
Pois fendus, qrt. 196 lbs.	4 00 4 25
Chocolat des gourmets fin la livre	0 00 0 31

Farine préparée, Brodie	
XXX, 6 lbs.	2 30
" 3 "	1 20
" superb 6 "	2 10
" 3 "	1 10
Farine d'orge, doz.	2 00
" de seigle, doz.	2 00
" de Gluten lot, doz.	3 00
Biscuits Gluten, lb.	0 12 1/2

Pâte Cook's Friend:	
No. 1, 4 doz. paq. & 1/2 caisses.	\$2 40
" 2 6 "	0 80
" 3 4 "	0 45
" 10, 4 doz. 1/2 caisses	2 10
" 12, 6 "	0 70
1 lb.—2 doz. on boîte fer blanc, ch	3 10
" 3 "	1 75
" 4 "	1 10

Poissons.	
Harengs Shore	0 00 5 00
" Labrador	0 00 3 00
" " "	0 00 4 75
" " "	0 00 2 90
Harengs Cap Breton	4 75 0 00
" " "	0 00 2 90
Morue sèche	4 75 5 00
" No 1 Len quart	0 00 0 23
" No 1 large quart	0 00 0 23
" No 1 Draft lb.	0 00 0 00
Morue desossée	6 00 6 50
Poisson blanc lac Sup.	0 00 5 50
Traite des lacs	0 00 4 50
Saumon Labrador	0 00 12 50
Saumon do	0 00 0 00
Maquereau No 1	0 00 0 00
" No 2	0 00 0 00
" No 3	0 00 0 00
Saumon Colombie A	0 00 6 00
do	0 00 11 00
Anguille	0 00 0 00

Produits de la ferme.	
(Prix payés par les épicier.)	
Beurre.	
Townships frais	0 18 0 19
" 2de qual.	0 15 0 17
De l'Ouest	0 15 0 18
Rouleaux	0 00 0 00
Beurre de beurrieres frais	0 19 1/2 0 22

Fromage.	
De l'Ouest, la lb.	0 10 0 11
De Québec	0 10 1/2 0 11
Petites meules	0 10 1/2 0 11

Œufs.	
Mirés à la caisse	0 00 0 15
Chauvés à la caisse	0 90 0 14
Strictement frais	0 18 0 20

Sirop et sucre d'érable.	
Sirop d'érable en gâteaux	0 01 0 00
" en canistre	0 60 0 65
Sucre	0 05 0 08

Miel et otre.	
Miel coulé	0 06 0 07
Miel blanc nouveau	0 08 0 09
Miel en gâteaux	0 13 0 14
Cire vierge	0 25 0 27

Riz.			
	sacs	sacs	poches
J. 1 à 4 sacs	3 95	4 00	4 05
" 5 9	3 90	3 95	4 00
" 10 24	3 85	3 90	3 95
" 25 et plus.	3 80	3 85	3 90
B. 1 à 4 sacs	3 45	3 50	3 55
" 5 9	3 40	3 45	3 50
" 10 24	3 35	3 40	3 45
" 25 et plus.	3 30	3 35	3 40

English style.	
	Prix en gros
En sacs de 250 lbs.	
1 à 4 sacs	3 30
" 5 9	3 25
" 10 24	3 20
" 25 et plus	3 15

Salaisons, Saindoux, etc.	
Lard Canada Short Cut Mess	18 00
" " le quart	9 60
" " le quart	9 60
Short Cut Clear	18 50 19 00
" " le qt.	9 25 9 75

Saindoux:	
Pur de panne en seaux	2 00 2 00
Canistres de 10 lbs	10 11
" 5 "	10 11 1/2
" 3 "	10 11 1/2
Composé, Anchor en seaux	1 37 1/2
Canistre de 10 lbs.	7 1/2
" 5 "	7 1/2
" 3 "	0 7 1/2
Jambons, la lb.	10 1/2 11

Divers:	
Lard fumé, la lb.	0 12 0 13
Lard salé de l'Ouest le qrt	19 00 20 50
Lard Mess de l'Ouest	17 50 18 00

Sel.	
	Prix en gros
Sol fin, quart, 3 lbs.	\$2 90 à \$3 00
" 5 lbs.	2 75 2 80
" 7 lbs.	2 50 2 60
Sel gros livré, sac	0 49 0 50

Sirops.	
Sirop américain	gal. 0 19 1/2 0 24
Amber	qts 0 30 0 00
Extra V. B.	0 30 0 38
Sirop canadien tins	2 lbs. 0 00 0 08
"	8 lbs 0 30 0 32

Sucres.	
Brut	0 02 1/2 0 03
Jaunes raffinés	0 03 1/2 0 04
Boucauts et quarts.	
Extra ground	qts 0 04 1/2 0 00
"	bte 0 05 1/2 0 00
Cut loaf	qts 0 04 1/2 0 00
"	bte 0 05 1/2 0 00
"	bte 0 05 1/2 0 00
"	0 05 1/2 0 00
Powdered	qts 0 05 1/2 0 00
"	bte 0 05 1/2 0 00
Extra granulé	qts 0 04 1/2 0 00
"	qts 0 04 1/2 0 00
Sucre Lefebvre	0 33 1/2 0 04

Tabacs.	
Navy	3s, 4s et 12s la lb. 48
Solace	7s et 12s " 48
Butt's No 1	12s " 48
British consols	4s " 59
Laurel	3s " 49
Briar	7s " 47
Honey suckle	7s " 56
Napoleon	8s " 56
Victoria	12s " 47
Index	7s " 44
Brunette	12s " 44
" Derby " Plug	12s " 46 1/2
Solace à fumer	7s " 46 1/2
"	3s " 46 1/2
Old Chum Solace à chiquer	54

Thés.	
Japon commun à bon.	0 16 0 23
" bon à choix	0 20 0 27
Nagasaki commun à bon	0 15 0 53
Congou	0 15 0 08
Oolong, bon à fin	0 45 0 50
" Formosa	0 25 0 50
Y. Hyson commun à bon	0 11 0 20
" moyen à choix	0 25 0 35
" choix extra	0 60 0 85

Wm. WARE & SONS
 Importateurs de
FROMAGE
 Les Meilleurs Prix garantis sur consignations.
 169 Chambers Street, NEW YORK. 63 Rue William, MONTREAL.

B. P. 730. Téléphone 1263.
ALEX. W. GRANT,
 EXPORTATEUR DE
BEURRE et de FROMAGE
 ET MARCHAND A COMMISSION
 61 Rue William, Montréal,
 Et Chambre 19 Mercantile Exchange, New York.

DUCKETT, HODGE & CIE
 Exportateurs de
Beurre et Fromage
 Et Marchands de Provisions en Général,
 104 Rue des Sœurs Grises.
 Coin de la rue William. - - MONTREAL



M. AUBIN
 MARCHAND EN GROS DE
PROVISIONS, BEURRE, ŒUFS, FROMAGE, etc
 Manufacturier et propriétaire de la
CÉLÈBRE GLACIÈRE BREVETÉE AUBIN.
 La Glacière Aubin est en usage chez au-delà de 200 épicier à Montréal, qui sont tous prêts à proclamer sa supériorité incontestable.
 Magasin et bureau :
 No 706 AVENUE PAPINEAU, MONTREAL.
 Tél. Bell, 6654.

Si vous tenez le **Sel de Table Acme**, et si vous le laissez savoir à vos pratiques, vous vendrez plus de sel que n'importe qui : il ne se

Durcit pas
 Demandez le à votre marchand de gros.
TORONTO SALT WORKS
 128 ADELAIDE ST., E.
 TORONTO, Ont.

HODGSON BROTHERS
 Exportateurs et Marchands à Commission
 — DE —
FROMAGE et BEURRE
 Spécialité pour fromage.
 65, 67 et 69 rue William, Montréal

Nous sommes en communication directe avec tous les principaux négociants d'Angleterre et nous pouvons toujours obtenir les plus hauts prix sur consignations.
 Nous avons aussi constamment en main un fort approvisionnement de fournitures pour beurres et fromages aux plus bas prix, aussi matériel pour boîtes, etc., etc.

JOS. QUEVILLON & CIE
 Les plus grands Manufacturiers et Marchands de la province de
SAUCISSES Française, All-mande, Italienne, Et SAUCISSONS AUX POULETS.
 Nos voitures délivrent nos marchandises dans toutes les parties de la ville.
 Une attention spéciale portée aux commandes de la campagne.
JOS. QUEVILLON & CIE;
 17, 19, 21 Ruelle Josephat, Montréal, Canada.

BANQUE VILLE-MARIE
 Avis est donné par le présent qu'un dividende de **trois pour cent** sur le capital payé de cette institution a été déclaré pour le semestre courant, et sera payable au bureau principal de la banque, le et après
Samedi, le 1er Décembre prochain.
 Les livres de transferts seront fermés du 16 au novembre, ces deux jours inclusivement.
 Par ordre du Bureau de Direction.
 W: WEIR, Président.
 Montréal, 19 Octobre 1894: 8-9-10-11-12-13

PRIX COURANTS.—MONTREAL, 29 NOVEMBRE 1894

Prix en gros	
Poud. à canon, com. à bon	0 15 0 30
" moyen à fin	0 24 0 46
" fin à extra	0 57 0 65
Impérial, moyen à bon	0 25 0 30
" fin à extra	0 35 0 50
Souchong	0 25 0 60
Suif	
Suif raffiné, la livre	0 08 & 0 06 1/2
Suif brut,	0 03 1/2 & 0 04 1/2
Sapolo.	
En caisses de 1/2 à 1/4 grosse, la gr.	11.30
Vinaigres.	
Vinaigre Bordeaux	0 65 0 70
" M. Lefebvre & Cie, en oruche	1 50 0 00
" Malt, gallon	0 60 0 00
" La Bruyère	1 60 0 00
Vins.	
Non Mousseux:	
Bordeaux ord., caisse	3 00 3 50
" gall.	1 10 1 25
Bordeaux Médoc, caisse	5 65 6 65
" St Julien,	6 65 7 65
" Châteaux,	20 00 25 00
Bourgogne, caisse	3 00 24 00
" gallon	00 00 00 00
Sioule, gallon	1 40 1 60
Sherry, caisse	6 60 11 00
" gallon	00 00 00 00
Porto, caisse	6 00 15 00
" gallon	00 00 00 00
Moselle, caisse	08 50 24 00
Sauternes, caisse	6 65 7 65
Graves, caisse	6 50 7 50
Champagnes.	
J. Mumm, caisse	28 00 28 00
G. H. Mumm, caisse	31 00 33 00
Arthur Roederer, caisse	25 00 27 00
Vve Clicquot, caisse	31 00 33 00
Pommery, caisse	31 00 33 00
Fréminet, caisse	26 00 27 00
Morizet, caisse	25 00 27 00

Prix en gros	
Louis Roederer, caisse	29 00 31 00
Gold Lack Sec, caisse	30 00 32 00
Piper Heidsiek, caisse	28 00 30 00
Perrier Jouet, caisse	30 00 32 00
E. Mercier & Cie., carte or, caisse	31 00 33 00
Gd vin des Ambassades, c	14 00 15 25
Vin des Princes, caisse	24 00 25 00
Vin d'été, caisse	18 00 19 00
Mousseux.	
Bourgogne Mousseux, c.	00 00 00 00
Moselle Mousseux, c.	14 00 21 00
Hock Mousseux, caisse	14 00 16 00
Saumur, Tessier & Co., c	14 00 15 50
" Nerea Raphael, c	14 00 15 00
Vins toniques.	
Vin de Chevrier, la douz.	0 00 9 60
Stimulant au vin de Ran-	
clo, la douz.	0 00 9 00
Chocolats.	
Menter.	
Par caisse	Par boîte
de 120 lbs.	de 12 lbs.
Papier Jaune	lb. \$0 34 \$0 36
" Chamois	" 0 43 0 48
" Rose	" 0 50 0 56
" Bleu	" 0 58 0 66
" Vert	" 0 50 0 56
" Lilas	" 0 58 0 66
" Bronze	" 0 65 0 74
" Blanc glacé	" 0 73 0 83
" Premium	" 0 38 0 42
Chocolat hygiénique de Cowan en tins de 1 lb., la douz.	\$7 25
Chocolat hygiénique de Cowan en tins de 1/2 lb., la douz.	3 75
Chocolat hygiénique de Cowan en tins de 1/4 lb., la douz.	2 25
Chocolat hygiénique de Cowan en tins de 5 lbs., la lb.	0 55

Prix en gros	
Essence de chocolat de Cowan non sucré, en paquets, la dz.	1 40
Essence de chocolat de Cowan sucré, en tins de 1/2 lb., la dz.	2 25
Drogues et Produits Chimiques	
Acide tartrique	la lb. 0 33 0 35
" carbonique	0 30 0 40
" oxallique	0 10 0 12
" citrique	0 60 0 65
Alun	lb. 0 01 1/2 0 23
Alcô du Cap	0 14 0 15
Borax raffiné	0 07 0 09
Bleu (carré)	0 12 0 16
Bromure de Potass.	0 65 0 60
Bicarbonate de Soude, brl.	2 70 2 75
Biohrom. de Potasse	lb. 0 10 0 15
Pearline, boîte	5 00 0 00
Camphre anglais	lb. 0 75 0 80
Camphre américain	0 60 0 70
Chlor. de Potasse	0 23 0 25
Chlorure de chaux	0 02 1/2 0 05
Crème de tartre	0 20 0 22
Cendres de soude	0 01 1/2 0 02
Couperose, 100 lbs.	0 80 1 00
Garance	lb. 0 00 0 00
Glycérine	lb. 0 16 0 20
Gomme arabique	lb. 0 50 1 25
Gomme épinette	lb. 0 25 0 00
Indigo Madras	lb. 0 70 0 80
Indigo Bengal	lb. 1 60 1 75
Soda à laver par 100 lbs.	0 75 0 90
Soda à pâte par baril	0 00 2 50
Soufre poudre	lb. 0 02 0 03
Soufre bâtons	" 0 02 0 03
Soufre en sac (rock) par 100 lbs.	1 50 2 00
Soda caustique 60°	100 lbs 2 15 2 25
Soda caustique 70°	100 lbs 2 40 2 50
Sels d'Epsom	1 50 3 00
Sel de soude	100 lbs 0 90 0 95
Extrait de Campêche	lb. 0 10 0 11
Extrait de en paquets	lb. 0 12 0 14
Sulfate de morphine	lb. 1 90 2 00
Sulfate de cuivre	lb. 0 43 0 08
Strychnine	oz. 0 90 1 00
Sumac	la tonne 65 00 70 00
Opium	lb. 4 50 4 75
Phosphore	lb. 0 60 0 75
Iodure de potasse	lb. 4 00 4 25
Sulfate de Quinine	oz. 0 40 0 45
Salpêtre	lb. 0 08 0 74
Vert de Paris	0 00 0 15
Vitriol	0 05 0 08

Produits Pharmaceutiques.	
Prix en gros	
Huile de ricin (castor), la lb. 0 10 à 0 11	
" " " 1 oz. p. doz	0 35
" " " 2 "	0 75
Huile de ricin (castor), 1 oz. p. doz	0 60
" " " 6 "	0 10
" " " 8 "	1 00
" de foie de morue, demiards par doz	1 00
" " " Wyeth's demiards par doz	6 50
" " " " par gal.	1 20 à 1 50
Trésor des nourrices, par doz 1 40	
Sirof Dr Coderre (5 p.c.)	" 1 75
Hop Bitters,	" 7 00
Radway Ready Relief,	" 1 90
Pain Killer, par doz	1 75 à 2 00
Eau de Cologne	1 50 0 00
" Hoyt's	1 85 1 90
Eau de Floride, Murray & Lanman	
" "	4 75
Essences	55c, \$1, 1 50 1 75
" café	\$2, 3 50 6 75
Spécialités de L. Robitaille, Joliette.	
Doz. Gros.	
Elixir Résineux Pectoral	\$1 75 \$18 00
Restaurateur de Robson	3 50 38 00
Pilul. antibill. du Dr Ney	1 50 15 00
Spéc. antiasthm. gr.	6 25 65 00
" " petite	3 25 33 00
Anticholér. du Dr Ney	3 50 40 00
Salsepareille grande	7 00 90 00
" " petite	3 75 40 00
Onguent antihémor.	1 75 18 00
" antidart.	1 75 18 00
Onguent magique gr.	1 75 18 00
" " magique pet.	1 00 10 00
Pommade "c. les cors	1 75 18 00
Baume Catarrhal gr.	7 00 75 00
" " petite	3 50 38 00
Tue-douleur dentaire	1 75 18 00
Poudre dépurative Vink	1 75 18 00
Spécifique du prof. Vink	6 00 65 00
Vermifuge	4 00 42 00

COWAN'S CACAO ET CHOCOLATS EXQUIS. CAFÉ ET ICINGS.

THE COWAN COMPANY, (LTD.) TORONTO.

CANADIAN LEAF TOBACCO CO.

Toujours en mains un grand assortiment de

TABAC EN FEUILLE PRÉPARÉ, NATUREL ET A LA VAPEUR

En balles de 50 livres ou en boîtes de 100 livres. Demandez les échantillons et les prix.

CANADIAN LEAF TOBACCO CO., JOLIETTE.

MANUFACTURE D'ACIER FONDU

— DE —
FRIED. KRUPP,
A ESSEN, (Allemagne.)

Représentant en Canada :

JAS. W. PYKE,
35 Rue St. François-Xavier, Montréal.

Bandages de Roues en Acier et Roues bandées en Acier. Essieux et Tourillons d'Essieux, etc.

A. DEMERS. Tél. 589. C. BRUNET.

Faisant affaire sous les noms de

DRAPEAU, SAVIGNAC & CIE

140 Grande Rue St-Laurent, Montreal

FERBLANTIERS. PLOMBIERS, COUVREURS,

Et Poseurs d'Appareils de Chauffage

Assortiment très varié et complet d'Ustensiles de cuisine, Coutellerie, Lampes, Gazeliers, Brackets, Globes, etc., à des prix très modérés.

Ils se chargent de tout ouvrage, tel que Couverture en Ardoise, en Ferblanc, en Tôle galvanisée, et toutes espèces de réparations à des prix très modérés.

Spécialité pour la pose et les réparations de Fournaises à eau chaude, à vapeur, haute et basse pression, et Fournaises à l'air chaud. Fournaises à l'eau chaude et à l'air chaud combinées.

ON DEMANDE

Où Peut-on Trouver

— DES —

— UN —

RENSEIGNEMENTS.

Magasin de Provisions

qui ne tiennent pas un approvisionnement de

JOHNSTON'S FLUID BEEF ?

On n'en trouve pas facilement.

Ce fait parle éloquentement en faveur de l'article.

PRIX COURANTS.—MONTREAL, 29 NOVEMBRE 1894.

Prix en gros	
Spavin-Cure grande	7 00 80 00
petite	3 50 38 00
Colic-Cure	3 00 33 00
Pastilles Vermif. français.	1 40 15 00

Spécialités de Picault & Contant.

Doz. Gros.	
Elixir Pulmon. Balsami.	\$1 75 \$18 00
Biscuit Purgat. Parisien	1 20 12 00
Pastille à vers.	1 50 15 00
Poudre de condition 1 lb.	0 80 7 20
" " " 1 lb.	1 25 13 00
" " " 1 lb.	1 80 18 00
Huile d. foied. morue 8 oz	18 00
" " " 6 oz	15 00
Emulsion " "	4 00
Huile Vétérinaire.	1 50
Essence d'épinette.	0 30

Spécialité de A. C. Dionne.

Sirup de merisier compos. \$1 50 0 00

Spécialités de la Anchor Medicine Co

Doz. Gros.	
Anchor Weakness Cure.	8 00 78 00
Pilules du Dr Nelson (tonique du sang).	3 50 38 00
Vermicure Français au chocola.	1 25 12 00
Castorol (huile de castor préparée (3 oz).	1 20 12 36
" " " (4 oz)	2 40 25 32

Cuir et peaux.

Cuir à semelles.

Spanish No 1 18 lbs en moy.	0 19 0 21
" " " 25 " et au-dea. 0 18	0 19
" " " léger.	0 16 0 17
" " " No 2	0 15 0 16
" " " 18 lbs en moy.	0 18 0 16
Zanzibar.	0 16 0 00
Slaughter sole No 1 steers.	0 21
" " " p. ord. 0 19	0 20
" " " No 2	0 18 0 19
" " " sans acide.	0 00 0 19
" " " union crop No 1.0 28	0 00
" " " No 2.0 20	0 00

Prix en gros	
Harnais fins à la main p. lb.	0 25 0 26
" " No. 2	0 23 0 24
" " fins à la roue p. lb.	0 20 0 21
" " No. 2	0 18 0 19
" " taureau	p. lb. 0 17 0 19
Vache cirée mince	p. lb. 0 25 0 26
" " forte No. 1	p. lb. 0 21 0 23
Vaché grain. pesante	p. lb. 0 23 0 25
" " Hm, M, Lan le p.	0 10 0 11
" " écossaise	p. lb. 0 24 0 26
Taure française	p. pied. 0 85
" " anglaise	0 00 0 70
" " canadienne.	0 50 0 60
Veau can.	25 à 30 lbs p. lb. 0 70
" " 38 à 45	p. lb. 0 67 0 62
" " 45 et plus	p. lb. 0 55 0 57
Vachefendue moy. Ont.	p. lb. 0 14 0 16
" " forte de Q.	p. lb. 0 14 0 16
" " mince	p. lb. 0 16 0 00
Vache vernie.	le pied. 0 00 0 16
" " d'Ontario	0 18 0 19
Cuir verni uni, grainé	0 00 0 16
Mouton mince	la doz. 4 00 0 00
" " épais.	9 00 0 00
Dongola glacé, ord. le pied.	0 11 0 19
Kid Chevette	0 20 0 38
Chèvre des Indes glacée	0 15 0 00
Kangourou	0 38 0 45
Dongola dull	0 11 0 19
Buff d'Ontario H.	0 11 0 11
" " M.	0 10 0 10
Buff d'Ontario No 2.	0 00 0 08
Buff de Québec H.	0 10 0 10
" " M.	0 09 0 08
Buff de Québec No 3.	0 00 0 08
Glove Grain Ontario.	0 00 0 11
" " Québec.	0 00 0 09
Pebble " Ontario.	0 10 0 11
" " Québec.	0 09 0 10
Cuir à bourrure No 1.	0 17 0 20
" " fini français.	0 16 0 20
" " russe	0 19 0 19

Cuir à Reiture.

Maroquin large	doz. \$24 00 \$38 00
" " petit	18 00 22 00
" " persian	12 00 20 00
Veau de loi, im.	\$48 00 S. Royal \$40 00
" " "	Royal 38 00
Veau de loi	M. \$30 00 D. \$20 00
Vache Russie en peau la pièce.	18 00
" " imitation le pied.	0 30
" " seal	0 20
Veau de Russie	doz. 72 00

Prix en gros.	
Peaux.. Prix payés aux bouchers.	
Peaux vertes, par 100 lbs.	No. 1 \$4 00
do do	No. 2 3 00
do do	No. 3 2 00
Veaux, la livre	0 05
Agneaux, la pièce	0 65 à 0 70
Moutons, laine.	0 00 à 0 60
Moutons, tondus	0 20 à 0 00
Steers, par 100 lbs	5 00 à 5 50
Les tanneurs paient de 50c à \$1.00 de plus pour les peaux assorties et inspectées.	
Peaux de l'Ouest.	No. 1 0 00
do do	No. 2 0 00

Laines.	
Toison du Canada, la lb.	0 17 à 0 19
Arrachée, non assort.	0 18 à 0 20

Chaussures.

Brogans	0 75 à 1 00
Cobourgs	0 80 1 10
Split Balmorals	0 85 1 10
Kip	1 15 1 40
Buff	1 10 1 90
Veau	1 95 3 85
Buff Congress	1 10 1 70
Veau	2 10 3 40
Split boots	1 40 2 15
Kip	2 00 2 90
Veau	2 75 3 90
Bottes en feutre	1 50 2 00
" "	1 70 2 50
Wigwams	0 65 0 90
Moccasins	1 50 2 15

A CHEVILLE.

Split Boots	\$0 60 à 0 70
Split Balmorals	0 75 1 05
Kip	1 00 1 10
Buff	0 80 1 25
Pebble	1 00 1 25
Buff Bals clous en cuir.	1 00 1 15

A COUTURE.

Pebbles Boutonnées	1 05 1 30
Buff lustré	1 10 1 20
Pebble	1 10 1 50
Lustré	1 25 1 50
Chèvre	1 30 1 99
Veau poli	1 50 1 90
Chevreau français.	1 80 3 50
" " canadien.	1 40 2 75

Prix en gros.	
A, extra supérieure,	0 20 à 0 21
B, supérieure,	0 00 à 0 00
Noire,	0 17 à 0 18
Cap de B. E. en suint,	0 11 à 0 16
Australie, lavée,	0 00 à 0 00
Buenos Ayres,	0 31 à 0 34
Natal, en suint,	0 00 à 0 00

Pelleteries brutes.

Prix payés à Montréal.	
Vison, la pièce	\$1 50 à \$2 00
Rat musqué (printemps)	0 12 0 15
Marte, No. 1.	1 90 2 00
Renard roux.	1 30 1 40
Loup-cervier	3 00 3 50
Bête puante	0 00 0 00
Ours	7 00 18 00
Loutre	8 00 12 50
Castor, la livre	0 00 5 00
Chat sauvage	0 25 0 75

Prix en gros.

Hommes.	Garçons.	Enfants.
\$0 75 à 1 00	\$0 70 à 0 80	\$0 65 à 0 75
0 80 1 10	0 80 0 95	0 70 0 75
0 85 1 10	0 80 1 05	0 70 0 75
1 15 1 40	0 90 1 15	0 80 0 95
1 10 1 90	1 00 1 40	0 90
1 95 3 85		
1 10 1 70		
2 10 3 40		
1 40 2 15	1 25 1 60	
2 00 2 90	1 60 1 90	1 25 1 50
2 75 3 90		
1 50 2 00		
1 70 2 50		
0 65 0 90		
1 50 2 15		
Femmes.	Filles.	Enfants
\$0 60 à 0 70	\$0 50 à 0 60	\$0 40 à 0 50
0 75 1 05	0 60 0 85	0 50 0 60
1 00 1 10	0 85 1 00	0 65 0 75
0 80 1 25	0 80 1 00	0 60 0 70
1 00 1 25	0 90 1 00	0 50 0 65
1 00 1 15	0 90 1 00	0 50 0 65

COURROIES EN CUIR

ROBIN & SADLER
2518, 2520 ET 2522 RUE NOTRE-DAME
Manufacturiers.

H. C. LETOURNEUX, prés. C. LETOURNEUX, vice-prés. J. LETOURNEUX, sec.-tr.
LETOURNEUX, FILS & CIE
MARCHANDS-FERRONNIERS
Nos 261, 263 et 265, RUE ST-PAUL, MONTREAL. A l'enseigne de l'Enclume.

MAISON LAURENT, LAFORCE & BOURDEAU
Fondée en 1880.
No 1637 Rue Notre-Dame, Montréal.

Téléphone Bell 1297.
SEULS IMPORTATEURS DES CELEBRES PIANOS
HARDMAN, de New York, MARSHALL & WENDELL, d'Albany, N. Y., IVERS & POND, de Boston,
Et des meilleurs PIANOS et ORGUES fabriqués au Canada.

Cette maison, si avantageusement connue par l'excellence es Instruments qu'elle offre en vente, et par la satisfaction générale qu'elle a toujours donnée pendant plus de trente années d'existence, mérite à juste titre la confiance illimitée dont elle a toujours joui
REPARATIONS ET ECHANGES à des conditions très acceptables, et toutes sortes de PIANOS D'OCCASION en mains.

LAWRENCE A. WILSON & CO, MONTREAL
SEULS AGENTS EN CANADA POUR

DEUTZ & GELDERMANN, Gold } Lack Sec.	Ay.	COMANDON & CO.,	Cognac.
CLODE & BAKER, Invalid's Port,	Oporto.	QUANTIN & CO.	Cognac.
J. W. BURMESTER,	Oporto.	PETER F. HEERING,	Copenhagen
BONSONS & MULLER,	Tarragona.	R. THORNE & CO. "Kilty Scotch,"	Greenock.
J. ORNOSA & CO.,	Reus.	GREENLESS BROS.,	Glasgow.
SANCHEZ ROMATE HERMANOS,	Jerez.	"Claymore Scotch"	Belfast.
JIMINEZ & LAMOTHE,	Malaga.	BUSHMILLS OLD DISTILLERY CO.,	London.
CHAMPY PERE & CO.,	Beaune.	J. W. NICHOLSON & CO., Dry Gin,	Rotterdam
ST BONNET & BELLEMER,	Bordeaux.	BLANKENHEYM & NOLET,	Saumur.
BOUTELLEAU FILS, Doctor's Special Brandy.	Cognac.	Key Gin,	Torino.
		ALFRED GRATIEN,	
		MARTINI, ROSSI & CO., Vermouth,	

MARIANI & CO., Vin de Coca Mariani, Paris.



G. G. GAUCHER

Farines, Provisions. Produits de la ferme
SEUL AGENT EN CANADA DE LA
POUDRE ENGRAISSIVE et NOURRISSIVE
pour les Chevaux et bêtes à corne.
TONIQUE, STOMACHIQUE, DÉPURATIVE et VERMIFUGE.
91 et 93 Rue des COMMISSAIRES
MONTREAL.

THE EDWARD CAVANAGH COY
Manufacturiers et Importateurs

— DE —
QUINCAILLERIES, HUILES, PEINTURES, CHARBONS,
Etc., Etc.
2547 à 2553 rue Notre-Dame,
Coin de la rue es Seigneurs.
Bell Tél. 8025. MONTREAL

Prix en gros	
Fers et Métaux.	
FERRONNERIE ET QUINCALLERIE:	
<i>Fers à cheval:</i>	
Ordinaires, au baril.....	3 65 0 00
do par 25 barils..	3 50 0 00
En acier.....	5 00 5 75
<i>Fers à repasser, par lb</i>	0 03 0 03
<i>Fiches: Coupées, toutes dimensions, par 100 lbs</i>	
3 15	3 75
Pressées, do.....	Esc. 20 p.c3 90 0 00
7-16	3 90 0 00
"	4 25 0 00
"	4 50 0 00
"	4 75 0 00
<i>Fil de fer:</i>	
Poli, de No 0 à No 8, par 100 lbs Esc. 20 p.c.....	2 60 0 00
Galvanisé.....	3 35 0 00
Huilé et brûlé.....	2 70 0 00
Esc. 20 p.c.	
Brûlé; pour tuyau, la lb.....	0 06 0 07
Barbelé pour clôtures.....	0 00 0 03
<i>Fil de laiton, à collets</i>	
par lb	0 35 0 40
<i>Fontes Malléables</i>	
Enclumes.....	0 09 0 10
Charnières.....	0 10 0 11
T et "Strap".....	par lb 0 05 0 05
Strap et Gonds filetés	0 03 0 04
CLOUS, ETC.	
<i>Clous coupés à chaud:</i>	
De 5 1/2 à 6 pcs, par 100 lbs	\$1 65
5 pcs.....	1 70
4 1/2 ".....	1 75
3 1/2 ".....	1 80
3 pcs.....	1 85
2 1/2 ".....	1 90
2 ".....	2 05
1 1/2 ".....	2 25
1 1/4 ".....	2 65
<i>Clous coupés à froid:</i>	
De 1 1/2 à 1 3/4 pcs, par 100 lbs	2 15
1 1/2 ponce.....	2 55
<i>Clous à finir par 100 lbs:</i>	
1 ponce.....	3 00
1 1/4 ".....	3 40
1 1/2 ".....	3 00
2 ct 2 1/2.....	2 80
2 1/2 à 2 3/4.....	2 65
3 à 6.....	2 70
<i>Clous à quarts par 100 lbs</i>	
1 ponce.....	3 40
".....	3 15
1 1/4 ".....	2 90

Prix en gros	
<i>Clous à river par 100 lbs:</i>	
1 ponce.....	4 25
1 1/4 ".....	3 75
1 1/2 ".....	3 10
2 ".....	2 80
2 1/2 ".....	2 75
3 ".....	2 60
3 1/2 ".....	2 60
<i>Clous d'acier..... 10c en sus</i>	
Clous galvanisés, par 100 lbs.....	\$9 25
Clous à ardoise.....	4 00
Clous à cheval-No 7.....	2 35
"..... 8.....	2 25
"..... 9 et 10.....	2 15
<i>Clous de broche</i>	
1 ponce, No 18.....	net \$4 55
1 1/4 " No 15.....	3 85
1 1/2 " No 14.....	3 45
2 " No 13.....	3 45
2 1/2 " No 12.....	3 25
3 " No 11.....	3 00
3 1/2 à 4 1/2 ponces, No 6 à 10.....	3 00
5 à 8 " No 3 à 5.....	2 60
<i>Limes, râpes et tiers-points:</i>	
1ère qualité, escompte.....	50 p.c.
2me qualité,.....	60 p.c.
Mèches de tarière, esc.....	60 p.c.
Tarières escompte.....	40 p.c.
Vis, à bois, escompte.....	80 p.c.
Boulons à voiture, esc.....	70 + 10%
Boulons à bandage.....	60 p.p.
Boulons à lisses.....	70 p.c.
Métaux.	
<i>Cuivre.</i>	\$ c. # c.
Lingots.....	par lb 0 19 0 20
En feuille.....	0 20 0 21
<i>Etain.</i>	
Lingots.....	0 18 0 19
Barres.....	0 19 0 20
<i>Plomb.</i>	
Saumons.....	par lb 0 03 0 03
Barres.....	0 04 0 04
Feuilles.....	0 04 0 05
De chasse.....	0 05 0 05
Tuyau.....	par 100 lbs 4 75 5 00
<i>Zinc.</i>	
Lingots, Spelter, par lb.....	0 43 0 03
Feuilles, No. 8.....	0 03 0 05
<i>Acier.</i>	
A ressort.....	par 100 lbs 3 00 3 25
A lisse.....	2 00 2 10
Américain.....	5 50 6 00
A bandage.....	2 25 2 50
A pince.....	2 75 3 00
Fondu.....	par lb 0 12 0 13
Poule, ordinaire.....	0 00 0 07
De mécanicien.....	0 00 0 03

Prix en gros	
Fontes.	
Siemens.....	par tonne 16 50 17 00
Coltess.....	19 50 20 00
Calder.....	19 50 20 00
Langlois.....	00 00 00 00
Summerlee.....	20 00 20 50
Gantaherrie.....	00 00 00 00
Glangarnock.....	0 00 00 00
Carbroe.....	18 00 18 50
Eglinton.....	18 50 19 00
Shotts.....	00 00 00 00
Canadienne.....	16 50 17 00
<i>Fer en barres.</i>	
Canadien.....	par 100 lbs 1 65 1 75
Anglais.....	2 25 2 30
Affiné.....	2 55 2 65
De Suède.....	3 75 4 00
De Norvège.....	3 25 0 03
Lowmoor.....	6 50 0 00
" en verge.....	0 09 0 10
<i>Feuillard.</i>	
A cercler.....	par 100 lbs 2 40 2 60
Double.....	2 20 2 25
Toles.	
Noire, Nos 10 à 20, p. 100 lbs.....	0 00 0 00
" 22 à 24,.....	2 15 2 20
" 26 par 100 lbs.....	2 20 2 30
" 28 par 100 lbs.....	2 30 2 40
Galvanisée Morewood.....	0 05 0 06
Queen's head.....	0 04 0 05
Etamée, No. 24, 72x30.....	0 07 0 07
" No. 26,.....	0 08
" No. 28, 84x36 p. 100 lbs.....	0 08
Russie, Nos 8, 9 et 10, par lb.....	0 11
Canada, par boîte.....	2 10 2 15
<i>Ferblanc.</i>	
Coke I C par boîte.....	3 09
Charbon de bois I C par boîte.....	3 75
" I X.....	4 75
Pour chaq. X additionnel extra.....	1 00
Charbon de bois D C.....	
" I C Bradley 5 50 à 5 75.....	
Ferblanc terné.....	6 00 6 50
<i>Tuyaux de poêles</i>	
Tuyaux No 7, les 100 feuilles.....	\$5 75
" 6,.....	5 50
Coudes ronds pat., la douz.....	1 35
Connections, T et Y.....	2 40
Matériaux de Construction	
CIMENTS	
Ciment de Portland.....	1 90 2 25
Plâtre calciné.....	1 80 2 00
Chaux, maçonne p. 100 lbs.....	0 40 0 50
PLATRE POUR LA TERRE	
Le sac.....	0 50 0 55
Au char.....	0 00 0 50

Prix en gros	
BRIQUEES	
De Montréal.....	8 00 9 00
Du bord de l'eau.....	5 00 5 50
Réfractaires.....	16 00 22 00
Brique pressée.....	25 60 35 00
PEINTURES	
<i>Blanc de plomb "Crown"</i>	
Diamond par 100 lbs.....	5 50 6 00
Blanc de plomb pur, 100 lbs.....	5 00 5 50
" No 1.....	5 00 5 50
" 2.....	4 50 5 00
" 3.....	4 25 4 50
" sec.....	5 50 6 00
Rouge de Paris, Red Lead.....	4 00 5 00
Rouge de Venise, Anglais.....	1 50 2 00
Ocre jaune.....	1 50 2 00
Ocre rouge.....	1 50 2 00
Blanc de Céruse.....	0 45 0 60
Peintures préparées, gal.....	1 00 1 20
Hulle de lin crue.....	0 57 0 58
" bouillie.....	0 60 0 61
Ess. de Térébenthine.....	C 44 0 46
Mastic par 100 lbs.....	2 00 2 50
Papier goudronné, la lb.....	0 01 0 02
Papier feutre, le rouleau.....	0 65 0 00
VERRES A VITRES	
United.....	14 à 25. 1 20 à 1 30 50 pds.
" 26 à 40.....	1 30 1 40
" 41 à 50.....	3 00 3 25 100 pds.
" 51 à 60.....	3 25 3 50
" 61 à 70.....	3 55 3 65
" 71 à 80.....	4 05 4 25
" 81 à 90.....	4 55 4 65
" 91 à 95.....	6 10 6 25
TUYAUX ET CONDUITS.	
<i>Tuyaux en fer—liste:</i>	
1/2 pouce de diamètre.....	0 08
1 ".....	0 17
1 1/4 ".....	0 22
1 1/2 ".....	0 28
2 ".....	0 33
2 1/2 ".....	0 43
3 ".....	0 50
3 1/2 ".....	0 62
4 ".....	0 74
4 1/2 ".....	0 88
5 ".....	1 06
5 1/2 ".....	1 28
6 ".....	1 65
Escompte 6 1/2 à 70 p.c.	
Gros tuyau pour égouts, eau, etc, la tonne net.....	
\$33 à \$3	

PITUITE

Vous qui souffrez, depuis des années peut-être de cette affection désagréable qui vous rend la vie si pénible, vous croyez probablement que votre maladie est incurable.

Vous avez peut-être essayé bien des remèdes, et recourus à bien des médecins, sans soulagement appréciable.

Rassurez-vous. Ecoutez une victime de cette maladie si souffrante.

A. M. L. ROBITAILLE, Ph-macien,

"Je crois de mon devoir de vous faire part du bien que j'ai ressenti par l'usage des PILULES ANTIBILIEUSES du Dr NEY.

"J'étais fort souffrant depuis 3 ans. J'étais sujet au mal de cœur, à la PITUITE, je ne ressentais aucun goût pour la nourriture, mes forces allaient s'affaiblissant. Je m'adressai à plusieurs médecins dont l'un de réputation notable et de plus de 30 ans de pratique. Je pris leurs médicaments pendant plusieurs mois, mais sans effets marquants. Je ne pus parvenir à me faire purger suffisamment et la PITUITE continua de me faire souffrir.

"Sur votre avis, j'essayai les PILULES du Dr NEY. L'effet fut immédiat. La PITUITE disparut comme par enchantement et je redevins un homme nouveau.

"Merci mille fois pour m'avoir fait connaître un médicament aussi précieux."

CUTHBERT JUBINVILLE

St-Thomas, 20 juin 1891.

Les Pilules du Dr Ney sont en vente partout à 25 cts la Boite.

SEUL PROPRIÉTAIRE

L. ROBITAILLE, Chimiste

JOLIETTE, P. Q.

A. LIPPÉ, L. L. B.,

NOTAIRE

Argent à prêter sur hypothèque.

Bâtisse de la Banque du Peuple,

97 RUE SAINT-JACQUES et 219 RUE SAINT-URBAIN

Tél. 2768.

J. R. F. BEAUDRY, L. L. B.,

NOTAIRE

Bâtisse de la Banque du Peuple,

97 RUE ST-JACQUES, CHAMBRE 54, MONTREAL,

Bell Téléphone 1256.

Province de Québec,) **COUR SUPÉRIEURE**
 District de Montréal) No 766.

DME MATHILDE BERGERON, de Montréal; épouse de Hector Rochon, gentilhomme du même lieu, dûment autorisée à ester en justice, demande, vs Hector Rochon, gentilhomme du même lieu, défendeur. Une action en séparation de biens a été intentée ce jour en cette cause, contre le défendeur. Montréal, 13 novembre 1894. Louis Masson, avocat de la demanderesse. 11 12 13 14 15

PICAULT & CONTANT

PHARMACIENS ET CHIMISTES

1475 rue Notre-Dame, Montréal

MANUFACTURIERS et MARCHANDS EN GROS

D'Essences Culinaires, Huiles à Cheveux. Parfumeries, Vernis à Chaussures, Lessive en caisses, Caustique en canistres, Huile d'Olive en bouteilles, Huile de Castor, etc.

Prix modérés et commandes exécutées avec diligence.

FAUCHER & Fils

Importateurs et Marchands-Ferronniers

Bois et Garnitures de Voitures

Fournitures pour Carrossiers et Forgerons, telles que Fer en barres, Acier, Charbon de forge, Peintures, Vernis, etc.

Nos 796 à 802, Rue Craig,

MONTREAL.

Téléphone 576

Assurance Contre le Feu

La Cie d'Assurance du Canada

EASTERN

Bureau-chef, Halifax, N. E.

Capital..... \$1,000,000

Agences dans les principaux centres du Canada.

D. C. EDWARDS, Gérant-Résident,
Salle B, Bâtisse Temple, MONTREAL.

"LE CONSTRUCTEUR"

(25ème année).

Moniteur Spécial des Industries du Fer.

JOURNAL HEBDOMADAIRE

Industriel, Commercial et Financier. Mines et Métallurgie, Chemins de fer, Tramways et Navigation. Machines pour manufactures et industries diverses.

PARAISANT LE DIMANCHE.

DIRECTEUR:

MAURICE ALBERT,

83 rue du Bocher, Paris

Prix de l'abonnement annuel:

FRANCE, 25f. ÉTRANGER, 27f

PRIX COURANTS.—MONTREAL, 29 NOVEMBRE 1894.

Tuyaux en grès—liste, esc. 15 p.c.

4 pcs. par longueur de 3pd....	\$0 45
6 " " " " " " " " " " " "	0 60
8 " " " " " " " " " " " "	0 90
9 " " " " " " " " " " " "	1 26
10 " " " " " " " " " " " "	2 10
12 " " " " " " " " " " " "	2 70

Coudes ronds :

4 pouces chacun	0 75
6 " " " " " " " " " " " "	1 00
8 " " " " " " " " " " " "	1 75
9 " " " " " " " " " " " "	2 50

Tuyaux de réduction :

6 x 4 pouces chacun.....	1 40
9 x 6 " " " " " " " " " " " "	1 90
2 x 9 " " " " " " " " " " " "	2 75

Connection carrée ou fausse équerre :

Prix en gros simple doub.

4 x 4 pouces chacun.....	0 90	1 40
6 x 4 " " " " " " " " " " " "	1 50	1 80
6 x 6 " " " " " " " " " " " "	1 50	1 90
9 x 6 " " " " " " " " " " " "	2 10	2 75
9 x 9 " " " " " " " " " " " "	2 10	2 75
12 x 9 " " " " " " " " " " " "	3 00	4 00
12 x 12 " " " " " " " " " " " "	3 00	0 00

Syphon :

4 pouces.....	1 40	2 00
6 " " " " " " " " " " " "	1 90	2 75
9 " " " " " " " " " " " "	2 75	3 30
12 " " " " " " " " " " " "	4 00	6 00

Tuyaux à cheminée :

9 pouces, par pied	0 25
12 " " " " " " " " " " " "	0 40

Prix de détail.

Acajou de 1 à 3 pouces	le pied.....	22 à 24
Cèdre rouge 1 pouce	do	10 à 12
Noyer noir 1 à 4 pouces	do	10 à 14
Noyer noir 6 x 8, 7 x 7, 8 x 8	do	12 à 13
Cerisier 1 à 4 pouces	do	9 à 11
Frêne 1 à 3 pouces	le M.....	21 00 à 25 00
Merisier 1 à 4 pouces	do	20 00 à 25 00
Merisier 5 x 5, 6 x 6, 7 x 7, 8 x 8	do	26 00 à 25 00
Erable 1 à 2 pouces	do	20 00 à 36 00
Orme 1 à 3 pouces	do	18 00 à 25 00
Noyer tendre 1 à 2 pouces	do	30 00 à 40 00
Cotonnier 1 à 4 pouces	do	40 00 à 45 00
Bois blanc 1 à 4 pouces	do	18 00 à 22 00
Chêne 1 à 2 pouces rouge	do	30 00 à 35 00
Chêne 1 à 2 pouces blanc	do	40 00 à 50 00
Plaquage (venezers):		
Uni	par 100 pieds.....	90 à 1 00
Français	la feuille.....	50 à 1 25
Américain	do	25 à 50

Charbons.

PRIX DE DÉTAIL.

par tonne de 2000 lbs.. \$5 75

Grate	do	5 75
Furnace	do	5 75
Egg	do	5 75
Stove	do	6 00
Chestnut	do	6 00
Peanut	do	4 75
Screenings	do	2 240 lbs.. 1 50
Scotch Grate	do	2000 " 0 00 6 00
Scotch Steam	do	2240 " 4 50 5 00
Vale Grate	do	2000 " 5 25
Welsch Anthracite	do	2000 " 5 75
Pictou	do	2240 " 3 60
Cape Breton	do	" " " 3 60
Glace Bay	do	" " " 4 00
Sydney	do	" " " 4 00
Reserve	do	" " " 4 00
Charbon de forge	do	2000 " 5 50 6 00
Lehigh pour fond.	do	" " " 6 50 6 75
Coke	par chaldron	6 75 7 00
" usage domestique.....		3 00
" concassé.....		3 50

* Selon distance et qualité.

Bois de chauffage.

Prix payé par marchands, aux chars, gare Hochelaga.

Erable la corde.....	\$0 00 à \$5 00
Merisier do	0 00 à 4 75
Bouleau, &c. do	0 00 à 0 00
Epinette do	0 00 à 4 25
Slabs par chars.....	28 00 à 31 00
" en barge. Corde.....	2 30 à 3 00
Rognures, le voyage ...	2 25 à 0 00

Bois durs.

Erable la corde.....	\$0 00 à \$5 00
Merisier do	0 00 à 4 75
Bouleau, &c. do	0 00 à 0 00
Epinette do	0 00 à 4 25
Slabs par chars.....	28 00 à 31 00
" en barge. Corde.....	2 30 à 3 00
Rognures, le voyage ...	2 25 à 0 00

Erable piqué	le pied.....	04 à 05
Noyer noir ondé	do	04 à 06
Acajou (mahogany)	do	8 à

Bois de Service

6 à 16 pieds	le M.	Prix en gros
1 pouce strip shipping cull,	do	\$12 00 15 00
1 1/2 et 2 pces. do	do	12 00 15 00
1 pouce shipping cull sidings	do	14 00 16 00
1 1/2 et 2 pces do	do	15 00 18 00
1 pouce qualité marchande	do	20 00 30 00
1 1/2 et 2 pces do	do	20 00 30 00
1 pouce mill cull, strip, etc. No. 2	do	10 00 10 50
1 1/2 et 2 pces. do	do	10 00 10 50
1 pouce mill cull No. 1	do	12 00 15 00
1 1/2 et 2 pces. do	do	12 00 15 00
3 pces. do	do	10 00 12 00
do. No 2	do	6 50 8 50

Epinette.

1 pouce mill cull	5 à 9 pouces	do	9 00 10 00
1 1/2 et 2 pces. mill cull	do	do	10 00 11 00
3 pouces mill cull	do	do	9 00 10 00
1, 1 1/2 et 2 pces. qualité march.	do	do	12 00 13 50

Pruche.

1, 2 et 3 pces	do	9 00 10 00	
Colombages en pin, 2 x 3, 3 x 3, e 3 x 4—aux chars	do	10 00 11 00	
Lattes—1ère qualité	do	1 80 2 00	
2ème do	do	1 50 1 60	
Bardeaux pin XXX	16 pouces	do	2 00 3 00
do XX	do	do	2 40 2 50
do X	do	do	1 50
do 1ère qualité	18 pouces	do	3 00
do 2ème do	do	do	1 75
Bardeaux cèdre XXX	16 pouces	do	2 90 3 00
do XX	do	do	2 40 2
do X	do	do	1 50
Bardeaux pruche marchande	do	do	1 75

Charpente en pin.

de 16 à 24 pieds—3 x 6 à 3 x 11	do	16 00 17 00
de 25 à 30 do do do	do	18 00 18 50
de 31 à 35 do do do	do	21 00 22 50
de 16 à 24 do —3 x 12 à 3 x 14	do	18 00 19 00
de 25 à 30 do do do	do	20 00 21 00
de 31 à 35 do do do	do	23 00 24 00

Bois carré—pin.

de 16 à 24 pieds—de 5 à 11 pces carrés	do	17 00 18 00
de 25 à 30 do do do	do	19 00 20 00
de 31 à 35 do do do	do	21 00 22 00
de 16 à 24 do —de 12 à 14 pces carrés	do	19 00 20 00
de 25 à 30 do do do	do	21 00 22 00
de 31 à 35 do do do	do	23 00 24 00

Charpente en pruche.

de 17 à 30 pieds jusqu'à 12 pouces	do	15 00
Charpente en épinette	do	16 00
do en épinette rouge	do	25 00 30 00

LES MEILLEURS CIGARES

SONT SANS CONTREDIT . . . SUR LEMARCHÉ

Aberdeen, - - -

Paul Jones, - - -

Melrose, - - -

Blackstone,

Little Buck

BLACKSTONE CIGAR FACTORY

VILLENEUVE & CIE.

ESTABLISHED 1855

Taylor's Safes

145 & 147 FRONT ST. EAST TORONTO

Coffres-Forts. Coffres-Forts.

Clotures! Balustrades!

Toutes sortes de Travaux en fer.

Toronto Fence & Ornamental IRON WORKS

78 Adelaide O., Toronto, Ont.

LITERIE

DE LA

MAISON LA PLUS RENOMMÉE, ÉTABLIE DEPUIS 25 ANS.

Prix absolument les PLUS BAS.

J. E. TOWNSEND

1 Petite Rue St-Antoine, coin Rue St-Jacques seulement.

Téléphone 1906 GROS et DÉTAIL

HORMIDAS CONTANT,

Contracteur Plâtrier,

475 1/2 Rue Legacochetiere, Montreal.

JOSEPH FABIEN

PLÂTRIER,—Ouvrages Unis et Ornementés

NO 47 rue Knox, Pointe St Charles.

Ouvrage en Ciment une spécialité.

AMBERT & FILS, Constructeurs.

357 Rue Berri, Montreal.

LABRECQUE & MERCURE,

Entrepreneurs-Menuisiers,

37 RUELLE ST-ANDRE, MONTREAL

Téléphone Bell. 6328.

THIBODEAU & BOURDON

No. 1203 Rue Ste-Catherine.

Coin de l'Avenue Papineau - MONTREAL

Ont constamment en mains une quantité considérable de **BOIS DE SCIAGE SEC** qu'ils vendent à bas prix. Vente par char et par pile avec légère avance. Noyer noir et cotonnier de 1 à 4 pouces.
Téléphone No 6039.

BOIS DE SCIAGE

Bureau : 518 Lagachetière MONTREAL

D. PARIZEAU
CLOS, Canal Lachine, BASSIN No 3.
Tél. Bell No 8808. Vis-à-vis rue Ottawa. Tél. Bell No 8808.

T. PREFONTAINE

H. BOURCOUIN

T. PREFONTAINE & CIE

Marchands de

BOIS de SCIAGE

BUREAU :

Coin des rues NAPOLEON et TRACY, STE-CUNEGONDE

CLOS A BOIS :-

Le long du Canal Lachine, des deux côtés.

Tél. Bell 8141.

MONTREAL

PRODUITS FRANÇAIS.

Quincaillerie pour Bâtisses et Meubles
OUTILLAGE.

Ustensiles de Ménage en fer blanc, émaillé
cuivre et bois. Articles de chasse.
Lampes, Jouets, Bimbeloterie, Lunettes, Instruments d'Optique et tous
Articles de Paris.

ROYER & ROUGIER Freres

Maison fondée en 1827.

9 PLACE DES VOSGES | 73 RUE ST-JACQUES

PARIS.

MONTREAL.

Téléphone 1516

LE PRIX COURANT

A. & H. LIONAIS,

Éditeurs-Propriétaires

ADMINISTRATION. { Chambre 402 Bâtisse "New York Life."
Téléphone No 2547.
Boîte de Poste No 1417.
REDACTION. { 25 rue St-Gabriel.
Téléphone 2602.
Montréal, Canada.

ABONNEMENTS

(Strictement payable d'avance.)

Montréal et Banlieue un an	\$3 00
" " 6 mois	1.00
" " 3 mois	0.50
Canada et Etats-Unis, un an	1.50
" " 6 mois	0.75
France et Union Postale un an	3.00

LE NUMERO 10-CENTINS.

Adresser toutes communications comme suit :

LE PRIX COURANT,

Montréal, Canada.

J. CRADOCK SIMPSON & CIE

AGENTS D'IMMEUBLES ET DE FINANCES.

OFFRENT EN VENTE. — Résidences de première classe ; bonnes maisons ; propriétés commerciales et magnifiques lots à bâtir.

OFFRENT A LOUER. — Maisons meublées, maisons non-meublées et Magasins.

FONT DES PRETS — Sur bonnes hypothèques à des taux d'intérêt très bas.

ASSURENT — Les risques de tout genre dans les Compagnies de premier ordre.

ADMINISTRENT LES PROPRIETES — Pour les propriétaire ou fidéi-commissaires, au mieux de leurs intérêts.

VENTE D'IMMEUBLES A L'ENCAIN — Tous les quinze jours, le MERCREDI.

Bâtisse de l'Assurance "Guardian,"

181, RUE ST-JACQUES, MONTREAL.

TELEPHONE 714

R. A. MAINWARING

Courtier d'Immeubles

ET PLACEMENTS

— BUREAUX —

147 St. Jacques | 2358 Ste Catherine

MONTREAL

Téléphone Bell 2433

JOHN JAMES BROWNE, Architecte.
JOHN JAMES BROWNE & SON, Agents d'Immeubles

Si vous désirez acheter, vendre ou acquérir des

PROPRIETES

Adressez-vous à

JOHN JAMES BROWNE & SON

207 RUE ST-JACQUES, MONTREAL

(Bâtisse Nordheimer)

Evaluation de propriétés, Règlement de pertes d'incendie

JOHN MORRIS

AGENT D'IMMEUBLES

Assurances Contre le Feu,
Prets sur Hypotheses

126, RUE ST-JACQUES

Téléphone 2290.

MONTREAL

FRED. R. ALLEY

Achète, Vend et Échange

— LES —

PROPRIETÉS

Administration de Successions,
Collection de Loyers,
Placement d'Assurance.

BUREAU PRINCIPAL,

116 Rue ST-JACQUES, Montréal

Téléphone 1251.

A PRÊTER . . .

\$17,000 a 5 p.c.

\$10,000 a 5 1/2 p.c.

PAR SOMMES DE PAS MOINS DE \$5,000.

ALBERT E. LEWIS

Téléphone 1942,

185 rue St-Jacques, Montréal.

MARCOTTE FRERES

ENCANTEURS

— ET —

Agents d'Immeubles

Avances faites sur consignations.

Emprunts négociés sur hypothèques.

No 69 rue St-Jacques,

MONTREAL.

PROPRIÉTÉS

ET

LOTS A BATIR

A Vendre

Au Mois

Résidences
d'Été

A Vendre
ou à

Louer

Prêts

Négociés
aux
Plus Bas Prix

Assurances

Evaluations

L.F. LAROSE AGENT D'IMMEUBLES

1627 Rue Notre-Dame

Tél. Bell, 2985.

Ventes enregistrées

Pendant la semaine terminée le 24 novembre 1894.

MONTREAL EST

QUARTIER STE-MARIE

Rue Lafontaine, Nos 266 et 268, maisons en bois et brique. Lot 911, terrain 41 x 96. Cyprien Dumouchel à Belzaine St-Aubin; \$3,050 [37716].

Rue Parthenais. Lots 1461-11, 12 et 13, terrains mesurant ensemble 4878 pieds en superficie, vacants. Stanislas D. Vallières à Jos. L. Lachapelle; \$1,450 [37717].

Rue Ste-Rose, Nos 21, maison en bois et brique. Partie du lot 425, terrain de 1326 p. en superficie. François Charbonneau à Jos. Bourgeois; \$1,700 [37718].

Rue Poupart, Nos 198 à 208, maisons en brique. Partie Sud-Ouest des lots 1342-3, 4 et 5, trois terrains de 28 x 74 chacun. Le Shérif de Montréal à Joseph U. Emard; \$11,150 [37727].

Rue Panet, Nos 471 à 473, maisons en bois et brique. Lot 1101-136, terrain 35 6 en front, 36 en arrière x 101. Ovila Gagnon à Adélar P. Lacroix; \$2,400 [37730].

QUARTIER ST-JACQUES

Rue Rivard, No 5, maison en bois et brique. Lot 1202-81, terrain 20 x 75. Mme veuve J. D. H. L'Ecuyer à Ferdinand Frénette; \$700.00 [37709].

Rue Sherbrooke. La 1/2 indivise des lots 1165 6, 7 et 8, terrain de 75 x 99.4 d'un côté et 43.2 de l'autre, vacant. Louis Z. Gauthier à Victor Roy; \$2,410 [37713].

Rue St-Christophe Nos 167 et 167a, maison en bois et brique. Lot 854-18, terrain 22 10 x 71. Georgiana Beauchamp et Jos. Trudel son épouse à Alphonse Hogue; \$3,500 [37715].

Rue St-André Nos 874 et 876, maisons en bois et brique. Lot 1207-70, terrain 24 x 94. Jos. C. Préfontaine à Ignace Lebœuf; \$2,200 [37225].

QUARTIER ST-LAURENT

Avenue du Parc Nos 19 et 21, maisons en pierre et brique. Partie du lot 67, terrain 48 x 136.6. F. G. Lyman à Alfred Eaves; \$18,000 [37692].

Rue Mance Nos 38 et 40, maisons en brique. Droits dans le lot 256, terrain de 3835 p. en superficie. Henry A. Ekers à McDuff Lamb; \$1,100 [37712].

Rue St Charles Borromée, Nos 196 et 198, maison en pierre et brique. Lots 295 et 298, terrain de 51 x 141. Thos. C. Hickock à Léon Archambault; \$7,500 [37721].

MONTREAL OUEST

QUARTIER ST-ANTOINE

Rues Mansfield, Nos 153 à 161 et Burnside Place, No 41, maisons en pierre et brique. Lots 1407 et 1408. La faillite John et J. J. H. Anderson à Wm Weir; \$44,000 [126279].

HOCHELAGA

QUARTIER ST-DENIS

Rue Rivard. Lots 162-123 à 129; 131 et 132, terrains de 22 x 70 chacun, vacants. The Montreal Loan & Mortgage Co à Stuart & Hébert; \$1,380 [54220].

Rue St Hubert. Lots 7-816 et 817; terrain 50 x 109. Henry V Meredith à Joseph Ouimette \$245 25 [54225].

Rue Dufferin, No 249, maison en bois.

Lots 329-86 et 87, terrain 25 x 80. Joseph Courtemanche à Jean-Baptiste Savaria; \$1,500 [54250].

QUARTIER ST-GABRIEL

Rue Coleraine, Nos 41 et 43, maison en bois et brique. Lots 3239-172 et 173, terrains de 22.6 x 80 chacun. Le Shérif de Montréal à Patrick O'Brien; \$2,220 [54205].

Rue Ropery, No 235, maison, etc. Partie du lot 2841, terrain de 3600 p. en superficie. The Montreal Loan & Mortgage Co. à John Darlington; \$2,475 [54222].

QUARTIER HOCHELAGA.

Rue Ste-Catherine. Lot 76-4 et 5, terrain 51.6 x 105 d'un côté et 107 de l'autre, vacant. Thos. C. Aylwin à Wm. H. Hingston; \$2,000 [54194].

MAISONNEUVE

Avenue Letourneux. Lot 8-72, terrain 25 x 100, vacant. Bruno Charbonneau à Ulric Perreault; \$250.00 [54237].

MONTREAL ANNEXE

Rue St-Laurent. Lot 11-285, terrain 25 x 84, vacant. Mme A. E. Lewis à Israël Charbonneau; \$625.00 [promesse de vente] [54283].

VERDUN

Rue Rushbrooke. Lot 3276, terrain 85 x 120, vacant. Phillip Jones à Edward May; \$867.00 [54203].

Rue Wellington. La moitié sud ouest du lot 3283, terrain 30 x 120, vacant. Phillip Jones à Wm. S. McMillan; \$666.00 [54289].

ST-HENRI

Rue St-Ferdinand Nos 22 à 28, maisons etc. Lot 1846, terrain 40 x 90. Pierre Goyer à Alexandre Baril; \$250.00 [54197].

Rue Beaudoin. Lot 1722-63, terrain 23 x 92. George Pontus dit Clermont à la cité de St-Henri; \$1,950 [54235].

Rue Beaudoin. Lot 1722-107, terrain 23 x 92, Narcisse Blain à la cité de St-Henri; \$1,900 [54291].

Rue Beaudoin. Lot 1722-106, terrain 23 x 92, Arthur Dansereau à la cité de St-Henri; \$1,450 [54292].

COTE ST-ANTOINE

Avenue Melbourne, No 26, maisons, etc. Lot 244-37, terrain de 5041 p. en superficie. Edward H. Browne à James Walker; \$1,165 [54230] (à réméré).

Avenue Western. La moitié sud-ouest du lot 208-49, terrain 25 x 101.9 d'un côté et 102 de l'autre, vacant. Chas. R. Ellacott à Wm Petts; \$645.00 [54257].

Avenue Western. La moitié nord-est du lot 208-49, terrain 25 x 101.6 d'un côté et 101.9 de l'autre, vacant. Chas. R. Ellacott à Walker Rowlands; \$645.00 [54258].

Revue Immobilière.

Montréal, 29 novembre 1894.

Encore une petite semaine pour la propriété foncière. Il n'y a guère de ventes d'un peu d'importance en dehors de celle de la propriété Anderson, rue Mansfield, vendue \$44,000; d'un bloc de maisons, appartenant à une autre faillite, rue Poupart, vendu par le shérif \$11,150 à un créancier hypothécaire, et

d'une partie de la propriété Lyman, avenue du Parc, payée \$18,000.

Une bonne nouvelle circule qui fera plaisir aux propriétaires de lots à bâtir. Il se produit un mouvement considérable pour demander à la législature d'abolir la loi Augé, et le gouvernement serait disposé à prendre la responsabilité de cette abolition qui est demandée même par les sociétés ouvrières.

Les lots à bâtir ont rapporté les prix suivants :

Ville :	LS PIED
Rue Parthenais.....	30 c
" Sherbrooke (Est).....	60 c
" Rivard (St-Denis).....	10 c
" Ste Catherine (Hoch).....	35 c
Maisonneuve :	
Avenue Letourneux.....	10 c
Montréal Annexe : (Mile End).	
Rue St Laurent.....	28 c
Verdun :	
Rue Wellington.....	18 1/2 c
" Rushbrooke.....	8 1/2 c
Côte St Antoine :	
Avenue Western.....	25 c

Les propriétaires feront bien de surveiller attentivement la législation concernant la cité de Montréal et de joindre leurs efforts à ceux de l'Association Immobilière; car si le parlement provincial adoptait les amendements proposés par le conseil de ville, la sécurité de la propriété foncière serait très gravement compromise.

Voici les totaux des prix de vente par quartiers :

Quartier Ste Marie.....	\$19,750 00
" St-Jacques.....	8,800 00
" St-Louis.....	26,600 00
" Antoine.....	44,000 00
" St-Denis.....	3 125 25
" St-Gabriel.....	4,695 00
" Hochelaga.....	2,000 00
Maisonneuve.....	250 00
Montréal Annexe.....	625 00
Verdun.....	1,583 00
St-Henri.....	5,530 00
Côte St Antoine.....	2,455 00
	\$119 393.25
Semaine précédente.....	125,148 45
Ventes antérieures.....	8,133 474 80
Depuis le 1er janvier.....	\$8 378,014.50
Semaine correspondante.	
1893.....	\$193 031 27
" 1892.....	233 111 28
" 1891.....	438,834 98
" 1890.....	463 359 16
" 1889.....	263 716 12
" 1888.....	165,145 12
A la même date	
1893.....	\$ 9 236,322 28
" 1892.....	12 138 130.55
" 1891.....	11 678,962 04
" 1890.....	9,785,116 42
" 1889.....	8 235,632.81
" 1888.....	6,884,244.11

On trouve un grand nombre de petites obligations cette semaine, dont un certain nombre sont données en garantie d'avances en marchandises et matériaux etc. Les taux sont faibles, dirait-on. Les capitaux pla-

cés sur hypothèque à 5 p. c., s'ils sont plus difficiles à réaliser, sont aussi en sûreté et rapportent beaucoup plus que laissés à la banque. Il y a trois prêts à 5 p. c; pour \$9,500 et \$10,000 (2); il y en a six à 5½ p. c. pour \$500, \$2,000, \$4,000, \$6,000 et \$8,000 (2). Les autres sont à 6 ou 7 p. c. sauf un prêt de \$1,000 qui porte 12 p. c.

Voici les totaux des prêts par catégories de prêteurs :

Cies de prêts.....	\$14,486
Assurances.....	3,400
Autres corporations.....	12,000
Successions.....	75,032
Particuliers.....	
Total.....	\$104,518
Semaine précédente.....	63,104
Semaines antérieures.....	5,398,943
Depuis le 1er janvier 1894.....	\$5,566,565
Semaine correspondante. 1893....	\$ 99,514
" " 1892.....	170,175
" " 1891.....	240,080
" " 1890.....	59,640
" " 1889.....	71,876
" " 1888.....	117,890
A la même date 1893.....	\$7,418,553
" " 1892.....	7,408,640
" " 1891.....	6,106,261
" " 1890.....	4,564,357
" " 1889.....	4,385,989
" " 1888.....	3,850,847

La Construction

Contrats donnés pendant la semaine terminée le 24 novembre 1894.

Chez M. Wm. McLEA WALBANK, Architecte.

Rue Sherbrooke.—Résidence. Maçonnerie, Wighton & Morrison. Charpente et menuiserie, Wm. Swan. Couverture etc., Jos Thibault. Enduits, Frs. Décary. Propriétaire, S. Davis.

Drval.—Résidence d'été. Peinture et vitrerie, G. S. Kimber. Propriétaire, E. K. Greene.

Chez M. A. C. HUTCHISON, Architecte.

Côté St-Antoine, rue Stanton.—Une station de pompiers à 1 étage, avec tour.

Maçonnerie et brique, Geo. Morrison & Cie.

Charpente et menuiserie, couverture, plomberie, peinture et vitrerie, ouvrages en fer, John Morrison.

Propriétaire, La ville de la Côte St-Antoine.

\$12,000 seront dépensées en améliorations par la compagnie d'électricité d'Ottawa, autour et dans les usines centrales, aux Chaudières. Ces améliorations devront cependant être réparties, quant à l'évaluation municipale sur 19 pouvoirs d'eau et usines quelconques qui vont en bénéficier.

Une église catholique va être construite sous peu à St Paul de Chester.

M. D. Ouellet, architecte, de Québec, prépare les plans pour deux églises; l'une dans le comté de Gaspé, et l'autre dans le comté de Témiscouata.

PETITES NOTES

Il a été reçu à New York cet été 1100 chars de fruits frais de Californie et on en attend encore environ 40 chars.

M. Livesey, évalué à 12,000,000 de tonnes par année la quantité de charbon consommée pour la production du gaz.

Un limaçon met exactement quatorze jours et cinq heures pour faire un mille. C'est trop lent pour servir d'exemple à un homme d'affaires.

Berlin, la capitale de l'empire allemand, est très cosmopolite; il n'y a que 37 p. c. de sa population qui soient allemands de naissance.

L'endroit le plus froid du monde civilisé est une ville de Sibérie, Yakoutak, où le thermomètre descend parfois à 73 degrés au dessous de zéro.

Les quatre premiers mois de l'exploitation des tramways électriques par la municipalité de Glasgow se sont soldés par un déficit de plusieurs milliers de louis.

Le nombre des exposants à l'exposition d'Anvers a dépassé 12,000. Il y a été distribué 401 grands prix, 812 diplômes d'honneur, 1813 médailles d'or et 2238 médailles d'argent. C'est la France qui a obtenu le plus de récompenses, battant même la Belgique.

On vient de voir paraître à Londres, le cab-vélocipède; ce cab est mu par un conducteur, par devant et un laquais par derrière, tous deux actionnant des pédales. Le cab-vélocipède fait une victorieuse concurrence au cab à cheval dans les rues de Londres.

On calcule que chaque habitant des Etats-Unis, homme, femme et enfant, consomme annuellement quatre minots et demi de blé, sous forme de pain, biscuit, etc; ce qui donne, pour les 60,000,000 d'habitants, une consommation annuelle de 270,000,000 de minots.

J'ai vu, dit un confrère, dans la vitrine d'un confiseur, un étalage de sucres sur lequel on avait étendu une feuille de papier à mouches et la feuille de papier était couverte de mouches défuntes. Croyez-vous que j'ai été tenté d'acheter de ces sucres? Non, bien sûr!

Le budget de la Marine en France pourvoit à la mise en chantier de navires de guerre jaugeant ensemble 65,000 tonneaux, en outre des 291,000 tonneaux actuellement en construction. Parmi les nouvelles constructions on trouve deux navires devant faire 23 nœuds à l'heure.

On fait maintenant une nouvelle mèche de lampe qui doit donner 25 p. c. de plus en éclairage que la mèche de coton. La nouvelle mèche est faite de terre cuite dans laquelle on a inséré, pendant qu'elle était encore plastique, de menus filaments de fibre végétale. Ces filaments brûlent pendant la cuisson, laissant de petits trous par lesquels l'huile est aspirée par le phénomène connue sous le nom d'attraction capillaire.

Une journée de travail à Birmingham, Angleterre, représente la production industrielle suivante: 14 millions de

plumes à écrire; 6,000 couchettes de fer; 7,000 fusils; 300 millions de clous coupés; 100 millions de boutons; 1000 selles; 5 millions de pièces de monnaie de cuivre ou de bronze et 20,000 paires de lunettes.

Deux jeunes Américains, qui ont traversé l'Asie en bicyclette, disent que la réputation de la Perse a été beaucoup surfaite. On n'y écrase pas une fleur à chaque pas, comme le prétendent certains poètes touristes. Ils sont plutôt de l'avis du voyageur écossais qui divisait la Perse en deux portions: l'une, un désert salé; l'autre, un désert pas salé.

Aux dernières élections, à New-York, on a voté sur la question de l'annexion de Brooklyn à New-York. Les partisans de l'annexion ayant été en majorité, l'annexion sera probablement votée à la prochaine session de la législature d'Etat, à Albany. New-York aura alors une population de plus de 3,000,000 d'habitants et sera la ville la plus peuplée du monde après Londres.

Un Américain a inventé un appareil qu'il appelle "rubber sporting boat" pour l'usage de la pêche et de la chasse au gibier d'eau. C'est une amplification de la ceinture de sauvetage; cela se compose d'un corps ovale en caoutchouc divisé en quatre compartiments séparés, que l'on remplit d'air. Le pêcheur ou le chasseur s'y trouve assis, avec la libre disposition de son torse et de ses bras; les jambes sont passées dans des bottes dépassant par dessous et garnies de nageoires pour la propulsion.

L'administration des postes à New-York vient de placer dans Broadway, ainsi qu'à la 3e, à la 6e et à la 8e avenues, des caisses peintes en rouge, de 3 pieds 6 pouces de haut, de 2 pieds 4 pouces de largeur et de 18 pouces de longueur qui sont destinées à recevoir les livres, les journaux et les autres articles destinés à la poste, qui sont trop volumineux pour entrer dans une boîte aux lettres. Ces caisses sont à des distances assez rapprochées les unes des autres. Des employés montés en wagon en feront la levée régulièrement comme on le fait pour les lettres. C'est une amélioration qui aurait sa raison d'être à Montréal.

Dans ce moment où la question juive intéresse et même passionne tant de gens, voulez-vous savoir combien il y a d'Israélites sur la terre?

En voici la nomenclature et la répartition:

L'Europe en comprend 5,400,000, l'Asie, 300,000; l'Afrique, 350,000; l'Amérique, 250,000; l'Océanie, 12,000.

Le total général des Israélites dans le monde entier est donc de 6,312,000, groupés de la façon suivante:

En Allemagne, 575,000; en Russie, 2,552,000, Autriche-Hongrie, 1,644,000; France, 230,000; Turquie, 104,000; Roumanie, 265,000; Bulgarie, 10,000; Suisse, 7,000; Danemark, 4,000; Serbie, 3,500; Belgique, Grèce et Suède, 3,000; Espagne, 1,900; Gibraltar, 1,500.

Turquie d'Asie, 195,000; Russie d'Asie, 47,000; Perse, 18,000; Asie centrale, 14,000; Inde, 19,000; Chine, 1,000.

Abissynie, 200,000; Maroc, 60,000; Egypte, 8,000; Tripolitaine, 6,000; Tunisie, 5,000. Enfin, sur les 250,000 Israélites que compte l'Amérique, 240,000 résident aux Etats-Unis.