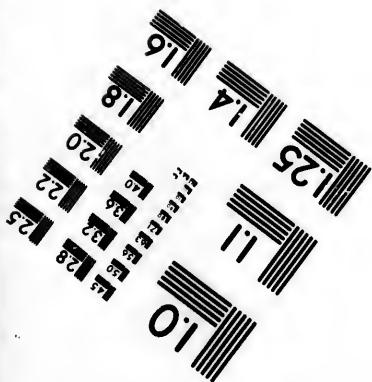
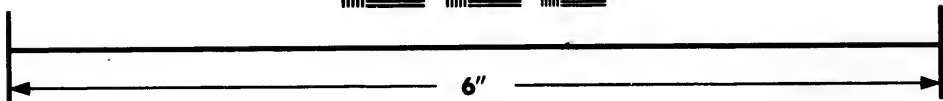
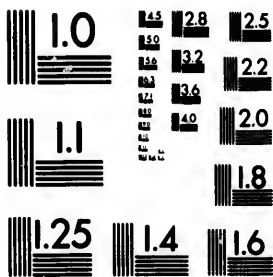

**IMAGE EVALUATION
TEST TARGET (MT-3)**



**Photographic
Sciences
Corporation**

23 WEST MAIN STREET
WEBSTER, N.Y. 14580
(716) 872-4503

1.8
2.0
2.2
2.5
2.8
3.2
3.6
4.0

**CIHM/ICMH
Microfiche
Series.**

**CIHM/ICMH
Collection de
microfiches.**



Canadian Institute for Historical Microreproductions / Institut canadien de microreproductions historiques

1.8
2.0
2.2
2.5
2.8
3.2
3.6
4.0

© 1984

Technical and Bibliographic Notes/Notes techniques et bibliographiques

The Institute has attempted to obtain the best original copy available for filming. Features of this copy which may be bibliographically unique, which may alter any of the images in the reproduction, or which may significantly change the usual method of filming, are checked below.

L'Institut a microfilmé le meilleur exemplaire qu'il lui a été possible de se procurer. Les détails de cet exemplaire qui sont peut-être uniques du point de vue bibliographique, qui peuvent modifier une image reproduite, ou qui peuvent exiger une modification dans la méthode normale de filmage sont indiqués ci-dessous.

- | | |
|--|--|
| <input type="checkbox"/> Coloured covers/
Couverture de couleur | <input type="checkbox"/> Coloured pages/
Pages de couleur |
| <input type="checkbox"/> Covers damaged/
Couverture endommagée | <input type="checkbox"/> Pages damaged/
Pages endommagées |
| <input type="checkbox"/> Covers restored and/or laminated/
Couverture restaurée et/ou pelliculée | <input checked="" type="checkbox"/> Pages restored and/or laminated/
Pages restaurées et/ou pelliculées |
| <input type="checkbox"/> Cover title missing/
Le titre de couverture manque | <input checked="" type="checkbox"/> Pages discoloured, stained or foxed/
Pages décolorées, tachetées ou piquées |
| <input type="checkbox"/> Coloured maps/
Cartes géographiques en couleur | <input type="checkbox"/> Pages detached/
Pages détachées |
| <input type="checkbox"/> Coloured ink (i.e. other than blue or black)/
Encre de couleur (i.e. autre que bleue ou noire) | <input checked="" type="checkbox"/> Showthrough/
Transparence |
| <input type="checkbox"/> Coloured plates and/or illustrations/
Planches et/ou illustrations en couleur | <input type="checkbox"/> Quality of print varies/
Qualité inégale de l'impression |
| <input type="checkbox"/> Bound with other material/
Relié avec d'autres documents | <input type="checkbox"/> Includes supplementary material/
Comprend du matériel supplémentaire |
| <input checked="" type="checkbox"/> Tight binding may cause shadows or distortion
along interior margin/
La reliure serrée peut causer de l'ombre ou de la
distortion le long de la marge intérieure | <input type="checkbox"/> Only edition available/
Seule édition disponible |
| <input type="checkbox"/> Blank leaves added during restoration may
appear within the text. Whenever possible, these
have been omitted from filming/
Il se peut que certaines pages blanches ajoutées
lors d'une restauration apparaissent dans le texte,
mais, lorsque cela était possible, ces pages n'ont
pas été filmées. | <input type="checkbox"/> Pages wholly or partially obscured by errata
slips, tissues, etc., have been refilmed to
ensure the best possible image/
Les pages totalement ou partiellement
obscurcies par un feuillet d'errata, une pelure,
etc., ont été filmées à nouveau de façon à
obtenir la meilleure image possible. |
| <input type="checkbox"/> Additional comments:
Commentaires supplémentaires: | |

This item is filmed at the reduction ratio checked below/
Ce document est filmé au taux de réduction indiqué ci-dessous.

10X	14X	18X	22X	26X	30X
<input type="checkbox"/>	<input type="checkbox"/>	<input type="checkbox"/>	<input checked="" type="checkbox"/>	<input type="checkbox"/>	<input type="checkbox"/>
12X	16X	20X	24X	28X	32X

The copy filmed here has been reproduced thanks to the generosity of:

Library of the Public
Archives of Canada

The images appearing here are the best quality possible considering the condition and legibility of the original copy and in keeping with the filming contract specifications.

Original copies in printed paper covers are filmed beginning with the front cover and ending on the last page with a printed or illustrated impression, or the back cover when appropriate. All other original copies are filmed beginning on the first page with a printed or illustrated impression, and ending on the last page with a printed or illustrated impression.

The last recorded frame on each microfiche shall contain the symbol \rightarrow (meaning "CONTINUED"), or the symbol ∇ (meaning "END"), whichever applies.

Maps, plates, charts, etc., may be filmed at different reduction ratios. Those too large to be entirely included in one exposure are filmed beginning in the upper left hand corner, left to right and top to bottom, as many frames as required. The following diagrams illustrate the method:

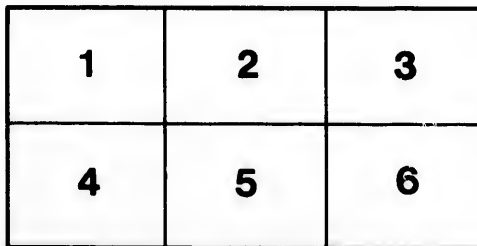
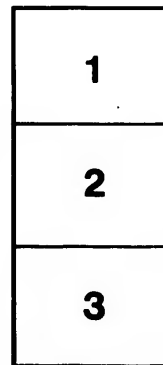
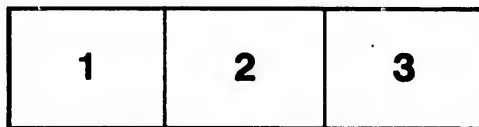

L'exemplaire filmé fut reproduit grâce à la générosité de:

La bibliothèque des Archives
publiques du Canada

Les images suivantes ont été reproduites avec le plus grand soin, compte tenu de la condition et de la netteté de l'exemplaire filmé, et en conformité avec les conditions du contrat de filmage.

Les exemplaires originaux dont la couverture en papier est imprimée sont filmés en commençant par le premier plat et en terminant soit par la dernière page qui comporte une empreinte d'impression ou d'illustration, soit par le second plat, selon le cas. Tous les autres exemplaires originaux sont filmés en commençant par la première page qui comporte une empreinte d'impression ou d'illustration et en terminant par la dernière page qui comporte une telle empreinte.

Un des symboles suivants apparaîtra sur la dernière image de chaque microfiche, selon le cas: le symbole \rightarrow signifie "A SUIVRE", le symbole ∇ signifie "FIN".

Les cartes, planches, tableaux, etc., peuvent être filmés à des taux de réduction différents. Lorsque le document est trop grand pour être reproduit en un seul cliché, il est filmé à partir de l'angle supérieur gauche, de gauche à droite, et de haut en bas, en prenant le nombre d'images nécessaire. Les diagrammes suivants illustrent la méthode.

o
étails
s du
modifier
r une
l'image

is

errata
to

pelure,
on à



IN

ON

ON

THE

**TABLES,
IN DOLLARS AND CENTS,**

SHOWING THE INTEREST, AT 6 AND 7 PER CENT., ON ANY SUM,

FROM

ONE DOLLAR TO TEN THOUSAND DOLLARS,

FROM

ONE DAY TO THREE HUNDRED AND SIXTY-FIVE DAYS,

AND FROM

ONE MONTH TO TWELVE MONTHS.

ALSO, EXCHANGE ON LONDON, IN SERIES,

FROM 6 TO 16 PER CENT. ADVANCE,

THE DECIMAL VALUE OF HALIFAX CURRENCY,

FROM ONE FARTHING TO ONE THOUSAND POUNDS.

By OLIVER BARKER SANSUM.

Montreal :

PUBLISHED BY R. & A. MILLER, 60 ST FRANCOIS XAVIER STREET.

1857.

RARE.
HG
1638
C3S3

Taux légal d'intérêt :
de 6% à 5% :

depuis le 7 juillet 1900

63-64 Vict. ch. 29. - Canada :
Calcul d'intérêt :

REGLE : Multipliez le principal
par autant de cent qu'il y a de
jours; et alors divisez ainsi :

p.p. 4 - 5 - 6 - 7 - 8 - 9 - 10-12^r
par 90 72 60 52 45 40 36 30

INTEREST TABLES.
FIVE PER CENT.

	\$1	\$2	\$3	\$4	\$5	\$10	\$20	\$50	\$100	\$500
DAYS.	3	0	0	0	0	0	1	2	4	21
	4	0	0	0	0	0	1	3	6	28
	5	0	0	0	0	0	1	4	8	42
	6	0	0	0	0	0	1	5	11	50
	7	0	0	0	0	0	1	6	14	60
	8	0	0	0	0	0	1	7	18	72
	9	0	0	0	0	0	1	8	21	84
	10	0	0	0	0	0	1	9	24	96
	11	0	0	0	0	0	1	10	28	110
	12	0	0	0	0	0	1	11	33	126
	13	0	0	0	0	0	1	12	38	144
	14	0	0	0	0	0	1	13	44	162
15	0	0	0	0	0	1	14	50	180	
16	0	0	0	0	0	1	15	57	200	
17	0	0	0	0	0	1	16	64	220	
18	0	0	0	0	0	1	17	72	240	
19	0	0	0	0	0	1	18	81	270	
20	0	0	0	0	0	1	19	90	300	
21	0	0	0	0	0	1	20	100	330	
22	0	0	0	0	0	1	21	111	360	
23	0	0	0	0	0	1	22	123	390	
24	0	0	0	0	0	1	23	136	420	
25	0	0	0	0	0	1	24	150	450	
26	0	0	0	0	0	1	25	165	480	
27	0	0	0	0	0	1	26	180	510	
28	0	0	0	0	0	1	27	196	540	
29	0	0	0	0	0	1	28	213	570	
30	0	0	0	0	0	1	29	231	600	
31	0	0	0	0	0	1	30	250	630	
32	0	0	0	0	0	1	31	270	660	
33	0	0	0	0	0	1	32	291	690	
34	0	0	0	0	0	1	33	313	720	
35	0	0	0	0	0	1	34	336	750	
36	0	0	0	0	0	1	35	360	780	
37	0	0	0	0	0	1	36	385	810	
38	0	0	0	0	0	1	37	411	840	
39	0	0	0	0	0	1	38	438	870	
40	0	0	0	0	0	1	39	466	900	
41	0	0	0	0	0	1	40	495	930	
42	0	0	0	0	0	1	41	525	960	
43	0	0	0	0	0	1	42	556	990	
44	0	0	0	0	0	1	43	588	1020	
45	0	0	0	0	0	1	44	621	1050	
46	0	0	0	0	0	1	45	655	1080	
47	0	0	0	0	0	1	46	690	1110	
48	0	0	0	0	0	1	47	726	1140	
49	0	0	0	0	0	1	48	763	1170	
50	0	0	0	0	0	1	49	801	1200	
51	0	0	0	0	0	1	50	840	1230	
52	0	0	0	0	0	1	51	880	1260	
53	0	0	0	0	0	1	52	921	1290	
54	0	0	0	0	0	1	53	963	1320	
55	0	0	0	0	0	1	54	1006	1350	
56	0	0	0	0	0	1	55	1050	1380	
57	0	0	0	0	0	1	56	1095	1410	
58	0	0	0	0	0	1	57	1141	1440	
59	0	0	0	0	0	1	58	1188	1470	
60	0	0	0	0	0	1	59	1236	1500	
61	0	0	0	0	0	1	60	1285	1530	
62	0	0	0	0	0	1	61	1335	1560	
63	0	0	0	0	0	1	62	1386	1590	
64	0	0	0	0	0	1	63	1438	1620	
65	0	0	0	0	0	1	64	1491	1650	
66	0	0	0	0	0	1	65	1545	1680	
67	0	0	0	0	0	1	66	1600	1710	
68	0	0	0	0	0	1	67	1656	1740	
69	0	0	0	0	0	1	68	1713	1770	
70	0	0	0	0	0	1	69	1771	1800	
71	0	0	0	0	0	1	70	1830	1830	
72	0	0	0	0	0	1	71	1890	1860	
73	0	0	0	0	0	1	72	1951	1890	
74	0	0	0	0	0	1	73	2013	1920	
75	0	0	0	0	0	1	74	2076	1950	
76	0	0	0	0	0	1	75	2140	1980	
77	0	0	0	0	0	1	76	2205	2010	
78	0	0	0	0	0	1	77	2271	2040	
79	0	0	0	0	0	1	78	2338	2070	
80	0	0	0	0	0	1	79	2406	2100	
81	0	0	0	0	0	1	80	2475	2130	
82	0	0	0	0	0	1	81	2545	2160	
83	0	0	0	0	0	1	82	2616	2190	
84	0	0	0	0	0	1	83	2688	2220	
85	0	0	0	0	0	1	84	2761	2250	
86	0	0	0	0	0	1	85	2835	2280	
87	0	0	0	0	0	1	86	2910	2310	
88	0	0	0	0	0	1	87	2986	2340	
89	0	0	0	0	0	1	88	3063	2370	
90	0	0	0	0	0	1	89	3141	2400	
91	0	0	0	0	0	1	90	3220	2430	
92	0	0	0	0	0	1	91	3300	2460	
93	0	0	0	0	0	1	92	3381	2490	
94	0	0	0	0	0	1	93	3463	2520	
95	0	0	0	0	0	1	94	3546	2550	
96	0	0	0	0	0	1	95	3630	2580	
97	0	0	0	0	0	1	96	3715	2610	
98	0	0	0	0	0	1	97	3801	2640	
99	0	0	0	0	0	1	98	3888	2670	
100	0	0	0	0	0	1	99	3976	2700	
101	0	0	0	0	0	1	100	4065	2730	
102	0	0	0	0	0	1	101	4155	2760	
103	0	0	0	0	0	1	102	4246	2790	
104	0	0	0	0	0	1	103	4338	2820	
105	0	0	0	0	0	1	104	4431	2850	
106	0	0	0	0	0	1	105	4525	2880	
107	0	0	0	0	0	1	106	4620	2910	
108	0	0	0	0	0	1	107	4716	2940	
109	0	0	0	0	0	1	108	4813	2970	
110	0	0	0	0	0	1	109	4911	3000	
111	0	0	0	0	0	1	110	5010	3030	
112	0	0	0	0	0	1	111	5110	3060	
113	0	0	0	0	0	1	112	5211	3090	
114	0	0	0	0	0	1	113	5313	3120	
115	0	0	0	0	0	1	114	5416	3150	
116	0	0	0	0	0	1	115	5520	3180	
117	0	0	0	0	0	1	116	5625	3210	
118	0	0	0	0	0	1	117	5731	3240	
119	0	0	0	0	0	1	118	5838	3270	
120	0	0	0	0	0	1	119	5946	3300	
121	0	0	0	0	0	1	120	6055	3330	
122	0	0	0	0	0	1	121	6165	3360	
123	0	0	0	0	0	1	122	6276	3390	
124	0	0	0	0	0	1	123	6388	3420	
125	0	0	0	0	0	1	124	6501	3450	
126	0	0	0	0	0	1	125	6615	3480	
127	0	0	0	0	0	1	126	6730	3510	
128	0	0	0	0	0	1	127	6846	3540	
129	0	0	0	0	0	1	128	6963	3570	
130	0	0	0	0	0	1	129	7081	3600	
131	0	0	0	0	0	1	130	7200	3630	
132	0	0	0	0	0	1	131	7320	3660	
133	0	0	0	0	0	1	132	7441	3690	
134	0	0	0	0	0	1	133	7563	3720	
135	0	0	0	0	0	1	134	7686	3750	
136	0	0	0	0	0	1	135	7810	3780	
137	0	0	0	0	0	1	136	7935	3810	
138	0	0	0	0	0	1	137	8061	3840	
139	0	0	0	0	0	1	138	8188	3870	
140	0	0	0	0	0	1	139	8316	3900	
141	0	0	0	0	0	1	140	8445	3930	
142	0	0	0	0	0					

Interest at 6 per cent.,—from 1 to 5 days. From \$1 to \$10,000.

Dolla. Princ.	Days					Dolla. Princ.	Days						
	1 Int.	2 Int.	3 Int.	4 Int.	5 Int.		1 Int.	2 Int.	3 Int.	4 Int.	5 Int.		
1	c.	c.	c.	c.	c.	\$	c.	\$	c.	\$	c.	\$	c.
2	00	00	00	00	00	60	00	01	02	03	04	05	06
3	00	00	00	00	00	61	01	02	03	04	05	06	07
4	00	00	00	00	00	62	01	02	03	04	05	06	07
5	00	00	00	00	00	63	01	02	03	04	05	06	07
6	00	00	00	00	00	64	01	02	03	04	05	06	07
7	00	00	00	00	00	65	01	02	03	04	05	06	07
8	00	00	00	00	00	66	01	02	03	04	05	06	07
9	00	00	00	00	00	67	01	02	03	04	05	06	07
10	00	00	00	00	00	68	01	02	03	04	05	06	07
11	00	00	00	00	00	69	01	02	03	04	05	06	07
12	00	00	00	00	00	70	01	02	03	04	05	06	07
13	00	00	00	00	01	71	01	02	03	04	05	06	07
14	00	00	00	00	01	72	01	02	03	04	05	06	07
15	00	00	00	00	01	73	01	02	03	04	05	06	07
16	00	00	00	01	01	74	01	02	03	04	05	06	07
17	00	00	00	01	01	75	01	02	03	04	05	06	07
18	00	00	00	01	01	76	01	02	03	04	05	06	07
19	00	00	00	01	01	77	01	02	03	05	06	07	08
20	00	00	00	01	01	78	01	02	03	05	06	07	08
21	00	00	01	01	01	79	01	02	03	05	06	07	08
22	00	00	01	01	01	80	01	02	03	05	06	07	08
23	00	00	01	01	01	81	01	02	03	05	06	07	08
24	00	00	01	01	01	82	01	02	04	05	06	07	08
25	00	00	01	01	02	83	01	02	04	05	06	07	08
26	00	00	01	01	02	84	01	02	04	05	06	07	08
27	00	00	01	01	02	85	01	02	04	05	06	07	08
28	00	00	01	01	02	86	01	02	04	05	06	07	08
29	00	00	01	01	02	87	01	02	04	05	06	07	08
30	00	00	01	01	02	88	01	02	04	05	06	07	08
31	00	01	01	02	02	89	01	02	04	05	06	07	08
32	00	01	01	02	02	90	01	02	04	05	06	07	08
33	00	01	01	02	02	91	01	02	04	05	06	07	08
34	00	01	01	02	02	92	01	03	04	06	07	08	09
35	00	01	01	02	02	93	01	03	04	06	07	08	09
36	00	01	01	02	02	94	01	03	04	06	07	08	09
37	00	01	01	02	03	95	01	03	04	06	07	08	09
38	00	01	01	02	03	96	01	03	04	06	07	08	09
39	00	01	01	02	03	97	01	03	04	06	07	08	09
40	00	01	01	02	03	98	01	03	04	06	08	09	10
41	00	01	01	02	03	99	01	03	04	06	08	09	10
42	00	01	02	02	03	100	01	03	04	06	08	09	10
43	00	01	02	02	03	200	03	06	09	13	17	21	25
44	00	01	02	02	03	300	04	09	14	19	24	29	34
45	00	01	02	02	03	400	06	13	19	26	32	38	44
46	00	01	02	03	03	500	08	16	24	32	41	50	59
47	00	01	02	03	03	600	09	19	29	39	49	59	69
48	00	01	02	03	03	700	11	23	34	46	57	68	79
49	00	01	02	03	04	800	13	26	39	52	65	78	91
50	00	01	02	03	04	900	14	29	44	59	74	89	104
51	00	01	02	03	04	1000	16	32	49	65	82	99	116
52	00	01	02	03	04	2000	32	65	98	1.31	1.64	1.97	2.30
53	00	01	02	03	04	3000	49	98	1.47	1.97	2.46	2.95	3.44
54	00	01	02	03	04	4000	65	1.31	1.97	2.63	3.28	3.94	4.60
55	00	01	02	03	04	5000	82	1.64	2.46	3.28	4.11	4.93	5.75
56	00	01	02	03	04	6000	98	1.97	2.95	3.94	4.93	5.92	6.91
57	00	01	02	03	04	7000	1.15	2.30	3.45	4.60	5.75	6.90	8.05
58	00	01	02	03	04	8000	1.31	2.63	3.94	5.26	6.57	7.88	9.19
59	00	01	02	03	04	9000	1.47	2.95	4.43	5.91	7.39	8.87	10.35
						10,000	1.64	3.28	4.93	6.57	8.21	9.85	11.49

Interest at 6 per cent.,—from 6 to 10 days. From \$1 to \$10,000.

Dolls. Princ'l	6	7	8	9	10	Dolls. Princ'l	6	7	8	9	10
	Days Int.	Days Int.	Days Int.	Days Int.	Days Int.		\$ c.	\$ c.	\$ c.	\$ c.	\$ c.
1	c.	c.	c.	c.	c.	60	05	06	07	08	09
2	00	00	00	00	00	61	06	07	08	09	10
3	00	00	00	00	00	62	06	07	08	09	10
4	00	00	00	00	00	63	06	07	08	09	10
5	00	00	00	00	00	64	06	07	08	09	10
6	00	00	00	00	00	65	06	07	08	09	10
7	00	00	00	01	01	66	06	07	08	09	10
8	00	00	01	01	01	67	06	07	08	09	11
9	00	01	01	01	01	68	06	07	08	10	11
10	00	01	01	01	01	69	06	07	09	10	11
11	01	01	01	01	01	70	06	08	09	10	11
12	01	01	01	01	01	71	07	08	09	10	11
13	01	01	01	01	02	72	07	08	09	10	11
14	01	01	01	02	02	73	07	08	09	10	12
15	01	01	01	02	02	74	07	08	09	10	12
16	01	01	02	02	02	75	07	08	09	11	12
17	01	01	02	02	02	76	07	08	09	11	12
18	01	02	02	02	02	77	07	08	10	11	12
19	01	02	02	02	03	78	07	08	10	11	12
20	01	02	02	02	03	79	07	09	10	11	12
21	02	02	02	03	03	80	07	09	10	11	13
22	02	02	02	03	03	81	07	09	10	11	13
23	02	02	03	03	03	82	08	09	10	12	13
24	02	02	03	03	03	83	08	09	10	12	13
25	02	02	03	03	04	84	08	09	11	12	13
26	02	02	03	03	04	85	08	09	11	12	13
27	02	03	03	03	04	86	08	09	11	12	14
28	02	03	03	04	04	87	08	10	11	12	14
29	02	03	03	04	04	88	08	10	11	13	14
30	02	03	03	04	04	89	08	10	11	13	14
31	03	03	04	04	05	90	08	10	11	13	14
32	03	03	04	04	05	91	08	10	11	13	14
33	03	03	04	04	05	92	09	10	12	13	15
34	03	03	04	05	05	93	09	10	12	13	15
35	03	04	04	05	05	94	09	10	12	13	15
36	03	04	04	05	05	95	09	10	12	14	15
37	03	04	04	05	06	96	09	11	12	14	15
38	03	04	04	05	06	97	09	11	12	14	15
39	03	04	05	05	06	98	09	11	12	14	16
40	03	04	05	05	06	99	09	11	13	14	16
41	04	04	05	06	06	100	09	11	13	14	16
42	04	04	05	06	06	200	19	23	26	29	32
43	04	04	05	06	07	300	29	34	39	44	49
44	04	05	05	06	07	400	39	46	52	59	65
45	04	05	05	06	07	500	49	57	65	74	82
46	04	05	06	06	07	600	59	69	78	88	98
47	04	05	06	06	07	700	69	80	92	1.03	1.15
48	04	05	06	07	07	800	78	92	1.05	1.18	1.31
49	04	05	06	07	08	900	88	1.03	1.18	1.33	1.47
50	04	05	06	07	08	1,000	98	1.15	1.31	1.47	1.64
51	05	05	06	07	08	2,000	1.97	2.30	2.63	2.95	3.28
52	05	05	06	07	08	3,000	2.95	3.45	3.94	4.43	4.93
53	05	06	06	07	08	4,000	3.94	4.60	5.26	5.91	6.57
54	05	06	07	07	08	5,000	4.93	5.75	6.57	7.39	8.21
55	05	06	07	08	09	6,000	5.91	6.90	7.89	8.87	9.86
56	05	06	07	08	09	7,000	6.90	8.05	9.20	10.35	11.50
57	05	06	07	08	09	8,000	7.89	9.20	10.52	11.83	13.15
58	05	06	07	08	09	9,000	8.87	10.35	11.83	13.31	14.79
59	05	06	07	08	09	10,000	9.86	11.50	13.15	14.79	16.43

792
197
728

0,000.

Interest at 6 per cent.,—from 11 to 15 days. From \$1 to \$10,000.

10 Days Int.		11 to 15 Days Int.					11 Days Int.		12 Days Int.		13 Days Int.		14 Days Int.		15 Days Int.	
Dolls.	Princl.	Days Int.	Days Int.	Days Int.	Days Int.	Days Int.	Dolls.	Princl.	Days Int.	Days Int.	Days Int.	Days Int.	Days Int.	Days Int.	Days Int.	
\$	c.	c.	c.	c.	c.	c.	\$	c.	\$	c.	\$	c.	\$	c.	\$	c.
09	1	00	00	00	00	00	60	10	11	12	13	14	15	16	17	
10	2	00	00	00	00	00	61	11	12	13	14	15	16	17	18	
10	3	00	00	00	00	00	62	11	12	13	14	15	16	17	18	
10	4	00	00	00	00	00	63	11	12	13	14	15	16	17	18	
10	5	00	00	01	01	01	64	11	12	13	14	15	16	17	18	
10	6	01	01	01	01	01	65	11	12	13	14	15	16	17	18	
10	7	01	01	01	01	01	66	11	13	14	15	16	17	18	19	
10	8	01	01	01	01	01	67	12	13	14	15	16	17	18	19	
11	9	01	01	01	02	02	68	12	13	14	15	16	17	18	19	
11	10	01	01	02	02	02	69	12	13	14	15	16	17	18	19	
11	11	01	02	02	02	02	70	12	13	14	15	16	17	18	19	
11	12	02	02	02	02	02	71	12	14	15	16	17	18	19	20	
11	13	02	02	02	02	03	72	13	14	15	16	17	18	19	20	
12	14	02	02	02	03	03	73	13	14	15	16	17	18	19	20	
12	15	02	02	03	03	03	74	13	14	15	16	17	18	19	20	
12	16	02	03	03	03	03	75	13	14	16	17	18	19	20	21	
12	17	03	03	03	03	04	76	13	14	16	17	18	19	20	21	
12	18	03	03	03	04	04	77	13	15	16	17	18	19	20	21	
12	19	03	03	04	04	04	78	14	15	16	17	18	19	20	21	
12	20	03	03	04	04	04	79	14	15	16	17	18	19	20	21	
13	21	03	04	04	04	05	80	14	15	17	18	19	20	21	22	
13	22	03	04	04	05	05	81	14	15	17	18	19	20	21	22	
13	23	04	04	04	05	05	82	14	16	17	18	19	20	21	22	
13	24	04	04	05	05	05	83	15	16	17	19	20	21	22	23	
13	25	04	04	05	05	06	84	15	16	17	19	20	21	22	23	
13	26	04	05	05	05	06	85	15	16	18	19	20	21	22	23	
14	27	04	05	05	06	06	86	15	16	18	19	20	21	22	23	
14	28	05	05	05	06	06	87	15	17	18	20	21	22	23	24	
14	29	05	05	06	06	07	88	15	17	18	20	21	22	23	24	
14	30	05	05	06	06	07	89	16	17	19	20	21	22	23	24	
14	31	05	06	06	07	07	90	16	17	19	20	21	22	23	24	
14	32	05	06	06	07	07	91	16	17	19	20	21	22	23	24	
15	33	05	06	07	07	08	92	16	18	19	21	22	23	24	25	
15	34	06	06	07	07	08	93	16	18	19	21	22	23	24	25	
15	35	06	06	07	08	08	94	16	18	20	21	22	23	24	25	
15	36	06	07	07	08	08	95	17	18	20	21	22	23	24	25	
15	37	06	07	07	08	09	96	17	18	20	21	22	23	24	25	
15	38	06	07	08	08	09	97	17	19	20	22	23	24	25	26	
16	39	07	07	08	08	09	98	17	19	20	22	23	24	25	26	
16	40	07	07	08	09	09	99	17	19	21	22	23	24	25	26	
16	41	07	08	08	09	10	100	18	19	21	22	23	24	25	26	
16	42	07	08	08	09	10	200	36	39	42	46	49	52	55	58	
32	43	07	08	09	09	10	300	54	59	64	69	74	79	84	89	
49	44	07	08	09	10	10	400	72	78	85	92	98	104	110	116	
65	45	08	08	09	10	11	500	90	98	106	115	123	131	139	147	
82	46	08	09	09	10	11	600	1.08	1.18	1.28	1.38	1.47	1.56	1.65	1.74	
98	47	08	09	10	10	11	700	1.26	1.38	1.49	1.61	1.72	1.83	1.94	2.05	
1.15	48	08	09	10	11	11	800	1.44	1.57	1.71	1.84	1.97	2.10	2.23	2.36	
1.31	49	08	09	10	11	12	900	1.62	1.77	1.92	2.07	2.21	2.36	2.50	2.64	
1.47	50	09	09	10	11	12	1,000	1.80	1.97	2.13	2.30	2.46	2.62	2.78	2.94	
1.64	51	09	10	10	11	12	2,000	3.61	3.94	4.27	4.60	4.93	5.26	5.59	5.92	
3.28	52	09	10	11	11	12	3,000	5.42	5.91	6.41	6.90	7.39	7.88	8.37	8.86	
4.93	53	09	10	11	12	13	4,000	7.23	7.89	8.54	9.20	9.86	10.52	11.17	11.83	
6.57	54	09	10	11	12	13	5,000	9.04	9.86	10.68	11.50	12.32	13.14	13.96	14.78	
8.21	55	09	10	11	12	13	6,000	10.84	11.83	12.82	13.80	14.79	15.77	16.76	17.74	
9.86	56	10	11	11	12	13	7,000	12.65	13.80	14.95	16.11	17.26	18.41	19.56	20.71	
11.50	57	10	11	12	13	14	8,000	14.46	15.78	17.09	18.41	19.72	21.03	22.34	23.65	
13.15	58	10	11	12	13	14	9,000	16.27	17.75	19.23	20.71	22.19	23.67	25.15	26.63	
14.79	59	10	11	12	13	14	10,000	18.08	19.72	21.37	23.01	24.65	26.29	27.93	29.57	

Handwritten notes and calculations on the right margin, including numbers like 5.24, 6.11, 18.16, 12, 48, 1.68, and 1.10.

Interest at 6 per cent.,—from 16 to 20 days. From \$1 to \$10,000.

Dolls. Princ ^l	16	17	18	19	20	Dolls. Princ ^l	16	17	18	19	20
	Days Int.	Days Int.	Days Int.	Days Int.	Days Int.		Days Int.	Days Int.	Days Int.	Days Int.	Days Int.
1	c.	c.	c.	c.	c.	60	\$ c.	\$ c.	\$ c.	\$ c.	\$ c.
2	00	00	00	00	00	61	15	16	17	18	19
3	00	00	00	00	00	62	16	17	18	19	20
4	01	01	01	01	01	63	16	17	18	19	20
5	01	01	01	01	01	64	16	17	18	19	21
6	01	01	01	01	01	65	17	18	19	20	21
7	01	01	02	02	02	66	17	18	19	20	21
8	02	02	02	02	02	67	17	18	19	20	22
9	02	02	02	02	02	68	17	19	20	21	22
10	02	02	02	03	03	69	18	19	20	21	22
11	02	03	03	03	03	70	18	19	20	21	23
12	03	03	03	03	03	71	18	19	21	22	23
13	03	03	03	04	04	72	18	20	21	22	23
14	03	03	04	04	04	73	19	20	21	22	24
15	03	04	04	04	04	74	19	20	21	23	24
16	04	04	04	04	05	75	19	20	22	23	24
17	04	04	05	05	05	76	19	21	22	23	24
18	04	05	05	05	05	77	20	21	22	24	25
19	04	05	05	05	06	78	20	21	23	24	25
20	05	05	05	06	06	79	20	22	23	24	25
21	05	05	06	06	06	80	21	22	23	24	26
22	05	06	06	06	07	81	21	22	23	25	26
23	06	06	06	07	07	82	21	22	24	25	26
24	06	06	07	07	07	83	21	23	24	25	27
25	06	06	07	07	08	84	22	23	24	26	27
26	06	07	07	08	08	85	22	23	25	26	27
27	07	07	07	08	08	86	22	24	25	26	28
28	07	07	08	08	09	87	22	24	25	27	28
29	07	08	08	09	09	88	23	24	26	27	28
30	07	08	08	09	09	89	23	24	26	27	29
31	08	08	09	09	10	90	23	25	26	28	29
32	08	08	09	09	10	91	23	25	26	28	29
33	08	09	09	10	10	92	24	25	27	28	30
34	08	09	10	10	11	93	24	25	27	29	30
35	09	09	10	10	11	94	24	26	27	29	30
36	09	10	10	11	11	95	24	26	28	29	31
37	09	10	10	11	12	96	25	26	28	29	31
38	09	10	11	11	12	97	25	27	28	30	31
39	10	10	11	12	12	98	25	27	28	30	32
40	10	11	11	12	13	99	26	27	29	30	32
41	10	11	12	12	13	100	26	27	29	31	32
42	11	11	12	13	13	200	52	55	59	62	65
43	11	12	12	13	14	300	78	83	88	93	98
44	11	12	13	13	14	400	1.05	1.11	1.18	1.24	1.31
45	11	12	13	14	14	500	1.31	1.39	1.47	1.56	1.64
46	12	12	13	14	15	600	1.57	1.67	1.77	1.87	1.97
47	12	13	13	14	15	700	1.84	1.95	2.07	2.18	2.30
48	12	13	14	14	15	800	2.10	2.23	2.36	2.49	2.63
49	12	13	14	15	16	900	2.36	2.51	2.66	2.81	2.95
50	13	13	14	15	16	1,000	2.63	2.79	2.95	3.12	3.28
51	13	14	15	15	16	2,000	5.26	5.58	5.91	6.24	6.57
52	13	14	15	16	17	3,000	7.89	8.38	8.87	9.37	9.86
53	13	14	15	16	17	4,000	10.52	11.17	11.83	12.49	13.15
54	14	15	15	16	17	5,000	13.15	13.97	14.79	15.61	16.43
55	14	15	16	17	18	6,000	15.78	16.76	17.75	18.74	19.72
56	14	15	16	17	18	7,000	18.41	19.56	20.71	21.86	23.01
57	14	15	16	17	18	8,000	21.04	22.35	23.67	24.98	26.30
58	15	16	17	18	19	9,000	23.67	25.15	26.63	28.11	29.58
59	15	16	17	18	19	10,000	26.30	27.94	29.58	31.23	32.87

\$10,000.

Interest at 6 per cent.,—from 21 to 25 days. From \$1 to \$10,000.

20		Dolls. Princ'l					Dolls. Princ'l							
Days Int.		21 Days Int.	22 Days Int.	23 Days Int.	24 Days Int.	25 Days Int.	21 Days Int.	22 Days Int.	23 Days Int.	24 Days Int.	25 Days Int.			
c.	\$	c.	c.	c.	c.	c.	\$	c.	\$	c.	\$	c.	\$	c.
c.	1	00	00	00	00	00	60	20	21	22	23	23	24	
18	19	00	00	00	00	00	61	21	22	23	24	24	25	
19	20	01	01	01	01	01	62	21	22	23	24	24	25	
19	20	01	01	01	01	01	63	21	22	23	24	24	25	
19	20	01	01	01	01	01	64	22	23	24	24	25	26	
19	21	02	02	02	02	02	65	22	23	24	24	25	26	
20	21	02	02	02	02	02	66	22	23	24	24	25	26	
20	22	02	02	03	03	03	67	23	24	25	26	26	27	
21	22	03	03	03	03	03	68	23	24	25	26	26	27	
21	22	03	03	03	03	03	69	23	24	26	27	27	28	
21	23	03	03	04	04	04	70	24	25	26	27	27	28	
22	23	04	04	04	04	04	71	24	25	26	28	28	29	
22	23	04	04	04	04	04	72	24	26	27	28	28	29	
22	24	04	05	05	05	05	73	25	26	27	28	28	29	
23	24	05	05	05	05	05	74	25	26	27	29	29	30	
23	24	05	05	06	06	06	75	25	27	28	29	29	30	
23	24	05	06	06	06	06	76	26	27	28	29	29	30	
23	24	06	06	06	07	07	77	26	27	29	30	30	31	
24	25	06	06	07	07	07	78	26	28	29	30	30	31	
24	25	06	07	07	07	08	79	27	28	29	31	31	32	
24	26	07	07	07	08	08	80	27	28	30	31	31	32	
25	26	07	07	08	08	09	81	27	29	30	31	31	32	
25	26	07	08	08	09	09	82	28	29	31	32	32	33	
25	27	08	08	09	09	09	83	28	30	31	32	32	33	
26	27	08	09	09	09	10	84	28	30	31	33	33	34	
26	27	08	09	09	10	10	85	29	30	32	33	33	34	
26	28	09	09	10	10	11	86	29	31	32	33	33	34	
26	28	09	10	10	11	11	87	30	31	32	34	34	35	
27	28	10	10	10	11	11	88	30	31	33	34	34	35	
27	28	10	10	11	11	12	89	30	32	33	35	35	36	
27	29	10	11	11	12	12	90	31	32	34	35	35	36	
28	29	11	11	12	12	13	91	31	32	34	35	35	36	
28	29	11	11	12	13	13	92	31	33	34	36	36	37	
28	30	11	12	12	13	13	93	32	33	35	36	36	37	
28	30	12	12	13	13	14	94	32	33	35	37	37	38	
29	30	12	13	13	14	14	95	32	34	35	37	37	38	
29	31	12	13	13	14	15	96	33	34	36	37	37	38	
29	31	13	13	14	14	15	97	33	35	36	38	38	39	
30	31	13	14	14	15	16	98	33	35	37	38	38	39	
30	32	13	14	15	15	16	99	34	35	37	39	39	40	
30	32	14	14	15	16	16	100	34	36	37	39	39	40	
31	32	14	15	15	16	17	200	69	72	75	78	78	82	
62	65	14	15	16	16	17	300	1.03	1.08	1.13	1.18	1.18	1.23	
93	98	15	15	16	17	18	400	1.38	1.44	1.51	1.57	1.57	1.64	
24	1.31	15	16	17	17	18	500	1.72	1.80	1.89	1.97	1.97	2.05	
56	1.64	15	16	17	18	18	600	2.07	2.17	2.26	2.36	2.36	2.46	
87	1.97	16	16	17	18	19	700	2.41	2.53	2.64	2.76	2.76	2.87	
18	2.30	16	17	18	18	19	800	2.76	2.89	3.02	3.15	3.15	3.28	
49	2.63	16	17	18	19	20	900	3.10	3.25	3.40	3.55	3.55	3.69	
81	2.95	17	18	18	19	20	1,000	3.45	3.61	3.78	3.94	3.94	4.11	
12	3.28	17	18	19	20	21	2,000	6.90	7.23	7.56	7.89	7.89	8.21	
24	6.57	17	18	19	20	21	3,000	10.35	10.84	11.34	11.83	11.83	12.32	
37	9.86	18	19	20	20	21	4,000	13.80	14.46	15.12	15.78	15.78	16.43	
49	13.15	18	19	20	21	22	5,000	17.26	18.08	18.90	19.72	19.72	20.54	
61	16.43	18	19	20	21	22	6,000	20.71	21.69	22.68	23.67	23.67	24.65	
74	19.72	19	20	21	22	23	7,000	24.16	25.31	26.46	27.61	27.61	28.76	
86	23.01	19	20	21	22	23	8,000	27.61	28.93	30.24	31.56	31.56	32.87	
98	26.30	20	20	21	22	23	9,000	31.06	32.54	34.02	35.50	35.50	36.98	
11	29.58	20	21	22	23	24	10,000	34.52	36.16	37.80	39.45	39.45	41.09	
23	32.87													

69
78

Interest at 6 per cent.,—from 26 to 30 days. From \$1 to \$10,000.

Dolls. Princ'l	26	27	28	29	30	Dolls. Princ'l	26	27	28	29	30
	Days Int.	Days Int.	Days Int.	Days Int.	Days Int.		Days Int.	Days Int.	Days Int.	Days Int.	Days Int.
1	c.	c.	c.	c.	c.	60	\$ 25	\$ 26	\$ 27	\$ 28	\$ 29
2	00	00	00	00	00	61	26	27	28	29	30
3	01	01	01	01	01	62	26	27	28	29	30
4	01	01	01	01	01	63	26	27	28	30	31
5	02	02	02	02	02	64	27	28	29	30	31
6	02	02	02	02	02	65	27	28	29	30	32
7	02	03	03	03	03	66	28	29	30	31	32
8	03	03	03	03	03	67	28	29	30	31	33
9	03	03	04	04	04	68	29	30	31	32	33
10	04	04	04	04	04	69	29	30	31	32	34
11	04	04	05	05	05	70	29	31	32	33	34
12	05	05	05	05	05	71	30	31	32	33	35
13	05	05	05	06	06	72	30	31	33	34	35
14	05	06	06	06	06	73	31	32	33	34	36
15	06	06	06	07	07	74	31	32	34	35	36
16	06	07	07	07	07	75	32	33	34	35	36
17	07	07	07	08	08	76	32	33	34	36	37
18	07	07	08	08	08	77	32	34	35	36	37
19	08	08	08	09	09	78	33	34	35	37	38
20	08	08	09	09	09	79	33	35	36	37	38
21	08	09	09	10	10	80	34	35	36	38	39
22	09	09	10	10	10	81	34	35	37	38	39
23	09	10	10	10	11	82	35	36	37	39	40
24	10	10	11	11	11	83	35	36	38	39	40
25	10	11	11	11	12	84	35	37	38	40	41
26	11	11	11	12	12	85	36	37	39	40	41
27	11	11	12	12	13	86	36	38	39	40	42
28	11	12	12	13	13	87	37	38	40	41	42
29	12	12	13	13	14	88	37	39	40	41	43
30	12	13	13	14	14	89	38	39	40	42	43
31	13	13	14	14	15	90	38	39	41	42	44
32	13	14	14	15	15	91	38	40	41	43	44
33	14	14	15	15	16	92	39	40	42	43	45
34	14	15	15	16	16	93	39	41	42	44	45
35	14	15	16	16	17	94	40	41	43	44	46
36	15	15	16	17	17	95	40	42	43	45	46
37	15	16	17	17	18	96	41	42	44	45	47
38	16	16	17	18	18	97	41	43	44	46	47
39	16	17	17	18	19	98	41	43	45	46	48
40	17	17	18	19	19	99	42	43	45	47	48
41	17	18	18	19	20	100	42	44	46	47	49
42	17	18	19	20	20	200	85	88	92	95	98
43	18	19	19	20	21	300	1.28	1.33	1.38	1.43	1.47
44	18	19	20	20	21	400	1.71	1.77	1.84	1.90	1.97
45	19	19	20	21	22	500	2.13	2.21	2.30	2.38	2.46
46	19	20	21	21	22	600	2.56	2.66	2.76	2.86	2.95
47	20	20	21	22	23	700	2.99	3.10	3.22	3.33	3.45
48	20	21	22	22	23	800	3.41	3.55	3.68	3.81	3.94
49	20	21	22	23	24	900	3.84	3.99	4.14	4.29	4.43
50	21	22	23	23	24	1,000	4.27	4.43	4.60	4.76	4.93
51	21	22	23	24	25	2,000	8.54	8.87	9.20	9.53	9.86
52	22	23	23	24	25	3,000	12.82	13.31	13.80	14.30	14.79
53	22	23	24	25	26	4,000	17.09	17.75	18.41	19.06	19.72
54	23	23	24	25	26	5,000	21.37	22.19	23.01	23.83	24.65
55	23	24	25	26	27	6,000	25.64	26.63	27.61	28.60	29.58
56	23	24	25	26	27	7,000	29.91	31.08	32.21	33.37	34.52
57	24	25	26	27	28	8,000	34.19	35.50	36.82	38.13	39.45
58	24	25	26	27	28	9,000	38.46	39.94	41.42	42.90	44.38
59	25	26	27	28	29	10,000	42.74	44.38	46.02	47.67	49.31

\$10,000.

124

Interest at 6 per cent.—from 31 to 35 days. From \$1 to 10,000.

29 Days Int.	30 Days Int.
\$ c.	\$ c.
28 29	
29 30	
29 30	
30 31	
30 31	
30 32	
31 32	
31 33	
32 33	
32 34	
33 34	
33 35	
34 35	
34 36	
35 36	
35 36	
36 37	
36 37	
37 38	
37 38	
38 39	
38 39	
39 40	
39 40	
40 41	
40 41	
40 42	
41 42	
41 43	
42 43	
42 44	
43 44	
43 45	
44 45	
44 46	
45 46	
45 47	
46 47	
46 48	
47 48	
47 49	
95 98	
1.43 1.47	
1.90 1.97	
2.38 2.46	
2.86 2.95	
3.33 3.45	
3.81 3.94	
4.29 4.43	
4.76 4.93	
5.23 5.41	
5.70 5.89	
6.17 6.37	
6.64 6.85	
7.11 7.33	
7.58 7.81	
8.05 8.29	
8.52 8.77	
8.99 9.25	
9.46 9.73	
9.93 10.21	
10.40 10.69	
10.87 11.37	
11.34 11.85	
11.81 12.33	
12.28 12.81	
12.75 13.29	
13.22 13.78	
13.69 14.27	
14.16 14.77	
14.63 15.27	
15.10 15.78	
15.57 16.29	
16.04 16.81	
16.51 17.33	
16.98 17.85	
17.45 18.38	
17.92 18.91	
18.39 19.44	
18.86 19.97	
19.33 20.50	
19.80 21.03	
20.27 21.56	
20.74 22.09	
21.21 22.62	
21.68 23.15	
22.15 23.68	
22.62 24.21	
23.09 24.74	
23.56 25.27	
24.03 25.80	
24.50 26.33	
24.97 26.86	
25.44 27.39	
25.91 27.92	
26.38 28.45	
26.85 28.98	
27.32 29.51	
27.79 30.04	
28.26 30.57	
28.73 31.10	
29.20 31.63	
29.67 32.16	
30.14 32.69	
30.61 33.22	
31.08 33.75	
31.55 34.28	
32.02 34.81	
32.49 35.34	
32.96 35.87	
33.43 36.40	
33.90 36.93	
34.37 37.46	
34.84 37.99	
35.31 38.52	
35.78 39.05	
36.25 39.58	
36.72 40.11	
37.19 40.64	
37.66 41.17	
38.13 41.70	
38.60 42.23	
39.07 42.76	
39.54 43.29	
40.01 43.82	
40.48 44.35	
40.95 44.88	
41.42 45.41	
41.89 45.94	
42.36 46.47	
42.83 47.00	
43.30 47.53	
43.77 48.06	
44.24 48.59	
44.71 49.12	
45.18 49.65	
45.65 50.18	
46.12 50.71	
46.59 51.24	
47.06 51.77	
47.53 52.30	
48.00 52.83	
48.47 53.36	
48.94 53.89	
49.41 54.42	
49.88 54.95	
50.35 55.48	
50.82 56.01	
51.29 56.54	
51.76 57.07	
52.23 57.60	
52.70 58.13	
53.17 58.66	
53.64 59.19	
54.11 59.72	
54.58 60.25	
55.05 60.78	
55.52 61.31	
55.99 61.84	
56.46 62.37	
56.93 62.90	
57.40 63.43	
57.87 63.96	
58.34 64.49	
58.81 65.02	
59.28 65.55	
59.75 66.08	
60.22 66.61	
60.69 67.14	
61.16 67.67	
61.63 68.20	
62.10 68.73	
62.57 69.26	
63.04 69.79	
63.51 70.32	
63.98 70.85	
64.45 71.38	
64.92 71.91	
65.39 72.44	
65.86 72.97	
66.33 73.50	
66.80 74.03	
67.27 74.56	
67.74 75.09	
68.21 75.62	
68.68 76.15	
69.15 76.68	
69.62 77.21	
70.09 77.74	
70.56 78.27	
71.03 78.80	
71.50 79.33	
71.97 79.86	
72.44 80.39	
72.91 80.92	
73.38 81.45	
73.85 81.98	
74.32 82.51	
74.79 83.04	
75.26 83.57	
75.73 84.10	
76.20 84.63	
76.67 85.16	
77.14 85.69	
77.61 86.22	
78.08 86.75	
78.55 87.28	
79.02 87.81	
79.49 88.34	
79.96 88.87	
80.43 89.40	
80.90 89.93	
81.37 90.46	
81.84 90.99	
82.31 91.52	
82.78 92.05	
83.25 92.58	
83.72 93.11	
84.19 93.64	
84.66 94.17	
85.13 94.70	
85.60 95.23	
86.07 95.76	
86.54 96.29	
87.01 96.82	
87.48 97.35	
87.95 97.88	
88.42 98.41	
88.89 98.94	
89.36 99.47	
89.83 100.00	

Dolls. Princ'l	31 Days Int.	32 Days Int.	33 Days Int.	34 Days Int.	35 Days Int.	Dolls. Princ'l	31 Days Int.	32 Days Int.	33 Days Int.	34 Days Int.	35 Days Int.
	c.	c.	c.	c.	c.		\$ c.	\$ c.	\$ c.	\$ c.	\$ c.
1	00	00	00	00	00	60	30	31	32	33	34
2	01	01	01	01	01	61	31	32	33	34	35
3	01	01	01	01	01	62	31	32	33	34	35
4	02	02	02	02	02	63	32	33	34	35	36
5	02	02	02	02	02	64	32	33	34	35	36
6	03	03	03	03	03	65	33	34	35	36	37
7	03	03	03	03	04	66	33	34	35	36	37
8	04	04	04	04	04	67	34	35	36	37	38
9	04	04	04	05	05	68	34	35	36	37	38
10	05	05	05	05	05	69	35	36	37	38	39
11	05	05	05	06	06	70	35	36	37	39	40
12	06	06	06	06	06	71	36	37	38	39	40
13	06	06	07	07	07	72	36	37	39	40	41
14	07	07	07	07	08	73	37	38	39	40	42
15	07	07	08	08	08	74	37	38	40	41	42
16	08	08	08	08	09	75	38	39	40	41	43
17	08	08	09	09	09	76	38	39	41	42	43
18	09	09	09	10	10	77	39	40	41	43	44
19	09	09	10	10	10	78	39	41	42	43	44
20	10	10	10	11	11	79	40	41	42	44	45
21	10	11	11	11	12	80	40	42	43	44	46
22	11	11	11	12	12	81	41	42	43	45	46
23	11	12	12	12	13	82	41	43	44	45	47
24	12	12	13	13	13	83	42	43	45	46	47
25	12	13	13	13	14	84	42	44	45	46	48
26	13	13	14	14	14	85	43	44	46	47	48
27	13	14	14	15	15	86	43	45	46	48	49
28	14	14	15	15	16	87	44	45	47	48	50
29	14	15	15	16	16	88	44	46	47	49	50
30	15	15	16	16	17	89	45	46	48	49	51
31	15	16	16	17	17	90	45	47	48	50	51
32	16	16	17	17	18	91	46	47	49	50	52
33	16	17	17	18	18	92	46	48	49	51	52
34	17	17	18	19	19	93	47	48	50	51	53
35	17	18	18	19	20	94	47	49	50	52	54
36	18	18	19	20	20	95	48	49	51	53	54
37	18	19	20	20	21	96	48	50	52	53	55
38	19	19	20	21	21	97	49	51	52	54	55
39	19	20	21	21	22	98	49	51	53	54	56
40	20	21	21	22	23	99	50	52	53	55	56
41	20	21	22	22	23	100	50	52	54	55	57
42	21	22	22	23	24	200	1.01	1.05	1.08	1.11	1.15
43	21	22	23	24	24	300	1.52	1.57	1.62	1.67	1.72
44	22	23	23	24	25	400	2.03	2.10	2.17	2.23	2.30
45	22	23	24	25	25	500	2.54	2.63	2.71	2.79	2.87
46	23	24	24	25	26	600	3.05	3.15	3.25	3.35	3.45
47	23	24	25	26	27	700	3.56	3.68	3.79	3.91	4.02
48	24	25	26	27	27	800	4.07	4.20	4.34	4.47	4.60
49	24	25	26	27	28	900	4.58	4.73	4.88	5.03	5.17
50	25	26	27	27	28	1,000	5.09	5.26	5.42	5.58	5.75
51	25	26	27	28	29	2,000	10.19	10.52	10.84	11.17	11.50
52	26	27	28	29	29	3,000	15.28	15.78	16.27	16.76	17.26
53	27	27	28	29	30	4,000	20.38	21.04	21.69	22.35	23.01
54	27	28	29	30	31	5,000	25.47	26.30	27.12	27.94	28.76
55	28	28	29	30	31	6,000	30.57	31.56	32.54	33.53	34.52
56	28	29	30	31	32	7,000	35.67	36.82	37.97	39.12	40.27
57	29	29	30	31	32	8,000	40.76	42.08	43.39	44.71	46.02
58	29	30	31	32	33	9,000	45.86	47.34	48.82	50.30	51.78
59	30	31	32	32	33	10,000	50.95	52.60	54.24	55.89	57.63

133
8
149

Interest at 6 per cent.,—from 36 to 40 days. From \$1 to \$10,000.

Dolls. Princ'l	36	37	38	39	40	Dolls. Princ'l	36	37	38	39	40
	Days	Days	Days	Days	Days		Days	Days	Days	Days	Days
	Int.	Int.	Int.	Int.	Int.		Int.	Int.	Int.	Int.	Int.
	c.	c.	c.	c.	c.		\$	\$	\$	\$	\$
1	00	00	00	00	00	60	35	36	37	38	39
2	01	01	01	01	01	61	36	37	38	39	40
3	01	01	01	01	01	62	36	37	38	39	40
4	02	02	02	02	02	63	37	38	39	40	41
5	02	03	03	03	03	64	37	38	39	41	42
6	03	03	03	03	03	65	38	39	40	41	42
7	04	04	04	04	04	66	39	40	41	42	43
8	04	04	04	05	05	67	39	40	41	42	44
9	05	05	05	05	05	68	40	41	42	43	44
10	05	06	06	06	06	69	40	41	43	44	45
11	06	06	06	07	07	70	41	42	43	44	46
12	07	07	07	07	07	71	42	43	44	45	46
13	07	07	08	08	08	72	42	43	44	46	47
14	08	08	08	08	09	73	43	44	45	46	48
15	08	09	09	09	09	74	43	45	46	47	48
16	09	09	09	10	10	75	44	45	46	48	49
17	10	10	10	10	11	76	44	46	47	48	49
18	10	10	11	11	11	77	45	46	48	49	50
19	11	11	11	12	12	78	46	47	48	50	51
20	11	12	12	12	13	79	46	48	49	50	51
21	12	12	13	13	13	80	47	48	49	51	52
22	13	13	13	14	14	81	47	49	50	51	53
23	13	13	14	14	15	82	48	49	51	52	53
24	14	14	14	15	15	83	49	50	51	53	54
25	14	15	15	16	16	84	49	51	52	53	55
26	15	15	16	16	17	85	50	51	53	54	55
27	15	16	16	17	17	86	50	52	53	55	56
28	16	17	17	17	18	87	51	52	54	55	57
29	17	17	18	18	19	88	52	53	54	56	57
30	17	18	18	19	19	89	52	54	55	57	58
31	18	18	19	19	20	90	53	54	56	57	59
32	18	19	19	20	21	91	53	55	56	58	59
33	19	20	20	21	21	92	54	55	57	58	60
34	20	20	21	21	22	93	55	56	58	59	61
35	20	21	21	22	23	94	55	57	58	60	61
36	21	21	22	23	23	95	56	57	59	60	62
37	21	22	23	23	24	96	56	58	59	61	63
38	22	23	23	24	24	97	57	58	60	62	63
39	23	23	24	25	25	98	57	59	61	62	64
40	23	24	24	25	26	99	58	60	61	63	65
41	24	24	25	26	26	100	59	60	62	64	65
42	24	25	26	26	27	200	1.18	1.21	1.24	1.28	1.31
43	25	26	26	27	28	300	1.77	1.82	1.87	1.92	1.97
44	26	26	27	28	28	400	2.36	2.43	2.49	2.56	2.63
45	26	27	28	28	29	500	2.95	3.04	3.12	3.20	3.28
46	27	27	28	29	30	600	3.55	3.64	3.74	3.84	3.94
47	27	28	29	30	30	700	4.14	4.25	4.37	4.48	4.60
48	28	29	29	30	31	800	4.73	4.86	4.99	5.12	5.26
49	28	29	30	31	32	900	5.32	5.47	5.62	5.77	5.91
50	29	30	31	32	32	1,000	5.91	6.08	6.24	6.41	6.57
51	30	31	31	32	33	2,000	11.83	12.16	12.49	12.82	13.15
52	30	31	32	33	34	3,000	17.75	18.24	18.74	19.23	19.72
53	31	32	33	33	34	4,000	23.67	24.32	24.98	25.64	26.30
54	31	32	33	34	35	5,000	29.58	30.41	31.23	32.05	32.87
55	32	33	34	35	36	6,000	35.50	36.49	37.47	38.46	39.45
56	33	34	34	35	36	7,000	41.42	42.57	43.72	44.87	46.02
57	33	34	35	36	37	8,000	47.34	48.65	49.97	51.28	52.60
58	34	35	36	37	38	9,000	53.26	54.74	56.21	57.69	59.17
59	34	35	36	37	38	10,000	59.17	60.82	62.46	64.11	65.75

to \$10,000.

Interest at 6 per cent.,—from 41 to 45 days. From \$1 to 10,000

39 Days Int.		40 Days Int.		41 Days Int.		42 Days Int.		43 Days Int.		44 Days Int.		45 Days Int.		Dolls. Princ'l		41 Days Int.		42 Days Int.		43 Days Int.		44 Days Int.		45 Days Int.	
\$	c.	\$	c.	\$	c.	\$	c.	\$	c.	\$	c.	\$	c.	\$	c.	\$	c.	\$	c.	\$	c.	\$	c.	\$	c.
38	39	1	00	00	00	00	00	60	40	41	42	43	44	60	40	41	42	43	44	44	44	44	44	44	
39	40	2	01	01	01	01	01	61	41	42	43	44	45	61	41	42	43	44	45	45	45	45	45	45	
39	40	3	02	02	02	02	02	62	41	42	43	44	45	62	41	42	43	44	45	45	45	45	45	45	
40	41	4	02	02	02	02	02	63	42	43	44	45	46	63	42	43	44	45	46	46	46	46	46	46	
41	42	5	03	03	03	03	03	64	43	44	45	46	47	64	43	44	45	46	47	47	47	47	47	47	
41	42	6	04	04	04	04	04	65	43	44	45	46	47	65	43	44	45	46	47	47	47	47	47	47	
42	43	7	04	04	04	05	05	66	44	45	46	47	48	66	44	45	46	47	48	48	48	48	48	48	
42	44	8	05	05	05	05	05	67	45	46	47	48	49	67	45	46	47	48	49	49	49	49	49	49	
43	44	9	06	06	06	06	06	68	45	46	48	49	50	68	45	46	48	49	50	50	50	50	50	50	
44	45	10	06	06	07	07	07	69	46	47	48	49	51	69	46	47	48	49	50	51	51	51	51	51	
44	46	11	07	07	07	07	08	70	47	48	49	50	51	70	47	48	49	50	51	51	51	51	51	51	
45	46	12	08	08	08	08	08	71	47	49	50	51	52	71	47	49	50	51	52	52	52	52	52	52	
46	47	13	08	08	09	09	09	72	48	49	50	51	52	72	48	49	50	51	52	52	52	52	52	52	
46	48	14	09	09	09	10	10	73	49	50	51	52	54	73	49	50	51	52	54	54	54	54	54	54	
47	48	15	10	10	10	10	11	74	49	51	52	53	54	74	49	51	52	53	54	54	54	54	54	54	
48	49	16	10	11	11	11	11	75	50	51	53	54	55	75	50	51	53	54	55	55	55	55	55	55	
48	49	17	11	11	12	12	12	76	51	52	53	54	56	76	51	52	53	54	56	56	56	56	56	56	
49	50	18	12	12	12	13	13	77	51	53	54	55	56	77	51	53	54	55	56	56	56	56	56	56	
49	51	19	12	13	13	13	14	78	52	53	55	56	57	78	52	53	55	56	57	57	57	57	57	57	
50	51	20	13	13	14	14	14	79	53	54	55	57	58	79	53	54	55	57	58	58	58	58	58	58	
51	52	21	14	14	14	15	15	80	53	55	56	57	59	80	53	55	56	57	59	59	59	59	59	59	
51	53	22	14	15	15	15	16	81	54	55	57	58	60	81	54	55	57	58	60	60	60	60	60	60	
52	53	23	15	15	16	16	17	82	55	56	57	59	61	82	55	56	57	59	61	61	61	61	61	61	
53	54	24	16	16	16	17	17	83	55	57	58	60	62	83	55	57	58	60	62	62	62	62	62	62	
53	55	25	16	17	17	18	18	84	56	57	59	60	63	84	56	57	59	60	63	63	63	63	63	63	
54	55	26	17	17	18	18	19	85	57	58	60	61	64	85	57	58	60	61	64	64	64	64	64	64	
55	56	27	18	18	19	19	19	86	57	59	60	62	65	86	57	59	60	62	65	65	65	65	65	65	
55	57	28	18	19	19	20	20	87	58	60	61	63	66	87	58	60	61	63	66	66	66	66	66	66	
56	57	29	19	20	20	20	21	88	59	60	62	63	67	88	59	60	62	63	67	67	67	67	67	67	
57	58	30	20	20	21	21	22	89	59	61	62	64	68	89	59	61	62	64	68	68	68	68	68	68	
57	59	31	20	21	21	22	22	90	60	62	63	65	69	90	60	62	63	65	69	69	69	69	69	69	
58	59	32	21	22	22	23	23	91	61	62	64	66	70	91	61	62	64	66	70	70	70	70	70	70	
58	60	33	22	22	23	23	24	92	62	63	65	67	71	92	62	63	65	67	71	71	71	71	71	71	
50	61	34	22	23	24	24	25	93	62	64	65	68	72	93	62	64	65	68	72	72	72	72	72	72	
60	61	35	23	24	24	25	25	94	63	64	66	69	73	94	63	64	66	69	73	73	73	73	73	73	
60	62	36	24	24	25	26	26	95	64	65	67	70	74	95	64	65	67	70	74	74	74	74	74	74	
61	63	37	24	25	26	26	27	96	64	66	67	71	75	96	64	66	67	71	75	75	75	75	75	75	
62	63	38	25	26	26	27	28	97	65	66	68	72	76	97	65	66	68	72	76	76	76	76	76	76	
62	64	39	26	26	27	28	28	98	66	67	69	73	77	98	66	67	69	73	77	77	77	77	77	77	
63	65	40	26	27	28	28	29	99	66	68	69	74	78	99	66	68	69	74	78	78	78	78	78	78	
64	65	41	27	28	28	29	30	100	67	69	70	75	79	100	67	69	70	75	79	79	79	79	79	79	
1.28	1.31	42	28	28	29	30	31	200	1.34	1.38	1.41	1.44	1.47	200	1.34	1.38	1.41	1.44	1.47	1.47	1.47	1.47	1.47	1.47	
1.92	1.97	43	28	29	30	31	31	300	2.02	2.07	2.12	2.17	2.21	300	2.02	2.07	2.12	2.17	2.21	2.21	2.21	2.21	2.21	2.21	
2.56	2.63	44	29	30	31	31	32	400	2.69	2.76	2.82	2.89	2.95	400	2.69	2.76	2.82	2.89	2.95	2.95	2.95	2.95	2.95	2.95	
3.20	3.28	45	30	31	31	32	33	500	3.37	3.45	3.53	3.61	3.69	500	3.37	3.45	3.53	3.61	3.69	3.69	3.69	3.69	3.69	3.69	
3.84	3.94	46	31	31	32	33	34	600	4.04	4.14	4.24	4.34	4.43	600	4.04	4.14	4.24	4.34	4.43	4.43	4.43	4.43	4.43	4.43	
4.48	4.60	47	31	32	33	33	34	700	4.71	4.83	4.94	5.06	5.17	700	4.71	4.83	4.94	5.06	5.17	5.17	5.17	5.17	5.17	5.17	
5.12	5.26	48	32	33	33	34	35	800	5.39	5.52	5.65	5.78	5.91	800	5.39	5.52	5.65	5.78	5.91	5.91	5.91	5.91	5.91	5.91	
5.77	5.91	49	33	33	34	35	36	900	6.06	6.21	6.36	6.51	6.65	900	6.06	6.21	6.36	6.51	6.65	6.65	6.65	6.65	6.65	6.65	
6.41	6.57	50	33	34	35	36	36	1,000	6.74	6.90	7.06	7.23	7.39	1,000	6.74	6.90	7.06	7.23	7.39	7.39	7.39	7.39	7.39	7.39	
12.82	13.15	51	34	35	36	36	37	2,000	13.47	13.80	14.13	14.46	14.79	2,000	13.47	13.80	14.13	14.46	14.79	14.79	14.79	14.79	14.79	14.79	
19.23	19.72	52	35	35	36	37	38	3,000	20.21	20.71	21.20	21.69	22.19	3,000	20.21	20.71	21.20	21.69	22.19	22.19	22.19	22.19	22.19	22.19	
25.64	26.30	53	35	36	37	38	39	4,000	26.95	27.61	28.27	28.93	29.58	4,000	26.95	27.61	28.27	28.93	29.58	29.58	29.58	29.58	29.58	29.58	
32.06	32.87	54	36	37	38	39	39	5,000	33.69	34.52	35.34	36.16	36.98	5,000	33.69	34.52	35.34	36.16	36.98	36.98	36.98	36.98	36.98	36.98	
38.46	39.45	55	37	37	38	39	40	6,000	40.43	41.42	42.41	43.39	44.38	6,000	40.43	41.42	42.41	43.39	44.38	44.38	44.38	44.38	44.38	44.38	
44.87	46.02	56	37	38	39	40	41	7,000	47.17	48.32	49.47	50.63	51.78	7,000	47.17	48.32	49.47	50.63	51.78	51.78	51.78	51.78	51.78	51.78	
51.28	52.60	57	38	39	40	41	42	8,000	53.91	55.23	56.54	57.86	59.17	8,000	53.91	55.23	56.54	57.86	59.17	59.17	59.17	59.17	59.17	59.17	
57.69	59.17	58	39	40	40	41	42	9,000	60.65	62.13	63.61	65.09	66.57	9,000	60.65	62.13	63.61	65.09	66.57	66.57	66.57	66.57	66.57	66.57	
64.11	65.75	59	39	40	41	42	43	10,000	67.39	69.04	70.68	72.32	73.97	10,000	67.39	69.04	70.68	72.32	73.97	73.97	73.97	73.97	73.97	73.97	

Interest at 6 per cent.,—from 46 to 50 days. From \$1 to \$10,000.

Dolls. Princl	46		47		48		49		50		Dolls. Princl	46		47		48		49		50		Dolls. Princl
	Days	Days	Days	Days	Days	Days	Days	Days	Days	Days		Days	Days	Days	Days	Days	Days	Days	Days	Days	Days	
	Int.	Int.	Int.	Int.	Int.	Int.	Int.	Int.	Int.	Int.		Int.	Int.	Int.	Int.	Int.	Int.	Int.	Int.	Int.	Int.	
	c.	c.	c.	c.	c.	c.	c.	c.	c.	c.		\$	c.	\$	c.	\$	c.	\$	c.	\$	c.	
1	00	00	00	00	00	00	00	00	00	00	60	45	46	47	47	48	48	48	49	49	49	60
2	01	01	01	01	01	01	01	01	01	01	61	46	47	48	49	50	50	51	51	51	61	
3	02	02	02	02	02	02	02	02	02	02	62	46	47	48	49	50	51	51	52	52	62	
4	03	03	03	03	03	03	03	03	03	03	63	47	48	49	50	51	52	52	53	53	63	
5	03	03	03	03	04	04	04	04	04	04	64	48	49	50	51	52	53	53	54	54	64	
6	04	04	04	04	04	04	04	04	04	04	65	49	50	51	52	53	54	54	55	55	65	
7	05	05	05	05	05	05	05	05	05	05	66	49	50	52	53	54	55	55	56	56	66	
8	06	06	06	06	06	06	06	06	06	06	67	50	51	52	54	55	56	56	57	57	67	
9	06	06	07	07	07	07	07	07	07	07	68	51	52	53	54	55	56	56	58	58	68	
10	07	07	07	08	08	08	08	08	08	08	69	52	53	54	55	56	57	57	59	59	69	
11	08	08	08	08	08	09	09	09	09	09	70	52	54	55	56	57	58	58	60	60	70	
12	09	09	09	09	09	09	09	09	09	09	71	53	54	56	57	58	59	59	61	61	71	
13	09	10	10	10	10	10	10	10	10	10	72	54	55	56	57	59	60	60	62	62	72	
14	10	10	11	11	11	11	11	11	11	11	73	55	56	57	58	60	61	61	63	63	73	
15	11	11	11	12	12	12	12	12	12	12	74	55	57	58	59	61	62	62	64	64	74	
16	12	12	12	12	12	13	13	13	13	13	75	56	57	59	60	62	63	63	65	65	75	
17	12	13	13	13	13	13	13	13	13	13	76	57	58	59	61	62	64	64	66	66	76	
18	13	13	14	14	14	14	14	14	14	14	77	58	59	60	62	63	65	65	67	67	77	
19	14	14	14	14	15	15	15	15	15	15	78	58	60	61	62	64	65	65	68	68	78	
20	15	15	15	15	16	16	16	16	16	16	79	59	61	62	63	64	66	66	69	69	79	
21	15	16	16	16	16	17	17	17	17	17	80	60	61	63	64	65	67	67	70	70	80	
22	16	16	17	17	17	18	18	18	18	18	81	61	62	63	65	66	68	68	71	71	81	
23	17	17	18	18	18	18	18	18	18	18	82	62	63	64	66	67	69	69	72	72	82	
24	18	18	18	19	19	19	19	19	19	19	83	62	64	65	66	68	70	70	73	73	83	
25	18	19	19	19	20	20	20	20	20	20	84	63	64	66	67	69	71	71	74	74	84	
26	19	20	20	20	20	21	21	21	21	21	85	64	65	67	68	70	72	72	75	75	85	
27	20	20	21	21	21	22	22	22	22	22	86	65	66	67	69	70	72	72	76	76	86	
28	21	21	22	22	22	23	23	23	23	23	87	65	67	68	70	71	73	73	77	77	87	
29	21	22	22	23	23	23	23	23	23	23	88	66	67	69	70	72	74	74	78	78	88	
30	22	23	23	24	24	24	24	24	24	24	89	67	68	70	71	73	74	74	79	79	89	
31	23	23	24	24	24	25	25	25	25	25	90	68	69	71	72	74	75	75	80	80	90	
32	24	24	25	25	25	26	26	26	26	26	91	68	70	71	73	74	76	76	81	81	91	
33	24	25	26	26	26	27	27	27	27	27	92	69	71	72	74	75	77	77	82	82	92	
34	25	26	26	27	27	27	27	27	27	27	93	70	71	73	74	76	77	77	83	83	93	
35	26	27	27	28	28	28	28	28	28	28	94	71	72	74	75	77	78	78	84	84	94	
36	27	27	28	28	28	29	29	29	29	29	95	71	73	74	76	77	79	79	85	85	95	
37	27	28	29	29	29	30	30	30	30	30	96	72	74	75	77	78	80	80	86	86	96	
38	28	29	29	30	30	31	31	31	31	31	97	73	74	76	77	79	80	80	87	87	97	
39	29	30	30	31	31	32	32	32	32	32	98	74	75	77	78	80	81	81	88	88	98	
40	30	30	31	32	32	32	32	32	32	32	99	74	76	78	79	81	82	82	89	89	99	
41	31	31	32	33	33	33	33	33	33	33	100	75	77	78	80	81	82	82	90	90	100	
42	31	32	33	33	34	34	34	34	34	34	200	1.51	1.54	1.57	1.61	1.64	1.64	1.64	91	91	200	
43	32	33	33	34	35	35	35	35	35	35	300	2.26	2.31	2.36	2.41	2.46	2.46	2.46	92	92	300	
44	33	33	34	35	36	36	36	36	36	36	400	3.02	3.09	3.15	3.22	3.28	3.28	3.28	93	93	400	
45	34	34	35	36	36	36	36	36	36	36	500	3.78	3.86	3.94	4.02	4.11	4.11	4.11	94	94	500	
46	34	35	36	37	37	37	37	37	37	37	600	4.53	4.63	4.73	4.83	4.93	4.93	4.93	95	95	600	
47	35	36	37	37	38	38	38	38	38	38	700	5.29	5.40	5.52	5.63	5.75	5.75	5.75	96	96	700	
48	36	37	37	38	39	39	39	39	39	39	800	6.04	6.18	6.31	6.44	6.57	6.57	6.57	97	97	800	
49	37	37	38	39	40	40	40	40	40	40	900	6.80	6.95	7.10	7.24	7.39	7.39	7.39	98	98	900	
50	37	38	39	40	41	41	41	41	41	41	1,000	7.56	7.72	7.88	8.05	8.21	8.21	8.21	99	99	1,000	
51	38	39	40	41	41	41	41	41	41	41	2,000	15.12	15.45	15.78	16.11	16.43	16.43	16.43	100	100	2,000	
52	39	40	41	41	42	42	42	42	42	42	3,000	22.68	23.17	23.67	24.16	24.65	24.65	24.65	101	101	3,000	
53	40	40	41	42	43	43	43	43	43	43	4,000	30.24	30.90	31.56	32.21	32.87	32.87	32.87	102	102	4,000	
54	40	41	42	43	44	44	44	44	44	44	5,000	37.80	38.63	39.45	40.27	41.09	41.09	41.09	103	103	5,000	
55	41	42	43	44	45	45	45	45	45	45	6,000	45.37	46.35	47.34	48.32	49.31	49.31	49.31	104	104	6,000	
56	42	43	44	45	46	46	46	46	46	46	7,000	52.93	54.08	55.23	56.38	57.53	57.53	57.53	105	105	7,000	
57	43	44	44	45	46	46	46	46	46	46	8,000	60.49	61.80	63.12	64.43	65.75	65.75	65.75	106	106	8,000	
58	43	44	45	46	47	47	47	47	47	47	9,000	68.05	69.53	71.01	72.49	73.97	73.97	73.97	107	107	9,000	
59	44	45	46	47	48	48	48	48	48	48	10,000	75.61	77.26	78.90	80.54	82.19	82.19	82.19	108	108	10,000	

to \$10,000.

Interest at 6 per cent.,—from 51 to 55 days. From \$1 to \$10,000.

49 Days Int.	50 Days Int.
\$ 48	\$ 49
49	50
49	50
50	51
51	52
52	53
53	54
54	55
54	55
55	56
56	57
57	58
57	59
58	60
59	60
60	61
61	62
62	63
62	64
63	64
64	65
65	66
66	67
66	68
67	69
68	69
69	70
70	71
71	72
72	73
73	74
74	75
74	76
75	77
76	78
77	78
78	79
78	80
79	81
80	82
1.61	1.64
2.41	2.46
3.22	3.28
4.02	4.11
4.83	4.93
5.63	5.75
6.44	6.57
7.24	7.39
8.05	8.21
6.11	16.43
4.16	24.65
2.21	32.87
0.27	41.09
3.32	49.31
3.38	57.53
4.43	65.75
2.49	73.97
0.54	82.19

Dolls. Princ'l	51 Days Int.	52 Days Int.	53 Days Int.	54 Days Int.	55 Days Int.	Dolls. Princ'l	51 Days Int.	52 Days Int.	53 Days Int.	54 Days Int.	55 Days Int.
	c.	c.	c.	c.	c.		\$	\$	\$	\$	\$
	00	00	00	00	00	60	50	51	52	53	54
	01	01	01	01	01	61	51	52	53	54	55
	02	02	02	02	02	62	51	52	54	55	56
	03	03	03	03	03	63	52	53	54	55	56
	04	04	04	04	04	64	53	54	55	56	57
	05	05	05	05	05	65	54	55	56	57	58
	06	06	06	06	06	66	55	56	57	58	59
	07	07	07	07	07	67	56	57	58	59	60
	08	08	08	08	08	68	57	58	59	60	61
	09	09	09	09	09	69	57	58	60	61	62
	10	10	10	10	10	70	58	59	60	62	63
	11	11	11	11	11	71	59	60	61	63	64
	12	12	12	12	12	72	60	61	62	63	65
	13	13	13	13	13	73	61	62	63	64	66
	14	14	14	14	14	74	62	63	64	65	66
	15	15	15	15	15	75	62	64	65	66	67
	16	16	16	16	16	76	63	64	66	67	68
	17	17	17	17	17	77	64	65	67	68	69
	18	18	18	18	18	78	65	66	67	69	70
	19	19	19	19	19	79	66	67	68	70	71
	20	20	20	20	20	80	67	68	69	71	72
	21	21	21	21	21	81	67	69	70	71	73
	22	22	22	22	22	82	68	70	71	72	74
	23	23	23	23	23	83	69	70	72	73	75
	24	24	24	24	24	84	70	71	73	74	75
	25	25	25	25	25	85	71	72	74	75	76
	26	26	26	26	26	86	72	73	74	76	77
	27	27	27	27	27	87	72	74	75	77	78
	28	28	28	28	28	88	73	75	76	78	79
	29	29	29	29	29	89	74	76	77	79	80
	30	30	30	30	30	90	75	76	78	79	81
	31	31	31	31	31	91	76	77	79	80	82
	32	32	32	32	32	92	77	78	80	81	83
	33	33	33	33	33	93	77	79	81	82	84
	34	34	34	34	34	94	78	80	81	83	84
	35	35	35	35	35	95	79	81	82	84	85
	36	36	36	36	36	96	80	82	83	85	86
	37	37	37	37	37	97	81	82	84	86	87
	38	38	38	38	38	98	82	83	85	86	88
	39	39	39	39	39	99	82	84	86	87	89
	40	40	40	40	40	100	83	85	87	88	90
	41	41	41	41	41	200	1.67	1.71	1.74	1.77	1.80
	42	42	42	42	42	300	2.51	2.56	2.61	2.66	2.71
	43	43	43	43	43	400	3.35	3.41	3.48	3.55	3.61
	44	44	44	44	44	500	4.19	4.27	4.35	4.43	4.52
	45	45	45	45	45	600	5.03	5.12	5.22	5.32	5.42
	46	46	46	46	46	700	5.86	5.98	6.09	6.21	6.32
	47	47	47	47	47	800	6.70	6.83	6.97	7.10	7.23
	48	48	48	48	48	900	7.54	7.69	7.84	7.98	8.13
	49	49	49	49	49	1,000	8.38	8.54	8.71	8.87	9.04
	50	50	50	50	50	2,000	16.76	17.09	17.42	17.75	18.08
	51	51	51	51	51	3,000	25.15	25.64	26.13	26.63	27.12
	52	52	52	52	52	4,000	33.53	34.19	34.84	35.50	36.16
	53	53	53	53	53	5,000	41.91	42.74	43.56	44.38	45.20
	54	54	54	54	54	6,000	50.30	51.28	52.27	53.26	54.24
	55	55	55	55	55	7,000	58.68	59.83	60.98	62.13	63.28
	56	56	56	56	56	8,000	67.06	68.38	69.69	71.01	72.32
	57	57	57	57	57	9,000	75.45	76.93	78.41	79.89	81.37
	58	58	58	58	58	10,000	83.83	85.47	87.12	88.76	90.41
	59	59	59	59	59						

4
29
33

87
163

82
32
116

Interest at 6 per cent.,—from 56 to 60 days. From \$1 to 10,000.

Dolls. Princ'l	56	57	58	59	60	Dolls. Princ'l	56	57	58	59	60
	Days Int.	Days Int.	Days Int.	Days Int.	Days Int.		Days Int.	Days Int.	Days Int.	Days Int.	Days Int.
1	c.	c.	c.	c.	c.	60	\$ c.	\$ c.	\$ c.	\$ c.	\$ c.
2	00	00	00	00	00	61	55	56	57	58	59
3	01	1	01	01	01	62	56	57	58	59	60
4	02	2	02	02	02	63	57	58	59	60	61
5	03	3	03	03	03	64	58	59	60	61	62
6	04	4	04	04	04	65	59	60	61	62	63
7	05	5	05	05	05	66	60	61	62	63	64
8	06	6	06	06	06	67	61	62	63	64	65
9	07	7	07	07	07	68	62	63	64	65	66
10	08	8	08	08	08	69	63	64	65	66	67
11	09	9	09	09	09	70	64	65	66	67	68
12	10	10	10	10	10	71	65	66	67	68	69
13	11	11	11	11	11	72	66	67	68	69	70
14	12	12	12	12	12	73	67	68	69	70	71
15	13	13	13	13	13	74	68	69	70	71	72
16	14	14	14	14	14	75	69	70	71	72	73
17	15	15	15	15	15	76	70	71	72	73	74
18	16	16	16	16	16	77	71	72	73	74	75
19	17	17	17	17	17	78	72	73	74	75	76
20	18	18	18	18	18	79	73	74	75	76	77
21	19	19	19	19	19	80	74	75	76	77	78
22	20	20	20	20	20	81	75	76	77	78	79
23	21	21	21	21	21	82	76	77	78	79	80
24	22	22	22	22	22	83	77	78	79	80	81
25	23	23	23	23	23	84	78	79	80	81	82
26	24	24	24	24	24	85	79	80	81	82	83
27	25	25	25	25	25	86	80	81	82	83	84
28	26	26	26	26	26	87	81	82	83	84	85
29	27	27	27	27	27	88	82	83	84	85	86
30	28	28	28	28	28	89	83	84	85	86	87
31	29	29	29	29	29	90	84	85	86	87	88
32	30	30	30	30	30	91	85	86	87	88	89
33	31	31	31	31	31	92	86	87	88	89	90
34	32	32	32	32	32	93	87	88	89	90	91
35	33	33	33	33	33	94	88	89	90	91	92
36	34	34	34	34	34	95	89	90	91	92	93
37	35	35	35	35	35	96	90	91	92	93	94
38	36	36	36	36	36	97	91	92	93	94	95
39	37	37	37	37	37	98	92	93	94	95	96
40	38	38	38	38	38	99	93	94	95	96	97
41	39	39	39	39	39	100	94	95	96	97	98
42	40	40	40	40	40	200	1.84	1.87	1.90	1.94	1.97
43	41	41	41	41	41	300	2.76	2.81	2.86	2.91	2.95
44	42	42	42	42	42	400	3.68	3.74	3.81	3.87	3.94
45	43	43	43	43	43	500	4.60	4.68	4.76	4.84	4.93
46	44	44	44	44	44	600	5.52	5.62	5.72	5.81	5.91
47	45	45	45	45	45	700	6.44	6.55	6.67	6.78	6.90
48	46	46	46	46	46	800	7.36	7.49	7.62	7.75	7.89
49	47	47	47	47	47	900	8.28	8.43	8.58	8.72	8.87
50	48	48	48	48	48	1,000	9.20	9.37	9.53	9.69	9.86
51	49	49	49	49	49	2,000	18.41	18.74	19.06	19.39	19.72
52	50	50	50	50	50	3,000	27.61	28.11	28.60	29.09	29.58
53	51	51	51	51	51	4,000	36.82	37.47	38.13	38.79	39.45
54	52	52	52	52	52	5,000	46.02	46.84	47.67	48.49	49.31
55	53	53	53	53	53	6,000	55.23	56.21	57.20	58.19	59.17
56	54	54	54	54	54	7,000	64.43	65.58	66.74	67.89	69.04
57	55	55	55	55	55	8,000	73.64	74.95	76.27	77.58	78.90
58	56	56	56	56	56	9,000	82.84	84.32	85.80	87.28	88.76
59	57	57	57	57	57	10,000	92.05	93.69	95.34	96.98	98.63

1 to 10,000.

Interest at 6 per cent.,--from 61 to 65 days. From \$1 to 10,000.

59		60		61		62		63		64		65	
Days	Int.	Days	Int.	Days	Int.	Days	Int.	Days	Int.	Days	Int.	Days	Int.
\$	c.	\$	c.	Dolls.	Princ'l	Dolls.	Princ'l	Dolls.	Princ'l	Dolls.	Princ'l	Dolls.	Princ'l
58	59	1	01	01	01	01	01	01	01	60	60	61	62
59	60	2	02	02	02	02	02	02	02	61	61	62	63
60	61	3	03	03	03	03	03	03	03	62	62	63	64
61	62	4	04	04	04	04	04	04	04	63	63	64	65
62	63	5	05	05	05	05	05	05	05	64	64	65	66
63	64	6	06	06	06	06	06	06	06	65	65	66	67
64	65	7	07	07	07	07	07	07	07	66	66	67	68
64	66	8	08	08	08	08	08	08	08	67	67	68	69
65	67	9	09	09	09	09	09	09	09	68	68	69	70
66	68	10	10	10	10	10	10	10	10	69	69	70	71
67	69	11	11	11	11	11	11	11	11	70	70	71	72
68	70	12	12	12	12	12	12	12	12	71	71	72	73
69	71	13	13	13	13	13	13	13	13	72	72	73	74
70	72	14	14	14	14	14	14	14	14	73	73	74	75
71	72	15	15	15	15	15	15	15	15	74	74	75	76
72	73	16	16	16	16	16	16	16	16	75	75	76	77
73	74	17	17	17	17	17	17	17	17	76	76	77	78
74	75	18	18	18	18	18	18	18	18	77	77	78	79
75	76	19	19	19	19	19	19	19	19	78	78	79	80
76	77	20	20	20	20	21	21	21	21	79	79	80	81
77	78	21	21	21	21	22	22	22	22	80	80	81	82
78	79	22	22	22	22	23	23	23	23	81	81	82	83
79	80	23	23	23	23	24	24	24	24	82	82	83	84
80	81	24	24	24	24	25	25	25	25	83	83	84	85
81	82	25	25	25	25	26	26	26	26	84	84	85	86
82	83	26	26	26	26	27	27	27	27	85	85	86	87
83	84	27	27	27	27	28	28	28	28	86	86	87	88
84	85	28	28	28	28	29	29	29	29	87	87	88	89
85	86	29	29	29	29	30	30	30	30	88	88	89	90
86	87	30	30	30	30	31	31	31	31	89	89	90	91
87	88	31	31	31	31	32	32	32	32	90	90	91	92
88	89	32	32	32	32	33	33	33	33	91	91	92	93
89	90	33	33	33	33	34	34	34	34	92	92	93	94
90	91	34	34	34	34	35	35	35	35	93	93	94	95
91	92	35	35	35	35	36	36	36	36	94	94	95	96
92	93	36	36	36	36	37	37	37	37	95	95	96	97
93	94	37	37	37	37	38	38	38	38	96	96	97	98
94	95	38	38	38	38	39	39	39	39	97	97	98	99
95	96	39	39	39	39	40	40	40	40	98	98	99	1.00
96	97	40	40	40	40	41	41	41	41	99	99	1.00	1.01
96	98	41	41	41	41	42	42	42	42	1.00	1.00	1.01	1.02
1.94	1.97	42	42	42	42	43	43	43	43	100	100	1.01	1.03
2.91	2.95	43	43	43	43	44	44	44	44	200	2.00	2.03	2.10
3.87	3.94	44	44	44	44	45	45	45	45	300	3.00	3.05	3.10
4.84	4.93	45	44	44	44	46	46	46	46	400	4.01	4.07	4.14
5.81	5.91	46	45	45	45	47	47	47	47	500	5.01	5.09	5.17
6.78	6.90	47	46	46	46	48	48	48	48	600	6.01	6.11	6.21
7.75	7.89	48	47	47	47	49	49	49	49	700	7.01	7.13	7.24
8.72	8.87	49	48	48	48	50	50	50	50	800	8.02	8.15	8.28
9.69	9.86	50	49	49	49	51	51	51	51	900	9.02	9.17	9.32
19.39	19.72	51	50	50	50	52	52	52	52	1,000	10.02	10.19	10.35
29.09	29.58	52	51	51	51	53	53	53	53	2,000	20.05	20.38	20.71
38.79	39.45	53	52	52	52	54	54	54	54	3,000	30.08	30.57	31.06
48.49	49.31	54	53	53	53	55	55	55	55	4,000	40.11	40.76	41.42
58.19	59.17	55	54	54	54	56	56	56	56	5,000	50.13	50.95	51.78
67.89	69.04	56	55	55	55	57	57	57	57	6,000	60.16	61.15	62.13
77.58	78.90	57	56	56	56	58	58	58	58	7,000	70.19	71.34	72.49
87.28	88.76	58	57	57	57	59	59	59	59	8,000	80.21	81.53	82.84
96.98	98.63	59	58	58	58	60	60	60	60	9,000	90.24	91.72	93.20
			59	60	61	62	63	64	65	10,000	100.27	101.91	103.56
												105.20	106.84

Interest at 6 per cent.,--from 66 to 70 days. From \$1 to \$10,000.

Dolls. Princl	66 to 70 Days					Dolls. Princl	66 to 70 Days									
	66 Days	67 Days	68 Days	69 Days	70 Days		66 Days	67 Days	68 Days	69 Days	70 Days					
	Int.	Int.	Int.	Int.	Int.		Int.	Int.	Int.	Int.	Int.					
1	c.	c.	c.	c.	c.		\$	c.	\$	c.	\$	c.	\$	c.	\$	c.
2	01	01	01	01	01	60	65	66	67	68	68	68	68	68	68	68
3	02	02	02	02	02	61	66	67	68	69	69	69	69	69	69	69
4	03	03	03	03	03	62	67	68	69	70	70	70	70	70	70	70
5	04	04	04	04	04	63	68	69	70	71	71	71	71	71	71	71
6	05	05	05	05	05	64	69	70	71	72	72	72	72	72	72	72
7	06	06	06	06	06	65	70	71	72	73	73	73	73	73	73	73
8	07	07	07	07	07	66	71	72	73	74	74	74	74	74	74	74
9	08	08	08	08	08	67	72	73	74	75	75	75	75	75	75	75
10	09	09	09	09	09	68	73	74	75	76	76	76	76	76	76	76
11	10	10	10	10	10	69	74	75	76	77	77	77	77	77	77	77
12	11	11	11	11	11	70	75	76	77	78	78	78	78	78	78	78
13	12	12	12	12	12	71	76	77	78	79	79	79	79	79	79	79
14	13	13	13	13	13	72	77	78	79	80	80	80	80	80	80	80
15	14	14	14	14	14	73	78	79	80	81	81	81	81	81	81	81
16	15	15	15	15	15	74	79	80	81	82	82	82	82	82	82	82
17	16	16	16	16	16	75	80	81	82	83	83	83	83	83	83	83
18	17	17	17	17	17	76	81	82	83	84	84	84	84	84	84	84
19	18	18	18	18	18	77	82	83	84	85	85	85	85	85	85	85
20	19	19	19	19	19	78	83	84	85	86	86	86	86	86	86	86
21	20	20	20	20	20	79	84	85	86	87	87	87	87	87	87	87
22	21	21	21	21	21	80	85	86	87	88	88	88	88	88	88	88
23	22	22	22	22	22	81	86	87	88	89	89	89	89	89	89	89
24	23	23	23	23	23	82	87	88	89	90	90	90	90	90	90	90
25	24	24	24	24	24	83	88	89	90	91	91	91	91	91	91	91
26	25	25	25	25	25	84	89	90	91	92	92	92	92	92	92	92
27	26	26	26	26	26	85	90	91	92	93	93	93	93	93	93	93
28	27	27	27	27	27	86	91	92	93	94	94	94	94	94	94	94
29	28	28	28	28	28	87	92	93	94	95	95	95	95	95	95	95
30	29	29	29	29	29	88	93	94	95	96	96	96	96	96	96	96
31	30	30	30	30	30	89	94	95	96	97	97	97	97	97	97	97
32	31	31	31	31	31	90	95	96	97	98	98	98	98	98	98	98
33	32	32	32	32	32	91	96	97	98	99	99	99	99	99	99	99
34	33	33	33	33	33	92	97	98	99	1.00	1.00	1.00	1.00	1.00	1.00	1.00
35	34	34	34	34	34	93	98	99	1.00	1.01	1.01	1.01	1.01	1.01	1.01	1.01
36	35	35	35	35	35	94	99	1.00	1.01	1.02	1.02	1.02	1.02	1.02	1.02	1.02
37	36	36	36	36	36	95	1.00	1.01	1.02	1.03	1.03	1.03	1.03	1.03	1.03	1.03
38	37	37	37	37	37	96	1.01	1.02	1.03	1.04	1.04	1.04	1.04	1.04	1.04	1.04
39	38	38	38	38	38	97	1.02	1.03	1.04	1.05	1.05	1.05	1.05	1.05	1.05	1.05
40	39	39	39	39	39	98	1.03	1.04	1.05	1.06	1.06	1.06	1.06	1.06	1.06	1.06
41	40	40	40	40	40	99	1.04	1.05	1.06	1.07	1.07	1.07	1.07	1.07	1.07	1.07
42	41	41	41	41	41	100	1.05	1.06	1.07	1.08	1.08	1.08	1.08	1.08	1.08	1.08
43	42	42	42	42	42	101	1.06	1.07	1.08	1.09	1.09	1.09	1.09	1.09	1.09	1.09
44	43	43	43	43	43	102	1.07	1.08	1.09	1.10	1.10	1.10	1.10	1.10	1.10	1.10
45	44	44	44	44	44	103	1.08	1.09	1.10	1.11	1.11	1.11	1.11	1.11	1.11	1.11
46	45	45	45	45	45	104	1.09	1.10	1.11	1.12	1.12	1.12	1.12	1.12	1.12	1.12
47	46	46	46	46	46	105	1.10	1.11	1.12	1.13	1.13	1.13	1.13	1.13	1.13	1.13
48	47	47	47	47	47	106	1.11	1.12	1.13	1.14	1.14	1.14	1.14	1.14	1.14	1.14
49	48	48	48	48	48	107	1.12	1.13	1.14	1.15	1.15	1.15	1.15	1.15	1.15	1.15
50	49	49	49	49	49	108	1.13	1.14	1.15	1.16	1.16	1.16	1.16	1.16	1.16	1.16
51	50	50	50	50	50	109	1.14	1.15	1.16	1.17	1.17	1.17	1.17	1.17	1.17	1.17
52	51	51	51	51	51	110	1.15	1.16	1.17	1.18	1.18	1.18	1.18	1.18	1.18	1.18
53	52	52	52	52	52	111	1.16	1.17	1.18	1.19	1.19	1.19	1.19	1.19	1.19	1.19
54	53	53	53	53	53	112	1.17	1.18	1.19	1.20	1.20	1.20	1.20	1.20	1.20	1.20
55	54	54	54	54	54	113	1.18	1.19	1.20	1.21	1.21	1.21	1.21	1.21	1.21	1.21
56	55	55	55	55	55	114	1.19	1.20	1.21	1.22	1.22	1.22	1.22	1.22	1.22	1.22
57	56	56	56	56	56	115	1.20	1.21	1.22	1.23	1.23	1.23	1.23	1.23	1.23	1.23
58	57	57	57	57	57	116	1.21	1.22	1.23	1.24	1.24	1.24	1.24	1.24	1.24	1.24
59	58	58	58	58	58	117	1.22	1.23	1.24	1.25	1.25	1.25	1.25	1.25	1.25	1.25
60	59	59	59	59	59	118	1.23	1.24	1.25	1.26	1.26	1.26	1.26	1.26	1.26	1.26
61	60	60	60	60	60	119	1.24	1.25	1.26	1.27	1.27	1.27	1.27	1.27	1.27	1.27
62	61	61	61	61	61	120	1.25	1.26	1.27	1.28	1.28	1.28	1.28	1.28	1.28	1.28
63	62	62	62	62	62	121	1.26	1.27	1.28	1.29	1.29	1.29	1.29	1.29	1.29	1.29
64	63	63	63	63	63	122	1.27	1.28	1.29	1.30	1.30	1.30	1.30	1.30	1.30	1.30
65	64	64	64	64	64	123	1.28	1.29	1.30	1.31	1.31	1.31	1.31	1.31	1.31	1.31
66	65	65	65	65	65	124	1.29	1.30	1.31	1.32	1.32	1.32	1.32	1.32	1.32	1.32
67	66	66	66	66	66	125	1.30	1.31	1.32	1.33	1.33	1.33	1.33	1.33	1.33	1.33
68	67	67	67	67	67	126	1.31	1.32	1.33	1.34	1.34	1.34	1.34	1.34	1.34	1.34
69	68	68	68	68	68	127	1.32	1.33	1.34	1.35	1.35	1.35	1.35	1.35	1.35	1.35
70	69	69	69	69	69	128	1.33	1.34	1.35	1.36	1.36	1.36	1.36	1.36	1.36	1.36
71	70	70	70	70	70	129	1.34	1.35	1.36	1.37	1.37	1.37	1.37	1.37	1.37	1.37
72	71	71	71	71	71	130	1.35	1.36	1.37	1.38	1.38	1.38	1.38	1.38	1.38	1.38
73	72	72	72	72	72	131	1.36	1.37	1.38	1.39	1.39	1.39	1.39	1.39	1.39	1.39
74	73	73	73	73	73	132	1.37	1.38	1.39	1.40	1.40	1.40	1.40	1.40	1.40	1.40
75	74	74	74	74	74	133	1.38	1.39	1.40	1.41	1.41	1.41	1.41	1.41	1.41	1.41
76	75	75	75	75	75	134	1.39	1.40	1.41	1.42	1.42	1.42	1.42	1.42	1.42	1.42
77	76	76	76	76	76	135	1.40	1.41	1.42	1.43	1.43	1.43	1.43	1.43	1.43	1.43
78	77	77	77	77	77	136	1.41	1.42	1.43	1.44	1.44	1.44	1.44	1.44	1.44	1.44
79	78	78	78	78	78	137	1.42	1.43	1.44	1.45	1.45	1.45	1.45	1.45	1.45	1.45
80	79	79	79	79	79	138	1.43	1.44	1.45	1.46	1.46	1.46	1.46	1.46	1.46	1.46
81	80	80	80	80	80	139	1.44	1.45	1.46	1.47	1.47	1.47	1.47	1.47	1.47	1.47
82	81	81	81	81	81	140	1.45	1.46	1.47	1.48	1.48	1.48	1.48	1.48	1.48	1.48
83	82	82	82	82	82	141	1.46	1.47	1.48	1.49	1.49	1.49	1.49	1.49	1.49	1.49
84	83	83	83	83	83	142	1.47	1.48	1.49	1.50	1.50	1.50	1.50	1.50	1.50	1.50
85	84	84	84	84	84	143	1.48	1.49	1.50	1.51	1.51	1.51	1.51	1.51	1.51	1.51
86	85	85	85	85	85	144	1.49	1.50	1.51	1.52	1.52	1.52	1.52	1.52	1.52	1.52
87	86	86	86	86	86	145										

\$1 to \$10,000.

Interest at 6 per cent.,—from 71 to 75 days. From \$1 to \$10,000.

Days	69 Days Int.	70 Days Int.
c.	\$ c.	\$ c.
67	68	69
68	69	70
69	70	71
70	71	72
71	72	73
72	73	74
73	74	75
74	75	77
76	77	78
77	78	79
78	79	80
79	80	81
80	81	82
81	82	84
82	83	85
83	85	86
84	86	87
86	87	88
87	88	89
88	89	90
89	90	92
90	91	93
91	93	94
92	94	95
93	95	96
96	97	98
97	98	1.00
98	99	1.01
99	1.00	1.02
00	1.02	1.03
01	1.03	1.04
02	1.04	1.05
03	1.05	1.07
05	1.06	1.08
06	1.07	1.09
07	1.08	1.10
08	1.10	1.11
09	1.11	1.12
10	1.12	1.13
11	1.13	1.15
23	2.26	2.30
35	3.40	3.45
47	4.53	4.60
58	5.67	5.75
70	6.80	6.90
82	7.94	8.05
94	9.07	9.20
06	10.20	10.35
17	11.34	11.50
35	22.68	23.01
53	34.02	34.52
71	45.37	46.02
89	56.71	57.53
06	68.05	69.04
24	79.39	80.54
42	90.74	92.05
60	102.08	103.56
78	113.42	115.06

Dolls. Princ'l	71 Days Int.	72 Days Int.	73 Days Int.	74 Days Int.	75 Days Int.	Dolls. Princ'l	71 Days Int.	72 Days Int.	73 Days Int.	74 Days Int.	75 Days Int.
	c.	c.	c.	c.	c.		\$	\$	\$	\$	\$
1	01	01	01	01	01	60	70	71	72	72	73
2	02	02	02	02	02	61	71	72	73	74	75
3	03	03	03	03	03	62	72	73	74	75	76
4	04	04	04	04	04	63	73	74	75	76	77
5	05	05	06	06	06	64	74	75	76	77	78
6	07	07	07	07	07	65	75	76	78	79	80
7	08	08	08	08	08	66	77	78	79	80	81
8	09	09	09	09	09	67	78	79	80	81	82
9	10	10	10	10	11	68	79	80	81	82	83
10	11	11	12	12	12	69	80	81	82	83	85
11	12	13	13	13	13	70	81	82	84	85	86
12	14	14	14	14	14	71	82	84	85	86	87
13	15	15	15	15	16	72	84	85	86	87	88
14	16	16	16	17	17	73	85	86	87	88	90
15	17	17	18	18	18	74	86	87	88	90	91
16	18	18	19	19	19	75	87	88	90	91	92
17	19	20	20	20	20	76	88	89	91	92	93
18	21	21	21	21	22	77	89	91	92	93	94
19	22	22	22	23	23	78	91	92	93	94	96
20	23	23	24	24	24	79	92	93	94	96	97
21	24	24	25	25	25	80	93	94	96	97	98
22	25	26	26	26	27	81	94	95	97	98	99
23	26	27	27	27	28	82	95	97	98	99	1.01
24	28	28	28	29	29	83	96	98	99	1.00	1.02
25	29	29	30	30	30	84	98	99	1.00	1.02	1.03
26	30	30	31	31	32	85	99	1.00	1.02	1.03	1.04
27	31	31	32	32	33	86	1.00	1.01	1.03	1.04	1.06
28	32	33	33	34	34	87	1.01	1.02	1.04	1.05	1.07
29	33	34	34	35	35	88	1.02	1.04	1.05	1.07	1.08
30	35	35	36	36	36	89	1.03	1.05	1.06	1.08	1.09
31	36	36	37	37	38	90	1.05	1.06	1.08	1.09	1.10
32	37	37	38	38	39	91	1.06	1.07	1.09	1.10	1.12
33	38	39	39	40	40	92	1.07	1.08	1.10	1.11	1.13
34	39	40	40	41	41	93	1.08	1.10	1.11	1.13	1.14
35	40	41	42	42	43	94	1.09	1.11	1.12	1.14	1.15
36	42	42	43	43	44	95	1.10	1.12	1.14	1.15	1.17
37	43	43	44	45	45	96	1.12	1.13	1.15	1.16	1.18
38	44	44	45	46	46	97	1.13	1.14	1.16	1.17	1.19
39	45	46	46	47	48	98	1.14	1.15	1.17	1.19	1.20
40	46	47	48	48	49	99	1.15	1.17	1.18	1.20	1.22
41	47	48	49	49	50	100	1.16	1.18	1.20	1.22	1.23
42	49	49	50	51	51	200	2.33	2.36	2.40	2.43	2.46
43	50	50	51	52	53	300	3.50	3.55	3.60	3.64	3.69
44	51	52	52	53	54	400	4.66	4.73	4.80	4.86	4.93
45	52	53	54	54	55	500	5.83	5.91	6.00	6.08	6.16
46	53	54	55	55	56	600	7.00	7.10	7.20	7.29	7.39
47	54	55	56	57	57	700	8.17	8.28	8.40	8.51	8.63
48	56	56	57	58	59	800	9.33	9.46	9.60	9.73	9.86
49	57	57	58	59	60	900	10.50	10.65	10.80	10.94	11.09
50	58	59	60	60	61	1,000	11.67	11.83	12.00	12.16	12.32
51	59	60	61	62	62	2,000	23.34	23.67	24.00	24.32	24.65
52	60	61	62	63	64	3,000	35.01	35.50	36.00	36.49	36.98
53	61	62	63	64	65	4,000	46.68	47.34	48.00	48.65	49.31
54	63	63	64	65	66	5,000	58.35	59.17	60.00	60.82	61.64
55	64	65	66	66	67	6,000	70.02	71.01	72.00	72.98	73.97
56	65	66	67	68	69	7,000	81.69	82.84	84.00	85.15	86.30
57	66	67	68	69	70	8,000	93.37	94.68	96.00	97.31	98.63
58	67	68	69	70	71	9,000	105.04	106.52	108.00	109.47	110.95
59	68	69	70	71	72	10,000	116.71	118.35	120.00	121.64	123.28

Interest at 6 per cent.,--from 76 to 80 days. From \$1 to 10,000.

Dolls. Princ'l	76 Days Int.	77 Days Int.	78 Days Int.	79 Days Int.	80 Days Int.	Dolls. Princ'l	76 Days Int.	77 Days Int.	78 Days Int.	79 Days Int.	80 Days Int.
1	c.	c.	c.	c.	c.	60	c.	c.	c.	c.	c.
2	01	01	01	01	01	61	74	75	76	77	78
3	02	02	02	02	02	62	76	77	78	79	80
4	03	03	03	03	03	63	77	78	79	80	81
5	04	04	05	05	05	64	78	79	80	81	82
6	06	06	06	06	06	65	79	81	82	83	84
7	07	07	07	07	07	66	81	82	83	84	85
8	08	08	08	09	09	67	82	83	84	85	86
9	09	10	10	10	10	68	83	84	85	87	88
10	11	11	11	11	11	69	84	86	87	88	89
11	12	12	12	12	13	70	86	87	88	89	90
12	13	13	14	14	14	71	87	88	89	91	92
13	14	15	15	15	15	72	88	89	91	92	93
14	16	16	16	16	17	73	89	91	92	93	94
15	17	17	17	18	18	74	91	92	93	94	96
16	18	18	19	19	19	75	92	93	94	96	97
17	19	20	20	20	21	76	93	94	96	97	98
18	21	21	21	22	22	77	94	96	97	98	99
19	22	22	23	23	23	78	96	97	98	99	1.01
20	23	24	24	24	24	79	97	98	1.00	1.01	1.02
21	24	25	25	25	26	80	98	99	1.01	1.02	1.03
22	26	26	26	27	27	81	99	1.01	1.02	1.03	1.05
23	27	27	28	28	28	82	1.01	1.02	1.03	1.05	1.06
24	28	29	29	29	30	83	1.02	1.03	1.05	1.06	1.07
25	29	30	30	31	31	84	1.03	1.05	1.06	1.07	1.09
26	31	31	32	32	32	85	1.04	1.06	1.07	1.09	1.10
27	32	32	33	33	34	86	1.06	1.07	1.08	1.10	1.11
28	33	34	34	35	35	87	1.07	1.08	1.10	1.11	1.13
29	34	35	35	36	36	88	1.08	1.10	1.11	1.12	1.14
30	36	36	37	37	38	89	1.09	1.11	1.12	1.14	1.15
31	37	37	38	38	39	90	1.11	1.12	1.14	1.15	1.17
32	38	39	39	40	40	91	1.12	1.13	1.15	1.16	1.18
33	39	40	41	41	42	92	1.13	1.15	1.16	1.18	1.19
34	41	41	42	42	43	93	1.14	1.16	1.17	1.19	1.20
35	42	43	43	44	44	94	1.16	1.17	1.19	1.20	1.22
36	43	44	44	45	46	95	1.17	1.18	1.20	1.22	1.23
37	44	45	46	46	47	96	1.18	1.20	1.21	1.23	1.24
38	46	46	47	48	48	97	1.19	1.21	1.23	1.24	1.26
39	47	48	48	49	49	98	1.21	1.22	1.24	1.25	1.27
40	48	49	50	50	51	99	1.22	1.24	1.25	1.27	1.28
41	49	50	51	51	52	100	1.23	1.25	1.26	1.28	1.30
42	51	51	52	53	53	200	1.24	1.26	1.28	1.29	1.31
43	52	53	53	54	55	300	2.49	2.53	2.56	2.59	2.63
44	53	54	55	55	56	400	3.74	3.79	3.84	3.89	3.94
45	54	55	56	57	57	500	4.99	5.06	5.12	5.19	5.26
46	56	56	57	58	59	600	6.24	6.32	6.41	6.49	6.57
47	57	58	58	59	60	700	7.49	7.59	7.69	7.79	7.89
48	58	59	60	61	61	800	8.74	8.86	8.97	9.09	9.20
49	59	60	61	62	63	900	9.99	10.12	10.25	10.38	10.52
50	61	62	62	63	64	1,000	11.24	11.39	11.54	11.68	11.83
51	62	63	64	64	65	2,000	12.49	12.65	12.82	12.98	13.15
52	63	64	65	66	67	3,000	24.98	25.31	25.64	25.97	26.30
53	64	65	66	67	68	4,000	37.47	37.97	38.46	38.95	39.45
54	66	67	67	68	69	5,000	49.97	50.63	51.28	51.94	52.60
55	67	68	69	70	71	6,000	62.46	63.28	64.11	64.93	65.75
56	68	69	70	71	72	7,000	74.95	75.94	76.93	77.91	78.90
57	69	70	71	72	73	8,000	87.45	88.60	89.75	90.90	92.05
58	71	72	73	74	74	9,000	99.94	101.26	102.57	103.89	105.20
59	72	73	74	75	76	10,000	112.43	113.91	115.39	116.87	118.35
	73	74	75	76	77		124.93	126.57	128.21	129.86	131.50

Interest

Dolls. Princ'l	76 Days Int.	77 Days Int.	78 Days Int.	79 Days Int.	80 Days Int.
1	c.	c.	c.	c.	c.
2	74	75	76	77	78
3	76	77	78	79	80
4	77	78	79	80	81
5	78	79	80	81	82
6	79	81	82	83	84
7	81	82	83	84	85
8	82	83	84	85	86
9	83	84	85	87	88
10	84	86	87	88	89
11	86	87	88	89	90
12	87	88	89	91	92
13	88	89	91	92	93
14	89	91	92	93	94
15	91	92	93	94	96
16	92	93	94	96	97
17	93	94	96	97	98
18	94	96	97	98	99
19	96	97	98	99	1.01
20	97	98	99	1.01	1.02
21	98	99	1.01	1.02	1.03
22	99	1.01	1.02	1.03	1.05
23	1.01	1.02	1.03	1.05	1.06
24	1.02	1.03	1.05	1.06	1.07
25	1.03	1.05	1.06	1.07	1.09
26	1.04	1.06	1.07	1.09	1.10
27	1.06	1.07	1.08	1.10	1.11
28	1.07	1.08	1.10	1.11	1.13
29	1.08	1.10	1.11	1.12	1.14
30	1.09	1.11	1.12	1.14	1.15
31	1.11	1.12	1.14	1.15	1.17
32	1.12	1.13	1.15	1.16	1.18
33	1.13	1.15	1.16	1.18	1.19
34	1.14	1.16	1.17	1.19	1.20
35	1.16	1.17	1.19	1.20	1.22
36	1.17	1.18	1.20	1.22	1.23
37	1.18	1.20	1.21	1.23	1.24
38	1.19	1.21	1.23	1.24	1.26
39	1.21	1.22	1.24	1.25	1.27
40	1.22	1.24	1.25	1.27	1.28
41	1.23	1.25	1.26	1.28	1.30
42	1.24	1.26	1.28	1.29	1.31
43	2.49	2.53	2.56	2.59	2.63
44	3.74	3.79	3.84	3.89	3.94
45	4.99	5.06	5.12	5.19	5.26
46	6.24	6.32	6.41	6.49	6.57
47	7.49	7.59	7.69	7.79	7.89
48	8.74	8.86	8.97	9.09	9.20
49	9.99	10.12	10.25	10.38	10.52
50	11.24	11.39	11.54	11.68	11.83
51	12.49	12.65	12.82	12.98	13.15
52	24.98	25.31	25.64	25.97	26.30
53	37.47	37.97	38.46	38.95	39.45
54	49.97	50.63	51.28	51.94	52.60
55	62.46	63.28	64.11	64.93	65.75
56	74.95	75.94	76.93	77.91	78.90
57	87.45	88.60	89.75	90.90	92.05
58	99.94	101.26	102.57	103.89	105.20
59	112.43	113.91	115.39	116.87	118.35
	124.93	126.57	128.21	129.86	131.50

to 10,000.

Interest at 6 per cent.,—from 81 to 85 days. From \$1 to \$10,000.

79 Days Int.	80 Days Int.
77	78
79	80
80	81
81	82
83	84
84	85
85	86
87	88
88	89
89	90
90	92
92	93
93	94
94	96
96	97
97	98
98	99
99	1.01
1.01	1.02
1.02	1.03
1.03	1.05
1.05	1.06
1.06	1.07
1.07	1.09
1.09	1.10
1.10	1.11
1.11	1.13
1.12	1.14
1.14	1.15
1.15	1.17
1.16	1.18
1.18	1.19
1.19	1.20
1.20	1.22
1.22	1.23
1.23	1.24
1.24	1.26
1.25	1.27
1.27	1.28
1.28	1.30
1.29	1.31
2.59	2.63
3.89	3.94
5.19	5.26
6.49	6.57
7.79	7.89
9.09	9.20
10.39	10.52
11.68	11.83
12.98	13.15
25.97	26.30
38.95	39.45
51.94	52.60
64.93	65.75
77.91	78.90
90.90	92.05
103.89	105.20
116.87	118.35
129.86	131.50

Dolls. Princ'l	81 Days Int.	82 Days Int.	83 Days Int.	84 Days Int.	85 Days Int.	Dolls. Princ'l	81 Days Int.	82 Days Int.	83 Days Int.	84 Days Int.	85 Days Int.
	c.	c.	c.	c.	c.		\$	c.	\$	c.	\$
60	79	80	81	82	83	60	79	80	81	82	83
61	81	82	83	84	85	61	81	82	83	84	85
62	82	83	84	85	86	62	82	83	84	85	86
63	83	84	85	86	87	63	83	84	85	86	87
64	85	86	87	88	89	64	85	86	87	88	89
65	86	87	88	89	90	65	86	87	88	89	90
66	87	88	89	90	91	66	87	88	89	90	91
67	89	90	91	92	93	67	89	90	91	92	93
68	90	91	92	93	95	68	90	91	92	93	95
69	91	93	94	95	96	69	91	93	94	95	96
70	93	94	95	96	97	70	93	94	95	96	97
71	94	95	96	97	98	71	94	95	96	97	98
72	95	97	98	99	1.00	72	95	97	98	99	1.00
73	97	98	99	1.00	1.02	73	97	98	99	1.00	1.02
74	98	99	1.00	1.02	1.03	74	98	99	1.00	1.02	1.03
75	99	1.01	1.02	1.03	1.04	75	99	1.01	1.02	1.03	1.04
76	1.01	1.02	1.03	1.04	1.06	76	1.01	1.02	1.03	1.04	1.06
77	1.02	1.03	1.05	1.06	1.07	77	1.02	1.03	1.05	1.06	1.07
78	1.03	1.05	1.06	1.07	1.08	78	1.03	1.05	1.06	1.07	1.08
79	1.05	1.06	1.07	1.09	1.10	79	1.05	1.06	1.07	1.09	1.10
80	1.06	1.07	1.09	1.10	1.11	80	1.06	1.07	1.09	1.10	1.11
81	1.07	1.09	1.10	1.11	1.13	81	1.07	1.09	1.10	1.11	1.13
82	1.09	1.10	1.11	1.13	1.14	82	1.09	1.10	1.11	1.13	1.14
83	1.10	1.11	1.13	1.14	1.15	83	1.10	1.11	1.13	1.14	1.15
84	1.11	1.13	1.14	1.15	1.17	84	1.11	1.13	1.14	1.15	1.17
85	1.13	1.14	1.15	1.17	1.18	85	1.13	1.14	1.15	1.17	1.18
86	1.14	1.15	1.17	1.18	1.20	86	1.14	1.15	1.17	1.18	1.20
87	1.15	1.17	1.18	1.20	1.21	87	1.15	1.17	1.18	1.20	1.21
88	1.17	1.18	1.20	1.21	1.22	88	1.17	1.18	1.20	1.21	1.22
89	1.18	1.19	1.21	1.22	1.24	89	1.18	1.19	1.21	1.22	1.24
90	1.19	1.21	1.22	1.24	1.25	90	1.19	1.21	1.22	1.24	1.25
91	1.21	1.22	1.24	1.25	1.27	91	1.21	1.22	1.24	1.25	1.27
92	1.22	1.24	1.25	1.27	1.28	92	1.22	1.24	1.25	1.27	1.28
93	1.23	1.25	1.26	1.28	1.29	93	1.23	1.25	1.26	1.28	1.29
94	1.25	1.26	1.28	1.29	1.31	94	1.25	1.26	1.28	1.29	1.31
95	1.26	1.28	1.29	1.31	1.32	95	1.26	1.28	1.29	1.31	1.32
96	1.27	1.29	1.30	1.32	1.34	96	1.27	1.29	1.30	1.32	1.34
97	1.29	1.30	1.32	1.33	1.35	97	1.29	1.30	1.32	1.33	1.35
98	1.30	1.32	1.33	1.35	1.36	98	1.30	1.32	1.33	1.35	1.36
99	1.31	1.33	1.35	1.36	1.38	99	1.31	1.33	1.35	1.36	1.38
100	1.33	1.34	1.36	1.38	1.39	100	1.33	1.34	1.36	1.38	1.39
200	2.66	2.69	2.72	2.76	2.79	200	2.66	2.69	2.72	2.76	2.79
300	3.99	4.04	4.09	4.14	4.19	300	3.99	4.04	4.09	4.14	4.19
400	5.32	5.39	5.45	5.52	5.58	400	5.32	5.39	5.45	5.52	5.58
500	6.65	6.74	6.82	6.90	6.98	500	6.65	6.74	6.82	6.90	6.98
600	7.98	8.08	8.18	8.28	8.38	600	7.98	8.08	8.18	8.28	8.38
700	9.32	9.43	9.55	9.66	9.78	700	9.32	9.43	9.55	9.66	9.78
800	10.65	10.78	10.91	11.04	11.17	800	10.65	10.78	10.91	11.04	11.17
900	11.98	12.13	12.27	12.42	12.57	900	11.98	12.13	12.27	12.42	12.57
1,000	13.31	13.47	13.64	13.80	13.97	1,000	13.31	13.47	13.64	13.80	13.97
2,000	26.63	26.95	27.28	27.61	27.94	2,000	26.63	26.95	27.28	27.61	27.94
3,000	39.94	40.43	40.93	41.42	41.91	3,000	39.94	40.43	40.93	41.42	41.91
4,000	53.26	53.91	54.57	55.23	55.89	4,000	53.26	53.91	54.57	55.23	55.89
5,000	66.57	67.39	68.21	69.04	69.86	5,000	66.57	67.39	68.21	69.04	69.86
6,000	79.89	80.87	81.86	82.84	83.83	6,000	79.89	80.87	81.86	82.84	83.83
7,000	93.20	94.35	95.50	96.65	97.80	7,000	93.20	94.35	95.50	96.65	97.80
8,000	106.52	107.83	109.15	110.46	111.78	8,000	106.52	107.83	109.15	110.46	111.78
9,000	119.83	121.31	122.79	124.27	125.75	9,000	119.83	121.31	122.79	124.27	125.75
10,000	133.15	134.79	136.43	138.08	139.72	10,000	133.15	134.79	136.43	138.08	139.72

Interest at 6 per cent.,—from 86 to 90 days. From \$1 to \$10,000.

Inter

Dolls. Princ'l	86	87	88	89	90	Dolls. Princ'l	86	87	88	89	90	Dolls. Princ'l
	Days Int.	Days Int.	Days Int.	Days Int.	Days Int.		Days Int.	Days Int.	Days Int.	Days Int.	Days Int.	
	c.	c.	c.	c.	c.		\$ c.	\$ c.	\$ c.	\$ c.	\$ c.	
1	01	01	01	01	01	60	84	85	86	87	88	1
2	02	02	02	02	02	61	86	87	88	89	90	2
3	04	04	04	04	04	62	87	88	89	90	91	3
4	05	05	05	05	05	63	89	90	91	92	93	4
5	07	07	07	07	07	64	90	91	92	93	94	5
6	08	08	08	08	08	65	91	92	94	95	96	6
7	09	10	10	10	10	66	93	94	95	96	97	7
8	11	11	11	11	11	67	94	95	96	98	99	8
9	12	12	13	13	13	68	96	97	98	99	1.00	9
10	14	14	14	14	14	69	97	98	99	1.00	1.02	10
11	15	15	15	16	16	70	98	1.00	1.01	1.02	1.03	11
12	16	17	17	17	17	71	1.00	1.01	1.02	1.03	1.05	12
13	18	18	18	19	19	72	1.01	1.02	1.04	1.05	1.06	13
14	19	20	20	20	20	73	1.03	1.04	1.05	1.06	1.08	14
15	21	21	21	21	22	74	1.04	1.05	1.07	1.08	1.09	15
16	22	22	23	23	23	75	1.06	1.07	1.08	1.09	1.10	16
17	24	24	24	24	25	76	1.07	1.08	1.09	1.11	1.12	17
18	25	25	26	26	26	77	1.08	1.10	1.11	1.12	1.13	18
19	26	27	27	27	28	78	1.10	1.11	1.12	1.14	1.15	19
20	28	28	28	29	29	79	1.11	1.12	1.14	1.15	1.16	20
21	29	30	30	30	31	80	1.13	1.14	1.15	1.17	1.18	21
22	31	31	31	32	32	81	1.14	1.15	1.17	1.18	1.19	22
23	32	32	33	33	34	82	1.15	1.17	1.18	1.19	1.21	23
24	33	34	34	35	35	83	1.17	1.18	1.20	1.21	1.22	24
25	35	35	36	36	36	84	1.18	1.20	1.21	1.22	1.24	25
26	36	37	37	38	38	85	1.20	1.21	1.22	1.24	1.25	26
27	38	38	39	39	39	86	1.21	1.22	1.24	1.25	1.27	27
28	39	40	40	40	41	87	1.22	1.24	1.25	1.27	1.28	28
29	40	41	41	42	42	88	1.24	1.25	1.27	1.28	1.30	29
30	42	42	43	43	44	89	1.25	1.27	1.28	1.30	1.31	30
31	43	44	44	45	45	90	1.27	1.28	1.30	1.31	1.33	31
32	45	45	46	46	47	91	1.28	1.30	1.31	1.33	1.34	32
33	46	47	47	48	48	92	1.30	1.31	1.33	1.34	1.36	33
34	48	48	49	49	50	93	1.31	1.33	1.34	1.36	1.37	34
35	49	50	50	51	51	94	1.32	1.34	1.35	1.37	1.39	35
36	50	51	52	52	53	95	1.34	1.35	1.37	1.38	1.40	36
37	52	52	53	54	54	96	1.35	1.37	1.38	1.40	1.42	37
38	53	54	54	55	56	97	1.37	1.38	1.40	1.41	1.43	38
39	55	55	56	57	57	98	1.38	1.40	1.41	1.43	1.44	39
40	56	57	57	58	59	99	1.39	1.41	1.43	1.44	1.46	40
41	57	58	59	59	60	100	1.41	1.43	1.44	1.46	1.47	41
42	59	60	61	62	62	200	2.82	2.86	2.89	2.92	2.95	42
43	60	61	62	62	63	300	4.24	4.29	4.34	4.38	4.43	43
44	62	62	63	64	65	400	5.65	5.72	5.78	5.85	5.91	44
45	63	64	65	65	66	500	7.06	7.15	7.23	7.31	7.39	45
46	65	65	66	67	68	600	8.48	8.58	8.67	8.77	8.87	46
47	66	67	67	68	69	700	9.89	10.01	10.12	10.24	10.35	47
48	67	68	69	70	71	800	11.31	11.44	11.57	11.70	11.83	48
49	69	70	70	71	72	900	12.72	12.87	13.01	13.16	13.31	49
50	70	71	72	73	73	1,000	14.13	14.30	14.46	14.63	14.79	50
51	72	72	73	74	75	2,000	28.27	28.60	28.93	29.26	29.58	51
52	73	74	75	76	76	3,000	42.41	42.90	43.39	43.89	44.38	52
53	74	75	76	77	78	4,000	56.54	57.20	57.86	58.52	59.17	53
54	76	77	78	79	79	5,000	70.68	71.50	72.32	73.15	73.97	54
55	77	78	79	80	81	6,000	84.82	86.80	86.79	87.78	88.76	55
56	79	80	81	81	82	7,000	98.95	100.11	101.26	102.41	103.56	56
57	80	81	82	83	84	8,000	113.09	114.41	115.72	117.04	118.35	57
58	81	82	83	84	85	9,000	127.23	128.71	130.19	131.67	133.15	58
59	83	84	85	86	87	10,000	141.37	143.01	144.65	146.30	147.94	59

Interest at 6 per cent.,—from 96 to 100 days. From \$1 to \$10,000.

Dolls. Princl.	96 97 98 99 100					Dolls. Princl.	96 97 98 99 100					Dolls. Princl.		
	Days		Days		Days		Days		Days		Days			
	Int.	Int.	Int.	Int.	Int.		Int.	Int.	Int.	Int.	Int.		Int.	
	c.	c.	c.	c.	c.		\$	c.	\$	c.	\$	c.	\$	c.
1	01	01	01	01	01	60	94	95	96	97	98	99	98	
2	03	03	03	03	03	61	96	97	98	99	99	1.00	1.00	
3	04	04	04	04	04	62	97	98	99	1.00	1.01	1.01	1.01	
4	06	06	06	06	06	63	99	1.00	1.01	1.02	1.02	1.03	1.03	
5	07	07	08	08	08	64	1.00	1.02	1.03	1.04	1.04	1.05	1.05	
6	09	09	09	09	09	65	1.02	1.03	1.04	1.05	1.05	1.06	1.06	
7	11	11	11	11	11	66	1.04	1.05	1.06	1.07	1.07	1.08	1.08	
8	12	12	12	13	13	67	1.05	1.06	1.07	1.09	1.09	1.10	1.10	
9	14	14	14	14	14	68	1.07	1.08	1.09	1.10	1.10	1.11	1.11	
10	15	15	16	16	16	69	1.08	1.10	1.11	1.12	1.12	1.13	1.13	
11	17	17	17	17	18	70	1.10	1.11	1.12	1.13	1.13	1.15	1.15	
12	18	19	19	19	19	71	1.12	1.13	1.14	1.15	1.15	1.16	1.16	
13	20	20	20	21	21	72	1.13	1.14	1.15	1.17	1.17	1.19	1.19	
14	22	22	22	22	23	73	1.15	1.16	1.17	1.18	1.18	1.20	1.20	
15	23	23	24	24	24	74	1.16	1.17	1.19	1.20	1.20	1.22	1.22	
16	25	25	25	26	26	75	1.18	1.19	1.20	1.22	1.22	1.23	1.23	
17	26	27	27	27	27	76	1.19	1.21	1.22	1.23	1.23	1.24	1.24	
18	28	28	28	29	29	77	1.21	1.22	1.24	1.25	1.25	1.26	1.26	
19	29	30	30	30	31	78	1.23	1.24	1.25	1.26	1.26	1.28	1.28	
20	31	31	32	32	32	79	1.24	1.25	1.27	1.28	1.28	1.29	1.29	
21	33	33	33	34	34	80	1.26	1.27	1.28	1.30	1.30	1.31	1.31	
22	34	35	35	35	36	81	1.27	1.29	1.30	1.31	1.31	1.33	1.33	
23	36	36	37	37	37	82	1.29	1.30	1.32	1.33	1.33	1.34	1.34	
24	37	38	38	39	39	83	1.30	1.32	1.33	1.35	1.35	1.36	1.36	
25	39	39	40	40	41	84	1.32	1.33	1.35	1.36	1.36	1.38	1.38	
26	41	41	41	42	42	85	1.34	1.35	1.36	1.38	1.38	1.39	1.39	
27	42	43	43	43	44	86	1.35	1.37	1.38	1.39	1.39	1.41	1.41	
28	44	44	45	45	46	87	1.37	1.38	1.40	1.41	1.41	1.43	1.43	
29	45	46	46	47	47	88	1.38	1.40	1.41	1.43	1.43	1.44	1.44	
30	47	47	48	48	49	89	1.40	1.41	1.43	1.44	1.44	1.46	1.46	
31	48	49	49	50	50	90	1.42	1.43	1.44	1.46	1.46	1.47	1.47	
32	50	51	51	52	52	91	1.43	1.45	1.46	1.48	1.48	1.49	1.49	
33	52	52	53	53	54	92	1.45	1.46	1.48	1.49	1.49	1.51	1.51	
34	53	54	54	55	55	93	1.46	1.48	1.49	1.51	1.51	1.52	1.52	
35	55	55	56	56	57	94	1.48	1.49	1.51	1.52	1.52	1.54	1.54	
36	56	57	57	58	59	95	1.49	1.51	1.53	1.54	1.54	1.56	1.56	
37	58	58	59	60	60	96	1.51	1.53	1.54	1.56	1.56	1.57	1.57	
38	59	60	61	61	62	97	1.53	1.54	1.56	1.57	1.57	1.59	1.59	
39	61	62	62	63	64	98	1.54	1.56	1.57	1.59	1.59	1.61	1.61	
40	63	63	64	65	65	99	1.56	1.57	1.59	1.61	1.61	1.62	1.62	
41	64	65	66	66	67	100	1.57	1.59	1.61	1.62	1.62	1.64	1.64	
42	66	66	67	68	69	200	3.15	3.18	3.22	3.25	3.25	3.28	3.28	
43	67	68	69	69	70	300	4.73	4.78	4.83	4.88	4.88	4.93	4.93	
44	69	70	70	71	72	400	6.31	6.37	6.44	6.51	6.51	6.57	6.57	
45	71	71	72	73	73	500	7.89	7.97	8.05	8.13	8.13	8.21	8.21	
46	72	73	74	74	75	600	9.46	9.56	9.66	9.76	9.76	9.86	9.86	
47	74	74	75	76	77	700	11.04	11.16	11.27	11.39	11.39	11.50	11.50	
48	75	76	77	78	78	800	12.62	12.75	12.88	13.01	13.01	13.15	13.15	
49	77	78	78	79	80	900	14.20	14.35	14.49	14.64	14.64	14.79	14.79	
50	78	79	80	81	82	1,000	15.78	15.94	16.11	16.27	16.27	16.43	16.43	
51	80	81	82	82	83	2,000	31.56	31.89	32.21	32.54	32.54	32.87	32.87	
52	82	82	83	84	85	3,000	47.34	47.83	48.32	48.82	48.82	49.31	49.31	
53	83	84	85	86	87	4,000	63.12	63.78	64.43	65.09	65.09	65.75	65.75	
54	85	86	86	87	88	5,000	78.90	79.72	80.54	81.37	81.37	82.19	82.19	
55	86	87	88	89	90	6,000	94.68	95.67	96.65	97.64	97.64	98.63	98.63	
56	88	89	90	91	92	7,000	110.46	111.61	112.76	113.91	113.91	115.06	115.06	
57	89	90	91	92	93	8,000	126.24	127.56	128.87	130.19	130.19	131.50	131.50	
58	91	92	93	94	95	9,000	142.02	143.50	144.98	146.46	146.46	147.94	147.94	
59	93	94	95	96	96	10,000	157.80	159.45	161.09	162.74	162.74	164.38	164.38	

\$10,000.

Interest at 6 per cent.,—from 101 to 105 days. From \$1 to \$10,000.

90 Days Int.		100 Days Int.		101 Days Int.		102 Days Int.		103 Days Int.		104 Days Int.		105 Days Int.	
Dolla. Princ'l		Dolla. Princ'l		Dolla. Princ'l		Dolla. Princ'l		Dolla. Princ'l		Dolla. Princ'l		Dolla. Princ'l	
c.	\$ c.	c.	\$ c.	c.	\$ c.	c.	\$ c.	c.	\$ c.	c.	\$ c.	c.	\$ c.
97	98	01	01	01	01	01	01	01	01	01	01	01	01
99	1.00	02	02	02	02	02	02	02	02	02	02	02	02
1.00	1.01	03	03	03	03	03	03	03	03	03	03	03	03
1.02	1.03	04	04	04	04	04	04	04	04	04	04	04	04
1.04	1.05	05	05	05	05	05	05	05	05	05	05	05	05
1.05	1.06	06	06	06	06	06	06	06	06	06	06	06	06
1.07	1.08	07	07	07	07	07	07	07	07	07	07	07	07
1.09	1.10	08	08	08	08	08	08	08	08	08	08	08	08
1.10	1.11	09	09	09	09	09	09	09	09	09	09	09	09
1.12	1.13	10	10	10	10	10	10	10	10	10	10	10	10
1.13	1.15	11	11	11	11	11	11	11	11	11	11	11	11
1.15	1.16	12	12	12	12	12	12	12	12	12	12	12	12
1.17	1.18	13	13	13	13	13	13	13	13	13	13	13	13
1.18	1.20	14	14	14	14	14	14	14	14	14	14	14	14
1.20	1.21	15	15	15	15	15	15	15	15	15	15	15	15
1.22	1.23	16	16	16	16	16	16	16	16	16	16	16	16
1.23	1.24	17	17	17	17	17	17	17	17	17	17	17	17
1.25	1.26	18	18	18	18	18	18	18	18	18	18	18	18
1.26	1.28	19	19	19	19	19	19	19	19	19	19	19	19
1.28	1.29	20	20	20	20	20	20	20	20	20	20	20	20
1.30	1.31	21	21	21	21	21	21	21	21	21	21	21	21
1.31	1.33	22	22	22	22	22	22	22	22	22	22	22	22
1.33	1.34	23	23	23	23	23	23	23	23	23	23	23	23
1.35	1.36	24	24	24	24	24	24	24	24	24	24	24	24
1.36	1.38	25	25	25	25	25	25	25	25	25	25	25	25
1.38	1.39	26	26	26	26	26	26	26	26	26	26	26	26
1.39	1.41	27	27	27	27	27	27	27	27	27	27	27	27
1.41	1.43	28	28	28	28	28	28	28	28	28	28	28	28
1.43	1.44	29	29	29	29	29	29	29	29	29	29	29	29
1.44	1.46	30	30	30	30	30	30	30	30	30	30	30	30
1.46	1.47	31	31	31	31	31	31	31	31	31	31	31	31
1.48	1.49	32	32	32	32	32	32	32	32	32	32	32	32
1.49	1.51	33	33	33	33	33	33	33	33	33	33	33	33
1.51	1.52	34	34	34	34	34	34	34	34	34	34	34	34
1.52	1.54	35	35	35	35	35	35	35	35	35	35	35	35
1.54	1.56	36	36	36	36	36	36	36	36	36	36	36	36
1.56	1.57	37	37	37	37	37	37	37	37	37	37	37	37
1.57	1.59	38	38	38	38	38	38	38	38	38	38	38	38
1.59	1.61	39	39	39	39	39	39	39	39	39	39	39	39
1.61	1.62	40	40	40	40	40	40	40	40	40	40	40	40
1.62	1.64	41	41	41	41	41	41	41	41	41	41	41	41
3.25	3.28	42	42	42	42	42	42	42	42	42	42	42	42
4.88	4.93	43	43	43	43	43	43	43	43	43	43	43	43
6.51	6.57	44	44	44	44	44	44	44	44	44	44	44	44
8.13	8.21	45	45	45	45	45	45	45	45	45	45	45	45
9.76	9.86	46	46	46	46	46	46	46	46	46	46	46	46
11.39	11.50	47	47	47	47	47	47	47	47	47	47	47	47
13.01	13.15	48	48	48	48	48	48	48	48	48	48	48	48
14.64	14.79	49	49	49	49	49	49	49	49	49	49	49	49
16.27	16.43	50	50	50	50	50	50	50	50	50	50	50	50
32.54	32.87	51	51	51	51	51	51	51	51	51	51	51	51
48.82	49.31	52	52	52	52	52	52	52	52	52	52	52	52
65.09	65.75	53	53	53	53	53	53	53	53	53	53	53	53
81.37	82.19	54	54	54	54	54	54	54	54	54	54	54	54
97.64	98.63	55	55	55	55	55	55	55	55	55	55	55	55
13.91	115.06	56	56	56	56	56	56	56	56	56	56	56	56
30.19	131.50	57	57	57	57	57	57	57	57	57	57	57	57
46.46	147.94	58	58	58	58	58	58	58	58	58	58	58	58
62.74	164.38	59	59	59	59	59	59	59	59	59	59	59	59

Interest at 6 per cent.,—from 106 to 110 days. From \$1 to \$10,000.

Dolls. Princ'l	106	107	108	109	110	Dolls. Princ'l	106	107	108	109	110
	Days Int.	Days Int.	Days Int.	Days Int.	Days Int.		Days Int.	Days Int.	Days Int.	Days Int.	Days Int.
	c.	c.	c.	c.	c.		\$ c.	\$ c.	\$ c.	\$ c.	\$ c.
1	01	01	01	01	01	60	1.04	1.05	1.06	1.07	1.08
2	03	03	03	03	03	61	1.06	1.07	1.08	1.09	1.10
3	05	05	05	05	05	62	1.08	1.09	1.10	1.11	1.12
4	06	07	07	07	07	63	1.09	1.10	1.11	1.12	1.13
5	08	08	08	08	09	64	1.11	1.12	1.13	1.14	1.15
6	10	10	10	10	10	65	1.13	1.14	1.15	1.16	1.17
7	12	12	12	12	12	66	1.15	1.16	1.17	1.18	1.19
8	13	14	14	14	14	67	1.16	1.17	1.18	1.20	1.21
9	15	15	15	16	16	68	1.18	1.19	1.20	1.21	1.22
10	17	17	17	17	18	69	1.20	1.21	1.22	1.23	1.24
11	19	19	19	19	19	70	1.21	1.23	1.24	1.25	1.26
12	20	21	21	21	21	71	1.23	1.24	1.26	1.27	1.28
13	22	22	23	23	23	72	1.25	1.26	1.27	1.29	1.30
14	24	24	24	25	25	73	1.27	1.28	1.29	1.30	1.32
15	26	26	26	26	27	74	1.28	1.30	1.31	1.32	1.33
16	27	28	28	28	28	75	1.30	1.31	1.33	1.34	1.35
17	29	29	30	30	30	76	1.32	1.33	1.34	1.36	1.37
18	31	31	31	32	32	77	1.34	1.35	1.36	1.37	1.39
19	33	33	33	34	34	78	1.35	1.37	1.38	1.39	1.41
20	34	35	35	35	36	79	1.37	1.38	1.40	1.41	1.42
21	36	36	37	37	37	80	1.39	1.40	1.42	1.43	1.44
22	38	38	39	39	39	81	1.41	1.42	1.43	1.45	1.46
23	40	40	40	41	41	82	1.42	1.44	1.45	1.46	1.48
24	41	42	42	43	43	83	1.44	1.45	1.47	1.48	1.50
25	43	43	44	44	45	84	1.46	1.47	1.49	1.50	1.51
26	45	45	46	46	47	85	1.48	1.49	1.50	1.52	1.53
27	47	47	47	48	48	86	1.49	1.51	1.52	1.54	1.55
28	48	49	49	50	50	87	1.51	1.53	1.54	1.55	1.57
29	50	51	51	51	52	88	1.53	1.54	1.56	1.57	1.59
30	52	52	53	53	54	89	1.55	1.56	1.58	1.59	1.60
31	54	54	55	55	56	90	1.56	1.58	1.59	1.61	1.62
32	55	56	56	57	57	91	1.58	1.60	1.61	1.63	1.64
33	57	58	58	59	59	92	1.60	1.61	1.63	1.64	1.66
34	59	59	60	60	61	93	1.62	1.63	1.65	1.66	1.68
35	60	61	62	62	63	94	1.63	1.65	1.66	1.68	1.69
36	62	63	63	64	65	95	1.65	1.67	1.68	1.70	1.71
37	64	65	65	66	66	96	1.67	1.68	1.70	1.72	1.73
38	66	66	67	68	68	97	1.69	1.70	1.72	1.73	1.75
39	67	68	69	69	70	98	1.70	1.72	1.73	1.75	1.77
40	69	70	71	71	72	99	1.72	1.74	1.75	1.77	1.79
41	71	72	72	73	74	100	1.74	1.75	1.77	1.79	1.80
42	73	73	74	75	75	200	3.48	3.51	3.55	3.58	3.61
43	74	75	76	77	77	300	5.22	5.27	5.32	5.37	5.42
44	76	77	78	78	79	400	6.97	7.03	7.10	7.16	7.23
45	78	79	79	80	81	500	8.71	8.79	8.87	8.95	9.04
46	80	80	81	82	83	600	10.45	10.55	10.65	10.75	10.84
47	81	82	83	84	84	700	12.19	12.31	12.42	12.54	12.65
48	83	84	85	86	86	800	13.94	14.07	14.20	14.33	14.46
49	85	86	86	87	88	900	15.68	15.83	15.97	16.12	16.27
50	87	87	88	89	90	1,000	17.42	17.58	17.75	17.91	18.08
51	88	89	90	91	92	2,000	34.84	35.17	35.50	35.83	36.16
52	90	91	92	93	94	3,000	52.27	52.76	53.26	53.75	54.24
53	92	93	94	94	95	4,000	69.69	70.35	71.01	71.67	72.32
54	94	94	95	96	97	5,000	87.12	87.94	88.76	89.58	90.41
55	95	96	97	98	99	6,000	104.54	105.53	106.52	107.50	108.49
56	97	98	99	1.00	1.01	7,000	121.97	123.12	124.27	125.42	126.57
57	99	1.00	1.01	1.02	1.03	8,000	139.39	140.71	142.02	143.34	144.65
58	1.01	1.02	1.02	1.03	1.04	9,000	156.82	158.30	159.78	161.26	162.74
59	1.02	1.03	1.04	1.05	1.06	10,000	174.24	175.89	177.53	179.17	180.82

Dolls. Princ'l	1	2	3	4	5	6	7	8	9	10	11	12	13	14	15	16	17	18	19	20	21	22	23	24	25	26	27	28	29	30	31	32	33	34	35	36	37	38	39	40	41	42	43	44	45	46	47	48	49	50	51	52	53	54	55	56	57	58	59
-------------------	---	---	---	---	---	---	---	---	---	----	----	----	----	----	----	----	----	----	----	----	----	----	----	----	----	----	----	----	----	----	----	----	----	----	----	----	----	----	----	----	----	----	----	----	----	----	----	----	----	----	----	----	----	----	----	----	----	----	----

Interest at 6 per cent.,—from 116 to 120 days. From \$1 to \$10,000.

Dolls. Princ ^l	116		117		118		119		120		Dolls. Princ ^l	116		117		118		119		120		Dolls. Princ ^l	
	Days		Days		Days		Days		Days			Days		Days		Days		Days		Days			Doll.
	Int.	c.	Int.	c.	Int.	c.	Int.	c.	Int.	c.		Int.	c.	Int.	c.	Int.	c.	Int.	c.	Int.	c.		
1		01	01	01	01	01	01	01	01	01	60	1.14	1.15	1.16	1.17	1.18							
2		03	03	03	03	03	03	03	03	03	61	1.16	1.17	1.18	1.19	1.20							
3		05	05	05	05	05	05	05	05	05	62	1.18	1.19	1.20	1.21	1.22							
4		07	07	07	07	07	07	07	07	07	63	1.20	1.21	1.22	1.23	1.24							
5		09	09	09	09	09	09	09	09	09	64	1.22	1.23	1.24	1.25	1.26							
6		11	11	11	11	11	11	11	11	11	65	1.23	1.25	1.26	1.27	1.28							
7		13	13	13	13	13	13	13	13	13	66	1.25	1.26	1.28	1.29	1.30							
8		15	15	15	15	15	15	15	15	15	67	1.27	1.28	1.29	1.31	1.32							
9		17	17	17	17	17	17	17	17	17	68	1.29	1.30	1.31	1.33	1.34							
10		19	19	19	19	19	19	19	19	19	69	1.31	1.32	1.33	1.34	1.36							
11		20	21	21	21	21	21	21	21	21	70	1.33	1.34	1.35	1.36	1.38							
12		22	23	23	23	23	23	23	23	23	71	1.35	1.36	1.37	1.38	1.40							
13		24	25	25	25	25	25	25	25	25	72	1.37	1.38	1.39	1.40	1.42							
14		26	26	27	27	27	27	27	27	27	73	1.39	1.40	1.41	1.42	1.44							
15		28	28	29	29	29	29	29	29	29	74	1.41	1.42	1.43	1.44	1.45							
16		30	30	31	31	31	31	31	31	31	75	1.43	1.44	1.45	1.46	1.47							
17		32	32	32	33	33	33	33	33	33	76	1.44	1.46	1.47	1.48	1.49							
18		34	34	34	35	35	35	35	35	35	77	1.46	1.48	1.49	1.50	1.51							
19		36	36	36	37	37	37	37	37	37	78	1.48	1.50	1.51	1.52	1.53							
20		38	38	38	39	39	39	39	39	39	79	1.50	1.51	1.53	1.54	1.55							
21		40	40	40	41	41	41	41	41	41	80	1.52	1.53	1.55	1.56	1.57							
22		41	42	42	43	43	43	43	43	43	81	1.54	1.55	1.57	1.58	1.59							
23		43	44	44	44	45	45	45	45	45	82	1.56	1.57	1.59	1.60	1.61							
24		45	46	46	46	47	47	47	47	47	83	1.58	1.59	1.60	1.62	1.63							
25		47	48	48	48	49	49	49	49	49	84	1.60	1.61	1.62	1.64	1.65							
26		49	50	50	50	51	51	51	51	51	85	1.62	1.63	1.64	1.66	1.67							
27		51	51	52	52	53	53	53	53	53	86	1.63	1.65	1.66	1.68	1.69							
28		53	53	54	54	55	55	55	55	55	87	1.65	1.67	1.68	1.70	1.71							
29		55	55	56	56	57	57	57	57	57	88	1.67	1.69	1.70	1.72	1.73							
30		57	57	58	58	59	59	59	59	59	89	1.69	1.71	1.72	1.74	1.75							
31		59	59	60	60	61	61	61	61	61	90	1.71	1.73	1.74	1.76	1.77							
32		61	61	62	62	63	63	63	63	63	91	1.73	1.75	1.76	1.78	1.79							
33		62	63	64	64	65	65	65	65	65	92	1.75	1.76	1.78	1.79	1.81							
34		64	65	65	66	67	67	67	67	67	93	1.77	1.78	1.80	1.81	1.83							
35		66	67	67	68	69	69	69	69	69	94	1.79	1.80	1.82	1.83	1.85							
36		68	69	69	70	71	71	71	71	71	95	1.81	1.82	1.84	1.85	1.87							
37		70	71	71	72	72	72	72	72	72	96	1.83	1.84	1.86	1.87	1.89							
38		72	73	73	74	74	74	74	74	74	97	1.84	1.86	1.88	1.89	1.91							
39		74	75	75	76	76	76	76	76	76	98	1.86	1.88	1.90	1.91	1.93							
40		76	76	77	78	78	78	78	78	78	99	1.88	1.90	1.92	1.93	1.95							
41		78	78	79	80	80	80	80	80	80	100	1.90	1.92	1.93	1.95	1.97							
42		80	80	81	82	82	82	82	82	82	200	3.81	3.84	3.87	3.91	3.94							
43		81	82	83	84	84	84	84	84	84	300	5.72	5.77	5.81	5.86	5.91							
44		83	84	85	86	86	86	86	86	86	400	7.62	7.69	7.75	7.82	7.89							
45		85	86	87	88	88	88	88	88	88	500	9.53	9.61	9.69	9.78	9.86							
46		87	88	89	89	90	90	90	90	90	600	11.44	11.54	11.63	11.73	11.83							
47		89	90	91	91	92	92	92	92	92	700	13.34	13.46	13.57	13.69	13.80							
48		91	92	93	93	94	94	94	94	94	800	15.25	15.38	15.51	15.64	15.78							
49		93	94	95	95	96	96	96	96	96	900	17.16	17.31	17.45	17.60	17.75							
50		95	96	96	97	98	98	98	98	98	1,000	19.06	19.23	19.39	19.56	19.72							
51		97	98	98	99	1.00	1.00	1.00	1.00	1.00	2,000	38.13	38.46	38.79	39.12	39.45							
52		99	1.00	1.00	1.01	1.02	1.02	1.02	1.02	1.02	3,000	57.20	57.69	58.19	58.68	59.17							
53		1.01	1.01	1.02	1.03	1.04	1.04	1.04	1.04	1.04	4,000	76.27	76.93	77.58	78.24	78.90							
54		1.02	1.03	1.04	1.05	1.06	1.06	1.06	1.06	1.06	5,000	95.34	96.16	96.98	97.80	98.63							
55		1.04	1.05	1.06	1.07	1.08	1.08	1.08	1.08	1.08	6,000	114.41	115.39	116.38	117.37	118.35							
56		1.06	1.07	1.08	1.09	1.10	1.10	1.10	1.10	1.10	7,000	133.47	134.63	135.78	136.93	138.08							
57		1.08	1.09	1.10	1.11	1.12	1.12	1.12	1.12	1.12	8,000	152.54	153.86	155.17	156.49	157.80							
58		1.10	1.11	1.12	1.13	1.14	1.14	1.14	1.14	1.14	9,000	171.61	173.09	174.57	176.05	177.53							
59		1.12	1.13	1.14	1.15	1.16	1.16	1.16	1.16	1.16	10,000	190.68	192.32	193.97	195.61	197.26							

to \$10,000.

Interest at 6 per cent.,—from 121 to 125 days. From \$1 to \$10,000.

119 Days Int.		120 Days Int.		121 Days Int.		122 Days Int.		123 Days Int.		124 Days Int.		125 Days Int.	
\$	c.	\$	c.	\$	c.	\$	c.	\$	c.	\$	c.	\$	c.
1.17	1.18	1.19	1.20	1.21	1.22	1.23	1.24	1.25	1.26	1.27	1.28	1.29	1.30
1.19	1.20	1.21	1.22	1.23	1.24	1.25	1.26	1.27	1.28	1.29	1.30	1.31	1.32
1.21	1.22	1.23	1.24	1.25	1.26	1.27	1.28	1.29	1.30	1.31	1.32	1.33	1.34
1.23	1.24	1.25	1.26	1.27	1.28	1.29	1.30	1.31	1.32	1.33	1.34	1.35	1.36
1.25	1.26	1.27	1.28	1.29	1.30	1.31	1.32	1.33	1.34	1.35	1.36	1.37	1.38
1.27	1.28	1.29	1.30	1.31	1.32	1.33	1.34	1.35	1.36	1.37	1.38	1.39	1.40
1.29	1.30	1.31	1.32	1.33	1.34	1.35	1.36	1.37	1.38	1.39	1.40	1.41	1.42
1.31	1.32	1.33	1.34	1.35	1.36	1.37	1.38	1.39	1.40	1.41	1.42	1.43	1.44
1.33	1.34	1.35	1.36	1.37	1.38	1.39	1.40	1.41	1.42	1.43	1.44	1.45	1.46
1.34	1.36	1.38	1.40	1.42	1.44	1.46	1.48	1.50	1.52	1.54	1.56	1.58	1.60
1.36	1.38	1.40	1.42	1.44	1.46	1.48	1.50	1.52	1.54	1.56	1.58	1.60	1.62
1.38	1.40	1.42	1.44	1.46	1.48	1.50	1.52	1.54	1.56	1.58	1.60	1.62	1.64
1.40	1.42	1.44	1.46	1.48	1.50	1.52	1.54	1.56	1.58	1.60	1.62	1.64	1.66
1.42	1.44	1.46	1.48	1.50	1.52	1.54	1.56	1.58	1.60	1.62	1.64	1.66	1.68
1.44	1.46	1.48	1.50	1.52	1.54	1.56	1.58	1.60	1.62	1.64	1.66	1.68	1.70
1.46	1.48	1.50	1.52	1.54	1.56	1.58	1.60	1.62	1.64	1.66	1.68	1.70	1.72
1.48	1.49	1.50	1.51	1.52	1.53	1.54	1.55	1.56	1.57	1.58	1.59	1.60	1.61
1.50	1.51	1.52	1.53	1.54	1.55	1.56	1.57	1.58	1.59	1.60	1.61	1.62	1.63
1.52	1.53	1.54	1.55	1.56	1.57	1.58	1.59	1.60	1.61	1.62	1.63	1.64	1.65
1.54	1.55	1.56	1.57	1.58	1.59	1.60	1.61	1.62	1.63	1.64	1.65	1.66	1.67
1.56	1.57	1.58	1.59	1.60	1.61	1.62	1.63	1.64	1.65	1.66	1.67	1.68	1.69
1.58	1.59	1.60	1.61	1.62	1.63	1.64	1.65	1.66	1.67	1.68	1.69	1.70	1.71
1.60	1.61	1.62	1.63	1.64	1.65	1.66	1.67	1.68	1.69	1.70	1.71	1.72	1.73
1.62	1.63	1.64	1.65	1.66	1.67	1.68	1.69	1.70	1.71	1.72	1.73	1.74	1.75
1.64	1.65	1.66	1.67	1.68	1.69	1.70	1.71	1.72	1.73	1.74	1.75	1.76	1.77
1.66	1.67	1.68	1.69	1.70	1.71	1.72	1.73	1.74	1.75	1.76	1.77	1.78	1.79
1.68	1.69	1.70	1.71	1.72	1.73	1.74	1.75	1.76	1.77	1.78	1.79	1.80	1.81
1.70	1.71	1.72	1.73	1.74	1.75	1.76	1.77	1.78	1.79	1.80	1.81	1.82	1.83
1.72	1.73	1.74	1.75	1.76	1.77	1.78	1.79	1.80	1.81	1.82	1.83	1.84	1.85
1.74	1.75	1.76	1.77	1.78	1.79	1.80	1.81	1.82	1.83	1.84	1.85	1.86	1.87
1.76	1.77	1.78	1.79	1.80	1.81	1.82	1.83	1.84	1.85	1.86	1.87	1.88	1.89
1.78	1.79	1.80	1.81	1.82	1.83	1.84	1.85	1.86	1.87	1.88	1.89	1.90	1.91
1.79	1.81	1.83	1.85	1.87	1.89	1.91	1.93	1.95	1.97	1.99	2.01	2.03	2.05
1.81	1.83	1.85	1.87	1.89	1.91	1.93	1.95	1.97	1.99	2.01	2.03	2.05	2.07
1.83	1.85	1.87	1.89	1.91	1.93	1.95	1.97	1.99	2.01	2.03	2.05	2.07	2.09
1.85	1.87	1.89	1.91	1.93	1.95	1.97	1.99	2.01	2.03	2.05	2.07	2.09	2.11
1.87	1.89	1.91	1.93	1.95	1.97	1.99	2.01	2.03	2.05	2.07	2.09	2.11	2.13
1.89	1.91	1.93	1.95	1.97	1.99	2.01	2.03	2.05	2.07	2.09	2.11	2.13	2.15
1.91	1.93	1.95	1.97	1.99	2.01	2.03	2.05	2.07	2.09	2.11	2.13	2.15	2.17
1.93	1.95	1.97	1.99	2.01	2.03	2.05	2.07	2.09	2.11	2.13	2.15	2.17	2.19
1.95	1.97	1.99	2.01	2.03	2.05	2.07	2.09	2.11	2.13	2.15	2.17	2.19	2.21
3.91	3.94	5.86	5.91	7.82	7.89	9.78	9.86	11.73	11.83	13.69	13.80	15.64	15.78
5.86	5.91	7.82	7.89	9.78	9.86	11.73	11.83	13.69	13.80	15.64	15.78	17.60	17.75
7.82	7.89	9.78	9.86	11.73	11.83	13.69	13.80	15.64	15.78	17.60	17.75	19.56	19.72
9.78	9.86	11.73	11.83	13.69	13.80	15.64	15.78	17.60	17.75	19.56	19.72	21.52	21.68
11.73	11.83	13.69	13.80	15.64	15.78	17.60	17.75	19.56	19.72	21.52	21.68	23.53	23.69
13.69	13.80	15.64	15.78	17.60	17.75	19.56	19.72	21.52	21.68	23.53	23.69	25.54	25.70
15.64	15.78	17.60	17.75	19.56	19.72	21.52	21.68	23.53	23.69	25.54	25.70	27.63	27.79
17.60	17.75	19.56	19.72	21.52	21.68	23.53	23.69	25.54	25.70	27.63	27.79	29.72	29.88
19.56	19.72	21.52	21.68	23.53	23.69	25.54	25.70	27.63	27.79	29.72	29.88	31.83	31.99
39.12	39.45	58.68	59.17	78.24	78.90	97.80	98.63	117.37	118.35	136.93	138.08	156.49	157.80
58.68	59.17	78.24	78.90	97.80	98.63	117.37	118.35	136.93	138.08	156.49	157.80	176.05	177.53
78.24	78.90	97.80	98.63	117.37	118.35	136.93	138.08	156.49	157.80	176.05	177.53	195.61	197.26
97.80	98.63	117.37	118.35	136.93	138.08	156.49	157.80	176.05	177.53	195.61	197.26		
117.37	118.35	136.93	138.08	156.49	157.80	176.05	177.53	195.61	197.26				
136.93	138.08	156.49	157.80	176.05	177.53	195.61	197.26						
156.49	157.80	176.05	177.53	195.61	197.26								
176.05	177.53	195.61	197.26										
195.61	197.26												

Interest at 6 per cent., --from 126 to 130 days. From \$1 to \$10,000.

Dolls. Princl	126	127	128	129	130
	Days Int.	Days Int.	Days Int.	Days Int.	Days Int.
1	c.	c.	c.	c.	c.
2	02	02	02	02	02
3	04	04	04	04	04
4	06	06	06	06	06
5	08	08	08	08	08
6	10	10	10	10	10
7	12	12	12	12	12
8	14	14	14	14	14
9	16	16	16	16	17
10	18	18	18	19	19
11	20	20	21	21	21
12	22	22	23	23	23
13	24	25	25	25	25
14	26	27	27	27	27
15	28	29	29	29	29
16	31	31	31	31	32
17	33	33	33	33	34
18	35	35	35	36	36
19	37	37	37	38	38
20	39	39	39	40	40
21	41	41	42	42	42
22	43	43	44	44	44
23	45	45	46	46	47
24	47	48	48	48	49
25	49	50	50	50	51
26	51	52	52	53	53
27	53	54	54	55	55
28	55	56	56	57	57
29	57	58	58	59	59
30	60	60	61	61	61
31	62	62	63	63	64
32	64	64	65	65	66
33	66	66	67	67	68
34	68	68	69	69	70
35	70	70	71	72	72
36	72	73	73	74	74
37	74	75	75	76	76
38	76	77	77	78	79
39	78	79	79	80	81
40	80	81	82	82	83
41	82	83	84	84	85
42	84	85	86	86	87
43	86	87	88	89	89
44	89	89	90	91	91
45	91	91	92	93	94
46	93	93	94	95	96
47	95	96	96	97	98
48	97	98	98	99	1.00
49	99	1.00	1.00	1.01	1.02
50	1.01	1.02	1.03	1.03	1.04
51	1.03	1.04	1.05	1.06	1.06
52	1.05	1.06	1.07	1.08	1.08
53	1.07	1.08	1.09	1.10	1.11
54	1.09	1.10	1.11	1.12	1.13
55	1.11	1.12	1.13	1.14	1.15
56	1.13	1.14	1.15	1.16	1.17
57	1.15	1.16	1.17	1.18	1.19
58	1.18	1.18	1.19	1.20	1.21
59	1.20	1.21	1.22	1.22	1.23
60	1.22	1.23	1.24	1.25	1.26

Dolls. Princl	126	127	128	129	130
	Days Int.	Days Int.	Days Int.	Days Int.	Days Int.
60	\$ 1.24	\$ 1.25	\$ 1.26	\$ 1.27	\$ 1.28
61	1.26	1.27	1.28	1.29	1.30
62	1.28	1.29	1.30	1.31	1.32
63	1.30	1.31	1.32	1.33	1.34
64	1.32	1.33	1.34	1.35	1.36
65	1.34	1.35	1.36	1.37	1.38
66	1.36	1.37	1.38	1.39	1.41
67	1.38	1.39	1.40	1.42	1.43
68	1.40	1.41	1.43	1.44	1.45
69	1.42	1.44	1.45	1.46	1.47
70	1.44	1.46	1.47	1.48	1.49
71	1.47	1.48	1.49	1.50	1.51
72	1.49	1.50	1.51	1.52	1.53
73	1.51	1.52	1.53	1.54	1.56
74	1.53	1.54	1.55	1.56	1.58
75	1.55	1.56	1.57	1.59	1.60
76	1.57	1.58	1.59	1.61	1.62
77	1.59	1.60	1.62	1.63	1.64
78	1.61	1.62	1.64	1.65	1.66
79	1.63	1.64	1.66	1.67	1.68
80	1.65	1.67	1.68	1.69	1.70
81	1.67	1.69	1.70	1.71	1.73
82	1.69	1.71	1.72	1.73	1.75
83	1.71	1.73	1.74	1.76	1.77
84	1.73	1.75	1.76	1.78	1.79
85	1.76	1.77	1.78	1.80	1.81
86	1.78	1.79	1.80	1.82	1.83
87	1.80	1.81	1.83	1.84	1.85
88	1.82	1.83	1.85	1.86	1.88
89	1.84	1.85	1.87	1.88	1.90
90	1.86	1.87	1.89	1.90	1.92
91	1.88	1.89	1.91	1.92	1.94
92	1.90	1.92	1.93	1.95	1.96
93	1.92	1.94	1.95	1.97	1.98
94	1.94	1.96	1.97	1.99	2.00
95	1.96	1.98	1.99	2.01	2.03
96	1.98	2.00	2.01	2.03	2.05
97	2.00	2.02	2.04	2.05	2.07
98	2.02	2.04	2.06	2.07	2.09
99	2.05	2.06	2.08	2.09	2.11
100	2.07	2.08	1.10	2.12	2.13
200	4.14	4.17	4.20	24	4.27
300	6.21	6.26	6.31	.36	6.41
400	8.28	8.35	8.41	8.48	8.54
500	10.35	10.43	10.52	10.60	10.68
600	12.42	12.52	12.62	12.72	12.82
700	14.49	14.61	14.72	14.84	14.95
800	16.57	16.70	16.83	16.96	17.09
900	18.64	18.78	18.93	19.08	19.23
1,000	20.71	20.87	21.04	21.20	21.37
2,000	41.42	41.75	42.08	42.41	42.74
3,000	62.13	62.63	63.12	63.61	64.11
4,000	82.84	83.50	84.16	84.82	85.47
5,000	103.56	104.38	105.20	106.02	106.84
6,000	124.27	125.26	126.24	127.23	128.21
7,000	144.98	146.13	147.28	148.43	149.58
8,000	165.69	167.01	168.32	169.64	170.95
9,000	186.41	187.89	189.37	190.84	192.32
10,000	207.12	208.78	210.41	212.05	213.69

Dolls. Princl	126	127	128	129	130
	Days Int.	Days Int.	Days Int.	Days Int.	Days Int.
1					
2					
3					
4					
5					
6					
7					
8					
9					
10					
11					
12					
13					
14					
15					
16					
17					
18					
19					
20					
21					
22					
23					
24					
25					
26					
27					
28					
29					
30					
31					
32					
33					
34					
35					
36					
37					
38					
39					
40					
41					
42					
43					
44					
45					
46					
47					
48					
49					
50					
51					
52					
53					
54					
55					
56					
57					
58					
59					

to \$10,000.

Interest at 6 per cent.,—from 131 to 135 days. From \$1 to \$10,000.

129 Days Int.	130 Days Int.
\$ 1.27	\$ 1.28
1.29	1.30
1.31	1.32
1.33	1.34
1.35	1.36
1.37	1.38
1.39	1.41
1.42	1.43
1.44	1.45
1.46	1.47
1.48	1.49
1.50	1.51
1.52	1.53
1.54	1.56
1.56	1.58
1.59	1.60
1.61	1.62
1.63	1.64
1.65	1.66
1.67	1.68
1.69	1.70
1.71	1.73
1.73	1.75
1.76	1.77
1.78	1.79
1.80	1.81
1.82	1.83
1.84	1.85
1.86	1.88
1.88	1.90
1.90	1.92
1.92	1.94
1.95	1.96
1.97	1.98
1.99	2.00
2.01	2.03
2.03	2.05
2.05	2.07
2.07	2.09
2.09	2.11
2.12	2.13
24	4.27
.36	6.41
8.48	8.54
10.60	10.68
12.72	12.82
14.84	14.95
16.96	17.09
19.08	19.23
21.20	21.37
42.41	42.74
63.61	64.11
84.82	85.47
106.02	106.84
127.23	128.21
148.43	149.58
169.64	170.95
190.84	192.32
212.05	213.69

Dolls. Princ'l	131	132	133	134	135	Dolls. Princ'l	131	132	133	134	135
	Days Int.	Days Int.	Days Int.	Days Int.	Days Int.		Days Int.	Days Int.	Days Int.	Days Int.	Days Int.
\$ 1	02	02	02	02	02	60	1.29	1.30	1.31	1.32	1.33
2	04	04	04	04	04	61	1.31	1.32	1.33	1.34	1.35
3	06	06	06	06	06	62	1.33	1.34	1.35	1.37	1.37
4	08	08	08	08	08	63	1.35	1.36	1.37	1.38	1.39
5	10	10	10	11	11	64	1.37	1.38	1.39	1.40	1.42
6	12	13	13	13	13	65	1.39	1.41	1.42	1.43	1.44
7	15	15	15	15	15	66	1.42	1.43	1.44	1.45	1.46
8	17	17	17	17	17	67	1.44	1.45	1.46	1.47	1.48
9	19	19	19	19	19	68	1.46	1.47	1.48	1.49	1.50
10	21	21	21	22	22	69	1.48	1.49	1.50	1.51	1.53
11	23	23	24	24	24	70	1.50	1.51	1.53	1.54	1.55
12	25	26	26	26	26	71	1.52	1.54	1.55	1.56	1.57
13	27	28	28	28	28	72	1.55	1.56	1.57	1.58	1.59
14	30	30	30	30	31	73	1.57	1.58	1.59	1.60	1.62
15	32	32	32	33	33	74	1.59	1.60	1.61	1.63	1.64
16	34	34	34	35	35	75	1.61	1.62	1.63	1.65	1.66
17	36	36	37	37	37	76	1.63	1.64	1.66	1.67	1.68
18	38	39	39	39	39	77	1.65	1.67	1.68	1.69	1.70
19	40	41	41	41	42	78	1.67	1.69	1.70	1.71	1.73
20	43	43	43	44	44	79	1.70	1.71	1.72	1.74	1.75
21	45	45	45	46	46	80	1.72	1.73	1.74	1.76	1.77
22	47	47	48	48	48	81	1.74	1.75	1.77	1.78	1.79
23	49	49	50	50	51	82	1.76	1.77	1.79	1.80	1.81
24	51	52	52	52	53	83	1.78	1.80	1.81	1.82	1.84
25	53	54	54	55	55	84	1.80	1.82	1.83	1.85	1.86
26	55	56	56	57	57	85	1.83	1.84	1.85	1.87	1.88
27	58	58	59	59	59	86	1.85	1.86	1.88	1.89	1.90
28	60	60	61	61	62	87	1.87	1.88	1.90	1.91	1.93
29	62	62	63	63	64	88	1.89	1.90	1.92	1.93	1.95
30	64	65	65	66	66	89	1.91	1.93	1.94	1.96	1.97
31	66	67	67	68	68	90	1.93	1.95	1.96	1.98	1.99
32	68	69	69	70	71	91	1.95	1.97	1.98	2.00	2.01
33	71	71	72	72	73	92	1.98	1.99	2.01	2.02	2.04
34	73	73	74	74	75	93	2.00	2.01	2.03	2.04	2.06
35	75	75	76	77	77	94	2.02	2.03	2.05	2.07	2.08
36	77	78	78	79	79	95	2.04	2.06	2.07	2.09	2.10
37	79	80	80	81	82	96	2.06	2.08	2.09	2.11	2.13
38	81	82	83	83	84	97	2.08	2.10	2.12	2.13	2.15
39	83	84	85	85	86	98	2.11	2.12	2.14	2.15	2.17
40	86	86	87	88	88	99	2.13	2.14	2.16	2.18	2.19
41	88	88	89	90	90	100	2.15	2.16	2.18	2.20	2.21
42	90	91	91	92	93	200	4.30	4.34	4.37	4.40	4.43
43	92	93	94	94	95	300	6.46	6.51	6.55	6.60	6.65
44	94	95	96	96	97	400	8.61	8.67	8.74	8.81	8.87
45	96	97	98	99	99	500	10.76	10.84	10.93	11.01	11.09
46	99	99	1.00	1.01	1.02	600	12.92	13.01	13.11	13.21	13.31
47	1.01	1.01	1.02	1.03	1.04	700	15.07	15.18	15.30	15.41	15.53
48	1.03	1.04	1.04	1.05	1.06	800	17.22	17.35	17.49	17.62	17.75
49	1.05	1.06	1.07	1.07	1.08	900	19.38	19.52	19.67	19.82	19.97
50	1.07	1.08	1.09	1.10	1.10	1,000	21.53	21.69	21.86	22.02	22.19
51	1.09	1.10	1.11	1.12	1.13	2,000	43.06	43.39	43.72	44.05	44.38
52	1.11	1.12	1.13	1.14	1.15	3,000	64.60	65.09	65.58	66.08	66.57
53	1.14	1.15	1.15	1.16	1.17	4,000	86.13	86.79	87.45	88.11	88.76
54	1.16	1.17	1.18	1.18	1.19	5,000	107.67	108.49	109.31	110.13	110.95
55	1.18	1.19	1.20	1.21	1.22	6,000	129.20	130.19	131.17	132.16	133.15
56	1.20	1.21	1.22	1.23	1.24	7,000	150.74	151.89	153.04	154.19	155.34
57	1.22	1.23	1.24	1.25	1.26	8,000	172.27	173.58	174.90	176.21	177.53
58	1.24	1.25	1.26	1.27	1.28	9,000	193.80	195.28	196.76	198.24	199.72
59	1.27	1.28	1.28	1.29	1.30	10,000	215.34	216.98	218.63	220.27	221.91

90-25
115

Interest at 6 per cent.,—from 136 to 140 days. From \$1 to \$10,000.

Interes

Dolls. Princl	136	137	138	139	140	Dolls. Princl	136	137	138	139	140	Dolls. Princl
	Days Int.	Days Int.	Days Int.	Days Int.	Days Int.		Days Int.	Days Int.	Days Int.	Days Int.	Days Int.	
	\$ c.	\$ c.	\$ c.	\$ c.	\$ c.		\$ c.	\$ c.	\$ c.	\$ c.	\$ c.	
1	02	02	02	02	02	60	1.34	1.35	1.36	1.37	1.38	1
2	04	04	04	04	04	61	1.36	1.37	1.38	1.39	1.40	2
3	06	06	06	06	06	62	1.38	1.39	1.40	1.41	1.42	3
4	08	09	09	09	09	63	1.40	1.41	1.42	1.43	1.44	4
5	11	11	11	11	11	64	1.43	1.44	1.45	1.46	1.47	5
6	13	13	13	13	13	65	1.45	1.46	1.47	1.48	1.49	6
7	15	15	15	15	16	66	1.47	1.48	1.49	1.50	1.51	7
8	17	18	18	18	18	67	1.49	1.50	1.51	1.53	1.54	8
9	20	20	20	20	20	68	1.52	1.53	1.54	1.55	1.56	9
10	22	22	22	22	23	69	1.54	1.55	1.56	1.57	1.58	10
11	24	24	24	25	25	70	1.56	1.57	1.58	1.59	1.61	11
12	26	27	27	27	27	71	1.58	1.59	1.61	1.62	1.63	12
13	29	29	29	29	29	72	1.60	1.62	1.63	1.64	1.65	13
14	31	31	31	31	32	73	1.63	1.64	1.65	1.66	1.68	14
15	33	33	34	34	34	74	1.65	1.66	1.67	1.69	1.70	15
16	35	36	36	36	36	75	1.67	1.68	1.70	1.71	1.72	16
17	38	38	38	38	39	76	1.69	1.71	1.72	1.73	1.74	17
18	40	40	40	41	41	77	1.72	1.73	1.74	1.75	1.77	18
19	42	42	43	43	43	78	1.74	1.75	1.76	1.78	1.79	19
20	44	45	45	45	46	79	1.76	1.77	1.79	1.80	1.81	20
21	46	47	47	47	48	80	1.78	1.80	1.81	1.82	1.84	21
22	49	49	49	50	50	81	1.81	1.82	1.84	1.85	1.86	22
23	51	51	52	52	52	82	1.83	1.84	1.86	1.87	1.88	23
24	53	54	54	54	55	83	1.85	1.86	1.88	1.89	1.91	24
25	55	56	56	57	57	84	1.87	1.89	1.90	1.91	1.93	25
26	58	58	58	59	59	85	1.90	1.91	1.92	1.94	1.95	26
27	60	60	61	61	62	86	1.92	1.93	1.95	1.96	1.97	27
28	62	63	63	63	64	87	1.94	1.95	1.97	1.98	2.00	28
29	64	65	65	66	66	88	1.96	1.98	1.99	2.01	2.02	29
30	67	67	68	68	69	89	1.98	2.00	2.01	2.03	2.04	30
31	69	69	70	70	71	90	2.01	2.02	2.04	2.05	2.07	31
32	71	72	72	73	73	91	2.03	2.04	2.06	2.07	2.09	32
33	73	74	74	75	75	92	2.05	2.07	2.08	2.10	2.11	33
34	76	76	77	77	78	93	2.07	2.09	2.10	2.12	2.14	34
35	78	78	79	79	80	94	2.10	2.11	2.13	2.14	2.16	35
36	80	81	81	82	82	95	2.12	2.13	2.15	2.17	2.18	36
37	82	83	83	84	85	96	2.14	2.16	2.17	2.19	2.20	37
38	84	85	86	86	87	97	2.16	2.18	2.20	2.21	2.23	38
39	87	87	88	89	89	98	2.19	2.20	2.22	2.23	2.25	39
40	89	90	90	91	92	99	2.21	2.22	2.24	2.26	2.27	40
41	91	92	93	93	94	100	2.23	2.25	2.26	2.28	2.30	41
42	93	94	95	95	96	200	4.47	4.50	4.53	4.57	4.60	42
43	96	96	97	98	98	300	6.70	6.75	6.80	6.85	6.90	43
44	98	98	99	1.00	1.01	400	8.94	9.00	9.07	9.14	9.20	44
45	1.00	1.01	1.02	1.02	1.03	500	11.17	11.26	11.34	11.42	11.50	45
46	1.02	1.03	1.04	1.05	1.05	600	13.41	13.51	13.61	13.71	13.80	46
47	1.05	1.05	1.06	1.07	1.08	700	15.64	15.76	15.87	15.99	16.11	47
48	1.07	1.08	1.08	1.09	1.10	800	17.88	18.01	18.14	18.27	18.41	48
49	1.09	1.10	1.11	1.11	1.12	900	20.12	20.26	20.41	20.56	20.71	49
50	1.11	1.12	1.13	1.14	1.15	1,000	22.35	22.52	22.68	22.84	23.01	50
51	1.14	1.14	1.15	1.16	1.17	2,000	44.71	45.04	45.37	45.69	46.02	51
52	1.16	1.17	1.17	1.18	1.19	3,000	67.06	67.56	68.05	68.54	69.04	52
53	1.18	1.19	1.20	1.21	1.21	4,000	89.42	90.08	90.71	91.39	92.05	53
54	1.20	1.21	1.22	1.23	1.26	5,000	111.78	112.60	113.42	114.24	115.06	54
55	1.22	1.23	1.24	1.25	1.28	6,000	134.13	135.12	136.11	137.09	138.08	55
56	1.25	1.26	1.27	1.27	1.21	7,000	156.49	157.64	158.79	159.94	161.09	56
57	1.27	1.28	1.29	1.30	1.33	8,000	178.84	180.16	181.47	182.79	184.11	57
58	1.29	1.30	1.31	1.32	1.35	9,000	201.20	202.68	204.16	205.64	207.12	58
59	1.31	1.32	1.33	1.34	1.34	10,000	223.56	225.20	226.84	228.49	230.13	59

\$10,000.

Interest at 6 per cent.,—from 141 to 145 days. From \$1 to \$10,000

139 Days Int.		140 Days Int.		141 Days Int.		142 Days Int.		143 Days Int.		144 Days Int.		145 Days Int.	
Doll.	Princl	Doll.	Princl	Doll.	Princl	Doll.	Princl	Doll.	Princl	Doll.	Princl	Doll.	Princl
\$ 1.37	\$ 1.38	\$ 1.39	\$ 1.40	\$ 1.41	\$ 1.42	\$ 1.43	\$ 1.44	\$ 1.45	\$ 1.46	\$ 1.47	\$ 1.48	\$ 1.49	\$ 1.50
1.39	1.40	1.41	1.42	1.43	1.44	1.45	1.46	1.47	1.48	1.49	1.50	1.51	1.52
1.41	1.42	1.43	1.44	1.46	1.47	1.48	1.49	1.50	1.51	1.52	1.53	1.54	1.55
1.43	1.44	1.46	1.47	1.48	1.49	1.50	1.51	1.52	1.53	1.54	1.55	1.56	1.57
1.46	1.47	1.48	1.49	1.50	1.51	1.52	1.53	1.54	1.55	1.56	1.57	1.58	1.59
1.48	1.49	1.50	1.51	1.53	1.54	1.55	1.56	1.57	1.58	1.59	1.60	1.61	1.62
1.50	1.51	1.53	1.54	1.55	1.56	1.57	1.58	1.59	1.60	1.61	1.62	1.63	1.64
1.53	1.54	1.55	1.56	1.57	1.58	1.59	1.60	1.61	1.62	1.63	1.64	1.65	1.66
1.55	1.56	1.57	1.58	1.59	1.60	1.61	1.62	1.63	1.64	1.65	1.66	1.67	1.68
1.57	1.58	1.59	1.61	1.62	1.63	1.64	1.65	1.66	1.67	1.68	1.69	1.70	1.71
1.59	1.61	1.62	1.63	1.64	1.65	1.66	1.67	1.68	1.69	1.70	1.71	1.72	1.73
1.62	1.63	1.64	1.65	1.66	1.67	1.68	1.69	1.70	1.71	1.72	1.73	1.74	1.75
1.64	1.65	1.66	1.68	1.69	1.70	1.71	1.72	1.73	1.74	1.75	1.76	1.77	1.78
1.66	1.68	1.69	1.70	1.71	1.72	1.73	1.74	1.75	1.76	1.77	1.78	1.79	1.80
1.69	1.70	1.71	1.72	1.73	1.74	1.75	1.76	1.77	1.78	1.79	1.80	1.81	1.82
1.71	1.72	1.73	1.74	1.75	1.76	1.77	1.78	1.79	1.80	1.81	1.82	1.83	1.84
1.73	1.74	1.75	1.77	1.78	1.79	1.80	1.81	1.82	1.83	1.84	1.85	1.86	1.87
1.75	1.77	1.78	1.79	1.80	1.81	1.82	1.83	1.84	1.85	1.86	1.87	1.88	1.89
1.78	1.79	1.80	1.81	1.82	1.83	1.84	1.85	1.86	1.87	1.88	1.89	1.90	1.91
1.80	1.81	1.82	1.84	1.85	1.86	1.87	1.88	1.89	1.90	1.91	1.92	1.93	1.94
1.82	1.84	1.85	1.86	1.87	1.88	1.89	1.90	1.91	1.92	1.93	1.94	1.95	1.96
1.85	1.86	1.87	1.88	1.89	1.90	1.91	1.92	1.93	1.94	1.95	1.96	1.97	1.98
1.87	1.88	1.89	1.91	1.91	1.93	1.93	1.95	1.95	1.96	1.97	1.98	1.99	2.00
1.89	1.91	1.91	1.93	1.93	1.95	1.95	1.96	1.97	1.98	1.99	2.00	2.01	2.02
1.91	1.93	1.94	1.95	1.96	1.97	1.98	1.99	2.00	2.01	2.02	2.03	2.04	2.05
1.94	1.95	1.96	1.97	1.98	1.99	2.00	2.01	2.02	2.03	2.04	2.05	2.06	2.07
1.96	1.97	1.98	2.00	2.00	2.02	2.02	2.04	2.04	2.05	2.06	2.07	2.08	2.09
1.98	2.00	2.01	2.02	2.03	2.04	2.05	2.06	2.07	2.08	2.09	2.10	2.11	2.12
2.01	2.02	2.03	2.04	2.05	2.06	2.07	2.08	2.09	2.10	2.11	2.12	2.13	2.14
2.03	2.04	2.05	2.07	2.07	2.09	2.09	2.11	2.11	2.12	2.13	2.14	2.15	2.16
2.06	2.07	2.07	2.09	2.09	2.11	2.11	2.13	2.13	2.14	2.15	2.16	2.17	2.18
2.07	2.09	2.10	2.11	2.12	2.13	2.14	2.15	2.16	2.17	2.18	2.19	2.20	2.21
2.10	2.11	2.12	2.14	2.14	2.16	2.16	2.18	2.18	2.19	2.20	2.21	2.22	2.23
2.12	2.14	2.14	2.16	2.16	2.18	2.18	2.20	2.20	2.21	2.22	2.23	2.24	2.25
2.14	2.16	2.17	2.18	2.18	2.20	2.20	2.22	2.22	2.23	2.24	2.25	2.26	2.27
2.17	2.18	2.19	2.20	2.21	2.22	2.23	2.24	2.25	2.26	2.27	2.28	2.29	2.30
2.19	2.20	2.21	2.23	2.23	2.25	2.25	2.27	2.27	2.28	2.29	2.30	2.31	2.32
2.21	2.23	2.23	2.25	2.25	2.27	2.27	2.29	2.29	2.30	2.31	2.32	2.33	2.34
2.23	2.25	2.26	2.27	2.27	2.29	2.29	2.31	2.31	2.32	2.33	2.34	2.35	2.36
2.26	2.27	2.28	2.30	2.30	2.32	2.32	2.34	2.34	2.35	2.36	2.37	2.38	2.39
2.28	2.30	2.31	2.33	2.33	2.35	2.35	2.37	2.37	2.38	2.39	2.40	2.41	2.42
2.57	4.60	4.63	4.66	4.70	4.73	4.76	4.79	4.82	4.85	4.88	4.91	4.94	4.97
4.85	6.90	6.95	7.00	7.05	7.10	7.15	7.20	7.25	7.30	7.35	7.40	7.45	7.50
11.50	9.20	9.27	9.33	9.40	9.46	9.53	9.60	9.67	9.74	9.81	9.88	9.95	10.02
13.80	11.50	11.58	11.67	11.75	11.83	11.91	12.00	12.08	12.16	12.24	12.32	12.40	12.48
16.11	13.80	13.90	14.00	14.10	14.20	14.30	14.40	14.50	14.60	14.70	14.80	14.90	15.00
18.41	16.11	16.22	16.34	16.45	16.57	16.68	16.79	16.90	17.01	17.12	17.23	17.34	17.45
20.71	18.41	18.54	18.67	18.80	18.93	19.06	19.19	19.32	19.45	19.58	19.71	19.84	19.97
23.01	20.71	20.86	21.00	21.15	21.30	21.45	21.60	21.75	21.90	22.05	22.20	22.35	22.50
25.31	23.01	23.17	23.34	23.50	23.67	23.83	24.00	24.16	24.33	24.49	24.66	24.82	24.99
27.61	25.31	25.48	25.65	25.82	25.99	26.16	26.33	26.50	26.67	26.84	27.01	27.18	27.35
29.91	27.61	27.89	28.17	28.45	28.73	29.01	29.29	29.57	29.85	30.13	30.41	30.69	30.97
32.21	29.91	30.09	30.37	30.65	30.93	31.21	31.49	31.77	32.05	32.33	32.61	32.89	33.17
34.51	32.21	32.40	32.68	32.96	33.24	33.52	33.80	34.08	34.36	34.64	34.92	35.20	35.48
36.81	34.51	34.80	35.08	35.36	35.64	35.92	36.20	36.48	36.76	37.04	37.32	37.60	37.88
39.11	36.81	39.11	39.40	39.69	39.98	40.27	40.56	40.85	41.14	41.43	41.72	42.01	42.30
41.41	39.11	41.41	41.70	41.99	42.28	42.57	42.86	43.15	43.44	43.73	44.02	44.31	44.60
43.71	41.41	43.71	44.00	44.29	44.58	44.87	45.16	45.45	45.74	46.03	46.32	46.61	46.90
46.01	43.71	46.01	46.30	46.59	46.88	47.17	47.46	47.75	48.04	48.33	48.62	48.91	49.20
48.31	46.01	48.31	48.60	48.89	49.18	49.47	49.76	50.05	50.34	50.63	50.92	51.21	51.50
50.61	48.31	50.61	50.90	51.19	51.48	51.77	52.06	52.35	52.64	52.93	53.22	53.51	53.80
52.91	50.61	52.91	53.20	53.49	53.78	54.07	54.36	54.65	54.94	55.23	55.52	55.81	56.10
55.21	52.91	55.21	55.50	55.79	56.08	56.37	56.66	56.95	57.24	57.53	57.82	58.11	58.40
57.51	55.21	57.51	57.80	58.09	58.38	58.67	58.96	59.25	59.54	59.83	60.12	60.41	60.70
59.81	57.51	59.81	60.10	60.39	60.68	60.97	61.26	61.55	61.84	62.13	62.42	62.71	63.00
62.11	59.81	62.11	62.40	62.69	62.98	63.27	63.56	63.85	64.14	64.43	64.72	65.01	65.30
64.41	62.11	64.41	64.70	64.99	65.28	65.57	65.86	66.15	66.44	66.73	67.02	67.31	67.60
66.71	64.41	66.71	67.00	67.29	67.58	67.87	68.16	68.45	68.74	69.03	69.32	69.61	69.90
69.01	66.71	69.01	69.30	69.59	69.88	70.17	70.46	70.75	71.04	71.33	71.62	71.91	72.20
71.31	69.01	71.31	71.60	71.89	72.18	72.47	72.76	73.05	73.34	73.63	73.92	74.21	74.50
73.61	71.31	73.61	73.90	74.19	74.48	74.77	75.06	75.35	75.64	75.93	76.22	76.51	76.80
75.91	73.61	75.91	76.20	76.49	76.78	77.07	77.36	77.65	77.94	78.23	78.52	78.81	79.10
78.21	75.91	78.21	78.50	78.79	79.08	79.37	79.66	79.95	80.24	80.53	80.82	81.11	81.40
80.51	78.21	80.51	80.80	81.09	81.38	81.67	81.96	82.25	82.54	82.83	83.12	83.41	83.70
82.81	80.51	82.81	83.10	83.39	83.68	83.97	84.26	84.55	84.84	85.13	85.42	85.71	86.00
85.11	82.81	85.11	85.40	85.69	85.98	86.27	86.56	86.85	87.14	87.43	87.72	88.01	88.30
87.41	85.11	87.41	87.70	87.99	88.28	88.57	88.86	89.15	89.44	89.73	90.02	90.31	90.60
89.71	87.41	89.71	90.00	90.29	90.58	90.87	91.16	91.45	91.74	92.03	92.32	92.61	92.90
92.01	89.71	92.01	92.30	92.59	92.88	93.17	93.46	93.75	94.04	94.33	94.62	94.91	95.20
94.31	92.01	94.31	94.60	94.89	95.18	95.47	95.76	96.05	96.34	96.63	96.92	97.21	97.50
96.61	94.31	96.61	96.90	97.19	97.48	97.77	98.06	98.35	98.64	98.93	99.22	99.51	99.80
98.91	96.61	98.91	99.20	99.49	99.78	100.07	100.36	100.65	100.94	101.23	101.52	101.81	102.10
101.21	98.91	101.21	101.50	101.79	102.08	102.37	102.66	102.95	103.24	103.53	103.82	104.11	104.40
103.51	101.21	103.51	103.80	104.09	104.38	104.67	104.96	105.25	105.54	105.83	106.12	106.41	106.70
105.81	103.51	105.81	106.10	106.39	106.68	106.97	107.26	107.55	107.84	108.13	108.42	108.71	109.00
108.11	105.81	108.11	108.40	108.69	108.98	109.27	109.56	109.85	110.14	110.43	110.72	111.01	111.30
110.41	108.11	110.41	110.70	110.99	111.28	111.57	111						

Interest at 6 per cent.,—from 146 to 150 days. From \$1 to \$10,000.

Interest

Dolls. Princ'l	146 Days Int.		147 Days Int.		148 Days Int.		149 Days Int.		150 Days Int.		Dolls. Princ'l	146 Days Int.		147 Days Int.		148 Days Int.		149 Days Int.		150 Days Int.	
	\$	c.	\$	c.	\$	c.	\$	c.	\$	c.		\$	c.	\$	c.	\$	c.	\$	c.	\$	c.
1		02	02	02	02	02	02	02	02	02	60	1.44	1.44	1.44	1.45	1.46	1.47				
2		04	04	04	04	04	04	04	04	04	61	1.46	1.47	1.48	1.49	1.50					
3		07	07	07	07	07	07	07	07	07	62	1.48	1.49	1.50	1.51	1.52					
4		09	09	09	09	09	09	09	09	09	63	1.51	1.52	1.53	1.54	1.55					
5		12	12	12	12	12	12	12	12	12	64	1.53	1.54	1.55	1.56	1.57					
6		14	14	14	14	14	14	14	14	14	65	1.56	1.57	1.58	1.59	1.60					
7		16	16	17	17	17	17	17	17	17	66	1.58	1.59	1.60	1.61	1.62					
8		19	19	19	19	19	19	19	19	19	67	1.60	1.61	1.63	1.64	1.65					
9		21	21	21	21	22	22	22	22	22	68	1.63	1.64	1.65	1.66	1.67					
10		24	24	24	24	24	24	24	24	24	69	1.65	1.66	1.67	1.69	1.70					
11		26	26	26	26	26	27	27	27	27	70	1.68	1.69	1.70	1.71	1.72					
12		28	28	29	29	29	29	29	29	29	71	1.70	1.71	1.72	1.73	1.75					
13		31	31	31	31	31	32	32	32	32	72	1.72	1.73	1.75	1.76	1.77					
14		33	33	34	34	34	34	34	34	34	73	1.75	1.76	1.77	1.78	1.80					
15		36	36	36	36	36	36	36	36	36	74	1.77	1.78	1.80	1.81	1.82					
16		38	38	38	38	39	39	39	39	39	75	1.80	1.81	1.82	1.83	1.84					
17		40	41	41	41	41	41	41	41	41	76	1.82	1.83	1.84	1.86	1.87					
18		43	43	43	43	44	44	44	44	44	77	1.84	1.86	1.87	1.88	1.89					
19		45	45	46	46	46	46	46	46	46	78	1.87	1.88	1.89	1.91	1.92					
20		48	48	48	48	48	49	49	49	49	79	1.89	1.90	1.92	1.93	1.94					
21		50	50	51	51	51	51	51	51	51	80	1.92	1.93	1.94	1.95	1.97					
22		52	53	53	53	53	54	54	54	54	81	1.94	1.95	1.97	1.98	1.99					
23		55	55	55	55	56	56	56	56	56	82	1.96	1.98	1.99	2.00	2.02					
24		57	57	58	58	58	59	59	59	59	83	1.99	2.00	2.01	2.03	2.04					
25		60	60	60	61	61	61	61	61	61	84	2.01	2.02	2.04	2.05	2.07					
26		62	62	63	63	63	64	64	64	64	85	2.04	2.05	2.06	2.08	2.09					
27		64	65	65	66	66	66	66	66	66	86	2.06	2.07	2.09	2.10	2.12					
28		67	67	68	68	68	69	69	69	69	87	2.08	2.10	2.11	2.13	2.14					
29		69	70	70	71	71	71	71	71	71	88	2.11	2.12	2.14	2.15	2.16					
30		72	72	72	73	73	73	73	73	73	89	2.13	2.15	2.16	2.17	2.19					
31		74	74	75	75	75	76	76	76	76	90	2.16	2.17	2.18	2.20	2.21					
32		76	77	77	78	78	78	78	78	78	91	2.18	2.19	2.21	2.22	2.24					
33		79	79	80	80	80	81	81	81	81	92	2.20	2.22	2.23	2.25	2.26					
34		81	82	82	83	83	83	83	83	83	93	2.23	2.24	2.26	2.27	2.29					
35		84	84	85	85	85	86	86	86	86	94	2.25	2.27	2.28	2.30	2.31					
36		86	86	87	88	88	88	88	88	88	95	2.28	2.29	2.31	2.32	2.34					
37		88	89	90	90	90	91	91	91	91	96	2.30	2.31	2.33	2.35	2.36					
38		91	91	92	93	93	93	93	93	93	97	2.32	2.34	2.35	2.37	2.39					
39		93	94	94	95	95	96	96	96	96	98	2.35	2.36	2.38	2.40	2.41					
40		96	96	97	97	98	98	98	98	98	99	2.37	2.39	2.40	2.42	2.44					
41		98	99	99	1.00	1.01	1.01	1.01	1.01	1.01	100	2.40	2.41	2.43	2.44	2.46					
42	1.00	1.01	1.02	1.02	1.03	1.03	1.03	1.03	1.03	1.03	200	4.80	4.83	4.86	4.89	4.93					
43	1.03	1.03	1.05	1.05	1.05	1.06	1.06	1.06	1.06	1.06	300	7.20	7.24	7.29	7.34	7.39					
44	1.05	1.06	1.07	1.07	1.07	1.08	1.08	1.08	1.08	1.08	400	9.60	9.66	9.73	9.79	9.86					
45	1.08	1.08	1.09	1.10	1.10	1.10	1.10	1.10	1.10	1.10	500	12.00	12.08	12.16	12.24	12.32					
46	1.10	1.11	1.11	1.12	1.12	1.13	1.13	1.13	1.13	1.13	600	14.40	14.49	14.59	14.69	14.79					
47	1.12	1.13	1.14	1.15	1.15	1.15	1.15	1.15	1.15	1.15	700	16.80	16.91	17.03	17.14	17.26					
48	1.15	1.15	1.16	1.17	1.17	1.18	1.18	1.18	1.18	1.18	800	19.20	19.33	19.46	19.59	19.72					
49	1.17	1.18	1.19	1.20	1.20	1.20	1.20	1.20	1.20	1.20	900	21.60	21.74	21.89	22.04	22.19					
50	1.20	1.20	1.21	1.22	1.22	1.23	1.23	1.23	1.23	1.23	1,000	24.00	24.16	24.32	24.49	24.65					
51	1.22	1.23	1.24	1.24	1.24	1.25	1.25	1.25	1.25	1.25	2,000	48.00	48.32	48.65	48.98	49.31					
52	1.24	1.25	1.26	1.27	1.28	1.28	1.28	1.28	1.28	1.28	3,000	72.00	72.49	72.98	73.47	73.97					
53	1.27	1.28	1.28	1.29	1.30	1.30	1.30	1.30	1.30	1.30	4,000	96.00	96.65	97.31	97.97	98.63					
54	1.29	1.30	1.31	1.32	1.33	1.33	1.33	1.33	1.33	1.33	5,000	120.00	120.82	121.64	122.46	123.28					
55	1.32	1.32	1.33	1.34	1.35	1.35	1.35	1.35	1.35	1.35	6,000	144.00	144.98	145.97	146.95	147.94					
56	1.34	1.35	1.36	1.37	1.38	1.38	1.38	1.38	1.38	1.38	7,000	168.00	169.15	170.30	171.45	172.60					
57	1.36	1.37	1.38	1.39	1.40	1.40	1.40	1.40	1.40	1.40	8,000	192.00	193.31	194.63	195.94	197.26					
58	1.39	1.40	1.41	1.42	1.43	1.43	1.43	1.43	1.43	1.43	9,000	216.00	217.47	218.95	220.43	221.91					
59	1.41	1.42	1.43	1.44	1.45	1.45	1.45	1.45	1.45	1.45	10,000	240.00	241.64	243.28	244.93	246.57					

Dolls. Princ'l	Days Int.	Dolls. Princ'l	Days Int.
1		1	
2		2	
3		3	
4		4	
5		5	
6		6	
7		7	
8		8	
9		9	
10		10	
11		11	
12		12	
13		13	
14		14	
15		15	
16		16	
17		17	
18		18	
19		19	
20		20	
21		21	
22		22	
23		23	
24		24	
25		25	
26		26	
27		27	
28		28	
29		29	
30		30	
31		31	
32		32	
33		33	
34		34	
35		35	
36		36	
37		37	
38		38	
39		39	
40		40	
41		41	
42		42	
43		43	
44		44	
45		45	
46		46	
47		47	
48		48	
49		49	
50		50	
51		51	
52		52	
53		53	
54		54	
55		55	
56		56	
57		57	
58		58	
59		59	

to \$10,000.

Interest at 6 per cent.,—from 151 to 155 days. From \$1 to \$10,000.

149 Days Int.	150 Days Int.
1.46	1.47
1.49	1.50
1.51	1.52
1.54	1.55
1.56	1.57
1.59	1.60
1.61	1.62
1.64	1.65
1.66	1.67
1.69	1.70
1.71	1.72
1.73	1.75
1.76	1.77
1.78	1.80
1.81	1.82
1.83	1.84
1.86	1.87
1.88	1.89
1.91	1.92
1.93	1.94
1.95	1.97
1.98	1.99
2.00	2.02
2.03	2.04
2.05	2.07
2.08	2.09
2.10	2.12
2.13	2.14
2.15	2.16
2.17	2.19
2.20	2.21
2.22	2.24
2.25	2.26
2.27	2.29
2.30	2.31
2.32	2.34
2.35	2.36
2.37	2.39
2.40	2.41
2.42	2.44
2.44	2.46
4.89	4.93
9.79	9.86
2.24	12.32
4.69	14.79
7.14	17.26
9.59	19.72
2.04	22.19
4.49	24.65
8.98	49.31
3.47	73.97
7.97	98.63
2.46	123.28
6.95	147.94
1.45	172.60
5.94	197.26
0.43	221.91
4.93	246.57

Dolls. Princ'l	151		152		153		154		155	
	Days Int.	\$ c.	Days Int.	\$ c.	Days Int.	\$ c.	Days Int.	\$ c.	Days Int.	\$ c.
1	02	02	02	02	02	02	02	02		
2	04	04	04	05	05	05	05	05		
3	07	07	07	07	07	07	07	07		
4	09	09	10	10	10	10	10	10		
5	12	12	12	12	12	12	12	12		
6	14	14	15	15	15	15	15	15		
7	17	17	17	17	17	17	17	17		
8	19	19	20	20	20	20	20	20		
9	22	22	22	22	22	22	22	22		
10	24	24	25	25	25	25	25	25		
11	27	27	27	27	27	27	27	27		
12	29	29	30	30	30	30	30	30		
13	32	32	32	32	32	32	32	32		
14	34	34	35	35	35	35	35	35		
15	37	37	37	37	37	37	37	37		
16	39	39	40	40	40	40	40	40		
17	42	42	42	43	43	43	43	43		
18	44	44	45	45	45	45	45	45		
19	47	47	47	48	48	48	48	48		
20	49	49	50	50	50	50	50	50		
21	52	52	52	53	53	53	53	53		
22	54	54	55	55	55	55	55	55		
23	57	57	57	58	58	58	58	58		
24	59	59	60	60	61	61	61	61		
25	62	62	62	63	63	63	63	63		
26	64	64	65	65	66	66	66	66		
27	67	67	67	68	68	68	68	68		
28	69	69	70	70	71	71	71	71		
29	71	72	72	73	73	73	73	73		
30	74	74	75	75	76	76	76	76		
31	76	77	77	78	78	78	78	78		
32	79	79	80	81	81	81	81	81		
33	81	82	82	83	84	84	84	84		
34	84	84	85	86	86	86	86	86		
35	86	87	88	88	89	89	89	89		
36	89	89	90	91	91	91	91	91		
37	91	92	93	93	94	94	94	94		
38	94	94	95	96	96	96	96	96		
39	96	97	98	98	99	99	99	99		
40	99	99	1.00	1.01	1.01	1.01	1.01	1.01		
41	1.01	1.02	1.03	1.03	1.04	1.04	1.04	1.04		
42	1.04	1.04	1.05	1.06	1.07	1.07	1.07	1.07		
43	1.06	1.07	1.08	1.08	1.09	1.09	1.09	1.09		
44	1.09	1.09	1.10	1.11	1.12	1.12	1.12	1.12		
45	1.11	1.12	1.13	1.13	1.14	1.14	1.14	1.14		
46	1.14	1.14	1.15	1.16	1.17	1.17	1.17	1.17		
47	1.16	1.17	1.18	1.18	1.19	1.19	1.19	1.19		
48	1.19	1.19	1.20	1.21	1.22	1.22	1.22	1.22		
49	1.21	1.22	1.23	1.24	1.24	1.24	1.24	1.24		
50	1.24	1.24	1.25	1.26	1.27	1.27	1.27	1.27		
51	1.26	1.27	1.28	1.29	1.29	1.29	1.29	1.29		
52	1.29	1.29	1.30	1.31	1.32	1.32	1.32	1.32		
53	1.31	1.32	1.33	1.34	1.35	1.35	1.35	1.35		
54	1.34	1.34	1.35	1.36	1.37	1.37	1.37	1.37		
55	1.36	1.37	1.38	1.39	1.40	1.40	1.40	1.40		
56	1.39	1.39	1.40	1.41	1.42	1.42	1.42	1.42		
57	1.41	1.42	1.43	1.44	1.45	1.45	1.45	1.45		
58	1.43	1.44	1.45	1.46	1.47	1.47	1.47	1.47		
59	1.46	1.47	1.48	1.49	1.50	1.50	1.50	1.50		

Interest at 6 per cent.,—from 156 to 160 days. From \$1 to \$10,000.

Dolls. Princl	156		157		158		159		160		Dolls. Princl	156		157		158		159		160	
	Days	Int.	Days	Int.	Days	Int.	Days	Int.	Days	Int.		Days	Int.	Days	Int.	Days	Int.	Days	Int.	Days	Int.
1	02	02	02	02	02	02	02	02	02	02	60	1.53	1.54	1.55	1.56	1.57					
2	05	05	05	05	05	05	05	05	05	61	1.56	1.57	1.58	1.59	1.60						
3	07	07	07	07	07	07	07	07	07	62	1.58	1.60	1.61	1.62	1.63						
4	10	10	10	10	10	10	10	10	10	63	1.61	1.62	1.63	1.64	1.65						
5	12	12	12	12	13	13	13	13	13	64	1.64	1.65	1.66	1.67	1.68						
6	15	15	15	15	15	15	15	15	15	65	1.66	1.67	1.68	1.69	1.70						
7	17	18	18	18	18	18	18	18	18	66	1.69	1.70	1.71	1.72	1.73						
8	20	20	20	20	20	21	21	21	21	67	1.71	1.72	1.74	1.75	1.76						
9	23	23	23	23	23	23	23	23	23	68	1.74	1.75	1.76	1.77	1.78						
10	25	25	25	26	26	26	26	26	26	69	1.76	1.78	1.79	1.80	1.81						
11	28	28	28	28	28	28	28	28	28	70	1.79	1.80	1.81	1.82	1.84						
12	30	30	31	31	31	31	31	31	31	71	1.82	1.83	1.84	1.85	1.86						
13	33	33	33	33	33	34	34	34	34	72	1.84	1.85	1.87	1.88	1.89						
14	35	36	36	36	36	36	36	36	36	73	1.87	1.88	1.89	1.90	1.92						
15	38	38	38	39	39	39	39	39	39	74	1.89	1.90	1.92	1.93	1.94						
16	41	41	41	41	41	42	42	42	42	75	1.92	1.93	1.94	1.96	1.97						
17	43	43	44	44	44	44	44	44	44	76	1.94	1.96	1.97	1.98	1.99						
18	46	46	46	47	47	47	47	47	47	77	1.97	1.98	1.99	2.01	2.02						
19	48	49	49	49	49	49	49	49	49	78	2.00	2.01	2.02	2.03	2.05						
20	51	51	51	52	52	52	52	52	52	79	2.02	2.03	2.05	2.06	2.07						
21	53	54	54	54	55	55	55	55	55	80	2.05	2.06	2.07	2.09	2.10						
22	56	56	57	57	57	57	57	57	57	81	2.07	2.09	2.10	2.11	2.13						
23	58	59	59	60	60	60	60	60	60	82	2.10	2.11	2.12	2.14	2.15						
24	61	61	62	62	63	63	63	63	63	83	2.12	2.14	2.15	2.16	2.18						
25	64	64	64	65	65	65	65	65	65	84	2.15	2.16	2.18	2.19	2.20						
26	66	67	67	67	68	68	68	68	68	85	2.17	2.19	2.20	2.22	2.23						
27	69	69	70	70	71	71	71	71	71	86	2.20	2.21	2.23	2.24	2.26						
28	71	72	72	73	73	73	73	73	73	87	2.23	2.24	2.25	2.27	2.28						
29	74	74	75	75	76	76	76	76	76	88	2.25	2.27	2.28	2.30	2.31						
30	76	77	77	78	78	78	78	78	78	89	2.28	2.29	2.31	2.32	2.34						
31	79	80	80	81	81	81	81	81	81	90	2.30	2.32	2.33	2.35	2.36						
32	82	82	83	83	84	84	84	84	84	91	2.33	2.34	2.36	2.37	2.39						
33	84	85	85	86	86	86	86	86	86	92	2.35	2.37	2.38	2.40	2.41						
34	87	87	88	88	89	89	89	89	89	93	2.38	2.40	2.41	2.43	2.44						
35	89	90	90	91	92	92	92	92	92	94	2.41	2.42	2.44	2.45	2.47						
36	92	92	93	94	94	94	94	94	94	95	2.43	2.45	2.46	2.48	2.49						
37	94	95	96	96	97	97	97	97	97	96	2.46	2.47	2.49	2.50	2.52						
38	97	98	98	99	99	99	99	99	99	97	2.48	2.50	2.51	2.53	2.55						
39	1.00	1.00	1.01	1.01	1.02	1.02	1.02	1.02	1.02	98	2.51	2.52	2.54	2.56	2.57						
40	1.02	1.03	1.03	1.04	1.05	1.05	1.05	1.05	1.05	99	2.53	2.55	2.57	2.58	2.60						
41	1.05	1.05	1.06	1.07	1.07	1.07	1.07	1.07	1.07	100	2.56	2.58	2.59	2.61	2.63						
42	1.07	1.08	1.09	1.09	1.10	1.10	1.10	1.10	1.10	200	5.12	5.16	5.19	5.22	5.26						
43	1.10	1.10	1.11	1.12	1.13	1.13	1.13	1.13	1.13	300	7.69	7.74	7.79	7.84	7.89						
44	1.12	1.13	1.14	1.15	1.15	1.15	1.15	1.15	1.15	400	10.25	10.32	10.38	10.45	10.52						
45	1.15	1.16	1.16	1.17	1.18	1.18	1.18	1.18	1.18	500	12.82	12.90	12.98	13.06	13.15						
46	1.17	1.18	1.19	1.20	1.20	1.20	1.20	1.20	1.20	600	15.38	15.48	15.58	15.68	15.78						
47	1.20	1.21	1.22	1.22	1.23	1.23	1.23	1.23	1.23	700	17.95	18.06	18.18	18.29	18.41						
48	1.23	1.23	1.24	1.25	1.26	1.26	1.26	1.26	1.26	800	20.51	20.64	20.77	20.91	21.04						
49	1.25	1.26	1.27	1.28	1.28	1.28	1.28	1.28	1.28	900	23.07	23.22	23.37	23.52	23.67						
50	1.28	1.29	1.29	1.30	1.31	1.31	1.31	1.31	1.31	1,000	25.64	25.80	25.97	26.13	26.30						
51	1.30	1.31	1.32	1.33	1.34	1.34	1.34	1.34	1.34	2,000	51.28	51.61	51.94	52.27	52.60						
52	1.33	1.34	1.35	1.35	1.36	1.36	1.36	1.36	1.36	3,000	76.93	77.42	77.91	78.41	78.90						
53	1.35	1.36	1.37	1.38	1.39	1.39	1.39	1.39	1.39	4,000	102.57	103.23	103.89	104.54	105.20						
54	1.38	1.39	1.40	1.41	1.42	1.42	1.42	1.42	1.42	5,000	128.21	129.04	129.86	130.68	131.50						
55	1.41	1.41	1.42	1.43	1.44	1.44	1.44	1.44	1.44	6,000	153.86	154.84	155.83	156.82	157.80						
56	1.43	1.44	1.45	1.46	1.47	1.47	1.47	1.47	1.47	7,000	179.50	180.65	181.80	182.95	184.11						
57	1.46	1.47	1.48	1.48	1.49	1.49	1.49	1.49	1.49	8,000	205.15	206.46	207.78	209.09	210.41						
58	1.48	1.49	1.50	1.51	1.52	1.52	1.52	1.52	1.52	9,000	230.79	232.27	233.75	235.23	236.71						
59	1.51	1.52	1.53	1.54	1.55	1.55	1.55	1.55	1.55	10,000	256.43	258.08	259.72	261.37	263.01						

Interest

Dolls. Princl	160 Days Int.
1	1.57
2	1.60
3	1.63
4	1.65
5	1.68
6	1.70
7	1.73
8	1.76
9	1.78
10	1.81
11	1.84
12	1.86
13	1.89
14	1.92
15	1.94
16	1.97
17	1.99
18	2.02
19	2.05
20	2.07
21	2.10
22	2.13
23	2.15
24	2.18
25	2.20
26	2.23
27	2.26
28	2.28
29	2.31
30	2.34
31	2.36
32	2.39
33	2.41
34	2.44
35	2.47
36	2.49
37	2.52
38	2.55
39	2.57
40	2.60
41	2.63
42	2.66
43	2.69
44	2.72
45	2.75
46	2.78
47	2.81
48	2.84
49	2.87
50	2.90
51	2.93
52	2.96
53	2.99
54	3.02
55	3.05
56	3.08
57	3.11
58	3.14
59	3.17

\$10,000.

Interest at 6 per cent.—from 161 to 165 days. From \$1 to \$10,000.

159 Days Int.		160 Days Int.		161 Days Int.		162 Days Int.		163 Days Int.		164 Days Int.		165 Days Int.		Dolls. Princ'l		161 Days Int.		162 Days Int.		163 Days Int.		164 Days Int.		165 Days Int.	
\$	c.	\$	c.	\$	c.	\$	c.	\$	c.	\$	c.	\$	c.	\$	c.	\$	c.	\$	c.	\$	c.	\$	c.	\$	c.
1.56	1.57	02	02	02	02	02	02	02	02	02	02	02	02	60	1.58	1.59	1.60	1.61	1.61	1.62	1.62	1.63	1.63	1.64	1.64
1.59	1.60	05	05	05	05	05	05	05	05	05	05	05	05	61	1.61	1.62	1.63	1.63	1.64	1.64	1.65	1.65	1.66	1.66	1.67
1.62	1.63	07	07	07	08	08	08	08	08	08	08	08	08	62	1.64	1.65	1.66	1.66	1.67	1.67	1.68	1.68	1.69	1.69	1.70
1.64	1.65	10	10	10	10	10	10	10	10	10	10	10	10	63	1.66	1.67	1.68	1.68	1.69	1.69	1.70	1.70	1.71	1.71	1.72
1.67	1.68	13	13	13	13	13	13	13	13	13	13	13	13	64	1.69	1.70	1.71	1.71	1.72	1.72	1.73	1.73	1.74	1.74	1.75
1.69	1.70	15	15	15	16	16	16	16	16	16	16	16	16	65	1.72	1.73	1.74	1.74	1.75	1.75	1.76	1.76	1.77	1.77	1.78
1.72	1.73	18	18	18	18	18	18	18	18	18	18	18	18	66	1.74	1.75	1.76	1.76	1.77	1.77	1.78	1.78	1.79	1.79	1.80
1.75	1.76	21	21	21	21	21	21	21	21	21	21	21	21	67	1.77	1.78	1.79	1.79	1.80	1.80	1.81	1.81	1.82	1.82	1.83
1.77	1.78	23	23	23	24	24	24	24	24	24	24	24	24	68	1.79	1.81	1.82	1.82	1.83	1.83	1.84	1.84	1.85	1.85	1.86
1.80	1.81	26	26	26	26	26	26	26	26	26	26	26	26	69	1.82	1.83	1.84	1.84	1.85	1.85	1.86	1.86	1.87	1.87	1.88
1.82	1.84	29	29	29	29	29	29	29	29	29	29	29	29	70	1.85	1.86	1.87	1.87	1.88	1.88	1.89	1.89	1.90	1.90	1.91
1.85	1.86	31	31	31	32	32	32	32	32	32	32	32	32	71	1.87	1.89	1.90	1.90	1.91	1.91	1.92	1.92	1.93	1.93	1.94
1.88	1.89	34	34	34	34	35	35	35	35	35	35	35	35	72	1.90	1.91	1.92	1.92	1.93	1.93	1.94	1.94	1.95	1.95	1.96
1.90	1.92	37	37	37	37	37	37	37	37	37	37	37	37	73	1.93	1.94	1.95	1.95	1.96	1.96	1.97	1.97	1.98	1.98	1.99
1.93	1.94	39	39	39	40	40	40	40	40	40	40	40	40	74	1.95	1.97	1.98	1.98	1.99	1.99	2.00	2.00	2.01	2.01	2.02
1.96	1.97	42	42	42	42	43	43	43	43	43	43	43	43	75	1.98	1.99	2.00	2.00	2.01	2.01	2.02	2.02	2.03	2.03	2.04
1.98	1.99	44	44	45	45	45	45	45	45	45	45	45	45	76	2.01	2.02	2.03	2.03	2.04	2.04	2.05	2.05	2.06	2.06	2.07
2.01	2.02	47	47	47	48	48	48	48	48	48	48	48	48	77	2.03	2.05	2.06	2.06	2.07	2.07	2.08	2.08	2.09	2.09	2.10
2.03	2.05	50	50	50	50	51	51	51	51	51	51	51	51	78	2.06	2.07	2.08	2.08	2.10	2.10	2.11	2.11	2.12	2.12	2.13
2.06	2.07	52	52	53	53	53	54	54	54	54	54	54	54	79	2.09	2.10	2.11	2.11	2.12	2.12	2.13	2.13	2.14	2.14	2.15
2.09	2.10	55	55	55	56	56	56	56	56	56	56	56	56	80	2.11	2.13	2.14	2.14	2.15	2.15	2.16	2.16	2.17	2.17	2.18
2.11	2.13	58	58	58	58	59	59	59	59	59	59	59	59	81	2.14	2.15	2.17	2.17	2.18	2.18	2.19	2.19	2.20	2.20	2.21
2.14	2.15	60	61	61	62	62	62	62	62	62	62	62	62	82	2.17	2.18	2.19	2.19	2.21	2.21	2.22	2.22	2.23	2.23	2.24
2.16	2.18	63	63	63	64	64	64	64	64	64	64	64	64	83	2.19	2.21	2.22	2.22	2.23	2.23	2.24	2.24	2.25	2.25	2.26
2.19	2.20	66	66	66	66	67	67	67	67	67	67	67	67	84	2.22	2.23	2.25	2.25	2.26	2.26	2.27	2.27	2.28	2.28	2.29
2.22	2.23	68	68	69	69	70	70	70	70	70	70	70	70	85	2.24	2.26	2.27	2.27	2.29	2.29	2.30	2.30	2.31	2.31	2.32
2.24	2.26	71	71	71	72	72	72	72	72	72	72	72	72	86	2.27	2.29	2.30	2.30	2.31	2.31	2.32	2.32	2.33	2.33	2.34
2.27	2.28	74	74	74	75	75	75	75	75	75	75	75	75	87	2.30	2.31	2.33	2.33	2.34	2.34	2.35	2.35	2.36	2.36	2.37
2.30	2.31	76	77	77	77	78	78	78	78	78	78	78	78	88	2.32	2.34	2.35	2.35	2.37	2.37	2.38	2.38	2.39	2.39	2.40
2.32	2.34	79	79	79	80	80	80	80	80	80	80	80	80	89	2.35	2.37	2.38	2.38	2.39	2.39	2.40	2.40	2.41	2.41	2.42
2.35	2.36	82	82	82	83	83	83	83	83	83	83	83	83	90	2.38	2.39	2.41	2.41	2.42	2.42	2.43	2.43	2.44	2.44	2.45
2.37	2.39	84	84	85	85	86	86	86	86	86	86	86	86	91	2.40	2.42	2.43	2.43	2.45	2.45	2.46	2.46	2.47	2.47	2.48
2.40	2.41	87	87	87	88	88	88	88	88	88	88	88	88	92	2.43	2.44	2.46	2.46	2.48	2.48	2.49	2.49	2.50	2.50	2.51
2.43	2.44	89	89	89	90	90	90	90	90	90	90	90	90	93	2.46	2.47	2.49	2.49	2.50	2.50	2.51	2.51	2.52	2.52	2.53
2.45	2.47	92	92	93	93	94	94	94	94	94	94	94	94	94	2.48	2.50	2.51	2.51	2.53	2.53	2.54	2.54	2.55	2.55	2.56
2.48	2.49	95	95	95	96	96	96	96	96	96	96	96	96	95	2.51	2.52	2.54	2.54	2.56	2.56	2.57	2.57	2.58	2.58	2.59
2.50	2.52	97	97	98	98	99	99	99	99	99	99	99	99	96	2.54	2.55	2.57	2.57	2.58	2.58	2.59	2.59	2.60	2.60	2.61
2.53	2.55	1.00	1.01	1.01	1.01	1.02	1.02	1.02	1.02	1.02	1.02	1.02	1.02	97	2.56	2.58	2.59	2.59	2.61	2.61	2.62	2.62	2.63	2.63	2.64
2.56	2.57	1.03	1.03	1.03	1.04	1.05	1.05	1.05	1.05	1.05	1.05	1.05	1.05	98	2.59	2.60	2.62	2.62	2.64	2.64	2.65	2.65	2.66	2.66	2.67
2.58	2.60	1.05	1.06	1.07	1.07	1.08	1.08	1.08	1.08	1.08	1.08	1.08	1.08	99	2.62	2.63	2.65	2.65	2.66	2.66	2.67	2.67	2.68	2.68	2.69
2.61	2.63	1.08	1.09	1.09	1.10	1.11	1.11	1.11	1.11	1.11	1.11	1.11	1.11	100	2.64	2.66	2.67	2.67	2.69	2.69	2.71	2.71	2.72	2.72	2.73
5.22	5.26	1.11	1.11	1.12	1.13	1.13	1.13	1.13	1.13	1.13	1.13	1.13	1.13	200	5.29	5.32	5.35	5.35	5.39	5.39	5.42	5.42	5.43	5.43	5.44
7.84	7.89	1.13	1.14	1.15	1.15	1.16	1.16	1.16	1.16	1.16	1.16	1.16	1.16	300	7.94	7.98	8.03	8.03	8.08	8.08	8.13	8.13	8.14	8.14	8.15
10.45	10.52	1.16	1.17	1.17	1.18	1.19	1.19	1.19	1.19	1.19	1.19	1.19	1.19	400	10.58	10.65	10.71	10.71	10.78	10.78	10.84	10.84	10.85	10.85	10.86
13.06	13.15	1.19	1.19	1.20	1.21	1.22	1.22	1.22	1.22	1.22	1.22	1.22	1.22	500	13.23	13.31	13.39	13.39	13.47	13.47	13.56	13.56	13.57	13.57	13.58
15.68	15.78	1.21	1.22	1.23	1.24	1.24	1.24	1.24	1.24	1.24	1.24	1.24	1.24	600	15.87	15.97	16.07	16.07	16.17	16.17	16.27	16.27	16.28	16.28	16.29
18.29	18.41	1.24	1.25	1.25	1.26	1.27	1.27	1.27	1.27	1.27	1.27	1.27	1.27	700	18.52	18.64	18.75	18.75	18.87	18.87	18.98	18.98	19.00	19.00	19.01
20.91	21.04	1.27	1.27	1.28	1.29	1.30	1.30	1.30	1.30	1.30	1.30	1.30	1.30	800	21.17	21.30	21.43	21.43	21.56	21.56	21.69	21.69	21.71	21.71	21.72
23.52	23.67	1.29	1.30	1.31	1.32	1.32	1.32	1.32	1.32	1.32	1.32	1.32	1.32	900	23.81	23.96	24.11	24.11	24.26	24.26	24.41	24.41	24.43	24.43	24.44
26.13	26.30	1.32	1.33	1.33	1.34	1.35	1.35	1.35	1.35	1.35	1.35	1.35	1.35	1,000	26.40	26.63	26.79	26.79	26.95	26.95	27.12	27.12	27.14	27.14	27.15
28.74	28.91	1.34	1.35	1.36	1.37	1.38	1.38	1.38	1.38	1.38	1.38	1.38	1.38	2,000	52.93	53.26	53.58	53.58	53.91	53.91	54.24	54.24	54.26	54.26	54.27
31.35	31.53	1.37	1.38	1.39	1.40	1.41	1.41	1.41	1.41	1.41	1.41	1.41	1.41	3,000	79.39	79.89	80.38	80.38	80.87	80.87	81.37	81.37	81.39	81.39	81.40
33.96	34.15	1.40	1.41	1.42	1.42	1.43	1.43	1.43	1.43	1.43	1.43	1.43	1.43	4,000	105.86	106.52	107.17	107.17	107.83	107.83	108.49	108.49	108.51	108.51	108.52
36.57	36.77	1.42	1.43	1.44																					

Interest at 6 per cent.,—from 166 to 170 days. From \$1 to \$10,000.

Inter

Dolls. Princ'l	166		167		168		169		170		Dolls. Princ'l	166		167		168		169		170		Dolls. Princ'l
	Days Int.	\$ c.	Days Int.	\$ c.	Days Int.	\$ c.	Days Int.	\$ c.	Days Int.	\$ c.		Days Int.	\$ c.	Days Int.	\$ c.	Days Int.	\$ c.	Days Int.	\$ c.	Days Int.	\$ c.	
1	02	02	02	02	02	02	02	02	02	02	60	1.63	1.64	1.65	1.66	1.67	1.68	1.69	1.70	1.71	1.72	1
2	05	05	05	05	05	05	05	05	05	05	61	1.66	1.67	1.68	1.69	1.70	1.71	1.72	1.73	1.74	1.75	2
3	08	08	08	08	08	08	08	08	08	08	62	1.69	1.70	1.71	1.72	1.73	1.74	1.75	1.76	1.77	1.78	3
4	10	10	11	11	11	11	11	11	11	11	63	1.71	1.72	1.73	1.74	1.75	1.76	1.77	1.78	1.79	1.80	4
5	13	13	13	13	13	13	13	13	13	13	64	1.74	1.75	1.76	1.77	1.78	1.79	1.80	1.81	1.82	1.83	5
6	16	16	16	16	16	16	16	16	16	16	65	1.77	1.78	1.79	1.80	1.81	1.82	1.83	1.84	1.85	1.86	6
7	19	19	19	19	19	19	19	19	19	19	66	1.80	1.81	1.82	1.83	1.84	1.85	1.86	1.87	1.88	1.89	7
8	21	21	22	22	22	22	22	22	22	22	67	1.82	1.83	1.84	1.85	1.86	1.87	1.88	1.89	1.90	1.91	8
9	24	24	24	24	24	24	24	24	24	24	68	1.85	1.86	1.87	1.88	1.89	1.90	1.91	1.92	1.93	1.94	9
10	27	27	27	27	27	27	27	27	27	27	69	1.88	1.89	1.90	1.91	1.92	1.93	1.94	1.95	1.96	1.97	10
11	30	30	30	30	30	30	30	30	30	30	70	1.91	1.92	1.93	1.94	1.95	1.96	1.97	1.98	1.99	2.00	11
12	32	32	33	33	33	33	33	33	33	33	71	1.93	1.94	1.95	1.96	1.97	1.98	1.99	2.00	2.01	2.02	12
13	35	35	35	35	35	35	35	35	35	35	72	1.96	1.97	1.98	1.99	2.00	2.01	2.02	2.03	2.04	2.05	13
14	38	38	38	38	38	38	38	38	38	38	73	1.99	2.00	2.01	2.02	2.03	2.04	2.05	2.06	2.07	2.08	14
15	40	41	41	41	41	41	41	41	41	41	74	2.01	2.02	2.03	2.04	2.05	2.06	2.07	2.08	2.09	2.10	15
16	43	43	44	44	44	44	44	44	44	44	75	2.04	2.05	2.06	2.07	2.08	2.09	2.10	2.11	2.12	2.13	16
17	46	46	46	46	46	46	46	46	46	46	76	2.07	2.08	2.09	2.10	2.11	2.12	2.13	2.14	2.15	2.16	17
18	49	49	49	49	49	49	49	49	49	49	77	2.10	2.11	2.12	2.13	2.14	2.15	2.16	2.17	2.18	2.19	18
19	51	52	52	52	52	52	52	52	52	52	78	2.12	2.13	2.14	2.15	2.16	2.17	2.18	2.19	2.20	2.21	19
20	54	54	55	55	55	55	55	55	55	55	79	2.15	2.16	2.17	2.18	2.19	2.20	2.21	2.22	2.23	2.24	20
21	57	57	57	57	57	57	57	57	57	57	80	2.18	2.19	2.20	2.21	2.22	2.23	2.24	2.25	2.26	2.27	21
22	60	60	60	60	60	60	60	60	60	60	81	2.21	2.22	2.23	2.24	2.25	2.26	2.27	2.28	2.29	2.30	22
23	62	63	63	63	63	63	63	63	63	63	82	2.23	2.24	2.25	2.26	2.27	2.28	2.29	2.30	2.31	2.32	23
24	65	65	66	66	66	66	66	66	66	66	83	2.26	2.27	2.28	2.29	2.30	2.31	2.32	2.33	2.34	2.35	24
25	68	68	69	69	69	69	69	69	69	69	84	2.29	2.30	2.31	2.32	2.33	2.34	2.35	2.36	2.37	2.38	25
26	70	71	71	71	71	71	71	71	71	71	85	2.31	2.32	2.33	2.34	2.35	2.36	2.37	2.38	2.39	2.40	26
27	73	74	74	74	74	74	74	74	74	74	86	2.34	2.35	2.36	2.37	2.38	2.39	2.40	2.41	2.42	2.43	27
28	76	76	77	77	77	77	77	77	77	77	87	2.37	2.38	2.39	2.40	2.41	2.42	2.43	2.44	2.45	2.46	28
29	79	79	80	80	80	80	80	80	80	80	88	2.40	2.41	2.42	2.43	2.44	2.45	2.46	2.47	2.48	2.49	29
30	81	82	82	82	82	82	82	82	82	82	89	2.42	2.43	2.44	2.45	2.46	2.47	2.48	2.49	2.50	2.51	30
31	84	85	85	85	85	85	85	85	85	85	90	2.45	2.46	2.47	2.48	2.49	2.50	2.51	2.52	2.53	2.54	31
32	87	87	88	88	88	88	88	88	88	88	91	2.48	2.49	2.50	2.51	2.52	2.53	2.54	2.55	2.56	2.57	32
33	90	90	91	91	91	91	91	91	91	91	92	2.51	2.52	2.53	2.54	2.55	2.56	2.57	2.58	2.59	2.60	33
34	92	93	93	93	93	93	93	93	93	93	93	2.53	2.54	2.55	2.56	2.57	2.58	2.59	2.60	2.61	2.62	34
35	95	96	96	96	96	96	96	96	96	96	94	2.56	2.57	2.58	2.59	2.60	2.61	2.62	2.63	2.64	2.65	35
36	98	98	99	99	99	99	99	99	99	99	95	2.59	2.60	2.61	2.62	2.63	2.64	2.65	2.66	2.67	2.68	36
37	1.00	1.01	1.02	1.02	1.02	1.02	1.02	1.02	1.02	1.02	96	2.61	2.62	2.63	2.64	2.65	2.66	2.67	2.68	2.69	2.70	37
38	1.03	1.04	1.04	1.04	1.04	1.04	1.04	1.04	1.04	1.04	97	2.64	2.65	2.66	2.67	2.68	2.69	2.70	2.71	2.72	2.73	38
39	1.06	1.07	1.07	1.07	1.07	1.07	1.07	1.07	1.07	1.07	98	2.67	2.68	2.69	2.70	2.71	2.72	2.73	2.74	2.75	2.76	39
40	1.09	1.09	1.10	1.10	1.10	1.10	1.10	1.10	1.10	1.10	99	2.70	2.71	2.72	2.73	2.74	2.75	2.76	2.77	2.78	2.79	40
41	1.11	1.12	1.13	1.13	1.13	1.13	1.13	1.13	1.13	1.13	100	2.72	2.73	2.74	2.75	2.76	2.77	2.78	2.79	2.80	2.81	41
42	1.14	1.15	1.15	1.15	1.15	1.15	1.15	1.15	1.15	1.15	200	5.45	5.49	5.52	5.55	5.58	5.61	5.64	5.67	5.70	5.73	42
43	1.17	1.18	1.18	1.18	1.18	1.18	1.18	1.18	1.18	1.18	300	8.18	8.23	8.28	8.33	8.38	8.43	8.48	8.53	8.58	8.63	43
44	1.20	1.20	1.21	1.22	1.22	1.22	1.22	1.22	1.22	1.22	400	10.91	10.98	11.04	11.11	11.17	11.24	11.31	11.38	11.45	11.52	44
45	1.22	1.23	1.24	1.25	1.25	1.25	1.25	1.25	1.25	1.25	500	13.64	13.72	13.80	13.89	13.97	14.06	14.15	14.24	14.33	14.42	45
46	1.25	1.26	1.27	1.27	1.27	1.27	1.27	1.27	1.27	1.27	600	16.37	16.47	16.57	16.66	16.76	16.86	16.96	17.06	17.16	17.26	46
47	1.28	1.29	1.29	1.30	1.31	1.31	1.31	1.31	1.31	1.31	700	19.10	19.21	19.33	19.44	19.56	19.68	19.80	19.92	20.04	20.16	47
48	1.30	1.31	1.32	1.33	1.34	1.34	1.34	1.34	1.34	1.34	800	21.83	21.96	22.09	22.22	22.35	22.48	22.61	22.74	22.87	23.00	48
49	1.33	1.34	1.35	1.36	1.36	1.36	1.36	1.36	1.36	1.36	900	24.55	24.70	24.85	25.00	25.15	25.30	25.45	25.60	25.75	25.90	49
50	1.36	1.37	1.38	1.38	1.39	1.39	1.39	1.39	1.39	1.39	1,000	27.28	27.45	27.61	27.78	27.94	28.11	28.28	28.45	28.62	28.79	50
51	1.39	1.40	1.40	1.41	1.42	1.42	1.42	1.42	1.42	1.42	2,000	54.57	54.90	55.23	55.56	55.89	56.22	56.55	56.88	57.21	57.54	51
52	1.41	1.42	1.43	1.44	1.45	1.45	1.45	1.45	1.45	1.45	3,000	81.86	82.35	82.84	83.34	83.83	84.33	84.83	85.33	85.83	86.33	52
53	1.44	1.45	1.46	1.47	1.48	1.48	1.48	1.48	1.48	1.48	4,000	109.15	109.80	110.46	111.12	111.78	112.44	113.10	113.76	114.42	115.08	53
54	1.47	1.48	1.49	1.50	1.50	1.50	1.50	1.50	1.50	1.50	5,000	136.43	137.26	138.08	138.90	139.72	140.54	141.36	142.18	143.00	143.82	54
55	1.50	1.50	1.51	1.52	1.53	1.53	1.53	1.53	1.53	1.53	6,000	163.72	164.71	165.69	166.68	167.67	168.66	169.65	170.64	171.63	172.62	55
56	1.52	1.53	1.54	1.55	1.56	1.56	1.56	1.56	1.56	1.56	7,000	191.01	192.16	193.31	194.46	195.61	196.76	197.91	199.06	200.21	201.36	56
57	1.55	1.56	1.57	1.58	1.59	1.59	1.59	1.59	1.59	1.59	8,000	218.30	219.61	220.93	222.24	223.56	224.87	226.18	227.49	228.80	230.11	57
58	1.58	1.59	1.60	1.61	1.62	1.62	1.62	1.62	1.62	1.62	9,000	245.58	247.06	248.54	250.02	251.50	252.98	254.46	255.94	257.42	258.90	58
59	1.60	1.61	1.62	1.63	1.64	1.64	1.64	1.64	1.64	1.64	10,000	272.87	274.52	276.16	277.80	279.45	281.09	282.73	284.37	286.01	287.65	59

Interest at 6 per cent.,—from 176 to 180 days. From \$1 to 10,000.

Dolls. Princ ^l	176 Days Int.		177 Days Int.		178 Days Int.		179 Days Int.		180 Days Int.	
	\$	c.	\$	c.	\$	c.	\$	c.	\$	c.
1	02	02	02	02	02	02	02	02	02	02
2	05	05	05	05	05	05	05	05	05	05
3	08	08	08	08	08	08	08	08	08	08
4	11	11	11	11	11	11	11	11	11	11
5	14	14	14	14	14	14	14	14	14	14
6	17	17	17	17	17	17	17	17	17	17
7	20	20	20	20	20	20	20	20	20	20
8	23	23	23	23	23	23	23	23	23	23
9	26	26	26	26	26	26	26	26	26	26
10	28	29	29	29	29	29	29	29	29	29
11	31	32	32	32	32	32	32	32	32	32
12	34	34	35	35	35	35	35	35	35	35
13	37	37	38	38	38	38	38	38	38	38
14	40	40	40	41	41	41	41	41	41	41
15	43	43	43	44	44	44	44	44	44	44
16	46	46	46	47	47	47	47	47	47	47
17	49	49	49	50	50	50	50	50	50	50
18	52	52	52	52	53	53	53	53	53	53
19	54	55	55	55	56	56	56	56	56	56
20	57	58	58	58	59	59	59	59	59	59
21	60	61	61	61	62	62	62	62	62	62
22	63	64	64	64	65	65	65	65	65	65
23	66	66	67	67	68	68	68	68	68	68
24	69	69	70	70	71	71	71	71	71	71
25	72	72	73	73	73	73	73	73	73	73
26	75	75	76	76	76	76	76	76	76	76
27	78	78	79	79	79	79	79	79	79	79
28	81	81	81	82	82	82	82	82	82	82
29	83	84	84	85	85	85	85	85	85	85
30	86	87	87	88	88	88	88	88	88	88
31	89	90	90	91	91	91	91	91	91	91
32	92	93	93	94	94	94	94	94	94	94
33	95	96	96	97	97	97	97	97	97	97
34	98	98	99	1.00	1.00	1.00	1.00	1.00	1.00	1.00
35	1.01	1.01	1.02	1.02	1.03	1.03	1.03	1.03	1.03	1.03
36	1.04	1.04	1.05	1.05	1.06	1.06	1.06	1.06	1.06	1.06
37	1.07	1.07	1.08	1.08	1.09	1.09	1.09	1.09	1.09	1.09
38	1.09	1.10	1.11	1.11	1.12	1.12	1.12	1.12	1.12	1.12
39	1.12	1.13	1.14	1.14	1.15	1.15	1.15	1.15	1.15	1.15
40	1.15	1.16	1.17	1.17	1.18	1.18	1.18	1.18	1.18	1.18
41	1.18	1.19	1.19	1.20	1.21	1.21	1.21	1.21	1.21	1.21
42	1.21	1.22	1.22	1.23	1.24	1.24	1.24	1.24	1.24	1.24
43	1.24	1.25	1.25	1.26	1.27	1.27	1.27	1.27	1.27	1.27
44	1.27	1.28	1.28	1.29	1.30	1.30	1.30	1.30	1.30	1.30
45	1.30	1.30	1.31	1.32	1.33	1.33	1.33	1.33	1.33	1.33
46	1.33	1.33	1.34	1.35	1.36	1.36	1.36	1.36	1.36	1.36
47	1.35	1.36	1.37	1.38	1.39	1.39	1.39	1.39	1.39	1.39
48	1.38	1.39	1.40	1.41	1.42	1.42	1.42	1.42	1.42	1.42
49	1.41	1.42	1.43	1.44	1.44	1.44	1.44	1.44	1.44	1.44
50	1.44	1.45	1.46	1.47	1.47	1.47	1.47	1.47	1.47	1.47
51	1.47	1.48	1.49	1.50	1.50	1.50	1.50	1.50	1.50	1.50
52	1.50	1.51	1.52	1.53	1.53	1.53	1.53	1.53	1.53	1.53
53	1.53	1.54	1.55	1.55	1.56	1.56	1.56	1.56	1.56	1.56
54	1.56	1.57	1.58	1.59	1.59	1.59	1.59	1.59	1.59	1.59
55	1.59	1.60	1.60	1.61	1.62	1.62	1.62	1.62	1.62	1.62
56	1.62	1.62	1.63	1.64	1.65	1.65	1.65	1.65	1.65	1.65
57	1.64	1.65	1.66	1.67	1.68	1.68	1.68	1.68	1.68	1.68
58	1.07	1.68	1.69	1.70	1.71	1.71	1.71	1.71	1.71	1.71
59	1.70	1.71	1.72	1.73	1.74	1.74	1.74	1.74	1.74	1.74

Dolls. Princ ^l	176 Days Int.		177 Days Int.		178 Days Int.		179 Days Int.		180 Days Int.	
	\$	c.	\$	c.	\$	c.	\$	c.	\$	c.
60	1.73	1.74	1.75	1.76	1.77	1.77	1.77	1.77	1.77	1.77
61	1.76	1.77	1.78	1.79	1.80	1.80	1.80	1.80	1.80	1.80
62	1.79	1.80	1.81	1.82	1.83	1.83	1.83	1.83	1.83	1.83
63	1.82	1.83	1.84	1.85	1.86	1.86	1.86	1.86	1.86	1.86
64	1.85	1.86	1.87	1.88	1.89	1.89	1.89	1.89	1.89	1.89
65	1.88	1.89	1.90	1.91	1.92	1.92	1.92	1.92	1.92	1.92
66	1.90	1.92	1.93	1.94	1.95	1.95	1.95	1.95	1.95	1.95
67	1.93	1.94	1.96	1.97	1.98	1.98	1.98	1.98	1.98	1.98
68	1.96	1.97	1.98	2.00	2.01	2.01	2.01	2.01	2.01	2.01
69	1.99	2.00	2.01	2.03	2.04	2.04	2.04	2.04	2.04	2.04
70	2.02	2.03	2.04	2.05	2.07	2.07	2.07	2.07	2.07	2.07
71	2.05	2.06	2.07	2.08	2.10	2.10	2.10	2.10	2.10	2.10
72	2.08	2.09	2.10	2.11	2.13	2.13	2.13	2.13	2.13	2.13
73	2.11	2.12	2.13	2.14	2.16	2.16	2.16	2.16	2.16	2.16
74	2.14	2.15	2.16	2.17	2.18	2.18	2.18	2.18	2.18	2.18
75	2.16	2.18	2.19	2.20	2.21	2.21	2.21	2.21	2.21	2.21
76	2.19	2.21	2.22	2.23	2.24	2.24	2.24	2.24	2.24	2.24
77	2.22	2.24	2.25	2.26	2.27	2.27	2.27	2.27	2.27	2.27
78	2.25	2.26	2.28	2.29	2.30	2.30	2.30	2.30	2.30	2.30
79	2.28	2.29	2.31	2.32	2.33	2.33	2.33	2.33	2.33	2.33
80	2.31	2.32	2.34	2.35	2.36	2.36	2.36	2.36	2.36	2.36
81	2.34	2.35	2.37	2.38	2.39	2.39	2.39	2.39	2.39	2.39
82	2.37	2.38	2.39	2.41	2.42	2.42	2.42	2.42	2.42	2.42
83	2.40	2.41	2.42	2.44	2.45	2.45	2.45	2.45	2.45	2.45
84	2.43	2.44	2.45	2.47	2.48	2.48	2.48	2.48	2.48	2.48
85	2.45	2.47	2.48	2.50	2.51	2.51	2.51	2.51	2.51	2.51
86	2.48	2.50	2.51	2.53	2.54	2.54	2.54	2.54	2.54	2.54
87	2.51	2.53	2.54	2.55	2.57	2.57	2.57	2.57	2.57	2.57
88	2.54	2.56	2.57	2.58	2.60	2.60	2.60	2.60	2.60	2.60
89	2.57	2.58	2.60	2.61	2.63	2.63	2.63	2.63	2.63	2.63
90	2.60	2.61	2.63	2.64	2.66	2.66	2.66	2.66	2.66	2.66
91	2.63	2.64	2.66	2.67	2.69	2.69	2.69	2.69	2.69	2.69
92	2.66	2.67	2.69	2.70	2.72	2.72	2.72	2.72	2.72	2.72
93	2.69	2.70	2.72	2.73	2.75	2.75	2.75	2.75	2.75	2.75
94	2.71	2.73	2.75	2.76	2.77	2.77	2.77	2.77	2.77	2.77
95	2.74	2.76	2.77	2.79	2.80	2.80	2.80	2.80	2.80	2.80
96	2.77	2.79	2.80	2.82	2.84	2.84	2.84	2.84	2.84	2.84
97	2.80	2.82	2.83	2.85	2.87	2.87	2.87	2.87	2.87	2.87
98	2.83	2.85	2.86	2.88	2.89	2.89	2.89	2.89	2.89	2.89
99	2.86	2.88	2.89	2.91	2.92	2.92	2.92	2.92	2.92	2.92
100	2.89	2.91	2.92	2.94	2.95	2.95	2.95	2.95	2.95	2.95
200	5.78	5.81	5.85	5.88	5.91	5.91	5.91	5.91	5.91	5.91
300	8.67	8.72	8.77	8.82	8.87	8.87	8.87	8.87	8.87	8.87
400	11.57	11.63	11.70	11.77	11.83	11.83	11.83	11.83	11.83	11.83
500	14.46	14.54	14.63	14.71	14.79	14.79	14.79	14.79	14.79	14.79
600	17.35	17.45	17.55	17.65	17.75	17.75	17.75	17.75	17.75	17.75
700	20.25	20.36	20.48	20.59	20.71	20.71	20.71	20.71	20.71	20.71
800	23.14	23.27	23.40	23.54	23.67	23.67	23.67	23.67	23.67	23.67
900	26.03	26.18	26.33	26.48	26.63	26.63	26.63	26.63	26.63	26.63
1,000	28.93	29.09	29.26	29.42	29.58	29.58	29.58	29.58	29.58	29.58
2,000	57.86	58.19	58.52	58.84	59.17	59.17	59.17	59.17	59.17	59.17
3,000	86.79	87.28	87.78	88.27	88.76	88.76	88.76	88.76	88.76	88.76
4,000	115.72	116.38	117.04	117.69	118.35	118.35	118.35	118.35	118.35	118.35
5,000	144.65	145.47	146.30	147.12	147.94	147.94	147.94	147.94	147.94	147.94
6,000	173.58	174.57	175.56	176.54	177.53	177.53	177.53	177.53	177.53	177.53
7,000	202.52	203.67	204.82	205.97	207.12	207.12	207.12	207.12	207.12	207.12
8,000	231.45	232.76	234.08	235.39	236.71	236.71	236.71	236.71	236.71	236.71
9,000	260.38	261.86	263.34	264.82	266.30	266.30	266.30	266.30	266.30	266.30
10,000	289.31	290.95	292.60	294.24	295.89	295.89	295.89	295.89	295.89	295.89

1 to 10,000.

Interest at 6 per cent.,—from 181 to 185 days. From \$1 to \$10,000.

179 Days Int.		180 Days Int.		181 Days Int.		182 Days Int.		183 Days Int.		184 Days Int.		185 Days Int.		Dolls. Princ'l.		181 Days Int.		182 Days Int.		183 Days Int.		184 Days Int.		185 Days Int.	
\$	c.	\$	c.	\$	c.	\$	c.	\$	c.	\$	c.	\$	c.	\$	c.	\$	c.	\$	c.	\$	c.	\$	c.	\$	c.
1.76	1.77	1.77	1.78	02	02	03	03	03	03	60	1.78	1.79	1.80	1.81	1.82	60	1.78	1.79	1.80	1.81	1.82	60	1.78	1.79	
1.79	1.80	1.80	1.81	05	05	06	06	06	06	61	1.81	1.82	1.83	1.84	1.85	61	1.81	1.82	1.83	1.84	1.85	61	1.81	1.82	
1.82	1.83	1.83	1.84	08	08	09	09	09	09	62	1.84	1.85	1.86	1.87	1.88	62	1.84	1.85	1.86	1.87	1.88	62	1.84	1.85	
1.85	1.86	1.86	1.87	11	11	12	12	12	12	63	1.87	1.88	1.89	1.90	1.91	63	1.87	1.88	1.89	1.90	1.91	63	1.87	1.88	
1.88	1.89	1.89	1.90	14	14	15	15	15	15	64	1.90	1.91	1.92	1.93	1.94	64	1.90	1.91	1.92	1.93	1.94	64	1.90	1.91	
1.91	1.92	1.92	1.93	17	17	18	18	18	18	65	1.93	1.94	1.95	1.96	1.97	65	1.93	1.94	1.95	1.96	1.97	65	1.93	1.94	
1.94	1.95	1.95	1.96	20	20	21	21	21	21	66	1.96	1.97	1.98	1.99	2.00	66	1.96	1.97	1.98	1.99	2.00	66	1.96	1.97	
1.97	1.98	1.98	1.99	23	23	24	24	24	24	67	1.99	2.00	2.01	2.02	2.03	67	1.99	2.00	2.01	2.02	2.03	67	1.99	2.00	
2.00	2.01	2.01	2.02	26	26	27	27	27	27	68	2.02	2.03	2.04	2.05	2.06	68	2.02	2.03	2.04	2.05	2.06	68	2.02	2.03	
2.03	2.04	2.04	2.05	29	29	30	30	30	30	69	2.05	2.06	2.07	2.08	2.09	69	2.05	2.06	2.07	2.08	2.09	69	2.05	2.06	
2.05	2.07	2.07	2.08	32	32	33	33	33	33	70	2.08	2.09	2.10	2.11	2.12	70	2.08	2.09	2.10	2.11	2.12	70	2.08	2.09	
2.08	2.10	2.10	2.11	35	35	36	36	36	36	71	2.11	2.12	2.13	2.14	2.15	71	2.11	2.12	2.13	2.14	2.15	71	2.11	2.12	
2.11	2.13	2.13	2.14	38	38	39	39	39	39	72	2.14	2.15	2.16	2.17	2.18	72	2.14	2.15	2.16	2.17	2.18	72	2.14	2.15	
2.14	2.16	2.16	2.17	41	41	42	42	42	42	73	2.17	2.18	2.19	2.20	2.22	73	2.17	2.18	2.19	2.20	2.22	73	2.17	2.18	
2.17	2.18	2.18	2.19	44	44	45	45	45	45	74	2.20	2.21	2.22	2.23	2.25	74	2.20	2.21	2.22	2.23	2.25	74	2.20	2.21	
2.20	2.21	2.21	2.22	47	47	48	48	48	48	75	2.23	2.24	2.25	2.26	2.28	75	2.23	2.24	2.25	2.26	2.28	75	2.23	2.24	
2.23	2.24	2.24	2.25	50	50	51	51	51	51	76	2.26	2.27	2.28	2.29	2.31	76	2.26	2.27	2.28	2.29	2.31	76	2.26	2.27	
2.26	2.27	2.27	2.28	53	53	54	54	54	54	77	2.29	2.30	2.31	2.32	2.34	77	2.29	2.30	2.31	2.32	2.34	77	2.29	2.30	
2.29	2.30	2.30	2.31	56	56	57	57	57	57	78	2.32	2.33	2.34	2.35	2.37	78	2.32	2.33	2.34	2.35	2.37	78	2.32	2.33	
2.32	2.33	2.33	2.34	59	59	60	60	60	60	79	2.35	2.36	2.37	2.38	2.40	79	2.35	2.36	2.37	2.38	2.40	79	2.35	2.36	
2.35	2.36	2.36	2.37	62	62	63	63	63	63	80	2.38	2.39	2.40	2.41	2.43	80	2.38	2.39	2.40	2.41	2.43	80	2.38	2.39	
2.38	2.39	2.39	2.40	65	65	66	66	66	66	81	2.41	2.42	2.43	2.44	2.46	81	2.41	2.42	2.43	2.44	2.46	81	2.41	2.42	
2.41	2.42	2.42	2.43	68	68	69	69	69	69	82	2.43	2.45	2.46	2.48	2.49	82	2.43	2.45	2.46	2.48	2.49	82	2.43	2.44	
2.44	2.45	2.45	2.46	71	71	72	72	72	72	83	2.46	2.48	2.49	2.51	2.52	83	2.46	2.48	2.49	2.51	2.52	83	2.46	2.47	
2.47	2.48	2.48	2.49	74	74	75	75	75	75	84	2.49	2.51	2.52	2.54	2.55	84	2.49	2.51	2.52	2.54	2.55	84	2.49	2.50	
2.50	2.51	2.51	2.52	77	77	78	78	78	78	85	2.52	2.54	2.55	2.57	2.58	85	2.52	2.54	2.55	2.57	2.58	85	2.52	2.53	
2.53	2.54	2.54	2.55	80	80	81	81	81	81	86	2.55	2.57	2.58	2.60	2.61	86	2.55	2.57	2.58	2.60	2.61	86	2.55	2.56	
2.55	2.57	2.57	2.58	83	83	84	84	84	84	87	2.58	2.60	2.61	2.63	2.64	87	2.58	2.60	2.61	2.63	2.64	87	2.58	2.59	
2.58	2.60	2.60	2.61	86	86	87	87	87	87	88	2.61	2.63	2.64	2.66	2.67	88	2.61	2.63	2.64	2.66	2.67	88	2.61	2.62	
2.61	2.63	2.63	2.64	89	89	90	90	90	90	89	2.64	2.66	2.67	2.69	2.70	89	2.64	2.66	2.67	2.69	2.70	89	2.64	2.65	
2.64	2.66	2.66	2.67	92	92	93	93	93	93	90	2.67	2.69	2.70	2.72	2.73	90	2.67	2.69	2.70	2.72	2.73	90	2.67	2.68	
2.67	2.69	2.69	2.70	95	95	96	96	96	96	91	2.70	2.72	2.73	2.75	2.76	91	2.70	2.72	2.73	2.75	2.76	91	2.70	2.71	
2.70	2.72	2.72	2.73	98	98	99	99	99	1.00	92	2.73	2.75	2.76	2.78	2.79	92	2.73	2.75	2.76	2.78	2.79	92	2.73	2.74	
2.73	2.75	2.75	2.76	1.01	1.01	1.02	1.02	1.02	1.03	93	2.76	2.78	2.79	2.81	2.82	93	2.76	2.78	2.79	2.81	2.82	93	2.76	2.77	
2.76	2.78	2.78	2.79	1.04	1.04	1.05	1.05	1.05	1.06	94	2.79	2.81	2.82	2.84	2.85	94	2.79	2.81	2.82	2.84	2.85	94	2.79	2.80	
2.79	2.81	2.81	2.82	1.07	1.07	1.08	1.08	1.08	1.09	95	2.82	2.84	2.85	2.87	2.88	95	2.82	2.84	2.85	2.87	2.88	95	2.82	2.83	
2.82	2.84	2.84	2.85	1.10	1.10	1.11	1.11	1.11	1.12	96	2.85	2.87	2.88	2.90	2.91	96	2.85	2.87	2.88	2.90	2.91	96	2.85	2.86	
2.85	2.87	2.87	2.88	1.13	1.13	1.14	1.14	1.14	1.15	97	2.88	2.90	2.91	2.93	2.94	97	2.88	2.90	2.91	2.93	2.94	97	2.88	2.89	
2.88	2.89	2.89	2.90	1.16	1.16	1.17	1.17	1.17	1.18	98	2.91	2.93	2.94	2.96	2.98	98	2.91	2.93	2.94	2.96	2.98	98	2.91	2.92	
2.91	2.92	2.92	2.93	1.19	1.19	1.20	1.20	1.20	1.21	99	2.94	2.96	2.97	2.99	3.01	99	2.94	2.96	2.97	2.99	3.01	99	2.94	2.95	
2.94	2.95	2.95	2.96	1.21	1.22	1.23	1.24	1.24	1.24	100	2.97	2.99	3.00	3.02	3.04	100	2.97	2.99	3.00	3.02	3.04	100	2.97	2.98	
5.88	5.91	5.91	5.92	1.24	1.25	1.26	1.27	1.27	1.27	200	5.95	5.98	6.01	6.04	6.08	200	5.95	5.98	6.01	6.04	6.08	200	5.95	5.96	
8.82	8.87	8.87	8.88	1.27	1.28	1.29	1.30	1.30	1.30	300	8.92	8.97	9.02	9.07	9.12	300	8.92	8.97	9.02	9.07	9.12	300	8.92	8.93	
11.77	11.83	11.83	11.84	1.30	1.31	1.32	1.33	1.33	1.33	400	11.90	11.96	12.03	12.09	12.16	400	11.90	11.96	12.03	12.09	12.16	400	11.90	11.91	
14.71	14.79	14.79	14.80	1.33	1.34	1.35	1.36	1.36	1.36	500	14.87	14.95	15.04	15.12	15.20	500	14.87	14.95	15.04	15.12	15.20	500	14.87	14.88	
17.65	17.75	17.75	17.76	1.36	1.37	1.38	1.39	1.39	1.39	600	17.85	17.95	18.04	18.14	18.24	600	17.85	17.95	18.04	18.14	18.24	600	17.85	17.86	
20.59	20.71	20.71	20.72	1.39	1.40	1.41	1.42	1.42	1.42	700	20.82	20.94	21.05	21.17	21.28	700	20.82	20.94	21.05	21.17	21.28	700	20.82	20.83	
23.54	23.67	23.67	23.68	1.42	1.43	1.44	1.45	1.45	1.45	800	23.80	23.93	24.06	24.19	24.32	800	23.80	23.93	24.06	24.19	24.32	800	23.80	23.81	
26.48	26.63	26.63	26.64	1.45	1.46	1.47	1.48	1.49	1.49	900	26.77	26.92	27.07	27.22	27.37	900	26.77	26.92	27.07	27.22	27.37	900	26.77	26.78	
29.42	29.58	29.58	29.59	1.48	1.49	1.50	1.51	1.52	1.52	1,000	29.75	29.91	30.08	30.24	30.41	1,000	29.75	29.91	30.08	30.24	30.41	1,000	29.75	29.76	
58.84	59.17	59.17	59.18	1.51	1.52	1.53	1.54	1.55	1.55	2,000	59.50	59.83	60.16	60.49	60.82	2,000	59.50	59.83	60.16	60.49	60.82	2,000	59.50	59.51	
88.27	88.76	88.76	88.77	1.54	1.55	1.56	1.57	1.58	1.58	3,000	89.26	89.75	90.24	90.74	91.23	3,000	89.26	89.75	90.24	90.74	91.23	3,000	89.26	89.27	
117.69	118.35	118.35	118.36	1.57	1.58	1.59	1.60	1.61	1.61	4,000	119.01	119.67	120.32	120.98	121.64	4,000	119.01	119.67	120.32	120.98	121.64	4,000	119.01	119.02	
147.12	147.94	147.94	147.95	1.60	1.61	1.62	1.63	1.64	1.64	5,000	148.76	149.58	150.41	151.23	152.										

Interest at 6 per cent.,—from 186 to 190 days. From \$1 to \$10,000.

Dolls. Princl	186		187		188		189		190		Dolls. Princl	186		187		188		189		190		Dolls. Princl	186		187		188		189		190										
	Days	Int.	Days	Int.	Days	Int.	Days	Int.	Days	Int.		Days	Int.	Days	Int.	Days	Int.	Days	Int.	Days	Int.		Days	Int.	Days	Int.	Days	Int.	Days	Int.	Days	Int.									
	\$	c.	\$	c.	\$	c.	\$	c.	\$	c.		\$	c.	\$	c.	\$	c.	\$	c.	\$	c.		\$	c.	\$	c.	\$	c.	\$	c.	\$	c.									
1	03	03	03	03	03	03	03	03	03	03	60	1.83	1.84	1.85	1.86	1.87	60	1.83	1.84	1.85	1.86	1.87	2	06	06	06	06	06	06	61	1.86	1.87	1.88	1.89	1.90	2	06	06	06	06	06
2	06	06	06	06	06	06	06	06	06	61	1.86	1.87	1.88	1.89	1.90	61	1.86	1.87	1.88	1.89	1.90	3	09	09	09	09	09	09	62	1.89	1.90	1.91	1.92	1.93	3	09	09	09	09	09	
3	09	09	09	09	09	09	09	09	09	62	1.89	1.90	1.91	1.92	1.93	62	1.89	1.90	1.91	1.92	1.93	4	12	12	12	12	12	12	63	1.92	1.93	1.94	1.95	1.96	4	12	12	12	12	12	
4	12	12	12	12	12	12	12	12	12	63	1.92	1.93	1.94	1.95	1.96	63	1.92	1.93	1.94	1.95	1.96	5	15	15	15	15	15	15	64	1.95	1.96	1.97	1.98	1.99	5	15	15	15	15	15	
5	15	15	15	15	15	15	15	15	15	64	1.95	1.96	1.97	1.98	1.99	64	1.95	1.96	1.97	1.98	1.99	6	18	18	18	18	18	18	65	1.98	1.99	2.00	2.01	2.03	6	18	18	18	18	18	
6	18	18	18	18	18	18	18	18	18	65	1.98	1.99	2.00	2.01	2.03	65	1.98	1.99	2.00	2.01	2.03	7	21	21	21	21	21	21	66	2.01	2.02	2.03	2.05	2.06	7	21	21	21	21	21	
7	21	21	21	21	21	21	21	21	21	66	2.01	2.02	2.03	2.05	2.06	66	2.01	2.02	2.03	2.05	2.06	8	24	24	24	24	24	24	67	2.04	2.05	2.07	2.08	2.09	8	24	24	24	24	24	
8	24	24	24	24	24	24	24	24	24	67	2.04	2.05	2.07	2.08	2.09	67	2.04	2.05	2.07	2.08	2.09	9	27	27	27	27	27	27	68	2.07	2.09	2.10	2.11	2.12	9	27	27	27	27	27	
9	27	27	27	27	27	27	27	27	27	68	2.07	2.09	2.10	2.11	2.12	68	2.07	2.09	2.10	2.11	2.12	10	30	30	30	30	30	30	69	2.10	2.12	2.13	2.14	2.15	10	30	30	30	30	30	
10	30	30	30	30	30	30	30	30	30	69	2.10	2.12	2.13	2.14	2.15	69	2.10	2.12	2.13	2.14	2.15	11	33	33	33	33	33	33	70	2.14	2.15	2.16	2.17	2.18	11	33	33	33	33	33	
11	33	33	33	33	33	33	33	33	33	70	2.14	2.15	2.16	2.17	2.18	70	2.14	2.15	2.16	2.17	2.18	12	36	36	36	36	36	36	71	2.17	2.18	2.19	2.20	2.21	12	36	36	36	36	36	
12	36	36	36	36	36	36	36	36	36	71	2.17	2.18	2.19	2.20	2.21	71	2.17	2.18	2.19	2.20	2.21	13	39	39	39	39	39	39	72	2.20	2.21	2.22	2.23	2.24	13	39	39	39	39	39	
13	39	39	39	39	39	39	39	39	39	72	2.20	2.21	2.22	2.23	2.24	72	2.20	2.21	2.22	2.23	2.24	14	42	42	42	42	42	42	73	2.23	2.24	2.25	2.26	2.28	14	42	42	42	42	42	
14	42	42	42	42	42	42	42	42	42	73	2.23	2.24	2.25	2.26	2.28	73	2.23	2.24	2.25	2.26	2.28	15	45	45	45	45	45	45	74	2.26	2.27	2.28	2.29	2.31	15	45	45	45	45	45	
15	45	45	45	45	45	45	45	45	45	74	2.26	2.27	2.28	2.29	2.31	74	2.26	2.27	2.28	2.29	2.31	16	48	48	48	48	48	48	75	2.29	2.30	2.31	2.33	2.34	16	48	48	48	48	48	
16	48	48	48	48	48	48	48	48	48	75	2.29	2.30	2.31	2.33	2.34	75	2.29	2.30	2.31	2.33	2.34	17	51	51	51	51	51	51	76	2.32	2.33	2.34	2.36	2.37	17	51	51	51	51	51	
17	51	51	51	51	51	51	51	51	51	76	2.32	2.33	2.34	2.36	2.37	76	2.32	2.33	2.34	2.36	2.37	18	55	55	55	55	55	55	77	2.35	2.36	2.37	2.39	2.40	18	55	55	55	55	55	
18	55	55	55	55	55	55	55	55	55	77	2.35	2.36	2.37	2.39	2.40	77	2.35	2.36	2.37	2.39	2.40	19	58	58	58	58	58	58	78	2.38	2.39	2.41	2.42	2.43	19	58	58	58	58	58	
19	58	58	58	58	58	58	58	58	58	78	2.38	2.39	2.41	2.42	2.43	78	2.38	2.39	2.41	2.42	2.43	20	61	61	61	61	61	61	79	2.41	2.42	2.44	2.45	2.46	20	61	61	61	61	61	
20	61	61	61	61	61	61	61	61	61	79	2.41	2.42	2.44	2.45	2.46	79	2.41	2.42	2.44	2.45	2.46	21	64	64	64	64	64	64	80	2.44	2.45	2.47	2.48	2.49	21	64	64	64	64	64	
21	64	64	64	64	64	64	64	64	64	80	2.44	2.45	2.47	2.48	2.49	80	2.44	2.45	2.47	2.48	2.49	22	67	67	67	67	67	67	81	2.47	2.48	2.50	2.51	2.52	22	67	67	67	67	67	
22	67	67	67	67	67	67	67	67	67	81	2.47	2.48	2.50	2.51	2.52	81	2.47	2.48	2.50	2.51	2.52	23	70	70	70	70	70	70	82	2.50	2.52	2.53	2.54	2.56	23	70	70	70	70	70	
23	70	70	70	70	70	70	70	70	70	82	2.50	2.52	2.53	2.54	2.56	82	2.50	2.52	2.53	2.54	2.56	24	73	73	73	73	73	73	83	2.53	2.55	2.56	2.57	2.59	24	73	73	73	73	73	
24	73	73	73	73	73	73	73	73	73	83	2.53	2.55	2.56	2.57	2.59	83	2.53	2.55	2.56	2.57	2.59	25	76	76	76	76	76	76	84	2.56	2.58	2.59	2.60	2.62	25	76	76	76	76	76	
25	76	76	76	76	76	76	76	76	76	84	2.56	2.58	2.59	2.60	2.62	84	2.56	2.58	2.59	2.60	2.62	26	79	79	79	79	79	79	85	2.59	2.61	2.62	2.64	2.65	26	79	79	79	79	79	
26	79	79	79	79	79	79	79	79	79	85	2.59	2.61	2.62	2.64	2.65	85	2.59	2.61	2.62	2.64	2.65	27	82	82	82	82	82	82	86	2.62	2.64	2.65	2.67	2.68	27	82	82	82	82	82	
27	82	82	82	82	82	82	82	82	82	86	2.62	2.64	2.65	2.67	2.68	86	2.62	2.64	2.65	2.67	2.68	28	85	85	85	85	85	85	87	2.66	2.67	2.68	2.70	2.71	28	85	85	85	85	85	
28	85	85	85	85	85	85	85	85	85	87	2.66	2.67	2.68	2.70	2.71	87	2.66	2.67	2.68	2.70	2.71	29	88	88	88	88	88	88	88	2.69	2.70	2.71	2.73	2.74	29	88	88	88	88	88	
29	88	88	88	88	88	88	88	88	88	88	2.69	2.70	2.71	2.73	2.74	88	2.69	2.70	2.71	2.73	2.74	30	91	91	91	91	91	91	89	2.72	2.73	2.75	2.76	2.77	30	91	91	91	91	91	
30	91	91	91	91	91	91	91	91	91	89	2.72	2.73	2.75	2.76	2.77	89	2.72	2.73	2.75	2.76	2.77	31	94	94	94	94	94	94	90	2.75	2.76	2.78	2.79	2.81	31	94	94	94	94	94	
31	94	94	94	94	94	94	94	94	94	90	2.75	2.76	2.78	2.79	2.81	90	2.75	2.76	2.78	2.79	2.81	32	97	97	97	97	97	97	91	2.78	2.79	2.81	2.82	2.84	32	97	97	97	97	97	
32	97	97	97	97	97	97	97	97	97	91	2.78	2.79	2.81	2.82	2.84	91	2.78	2.79	2.81	2.82	2.84	33	1.00	1.00	1.00	1.00	1.00	1.00	92	2.81	2.82	2.84	2.85	2.87	33	1.00	1.00	1.00	1.00	1.00	
33	1.00	1.01	1.01	1.02	1.03	1.03	1.03	1.03	1.03	92	2.81	2.82	2.84	2.85	2.87	92	2.81	2.82	2.84	2.85	2.87	34	1.03	1.04	1.04	1.05	1.06	1.06	93	2.84	2.85	2.87	2.88	2.90	34	1.03	1.04	1.04	1.05	1.06	
34	1.03	1.04	1.04	1.05	1.06	1.06	1.06	1.06	1.06	93	2.84	2.85	2.87	2.88	2.90	93	2.84	2.85	2.87	2.88	2.90	35	1.07	1.07	1.07	1.08	1.09	1.09	94	2.87	2.88	2.90	2.92	2.93	35	1.07	1.07	1.07	1.08	1.09	
35	1.07	1.07	1.07	1.08	1.09	1.09	1.09	1.09	1.09	94	2.87	2.88	2.90	2.92	2.93	94	2.87	2.88	2.90	2.92	2.93	36	1.10	1.10	1.10	1.11	1.12	1.12	95	2.90	2.92	2.93	2.95	2.96	36	1.10	1.10	1.10	1.11	1.12	
36	1.10	1.10	1.10	1.11	1.12	1.12	1.12	1.12	1.12	95	2.90	2.92	2.93	2.95	2.96	95	2.90	2.92	2.93	2.95	2.96	37	1.13	1.13	1.13	1.14</															

Interest at 6 per cent.,—from 191 to 195 days. From \$1 to \$10,000.

\$10,000.

Days Int.	190 Days Int.	Dolls. Princ'l					Dolls. Princ'l															
		191		192		193		194		195		Dolls. Princ'l	191		192		193		194		195	
		Days Int.	\$ c.	Days Int.	\$ c.	Days Int.	\$ c.	Days Int.	\$ c.	Days Int.	\$ c.		Days Int.	\$ c.	Days Int.	\$ c.	Days Int.	\$ c.	Days Int.	\$ c.	Days Int.	\$ c.
1	1.86	1	03	1	03	1	03	1	03	1	03	60	1.88	1.89	1.90	1.91	1.92	1.91	1.92			
2	1.87	2	06	2	06	2	06	2	06	2	06	61	1.91	1.92	1.93	1.94	1.95	1.94	1.95			
3	1.89	3	09	3	09	3	09	3	09	3	09	62	1.94	1.95	1.96	1.97	1.98	1.97	1.98			
4	1.92	4	12	4	12	4	12	4	12	4	12	63	1.97	1.98	1.99	2.00	2.01	2.00	2.01			
5	1.95	5	15	5	15	5	15	5	15	5	15	64	2.00	2.01	2.03	2.04	2.05	2.04	2.05			
6	1.98	6	18	6	18	6	18	6	18	6	18	65	2.04	2.05	2.06	2.07	2.08	2.07	2.08			
7	2.01	7	21	7	22	7	22	7	22	7	22	66	2.07	2.08	2.09	2.10	2.11	2.10	2.11			
8	2.05	8	25	8	25	8	25	8	25	8	25	67	2.10	2.11	2.12	2.13	2.14	2.13	2.14			
9	2.08	9	28	9	28	9	28	9	28	9	28	68	2.13	2.14	2.15	2.16	2.17	2.16	2.17			
10	2.11	10	31	10	31	10	31	10	31	10	31	69	2.16	2.17	2.18	2.20	2.21	2.20	2.21			
11	2.14	11	34	11	34	11	34	11	34	11	34	70	2.19	2.20	2.22	2.23	2.24	2.23	2.24			
12	2.17	12	37	12	37	12	38	12	38	12	38	71	2.22	2.24	2.25	2.26	2.27	2.26	2.27			
13	2.20	13	40	13	41	13	41	13	41	13	41	72	2.26	2.27	2.28	2.29	2.30	2.29	2.30			
14	2.23	14	43	14	44	14	44	14	44	14	44	73	2.29	2.30	2.31	2.32	2.34	2.32	2.34			
15	2.26	15	47	15	47	15	47	15	48	15	48	74	2.32	2.33	2.34	2.35	2.37	2.35	2.37			
16	2.29	16	50	16	50	16	50	16	51	16	51	75	2.35	2.36	2.37	2.39	2.40	2.39	2.40			
17	2.33	17	53	17	53	17	53	17	54	17	54	76	2.38	2.39	2.41	2.42	2.43	2.42	2.43			
18	2.36	18	56	18	56	18	57	18	57	18	57	77	2.41	2.43	2.44	2.45	2.46	2.45	2.46			
19	2.39	19	59	19	59	19	60	19	60	19	60	78	2.44	2.46	2.47	2.48	2.50	2.48	2.50			
20	2.42	20	62	20	63	20	63	20	64	20	64	79	2.48	2.49	2.50	2.51	2.53	2.51	2.53			
21	2.45	21	65	21	66	21	66	21	67	21	67	80	2.51	2.52	2.53	2.55	2.56	2.55	2.56			
22	2.48	22	69	22	69	22	69	22	70	22	70	81	2.54	2.55	2.56	2.58	2.59	2.58	2.59			
23	2.51	23	72	23	72	23	72	23	73	23	73	82	2.57	2.58	2.60	2.61	2.62	2.61	2.62			
24	2.54	24	75	24	75	24	76	24	76	24	76	83	2.60	2.61	2.63	2.64	2.66	2.64	2.66			
25	2.57	25	78	25	78	25	79	25	79	25	79	84	2.63	2.65	2.66	2.67	2.69	2.67	2.69			
26	2.60	26	81	26	82	26	82	26	83	26	83	85	2.66	2.68	2.69	2.71	2.72	2.71	2.72			
27	2.64	27	84	27	85	27	85	27	86	27	86	86	2.70	2.71	2.72	2.74	2.75	2.74	2.75			
28	2.67	28	87	28	88	28	88	28	89	28	89	87	2.73	2.74	2.76	2.77	2.78	2.77	2.78			
29	2.70	29	91	29	91	29	92	29	92	29	92	88	2.76	2.77	2.79	2.80	2.82	2.80	2.82			
30	2.73	30	94	30	94	30	95	30	95	30	96	89	2.79	2.80	2.82	2.83	2.85	2.83	2.85			
31	2.76	31	97	31	97	31	98	31	98	31	99	90	2.82	2.84	2.85	2.87	2.88	2.87	2.88			
32	2.79	32	1.00	32	1.00	32	1.01	32	1.02	32	1.02	91	2.85	2.87	2.88	2.90	2.91	2.90	2.91			
33	2.82	33	1.03	33	1.04	33	1.04	33	1.05	33	1.05	92	2.88	2.90	2.91	2.93	2.94	2.93	2.94			
34	2.85	34	1.06	34	1.07	34	1.07	34	1.08	34	1.08	93	2.91	2.93	2.95	2.96	2.98	2.96	2.98			
35	2.88	35	1.09	35	1.10	35	1.11	35	1.11	35	1.12	94	2.95	2.96	2.98	2.99	3.01	2.99	3.01			
36	2.92	36	1.13	36	1.13	36	1.14	36	1.14	36	1.15	95	2.98	2.99	3.01	3.02	3.04	3.02	3.04			
37	2.95	37	1.16	37	1.16	37	1.17	37	1.17	37	1.18	96	3.01	3.02	3.04	3.06	3.07	3.06	3.07			
38	2.98	38	1.19	38	1.19	38	1.20	38	1.21	38	1.21	97	3.04	3.06	3.07	3.09	3.10	3.09	3.10			
39	3.01	39	1.22	39	1.23	39	1.23	39	1.24	39	1.25	98	3.07	3.09	3.10	3.12	3.14	3.12	3.14			
40	3.04	40	1.25	40	1.26	40	1.26	40	1.27	40	1.28	99	3.10	3.12	3.14	3.15	3.17	3.15	3.17			
41	3.07	41	1.28	41	1.29	41	1.30	41	1.30	41	1.31	100	3.13	3.15	3.17	3.18	3.20	3.18	3.20			
42	3.10	42	1.31	42	1.32	42	1.33	42	1.33	42	1.34	200	6.27	6.31	6.34	6.37	6.41	6.37	6.41			
43	6.21	43	1.35	43	1.35	43	1.36	43	1.37	43	1.37	300	9.41	9.46	9.51	9.56	9.61	9.56	9.61			
44	9.32	44	1.38	44	1.38	44	1.39	44	1.40	44	1.41	400	12.55	12.62	12.69	12.75	12.82	12.75	12.82			
45	12.42	45	1.41	45	1.42	45	1.42	45	1.43	45	1.44	500	15.69	15.78	15.86	15.94	16.02	15.94	16.02			
46	15.53	46	1.44	46	1.45	46	1.45	46	1.46	46	1.47	600	18.83	18.93	19.03	19.13	19.23	19.13	19.23			
47	18.64	47	1.47	47	1.48	47	1.49	47	1.49	47	1.50	700	21.97	22.09	22.20	22.32	22.43	22.32	22.43			
48	21.74	48	1.50	48	1.51	48	1.52	48	1.53	48	1.53	800	25.11	25.24	25.38	25.51	25.64	25.51	25.64			
49	24.85	49	1.53	49	1.54	49	1.55	49	1.56	49	1.57	900	28.25	28.40	28.55	28.70	28.84	28.70	28.84			
50	27.96	50	1.56	50	1.57	50	1.58	50	1.59	50	1.60	1,000	31.39	31.56	31.72	31.89	32.05	31.89	32.05			
51	31.06	51	1.60	51	1.60	51	1.61	51	1.62	51	1.63	2,000	62.79	63.12	63.45	63.78	64.11	63.78	64.11			
52	62.13	52	1.63	52	1.64	52	1.64	52	1.65	52	1.66	3,000	94.19	94.68	95.17	95.67	96.16	95.67	96.16			
53	93.20	53	1.66	53	1.67	53	1.68	53	1.69	53	1.69	4,000	125.58	126.24	126.90	127.56	128.21	127.56	128.21			
54	124.27	54	1.69	54	1.70	54	1.71	54	1.72	54	1.73	5,000	156.98	157.80	158.63	159.45	160.27	159.45	160.27			
55	155.34	55	1.72	55	1.73	55	1.74	55	1.75	55	1.76	6,000	188.38	189.37	190.35	191.34	192.32	191.34	192.32			
56	186.41	56	1.75	56	1.76	56	1.77	56	1.78	56	1.79	7,000	219.78	220.93	222.08	223.23	224.38	223.23	224.38			
57	217.47	57	1.78	57	1.79	57	1.80	57	1.81	57	1.82	8,000	251.17	252.49	253.80	255.12	256.43	255.12	256.43			
58	248.54	58	1.82	58	1.83	58	1.84	58	1.84	58	1.85	9,000	282.57	284.05	285.53	287.01	288.49	287.01	288.49			
59	279.61	59	1.85	59	1.86	59	1.87	59	1.88	59	1.89	10,000	313.97	315.61	317.26	318.90	320.54	318.90	320.54			

Interest at 6 per cent.,—from 201 to 205 days. From \$1 to \$10,000.

\$10,000.

199	200
Days	Days
Int.	Int.
1	1.97
1.96	2.00
1.99	2.03
2.02	2.07
2.06	2.10
2.09	2.13
2.12	2.16
2.15	2.19
2.19	2.22
2.22	2.23
2.25	2.26
2.28	2.30
2.32	2.33
2.35	2.36
2.38	2.40
2.42	2.43
2.45	2.46
2.48	2.49
2.51	2.53
2.55	2.56
2.58	2.59
2.61	2.63
2.64	2.66
2.68	2.69
2.71	2.72
2.74	2.76
2.78	2.79
2.81	2.82
2.84	2.86
2.87	2.89
2.91	2.92
2.94	2.95
2.97	2.99
3.00	3.02
3.04	3.05
3.07	3.09
3.10	3.12
3.14	3.15
3.17	3.18
3.20	3.22
3.23	3.25
3.27	3.28
3.54	3.57
3.81	3.86
3.08	13.15
6.35	16.43
9.62	19.72
2.89	23.01
6.17	26.30
9.44	29.58
2.71	32.87
5.42	65.75
8.13	98.63
0.84	131.50
3.56	164.38
3.27	197.26
3.98	230.13
1.69	263.01
4.41	295.89
7.12	328.76

Dolls. Princ'l	201		202		203		204		205		Dolls. Princ'l	201		202		203		204		205	
	Days Int.	Days Int.	Days Int.	Days Int.	Days Int.	Days Int.	Days Int.	Days Int.	Days Int.	Days Int.		Days Int.	Days Int.	Days Int.	Days Int.	Days Int.	Days Int.	Days Int.	Days Int.	Days Int.	Days Int.
	\$	c.	\$	c.	\$	c.	\$	c.	\$	c.		\$	c.	\$	c.	\$	c.	\$	c.	\$	c.
1	03	03	03	03	03	03	03	03	03	03	60	1.98	1.99	2.00	2.01	2.02	2.03	2.04	2.05	2.06	2.07
2	06	06	06	06	06	06	06	06	06	61	2.01	2.02	2.03	2.04	2.05	2.06	2.07	2.08	2.09	2.10	2.11
3	09	09	09	09	09	09	09	09	09	62	2.04	2.05	2.06	2.07	2.08	2.09	2.10	2.11	2.12	2.13	2.14
4	13	13	13	13	13	13	13	13	13	63	2.08	2.09	2.10	2.11	2.12	2.13	2.14	2.15	2.16	2.17	2.18
5	16	16	16	16	16	16	16	16	16	64	2.11	2.12	2.13	2.14	2.15	2.16	2.17	2.18	2.19	2.20	2.21
6	19	19	19	19	19	19	19	19	19	65	2.14	2.15	2.16	2.17	2.18	2.19	2.20	2.21	2.22	2.23	2.24
7	23	23	23	23	23	23	23	23	23	66	2.18	2.19	2.20	2.21	2.22	2.23	2.24	2.25	2.26	2.27	2.28
8	26	26	26	26	26	26	26	26	26	67	2.21	2.22	2.23	2.24	2.25	2.26	2.27	2.28	2.29	2.30	2.31
9	29	29	29	29	29	29	29	29	29	68	2.24	2.25	2.26	2.27	2.28	2.29	2.30	2.31	2.32	2.33	2.34
10	33	33	33	33	33	33	33	33	33	69	2.27	2.29	2.30	2.31	2.32	2.33	2.34	2.35	2.36	2.37	2.38
11	36	36	36	36	36	36	36	36	36	70	2.31	2.32	2.33	2.34	2.35	2.36	2.37	2.38	2.39	2.40	2.41
12	39	39	39	39	39	39	39	39	39	71	2.34	2.35	2.36	2.37	2.38	2.39	2.40	2.41	2.42	2.43	2.44
13	42	42	42	42	42	42	42	42	42	72	2.37	2.39	2.40	2.41	2.42	2.43	2.44	2.45	2.46	2.47	2.48
14	46	46	46	46	46	46	46	46	46	73	2.41	2.42	2.43	2.44	2.45	2.46	2.47	2.48	2.49	2.50	2.51
15	49	49	49	49	49	49	49	49	49	74	2.44	2.45	2.46	2.47	2.48	2.49	2.50	2.51	2.52	2.53	2.54
16	52	52	52	52	52	52	52	52	52	75	2.47	2.49	2.50	2.51	2.52	2.53	2.54	2.55	2.56	2.57	2.58
17	56	56	56	56	56	56	56	56	56	76	2.51	2.52	2.53	2.54	2.55	2.56	2.57	2.58	2.59	2.60	2.61
18	59	59	59	59	59	59	59	59	59	77	2.54	2.55	2.56	2.57	2.58	2.59	2.60	2.61	2.62	2.63	2.64
19	62	62	62	62	62	62	62	62	62	78	2.57	2.59	2.60	2.61	2.62	2.63	2.64	2.65	2.66	2.67	2.68
20	66	66	66	66	66	66	66	66	66	79	2.61	2.62	2.63	2.64	2.65	2.66	2.67	2.68	2.69	2.70	2.71
21	69	69	69	69	69	69	69	69	69	80	2.64	2.65	2.66	2.67	2.68	2.69	2.70	2.71	2.72	2.73	2.74
22	72	72	72	72	72	72	72	72	72	81	2.67	2.68	2.70	2.71	2.72	2.73	2.74	2.75	2.76	2.77	2.78
23	75	75	75	75	75	75	75	75	75	82	2.70	2.72	2.73	2.74	2.75	2.76	2.77	2.78	2.79	2.80	2.81
24	79	79	79	79	79	79	79	79	79	83	2.74	2.75	2.76	2.77	2.78	2.79	2.80	2.81	2.82	2.83	2.84
25	82	82	82	82	82	82	82	82	82	84	2.77	2.78	2.80	2.81	2.82	2.83	2.84	2.85	2.86	2.87	2.88
26	85	85	85	85	85	85	85	85	85	85	2.80	2.82	2.83	2.84	2.85	2.86	2.87	2.88	2.89	2.90	2.91
27	89	89	89	89	89	89	89	89	89	86	2.84	2.85	2.86	2.87	2.88	2.89	2.90	2.91	2.92	2.93	2.94
28	92	92	92	92	92	92	92	92	92	87	2.87	2.88	2.90	2.91	2.92	2.93	2.94	2.95	2.96	2.97	2.98
29	95	95	95	95	95	95	95	95	95	88	2.90	2.92	2.93	2.94	2.95	2.96	2.97	2.98	2.99	3.00	3.01
30	99	99	99	99	99	99	99	99	99	89	2.94	2.95	2.96	2.97	2.98	2.99	3.00	3.01	3.02	3.03	3.04
31	1.02	1.02	1.03	1.03	1.03	1.03	1.03	1.03	1.03	90	2.97	2.98	3.00	3.01	3.02	3.03	3.04	3.05	3.06	3.07	3.08
32	1.05	1.05	1.06	1.06	1.06	1.06	1.06	1.06	1.06	91	3.00	3.02	3.03	3.04	3.05	3.06	3.07	3.08	3.09	3.10	3.11
33	1.09	1.09	1.10	1.10	1.10	1.10	1.10	1.10	1.10	92	3.03	3.05	3.07	3.08	3.09	3.10	3.11	3.12	3.13	3.14	3.15
34	1.12	1.12	1.13	1.13	1.13	1.13	1.13	1.13	1.13	93	3.07	3.08	3.10	3.11	3.12	3.13	3.14	3.15	3.16	3.17	3.18
35	1.15	1.15	1.16	1.16	1.16	1.16	1.16	1.16	1.16	94	3.10	3.12	3.13	3.14	3.15	3.16	3.17	3.18	3.19	3.20	3.21
36	1.18	1.18	1.19	1.19	1.19	1.19	1.19	1.19	1.19	95	3.13	3.15	3.17	3.18	3.19	3.20	3.21	3.22	3.23	3.24	3.25
37	1.22	1.22	1.23	1.23	1.23	1.23	1.23	1.23	1.23	96	3.17	3.18	3.20	3.21	3.22	3.23	3.24	3.25	3.26	3.27	3.28
38	1.25	1.25	1.26	1.26	1.26	1.26	1.26	1.26	1.26	97	3.20	3.22	3.23	3.24	3.25	3.26	3.27	3.28	3.29	3.30	3.31
39	1.28	1.28	1.29	1.29	1.29	1.29	1.29	1.29	1.29	98	3.23	3.25	3.27	3.28	3.29	3.30	3.31	3.32	3.33	3.34	3.35
40	1.32	1.32	1.33	1.33	1.33	1.33	1.33	1.33	1.33	99	3.27	3.28	3.30	3.31	3.32	3.33	3.34	3.35	3.36	3.37	3.38
41	1.35	1.35	1.36	1.36	1.36	1.36	1.36	1.36	1.36	100	3.30	3.32	3.33	3.34	3.35	3.36	3.37	3.38	3.39	3.40	3.41
42	1.38	1.38	1.39	1.39	1.39	1.39	1.39	1.39	1.39	200	6.60	6.64	6.67	6.70	6.74	6.78	6.82	6.86	6.90	6.94	6.98
43	1.42	1.42	1.43	1.43	1.43	1.43	1.43	1.43	1.43	300	9.91	9.96	10.01	10.06	10.11	10.16	10.21	10.26	10.31	10.36	10.41
44	1.45	1.45	1.46	1.46	1.46	1.46	1.46	1.46	1.46	400	13.21	13.28	13.34	13.41	13.47	13.54	13.61	13.68	13.75	13.82	13.89
45	1.48	1.48	1.49	1.49	1.49	1.49	1.49	1.49	1.49	500	16.52	16.60	16.68	16.76	16.84	16.92	17.00	17.08	17.16	17.24	17.32
46	1.51	1.51	1.52	1.52	1.52	1.52	1.52	1.52	1.52	600	19.82	19.92	20.02	20.12	20.21	20.31	20.41	20.51	20.61	20.71	20.81
47	1.55	1.55	1.56	1.56	1.56	1.56	1.56	1.56	1.56	700	23.12	23.24	23.35	23.47	23.58	23.69	23.81	23.92	24.03	24.14	24.25
48	1.58	1.58	1.59	1.59	1.59	1.59	1.59	1.59	1.59	800	26.43	26.56	26.69	26.82	26.95	27.08	27.21	27.34	27.47	27.60	27.73
49	1.61	1.61	1.62	1.62	1.62	1.62	1.62	1.62	1.62	900	29.73	29.88	30.03	30.18	30.32	30.47	30.61	30.76	30.90	31.04	31.18
50	1.65	1.65	1.66	1.66	1.66	1.66	1.66	1.66	1.66	1,000	33.04	33.20	33.37	33.53	33.69	33.85	34.01	34.17	34.33	34.49	34.65
51	1.68	1.68	1.69	1.69	1.69	1.69	1.69	1.69	1.69	2,000	66.08	66.41	66.74	67.06	67.39	67.71	68.03	68.35	68.67	68.99	69.31
52	1.71	1.71	1.72	1.72	1.72	1.72	1.72	1.72	1.72	3,000	99.12	99.61	100.11	100.60	101.09	101.58	102.07	102.56	103.05	103.54	104.03
53	1.75	1.75	1.76	1.76	1.76	1.76	1.76	1.76	1.76	4,000	132.16	132.82	133.47	134.13	134.79	135.44	136.09	136.74	137.39	138.04	138.69
54	1.78	1.78	1.79	1.79	1.79	1.79	1.79	1.79	1.79	5,000											

Interest at 6 per cent.,—from 206 to 210 days. From \$1 to \$10,000.

Inter

Dolls. Princl	206		207		208		209		210		Dolls. Princl	206		207		208		209		210		Dolls. Princl
	Days		Days		Days		Days		Days			Days		Days		Days		Days		Days		
	Int.	\$ c.	Int.	\$ c.	Int.	\$ c.	Int.	\$ c.	Int.	\$ c.		Int.	\$ c.	Int.	\$ c.	Int.	\$ c.	Int.	\$ c.	Int.	\$ c.	
1	03	03	03	03	03	03	03	03	03	03	60	2.03	2.04	2.05	2.06	2.07	1					
2	06	06	06	06	06	06	06	06	06	61	2.06	2.07	2.08	2.09	2.10	2						
3	10	10	10	10	10	10	10	10	10	62	2.09	2.10	2.11	2.13	2.14	3						
4	13	13	13	13	13	13	13	13	13	63	2.13	2.14	2.15	2.16	2.17	4						
5	16	17	17	17	17	17	17	17	17	64	2.16	2.17	2.18	2.19	2.20	5						
6	20	20	20	20	20	20	20	20	20	65	2.20	2.21	2.22	2.23	2.24	6						
7	23	23	23	24	24	24	24	24	24	66	2.23	2.24	2.25	2.26	2.27	7						
8	27	27	27	27	27	27	27	27	27	67	2.26	2.27	2.29	2.30	2.31	8						
9	30	30	30	30	30	30	30	30	30	68	2.30	2.31	2.32	2.33	2.34	9						
10	33	34	34	34	34	34	34	34	34	69	2.33	2.34	2.35	2.37	2.38	10						
11	37	37	37	37	37	37	37	37	37	70	2.37	2.38	2.39	2.40	2.41	11						
12	40	40	41	41	41	41	41	41	41	71	2.40	2.41	2.42	2.43	2.45	12						
13	44	44	44	44	44	44	44	44	44	72	2.43	2.44	2.46	2.47	2.48	13						
14	47	47	47	48	48	48	48	48	48	73	2.47	2.48	2.49	2.50	2.52	14						
15	50	51	51	51	51	51	51	51	51	74	2.50	2.51	2.53	2.54	2.55	15						
16	54	54	54	54	54	55	55	55	55	75	2.53	2.55	2.56	2.57	2.58	16						
17	57	57	58	58	58	58	58	58	58	76	2.57	2.58	2.59	2.61	2.62	17						
18	60	61	61	61	61	62	62	62	62	77	2.60	2.62	2.63	2.64	2.65	18						
19	64	64	64	65	65	65	65	65	65	78	2.64	2.65	2.66	2.67	2.69	19						
20	67	68	68	68	68	69	69	69	69	79	2.67	2.68	2.70	2.71	2.72	20						
21	71	71	71	72	72	72	72	72	72	80	2.70	2.72	2.73	2.74	2.76	21						
22	74	74	75	75	75	75	75	75	75	81	2.74	2.75	2.76	2.78	2.79	22						
23	77	78	78	79	79	79	79	79	79	82	2.77	2.79	2.80	2.81	2.84	23						
24	81	81	82	82	82	82	82	82	82	83	2.81	2.82	2.83	2.85	2.86	24						
25	84	85	85	85	85	86	86	86	86	84	2.84	2.85	2.87	2.88	2.89	25						
26	88	88	88	89	89	89	89	89	89	85	2.87	2.89	2.90	2.92	2.93	26						
27	91	91	92	92	92	93	93	93	93	86	2.91	2.92	2.94	2.95	2.96	27						
28	94	95	95	96	96	96	96	96	96	87	2.94	2.96	2.97	2.98	3.00	28						
29	98	98	99	99	99	1.00	1.00	1.00	1.00	88	2.97	2.99	3.00	3.02	3.03	29						
30	1.01	1.02	1.02	1.03	1.03	1.03	1.03	1.03	1.03	89	3.01	3.02	3.04	3.05	3.07	30						
31	1.04	1.05	1.05	1.06	1.07	1.07	1.07	1.07	1.07	90	3.04	3.06	3.07	3.09	3.10	31						
32	1.08	1.08	1.09	1.09	1.10	1.10	1.10	1.10	1.10	91	3.08	3.09	3.11	3.12	3.14	32						
33	1.11	1.12	1.12	1.13	1.13	1.13	1.13	1.13	1.13	92	3.11	3.13	3.14	3.16	3.17	33						
34	1.15	1.15	1.16	1.16	1.17	1.17	1.17	1.17	1.17	93	3.14	3.16	3.17	3.19	3.21	34						
35	1.18	1.19	1.19	1.20	1.20	1.20	1.20	1.20	1.20	94	3.18	3.19	3.21	3.22	3.24	35						
36	1.21	1.22	1.23	1.23	1.24	1.24	1.24	1.24	1.24	95	3.21	3.23	3.24	3.26	3.27	36						
37	1.25	1.25	1.26	1.27	1.27	1.27	1.27	1.27	1.27	96	3.25	3.26	3.28	3.29	3.31	37						
38	1.28	1.29	1.29	1.30	1.31	1.31	1.31	1.31	1.31	97	3.28	3.30	3.31	3.33	3.34	38						
39	1.32	1.32	1.33	1.33	1.34	1.34	1.34	1.34	1.34	98	3.31	3.33	3.35	3.36	3.38	39						
40	1.35	1.36	1.36	1.37	1.38	1.38	1.38	1.38	1.38	99	3.35	3.36	3.38	3.40	3.41	40						
41	1.38	1.39	1.40	1.40	1.41	1.41	1.41	1.41	1.41	100	3.38	3.40	3.41	3.43	3.45	41						
42	1.42	1.42	1.43	1.44	1.44	1.44	1.44	1.44	1.44	200	6.77	6.80	6.83	6.87	6.90	42						
43	1.45	1.46	1.47	1.47	1.48	1.48	1.48	1.48	1.48	300	10.15	10.20	10.25	10.30	10.35	43						
44	1.48	1.49	1.50	1.51	1.51	1.51	1.51	1.51	1.51	400	13.54	13.61	13.67	13.74	13.80	44						
45	1.52	1.53	1.53	1.54	1.55	1.55	1.55	1.55	1.55	500	16.93	17.01	17.09	17.17	17.26	45						
46	1.55	1.56	1.57	1.58	1.58	1.58	1.58	1.58	1.58	600	20.31	20.41	20.51	20.61	20.71	46						
47	1.59	1.59	1.60	1.61	1.62	1.62	1.62	1.62	1.62	700	23.70	23.81	23.93	24.04	24.16	47						
48	1.62	1.63	1.64	1.64	1.65	1.65	1.65	1.65	1.65	800	27.09	27.22	27.35	27.48	27.61	48						
49	1.65	1.66	1.67	1.68	1.69	1.69	1.69	1.69	1.69	900	30.47	30.62	30.77	30.92	31.06	49						
50	1.69	1.70	1.70	1.71	1.72	1.72	1.72	1.72	1.72	1,000	33.86	34.02	34.19	34.35	34.52	50						
51	1.72	1.73	1.74	1.75	1.76	1.76	1.76	1.76	1.76	2,000	67.72	68.05	68.38	68.71	69.04	51						
52	1.76	1.76	1.77	1.78	1.79	1.79	1.79	1.79	1.79	3,000	101.58	102.08	102.57	103.06	103.56	52						
53	1.79	1.80	1.81	1.82	1.82	1.82	1.82	1.82	1.82	4,000	135.45	136.11	136.76	137.42	138.08	53						
54	1.82	1.83	1.84	1.85	1.86	1.86	1.86	1.86	1.86	5,000	169.31	170.13	170.95	171.78	172.60	54						
55	1.86	1.87	1.88	1.88	1.89	1.89	1.89	1.89	1.89	6,000	203.17	204.16	205.15	206.13	207.12	55						
56	1.89	1.90	1.91	1.92	1.93	1.93	1.93	1.93	1.93	7,000	237.04	238.19	239.34	240.49	241.64	56						
57	1.93	1.93	1.94	1.95	1.96	1.96	1.96	1.96	1.96	8,000	270.90	272.21	273.53	274.84	276.16	57						
58	1.96	1.97	1.98	1.99	2.00	2.00	2.00	2.00	2.00	9,000	304.76	306.24	307.72	309.20	310.68	58						
59	1.99	2.00	2.01	2.02	2.03	2.03	2.03	2.03	2.03	10,000	338.63	340.27	341.91	343.56	345.20	59						

\$10,000.

Interest at 6 per cent.,—from 211 to 215 days. From \$1 to \$10,000.

209 Days Int.	210 Days Int.	Dolls. Princ'l	211 Days Int.	212 Days Int.	213 Days Int.	214 Days Int.	215 Days Int.	Dolls. Princ'l	211 Days Int.	212 Days Int.	213 Days Int.	214 Days Int.	215 Days Int.
\$ c.	\$ c.	\$ c.	\$ c.	\$ c.	\$ c.	\$ c.	\$ c.	\$ c.	\$ c.	\$ c.	\$ c.	\$ c.	\$ c.
2.06	2.07	1	03	03	03	03	03	60	2.08	2.09	2.10	2.11	2.12
2.09	2.10	2	06	06	07	07	07	61	2.11	2.12	2.13	2.14	2.15
2.13	2.14	3	10	10	10	10	10	62	2.15	2.16	2.17	2.18	2.19
2.16	2.17	4	13	13	14	14	14	63	2.18	2.19	2.20	2.21	2.22
2.19	2.20	5	17	17	17	17	17	64	2.21	2.23	2.24	2.25	2.26
2.23	2.24	6	20	20	21	21	21	65	2.25	2.26	2.27	2.28	2.29
2.26	2.27	7	24	24	24	24	24	66	2.28	2.30	2.31	2.32	2.33
2.30	2.31	8	27	27	28	28	28	67	2.32	2.33	2.34	2.35	2.36
2.33	2.34	9	31	31	31	31	31	68	2.35	2.36	2.38	2.39	2.40
2.37	2.38	10	34	34	35	35	35	69	2.39	2.40	2.41	2.42	2.43
2.40	2.41	11	38	38	38	38	38	70	2.42	2.43	2.45	2.46	2.47
2.43	2.45	12	41	41	42	42	42	71	2.46	2.47	2.48	2.49	2.50
2.47	2.48	13	45	45	45	45	45	72	2.49	2.50	2.52	2.53	2.54
2.50	2.52	14	48	48	49	49	49	73	2.53	2.54	2.55	2.56	2.58
2.54	2.55	15	52	52	52	52	53	74	2.56	2.57	2.59	2.60	2.61
2.57	2.58	16	55	55	56	56	56	75	2.60	2.61	2.62	2.63	2.65
2.61	2.62	17	58	59	59	59	60	76	2.63	2.64	2.66	2.67	2.68
2.64	2.65	18	62	62	63	63	63	77	2.67	2.68	2.69	2.70	2.72
2.67	2.69	19	65	66	66	67	67	78	2.70	2.71	2.73	2.74	2.75
2.71	2.72	20	69	69	70	70	70	79	2.74	2.75	2.76	2.77	2.79
2.74	2.76	21	72	73	73	73	74	80	2.77	2.78	2.80	2.81	2.82
2.78	2.79	22	76	76	77	77	77	81	2.80	2.82	2.83	2.84	2.86
2.81	2.84	23	79	80	80	80	81	82	2.84	2.85	2.87	2.88	2.89
2.85	2.86	24	83	83	84	84	84	83	2.87	2.89	2.90	2.91	2.93
2.88	2.89	25	86	87	87	87	87	84	2.91	2.92	2.94	2.95	2.96
2.92	2.93	26	90	90	91	91	91	85	2.94	2.96	2.97	2.99	3.00
2.95	2.96	27	93	94	94	94	95	86	2.98	2.99	3.01	3.02	3.03
2.98	3.00	28	97	97	98	98	98	87	3.01	3.03	3.04	3.06	3.07
3.02	3.03	29	1.00	1.01	1.01	1.02	1.02	88	3.05	3.06	3.08	3.09	3.11
3.05	3.07	30	1.04	1.04	1.05	1.05	1.06	89	3.08	3.10	3.11	3.13	3.14
3.09	3.10	31	1.07	1.08	1.08	1.09	1.09	90	3.12	3.13	3.15	3.16	3.18
3.12	3.14	32	1.10	1.11	1.12	1.12	1.13	91	3.15	3.17	3.18	3.20	3.21
3.16	3.17	33	1.14	1.15	1.15	1.16	1.16	92	3.19	3.20	3.22	3.23	3.25
3.19	3.21	34	1.17	1.18	1.19	1.19	1.20	93	3.22	3.24	3.25	3.27	3.28
3.22	3.24	35	1.21	1.21	1.22	1.23	1.23	94	3.26	3.27	3.29	3.30	3.32
3.26	3.27	36	1.24	1.25	1.26	1.26	1.27	95	3.29	3.31	3.32	3.34	3.35
3.29	3.31	37	1.28	1.28	1.29	1.30	1.30	96	3.32	3.34	3.36	3.37	3.39
3.33	3.34	38	1.31	1.32	1.33	1.33	1.34	97	3.36	3.38	3.39	3.41	3.42
3.36	3.38	39	1.35	1.35	1.36	1.37	1.37	98	3.39	3.41	3.43	3.44	3.46
3.40	3.41	40	1.38	1.39	1.40	1.40	1.41	99	3.43	3.45	3.46	3.48	3.49
3.43	3.45	41	1.42	1.42	1.43	1.44	1.44	100	3.46	3.48	3.50	3.51	3.53
6.87	6.90	42	1.45	1.46	1.47	1.47	1.48	200	6.93	6.97	7.00	7.03	7.06
10.30	10.35	43	1.49	1.49	1.50	1.51	1.51	300	10.40	10.45	10.50	10.55	10.60
13.74	13.80	44	1.52	1.53	1.54	1.54	1.55	400	13.87	13.94	14.00	14.07	14.13
17.17	17.26	45	1.56	1.56	1.57	1.58	1.59	500	17.34	17.42	17.50	17.58	17.67
20.61	20.71	46	1.59	1.60	1.61	1.61	1.62	600	20.81	20.91	21.00	21.10	21.20
24.04	24.16	47	1.63	1.63	1.64	1.65	1.66	700	24.27	24.39	24.51	24.62	24.74
27.48	27.61	48	1.66	1.67	1.68	1.68	1.69	800	27.74	27.87	28.01	28.14	28.27
30.92	31.06	49	1.69	1.70	1.71	1.72	1.73	900	31.21	31.36	31.51	31.66	31.80
34.35	34.52	50	1.73	1.74	1.75	1.75	1.76	1,000	34.68	34.84	35.01	35.17	35.34
37.81	38.04	51	1.76	1.77	1.78	1.79	1.80	2,000	69.37	69.69	70.02	70.35	70.68
41.26	41.56	52	1.80	1.80	1.82	1.82	1.83	3,000	104.05	104.54	105.04	105.53	106.02
44.72	45.08	53	1.83	1.84	1.85	1.86	1.87	4,000	138.74	139.39	140.05	140.71	141.37
48.17	48.60	54	1.87	1.87	1.89	1.89	1.90	5,000	173.42	174.24	175.06	175.89	176.71
51.63	52.12	55	1.90	1.91	1.92	1.93	1.94	6,000	208.11	209.09	210.08	211.06	212.05
55.09	55.64	56	1.94	1.94	1.96	1.96	1.97	7,000	242.79	243.94	245.09	246.24	247.39
58.54	59.16	57	1.97	1.98	1.99	2.00	2.01	8,000	277.47	278.79	280.11	281.42	282.74
62.00	62.68	58	2.01	2.02	2.03	2.04	2.04	9,000	312.16	313.64	315.12	316.60	318.08
65.46	66.20	59	2.04	2.05	2.06	2.07	2.08	10,000	346.84	348.49	350.13	351.78	353.42

Interest at 6 per cent.,—from 216 to 220 days. From \$1 to \$10,000.

Dolls. Princl	216	217	218	219	220	Dolls. Princl	216	217	218	219	220	Dolls. Princl
	Days	Days	Days	Days	Days		Days	Days	Days	Days	Days	
	Int.	Int.	Int.	Int.	Int.		Int.	Int.	Int.	Int.	Int.	
	\$ c.	\$ c.	\$ c.	\$ c.	\$ c.		\$ c.	\$ c.	\$ c.	\$ c.	\$ c.	
1	03	03	03	03	03	60	2.13	2.14	2.15	2.16	2.16	
2	07	07	07	07	07	61	2.16	2.17	2.18	2.19	2.20	1
3	10	10	10	10	10	62	2.20	2.21	2.22	2.23	2.24	2
4	14	14	14	14	14	63	2.23	2.24	2.25	2.26	2.27	3
5	17	17	17	18	18	64	2.27	2.28	2.29	2.30	2.31	4
6	21	21	21	21	21	65	2.30	2.31	2.32	2.34	2.35	5
7	24	24	25	25	25	66	2.34	2.35	2.36	2.37	2.38	6
8	28	28	28	28	28	67	2.37	2.38	2.40	2.41	2.42	7
9	31	32	32	32	32	68	2.41	2.42	2.43	2.44	2.45	8
10	35	35	35	36	36	69	2.44	2.46	2.47	2.48	2.49	9
11	39	39	39	39	39	70	2.48	2.49	2.50	2.52	2.53	10
12	42	42	43	43	43	71	2.52	2.53	2.54	2.55	2.56	11
13	46	46	46	46	47	72	2.55	2.56	2.58	2.59	2.60	12
14	49	49	50	50	50	73	2.59	2.60	2.61	2.62	2.64	13
15	53	53	53	54	54	74	2.62	2.63	2.65	2.66	2.67	14
16	56	57	57	57	57	75	2.66	2.67	2.68	2.70	2.71	15
17	60	60	60	61	61	76	2.69	2.71	2.72	2.73	2.74	16
18	63	64	64	64	65	77	2.73	2.74	2.75	2.77	2.78	17
19	67	67	68	68	68	78	2.76	2.78	2.79	2.80	2.82	18
20	71	71	71	72	72	79	2.80	2.81	2.83	2.84	2.85	19
21	74	74	75	75	75	80	2.84	2.85	2.86	2.88	2.89	20
22	78	78	78	79	79	81	2.87	2.88	2.90	2.91	2.92	21
23	81	82	82	82	83	82	2.91	2.92	2.93	2.95	2.96	22
24	85	85	86	86	86	83	2.94	2.96	2.97	2.98	3.00	23
25	88	89	89	90	90	84	2.98	2.99	3.01	3.02	3.03	24
26	92	92	93	93	94	85	3.01	3.03	3.04	3.06	3.07	25
27	95	96	96	97	97	86	3.05	3.06	3.08	3.09	3.11	26
28	99	99	1.00	1.00	1.01	87	3.08	3.10	3.11	3.13	3.14	27
29	1.02	1.03	1.03	1.04	1.04	88	3.12	3.13	3.15	3.16	3.18	28
30	1.06	1.07	1.07	1.08	1.08	89	3.16	3.17	3.18	3.20	3.21	29
31	1.10	1.10	1.11	1.11	1.12	90	3.19	3.21	3.22	3.24	3.25	30
32	1.13	1.14	1.14	1.15	1.15	91	3.23	3.24	3.26	3.27	3.29	31
33	1.17	1.17	1.18	1.18	1.19	92	3.26	3.28	3.29	3.31	3.32	32
34	1.20	1.21	1.21	1.22	1.22	93	3.30	3.31	3.33	3.34	3.36	33
35	1.24	1.24	1.25	1.26	1.26	94	3.33	3.35	3.36	3.38	3.39	34
36	1.27	1.28	1.29	1.29	1.30	95	3.37	3.38	3.40	3.42	3.43	35
37	1.31	1.31	1.32	1.33	1.33	96	3.40	3.42	3.44	3.45	3.47	36
38	1.34	1.35	1.36	1.36	1.37	97	3.44	3.46	3.47	3.49	3.50	37
39	1.38	1.39	1.39	1.40	1.41	98	3.47	3.49	3.51	3.52	3.54	38
40	1.42	1.42	1.43	1.44	1.44	99	3.51	3.53	3.54	3.56	3.58	39
41	1.45	1.46	1.46	1.47	1.48	100	3.55	3.56	3.58	3.60	3.61	40
42	1.49	1.49	1.50	1.51	1.51	200	7.10	7.13	7.16	7.20	7.23	41
43	1.52	1.53	1.54	1.54	1.55	300	10.65	10.70	10.75	10.80	10.84	42
44	1.56	1.56	1.57	1.58	1.59	400	14.20	14.26	14.33	14.40	14.46	43
45	1.59	1.60	1.61	1.62	1.62	500	17.75	17.83	17.91	18.00	18.08	44
46	1.63	1.64	1.64	1.65	1.66	600	21.30	21.40	21.50	21.60	21.69	45
47	1.66	1.67	1.68	1.69	1.69	700	24.85	24.97	25.08	25.20	25.31	46
48	1.70	1.71	1.72	1.72	1.73	800	28.40	28.53	28.66	28.80	28.93	47
49	1.73	1.74	1.75	1.76	1.77	900	31.95	32.10	32.25	32.40	32.54	48
50	1.77	1.78	1.79	1.80	1.80	1,000	35.50	35.67	35.83	36.00	36.16	49
51	1.81	1.81	1.82	1.83	1.84	2,000	71.01	71.34	71.67	72.00	72.32	50
52	1.84	1.85	1.86	1.87	1.88	3,000	106.52	107.01	107.50	108.00	108.49	51
53	1.88	1.89	1.89	1.90	1.91	4,000	142.02	142.68	143.34	144.00	144.65	52
54	1.91	1.92	1.93	1.94	1.95	5,000	177.53	178.35	179.17	180.00	180.82	53
55	1.95	1.96	1.97	1.98	1.98	6,000	213.04	214.02	215.01	216.00	216.98	54
56	1.98	1.99	2.00	2.01	2.02	7,000	248.54	249.69	250.84	252.00	253.15	55
57	2.02	2.03	2.04	2.05	2.06	8,000	284.05	285.37	286.68	288.00	289.31	56
58	2.05	2.06	2.07	2.08	2.09	9,000	319.56	321.04	322.52	324.00	325.47	57
59	2.09	2.10	2.11	2.12	2.13	10,000	355.06	356.71	358.35	360.00	361.64	58

Inter.

Dolls.	Princl
1	
2	
3	
4	
5	
6	
7	
8	
9	
10	
11	
12	
13	
14	
15	
16	
17	
18	
19	
20	
21	
22	
23	
24	
25	
26	
27	
28	
29	
30	
31	
32	
33	
34	
35	
36	
37	
38	
39	
40	
41	
42	
43	
44	
45	
46	
47	
48	
49	
50	
51	
52	
53	
54	
55	
56	
57	
58	
59	

\$10,000.

Interest at 6 per cent.,—from 221 to 225 days. From \$1 to \$10,000.

Days Int.	Dolls. Princ'l					Dolls. Princ'l	Dolls. Princ'l				
	221 Days Int.	222 Days Int.	223 Days Int.	224 Days Int.	225 Days Int.		221 Days Int.	222 Days Int.	223 Days Int.	224 Days Int.	225 Days Int.
1	\$ 03	\$ 03	\$ 03	\$ 03	\$ 03	60	\$ 2.17	\$ 2.18	\$ 2.19	\$ 2.20	\$ 2.21
2	07	07	07	07	07	61	2.21	2.22	2.23	2.24	2.25
3	10	10	10	11	11	62	2.25	2.26	2.27	2.28	2.29
4	14	14	14	14	14	63	2.28	2.29	2.30	2.31	2.33
5	18	18	18	18	18	64	2.32	2.33	2.34	2.35	2.36
6	21	21	21	22	22	65	2.36	2.37	2.38	2.39	2.40
7	25	25	25	25	25	66	2.39	2.40	2.41	2.43	2.44
8	29	29	29	29	29	67	2.43	2.44	2.45	2.46	2.47
9	32	32	32	33	33	68	2.47	2.48	2.49	2.50	2.51
10	36	36	36	36	36	69	2.50	2.51	2.52	2.54	2.55
11	39	40	40	40	40	70	2.54	2.55	2.56	2.57	2.58
12	43	43	43	44	44	71	2.57	2.59	2.60	2.61	2.62
13	47	47	47	47	48	72	2.61	2.62	2.63	2.65	2.66
14	50	51	51	51	51	73	2.65	2.66	2.67	2.68	2.70
15	54	54	54	55	55	74	2.68	2.70	2.71	2.72	2.73
16	58	58	58	58	59	75	2.72	2.73	2.74	2.76	2.77
17	61	62	62	62	62	76	2.76	2.77	2.78	2.79	2.81
18	65	65	65	66	66	77	2.79	2.80	2.82	2.83	2.84
19	69	69	69	69	70	78	2.83	2.84	2.85	2.87	2.88
20	72	72	73	73	73	79	2.86	2.88	2.89	2.90	2.92
21	76	76	76	77	77	80	2.90	2.91	2.93	2.94	2.95
22	79	80	80	81	81	81	2.94	2.95	2.96	2.98	2.99
23	83	83	84	84	85	82	2.97	2.99	3.00	3.01	3.03
24	87	87	87	88	88	83	3.01	3.02	3.04	3.05	3.06
25	90	91	91	92	92	84	3.05	3.06	3.07	3.09	3.10
26	94	94	95	95	96	85	3.08	3.10	3.11	3.12	3.14
27	98	98	98	99	99	86	3.12	3.13	3.15	3.16	3.18
28	1.01	1.02	1.02	1.03	1.03	87	3.16	3.17	3.18	3.20	3.21
29	1.05	1.05	1.06	1.06	1.07	88	3.19	3.21	3.22	3.24	3.25
30	1.08	1.09	1.09	1.10	1.10	89	3.23	3.24	3.26	3.27	3.29
31	1.12	1.13	1.13	1.14	1.14	90	3.26	3.28	3.29	3.31	3.32
32	1.16	1.16	1.17	1.17	1.18	91	3.30	3.32	3.33	3.35	3.36
33	1.19	1.20	1.20	1.21	1.22	92	3.34	3.35	3.37	3.38	3.40
34	1.23	1.24	1.24	1.25	1.25	93	3.37	3.39	3.40	3.42	3.43
35	1.27	1.27	1.28	1.28	1.29	94	3.41	3.43	3.44	3.46	3.47
36	1.30	1.31	1.31	1.32	1.33	95	3.45	3.46	3.48	3.49	3.51
37	1.34	1.35	1.35	1.36	1.36	96	3.48	3.50	3.51	3.53	3.55
38	1.36	1.38	1.39	1.39	1.40	97	3.52	3.53	3.55	3.57	3.58
39	1.41	1.42	1.42	1.43	1.44	98	3.56	3.57	3.59	3.60	3.62
40	1.45	1.45	1.46	1.47	1.47	99	3.59	3.61	3.62	3.64	3.66
41	1.48	1.49	1.50	1.50	1.51	100	3.63	3.64	3.66	3.68	3.69
42	1.52	1.53	1.53	1.54	1.55	200	7.26	7.29	7.33	7.36	7.39
43	1.56	1.56	1.57	1.58	1.59	300	10.89	10.94	10.99	11.04	11.09
44	1.59	1.60	1.61	1.62	1.63	400	14.53	14.59	14.66	14.72	14.79
45	1.63	1.64	1.64	1.65	1.66	500	18.16	18.24	18.32	18.41	18.49
46	1.67	1.67	1.68	1.69	1.70	600	21.79	21.89	21.99	22.09	22.19
47	1.70	1.71	1.72	1.73	1.73	700	25.43	25.54	25.66	25.77	25.89
48	1.74	1.75	1.75	1.76	1.77	800	29.06	29.19	29.32	29.45	29.58
49	1.78	1.78	1.79	1.80	1.81	900	32.69	32.84	32.99	33.14	33.28
50	1.81	1.82	1.83	1.84	1.84	1,000	36.32	36.49	36.65	36.82	36.98
51	1.85	1.86	1.86	1.87	1.88	2,000	72.65	72.98	73.31	73.64	73.97
52	1.88	1.89	1.90	1.91	1.92	3,000	108.98	109.47	109.97	110.46	110.95
53	1.92	1.93	1.94	1.95	1.96	4,000	145.31	145.97	146.63	147.28	147.94
54	1.96	1.97	1.97	1.98	1.99	5,000	181.64	182.46	183.28	184.11	184.93
55	1.99	2.00	2.01	2.02	2.03	6,000	217.97	218.95	219.94	220.93	221.91
56	2.03	2.04	2.05	2.06	2.07	7,000	254.30	255.45	256.60	257.75	258.90
57	2.07	2.08	2.08	2.09	2.10	8,000	290.63	291.94	293.26	294.57	295.88
58	2.10	2.11	2.12	2.13	2.14	9,000	326.95	328.43	329.91	331.39	332.87
59	2.14	2.15	2.16	2.17	2.18	10,000	363.28	364.93	366.57	368.21	369.86

Interest at 6 per cent.,—from 226 to 230 days. From \$1 to \$10,000.

Inter

Dolls. Princl	226	227	228	229	230	Dolls. Princl	226	227	228	229	230	Dolls. Princl
	Days Int.	Days Int.	Days Int.	Days Int.	Days Int.		Days Int.	Days Int.	Days Int.	Days Int.	Days Int.	
	\$ c.	\$ c.	\$ c.	\$ c.	\$ c.		\$ c.	\$ c.	\$ c.	\$ c.	\$ c.	
1	03	03	03	03	03	60	2.22	2.23	2.24	2.25	2.26	1
2	07	07	07	07	07	61	2.26	2.27	2.28	2.29	2.30	2
3	11	11	11	11	11	62	2.30	2.31	2.32	2.33	2.34	3
4	14	14	14	15	15	63	2.34	2.35	2.36	2.37	2.38	4
5	18	18	18	18	18	64	2.37	2.38	2.39	2.40	2.41	5
6	22	22	22	22	22	65	2.41	2.42	2.43	2.44	2.45	6
7	26	26	26	26	26	66	2.45	2.46	2.47	2.48	2.49	7
8	29	29	29	30	30	67	2.48	2.50	2.51	2.52	2.53	8
9	33	33	33	33	34	68	2.52	2.53	2.54	2.55	2.57	9
10	37	37	37	37	37	69	2.56	2.57	2.58	2.59	2.60	10
11	40	41	41	41	41	70	2.60	2.61	2.62	2.63	2.64	11
12	44	44	44	45	45	71	2.63	2.64	2.66	2.67	2.68	12
13	48	48	48	48	49	72	2.67	2.68	2.69	2.71	2.72	13
14	52	52	52	52	52	73	2.71	2.72	2.73	2.74	2.76	14
15	55	55	56	56	56	74	2.74	2.76	2.77	2.78	2.79	15
16	59	59	59	60	60	75	2.78	2.79	2.81	2.82	2.83	16
17	63	63	63	63	64	76	2.82	2.83	2.84	2.86	2.87	17
18	66	67	67	67	68	77	2.86	2.87	2.88	2.89	2.91	18
19	70	70	71	71	71	78	2.89	2.91	2.92	2.93	2.94	19
20	74	74	74	75	75	79	2.93	2.94	2.96	2.97	2.98	20
21	78	78	78	79	79	80	2.97	2.98	2.99	3.01	3.02	21
22	81	82	82	82	83	81	3.00	3.02	3.03	3.04	3.06	22
23	85	85	86	86	86	82	3.04	3.05	3.07	3.08	3.10	23
24	89	89	89	90	90	83	3.08	3.09	3.11	3.12	3.13	24
25	92	93	93	94	94	84	3.12	3.13	3.14	3.16	3.17	25
26	96	97	97	97	98	85	3.15	3.17	3.18	3.19	3.21	26
27	1.00	1.00	1.01	1.01	1.02	86	3.19	3.20	3.22	3.23	3.25	27
28	1.04	1.04	1.04	1.05	1.05	87	3.23	3.24	3.26	3.27	3.28	28
29	1.07	1.08	1.08	1.09	1.09	88	3.26	3.28	3.29	3.31	3.32	29
30	1.11	1.11	1.12	1.12	1.13	89	3.30	3.32	3.33	3.35	3.36	30
31	1.15	1.15	1.16	1.16	1.17	90	3.34	3.35	3.37	3.38	3.40	31
32	1.18	1.19	1.19	1.20	1.20	91	3.38	3.39	3.41	3.42	3.44	32
33	1.22	1.23	1.23	1.24	1.24	92	3.41	3.43	3.44	3.46	3.47	33
34	1.26	1.26	1.27	1.27	1.28	93	3.45	3.47	3.48	3.50	3.51	34
35	1.30	1.30	1.31	1.31	1.32	94	3.49	3.50	3.52	3.53	3.55	35
36	1.33	1.34	1.34	1.35	1.36	95	3.52	3.54	3.56	3.57	3.59	36
37	1.37	1.38	1.38	1.39	1.39	96	3.56	3.58	3.59	3.61	3.62	37
38	1.41	1.41	1.42	1.43	1.43	97	3.60	3.61	3.63	3.65	3.66	38
39	1.44	1.45	1.46	1.46	1.47	98	3.64	3.65	3.67	3.68	3.70	39
40	1.48	1.49	1.49	1.50	1.51	99	3.67	3.69	3.71	3.72	3.74	40
41	1.52	1.52	1.53	1.54	1.55	100	3.71	3.73	3.74	3.76	3.78	41
42	1.56	1.56	1.57	1.58	1.58	200	7.43	7.46	7.49	7.52	7.56	42
43	1.59	1.60	1.61	1.61	1.62	300	11.14	11.19	11.24	11.29	11.34	43
44	1.63	1.64	1.64	1.65	1.66	400	14.86	14.92	14.99	15.05	15.12	44
45	1.67	1.67	1.68	1.69	1.70	500	18.57	18.65	18.74	18.82	18.90	45
46	1.70	1.71	1.72	1.73	1.73	600	22.29	22.38	22.48	22.58	22.68	46
47	1.74	1.75	1.76	1.76	1.77	700	26.00	26.12	26.23	26.35	26.46	47
48	1.78	1.79	1.79	1.80	1.81	800	29.72	29.85	29.98	30.11	30.24	48
49	1.82	1.82	1.83	1.84	1.85	900	33.43	33.58	33.73	33.87	34.02	49
50	1.85	1.86	1.87	1.88	1.89	1,000	37.15	37.31	37.47	37.64	37.80	50
51	1.89	1.90	1.91	1.91	1.92	2,000	74.30	74.63	74.95	75.28	75.61	51
52	1.93	1.94	1.94	1.95	1.96	3,000	111.45	111.94	112.43	112.93	113.42	52
53	1.96	1.97	1.98	1.99	2.00	4,000	148.60	149.26	149.91	150.57	151.23	53
54	2.00	2.01	2.02	2.03	2.04	5,000	185.75	186.57	187.39	188.21	189.04	54
55	2.04	2.05	2.06	2.07	2.07	6,000	222.90	223.89	224.87	225.86	226.84	55
56	2.08	2.08	2.09	2.10	2.11	7,000	260.05	261.20	262.35	263.50	264.65	56
57	2.11	2.12	2.13	2.14	2.15	8,000	297.20	298.52	299.83	301.15	302.46	57
58	2.15	2.16	2.17	2.18	2.19	9,000	334.35	335.83	337.31	338.79	340.27	58
59	2.19	2.20	2.21	2.22	2.23	10,000	371.50	373.15	374.79	376.43	378.08	59

\$10,000.

Interest at 6 per cent.,—from 231 to 235 days. From \$1 to \$10,000.

230 Days Int.		231 to 235 Days Int.					231 Days Int.		232 Days Int.		233 Days Int.		234 Days Int.		235 Days Int.	
Doll.	Cent.	Doll.	Cent.	Doll.	Cent.	Doll.	Cent.	Doll.	Cent.	Doll.	Cent.	Doll.	Cent.	Doll.	Cent.	
1	03	03	03	03	03	03	03	60	2.27	2.28	2.29	2.30	2.31	2.31	2.31	
2	07	07	07	07	07	07	07	61	2.31	2.32	2.33	2.34	2.35	2.35	2.35	
3	11	11	11	11	11	11	11	62	2.35	2.36	2.37	2.38	2.39	2.39	2.39	
4	15	15	15	15	15	15	15	63	2.39	2.40	2.41	2.42	2.43	2.43	2.43	
5	18	19	19	19	19	19	19	64	2.43	2.44	2.45	2.46	2.47	2.47	2.47	
6	22	22	22	22	23	23	23	65	2.46	2.47	2.48	2.50	2.51	2.51	2.51	
7	26	26	26	26	26	27	27	66	2.50	2.51	2.52	2.53	2.54	2.54	2.54	
8	30	30	30	30	30	30	30	67	2.54	2.55	2.56	2.57	2.58	2.58	2.58	
9	34	34	34	34	34	34	34	68	2.58	2.59	2.60	2.61	2.62	2.62	2.62	
10	37	38	38	38	38	38	38	69	2.62	2.63	2.64	2.65	2.66	2.66	2.66	
11	41	41	42	42	42	42	42	70	2.65	2.66	2.68	2.69	2.70	2.70	2.70	
12	45	45	45	46	46	46	46	71	2.69	2.70	2.71	2.73	2.74	2.74	2.74	
13	49	49	49	49	50	50	50	72	2.73	2.74	2.75	2.76	2.78	2.78	2.78	
14	53	53	53	53	54	54	54	73	2.77	2.78	2.79	2.80	2.82	2.82	2.82	
15	56	57	57	57	57	57	57	74	2.80	2.82	2.83	2.84	2.85	2.85	2.85	
16	60	61	61	61	61	61	61	75	2.84	2.86	2.87	2.88	2.89	2.89	2.89	
17	64	64	65	65	65	65	65	76	2.88	2.89	2.91	2.92	2.93	2.93	2.93	
18	68	68	68	69	69	69	69	77	2.92	2.93	2.94	2.96	2.97	2.97	2.97	
19	72	72	72	73	73	73	73	78	2.96	2.97	2.98	3.00	3.01	3.01	3.01	
20	76	76	76	76	77	77	77	79	2.99	3.01	3.02	3.03	3.05	3.05	3.05	
21	79	80	80	80	81	81	81	80	3.03	3.05	3.06	3.07	3.09	3.09	3.09	
22	83	83	84	84	84	84	84	81	3.07	3.08	3.10	3.11	3.12	3.12	3.12	
23	87	87	88	88	88	88	88	82	3.11	3.12	3.14	3.15	3.16	3.16	3.16	
24	91	91	91	92	92	92	92	83	3.15	3.16	3.17	3.19	3.20	3.20	3.20	
25	94	95	95	96	96	96	96	84	3.18	3.20	3.21	3.23	3.24	3.24	3.24	
26	98	99	99	1.00	1.00	1.00	1.00	85	3.22	3.24	3.25	3.26	3.28	3.28	3.28	
27	1.02	1.02	1.03	1.03	1.04	1.04	1.04	86	3.26	3.27	3.29	3.30	3.32	3.32	3.32	
28	1.06	1.06	1.07	1.07	1.08	1.08	1.08	87	3.30	3.31	3.33	3.34	3.36	3.36	3.36	
29	1.10	1.10	1.11	1.11	1.12	1.12	1.12	88	3.34	3.35	3.37	3.38	3.39	3.39	3.39	
30	1.13	1.14	1.14	1.15	1.15	1.15	1.15	89	3.37	3.39	3.40	3.42	3.43	3.43	3.43	
31	1.17	1.18	1.18	1.19	1.19	1.19	1.19	90	3.41	3.43	3.44	3.46	3.47	3.47	3.47	
32	1.21	1.22	1.22	1.23	1.23	1.23	1.23	91	3.45	3.47	3.48	3.50	3.51	3.51	3.51	
33	1.25	1.25	1.26	1.26	1.27	1.27	1.27	92	3.49	3.50	3.52	3.53	3.55	3.55	3.55	
34	1.29	1.29	1.30	1.30	1.31	1.31	1.31	93	3.53	3.54	3.56	3.57	3.59	3.59	3.59	
35	1.32	1.33	1.34	1.35	1.35	1.35	1.35	94	3.56	3.58	3.60	3.61	3.63	3.63	3.63	
36	1.36	1.37	1.37	1.38	1.39	1.39	1.39	95	3.60	3.62	3.63	3.65	3.66	3.66	3.66	
37	1.40	1.41	1.41	1.42	1.42	1.42	1.42	96	3.64	3.66	3.67	3.69	3.70	3.70	3.70	
38	1.44	1.44	1.45	1.46	1.46	1.46	1.46	97	3.68	3.69	3.71	3.73	3.74	3.74	3.74	
39	1.48	1.48	1.49	1.50	1.50	1.50	1.50	98	3.72	3.73	3.75	3.76	3.78	3.78	3.78	
40	1.51	1.52	1.53	1.53	1.54	1.54	1.54	99	3.75	3.77	3.79	3.80	3.82	3.82	3.82	
41	1.55	1.56	1.57	1.57	1.58	1.58	1.58	100	3.79	3.81	3.83	3.84	3.86	3.86	3.86	
42	1.59	1.60	1.60	1.61	1.62	1.62	1.62	200	7.59	7.62	7.66	7.69	7.72	7.72	7.72	
43	1.63	1.63	1.64	1.65	1.66	1.66	1.66	300	11.39	11.44	11.49	11.54	11.58	11.58	11.58	
44	1.67	1.67	1.68	1.69	1.69	1.69	1.69	400	15.18	15.25	15.32	15.38	15.45	15.45	15.45	
45	1.70	1.71	1.72	1.73	1.73	1.73	1.73	500	18.98	19.06	19.15	19.23	19.31	19.31	19.31	
46	1.74	1.75	1.76	1.76	1.77	1.77	1.77	600	22.78	22.88	22.98	23.07	23.17	23.17	23.17	
47	1.78	1.79	1.80	1.80	1.81	1.81	1.81	700	26.58	26.69	26.81	26.92	27.04	27.04	27.04	
48	1.82	1.83	1.83	1.84	1.85	1.85	1.85	800	30.37	30.51	30.64	30.77	30.90	30.90	30.90	
49	1.86	1.86	1.87	1.88	1.89	1.89	1.89	900	34.17	34.32	34.47	34.61	34.76	34.76	34.76	
50	1.89	1.90	1.91	1.92	1.93	1.93	1.93	1,000	37.97	38.13	38.30	38.46	38.63	38.63	38.63	
51	1.93	1.94	1.95	1.96	1.97	1.97	1.97	2,000	75.94	76.27	76.60	76.93	77.26	77.26	77.26	
52	1.97	1.98	1.99	2.00	2.00	2.00	2.00	3,000	113.91	114.41	114.90	115.39	115.89	115.89	115.89	
53	2.01	2.02	2.02	2.03	2.04	2.04	2.04	4,000	151.89	152.54	153.20	153.86	154.52	154.52	154.52	
54	2.05	2.05	2.06	2.07	2.08	2.08	2.08	5,000	189.86	190.68	191.50	192.32	193.15	193.15	193.15	
55	2.08	2.09	2.10	2.11	2.12	2.12	2.12	6,000	227.83	228.82	229.80	230.79	231.78	231.78	231.78	
56	2.12	2.13	2.14	2.15	2.16	2.16	2.16	7,000	265.80	266.95	268.11	269.26	270.41	270.41	270.41	
57	2.16	2.17	2.18	2.19	2.20	2.20	2.20	8,000	303.78	305.09	306.41	307.72	309.04	309.04	309.04	
58	2.20	2.21	2.22	2.23	2.24	2.24	2.24	9,000	341.75	343.23	344.71	346.19	347.67	347.67	347.67	
59	2.24	2.25	2.25	2.26	2.27	2.27	2.27	10,000	379.72	381.37	383.01	384.65	386.30	386.30	386.30	

Interest at 6 per cent.,—from 236 to 240 days. From \$1 to \$10,000.

Inter

Dolls. Princ'l	236		237		238		239		240		Dolls. Princ'l	236		237		238		239		240		Dolls. Princ'l
	Days Int.	Days Int.	Days Int.	Days Int.	Days Int.	Days Int.	Days Int.	Days Int.	Days Int.	Days Int.		Days Int.	Days Int.	Days Int.	Days Int.	Days Int.	Days Int.	Days Int.	Days Int.	Days Int.	Days Int.	
1	03	03	03	03	03	03	03	03	03	03	60	2.32	2.33	2.34	2.35	2.36	2.37	2.38	2.39	2.40	1	
2	07	07	07	07	07	07	07	07	07	07	61	2.36	2.37	2.38	2.39	2.40	2.41	2.42	2.43	2.44	2	
3	11	11	11	11	11	11	11	11	11	62	2.40	2.41	2.42	2.43	2.44	2.45	2.46	2.47	2.48	2.49	3	
4	15	15	15	15	15	15	15	15	15	63	2.44	2.45	2.46	2.47	2.48	2.49	2.50	2.51	2.52	2.53	4	
5	19	19	19	19	19	19	19	19	19	64	2.48	2.49	2.50	2.51	2.52	2.53	2.54	2.55	2.56	2.57	5	
6	23	23	23	23	23	23	23	23	23	65	2.52	2.53	2.54	2.55	2.56	2.57	2.58	2.59	2.60	2.61	6	
7	27	27	27	27	27	27	27	27	27	66	2.56	2.57	2.58	2.59	2.60	2.61	2.62	2.63	2.64	2.65	7	
8	31	31	31	31	31	31	31	31	31	67	2.59	2.61	2.62	2.63	2.64	2.65	2.66	2.67	2.68	2.69	8	
9	34	35	35	35	35	35	35	35	35	68	2.63	2.64	2.65	2.66	2.67	2.68	2.69	2.70	2.71	2.72	9	
10	38	38	39	39	39	39	39	39	39	69	2.67	2.68	2.69	2.70	2.71	2.72	2.73	2.74	2.75	2.76	10	
11	42	42	43	43	43	43	43	43	43	70	2.71	2.72	2.73	2.74	2.75	2.76	2.77	2.78	2.79	2.80	11	
12	46	46	46	47	47	47	47	47	47	71	2.75	2.76	2.77	2.78	2.79	2.80	2.81	2.82	2.83	2.84	12	
13	50	50	50	51	51	51	51	51	51	72	2.79	2.80	2.81	2.82	2.83	2.84	2.85	2.86	2.87	2.88	13	
14	54	54	54	55	55	55	55	55	55	73	2.83	2.84	2.85	2.86	2.87	2.88	2.89	2.90	2.91	2.92	14	
15	58	58	58	58	58	58	58	58	58	74	2.87	2.88	2.89	2.90	2.91	2.92	2.93	2.94	2.95	2.96	15	
16	62	62	62	62	62	62	62	62	62	75	2.90	2.92	2.93	2.94	2.95	2.96	2.97	2.98	2.99	3.00	16	
17	65	66	66	66	66	66	66	66	66	76	2.94	2.96	2.97	2.98	2.99	3.00	3.01	3.02	3.03	3.04	17	
18	69	70	70	70	70	70	70	70	70	77	2.98	2.99	3.01	3.02	3.03	3.04	3.05	3.06	3.07	3.08	18	
19	73	74	74	74	74	74	74	74	74	78	3.02	3.03	3.05	3.06	3.07	3.08	3.09	3.10	3.11	3.12	19	
20	77	77	78	78	78	78	78	78	78	79	3.06	3.07	3.09	3.10	3.11	3.12	3.13	3.14	3.15	3.16	20	
21	81	81	82	82	82	82	82	82	82	80	3.10	3.11	3.12	3.13	3.14	3.15	3.16	3.17	3.18	3.19	21	
22	85	85	86	86	86	86	86	86	86	81	3.14	3.15	3.16	3.18	3.19	3.20	3.21	3.22	3.23	3.24	22	
23	89	89	89	90	90	90	90	90	90	82	3.18	3.19	3.20	3.22	3.23	3.24	3.25	3.26	3.27	3.28	23	
24	93	93	93	93	94	94	94	94	94	83	3.21	3.23	3.24	3.26	3.27	3.28	3.29	3.30	3.31	3.32	24	
25	96	97	97	98	98	98	98	98	98	84	3.25	3.27	3.28	3.30	3.31	3.32	3.33	3.34	3.35	3.36	25	
26	1.00	1.01	1.01	1.02	1.02	1.02	1.02	1.02	1.02	85	3.29	3.31	3.32	3.33	3.35	3.36	3.37	3.38	3.39	3.40	26	
27	1.04	1.05	1.05	1.06	1.06	1.06	1.06	1.06	1.06	86	3.33	3.35	3.36	3.37	3.39	3.40	3.41	3.42	3.43	3.44	27	
28	1.08	1.09	1.09	1.10	1.10	1.10	1.10	1.10	1.10	87	3.37	3.38	3.40	3.41	3.43	3.44	3.45	3.46	3.47	3.48	28	
29	1.12	1.12	1.13	1.13	1.13	1.13	1.13	1.13	1.13	88	3.41	3.42	3.44	3.45	3.47	3.48	3.49	3.50	3.51	3.52	29	
30	1.16	1.16	1.17	1.17	1.17	1.17	1.17	1.17	1.17	89	3.45	3.46	3.48	3.49	3.51	3.52	3.53	3.54	3.55	3.56	30	
31	1.20	1.20	1.21	1.21	1.21	1.21	1.21	1.21	1.21	90	3.49	3.50	3.52	3.53	3.55	3.56	3.57	3.58	3.59	3.60	31	
32	1.24	1.24	1.25	1.25	1.25	1.25	1.25	1.25	1.25	91	3.53	3.54	3.56	3.57	3.59	3.60	3.61	3.62	3.63	3.64	32	
33	1.28	1.28	1.29	1.29	1.29	1.29	1.29	1.29	1.29	92	3.56	3.58	3.59	3.61	3.62	3.63	3.64	3.65	3.66	3.67	33	
34	1.31	1.32	1.33	1.33	1.33	1.33	1.33	1.33	1.33	93	3.60	3.62	3.63	3.65	3.66	3.67	3.68	3.69	3.70	3.71	34	
35	1.35	1.36	1.36	1.37	1.37	1.37	1.37	1.37	1.37	94	3.64	3.66	3.67	3.69	3.70	3.71	3.72	3.73	3.74	3.75	35	
36	1.39	1.40	1.40	1.41	1.41	1.41	1.41	1.41	1.41	95	3.68	3.70	3.71	3.73	3.74	3.75	3.76	3.77	3.78	3.79	36	
37	1.43	1.44	1.44	1.45	1.45	1.45	1.45	1.45	1.45	96	3.72	3.74	3.75	3.77	3.78	3.79	3.80	3.81	3.82	3.83	37	
38	1.47	1.48	1.48	1.49	1.49	1.49	1.49	1.49	1.49	97	3.76	3.77	3.79	3.81	3.82	3.83	3.84	3.85	3.86	3.87	38	
39	1.51	1.51	1.52	1.53	1.53	1.53	1.53	1.53	1.53	98	3.80	3.81	3.83	3.85	3.86	3.87	3.88	3.89	3.90	3.91	39	
40	1.55	1.55	1.56	1.57	1.57	1.57	1.57	1.57	1.57	99	3.84	3.85	3.87	3.88	3.90	3.91	3.92	3.93	3.94	3.95	40	
41	1.59	1.59	1.60	1.61	1.61	1.61	1.61	1.61	1.61	100	3.87	3.89	3.91	3.92	3.94	3.95	3.96	3.97	3.98	3.99	41	
42	1.62	1.63	1.64	1.65	1.65	1.65	1.65	1.65	1.65	200	7.75	7.79	7.82	7.85	7.89	7.92	7.95	7.98	8.01	8.04	42	
43	1.66	1.67	1.68	1.68	1.68	1.68	1.68	1.68	1.68	300	11.63	11.68	11.73	11.78	11.83	11.87	11.91	11.95	11.99	12.03	43	
44	1.70	1.71	1.72	1.72	1.72	1.72	1.72	1.72	1.72	400	15.51	15.58	15.64	15.71	15.78	15.84	15.90	15.96	16.02	16.08	44	
45	1.74	1.75	1.76	1.76	1.76	1.76	1.76	1.76	1.76	500	19.39	19.47	19.56	19.64	19.72	19.80	19.88	19.96	20.04	20.12	45	
46	1.78	1.79	1.79	1.80	1.81	1.81	1.81	1.81	1.81	600	23.27	23.37	23.47	23.57	23.67	23.77	23.87	23.97	24.07	24.17	46	
47	1.82	1.83	1.83	1.84	1.85	1.85	1.85	1.85	1.85	700	27.15	27.27	27.38	27.50	27.61	27.72	27.84	27.95	28.07	28.18	47	
48	1.86	1.87	1.87	1.88	1.89	1.89	1.89	1.89	1.89	800	31.03	31.16	31.29	31.43	31.56	31.69	31.82	31.95	32.08	32.21	48	
49	1.90	1.90	1.91	1.92	1.93	1.93	1.93	1.93	1.93	900	34.91	35.06	35.21	35.35	35.50	35.64	35.79	35.93	36.08	36.22	49	
50	1.93	1.94	1.95	1.96	1.97	1.97	1.97	1.97	1.97	1,000	38.79	38.95	39.12	39.28	39.45	39.61	39.77	39.93	40.09	40.25	50	
51	1.97	1.98	1.99	2.00	2.01	2.01	2.01	2.01	2.01	2,000	77.58	77.91	78.24	78.57	78.90	79.23	79.56	79.89	80.22	80.55	51	
52	2.01	2.02	2.03	2.04	2.05	2.05	2.05	2.05	2.05	3,000	116.38	116.87	117.37	117.86	118.35	118.84	119.33	119.82	120.31	120.80	52	
53	2.05	2.06	2.07	2.08	2.09	2.09	2.09	2.09	2.09	4,000	155.17	155.83	156.49	157.15	157.80	158.46	159.12	159.78	160.44	161.10	53	
54	2.09	2.10	2.11	2.12	2.13	2.13	2.13	2.13	2.13	5,000	193.97	194.79	195.61	196.43	197.26	198.08	198.90	199.72	200.54	201.36	54	
55	2.13	2.14	2.15	2.16	2.16	2.16	2.16	2.16	2.16	6,000	232.76	233.75	234.74	235.72	236.71	237.69	238.68	239.66	240.65	241.63	55	
56	2.17	2.18	2.19	2.20	2.20	2.20	2.20	2.20	2.20	7,000	271.56	272.71	273.86	275.01	276.16	277.31	278.46	279.61	280.76	281.91	56	
57	2.21	2.22	2.23	2.23	2.24	2.24	2.24	2.24	2.24	8,000	310.35	311.67	312.98	314.30	315.61	316.93	318.24	319.55	320.86	322.17	57	
58	2.25	2.25	2.26	2.27	2.28	2.28	2.28	2.28	2.28	9,000	349.15	350.63	352.11	353.58	355.06	356.54	358.01	359.49	360.96	362.44	58	
59	2.28	2.29	2.30	2.31	2.32	2.32	2.32	2.32	2.32	10,000	387.94	389.58	391.23	392.87	394.52	396.16	397.80	399.44	401.08	402.72	59	

to \$10,000.

Interest at 6 per cent.,—from 241 to 245 days. From \$1 to \$10,000.

239 Days Int.		240 Days Int.		241 Days Int.		242 Days Int.		243 Days Int.		244 Days Int.		245 Days Int.		Dolls. Princ'l		241 Days Int.		242 Days Int.		243 Days Int.		244 Days Int.		245 Days Int.			
\$	c.	\$	c.	\$	c.	\$	c.	\$	c.	\$	c.	\$	c.	\$	c.	\$	c.	\$	c.	\$	c.	\$	c.	\$	c.		
2.35	2.36	1	03	03	03	04	04	04	04	60	2.37	2.38	2.39	2.40	2.41	61	2.41	2.42	2.43	2.44	2.45	62	2.45	2.46	2.47	2.48	2.49
2.39	2.40	2	07	07	07	08	08	08	08	63	2.49	2.50	2.51	2.52	2.53	64	2.53	2.54	2.55	2.56	2.57	65	2.57	2.58	2.59	2.60	2.61
2.43	2.44	3	11	11	11	12	12	12	12	66	2.61	2.62	2.63	2.64	2.65	67	2.65	2.66	2.67	2.68	2.69	68	2.69	2.70	2.71	2.72	2.73
2.47	2.48	4	15	15	15	16	16	16	16	69	2.73	2.74	2.75	2.76	2.77	70	2.77	2.78	2.79	2.80	2.81	71	2.81	2.82	2.83	2.84	2.85
2.51	2.52	5	19	19	19	20	20	20	20	72	2.85	2.86	2.87	2.88	2.89	73	2.89	2.90	2.91	2.92	2.93	74	2.93	2.94	2.95	2.96	2.98
2.55	2.56	6	23	23	23	24	24	24	24	75	2.97	2.98	2.99	3.00	3.01	76	3.01	3.02	3.03	3.04	3.05	77	3.05	3.06	3.07	3.08	3.10
2.59	2.60	7	27	27	27	28	28	28	28	78	3.09	3.10	3.11	3.12	3.14	79	3.12	3.14	3.15	3.16	3.18	80	3.16	3.18	3.19	3.20	3.21
2.63	2.64	8	31	31	31	32	32	32	32	81	3.20	3.22	3.23	3.24	3.26	82	3.24	3.26	3.27	3.28	3.30	83	3.28	3.30	3.31	3.32	3.34
2.67	2.68	9	35	35	35	36	36	36	36	84	3.32	3.34	3.35	3.36	3.38	85	3.36	3.38	3.39	3.40	3.42	86	3.40	3.42	3.43	3.44	3.46
2.71	2.72	10	39	39	39	40	40	40	40	87	3.44	3.46	3.47	3.48	3.50	88	3.48	3.50	3.51	3.52	3.54	89	3.52	3.54	3.55	3.56	3.58
2.75	2.76	11	43	43	43	44	44	44	44	90	3.56	3.58	3.59	3.60	3.62	91	3.60	3.62	3.63	3.64	3.66	92	3.64	3.65	3.67	3.69	3.70
2.78	2.80	12	47	47	47	48	48	48	48	93	3.68	3.70	3.71	3.73	3.74	93	3.68	3.70	3.71	3.73	3.74	94	3.72	3.73	3.75	3.77	3.78
2.82	2.84	13	51	51	51	52	52	52	52	95	3.76	3.77	3.79	3.81	3.82	95	3.76	3.77	3.79	3.81	3.82	96	3.80	3.81	3.83	3.85	3.86
2.86	2.88	14	55	55	55	56	56	56	56	97	3.84	3.85	3.87	3.89	3.90	97	3.84	3.85	3.87	3.89	3.90	98	3.88	3.89	3.91	3.93	3.94
2.90	2.91	15	59	59	59	60	60	60	60	99	3.92	3.93	3.95	3.97	3.98	99	3.92	3.93	3.95	3.97	3.98	100	3.96	3.97	3.99	4.01	4.02
2.94	2.95	16	63	63	63	64	64	64	64	200	7.92	7.95	7.98	8.02	8.05	200	7.92	7.95	7.98	8.02	8.05	300	11.88	11.93	11.98	12.03	12.08
2.98	2.99	17	67	67	67	68	68	68	68	400	15.84	15.91	15.97	16.04	16.11	400	15.84	15.91	15.97	16.04	16.11	500	19.80	19.89	19.97	20.05	20.13
3.02	3.03	18	71	71	71	72	72	72	72	600	23.77	23.86	23.96	24.06	24.16	600	23.77	23.86	23.96	24.06	24.16	700	27.73	27.84	27.96	28.07	28.19
3.06	3.07	19	75	75	75	76	76	76	76	800	31.69	31.82	31.95	32.08	32.21	800	31.69	31.82	31.95	32.08	32.21	900	35.65	35.80	35.95	36.09	36.24
3.10	3.11	20	79	79	79	80	80	80	80	1,000	39.61	39.78	39.94	40.11	40.27	1,000	39.61	39.78	39.94	40.11	40.27	2,000	79.23	79.56	79.89	80.21	80.54
3.14	3.15	21	83	83	83	84	84	84	84	3,000	118.84	119.34	119.83	120.32	120.82	3,000	118.84	119.34	119.83	120.32	120.82	4,000	158.46	159.12	159.78	160.43	161.09
3.18	3.19	22	87	87	87	88	88	88	88	5,000	198.08	198.90	199.72	200.54	201.37	5,000	198.08	198.90	199.72	200.54	201.37	6,000	237.69	238.68	239.67	240.65	241.64
3.22	3.23	23	91	91	91	92	92	92	92	7,000	277.31	278.46	279.61	280.76	281.91	7,000	277.31	278.46	279.61	280.76	281.91	8,000	316.93	318.24	319.56	320.87	322.19
3.26	3.27	24	95	95	95	96	96	96	96	9,000	356.54	358.02	359.50	360.98	362.46	9,000	356.54	358.02	359.50	360.98	362.46	10,000	396.16	397.80	399.45	401.09	402.74
3.30	3.31	25	99	99	99	1.00	1.00	1.00	1.00																		
3.33	3.35	26	1.03	1.03	1.03	1.04	1.04	1.04	1.04																		
3.37	3.39	27	1.06	1.07	1.07	1.08	1.08	1.08	1.08																		
3.41	3.43	28	1.10	1.11	1.11	1.12	1.12	1.12	1.12																		
3.45	3.47	29	1.14	1.15	1.15	1.16	1.16	1.16	1.16																		
3.49	3.51	30	1.18	1.19	1.19	1.20	1.20	1.20	1.20																		
3.53	3.55	31	1.22	1.23	1.23	1.24	1.24	1.24	1.24																		
3.57	3.59	32	1.26	1.27	1.27	1.28	1.28	1.28	1.28																		
3.61	3.62	33	1.30	1.31	1.31	1.32	1.32	1.32	1.32																		
3.65	3.66	34	1.34	1.35	1.35	1.36	1.36	1.36	1.36																		
3.69	3.70	35	1.38	1.39	1.39	1.40	1.40	1.40	1.40																		
3.73	3.74	36	1.42	1.43	1.43	1.44	1.44	1.44	1.44																		
3.77	3.78	37	1.46	1.47	1.47	1.48	1.48	1.48	1.48																		
3.81	3.82	38	1.50	1.51	1.51	1.52	1.53	1.53	1.53																		
3.85	3.86	39	1.54	1.55	1.55	1.56	1.57	1.57	1.57																		
3.88	3.90	40	1.58	1.59	1.59	1.60	1.61	1.61	1.61																		
3.92	3.94	41	1.62	1.63	1.63	1.64	1.65	1.65	1.65																		
7.85	7.89	42	1.66	1.67	1.67	1.68	1.69	1.69	1.69																		
11.78	11.83	43	1.70	1.71	1.71	1.72	1.73	1.73	1.73																		
15.71	15.78	44	1.74	1.75	1.75	1.76	1.77	1.77	1.77																		
19.64	19.72	45	1.78	1.79	1.79	1.80	1.81	1.81	1.81																		
23.57	23.67	46	1.82	1.82	1.83	1.84	1.85	1.85	1.85																		
27.50	27.61	47	1.86	1.86	1.87	1.88	1.89	1.89	1.89																		
31.43	31.56	48	1.90	1.90	1.91	1.92	1.93	1.93	1.93																		
35.35	35.50	49	1.94	1.94	1.95	1.96	1.97	1.97	1.97																		
39.28	39.45	50	1.98	1.98	1.99	2.00	2.01	2.01	2.01																		
78.57	78.90	51	2.02	2.02	2.03	2.04	2.05	2.05	2.05																		
117.86	118.35	52	2.06	2.06	2.07	2.08	2.09	2.09	2.09																		
157.15	157.80	53	2.09	2.10	2.11	2.12	2.13	2.13	2.13																		
197.43	197.26	54	2.13	2.14	2.15	2.16	2.17	2.17	2.17																		
237.71	236.71	55	2.17	2.18	2.19	2.20	2.21	2.21	2.21																		
276.16	276.16	56	2.21	2.22	2.23	2.24	2.25	2.25	2.25																		
315.61	315.61	57	2.25	2.26	2.27	2.28	2.29	2.29	2.29																		
355.06	355.06	58	2.29	2.30	2.31	2.32	2.33	2.33	2.33																		
394.52	394.52	59	2.33	2.34	2.35	2.36	2.37	2.37	2.37																		

Interest at 6 per cent.,—from 246 to 250 days. From \$1 to \$10,000.

Inter

Dolls. Princ'l	246	247	248	249	250	Dolls. Princ'l	246	247	248	249	250	Dolls. Princ'l	246	247	248	249	250
	Days Int.	Days Int.	Days Int.	Days Int.	Days Int.		Days Int.	Days Int.	Days Int.	Days Int.	Days Int.		Days Int.	Days Int.	Days Int.	Days Int.	Days Int.
	\$ c.	\$ c.	\$ c.	\$ c.	\$ c.		\$ c.	\$ c.	\$ c.	\$ c.	\$ c.		\$ c.	\$ c.	\$ c.	\$ c.	\$ c.
1	04	04	04	04	04	60	2.42	2.43	2.44	2.45	2.46	1					
2	08	08	08	08	08	61	2.46	2.47	2.48	2.49	2.50	2					
3	12	12	12	12	12	62	2.50	2.51	2.52	2.53	2.54	3					
4	16	16	16	16	16	63	2.54	2.55	2.56	2.57	2.58	4					
5	20	20	20	20	20	64	2.58	2.59	2.60	2.61	2.63	5					
6	24	24	24	24	24	65	2.62	2.63	2.64	2.66	2.67	6					
7	28	28	28	28	28	66	2.66	2.67	2.69	2.70	2.71	7					
8	32	32	32	32	32	67	2.70	2.72	2.73	2.74	2.75	8					
9	36	36	36	36	36	68	2.74	2.76	2.77	2.78	2.79	9					
10	40	40	40	40	41	69	2.79	2.80	2.81	2.82	2.83	10					
11	44	44	44	45	45	70	2.83	2.84	2.85	2.86	2.87	11					
12	48	48	48	49	49	71	2.87	2.88	2.89	2.90	2.91	12					
13	52	52	52	53	57	72	2.91	2.92	2.93	2.94	2.95	13					
14	56	56	57	57	58	73	2.95	2.96	2.97	2.98	3.00	14					
15	60	60	61	61	61	74	2.99	3.00	3.01	3.02	3.04	15					
16	64	64	65	65	65	75	3.03	3.04	3.05	3.06	3.08	16					
17	68	69	69	69	69	76	3.07	3.08	3.09	3.11	3.12	17					
18	72	73	73	73	73	77	3.11	3.12	3.13	3.15	3.16	18					
19	76	77	77	77	78	78	3.15	3.16	3.17	3.19	3.20	19					
20	80	81	81	81	82	79	3.19	3.20	3.22	3.23	3.24	20					
21	84	85	85	85	86	80	3.23	3.24	3.26	3.27	3.28	21					
22	88	89	89	90	90	81	3.27	3.28	3.30	3.31	3.32	22					
23	93	93	93	94	94	82	3.31	3.32	3.34	3.35	3.36	23					
24	97	97	97	98	98	83	3.35	3.37	3.38	3.39	3.41	24					
25	1.01	1.01	1.01	1.02	1.02	84	3.39	3.41	3.42	3.42	3.45	25					
26	1.05	1.05	1.05	1.06	1.06	85	3.43	3.45	3.46	3.47	3.49	26					
27	1.09	1.09	1.10	1.10	1.10	86	3.47	3.49	3.50	3.51	3.53	27					
28	1.13	1.13	1.14	1.14	1.15	87	3.51	3.53	3.54	3.56	3.57	28					
29	1.17	1.17	1.18	1.18	1.19	88	3.55	3.57	3.58	3.60	3.61	29					
30	1.21	1.21	1.22	1.22	1.23	89	3.59	3.61	3.62	3.64	3.65	30					
31	1.25	1.25	1.26	1.26	1.27	90	3.63	3.65	3.66	3.68	3.69	31					
32	1.29	1.29	1.30	1.30	1.31	91	3.67	3.69	3.70	3.72	3.73	32					
33	1.33	1.33	1.34	1.35	1.35	92	3.72	3.73	3.75	3.76	3.78	33					
34	1.37	1.38	1.38	1.39	1.39	93	3.76	3.77	3.79	3.80	3.82	34					
35	1.41	1.42	1.42	1.43	1.43	94	3.80	3.81	3.83	3.84	3.86	35					
36	1.45	1.46	1.46	1.47	1.47	95	3.84	3.85	3.87	3.88	3.90	36					
37	1.49	1.50	1.50	1.51	1.52	96	3.88	3.89	3.91	3.92	3.94	37					
38	1.53	1.54	1.54	1.55	1.56	97	3.92	3.93	3.95	3.97	3.98	38					
39	1.57	1.58	1.58	1.59	1.60	98	3.96	3.97	3.99	4.01	4.02	39					
40	1.61	1.62	1.63	1.63	1.64	99	4.00	4.01	4.03	4.05	4.06	40					
41	1.65	1.66	1.67	1.67	1.68	100	4.04	4.06	4.07	4.09	4.11	41					
42	1.69	1.70	1.71	1.71	1.72	200	8.08	8.12	8.15	8.18	8.21	42					
43	1.73	1.74	1.75	1.76	1.76	300	12.13	12.18	12.23	12.27	12.32	43					
44	1.77	1.78	1.79	1.80	1.80	400	16.17	16.24	16.30	16.37	16.43	44					
45	1.81	1.82	1.83	1.84	1.84	500	20.21	20.30	20.38	20.46	20.54	45					
46	1.86	1.86	1.87	1.88	1.89	600	24.26	24.36	24.46	24.55	24.65	46					
47	1.90	1.90	1.91	1.92	1.93	700	28.30	28.42	28.53	28.65	28.76	47					
48	1.94	1.94	1.95	1.96	1.97	800	32.35	32.48	32.61	32.74	32.87	48					
49	1.98	1.98	1.99	2.00	2.01	900	36.39	36.54	36.69	36.83	36.98	49					
50	2.02	2.03	2.03	2.04	2.05	1,000	40.43	40.60	40.76	40.93	41.09	50					
51	2.06	2.07	2.07	2.08	2.09	2,000	80.87	81.20	81.53	81.86	82.19	51					
52	2.10	2.11	2.11	2.12	2.13	3,000	121.31	121.80	122.30	122.79	123.28	52					
53	2.14	2.15	2.16	2.16	2.17	4,000	161.75	162.41	163.06	163.72	164.38	53					
54	2.18	2.19	2.20	2.21	2.21	5,000	202.19	203.01	203.83	204.65	205.47	54					
55	2.22	2.23	2.24	2.25	2.26	6,000	242.63	243.61	244.60	245.58	246.57	55					
56	2.26	2.27	2.28	2.29	2.30	7,000	283.06	284.21	285.37	286.52	287.67	56					
57	2.30	2.31	2.32	2.33	2.34	8,000	323.50	324.82	326.13	327.45	328.76	57					
58	2.34	2.35	2.36	2.37	2.38	9,000	363.94	365.42	366.90	368.38	369.86	58					
59	2.38	2.39	2.40	2.41	2.42	10,000	404.38	406.02	407.67	409.31	410.95	59					

o \$10,000.

Interest at 6 per cent.,—from 251 to 255 days. From \$1 to \$10,000.

240 Days Int.		250 Days Int.		251 Days Int.		252 Days Int.		253 Days Int.		254 Days Int.		255 Days Int.		251 Days Int.		252 Days Int.		253 Days Int.		254 Days Int.		255 Days Int.	
\$	c.	\$	c.	\$	c.	\$	c.	\$	c.	\$	c.	\$	c.	\$	c.	\$	c.	\$	c.	\$	c.	\$	c.
2.45	2.46	1	04	04	04	04	04	60	2.47	2.48	2.49	2.50	2.51										
2.49	2.50	2	08	08	08	08	08	61	2.51	2.52	2.53	2.54	2.55										
2.53	2.54	3	12	12	12	12	12	62	2.55	2.56	2.57	2.58	2.59										
2.57	2.58	4	16	16	16	16	16	63	2.59	2.60	2.62	2.63	2.64										
2.61	2.63	5	20	20	20	20	20	64	2.64	2.65	2.66	2.67	2.68										
2.66	2.67	6	24	24	24	25	25	65	2.68	2.69	2.70	2.71	2.72										
2.70	2.71	7	28	28	29	29	29	66	2.72	2.73	2.74	2.75	2.77										
2.74	2.75	8	33	33	33	33	33	67	2.76	2.77	2.78	2.79	2.80										
2.78	2.79	9	37	37	37	37	37	68	2.80	2.81	2.82	2.83	2.85										
2.82	2.83	10	41	41	41	41	41	69	2.84	2.85	2.86	2.88	2.89										
2.86	2.87	11	45	45	45	45	46	70	2.88	2.89	2.91	2.92	2.93										
2.90	2.91	12	49	49	49	50	50	71	2.92	2.94	2.95	2.96	2.97										
2.94	2.95	13	53	53	54	54	54	72	2.97	2.98	2.99	3.00	3.01										
2.98	3.00	14	57	57	58	58	58	73	3.01	3.02	3.03	3.04	3.06										
3.02	3.04	15	61	62	62	62	62	74	3.05	3.06	3.07	3.08	3.10										
3.06	3.08	16	66	66	66	66	67	75	3.09	3.10	3.11	3.13	3.14										
3.11	3.12	17	70	70	70	70	71	76	3.13	3.14	3.16	3.17	3.18										
3.15	3.16	18	74	74	74	75	75	77	3.17	3.18	3.20	3.21	3.22										
3.19	3.20	19	78	78	79	79	79	78	3.21	3.23	3.24	3.25	3.26										
3.23	3.24	20	82	82	83	83	83	79	3.25	3.27	3.28	3.29	3.31										
3.27	3.28	21	86	86	87	87	88	80	3.30	3.31	3.32	3.34	3.35										
3.31	3.32	22	90	91	91	91	92	81	3.34	3.35	3.36	3.38	3.39										
3.35	3.36	23	94	95	95	96	96	82	3.38	3.39	3.41	3.42	3.43										
3.39	3.41	24	99	99	99	1.00	1.00	83	3.42	3.43	3.45	3.46	3.47										
3.42	3.45	25	1.03	1.03	1.03	1.04	1.04	84	3.46	3.47	3.49	3.50	3.52										
3.47	3.49	26	1.07	1.07	1.08	1.08	1.08	85	3.50	3.52	3.53	3.54	3.56										
3.51	3.53	27	1.11	1.11	1.12	1.12	1.13	86	3.54	3.56	3.57	3.59	3.60										
3.56	3.57	28	1.15	1.15	1.16	1.16	1.17	87	3.58	3.60	3.61	3.63	3.64										
3.60	3.61	29	1.19	1.20	1.20	1.21	1.21	88	3.63	3.64	3.65	3.67	3.68										
3.64	3.65	30	1.23	1.24	1.24	1.25	1.25	89	3.67	3.68	3.70	3.71	3.73										
3.68	3.69	31	1.27	1.28	1.28	1.29	1.29	90	3.71	3.72	3.74	3.75	3.77										
3.72	3.73	32	1.32	1.32	1.33	1.33	1.34	91	3.75	3.76	3.78	3.79	3.81										
3.76	3.78	33	1.36	1.36	1.37	1.37	1.38	92	3.79	3.81	3.82	3.84	3.85										
3.80	3.82	34	1.40	1.40	1.41	1.41	1.42	93	3.83	3.85	3.86	3.88	3.89										
3.84	3.86	35	1.44	1.44	1.45	1.46	1.46	94	3.87	3.89	3.90	3.92	3.94										
3.88	3.90	36	1.48	1.49	1.49	1.50	1.50	95	3.91	3.93	3.95	3.96	3.98										
3.92	3.94	37	1.52	1.53	1.53	1.54	1.55	96	3.96	3.97	3.99	4.00	4.02										
3.97	3.98	38	1.56	1.57	1.58	1.58	1.59	97	4.00	4.01	4.03	4.05	4.06										
4.01	4.02	39	1.60	1.61	1.62	1.62	1.63	98	4.04	4.05	4.07	4.09	4.10										
4.05	4.06	40	1.65	1.65	1.66	1.67	1.67	99	4.08	4.10	4.11	4.13	4.14										
4.09	4.11	41	1.69	1.69	1.70	1.71	1.71	100	4.12	4.14	4.15	4.17	4.19										
4.18	8.21	42	1.73	1.73	1.74	1.75	1.76	200	8.25	8.28	8.31	8.35	8.38										
12.27	12.32	43	1.77	1.78	1.78	1.79	1.80	300	12.37	12.42	12.47	12.52	12.57										
16.37	16.43	44	1.81	1.82	1.82	1.83	1.84	400	16.50	16.57	16.63	16.70	16.76										
20.46	20.54	45	1.85	1.86	1.87	1.87	1.88	500	20.63	20.71	20.79	20.87	20.95										
24.65	24.65	46	1.89	1.90	1.91	1.92	1.92	600	24.75	24.85	24.95	25.05	25.15										
28.76	28.76	47	1.93	1.94	1.95	1.96	1.97	700	28.88	28.99	29.11	29.22	29.34										
32.87	32.87	48	1.98	1.98	1.99	2.00	2.01	800	33.00	33.14	33.27	33.40	33.53										
36.98	36.98	49	2.02	2.02	2.03	2.04	2.05	900	37.13	37.28	37.43	37.57	37.72										
41.09	41.09	50	2.06	2.07	2.07	2.08	2.09	1,000	41.26	41.42	41.58	41.75	41.91										
82.19	82.19	51	2.10	2.11	2.12	2.12	2.13	2,000	82.52	82.84	83.17	83.50	83.83										
123.28	123.28	52	2.14	2.15	2.16	2.17	2.17	3,000	123.78	124.27	124.76	125.26	125.75										
164.38	164.38	53	2.18	2.19	2.20	2.21	2.22	4,000	165.04	165.69	166.35	167.01	167.67										
205.47	205.47	54	2.22	2.23	2.24	2.25	2.26	5,000	206.30	207.12	207.94	208.76	209.58										
246.57	246.57	55	2.26	2.27	2.28	2.29	2.30	6,000	247.56	248.54	249.53	250.52	251.50										
287.67	287.67	56	2.31	2.31	2.32	2.33	2.34	7,000	288.82	289.97	291.12	292.27	293.42										
328.76	328.76	57	2.35	2.36	2.37	2.37	2.38	8,000	330.08	331.39	332.71	334.02	335.34										
369.86	369.86	58	2.39	2.40	2.41	2.42	2.43	9,000	371.34	372.82	374.30	375.78	377.26										
410.95	410.95	59	2.43	2.44	2.45	2.46	2.47	10,000	412.60	414.24	415.89	417.53	419.17										

Interest at 6 per cent.,—from 256 to 260 days. From \$1 to \$10,000.

Inter

Dolls. Princ ^l	256	257	258	259	260	Dolls. Princ ^l	256	257	258	259	260	Dolls. Princ ^l
	Days Int.	Days Int.	Days Int.	Days Int.	Days Int.		Days Int.	Days Int.	Days Int.	Days Int.	Days Int.	
	\$ c.	\$ c.	\$ c.	\$ c.	\$ c.		\$ c.	\$ c.	\$ c.	\$ c.	\$ c.	
1	04	04	04	04	04	60	2.52	2.53	2.54	2.55	2.56	1
2	08	08	08	08	08	61	2.56	2.57	2.58	2.59	2.60	2
3	12	12	12	12	12	62	2.60	2.61	2.62	2.63	2.64	3
4	16	16	16	17	17	63	2.65	2.66	2.67	2.68	2.69	4
5	21	21	21	21	21	64	2.69	2.70	2.71	2.72	2.73	5
6	25	25	25	25	25	65	2.73	2.74	2.75	2.76	2.77	6
7	29	29	29	29	29	66	2.77	2.78	2.79	2.80	2.82	7
8	33	33	33	34	34	67	2.81	2.83	2.84	2.85	2.86	8
9	37	38	38	38	38	68	2.86	2.87	2.88	2.89	2.90	9
10	42	42	42	42	42	69	2.90	2.91	2.92	2.93	2.94	10
11	46	46	46	46	47	70	2.94	2.95	2.96	2.98	2.99	11
12	50	50	50	51	51	71	2.98	2.99	3.01	3.02	3.03	12
13	54	54	55	55	55	72	3.02	3.04	3.05	3.06	3.07	13
14	58	59	59	59	59	73	3.07	3.08	3.09	3.10	3.12	14
15	63	63	63	63	64	74	3.11	3.12	3.13	3.15	3.16	15
16	67	67	67	68	68	75	3.15	3.16	3.18	3.19	3.20	16
17	71	71	72	72	72	76	3.19	3.21	3.22	3.23	3.24	17
18	75	76	76	76	76	77	3.24	3.25	3.26	3.27	3.29	18
19	79	80	80	80	81	78	3.28	3.29	3.30	3.32	3.33	19
20	84	84	84	85	85	79	3.32	3.33	3.35	3.36	3.37	20
21	88	88	89	89	89	80	3.36	3.37	3.39	3.40	3.41	21
22	92	92	93	93	94	81	3.40	3.42	3.43	3.44	3.46	22
23	96	97	97	97	98	82	3.45	3.46	3.47	3.49	3.50	23
24	1.00	1.01	1.01	1.02	1.02	83	3.49	3.50	3.52	3.53	3.54	24
25	1.05	1.05	1.06	1.06	1.06	84	3.53	3.54	3.56	3.57	3.59	25
26	1.09	1.09	1.10	1.10	1.11	85	3.57	3.59	3.60	3.61	3.63	26
27	1.13	1.14	1.14	1.14	1.15	86	3.61	3.63	3.64	3.66	3.67	27
28	1.17	1.18	1.18	1.19	1.19	87	3.66	3.67	3.68	3.70	3.71	28
29	1.22	1.22	1.22	1.23	1.23	88	3.70	3.71	3.73	3.74	3.76	29
30	1.26	1.26	1.27	1.27	1.28	89	3.74	3.75	3.77	3.78	3.80	30
31	1.30	1.30	1.31	1.31	1.32	90	3.78	3.80	3.81	3.83	3.84	31
32	1.34	1.35	1.35	1.36	1.36	91	3.82	3.84	3.85	3.87	3.88	32
33	1.38	1.39	1.39	1.40	1.41	92	3.87	3.88	3.90	3.91	3.93	33
34	1.43	1.43	1.44	1.44	1.45	93	3.91	3.92	3.94	3.95	3.97	34
35	1.47	1.47	1.48	1.49	1.49	94	3.95	3.97	3.98	4.00	4.01	35
36	1.51	1.52	1.52	1.53	1.53	95	3.99	4.01	4.02	4.04	4.06	36
37	1.55	1.56	1.56	1.57	1.58	96	4.03	4.05	4.07	4.08	4.10	37
38	1.59	1.60	1.61	1.61	1.62	97	4.08	4.09	4.11	4.12	4.14	38
39	1.64	1.64	1.65	1.66	1.66	98	4.12	4.14	4.15	4.17	4.18	39
40	1.68	1.68	1.69	1.70	1.70	99	4.16	4.18	4.19	4.21	4.23	40
41	1.72	1.73	1.73	1.74	1.75	100	4.20	4.22	4.24	4.25	4.27	41
42	1.76	1.77	1.78	1.78	1.79	200	8.41	8.44	8.48	8.51	8.54	42
43	1.80	1.81	1.82	1.83	1.83	300	12.62	12.67	12.72	12.77	12.82	43
44	1.85	1.85	1.86	1.87	1.88	400	16.83	16.89	16.96	17.03	17.09	44
45	1.89	1.90	1.90	1.91	1.92	500	21.04	21.12	21.20	21.28	21.37	45
46	1.93	1.94	1.95	1.95	1.96	600	25.24	25.34	25.44	25.54	25.64	46
47	1.97	1.98	1.99	2.00	2.00	700	29.45	29.57	29.68	29.80	29.91	47
48	2.01	2.02	2.03	2.04	2.05	800	33.66	33.79	33.92	34.06	34.19	48
49	2.06	2.07	2.07	2.08	2.09	900	37.87	38.02	38.17	38.31	38.46	49
50	2.10	2.11	2.12	2.12	2.13	1,000	42.08	42.24	42.41	42.57	42.74	50
51	2.14	2.15	2.16	2.17	2.17	2,000	84.16	84.49	84.82	85.15	85.47	51
52	2.18	2.19	2.20	2.21	2.22	3,000	126.24	126.74	127.23	127.72	128.21	52
53	2.23	2.23	2.24	2.25	2.26	4,000	168.32	168.98	169.64	170.30	170.95	53
54	2.27	2.28	2.29	2.29	2.30	5,000	210.41	211.23	212.05	212.87	213.69	54
55	2.31	2.32	2.33	2.34	2.35	6,000	252.49	253.47	254.46	255.45	256.43	55
56	2.35	2.36	2.37	2.38	2.39	7,000	294.57	295.72	296.87	298.02	299.17	56
57	2.39	2.40	2.41	2.42	2.43	8,000	336.65	337.97	339.28	340.60	341.91	57
58	2.44	2.45	2.45	2.46	2.47	9,000	378.74	380.21	381.69	383.17	384.65	58
59	2.48	2.49	2.50	2.51	2.52	10,000	420.82	422.46	424.11	425.76	427.39	59

\$10,000.

Interest at 6 per cent.,—from 261 to 265 days. From \$1 to \$10,000.

Days t.	260 Days Int.		261 Days Int.		262 Days Int.		263 Days Int.		264 Days Int.		265 Days Int.		Dolls. Princ'l	261 Days Int.		262 Days Int.		263 Days Int.		264 Days Int.		265 Days Int.	
	\$	c.	\$	c.	\$	c.	\$	c.	\$	c.	\$	c.		\$	c.	\$	c.	\$	c.	\$	c.	\$	c.
1	04	04	04	04	04	04	04	04	04	04	04	60	2.57	2.58	2.59	2.60	2.61						
2	08	08	08	08	08	08	08	08	08	08	61	2.61	2.62	2.63	2.64	2.65							
3	12	12	12	12	12	12	12	12	12	12	62	2.66	2.67	2.68	2.69	2.70							
4	17	17	17	17	17	17	17	17	17	17	63	2.70	2.71	2.72	2.73	2.74							
5	21	21	21	21	21	21	21	21	21	21	64	2.74	2.75	2.76	2.77	2.78							
6	25	25	25	25	25	25	25	25	25	25	65	2.78	2.79	2.81	2.82	2.83							
7	30	30	30	30	30	30	30	30	30	30	66	2.93	2.84	2.85	2.86	2.87							
8	34	34	34	34	34	34	34	34	34	34	67	2.87	2.88	2.89	2.90	2.91							
9	38	38	38	38	38	38	38	38	38	38	68	2.91	2.92	2.93	2.95	2.96							
10	42	43	43	43	43	43	43	43	43	43	69	2.96	2.97	2.98	2.99	3.00							
11	47	47	47	47	47	47	47	47	47	47	70	3.00	3.01	3.02	3.03	3.04							
12	51	51	51	51	51	51	51	51	51	51	71	3.04	3.05	3.06	3.08	3.09							
13	55	55	55	55	55	55	55	55	55	55	72	3.08	3.10	3.11	3.12	3.13							
14	60	60	60	60	60	60	60	60	60	60	73	3.13	3.14	3.15	3.16	3.18							
15	64	64	64	64	64	64	64	64	64	64	74	3.17	3.18	3.19	3.21	3.22							
16	68	68	68	68	68	68	68	68	68	68	75	3.21	3.23	3.24	3.25	3.26							
17	72	73	73	73	73	73	73	73	73	73	76	3.26	3.27	3.28	3.29	3.31							
18	77	77	77	77	77	77	77	77	77	77	77	3.30	3.31	3.32	3.34	3.35							
19	81	81	81	81	81	81	81	81	81	81	78	3.34	3.35	3.37	3.38	3.39							
20	85	86	86	86	86	86	86	86	86	86	79	3.38	3.40	3.41	3.42	3.44							
21	90	90	90	90	90	90	90	90	90	90	80	3.43	3.44	3.45	3.47	3.48							
22	94	94	94	94	94	94	94	94	94	94	81	3.47	3.48	3.50	3.51	3.52							
23	98	99	99	99	99	99	99	99	99	99	82	3.51	3.53	3.54	3.55	3.57							
24	1.02	1.03	1.03	1.04	1.04	1.04	1.04	1.04	1.04	1.04	83	3.56	3.57	3.58	3.60	3.61							
25	1.07	1.07	1.08	1.08	1.08	1.08	1.08	1.08	1.08	1.08	84	3.60	3.61	3.63	3.64	3.65							
26	1.11	1.11	1.12	1.12	1.12	1.12	1.12	1.12	1.12	1.12	85	3.64	3.66	3.67	3.68	3.70							
27	1.15	1.16	1.16	1.17	1.17	1.17	1.17	1.17	1.17	1.17	86	3.68	3.70	3.71	3.73	3.74							
28	1.20	1.20	1.21	1.21	1.21	1.21	1.21	1.21	1.21	1.21	87	3.73	3.74	3.76	3.77	3.78							
29	1.24	1.24	1.25	1.25	1.25	1.25	1.25	1.25	1.25	1.25	88	3.77	3.79	3.80	3.81	3.83							
30	1.28	1.29	1.29	1.30	1.30	1.30	1.30	1.30	1.30	1.30	89	3.81	3.83	3.84	3.86	3.87							
31	1.33	1.33	1.34	1.34	1.34	1.34	1.34	1.34	1.34	1.34	90	3.86	3.87	3.89	3.90	3.92							
32	1.37	1.37	1.38	1.38	1.38	1.38	1.38	1.38	1.38	1.38	91	3.90	3.91	3.93	3.94	3.96							
33	1.41	1.42	1.42	1.43	1.43	1.43	1.43	1.43	1.43	1.43	92	3.94	3.96	3.97	3.99	4.00							
34	1.45	1.46	1.46	1.47	1.47	1.47	1.47	1.47	1.47	1.47	93	3.99	4.00	4.02	4.03	4.05							
35	1.50	1.50	1.51	1.51	1.51	1.51	1.51	1.51	1.51	1.51	94	4.03	4.04	4.06	4.07	4.09							
36	1.54	1.55	1.55	1.56	1.56	1.56	1.56	1.56	1.56	1.56	95	4.07	4.09	4.10	4.12	4.13							
37	1.58	1.59	1.59	1.60	1.60	1.60	1.60	1.60	1.60	1.60	96	4.11	4.13	4.15	4.16	4.18							
38	1.63	1.63	1.64	1.64	1.64	1.64	1.64	1.64	1.64	1.64	97	4.16	4.17	4.19	4.20	4.22							
39	1.67	1.67	1.68	1.69	1.69	1.69	1.69	1.69	1.69	1.69	98	4.20	4.22	4.23	4.25	4.26							
40	1.71	1.72	1.72	1.73	1.73	1.73	1.73	1.73	1.73	1.73	99	4.24	4.26	4.28	4.29	4.31							
41	1.75	1.76	1.77	1.77	1.77	1.77	1.77	1.77	1.77	1.77	100	4.29	4.30	4.32	4.34	4.35							
42	1.80	1.80	1.81	1.82	1.82	1.82	1.82	1.82	1.82	1.82	200	8.58	8.61	8.64	8.67	8.71							
43	1.84	1.85	1.85	1.86	1.86	1.86	1.86	1.86	1.86	1.86	300	12.87	12.92	12.97	13.01	13.06							
44	1.88	1.89	1.90	1.90	1.90	1.90	1.90	1.90	1.90	1.90	400	17.16	17.22	17.29	17.35	17.42							
45	1.93	1.93	1.94	1.95	1.95	1.95	1.95	1.95	1.95	1.95	500	21.45	21.53	21.61	21.69	21.78							
46	1.97	1.98	1.98	1.99	1.99	1.99	1.99	1.99	1.99	1.99	600	25.74	25.84	25.94	26.03	26.13							
47	2.01	2.02	2.03	2.03	2.03	2.03	2.03	2.03	2.03	2.03	700	30.03	30.14	30.26	30.37	30.49							
48	2.05	2.06	2.07	2.08	2.08	2.08	2.08	2.08	2.08	2.08	800	34.32	34.45	34.58	34.71	34.84							
49	2.10	2.11	2.11	2.12	2.12	2.12	2.12	2.12	2.12	2.12	900	38.61	38.76	38.91	39.05	39.20							
50	2.14	2.15	2.16	2.16	2.16	2.16	2.16	2.16	2.16	2.16	1,000	42.90	43.06	43.23	43.39	43.56							
51	2.18	2.19	2.20	2.21	2.21	2.21	2.21	2.21	2.21	2.21	2,000	85.80	86.13	86.46	86.79	87.12							
52	2.23	2.23	2.24	2.25	2.25	2.25	2.25	2.25	2.25	2.25	3,000	128.71	129.20	129.69	130.19	130.68							
53	2.27	2.28	2.29	2.30	2.30	2.30	2.30	2.30	2.30	2.30	4,000	171.61	172.27	172.93	173.58	174.24							
54	2.31	2.32	2.33	2.34	2.34	2.34	2.34	2.34	2.34	2.34	5,000	214.52	215.34	216.16	216.98	217.80							
55	2.35	2.36	2.37	2.38	2.38	2.38	2.38	2.38	2.38	2.38	6,000	257.42	258.41	259.39	260.38	261.37							
56	2.40	2.41	2.42	2.43	2.43	2.43	2.43	2.43	2.43	2.43	7,000	300.32	301.47	302.63	303.78	304.93							
57	2.44	2.45	2.46	2.47	2.47	2.47	2.47	2.47	2.47	2.47	8,000	343.23	344.54	345.86	347.17	348.49							
58	2.48	2.49	2.50	2.51	2.51	2.51	2.51	2.51	2.51	2.51	9,000	386.13	387.61	389.09	390.57	392.05							
59	2.53	2.54	2.55	2.56	2.56	2.56	2.56	2.56	2.56	2.56	10,000	429.04	430.68	432.32	433.97	435.61							

Interest at 6 per cent.,—from 266 to 270 days. From \$1 to \$10,000.

Dolls. Princ'l	266	267	268	269	270	Dolls. Princ'l	266	267	268	269	270
	Days Int.	Days Int.	Days Int.	Days Int.	Days Int.		Days Int.	Days Int.	Days Int.	Days Int.	Days Int.
	\$ c.	\$ c.	\$ c.	\$ c.	\$ c.		\$ c.	\$ c.	\$ c.	\$ c.	\$ c.
1	04	04	04	04	04	60	2.62	2.63	2.64	2.65	2.66
2	08	08	08	08	08	61	2.66	2.67	2.68	2.69	2.70
3	13	13	13	13	13	62	2.71	2.72	2.73	2.74	2.75
4	17	17	17	17	17	63	2.75	2.76	2.77	2.78	2.79
5	21	21	22	22	22	64	2.79	2.80	2.81	2.83	2.84
6	26	26	26	26	26	65	2.84	2.85	2.86	2.87	2.88
7	30	30	30	30	31	66	2.88	2.89	2.90	2.91	2.92
8	34	35	35	35	35	67	2.92	2.94	2.95	2.96	2.97
9	39	39	39	39	39	68	2.97	2.98	2.99	3.00	3.01
10	43	43	44	44	44	69	3.01	3.02	3.03	3.05	3.06
11	48	48	48	48	48	70	3.06	3.07	3.08	3.09	3.10
12	52	52	52	53	53	71	3.10	3.11	3.12	3.13	3.15
13	56	57	57	57	57	72	3.14	3.16	3.17	3.18	3.19
14	61	61	61	61	62	73	3.19	3.20	3.21	3.22	3.24
15	65	65	66	66	66	74	3.23	3.24	3.26	3.27	3.28
16	69	70	70	70	71	75	3.27	3.29	3.30	3.31	3.32
17	74	74	74	75	75	76	3.32	3.33	3.34	3.36	3.37
18	78	79	79	79	79	77	3.36	3.37	3.39	3.40	3.41
19	83	83	83	84	84	78	3.41	3.42	3.43	3.44	3.46
20	87	87	88	88	88	79	3.45	3.46	3.48	3.49	3.50
21	91	92	92	92	93	80	3.49	3.51	3.52	3.53	3.55
22	96	96	96	97	97	81	3.54	3.55	3.56	3.58	3.59
23	1.00	1.00	1.01	1.01	1.02	82	3.58	3.59	3.61	3.62	3.63
24	1.04	1.05	1.05	1.06	1.06	83	3.62	3.64	3.65	3.67	3.68
25	1.09	1.09	1.10	1.10	1.10	84	3.67	3.68	3.70	3.71	3.72
26	1.13	1.14	1.14	1.14	1.15	85	3.71	3.73	3.74	3.75	3.77
27	1.18	1.18	1.18	1.19	1.19	86	3.76	3.77	3.78	3.80	3.81
28	1.22	1.22	1.23	1.23	1.24	87	3.80	3.81	3.83	3.84	3.86
29	1.26	1.27	1.27	1.28	1.28	88	3.84	3.86	3.87	3.89	3.90
30	1.31	1.31	1.32	1.32	1.33	89	3.89	3.90	3.92	3.93	3.95
31	1.35	1.36	1.36	1.37	1.37	90	3.93	3.95	3.96	3.97	3.99
32	1.39	1.40	1.40	1.41	1.42	91	3.97	3.99	4.00	4.02	4.03
33	1.44	1.44	1.45	1.45	1.46	92	4.02	4.03	4.05	4.06	4.08
34	1.48	1.49	1.49	1.50	1.50	93	4.06	4.08	4.09	4.11	4.12
35	1.53	1.53	1.54	1.54	1.55	94	4.12	4.13	4.14	4.15	4.17
36	1.57	1.58	1.58	1.59	1.59	95	4.15	4.16	4.18	4.20	4.21
37	1.61	1.62	1.63	1.63	1.64	96	4.19	4.21	4.22	4.24	4.26
38	1.66	1.66	1.67	1.68	1.68	97	4.24	4.25	4.27	4.28	4.30
39	1.70	1.71	1.71	1.72	1.73	98	4.28	4.30	4.31	4.33	4.34
40	1.74	1.75	1.76	1.76	1.77	99	4.32	4.34	4.36	4.37	4.39
41	1.79	1.79	1.80	1.81	1.81	100	4.37	4.38	4.40	4.42	4.43
42	1.83	1.84	1.85	1.85	1.86	200	8.74	8.77	8.81	8.84	8.87
43	1.88	1.88	1.89	1.90	1.90	300	13.11	13.16	13.21	13.26	13.31
44	1.92	1.93	1.93	1.94	1.95	400	17.49	17.55	17.32	17.68	17.75
45	1.96	1.97	1.98	1.98	1.99	500	21.86	21.94	22.02	22.11	22.19
46	2.01	2.01	2.02	2.03	2.04	600	26.23	26.33	26.43	26.53	26.63
47	2.05	2.06	2.07	2.07	2.08	700	30.60	30.72	30.83	30.95	31.06
48	2.09	2.10	2.11	2.12	2.13	800	34.98	35.11	35.24	35.37	35.50
49	2.14	2.15	2.15	2.16	2.17	900	39.35	39.50	39.64	39.79	39.94
50	2.18	2.19	2.20	2.21	2.21	1,000	43.72	43.89	44.05	44.21	44.38
51	2.23	2.23	2.24	2.25	2.26	2,000	87.45	87.78	88.11	88.43	88.76
52	2.27	2.28	2.29	2.29	2.30	3,000	131.17	131.67	132.16	132.65	133.15
53	2.31	2.32	2.33	2.34	2.35	4,000	174.90	175.56	176.21	176.87	177.53
54	2.36	2.37	2.37	2.38	2.39	5,000	218.63	219.45	220.27	221.09	221.91
55	2.40	2.41	2.42	2.43	2.44	6,000	262.35	263.34	264.32	265.31	266.30
56	2.44	2.45	2.46	2.47	2.48	7,000	306.08	307.23	308.38	309.53	310.68
57	2.49	2.50	2.51	2.52	2.52	8,000	349.80	351.12	352.43	353.75	355.06
58	2.53	2.54	2.55	2.56	2.57	9,000	393.53	395.01	396.49	397.97	399.45
59	2.57	2.58	2.59	2.60	2.61	10,000	437.26	438.80	440.34	441.89	443.83

Interest

Dolls. Princ'l	266	267	268	269	270
Days Int.	Days Int.	Days Int.	Days Int.	Days Int.	Days Int.
1					
2					
3					
4					
5					
6					
7					
8					
9					
10					
11					
12					
13					
14					
15					
16					
17					
18					
19					
20					
21					
22					
23					
24					
25					
26					
27					
28					
29					
30					
31					
32					
33					
34					
35					
36					
37					
38					
39					
40					
41					
42					
43					
44					
45					
46					
47					
48					
49					
50					
51					
52					
53					
54					
55					
56					
57					
58					
59					

to \$10,000.

Interest at 6 per cent.,—from 271 to 275 days. From \$1 to \$10,000.

269 Days Int.	270 Days Int.
\$ c.	\$ c.
2.65	2.66
2.69	2.70
2.74	2.75
2.78	2.79
2.83	2.84
2.87	2.88
2.91	2.92
2.96	2.97
3.00	3.01
3.05	3.06
3.09	3.10
3.13	3.15
3.18	3.19
3.24	3.24
3.27	3.28
3.31	3.32
3.36	3.37
3.40	3.41
3.44	3.46
3.49	3.50
3.53	3.55
3.58	3.59
3.62	3.63
3.67	3.68
3.71	3.72
3.75	3.77
3.80	3.81
3.84	3.86
3.89	3.90
3.93	3.95
3.97	3.99
4.02	4.03
4.06	4.08
4.11	4.12
4.15	4.17
4.20	4.21
4.24	4.26
4.28	4.30
4.33	4.34
4.37	4.39
4.42	4.43
8.84	8.87
3.26	13.31
7.68	17.75
2.11	22.19
6.53	26.63
0.95	31.06
5.37	35.50
9.79	39.94
4.21	44.38
8.43	88.76
2.65	133.15
6.87	177.53
1.09	221.91
5.31	266.30
9.53	310.68
3.75	355.06
7.97	399.45
2.19	443.83

Dolls. Princ'l	271	272	273	274	275	Dolls. Princ'l	271	272	273	274	275
	Days Int.	Days Int.	Days Int.	Days Int.	Days Int.		Days Int.	Days Int.	Days Int.	Days Int.	Days Int.
	\$ c.	\$ c.	\$ c.	\$ c.	\$ c.		\$ c.	\$ c.	\$ c.	\$ c.	\$ c.
1	04	04	04	04	04	60	2.67	2.68	2.69	2.70	2.71
2	08	08	08	09	09	61	2.71	2.72	2.73	2.74	2.75
3	13	13	13	13	13	62	2.76	2.77	2.78	2.79	2.80
4	17	17	17	18	18	63	2.80	2.81	2.82	2.83	2.84
5	22	22	22	22	22	64	2.85	2.86	2.87	2.88	2.89
6	26	26	26	27	27	65	2.89	2.90	2.91	2.92	2.93
7	31	31	31	31	31	66	2.94	2.95	2.96	2.97	2.98
8	35	35	35	36	36	67	2.98	2.99	3.00	3.01	3.02
9	40	40	40	40	40	68	3.02	3.04	3.05	3.06	3.07
10	44	44	44	45	45	69	3.07	3.08	3.09	3.10	3.11
11	49	49	49	49	49	70	3.11	3.12	3.14	3.15	3.16
12	53	53	53	54	54	71	3.16	3.17	3.18	3.19	3.20
13	57	58	58	58	58	72	3.20	3.21	3.23	3.24	3.25
14	62	62	62	63	63	73	3.25	3.26	3.27	3.28	3.30
15	66	67	67	67	67	74	3.29	3.30	3.32	3.33	3.34
16	71	71	71	72	72	75	3.34	3.35	3.36	3.37	3.39
17	75	76	76	76	76	76	3.38	3.39	3.41	3.42	3.43
18	80	80	80	81	81	77	3.43	3.44	3.45	3.46	3.48
19	84	84	85	85	85	78	3.47	3.48	3.50	3.51	3.52
20	89	89	89	90	90	79	3.51	3.53	3.54	3.55	3.57
21	93	93	94	94	94	80	3.56	3.57	3.59	3.60	3.61
22	98	98	98	99	99	81	3.60	3.62	3.63	3.64	3.66
23	1.02	1.02	1.03	1.03	1.03	82	3.65	3.66	3.67	3.69	3.70
24	1.06	1.07	1.07	1.08	1.08	83	3.69	3.71	3.72	3.73	3.75
25	1.11	1.11	1.12	1.12	1.13	84	3.74	3.75	3.76	3.78	3.79
26	1.15	1.16	1.16	1.17	1.17	85	3.78	3.80	3.81	3.82	3.84
27	1.20	1.20	1.21	1.21	1.22	86	3.83	3.84	3.85	3.87	3.88
28	1.24	1.25	1.25	1.26	1.26	87	3.87	3.88	3.90	3.91	3.93
29	1.29	1.29	1.30	1.30	1.31	88	3.92	3.93	3.94	3.96	3.97
30	1.33	1.34	1.34	1.35	1.35	89	3.96	3.97	3.99	4.00	4.02
31	1.38	1.38	1.39	1.39	1.40	90	4.00	4.02	4.03	4.05	4.06
32	1.42	1.43	1.43	1.44	1.44	91	4.05	4.06	4.08	4.09	4.11
33	1.47	1.47	1.48	1.48	1.49	92	4.09	4.11	4.12	4.14	4.15
34	1.51	1.52	1.52	1.53	1.53	93	4.14	4.15	4.17	4.18	4.20
35	1.55	1.56	1.57	1.57	1.58	94	4.18	4.20	4.21	4.23	4.24
36	1.60	1.60	1.61	1.62	1.62	95	4.23	4.24	4.26	4.27	4.29
37	1.64	1.65	1.66	1.66	1.67	96	4.27	4.29	4.30	4.32	4.33
38	1.69	1.69	1.70	1.71	1.71	97	4.32	4.33	4.35	4.36	4.38
39	1.73	1.74	1.75	1.75	1.76	98	4.35	4.38	4.39	4.41	4.43
40	1.78	1.78	1.79	1.80	1.80	99	4.41	4.42	4.44	4.45	4.47
41	1.82	1.83	1.83	1.84	1.85	100	4.45	4.47	4.48	4.50	4.52
42	1.87	1.87	1.88	1.89	1.89	200	8.91	8.94	8.97	9.00	9.04
43	1.91	1.92	1.92	1.93	1.94	300	13.36	13.41	13.46	13.51	13.56
44	1.96	1.96	1.97	1.98	1.98	400	17.81	17.88	17.95	18.01	18.08
45	2.00	2.01	2.01	2.02	2.03	500	22.27	22.35	22.43	22.52	22.60
46	2.04	2.05	2.06	2.07	2.07	600	26.72	26.82	26.92	27.02	27.12
47	2.09	2.10	2.10	2.11	2.12	700	31.18	31.29	31.41	31.52	31.64
48	2.13	2.14	2.15	2.16	2.16	800	35.63	35.77	35.90	36.03	36.16
49	2.18	2.19	2.19	2.20	2.21	900	40.09	40.24	40.38	40.53	40.68
50	2.22	2.23	2.24	2.25	2.26	1,000	44.54	44.71	44.87	45.04	45.20
51	2.27	2.28	2.28	2.29	2.30	2,000	89.09	89.42	89.75	90.08	90.41
52	2.31	2.32	2.33	2.34	2.35	3,000	133.64	134.13	134.63	135.12	135.61
53	2.36	2.36	2.37	2.38	2.39	4,000	178.19	178.84	179.50	180.16	180.82
54	2.40	2.41	2.42	2.43	2.44	5,000	222.74	223.56	224.38	225.20	226.02
55	2.45	2.45	2.46	2.47	2.48	6,000	267.28	268.27	269.26	270.24	271.23
56	2.49	2.50	2.51	2.52	2.53	7,000	311.83	312.98	314.13	315.28	316.43
57	2.53	2.54	2.55	2.56	2.57	8,000	356.38	357.69	359.01	360.32	361.64
58	2.58	2.59	2.60	2.61	2.62	9,000	400.93	402.41	403.89	405.37	406.84
59	2.62	2.63	2.64	2.65	2.66	10,000	445.47	447.12	448.76	450.41	452.05

Interest at 6 per cent.,—from 276 to 280 days. From \$1 to \$10,000.

Inter

Dolls. Princ'l	276	277	278	279	280	Dolls. Princ'l	276	277	278	279	280	Dolls. Princ'l
	Days Int.	Days Int.	Days Int.	Days Int.	Days Int.		Days Int.	Days Int.	Days Int.	Days Int.	Days Int.	
	\$ c.	\$ c.	\$ c.	\$ c.	\$ c.		\$ c.	\$ c.	\$ c.	\$ c.	\$ c.	
1	04	04	04	04	04	60	2.72	2.73	2.74	2.75	2.76	1
2	09	09	09	09	09	61	2.76	2.77	2.78	2.79	2.80	2
3	13	13	13	13	13	62	2.81	2.82	2.83	2.84	2.85	3
4	18	18	18	18	18	63	2.85	2.86	2.87	2.88	2.89	4
5	22	22	22	22	22	64	2.90	2.91	2.92	2.93	2.94	5
6	27	27	27	27	27	65	2.94	2.95	2.97	2.98	2.99	6
7	31	31	31	32	32	66	2.99	3.00	3.01	3.02	3.03	7
8	36	36	36	36	36	67	3.03	3.05	3.06	3.07	3.08	8
9	40	40	41	41	41	68	3.08	3.09	3.10	3.11	3.12	9
10	45	45	45	45	46	69	3.13	3.14	3.15	3.16	3.17	10
11	49	50	50	50	50	70	3.17	3.18	3.19	3.21	3.22	11
12	54	54	54	55	55	71	3.22	3.23	3.24	3.25	3.26	12
13	58	59	59	59	59	72	3.26	3.27	3.29	3.30	3.31	13
14	63	63	63	64	64	73	3.31	3.32	3.33	3.34	3.36	14
15	68	68	68	68	69	74	3.35	3.36	3.38	3.39	3.40	15
16	72	72	73	73	73	75	3.40	3.41	3.42	3.43	3.45	16
17	77	77	77	77	78	76	3.44	3.46	3.47	3.48	3.49	17
18	81	81	82	82	82	77	3.49	3.50	3.51	3.53	3.54	18
19	86	86	86	87	87	78	3.53	3.55	3.56	3.57	3.59	19
20	90	91	91	91	92	79	3.58	3.59	3.61	3.62	3.63	20
21	95	95	95	96	96	80	3.62	3.64	3.65	3.66	3.68	21
22	99	1.00	1.00	1.00	1.01	81	3.67	3.68	3.70	3.71	3.72	22
23	1.04	1.04	1.05	1.05	1.05	82	3.72	3.73	3.74	3.76	3.77	23
24	1.08	1.09	1.09	1.10	1.10	83	3.76	3.77	3.79	3.80	3.82	24
25	1.13	1.13	1.14	1.14	1.15	84	3.81	3.82	3.83	3.85	3.86	25
26	1.17	1.18	1.18	1.19	1.19	85	3.85	3.87	3.88	3.89	3.91	26
27	1.22	1.22	1.23	1.23	1.24	86	3.90	3.91	3.93	3.94	3.95	27
28	1.27	1.27	1.27	1.28	1.28	87	3.94	3.96	3.97	3.99	4.00	28
29	1.31	1.32	1.32	1.33	1.33	88	3.99	4.00	4.02	4.03	4.05	29
30	1.36	1.36	1.37	1.37	1.38	89	4.03	4.05	4.06	4.08	4.09	30
31	1.40	1.41	1.41	1.42	1.42	90	4.08	4.09	4.11	4.12	4.14	31
32	1.45	1.45	1.46	1.46	1.47	91	4.12	4.14	4.15	4.17	4.18	32
33	1.49	1.50	1.50	1.51	1.51	92	4.17	4.18	4.20	4.21	4.23	33
34	1.54	1.54	1.55	1.55	1.56	93	4.21	4.23	4.24	4.26	4.28	34
35	1.58	1.59	1.59	1.60	1.61	94	4.26	4.28	4.29	4.31	4.32	35
36	1.63	1.63	1.64	1.65	1.65	95	4.31	4.32	4.34	4.35	4.37	36
37	1.67	1.68	1.69	1.69	1.70	96	4.35	4.37	4.38	4.40	4.41	37
38	1.72	1.73	1.73	1.74	1.74	97	4.40	4.41	4.43	4.44	4.46	38
39	1.76	1.77	1.78	1.78	1.79	98	4.44	4.46	4.47	4.49	4.51	39
40	1.81	1.82	1.82	1.83	1.84	99	4.49	4.50	4.52	4.54	4.55	40
41	1.86	1.86	1.87	1.88	1.88	100	4.53	4.55	4.56	4.58	4.60	41
42	1.90	1.91	1.91	1.92	1.93	200	9.07	9.10	9.14	9.17	9.20	42
43	1.95	1.95	1.96	1.97	1.97	300	13.61	13.66	13.71	13.75	13.80	43
44	1.99	2.00	2.01	2.01	2.02	400	18.14	18.21	18.27	18.34	18.41	44
45	2.04	2.04	2.05	2.06	2.07	500	22.68	22.76	22.84	22.93	23.01	45
46	2.08	2.09	2.10	2.10	2.11	600	27.22	27.32	27.41	27.51	27.61	46
47	2.13	2.14	2.14	2.15	2.16	700	31.75	31.87	31.98	32.10	32.21	47
48	2.17	2.18	2.19	2.20	2.20	800	36.29	36.42	36.55	36.69	36.82	48
49	2.22	2.23	2.23	2.24	2.25	900	40.83	40.98	41.12	41.27	41.42	49
50	2.26	2.27	2.28	2.29	2.30	1,000	45.37	45.53	45.69	45.86	46.02	50
51	2.31	2.32	2.33	2.33	2.34	2,000	90.74	91.06	91.39	91.72	92.05	51
52	2.35	2.36	2.37	2.38	2.39	3,000	136.11	136.60	137.09	137.58	138.08	52
53	2.40	2.41	2.42	2.43	2.43	4,000	181.47	182.13	182.79	183.45	184.11	53
54	2.44	2.45	2.46	2.47	2.48	5,000	226.84	227.67	228.49	229.31	230.13	54
55	2.49	2.50	2.51	2.52	2.53	6,000	272.21	273.20	274.19	275.17	276.16	55
56	2.54	2.54	2.55	2.56	2.57	7,000	317.58	318.74	319.89	321.04	322.19	56
57	2.58	2.59	2.60	2.61	2.62	8,000	362.95	364.27	365.58	366.90	368.21	57
58	2.63	2.64	2.65	2.66	2.66	9,000	408.32	409.80	411.28	412.76	414.24	58
59	2.67	2.68	2.69	2.70	2.71	10,000	453.69	455.34	456.98	458.63	460.27	59

\$10,000.

Interest at 6 per cent.,--from 281 to 285 days From \$1 to \$10,000.

279		280		281		282		283		284		285		281		282		283		284		285	
Days	Int.	Days	Int.	Days	Int.	Days	Int.	Days	Int.	Days	Int.	Days	Int.	Days	Int.	Days	Int.	Days	Int.	Days	Int.	Days	Int.
c.	\$	c.	\$	\$	c.	\$	c.	\$	c.	\$	c.	\$	c.	\$	\$	c.	\$	\$	c.	\$	\$	c.	\$
2.75	2.76	1	04	04	04	04	04	04	04	60	2.77	2.78	2.79	2.80	2.81	2.81	2.82	2.83	2.84	2.85	2.86	2.87	
2.79	2.80	2	09	09	09	09	09	09	09	61	2.81	2.82	2.83	2.84	2.85	2.86	2.87	2.88	2.89	2.90	2.91	2.92	
2.84	2.85	3	13	13	13	13	13	13	13	62	2.86	2.87	2.88	2.89	2.90	2.91	2.92	2.93	2.94	2.95	2.96	2.97	
2.88	2.89	4	18	18	18	18	18	18	18	63	2.91	2.92	2.93	2.94	2.95	2.96	2.97	2.98	2.99	3.00	3.01	3.02	
2.93	2.94	5	23	23	23	23	23	23	23	64	2.95	2.96	2.97	2.98	2.99	3.00	3.01	3.02	3.03	3.04	3.05	3.06	
2.98	2.99	6	27	27	27	27	27	27	27	65	3.00	3.01	3.02	3.03	3.04	3.05	3.06	3.07	3.08	3.09	3.10	3.11	
3.02	3.03	7	32	32	32	32	32	32	32	66	3.04	3.05	3.06	3.07	3.08	3.09	3.10	3.11	3.12	3.13	3.14	3.15	
3.07	3.08	8	36	37	37	37	37	37	37	67	3.09	3.10	3.11	3.12	3.13	3.14	3.15	3.16	3.17	3.18	3.19	3.20	
3.11	3.12	9	41	41	41	41	41	41	41	68	3.14	3.15	3.16	3.17	3.18	3.19	3.20	3.21	3.22	3.23	3.24	3.25	
3.16	3.17	10	46	46	46	46	46	46	46	69	3.18	3.19	3.20	3.21	3.22	3.23	3.24	3.25	3.26	3.27	3.28	3.29	
3.21	3.22	11	50	50	51	51	51	51	51	70	3.23	3.24	3.25	3.26	3.27	3.28	3.29	3.30	3.31	3.32	3.33	3.34	
3.25	3.26	12	55	55	55	55	55	55	55	71	3.27	3.29	3.30	3.31	3.32	3.33	3.34	3.35	3.36	3.37	3.38	3.39	
3.3	3.31	13	60	60	60	60	60	60	60	72	3.32	3.33	3.34	3.35	3.36	3.37	3.38	3.39	3.40	3.41	3.42	3.43	
3.34	3.36	14	64	64	65	65	65	65	65	73	3.37	3.38	3.39	3.40	3.41	3.42	3.43	3.44	3.45	3.46	3.47	3.48	
3.39	3.40	15	69	69	69	69	69	69	69	74	3.41	3.43	3.44	3.45	3.46	3.47	3.48	3.49	3.50	3.51	3.52	3.53	
3.43	3.45	16	73	74	74	74	74	74	74	75	3.46	3.47	3.48	3.49	3.50	3.51	3.52	3.53	3.54	3.55	3.56	3.57	
3.48	3.49	17	78	78	79	79	79	79	79	76	3.51	3.52	3.53	3.54	3.55	3.56	3.57	3.58	3.59	3.60	3.61	3.62	
3.53	3.54	18	83	83	83	83	83	83	83	77	3.55	3.56	3.58	3.59	3.60	3.61	3.62	3.63	3.64	3.65	3.66	3.67	
3.57	3.59	19	87	88	88	88	88	88	88	78	3.60	3.61	3.62	3.63	3.64	3.65	3.66	3.67	3.68	3.69	3.70	3.71	
3.62	3.63	20	92	92	93	93	93	93	93	79	3.64	3.66	3.67	3.68	3.69	3.70	3.71	3.72	3.73	3.74	3.75	3.76	
3.66	3.68	21	97	97	97	97	97	97	97	80	3.69	3.70	3.72	3.73	3.74	3.75	3.76	3.77	3.78	3.79	3.80	3.81	
3.71	3.72	22	1.01	1.01	1.02	1.02	1.02	1.03	1.03	81	3.74	3.75	3.76	3.77	3.78	3.79	3.80	3.81	3.82	3.83	3.84	3.85	
3.76	3.77	23	1.06	1.06	1.06	1.07	1.07	1.07	1.07	82	3.78	3.80	3.81	3.82	3.83	3.84	3.85	3.86	3.87	3.88	3.89	3.90	
3.80	3.82	24	1.10	1.11	1.11	1.12	1.12	1.12	1.12	83	3.83	3.84	3.86	3.87	3.88	3.89	3.90	3.91	3.92	3.93	3.94	3.95	
3.85	3.86	25	1.15	1.15	1.16	1.16	1.17	1.17	1.17	84	3.88	3.89	3.90	3.92	3.93	3.94	3.95	3.96	3.97	3.98	3.99	4.00	
3.89	3.91	26	1.20	1.20	1.21	1.21	1.21	1.21	1.21	85	3.92	3.94	3.95	3.96	3.98	3.99	4.00	4.01	4.02	4.03	4.04	4.05	
3.94	3.95	27	1.24	1.25	1.25	1.26	1.26	1.26	1.26	86	3.97	3.98	4.00	4.01	4.02	4.03	4.04	4.06	4.07	4.08	4.09	4.10	
3.99	4.00	28	1.29	1.29	1.30	1.30	1.31	1.31	1.31	87	4.01	4.03	4.04	4.06	4.07	4.08	4.09	4.10	4.12	4.13	4.14	4.15	
4.03	4.05	29	1.33	1.34	1.34	1.35	1.35	1.35	1.35	88	4.06	4.07	4.09	4.10	4.12	4.13	4.14	4.15	4.16	4.17	4.18	4.19	
4.08	4.09	30	1.38	1.39	1.39	1.40	1.40	1.40	1.40	89	4.11	4.12	4.14	4.15	4.16	4.17	4.18	4.20	4.21	4.22	4.23	4.24	
4.12	4.14	31	1.43	1.43	1.44	1.44	1.45	1.45	1.45	90	4.15	4.17	4.18	4.20	4.21	4.22	4.23	4.24	4.26	4.27	4.28	4.29	
4.17	4.18	32	1.47	1.48	1.48	1.49	1.49	1.49	1.49	91	4.20	4.21	4.23	4.24	4.26	4.27	4.28	4.29	4.31	4.32	4.33	4.34	
4.21	4.23	33	1.52	1.52	1.53	1.54	1.54	1.54	1.54	92	4.24	4.26	4.27	4.29	4.31	4.32	4.33	4.34	4.36	4.37	4.38	4.39	
4.26	4.28	34	1.57	1.57	1.58	1.58	1.59	1.59	1.59	93	4.29	4.31	4.32	4.34	4.36	4.37	4.38	4.39	4.41	4.42	4.43	4.44	
4.31	4.32	35	1.61	1.62	1.62	1.63	1.63	1.63	1.63	94	4.34	4.35	4.37	4.38	4.40	4.41	4.42	4.43	4.45	4.46	4.47	4.48	
4.35	4.37	36	1.66	1.66	1.67	1.68	1.68	1.68	1.68	95	4.38	4.40	4.41	4.43	4.45	4.46	4.47	4.48	4.50	4.51	4.52	4.53	
4.40	4.41	37	1.70	1.71	1.72	1.72	1.73	1.73	1.73	96	4.43	4.45	4.46	4.48	4.49	4.50	4.51	4.52	4.54	4.55	4.56	4.57	
4.44	4.46	38	1.75	1.76	1.76	1.77	1.78	1.78	1.78	97	4.48	4.49	4.51	4.52	4.54	4.55	4.56	4.57	4.59	4.60	4.61	4.62	
4.49	4.51	39	1.80	1.80	1.81	1.82	1.82	1.82	1.82	98	4.52	4.54	4.55	4.57	4.59	4.60	4.61	4.62	4.64	4.65	4.66	4.67	
4.54	4.55	40	1.84	1.85	1.86	1.86	1.87	1.87	1.87	99	4.57	4.58	4.60	4.62	4.63	4.64	4.65	4.66	4.68	4.69	4.70	4.71	
4.58	4.60	41	1.89	1.90	1.90	1.91	1.92	1.92	1.92	100	4.61	4.63	4.65	4.66	4.68	4.69	4.70	4.71	4.73	4.74	4.75	4.76	
4.63	4.64	42	1.94	1.94	1.95	1.96	1.96	1.96	1.96	200	9.23	9.27	9.30	9.33	9.37	9.40	9.43	9.46	9.49	9.52	9.55	9.58	
4.68	4.70	43	1.98	1.99	2.00	2.00	2.01	2.01	2.01	300	13.85	13.90	13.95	14.00	14.05	14.10	14.15	14.20	14.25	14.30	14.35	14.40	
4.73	4.75	44	2.03	2.03	2.04	2.05	2.06	2.06	2.06	400	18.47	18.54	18.60	18.67	18.74	18.80	18.87	18.94	19.01	19.08	19.15	19.22	
4.78	4.80	45	2.07	2.08	2.09	2.10	2.10	2.10	2.10	500	23.09	23.17	23.26	23.34	23.42	23.50	23.59	23.67	23.76	23.84	23.93	24.01	
4.83	4.85	46	2.12	2.13	2.13	2.14	2.15	2.15	2.15	600	27.71	27.81	27.91	28.01	28.11	28.21	28.31	28.41	28.51	28.61	28.71	28.81	
4.88	4.90	47	2.17	2.17	2.18	2.19	2.20	2.20	2.20	700	32.33	32.44	32.56	32.67	32.79	32.90	33.01	33.12	33.23	33.34	33.45	33.56	
4.93	4.95	48	2.21	2.22	2.23	2.24	2.24	2.24	2.24	800	36.95	37.08	37.21	37.34	37.47	37.60	37.73	37.86	37.99	38.12	38.25	38.38	
4.98	5.00	49	2.26	2.27	2.27	2.28	2.29	2.29	2.29	900	41.57	41.72	41.86	42.01	42.16	42.30	42.45	42.60	42.75	42.90	43.05	43.20	
5.03	5.05	50	2.30	2.31	2.32	2.33	2.34	2.34	2.34	1,000	46.19	46.35	46.52	46.68	46.84	47.00	47.16	47.32	47.48	47.64	47.80	47.96	
5.08	5.10	51	2.35	2.36	2.37	2.38	2.38	2.38	2.38	2,000	92.38	92.71	93.04	93.37	93.69	94.02	94.35	94.68	95.01	95.34	95.67	96.00	
5.13	5.15	52	2.40	2.41	2.41	2.42	2.43	2.43	2.43	3,000	138.57	139.06	139.56	140.05	140.54	141.03	141.52	142.01	142.50	143.00	143.49	143.98	
5.18	5.20	53	2.44	2.45	2.46	2.47	2.48	2.48	2.48	4,000	184.76	185.42	186.08	186.74	187.39	188.05	188.71	189.37	190.03	190.69	191.35	192.01	
5.23	5.25	54	2.49	2.50	2.51	2.52	2.52	2.52	2.52	5,000	230.95	231.78	232.60	233.42	234.24	235.06	235.88	236.70	237.52	238.34	239.16	240.00	
5.28	5.30	55	2.54	2.54	2.55	2.56	2.57	2.57	2.57	6,000	277.15	278.13	279.12	280.11	281.09	282.08	283.06	284.05	285.04	286.03	287.02	288.01	
5.33	5.35	56	2.58	2.59	2.60	2.61	2.62	2.62	2.62	7,000	323.34	324.49	325.64	326.79	327.94	329.09	330.24	331.39	332.54	333.69	334.84	336.00	
5.38	5.40	57	2.63	2.64	2.65	2.66	2.67	2.67	2.67	8,000	369.53	370.84	372.16	373.47	374.79								

Interest at 6 per cent.,—from 286 to 290 days. From \$1 to \$10,000.

Inter

Dolls. Princ ^l	286		287		288		289		290		Dolls. Princ ^l	Dolls. Princ ^l
	Days Int.	\$ c.	Days Int.	\$ c.	Days Int.	\$ c.	Days Int.	\$ c.	Days Int.	\$ c.		
1	04	04	04	04	04	04	04	04	04	04	60	1
2	09	09	09	09	09	09	09	09	09	09	61	2
3	14	14	14	14	14	14	14	14	14	14	62	3
4	18	18	18	18	18	18	18	18	18	18	63	4
5	23	23	23	23	23	23	23	23	23	23	64	5
6	28	28	28	28	28	28	28	28	28	28	65	6
7	32	33	33	33	33	33	33	33	33	33	66	7
8	37	37	37	37	37	37	37	37	37	37	67	8
9	42	42	42	42	42	42	42	42	42	42	68	9
10	47	47	47	47	47	47	47	47	47	47	69	10
11	51	51	52	52	52	52	52	52	52	52	70	11
12	56	56	56	56	57	57	57	57	57	57	71	12
13	61	61	61	61	61	61	61	61	61	61	72	13
14	65	66	66	66	66	66	66	66	66	66	73	14
15	70	70	71	71	71	71	71	71	71	71	74	15
16	75	75	75	75	76	76	76	76	76	76	75	16
17	79	80	80	80	80	81	81	81	81	81	76	17
18	84	84	85	85	85	85	85	85	85	85	77	18
19	89	89	89	89	90	90	90	90	90	90	78	19
20	94	94	94	95	95	95	95	95	95	95	79	20
21	98	99	99	99	99	1.00	1.00	1.00	1.00	1.00	80	21
22	1.03	1.03	1.04	1.04	1.04	1.04	1.04	1.04	1.04	1.04	81	22
23	1.08	1.08	1.08	1.09	1.09	1.09	1.09	1.09	1.09	1.09	82	23
24	1.12	1.13	1.13	1.14	1.14	1.14	1.14	1.14	1.14	1.14	83	24
25	1.17	1.17	1.18	1.18	1.19	1.19	1.19	1.19	1.19	1.19	84	25
26	1.22	1.22	1.23	1.23	1.23	1.23	1.23	1.23	1.23	1.23	85	26
27	1.26	1.27	1.27	1.28	1.28	1.28	1.28	1.28	1.28	1.28	86	27
28	1.31	1.32	1.32	1.33	1.33	1.33	1.33	1.33	1.33	1.33	87	28
29	1.36	1.36	1.37	1.37	1.38	1.38	1.38	1.38	1.38	1.38	88	29
30	1.41	1.41	1.42	1.42	1.43	1.43	1.43	1.43	1.43	1.43	89	30
31	1.45	1.46	1.46	1.47	1.47	1.47	1.47	1.47	1.47	1.47	90	31
32	1.50	1.50	1.51	1.52	1.52	1.52	1.52	1.52	1.52	1.52	91	32
33	1.55	1.55	1.56	1.56	1.57	1.57	1.57	1.57	1.57	1.57	92	33
34	1.59	1.60	1.60	1.61	1.62	1.62	1.62	1.62	1.62	1.62	93	34
35	1.64	1.65	1.65	1.66	1.66	1.66	1.66	1.66	1.66	1.66	94	35
36	1.69	1.69	1.70	1.71	1.71	1.71	1.71	1.71	1.71	1.71	95	36
37	1.73	1.74	1.75	1.75	1.76	1.76	1.76	1.76	1.76	1.76	96	37
38	1.78	1.79	1.79	1.80	1.81	1.81	1.81	1.81	1.81	1.81	97	38
39	1.83	1.83	1.84	1.85	1.85	1.85	1.85	1.85	1.85	1.85	98	39
40	1.88	1.88	1.89	1.90	1.90	1.90	1.90	1.90	1.90	1.90	99	40
41	1.92	1.93	1.94	1.94	1.95	1.95	1.95	1.95	1.95	1.95	100	41
42	1.97	1.98	1.98	1.99	2.00	2.00	2.00	2.00	2.00	2.00	200	42
43	2.02	2.02	2.03	2.04	2.04	2.04	2.04	2.04	2.04	2.04	300	43
44	2.06	2.07	2.08	2.09	2.09	2.09	2.09	2.09	2.09	2.09	400	44
45	2.11	2.12	2.13	2.13	2.14	2.14	2.14	2.14	2.14	2.14	500	45
46	2.16	2.17	2.17	2.18	2.19	2.19	2.19	2.19	2.19	2.19	600	46
47	2.20	2.21	2.22	2.23	2.24	2.24	2.24	2.24	2.24	2.24	700	47
48	2.25	2.26	2.27	2.28	2.28	2.28	2.28	2.28	2.28	2.28	800	48
49	2.30	2.31	2.31	2.32	2.33	2.33	2.33	2.33	2.33	2.33	900	49
50	2.35	2.35	2.36	2.37	2.38	2.38	2.38	2.38	2.38	2.38	1,000	50
51	2.39	2.40	2.41	2.42	2.43	2.43	2.43	2.43	2.43	2.43	2,000	51
52	2.44	2.45	2.46	2.47	2.47	2.47	2.47	2.47	2.47	2.47	3,000	52
53	2.49	2.50	2.50	2.51	2.52	2.52	2.52	2.52	2.52	2.52	4,000	53
54	2.53	2.54	2.55	2.56	2.57	2.57	2.57	2.57	2.57	2.57	5,000	54
55	2.58	2.59	2.60	2.61	2.62	2.62	2.62	2.62	2.62	2.62	6,000	55
56	2.63	2.64	2.65	2.66	2.66	2.66	2.66	2.66	2.66	2.66	7,000	56
57	2.67	2.68	2.69	2.70	2.71	2.71	2.71	2.71	2.71	2.71	8,000	57
58	2.72	2.73	2.74	2.75	2.76	2.76	2.76	2.76	2.76	2.76	9,000	58
59	2.77	2.78	2.79	2.80	2.81	2.81	2.81	2.81	2.81	2.81	10,000	59

\$10,000.

Interest at 6 per cent.,—from 291 to 295 days. From \$1 to \$10,000.

Days	Days	291	292	293	294	295	Dolls.	291	292	293	294	295
Int.	Int.	Days	Days	Days	Days	Days	Princl.	Days	Days	Days	Days	Days
		Int.	Int.	Int.	Int.	Int.		Int.	Int.	Int.	Int.	Int.
c.	c.	\$ c.	\$ c.	\$ c.	\$ c.	\$ c.		\$ c.	\$ c.	\$ c.	\$ c.	\$ c.
289	290	1	04	04	04	04	60	2.87	2.88	2.88	2.89	2.90
2.85	2.86	2	09	09	09	09	61	2.91	2.92	2.93	2.94	2.95
2.89	2.90	3	14	14	14	14	62	2.96	2.97	2.98	2.99	3.00
2.94	2.95	4	19	19	19	19	63	3.01	3.02	3.03	3.04	3.05
2.99	3.00	5	23	24	24	24	64	3.06	3.07	3.08	3.09	3.10
3.04	3.05	6	28	28	28	28	65	3.10	3.12	3.13	3.14	3.15
3.08	3.09	7	33	33	33	33	66	3.15	3.16	3.17	3.18	3.20
3.13	3.14	8	38	38	38	38	67	3.20	3.21	3.22	3.23	3.24
3.18	3.19	9	43	43	43	43	68	3.25	3.26	3.27	3.28	3.29
3.23	3.24	10	47	48	48	48	69	3.30	3.31	3.32	3.33	3.34
3.27	3.28	11	52	52	52	53	70	3.34	3.36	3.37	3.38	3.39
3.32	3.33	12	57	57	57	57	71	3.39	3.40	3.41	3.43	3.44
3.37	3.38	13	62	62	62	63	72	3.44	3.45	3.46	3.47	3.49
3.42	3.43	14	66	67	67	67	73	3.49	3.50	3.51	3.52	3.54
3.46	3.48	15	71	72	72	72	74	3.53	3.55	3.56	3.57	3.58
3.51	3.52	16	76	76	77	77	75	3.58	3.60	3.61	3.62	3.63
3.56	3.57	17	81	81	81	82	76	3.63	3.64	3.66	3.67	3.68
3.61	3.62	18	86	86	86	87	77	3.68	3.69	3.70	3.72	3.73
3.65	3.67	19	90	91	91	92	78	3.73	3.74	3.75	3.76	3.78
3.70	3.71	20	95	96	96	96	79	3.77	3.79	3.80	3.81	3.83
3.75	3.76	21	1.00	1.00	1.01	1.01	80	3.82	3.84	3.85	3.86	3.87
3.80	3.81	22	1.05	1.05	1.06	1.06	81	3.87	3.88	3.90	3.91	3.92
3.84	3.86	23	1.10	1.10	1.11	1.11	82	3.92	3.93	3.94	3.96	3.97
3.89	3.90	24	1.14	1.15	1.15	1.16	83	3.97	3.98	3.99	4.01	4.02
3.94	3.95	25	1.19	1.20	1.20	1.21	84	4.01	4.03	4.04	4.05	4.07
3.99	4.00	26	1.24	1.24	1.25	1.26	85	4.06	4.08	4.09	4.10	4.12
4.03	4.05	27	1.29	1.29	1.30	1.30	86	4.11	4.12	4.14	4.15	4.17
4.08	4.09	28	1.33	1.34	1.34	1.35	87	4.16	4.17	4.19	4.20	4.21
4.13	4.14	29	1.38	1.39	1.39	1.40	88	4.20	4.22	4.23	4.25	4.26
4.18	4.19	30	1.43	1.44	1.44	1.45	89	4.25	4.27	4.28	4.30	4.31
4.22	4.24	31	1.48	1.48	1.49	1.50	90	4.30	4.32	4.33	4.34	4.36
4.27	4.29	32	1.53	1.53	1.54	1.55	91	4.35	4.36	4.38	4.39	4.41
4.32	4.33	33	1.57	1.58	1.58	1.59	92	4.40	4.41	4.43	4.44	4.46
4.37	4.38	34	1.62	1.63	1.63	1.64	93	4.44	4.46	4.47	4.49	4.50
4.41	4.43	35	1.67	1.68	1.68	1.69	94	4.49	4.51	4.52	4.54	4.55
4.46	4.48	36	1.72	1.72	1.73	1.74	95	4.54	4.56	4.57	4.59	4.60
4.51	4.52	37	1.76	1.77	1.78	1.79	96	4.59	4.60	4.62	4.63	4.65
4.56	4.57	38	1.81	1.82	1.83	1.84	97	4.64	4.65	4.67	4.68	4.70
4.60	4.62	39	1.86	1.87	1.87	1.88	98	4.68	4.70	4.72	4.73	4.75
4.65	4.67	40	1.91	1.92	1.92	1.93	99	4.73	4.75	4.76	4.78	4.80
4.70	4.71	41	1.96	1.96	1.97	1.98	100	4.78	4.80	4.81	4.83	4.84
4.75	4.76	42	2.00	2.01	2.02	2.03	200	9.56	9.60	9.63	9.66	9.69
9.50	9.53	43	2.05	2.06	2.07	2.08	300	14.35	14.40	14.44	14.49	14.54
14.25	14.30	44	2.10	2.11	2.11	2.12	400	19.13	19.20	19.26	19.33	19.39
19.00	19.06	45	2.15	2.16	2.16	2.17	500	23.91	24.00	24.08	24.16	24.24
23.75	23.83	46	2.20	2.20	2.21	2.22	600	28.70	28.80	28.89	28.99	29.09
28.50	28.60	47	2.24	2.25	2.26	2.27	700	33.48	33.60	33.71	33.83	33.94
33.25	33.37	48	2.29	2.30	2.31	2.32	800	38.26	38.40	38.53	38.66	38.79
38.00	38.13	49	2.34	2.35	2.36	2.37	900	43.05	43.20	43.34	43.49	43.64
42.75	42.90	50	2.39	2.40	2.41	2.42	1,000	47.83	48.00	48.16	48.32	48.49
47.50	47.67	51	2.43	2.44	2.45	2.46	2,000	95.67	96.00	96.32	96.65	96.98
95.01	95.34	52	2.48	2.49	2.50	2.51	3,000	143.50	144.00	144.49	144.98	145.47
142.52	143.01	53	2.53	2.54	2.55	2.56	4,000	191.34	192.00	192.65	193.31	193.97
190.02	190.68	54	2.58	2.59	2.60	2.61	5,000	239.17	240.00	240.82	241.64	242.46
237.53	238.35	55	2.63	2.64	2.64	2.65	6,000	287.01	288.00	288.98	289.97	290.95
285.04	286.02	56	2.67	2.68	2.69	2.70	7,000	334.84	336.00	337.15	338.30	339.45
332.54	333.69	57	2.72	2.73	2.74	2.75	8,000	382.68	384.00	385.31	386.63	387.94
380.05	381.37	58	2.77	2.78	2.79	2.80	9,000	430.52	432.00	433.47	434.95	436.43
427.56	429.04	59	2.82	2.83	2.84	2.85	10,000	478.35	480.00	481.64	483.28	484.93
475.06	476.71											

Interest at 6 per cent.,—from 296 to 300 days. From \$1 to \$10,000.

Interes

Dolls. Princ'l	296	297	298	299	300	Dolls. Princ'l	296	297	298	299	300
	Days	Days	Days	Days	Days		Days	Days	Days	Days	Days
	Int.	Int.	Int.	Int.	Int.		Int.	Int.	Int.	Int.	Int.
	\$ c.	\$ c.	\$ c.	\$ c.	\$ c.		\$ c.	\$ c.	\$ c.	\$ c.	\$ c.
1	04	04	04	04	04	60	2.91	2.92	2.93	2.94	2.95
2	09	09	09	09	09	61	2.96	2.97	2.98	2.99	3.00
3	14	14	14	14	14	62	3.01	3.02	3.03	3.04	3.05
4	19	19	19	19	19	63	3.06	3.07	3.08	3.09	3.10
5	24	24	24	24	24	64	3.11	3.12	3.13	3.14	3.15
6	29	29	29	29	29	65	3.16	3.17	3.18	3.19	3.20
7	34	34	34	34	34	66	3.21	3.22	3.23	3.24	3.25
8	38	39	39	39	39	67	3.26	3.27	3.28	3.29	3.30
9	43	43	44	44	44	68	3.30	3.31	3.33	3.34	3.35
10	48	48	48	49	49	69	3.35	3.36	3.38	3.39	3.40
11	53	53	53	54	54	70	3.40	3.41	3.42	3.44	3.45
12	58	58	58	58	59	71	3.45	3.46	3.47	3.48	3.50
13	63	63	63	63	64	72	3.50	3.51	3.52	3.53	3.55
14	68	68	68	68	69	73	3.55	3.56	3.57	3.58	3.60
15	72	73	73	73	73	74	3.60	3.61	3.62	3.63	3.64
16	77	78	78	78	78	75	3.64	3.66	3.67	3.68	3.69
17	82	82	83	83	83	76	3.69	3.71	3.72	3.73	3.74
18	87	87	88	88	88	77	3.74	3.75	3.77	3.78	3.79
19	92	92	93	93	93	78	3.79	3.80	3.82	3.83	3.84
20	97	97	97	98	98	79	3.84	3.85	3.86	3.88	3.89
21	1.02	1.02	1.02	1.03	1.03	80	3.89	3.90	3.91	3.93	3.94
22	1.07	1.07	1.07	1.08	1.08	81	3.94	3.95	3.96	3.98	3.99
23	1.11	1.12	1.12	1.13	1.13	82	3.98	4.00	4.01	4.03	4.04
24	1.16	1.17	1.17	1.17	1.18	83	4.03	4.05	4.06	4.07	4.09
25	1.21	1.22	1.22	1.22	1.23	84	4.08	4.10	4.11	4.12	4.14
26	1.26	1.26	1.27	1.27	1.28	85	4.13	4.14	4.16	4.17	4.19
27	1.31	1.31	1.32	1.32	1.33	86	4.18	4.19	4.21	4.22	4.24
28	1.36	1.36	1.37	1.37	1.38	87	4.23	4.24	4.26	4.27	4.29
29	1.41	1.41	1.42	1.42	1.43	88	4.28	4.29	4.31	4.32	4.33
30	1.45	1.46	1.46	1.47	1.47	89	4.33	4.34	4.35	4.37	4.38
31	1.50	1.51	1.51	1.52	1.52	90	4.37	4.39	4.40	4.42	4.43
32	1.55	1.56	1.56	1.57	1.57	91	4.42	4.44	4.45	4.47	4.48
33	1.60	1.61	1.61	1.62	1.62	92	4.47	4.49	4.50	4.52	4.53
34	1.65	1.65	1.66	1.67	1.67	93	4.52	4.54	4.55	4.57	4.58
35	1.70	1.70	1.71	1.72	1.72	94	4.57	4.58	4.60	4.62	4.63
36	1.75	1.75	1.76	1.76	1.77	95	4.62	4.63	4.65	4.66	4.68
37	1.80	1.80	1.81	1.81	1.82	96	4.67	4.68	4.70	4.71	4.73
38	1.84	1.85	1.86	1.86	1.87	97	4.71	4.73	4.75	4.76	4.78
39	1.89	1.90	1.91	1.91	1.92	98	4.76	4.78	4.80	4.81	4.83
40	1.94	1.95	1.95	1.96	1.97	99	4.81	4.83	4.84	4.86	4.88
41	1.99	2.00	2.00	2.01	2.02	100	4.86	4.88	4.89	4.91	4.93
42	2.04	2.05	2.05	2.06	2.07	200	9.73	9.76	9.79	9.83	9.86
43	2.09	2.09	2.10	2.11	2.12	300	14.59	14.64	14.69	14.74	14.79
44	2.14	2.14	2.15	2.16	2.16	400	19.46	19.52	19.59	19.66	19.72
45	2.18	2.19	2.20	2.21	2.21	500	24.32	24.41	24.49	24.57	24.65
46	2.23	2.24	2.25	2.26	2.26	600	29.19	29.29	29.39	29.49	29.58
47	2.28	2.29	2.30	2.31	2.31	700	34.06	34.17	34.29	34.40	34.52
48	2.33	2.34	2.35	2.35	2.36	800	38.92	39.05	39.18	39.32	39.45
49	2.38	2.39	2.40	2.40	2.41	900	43.79	43.94	44.08	44.23	44.38
50	2.43	2.44	2.44	2.45	2.46	1,000	48.65	48.82	48.98	49.15	49.31
51	2.48	2.48	2.49	2.50	2.51	2,000	97.31	97.64	97.97	98.30	98.63
52	2.53	2.53	2.54	2.55	2.56	3,000	145.97	146.46	146.95	147.45	147.94
53	2.57	2.58	2.59	2.60	2.61	4,000	194.63	195.28	195.94	196.60	197.26
54	2.62	2.63	2.64	2.65	2.66	5,000	243.28	244.11	244.93	245.75	246.57
55	2.67	2.68	2.69	2.70	2.71	6,000	291.94	292.93	293.91	294.90	295.89
56	2.72	2.73	2.74	2.75	2.76	7,000	340.60	341.75	342.90	344.05	345.20
57	2.77	2.78	2.79	2.80	2.81	8,000	389.26	390.57	391.89	393.20	394.52
58	2.82	2.83	2.84	2.85	2.86	9,000	437.91	439.39	440.87	442.35	443.83
59	2.87	2.88	2.89	2.89	2.90	10,000	486.57	488.21	489.86	491.50	493.15

to \$10,000.

Interest at 6 per cent.—from 301 to 305 days. From \$1 to \$10,000.

299 Days Int.		300 Days Int.		301 Days Int.		302 Days Int.		303 Days Int.		304 Days Int.		305 Days Int.	
Dolls.	Princ'l	Dolls.	Princ'l	Dolls.	Princ'l	Dolls.	Princ'l	Dolls.	Princ'l	Dolls.	Princ'l	Dolls.	Princ'l
\$ c.	\$ c.	\$ c.	\$ c.	\$ c.	\$ c.	\$ c.	\$ c.	\$ c.	\$ c.	\$ c.	\$ c.	\$ c.	\$ c.
2.94	2.95	1	04	04	04	04	05	60	2.96	2.97	2.98	2.99	3.00
2.99	3.00	2	09	09	09	09	10	61	3.01	3.02	3.03	3.04	3.05
3.04	3.05	3	14	14	14	14	15	62	3.06	3.07	3.08	3.09	3.10
3.09	3.10	4	19	19	19	19	20	63	3.11	3.12	3.13	3.14	3.15
3.14	3.15	5	24	24	24	24	25	64	3.16	3.17	3.18	3.19	3.20
3.19	3.20	6	29	29	29	29	30	65	3.21	3.22	3.23	3.24	3.25
3.24	3.25	7	34	34	34	34	35	66	3.26	3.27	3.28	3.29	3.30
3.29	3.30	8	39	39	39	39	40	67	3.31	3.32	3.33	3.34	3.35
3.34	3.35	9	44	44	44	44	45	68	3.36	3.37	3.38	3.39	3.40
3.39	3.40	10	49	49	49	49	50	69	3.41	3.42	3.43	3.44	3.45
3.44	3.45	11	54	54	54	54	55	70	3.46	3.47	3.48	3.49	3.50
3.48	3.50	12	59	59	59	59	60	71	3.51	3.52	3.53	3.54	3.55
3.53	3.55	13	64	64	64	64	65	72	3.56	3.57	3.58	3.59	3.60
3.58	3.60	14	69	69	69	69	70	73	3.61	3.62	3.63	3.64	3.66
3.63	3.64	15	74	74	74	74	75	74	3.66	3.67	3.68	3.69	3.71
3.68	3.69	16	79	79	79	79	80	75	3.71	3.72	3.73	3.74	3.76
3.73	3.74	17	84	84	84	84	85	76	3.76	3.77	3.78	3.79	3.81
3.78	3.79	18	89	89	89	89	90	77	3.80	3.82	3.83	3.84	3.86
3.83	3.84	19	94	94	94	94	95	78	3.85	3.87	3.88	3.89	3.91
3.88	3.89	20	98	99	99	99	1.00	79	3.90	3.92	3.93	3.94	3.96
3.93	3.94	21	1.03	1.04	1.04	1.04	1.05	80	3.95	3.97	3.98	3.99	4.01
3.98	3.99	22	1.08	1.09	1.09	1.09	1.10	81	4.00	4.02	4.03	4.04	4.06
4.03	4.04	23	1.13	1.14	1.14	1.14	1.15	82	4.05	4.07	4.08	4.09	4.11
4.07	4.09	24	1.18	1.19	1.19	1.19	1.20	83	4.10	4.12	4.13	4.14	4.16
4.12	4.14	25	1.23	1.24	1.24	1.24	1.25	84	4.15	4.17	4.18	4.19	4.21
4.17	4.19	26	1.28	1.29	1.29	1.29	1.30	85	4.20	4.21	4.23	4.24	4.26
4.22	4.24	27	1.33	1.34	1.34	1.34	1.35	86	4.25	4.26	4.28	4.29	4.31
4.27	4.29	28	1.38	1.39	1.39	1.39	1.40	87	4.30	4.31	4.33	4.34	4.36
4.32	4.33	29	1.43	1.43	1.44	1.44	1.45	88	4.35	4.36	4.38	4.39	4.41
4.37	4.38	30	1.48	1.48	1.49	1.49	1.50	89	4.40	4.41	4.43	4.44	4.46
4.42	4.43	31	1.53	1.53	1.54	1.54	1.55	90	4.45	4.46	4.48	4.49	4.51
4.47	4.48	32	1.58	1.58	1.59	1.59	1.60	91	4.50	4.51	4.53	4.54	4.56
4.52	4.53	33	1.63	1.63	1.64	1.64	1.65	92	4.55	4.56	4.58	4.59	4.61
4.57	4.58	34	1.68	1.68	1.69	1.69	1.70	93	4.60	4.61	4.63	4.64	4.66
4.62	4.63	35	1.73	1.73	1.74	1.74	1.75	94	4.65	4.66	4.68	4.69	4.71
4.66	4.68	36	1.78	1.78	1.79	1.79	1.80	95	4.70	4.71	4.73	4.74	4.76
4.71	4.73	37	1.83	1.83	1.84	1.84	1.85	96	4.75	4.76	4.78	4.79	4.81
4.76	4.78	38	1.88	1.88	1.89	1.89	1.90	97	4.79	4.81	4.83	4.84	4.86
4.81	4.83	39	1.92	1.93	1.94	1.94	1.95	98	4.84	4.86	4.88	4.89	4.91
4.86	4.88	40	1.97	1.98	1.99	1.99	2.00	99	4.89	4.91	4.93	4.94	4.96
4.91	4.93	41	2.02	2.03	2.04	2.04	2.05	100	4.94	4.96	4.98	4.99	5.01
4.96	4.98	42	2.07	2.08	2.09	2.09	2.10	200	9.89	9.92	9.96	9.99	10.02
4.99	5.01	43	2.12	2.13	2.14	2.14	2.15	300	14.84	14.89	14.94	14.99	15.04
5.04	5.06	44	2.17	2.18	2.19	2.19	2.20	400	19.79	19.85	19.92	19.98	20.05
5.09	5.11	45	2.22	2.23	2.24	2.24	2.25	500	24.74	24.82	24.90	24.98	25.06
5.14	5.16	46	2.27	2.28	2.29	2.29	2.30	600	29.68	29.78	29.88	29.98	30.08
5.19	5.21	47	2.32	2.33	2.34	2.34	2.35	700	34.63	34.75	34.86	34.98	35.09
5.24	5.26	48	2.37	2.38	2.39	2.39	2.40	800	39.58	39.71	39.84	39.97	40.11
5.29	5.31	49	2.42	2.43	2.44	2.44	2.45	900	44.53	44.67	44.82	44.97	45.12
5.34	5.36	50	2.47	2.48	2.49	2.49	2.50	1,000	49.47	49.64	49.81	49.97	50.13
5.39	5.41	51	2.52	2.53	2.54	2.54	2.55	2,000	98.95	99.28	99.61	99.94	100.27
5.44	5.46	52	2.57	2.58	2.59	2.59	2.60	3,000	148.43	148.93	149.42	149.91	150.41
5.49	5.51	53	2.62	2.63	2.63	2.64	2.65	4,000	197.91	198.57	199.23	199.89	200.54
5.54	5.56	54	2.67	2.68	2.68	2.69	2.70	5,000	247.39	248.21	249.04	249.86	250.68
5.59	5.61	55	2.72	2.73	2.73	2.74	2.75	6,000	296.87	297.86	298.84	299.83	300.82
5.64	5.66	56	2.77	2.78	2.78	2.79	2.80	7,000	346.35	347.50	348.65	349.80	350.95
5.69	5.71	57	2.82	2.82	2.83	2.84	2.85	8,000	395.83	397.15	398.46	399.78	401.09
5.74	5.76	58	2.86	2.87	2.88	2.89	2.90	9,000	445.31	446.79	448.27	449.75	451.23
5.79	5.81	59	2.91	2.92	2.93	2.94	2.95	10,000	494.79	496.43	498.08	499.72	501.37

Interest at 6 per cent.—from 306 to 310 days. From \$1 to \$10,000.

Dolls. Princl	306 Days Int.		307 Days Int.		308 Days Int.		309 Days Int.		310 Days Int.		Dolls. Princl	306 Days Int.		307 Days Int.		308 Days Int.		309 Days Int.		310 Days Int.		Dolls. Princl
	\$	c.	\$	c.	\$	c.	\$	c.	\$	c.		\$	c.	\$	c.	\$	c.	\$	c.	\$	c.	
1	05	05	05	05	05	05	05	05	05	05	60	3.01	3.02	3.03	3.04	3.05	3.06	3.07	3.08	3.09	3.10	1
2	10	10	10	10	10	10	10	10	10	61	3.06	3.07	3.08	3.09	3.10	3.11	3.12	3.13	3.14	3.15	2	
3	15	15	15	15	15	15	15	15	15	62	3.11	3.12	3.13	3.14	3.15	3.16	3.17	3.18	3.19	3.20	3	
4	20	20	20	20	20	20	20	20	20	63	3.16	3.17	3.18	3.19	3.20	3.21	3.22	3.23	3.24	3.25	4	
5	25	25	25	25	25	25	25	25	25	64	3.21	3.22	3.23	3.24	3.25	3.26	3.27	3.28	3.29	3.30	5	
6	30	30	30	30	30	30	30	30	30	65	3.26	3.27	3.28	3.29	3.30	3.31	3.32	3.33	3.34	3.35	6	
7	35	35	35	35	35	35	35	35	35	66	3.31	3.32	3.33	3.34	3.35	3.36	3.37	3.38	3.39	3.40	7	
8	40	40	40	40	40	40	40	40	40	67	3.37	3.38	3.39	3.40	3.41	3.42	3.43	3.44	3.45	3.46	8	
9	45	45	45	45	45	45	45	45	45	68	3.42	3.43	3.44	3.45	3.46	3.47	3.48	3.49	3.50	3.51	9	
10	50	50	50	50	50	50	50	50	50	69	3.47	3.48	3.49	3.50	3.51	3.52	3.53	3.54	3.55	3.56	10	
11	55	55	55	55	55	55	55	55	55	70	3.52	3.53	3.54	3.55	3.56	3.57	3.58	3.59	3.60	3.61	11	
12	60	60	60	60	60	60	60	60	60	71	3.57	3.58	3.59	3.60	3.61	3.62	3.63	3.64	3.65	3.66	12	
13	65	65	65	65	65	65	65	65	65	72	3.62	3.63	3.64	3.65	3.66	3.67	3.68	3.69	3.70	3.71	13	
14	70	70	70	70	70	70	70	70	70	73	3.67	3.68	3.69	3.70	3.71	3.72	3.73	3.74	3.75	3.76	14	
15	75	75	75	75	75	75	75	75	75	74	3.72	3.73	3.74	3.75	3.76	3.77	3.78	3.79	3.80	3.81	15	
16	80	80	80	80	80	80	80	80	80	75	3.77	3.78	3.79	3.80	3.81	3.82	3.83	3.84	3.85	3.86	16	
17	85	85	85	85	85	85	85	85	85	76	3.82	3.83	3.84	3.85	3.86	3.87	3.88	3.89	3.90	3.91	17	
18	90	90	90	90	90	90	90	90	90	77	3.87	3.88	3.89	3.90	3.91	3.92	3.93	3.94	3.95	3.96	18	
19	95	95	95	95	95	95	95	95	95	78	3.92	3.93	3.94	3.95	3.96	3.97	3.98	3.99	4.00	4.01	19	
20	1.00	1.00	1.01	1.01	1.01	1.01	1.01	1.01	1.01	79	3.97	3.98	3.99	4.00	4.01	4.02	4.03	4.04	4.05	4.06	20	
21	1.05	1.05	1.06	1.06	1.06	1.06	1.06	1.06	1.06	80	4.02	4.03	4.04	4.05	4.06	4.07	4.08	4.09	4.10	4.11	21	
22	1.10	1.11	1.11	1.11	1.11	1.11	1.11	1.11	1.11	81	4.07	4.08	4.10	4.11	4.12	4.13	4.14	4.15	4.16	4.17	22	
23	1.15	1.16	1.16	1.16	1.16	1.16	1.16	1.16	1.16	82	4.12	4.13	4.15	4.16	4.17	4.18	4.19	4.20	4.21	4.22	23	
24	1.20	1.21	1.21	1.21	1.21	1.21	1.21	1.21	1.21	83	4.17	4.18	4.20	4.21	4.22	4.23	4.24	4.25	4.26	4.27	24	
25	1.25	1.26	1.26	1.26	1.26	1.26	1.26	1.26	1.26	84	4.22	4.23	4.25	4.26	4.27	4.28	4.29	4.30	4.31	4.32	25	
26	1.30	1.31	1.31	1.31	1.31	1.31	1.31	1.31	1.31	85	4.27	4.28	4.30	4.31	4.32	4.33	4.34	4.35	4.36	4.37	26	
27	1.35	1.36	1.36	1.36	1.36	1.36	1.36	1.36	1.36	86	4.32	4.33	4.35	4.36	4.37	4.38	4.39	4.40	4.41	4.42	27	
28	1.40	1.41	1.41	1.41	1.41	1.41	1.41	1.41	1.41	87	4.37	4.38	4.40	4.41	4.42	4.43	4.44	4.45	4.46	4.47	28	
29	1.45	1.46	1.46	1.46	1.46	1.46	1.46	1.46	1.46	88	4.42	4.43	4.45	4.46	4.47	4.48	4.49	4.50	4.51	4.52	29	
30	1.50	1.51	1.51	1.51	1.51	1.51	1.51	1.51	1.51	89	4.47	4.48	4.50	4.51	4.52	4.53	4.54	4.55	4.56	4.57	30	
31	1.55	1.56	1.56	1.56	1.56	1.56	1.56	1.56	1.56	90	4.52	4.53	4.55	4.56	4.57	4.58	4.59	4.60	4.61	4.62	31	
32	1.60	1.61	1.61	1.61	1.61	1.61	1.61	1.61	1.61	91	4.57	4.58	4.60	4.61	4.62	4.63	4.64	4.65	4.66	4.67	32	
33	1.65	1.66	1.66	1.66	1.66	1.66	1.66	1.66	1.66	92	4.62	4.63	4.65	4.66	4.67	4.68	4.69	4.70	4.71	4.72	33	
34	1.71	1.71	1.72	1.72	1.72	1.72	1.72	1.72	1.72	93	4.67	4.68	4.70	4.71	4.72	4.73	4.74	4.75	4.76	4.77	34	
35	1.76	1.76	1.77	1.77	1.77	1.77	1.77	1.77	1.77	94	4.72	4.73	4.75	4.76	4.77	4.78	4.79	4.80	4.81	4.82	35	
36	1.81	1.81	1.82	1.82	1.82	1.82	1.82	1.82	1.82	95	4.77	4.78	4.80	4.81	4.82	4.83	4.84	4.85	4.86	4.87	36	
37	1.86	1.86	1.87	1.87	1.87	1.87	1.87	1.87	1.87	96	4.82	4.83	4.85	4.86	4.87	4.88	4.89	4.90	4.91	4.92	37	
38	1.91	1.91	1.92	1.92	1.92	1.92	1.92	1.92	1.92	97	4.87	4.88	4.90	4.91	4.92	4.93	4.94	4.95	4.96	4.97	38	
39	1.96	1.96	1.97	1.97	1.97	1.97	1.97	1.97	1.97	98	4.92	4.93	4.95	4.96	4.97	4.98	4.99	5.00	5.01	5.02	39	
40	2.01	2.01	2.02	2.02	2.02	2.02	2.02	2.02	2.02	99	4.97	4.98	5.00	5.01	5.02	5.03	5.04	5.05	5.06	5.07	40	
41	2.06	2.06	2.07	2.07	2.07	2.07	2.07	2.07	2.07	100	5.03	5.03	5.06	5.07	5.08	5.09	5.10	5.11	5.12	5.13	41	
42	2.11	2.11	2.12	2.12	2.12	2.12	2.12	2.12	2.12	200	10.06	10.09	10.12	10.15	10.19	10.23	10.27	10.31	10.35	10.39	42	
43	2.16	2.17	2.17	2.17	2.17	2.17	2.17	2.17	2.17	300	15.09	15.14	15.18	15.23	15.28	15.33	15.38	15.43	15.48	15.53	43	
44	2.21	2.22	2.22	2.22	2.22	2.22	2.22	2.22	2.22	400	20.12	20.18	20.25	20.31	20.38	20.45	20.52	20.59	20.66	20.73	44	
45	2.26	2.27	2.27	2.27	2.27	2.27	2.27	2.27	2.27	500	25.15	25.23	25.31	25.39	25.47	25.56	25.64	25.73	25.82	25.91	45	
46	2.31	2.32	2.32	2.32	2.32	2.32	2.32	2.32	2.32	600	30.18	30.27	30.37	30.47	30.57	30.67	30.77	30.87	30.97	31.07	46	
47	2.36	2.37	2.37	2.37	2.37	2.37	2.37	2.37	2.37	700	35.21	35.32	35.44	35.55	35.67	35.78	35.90	36.02	36.14	36.26	47	
48	2.41	2.42	2.43	2.43	2.43	2.43	2.43	2.43	2.43	800	40.24	40.37	40.50	40.63	40.76	40.89	41.02	41.15	41.28	41.41	48	
49	2.46	2.47	2.48	2.48	2.48	2.48	2.48	2.48	2.48	900	45.27	45.41	45.56	45.71	45.86	46.01	46.16	46.31	46.46	46.61	49	
50	2.51	2.52	2.53	2.53	2.53	2.53	2.53	2.53	2.53	1,000	50.30	50.46	50.63	50.79	50.95	51.12	51.29	51.46	51.63	51.80	50	
51	2.56	2.57	2.58	2.58	2.58	2.58	2.58	2.58	2.58	2,000	100.60	100.93	101.26	101.58	101.91	102.24	102.57	102.90	103.23	103.56	51	
52	2.61	2.62	2.63	2.63	2.63	2.63	2.63	2.63	2.63	3,000	150.90	151.39	151.89	152.38	152.87	153.36	153.85	154.34	154.83	155.32	52	
53	2.66	2.67	2.68	2.68	2.68	2.68	2.68	2.68	2.68	4,000	201.20	201.86	202.52	203.17	203.83	204.48	205.13	205.78	206.43	207.08	53	
54	2.71	2.72	2.73	2.73	2.73	2.73	2.73	2.73	2.73	5,000	251.50	252.32	253.15	253.97	254.79	255.61	256.43	257.25	258.07	258.89	54	
55	2.76	2.77	2.78	2.78	2.78	2.78	2.78	2.78	2.78	6,000	301.80	302.79	303.78	304.76	305.75	306.73	307.71	308.69	309.67	310.65	55	
56	2.81	2.82	2.83	2.83	2.83	2.83	2.83	2.83	2.83	7,000	352.11	353.26	354.41	355.56	356.71	357.86	359.01	360.16	361.31	362.46	56	
57	2.86	2.87	2.88	2.88	2.88	2.88	2.88	2.88	2.88	8,000	402.41	403.72	405.04	406.35	407.67	408.98	410.29	411.60	412.91	414.22	57	
58	2.91	2.92	2.93	2.93	2.93	2.93	2.93	2.93	2.93	9,000	452.71	454.19	455.67	457.15	458.63	460.11	461.59	463.07	464.55	466.03	58	
59	2.96	2.97	2.98	2.98	2.98	2.98	2.98	2.98	2.98	10,000	503.01	504.65	506.30	507.94	509.58	511.22	512.86	514.50	516.14	517.78	59	

Interest at 6 per cent.,—from 316 to 320 days. From \$1 to \$10,000.

Inter

Dolls. Princ'l	316 Days Int.		317 Days Int.		318 Days Int.		319 Days Int.		320 Days Int.		Dolls. Princ'l
	\$	c.	\$	c.	\$	c.	\$	c.	\$	c.	
1	05	05	05	05	05	05	05	05	05	05	1
2	10	10	10	10	10	10	10	10	10	10	2
3	15	15	15	15	15	15	15	15	15	15	3
4	20	20	20	20	20	20	20	20	20	20	4
5	25	25	26	26	26	26	26	26	26	26	5
6	31	31	31	31	31	31	31	31	31	31	6
7	36	36	36	36	36	36	36	36	36	36	7
8	41	41	41	41	41	41	41	41	41	41	8
9	46	46	46	46	47	47	47	47	47	47	9
10	51	51	52	52	52	52	52	52	52	52	10
11	57	57	57	57	57	57	57	57	57	57	11
12	62	62	62	62	62	62	62	62	62	62	12
13	67	67	67	67	68	68	68	68	68	68	13
14	72	72	72	73	73	73	73	73	73	73	14
15	77	77	78	78	78	78	78	78	78	78	15
16	83	83	83	83	83	83	83	83	83	83	16
17	88	88	88	88	88	88	88	88	88	88	17
18	93	93	93	93	94	94	94	94	94	94	18
19	98	98	99	99	99	99	99	99	99	99	19
20	1.03	1.04	1.04	1.04	1.04	1.05	1.05	1.05	1.05	1.05	20
21	1.09	1.09	1.09	1.10	1.10	1.10	1.10	1.10	1.10	1.10	21
22	1.14	1.14	1.14	1.15	1.15	1.15	1.15	1.15	1.15	1.15	22
23	1.19	1.19	1.19	1.20	1.20	1.20	1.20	1.20	1.20	1.20	23
24	1.24	1.25	1.25	1.25	1.25	1.26	1.26	1.26	1.26	1.26	24
25	1.29	1.30	1.30	1.30	1.31	1.31	1.31	1.31	1.31	1.31	25
26	1.35	1.35	1.35	1.36	1.36	1.36	1.36	1.36	1.36	1.36	26
27	1.40	1.40	1.41	1.41	1.41	1.42	1.42	1.42	1.42	1.42	27
28	1.45	1.45	1.46	1.46	1.46	1.47	1.47	1.47	1.47	1.47	28
29	1.50	1.51	1.51	1.52	1.52	1.52	1.52	1.52	1.52	1.52	29
30	1.55	1.56	1.56	1.57	1.57	1.57	1.57	1.57	1.57	1.57	30
31	1.61	1.61	1.62	1.62	1.62	1.63	1.63	1.63	1.63	1.63	31
32	1.66	1.66	1.67	1.67	1.67	1.68	1.68	1.68	1.68	1.68	32
33	1.71	1.71	1.72	1.73	1.73	1.73	1.73	1.73	1.73	1.73	33
34	1.76	1.77	1.77	1.78	1.78	1.78	1.78	1.78	1.78	1.78	34
35	1.81	1.82	1.82	1.83	1.83	1.84	1.84	1.84	1.84	1.84	35
36	1.87	1.87	1.88	1.88	1.88	1.89	1.89	1.89	1.89	1.89	36
37	1.92	1.92	1.93	1.94	1.94	1.94	1.94	1.94	1.94	1.94	37
38	1.97	1.98	1.98	1.99	1.99	1.99	1.99	1.99	1.99	1.99	38
39	2.02	2.03	2.03	2.04	2.04	2.05	2.05	2.05	2.05	2.05	39
40	2.07	2.08	2.09	2.09	2.10	2.10	2.10	2.10	2.10	2.10	40
41	2.12	2.13	2.14	2.14	2.15	2.15	2.15	2.15	2.15	2.15	41
42	2.18	2.18	2.19	2.20	2.20	2.20	2.20	2.20	2.20	2.20	42
43	2.23	2.24	2.24	2.25	2.26	2.26	2.26	2.26	2.26	2.26	43
44	2.28	2.29	2.30	2.30	2.31	2.31	2.31	2.31	2.31	2.31	44
45	2.33	2.34	2.35	2.35	2.36	2.36	2.36	2.36	2.36	2.36	45
46	2.38	2.39	2.40	2.41	2.41	2.41	2.41	2.41	2.41	2.41	46
47	2.44	2.44	2.45	2.46	2.47	2.47	2.47	2.47	2.47	2.47	47
48	2.49	2.50	2.50	2.51	2.52	2.52	2.52	2.52	2.52	2.52	48
49	2.54	2.55	2.56	2.56	2.57	2.57	2.57	2.57	2.57	2.57	49
50	2.59	2.60	2.61	2.62	2.63	2.63	2.63	2.63	2.63	2.63	50
51	2.64	2.65	2.66	2.67	2.68	2.68	2.68	2.68	2.68	2.68	51
52	2.70	2.70	2.71	2.72	2.73	2.73	2.73	2.73	2.73	2.73	52
53	2.75	2.76	2.77	2.77	2.78	2.78	2.78	2.78	2.78	2.78	53
54	2.80	2.81	2.82	2.83	2.84	2.84	2.84	2.84	2.84	2.84	54
55	2.85	2.86	2.87	2.88	2.89	2.89	2.89	2.89	2.89	2.89	55
56	2.90	2.91	2.92	2.93	2.94	2.94	2.94	2.94	2.94	2.94	56
57	2.96	2.97	2.97	2.98	2.99	2.99	2.99	2.99	2.99	2.99	57
58	3.01	3.02	3.03	3.04	3.05	3.05	3.05	3.05	3.05	3.05	58
59	3.06	3.07	3.08	3.09	3.10	3.10	3.10	3.10	3.10	3.10	59
											60
											61
											62
											63
											64
											65
											66
											67
											68
											69
											70
											71
											72
											73
											74
											75
											76
											77
											78
											79
											80
											81
											82
											83
											84
											85
											86
											87
											88
											89
											90
											91
											92
											93
											94
											95
											96
											97
											98
											99
											100
											200
											300
											400
											500
											600
											700
											800
											900
											1,000
											2,000
											3,000
											4,000
											5,000
											6,000
											7,000
											8,000
											9,000
											10,000

Interest at 6 per cent.,—from 321 to 325 days. From \$1 to \$10,000.

\$10,000.

9 Days Int.		320 Days Int.		321 Days Int.		322 Days Int.		323 Days Int.		324 Days Int.		325 Days Int.	
Dolls. Princ'l		Dolls. Princ'l		Dolls. Princ'l		Dolls. Princ'l		Dolls. Princ'l		Dolls. Princ'l		Dolls. Princ'l	
		\$ c.		\$ c.		\$ c.		\$ c.		\$ c.		\$ c.	
1	05	05	05	05	05	05	05	05	05	05	05	05	05
2	10	10	10	10	10	10	10	10	10	10	10	10	10
3	15	15	15	15	15	15	15	15	15	15	15	15	15
4	21	21	21	21	21	21	21	21	21	21	21	21	21
5	26	26	26	26	26	26	26	26	26	26	26	26	26
6	31	31	31	31	31	31	31	31	31	31	31	31	31
7	36	37	37	37	37	37	37	37	37	37	37	37	37
8	42	42	42	42	42	42	42	42	42	42	42	42	42
9	47	47	47	47	47	47	47	47	47	47	47	47	47
10	52	52	52	52	52	52	52	52	52	52	52	52	52
11	58	58	58	58	58	58	58	58	58	58	58	58	58
12	63	63	63	63	63	63	63	63	63	63	63	63	63
13	68	68	68	68	68	68	68	68	68	68	68	68	68
14	73	74	74	74	74	74	74	74	74	74	74	74	74
15	79	79	79	79	79	79	79	79	79	79	79	79	79
16	84	84	84	84	84	84	84	84	84	84	84	84	84
17	89	89	89	89	89	89	89	89	89	89	89	89	89
18	94	95	95	95	95	95	95	95	95	95	95	95	95
19	1.00	1.00	1.00	1.01	1.01	1.01	1.01	1.01	1.01	1.01	1.01	1.01	1.01
20	1.05	1.05	1.06	1.06	1.06	1.06	1.06	1.06	1.06	1.06	1.06	1.06	1.06
21	1.10	1.11	1.11	1.11	1.11	1.11	1.11	1.11	1.11	1.11	1.11	1.11	1.11
22	1.16	1.16	1.16	1.17	1.17	1.17	1.17	1.17	1.17	1.17	1.17	1.17	1.17
23	1.21	1.21	1.22	1.22	1.22	1.22	1.22	1.22	1.22	1.22	1.22	1.22	1.22
24	1.26	1.27	1.27	1.27	1.27	1.27	1.27	1.27	1.27	1.27	1.27	1.27	1.27
25	1.31	1.32	1.32	1.33	1.33	1.33	1.33	1.33	1.33	1.33	1.33	1.33	1.33
26	1.37	1.37	1.38	1.38	1.38	1.38	1.38	1.38	1.38	1.38	1.38	1.38	1.38
27	1.42	1.42	1.43	1.43	1.43	1.43	1.43	1.43	1.43	1.43	1.43	1.43	1.43
28	1.47	1.48	1.48	1.49	1.49	1.49	1.49	1.49	1.49	1.49	1.49	1.49	1.49
29	1.53	1.53	1.53	1.54	1.54	1.54	1.54	1.54	1.54	1.54	1.54	1.54	1.54
30	1.58	1.58	1.59	1.59	1.59	1.59	1.59	1.59	1.59	1.59	1.59	1.59	1.59
31	1.63	1.64	1.64	1.65	1.65	1.65	1.65	1.65	1.65	1.65	1.65	1.65	1.65
32	1.68	1.69	1.69	1.70	1.70	1.70	1.70	1.70	1.70	1.70	1.70	1.70	1.70
33	1.74	1.74	1.75	1.75	1.75	1.75	1.75	1.75	1.75	1.75	1.75	1.75	1.75
34	1.79	1.79	1.80	1.81	1.81	1.81	1.81	1.81	1.81	1.81	1.81	1.81	1.81
35	1.84	1.85	1.85	1.86	1.86	1.86	1.86	1.86	1.86	1.86	1.86	1.86	1.86
36	1.89	1.90	1.91	1.91	1.91	1.91	1.91	1.91	1.91	1.91	1.91	1.91	1.91
37	1.95	1.95	1.96	1.97	1.97	1.97	1.97	1.97	1.97	1.97	1.97	1.97	1.97
38	2.00	2.01	2.01	2.02	2.02	2.02	2.02	2.02	2.02	2.02	2.02	2.02	2.02
39	2.05	2.06	2.07	2.07	2.07	2.07	2.07	2.07	2.07	2.07	2.07	2.07	2.07
40	2.11	2.11	2.12	2.13	2.13	2.13	2.13	2.13	2.13	2.13	2.13	2.13	2.13
41	2.16	2.17	2.17	2.18	2.18	2.18	2.18	2.18	2.18	2.18	2.18	2.18	2.18
42	2.21	2.22	2.23	2.23	2.23	2.23	2.23	2.23	2.23	2.23	2.23	2.23	2.23
43	2.26	2.27	2.28	2.29	2.29	2.29	2.29	2.29	2.29	2.29	2.29	2.29	2.29
44	2.32	2.32	2.33	2.34	2.35	2.35	2.35	2.35	2.35	2.35	2.35	2.35	2.35
45	2.37	2.38	2.38	2.39	2.40	2.40	2.40	2.40	2.40	2.40	2.40	2.40	2.40
46	2.42	2.43	2.44	2.44	2.45	2.45	2.45	2.45	2.45	2.45	2.45	2.45	2.45
47	2.48	2.48	2.49	2.50	2.51	2.51	2.51	2.51	2.51	2.51	2.51	2.51	2.51
48	2.53	2.54	2.54	2.55	2.56	2.56	2.56	2.56	2.56	2.56	2.56	2.56	2.56
49	2.58	2.59	2.60	2.60	2.61	2.61	2.61	2.61	2.61	2.61	2.61	2.61	2.61
50	2.63	2.64	2.65	2.66	2.67	2.67	2.67	2.67	2.67	2.67	2.67	2.67	2.67
51	2.69	2.69	2.70	2.71	2.72	2.72	2.72	2.72	2.72	2.72	2.72	2.72	2.72
52	2.74	2.75	2.76	2.76	2.77	2.77	2.77	2.77	2.77	2.77	2.77	2.77	2.77
53	2.79	2.80	2.81	2.82	2.83	2.83	2.83	2.83	2.83	2.83	2.83	2.83	2.83
54	2.84	2.85	2.86	2.87	2.88	2.88	2.88	2.88	2.88	2.88	2.88	2.88	2.88
55	2.89	2.91	2.92	2.92	2.93	2.93	2.93	2.93	2.93	2.93	2.93	2.93	2.93
56	2.95	2.96	2.97	2.98	2.99	2.99	2.99	2.99	2.99	2.99	2.99	2.99	2.99
57	3.00	3.01	3.02	3.03	3.04	3.04	3.04	3.04	3.04	3.04	3.04	3.04	3.04
58	3.06	3.07	3.07	3.08	3.09	3.09	3.09	3.09	3.09	3.09	3.09	3.09	3.09
59	3.11	3.12	3.13	3.14	3.15	3.15	3.15	3.15	3.15	3.15	3.15	3.15	3.15
60	3.16	3.17	3.18	3.19	3.20	3.20	3.20	3.20	3.20	3.20	3.20	3.20	3.20
61	3.21	3.22	3.23	3.24	3.25	3.25	3.25	3.25	3.25	3.25	3.25	3.25	3.25
62	3.27	3.28	3.29	3.30	3.31	3.31	3.31	3.31	3.31	3.31	3.31	3.31	3.31
63	3.32	3.33	3.34	3.35	3.36	3.36	3.36	3.36	3.36	3.36	3.36	3.36	3.36
64	3.37	3.38	3.39	3.40	3.41	3.41	3.41	3.41	3.41	3.41	3.41	3.41	3.41
65	3.42	3.44	3.45	3.46	3.47	3.47	3.47	3.47	3.47	3.47	3.47	3.47	3.47
66	3.48	3.49	3.50	3.51	3.52	3.52	3.52	3.52	3.52	3.52	3.52	3.52	3.52
67	3.53	3.54	3.55	3.56	3.57	3.57	3.57	3.57	3.57	3.57	3.57	3.57	3.57
68	3.58	3.59	3.61	3.62	3.63	3.63	3.63	3.63	3.63	3.63	3.63	3.63	3.63
69	3.64	3.65	3.66	3.67	3.68	3.68	3.68	3.68	3.68	3.68	3.68	3.68	3.68
70	3.69	3.70	3.71	3.72	3.73	3.73	3.73	3.73	3.73	3.73	3.73	3.73	3.73
71	3.74	3.75	3.76	3.78	3.79	3.79	3.79	3.79	3.79	3.79	3.79	3.79	3.79
72	3.79	3.81	3.82	3.83	3.84	3.84	3.84	3.84	3.84	3.84	3.84	3.84	3.84
73	3.85	3.86	3.87	3.88	3.90	3.90	3.90	3.90	3.90	3.90	3.90	3.90	3.90
74	3.90	3.91	3.92	3.94	3.95	3.95	3.95	3.95	3.95	3.95	3.95	3.95	3.95
75	3.95	3.96	3.98	3.99	4.00	4.00	4.00	4.00	4.00	4.00	4.00	4.00	4.00
76	4.01	4.02	4.03	4.04	4.06	4.06	4.06	4.06	4.06	4.06	4.06	4.06	4.06
77	4.06	4.07	4.08	4.10	4.11	4.11	4.11	4.11	4.11	4.11	4.11	4.11	4.11
78	4.11	4.12	4.14	4.15	4.16	4.16	4.16	4.16	4.16	4.16	4.16	4.16	4.16
79	4.16	4.18	4.19	4.20	4.22	4.22	4.22	4.22	4.22	4.22	4.22	4.22	4.22
80	4.22	4.23	4.24	4.26	4.27	4.27	4.27	4.27	4.27	4.27	4.27	4.27	4.27
81	4.27	4.28	4.30	4.31	4.32	4.32	4.32	4.32	4.32	4.32	4.32	4.32	4.32
82	4.32	4.34	4.35	4.36	4.38	4.38	4.38	4.38	4.38	4.38	4.38	4.38	4.38
83	4.37	4.39	4.40	4.42	4.43	4.43	4.43	4.43	4.43	4.43	4.43	4.43	4.43
84	4.43	4.44	4.46	4.47	4.48	4.48	4.48	4.48	4.48	4.48	4.48	4.48	4.48
85	4.48	4.49	4.51	4.52	4.54	4.54	4.54	4.54	4.54	4.54	4.54	4.54	4.54
86	4.53	4.55	4.56	4.58	4.59	4.59	4.59	4.59	4.59	4.59	4.59	4.59	4.59
87	4.59	4.60	4.61	4.63	4.64	4.64	4.64	4.64	4.64	4.64	4.64	4.64	4.64
88	4.64	4.65	4.67	4.68	4.70	4.70	4.70	4.70	4.70	4.70	4.70	4.70	4.70
89	4.69	4.71	4.72	4.74	4.75	4.75	4.75	4.75	4.75	4.75	4.75	4.75	4.75
90	4.74	4.76	4.77	4.79	4.80	4.80	4.80	4.80	4.80	4.80	4.80	4.80	4.80
91	4.80	4.81	4.83	4.84	4.86	4.86	4.86	4.86	4.86	4.86	4.86	4.86	4.86
92	4.85	4.86	4.88	4.89	4.91	4.91	4.91	4.91	4.91	4.91	4.91	4.91	4.91
93	4.90	4.92	4.93	4.95	4.96	4.96	4.96	4.96	4.96	4.96	4.96	4.96	4.96
94	4.96	4.97	4.99	5.00	5.02	5.02	5.02	5.02	5.02	5.02	5.02	5.02	5.02
95	5.01	5.02	5.04	5.05	5.07	5.07	5.07	5.07	5.07	5.07	5.07	5.07	5.07
96	5.06	5.08	5.09	5.11	5.12	5.12	5.12	5.12	5.12	5.12	5.12	5.12	5.12
97	5.11	5.13	5.15	5.16									

Interest at 6 per cent.,—from 326 to 330 days. From \$1 to \$10,000.

Inter

Dolls. Prin ^l	326	327	328	329	330	Dolls. Prin ^l	326	327	328	329	330	Dolls. Prin ^l
	Days Int.	Days Int.	Days Int.	Days Int.	Days Int.		Days Int.	Days Int.	Days Int.	Days Int.	Days Int.	
	\$ c.	\$ c.	\$ c.	\$ c.	\$ c.		\$ c.	\$ c.	\$ c.	\$ c.	\$ c.	
1	05	05	05	05	05	60	3.21	3.22	3.23	3.24	3.25	1
2	10	10	10	10	10	61	3.26	3.27	3.28	3.29	3.30	2
3	16	16	16	16	16	62	3.32	3.33	3.34	3.35	3.36	3
4	21	21	21	21	21	63	3.37	3.38	3.39	3.40	3.41	4
5	26	26	26	27	27	64	3.42	3.44	3.45	3.46	3.47	5
6	32	32	32	32	32	65	3.48	3.49	3.50	3.51	3.52	6
7	37	37	37	37	37	66	3.53	3.54	3.55	3.56	3.58	7
8	42	43	43	43	43	67	3.59	3.60	3.61	3.62	3.63	8
9	48	48	48	48	48	68	3.64	3.65	3.66	3.67	3.68	9
10	53	53	53	54	54	69	3.69	3.70	3.72	3.73	3.74	10
11	58	59	59	59	59	70	3.75	3.76	3.77	3.78	3.79	11
12	64	64	64	64	65	71	3.80	3.81	3.82	3.83	3.85	12
13	69	69	70	70	70	72	3.85	3.87	3.88	3.89	3.90	13
14	75	75	75	75	75	73	3.91	3.92	3.93	3.94	3.96	14
15	80	80	80	81	81	74	3.96	3.97	3.98	4.00	4.01	15
16	85	86	86	86	86	75	4.01	4.03	4.04	4.05	4.06	16
17	91	91	91	91	92	76	4.07	4.08	4.09	4.11	4.12	17
18	96	96	97	97	97	77	4.12	4.13	4.15	4.16	4.17	18
19	1.01	1.02	1.02	1.02	1.03	78	4.17	4.19	4.20	4.21	4.23	19
20	1.07	1.07	1.07	1.08	1.08	79	4.23	4.24	4.25	4.27	4.28	20
21	1.12	1.12	1.13	1.13	1.13	80	4.28	4.30	4.31	4.32	4.33	21
22	1.17	1.18	1.18	1.18	1.19	81	4.34	4.35	4.36	4.38	4.39	22
23	1.23	1.23	1.24	1.24	1.24	82	4.39	4.40	4.42	4.43	4.44	23
24	1.28	1.29	1.29	1.29	1.30	83	4.44	4.46	4.47	4.48	4.50	24
25	1.33	1.34	1.34	1.35	1.35	84	4.50	4.51	4.52	4.54	4.55	25
26	1.39	1.39	1.40	1.40	1.41	85	4.55	4.56	4.58	4.59	4.61	26
27	1.44	1.45	1.45	1.46	1.46	86	4.60	4.62	4.63	4.65	4.66	27
28	1.50	1.50	1.50	1.51	1.51	87	4.66	4.67	4.69	4.70	4.71	28
29	1.55	1.55	1.56	1.56	1.57	88	4.71	4.73	4.74	4.75	4.77	29
30	1.60	1.61	1.61	1.62	1.62	89	4.76	4.78	4.79	4.81	4.82	30
31	1.66	1.66	1.67	1.67	1.68	90	4.82	4.83	4.85	4.86	4.88	31
32	1.71	1.72	1.72	1.73	1.73	91	4.87	4.89	4.90	4.92	4.93	32
33	1.76	1.77	1.77	1.78	1.79	92	4.93	4.94	4.96	4.97	4.99	33
34	1.82	1.82	1.83	1.83	1.84	93	4.98	4.99	5.01	5.02	5.04	34
35	1.87	1.88	1.88	1.89	1.89	94	5.03	5.05	5.06	5.08	5.09	35
36	1.92	1.93	1.94	1.94	1.95	95	5.09	5.10	5.12	5.13	5.15	36
37	1.98	1.98	1.99	2.00	2.00	96	5.14	5.16	5.17	5.19	5.20	37
38	2.03	2.04	2.04	2.05	2.06	97	5.19	5.21	5.23	5.24	5.26	38
39	2.08	2.09	2.10	2.10	2.11	98	5.25	5.26	5.28	5.30	5.31	39
40	2.14	2.15	2.15	2.16	2.16	99	5.30	5.32	5.33	5.35	5.37	40
41	2.19	2.20	2.21	2.21	2.22	100	5.35	5.37	5.39	5.40	5.42	41
42	2.25	2.25	2.26	2.27	2.27	200	10.71	10.75	10.78	10.81	10.84	42
43	2.30	2.31	2.31	2.32	2.33	300	16.07	16.12	16.17	16.22	16.27	43
44	2.35	2.36	2.37	2.37	2.38	400	21.43	21.50	21.56	21.63	21.69	44
45	2.41	2.41	2.42	2.43	2.44	500	26.79	26.87	26.95	27.04	27.12	45
46	2.46	2.47	2.48	2.48	2.49	600	32.15	32.25	32.35	32.44	32.54	46
47	2.51	2.52	2.53	2.54	2.54	700	37.51	37.62	37.74	37.85	37.97	47
48	2.57	2.58	2.58	2.59	2.60	800	42.87	43.00	43.13	43.26	43.39	48
49	2.62	2.63	2.64	2.65	2.65	900	48.23	48.37	48.52	48.67	48.82	49
50	2.67	2.69	2.69	2.70	2.71	1,000	53.58	53.75	53.91	54.08	54.24	50
51	2.73	2.74	2.74	2.75	2.76	2,000	107.17	107.50	107.83	108.16	108.49	51
52	2.78	2.79	2.80	2.81	2.82	3,000	160.76	161.26	161.75	162.24	162.74	52
53	2.84	2.84	2.85	2.86	2.87	4,000	214.35	215.01	215.67	216.32	216.98	53
54	2.89	2.90	2.91	2.92	2.92	5,000	267.94	268.76	269.58	270.41	271.23	54
55	2.94	2.95	2.96	2.97	2.98	6,000	321.53	322.52	323.50	324.49	325.47	55
56	3.00	3.01	3.01	3.02	3.03	7,000	375.12	376.27	377.42	378.57	379.72	56
57	3.05	3.06	3.07	3.08	3.09	8,000	428.71	430.02	431.34	432.65	433.97	57
58	3.10	3.11	3.12	3.13	3.14	9,000	482.30	483.78	485.26	486.74	488.21	58
59	3.16	3.17	3.18	3.19	3.20	10,000	535.89	537.53	539.17	540.82	542.46	59

Interest at 6 per cent.,—from 336 to 340 days. From \$1 to \$10,000.

Dolls. Princl	336	337	338	339	340	Dolls. Princl	336	337	338	339	340	Dolls. Princl
	Days Int.	Days Int.	Days Int.	Days Int.	Days Int.		Days Int.	Days Int.	Days Int.	Days Int.	Days Int.	
	\$ c.	\$ c.	\$ c.	\$ c.	\$ c.		\$ c.	\$ c.	\$ c.	\$ c.	\$ c.	
1	05	05	05	05	05	60	3.31	3.32	3.33	3.34	3.35	1
2	11	11	11	11	11	61	3.36	3.37	3.38	3.39	3.40	2
3	16	16	16	16	16	62	3.42	3.43	3.44	3.45	3.46	3
4	22	22	22	22	22	63	3.47	3.49	3.50	3.51	3.52	4
5	27	27	27	27	27	64	3.53	3.54	3.55	3.56	3.57	5
6	33	33	33	33	33	65	3.59	3.60	3.61	3.62	3.63	6
7	38	38	38	39	39	66	3.64	3.65	3.66	3.67	3.68	7
8	44	44	44	44	44	67	3.70	3.71	3.72	3.73	3.74	8
9	49	49	50	50	50	68	3.75	3.76	3.77	3.78	3.80	9
10	55	55	55	55	55	69	3.81	3.82	3.83	3.84	3.85	10
11	60	60	61	61	61	70	3.86	3.87	3.88	3.90	3.91	11
12	66	66	66	66	67	71	3.92	3.93	3.94	3.95	3.96	12
13	71	72	72	72	72	72	3.97	3.98	4.00	4.01	4.02	13
14	77	77	77	78	78	73	4.03	4.04	4.05	4.06	4.08	14
15	82	83	83	83	83	74	4.08	4.09	4.11	4.12	4.13	15
16	88	88	88	89	89	75	4.14	4.15	4.16	4.17	4.19	16
17	93	94	94	94	95	76	4.19	4.21	4.22	4.23	4.24	17
18	99	99	1.00	1.00	1.00	77	4.25	4.26	4.27	4.29	4.30	18
19	1.04	1.05	1.05	1.05	1.06	78	4.30	4.32	4.33	4.34	4.35	19
20	1.10	1.10	1.11	1.11	1.11	79	4.36	4.37	4.38	4.40	4.41	20
21	1.15	1.16	1.16	1.17	1.17	80	4.41	4.43	4.44	4.46	4.47	21
22	1.21	1.21	1.22	1.22	1.22	81	4.47	4.48	4.50	4.51	4.52	22
23	1.27	1.27	1.27	1.28	1.28	82	4.52	4.54	4.55	4.56	4.58	23
24	1.32	1.32	1.33	1.33	1.34	83	4.58	4.59	4.61	4.62	4.63	24
25	1.38	1.38	1.38	1.39	1.39	84	4.63	4.65	4.66	4.68	4.69	25
26	1.43	1.44	1.44	1.44	1.45	85	4.69	4.70	4.72	4.73	4.75	26
27	1.49	1.49	1.50	1.50	1.50	86	4.75	4.76	4.77	4.79	4.80	27
28	1.54	1.55	1.55	1.56	1.56	87	4.80	4.81	4.83	4.84	4.86	28
29	1.60	1.60	1.61	1.61	1.62	88	4.86	4.87	4.88	4.90	4.91	29
30	1.65	1.66	1.66	1.67	1.67	89	4.91	4.93	4.94	4.95	4.97	30
31	1.71	1.71	1.72	1.72	1.73	90	4.97	4.98	5.00	5.01	5.03	31
32	1.76	1.77	1.77	1.73	1.78	91	5.02	5.04	5.05	5.07	5.08	32
33	1.82	1.82	1.83	1.83	1.84	92	5.08	5.09	5.11	5.12	5.14	33
34	1.87	1.88	1.88	1.89	1.90	93	5.13	5.15	5.16	5.18	5.19	34
35	1.93	1.93	1.94	1.95	1.95	94	5.19	5.20	5.22	5.23	5.25	35
36	1.98	1.99	2.00	2.00	2.01	95	5.24	5.26	5.27	5.29	5.30	36
37	2.04	2.04	2.05	2.06	2.06	96	5.30	5.31	5.33	5.34	5.36	37
38	2.09	2.10	2.11	2.11	2.12	97	5.35	5.37	5.38	5.40	5.42	38
39	2.15	2.16	2.16	2.17	2.17	98	5.41	5.42	5.44	5.46	5.47	39
40	2.20	2.21	2.22	2.22	2.23	99	5.46	5.48	5.50	5.51	5.53	40
41	2.26	2.27	2.27	2.28	2.29	100	5.52	5.53	5.55	5.57	5.58	41
42	2.31	2.32	2.33	2.34	2.34	200	11.04	11.07	11.11	11.14	11.17	42
43	2.37	2.38	2.38	2.39	2.40	300	16.57	16.61	16.66	16.71	16.76	43
44	2.43	2.43	2.44	2.45	2.45	400	22.09	22.15	22.22	22.29	22.35	44
45	2.48	2.49	2.50	2.50	2.51	500	27.61	27.69	27.78	27.86	27.94	45
46	2.54	2.54	2.55	2.56	2.57	600	33.14	33.23	33.33	33.43	33.53	46
47	2.59	2.60	2.61	2.61	2.62	700	38.66	38.77	38.89	39.00	39.12	47
48	2.65	2.65	2.66	2.67	2.68	800	44.18	44.31	44.44	44.58	44.71	48
49	2.70	2.71	2.72	2.73	2.73	900	49.71	49.85	50.00	50.15	50.30	49
50	2.76	2.76	2.77	2.78	2.79	1,000	55.23	55.39	55.56	55.72	55.89	50
51	2.81	2.82	2.83	2.84	2.85	2,000	110.46	110.79	111.12	111.4	111.78	51
52	2.87	2.88	2.88	2.89	2.90	3,000	165.69	166.19	166.68	167.17	167.67	52
53	2.92	2.93	2.94	2.95	2.96	4,000	220.93	221.58	222.24	222.90	223.56	53
54	2.98	2.99	3.00	3.00	3.01	5,000	276.16	276.98	277.80	278.62	279.45	54
55	3.03	3.04	3.05	3.06	3.07	6,000	331.39	332.38	333.37	334.35	336.34	55
56	3.09	3.10	3.11	3.12	3.12	7,000	386.63	389.78	388.93	390.08	391.23	56
57	3.14	3.15	3.16	3.17	3.18	8,000	441.86	443.17	444.49	445.80	447.12	57
58	3.20	3.21	3.22	3.23	3.24	9,000	497.09	498.57	500.05	501.53	503.01	58
59	3.25	3.26	3.27	3.28	3.29	10,000	552.32	553.97	555.61	557.26	558.90	59

\$10,000.

Interest at 6 per cent.,—from 341 to 345 days. From \$1 to \$10,000.

9 340
Days Int.
c. c.
34 3.35
39 3.40
45 3.46
51 3.52
56 3.57
62 3.63
67 3.68
73 3.74
78 3.80
84 3.85
90 3.91
95 3.96
01 4.02
06 4.08
12 4.13
17 4.19
23 4.24
29 4.30
34 4.35
40 4.41
46 4.47
51 4.52
56 4.58
62 4.63
68 4.69
73 4.75
79 4.80
84 4.86
90 4.91
95 4.97
01 5.03
07 5.08
12 5.14
18 5.19
23 5.25
29 5.30
34 5.36
40 5.42
46 5.47
51 5.53
57 5.58
62 5.64
68 5.69
73 5.75
79 5.80
84 5.86
90 5.91
95 5.97
01 6.02
07 6.07
12 6.13
18 6.18
23 6.23
29 6.29
34 6.34
40 6.39
46 6.44
51 6.49
57 6.54
62 6.59
68 6.64
73 6.69
79 6.74
84 6.79
90 6.84
95 6.89
01 6.94
07 6.99
12 7.04
18 7.09
23 7.14
29 7.19
34 7.24
40 7.29
46 7.34
51 7.39
57 7.44
62 7.49
68 7.54
73 7.59
79 7.64
84 7.69
90 7.74
95 7.79
01 7.84
07 7.89
12 7.94
18 7.99
23 8.04
29 8.09
34 8.14
40 8.19
46 8.24
51 8.29
57 8.34
62 8.39
68 8.44
73 8.49
79 8.54
84 8.59
90 8.64
95 8.69
01 8.74
07 8.79
12 8.84
18 8.89
23 8.94
29 8.99
34 9.04
40 9.09
46 9.14
51 9.19
57 9.24
62 9.29
68 9.34
73 9.39
79 9.44
84 9.49
90 9.54
95 9.59
01 9.64
07 9.69
12 9.74
18 9.79
23 9.84
29 9.89
34 9.94
40 9.99
46 10.04
51 10.09
57 10.14
62 10.19
68 10.24
73 10.29
79 10.34
84 10.39
90 10.44
95 10.49
01 10.54
07 10.59
12 10.64
18 10.69
23 10.74
29 10.79
34 10.84
40 10.89
46 10.94
51 10.99
57 11.04
62 11.09
68 11.14
73 11.19
79 11.24
84 11.29
90 11.34
95 11.39
01 11.44
07 11.49
12 11.54
18 11.59
23 11.64
29 11.69
34 11.74
40 11.79
46 11.84
51 11.89
57 11.94
62 11.99
68 12.04
73 12.09
79 12.14
84 12.19
90 12.24
95 12.29
01 12.34
07 12.39
12 12.44
18 12.49
23 12.54
29 12.59
34 12.64
40 12.69
46 12.74
51 12.79
57 12.84
62 12.89
68 12.94
73 12.99
79 13.04
84 13.09
90 13.14
95 13.19
01 13.24
07 13.29
12 13.34
18 13.39
23 13.44
29 13.49
34 13.54
40 13.59
46 13.64
51 13.69
57 13.74
62 13.79
68 13.84
73 13.89
79 13.94
84 13.99
90 14.04
95 14.09
01 14.14
07 14.19
12 14.24
18 14.29
23 14.34
29 14.39
34 14.44
40 14.49
46 14.54
51 14.59
57 14.64
62 14.69
68 14.74
73 14.79
79 14.84
84 14.89
90 14.94
95 14.99
01 15.04
07 15.09
12 15.14
18 15.19
23 15.24
29 15.29
34 15.34
40 15.39
46 15.44
51 15.49
57 15.54
62 15.59
68 15.64
73 15.69
79 15.74
84 15.79
90 15.84
95 15.89
01 15.94
07 15.99
12 16.04
18 16.09
23 16.14
29 16.19
34 16.24
40 16.29
46 16.34
51 16.39
57 16.44
62 16.49
68 16.54
73 16.59
79 16.64
84 16.69
90 16.74
95 16.79
01 16.84
07 16.89
12 16.94
18 16.99
23 17.04
29 17.09
34 17.14
40 17.19
46 17.24
51 17.29
57 17.34
62 17.39
68 17.44
73 17.49
79 17.54
84 17.59
90 17.64
95 17.69
01 17.74
07 17.79
12 17.84
18 17.89
23 17.94
29 17.99
34 18.04
40 18.09
46 18.14
51 18.19
57 18.24
62 18.29
68 18.34
73 18.39
79 18.44
84 18.49
90 18.54
95 18.59
01 18.64
07 18.69
12 18.74
18 18.79
23 18.84
29 18.89
34 18.94
40 18.99
46 19.04
51 19.09
57 19.14
62 19.19
68 19.24
73 19.29
79 19.34
84 19.39
90 19.44
95 19.49
01 19.54
07 19.59
12 19.64
18 19.69
23 19.74
29 19.79
34 19.84
40 19.89
46 19.94
51 19.99
57 20.04
62 20.09
68 20.14
73 20.19
79 20.24
84 20.29
90 20.34
95 20.39
01 20.44
07 20.49
12 20.54
18 20.59
23 20.64
29 20.69
34 20.74
40 20.79
46 20.84
51 20.89
57 20.94
62 20.99
68 21.04
73 21.09
79 21.14
84 21.19
90 21.24
95 21.29
01 21.34
07 21.39
12 21.44
18 21.49
23 21.54
29 21.59
34 21.64
40 21.69
46 21.74
51 21.79
57 21.84
62 21.89
68 21.94
73 21.99
79 22.04
84 22.09
90 22.14
95 22.19
01 22.24
07 22.29
12 22.34
18 22.39
23 22.44
29 22.49
34 22.54
40 22.59
46 22.64
51 22.69
57 22.74
62 22.79
68 22.84
73 22.89
79 22.94
84 22.99
90 23.04
95 23.09
01 23.14
07 23.19
12 23.24
18 23.29
23 23.34
29 23.39
34 23.44
40 23.49
46 23.54
51 23.59
57 23.64
62 23.69
68 23.74
73 23.79
79 23.84
84 23.89
90 23.94
95 23.99
01 24.04
07 24.09
12 24.14
18 24.19
23 24.24
29 24.29
34 24.34
40 24.39
46 24.44
51 24.49
57 24.54
62 24.59
68 24.64
73 24.69
79 24.74
84 24.79
90 24.84
95 24.89
01 24.94
07 24.99
12 25.04
18 25.09
23 25.14
29 25.19
34 25.24
40 25.29
46 25.34
51 25.39
57 25.44
62 25.49
68 25.54
73 25.59
79 25.64
84 25.69
90 25.74
95 25.79
01 25.84
07 25.89
12 25.94
18 25.99
23 26.04
29 26.09
34 26.14
40 26.19
46 26.24
51 26.29
57 26.34
62 26.39
68 26.44
73 26.49
79 26.54
84 26.59
90 26.64
95 26.69
01 26.74
07 26.79
12 26.84
18 26.89
23 26.94
29 26.99
34 27.04
40 27.09
46 27.14
51 27.19
57 27.24
62 27.29
68 27.34
73 27.39
79 27.44
84 27.49
90 27.54
95 27.59
01 27.64
07 27.69
12 27.74
18 27.79
23 27.84
29 27.89
34 27.94
40 27.99
46 28.04
51 28.09
57 28.14
62 28.19
68 28.24
73 28.29
79 28.34
84 28.39
90 28.44
95 28.49
01 28.54
07 28.59
12 28.64
18 28.69
23 28.74
29 28.79
34 28.84
40 28.89
46 28.94
51 28.99
57 29.04
62 29.09
68 29.14
73 29.19
79 29.24
84 29.29
90 29.34
95 29.39
01 29.44
07 29.49
12 29.54
18 29.59
23 29.64
29 29.69
34 29.74
40 29.79
46 29.84
51 29.89
57 29.94
62 29.99
68 30.04
73 30.09
79 30.14
84 30.19
90 30.24
95 30.29
01 30.34
07 30.39
12 30.44
18 30.49
23 30.54
29 30.59
34 30.64
40 30.69
46 30.74
51 30.79
57 30.84
62 30.89
68 30.94
73 30.99
79 31.04
84 31.09
90 31.14
95 31.19
01 31.24
07 31.29
12 31.34
18 31.39
23 31.44
29 31.49
34 31.54
40 31.59
46 31.64
51 31.69
57 31.74
62 31.79
68 31.84
73 31.89
79 31.94
84 31.99
90 32.04
95 32.09
01 32.14
07 32.19
12 32.24
18 32.29
23 32.34
29 32.39
34 32.44
40 32.49
46 32.54
51 32.59
57 32.64
62 32.69
68 32.74
73 32.79
79 32.84
84 32.89
90 32.94
95 32.99
01 33.04
07 33.09
12 33.14
18 33.19
23 33.24
29 33.29
34 33.34
40 33.39
46 33.44
51 33.49
57 33.54
62 33.59
68 33.64
73 33.69
79 33.74
84 33.79
90 33.84
95 33.89
01 33.94
07 33.99
12 34.04
18 34.09
23 34.14
29 34.19
34 34.24
40 34.29
46 34.34
51 34.39
57 34.44
62 34.49
68 34.54
73 34.59
79 34.64
84 34.69
90 34.74
95 34.79
01 34.84
07 34.89
12 34.94
18 34.99
23 35.04
29 35.09
34 35.14
40 35.19
46 35.24
51 35.29
57 35.34
62 35.39
68 35.44
73 35.49
79 35.54
84 35.59
90 35.64
95 35.69
01 35.74
07 35.79
12 35.84
18 35.89
23 35.94
29 35.99
34 36.04
40 36.09
46 36.14
51 36.19
57 36.24
62 36.29
68 36.34
73 36.39
79 36.44
84 36.49
90 36.54
95 36.59
01 36.64
07 36.69
12 36.74
18 36.79
23 36.84
29 36.89
34 36.94
40 36.99
46 37.04
51 37.09
57 37.14
62 37.19
68 37.24
73 37.29
79 37.34
84 37.39
90 37.44
95 37.49
01 37.54
07 37.59
12 37.64
18 37.69
23 37.74
29 37.79
34 37.84
40 37.89
46 37.94
51 37.99
57 38.04
62 38.09
68 38.14
73 38.19
79 38.24
84 38.29
90 38.34
95 38.39
01 38.44
07 38.49
12 38.54
18 38.59
23 38.64
29 38.69
34 38.74
40 38.79
46 38.84
51 38.89
57 38.94
62 38.99
68 39.04
73 39.09
79 39.14
84 39.19
90 39.24
95 39.29
01 39.34
07 39.39
12 39.44
18 39.49
23 39.54
29 39.59
34 39.64
40 39.69
46 39.74
51 39.79
57 39.84
62 39.89
68 39.94
73 39.99
79 40.04
84 40.09
90 40.14
95 40.19
01 40.24
07 40.29
12 40.34
18 40.39
23 40.44
29 40.49
34 40.54
40 40.59
46 40.64
51 40.69
57 40.74
62 40.79
68 40.84
73 40.89
79 40.94
84 40.99
90 41.04
95 41.09
01 41.14
07 41.19
12 41.24
18 41.29
23 41.34
29 41.39
34 41.44
40 41.49
46 41.54
51 41.59
57 41.64
62 41.69
68 41.74
73 41.79
79 41.84
84 41.89
90 41.94
95 41.99
01 42.04
07 42.09
12 42.14
18 42.19
23 42.24
29 42.29
34 42.34
40 42.39
46 42.44
51 42.49
57 42.54
62 42.59
68 42.64
73 42.69
79 42.74
84 42.79
90 42.84
95 42.89
01 42.94
07 42.99
12 43.04
18 43.09
23 43.14
29 43.19
34 43.24
40 43.29
46 43.34
51 43.39
57 43.44
62 43.49
68 43.54
73 43.59
79 43.64
84 43.69
90 43.74
95 43.79
01 43.84
07 43.89
12 43.94
18 43.99
23 44.04
29 44.09
34 44.14
40 44.19
46 44.24
51 44.29
57 44.34
62 44.39
68 44.44
73 44.49
79 44.54
84 44.59
90 44.64
95 44.69
01 44.74
07 44.79
12 44.84
18 44.89
23 44.94
29 44.99
34 45.04
40 45.09
46 45.14
51 45.19
57 45.24
62 45.29
68 45.34
73 45.39
79 45.44
84 45.49
90 45.54
95 45.59
01 45.64
07 45.69
12 45.74
18 45.79
23 45.84
29 45.89
34 45.94
40 45.99
46 46.04
51 46.09
57 46.14
62 46.19
68 46.24
73 46.29
79 46.34
84 46.39
90 46.44
95 46.49
01 46.54
07 46.59
12 46.64
18 46.69
23 46.74
29 46.79
34 46.84
40 46.89
46 46.94
51 46.99
57 47.04
62 47.09
68 47.14
73 47.19
79 47.24
84 47.29
90 47.34
95 47.39
01 47.44
07 47.49
12 47.54
18 47.59
23 47.64
29 47.69
34 47.74
40 47.79
46 47.84
51 47.89
57 47.94
62 47.99
68 48.04
73 48.09
79 48.14
84 48.19
90 48.24
95 48.29
01 48.34
07 48.39
12 48.44
18 48.49
23 48.54
29 48.59
34 48.64
40 48.69
46 48.74
51 48.79
57 48.84
62 48.89
68 48.94
73 48.99
79 49.04
84 49.09
90 49.14
95 49.19
01 49.24
07 49.29
12 49.34
18 49.39
23 49.44
29 49.49
34 49.54
40 49.59
46 49.64
51 49.69
57 49.74
62 49.79
68 49.84
73 49.89
79 49.94
84 49.99
90 50.04
95 50.09
01 50.14
07 50.19
12 50.24
18 50.29
23 50.34
29 50.39
34 50.44
40 50.49
46 50.54
51 50.59
57 50.64
62 50.69
68 50.74
73 50.79
79 50.84
84 50.89
90 50.94
95 50.99
01 51.04
07 51.09
12 51.14
18 51.19
23 51.24
29 51.29
34 51.34
40 51.39
46 51.44
51 51.49
57 51.54
62 51.59
68 51.64
73 51.69
79 51.74
84 51.79
90 51.84
95 51.89
01 51.94
07 51.99
12 52.04
18 52.09
23 52.14
29 52.19
34 52.24
40 52.29
46 52.34
51 52.39
57 52.44
62 52.49
68 52.54
73 52.59
79 52.64
84 52.69
90 52.74
95 52.79
01 52.84
07 52.89
12 52.94
18 52.99
23 53.04
29 53.09
34 53.14
40 53.19
46 53.24
51 53.29
57 53.34
62 53.39
68 53.44
73 53.49
79 53.54
84 53.59
90 53.64
95 53.69
01 53.74
07 53.79
12 53.84
18 53.89
23 53.94
29 53.99
34 54.04
40 54.09
46 54.14
51 54.19
57 54.24
62 54.29
68 54.34
73 54.39
79 54.44
84 54.49
90 54.54
95 54.59
01 54.64
07 54.69
12 54.74
18 54.79
23 54.84
29 54.89
34 54.94
40 54.99
46 55.04
51 55.09
57 55.14
62 55.19
68 55.24
73 55.29
79 55.34
84 55.39
90 55.44
95 55.49
01 55.54
07 55.59
12 55.64
18 55.69
23 55.74
29 55.79
34 55.84
40 55.89
46 55.94
51 55.99
57 56.04
62 56.09
68 56.14
73 56.19
79 56.24
84 56.29
90 56.34
95 56.39
01 56.44
07 56.49
12 56.54
18 56.59
23 56.64
29 56.69
34 56.74
40 56.79
46 56.84
51 56.89
57 56.94
62 56.99
68 57.04
73 57.09
79 57.14
84 57.19
90 57.24
95 57.29
01 57.34
07 57.39
12 57.44
18 57.49
23 57.54
29 57.59
34 57.64
40 57.69
46 57.74
51 57.79
57 57.84
62 57.89
68 57.94
73 57.99
79 58.04
84 58.09
90 58.14
95 58.19
01 58.24
07 58.29
12 58.34
18 58.39
23 58.44
29 58.49
34 58.54
40 58.59
46 58.64
51 58.69
57 58.74
62 58.79
68 58.84
73 58.89
79 58.94
84 58.99
90 59.04
95 59.09
01 59.14
07 59.19
12 59.24
18 59.29
23 59.34
29 59.39
34 59.44
40 59.49
46 59.54
51 59.59
57 59.64
62 59.69
68 59.74
73 59.79
79 59.84
84 59.89
90 59.94
95 59.99
01 60.04
07 60.09
12 60.14
18 60.19
23 60.24
29 60.29
34 60.34
40 60.39
46 60.44
51 60.49
57 60.54
62 60.59
68 60.64
73 60.69
79 60.74
84 60.79
90 60.84
95 60.89
01 60.94
07 60.99
12 61.04
18 61.09
23 61.14
29 61.19
34 61.24
40 61.29
46 61.34
51 61.39
57 61.44
62 61.49
68 61.54
73 61.59
79 61.64
84 61.69
90 61.74
95 61.79
01 61.84
07 61.89
12 61.94
18 61.99
23 62.04
29 62.09
34 62.14
40 62.19
46 62.24
51 62.29
57 62.34
62 62.39
68 62.44
73 62.49
79 62.54
84 62.59
90 62.64
95 62.69
01 62.74
07 62.79
12 62.84
18 62.89
23 62.94
29 62.99
34 63.04
40 63.09
46 63.14
51 63.19
57 63.24
62 63.29
68 63.34
73 63.39
79 63.44
84 63.49
90 63.54
95 63.59
01 63.64
07 63.69
12 63.74
18 63.79
23 63.84
29 63.89
34 63.94
40 63.99
46 64.04
51 64.09
57 64.14
62 64.19
68 64.24
73 64.29
79 64.34
84 64.39
90 64.44
95 64.49
01 64.54
07 64.59
12 64.64
18 64.69
23 64.74
29 64.79
34 64.84
40 64.89
46 64.94
51 64.99
57 65.04
62 65.09
68 65.14
73 65.19
79 65.24
84 65.29
90 65.34
95 65.39

Interest at 6 per cent.,—from 346 to 350 days. From \$1 to \$10,000.

Interest

Dolls. Princ'l	346		347		348		349		350		Dolls. Princ'l	346		347		348		349		350		Dolls. Princ'l	Days Int.
	Days Int.	\$ c.	Days Int.	\$ c.	Days Int.	\$ c.	Days Int.	\$ c.	Days Int.	\$ c.		Days Int.	\$ c.	Days Int.	\$ c.	Days Int.	\$ c.	Days Int.	\$ c.	Days Int.	\$ c.		
1	06	05	05	05	05	05	05	05	05	05	60	3.41	3.42	3.43	3.44	3.45						1	\$
2	11	11	11	11	11	11	11	11	11	11	61	3.46	3.47	3.48	3.49	3.50						2	
3	17	17	17	17	17	17	17	17	17	17	62	3.52	3.53	3.54	3.55	3.56						3	
4	22	22	22	22	22	22	22	22	22	22	63	3.58	3.59	3.60	3.61	3.62						4	
5	28	28	28	28	28	28	28	28	28	28	64	3.64	3.65	3.66	3.67	3.68						5	
6	34	34	34	34	34	34	34	34	34	34	65	3.69	3.70	3.71	3.72	3.73						6	
7	39	39	39	40	40	40	40	40	40	40	66	3.75	3.76	3.77	3.78	3.79						7	
8	45	45	45	45	45	45	45	45	45	45	67	3.81	3.82	3.83	3.84	3.85						8	
9	51	51	51	51	51	51	51	51	51	51	68	3.86	3.87	3.88	3.89	3.91						9	
10	56	57	57	57	57	57	57	57	57	57	69	3.92	3.93	3.94	3.95	3.96						10	
11	62	62	62	62	62	62	62	62	62	62	70	3.98	3.99	4.00	4.01	4.02						11	
12	68	68	68	68	68	68	68	68	68	68	71	4.03	4.04	4.06	4.07	4.08						12	
13	73	74	74	74	74	74	74	74	74	74	72	4.09	4.10	4.11	4.13	4.14						13	
14	79	79	80	80	80	80	80	80	80	80	73	4.15	4.16	4.17	4.18	4.20						14	
15	85	85	85	85	85	85	85	85	85	85	74	4.20	4.22	4.23	4.24	4.25						15	
16	91	91	91	91	91	91	91	91	91	91	75	4.26	4.27	4.29	4.30	4.31						16	
17	96	96	97	97	97	97	97	97	97	97	76	4.32	4.33	4.34	4.36	4.37						17	
18	1.02	1.02	1.02	1.03	1.03	1.03	1.03	1.03	1.03	1.03	77	4.37	4.39	4.40	4.41	4.43						18	
19	1.08	1.08	1.08	1.09	1.09	1.09	1.09	1.09	1.09	1.09	78	4.43	4.44	4.46	4.47	4.48						19	
20	1.13	1.14	1.14	1.14	1.14	1.15	1.15	1.15	1.15	1.15	79	4.49	4.50	4.51	4.53	4.54						20	
21	1.19	1.19	1.20	1.20	1.20	1.20	1.20	1.20	1.20	1.20	80	4.55	4.56	4.57	4.58	4.60						21	
22	1.25	1.25	1.25	1.26	1.26	1.26	1.26	1.26	1.26	1.26	81	4.60	4.62	4.63	4.64	4.66						22	
23	1.30	1.31	1.31	1.31	1.31	1.32	1.32	1.32	1.32	1.32	82	4.66	4.67	4.69	4.70	4.71						23	
24	1.36	1.36	1.37	1.37	1.37	1.38	1.38	1.38	1.38	1.38	83	4.72	4.73	4.74	4.76	4.77						24	
25	1.42	1.42	1.43	1.43	1.43	1.43	1.43	1.43	1.43	1.43	84	4.77	4.79	4.80	4.81	4.83						25	
26	1.47	1.48	1.48	1.49	1.49	1.49	1.49	1.49	1.49	1.49	85	4.83	4.84	4.86	4.87	4.89						26	
27	1.53	1.54	1.54	1.54	1.54	1.55	1.55	1.55	1.55	1.55	86	4.89	4.90	4.91	4.93	4.94						27	
28	1.59	1.59	1.60	1.60	1.60	1.61	1.61	1.61	1.61	1.61	87	4.94	4.96	4.97	4.99	5.00						28	
29	1.64	1.65	1.65	1.66	1.66	1.66	1.66	1.66	1.66	1.66	88	5.00	5.01	5.03	5.04	5.06						29	
30	1.70	1.71	1.71	1.72	1.72	1.72	1.72	1.72	1.72	1.72	89	5.06	5.07	5.09	5.10	5.12						30	
31	1.76	1.76	1.77	1.77	1.77	1.78	1.78	1.78	1.78	1.78	90	5.11	5.13	5.14	5.16	5.17						31	
32	1.82	1.82	1.83	1.83	1.83	1.84	1.84	1.84	1.84	1.84	91	5.17	5.19	5.20	5.22	5.23						32	
33	1.87	1.88	1.88	1.89	1.89	1.89	1.89	1.89	1.89	1.89	92	5.23	5.24	5.26	5.27	5.29						33	
34	1.93	1.93	1.94	1.95	1.95	1.95	1.95	1.95	1.95	1.95	93	5.28	5.30	5.32	5.33	5.35						34	
35	1.99	1.99	2.00	2.00	2.00	2.01	2.01	2.01	2.01	2.01	94	5.34	5.36	5.37	5.39	5.40						35	
36	2.04	2.05	2.05	2.06	2.06	2.07	2.07	2.07	2.07	2.07	95	5.40	5.41	5.43	5.45	5.46						36	
37	2.10	2.11	2.11	2.12	2.12	2.12	2.12	2.12	2.12	2.12	96	5.46	5.47	5.49	5.50	5.52						37	
38	2.16	2.16	2.17	2.18	2.18	2.18	2.18	2.18	2.18	2.18	97	5.51	5.53	5.54	5.56	5.58						38	
39	2.21	2.22	2.23	2.23	2.23	2.24	2.24	2.24	2.24	2.24	98	5.57	5.59	5.60	5.62	5.63						39	
40	2.27	2.28	2.28	2.29	2.29	2.30	2.30	2.30	2.30	2.30	99	5.63	5.64	5.66	5.67	5.69						40	
41	2.33	2.33	2.34	2.35	2.35	2.35	2.35	2.35	2.35	2.35	100	5.68	5.70	5.72	5.73	5.75						41	
42	2.38	2.39	2.40	2.40	2.40	2.41	2.41	2.41	2.41	2.41	200	11.37	11.40	11.44	11.47	11.50						42	
43	2.44	2.45	2.45	2.46	2.46	2.47	2.47	2.47	2.47	2.47	300	17.06	17.11	17.16	17.21	17.26						43	
44	2.50	2.50	2.51	2.52	2.52	2.53	2.53	2.53	2.53	2.53	400	22.75	22.81	22.88	22.94	23.01						44	
45	2.55	2.56	2.57	2.58	2.58	2.58	2.58	2.58	2.58	2.58	500	28.43	28.52	28.60	28.68	28.76						45	
46	2.61	2.62	2.63	2.63	2.63	2.64	2.64	2.64	2.64	2.64	600	34.12	34.22	34.32	34.42	34.52						46	
47	2.67	2.68	2.68	2.69	2.69	2.70	2.70	2.70	2.70	2.70	700	39.81	39.92	40.04	40.15	40.27						47	
48	2.73	2.73	2.74	2.75	2.75	2.76	2.76	2.76	2.76	2.76	800	45.50	45.63	45.76	45.89	46.02						48	
49	2.78	2.79	2.80	2.81	2.81	2.81	2.81	2.81	2.81	2.81	900	51.18	51.32	51.48	51.63	51.78						49	
50	2.84	2.85	2.86	2.86	2.86	2.87	2.87	2.87	2.87	2.87	1,000	56.87	57.04	57.20	57.37	57.53						50	
51	2.90	2.90	2.91	2.92	2.92	2.93	2.93	2.93	2.93	2.93	2,000	113.75	114.08	114.41	114.74	115.06						51	
52	2.95	2.96	2.97	2.98	2.98	2.99	2.99	2.99	2.99	2.99	3,000	170.63	171.12	171.61	172.11	172.60						52	
53	3.01	3.02	3.03	3.04	3.04	3.04	3.04	3.04	3.04	3.04	4,000	227.50	228.16	228.82	229.47	230.13						53	
54	3.07	3.08	3.09	3.09	3.09	3.10	3.10	3.10	3.10	3.10	5,000	284.38	285.20	286.02	286.84	287.67						54	
55	3.12	3.13	3.14	3.15	3.15	3.16	3.16	3.16	3.16	3.16	6,000	341.26	342.24	343.23	344.21	345.20						55	
56	3.18	3.19	3.20	3.21	3.21	3.22	3.22	3.22	3.22	3.22	7,000	398.13	399.28	400.43	401.58	402.74						56	
57	3.24	3.25	3.26	3.27	3.27	3.27	3.27	3.27	3.27	3.27	8,000	455.01	456.32	457.64	458.96	460.27						57	
58	3.29	3.30	3.31	3.32	3.32	3.33	3.33	3.33	3.33	3.33	9,000	511.89	513.37	514.84	516.32	517.80						58	
59	3.35	3.36	3.37	3.38	3.38	3.39	3.39	3.39	3.39	3.39	10,000	568.76	570.41	572.05	573.69	575.34						59	

\$10,000.

Interest at 6 per cent.,--from 351 to 355 days. From \$1 to \$10,000.

		351 to 355 Days					351 to 355 Days					
Days	350 Days	351 Days	352 Days	353 Days	354 Days	355 Days	Dolls. Princ'l	351 Days	352 Days	353 Days	354 Days	355 Days
Int.	Int.	Int.	Int.	Int.	Int.	Int.		Int.	Int.	Int.	Int.	Int.
c.	\$ c.	\$ c.	\$ c.	\$ c.	\$ c.	\$ c.		\$ c.	\$ c.	\$ c.	\$ c.	\$ c.
3.44	3.45	1	05	05	05	05	60	3.46	3.47	3.48	3.49	3.50
3.49	3.50	2	11	11	11	11	61	3.51	3.52	3.53	3.54	3.55
3.55	3.56	3	17	17	17	17	62	3.57	3.58	3.59	3.60	3.61
3.61	3.62	4	23	23	23	23	63	3.63	3.64	3.65	3.66	3.67
3.67	3.68	5	28	28	29	29	64	3.69	3.70	3.71	3.72	3.73
1.72	3.73	6	34	34	34	35	65	3.75	3.76	3.77	3.78	3.79
3.78	3.79	7	40	40	40	40	66	3.80	3.81	3.82	3.84	3.85
3.84	3.85	8	46	46	46	46	67	3.86	3.87	3.88	3.89	3.90
3.90	3.91	9	51	52	52	52	68	3.92	3.93	3.94	3.95	3.96
3.95	3.96	10	57	57	58	58	69	3.98	3.99	4.00	4.01	4.02
4.01	4.02	11	63	63	63	64	70	4.03	4.05	4.06	4.07	4.08
4.07	4.08	12	69	69	69	69	71	4.09	4.10	4.11	4.13	4.14
4.13	4.14	13	75	75	75	75	72	4.15	4.16	4.17	4.18	4.20
4.18	4.20	14	80	81	81	81	73	4.21	4.22	4.23	4.24	4.26
4.24	4.25	15	86	86	87	87	74	4.26	4.28	4.29	4.30	4.31
4.30	4.31	16	92	92	92	93	75	4.32	4.33	4.35	4.36	4.37
4.36	4.37	17	98	98	98	99	76	4.38	4.39	4.41	4.42	4.43
4.41	4.43	18	1.03	1.04	1.04	1.05	77	4.44	4.45	4.46	4.48	4.49
4.47	4.48	19	1.09	1.09	1.10	1.10	78	4.50	4.51	4.52	4.53	4.55
4.53	4.54	20	1.15	1.15	1.16	1.16	79	4.55	4.57	4.58	4.59	4.61
4.58	4.60	21	1.21	1.21	1.22	1.22	80	4.61	4.62	4.64	4.65	4.66
4.64	4.66	22	1.26	1.27	1.27	1.28	81	4.67	4.68	4.70	4.71	4.72
4.70	4.71	23	1.32	1.33	1.33	1.34	82	4.73	4.74	4.75	4.77	4.78
4.76	4.77	24	1.38	1.38	1.39	1.40	83	4.78	4.80	4.81	4.82	4.84
4.81	4.83	25	1.44	1.44	1.45	1.45	84	4.84	4.86	4.87	4.88	4.90
4.87	4.89	26	1.50	1.50	1.51	1.51	85	4.90	4.91	4.93	4.94	4.96
4.93	4.94	27	1.55	1.56	1.56	1.57	86	4.96	4.97	4.99	5.00	5.01
4.99	5.00	28	1.61	1.62	1.62	1.63	87	5.01	5.03	5.04	5.06	5.07
5.04	5.06	29	1.67	1.67	1.68	1.69	88	5.07	5.09	5.10	5.12	5.13
5.10	5.12	30	1.73	1.73	1.74	1.75	89	5.13	5.14	5.16	5.17	5.19
5.16	5.17	31	1.78	1.79	1.79	1.80	90	5.19	5.20	5.22	5.23	5.25
5.22	5.23	32	1.84	1.85	1.85	1.86	91	5.25	5.26	5.28	5.29	5.31
5.27	5.29	33	1.90	1.90	1.91	1.92	92	5.30	5.32	5.33	5.35	5.36
5.33	5.35	34	1.96	1.96	1.97	1.98	93	5.36	5.38	5.39	5.41	5.42
5.39	5.40	35	2.01	2.02	2.03	2.03	94	5.42	5.43	5.45	5.47	5.48
5.45	5.46	36	2.07	2.08	2.08	2.09	95	5.48	5.49	5.51	5.52	5.54
5.50	5.52	37	2.13	2.14	2.14	2.15	96	5.53	5.55	5.57	5.58	5.60
5.56	5.58	38	2.19	2.19	2.20	2.21	97	5.59	5.61	5.62	5.64	5.66
5.62	5.63	39	2.25	2.25	2.26	2.27	98	5.65	5.67	5.68	5.70	5.71
5.67	5.69	40	2.30	2.31	2.32	2.33	99	5.71	5.72	5.74	5.76	5.77
5.73	5.75	41	2.36	2.37	2.37	2.38	100	5.76	5.78	5.80	5.81	5.83
5.77	11.50	42	2.42	2.43	2.43	2.44	200	11.54	11.57	11.60	11.63	11.67
11.21	17.26	43	2.48	2.48	2.49	2.50	300	17.31	17.35	17.40	17.45	17.50
17.94	23.01	44	2.53	2.54	2.55	2.56	400	23.07	23.14	23.21	23.27	23.34
23.68	28.76	45	2.59	2.60	2.61	2.62	500	28.84	28.93	29.01	29.09	29.17
29.42	34.52	46	2.65	2.66	2.66	2.67	600	34.61	34.71	34.81	34.91	35.01
35.15	40.27	47	2.71	2.71	2.72	2.73	700	40.38	40.50	40.61	40.73	40.84
40.89	46.02	48	2.76	2.77	2.78	2.79	800	46.15	46.29	46.42	46.55	46.68
46.83	51.78	49	2.82	2.83	2.84	2.85	900	51.92	52.07	52.22	52.37	52.52
52.87	57.53	50	2.88	2.89	2.90	2.91	1,000	57.69	57.86	58.02	58.19	58.35
58.74	115.06	51	2.94	2.95	2.95	2.97	2,000	115.39	115.72	116.05	116.38	116.71
117.11	172.60	52	3.00	3.00	3.01	3.02	3,000	173.09	173.58	174.08	174.57	175.06
177.27	230.13	53	3.05	3.06	3.07	3.08	4,000	230.79	231.45	232.11	232.76	233.42
238.84	287.67	54	3.11	3.12	3.13	3.14	5,000	288.49	289.31	290.13	290.95	291.78
296.21	345.20	55	3.17	3.18	3.19	3.20	6,000	346.19	347.17	348.16	349.15	350.13
353.58	402.74	56	3.23	3.24	3.24	3.25	7,000	403.89	405.04	406.19	407.34	408.49
410.95	460.27	57	3.28	3.29	3.30	3.31	8,000	461.58	462.90	464.21	465.53	466.84
468.22	517.80	58	3.34	3.35	3.36	3.37	9,000	519.28	520.76	522.24	523.72	525.20
525.59	575.34	59	3.40	3.41	3.42	3.43	10,000	576.98	578.63	580.27	581.91	583.56

Interest at 6 per cent.,—from 356 to 360 days. From \$1 to \$10,000.

Dolls. Princ'l	356		357		358		359		360		Dolls. Princ'l	356		357		358		359		360		Dolls. Princ'l
	Days	Int.	Days	Int.	Days	Int.	Days	Int.	Days	Int.		Days	Int.	Days	Int.	Days	Int.	Days	Int.	Days	Int.	
	\$	c.	\$	c.	\$	c.	\$	c.	\$	c.		\$	c.	\$	c.	\$	c.	\$	c.	\$	c.	
1		05		05		05		05		05	60	3.51	3.52	3.53	3.54	3.55						1
2		11		11		11		11		11	61	3.56	3.57	3.58	3.59	3.60						2
3		17		17		17		17		17	62	3.62	3.63	3.64	3.65	3.66						3
4		23		23		23		23		23	63	3.68	3.69	3.70	3.71	3.72						4
5		29		29		29		29		29	64	3.74	3.75	3.76	3.77	3.78						5
6		35		35		35		35		35	65	3.80	3.81	3.82	3.83	3.84						6
7		40		41		41		41		41	66	3.86	3.87	3.88	3.89	3.90						7
8		46		46		47		47		47	67	3.92	3.93	3.94	3.95	3.96						8
9		52		52		52		53		53	68	3.97	3.99	4.00	4.01	4.02						9
10		58		58		58		59		59	69	4.03	4.04	4.06	4.07	4.08						10
11		64		64		64		64		65	70	4.09	4.10	4.11	4.13	4.14						11
12		70		70		70		70		71	71	4.15	4.16	4.17	4.18	4.20						12
13		76		76		76		76		76	72	4.21	4.22	4.23	4.24	4.26						13
14		82		81		82		82		82	73	4.27	4.28	4.29	4.30	4.32						14
15		87		88		88		88		88	74	4.33	4.34	4.35	4.36	4.37						15
16		93		93		94		94		94	75	4.38	4.40	4.41	4.42	4.43						16
17		99		99		1.00		1.00		1.00	76	4.44	4.46	4.47	4.48	4.49						17
18	1.05	1.05		1.05		1.06		1.06		1.06	77	4.50	4.51	4.53	4.54	4.55						18
19	1.11	1.11		1.11		1.12		1.12		1.12	78	4.56	4.57	4.59	4.60	4.61						19
20	1.17	1.17		1.17		1.18		1.18		1.18	79	4.62	4.63	4.64	4.66	4.67						20
21	1.22	1.23		1.23		1.23		1.24		1.24	80	4.68	4.69	4.70	4.72	4.73						21
22	1.28	1.29		1.29		1.29		1.30		1.30	81	4.74	4.75	4.76	4.78	4.79						22
23	1.34	1.34		1.35		1.35		1.36		1.36	82	4.79	4.81	4.82	4.83	4.85						23
24	1.40	1.40		1.41		1.41		1.42		1.42	83	4.85	4.87	4.88	4.89	4.91						24
25	1.46	1.46		1.47		1.47		1.47		1.47	84	4.91	4.92	4.94	4.95	4.97						25
26	1.52	1.52		1.53		1.53		1.53		1.53	85	4.97	4.98	5.00	5.01	5.03						26
27	1.58	1.58		1.58		1.59		1.59		1.59	86	5.03	5.04	5.06	5.07	5.08						27
28	1.63	1.64		1.64		1.65		1.65		1.65	87	5.09	5.10	5.11	5.13	5.14						28
29	1.69	1.70		1.70		1.71		1.71		1.71	88	5.14	5.16	5.17	5.19	5.20						29
30	1.75	1.76		1.76		1.77		1.77		1.77	89	5.20	5.22	5.23	5.25	5.26						30
31	1.81	1.81		1.82		1.82		1.83		1.83	90	5.26	5.28	5.29	5.31	5.32						31
32	1.87	1.87		1.88		1.88		1.89		1.89	91	5.32	5.34	5.35	5.37	5.38						32
33	1.93	1.93		1.94		1.94		1.95		1.95	92	5.38	5.39	5.41	5.42	5.44						33
34	1.98	1.99		2.00		2.00		2.01		2.01	93	5.44	5.45	5.47	5.48	5.50						34
35	2.04	2.05		2.05		2.06		2.07		2.07	94	5.50	5.51	5.53	5.54	5.56						35
36	2.10	2.11		2.11		2.12		2.13		2.13	95	5.55	5.57	5.59	5.60	5.62						36
37	2.16	2.17		2.17		2.18		2.18		2.18	96	5.61	5.63	5.64	5.66	5.68						37
38	2.22	2.23		2.23		2.24		2.24		2.24	97	5.67	5.69	5.70	5.72	5.74						38
39	2.28	2.28		2.29		2.30		2.30		2.30	98	5.73	5.75	5.76	5.78	5.79						39
40	2.34	2.34		2.35		2.36		2.36		2.36	99	5.79	5.80	5.82	5.84	5.85						40
41	2.39	2.40		2.41		2.41		2.42		2.42	100	5.85	5.86	5.88	5.90	5.91						41
42	2.45	2.46		2.47		2.47		2.48		2.48	200	11.70	11.73	11.77	11.80	11.83						42
43	2.51	2.52		2.53		2.53		2.54		2.54	300	17.55	17.60	17.65	17.70	17.75						43
44	2.57	2.58		2.58		2.59		2.60		2.60	400	23.40	23.47	23.54	23.60	23.67						44
45	2.63	2.64		2.64		2.65		2.66		2.66	500	29.26	29.34	29.42	29.50	29.58						45
46	2.69	2.69		2.70		2.71		2.72		2.72	600	35.11	35.21	35.31	35.40	35.50						46
47	2.75	2.75		2.76		2.77		2.78		2.78	700	40.96	41.07	41.19	41.31	41.42						47
48	2.80	2.81		2.82		2.83		2.84		2.84	800	46.81	46.94	47.07	47.21	47.34						48
49	2.86	2.87		2.88		2.89		2.89		2.89	900	52.66	52.81	52.96	53.11	53.26						49
50	2.92	2.93		2.94		2.95		2.95		2.95	1,000	58.52	58.68	58.84	59.01	59.17						50
51	2.98	2.99		3.00		3.00		3.01		3.01	2,000	117.04	117.37	117.69	118.02	118.35						51
52	3.04	3.05		3.06		3.06		3.07		3.07	3,000	175.56	176.05	176.54	177.04	177.53						52
53	3.10	3.11		3.11		3.12		3.13		3.13	4,000	234.08	234.74	235.39	236.05	236.71						53
54	3.16	3.16		3.17		3.18		3.19		3.19	5,000	292.60	293.42	294.24	295.06	295.89						54
55	3.21	3.22		3.23		3.24		3.25		3.25	6,000	351.12	352.11	353.09	354.08	355.06						55
56	3.27	3.28		3.29		3.30		3.31		3.31	7,000	409.64	410.79	411.94	413.09	414.24						56
57	3.33	3.34		3.35		3.36		3.37		3.37	8,000	468.16	469.47	470.79	472.11	473.42						57
58	3.39	3.40		3.41		3.42		3.43		3.43	9,000	526.68	528.16	529.64	531.12	532.60						58
59	3.45	3.46		3.47		3.48		3.49		3.49	10,000	585.20	586.84	588.49	590.14	591.78						59

\$10,000.

Interest at 6 per cent.,—from 361 to 365 days. From \$1 to \$10,000.

360 Days Int.		361 Days Int.		362 Days Int.		363 Days Int.		364 Days Int.		365 Days Int.		Dolls. Princ'l		361 Days Int.		362 Days Int.		363 Days Int.		364 Days Int.		365 Days Int.		Dolls. Princ'l			
\$	c.	\$	c.	\$	c.	\$	c.	\$	c.	\$	c.	\$	c.	\$	c.	\$	c.	\$	c.	\$	c.	\$	c.	\$	c.		
54	3.55	1	05	05	05	05	05	05	06	60	3.56	3.57	3.58	3.59	3.60	61	3.61	3.62	3.63	3.64	3.65	60	3.56	3.57	3.58	3.59	3.60
59	3.60	2	11	11	11	11	11	11	12	61	3.61	3.62	3.63	3.64	3.65	62	3.67	3.68	3.69	3.70	3.72	61	3.61	3.62	3.63	3.64	3.65
65	3.66	3	17	17	17	17	17	17	18	62	3.67	3.68	3.69	3.70	3.72	63	3.73	3.74	3.75	3.76	3.78	62	3.67	3.68	3.69	3.70	3.72
71	3.72	4	23	23	23	23	23	23	24	63	3.73	3.74	3.75	3.76	3.78	64	3.79	3.80	3.81	3.82	3.84	63	3.73	3.74	3.75	3.76	3.78
77	3.78	5	29	29	29	29	29	29	30	64	3.79	3.80	3.81	3.82	3.84	65	3.85	3.86	3.87	3.88	3.90	64	3.79	3.80	3.81	3.82	3.84
83	3.84	6	35	35	35	35	35	35	36	65	3.85	3.86	3.87	3.88	3.90	66	3.91	3.92	3.93	3.94	3.96	65	3.85	3.86	3.87	3.88	3.90
89	3.90	7	41	41	41	41	41	41	42	66	3.91	3.92	3.93	3.94	3.96	67	3.97	3.98	3.99	4.00	4.02	66	3.91	3.92	3.93	3.94	3.96
95	3.96	8	47	47	47	47	47	47	48	67	3.97	3.98	3.99	4.00	4.02	68	4.03	4.04	4.05	4.06	4.08	67	3.97	3.98	3.99	4.00	4.02
01	4.02	9	53	53	53	53	53	53	54	68	4.03	4.04	4.05	4.06	4.08	69	4.09	4.10	4.11	4.12	4.14	68	4.03	4.04	4.05	4.06	4.08
07	4.08	10	59	59	59	59	59	59	60	69	4.09	4.10	4.11	4.12	4.14	70	4.15	4.16	4.17	4.18	4.20	69	4.09	4.10	4.11	4.12	4.14
13	4.14	11	65	65	65	65	65	65	66	70	4.15	4.16	4.17	4.18	4.20	71	4.21	4.22	4.23	4.24	4.26	70	4.15	4.16	4.17	4.18	4.20
18	4.20	12	71	71	71	71	71	71	72	71	4.21	4.22	4.23	4.24	4.26	72	4.27	4.28	4.29	4.30	4.32	71	4.21	4.22	4.23	4.24	4.26
24	4.26	13	77	77	77	77	77	77	78	72	4.27	4.28	4.29	4.30	4.32	73	4.33	4.34	4.35	4.36	4.38	72	4.27	4.28	4.29	4.30	4.32
30	4.32	14	83	83	83	83	83	83	84	73	4.33	4.34	4.35	4.36	4.38	74	4.39	4.40	4.41	4.42	4.44	73	4.33	4.34	4.35	4.36	4.38
36	4.37	15	89	89	89	89	89	89	90	74	4.39	4.40	4.41	4.42	4.44	75	4.45	4.46	4.47	4.48	4.50	74	4.39	4.40	4.41	4.42	4.44
42	4.43	16	94	95	95	95	95	95	96	75	4.45	4.46	4.47	4.48	4.50	76	4.51	4.52	4.53	4.54	4.56	75	4.45	4.46	4.47	4.48	4.50
48	4.49	17	1.00	1.01	1.01	1.01	1.01	1.01	1.02	76	4.51	4.52	4.53	4.54	4.56	77	4.56	4.58	4.59	4.60	4.62	76	4.51	4.52	4.53	4.54	4.56
54	4.55	18	1.06	1.07	1.07	1.07	1.07	1.07	1.08	77	4.56	4.58	4.59	4.60	4.62	78	4.62	4.64	4.65	4.66	4.68	77	4.56	4.58	4.59	4.60	4.62
60	4.61	19	1.12	1.13	1.13	1.13	1.13	1.13	1.14	78	4.62	4.64	4.65	4.66	4.68	79	4.68	4.70	4.71	4.72	4.74	78	4.62	4.64	4.65	4.66	4.68
66	4.67	20	1.18	1.19	1.19	1.19	1.19	1.19	1.20	79	4.68	4.70	4.71	4.72	4.74	80	4.74	4.76	4.77	4.78	4.80	79	4.68	4.70	4.71	4.72	4.74
72	4.73	21	1.24	1.24	1.25	1.25	1.25	1.26	1.26	80	4.74	4.76	4.77	4.78	4.80	81	4.80	4.82	4.83	4.84	4.86	80	4.74	4.76	4.77	4.78	4.80
78	4.79	22	1.30	1.30	1.31	1.31	1.31	1.32	1.32	81	4.80	4.82	4.83	4.84	4.86	82	4.86	4.87	4.89	4.90	4.92	81	4.80	4.82	4.83	4.84	4.86
83	4.85	23	1.36	1.36	1.37	1.37	1.37	1.38	1.38	82	4.86	4.87	4.89	4.90	4.92	83	4.92	4.93	4.95	4.96	4.98	82	4.86	4.87	4.89	4.90	4.92
89	4.91	24	1.42	1.42	1.43	1.43	1.43	1.44	1.44	83	4.92	4.93	4.95	4.96	4.98	84	4.98	4.99	5.01	5.02	5.04	83	4.92	4.93	4.95	4.96	4.98
95	4.97	25	1.48	1.48	1.49	1.49	1.50	1.50	1.50	84	4.98	4.99	5.01	5.02	5.04	85	5.04	5.05	5.07	5.08	5.10	84	4.98	4.99	5.01	5.02	5.04
01	5.03	26	1.54	1.54	1.55	1.55	1.56	1.56	1.56	85	5.04	5.05	5.07	5.08	5.10	86	5.10	5.11	5.13	5.14	5.16	85	5.04	5.05	5.07	5.08	5.10
07	5.08	27	1.60	1.60	1.61	1.61	1.62	1.62	1.62	86	5.10	5.11	5.13	5.14	5.16	87	5.16	5.17	5.19	5.20	5.22	86	5.10	5.11	5.13	5.14	5.16
13	5.14	28	1.66	1.66	1.67	1.67	1.68	1.68	1.68	87	5.16	5.17	5.19	5.20	5.22	88	5.22	5.23	5.25	5.26	5.28	87	5.16	5.17	5.19	5.20	5.22
19	5.20	29	1.72	1.72	1.73	1.73	1.74	1.74	1.74	88	5.22	5.23	5.25	5.26	5.28	89	5.28	5.29	5.31	5.32	5.34	88	5.22	5.23	5.25	5.26	5.28
25	5.26	30	1.78	1.78	1.79	1.79	1.80	1.80	1.80	89	5.28	5.29	5.31	5.32	5.34	90	5.34	5.35	5.37	5.38	5.40	89	5.28	5.29	5.31	5.32	5.34
31	5.32	31	1.83	1.84	1.84	1.85	1.86	1.86	1.86	90	5.34	5.35	5.37	5.38	5.40	91	5.40	5.41	5.43	5.44	5.46	90	5.34	5.35	5.37	5.38	5.40
37	5.38	32	1.89	1.90	1.90	1.91	1.92	1.92	1.92	91	5.40	5.41	5.43	5.44	5.46	92	5.45	5.47	5.48	5.50	5.52	91	5.40	5.41	5.43	5.44	5.46
42	5.44	33	1.95	1.96	1.96	1.97	1.98	1.98	1.98	92	5.45	5.47	5.48	5.50	5.52	93	5.51	5.53	5.54	5.56	5.58	92	5.45	5.47	5.48	5.50	5.52
48	5.50	34	2.01	2.02	2.02	2.03	2.04	2.04	2.04	93	5.51	5.53	5.54	5.56	5.58	94	5.57	5.59	5.60	5.62	5.64	93	5.51	5.53	5.54	5.56	5.58
54	5.56	35	2.07	2.08	2.08	2.09	2.10	2.10	2.10	94	5.57	5.59	5.60	5.62	5.64	95	5.63	5.65	5.66	5.68	5.70	94	5.57	5.59	5.60	5.62	5.64
60	5.62	36	2.13	2.14	2.14	2.15	2.16	2.16	2.16	95	5.63	5.65	5.66	5.68	5.70	96	5.69	5.71	5.72	5.74	5.76	95	5.63	5.65	5.66	5.68	5.70
66	5.68	37	2.19	2.20	2.20	2.21	2.22	2.22	2.22	96	5.69	5.71	5.72	5.74	5.76	97	5.75	5.77	5.78	5.80	5.82	96	5.69	5.71	5.72	5.74	5.76
72	5.74	38	2.25	2.26	2.26	2.27	2.28	2.28	2.28	97	5.75	5.77	5.78	5.80	5.82	98	5.81	5.83	5.84	5.86	5.88	97	5.75	5.77	5.78	5.80	5.82
78	5.79	39	2.31	2.32	2.32	2.33	2.34	2.34	2.34	98	5.81	5.83	5.84	5.86	5.88	99	5.87	5.89	5.90	5.92	5.94	98	5.81	5.83	5.84	5.86	5.88
83	5.85	40	2.37	2.38	2.38	2.39	2.40	2.40	2.40	99	5.87	5.89	5.90	5.92	5.94	100	5.93	5.95	5.96	5.98	6.00	99	5.87	5.89	5.90	5.92	5.94
89	5.91	41	2.43	2.43	2.44	2.45	2.46	2.46	2.46	100	5.93	5.95	5.96	5.98	6.00	200	11.86	11.90	11.93	11.96	12.00	100	5.93	5.95	5.96	5.98	6.00
95	5.97	42	2.49	2.49	2.50	2.51	2.52	2.52	2.52	200	11.86	11.90	11.93	11.96	12.00	300	17.80	17.85	17.8	17.95	18.00	200	11.86	11.90	11.93	11.96	12.00
01	6.03	43	2.55	2.55	2.56	2.57	2.58	2.58	2.58	300	17.80	17.85	17.8	17.95	18.00	400	23.73	23.80	23.86	23.93	24.00	300	17.80	17.85	17.8	17.95	18.00
07	6.09	44	2.61	2.61	2.62	2.63	2.64	2.64	2.64	400	23.73	23.80	23.86	23.93	24.00	500	29.67	29.75	29.83	29.91	30.00	400	23.73	23.80	23.86	23.93	24.00
13	6.15	45	2.67	2.67	2.68	2.69	2.70	2.70	2.70	500	29.67	29.75	29.83	29.91	30.00	600	35.60	35.70	35.80	35.90	36.00	500	29.67	29.75	29.83	29.91	30.00
19	6.21	46	2.72	2.73	2.74	2.75	2.76	2.76	2.76	600	35.60	35.70	35.80	35.90	36.00	700	41.54	41.65	41.77	41.86	42.00	600	35.60	35.70	35.80	35.90	36.00
25	6.27	47	2.78	2.79	2.80	2.81	2.82	2.82	2.82	700	41.54	41.65	41.77	41.86	42.00	800	47.47	47.60	47.73	47.86	48.00	700	41.54	41.65	41.77	41.86	42.00
31	6.33	48	2.84	2.85	2.86	2.87	2.88	2.88	2.88	800	47.47	47.60	47.73	47.86	48.00	900	53.40	53.55	53.70	53.85	54.00	800	47.47	47.60	47.73	47.86	48.00
37	6.39	49	2.90	2.91	2.92	2.93	2.94	2.94	2.94	900	53.40	53.55	53.70														

Interest at 6 per cent.,—from 1 to 4 Months. From \$1 to \$10,000.

Dolls. Princl	1	2	3	4	Dolls. Princl	1	2	3	4
	Month's Int.	Months' Int	Months' Int.	Months' Int.		Month's Int.	Months' Int.	Months' Int.	Months' Int.
1	c.	c.	c.	\$ c.	60	30	60	90	1.20
2	01	01	02	02	61	30	61	91	1.22
3	01	02	03	04	62	31	62	93	1.24
4	02	04	06	08	63	31	63	94	1.26
5	02	05	07	10	64	32	64	96	1.28
6	03	06	09	12	65	32	65	97	1.30
7	03	07	10	14	66	33	66	99	1.32
8	04	08	12	16	67	33	67	1.00	1.34
9	04	09	13	18	68	34	68	1.02	1.36
10	05	10	15	20	69	34	69	1.03	1.38
11	05	11	16	22	70	35	70	1.05	1.40
12	06	12	18	24	71	35	71	1.06	1.42
13	06	13	19	26	72	36	72	1.08	1.44
14	07	14	21	28	73	36	73	1.09	1.46
15	07	15	22	30	74	37	74	1.11	1.48
16	08	16	24	32	75	37	75	1.12	1.50
17	08	17	25	34	76	38	76	1.14	1.52
18	09	18	27	36	77	38	77	1.15	1.54
19	09	19	28	38	78	39	78	1.17	1.56
20	10	20	30	40	79	39	79	1.18	1.58
21	10	21	31	42	80	40	80	1.20	1.60
22	11	22	33	44	81	40	81	1.21	1.62
23	11	23	34	46	82	41	82	1.23	1.64
24	12	24	36	48	83	41	83	1.24	1.66
25	12	25	37	50	84	42	84	1.26	1.68
26	13	26	39	52	85	42	85	1.27	1.70
27	13	27	40	54	86	43	86	1.29	1.72
28	14	28	42	56	87	43	87	1.30	1.74
29	14	29	43	58	88	44	88	1.32	1.76
30	15	30	45	60	89	44	89	1.33	1.78
31	15	31	46	62	90	45	90	1.35	1.80
32	16	32	48	64	91	45	91	1.36	1.82
33	16	33	49	66	92	46	92	1.38	1.84
34	17	34	51	68	93	46	93	1.39	1.86
35	17	35	52	70	94	47	94	1.41	1.88
36	18	36	54	72	95	47	95	1.42	1.90
37	18	37	55	74	96	48	96	1.44	1.92
38	19	38	57	76	97	48	97	1.55	1.94
39	19	39	58	78	98	49	98	1.47	1.96
40	20	40	60	80	99	49	99	1.48	1.98
41	20	41	61	82	100	50	1.00	1.50	2.00
42	21	42	63	84	200	1.00	2.00	3.00	4.00
43	21	43	64	86	300	1.50	3.00	4.50	6.00
44	22	44	66	88	400	2.00	4.00	6.00	8.00
45	22	45	67	90	500	2.50	5.00	7.50	10.00
46	23	46	69	92	600	3.00	6.00	9.00	12.00
47	23	47	70	94	700	3.50	7.00	10.50	14.00
48	24	48	72	96	800	4.00	8.00	12.00	16.00
49	24	49	73	98	900	4.50	9.00	13.50	18.00
50	25	50	75	1.00	1,000	5.00	10.00	15.00	20.00
51	25	51	76	1.02	2,000	10.00	20.00	30.00	40.00
52	26	52	78	1.04	3,000	15.00	30.00	45.00	60.00
53	26	53	79	1.06	4,000	20.00	40.00	60.00	80.00
54	27	54	81	1.08	5,000	25.00	50.00	75.00	100.00
55	27	55	82	1.10	6,000	30.00	60.00	90.00	120.00
56	28	56	84	1.12	7,000	35.00	70.00	105.00	140.00
57	28	57	85	1.14	8,000	40.00	80.00	120.00	160.00
58	29	58	87	1.16	9,000	45.00	90.00	135.00	180.00
59	29	59	88	1.18	10,000	50.00	100.00	150.00	200.00

66
66
132
22
22
22
66
66
110

159
30
159

100

5

Interest at 6 per cent.,—from 5 to 8 Months. From \$1 to \$10,000.

Int

Dolls. Princ'l	5 Months' Int.		6 Months' Int.		7 Months' Int.		8 Months' Int.		Dolls. Princ'l	5 Months' Int.		6 Months' Int.		7 Months' Int.		8 Months' Int.		Dolls. Princ'l
	\$	c.	\$	c.	\$	c.	\$	c.		\$	c.	\$	c.	\$	c.	\$	c.	
1	02	03	03	04	04	05	05	06	06	1.50	1.80	2.10	2.40	1				1
2	05	06	07	08	08	09	10	11	11	1.52	1.83	2.13	2.44	2				2
3	07	09	10	12	12	13	14	15	15	1.55	1.86	2.17	2.48	3				3
4	10	12	14	16	16	17	18	19	19	1.57	1.89	2.20	2.52	4				4
5	12	15	17	20	20	21	22	23	23	1.60	1.92	2.24	2.56	5				5
6	15	18	21	24	24	25	26	27	27	1.62	1.95	2.27	2.60	6				6
7	17	21	24	28	28	29	30	31	31	1.65	1.98	2.31	2.64	7				7
8	20	24	28	32	32	33	34	35	35	1.67	2.01	2.34	2.68	8				8
9	22	27	31	36	36	37	38	39	39	1.70	2.04	2.38	2.72	9				9
10	25	30	35	40	40	41	42	43	43	1.72	2.07	2.41	2.76	10				10
11	27	33	38	44	44	45	46	47	47	1.75	2.10	2.45	2.80	11				11
12	30	36	42	48	48	49	50	51	51	1.77	2.13	2.48	2.84	12				12
13	32	39	45	52	52	53	54	55	55	1.80	2.16	2.52	2.88	13				13
14	35	42	49	56	56	57	58	59	59	1.82	2.19	2.56	2.92	14				14
15	37	45	52	60	60	61	62	63	63	1.85	2.22	2.59	2.96	15				15
16	40	48	56	64	64	65	66	67	67	1.87	2.25	2.62	3.00	16				16
17	42	51	59	68	68	69	70	71	71	1.90	2.28	2.66	3.04	17				17
18	45	54	63	72	72	73	74	75	75	1.92	2.31	2.69	3.08	18				18
19	47	57	66	76	76	77	78	79	79	1.95	2.34	2.73	3.12	19				19
20	50	60	70	80	80	81	82	83	83	1.97	2.37	2.76	3.16	20				20
21	52	63	73	84	84	85	86	87	87	2.00	2.40	2.80	3.20	21				21
22	55	66	77	88	88	89	90	91	91	2.02	2.43	2.83	3.24	22				22
23	57	69	80	92	92	93	94	95	95	2.05	2.46	2.87	3.28	23				23
24	60	72	84	96	96	97	98	99	99	2.07	2.49	2.90	3.32	24				24
25	62	75	87	1.00	1.00	1.01	1.02	1.03	1.03	2.10	2.52	2.94	3.36	25				25
26	65	78	91	1.04	1.04	1.05	1.06	1.07	1.07	2.12	2.55	2.97	3.40	26				26
27	67	81	94	1.08	1.08	1.09	1.10	1.11	1.11	2.15	2.58	3.01	3.44	27				27
28	70	84	98	1.12	1.12	1.13	1.14	1.15	1.15	2.17	2.61	3.04	3.48	28				28
29	72	87	1.01	1.16	1.16	1.17	1.18	1.19	1.19	2.20	2.64	3.08	3.52	29				29
30	75	90	1.05	1.20	1.20	1.21	1.22	1.23	1.23	2.22	2.67	3.11	3.56	30				30
31	77	93	1.08	1.24	1.24	1.25	1.26	1.27	1.27	2.25	2.70	3.15	3.60	31				31
32	80	96	1.12	1.28	1.28	1.29	1.30	1.31	1.31	2.27	2.73	3.18	3.64	32				32
33	82	99	1.15	1.32	1.32	1.33	1.34	1.35	1.35	2.30	2.76	3.22	3.68	33				33
34	85	1.02	1.19	1.36	1.36	1.37	1.38	1.39	1.39	2.32	2.79	3.25	3.72	34				34
35	87	1.05	1.22	1.40	1.40	1.41	1.42	1.43	1.43	2.35	2.82	3.29	3.76	35				35
36	90	1.08	1.26	1.44	1.44	1.45	1.46	1.47	1.47	2.37	2.85	3.32	3.80	36				36
37	92	1.11	1.29	1.48	1.48	1.49	1.50	1.51	1.51	2.40	2.88	3.36	3.84	37				37
38	95	1.14	1.33	1.52	1.52	1.53	1.54	1.55	1.55	2.42	2.91	3.39	3.88	38				38
39	97	1.17	1.36	1.56	1.56	1.57	1.58	1.59	1.59	2.45	2.94	3.43	3.92	39				39
40	1.00	1.20	1.40	1.60	1.60	1.61	1.62	1.63	1.63	2.47	2.97	3.46	3.96	40				40
41	1.02	1.23	1.43	1.64	1.64	1.65	1.66	1.67	1.67	2.50	3.00	3.50	4.00	41				41
42	1.05	1.26	1.47	1.68	1.68	1.69	1.70	1.71	1.71	2.52	3.02	3.52	4.04	42				42
43	1.07	1.29	1.50	1.72	1.72	1.73	1.74	1.75	1.75	2.55	3.05	3.55	4.08	43				43
44	1.10	1.32	1.54	1.76	1.76	1.77	1.78	1.79	1.79	2.57	3.07	3.57	4.12	44				44
45	1.12	1.35	1.57	1.80	1.80	1.81	1.82	1.83	1.83	2.60	3.10	3.60	4.16	45				45
46	1.15	1.38	1.61	1.84	1.84	1.85	1.86	1.87	1.87	2.62	3.12	3.62	4.20	46				46
47	1.17	1.41	1.64	1.88	1.88	1.89	1.90	1.91	1.91	2.65	3.15	3.65	4.24	47				47
48	1.20	1.44	1.68	1.92	1.92	1.93	1.94	1.95	1.95	2.67	3.17	3.67	4.28	48				48
49	1.22	1.47	1.71	1.96	1.96	1.97	1.98	1.99	1.99	2.70	3.20	3.70	4.32	49				49
50	1.25	1.50	1.75	2.00	2.00	2.01	2.02	2.03	2.03	2.72	3.22	3.72	4.36	50				50
51	1.27	1.53	1.78	2.04	2.04	2.05	2.06	2.07	2.07	2.75	3.25	3.75	4.40	51				51
52	1.30	1.56	1.82	2.08	2.08	2.09	2.10	2.11	2.11	2.77	3.27	3.77	4.44	52				52
53	1.32	1.59	1.85	2.12	2.12	2.13	2.14	2.15	2.15	2.80	3.30	3.80	4.48	53				53
54	1.35	1.62	1.89	2.16	2.16	2.17	2.18	2.19	2.19	2.82	3.32	3.82	4.52	54				54
55	1.37	1.65	1.92	2.20	2.20	2.21	2.22	2.23	2.23	2.85	3.35	3.85	4.56	55				55
56	1.40	1.68	1.96	2.24	2.24	2.25	2.26	2.27	2.27	2.87	3.37	3.87	4.60	56				56
57	1.42	1.71	1.99	2.28	2.28	2.29	2.30	2.31	2.31	2.90	3.40	3.90	4.64	57				57
58	1.45	1.74	2.03	2.32	2.32	2.33	2.34	2.35	2.35	2.92	3.42	3.92	4.68	58				58
59	1.47	1.77	2.06	2.36	2.36	2.37	2.38	2.39	2.39	2.95	3.45	3.95	4.72	59				59

30
24
5-4

11.7
1.9
98

500
202

FROM

INTEREST AT 7 PER CENT.,
FROM 1 DAY TO 365 DAYS, AND FROM 1 MONTH TO 12 MONTHS.

Interest at 7 per cent.—from 1 to 5 Days. From \$1 to \$10,000.

Dolls. Princ ^l	1	2	3	4	5	Dolls. Princ ^l	1	2	3	4	5
	Days	Days	Days	Days	Days		Days	Days	Days	Days	Days
	Int.	Int.	Int.	Int.	Int.		Int.	Int.	Int.	Int.	Int.
	c.	c.	c.	c.	c.		\$ c.	\$ c.	\$ c.	\$ c.	\$ c.
1	00	00	00	00	00	60	01	02	03	04	05
2	00	00	00	00	00	61	01	02	03	04	05
3	00	00	00	00	00	62	01	02	03	04	05
4	00	00	00	00	00	63	01	02	03	04	06
5	00	00	00	00	00	64	01	02	03	04	06
6	00	00	00	00	00	65	01	02	03	04	06
7	00	00	00	00	00	66	01	02	03	05	06
8	00	00	00	00	00	67	01	02	03	05	06
9	00	00	00	00	00	68	01	02	03	05	06
10	00	00	00	00	00	69	01	02	03	05	06
11	00	00	00	05	01	70	01	02	04	05	06
12	00	05	00	00	01	71	01	02	04	05	06
13	00	00	00	00	01	72	01	02	04	05	06
14	00	00	00	01	01	73	01	02	04	05	07
15	00	00	00	01	01	74	01	02	04	05	07
16	00	00	00	01	01	75	01	02	04	05	07
17	00	00	00	01	01	76	01	02	04	05	07
18	00	00	01	01	01	77	01	02	04	05	07
19	00	00	01	01	01	78	01	02	04	05	07
20	00	00	01	01	01	79	01	03	04	06	07
21	00	00	01	01	02	80	01	03	04	06	07
22	00	00	01	01	02	81	01	03	04	06	07
23	00	00	01	01	02	82	01	03	04	06	07
24	00	00	01	01	02	83	01	03	04	06	07
25	00	00	01	01	02	84	01	03	04	06	08
26	00	00	01	01	02	85	01	03	04	06	08
27	00	01	01	02	02	86	01	03	04	06	08
28	00	01	01	02	02	87	01	03	05	06	08
29	00	01	01	02	02	88	01	03	05	06	08
30	00	01	01	02	02	89	01	03	05	06	08
31	00	01	01	02	02	90	01	03	05	06	08
32	00	01	01	02	03	91	01	03	05	06	08
33	00	01	01	02	03	92	01	03	05	07	08
34	00	01	01	02	03	93	01	03	05	07	08
35	00	01	02	02	03	94	01	03	05	07	09
36	00	01	02	02	03	95	01	03	05	07	09
37	00	01	02	02	03	96	01	03	05	07	09
38	00	01	02	02	03	97	01	03	05	07	09
39	00	01	02	02	03	98	01	03	05	07	09
40	00	01	02	03	03	99	01	03	05	07	09
41	00	01	02	03	03	100	01	03	05	07	09
42	00	01	02	03	04	200	03	07	11	15	19
43	00	01	02	03	04	300	05	11	17	23	28
44	00	01	02	03	04	400	07	15	23	30	38
45	00	01	02	03	04	500	09	19	28	38	47
46	00	01	02	03	04	600	11	23	34	46	57
47	00	01	02	03	04	700	13	26	40	53	67
48	00	01	02	03	04	800	15	30	46	61	76
49	00	01	02	03	04	900	17	34	51	69	86
50	00	01	02	03	04	1,000	19	38	57	76	95
51	00	01	02	03	04	2,000	38	76	1.15	1.53	1.91
52	00	01	02	03	04	3,000	57	1.15	1.72	2.30	2.87
53	01	02	03	04	05	4,000	76	1.53	2.30	3.06	3.83
54	01	02	03	04	05	5,000	95	1.91	2.87	3.83	4.79
55	01	02	03	04	05	6,000	1.15	2.30	3.45	4.60	5.75
56	01	02	03	04	05	7,000	1.34	2.68	4.02	5.37	6.71
57	01	02	03	04	05	8,000	1.53	3.06	4.60	6.13	7.67
58	01	02	03	04	05	9,000	1.72	3.45	5.17	6.90	8.63
59	01	02	03	04	05	10,000	1.91	3.83	5.75	7.67	9.58

Interest at 7 per cent.,—from 11 to 15 days. From \$1 to \$10,000.

Doll. Prin ^l	11	12	13	14	15	Doll. Prin ^l	11	12	13	14	15
	Days Int.	Days Int.	Days Int.	Days Int.	Days Int.		Days Int.	Days Int.	Days Int.	Days Int.	Days Int.
	c.	c.	c.	c.	c.		\$ c.	\$ c.	\$ c.	\$ c.	\$ c.
1	00	00	00	00	00	60	12	13	14	16	17
2	00	00	00	00	00	61	12	14	15	16	17
3	00	00	00	00	00	62	13	14	15	16	17
4	00	00	00	01	01	63	13	14	15	16	18
5	01	01	01	01	01	64	13	14	15	17	18
6	01	01	01	01	01	65	13	14	16	17	18
7	01	01	01	01	02	66	13	15	16	17	18
8	01	01	01	01	02	67	14	15	16	17	19
9	01	02	02	02	02	68	14	15	16	18	19
10	02	02	02	02	02	69	14	15	17	18	19
11	02	02	02	02	03	70	14	16	17	18	20
12	02	02	02	03	03	71	14	16	17	19	20
13	02	02	03	03	03	72	15	16	17	19	20
14	02	03	03	03	04	73	15	16	18	19	21
15	03	03	03	04	04	74	15	17	18	19	21
16	03	03	03	04	04	75	15	17	18	20	21
17	03	03	04	04	04	76	16	17	18	20	21
18	03	04	04	04	05	77	16	17	19	20	22
19	04	04	04	05	05	78	16	17	19	20	22
20	04	04	04	05	05	79	16	18	19	21	22
21	04	04	05	05	06	80	16	18	19	21	23
22	04	05	05	05	06	81	17	18	20	21	23
23	04	05	05	06	06	82	17	18	20	22	23
24	05	05	05	06	06	83	17	19	20	22	23
25	05	05	06	06	07	84	17	19	20	22	24
26	05	05	06	06	07	85	17	19	21	22	24
27	05	06	06	07	07	86	18	19	21	23	24
28	05	06	06	07	08	87	18	20	21	23	25
29	06	06	07	07	08	88	18	20	21	23	25
30	06	06	07	08	08	89	18	20	22	23	25
31	06	07	07	08	08	90	18	20	22	24	25
32	06	07	07	08	09	91	19	20	22	24	26
33	06	07	08	08	09	92	19	21	22	24	26
34	07	07	08	09	09	93	19	21	23	24	26
35	07	08	08	09	10	94	19	21	23	25	27
36	07	08	08	09	10	95	20	21	23	25	27
37	07	08	09	09	10	96	20	22	23	25	27
38	08	08	09	10	10	97	20	22	24	26	27
39	08	08	09	10	11	98	20	22	24	26	28
40	08	09	09	10	11	99	20	22	24	26	28
41	08	09	10	11	11	100	21	23	24	26	28
42	08	09	10	11	12	200	42	46	49	53	57
43	09	09	10	11	12	300	63	69	74	80	86
44	09	10	10	11	12	400	84	92	99	1.07	1.15
45	09	10	11	12	12	500	1.05	1.15	1.24	1.34	1.43
46	09	10	11	12	13	600	1.26	1.38	1.49	1.61	1.72
47	09	10	11	12	13	700	1.47	1.61	1.74	1.87	2.01
48	10	11	11	12	13	800	1.68	1.84	1.99	2.14	2.28
49	10	11	12	13	14	900	1.89	2.07	2.24	2.41	2.58
50	10	11	12	13	14	1,000	2.11	2.30	2.49	2.68	2.87
51	10	11	12	13	14	2,000	4.21	4.60	4.98	5.37	5.75
52	10	11	12	13	14	3,000	6.33	6.90	7.47	8.05	8.63
53	11	12	13	14	15	4,000	8.43	9.20	9.97	10.74	11.50
54	11	12	13	14	15	5,000	10.54	11.50	12.46	13.42	14.38
55	11	12	13	14	15	6,000	12.65	13.80	14.95	16.11	17.26
56	11	12	13	15	16	7,000	14.76	16.11	17.45	18.79	20.13
57	12	13	14	15	16	8,000	16.87	18.41	19.94	21.47	23.01
58	12	13	14	15	16	9,000	18.98	20.71	22.43	24.16	25.89
59	12	13	14	15	16	10,000	21.09	23.01	24.93	26.84	28.76

\$10,000.

Interest at 7 per cent.,—from 16 to 20 days. From \$1 to \$10,000.

14 Days Int.		15 Days Int.		16 Days Int.		17 Days Int.		18 Days Int.		19 Days Int.		20 Days Int.	
c.	\$	c.	\$	c.	\$	c.	\$	c.	\$	c.	\$	c.	\$
16	17	1	06	00	00	00	00	60	18	19	20	21	23
16	17	2	00	00	00	00	00	61	18	19	21	22	23
16	17	3	00	00	01	01	01	62	19	20	21	22	23
16	18	4	01	01	01	01	01	63	19	20	21	22	24
17	18	5	01	01	01	01	01	64	19	20	22	23	24
17	18	6	01	01	02	02	02	65	19	21	22	23	24
17	18	7	02	02	02	02	02	66	20	21	22	24	25
17	19	8	02	02	02	02	03	67	20	21	23	24	25
18	19	9	02	02	03	03	03	68	20	22	23	24	26
18	19	10	03	03	03	03	03	69	21	22	23	25	26
18	20	11	03	03	03	04	04	70	21	22	24	25	26
19	20	12	03	03	04	04	04	71	21	23	24	25	27
19	20	13	03	04	04	04	04	72	22	23	24	26	27
19	21	14	04	04	04	05	05	73	22	23	25	26	28
19	21	15	04	04	05	05	05	74	22	24	25	26	28
20	21	16	04	05	05	05	06	75	23	24	25	27	28
20	21	17	05	05	05	06	06	76	23	24	26	27	29
20	22	18	05	05	06	06	06	77	23	25	26	28	29
20	22	19	05	06	06	06	07	78	23	25	26	28	29
21	22	20	06	06	06	07	07	79	24	25	27	28	30
21	23	21	06	06	07	07	08	80	24	26	27	29	30
21	23	22	06	07	07	08	08	81	24	26	27	29	31
22	23	23	07	07	07	08	08	82	25	26	28	29	31
22	23	24	07	07	08	08	09	83	25	27	28	30	31
22	24	25	07	08	08	09	09	84	25	27	28	30	32
22	24	26	07	08	08	09	09	85	26	27	29	30	32
23	24	27	08	08	09	09	10	86	26	28	29	31	32
23	25	28	08	09	09	10	10	87	26	28	30	31	33
23	25	29	08	09	10	10	11	88	27	28	30	32	33
23	25	30	09	09	10	10	11	89	27	29	30	32	34
24	25	31	09	10	10	11	11	90	27	29	31	32	34
24	26	32	09	10	11	11	12	91	27	29	31	33	34
24	26	33	10	10	11	12	12	92	28	29	31	33	35
24	26	34	10	11	11	12	13	93	28	30	32	33	35
25	27	35	10	11	12	12	13	94	28	30	32	34	36
25	27	36	11	11	12	13	13	95	29	30	32	34	36
25	27	37	11	12	12	13	14	96	29	31	33	34	36
26	27	38	11	12	13	13	14	97	29	31	33	35	37
26	28	39	11	12	13	14	14	98	30	31	33	35	37
26	28	40	12	13	13	14	15	99	30	32	34	36	37
26	28	41	12	13	14	14	15	100	30	32	34	36	38
53	57	42	12	13	14	15	16	200	61	65	69	72	76
80	86	43	13	14	14	15	16	300	92	97	1.03	1.09	1.15
1.07	1.15	44	13	14	15	16	16	400	1.22	1.30	1.38	1.45	1.53
1.34	1.43	45	13	14	15	16	17	500	1.53	1.63	1.72	1.82	1.91
1.61	1.72	46	14	14	15	16	17	600	1.84	1.95	2.07	2.18	2.30
1.87	2.01	47	14	15	16	17	18	700	2.14	2.28	2.41	2.55	2.68
2.14	2.28	48	14	15	16	17	18	800	2.45	2.60	2.76	2.91	3.06
2.41	2.58	49	15	15	16	17	18	900	2.76	2.93	3.10	3.27	3.45
2.68	2.87	50	15	16	17	18	19	1,000	3.06	3.26	3.45	3.64	3.83
5.37	5.75	51	15	16	17	18	19	2,000	6.13	6.52	6.90	7.28	7.67
8.05	8.63	52	15	16	17	18	19	3,000	9.20	9.78	10.35	10.93	11.50
0.74	11.50	53	16	17	18	19	20	4,000	12.27	13.04	13.80	14.57	15.34
3.42	14.38	54	16	17	18	19	20	5,000	15.34	16.30	17.26	18.21	19.17
6.11	17.26	55	16	17	18	20	21	6,000	18.41	19.56	20.71	21.86	23.01
8.79	20.13	56	17	18	19	20	21	7,000	21.47	22.82	24.16	25.50	26.84
1.47	23.01	57	17	18	19	20	21	8,000	24.54	26.08	27.61	29.15	30.68
4.16	25.89	58	17	18	20	21	22	9,000	27.61	29.34	31.06	32.79	34.52
6.84	28.76	59	18	19	20	21	22	10,000	30.68	32.60	34.52	36.43	38.35

Interest at 7 per cent.,—from 21 to 25 days. From \$1 to \$10,000.

Dolls. Princ'l	21	22	23	24	25	Dolls. Princ'l	21	22	23	24	25
	Days Int.	Days Int.	Days Int.	Days Int.	Days Int.		Days Int.	Days Int.	Days Int.	Days Int.	Days Int.
	c.	c.	c.	c.	c.		\$ c.	\$ c.	\$ c.	\$ c.	\$ c.
1	00	00	00	00	00	60	24	25	26	27	28
2	00	00	00	00	00	61	24	25	26	28	29
3	01	01	01	01	01	62	24	26	27	28	29
4	01	01	01	01	01	63	25	26	27	28	30
5	02	02	02	02	02	64	25	27	28	29	30
6	02	02	02	02	02	65	26	27	28	29	31
7	02	02	03	03	03	66	26	27	29	30	31
8	03	03	03	03	03	67	26	28	29	30	32
9	03	03	03	04	04	68	27	28	29	31	32
10	04	04	04	04	04	69	27	29	30	31	33
11	04	04	04	05	05	70	28	29	30	32	33
12	04	05	05	05	05	71	28	29	31	32	34
13	05	05	05	05	06	72	28	30	31	33	34
14	05	05	06	06	06	73	29	30	32	33	35
15	06	06	06	06	07	74	29	31	32	34	35
16	06	06	07	07	07	75	30	31	33	34	35
17	06	07	07	07	08	76	30	32	33	34	36
18	07	07	07	08	08	77	31	32	33	35	36
19	07	08	08	08	09	78	31	32	34	35	37
20	08	08	08	09	09	79	31	33	34	36	37
21	08	08	09	09	10	80	32	33	35	36	38
22	08	09	09	10	10	81	32	34	35	37	38
23	09	09	10	10	11	82	33	34	36	37	39
24	09	10	10	11	11	83	33	35	36	38	39
25	10	10	11	11	11	84	33	35	37	38	40
26	10	10	11	11	12	85	34	35	37	39	40
27	10	11	11	12	12	86	34	36	37	39	41
28	11	11	12	12	13	87	35	36	38	40	41
29	11	12	12	13	13	88	35	37	38	40	42
30	12	12	13	13	14	89	35	37	39	40	42
31	12	13	13	14	14	90	36	37	39	41	43
32	12	13	14	14	15	91	36	38	40	41	43
33	13	13	14	15	15	92	37	38	40	42	44
34	13	14	14	15	16	93	37	39	41	42	44
35	14	14	15	16	16	94	37	39	41	43	45
36	14	15	15	16	17	95	38	40	41	43	45
37	14	15	16	17	17	96	38	40	42	44	46
38	15	16	16	17	18	97	39	40	42	44	46
39	15	16	17	17	18	98	39	41	43	45	46
40	16	16	17	18	19	99	39	41	43	45	47
41	16	17	18	18	19	100	40	42	44	46	47
42	16	17	18	19	20	200	80	84	88	92	95
43	17	18	18	19	20	300	1.20	1.26	1.32	1.38	1.43
44	17	18	19	20	21	400	1.61	1.68	1.76	1.84	1.91
45	18	18	19	20	21	500	2.01	2.11	2.20	2.30	2.39
46	18	19	20	21	22	600	2.41	2.53	2.64	2.76	2.87
47	18	19	20	21	22	700	2.81	2.95	3.08	3.22	3.35
48	19	20	21	22	23	800	3.22	3.37	3.52	3.68	3.83
49	19	20	21	22	23	900	3.62	3.79	3.97	4.14	4.31
50	20	21	22	23	23	1,000	4.02	4.21	4.41	4.60	4.79
51	20	21	22	23	24	2,000	8.05	8.43	8.82	9.20	9.58
52	20	21	22	23	24	3,000	12.08	12.65	13.23	13.80	14.38
53	21	22	23	24	25	4,000	16.11	16.87	17.64	18.41	19.17
54	21	22	23	24	25	5,000	20.13	21.09	22.05	23.01	23.97
55	22	23	24	25	26	6,000	24.16	25.31	26.46	27.61	28.76
56	22	23	24	25	26	7,000	28.19	29.53	30.87	32.21	33.56
57	22	24	25	26	27	8,000	32.21	33.75	35.28	36.82	38.35
58	23	24	25	26	27	9,000	36.24	37.97	39.69	41.42	43.15
59	23	24	26	27	28	10,000	40.27	42.19	44.11	46.02	47.94

\$10,000.

Interest at 7 per cent.,—from 26 to 30 days. From \$1 to \$10,000.

Days at.	25		26	27	28	29	30	Dolls. Princ'l	26		27		28		29		30	
	Days	Int.							Days	Int.	Days	Int.	Days	Int.	Days	Int.	Days	Int.
c.	\$	c.							\$	c.	\$	c.	\$	c.	\$	c.	\$	c.
27	28	28	1	00	00	00	00	60	29	31	32	33	34	35	36	37	38	39
28	29	29	2	00	01	01	01	61	30	31	32	33	34	35	36	37	38	39
28	29	30	3	01	01	01	01	62	30	32	33	34	35	36	37	38	39	40
29	30	30	4	01	02	02	02	63	31	32	33	34	35	36	37	38	39	40
29	31	31	5	02	02	02	02	64	31	33	34	35	36	37	38	39	40	41
30	31	32	6	02	03	03	03	65	32	33	34	35	36	37	38	39	40	41
30	32	32	7	08	03	03	03	66	32	34	35	36	37	38	39	40	41	42
31	32	32	8	08	04	04	04	67	33	34	35	36	37	38	39	40	41	42
31	33	33	9	04	04	04	05	68	33	35	36	37	38	39	40	41	42	43
32	33	33	10	04	05	05	05	69	34	35	37	38	39	40	41	42	43	44
32	34	34	11	05	05	05	06	70	34	36	37	38	39	40	41	42	43	44
33	34	35	12	05	06	06	06	71	35	36	38	39	40	41	42	43	44	45
33	35	35	13	06	06	06	07	72	35	37	38	40	41	42	43	44	45	46
34	35	36	14	06	07	07	07	73	36	37	39	40	41	42	43	44	45	46
34	36	36	15	07	07	08	08	74	36	38	39	41	42	43	44	45	46	47
34	36	37	16	07	08	08	08	75	37	38	40	41	42	43	44	45	46	47
35	36	37	17	08	08	09	09	76	37	39	40	42	43	44	45	46	47	48
35	37	37	18	08	09	09	10	77	38	39	41	42	43	44	45	46	47	48
36	38	38	19	09	09	10	10	78	38	40	41	43	44	45	46	47	48	49
36	38	39	20	09	10	10	11	79	39	40	42	43	44	45	46	47	48	49
37	39	39	21	10	10	11	11	80	39	41	42	44	45	46	47	48	49	50
37	39	40	22	10	11	11	12	81	40	41	43	44	45	46	47	48	49	50
38	39	40	23	11	11	12	12	82	40	42	44	45	46	47	48	49	50	51
38	40	40	24	11	12	12	13	83	41	42	44	46	47	48	49	50	51	52
39	40	41	25	12	12	13	13	84	41	43	45	46	47	48	49	50	51	52
39	41	41	26	12	13	13	14	85	42	44	45	47	48	49	50	51	52	53
40	41	42	27	13	13	14	15	86	42	44	46	47	48	49	50	51	52	53
40	42	42	28	13	14	15	15	87	43	45	46	48	49	50	51	52	53	54
40	42	43	29	14	15	15	16	88	43	45	47	48	49	50	51	52	53	54
41	43	43	30	14	15	16	16	89	44	46	47	49	50	51	52	53	54	55
41	43	44	31	15	16	16	17	90	44	46	48	49	50	51	52	53	54	55
42	44	44	32	15	16	17	17	91	45	47	48	50	51	52	53	54	55	56
42	44	45	33	16	17	17	18	92	45	47	49	51	52	53	54	55	56	57
43	45	45	34	16	17	18	18	93	46	48	49	51	52	53	54	55	56	57
43	45	46	35	17	18	18	19	94	46	48	50	52	53	54	55	56	57	58
44	46	46	36	17	18	19	20	95	47	49	51	52	53	54	55	56	57	58
44	46	47	37	18	19	19	20	96	47	49	51	53	54	55	56	57	58	59
45	46	47	38	18	19	20	21	97	48	50	52	53	54	55	56	57	58	59
45	47	47	39	19	20	20	21	98	48	50	52	54	55	56	57	58	59	60
46	47	48	40	19	20	21	22	99	49	51	53	55	56	57	58	59	60	61
46	48	48	41	20	21	22	23	100	49	51	53	55	56	57	58	59	60	61
48	49	49	42	20	21	22	23	24	200	99	1.03	1.07	1.11	1.15	1.19	1.23	1.27	1.31
48	49	50	43	21	22	23	24	25	300	1.49	1.55	1.61	1.66	1.72	1.77	1.83	1.88	1.94
49	50	50	44	21	22	23	24	25	400	1.99	2.07	2.14	2.22	2.30	2.37	2.44	2.52	2.59
49	50	51	45	22	23	24	25	26	500	2.49	2.58	2.68	2.78	2.87	2.97	3.06	3.15	3.25
50	51	51	46	22	23	24	25	26	600	2.99	3.10	3.22	3.33	3.45	3.56	3.67	3.78	3.89
50	51	52	47	23	24	25	26	27	700	3.49	3.62	3.75	3.89	4.02	4.15	4.28	4.41	4.54
51	52	52	48	23	24	25	26	27	800	3.98	4.14	4.29	4.44	4.60	4.75	4.90	5.05	5.20
51	52	53	49	24	25	26	27	28	900	4.48	4.66	4.83	5.00	5.17	5.34	5.51	5.68	5.85
52	53	53	50	24	25	26	27	28	1,000	4.98	5.17	5.37	5.56	5.75	5.94	6.13	6.32	6.51
52	53	54	51	25	26	27	28	29	2,000	9.97	10.35	10.74	11.12	11.50	11.88	12.26	12.64	13.02
53	54	54	52	25	26	27	28	29	3,000	14.95	15.53	16.11	16.68	17.26	17.83	18.40	18.97	19.54
53	54	55	53	26	27	28	29	30	4,000	19.94	20.71	21.47	22.24	23.01	23.77	24.54	25.30	26.07
54	55	55	54	26	27	28	30	31	5,000	24.93	25.89	26.84	27.80	28.76	29.71	30.66	31.61	32.56
54	55	56	55	27	28	29	30	31	6,000	29.91	31.06	32.21	33.37	34.52	35.67	36.82	37.97	39.12
55	56	56	56	27	28	30	31	32	7,000	34.90	36.24	37.58	38.93	40.27	41.61	42.95	44.29	45.63
55	56	57	57	28	29	30	31	32	8,000	39.89	41.42	42.95	44.49	46.02	47.55	49.08	50.61	52.14
56	57	57	58	28	30	31	32	33	9,000	44.87	46.60	48.32	50.05	51.78	53.50	55.23	56.95	58.68
56	57	58	59	29	30	31	32	33	10,000	49.86	51.78	53.69	55.61	57.53	59.44	61.35	63.26	65.17

20
25
65

Interest at 7 per cent.,—from 31 to 35 days. From \$1 to \$10,000.

Dolls. Princl	31	32	33	34	35	Dolls. Princl	31	32	33	34	35	Dolls. Princl
	Days Int.	Days Int.	Days Int.	Days Int.	Days Int.		Days Int.	Days Int.	Days Int.	Days Int.	Days Int.	
1	c.	c.	c.	c.	c.	60	\$ 35	\$ 36	\$ 37	\$ 39	\$ 40	1
2	00	00	00	00	00	61	36	37	38	39	40	2
3	01	01	01	01	01	62	36	38	39	40	41	3
4	02	02	02	02	02	63	37	38	39	41	42	4
5	02	03	03	03	03	64	38	39	40	41	42	5
6	03	03	03	03	04	65	38	39	41	42	43	6
7	04	04	04	04	04	66	39	40	41	43	44	7
8	04	04	05	05	05	67	39	41	42	43	44	8
9	05	05	05	05	06	68	40	41	43	44	45	9
10	05	06	06	06	06	69	41	42	43	44	46	10
11	06	06	06	07	07	70	41	42	44	45	46	11
12	07	07	07	07	08	71	42	43	44	46	47	12
13	07	07	08	08	08	72	42	44	45	46	48	13
14	08	08	08	09	09	73	43	44	46	47	49	14
15	08	09	09	09	10	74	43	45	46	48	49	15
16	09	09	10	10	10	75	44	46	47	48	50	16
17	10	10	10	11	11	76	45	46	48	49	51	17
18	10	11	11	11	12	77	45	47	48	50	51	18
19	11	11	12	13	12	78	46	47	49	50	52	19
20	11	12	12	13	13	79	46	48	49	51	53	20
21	12	12	13	13	14	80	47	49	50	52	53	21
22	13	13	13	14	14	81	48	49	51	52	54	22
23	13	14	14	14	15	82	48	50	51	53	55	23
24	14	14	15	15	16	83	49	50	52	54	55	24
25	14	15	15	16	16	84	49	51	53	54	56	25
26	15	15	16	16	17	85	50	52	53	55	57	26
27	16	16	17	17	18	86	51	52	54	56	57	27
28	16	17	17	18	18	87	51	53	55	56	58	28
29	17	17	18	18	19	88	52	54	55	57	59	29
30	17	18	18	19	20	89	52	54	56	58	59	30
31	18	19	19	20	20	90	53	55	56	58	60	31
32	19	19	20	20	21	91	54	55	57	59	61	32
33	19	20	20	21	22	92	54	56	58	59	61	33
34	20	20	21	22	22	93	55	57	58	60	62	34
35	20	21	22	22	23	94	55	57	59	61	63	35
36	21	22	22	23	24	95	56	58	60	61	63	36
37	21	22	23	24	24	96	57	58	60	62	64	37
38	22	23	24	24	25	97	57	59	61	63	65	38
39	23	23	24	25	26	98	58	60	62	63	65	39
40	23	24	25	26	26	99	58	60	62	64	66	40
41	24	25	25	26	27	100	59	61	63	65	67	41
42	24	25	26	27	28	200	1.18	1.22	1.26	1.30	1.34	42
43	25	26	27	28	28	300	1.78	1.84	1.89	1.95	2.01	43
44	26	27	27	28	29	400	2.37	2.45	2.53	2.60	2.68	44
45	26	27	28	29	30	500	2.97	3.06	3.16	3.26	3.35	45
46	27	28	29	29	30	600	3.56	3.68	3.79	3.91	4.02	46
47	27	28	29	30	31	700	4.16	4.29	4.43	4.56	4.69	47
48	28	29	30	31	32	800	4.75	4.91	5.06	5.21	5.37	48
49	29	30	31	31	32	900	5.35	5.52	5.69	5.86	6.04	49
50	29	30	31	32	33	1,000	5.94	6.13	6.32	6.52	6.71	50
51	30	31	32	33	34	2,000	11.89	12.27	12.65	13.04	13.42	51
52	30	31	32	33	34	3,000	17.83	18.41	18.98	19.56	20.13	52
53	31	32	33	34	35	4,000	23.78	24.54	25.31	26.08	26.84	53
54	32	33	34	35	36	5,000	29.72	30.68	31.64	32.60	33.56	54
55	32	33	34	35	37	6,000	35.67	36.82	37.97	39.12	40.27	55
56	33	34	35	36	37	7,000	41.61	42.95	44.30	45.64	46.98	56
57	33	34	36	37	38	8,000	47.56	49.09	50.63	52.16	53.69	57
58	34	35	36	37	38	9,000	53.50	55.23	56.95	58.68	60.41	58
59	35	36	37	38	39	10,000	59.45	61.37	63.28	65.20	67.12	59

\$10,000.

Interest at 7 per cent.,—from 36 to 40 days. From \$1 to \$10,000.

Days Int.	36 to 40 Days Int.					Dolls. Princ'l	36 to 40 Days Int.							
	36 Days Int.	37 Days Int.	38 Days Int.	39 Days Int.	40 Days Int.		36 Days Int.	37 Days Int.	38 Days Int.	39 Days Int.	40 Days Int.			
c.	c.	c.	c.	c.	c.		\$	c.	\$	c.	\$	c.	\$	c.
39	40	1	00	00	00	00	60	41	42	43	44	45	46	46
39	40	2	01	01	01	01	61	42	43	44	45	46	47	46
40	41	3	02	02	02	02	62	42	43	44	45	46	47	47
41	42	4	02	02	02	02	63	43	44	45	46	47	48	48
41	42	5	03	03	03	03	64	44	45	46	47	48	49	49
42	43	6	04	04	04	04	65	44	46	47	48	49	50	49
43	44	7	04	04	05	05	66	45	46	48	49	50	51	50
43	44	8	05	05	05	05	67	46	47	48	50	51	52	51
44	45	9	06	06	06	06	68	46	48	49	50	51	52	52
44	46	10	06	07	07	07	69	47	48	50	51	52	53	52
45	46	11	07	07	08	08	70	48	49	51	52	53	54	53
46	47	12	08	08	08	08	71	49	50	51	53	54	55	54
46	48	13	08	09	09	09	72	49	51	52	53	54	55	55
47	49	14	09	09	10	10	73	50	51	53	54	55	56	56
48	49	15	10	10	10	11	74	51	52	53	55	56	57	56
48	50	16	11	11	11	11	75	51	53	54	56	57	58	57
49	51	17	11	12	12	12	76	52	53	55	56	57	58	58
50	51	18	12	12	13	13	77	53	54	56	57	59	59	59
50	52	19	13	13	13	14	78	53	55	56	58	59	60	59
51	53	20	13	14	14	14	79	54	56	57	59	60	61	60
52	53	21	14	14	15	15	80	55	56	58	59	61	62	61
52	54	22	15	15	16	16	81	55	57	59	60	62	63	62
53	55	23	15	16	16	17	82	56	58	59	61	62	63	62
54	55	24	16	17	17	17	83	57	58	60	62	63	64	63
54	56	25	17	17	18	18	84	57	59	61	62	64	65	64
55	57	26	17	18	18	19	85	58	60	61	63	65	66	65
56	57	27	18	19	19	20	86	59	61	62	64	65	66	65
56	58	28	19	19	20	20	87	60	61	63	65	66	67	66
57	59	29	20	20	21	21	88	60	62	64	65	67	68	67
58	59	30	20	21	21	22	89	61	63	64	66	68	69	68
58	60	31	21	21	22	23	90	62	63	65	67	69	70	69
59	61	32	22	22	23	23	91	62	64	66	68	70	71	69
59	61	33	22	23	24	24	92	63	65	67	69	71	72	70
60	62	34	23	24	24	25	93	64	65	67	69	71	72	71
61	63	35	24	24	25	26	94	64	66	68	70	72	73	72
61	63	36	24	25	26	26	95	65	67	69	71	73	74	72
62	64	37	25	26	26	27	96	66	68	69	71	73	74	73
63	65	38	26	26	27	28	97	66	68	70	72	74	75	74
63	65	39	26	27	28	29	98	67	69	71	73	75	76	75
64	66	40	27	28	29	29	99	68	70	72	74	76	77	75
65	67	41	28	29	29	30	100	69	70	72	74	76	77	76
30	1.34	42	28	29	30	31	200	1.38	1.41	1.45	1.49	1.53	1.57	1.53
35	2.01	43	29	30	31	32	300	2.07	2.12	2.18	2.24	2.30	2.36	2.30
40	2.68	44	30	31	32	33	400	2.76	2.83	2.91	2.99	3.06	3.14	3.06
26	3.35	45	31	31	32	33	500	3.45	3.54	3.64	3.74	3.83	3.93	3.83
31	4.02	46	31	32	33	34	600	4.14	4.25	4.37	4.48	4.60	4.71	4.60
36	4.69	47	32	33	34	35	700	4.83	4.96	5.10	5.23	5.37	5.50	5.37
21	5.37	48	33	34	34	35	800	5.52	5.67	5.83	5.98	6.13	6.29	6.13
36	6.04	49	33	34	35	36	900	6.21	6.38	6.55	6.73	6.90	7.08	6.90
52	6.71	50	34	35	36	37	1,000	6.90	7.09	7.28	7.47	7.67	7.87	7.67
4	13.42	51	35	36	37	38	2,000	13.80	14.19	14.67	14.95	15.34	15.73	15.34
56	20.13	52	35	36	37	38	3,000	20.71	21.28	21.86	22.43	23.01	23.59	23.01
8	26.84	53	36	37	38	39	4,000	27.61	28.38	29.15	29.91	30.68	31.45	30.68
30	33.56	54	37	38	39	40	5,000	34.52	35.47	36.43	37.39	38.35	39.31	38.35
2	40.27	55	37	39	40	41	6,000	41.42	42.57	43.72	44.87	46.02	47.17	46.02
54	46.98	56	38	39	40	41	7,000	48.32	49.67	51.01	52.35	53.69	55.03	53.69
6	53.69	57	39	40	41	42	8,000	55.23	56.76	58.30	59.83	61.37	62.90	61.37
8	60.41	58	40	41	42	43	9,000	62.13	63.86	65.58	67.31	69.04	70.77	69.04
0	67.12	59	40	41	42	44	10,000	69.04	70.95	72.87	74.79	76.71	78.63	76.71

Interest at 7 per cent.,—from 41 to 45 days. From \$1 to \$10,000.

Dolls. Princl	41	42	43	44	45	Dolls. Princl	41	42	43	44	45
	Days Int.	Days Int.	Days Int.	Days Int.	Days Int.		Days Int.	Days Int.	Days Int.	Days Int.	Days Int.
1	c.	c.	c.	c.	c.	60	\$ c.	\$ c.	\$ c.	\$ c.	\$ c.
2	00	00	00	00	00	61	47	48	49	50	51
3	01	01	01	01	01	62	47	49	50	51	52
4	02	02	02	02	02	63	48	49	51	52	53
5	03	03	03	03	03	64	49	50	51	53	54
6	04	04	04	04	04	65	50	51	52	54	55
7	05	05	05	05	05	66	51	52	53	54	56
8	06	06	06	06	06	67	51	53	54	55	56
9	07	07	07	07	07	68	52	53	55	56	57
10	08	08	08	08	08	69	53	54	56	57	58
11	09	09	09	09	09	70	54	55	56	58	59
12	10	10	10	10	10	71	55	56	57	59	60
13	11	11	11	11	11	72	55	57	58	59	61
14	12	12	12	12	12	73	56	57	59	60	62
15	13	13	13	13	13	74	57	58	60	61	63
16	14	14	14	14	14	75	58	59	61	62	63
17	15	15	15	15	15	76	58	60	61	63	64
18	16	16	16	16	16	77	59	61	62	64	65
19	17	17	17	17	17	78	60	62	63	64	66
20	18	18	18	18	18	79	61	62	64	65	67
21	19	19	19	19	19	80	62	63	65	66	68
22	20	20	20	20	20	81	62	64	65	67	69
23	21	21	21	21	21	82	63	65	66	68	69
24	22	22	22	22	22	83	64	66	67	69	70
25	23	23	23	23	23	84	65	66	68	70	71
26	24	24	24	24	24	85	66	67	69	70	72
27	25	25	25	25	25	86	66	68	70	71	73
28	26	26	26	26	26	87	67	69	70	72	74
29	27	27	27	27	27	88	68	70	71	73	75
30	28	28	28	28	28	89	69	70	72	74	75
31	29	29	29	29	29	90	71	73	74	75	76
32	30	30	30	30	30	91	72	74	75	76	77
33	31	31	31	31	31	92	73	75	76	77	79
34	32	32	32	32	32	93	74	76	77	78	80
35	33	33	33	33	33	94	75	77	78	79	81
36	34	34	34	34	34	95	76	78	79	80	81
37	35	35	35	35	35	96	77	79	80	81	82
38	36	36	36	36	36	97	78	80	81	82	83
39	37	37	37	37	37	98	79	81	82	83	84
40	38	38	38	38	38	99	80	82	83	84	85
41	39	39	39	39	39	100	77	79	81	83	85
42	40	40	40	40	40	200	1.57	1.61	1.64	1.68	1.72
43	41	41	41	41	41	300	2.35	2.41	2.47	2.53	2.58
44	42	42	42	42	42	400	3.14	3.22	3.29	3.37	3.45
45	43	43	43	43	43	500	3.93	4.02	4.12	4.21	4.31
46	44	44	44	44	44	600	4.71	4.83	4.94	5.06	5.17
47	45	45	45	45	45	700	5.50	5.63	5.77	5.90	6.04
47	46	46	46	46	46	800	6.29	6.44	6.59	6.75	6.90
49	47	47	47	47	47	900	7.07	7.24	7.42	7.59	7.76
50	48	48	48	48	48	1,000	7.86	8.05	8.24	8.43	8.63
51	49	49	49	49	49	2,000	15.72	16.11	16.49	16.87	17.26
52	50	50	50	50	50	3,000	23.58	24.16	24.74	25.31	25.89
53	51	51	51	51	51	4,000	31.45	32.21	32.98	33.75	34.52
54	52	52	52	52	52	5,000	39.31	40.27	41.23	42.19	43.15
55	53	53	53	53	53	6,000	47.17	48.32	49.47	50.63	51.78
56	54	54	54	54	54	7,000	55.04	56.38	57.72	59.06	60.41
57	55	55	55	55	55	8,000	62.90	64.43	65.97	67.50	69.04
58	56	56	56	56	56	9,000	70.76	72.49	74.21	75.94	77.67
59	57	57	57	57	57	10,000	78.63	80.54	82.46	84.38	86.30

\$10,000.

Interest at 7 per cent.,—from 46 to 50 days. From \$1 to \$10,000.

44 Days Int.		45 Days Int.		46 Days Int.		47 Days Int.		48 Days Int.		49 Days Int.		50 Days Int.	
Dolls.	Princl.	Dolls.	Princl.	Dolls.	Princl.	Dolls.	Princl.	Dolls.	Princl.	Dolls.	Princl.	Dolls.	Princl.
1	00	00	00	00	00	00	00	00	00	00	00	00	00
2	01	01	01	01	01	01	01	01	01	01	01	01	01
3	02	02	02	02	02	02	02	02	02	02	02	02	02
4	03	03	03	03	03	03	03	03	03	03	03	03	03
5	04	04	04	04	04	04	04	04	04	04	04	04	04
6	05	05	05	05	05	05	05	05	05	05	05	05	05
7	06	06	06	06	06	06	06	06	06	06	06	06	06
8	07	07	07	07	07	07	07	07	07	07	07	07	07
9	07	08	08	08	08	08	08	08	08	08	08	08	08
10	08	09	09	09	09	09	09	09	09	09	09	09	09
11	09	09	10	10	10	10	10	10	10	10	10	10	10
12	10	10	11	11	11	11	11	11	11	11	11	11	11
13	11	11	12	12	12	12	12	12	12	12	12	12	12
14	12	12	13	13	13	13	13	13	13	13	13	13	13
15	13	13	14	14	14	14	14	14	14	14	14	14	14
16	14	14	15	15	15	15	15	15	15	15	15	15	15
17	14	15	16	16	16	16	16	16	16	16	16	16	16
18	15	16	17	17	17	17	17	17	17	17	17	17	17
19	16	17	18	18	18	18	18	18	18	18	18	18	18
20	17	18	19	19	19	19	19	19	19	19	19	19	19
21	18	19	20	20	20	20	20	20	20	20	20	20	20
22	19	20	21	21	21	21	21	21	21	21	21	21	21
23	20	21	22	22	22	22	22	22	22	22	22	22	22
24	21	22	23	23	23	23	23	23	23	23	23	23	23
25	22	23	24	24	24	24	24	24	24	24	24	24	24
26	22	23	24	25	25	25	25	25	25	25	25	25	25
27	23	24	25	26	26	26	26	26	26	26	26	26	26
28	24	25	26	27	27	27	27	27	27	27	27	27	27
29	25	26	27	28	28	28	28	28	28	28	28	28	28
30	26	27	28	29	29	29	29	29	29	29	29	29	29
31	27	28	29	30	30	30	30	30	30	30	30	30	30
32	28	29	30	31	31	31	31	31	31	31	31	31	31
33	29	30	31	32	32	32	32	32	32	32	32	32	32
34	29	30	31	32	33	33	33	33	33	33	33	33	33
35	30	31	32	33	34	34	34	34	34	34	34	34	34
36	31	32	33	34	35	35	35	35	35	35	35	35	35
37	32	33	34	35	36	36	36	36	36	36	36	36	36
38	33	34	35	36	37	37	37	37	37	37	37	37	37
39	34	35	36	37	38	38	38	38	38	38	38	38	38
40	35	36	37	38	39	39	39	39	39	39	39	39	39
41	36	37	38	39	40	40	40	40	40	40	40	40	40
42	37	38	39	40	41	41	41	41	41	41	41	41	41
43	37	38	39	40	41	42	42	42	42	42	42	42	42
44	38	39	40	41	42	43	43	43	43	43	43	43	43
45	39	40	41	42	43	44	44	44	44	44	44	44	44
46	40	41	42	43	44	45	45	45	45	45	45	45	45
47	41	42	43	44	45	46	46	46	46	46	46	46	46
48	42	43	44	45	46	47	47	47	47	47	47	47	47
49	43	44	45	46	47	48	48	48	48	48	48	48	48
50	44	45	46	47	48	49	49	49	49	49	49	49	49
51	44	45	46	47	48	49	49	49	49	49	49	49	49
52	45	46	47	48	49	50	50	50	50	50	50	50	50
53	46	47	48	49	50	51	51	51	51	51	51	51	51
54	47	48	49	50	51	52	52	52	52	52	52	52	52
55	48	49	50	51	52	53	53	53	53	53	53	53	53
56	49	50	51	52	53	54	54	54	54	54	54	54	54
57	50	51	52	53	54	55	55	55	55	55	55	55	55
58	51	52	53	54	55	56	56	56	56	56	56	56	56
59	52	53	54	55	56	57	57	57	57	57	57	57	57
1,000	1.76	1.80	1.84	1.87	1.91	1.95	1.99	2.03	2.07	2.11	2.15	2.19	2.23
2,000	3.52	3.60	3.68	3.75	3.83	3.90	3.97	4.04	4.11	4.18	4.25	4.32	4.39
3,000	5.28	5.40	5.52	5.63	5.75	5.86	5.97	6.08	6.19	6.30	6.41	6.52	6.63
4,000	7.04	7.20	7.36	7.51	7.67	7.82	7.97	8.12	8.27	8.42	8.57	8.72	8.87
5,000	8.80	9.00	9.20	9.39	9.58	9.77	9.96	10.15	10.34	10.53	10.72	10.91	11.10
6,000	10.56	10.80	11.04	11.27	11.50	11.73	11.96	12.19	12.42	12.65	12.88	13.11	13.34
7,000	12.32	12.60	12.88	13.15	13.42	13.69	13.96	14.23	14.50	14.77	15.04	15.31	15.58
8,000	14.08	14.40	14.72	15.03	15.34	15.65	15.96	16.27	16.58	16.89	17.20	17.51	17.82
9,000	15.84	16.20	16.56	16.91	17.26	17.61	17.96	18.31	18.66	19.01	19.36	19.71	20.06
10,000	17.60	18.00	18.40	18.79	19.17	19.56	19.95	20.34	20.73	21.12	21.51	21.90	22.29

236
51



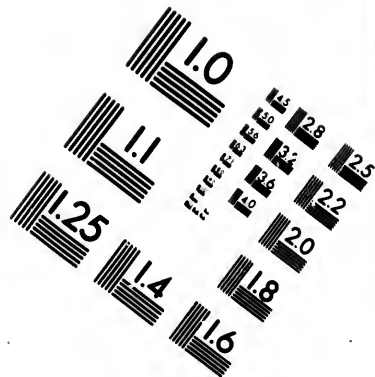
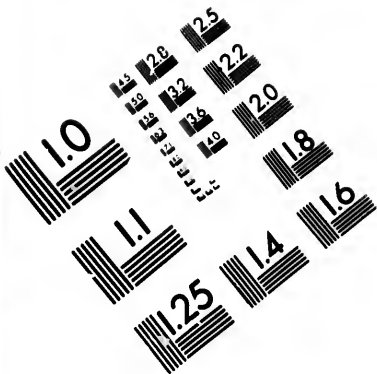

**IMAGE EVALUATION
TEST TARGET (MT-3)**

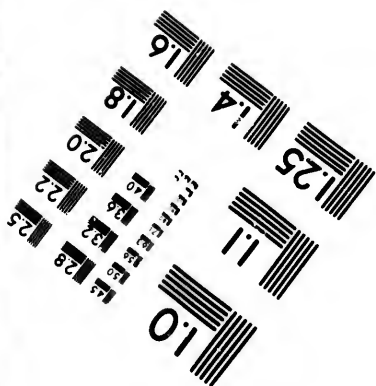
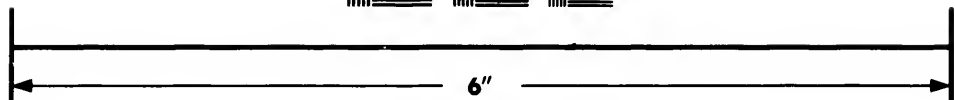
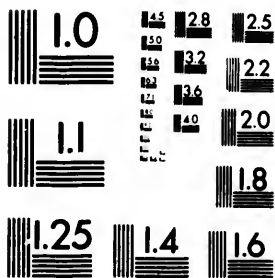

**Photographic
Sciences
Corporation**

23 WEST MAIN STREET
WEBSTER, N.Y. 14580
(716) 872-4503



Interest at 7 per cent.,—from 51 to 55 days. From \$1 to \$10,000.

Dolls. Princl	51	52	53	54	55	Dolls. Princl	51	52	53	54	55			
	Days Int.	Days Int.	Days Int.	Days Int.	Days Int.		Days Int.	Days Int.	Days Int.	Days Int.	Days Int.	Days Int.		
	c.	c.	c.	c.	c.		\$	c.	\$	c.	\$	c.	\$	c.
1	00	00	01	01	01	60	58	59	60	62	63			
2	01	01	02	02	02	61	59	60	62	63	64			
3	02	02	03	03	03	62	60	61	63	64	65			
4	03	03	04	04	04	63	61	62	64	65	66			
5	04	04	05	05	05	64	62	63	65	66	67			
6	05	05	06	06	06	65	63	64	66	67	68			
7	06	06	07	07	07	66	64	65	67	68	69			
8	07	07	08	08	08	67	65	66	68	69	70			
9	08	08	09	09	09	68	66	67	69	70	71			
10	09	09	10	10	10	69	67	68	70	71	72			
11	10	10	11	11	11	70	68	69	71	72	73			
12	11	11	12	12	12	71	69	70	72	73	74			
13	12	12	13	13	13	72	70	71	73	74	75			
14	13	13	14	14	14	73	71	72	74	75	77			
15	14	14	15	15	15	74	72	73	75	76	78			
16	15	15	16	16	16	75	73	74	76	77	79			
17	16	16	17	17	17	76	74	75	77	78	80			
18	17	17	18	18	18	77	75	76	78	79	81			
19	18	18	19	19	20	78	76	77	79	80	82			
20	19	19	20	20	21	79	77	78	80	81	83			
21	20	20	21	21	22	80	78	79	81	82	84			
22	21	21	22	22	23	81	79	80	82	83	85			
23	22	22	23	23	24	82	80	81	83	84	86			
24	23	23	24	24	25	83	81	82	84	85	87			
25	24	24	25	25	26	84	82	83	85	86	88			
26	25	25	26	26	27	85	83	84	86	88	89			
27	26	26	27	27	28	86	84	85	87	89	90			
28	27	27	28	28	29	87	85	86	88	90	91			
29	28	28	29	30	30	88	86	87	89	91	92			
30	29	29	30	31	31	89	87	88	90	92	93			
31	30	30	31	32	32	90	88	89	91	93	94			
32	31	31	32	33	33	91	89	90	92	94	95			
33	32	32	33	34	34	92	89	91	93	95	97			
34	33	33	34	35	35	93	90	92	94	96	98			
35	34	34	35	36	36	94	91	93	95	97	99			
36	35	35	36	37	37	95	92	94	96	98	1.00			
37	36	36	37	38	39	96	93	95	97	99	1.01			
38	37	37	38	39	40	97	94	96	98	1.00	1.02			
39	38	38	39	40	41	98	95	97	99	1.01	1.03			
40	39	39	40	41	42	99	96	98	1.00	1.02	1.04			
41	40	40	41	42	43	100	97	99	1.01	1.03	1.05			
42	41	41	42	43	44	200	1.95	1.99	2.03	2.07	2.11			
43	42	42	43	44	45	300	2.92	2.99	3.04	3.10	3.16			
44	43	43	44	45	46	400	3.91	3.98	4.06	4.14	4.21			
45	44	44	45	46	47	500	4.89	4.98	5.08	5.17	5.27			
46	44	45	46	47	48	600	5.86	5.98	6.09	6.21	6.32			
47	45	46	47	48	49	700	6.84	6.98	7.11	7.24	7.38			
48	46	47	48	49	50	800	7.82	7.97	8.13	8.28	8.43			
49	47	48	49	50	51	900	8.80	8.97	9.14	9.32	9.49			
50	48	49	50	51	52	1,000	9.78	9.97	10.16	10.35	10.54			
51	49	50	51	52	53	2,000	19.56	19.94	20.32	20.71	21.09			
52	50	51	52	53	54	3,000	29.34	29.91	30.49	31.06	31.64			
53	51	52	53	54	55	4,000	39.12	39.89	40.65	41.42	42.19			
54	52	53	54	55	56	5,000	48.90	49.86	50.82	51.78	52.74			
55	53	54	55	56	58	6,000	58.68	59.83	60.99	62.13	63.28			
56	54	55	56	57	59	7,000	68.46	69.80	71.15	72.49	73.83			
57	55	56	57	59	60	8,000	78.24	79.78	81.31	82.84	84.38			
58	56	57	58	60	61	9,000	88.02	89.75	91.47	93.20	94.93			
59	57	58	59	61	62	10,000	97.80	99.72	101.64	103.56	105.47			

\$10,000.

Interest at 7 per cent,—from 56 to 60 days. From \$1 to \$10,000.

44		55		56		57		58		59		60		Dolls. Princ'l		56		57		58		59		60	
Days Int.	Days Int.	Days Int.	Days Int.	Days Int.	Days Int.	Days Int.	Days Int.	Days Int.	Days Int.	Days Int.	Days Int.	Days Int.	Days Int.	Dolls. Princ'l	Days Int.	Days Int.	Days Int.	Days Int.	Days Int.	Days Int.	Days Int.	Days Int.	Days Int.	Days Int.	Days Int.
c.	\$	c.		c.		c.		c.		c.		c.			\$	c.	\$	c.	\$	c.	\$	c.	\$	c.	
62		63		1	01	01	01	01	01	01	01	01	60	60	64	65	66	66	67	67	68	68	67	68	
63		64		2	02	02	02	02	02	02	02	02	61	61	65	66	67	67	68	69	69	69	70	70	
64		65		3	03	03	03	03	03	03	03	03	62	62	66	67	68	68	69	70	70	71	71	71	
65		66		4	04	04	04	04	04	04	04	04	63	63	67	68	69	70	71	72	72	73	73	72	
66		67		5	05	05	05	05	05	05	05	05	64	64	68	69	71	72	73	74	74	75	75	74	
67		68		6	06	06	06	06	06	06	06	06	65	65	69	71	72	73	74	75	76	76	77	75	
68		69		7	07	07	07	07	07	07	07	07	66	66	70	72	73	74	75	76	77	78	78	76	
69		70		8	08	08	08	08	08	08	08	08	67	67	71	73	74	75	76	77	78	79	79	77	
70		71		9	09	09	09	09	09	09	09	09	68	68	72	74	75	76	77	78	79	80	80	78	
71		72		10	10	10	10	10	10	10	10	10	69	69	73	75	76	77	78	79	80	81	81	79	
72		73		11	11	11	11	11	11	11	11	11	70	70	74	76	77	78	79	80	81	82	82	80	
73		74		12	12	12	12	12	12	12	12	12	71	71	75	77	78	79	80	81	82	83	83	81	
74		75		13	13	13	13	13	13	13	13	13	72	72	76	78	79	80	81	82	83	84	84	82	
75		76		14	14	14	14	14	14	14	14	14	73	73	77	79	80	81	82	83	84	85	85	83	
76		77		15	15	15	15	15	15	15	15	15	74	74	78	80	81	82	83	84	85	86	86	84	
77		78		16	16	16	16	16	16	16	16	16	75	75	79	81	82	83	84	85	86	87	87	85	
78		79		17	17	17	17	17	17	17	17	17	76	76	80	82	83	84	85	86	87	88	88	86	
79		80		18	18	18	18	18	18	18	18	18	77	77	81	83	84	85	86	87	88	89	89	87	
80		81		19	19	19	19	19	19	19	19	19	78	78	82	84	85	86	87	88	89	90	90	88	
81		82		20	20	20	20	20	20	20	20	20	79	79	83	85	86	87	88	89	90	91	91	89	
82		83		21	21	21	21	21	21	21	21	21	80	80	84	86	87	88	89	90	91	92	92	90	
83		84		22	22	22	22	22	22	22	22	22	81	81	85	87	88	89	90	91	92	93	93	91	
84		85		23	23	23	23	23	23	23	23	23	82	82	86	88	89	90	91	92	93	94	94	92	
85		86		24	24	24	24	24	24	24	24	24	83	83	87	89	90	91	92	93	94	95	95	93	
86		87		25	25	25	25	25	25	25	25	25	84	84	88	90	91	92	93	94	95	96	96	94	
87		88		26	26	26	26	26	26	26	26	26	85	85	89	91	92	93	94	95	96	97	97	95	
88		89		27	27	27	27	27	27	27	27	27	86	86	90	92	93	94	95	96	97	98	98	96	
89		90		28	28	28	28	28	28	28	28	28	87	87	91	93	94	95	96	97	98	99	99	97	
90		91		29	29	29	29	29	29	29	29	29	88	88	92	94	95	96	97	98	99	1.00	1.00	98	
91		92		30	30	30	30	30	30	30	30	30	89	89	93	95	96	97	98	99	1.00	1.01	1.01	1.00	
92		93		31	31	31	31	31	31	31	31	31	90	90	94	96	97	98	99	1.00	1.01	1.02	1.02	1.01	
93		94		32	32	32	32	32	32	32	32	32	91	91	95	97	98	99	1.00	1.01	1.02	1.03	1.03	1.02	
94		95		33	33	33	33	33	33	33	33	33	92	92	96	98	99	1.00	1.01	1.02	1.03	1.04	1.04	1.03	
95		96		34	34	34	34	34	34	34	34	34	93	93	97	99	1.00	1.01	1.02	1.03	1.04	1.05	1.05	1.04	
96		97		35	35	35	35	35	35	35	35	35	94	94	98	1.00	1.01	1.02	1.03	1.04	1.05	1.06	1.06	1.05	
97		98		36	36	36	36	36	36	36	36	36	95	95	99	1.01	1.02	1.03	1.04	1.05	1.06	1.07	1.07	1.06	
98		99	1.00	37	37	37	37	37	37	37	37	37	96	96	1.00	1.01	1.02	1.03	1.04	1.05	1.06	1.07	1.08	1.07	
99		1.00	1.01	38	38	38	38	38	38	38	38	38	97	97	1.01	1.02	1.03	1.04	1.05	1.06	1.07	1.08	1.09	1.08	
1.00		1.01	1.02	39	39	39	39	39	39	39	39	39	98	98	1.02	1.03	1.04	1.05	1.06	1.07	1.08	1.09	1.10	1.09	
1.01		1.02	1.03	40	40	40	40	40	40	40	40	40	99	99	1.03	1.04	1.05	1.06	1.07	1.08	1.09	1.10	1.11	1.10	
1.02		1.03	1.04	41	41	41	41	41	41	41	41	41	100	100	1.04	1.05	1.06	1.07	1.08	1.09	1.10	1.11	1.12	1.11	
1.03		1.04	1.05	42	42	42	42	42	42	42	42	42	200	200	1.05	1.06	1.07	1.08	1.09	1.10	1.11	1.12	1.13	1.12	
2.07		2.11		43	43	43	43	43	43	43	43	43	300	300	1.06	1.07	1.08	1.09	1.10	1.11	1.12	1.13	1.14	1.13	
3.10		3.16		44	44	44	44	44	44	44	44	44	400	400	1.07	1.08	1.09	1.10	1.11	1.12	1.13	1.14	1.15	1.14	
4.14		4.21		45	45	45	45	45	45	45	45	45	500	500	1.08	1.09	1.10	1.11	1.12	1.13	1.14	1.15	1.16	1.15	
5.17		5.27		46	46	46	46	46	46	46	46	46	600	600	1.09	1.10	1.11	1.12	1.13	1.14	1.15	1.16	1.17	1.16	
6.21		6.32		47	47	47	47	47	47	47	47	47	700	700	1.10	1.11	1.12	1.13	1.14	1.15	1.16	1.17	1.18	1.17	
7.24		7.38		48	48	48	48	48	48	48	48	48	800	800	1.11	1.12	1.13	1.14	1.15	1.16	1.17	1.18	1.19	1.18	
8.28		8.43		49	49	49	49	49	49	49	49	49	900	900	1.12	1.13	1.14	1.15	1.16	1.17	1.18	1.19	1.20	1.19	
9.32		9.49		50	50	50	50	50	50	50	50	50	1,000	1,000	1.13	1.14	1.15	1.16	1.17	1.18	1.19	1.20	1.21	1.20	
10.35		10.54		51	51	51	51	51	51	51	51	51	2,000	2,000	1.14	1.15	1.16	1.17	1.18	1.19	1.20	1.21	1.22	1.21	
20.71		21.09		52	52	52	52	52	52	52	52	52	3,000	3,000	1.15	1.16	1.17	1.18	1.19	1.20	1.21	1.22	1.23	1.22	
31.06		31.64		53	53	53	53	53	53	53	53	53	4,000	4,000	1.16	1.17	1.18	1.19	1.20	1.21	1.22	1.23	1.24	1.23	
41.42		42.19		54	54	54	54	54	54	54	54	54	5,000	5,000	1.17	1.18	1.19	1.20	1.21	1.22	1.23	1.24	1.25	1.24	
51.78		52.74		55	55	55	55	55	55	55	55	55	6,000	6,000	1.18	1.19	1.20	1.21	1.22	1.23	1.24	1.25	1.26	1.25	
62.13		63.28		56	56	56	56	56	56	56	56	56	7,000	7,000	1.19	1.20	1.21	1.22	1.23	1.24	1.25	1.26	1.27	1.26	
72.49		73.83		57	57	57	57	57	57	57	57	57	8,000	8,000	1.20	1.21	1.22	1.23	1.24	1.25	1.26	1.27	1.28	1.27	
82.84		84.38		58	58	58	58	58	58	58	58	58	9,000	9,000	1.21	1.22	1.23	1.24	1.25	1.26	1.27	1.28	1.29	1.28	
93.20		94.93		59	59	59	59	59	59	59	59	59	10,000	10,000	1.22	1.23	1.24	1.25	1.26	1.27	1.28	1.29	1.30	1.29	
103.56		105.47		60	60	60	60	60	60	60	60	60			1.23	1.24	1.25	1.26	1.27	1.28	1.29	1.30	1.31	1.30	

Interest at 7 per cent.,—from 61 to 65 days. From \$1 to \$10,000.

Doll. Princl	61 to 65 days					Doll. Princl	61 to 65 days				
	61	62	63	64	65		61	62	63	64	65
	Days Int.	Days Int.	Days Int.	Days Int.	Days Int.		Days Int.	Days Int.	Days Int.	Days Int.	Days Int.
1	c.	c.	c.	c.	c.	60	* c.	\$ c.	\$ c.	\$ c.	\$ c.
2	01	01	01	01	01	61	70	71	72	73	74
3	02	02	02	02	02	62	71	72	73	74	75
4	03	03	03	03	03	63	72	73	74	75	76
5	04	04	04	04	04	64	73	74	75	76	77
6	05	05	05	05	05	65	74	75	76	77	78
7	06	06	06	06	06	66	75	76	77	78	79
8	07	07	07	07	07	67	76	77	78	79	80
9	08	08	08	08	08	68	77	78	79	80	81
10	09	09	09	09	09	69	78	79	80	81	82
11	10	10	10	10	10	70	79	80	81	82	83
12	11	11	11	11	11	71	80	81	82	83	84
13	12	12	12	12	12	72	81	82	83	84	85
14	13	13	13	13	13	73	82	83	84	85	86
15	14	14	14	14	14	74	83	84	85	86	87
16	15	15	15	15	15	75	84	85	86	87	88
17	16	16	16	16	16	76	85	86	87	88	89
18	17	17	17	17	17	77	86	87	88	89	90
19	18	18	18	18	18	78	87	88	89	90	91
20	19	19	19	19	19	79	88	89	90	91	92
21	20	20	20	20	20	80	89	90	91	92	93
22	21	21	21	21	21	81	90	91	92	93	94
23	22	22	22	22	22	82	91	92	93	94	95
24	23	23	23	23	23	83	92	93	94	95	96
25	24	24	24	24	24	84	93	94	95	96	97
26	25	25	25	25	25	85	94	95	96	97	98
27	26	26	26	26	26	86	95	96	97	98	99
28	27	27	27	27	27	87	96	97	98	99	1.00
29	28	28	28	28	28	88	97	98	99	1.00	1.01
30	29	29	29	29	29	89	98	99	1.00	1.01	1.02
31	30	30	30	30	30	90	99	1.00	1.01	1.02	1.03
32	31	31	31	31	31	91	1.00	1.01	1.02	1.03	1.04
33	32	32	32	32	32	92	1.01	1.02	1.03	1.04	1.05
34	33	33	33	33	33	93	1.02	1.03	1.04	1.05	1.06
35	34	34	34	34	34	94	1.03	1.04	1.05	1.06	1.07
36	35	35	35	35	35	95	1.04	1.05	1.06	1.07	1.08
37	36	36	36	36	36	96	1.05	1.06	1.07	1.08	1.09
38	37	37	37	37	37	97	1.06	1.07	1.08	1.09	1.10
39	38	38	38	38	38	98	1.07	1.08	1.09	1.10	1.11
40	39	39	39	39	39	99	1.08	1.09	1.10	1.11	1.12
41	40	40	40	40	40	100	1.09	1.10	1.11	1.12	1.13
42	41	41	41	41	41	200	1.10	1.11	1.12	1.13	1.14
43	42	42	42	42	42	300	1.11	1.12	1.13	1.14	1.15
44	43	43	43	43	43	400	1.12	1.13	1.14	1.15	1.16
45	44	44	44	44	44	500	1.13	1.14	1.15	1.16	1.17
46	45	45	45	45	45	600	1.14	1.15	1.16	1.17	1.18
47	46	46	46	46	46	700	1.15	1.16	1.17	1.18	1.19
48	47	47	47	47	47	800	1.16	1.17	1.18	1.19	1.20
49	48	48	48	48	48	900	1.17	1.18	1.19	1.20	1.21
50	49	49	49	49	49	1,000	1.18	1.19	1.20	1.21	1.22
51	50	50	50	50	50	2,000	1.19	1.20	1.21	1.22	1.23
52	51	51	51	51	51	3,000	1.20	1.21	1.22	1.23	1.24
53	52	52	52	52	52	4,000	1.21	1.22	1.23	1.24	1.25
54	53	53	53	53	53	5,000	1.22	1.23	1.24	1.25	1.26
55	54	54	54	54	54	6,000	1.23	1.24	1.25	1.26	1.27
56	55	55	55	55	55	7,000	1.24	1.25	1.26	1.27	1.28
57	56	56	56	56	56	8,000	1.25	1.26	1.27	1.28	1.29
58	57	57	57	57	57	9,000	1.26	1.27	1.28	1.29	1.30
59	58	58	58	58	58	10,000	1.27	1.28	1.29	1.30	1.31

to \$10,000.

Interest at 7 per cent.,—from 66 to 70 days. From \$1 to \$10,000.

64		65															
Days	Int.	Days	Int.	Dolls.	Princ'l	66	67	68	69	70	Dolls.	Princ'l	66	67	68	69	70
						Days	Days	Days	Days	Days			Days	Days	Days	Days	Days
						Int.	Int.	Int.	Int.	Int.			Int.	Int.	Int.	Int.	Int.
c.	\$	c.	\$										\$	c.	\$	\$	c.
73		74		1		01	01	01	01	01	60		75	77	78	79	80
74		76		2		02	02	02	02	02	61		77	78	79	80	81
76		77		3		03	03	03	03	04	62		78	79	80	82	83
77		78		4		05	05	05	05	05	63		79	80	82	83	84
78		79		5		06	06	06	06	06	64		81	82	83	84	85
79		81		6		07	07	07	07	08	65		82	83	84	86	87
81		82		7		08	08	09	09	09	66		83	84	86	87	88
82		83		8		10	10	10	10	10	67		84	86	87	88	89
83		84		9		11	11	11	11	12	68		86	87	88	89	91
84		86		10		12	12	13	13	13	69		87	88	89	91	92
85		87		11		13	14	14	14	14	70		88	89	91	92	93
87		88		12		15	15	15	15	16	71		89	91	92	93	95
88		89		13		16	16	16	17	17	72		91	92	93	95	96
89		91		14		17	17	18	18	18	73		92	93	95	96	98
90		92		15		18	19	19	19	20	74		93	95	96	97	99
92		93		16		20	20	20	21	21	75		94	96	97	99	1.00
93		94		17		21	21	22	22	22	76		96	97	99	1.00	1.02
94		95		18		22	23	23	23	24	77		97	98	1.00	1.01	1.03
95		97		19		24	24	24	25	25	78		98	1.00	1.01	1.03	1.04
96		98		20		25	25	26	26	26	79		99	1.01	1.03	1.04	1.06
98		99		21		26	26	27	27	28	80		1.01	1.02	1.04	1.05	1.07
99	1.00			22		27	28	28	29	29	81		1.02	1.04	1.05	1.07	1.08
1.00	1.02			23		29	29	29	30	30	82		1.03	1.05	1.06	1.08	1.10
1.01	1.03			24		30	30	31	31	32	83		1.05	1.06	1.08	1.09	1.11
1.03	1.04			25		31	32	32	33	33	84		1.06	1.07	1.09	1.11	1.12
1.04	1.05			26		32	33	33	34	34	85		1.07	1.09	1.10	1.12	1.14
1.05	1.07			27		34	34	35	35	36	86		1.08	1.10	1.12	1.13	1.15
1.06	1.08			28		35	35	36	37	37	87		1.10	1.11	1.13	1.15	1.16
1.08	1.09			29		36	37	37	38	38	88		1.11	1.13	1.14	1.16	1.18
1.09	1.10			30		37	38	39	39	40	89		1.12	1.14	1.16	1.17	1.19
1.10	1.12			31		39	39	40	41	41	90		1.13	1.15	1.17	1.19	1.20
1.11	1.13			32		40	41	41	42	42	91		1.15	1.16	1.18	1.20	1.22
1.12	1.14			33		41	42	43	43	44	92		1.16	1.18	1.19	1.21	1.23
1.14	1.15			34		43	43	44	44	45	93		1.17	1.19	1.21	1.23	1.24
1.15	1.17			35		44	44	45	46	46	94		1.18	1.20	1.22	1.24	1.26
1.16	1.18			36		45	46	46	47	48	95		1.20	1.22	1.23	1.25	1.27
1.17	1.19			37		46	47	48	48	49	96		1.21	1.23	1.25	1.27	1.28
1.19	1.20			38		48	48	49	50	51	97		1.22	1.24	1.26	1.28	1.30
1.20	1.22			39		49	50	50	51	52	98		1.24	1.25	1.27	1.29	1.31
1.21	1.23			40		50	51	52	52	53	99		1.25	1.27	1.29	1.31	1.32
1.22	1.24			41		51	52	53	53	55	100		1.26	1.28	1.30	1.32	1.34
2.45	2.49			42		53	53	54	55	56	200		2.53	2.57	2.60	2.64	2.68
3.68	3.74			43		54	55	56	56	57	300		3.79	3.85	3.91	3.97	4.02
4.91	4.98			44		55	56	57	58	59	400		5.06	5.14	5.21	5.29	5.37
6.13	6.23			45		56	57	58	59	60	500		6.32	6.42	6.52	6.61	6.71
7.36	7.47			46		58	59	59	60	61	600		7.59	7.71	7.82	7.94	8.05
8.59	8.72			47		59	60	61	62	63	700		8.86	8.99	9.12	9.26	9.39
9.81	9.97			48		60	61	62	63	64	800		10.12	10.27	10.43	10.58	10.74
1.04	11.21			49		62	62	63	64	65	900		11.39	11.56	11.73	11.91	12.08
2.27	12.46			50		63	64	65	66	67	1,000		12.65	12.84	13.04	13.23	13.42
4.54	24.93			51		64	65	66	67	68	2,000		25.31	25.69	26.08	26.46	26.84
6.82	37.39			52		65	66	67	68	69	3,000		37.97	38.54	39.12	39.69	40.27
9.09	49.86			53		67	68	69	70	71	4,000		50.63	51.39	52.16	52.93	53.69
1.37	62.32			54		68	69	70	71	72	5,000		63.28	64.24	65.20	66.16	67.12
3.64	74.79			55		69	70	71	72	73	6,000		75.94	77.09	78.24	79.39	80.54
6.91	87.26			56		70	71	73	74	75	7,000		88.60	89.94	91.28	92.63	93.97
10.19	99.72			57		72	73	74	75	76	8,000		101.26	102.79	104.32	105.86	107.39
14.46	112.19			58		73	74	75	76	77	9,000		113.91	115.64	117.37	119.09	120.82
18.74	124.65			59		74	75	76	78	79	10,000		126.57	128.49	130.41	132.32	134.24

Interest at 7 per cent.,—from 71 to 75 days. From \$1 to \$10,000.

Dolls. Princ'l	71	72	73	74	75	Dolls. Princ'l	71	72	73	74	75	Dolls. Princ'l
	Days Int.	Days Int.	Days Int.	Days Int.	Days Int.		Days Int.	Days Int.	Days Int.	Days Int.	Days Int.	
	c.	c.	\$ c.	\$ c.	\$ c.		\$ c.	\$ c.	\$ c.	\$ c.	\$ c.	
1	01	01	01	01	01	60	81	82	84	85	86	1
2	02	02	02	02	02	61	83	84	85	86	87	2
3	04	04	04	04	04	62	84	85	86	87	89	3
4	05	05	05	05	05	63	85	86	88	89	90	4
5	06	06	07	07	07	64	87	88	89	90	92	5
6	08	08	08	08	08	65	88	89	91	92	93	6
7	09	09	09	09	10	66	89	91	92	93	94	7
8	10	11	11	11	11	67	91	92	93	95	96	8
9	12	12	12	12	12	68	92	93	95	96	97	9
10	13	13	14	14	14	69	93	95	96	97	99	10
11	14	15	15	15	15	70	95	96	98	99	1.00	11
12	16	16	16	17	17	71	96	98	99	1.00	1.02	12
13	17	17	18	18	18	72	98	99	1.00	1.02	1.03	13
14	19	19	19	19	20	73	99	1.00	1.02	1.03	1.05	14
15	20	20	21	21	21	74	1.00	1.02	1.03	1.05	1.06	15
16	21	22	22	22	23	75	1.02	1.03	1.05	1.06	1.07	16
17	23	23	23	24	24	76	1.03	1.04	1.06	1.07	1.09	17
18	24	24	25	25	25	77	1.04	1.06	1.07	1.09	1.10	18
19	25	26	26	26	27	78	1.06	1.07	1.09	1.10	1.12	19
20	27	27	28	28	28	79	1.07	1.09	1.10	1.12	1.13	20
21	28	28	29	29	30	80	1.08	1.10	1.12	1.13	1.15	21
22	29	30	30	31	31	81	1.10	1.11	1.13	1.14	1.16	22
23	31	31	32	32	33	82	1.11	1.13	1.14	1.16	1.17	23
24	32	33	33	34	34	83	1.13	1.14	1.1	1.17	1.19	24
25	34	34	35	35	35	84	1.14	1.15	1.17	1.19	1.20	25
26	35	35	36	36	37	85	1.15	1.17	1.19	1.20	1.22	26
27	36	37	37	38	38	86	1.17	1.18	1.20	1.22	1.23	27
28	38	38	39	39	40	87	1.18	1.20	1.21	1.23	1.25	28
29	39	40	40	41	41	88	1.19	1.21	1.23	1.24	1.26	29
30	40	41	42	42	43	89	1.21	1.22	1.24	1.26	1.28	30
31	42	42	43	43	44	90	1.22	1.24	1.26	1.27	1.29	31
32	43	44	44	45	46	91	1.23	1.25	1.27	1.29	1.30	32
33	44	45	46	46	47	92	1.25	1.27	1.28	1.30	1.32	33
34	46	46	47	48	48	93	1.26	1.28	1.30	1.31	1.33	34
35	47	48	49	49	50	94	1.27	1.29	1.31	1.33	1.35	35
36	49	49	50	51	51	95	1.29	1.31	1.33	1.34	1.36	36
37	50	51	51	52	53	96	1.30	1.32	1.34	1.36	1.38	37
38	51	52	53	53	54	97	1.32	1.33	1.35	1.37	1.39	38
39	53	53	54	55	56	98	1.33	1.35	1.37	1.39	1.40	39
40	54	55	56	56	57	99	1.34	1.36	1.38	1.40	1.42	40
41	55	56	57	58	58	100	1.36	1.38	1.40	1.41	1.43	41
42	57	57	58	59	60	200	2.72	2.76	2.80	2.83	2.87	42
43	58	59	60	61	61	300	4.08	4.14	4.20	4.25	4.31	43
44	59	60	61	62	63	400	5.44	5.52	5.60	5.67	5.75	44
45	61	62	63	63	64	500	6.80	6.90	7.00	7.09	7.19	45
46	62	63	64	65	66	600	8.17	8.28	8.40	8.51	8.63	46
47	63	64	65	66	67	700	9.53	9.66	9.80	9.93	10.06	47
48	65	66	67	68	69	800	10.89	11.04	11.20	11.35	11.50	48
49	66	67	68	69	70	900	12.25	12.42	12.60	12.77	12.94	49
50	68	69	70	70	71	1,000	13.61	13.80	14.00	14.19	14.38	50
51	69	70	71	72	73	2,000	27.23	27.61	28.00	28.38	28.76	51
52	70	71	72	73	74	3,000	40.84	41.42	42.00	42.57	43.15	52
53	72	73	74	75	76	4,000	54.46	55.23	56.00	56.76	57.53	53
54	73	74	75	76	77	5,000	68.08	69.04	70.00	70.95	71.91	54
55	74	75	77	78	79	6,000	81.69	82.84	84.00	85.15	86.30	55
56	76	77	78	79	80	7,000	95.31	96.65	98.00	99.34	100.68	56
57	77	78	79	80	81	8,000	108.93	110.46	112.00	113.53	115.06	57
58	78	80	81	82	83	9,000	122.54	124.27	126.00	127.72	129.45	58
59	80	81	82	83	84	10,000	136.16	138.08	140.00	141.91	143.83	59

\$10,000.

Interest at 7 per cent.,—from 76 to 80 days. From \$1 to \$10,000.

74 Days Int.	75 Days Int.
\$ c.	\$ c.
85	86
86	87
87	89
89	90
90	92
92	93
93	94
95	96
96	97
97	99
99	1.00
1.00	1.02
1.02	1.03
1.03	1.05
1.05	1.06
1.06	1.07
1.07	1.09
1.09	1.10
1.10	1.12
1.12	1.13
1.13	1.15
1.14	1.16
1.16	1.17
1.17	1.19
1.19	1.20
1.20	1.22
1.22	1.23
1.23	1.25
1.24	1.26
1.26	1.28
1.27	1.29
1.29	1.30
1.30	1.32
1.31	1.33
1.33	1.35
1.34	1.36
1.36	1.38
1.37	1.39
1.39	1.40
1.40	1.42
1.41	1.43
2.83	2.87
4.25	4.31
5.67	5.75
7.09	7.19
8.51	8.63
9.93	10.06
1.35	11.50
2.77	12.94
4.19	14.38
5.58	28.76
2.57	43.15
3.76	57.53
0.95	71.91
5.15	86.30
9.34	100.68
3.53	115.06
7.72	129.45
1.91	143.83

Dolls. Princl	76 Days Int.	77 Days Int.	78 Days Int.	79 Days Int.	80 Days Int.	Dolls. Princl	76 Days Int.	77 Days Int.	78 Days Int.	79 Days Int.	80 Days Int.
	c.	c.	c.	c.	c.		\$ c.	\$ c.	\$ c.	\$ c.	\$ c.
1	01	01	01	01	01	60	87	88	89	90	92
2	02	02	02	03	03	61	88	90	91	92	93
3	04	04	04	04	04	62	90	91	92	93	95
4	05	05	05	06	06	63	91	93	94	95	96
5	07	07	07	07	07	64	93	94	95	96	98
6	08	08	08	09	09	65	94	95	97	98	99
7	10	10	10	10	10	66	96	97	98	99	1.01
8	11	11	11	12	12	67	97	98	1.00	1.01	1.02
9	13	13	13	13	13	68	99	1.00	1.01	1.03	1.04
10	14	14	14	15	15	69	1.00	1.01	1.03	1.04	1.05
11	16	16	16	16	16	70	1.02	1.03	1.04	1.06	1.07
12	17	17	17	18	18	71	1.03	1.04	1.06	1.07	1.08
13	18	19	19	19	19	72	1.04	1.06	1.07	1.09	1.10
14	20	20	20	21	21	73	1.06	1.07	1.09	1.10	1.12
15	21	22	22	22	23	74	1.07	1.09	1.10	1.12	1.13
16	23	23	23	24	24	75	1.09	1.10	1.12	1.13	1.15
17	24	25	25	25	26	76	1.10	1.12	1.13	1.15	1.16
18	26	26	26	27	27	77	1.12	1.13	1.15	1.16	1.18
19	27	28	28	28	29	78	1.13	1.15	1.16	1.18	1.19
20	29	29	29	30	30	79	1.15	1.16	1.18	1.19	1.21
21	30	31	31	31	32	80	1.16	1.18	1.19	1.21	1.22
22	32	32	32	33	33	81	1.18	1.19	1.21	1.22	1.24
23	33	33	34	34	35	82	1.19	1.21	1.22	1.24	1.25
24	34	35	35	36	36	83	1.20	1.22	1.24	1.25	1.27
25	36	36	37	37	38	84	1.22	1.24	1.25	1.27	1.28
26	37	38	38	39	39	85	1.23	1.25	1.27	1.28	1.30
27	39	39	40	40	41	86	1.25	1.26	1.28	1.30	1.31
28	41	41	41	42	42	87	1.26	1.28	1.30	1.31	1.33
29	42	42	43	43	44	88	1.28	1.29	1.31	1.33	1.35
30	43	44	44	45	46	89	1.29	1.31	1.33	1.34	1.36
31	45	45	46	46	47	90	1.31	1.32	1.34	1.36	1.38
32	46	47	47	48	49	91	1.32	1.34	1.36	1.37	1.39
33	48	48	49	49	50	92	1.34	1.35	1.37	1.39	1.41
34	49	50	50	51	52	93	1.35	1.37	1.39	1.40	1.42
35	51	51	52	53	53	94	1.37	1.38	1.40	1.42	1.44
36	52	53	53	54	55	95	1.38	1.40	1.42	1.43	1.45
37	53	54	55	56	56	96	1.39	1.41	1.43	1.45	1.47
38	55	56	56	57	58	97	1.41	1.43	1.45	1.46	1.48
39	56	57	58	59	59	98	1.42	1.44	1.46	1.48	1.50
40	58	59	59	60	61	99	1.44	1.46	1.48	1.49	1.51
41	59	60	61	62	62	100	1.45	1.47	1.49	1.51	1.53
42	61	62	62	63	64	200	2.91	2.95	2.99	3.03	3.06
43	62	63	64	65	65	300	4.37	4.43	4.48	4.54	4.60
44	64	64	65	66	67	400	5.83	5.90	5.98	6.06	6.13
45	65	66	67	68	69	500	7.28	7.38	7.47	7.57	7.67
46	67	67	68	69	70	600	8.74	8.86	8.97	9.09	9.20
47	68	69	70	71	72	700	10.20	10.33	10.47	10.60	10.74
48	69	70	71	72	73	800	11.66	11.81	11.96	12.12	12.27
49	71	72	73	74	75	900	13.11	13.29	13.46	13.63	13.80
50	72	73	74	75	76	1,000	14.57	14.76	14.95	15.15	15.34
51	74	75	76	77	78	2,000	29.15	29.53	29.91	30.30	30.68
52	75	77	77	78	79	3,000	43.72	44.30	44.87	45.45	46.02
53	77	78	79	80	81	4,000	58.30	59.06	59.83	60.60	61.37
54	78	79	80	81	82	5,000	72.87	73.83	74.79	75.75	76.71
55	80	81	82	83	84	6,000	87.45	88.60	89.75	90.90	92.05
56	81	82	83	84	85	7,000	102.02	103.37	104.71	106.05	107.39
57	83	84	85	86	87	8,000	116.60	118.13	119.67	121.20	122.74
58	84	85	86	87	88	9,000	131.17	132.90	134.63	136.35	138.08
59	85	87	88	89	90	10,000	145.75	147.67	149.58	151.50	153.42

Interest at 7 per cent.,—from 81 to 85 days. From \$1 to \$10,000.

Dolls. Princl	81	82	83	84	85	Dolls. Princl	81	82	83	84	85
	Days	Days	Days	Days	Days		Days	Days	Days	Days	Days
	Int.	Int.	Int.	Int.	Int.		Int.	Int.	Int.	Int.	Int.
	c.	c.	c.	c.	c.		\$ c.	\$ c.	\$ c.	\$ c.	\$ c.
1	01	01	01	01	01	60	93	94	95	96	97
2	03	03	03	03	03	61	94	95	97	98	99
3	04	04	04	04	04	62	96	97	98	99	1.01
4	06	06	06	06	06	63	97	99	1.00	1.01	1.02
5	07	07	07	08	08	64	99	1.00	1.01	1.03	1.04
6	09	09	09	09	09	65	1.00	1.02	1.03	1.04	1.05
7	10	11	11	11	11	66	1.02	1.03	1.05	1.06	1.07
8	12	12	12	12	13	67	1.04	1.05	1.06	1.07	1.09
9	13	14	14	14	14	68	1.05	1.06	1.08	1.09	1.10
10	15	15	15	16	16	69	1.07	1.08	1.09	1.11	1.12
11	17	17	17	17	17	70	1.08	1.10	1.11	1.12	1.14
12	18	18	19	19	19	71	1.10	1.11	1.13	1.14	1.15
13	20	20	20	20	21	72	1.11	1.13	1.14	1.15	1.17
14	21	22	22	22	22	73	1.13	1.14	1.16	1.17	1.19
15	23	23	23	24	24	74	1.14	1.16	1.17	1.19	1.20
16	24	25	25	25	26	75	1.16	1.17	1.19	1.20	1.22
17	26	26	27	27	27	76	1.18	1.19	1.20	1.22	1.23
18	27	28	28	28	29	77	1.19	1.21	1.22	1.24	1.25
19	29	29	30	30	30	78	1.21	1.22	1.24	1.25	1.27
20	31	31	31	32	32	79	1.22	1.24	1.25	1.27	1.28
21	32	33	33	33	34	80	1.24	1.25	1.27	1.28	1.30
22	34	34	35	35	35	81	1.25	1.27	1.28	1.30	1.32
23	35	36	36	37	37	82	1.27	1.28	1.30	1.32	1.33
24	37	37	38	38	39	83	1.28	1.30	1.32	1.33	1.35
25	38	39	39	40	40	84	1.30	1.32	1.33	1.35	1.36
26	40	40	41	41	42	85	1.32	1.33	1.35	1.36	1.38
27	41	42	42	43	44	86	1.33	1.35	1.36	1.38	1.40
28	43	44	44	45	45	87	1.35	1.36	1.38	1.40	1.41
29	45	45	46	46	47	88	1.36	1.38	1.40	1.41	1.43
30	46	47	47	48	48	89	1.38	1.39	1.41	1.43	1.45
31	48	48	49	49	50	90	1.39	1.41	1.43	1.44	1.46
32	49	50	50	51	52	91	1.41	1.43	1.44	1.46	1.48
33	51	51	52	53	53	92	1.42	1.44	1.46	1.48	1.49
34	52	53	54	54	55	93	1.44	1.46	1.48	1.49	1.51
35	54	55	55	56	57	94	1.46	1.47	1.49	1.51	1.53
36	55	56	57	57	58	95	1.47	1.49	1.51	1.53	1.54
37	57	58	58	59	60	96	1.49	1.50	1.52	1.54	1.56
38	59	59	60	61	61	97	1.50	1.52	1.54	1.56	1.58
39	60	61	62	62	63	98	1.52	1.54	1.55	1.57	1.59
40	62	62	63	64	65	99	1.53	1.55	1.57	1.59	1.61
41	63	64	65	66	66	100	1.55	1.57	1.59	1.61	1.63
42	65	66	66	67	68	200	3.10	3.14	3.18	3.22	3.26
43	66	67	68	69	70	300	4.66	4.71	4.77	4.83	4.89
44	68	69	70	70	71	400	6.21	6.29	6.36	6.44	6.52
45	69	70	71	72	73	500	7.76	7.86	7.95	8.05	8.15
46	71	72	73	74	74	600	9.32	9.43	9.55	9.66	9.78
47	73	73	74	75	76	700	10.87	11.00	11.14	11.27	11.41
48	74	75	76	77	78	800	12.42	12.58	12.73	12.88	13.04
49	76	77	77	78	79	900	13.98	14.15	14.32	14.49	14.66
50	77	78	79	80	81	1,000	15.53	15.72	15.91	16.11	16.30
51	79	80	81	82	83	2,000	31.06	31.45	31.83	32.21	32.60
52	80	81	82	83	84	3,000	46.60	47.17	47.75	48.32	48.89
53	82	83	84	85	86	4,000	62.13	62.90	63.67	64.43	65.20
54	83	84	85	86	88	5,000	77.67	78.63	79.58	80.54	81.50
55	85	86	87	88	89	6,000	93.20	94.35	95.50	96.65	97.80
56	86	88	89	90	91	7,000	108.74	110.08	111.42	112.76	114.11
57	88	89	90	91	92	8,000	124.27	125.80	127.34	128.87	130.41
58	90	91	92	93	94	9,000	139.80	141.53	143.26	144.98	146.71
59	91	92	93	95	96	10,000	155.34	157.26	159.17	161.09	163.01

\$10,000.

Interest at 7 per cent.,—from 96 to 100 days. From \$1 to \$10,000.

94 Days Int.	95 Days Int.
1.08	1.09
1.09	1.11
1.11	1.12
1.13	1.14
1.15	1.16
1.17	1.18
1.18	1.20
1.20	1.22
1.22	1.23
1.24	1.25
1.26	1.27
1.27	1.29
1.29	1.31
1.31	1.33
1.33	1.34
1.35	1.36
1.37	1.38
1.38	1.40
1.40	1.42
1.42	1.43
1.44	1.45
1.46	1.47
1.49	1.51
1.51	1.53
1.53	1.54
1.55	1.56
1.56	1.58
1.58	1.60
1.60	1.62
1.62	1.63
1.64	1.65
1.66	1.67
1.67	1.69
1.69	1.71
1.71	1.73
1.73	1.74
1.74	1.76
1.76	1.78
1.78	1.80
1.80	1.82
3.60	3.64
5.40	5.46
7.21	7.28
9.01	9.11
10.81	10.93
12.61	12.75
14.42	14.57
16.22	16.39
18.02	18.21
36.05	36.43
54.08	54.65
72.11	72.87
90.13	91.09
108.16	109.31
126.19	127.53
144.21	145.75
162.24	163.97
180.27	182.19

Dolls. Princ'l	96 Days Int.		97 Days Int.		98 Days Int.		99 Days Int.		100 Days Int.	
	\$	c.	\$	c.	\$	c.	\$	c.	\$	c.
1	01	01	01	01	01	01	01	01	60	1.10
2	03	03	03	03	03	03	03	03	61	1.12
3	05	05	05	05	05	05	05	05	62	1.14
4	07	07	07	07	07	07	07	07	63	1.15
5	09	09	09	09	09	09	09	09	64	1.17
6	11	11	11	11	11	11	11	11	65	1.19
7	12	13	13	13	13	13	13	13	66	1.21
8	14	14	15	15	15	15	15	15	67	1.23
9	16	16	16	17	17	17	17	17	68	1.25
10	18	18	18	18	19	19	19	19	69	1.27
11	20	20	20	20	21	21	21	21	70	1.28
12	22	22	22	22	23	23	23	23	71	1.30
13	23	24	24	24	24	24	24	24	72	1.32
14	25	26	26	26	26	26	26	26	73	1.34
15	27	27	28	28	28	28	28	28	74	1.36
16	29	29	30	30	30	30	30	30	75	1.38
17	31	31	31	32	32	32	32	32	76	1.39
18	33	33	33	34	34	34	34	34	77	1.41
19	34	35	35	36	36	36	36	36	78	1.43
20	36	37	37	37	38	38	38	38	79	1.45
21	38	39	39	39	40	40	40	40	80	1.47
22	40	40	41	41	42	42	42	42	81	1.49
23	42	42	43	43	44	44	44	44	82	1.50
24	44	44	45	45	46	46	46	46	83	1.52
25	46	46	46	47	47	47	47	47	84	1.54
26	47	48	48	49	49	49	49	49	85	1.56
27	49	50	50	51	51	51	51	51	86	1.58
28	51	52	52	53	53	53	53	53	87	1.60
29	53	53	54	55	55	55	55	55	88	1.62
30	55	55	56	56	57	57	57	57	89	1.63
31	57	57	58	58	59	59	59	59	90	1.65
32	59	59	60	60	61	61	61	61	91	1.67
33	60	61	62	62	63	63	63	63	92	1.69
34	62	63	63	64	65	65	65	65	93	1.71
35	64	65	65	66	67	67	67	67	94	1.73
36	66	66	67	68	69	69	69	69	95	1.74
37	68	68	69	70	70	70	70	70	96	1.76
38	69	70	71	72	72	72	72	72	97	1.78
39	71	72	73	74	74	74	74	74	98	1.80
40	73	74	75	75	76	76	76	76	99	1.82
41	75	76	77	77	78	78	78	78	100	1.84
42	77	78	78	79	80	80	80	80	200	3.68
43	79	79	80	81	82	82	82	82	300	5.52
44	81	81	82	83	84	84	84	84	400	7.36
45	82	83	84	85	86	86	86	86	500	9.20
46	84	85	86	87	88	88	88	88	600	11.04
47	86	87	88	89	90	90	90	90	700	12.88
48	88	89	90	91	92	92	92	92	800	14.72
49	90	91	92	93	93	93	93	93	900	16.56
50	92	93	93	94	95	95	95	95	1,000	18.41
51	93	94	95	96	97	97	97	97	2,000	36.82
52	95	96	97	98	99	99	99	99	3,000	55.23
53	97	98	99	1.00	1.01	1.01	1.01	1.01	4,000	73.64
54	99	1.00	1.01	1.02	1.03	1.03	1.03	1.03	5,000	92.05
55	1.01	1.02	1.03	1.04	1.05	1.05	1.05	1.05	6,000	110.46
56	1.03	1.04	1.05	1.06	1.07	1.07	1.07	1.07	7,000	128.87
57	1.04	1.06	1.07	1.08	1.09	1.09	1.09	1.09	8,000	147.28
58	1.06	1.07	1.09	1.10	1.11	1.11	1.11	1.11	9,000	165.69
59	1.08	1.09	1.10	1.12	1.13	1.13	1.13	1.13	10,000	184.11

Interest at 7 per cent.,—from 101 to 105 days. From \$1 to \$10,000.

Dolls. Princl	101	102	103	104	105	Dolls. Princl	101	102	103	104	105
	Days	Days	Days	Days	Days		Days	Days	Days	Days	Days
	Int.	Int.	Int.	Int.	Int.		Int.	Int.	Int.	Int.	Int.
	\$ c.	\$ c.	\$ c.	\$ c.	\$ c.		\$ c.	\$ c.	\$ c.	\$ c.	\$ c.
1	01	01	01	01	02	60	1.16	1.17	1.18	1.19	1.20
2	03	03	03	03	04	61	1.18	1.19	1.20	1.21	1.22
3	05	05	05	05	06	62	1.20	1.21	1.22	1.23	1.24
4	07	07	07	07	08	63	1.22	1.23	1.24	1.25	1.26
5	09	09	09	09	10	64	1.23	1.25	1.26	1.27	1.28
6	11	11	11	11	12	65	1.25	1.27	1.28	1.29	1.30
7	13	13	13	13	14	66	1.27	1.29	1.30	1.31	1.32
8	15	15	15	15	16	67	1.29	1.31	1.32	1.33	1.34
9	17	17	17	17	18	68	1.31	1.33	1.34	1.35	1.36
10	19	19	19	19	20	69	1.33	1.34	1.36	1.37	1.38
11	21	21	21	21	22	70	1.35	1.36	1.38	1.39	1.40
12	23	23	23	23	24	71	1.37	1.38	1.40	1.41	1.42
13	25	25	25	25	26	72	1.39	1.40	1.42	1.43	1.44
14	27	27	27	27	28	73	1.41	1.42	1.44	1.45	1.47
15	29	29	30	29	30	74	1.43	1.44	1.46	1.47	1.49
16	30	31	31	31	32	75	1.45	1.46	1.48	1.49	1.51
17	32	33	33	33	34	76	1.47	1.48	1.50	1.51	1.53
18	34	35	35	35	36	77	1.49	1.50	1.52	1.53	1.55
19	36	37	37	37	38	78	1.51	1.52	1.54	1.55	1.57
20	38	39	39	39	40	79	1.53	1.54	1.56	1.57	1.59
21	40	41	41	41	42	80	1.54	1.56	1.58	1.59	1.61
22	42	43	43	43	44	81	1.56	1.58	1.60	1.61	1.63
23	44	44	45	45	46	82	1.58	1.60	1.61	1.63	1.65
24	46	46	47	47	48	83	1.60	1.62	1.63	1.65	1.67
25	48	48	49	49	50	84	1.62	1.64	1.65	1.67	1.69
26	50	50	51	51	52	85	1.64	1.66	1.67	1.69	1.71
27	52	52	53	53	54	86	1.66	1.68	1.69	1.71	1.73
28	54	54	55	55	56	87	1.68	1.70	1.71	1.73	1.75
29	56	56	57	57	58	88	1.70	1.72	1.73	1.75	1.77
30	58	58	59	59	60	89	1.72	1.74	1.75	1.77	1.79
31	60	60	61	61	62	90	1.74	1.76	1.77	1.79	1.81
32	61	62	63	63	64	91	1.76	1.78	1.79	1.81	1.83
33	63	64	65	65	66	92	1.78	1.79	1.81	1.83	1.85
34	65	66	67	67	68	93	1.80	1.81	1.83	1.85	1.87
35	67	68	69	69	70	94	1.82	1.83	1.85	1.87	1.89
36	69	70	71	71	72	95	1.84	1.85	1.87	1.89	1.91
37	71	72	73	73	74	96	1.85	1.87	1.89	1.91	1.93
38	73	74	75	75	76	97	1.87	1.89	1.91	1.93	1.95
39	75	76	77	77	78	98	1.89	1.91	1.93	1.95	1.97
40	77	78	79	79	80	99	1.91	1.93	1.95	1.97	1.99
41	78	80	80	81	82	100	1.93	1.95	1.97	1.99	2.01
42	81	82	82	83	84	200	3.87	3.91	3.95	3.98	4.02
43	83	84	84	85	86	300	5.81	5.86	5.92	5.98	6.04
44	85	86	86	87	88	400	7.74	7.82	7.90	7.97	8.05
45	87	88	88	89	90	500	9.68	9.78	9.87	9.97	10.06
46	89	89	90	91	92	600	11.62	11.73	11.85	11.96	12.08
47	91	91	92	93	94	700	13.55	13.69	13.82	13.96	14.09
48	92	93	94	95	96	800	15.49	15.64	15.80	15.95	16.11
49	94	95	96	97	98	900	17.43	17.60	17.77	17.95	18.12
50	96	97	98	99	1.00	1,000	19.37	19.56	19.75	19.94	20.13
51	98	99	1.00	1.01	1.02	2,000	38.74	39.12	39.50	39.89	40.27
52	1.00	1.01	1.02	1.03	1.04	3,000	58.11	58.68	59.26	59.83	60.41
53	1.02	1.03	1.04	1.05	1.06	4,000	77.47	78.24	79.01	79.78	80.54
54	1.04	1.05	1.06	1.07	1.08	5,000	96.84	97.80	98.76	99.72	100.68
55	1.06	1.07	1.08	1.09	1.10	6,000	116.21	117.37	118.52	119.67	120.82
56	1.08	1.09	1.10	1.11	1.12	7,000	135.58	136.93	138.27	139.61	140.95
57	1.10	1.11	1.12	1.13	1.14	8,000	154.95	156.49	158.02	159.56	161.09
58	1.12	1.13	1.14	1.15	1.16	9,000	174.32	176.05	177.78	179.50	181.23
59	1.14	1.15	1.16	1.17	1.18	10,000	193.69	195.61	197.53	199.45	201.37

10,000.

Interest at 7 per cent.,—from 106 to 110 days. From \$1 to \$10,000.

Days t.	105 Days Int.	Dolls. Princ'l	106 Days Int.	107 Days Int.	108 Days Int.	109 Days Int.	110 Days Int.	Dolls. Princ'l	106 Days Int.	107 Days Int.	108 Days Int.	109 Days Int.	110 Days Int.
c.	\$ c.		\$ c.	\$ c.	\$ c.	\$ c.	\$ c.		\$ c.	\$ c.	\$ c.	\$ c.	\$ c.
19	1.20	:	02	02	02	02	02	60	1.21	1.23	1.24	1.25	1.26
21	1.22	:	04	04	04	04	04	61	1.24	1.25	1.26	1.27	1.28
23	1.24	:	06	06	06	06	06	62	1.26	1.27	1.28	1.29	1.30
25	1.26	:	08	08	08	08	08	63	1.28	1.29	1.30	1.31	1.32
27	1.28	:	10	10	10	10	10	64	1.30	1.31	1.32	1.33	1.35
29	1.30	:	12	12	12	12	12	65	1.32	1.33	1.34	1.35	1.37
31	1.32	:	14	14	14	14	14	66	1.34	1.35	1.36	1.37	1.39
33	1.34	:	16	16	16	16	16	67	1.36	1.37	1.38	1.40	1.41
35	1.36	:	18	18	18	18	18	68	1.38	1.39	1.40	1.42	1.43
37	1.38	:	20	20	20	20	21	69	1.40	1.41	1.42	1.44	1.45
39	1.40	:	22	22	22	22	23	70	1.42	1.43	1.44	1.46	1.47
41	1.42	:	24	24	24	25	25	71	1.44	1.45	1.47	1.48	1.49
43	1.44	:	26	26	26	27	27	72	1.46	1.47	1.49	1.50	1.51
45	1.47	:	28	28	28	29	29	73	1.48	1.49	1.51	1.52	1.54
47	1.40	:	30	30	31	31	31	74	1.50	1.51	1.53	1.54	1.56
49	1.51	:	32	32	33	33	33	75	1.52	1.53	1.55	1.56	1.58
51	1.53	:	34	34	35	35	35	76	1.54	1.55	1.57	1.58	1.60
53	1.55	:	36	36	37	37	37	77	1.56	1.58	1.59	1.60	1.62
55	1.57	:	38	38	39	39	40	78	1.58	1.60	1.61	1.63	1.64
57	1.59	:	40	41	41	41	42	79	1.60	1.62	1.63	1.65	1.66
59	1.61	:	42	43	43	43	44	80	1.62	1.64	1.65	1.67	1.68
61	1.63	:	44	45	45	45	46	81	1.64	1.66	1.67	1.69	1.70
63	1.65	:	46	47	47	48	48	82	1.66	1.68	1.69	1.71	1.72
65	1.67	:	48	49	49	50	50	83	1.68	1.70	1.71	1.73	1.75
67	1.69	:	50	51	51	52	52	84	1.70	1.72	1.73	1.75	1.77
69	1.71	:	52	53	53	54	54	85	1.72	1.74	1.76	1.77	1.79
71	1.73	:	54	55	55	56	56	86	1.74	1.76	1.78	1.79	1.81
73	1.75	:	56	57	57	58	59	87	1.76	1.78	1.80	1.81	1.83
75	1.77	:	58	59	60	60	61	88	1.78	1.80	1.82	1.83	1.85
77	1.79	:	60	61	62	62	63	89	1.80	1.82	1.84	1.86	1.87
79	1.81	:	63	63	64	64	65	90	1.82	1.84	1.86	1.88	1.89
81	1.83	:	65	65	66	66	67	91	1.84	1.86	1.88	1.90	1.91
83	1.85	:	67	67	68	68	69	92	1.87	1.88	1.90	1.92	1.94
85	1.87	:	69	69	70	71	71	93	1.89	1.90	1.92	1.94	1.96
87	1.89	:	71	71	72	73	73	94	1.91	1.92	1.94	1.96	1.98
89	1.91	:	73	73	74	75	75	95	1.93	1.94	1.96	1.98	2.00
91	1.93	:	75	75	76	77	78	96	1.95	1.96	1.98	2.00	2.02
93	1.95	:	77	77	78	79	80	97	1.97	1.99	2.00	2.02	2.04
95	1.97	:	79	80	80	81	82	98	1.99	2.01	2.02	2.04	2.06
97	1.99	:	81	82	82	83	84	99	2.01	2.03	2.05	2.06	2.08
99	2.01	:	83	84	84	85	86	100	2.03	2.05	2.07	2.09	2.10
98	4.02	:	85	86	86	87	88	200	4.06	4.10	4.14	4.18	4.21
98	6.04	:	87	88	89	89	90	300	6.09	6.15	6.21	6.27	6.32
97	8.05	:	89	90	91	91	92	400	8.13	8.20	8.28	8.36	8.43
97	10.06	:	91	92	93	94	94	500	10.16	10.26	10.35	10.45	10.54
96	12.08	:	93	94	95	96	97	600	12.19	12.31	12.42	12.54	12.65
96	14.09	:	95	96	97	98	99	700	14.23	14.36	14.49	14.63	14.76
95	16.11	:	97	98	99	1.00	1.01	800	16.26	16.41	16.57	16.72	16.87
95	18.12	:	99	1.00	1.01	1.02	1.03	900	18.29	18.46	18.64	18.81	18.98
94	20.13	:	1.01	1.02	1.03	1.04	1.05	1,000	20.32	20.52	20.71	20.90	21.09
89	40.27	:	1.03	1.04	1.05	1.06	1.07	2,000	40.65	41.04	41.42	41.80	42.19
83	60.41	:	1.05	1.06	1.07	1.08	1.09	3,000	60.98	61.56	62.13	62.71	63.28
78	80.54	:	1.07	1.08	1.09	1.10	1.11	4,000	81.31	82.08	82.84	83.61	84.38
72	100.68	:	1.09	1.10	1.11	1.12	1.13	5,000	101.64	102.60	103.56	104.52	105.47
67	120.82	:	1.11	1.12	1.13	1.14	1.16	6,000	121.97	123.12	124.27	125.42	126.57
61	140.95	:	1.13	1.14	1.15	1.17	1.18	7,000	142.30	143.64	144.98	146.32	147.67
56	161.09	:	1.15	1.16	1.18	1.19	1.20	8,000	162.63	164.16	165.69	167.23	168.76
50	181.23	:	1.17	1.19	1.20	1.21	1.22	9,000	182.95	184.68	186.41	188.13	189.86
45	201.37	:	1.19	1.21	1.22	1.23	1.24	10,000	203.28	205.20	207.12	209.04	210.95

\$10,000.

Interest at 7 per cent.,—from 116 to 120 days. From \$1 to \$10,000.

114 Days Int.	115 Days Int.	Dolls. Princ'l	116 Days Int.	117 Days Int.	118 Days Int.	119 Days Int.	120 Days Int.	Dolls. Princ'l	116 Days Int.	117 Days Int.	118 Days Int.	119 Days Int.	120 Days Int.
\$ c.	\$ c.		\$ c.	\$ c.	\$ c.	\$ c.	\$ c.		\$ c.	\$ c.	\$ c.	\$ c.	\$ c.
1.31	1.32	1	02	02	02	02	02	60	1.33	1.34	1.35	1.36	1.38
1.33	1.34	2	04	04	04	04	04	61	1.35	1.36	1.38	1.39	1.40
1.35	1.36	3	06	06	06	06	06	62	1.37	1.39	1.40	1.41	1.42
1.37	1.38	4	08	08	09	09	09	63	1.40	1.41	1.42	1.43	1.44
1.39	1.41	5	11	11	11	11	11	64	1.42	1.43	1.44	1.46	1.47
1.42	1.43	6	13	13	13	13	13	65	1.44	1.45	1.47	1.48	1.49
1.44	1.45	7	15	15	15	15	16	66	1.46	1.48	1.49	1.50	1.51
1.46	1.47	8	17	17	18	18	18	67	1.49	1.50	1.51	1.52	1.54
1.48	1.49	9	20	20	20	20	20	68	1.51	1.52	1.53	1.55	1.56
1.50	1.52	10	22	22	22	22	23	69	1.53	1.54	1.56	1.57	1.58
1.53	1.54	11	24	24	24	25	25	70	1.55	1.57	1.58	1.59	1.61
1.55	1.56	12	26	26	27	27	27	71	1.57	1.59	1.60	1.62	1.63
1.57	1.58	13	28	29	29	29	29	72	1.60	1.61	1.62	1.64	1.65
1.59	1.61	14	31	31	31	31	32	73	1.62	1.63	1.65	1.66	1.68
1.61	1.63	15	33	33	33	34	34	74	1.64	1.66	1.67	1.68	1.70
1.63	1.65	16	35	35	36	36	36	75	1.66	1.68	1.69	1.71	1.72
1.66	1.67	17	37	38	38	38	39	76	1.69	1.70	1.71	1.73	1.74
1.69	1.69	18	40	40	40	41	41	77	1.71	1.72	1.74	1.75	1.77
1.70	1.72	19	42	42	42	43	43	78	1.73	1.75	1.76	1.78	1.79
1.72	1.74	20	44	44	45	45	46	79	1.75	1.77	1.78	1.80	1.81
1.74	1.76	21	46	47	47	47	48	80	1.77	1.79	1.81	1.82	1.84
1.77	1.78	22	48	49	49	50	50	81	1.80	1.81	1.83	1.84	1.86
1.79	1.80	23	51	51	52	52	52	82	1.82	1.83	1.85	1.87	1.88
1.81	1.83	24	53	53	54	54	55	83	1.84	1.86	1.87	1.89	1.91
1.83	1.85	25	55	55	56	57	57	84	1.86	1.88	1.90	1.91	1.93
1.85	1.87	26	57	58	58	59	59	85	1.89	1.90	1.92	1.93	1.95
1.88	1.89	27	60	60	61	61	62	86	1.91	1.92	1.94	1.96	1.97
1.90	1.91	28	62	62	63	63	64	87	1.93	1.95	1.96	1.98	2.00
1.92	1.93	29	64	65	65	66	66	88	1.95	1.97	1.99	2.00	2.02
1.94	1.96	30	66	67	67	68	69	89	1.97	1.99	2.01	2.03	2.04
1.96	1.98	31	68	69	70	70	71	90	2.00	2.01	2.03	2.05	2.07
1.98	2.00	32	71	71	72	73	73	91	2.02	2.04	2.05	2.07	2.09
2.01	2.02	33	73	74	74	75	75	92	2.04	2.06	2.08	2.09	2.11
2.03	2.05	34	75	76	76	77	78	93	2.06	2.08	2.10	2.12	2.14
2.05	2.07	35	77	78	79	79	80	94	2.09	2.10	2.12	2.14	2.16
2.07	2.09	36	80	80	81	82	82	95	2.11	2.13	2.14	2.16	2.18
2.09	2.11	37	82	83	83	84	85	96	2.13	2.15	2.17	2.19	2.20
2.12	2.13	38	84	85	85	86	87	97	2.15	2.17	2.19	2.21	2.23
2.14	2.16	39	86	87	88	89	89	98	2.18	2.19	2.21	2.23	2.25
2.16	2.18	40	88	89	90	91	92	99	2.20	2.22	2.24	2.25	2.27
2.18	2.20	41	91	91	92	93	94	100	2.22	2.24	2.26	2.28	2.30
4.37	4.41	42	93	94	95	95	96	200	4.44	4.48	4.52	4.56	4.60
6.55	6.61	43	95	96	97	98	98	300	6.67	6.73	6.78	6.84	6.90
8.74	8.82	44	97	98	99	1.00	1.01	400	8.89	8.97	9.05	9.12	9.20
10.93	11.02	45	1.00	1.00	1.01	1.02	1.03	500	11.12	11.21	11.31	11.41	11.50
13.11	13.23	46	1.02	1.03	1.04	1.04	1.05	600	13.34	13.46	13.57	13.69	13.80
15.30	15.43	47	1.04	1.05	1.06	1.07	1.08	700	15.57	15.70	15.84	15.97	16.11
17.49	17.64	48	1.06	1.07	1.08	1.09	1.10	800	17.79	17.95	18.10	18.25	18.41
19.67	19.84	49	1.09	1.09	1.10	1.11	1.12	900	20.02	20.19	20.36	20.54	20.71
21.86	22.05	50	1.11	1.12	1.13	1.14	1.15	1,000	22.24	22.43	22.63	22.82	23.01
23.72	24.11	51	1.13	1.14	1.15	1.16	1.17	2,000	44.49	44.87	45.26	45.64	46.02
25.58	26.16	52	1.15	1.16	1.17	1.18	1.19	3,000	66.74	67.31	67.89	68.46	69.04
27.45	28.21	53	1.17	1.18	1.19	1.20	1.21	4,000	88.98	89.75	90.52	91.28	92.05
29.31	30.27	54	1.20	1.21	1.22	1.23	1.24	5,000	111.23	112.19	113.15	114.11	115.06
31.17	32.32	55	1.22	1.23	1.24	1.25	1.26	6,000	133.47	134.63	135.78	136.93	138.08
33.04	34.38	56	1.24	1.25	1.26	1.27	1.28	7,000	155.72	157.06	158.41	159.75	161.09
34.90	36.43	57	1.26	1.27	1.28	1.30	1.31	8,000	177.97	179.50	181.04	182.57	184.11
36.76	38.49	58	1.29	1.30	1.31	1.32	1.33	9,000	200.21	201.94	203.67	205.39	207.12
38.63	40.54	59	1.31	1.32	1.33	1.34	1.35	10,000	222.46	224.38	226.30	228.21	230.13

Interest at 7 per cent.—from 121 to 125 days. From \$1 to \$10,000.

Dolls. Princl	121 Days Int.		122 Days Int.		123 Days Int.		124 Days Int.		125 Days Int.		Dolls. Princl	121 Days Int.		122 Days Int.		123 Days Int.		124 Days Int.		125 Days Int.	
	\$ c.		\$ c.		\$ c.		\$ c.		\$ c.			\$ c.		\$ c.		\$ c.		\$ c.		\$ c.	
1	02	02	02	02	02	02	02	02	02	02	60	1.39	1.40	1.41	1.42	1.43	1.43	1.43	1.43	1.43	1.43
2	04	04	04	04	04	04	04	04	04	04	61	1.41	1.42	1.43	1.44	1.45	1.45	1.45	1.45	1.45	1.45
3	06	07	07	07	07	07	07	07	07	07	62	1.43	1.45	1.46	1.47	1.47	1.47	1.47	1.47	1.47	1.47
4	09	09	09	09	09	09	09	09	09	09	63	1.46	1.47	1.48	1.48	1.49	1.49	1.49	1.49	1.49	1.49
5	11	11	11	11	11	11	11	11	11	11	64	1.48	1.49	1.50	1.50	1.52	1.52	1.52	1.52	1.52	1.52
6	13	14	14	14	14	14	14	14	14	14	65	1.50	1.52	1.53	1.54	1.54	1.54	1.54	1.54	1.54	1.54
7	16	16	16	16	16	16	16	16	16	16	66	1.53	1.54	1.55	1.55	1.56	1.56	1.56	1.56	1.56	1.56
8	18	18	18	18	18	18	18	18	18	18	67	1.55	1.56	1.58	1.58	1.59	1.59	1.59	1.59	1.59	1.59
9	20	21	21	21	21	21	21	21	21	21	68	1.57	1.59	1.60	1.61	1.61	1.61	1.61	1.61	1.61	1.61
10	23	23	23	23	23	23	23	23	23	23	69	1.60	1.61	1.62	1.62	1.64	1.64	1.64	1.64	1.64	1.64
11	25	25	25	25	25	25	25	25	25	25	70	1.62	1.63	1.65	1.65	1.66	1.66	1.66	1.66	1.66	1.66
12	27	28	28	28	28	28	28	28	28	28	71	1.64	1.66	1.67	1.67	1.68	1.68	1.68	1.68	1.68	1.68
13	30	30	30	30	30	30	30	30	30	30	72	1.67	1.68	1.69	1.71	1.71	1.71	1.71	1.71	1.71	1.71
14	32	32	32	32	32	32	32	32	32	32	73	1.69	1.70	1.72	1.72	1.73	1.73	1.73	1.73	1.73	1.73
15	34	35	35	35	35	35	35	35	35	35	74	1.71	1.73	1.74	1.74	1.75	1.75	1.75	1.75	1.75	1.75
16	37	37	37	37	37	37	37	37	37	37	75	1.74	1.75	1.76	1.76	1.78	1.78	1.78	1.78	1.78	1.78
17	39	39	40	40	40	40	40	40	40	40	76	1.76	1.77	1.79	1.79	1.80	1.80	1.80	1.80	1.80	1.80
18	41	42	42	42	42	42	42	42	42	42	77	1.78	1.80	1.81	1.81	1.83	1.83	1.83	1.83	1.83	1.83
19	44	44	44	44	44	44	44	44	44	44	78	1.81	1.82	1.83	1.83	1.85	1.85	1.85	1.85	1.85	1.85
20	46	46	47	47	47	47	47	47	47	47	79	1.83	1.84	1.86	1.86	1.87	1.87	1.87	1.87	1.87	1.87
21	48	49	49	49	49	49	49	49	49	49	80	1.85	1.87	1.88	1.88	1.90	1.90	1.90	1.90	1.90	1.90
22	51	51	51	51	51	51	51	51	51	51	81	1.87	1.89	1.91	1.91	1.92	1.92	1.92	1.92	1.92	1.92
23	53	53	54	54	54	54	54	54	54	54	82	1.90	1.91	1.93	1.93	1.95	1.95	1.95	1.95	1.95	1.95
24	55	56	56	56	56	56	56	56	56	56	83	1.92	1.94	1.95	1.95	1.97	1.97	1.97	1.97	1.97	1.97
25	58	58	58	58	58	58	58	58	58	58	84	1.94	1.96	1.98	1.98	1.99	1.99	1.99	1.99	1.99	1.99
26	60	60	61	61	61	61	61	61	61	61	85	1.97	1.98	2.00	2.00	2.02	2.02	2.02	2.02	2.02	2.02
27	62	63	63	63	63	63	63	63	63	63	86	1.99	2.01	2.02	2.02	2.04	2.04	2.04	2.04	2.04	2.04
28	64	65	66	66	66	66	66	66	66	66	87	2.01	2.03	2.05	2.05	2.06	2.06	2.06	2.06	2.06	2.06
29	67	67	68	68	68	68	68	68	68	68	88	2.04	2.05	2.07	2.07	2.09	2.09	2.09	2.09	2.09	2.09
30	69	70	70	70	70	70	70	70	70	70	89	2.06	2.08	2.09	2.09	2.11	2.11	2.11	2.11	2.11	2.11
31	71	72	73	73	73	73	73	73	73	73	90	2.08	2.10	2.12	2.12	2.14	2.14	2.14	2.14	2.14	2.14
32	74	74	75	75	75	75	75	75	75	75	91	2.11	2.12	2.14	2.14	2.16	2.16	2.16	2.16	2.16	2.16
33	76	77	77	77	77	77	77	77	77	77	92	2.13	2.15	2.17	2.17	2.18	2.18	2.18	2.18	2.18	2.18
34	78	79	80	80	80	80	80	80	80	80	93	2.15	2.17	2.19	2.19	2.21	2.21	2.21	2.21	2.21	2.21
35	81	81	82	82	82	82	82	82	82	82	94	2.18	2.19	2.21	2.21	2.23	2.23	2.23	2.23	2.23	2.23
36	83	84	84	84	84	84	84	84	84	84	95	2.20	2.22	2.24	2.24	2.25	2.25	2.25	2.25	2.25	2.25
37	85	86	87	87	87	87	87	87	87	87	96	2.22	2.24	2.26	2.26	2.28	2.28	2.28	2.28	2.28	2.28
38	88	88	89	89	89	89	89	89	89	89	97	2.25	2.26	2.28	2.28	2.30	2.30	2.30	2.30	2.30	2.30
39	90	91	91	91	91	91	91	91	91	91	98	2.27	2.29	2.31	2.31	2.33	2.33	2.33	2.33	2.33	2.33
40	92	93	94	94	94	94	94	94	94	94	99	2.29	2.31	2.33	2.33	2.35	2.35	2.35	2.35	2.35	2.35
41	95	95	96	96	96	96	96	96	96	96	100	2.32	2.33	2.35	2.35	2.37	2.37	2.37	2.37	2.37	2.37
42	97	98	99	99	99	99	99	99	99	99	200	4.64	4.67	4.71	4.71	4.75	4.75	4.75	4.75	4.75	4.75
43	99	1.00	1.01	1.01	1.01	1.01	1.01	1.01	1.01	1.01	300	6.96	7.01	7.07	7.07	7.13	7.13	7.13	7.13	7.13	7.13
44	1.02	1.02	1.03	1.03	1.03	1.03	1.03	1.03	1.03	1.03	400	9.28	9.35	9.43	9.43	9.51	9.51	9.51	9.51	9.51	9.51
45	1.04	1.05	1.06	1.06	1.06	1.06	1.06	1.06	1.06	1.06	500	11.60	11.69	11.79	11.79	11.89	11.89	11.89	11.89	11.89	11.89
46	1.06	1.07	1.08	1.08	1.08	1.08	1.08	1.08	1.08	1.08	600	13.92	14.03	14.15	14.15	14.26	14.26	14.26	14.26	14.26	14.26
47	1.09	1.09	1.10	1.10	1.10	1.10	1.10	1.10	1.10	1.10	700	16.24	16.37	16.51	16.51	16.64	16.64	16.64	16.64	16.64	16.64
48	1.11	1.12	1.13	1.13	1.13	1.13	1.13	1.13	1.13	1.13	800	18.56	18.71	18.87	18.87	19.02	19.02	19.02	19.02	19.02	19.02
49	1.13	1.14	1.15	1.15	1.15	1.15	1.15	1.15	1.15	1.15	900	20.88	21.05	21.23	21.23	21.40	21.40	21.40	21.40	21.40	21.40
50	1.16	1.16	1.17	1.17	1.17	1.17	1.17	1.17	1.17	1.17	1,000	23.20	23.39	23.58	23.58	23.78	23.78	23.78	23.78	23.78	23.78
51	1.18	1.19	1.20	1.20	1.20	1.20	1.20	1.20	1.20	1.20	2,000	46.41	46.79	47.17	47.17	47.56	47.56	47.56	47.56	47.56	47.56
52	1.20	1.21	1.22	1.22	1.22	1.22	1.22	1.22	1.22	1.22	3,000	69.61	70.19	70.76	70.76	71.34	71.34	71.34	71.34	71.34	71.34
53	1.22	1.23	1.25	1.25	1.25	1.25	1.25	1.25	1.25	1.25	4,000	92.82	93.58	94.35	94.35	95.12	95.12	95.12	95.12	95.12	95.12
54	1.25	1.26	1.27	1.27	1.27	1.27	1.27	1.27	1.27	1.27	5,000	116.02	116.98	117.94	117.94	118.90	118.90	118.90	118.90	118.90	118.90
55	1.27	1.28	1.29	1.29	1.29	1.29	1.29	1.29	1.29	1.29	6,000	139.23	140.38	141.53	141.53	142.68	142.68	142.68	142.68	142.68	142.68
56	1.29	1.30	1.32	1.32	1.32	1.32	1.32	1.32	1.32	1.32	7,000	162.43	163.78	165.12	165.12	166.46	166.46	166.46	166.46	166.46	166.46
57	1.32	1.33	1.34	1.34	1.34	1.34	1.34	1.34	1.34	1.34	8,000	185.64	187.17	188.71	188.71	190.24	190.24	190.24	190.24	190.24	190.24
58	1.34	1.35	1.36	1.36	1.36	1.36	1.36	1.36	1.36	1.36	9,000	208.84	210.57	212.30	212.30	214.02	214.02	214.02	214.02	214.02	214.02
59	1.36	1.37	1.39	1.39	1.39	1.39	1.39	1.39	1.39	1.39	10,000	232.05	233.97	235.89	235.89	237.80	237.80	237.80	237.80	237.80	237.80

\$10,000.

Interest at 7 per cent.,—from 126 to 130 days. From \$1 to \$10,000.

124 Days Int.	125 Days Int.
1.42	1.43
1.45	1.46
1.47	1.48
1.49	1.51
1.52	1.53
1.54	1.55
1.56	1.58
1.59	1.60
1.61	1.63
1.64	1.65
1.66	1.67
1.68	1.70
1.71	1.72
1.73	1.75
1.75	1.77
1.78	1.79
1.80	1.82
1.83	1.84
1.85	1.86
1.87	1.89
1.90	1.91
1.92	1.94
1.95	1.96
1.97	1.98
1.99	2.01
2.02	2.03
2.04	2.06
2.06	2.08
2.09	2.10
2.11	2.13
2.14	2.15
2.16	2.18
2.18	2.20
2.21	2.22
2.23	2.25
2.25	2.27
2.28	2.30
2.30	2.32
2.33	2.34
2.35	2.37
2.37	2.39
4.75	4.79
7.13	7.19
9.51	9.58
11.89	11.98
14.26	14.38
16.64	16.78
19.02	19.17
21.40	21.57
23.78	23.97
47.56	47.94
71.34	71.91
95.12	95.89
118.90	119.86
142.68	143.83
166.46	167.80
190.24	191.78
214.02	215.75
237.80	239.72

Dolls. Princ'l	126 Days Int.		127 Days Int.		128 Days Int.		129 Days Int.		130 Days Int.	
	\$	c.	\$	c.	\$	c.	\$	c.	\$	c.
1	02	02	02	02	02	02	02	02	02	02
2	04	04	04	04	04	04	04	04	04	04
3	07	07	07	07	07	07	07	07	07	07
4	09	09	09	09	09	09	09	09	09	09
5	12	12	12	12	12	12	12	12	12	12
6	14	14	14	14	14	14	14	14	14	14
7	16	17	17	17	17	17	17	17	17	17
8	19	19	19	19	19	19	19	19	19	19
9	21	21	22	22	22	22	22	22	22	22
10	24	24	24	24	24	24	24	24	24	24
11	26	26	27	27	27	27	27	27	27	27
12	28	29	29	29	29	29	29	29	29	29
13	31	31	31	32	32	32	32	32	32	32
14	33	34	34	34	34	34	34	34	34	34
15	36	36	36	37	37	37	37	37	37	37
16	38	38	39	39	39	39	39	39	39	39
17	41	41	41	42	42	42	42	42	42	42
18	43	43	44	44	44	44	44	44	44	44
19	45	46	46	47	47	47	47	47	47	47
20	48	48	49	49	49	49	49	49	49	49
21	50	51	51	51	51	51	51	51	51	51
22	53	53	54	54	54	54	54	54	54	54
23	55	56	56	56	56	56	56	56	56	56
24	57	58	58	59	59	59	59	59	59	59
25	60	60	61	61	61	61	61	61	61	61
26	62	63	63	64	64	64	64	64	64	64
27	65	65	66	66	66	66	66	66	66	66
28	67	68	68	69	69	69	69	69	69	69
29	70	70	71	71	71	71	71	71	71	71
30	72	73	73	74	74	74	74	74	74	74
31	74	75	76	76	76	76	76	76	76	76
32	77	77	78	79	79	79	79	79	79	79
33	79	80	81	81	81	81	81	81	81	81
34	82	82	83	84	84	84	84	84	84	84
35	84	85	85	86	86	86	86	86	86	86
36	86	87	88	89	89	89	89	89	89	89
37	89	90	90	91	91	91	91	91	91	91
38	91	92	93	94	94	94	94	94	94	94
39	94	94	95	96	96	96	96	96	96	96
40	96	97	98	98	98	98	98	98	98	98
41	99	99	1.00	1.01	1.01	1.01	1.01	1.01	1.01	1.01
42	1.01	1.02	1.03	1.03	1.03	1.03	1.03	1.03	1.03	1.03
43	1.03	1.04	1.05	1.06	1.06	1.06	1.06	1.06	1.06	1.06
44	1.06	1.07	1.08	1.08	1.08	1.08	1.08	1.08	1.08	1.08
45	1.08	1.09	1.10	1.11	1.11	1.11	1.11	1.11	1.11	1.11
46	1.11	1.12	1.12	1.13	1.13	1.13	1.13	1.13	1.13	1.13
47	1.13	1.14	1.15	1.16	1.16	1.16	1.16	1.16	1.16	1.16
48	1.15	1.16	1.17	1.18	1.18	1.18	1.18	1.18	1.18	1.18
49	1.18	1.19	1.20	1.21	1.21	1.21	1.21	1.21	1.21	1.21
50	1.20	1.21	1.22	1.23	1.23	1.23	1.23	1.23	1.23	1.23
51	1.23	1.24	1.25	1.26	1.26	1.26	1.26	1.26	1.26	1.26
52	1.25	1.26	1.27	1.28	1.28	1.28	1.28	1.28	1.28	1.28
53	1.28	1.29	1.30	1.31	1.31	1.31	1.31	1.31	1.31	1.31
54	1.30	1.31	1.32	1.33	1.33	1.33	1.33	1.33	1.33	1.33
55	1.32	1.33	1.35	1.36	1.36	1.36	1.36	1.36	1.36	1.36
56	1.35	1.36	1.37	1.38	1.38	1.38	1.38	1.38	1.38	1.38
57	1.37	1.38	1.39	1.41	1.41	1.41	1.41	1.41	1.41	1.41
58	1.40	1.41	1.42	1.43	1.43	1.43	1.43	1.43	1.43	1.43
59	1.42	1.43	1.44	1.45	1.45	1.45	1.45	1.45	1.45	1.45

Interest at 7 per cent,—from 131 to 135 days. From \$1 to \$10,000.

Dolls. Princi	131	132	133	134	135	Dolls. Princi	131	132	133	134	135	Dolls. Princi
	Days Int.	Days Int.	Days Int.	Days Int.	Days Int.		Days Int.	Days Int.	Days Int.	Days Int.	Days Int.	
	\$ c.	\$ c.	\$ c.	\$ c.	\$ c.		\$ c.	\$ c.	\$ c.	\$ c.	\$ c.	
1	02	02	02	02	02	60	1.50	1.51	1.53	1.54	1.55	1
2	05	05	05	05	05	61	1.53	1.54	1.55	1.56	1.57	2
3	07	07	07	07	07	62	1.55	1.56	1.58	1.59	1.60	3
4	10	10	10	10	10	63	1.58	1.59	1.60	1.61	1.63	4
5	12	12	12	12	12	64	1.60	1.62	1.63	1.64	1.65	5
6	15	15	15	15	15	65	1.63	1.64	1.65	1.67	1.68	6
7	17	17	17	17	18	66	1.65	1.67	1.68	1.69	1.70	7
8	20	20	20	20	20	67	1.68	1.69	1.70	1.72	1.73	8
9	22	22	22	23	23	68	1.70	1.72	1.73	1.74	1.76	9
10	25	25	25	25	25	69	1.73	1.74	1.75	1.77	1.78	10
11	27	27	28	28	28	70	1.75	1.77	1.78	1.79	1.81	11
12	30	30	30	30	31	71	1.78	1.79	1.81	1.82	1.83	12
13	32	32	33	33	33	72	1.80	1.82	1.83	1.85	1.86	13
14	35	35	35	35	36	73	1.83	1.84	1.86	1.87	1.89	14
15	37	37	38	38	38	74	1.85	1.87	1.88	1.90	1.91	15
16	40	40	40	41	41	75	1.88	1.89	1.91	1.92	1.94	16
17	42	43	43	43	44	76	1.90	1.92	1.93	1.95	1.96	17
18	45	45	45	46	46	77	1.93	1.94	1.96	1.97	1.99	18
19	47	48	48	48	49	78	1.95	1.97	1.98	2.00	2.01	19
20	50	50	51	51	51	79	1.98	1.99	2.01	2.03	2.04	20
21	52	53	53	53	54	80	2.00	2.02	2.04	2.05	2.07	21
22	55	55	56	56	56	81	2.03	2.05	2.06	2.08	2.09	22
23	57	58	58	59	59	82	2.06	2.07	2.09	2.10	2.12	23
24	60	60	61	61	62	83	2.08	2.10	2.11	2.13	2.14	24
25	62	63	63	64	64	84	2.11	2.12	2.14	2.15	2.17	25
26	65	65	66	66	67	85	2.13	2.15	2.16	2.18	2.20	26
27	67	68	68	69	69	86	2.16	2.17	2.19	2.21	2.22	27
28	70	70	71	71	72	87	2.18	2.20	2.21	2.23	2.25	28
29	72	73	73	74	75	88	2.21	2.22	2.24	2.26	2.27	29
30	75	75	76	77	77	89	2.23	2.25	2.27	2.28	2.30	30
31	77	78	79	79	80	90	2.26	2.27	2.29	2.31	2.33	31
32	80	81	81	82	82	91	2.28	2.30	2.32	2.33	2.35	32
33	82	83	84	84	85	92	2.31	2.32	2.34	2.36	2.38	33
34	85	86	86	87	88	93	2.33	2.35	2.37	2.38	2.40	34
35	87	88	89	89	90	94	2.36	2.37	2.39	2.41	2.43	35
36	90	91	91	92	93	95	2.38	2.40	2.42	2.44	2.45	36
37	92	93	94	95	95	96	2.41	2.43	2.44	2.46	2.48	37
38	95	96	96	97	98	97	2.43	2.45	2.47	2.49	2.51	38
39	97	98	99	1.00	1.00	98	2.46	2.48	2.49	2.51	2.53	39
40	1.00	1.01	1.02	1.02	1.03	99	2.48	2.50	2.52	2.54	2.56	40
41	1.03	1.03	1.04	1.05	1.06	100	2.51	2.53	2.55	2.56	2.58	41
42	1.05	1.06	1.07	1.07	1.08	200	5.02	5.06	5.10	5.14	5.17	42
43	1.08	1.08	1.09	1.10	1.11	300	7.53	7.59	7.65	7.71	7.76	43
44	1.10	1.11	1.12	1.12	1.13	400	10.04	10.12	10.20	10.27	10.35	44
45	1.13	1.13	1.14	1.15	1.16	500	12.56	12.65	12.75	12.84	12.94	45
46	1.15	1.16	1.17	1.18	1.19	600	15.07	15.18	15.30	15.41	15.53	46
47	1.18	1.18	1.19	1.20	1.21	700	17.58	17.72	17.85	17.98	18.12	47
48	1.20	1.21	1.22	1.23	1.24	800	20.09	20.25	20.40	20.55	20.71	48
49	1.23	1.24	1.24	1.25	1.26	900	22.61	22.78	22.95	23.12	23.30	49
50	1.25	1.26	1.27	1.28	1.29	1,000	25.12	25.31	25.50	25.69	25.89	50
51	1.28	1.29	1.30	1.31	1.32	2,000	50.24	50.63	51.01	51.39	51.78	51
52	1.30	1.31	1.32	1.33	1.34	3,000	75.37	75.94	76.52	77.09	77.67	52
53	1.33	1.34	1.35	1.36	1.37	4,000	100.49	101.26	102.02	102.79	103.56	53
54	1.35	1.36	1.37	1.38	1.39	5,000	125.61	126.57	127.53	128.49	129.45	54
55	1.38	1.39	1.40	1.41	1.42	6,000	150.74	151.89	153.04	154.19	155.34	55
56	1.40	1.41	1.42	1.43	1.44	7,000	175.86	177.20	178.54	179.89	181.23	56
57	1.43	1.44	1.45	1.46	1.47	8,000	200.98	202.52	204.05	205.58	207.12	57
58	1.45	1.46	1.47	1.49	1.50	9,000	226.11	227.83	229.56	231.28	233.01	58
59	1.48	1.49	1.50	1.51	1.52	10,000	251.23	253.15	255.06	256.98	258.90	59

\$10,000.

Interest at 7 per cent.,—from 136 to 140 days. From \$1 to \$10,000.

Days t.	135 Days Int.		136 Days Int.		137 Days Int.		138 Days Int.		139 Days Int.		140 Days Int.	
	\$	c.	\$	c.	\$	c.	\$	c.	\$	c.	\$	c.
1	.54	1.55	.02	.02	.02	.02	.02	.02	.02	.02	.02	.02
2	.56	1.57	.05	.05	.05	.05	.05	.05	.05	.05	.05	.05
3	.59	1.60	.07	.07	.07	.07	.07	.07	.07	.07	.07	.07
4	.61	1.63	.10	.10	.10	.10	.10	.10	.10	.10	.10	.10
5	.64	1.65	.13	.13	.13	.13	.13	.13	.13	.13	.13	.13
6	.67	1.68	.15	.15	.15	.15	.15	.15	.15	.15	.15	.15
7	.69	1.70	.18	.18	.18	.18	.18	.18	.18	.18	.18	.18
8	.72	1.73	.20	.20	.21	.21	.21	.21	.21	.21	.21	.21
9	.74	1.76	.23	.23	.23	.23	.23	.23	.23	.23	.23	.23
10	.77	1.78	.26	.26	.26	.26	.26	.26	.26	.26	.26	.26
11	.79	1.81	.28	.28	.28	.28	.28	.28	.28	.28	.28	.28
12	.82	1.83	.31	.31	.31	.31	.31	.31	.31	.31	.31	.31
13	.85	1.86	.33	.33	.34	.34	.34	.34	.34	.34	.34	.34
14	.87	1.89	.36	.36	.37	.37	.37	.37	.37	.37	.37	.37
15	.90	1.91	.39	.39	.39	.39	.39	.39	.39	.39	.39	.39
16	.92	1.94	.41	.42	.42	.42	.42	.42	.42	.42	.42	.42
17	.95	1.96	.44	.44	.44	.44	.44	.44	.44	.44	.44	.44
18	.97	1.99	.46	.47	.47	.47	.47	.47	.47	.47	.47	.47
19	2.00	2.01	.49	.49	.50	.50	.50	.50	.50	.50	.50	.50
20	2.03	2.04	.52	.52	.52	.52	.52	.52	.52	.52	.52	.52
21	2.05	2.07	.54	.55	.55	.55	.55	.55	.55	.55	.55	.55
22	2.08	2.09	.57	.57	.58	.58	.58	.58	.58	.58	.58	.58
23	2.10	2.12	.59	.60	.60	.60	.60	.60	.60	.60	.60	.60
24	2.13	2.14	.62	.63	.63	.63	.63	.63	.63	.63	.63	.63
25	2.15	2.17	.65	.65	.66	.66	.66	.66	.66	.66	.66	.66
26	2.18	2.20	.67	.68	.68	.68	.68	.68	.68	.68	.68	.68
27	2.21	2.22	.70	.70	.71	.71	.71	.71	.71	.71	.71	.71
28	2.23	2.25	.73	.73	.74	.74	.74	.74	.74	.74	.74	.74
29	2.26	2.27	.75	.76	.76	.76	.76	.76	.76	.76	.76	.76
30	2.28	2.30	.78	.78	.79	.79	.79	.79	.79	.79	.79	.79
31	2.31	2.33	.80	.81	.82	.82	.82	.82	.82	.82	.82	.82
32	2.33	2.35	.83	.84	.84	.84	.84	.84	.84	.84	.84	.84
33	2.36	2.38	.86	.86	.87	.87	.87	.87	.87	.87	.87	.87
34	2.38	2.40	.88	.88	.89	.89	.89	.89	.89	.89	.89	.89
35	2.41	2.43	.91	.91	.92	.92	.92	.92	.92	.92	.92	.92
36	2.44	2.45	.93	.94	.95	.95	.95	.95	.95	.95	.95	.95
37	2.46	2.48	.96	.97	.97	.97	.97	.97	.97	.97	.97	.97
38	2.49	2.51	.99	.99	1.00	1.01	1.02	1.02	1.02	1.02	1.02	1.02
39	2.51	2.53	1.01	1.02	1.03	1.03	1.04	1.04	1.04	1.04	1.04	1.04
40	2.54	2.56	1.04	1.05	1.05	1.06	1.07	1.07	1.07	1.07	1.07	1.07
41	2.56	2.58	1.06	1.07	1.08	1.09	1.10	1.10	1.10	1.10	1.10	1.10
42	5.14	5.17	1.09	1.10	1.11	1.11	1.12	1.12	1.12	1.12	1.12	1.12
43	7.71	7.76	1.12	1.12	1.13	1.14	1.15	1.15	1.15	1.15	1.15	1.15
44	10.27	10.35	1.14	1.15	1.16	1.17	1.18	1.18	1.18	1.18	1.18	1.18
45	12.84	12.94	1.17	1.18	1.19	1.19	1.20	1.20	1.20	1.20	1.20	1.20
46	15.41	15.53	1.19	1.20	1.21	1.22	1.23	1.23	1.23	1.23	1.23	1.23
47	17.98	18.12	1.22	1.23	1.24	1.25	1.26	1.26	1.26	1.26	1.26	1.26
48	20.55	20.71	1.25	1.26	1.27	1.27	1.28	1.28	1.28	1.28	1.28	1.28
49	23.12	23.30	1.27	1.28	1.29	1.30	1.31	1.31	1.31	1.31	1.31	1.31
50	25.69	25.89	1.30	1.31	1.32	1.33	1.34	1.34	1.34	1.34	1.34	1.34
51	28.26	28.47	1.33	1.33	1.34	1.35	1.36	1.36	1.36	1.36	1.36	1.36
52	30.83	31.05	1.35	1.36	1.37	1.38	1.39	1.39	1.39	1.39	1.39	1.39
53	33.40	33.63	1.38	1.39	1.40	1.41	1.42	1.42	1.42	1.42	1.42	1.42
54	35.97	36.21	1.40	1.41	1.42	1.43	1.44	1.44	1.44	1.44	1.44	1.44
55	38.54	38.79	1.43	1.44	1.45	1.46	1.47	1.47	1.47	1.47	1.47	1.47
56	41.11	41.37	1.46	1.47	1.48	1.49	1.50	1.50	1.50	1.50	1.50	1.50
57	43.68	43.95	1.48	1.49	1.50	1.51	1.53	1.53	1.53	1.53	1.53	1.53
58	46.25	46.53	1.51	1.52	1.53	1.54	1.55	1.55	1.55	1.55	1.55	1.55
59	48.82	49.11	1.53	1.55	1.56	1.57	1.58	1.58	1.58	1.58	1.58	1.58

Interest at 7 per cent.,—from 141 to 145 days. From \$1 to \$10,000.

Dolls. Princl	141	142	143	144	145	Dolls. Princl	141	142	143	144	145
	Days Int.	Days Int.	Days Int.	Days Int.	Days Int.		Days Int.	Days Int.	Days Int.	Days Int.	Days Int.
	\$ c.	\$ c.	\$ c.	\$ c.	\$ c.		\$ c.	\$ c.	\$ c.	\$ c.	\$ c.
1	02	02	02	02	02	60	1.62	1.63	1.64	1.65	1.66
2	05	05	05	05	05	61	1.64	1.66	1.67	1.68	1.69
3	08	08	08	08	08	62	1.67	1.68	1.70	1.71	1.72
4	10	10	10	11	11	63	1.70	1.71	1.72	1.73	1.75
5	13	13	13	13	13	64	1.73	1.74	1.75	1.76	1.77
6	16	16	16	16	16	65	1.75	1.77	1.78	1.79	1.80
7	18	19	19	19	19	66	1.78	1.79	1.81	1.82	1.83
8	21	21	21	22	22	67	1.81	1.82	1.83	1.85	1.86
9	24	24	24	24	25	68	1.83	1.85	1.86	1.87	1.89
10	27	27	27	27	27	69	1.86	1.87	1.89	1.90	1.91
11	29	29	30	30	30	70	1.89	1.90	1.91	1.93	1.94
12	32	32	32	33	33	71	1.91	1.93	1.94	1.96	1.97
13	35	35	35	35	36	72	1.94	1.96	1.97	1.98	2.00
14	37	38	38	38	38	73	1.97	1.98	2.00	2.01	2.03
15	40	40	41	41	41	74	2.00	2.01	2.02	2.04	2.05
16	43	43	43	44	44	75	2.02	2.04	2.05	2.07	2.08
17	45	46	46	46	47	76	2.05	2.06	2.08	2.09	2.11
18	48	49	49	49	50	77	2.08	2.09	2.11	2.12	2.14
19	51	51	52	52	52	78	2.10	2.12	2.13	2.15	2.16
20	54	54	54	55	55	79	2.13	2.15	2.16	2.18	2.19
21	56	57	57	57	58	80	2.16	2.17	2.19	2.20	2.22
22	59	59	60	60	61	81	2.19	2.20	2.22	2.23	2.25
23	62	62	63	63	63	82	2.21	2.23	2.24	2.26	2.28
24	64	65	65	66	66	83	2.24	2.26	2.27	2.29	2.30
25	67	68	68	69	69	84	2.27	2.28	2.30	2.31	2.33
26	70	70	71	71	72	85	2.29	2.31	2.33	2.34	2.36
27	73	73	74	74	75	86	2.32	2.34	2.35	2.37	2.39
28	75	76	76	77	77	87	2.35	2.36	2.38	2.40	2.41
29	78	78	79	80	80	88	2.37	2.39	2.41	2.43	2.44
30	81	81	82	82	83	89	2.40	2.42	2.44	2.45	2.47
31	82	84	85	85	86	90	2.43	2.45	2.46	2.48	2.50
32	86	87	87	88	88	91	2.46	2.47	2.49	2.51	2.53
33	89	89	90	91	91	92	2.48	2.50	2.52	2.54	2.55
34	91	92	93	93	94	93	2.51	2.53	2.55	2.56	2.58
35	94	95	95	96	97	94	2.54	2.55	2.57	2.59	2.61
36	97	98	98	99	1.00	95	2.56	2.58	2.60	2.62	2.64
37	1.00	1.01	1.01	1.02	1.02	96	2.59	2.61	2.63	2.65	2.66
38	1.02	1.03	1.04	1.04	1.05	97	2.62	2.64	2.66	2.67	2.69
39	1.05	1.06	1.06	1.07	1.08	98	2.65	2.66	2.68	2.70	2.72
40	1.08	1.08	1.09	1.10	1.11	99	2.67	2.69	2.71	2.73	2.75
41	1.10	1.11	1.12	1.13	1.14	100	2.70	2.72	2.74	2.76	2.78
42	1.13	1.14	1.15	1.15	1.16	200	5.40	5.44	5.48	5.52	5.56
43	1.16	1.17	1.17	1.18	1.19	300	8.11	8.17	8.22	8.28	8.34
44	1.18	1.19	1.20	1.21	1.22	400	10.81	10.89	10.97	11.04	11.12
45	1.21	1.22	1.23	1.24	1.25	500	13.52	13.61	13.71	13.80	13.90
46	1.24	1.25	1.26	1.27	1.27	600	16.22	16.34	16.45	16.57	16.68
47	1.27	1.27	1.28	1.29	1.30	700	18.92	19.06	19.19	19.32	19.46
48	1.29	1.30	1.31	1.32	1.33	800	21.63	21.78	21.94	22.09	22.24
49	1.32	1.33	1.34	1.35	1.36	900	24.33	24.51	24.68	24.85	25.02
50	1.35	1.36	1.37	1.38	1.39	1,000	27.04	27.23	27.42	27.61	27.80
51	1.37	1.38	1.39	1.40	1.41	2,000	54.08	54.46	54.84	55.23	55.61
52	1.40	1.41	1.42	1.43	1.44	3,000	81.12	81.69	82.27	82.84	83.42
53	1.43	1.44	1.45	1.46	1.47	4,000	108.16	108.93	109.69	110.46	111.23
54	1.46	1.47	1.48	1.49	1.50	5,000	135.20	136.16	137.12	138.08	139.04
55	1.48	1.49	1.50	1.51	1.52	6,000	162.24	163.39	164.54	165.69	166.84
56	1.51	1.52	1.53	1.54	1.55	7,000	189.28	190.63	191.97	193.29	194.65
57	1.54	1.55	1.56	1.57	1.58	8,000	216.32	217.86	219.39	220.93	222.46
58	1.56	1.57	1.59	1.60	1.61	9,000	243.37	245.09	246.82	248.54	250.27
59	1.59	1.60	1.61	1.62	1.64	10,000	270.41	272.32	274.24	276.16	278.08

Inte

Dolls.
Princl

1
2
3
4
5
6
7
8
9
10
11
12
13
14
15
16
17
18
19
20
21
22
23
24
25
26
27
28
29
30
31
32
33
34
35
36
37
38
39
40
41
42
43
44
45
46
47
48
49
50
51
52
53
54
55
56
57
58
59

10,000.

Interest at 7 per cent.,—from 146 to 150 days. From \$1 to \$10,000.

145 Days Int.		146 Days Int.		147 Days Int.		148 Days Int.		149 Days Int.		150 Days Int.		146 Days Int.		147 Days Int.		148 Days Int.		149 Days Int.		150 Days Int.		
\$	c.	\$	c.	\$	c.	\$	c.	\$	c.	\$	c.	\$	c.	\$	c.	\$	c.	\$	c.	\$	c.	
1	1.66	02	02	02	02	02	02	02	02	02	02	60	1.68	1.69	1.70	1.71	1.72	1.73	1.74	1.75	1.76	
2	1.69	05	05	05	05	05	05	05	05	05	05	61	1.70	1.71	1.73	1.74	1.75	1.77	1.78	1.79	1.80	
3	1.72	08	08	08	08	08	08	08	08	08	08	62	1.73	1.74	1.75	1.77	1.78	1.80	1.81	1.82	1.83	
4	1.75	11	11	11	11	11	11	11	11	11	09	63	1.76	1.77	1.78	1.80	1.81	1.82	1.83	1.84	1.85	
5	1.77	14	14	14	14	14	14	14	14	14	10	64	1.79	1.80	1.81	1.82	1.83	1.84	1.85	1.86	1.87	
6	1.80	16	16	16	16	16	16	16	16	16	11	65	1.82	1.83	1.84	1.85	1.86	1.87	1.88	1.89	1.90	
7	1.83	19	19	19	19	19	19	19	19	19	12	66	1.84	1.86	1.87	1.88	1.89	1.90	1.91	1.92	1.93	
8	1.86	22	22	22	22	22	22	22	22	22	13	67	1.87	1.88	1.90	1.91	1.92	1.93	1.94	1.95	1.96	
9	1.89	25	25	25	25	25	25	25	25	25	14	68	1.90	1.91	1.93	1.94	1.95	1.96	1.97	1.98	1.99	
10	1.91	28	28	28	28	28	28	28	28	28	15	69	1.93	1.94	1.95	1.97	1.98	1.99	2.00	2.01	2.02	
11	1.94	30	30	30	30	30	30	30	30	30	16	70	1.96	1.97	1.98	2.00	2.01	2.02	2.03	2.04	2.05	
12	1.97	33	33	33	33	33	33	33	33	33	17	71	1.98	2.00	2.01	2.02	2.03	2.04	2.05	2.06	2.07	
13	2.00	36	36	36	36	36	36	36	36	36	18	72	2.01	2.02	2.04	2.05	2.06	2.07	2.08	2.09	2.10	
14	2.03	39	39	39	39	39	39	39	39	39	19	73	2.04	2.05	2.07	2.08	2.09	2.10	2.11	2.12	2.13	
15	2.05	42	42	42	42	42	42	42	42	42	20	74	2.07	2.08	2.10	2.11	2.12	2.13	2.14	2.15	2.16	
16	2.08	44	44	44	44	44	44	44	44	44	21	75	2.10	2.11	2.12	2.13	2.14	2.15	2.16	2.17	2.18	
17	2.11	47	47	47	47	47	47	47	47	47	22	76	2.12	2.14	2.15	2.17	2.18	2.19	2.20	2.21	2.22	
18	2.14	50	50	50	50	50	50	50	50	50	23	77	2.15	2.17	2.18	2.20	2.21	2.22	2.23	2.24	2.25	
19	2.16	53	53	53	53	53	53	53	53	53	24	78	2.18	2.19	2.21	2.22	2.23	2.24	2.25	2.26	2.27	
20	2.19	56	56	56	56	56	56	56	56	56	25	79	2.21	2.22	2.24	2.25	2.26	2.27	2.28	2.29	2.30	
21	2.22	58	58	58	58	58	58	58	58	58	26	80	2.24	2.25	2.27	2.28	2.29	2.30	2.31	2.32	2.33	
22	2.25	61	61	61	61	61	61	61	61	61	27	81	2.26	2.28	2.29	2.31	2.32	2.33	2.34	2.35	2.36	
23	2.28	64	64	64	64	64	64	64	64	64	28	82	2.29	2.31	2.32	2.34	2.35	2.36	2.37	2.38	2.39	
24	2.30	67	67	67	67	67	67	67	67	67	29	83	2.32	2.33	2.35	2.36	2.37	2.38	2.39	2.40	2.41	
25	2.33	70	70	70	70	70	70	70	70	70	30	84	2.35	2.36	2.38	2.39	2.40	2.41	2.42	2.43	2.44	
26	2.36	72	72	72	72	72	72	72	72	72	31	85	2.38	2.39	2.41	2.42	2.43	2.44	2.45	2.46	2.47	
27	2.39	75	75	75	75	75	75	75	75	75	32	86	2.40	2.42	2.44	2.45	2.46	2.47	2.48	2.49	2.50	
28	2.41	78	78	78	78	78	78	78	78	78	33	87	2.43	2.45	2.46	2.48	2.49	2.50	2.51	2.52	2.53	
29	2.44	81	81	81	81	81	81	81	81	81	34	88	2.46	2.48	2.49	2.51	2.52	2.53	2.54	2.55	2.56	
30	2.47	84	84	84	84	84	84	84	84	84	35	89	2.49	2.50	2.52	2.53	2.54	2.55	2.56	2.57	2.58	
31	2.50	86	86	86	86	86	86	86	86	86	36	90	2.52	2.53	2.55	2.56	2.57	2.58	2.59	2.60	2.61	
32	2.53	89	89	89	89	89	89	89	89	89	37	91	2.54	2.56	2.58	2.59	2.60	2.61	2.62	2.63	2.64	
33	2.55	92	92	92	92	92	92	92	92	92	38	92	2.57	2.59	2.61	2.62	2.63	2.64	2.65	2.66	2.67	
34	2.58	95	95	95	95	95	95	95	95	95	39	93	2.60	2.62	2.63	2.65	2.66	2.67	2.68	2.69	2.70	
35	2.61	98	98	98	98	98	98	98	98	98	40	94	2.63	2.65	2.66	2.68	2.69	2.70	2.71	2.72	2.73	
36	2.64	1.00	1.01	1.02	1.02	1.02	1.03	1.03	1.03	1.03	41	95	2.66	2.67	2.69	2.71	2.72	2.73	2.74	2.75	2.76	
37	2.66	1.03	1.04	1.05	1.05	1.05	1.06	1.06	1.06	1.06	42	96	2.68	2.70	2.72	2.74	2.75	2.76	2.77	2.78	2.79	
38	2.69	1.06	1.07	1.07	1.08	1.08	1.09	1.09	1.09	1.09	43	97	2.71	2.73	2.75	2.77	2.78	2.79	2.80	2.81	2.82	
39	2.72	1.09	1.09	1.10	1.11	1.11	1.12	1.12	1.12	1.12	44	98	2.74	2.76	2.78	2.80	2.81	2.82	2.83	2.84	2.85	
40	2.75	1.12	1.12	1.13	1.14	1.14	1.15	1.15	1.15	1.15	45	99	2.77	2.79	2.80	2.82	2.83	2.84	2.85	2.86	2.87	
41	2.78	1.14	1.15	1.16	1.17	1.17	1.17	1.17	1.17	1.17	46	100	2.80	2.81	2.83	2.85	2.86	2.87	2.88	2.89	2.90	
42	2.81	1.17	1.18	1.19	1.20	1.20	1.20	1.20	1.20	1.20	47	200	5.60	5.63	5.67	5.71	5.75	5.79	5.83	5.87	5.91	
43	2.84	1.20	1.21	1.22	1.22	1.23	1.23	1.23	1.23	1.23	48	300	8.40	8.45	8.51	8.57	8.63	8.69	8.75	8.81	8.87	
44	2.87	1.23	1.24	1.24	1.25	1.26	1.26	1.26	1.26	1.26	49	400	11.20	11.27	11.35	11.43	11.50	11.58	11.66	11.74	11.82	
45	2.90	1.26	1.26	1.27	1.28	1.29	1.29	1.29	1.29	1.29	50	500	14.00	14.09	14.19	14.28	14.38	14.48	14.58	14.68	14.78	14.88
46	2.93	1.28	1.29	1.30	1.31	1.32	1.32	1.32	1.32	1.32	51	600	16.80	16.91	17.03	17.14	17.26	17.37	17.49	17.60	17.72	17.84
47	2.96	1.31	1.32	1.33	1.34	1.35	1.35	1.35	1.35	1.35	52	700	19.60	19.73	19.86	20.00	20.13	20.26	20.39	20.52	20.65	20.78
48	2.99	1.34	1.35	1.36	1.37	1.38	1.38	1.38	1.38	1.38	53	800	22.40	22.55	22.70	22.86	23.01	23.16	23.31	23.46	23.61	23.76
49	3.02	1.37	1.38	1.39	1.40	1.40	1.40	1.40	1.40	1.40	54	900	25.20	25.37	25.54	25.71	25.89	26.06	26.23	26.40	26.57	26.74
50	3.05	1.40	1.40	1.41	1.42	1.43	1.43	1.43	1.43	1.43	55	1,000	28.00	28.19	28.38	28.57	28.76	28.95	29.14	29.33	29.52	29.71
51	3.08	1.42	1.43	1.44	1.45	1.46	1.46	1.46	1.46	1.46	56	2,000	56.00	56.38	56.76	57.15	57.53	57.91	58.30	58.68	59.06	59.44
52	3.11	1.45	1.46	1.47	1.48	1.49	1.49	1.49	1.49	1.49	57	3,000	84.00	84.57	85.15	85.72	86.30	86.87	87.44	88.01	88.58	89.15
53	3.14	1.48	1.49	1.50	1.51	1.52	1.52	1.52	1.52	1.52	58	4,000	112.00	112.76	113.53	114.30	115.06	115.83	116.60	117.37	118.14	118.91
54	3.17	1.51	1.52	1.53	1.54	1.55	1.55	1.55	1.55	1.55	59	5,000	140.00	140.95	141.91	142.87	143.83	144.79	145.75	146.71	147.67	148.63
55	3.20	1.54	1.55	1.56	1.57	1.58	1.58	1.58	1.58	1.58	60	6,000	168.00	169.15	170.30	171.45	172.60	173.75	174.90	176.05	177.20	178.35
56	3.23	1.56	1.57	1.58	1.60	1.61	1.61	1.61	1.61	1.61	61	7,000	196.00	197.34	198.68	200.02	201.37	202.71	204.05	205.39	206.73	208.07
57	3.26	1.59	1.60	1.61	1.62	1.63	1.63	1.63	1.63	1.63	62	8,000	224.00	225.53	227.06	228.60	230.13	231.66	233.19	234.72	236.25	237.78
58	3.29	1.62	1.63	1.64	1.65	1.66	1.66	1.66	1.66	1.66	63	9,000	252.00	253.72	255.45	257.17	258.90	260.62	262.34	264.06	265.78	267.50
59	3.32	1.65	1.66	1.67	1.68	1.69	1.69	1.69	1.69	1.69	64	10,000	280.00	281.91	283.83	285.75	287.67	289.59	291.51	293.43	295.35	297.27

Interest at 7 per cent.,—from 151 to 155 days. From \$1 to \$10,000.

Dolls. Princ'l	151	152	153	154	155	Dolls. Princ'l	151	152	153	154	155
	Days Int.	Days Int.	Days Int.	Days Int.	Days Int.		Days Int.	Days Int.	Days Int.	Days Int.	Days Int.
	\$ c.	\$ c.	\$ c.	\$ c.	\$ c.		\$ c.	\$ c.	\$ c.	\$ c.	\$ c.
1	02	02	02	02	02	60	1.73	1.74	1.70	1.77	1.78
2	05	05	05	05	05	61	1.76	1.77	1.78	1.80	1.81
3	08	08	08	08	08	62	1.79	1.80	1.81	1.83	1.84
4	11	11	11	11	11	63	1.82	1.83	1.84	1.86	1.87
5	14	14	14	14	14	64	1.85	1.86	1.87	1.89	1.90
6	17	17	17	17	17	65	1.88	1.89	1.90	1.91	1.93
7	20	20	20	20	20	66	1.91	1.92	1.93	1.94	1.96
8	23	23	23	23	23	67	1.94	1.95	1.96	1.97	1.99
9	26	26	26	26	26	68	1.96	1.98	1.99	2.00	2.02
10	28	29	29	29	29	69	1.99	2.01	2.02	2.03	2.05
11	31	32	32	32	32	70	2.02	2.04	2.05	2.06	2.08
12	34	34	35	35	35	71	2.05	2.06	2.08	2.09	2.11
13	37	37	38	38	38	72	2.08	2.09	2.11	2.12	2.14
14	40	40	41	41	41	73	2.11	2.12	2.14	2.15	2.17
15	43	43	44	44	44	74	2.14	2.15	2.17	2.18	2.19
16	46	46	46	47	47	75	2.17	2.18	2.20	2.21	2.22
17	49	49	49	50	50	76	2.20	2.21	2.23	2.24	2.25
18	52	52	52	53	53	77	2.22	2.24	2.25	2.27	2.28
19	55	55	55	56	56	78	2.25	2.27	2.28	2.30	2.31
20	57	58	58	59	59	79	2.28	2.30	2.31	2.33	2.34
21	60	61	61	62	62	80	2.31	2.33	2.34	2.36	2.37
22	63	64	64	64	65	81	2.34	2.36	2.37	2.39	2.40
23	66	67	67	67	68	82	2.37	2.39	2.40	2.42	2.43
24	69	69	70	70	71	83	2.40	2.41	2.43	2.45	2.46
25	72	72	73	73	74	84	2.43	2.44	2.46	2.48	2.49
26	75	75	76	76	77	85	2.46	2.47	2.49	2.51	2.52
27	78	78	79	79	80	86	2.49	2.50	2.52	2.53	2.55
28	81	81	82	82	83	87	2.51	2.53	2.55	2.56	2.58
29	83	84	85	85	86	88	2.54	2.56	2.58	2.59	2.61
30	86	87	88	88	89	89	2.57	2.59	2.61	2.62	2.64
31	89	90	90	91	92	90	2.60	2.62	2.64	2.65	2.67
32	92	93	93	94	95	91	2.63	2.65	2.67	2.68	2.70
33	95	96	96	97	98	92	2.66	2.68	2.69	2.71	2.73
34	98	99	99	1.00	1.01	93	2.69	2.71	2.72	2.74	2.76
35	1.01	1.02	1.02	1.03	1.04	94	2.72	2.74	2.75	2.77	2.79
36	1.04	1.04	1.05	1.06	1.07	95	2.75	2.76	2.78	2.80	2.82
37	1.07	1.07	1.08	1.09	1.09	96	2.78	2.79	2.81	2.83	2.85
38	1.10	1.10	1.11	1.12	1.12	97	2.80	2.82	2.84	2.86	2.88
39	1.12	1.13	1.14	1.15	1.15	98	2.83	2.85	2.87	2.89	2.91
40	1.15	1.16	1.17	1.18	1.18	99	2.86	2.88	2.90	2.92	2.94
41	1.18	1.19	1.20	1.21	1.21	100	2.89	2.91	2.93	2.95	2.97
42	1.21	1.22	1.23	1.24	1.24	200	5.79	5.83	5.86	5.90	5.94
43	1.24	1.25	1.26	1.26	1.27	300	8.68	8.74	8.80	8.86	8.91
44	1.27	1.28	1.29	1.29	1.30	400	11.58	11.66	11.73	11.81	11.89
45	1.30	1.31	1.32	1.32	1.33	500	14.47	14.57	14.67	14.76	14.86
46	1.33	1.34	1.34	1.35	1.36	600	17.37	17.49	17.60	17.72	17.83
47	1.36	1.37	1.37	1.38	1.39	700	20.27	20.40	20.54	20.67	20.80
48	1.39	1.39	1.40	1.41	1.42	800	23.16	23.32	23.47	23.62	23.78
49	1.41	1.42	1.43	1.44	1.45	900	26.06	26.23	26.40	26.58	26.75
50	1.44	1.45	1.46	1.47	1.48	1,000	28.95	29.15	29.34	29.53	29.72
51	1.47	1.48	1.49	1.50	1.51	2,000	57.91	58.30	58.68	59.06	59.45
52	1.50	1.51	1.52	1.53	1.54	3,000	86.87	87.45	88.02	88.60	89.17
53	1.53	1.54	1.55	1.56	1.57	4,000	115.83	116.60	117.37	118.13	118.90
54	1.56	1.57	1.58	1.59	1.60	5,000	144.79	145.75	146.71	147.67	148.63
55	1.59	1.60	1.61	1.62	1.63	6,000	173.75	174.90	176.05	177.20	178.35
56	1.62	1.63	1.64	1.65	1.66	7,000	202.71	204.05	205.39	206.74	208.08
57	1.65	1.66	1.67	1.68	1.69	8,000	231.67	233.20	234.74	236.27	237.80
58	1.67	1.69	1.70	1.71	1.72	9,000	260.63	262.35	264.08	265.80	267.53
59	1.70	1.71	1.73	1.74	1.75	10,000	289.58	291.50	293.42	295.34	297.26

\$10,000.

Interest at 7 per cent.,—from 166 to 170 days. From \$1 to \$10,000.

164	165												
Days	Days	Dolls.	166	167	168	169	170	Dolls.	166	167	168	169	170
t.	Int.	Princ'l.	Days	Days	Days	Days	Days	Princ'l.	Days	Days	Days	Days	Days
c.	c.		Int.	Int.	Int.	Int.	Int.		Int.	Int.	Int.	Int.	Int.
\$	\$	\$	\$ c.	\$ c.	\$ c.	\$ c.	\$ c.	\$	\$ c.	\$ c.	\$ c.	\$ c.	\$ c.
1.88	1.89	1	03	03	03	03	03	60	1.91	1.92	1.93	1.94	1.95
1.91	1.93	2	06	06	06	06	06	61	1.94	1.95	1.96	1.97	1.98
1.95	1.96	3	09	09	09	09	09	62	1.97	1.98	1.99	2.00	2.02
1.98	1.99	4	12	12	12	12	13	63	2.00	2.01	2.02	2.04	2.05
2.01	2.02	5	15	15	15	16	16	64	2.03	2.04	2.06	2.07	2.08
2.04	2.05	6	19	19	19	19	19	65	2.06	2.06	2.09	2.10	2.11
2.07	2.08	7	22	22	22	22	22	66	2.10	2.11	2.12	2.13	2.15
2.10	2.12	8	25	25	25	25	26	67	2.13	2.14	2.15	2.17	2.18
2.13	2.15	9	28	28	28	29	29	68	2.16	2.17	2.19	2.20	2.21
2.17	2.18	10	31	32	32	32	32	69	2.19	2.20	2.22	2.23	2.24
2.20	2.21	11	35	35	35	35	35	70	2.22	2.24	2.25	2.26	2.28
2.23	2.24	12	38	38	38	38	39	71	2.26	2.27	2.28	2.30	2.31
2.26	2.27	13	41	41	41	42	42	72	2.29	2.30	2.31	2.33	2.34
2.29	2.31	14	44	44	45	45	45	73	2.32	2.33	2.35	2.36	2.38
2.32	2.34	15	47	48	48	48	48	74	2.35	2.37	2.38	2.39	2.41
2.35	2.37	16	50	51	51	51	52	75	2.38	2.40	2.41	2.43	2.44
2.39	2.40	17	54	54	54	55	55	76	2.41	2.43	2.44	2.46	2.47
2.42	2.43	18	57	57	57	58	58	77	2.45	2.46	2.48	2.49	2.51
2.45	2.46	19	60	60	61	61	61	78	2.48	2.49	2.51	2.52	2.54
2.48	2.49	20	63	64	64	64	65	79	2.51	2.53	2.54	2.56	2.57
2.51	2.53	21	66	67	67	68	68	80	2.54	2.56	2.57	2.59	2.60
2.54	2.56	22	70	70	70	71	71	81	2.57	2.59	2.60	2.62	2.64
2.57	2.59	23	73	73	74	74	74	82	2.61	2.62	2.64	2.65	2.67
2.61	2.62	24	76	76	77	77	78	83	2.64	2.65	2.67	2.69	2.70
2.64	2.65	25	79	80	80	81	81	84	2.67	2.69	2.70	2.72	2.73
2.67	2.68	26	82	83	83	84	84	85	2.70	2.72	2.73	2.75	2.77
2.70	2.72	27	85	86	86	87	88	86	2.73	2.75	2.77	2.78	2.80
2.73	2.75	28	88	89	90	90	91	87	2.76	2.78	2.80	2.81	2.83
2.76	2.78	29	92	92	93	93	94	88	2.80	2.81	2.83	2.85	2.86
2.79	2.81	30	95	96	96	97	97	89	2.83	2.85	2.86	2.88	2.90
2.83	2.84	31	98	99	99	1.00	1.01	90	2.86	2.88	2.89	2.91	2.93
2.86	2.87	32	1.01	1.02	1.03	1.03	1.04	91	2.89	2.91	2.93	2.94	2.96
2.89	2.91	33	1.05	1.05	1.06	1.06	1.07	92	2.92	2.94	2.96	2.98	2.99
2.92	2.94	34	1.08	1.08	1.09	1.10	1.10	93	2.96	2.97	2.99	3.01	3.03
2.95	2.97	35	1.11	1.12	1.12	1.13	1.14	94	2.99	3.01	3.02	3.04	3.06
2.98	3.00	36	1.14	1.15	1.15	1.16	1.17	95	3.02	3.04	3.06	3.07	3.09
3.01	3.03	37	1.17	1.18	1.19	1.19	1.20	96	3.05	3.07	3.09	3.11	3.12
3.05	3.06	38	1.20	1.21	1.22	1.23	1.23	97	3.08	3.10	3.12	3.14	3.16
3.08	3.10	39	1.24	1.24	1.25	1.26	1.27	98	3.11	3.13	3.15	3.17	3.19
3.11	3.13	40	1.27	1.28	1.28	1.29	1.30	99	3.15	3.17	3.18	3.20	3.22
3.14	3.16	41	1.30	1.31	1.32	1.32	1.33	100	3.18	3.20	3.22	3.24	3.26
6.29	6.32	42	1.33	1.34	1.35	1.36	1.36	200	6.36	6.40	6.44	6.48	6.52
9.43	9.49	43	1.36	1.37	1.38	1.39	1.40	300	9.55	9.60	9.66	9.72	9.78
12.58	12.65	44	1.40	1.40	1.41	1.42	1.43	400	12.73	12.81	12.88	12.96	13.04
15.72	15.82	45	1.43	1.44	1.44	1.45	1.46	500	15.91	16.01	16.11	16.20	16.30
18.87	18.98	46	1.46	1.47	1.48	1.49	1.49	600	19.10	19.21	19.33	19.44	19.56
22.01	22.15	47	1.49	1.50	1.51	1.52	1.53	700	22.28	22.41	22.55	22.68	22.82
25.16	25.31	48	1.52	1.53	1.54	1.55	1.56	800	25.46	25.62	25.77	25.92	26.08
28.30	28.47	49	1.55	1.56	1.57	1.58	1.59	900	28.65	28.82	28.99	29.17	29.34
31.45	31.64	50	1.59	1.60	1.61	1.62	1.63	1,000	31.83	32.02	32.21	32.41	32.60
62.90	63.28	51	1.62	1.63	1.64	1.65	1.66	2,000	63.67	64.05	64.43	64.82	65.20
94.35	94.92	52	1.65	1.66	1.67	1.68	1.69	3,000	95.50	96.08	96.65	97.23	97.80
125.80	126.57	53	1.68	1.69	1.70	1.71	1.72	4,000	127.34	128.11	128.87	129.64	130.41
157.26	158.21	54	1.71	1.72	1.73	1.75	1.76	5,000	159.17	160.13	161.09	162.05	163.01
188.71	189.86	55	1.75	1.76	1.77	1.78	1.79	6,000	191.01	192.16	193.31	194.46	195.61
220.16	221.50	56	1.78	1.79	1.80	1.81	1.82	7,000	222.84	224.19	225.53	226.87	228.21
251.61	253.15	57	1.81	1.82	1.83	1.84	1.85	8,000	254.68	256.21	257.75	259.28	260.82
283.06	284.79	58	1.84	1.85	1.86	1.87	1.89	9,000	286.52	288.24	289.97	291.69	293.42
314.52	316.43	59	1.87	1.88	1.90	1.91	1.92	10,000	318.35	320.27	322.19	324.11	326.02

Interest at 7 per cent.,—from 171 to 175 days. From \$1 to \$10,000.

Dolls.	Princl	171	172	173	174	175	Dolls.	Princl	171	172	173	174	175	
		Days	Days	Days	Days	Days			Days	Days	Days	Days	Days	Days
		Int.	Int.	Int.	Int.	Int.			Int.	Int.	Int.	Int.	Int.	Int.
		\$ c.	\$ c.	\$ c.	\$ c.	\$ c.			\$ c.	\$ c.	\$ c.	\$ c.	\$ c.	
1		03	03	03	03	03	60	1.96	1.97	1.99	2.00	2.01		
2		06	06	06	06	06	61	2.00	2.01	2.02	2.03	2.04		
3		09	09	09	10	10	62	2.03	2.04	2.05	2.06	2.08		
4		13	13	13	13	13	63	2.06	2.07	2.09	2.10	2.11		
5		16	16	16	16	16	64	2.09	2.11	2.12	2.13	2.14		
6		19	19	19	20	20	65	2.13	2.14	2.15	2.16	2.18		
7		22	23	23	23	23	66	2.16	2.17	2.18	2.20	2.21		
8		26	26	26	26	26	67	2.19	2.21	2.22	2.23	2.24		
9		29	29	29	30	30	68	2.23	2.24	2.25	2.26	2.28		
10		32	32	33	33	33	69	2.26	2.27	2.28	2.30	2.31		
11		36	36	36	36	36	70	2.29	2.30	2.32	2.33	2.34		
12		39	39	39	40	40	71	2.32	2.34	2.35	2.36	2.38		
13		42	42	43	43	43	72	2.36	2.37	2.38	2.40	2.41		
14		45	46	46	46	46	73	2.39	2.40	2.42	2.43	2.45		
15		49	49	49	50	50	74	2.42	2.44	2.45	2.46	2.48		
16		52	52	53	53	53	75	2.45	2.47	2.48	2.50	2.51		
17		55	56	56	56	57	76	2.49	2.50	2.52	2.53	2.55		
18		59	59	59	60	60	77	2.52	2.53	2.55	2.56	2.58		
19		62	62	63	63	63	78	2.55	2.57	2.58	2.60	2.61		
20		65	65	66	66	67	79	2.59	2.60	2.62	2.63	2.65		
21		68	69	69	70	70	80	2.62	2.63	2.65	2.66	2.68		
22		72	72	72	73	73	81	2.65	2.67	2.68	2.70	2.71		
23		75	75	76	76	77	82	2.68	2.70	2.72	2.73	2.75		
24		78	79	79	80	80	83	2.72	2.73	2.75	2.76	2.78		
25		81	82	82	83	83	84	2.75	2.77	2.78	2.80	2.81		
26		85	85	86	86	87	85	2.78	2.80	2.82	2.83	2.85		
27		88	89	89	90	90	86	2.82	2.83	2.85	2.86	2.88		
28		91	92	92	93	93	87	2.85	2.86	2.88	2.90	2.91		
29		95	95	96	96	97	88	2.88	2.90	2.91	2.93	2.95		
30		98	98	99	1.00	1.00	89	2.91	2.93	2.95	2.96	2.98		
31	1.01	1.02	1.02	1.03	1.04	1.04	90	2.95	2.96	2.98	3.00	3.02		
32	1.04	1.05	1.06	1.06	1.07	1.07	91	2.98	3.00	3.01	3.03	3.05		
33	1.08	1.08	1.09	1.10	1.10	1.10	92	3.01	3.03	3.05	3.07	3.08		
34	1.11	1.12	1.12	1.13	1.14	1.14	93	3.04	3.06	3.08	3.10	3.12		
35	1.14	1.15	1.16	1.16	1.17	1.17	94	3.08	3.10	3.11	3.13	3.15		
36	1.18	1.18	1.19	1.20	1.20	1.20	95	3.11	3.13	3.15	3.17	3.18		
37	1.21	1.22	1.22	1.23	1.24	1.24	96	3.14	3.16	3.18	3.20	3.22		
38	1.24	1.25	1.26	1.26	1.27	1.27	97	3.18	3.19	3.21	3.23	3.25		
39	1.27	1.28	1.29	1.30	1.30	1.30	98	3.21	3.23	3.25	3.27	3.28		
40	1.31	1.31	1.32	1.33	1.34	1.34	99	3.24	3.26	3.28	3.30	3.32		
41	1.34	1.35	1.36	1.36	1.37	1.37	100	3.27	3.29	3.31	3.33	3.35		
42	1.37	1.38	1.39	1.40	1.40	1.40	200	6.55	6.59	6.63	6.67	6.71		
43	1.41	1.41	1.42	1.43	1.44	1.44	300	9.83	9.89	9.95	10.01	10.06		
44	1.44	1.45	1.45	1.46	1.47	1.47	400	13.11	13.19	13.27	13.34	13.42		
45	1.47	1.48	1.49	1.50	1.51	1.51	500	16.39	16.49	16.58	16.68	16.78		
46	1.50	1.51	1.52	1.53	1.54	1.54	600	19.67	19.79	19.90	20.01	20.13		
47	1.54	1.55	1.55	1.56	1.57	1.57	700	22.95	23.09	23.22	23.35	23.49		
48	1.57	1.58	1.59	1.60	1.61	1.61	800	26.23	26.38	26.54	26.69	26.84		
49	1.60	1.61	1.62	1.63	1.64	1.64	900	29.51	29.68	29.86	30.03	30.20		
50	1.63	1.64	1.65	1.66	1.67	1.67	1,000	32.79	32.98	33.17	33.37	33.56		
51	1.67	1.68	1.69	1.70	1.71	1.71	2,000	65.58	65.97	66.35	66.74	67.12		
52	1.70	1.71	1.72	1.73	1.74	1.74	3,000	98.38	98.95	99.53	100.11	100.68		
53	1.75	1.74	1.75	1.76	1.77	1.77	4,000	131.17	131.94	132.71	133.47	134.24		
54	1.77	1.78	1.79	1.80	1.81	1.81	5,000	163.97	164.93	165.89	166.84	167.80		
55	1.80	1.81	1.82	1.83	1.84	1.84	6,000	196.76	197.91	199.06	200.21	201.37		
56	1.83	1.84	1.85	1.86	1.87	1.87	7,000	229.56	230.90	232.24	233.58	234.93		
57	1.86	1.88	1.89	1.90	1.91	1.91	8,000	262.35	263.89	265.42	266.95	268.49		
58	1.89	1.91	1.92	1.93	1.94	1.94	9,000	295.15	296.87	298.60	300.32	302.05		
59	1.93	1.94	1.95	1.96	1.98	1.98	10,000	327.94	329.86	331.78	333.69	335.61		

\$10,000.

Interest at 7 per cent.,—from 176 to 180 days. From \$1 to \$10,000.

175		176		177		178		179		180		176		177		178		179		180	
Days Int.		Days Int.		Days Int.		Days Int.		Days Int.		Days Int.		Days Int.		Days Int.		Days Int.		Days Int.		Days Int.	
c.	\$ c.	\$ c.	\$ c.	\$ c.	\$ c.	\$ c.	\$ c.	\$ c.	\$ c.	\$ c.	\$ c.	\$ c.	\$ c.	\$ c.	\$ c.	\$ c.	\$ c.	\$ c.	\$ c.	\$ c.	\$ c.
00	2.01	1	03	03	03	03	03	03	60	2.02	2.03	2.04	2.05	2.07							
03	2.04	2	06	06	06	06	06	06	61	2.05	2.07	2.08	2.09	2.10							
06	2.08	3	10	10	10	10	10	10	62	2.09	2.10	2.11	2.12	2.14							
10	2.11	4	13	13	13	13	13	13	63	2.12	2.13	2.15	2.16	2.17							
13	2.14	5	16	16	17	17	17	17	64	2.16	2.17	2.18	2.19	2.20							
16	2.18	6	20	20	20	20	20	20	65	2.19	2.20	2.21	2.23	2.24							
20	2.21	7	23	23	23	24	24	24	66	2.22	2.24	2.25	2.26	2.27							
23	2.24	8	27	27	27	27	27	27	67	2.26	2.27	2.28	2.30	2.31							
26	2.28	9	30	30	30	30	30	30	68	2.29	2.30	2.32	2.33	2.34							
30	2.31	10	33	33	34	34	34	34	69	2.32	2.34	2.35	2.36	2.38							
33	2.34	11	37	37	37	37	37	37	70	2.36	2.37	2.38	2.40	2.41							
36	2.38	12	40	40	40	41	41	41	71	2.39	2.41	2.42	2.43	2.45							
40	2.41	13	43	44	44	44	44	44	72	2.43	2.44	2.45	2.47	2.48							
43	2.45	14	47	47	47	48	48	48	73	2.46	2.47	2.49	2.50	2.52							
46	2.48	15	50	50	51	51	51	51	74	2.49	2.51	2.52	2.54	2.55							
50	2.51	16	54	54	54	54	55	55	75	2.53	2.54	2.56	2.57	2.58							
53	2.55	17	57	57	58	58	58	58	76	2.56	2.57	2.59	2.60	2.62							
56	2.58	18	60	61	61	61	62	62	77	2.59	2.61	2.62	2.64	2.65							
60	2.61	19	64	64	64	65	65	65	78	2.63	2.64	2.66	2.67	2.69							
63	2.65	20	67	67	68	68	69	69	79	2.66	2.68	2.69	2.71	2.72							
66	2.68	21	70	71	71	72	72	72	80	2.70	2.71	2.73	2.74	2.76							
70	2.71	22	74	74	75	75	75	75	81	2.73	2.74	2.76	2.78	2.79							
73	2.75	23	77	78	78	78	79	79	82	2.76	2.78	2.79	2.81	2.83							
76	2.78	24	81	81	81	82	82	82	83	2.80	2.81	2.83	2.84	2.86							
80	2.81	25	84	84	85	85	86	86	84	2.83	2.85	2.86	2.88	2.89							
83	2.85	26	87	88	88	89	89	89	85	2.86	2.88	2.90	2.91	2.93							
86	2.88	27	91	91	92	92	93	93	86	2.90	2.91	2.93	2.95	2.96							
90	2.91	28	94	95	95	96	96	96	87	2.93	2.95	2.96	2.98	3.00							
93	2.95	29	97	98	98	99	1.00	1.00	88	2.97	2.98	3.00	3.02	3.03							
96	2.98	30	1.01	1.01	1.02	1.02	1.03	1.03	89	3.00	3.02	3.03	3.05	3.07							
100	3.02	31	1.04	1.05	1.05	1.06	1.07	1.07	90	3.03	3.05	3.07	3.08	3.10							
103	3.05	32	1.08	1.08	1.09	1.09	1.10	1.10	91	3.07	3.08	3.10	3.12	3.14							
106	3.08	33	1.11	1.12	1.12	1.13	1.13	1.13	92	3.10	3.12	3.14	3.15	3.17							
110	3.12	34	1.14	1.15	1.16	1.16	1.17	1.17	93	3.13	3.15	3.17	3.19	3.21							
113	3.15	35	1.18	1.18	1.19	1.20	1.20	1.20	94	3.17	3.19	3.20	3.22	3.24							
116	3.18	36	1.21	1.22	1.22	1.23	1.24	1.24	95	3.20	3.22	3.24	3.26	3.27							
120	3.22	37	1.24	1.25	1.26	1.27	1.27	1.27	96	3.24	3.25	3.27	3.29	3.31							
123	3.25	38	1.28	1.28	1.29	1.30	1.31	1.31	97	3.27	3.29	3.31	3.32	3.34							
126	3.28	39	1.31	1.32	1.33	1.33	1.34	1.34	98	3.30	3.32	3.34	3.36	3.38							
130	3.32	40	1.35	1.35	1.36	1.37	1.38	1.38	99	3.34	3.36	3.37	3.39	3.41							
133	3.35	41	1.38	1.39	1.39	1.40	1.41	1.41	100	3.37	3.39	3.41	3.43	3.45							
136	6.71	42	1.41	1.42	1.43	1.44	1.44	1.44	200	6.75	6.78	6.82	6.86	6.90							
140	10.06	43	1.45	1.45	1.46	1.47	1.48	1.48	300	10.12	10.18	10.24	10.29	10.35							
143	13.42	44	1.48	1.49	1.50	1.51	1.51	1.51	400	13.50	13.57	13.65	13.73	13.80							
146	16.78	45	1.51	1.52	1.53	1.54	1.55	1.55	500	16.87	16.97	17.06	17.16	17.26							
150	20.13	46	1.55	1.56	1.57	1.57	1.58	1.58	600	20.25	20.36	20.48	20.59	20.71							
153	23.49	47	1.58	1.59	1.60	1.61	1.62	1.62	700	23.62	23.76	23.89	24.03	24.16							
156	26.84	48	1.62	1.62	1.63	1.64	1.65	1.65	800	27.00	27.15	27.31	27.46	27.61							
160	30.20	49	1.65	1.66	1.67	1.68	1.69	1.69	900	30.37	30.55	30.72	30.89	31.06							
163	33.56	50	1.68	1.69	1.70	1.71	1.72	1.72	1,000	33.75	33.94	34.13	34.32	34.52							
166	67.12	51	1.72	1.73	1.74	1.75	1.76	1.76	2,000	67.50	67.89	68.27	68.65	69.04							
170	100.68	52	1.75	1.76	1.77	1.78	1.79	1.79	3,000	101.26	101.83	102.41	102.98	103.56							
173	134.24	53	1.78	1.79	1.80	1.81	1.82	1.82	4,000	135.01	135.78	136.54	137.31	138.08							
176	167.80	54	1.82	1.83	1.84	1.85	1.86	1.86	5,000	168.76	169.72	170.68	171.64	172.60							
180	201.37	55	1.85	1.86	1.87	1.88	1.89	1.89	6,000	202.52	203.67	204.82	205.97	207.12							
183	234.93	56	1.89	1.90	1.91	1.92	1.93	1.93	7,000	236.27	237.61	238.95	240.30	241.64							
186	268.49	57	1.92	1.93	1.94	1.95	1.96	1.96	8,000	270.02	271.56	273.09	274.63	276.17							
190	302.05	58	1.95	1.96	1.97	1.99	2.00	2.00	9,000	303.78	305.50	307.23	308.95	310.68							
193	335.61	59	1.99	2.00	2.01	2.02	2.03	2.03	10,000	337.53	339.45	341.37	343.28	345.20							

Interest at 7 per cent.,—from 181 to 185 days. From \$1 to \$10,000.

	Dolls. Princ'l	181	182	183	184	185	Dolls. Princ'l	181	182	183	184	185
		Days	Days	Days	Days	Days		Days	Days	Days	Days	Days
		Int.	Int.	Int.	Int.	Int.		Int.	Int.	Int.	Int.	Int.
		\$ c.	\$ c.	\$ c.	\$ c.	\$ c.		\$ c.	\$ c.	\$ c.	\$ c.	\$ c.
1		03	03	03	03	03	60	2.08	2.09	2.10	2.11	2.12
2		06	06	07	07	07	61	2.11	2.12	2.14	2.15	2.16
3		10	10	10	10	10	62	2.15	2.16	2.17	2.18	2.19
4		13	13	14	14	14	63	2.18	2.19	2.21	2.22	2.23
5		17	17	17	17	17	64	2.22	2.23	2.24	2.25	2.27
6		20	20	21	21	21	65	2.25	2.26	2.28	2.29	2.30
7		24	24	24	24	24	66	2.29	2.30	2.31	2.32	2.34
8		27	27	28	28	28	67	2.32	2.34	2.35	2.36	2.37
9		31	31	31	31	31	68	2.36	2.37	2.38	2.39	2.41
10		34	34	35	35	35	69	2.39	2.40	2.42	2.43	2.44
11		38	38	38	38	39	70	2.42	2.44	2.45	2.47	2.48
12		41	41	42	42	42	71	2.46	2.47	2.49	2.50	2.51
13		45	45	45	45	46	72	2.49	2.51	2.52	2.54	2.55
14		48	48	49	49	49	73	2.53	2.54	2.56	2.57	2.59
15		52	52	52	52	53	74	2.56	2.58	2.59	2.61	2.62
16		55	55	56	56	56	75	2.60	2.61	2.63	2.64	2.66
17		59	59	59	59	60	76	2.63	2.65	2.66	2.68	2.69
18		62	62	63	63	63	77	2.67	2.68	2.70	2.71	2.73
19		65	66	66	67	67	78	2.70	2.72	2.73	2.75	2.76
20		69	69	70	70	70	79	2.74	2.75	2.77	2.78	2.80
21		72	73	73	74	74	80	2.77	2.79	2.80	2.82	2.83
22		76	76	77	77	78	81	2.81	2.82	2.84	2.85	2.87
23		79	80	80	81	81	82	2.84	2.86	2.87	2.89	2.90
24		83	83	84	84	85	83	2.88	2.89	2.91	2.92	2.94
25		86	87	87	88	88	84	2.91	2.93	2.94	2.96	2.98
26		90	90	91	91	92	85	2.95	2.96	2.98	2.99	3.01
27		93	94	94	95	95	86	2.98	3.00	3.01	3.03	3.05
28		97	97	98	98	99	87	3.01	3.03	3.05	3.07	3.08
29	1.00	1.01	1.01	1.02	1.02	1.02	88	3.05	3.07	3.08	3.10	3.12
30	1.04	1.04	1.05	1.05	1.06	1.06	89	3.08	3.10	3.12	3.14	3.15
31	1.07	1.08	1.08	1.09	1.09	1.09	90	3.12	3.14	3.15	3.17	3.19
32	1.11	1.11	1.12	1.12	1.13	1.13	91	3.15	3.17	3.19	3.21	3.22
33	1.14	1.15	1.15	1.16	1.17	1.17	92	3.19	3.21	3.22	3.24	3.26
34	1.18	1.18	1.19	1.19	1.20	1.20	93	3.22	3.24	3.26	3.28	3.29
35	1.21	1.22	1.22	1.23	1.24	1.24	94	3.26	3.28	3.29	3.31	3.33
36	1.24	1.25	1.26	1.27	1.27	1.27	95	3.29	3.31	3.33	3.35	3.37
37	1.28	1.29	1.29	1.30	1.31	1.31	96	3.33	3.35	3.36	3.38	3.40
38	1.31	1.32	1.32	1.34	1.34	1.34	97	3.36	3.38	3.40	3.42	3.44
39	1.35	1.36	1.36	1.37	1.38	1.38	98	3.40	3.42	3.43	3.45	3.47
40	1.38	1.39	1.40	1.41	1.41	1.41	99	3.43	3.45	3.47	3.49	3.51
41	1.42	1.43	1.43	1.44	1.45	1.45	100	3.47	3.49	3.50	3.52	3.54
42	1.45	1.46	1.47	1.48	1.49	1.49	200	6.94	6.98	7.01	7.05	7.09
43	1.49	1.50	1.50	1.51	1.52	1.52	300	10.41	10.47	10.52	10.58	10.64
44	1.52	1.53	1.54	1.55	1.56	1.56	400	13.88	13.96	14.03	14.11	14.19
45	1.56	1.57	1.57	1.58	1.59	1.59	500	17.35	17.45	17.54	17.64	17.74
46	1.59	1.60	1.61	1.62	1.63	1.63	600	20.82	20.94	21.05	21.17	21.28
47	1.63	1.64	1.64	1.65	1.66	1.66	700	24.29	24.43	24.56	24.70	24.83
48	1.66	1.67	1.68	1.69	1.70	1.70	800	27.77	27.92	28.07	28.23	28.38
49	1.70	1.71	1.71	1.72	1.73	1.73	900	31.24	31.41	31.58	31.75	31.93
50	1.73	1.74	1.75	1.76	1.77	1.77	1,000	34.71	34.90	35.09	35.28	35.47
51	1.77	1.78	1.78	1.79	1.80	1.80	2,000	69.42	69.80	70.19	70.57	70.95
52	1.80	1.81	1.82	1.83	1.84	1.84	3,000	104.13	104.71	105.28	105.86	106.43
53	1.83	1.84	1.86	1.87	1.88	1.88	4,000	138.84	139.61	140.38	141.15	141.91
54	1.87	1.88	1.89	1.90	1.91	1.91	5,000	173.56	174.52	175.47	176.43	177.39
55	1.90	1.91	1.93	1.94	1.95	1.95	6,000	208.27	209.42	210.57	211.72	212.87
56	1.94	1.95	1.96	1.97	1.98	1.98	7,000	242.98	244.32	245.67	247.01	248.35
57	1.97	1.98	2.00	2.01	2.02	2.02	8,000	277.69	279.23	280.76	282.30	283.83
58	2.01	2.02	2.03	2.04	2.05	2.05	9,000	312.41	314.13	315.86	317.58	319.31
59	2.04	2.05	2.07	2.08	2.09	2.09	10,000	347.12	349.04	350.95	352.87	354.79

\$10,000.

Interest at 7 per cent.,—from 186 to 190 days. From \$1 to \$10,000.

4 Days Int.		186 to 190 Days Int.					186 to 190 Days Int.						
Dolls.	Princl	186 Days Int.	187 Days Int.	188 Days Int.	189 Days Int.	190 Days Int.	Dolls.	Princl	186 Days Int.	187 Days Int.	188 Days Int.	189 Days Int.	190 Days Int.
c.	\$ c.	\$ c.	\$ c.	\$ c.	\$ c.	\$ c.	\$ c.	\$ c.	\$ c.	\$ c.	\$ c.	\$ c.	\$ c.
1	03	03	03	03	03	03	60	2.14	2.15	2.16	2.17	2.18	
2	07	07	07	07	07	07	61	2.17	2.18	2.19	2.21	2.22	
3	10	10	10	10	10	10	62	2.21	2.22	2.23	2.24	2.25	
4	14	14	14	14	14	14	63	2.24	2.25	2.27	2.28	2.29	
5	17	17	18	18	18	18	64	2.28	2.29	2.30	2.31	2.33	
6	21	21	21	21	21	21	65	2.31	2.33	2.34	2.35	2.36	
7	24	25	25	25	25	25	66	2.35	2.36	2.37	2.39	2.40	
8	28	28	28	28	29	29	67	2.38	2.40	2.41	2.42	2.44	
9	32	32	32	32	32	32	68	2.42	2.43	2.45	2.46	2.47	
10	35	35	36	36	36	36	69	2.46	2.47	2.48	2.50	2.51	
11	39	39	39	39	40	40	70	2.49	2.51	2.52	2.53	2.55	
12	42	43	43	43	43	43	71	2.53	2.54	2.55	2.57	2.58	
13	46	46	46	47	47	47	72	2.56	2.58	2.59	2.60	2.62	
14	49	50	50	50	51	51	73	2.60	2.61	2.63	2.64	2.66	
15	53	53	54	54	54	54	74	2.63	2.65	2.66	2.68	2.69	
16	57	57	57	57	58	58	75	2.67	2.68	2.70	2.71	2.73	
17	60	60	61	61	61	61	76	2.71	2.72	2.74	2.75	2.76	
18	64	64	64	65	65	65	77	2.74	2.76	2.77	2.79	2.80	
19	67	68	68	68	69	69	78	2.78	2.79	2.81	2.82	2.84	
20	71	71	72	72	72	72	79	2.81	2.83	2.84	2.86	2.87	
21	74	75	75	76	76	76	80	2.85	2.86	2.88	2.89	2.91	
22	78	78	79	79	80	80	81	2.88	2.90	2.92	2.93	2.95	
23	82	82	82	83	83	83	82	2.92	2.94	2.95	2.97	2.98	
24	85	86	86	86	87	87	83	2.96	2.97	2.99	3.00	3.02	
25	89	90	90	90	91	91	84	2.99	3.01	3.02	3.04	3.06	
26	92	93	93	94	94	94	85	3.03	3.04	3.06	3.08	3.09	
27	96	96	97	97	98	98	86	3.06	3.08	3.10	3.11	3.13	
28	99	1.00	1.00	1.01	1.02	1.02	87	3.10	3.12	3.13	3.15	3.17	
29	1.03	1.04	1.04	1.05	1.05	1.05	88	3.13	3.15	3.17	3.18	3.20	
30	1.07	1.07	1.08	1.08	1.09	1.09	89	3.17	3.19	3.20	3.22	3.24	
31	1.10	1.11	1.11	1.12	1.12	1.12	90	3.21	3.22	3.24	3.26	3.27	
32	1.14	1.14	1.15	1.15	1.16	1.16	91	3.24	3.26	3.28	3.29	3.31	
33	1.17	1.18	1.18	1.19	1.20	1.20	92	3.28	3.29	3.31	3.33	3.35	
34	1.21	1.21	1.22	1.23	1.23	1.23	93	3.31	3.33	3.35	3.37	3.38	
35	1.24	1.25	1.26	1.26	1.27	1.27	94	3.35	3.37	3.38	3.40	3.42	
36	1.28	1.29	1.29	1.30	1.31	1.31	95	3.38	3.40	3.42	3.44	3.46	
37	1.31	1.32	1.33	1.34	1.34	1.34	96	3.42	3.44	3.46	3.47	3.49	
38	1.35	1.36	1.37	1.37	1.38	1.38	97	3.46	3.47	3.49	3.51	3.53	
39	1.39	1.39	1.40	1.41	1.42	1.42	98	3.49	3.51	3.53	3.55	3.57	
40	1.42	1.43	1.44	1.44	1.45	1.45	99	3.53	3.55	3.56	3.58	3.60	
41	1.46	1.47	1.47	1.48	1.49	1.49	100	3.56	3.58	3.60	3.62	3.64	
42	1.49	1.50	1.51	1.52	1.53	1.53	200	7.13	7.17	7.21	7.24	7.28	
43	1.53	1.54	1.55	1.55	1.56	1.56	300	10.70	10.75	10.81	10.87	10.93	
44	1.56	1.57	1.58	1.59	1.60	1.60	400	14.26	14.34	14.42	14.49	14.57	
45	1.60	1.61	1.62	1.63	1.63	1.63	500	17.83	17.93	18.02	18.12	18.21	
46	1.64	1.64	1.65	1.66	1.67	1.67	600	21.40	21.51	21.63	21.74	21.86	
47	1.67	1.68	1.69	1.70	1.71	1.71	700	24.97	25.10	25.23	25.37	25.50	
48	1.71	1.72	1.73	1.73	1.74	1.74	800	28.53	28.69	28.84	28.99	29.15	
49	1.74	1.75	1.76	1.77	1.78	1.78	900	32.10	32.27	32.44	32.62	32.79	
50	1.78	1.79	1.80	1.81	1.82	1.82	1,000	35.67	35.86	36.05	36.24	36.43	
51	1.81	1.82	1.83	1.84	1.85	1.85	2,000	71.34	71.72	72.11	72.49	72.87	
52	1.85	1.86	1.87	1.88	1.89	1.89	3,000	107.01	107.58	108.16	108.74	109.31	
53	1.89	1.90	1.91	1.92	1.93	1.93	4,000	142.68	143.45	144.21	144.98	145.75	
54	1.92	1.93	1.94	1.95	1.96	1.96	5,000	178.35	179.31	180.27	181.23	182.19	
55	1.96	1.97	1.98	1.99	2.00	2.00	6,000	214.02	215.17	216.32	217.47	218.63	
56	1.99	2.00	2.01	2.02	2.04	2.04	7,000	249.69	251.04	252.38	253.72	255.06	
57	2.03	2.04	2.05	2.06	2.07	2.07	8,000	285.37	286.90	288.43	289.97	291.50	
58	2.06	2.08	2.09	2.10	2.11	2.11	9,000	321.04	322.76	324.49	326.21	327.94	
59	2.10	2.11	2.12	2.13	2.14	2.14	10,000	356.71	358.63	360.54	362.46	364.38	

Interest at 7 per cent.,—from 191 to 195 days. From \$1 to \$10,000.

Dolls. Princ'l	191	192	193	194	195	Dolls. Princ'l	191	192	193	194	195	Dolls. Princ'l
	Days Int.	Days Int.	Days Int.	Days Int.	Days Int.		Days Int.	Days Int.	Days Int.	Days Int.	Days Int.	
	\$ c.	\$ c.	\$ c.	\$ c.	\$ c.		\$ c.	\$ c.	\$ c.	\$ c.	\$ c.	
1	03	03	03	03	03	60	2.19	2.20	2.22	2.23	2.24	1
2	07	07	07	07	07	61	2.23	2.24	2.25	2.26	2.28	2
3	10	11	11	11	11	62	2.27	2.28	2.29	2.30	2.31	3
4	14	14	14	14	14	63	2.30	2.31	2.33	2.34	2.35	4
5	18	18	18	18	18	64	2.34	2.35	2.36	2.38	2.39	5
6	21	22	22	22	22	65	2.38	2.39	2.40	2.41	2.43	6
7	25	25	25	26	26	66	2.41	2.43	2.44	2.45	2.46	7
8	29	29	29	29	29	67	2.45	2.46	2.47	2.49	2.50	8
9	32	33	33	33	33	68	2.49	2.50	2.51	2.52	2.54	9
10	36	36	37	37	37	69	2.52	2.54	2.55	2.56	2.58	10
11	40	40	40	40	41	70	2.56	2.57	2.59	2.60	2.61	11
12	43	44	44	44	44	71	2.60	2.61	2.62	2.64	2.65	12
13	47	47	48	48	48	72	2.63	2.65	2.66	2.67	2.69	13
14	51	51	51	52	52	73	2.67	2.68	2.70	2.71	2.73	14
15	54	55	55	55	56	74	2.71	2.72	2.73	2.75	2.76	15
16	58	58	59	59	59	75	2.74	2.76	2.77	2.79	2.80	16
17	62	62	62	63	63	76	2.78	2.79	2.81	2.82	2.84	17
18	65	66	66	66	67	77	2.82	2.83	2.85	2.86	2.87	18
19	69	69	70	70	71	78	2.85	2.87	2.88	2.90	2.91	19
20	73	73	74	74	74	79	2.89	2.90	2.92	2.93	2.95	20
21	76	77	77	78	78	80	2.93	2.94	2.96	2.97	2.99	21
22	80	81	81	81	82	81	2.96	2.98	2.99	3.01	3.02	22
23	84	84	85	85	86	82	3.00	3.01	3.03	3.05	3.06	23
24	87	88	88	89	89	83	3.04	3.05	3.07	3.08	3.10	24
25	91	92	92	93	93	84	3.07	3.09	3.10	3.12	3.14	25
26	95	96	96	96	97	85	3.11	3.12	3.14	3.16	3.17	26
27	98	99	99	1.00	1.00	86	3.15	3.16	3.18	3.19	3.21	27
28	1.02	1.03	1.03	1.04	1.04	87	3.18	3.20	3.22	3.23	3.25	28
29	1.06	1.06	1.07	1.07	1.08	88	3.22	3.24	3.25	3.27	3.29	29
30	1.09	1.10	1.11	1.11	1.12	89	3.26	3.27	3.29	3.31	3.32	30
31	1.13	1.14	1.14	1.15	1.15	90	3.29	3.31	3.33	3.34	3.36	31
32	1.17	1.17	1.18	1.19	1.19	91	3.33	3.35	3.36	3.38	3.40	32
33	1.20	1.21	1.22	1.22	1.23	92	3.36	3.38	3.40	3.42	3.44	33
34	1.24	1.25	1.25	1.26	1.27	93	3.40	3.42	3.44	3.46	3.48	34
35	1.28	1.28	1.29	1.30	1.30	94	3.44	3.46	3.47	3.49	3.51	35
36	1.31	1.32	1.33	1.33	1.34	95	3.47	3.49	3.51	3.53	3.55	36
37	1.35	1.36	1.36	1.37	1.38	96	3.51	3.53	3.55	3.57	3.59	37
38	1.39	1.39	1.40	1.41	1.42	97	3.55	3.57	3.59	3.60	3.62	38
39	1.42	1.43	1.44	1.45	1.45	98	3.58	3.60	3.62	3.64	3.66	39
40	1.46	1.47	1.48	1.48	1.49	99	3.62	3.64	3.66	3.68	3.70	40
41	1.50	1.50	1.51	1.52	1.53	100	3.66	3.68	3.70	3.72	3.73	41
42	1.53	1.54	1.55	1.56	1.57	200	7.32	7.36	7.40	7.44	7.47	42
43	1.57	1.58	1.59	1.59	1.60	300	10.98	11.04	11.10	11.16	11.21	43
44	1.61	1.62	1.62	1.63	1.64	400	14.65	14.72	14.80	14.88	14.95	44
45	1.64	1.65	1.66	1.67	1.68	500	18.31	18.41	18.50	18.60	18.69	45
46	1.68	1.69	1.70	1.71	1.72	600	21.97	22.09	22.20	22.32	22.43	46
47	1.72	1.73	1.73	1.74	1.75	700	25.64	25.77	25.91	26.04	26.17	47
48	1.75	1.76	1.77	1.78	1.79	800	29.30	29.45	29.61	29.76	29.91	48
49	1.79	1.80	1.81	1.82	1.83	900	32.96	33.14	33.31	33.48	33.65	49
50	1.83	1.84	1.85	1.86	1.86	1,000	36.63	36.82	37.01	37.20	37.39	50
51	1.86	1.87	1.88	1.89	1.90	2,000	73.26	73.64	74.02	74.41	74.79	51
52	1.90	1.91	1.92	1.93	1.94	3,000	109.89	110.46	111.04	111.61	112.19	52
53	1.94	1.95	1.96	1.97	1.98	4,000	146.52	147.28	148.05	148.82	149.58	53
54	1.97	1.98	1.99	2.00	2.01	5,000	183.15	184.11	185.06	186.02	186.98	54
55	2.01	2.02	2.03	2.04	2.05	6,000	219.78	220.93	222.08	223.23	224.38	55
56	2.05	2.06	2.07	2.08	2.09	7,000	256.41	257.75	259.09	260.43	261.78	56
57	2.08	2.09	2.10	2.12	2.13	8,000	293.04	294.57	296.11	297.64	299.17	57
58	2.12	2.13	2.14	2.15	2.16	9,000	329.67	331.39	333.12	334.84	336.57	58
59	2.16	2.17	2.18	2.19	2.20	10,000	366.30	368.21	370.18	372.05	373.97	59

\$10,000.

Interest at 7 per cent.,—from 196 to 200 days. From \$1 to \$10,000.

196 Days Int.	197 Days Int.	198 Days Int.	199 Days Int.	200 Days Int.	Dolls. Princl	196 Days Int.	197 Days Int.	198 Days Int.	199 Days Int.	200 Days Int.
1	03	03	03	03	60	2.25	2.26	2.27	2.28	2.30
2	07	07	07	07	61	2.29	2.30	2.31	2.32	2.33
3	11	11	11	11	62	2.33	2.34	2.35	2.36	2.37
4	15	15	15	15	63	2.36	2.38	2.39	2.40	2.41
5	18	18	18	19	64	2.40	2.41	2.43	2.44	2.45
6	22	22	22	22	65	2.44	2.45	2.46	2.48	2.49
7	26	26	26	26	66	2.48	2.49	2.50	2.51	2.53
8	30	30	30	30	67	2.51	2.53	2.54	2.55	2.56
9	33	34	34	34	68	2.55	2.56	2.58	2.59	2.60
10	37	37	37	38	69	2.59	2.60	2.62	2.63	2.64
11	41	41	41	42	70	2.63	2.64	2.65	2.67	2.68
12	45	45	45	45	71	2.66	2.68	2.69	2.70	2.72
13	48	49	49	49	72	2.70	2.72	2.73	2.74	2.76
14	52	52	53	53	73	2.74	2.75	2.77	2.78	2.80
15	56	56	56	57	74	2.78	2.79	2.80	2.82	2.83
16	60	60	60	61	75	2.81	2.83	2.84	2.86	2.87
17	63	64	64	64	76	2.85	2.87	2.88	2.90	2.91
18	67	68	68	68	77	2.89	2.90	2.92	2.93	2.95
19	71	71	72	72	78	2.93	2.94	2.96	2.97	2.99
20	75	75	75	76	79	2.96	2.98	2.99	3.01	3.03
21	78	79	79	80	80	3.00	3.02	3.03	3.05	3.06
22	82	83	83	83	81	3.04	3.06	3.07	3.09	3.10
23	86	86	87	87	82	3.08	3.09	3.11	3.12	3.14
24	90	90	91	91	83	3.11	3.13	3.15	3.16	3.18
25	93	94	94	95	84	3.15	3.17	3.18	3.20	3.22
26	97	98	98	99	85	3.19	3.21	3.22	3.24	3.26
27	1.01	1.02	1.02	1.03	86	3.23	3.24	3.26	3.28	3.29
28	1.05	1.05	1.06	1.06	87	3.27	3.28	3.30	3.32	3.33
29	1.09	1.09	1.10	1.10	88	3.30	3.32	3.34	3.35	3.37
30	1.12	1.13	1.13	1.14	89	3.34	3.36	3.37	3.39	3.41
31	1.16	1.17	1.17	1.18	90	3.38	3.40	3.41	3.43	3.45
32	1.20	1.20	1.21	1.22	91	3.42	3.43	3.45	3.47	3.49
33	1.24	1.24	1.25	1.25	92	3.45	3.47	3.49	3.51	3.52
34	1.27	1.28	1.29	1.29	93	3.49	3.51	3.53	3.54	3.56
35	1.31	1.32	1.32	1.33	94	3.53	3.55	3.56	3.58	3.60
36	1.35	1.36	1.36	1.37	95	3.57	3.58	3.60	3.62	3.64
37	1.39	1.39	1.40	1.41	96	3.60	3.62	3.64	3.66	3.68
38	1.42	1.43	1.44	1.45	97	3.64	3.66	3.68	3.70	3.72
39	1.46	1.47	1.48	1.48	98	3.68	3.70	3.72	3.74	3.75
40	1.50	1.51	1.51	1.52	99	3.72	3.74	3.75	3.77	3.79
41	1.54	1.54	1.55	1.56	100	3.75	3.77	3.79	3.81	3.83
42	1.57	1.58	1.59	1.60	200	7.51	7.55	7.59	7.63	7.67
43	1.61	1.62	1.63	1.64	300	11.27	11.33	11.39	11.44	11.50
44	1.65	1.66	1.67	1.67	400	15.03	15.11	15.18	15.26	15.34
45	1.69	1.70	1.70	1.71	500	18.79	18.89	18.98	19.08	19.17
46	1.72	1.73	1.74	1.75	600	22.55	22.66	22.78	22.89	23.01
47	1.76	1.77	1.78	1.79	700	26.31	26.44	26.58	26.71	26.84
48	1.80	1.81	1.82	1.83	800	30.07	30.22	30.37	30.53	30.68
49	1.84	1.85	1.86	1.87	900	33.83	34.00	34.17	34.34	34.52
50	1.87	1.88	1.89	1.90	1,000	37.58	37.78	37.97	38.16	38.35
51	1.91	1.92	1.93	1.94	2,000	75.17	75.56	75.94	76.32	76.71
52	1.95	1.96	1.97	1.98	3,000	112.76	113.34	113.91	114.49	115.06
53	1.99	2.00	2.01	2.02	4,000	150.35	151.12	151.89	152.65	153.42
54	2.02	2.04	2.05	2.06	5,000	187.94	188.90	189.86	190.82	191.78
55	2.06	2.07	2.08	2.09	6,000	225.53	226.68	227.83	228.98	230.13
56	2.10	2.11	2.12	2.13	7,000	263.12	264.46	265.80	267.15	268.49
57	2.14	2.15	2.16	2.17	8,000	300.71	302.24	303.78	305.31	306.84
58	2.18	2.19	2.20	2.21	9,000	338.30	340.02	341.76	343.47	345.20
59	2.21	2.22	2.24	2.25	10,000	375.89	377.80	379.72	381.64	383.56

Interest at 7 per cent.,—from 201 to 205 days. From \$1 to \$10,000.

Dolls. Princ'l	201	202	203	204	205	Dolls. Princ'l	201	202	203	204	205
	Days	Days	Days	Days	Days		Days	Days	Days	Days	Days
	Int.	Int.	Int.	Int.	Int.		Int.	Int.	Int.	Int.	Int.
	\$ c.	\$ c.	\$ c.	\$ c.	\$ c.		\$ c.	\$ c.	\$ c.	\$ c.	\$ c.
1	03	03	03	03	03	60	2.31	2.32	2.33	2.34	2.35
2	07	07	07	07	07	61	2.35	2.36	2.37	2.38	2.39
3	11	11	11	11	11	62	2.38	2.40	2.41	2.42	2.43
4	15	15	15	15	15	63	2.42	2.44	2.45	2.46	2.47
5	19	19	19	19	19	64	2.46	2.47	2.49	2.50	2.51
6	23	23	23	23	23	65	2.50	2.51	2.53	2.54	2.55
7	26	27	27	27	27	66	2.54	2.55	2.56	2.58	2.59
8	30	30	31	31	31	67	2.58	2.59	2.60	2.62	2.63
9	34	34	35	35	35	68	2.62	2.63	2.64	2.66	2.67
10	38	38	38	39	39	69	2.65	2.67	2.68	2.69	2.71
11	42	42	42	43	43	70	2.69	2.71	2.72	2.73	2.75
12	46	46	46	46	47	71	2.73	2.75	2.76	2.77	2.79
13	50	50	50	50	51	72	2.77	2.78	2.80	2.81	2.83
14	53	54	54	54	55	73	2.81	2.82	2.84	2.85	2.87
15	57	58	58	58	58	74	2.85	2.86	2.88	2.89	2.90
16	61	61	62	62	62	75	2.89	2.90	2.91	2.93	2.94
17	65	65	66	66	66	76	2.92	2.94	2.95	2.97	2.98
18	69	69	70	70	70	77	2.96	2.98	2.99	3.01	3.02
19	73	73	73	74	74	78	3.00	3.02	3.03	3.05	3.06
20	77	77	77	78	78	79	3.04	3.06	3.07	3.09	3.10
21	80	81	81	82	82	80	3.08	3.09	3.11	3.12	3.14
22	84	85	85	86	86	81	3.12	3.13	3.15	3.16	3.18
23	88	89	89	89	90	82	3.16	3.17	3.19	3.20	3.22
24	92	92	93	93	94	83	3.19	3.21	3.23	3.24	3.26
25	96	96	97	97	98	84	3.23	3.25	3.27	3.28	3.30
26	1.00	1.00	1.01	1.01	1.02	85	3.27	3.29	3.30	3.32	3.34
27	1.04	1.04	1.05	1.05	1.06	86	3.31	3.33	3.34	3.36	3.38
28	1.07	1.08	1.09	1.09	1.10	87	3.35	3.37	3.38	3.40	3.42
29	1.11	1.12	1.12	1.13	1.14	88	3.39	3.40	3.42	3.44	3.45
30	1.15	1.16	1.16	1.17	1.17	89	3.43	3.44	3.46	3.48	3.49
31	1.19	1.20	1.20	1.21	1.21	90	3.46	3.48	3.50	3.52	3.53
32	1.23	1.23	1.24	1.25	1.25	91	3.50	3.52	3.54	3.56	3.57
33	1.27	1.27	1.28	1.29	1.29	92	3.54	3.56	3.58	3.59	3.61
34	1.31	1.31	1.32	1.33	1.33	93	3.58	3.60	3.62	3.63	3.65
35	1.34	1.35	1.36	1.36	1.37	94	3.62	3.64	3.65	3.67	3.69
36	1.38	1.39	1.40	1.40	1.41	95	3.66	3.68	3.69	3.71	3.73
37	1.42	1.43	1.44	1.44	1.45	96	3.70	3.71	3.73	3.75	3.77
38	1.46	1.47	1.47	1.48	1.49	97	3.73	3.75	3.77	3.79	3.81
39	1.50	1.51	1.51	1.52	1.53	98	3.77	3.79	3.81	3.83	3.85
40	1.54	1.54	1.55	1.56	1.57	99	3.81	3.83	3.85	3.87	3.89
41	1.58	1.58	1.59	1.60	1.61	100	3.85	3.87	3.89	3.91	3.93
42	1.61	1.62	1.63	1.64	1.65	200	7.71	7.74	7.78	7.82	7.86
43	1.65	1.66	1.67	1.68	1.69	300	11.56	11.62	11.67	11.73	11.79
44	1.69	1.70	1.71	1.72	1.72	400	15.41	15.49	15.57	15.64	15.72
45	1.73	1.74	1.75	1.76	1.76	500	19.27	19.37	19.46	19.56	19.65
46	1.77	1.78	1.79	1.79	1.80	600	23.12	23.24	23.35	23.47	23.58
47	1.81	1.82	1.82	1.83	1.84	700	26.98	27.11	27.25	27.38	27.52
48	1.85	1.85	1.86	1.87	1.88	800	30.83	30.99	31.14	31.29	31.45
49	1.88	1.89	1.90	1.91	1.92	900	34.69	34.86	35.03	35.21	35.38
50	1.92	1.93	1.94	1.95	1.96	1,000	38.54	38.74	38.93	39.12	39.31
51	1.96	1.97	1.98	1.99	2.00	2,000	77.09	77.47	77.86	78.24	78.63
52	2.00	2.01	2.02	2.03	2.04	3,000	115.64	116.21	116.79	117.37	117.94
53	2.04	2.05	2.06	2.07	2.08	4,000	154.19	154.95	155.72	156.49	157.26
54	2.08	2.09	2.10	2.11	2.12	5,000	192.74	193.69	194.65	195.61	196.57
55	2.12	2.13	2.14	2.15	2.16	6,000	231.28	232.43	233.58	234.74	235.89
56	2.15	2.16	2.18	2.19	2.20	7,000	269.83	271.17	272.52	273.86	275.20
57	2.19	2.20	2.21	2.23	2.24	8,000	308.38	309.91	311.45	312.98	314.52
58	2.23	2.24	2.25	2.26	2.28	9,000	346.93	348.65	350.38	352.11	353.83
59	2.27	2.28	2.29	2.30	2.31	10,000	385.47	387.39	389.31	391.23	393.15

Interest at 7 per cent.,—from 211 to 215 days. From \$1 to \$10,000.

Dolls. Princ ^l	211	212	213	214	215	Dolls. Princ ^l	211	212	213	214	215
	Days Int.	Days Int.	Days Int.	Days Int.	Days Int.		Days Int.	Days Int.	Days Int.	Days Int.	Days Int.
	\$ c.	\$ c.	\$ c.	\$ c.	\$ c.		\$ c.	\$ c.	\$ c.	\$ c.	\$ c.
1	04	04	04	04	04	60	2.42	2.43	2.45	2.46	2.47
2	08	08	08	08	08	61	2.46	2.48	2.49	2.50	2.51
3	12	12	12	12	12	62	2.50	2.52	2.53	2.54	2.55
4	16	16	16	16	16	63	2.54	2.56	2.57	2.58	2.59
5	20	20	20	20	20	64	2.58	2.60	2.61	2.62	2.63
6	24	24	24	24	24	65	2.63	2.64	2.65	2.66	2.68
7	28	28	28	28	28	66	2.67	2.68	2.69	2.70	2.72
8	32	32	32	32	32	67	2.71	2.72	2.73	2.74	2.76
9	36	36	36	36	37	68	2.75	2.76	2.77	2.79	2.80
10	40	40	40	41	41	69	2.79	2.80	2.81	2.83	2.84
11	44	44	44	45	45	70	2.83	2.84	2.85	2.87	2.88
12	48	48	49	49	49	71	2.87	2.88	2.90	2.91	2.92
13	52	52	53	53	53	72	2.91	2.92	2.94	2.95	2.96
14	56	56	57	57	57	73	2.95	2.96	2.98	2.99	3.01
15	60	60	61	61	61	74	2.99	3.00	3.02	3.03	3.05
16	64	65	65	65	65	75	3.03	3.04	3.06	3.07	3.09
17	68	69	69	69	70	76	3.07	3.08	3.10	3.11	3.13
18	72	73	73	73	74	77	3.11	3.13	3.14	3.16	3.17
19	76	77	77	77	78	78	3.15	3.17	3.18	3.20	3.21
20	80	81	81	82	82	79	3.19	3.21	3.22	3.24	3.25
21	84	85	85	86	86	80	3.23	3.25	3.26	3.28	3.29
22	89	89	89	90	90	81	3.27	3.29	3.30	3.32	3.33
23	93	93	93	94	94	82	3.31	3.33	3.34	3.36	3.38
24	97	97	98	98	98	83	3.35	3.37	3.39	3.40	3.42
25	1.01	1.01	1.02	1.02	1.03	84	3.39	3.41	3.43	3.44	3.46
26	1.05	1.05	1.06	1.06	1.07	85	3.43	3.45	3.47	3.48	3.50
27	1.09	1.09	1.10	1.10	1.11	86	3.48	3.49	3.51	3.52	3.54
28	1.13	1.13	1.14	1.14	1.15	87	3.52	3.53	3.55	3.57	3.58
29	1.17	1.17	1.18	1.19	1.19	88	3.56	3.57	3.59	3.61	3.62
30	1.21	1.21	1.22	1.23	1.23	89	3.60	3.61	3.63	3.65	3.66
31	1.25	1.26	1.26	1.27	1.27	90	3.64	3.65	3.67	3.69	3.71
32	1.29	1.30	1.30	1.31	1.31	91	3.68	3.69	3.71	3.73	3.75
33	1.33	1.34	1.34	1.35	1.36	92	3.72	3.74	3.75	3.77	3.79
34	1.37	1.38	1.38	1.39	1.40	93	3.76	3.78	3.79	3.81	3.83
35	1.41	1.42	1.42	1.43	1.44	94	3.80	3.82	3.83	3.85	3.87
36	1.45	1.46	1.47	1.47	1.48	95	3.84	3.86	3.88	3.89	3.91
37	1.49	1.50	1.51	1.51	1.52	96	3.88	3.90	3.92	3.93	3.95
38	1.53	1.54	1.55	1.55	1.56	97	3.92	3.94	3.96	3.98	3.99
39	1.57	1.58	1.59	1.60	1.60	98	3.96	3.98	4.00	4.02	4.04
40	1.61	1.62	1.63	1.64	1.64	99	4.00	4.02	4.04	4.06	4.08
41	1.65	1.66	1.67	1.68	1.69	100	4.04	4.06	4.08	4.10	4.12
42	1.69	1.70	1.71	1.72	1.73	200	8.09	8.13	8.17	8.20	8.24
43	1.74	1.74	1.75	1.76	1.77	300	12.14	12.19	12.25	12.31	12.37
44	1.78	1.78	1.79	1.80	1.81	400	16.18	16.26	16.34	16.41	16.49
45	1.82	1.82	1.83	1.84	1.85	500	20.23	20.32	20.42	20.52	20.61
46	1.86	1.87	1.87	1.88	1.89	600	24.27	24.39	24.51	24.62	24.74
47	1.90	1.91	1.91	1.92	1.93	700	28.32	28.46	28.59	28.72	28.86
48	1.94	1.95	1.96	1.96	1.97	800	32.37	32.52	32.67	32.83	32.98
49	1.98	1.99	2.00	2.01	2.02	900	36.41	36.59	36.76	36.93	37.11
50	2.02	2.03	2.04	2.05	2.06	1,000	40.46	40.65	40.84	41.04	41.23
51	2.06	2.07	2.08	2.09	2.10	2,000	80.93	81.31	81.69	82.08	82.46
52	2.10	2.11	2.12	2.13	2.14	3,000	121.39	121.97	122.54	123.12	123.69
53	2.14	2.15	2.16	2.17	2.18	4,000	161.86	162.63	163.39	164.16	164.93
54	2.18	2.19	2.20	2.21	2.22	5,000	202.32	203.28	204.24	205.20	206.16
55	2.22	2.23	2.24	2.25	2.26	6,000	242.79	243.94	245.09	246.24	247.39
56	2.26	2.27	2.28	2.29	2.30	7,000	283.26	284.60	285.94	287.28	288.63
57	2.30	2.31	2.32	2.33	2.35	8,000	323.72	325.26	326.79	328.32	329.86
58	2.34	2.35	2.36	2.38	2.39	9,000	364.19	365.91	326.79	369.37	371.09
59	2.38	2.39	2.41	2.42	2.43	10,000	404.65	406.57	408.49	410.41	412.33

Interest at 7 per cent.,—from 221 to 225 days. From \$1 to \$10,000.

Dolls. Princ ^l	221	222	223	224	225	Dolls. Princ ^l	221	222	223	224	225
	Days Int.	Days Int.	Days Int.	Days Int.	Days Int.		Days Int.	Days Int.	Days Int.	Days Int.	Days Int.
	\$ c.	\$ c.	\$ c.	\$ c.	\$ c.		\$ c.	\$ c.	\$ c.	\$ c.	\$ c.
1	04	04	04	04	04	60	2.54	2.55	2.56	2.57	2.58
2	08	08	08	08	08	61	2.58	2.59	2.60	2.62	2.63
3	12	12	12	12	12	62	2.62	2.63	2.65	2.66	2.67
4	16	17	17	17	17	63	2.67	2.68	2.69	2.70	2.71
5	21	21	21	21	21	64	2.71	2.72	2.73	2.74	2.76
6	25	25	25	25	25	65	2.75	2.76	2.77	2.79	2.80
7	29	29	29	30	30	66	2.79	2.80	2.82	2.83	2.84
8	33	34	34	34	34	67	2.83	2.85	2.86	2.87	2.89
9	38	38	38	38	38	68	2.88	2.89	2.90	2.92	2.93
10	42	42	42	42	43	69	2.92	2.93	2.95	2.96	2.97
11	46	46	47	47	47	70	2.96	2.98	2.99	3.00	3.02
12	50	51	51	51	51	71	3.00	3.02	3.03	3.05	3.06
13	55	55	55	55	56	72	3.05	3.06	3.07	3.09	3.10
14	59	59	59	60	60	73	3.09	3.10	3.12	3.13	3.15
15	63	63	64	64	64	74	3.13	3.15	3.16	3.17	3.19
16	67	68	68	68	69	75	3.17	3.19	3.20	3.22	3.23
17	72	72	72	73	73	76	3.22	3.23	3.25	3.26	3.27
18	76	76	76	77	77	77	3.26	3.27	3.29	3.30	3.32
19	80	80	81	81	81	78	3.30	3.32	3.33	3.35	3.36
20	84	85	85	85	86	79	3.34	3.36	3.37	3.39	3.40
21	89	89	89	90	90	80	3.39	3.40	3.42	3.43	3.45
22	93	93	94	94	94	81	3.43	3.44	3.46	3.47	3.49
23	97	97	98	98	99	82	3.47	3.49	3.50	3.52	3.53
24	1.01	1.02	1.02	1.03	1.03	83	3.51	3.53	3.54	3.56	3.58
25	1.05	1.06	1.06	1.07	1.07	84	3.56	3.57	3.59	3.60	3.62
26	1.10	1.10	1.11	1.11	1.12	85	3.60	3.61	3.63	3.65	3.66
27	1.14	1.14	1.15	1.15	1.16	86	3.64	3.66	3.67	3.69	3.71
28	1.18	1.19	1.19	1.20	1.20	87	3.68	3.70	3.72	3.73	3.75
29	1.22	1.23	1.24	1.24	1.25	88	3.72	3.74	3.76	3.78	3.79
30	1.27	1.27	1.28	1.28	1.29	89	3.77	3.78	3.80	3.82	3.84
31	1.31	1.31	1.32	1.33	1.33	90	3.81	3.83	3.84	3.86	3.88
32	1.35	1.36	1.36	1.37	1.38	91	3.85	3.87	3.89	3.90	3.92
33	1.39	1.40	1.41	1.41	1.42	92	3.89	3.91	3.93	3.95	3.96
34	1.44	1.44	1.45	1.46	1.46	93	3.94	3.95	3.97	3.99	4.01
35	1.48	1.49	1.49	1.50	1.51	94	3.98	4.00	4.02	4.03	4.05
36	1.52	1.53	1.53	1.54	1.55	95	4.02	4.04	4.06	4.08	4.09
37	1.56	1.57	1.58	1.58	1.59	96	4.06	4.08	4.10	4.12	4.14
38	1.61	1.61	1.62	1.63	1.63	97	4.11	4.12	4.14	4.16	4.18
39	1.65	1.66	1.66	1.67	1.68	98	4.15	4.17	4.19	4.20	4.22
40	1.69	1.70	1.71	1.71	1.72	99	4.19	4.21	4.23	4.25	4.27
41	1.73	1.74	1.75	1.76	1.76	100	4.23	4.25	4.27	4.29	4.31
42	1.78	1.78	1.79	1.80	1.81	200	8.47	8.51	8.55	8.59	8.63
43	1.82	1.83	1.83	1.84	1.85	300	12.71	12.77	12.83	12.88	12.94
44	1.86	1.87	1.88	1.89	1.89	400	16.95	17.03	17.10	17.18	17.26
45	1.90	1.91	1.92	1.93	1.94	500	21.19	21.28	21.38	21.47	21.57
46	1.94	1.95	1.96	1.97	1.98	600	25.43	25.54	25.66	25.77	25.89
47	1.99	2.00	2.01	2.01	2.02	700	29.66	29.80	29.93	30.07	30.20
48	2.03	2.04	2.05	2.06	2.07	800	33.90	34.06	34.21	34.36	34.52
49	2.07	2.08	2.09	2.10	2.11	900	38.14	38.31	38.49	38.66	38.83
50	2.11	2.12	2.13	2.14	2.15	1,000	42.38	42.57	42.76	42.95	43.15
51	2.16	2.17	2.18	2.19	2.20	2,000	84.76	85.15	85.53	85.91	86.30
52	2.20	2.21	2.22	2.23	2.24	3,000	127.15	127.72	128.30	128.87	129.45
53	2.24	2.25	2.26	2.27	2.28	4,000	169.53	170.30	171.06	171.83	172.60
54	2.28	2.29	2.30	2.31	2.33	5,000	211.91	212.87	213.83	214.79	215.75
55	2.33	2.34	2.35	2.36	2.37	6,000	254.30	255.45	256.60	257.75	258.90
56	2.37	2.38	2.39	2.40	2.41	7,000	296.68	298.02	299.37	300.71	302.05
57	2.41	2.42	2.43	2.44	2.45	8,000	339.06	340.60	342.13	343.67	345.20
58	2.45	2.46	2.48	2.49	2.50	9,000	381.45	383.17	384.90	386.63	388.35
59	2.50	2.51	2.52	2.53	2.54	10,000	423.83	425.75	427.67	429.58	431.50

10,000.

Interest at 7 per cent.—from 226 to 230 days. From \$1 to \$10,000.

Days Int.	Dolls. Princ'l					Days Int.	Dolls. Princ'l				
	226 Days Int.	227 Days Int.	228 Days Int.	229 Days Int.	230 Days Int.		226 Days Int.	227 Days Int.	228 Days Int.	229 Days Int.	230 Days Int.
1	04	04	04	04	04	60	2.60	2.61	2.62	2.63	2.64
2	08	08	08	08	08	61	2.64	2.65	2.66	2.67	2.69
3	13	13	13	13	13	62	2.68	2.69	2.71	2.72	2.73
4	17	17	17	17	17	63	2.73	2.74	2.75	2.76	2.77
5	21	21	21	21	22	64	2.77	2.78	2.79	2.81	2.82
6	26	26	26	26	26	65	2.81	2.82	2.84	2.85	2.86
7	30	30	30	30	30	66	2.86	2.87	2.88	2.89	2.91
8	34	34	34	35	35	67	2.90	2.91	2.92	2.94	2.95
9	39	39	39	39	39	68	2.94	2.96	2.97	2.98	2.99
10	43	43	43	43	44	69	2.99	3.00	3.01	3.03	3.04
11	47	47	48	48	48	70	3.03	3.04	3.06	3.07	3.08
12	52	52	52	52	52	71	3.07	3.09	3.10	3.11	3.13
13	56	56	56	57	57	72	3.12	3.13	3.14	3.16	3.17
14	60	60	61	61	61	73	3.16	3.17	3.19	3.20	3.22
15	65	65	65	65	66	74	3.20	3.22	3.23	3.24	3.26
16	69	69	69	70	70	75	3.25	3.28	3.28	3.29	3.30
17	73	73	74	74	74	76	3.29	3.30	3.32	3.33	3.35
18	78	78	78	79	79	77	3.33	3.35	3.36	3.38	3.39
19	82	82	83	83	83	78	3.38	3.39	3.41	3.42	3.44
20	86	87	87	87	88	79	3.42	3.43	3.45	3.46	3.48
21	91	91	91	92	92	80	3.46	3.48	3.49	3.51	3.52
22	95	95	96	96	97	81	3.51	3.52	3.54	3.55	3.57
23	99	1.00	1.00	1.01	1.01	82	3.55	3.56	3.58	3.60	3.61
24	1.04	1.04	1.04	1.05	1.05	83	3.59	3.61	3.62	3.64	3.66
25	1.08	1.08	1.09	1.09	1.10	84	3.64	3.65	3.67	3.68	3.70
26	1.12	1.13	1.13	1.14	1.14	85	3.68	3.70	3.71	3.73	3.74
27	1.17	1.17	1.18	1.18	1.19	86	3.72	3.74	3.76	3.77	3.79
28	1.21	1.21	1.22	1.22	1.23	87	3.77	3.78	3.80	3.82	3.83
29	1.25	1.26	1.26	1.27	1.27	88	3.81	3.83	3.84	3.86	3.88
30	1.30	1.30	1.31	1.31	1.32	89	3.85	3.87	3.89	3.90	3.92
31	1.34	1.34	1.35	1.36	1.36	90	3.90	3.91	3.93	3.95	3.96
32	1.38	1.39	1.39	1.40	1.41	91	3.94	3.96	3.97	3.99	4.01
33	1.43	1.43	1.44	1.44	1.45	92	3.98	4.00	4.02	4.04	4.05
34	1.47	1.48	1.48	1.49	1.49	93	4.03	4.04	4.06	4.08	4.10
35	1.51	1.52	1.53	1.53	1.54	94	4.07	4.09	4.11	4.12	4.14
36	1.56	1.56	1.57	1.58	1.58	95	4.11	4.13	4.15	4.17	4.19
37	1.60	1.61	1.61	1.62	1.63	96	4.16	4.17	4.19	4.21	4.23
38	1.64	1.65	1.66	1.66	1.67	97	4.20	4.22	4.24	4.26	4.27
39	1.69	1.69	1.70	1.71	1.72	98	4.24	4.26	4.28	4.30	4.32
40	1.73	1.74	1.74	1.75	1.76	99	4.29	4.30	4.32	4.34	4.36
41	1.77	1.78	1.79	1.80	1.80	100	4.33	4.35	4.37	4.39	4.41
42	1.82	1.82	1.83	1.84	1.85	200	8.66	8.70	8.74	8.78	8.82
43	1.86	1.87	1.88	1.88	1.89	300	13.00	13.06	13.11	13.17	13.23
44	1.90	1.91	1.92	1.93	1.94	400	17.33	17.41	17.49	17.56	17.64
45	1.95	1.95	1.96	1.97	1.98	500	21.67	21.76	21.86	21.95	22.05
46	1.99	2.00	2.01	2.02	2.02	600	26.00	26.12	26.23	26.35	26.46
47	2.03	2.04	2.05	2.06	2.07	700	30.34	30.47	30.60	30.74	30.87
48	2.08	2.08	2.09	2.10	2.11	800	34.67	34.82	34.98	35.13	35.28
49	2.12	2.13	2.14	2.15	2.16	900	39.00	39.18	39.35	39.52	39.69
50	2.16	2.17	2.18	2.19	2.20	1,000	43.34	43.53	43.72	43.91	44.11
51	2.31	2.22	2.23	2.23	2.24	2,000	86.68	87.06	87.45	87.83	88.21
52	2.25	2.26	2.27	2.28	2.29	3,000	130.02	130.60	131.17	131.75	132.32
53	2.29	2.30	2.31	2.32	2.33	4,000	173.37	174.13	174.90	175.67	176.43
54	2.34	2.35	2.36	2.37	2.38	5,000	216.71	217.67	218.63	219.58	220.54
55	2.38	2.39	2.40	2.41	2.42	6,000	260.05	261.20	262.35	263.50	264.65
56	2.42	2.43	2.44	2.45	2.47	7,000	303.39	304.74	306.08	307.42	308.76
57	2.47	2.48	2.49	2.50	2.51	8,000	346.74	348.27	349.80	351.34	352.87
58	2.51	2.52	2.53	2.54	2.55	9,000	390.08	391.80	393.52	395.26	396.98
59	2.55	2.56	2.57	2.59	2.60	10,000	433.42	435.34	437.26	439.17	441.09

Interest at 7 per cent.,—from 231 to 235 days. From \$1 to \$10,000.

Dolla. Princl.	231	232	233	234	235	Dolla. Princl.	231	232	233	234	235
	Days Int.	Days Int.	Days Int.	Days Int.	Days Int.		Days Int.	Days Int.	Days Int.	Days Int.	Days Int.
	\$ c.	\$ c.	\$ c.	\$ c.	\$ c.		\$ c.	\$ c.	\$ c.	\$ c.	\$ c.
1	04	04	04	04	04	60	2.65	2.60	2.68	2.69	2.70
2	08	08	08	08	09	61	2.70	2.71	2.72	2.73	2.74
3	13	13	13	13	13	62	2.74	2.75	2.77	2.78	2.79
4	17	17	17	17	18	63	2.79	2.80	2.81	2.82	2.83
5	22	22	22	22	22	64	2.83	2.84	2.85	2.87	2.88
6	26	26	26	26	27	65	2.87	2.89	2.90	2.91	2.92
7	31	31	31	31	31	66	2.92	2.93	2.94	2.96	2.97
8	35	35	35	35	36	67	2.96	2.98	2.99	3.00	3.01
9	39	40	40	40	40	68	3.01	3.02	3.03	3.03	3.06
10	44	44	44	44	45	69	3.05	3.07	3.08	3.09	3.10
11	48	48	49	49	49	70	3.10	3.11	3.12	3.14	3.15
12	53	53	53	53	54	71	3.14	3.15	3.17	3.18	3.19
13	57	57	58	58	58	72	3.18	3.20	3.21	3.23	3.24
14	62	62	62	62	63	73	3.23	3.24	3.26	3.27	3.29
15	66	66	67	67	67	74	3.27	3.29	3.30	3.32	3.33
16	70	71	71	71	72	75	3.32	3.33	3.35	3.36	3.38
17	75	75	75	76	76	76	3.36	3.38	3.39	3.41	3.42
18	79	80	80	80	81	77	3.41	3.42	3.44	3.45	3.47
19	84	84	84	85	85	78	3.45	3.47	3.48	3.50	3.51
20	88	88	89	89	90	79	3.49	3.51	3.53	3.54	3.56
21	93	93	93	94	94	80	3.54	3.55	3.57	3.59	3.60
22	97	97	98	98	99	81	3.58	3.60	3.61	3.63	3.65
23	1.01	1.02	1.02	1.03	1.03	82	3.63	3.64	3.66	3.67	3.69
24	1.06	1.06	1.07	1.07	1.08	83	3.67	3.69	3.70	3.72	3.74
25	1.10	1.11	1.11	1.12	1.12	84	3.72	3.73	3.75	3.76	3.78
26	1.15	1.15	1.16	1.16	1.17	85	3.76	3.78	3.79	3.81	3.83
27	1.19	1.20	1.20	1.21	1.21	86	3.80	3.82	3.84	3.85	3.87
28	1.24	1.24	1.25	1.25	1.26	87	3.85	3.87	3.88	3.90	3.92
29	1.28	1.29	1.29	1.30	1.30	88	3.89	3.91	3.93	3.94	3.96
30	1.32	1.33	1.34	1.34	1.35	89	3.94	3.95	3.97	3.99	4.01
31	1.37	1.37	1.38	1.39	1.39	90	3.98	4.00	4.02	4.03	4.05
32	1.41	1.42	1.42	1.43	1.44	91	4.03	4.04	4.06	4.08	4.10
33	1.46	1.46	1.47	1.48	1.48	92	4.07	4.09	4.11	4.12	4.14
34	1.50	1.51	1.51	1.52	1.53	93	4.12	4.13	4.15	4.17	4.19
35	1.55	1.55	1.56	1.57	1.57	94	4.16	4.18	4.20	4.21	4.23
36	1.59	1.60	1.60	1.61	1.62	95	4.20	4.22	4.24	4.26	4.28
37	1.63	1.64	1.65	1.66	1.66	96	4.25	4.27	4.28	4.30	4.32
38	1.68	1.69	1.69	1.70	1.71	97	4.29	4.31	4.33	4.35	4.37
39	1.72	1.73	1.74	1.75	1.75	98	4.34	4.36	4.37	4.39	4.41
40	1.77	1.77	1.78	1.79	1.80	99	4.38	4.40	4.42	4.44	4.46
41	1.81	1.82	1.83	1.83	1.84	100	4.43	4.44	4.46	4.48	4.50
42	1.86	1.86	1.87	1.88	1.89	200	8.86	8.89	8.93	8.97	9.01
43	1.90	1.91	1.92	1.92	1.93	300	13.29	13.34	13.40	13.46	13.52
44	1.94	1.95	1.96	1.97	1.98	400	17.72	17.79	17.87	17.95	18.02
45	1.99	2.00	2.01	2.01	2.02	500	22.15	22.24	22.34	22.43	22.53
46	2.03	2.04	2.05	2.06	2.07	600	26.58	26.69	26.81	26.92	27.04
47	2.08	2.09	2.10	2.10	2.11	700	31.01	31.14	31.27	31.41	31.54
48	2.12	2.13	2.14	2.15	2.16	800	35.44	35.59	35.74	35.90	36.05
49	2.17	2.18	2.18	2.19	2.20	900	39.87	40.04	40.21	40.38	40.56
50	2.21	2.22	2.23	2.24	2.25	1,000	44.30	44.49	44.68	44.87	45.06
51	2.25	2.26	2.27	2.28	2.29	2,000	88.60	88.98	89.37	89.75	90.13
52	2.30	2.31	2.32	2.33	2.34	3,000	132.90	133.47	134.05	134.63	135.20
53	2.34	2.35	2.36	2.37	2.38	4,000	177.20	177.97	178.74	179.50	180.27
54	2.39	2.40	2.41	2.42	2.43	5,000	221.50	222.46	223.42	224.38	225.34
55	2.43	2.44	2.45	2.46	2.47	6,000	265.80	266.95	268.11	269.26	270.41
56	2.48	2.49	2.50	2.51	2.52	7,000	310.11	311.45	312.79	314.13	315.47
57	2.52	2.53	2.54	2.55	2.56	8,000	354.41	355.94	357.47	359.01	360.54
58	2.56	2.58	2.59	2.60	2.61	9,000	398.71	400.43	402.16	403.89	405.61
59	2.61	2.62	2.63	2.64	2.65	10,000	443.01	444.93	446.84	448.76	450.68

\$10,000.

Interest at 7 per cent.,—from 236 to 240 days. From \$1 to \$10,000.

235		236		237		238		239		240			
Days	Int.	Days	Int.	Days	Int.	Days	Int.	Days	Int.	Days	Int.		
Dolls. Princ'l		Dolls. Princ'l		Dolls. Princ'l		Dolls. Princ'l		Dolls. Princ'l		Dolls. Princ'l			
\$ c.	\$ c.	\$ c.	\$ c.	\$ c.	\$ c.	\$ c.	\$ c.	\$ c.	\$ c.	\$ c.	\$ c.		
2.69	2.70	1	04	04	04	04	04	60	2.71	2.72	2.73	2.75	2.76
2.73	2.74	2	09	09	09	09	09	61	2.76	2.77	2.78	2.79	2.80
2.78	2.79	3	13	13	13	13	13	62	2.80	2.81	2.82	2.84	2.85
2.82	2.83	4	18	18	18	18	18	63	2.85	2.86	2.87	2.88	2.89
2.87	2.88	5	22	22	22	22	23	64	2.89	2.90	2.92	2.93	2.94
2.91	2.92	6	27	27	27	27	27	65	2.94	2.95	2.96	2.97	2.99
2.96	2.97	7	31	31	31	32	32	66	2.98	2.99	3.01	3.02	3.03
3.00	3.01	8	36	36	36	36	36	67	3.03	3.04	3.05	3.07	3.08
3.05	3.06	9	40	40	41	41	41	68	3.07	3.09	3.10	3.11	3.12
3.09	3.10	10	45	45	45	45	46	69	3.12	3.13	3.14	3.16	3.17
3.14	3.15	11	49	49	50	50	50	70	3.16	3.18	3.19	3.20	3.22
3.18	3.19	12	54	54	54	55	55	71	3.21	3.22	3.24	3.25	3.26
3.23	3.24	13	58	59	59	59	59	72	3.25	3.27	3.28	3.30	3.31
3.27	3.29	14	63	63	63	64	64	73	3.30	3.31	3.33	3.34	3.36
3.32	3.33	15	67	68	68	68	69	74	3.34	3.36	3.37	3.39	3.40
3.36	3.38	16	72	72	73	73	73	75	3.39	3.40	3.42	3.43	3.45
3.41	3.42	17	76	77	77	77	78	76	3.43	3.45	3.46	3.48	3.49
3.45	3.47	18	81	81	82	82	82	77	3.48	3.49	3.51	3.52	3.54
3.50	3.51	19	85	86	86	87	87	78	3.53	3.54	3.56	3.57	3.59
3.54	3.56	20	90	90	91	91	92	79	3.57	3.59	3.60	3.62	3.63
3.59	3.60	21	95	95	95	96	96	80	3.62	3.63	3.65	3.66	3.68
3.63	3.65	22	99	99	1.00	1.00	1.01	81	3.66	3.68	3.69	3.71	3.72
3.67	3.69	23	1.04	1.04	1.04	1.05	1.05	82	3.71	3.72	3.74	3.75	3.77
3.72	3.74	24	1.08	1.09	1.09	1.10	1.10	83	3.75	3.77	3.78	3.80	3.82
3.76	3.78	25	1.13	1.13	1.14	1.14	1.15	84	3.80	3.81	3.83	3.85	3.86
3.81	3.83	26	1.17	1.18	1.18	1.19	1.19	85	3.84	3.86	3.87	3.89	3.91
3.85	3.87	27	1.22	1.22	1.23	1.23	1.24	86	3.89	3.90	3.92	3.94	3.95
3.90	3.92	28	1.26	1.27	1.27	1.28	1.28	87	3.93	3.95	3.97	3.98	4.00
3.94	3.96	29	1.31	1.31	1.32	1.32	1.33	88	3.98	3.99	4.01	4.03	4.05
3.99	4.01	30	1.35	1.36	1.36	1.37	1.38	89	4.02	4.04	4.06	4.07	4.09
4.03	4.05	31	1.40	1.40	1.41	1.42	1.42	90	4.07	4.09	4.10	4.12	4.14
4.08	4.10	32	1.44	1.45	1.46	1.46	1.47	91	4.11	4.13	4.15	4.17	4.18
4.12	4.14	33	1.49	1.49	1.50	1.51	1.51	92	4.16	4.18	4.19	4.21	4.23
4.17	4.19	34	1.53	1.54	1.55	1.55	1.56	93	4.20	4.22	4.24	4.26	4.28
4.21	4.23	35	1.58	1.59	1.59	1.60	1.61	94	4.25	4.27	4.29	4.30	4.32
4.26	4.28	36	1.62	1.63	1.64	1.65	1.65	95	4.29	4.31	4.33	4.35	4.37
4.30	4.32	37	1.67	1.68	1.68	1.69	1.70	96	4.34	4.36	4.38	4.40	4.41
4.35	4.37	38	1.71	1.72	1.73	1.74	1.74	97	4.39	4.40	4.42	4.44	4.46
4.39	4.41	39	1.76	1.77	1.78	1.78	1.79	98	4.43	4.45	4.47	4.49	4.51
4.44	4.46	40	1.81	1.81	1.82	1.83	1.84	99	4.48	4.49	4.51	4.53	4.55
4.48	4.50	41	1.85	1.86	1.87	1.87	1.88	100	4.52	4.54	4.56	4.58	4.60
8.97	9.01	42	1.90	1.90	1.91	1.92	1.93	200	9.05	9.09	9.12	9.16	9.20
3.46	13.52	43	1.94	1.95	1.96	1.97	1.97	300	13.57	13.63	13.69	13.75	13.80
7.95	18.02	44	1.99	1.99	2.00	2.01	2.02	400	18.10	18.18	18.25	18.33	18.41
2.43	22.53	45	2.03	2.04	2.05	2.06	2.07	500	22.63	22.72	22.82	22.91	23.01
6.92	27.04	46	2.08	2.09	2.09	2.10	2.11	600	27.15	27.27	27.38	27.50	27.61
1.41	31.54	47	2.12	2.13	2.14	2.15	2.16	700	31.68	31.81	31.95	32.08	32.21
5.90	36.05	47	2.17	2.18	2.19	2.20	2.20	800	36.20	36.36	36.51	36.66	36.82
0.38	40.56	49	2.21	2.22	2.23	2.24	2.25	900	40.73	40.90	41.07	41.25	41.42
4.87	45.06	50	2.26	2.27	2.28	2.29	2.30	1,000	45.26	45.45	45.64	45.83	46.02
0.75	90.13	51	2.30	2.31	2.32	2.33	2.34	2,000	90.52	90.90	91.28	91.67	92.05
4.63	135.20	52	2.35	2.36	2.37	2.38	2.39	3,000	135.78	136.35	136.93	137.50	138.08
0.50	180.27	53	2.39	2.40	2.41	2.42	2.43	4,000	181.04	181.80	182.57	183.34	184.11
4.38	225.34	54	2.44	2.45	2.46	2.47	2.48	5,000	226.30	227.26	228.21	229.17	230.13
0.26	270.41	55	2.48	2.49	2.51	2.52	2.53	6,000	271.56	272.71	273.86	275.01	276.16
1.13	315.47	56	2.53	2.54	2.55	2.56	2.57	7,000	316.82	318.16	319.50	320.84	322.19
0.01	360.54	57	2.57	2.59	2.60	2.61	2.62	8,000	362.08	363.61	365.15	366.68	368.21
3.89	405.61	58	2.62	2.63	2.64	2.65	2.66	9,000	407.34	409.06	410.79	412.52	414.24
0.76	450.68	59	2.67	2.68	2.69	2.70	2.71	10,000	452.60	454.52	456.43	458.35	460.27

Interest at 7 per cent.,—from 241 to 245 days. From \$1 to \$10,000.

Dolla. Princ'l	241	242	243	244	245	Dolla. Princ'l	241	242	243	244	245
	Days Int.	Days Int.	Days Int.	Days Int.	Days Int.		Days Int.	Days Int.	Days Int.	Days Int.	Days Int.
	\$ c.	\$ c.	\$ c.	\$ c.	\$ c.		\$ c.	\$ c.	\$ c.	\$ c.	\$ c.
1	04	04	04	04	04	60	2.77	2.78	2.79	2.80	2.81
2	09	09	09	09	09	61	2.81	2.83	2.84	2.85	2.86
3	13	13	13	14	14	62	2.86	2.87	2.88	2.90	2.91
4	18	18	18	18	18	63	2.91	2.92	2.93	2.94	2.96
5	23	23	23	23	23	64	2.95	2.97	2.98	2.99	3.00
6	27	27	27	28	28	65	3.00	3.01	3.02	3.04	3.05
7	32	32	32	32	32	66	3.05	3.06	3.07	3.08	3.10
8	36	37	37	37	37	67	3.09	3.10	3.12	3.13	3.14
9	41	41	41	42	42	68	3.14	3.15	3.16	3.18	3.19
10	46	46	46	46	46	69	3.18	3.20	3.21	3.22	3.24
11	50	51	51	51	51	70	3.23	3.24	3.26	3.27	3.28
12	55	55	55	56	56	71	3.28	3.29	3.30	3.32	3.33
13	60	60	60	60	61	72	3.32	3.34	3.35	3.36	3.38
14	64	64	65	65	65	73	3.37	3.38	3.40	3.41	3.43
15	69	69	69	70	70	74	3.42	3.43	3.44	3.46	3.47
16	73	74	74	74	75	75	3.46	3.48	3.49	3.50	3.52
17	78	78	79	79	79	76	3.51	3.52	3.54	3.55	3.57
18	83	83	83	84	84	77	3.55	3.57	3.58	3.60	3.61
19	88	88	88	88	89	78	3.60	3.62	3.63	3.64	3.66
20	92	92	93	93	93	79	3.65	3.66	3.68	3.69	3.71
21	97	97	97	98	98	80	3.69	3.71	3.72	3.74	3.75
22	1.01	1.02	1.02	1.02	1.03	81	3.74	3.75	3.77	3.79	3.80
23	1.06	1.06	1.07	1.07	1.08	82	3.78	3.80	3.82	3.83	3.85
24	1.10	1.11	1.11	1.12	1.12	83	3.83	3.85	3.86	3.88	3.89
25	1.15	1.16	1.16	1.16	1.17	84	3.88	3.89	3.91	3.93	3.94
26	1.20	1.20	1.21	1.21	1.22	85	3.92	3.94	3.96	3.97	3.99
27	1.24	1.25	1.25	1.26	1.26	86	3.97	3.99	4.00	4.02	4.04
28	1.29	1.29	1.30	1.31	1.31	87	4.02	4.03	4.05	4.07	4.08
29	1.34	1.34	1.35	1.35	1.36	88	4.06	4.08	4.10	4.11	4.13
30	1.38	1.39	1.39	1.40	1.40	89	4.11	4.13	4.14	4.16	4.18
31	1.43	1.43	1.44	1.45	1.45	90	4.15	4.17	4.19	4.21	4.22
32	1.47	1.48	1.49	1.49	1.50	91	4.20	4.22	4.24	4.25	4.27
33	1.52	1.53	1.53	1.54	1.55	92	4.25	4.26	4.28	4.30	4.32
34	1.57	1.57	1.58	1.59	1.59	93	4.29	4.31	4.33	4.35	4.36
35	1.61	1.62	1.63	1.63	1.64	94	4.34	4.36	4.38	4.39	4.41
36	1.66	1.67	1.67	1.68	1.69	95	4.39	4.40	4.42	4.44	4.46
37	1.71	1.71	1.72	1.73	1.73	96	4.43	4.45	4.47	4.49	4.51
38	1.75	1.76	1.77	1.77	1.78	97	4.48	4.50	4.52	4.53	4.55
39	1.80	1.81	1.81	1.82	1.83	98	4.52	4.54	4.56	4.58	4.60
40	1.84	1.85	1.86	1.87	1.87	99	4.57	4.59	4.61	4.63	4.65
41	1.89	1.90	1.91	1.91	1.92	100	4.62	4.64	4.66	4.67	4.69
42	1.94	1.94	1.95	1.96	1.97	200	9.24	9.28	9.32	9.35	9.39
43	1.98	1.99	2.00	2.01	2.02	300	13.86	13.92	13.98	14.03	14.09
44	2.03	2.04	2.05	2.05	2.06	400	18.48	18.56	18.64	18.71	18.79
45	2.07	2.08	2.09	2.10	2.11	500	23.11	23.20	23.30	23.39	23.49
46	2.12	2.13	2.14	2.15	2.16	600	27.73	27.84	27.96	28.07	28.19
47	2.17	2.18	2.19	2.19	2.20	700	32.35	32.48	32.62	32.75	32.89
48	2.21	2.22	2.23	2.24	2.25	800	36.97	37.12	37.28	37.43	37.58
49	2.26	2.27	2.28	2.29	2.30	900	41.59	41.77	41.94	42.11	42.28
50	2.31	2.32	2.33	2.33	2.34	1,000	46.21	46.41	46.60	46.79	46.98
51	2.35	2.36	2.37	2.38	2.39	2,000	92.43	92.82	93.20	93.58	93.97
52	2.40	2.41	2.42	2.43	2.44	3,000	138.65	139.23	139.80	140.38	140.95
53	2.44	2.45	2.46	2.48	2.49	4,000	184.87	185.64	186.41	187.17	187.94
54	2.49	2.50	2.51	2.52	2.53	5,000	231.09	232.05	233.01	233.97	234.93
55	2.54	2.55	2.56	2.57	2.58	6,000	277.31	278.46	279.61	280.76	281.91
56	2.58	2.59	2.60	2.62	2.63	7,000	323.53	324.87	326.21	327.56	328.90
57	2.63	2.64	2.65	2.66	2.67	8,000	369.75	371.28	372.82	374.35	375.89
58	2.68	2.69	2.70	2.71	2.72	9,000	415.97	417.69	419.42	421.15	422.87
59	2.72	2.73	2.74	2.76	2.77	10,000	462.19	464.11	466.02	467.94	469.86

Interest at 7 per cent.,—from 251 to 255 days. From \$1 to \$10,000.

Dolls. Princl.	251	252	253	254	255	Dolls. Princl.	251	252	253	254	255
	Days Int.	Days Int.	Days Int.	Days Int.	Days Int.		Days Int.	Days Int.	Days Int.	Days Int.	Days Int.
	\$ c.	\$ c.	\$ c.	\$ c.	\$ c.		\$ c.	\$ c.	\$ c.	\$ c.	\$ c.
1	04	04	04	04	04	60	2.88	2.89	2.91	2.92	2.93
2	09	09	09	09	09	61	2.93	2.94	2.95	2.97	2.98
3	14	14	14	14	14	62	2.98	2.99	3.00	3.02	3.03
4	19	19	19	19	19	63	3.03	3.04	3.05	3.06	3.08
5	24	24	24	24	24	64	3.08	3.09	3.10	3.11	3.12
6	28	28	29	29	29	65	3.12	3.14	3.15	3.16	3.17
7	33	33	33	34	34	66	3.17	3.18	3.20	3.21	3.22
8	38	38	38	38	39	67	3.22	3.23	3.25	3.26	3.27
9	43	43	43	43	44	68	3.27	3.28	3.29	3.31	3.32
10	48	48	48	48	48	69	3.32	3.33	3.34	3.36	3.37
11	52	53	53	53	53	70	3.36	3.38	3.39	3.40	3.42
12	57	57	58	58	58	71	3.41	3.43	3.44	3.45	3.47
13	62	62	63	63	63	72	3.46	3.47	3.49	3.50	3.52
14	67	67	67	68	68	73	3.51	3.52	3.54	3.55	3.57
15	72	72	72	73	73	74	3.56	3.57	3.59	3.60	3.61
16	77	77	77	77	78	75	3.61	3.62	3.63	3.65	3.66
17	81	82	82	82	83	76	3.65	3.67	3.68	3.70	3.71
18	86	86	87	87	88	77	3.70	3.72	3.73	3.75	3.77
19	91	91	92	92	92	78	3.75	3.76	3.78	3.79	3.81
20	96	96	97	97	97	79	3.80	3.81	3.83	3.84	3.86
21	1.01	1.01	1.01	1.02	1.02	80	3.85	3.86	3.88	3.89	3.91
22	1.05	1.06	1.06	1.07	1.07	81	3.89	3.91	3.93	3.94	3.96
23	1.10	1.11	1.11	1.12	1.12	82	3.94	3.96	3.97	3.99	4.01
24	1.15	1.15	1.16	1.16	1.17	83	3.99	4.01	4.02	4.04	4.05
25	1.20	1.20	1.21	1.21	1.22	84	4.04	4.05	4.07	4.09	4.10
26	1.25	1.25	1.26	1.26	1.27	85	4.09	4.10	4.12	4.14	4.15
27	1.29	1.30	1.31	1.31	1.32	86	4.13	4.15	4.17	4.18	4.20
28	1.34	1.35	1.35	1.36	1.36	87	4.18	4.20	4.22	4.23	4.25
29	1.39	1.40	1.40	1.41	1.41	88	4.23	4.25	4.26	4.28	4.30
30	1.44	1.44	1.45	1.46	1.46	89	4.28	4.30	4.31	4.33	4.35
31	1.49	1.49	1.50	1.51	1.51	90	4.33	4.34	4.36	4.38	4.40
32	1.54	1.54	1.55	1.55	1.56	91	4.38	4.39	4.41	4.43	4.45
33	1.58	1.59	1.60	1.60	1.61	92	4.42	4.44	4.46	4.48	4.49
34	1.63	1.64	1.64	1.65	1.66	93	4.47	4.49	4.51	4.53	4.54
35	1.68	1.69	1.69	1.70	1.71	94	4.52	4.54	4.56	4.57	4.59
36	1.73	1.73	1.74	1.75	1.76	95	4.57	4.59	4.60	4.62	4.64
37	1.78	1.78	1.79	1.80	1.80	96	4.62	4.63	4.65	4.67	4.69
38	1.82	1.83	1.84	1.85	1.85	97	4.66	4.68	4.70	4.72	4.74
39	1.87	1.88	1.89	1.89	1.90	98	4.71	4.73	4.75	4.77	4.79
40	1.92	1.93	1.94	1.94	1.95	99	4.76	4.78	4.80	4.82	4.84
41	1.97	1.98	1.98	1.99	2.00	100	4.81	4.83	4.85	4.87	4.89
42	2.02	2.02	2.03	2.04	2.05	200	9.62	9.66	9.70	9.74	9.78
43	2.06	2.07	2.08	2.09	2.10	300	14.44	14.49	14.55	14.61	14.67
44	2.11	2.12	2.13	2.14	2.15	400	19.25	19.33	19.40	19.48	19.56
45	2.16	2.17	2.18	2.19	2.20	500	24.06	24.16	24.26	24.35	24.45
46	2.21	2.22	2.23	2.24	2.24	600	28.88	28.99	29.11	29.22	29.34
47	2.26	2.27	2.28	2.28	2.29	700	33.69	33.83	33.96	34.09	34.23
48	2.31	2.31	2.32	2.33	2.34	800	38.51	38.66	38.81	38.97	39.12
49	2.35	2.35	2.37	2.38	2.39	900	43.32	43.49	43.66	43.84	44.01
50	2.40	2.41	2.42	2.43	2.44	1,000	48.13	48.32	48.52	48.71	48.90
51	2.45	2.46	2.47	2.48	2.49	2,000	96.27	96.65	97.04	97.42	97.80
52	2.50	2.51	2.52	2.53	2.54	3,000	144.41	144.98	145.56	146.13	146.71
53	2.55	2.56	2.57	2.58	2.59	4,000	192.54	193.31	194.08	194.84	195.61
54	2.59	2.60	2.62	2.63	2.64	5,000	240.68	241.64	242.60	243.56	244.52
55	2.64	2.65	2.66	2.67	2.68	6,000	288.82	289.97	291.12	292.27	293.42
56	2.69	2.70	2.71	2.72	2.73	7,000	336.95	338.30	339.64	340.98	342.32
57	2.74	2.75	2.76	2.77	2.78	8,000	385.09	386.63	388.16	389.69	391.23
58	2.79	2.80	2.81	2.82	2.83	9,000	433.23	434.95	436.68	438.41	440.13
59	2.84	2.85	2.86	2.87	2.88	10,000	481.37	483.28	485.20	487.12	489.04

\$10,000.

Interest at 7 per cent.,—from 256 to 260 days. From \$1 to \$10,000.

254 Days Int.		255 Days Int.		256 Days Int.		257 Days Int.		258 Days Int.		259 Days Int.		260 Days Int.	
Dolls.	Princl.	Dolls.	Princl.	Dolls.	Princl.	Dolls.	Princl.	Dolls.	Princl.	Dolls.	Princl.	Dolls.	Princl.
c.	\$	c.	\$	c.	\$	c.	\$	c.	\$	c.	\$	c.	\$
2.92	2.93	1	04	04	04	04	04	60	2.94	2.95	2.96	2.98	2.99
2.97	2.98	2	09	09	09	09	09	61	2.99	3.00	3.01	3.02	3.04
3.02	3.03	3	14	14	14	14	14	62	3.04	3.05	3.06	3.07	3.09
3.06	3.08	4	19	19	19	19	19	63	3.09	3.10	3.11	3.12	3.14
3.11	3.12	5	24	24	24	24	24	64	3.14	3.15	3.16	3.17	3.19
3.16	3.17	6	29	29	29	29	29	65	3.19	3.20	3.21	3.22	3.24
3.21	3.22	7	34	34	34	34	34	66	3.24	3.25	3.26	3.27	3.29
3.26	3.27	8	39	39	39	39	39	67	3.28	3.30	3.31	3.32	3.34
3.31	3.32	9	44	44	44	44	44	68	3.33	3.35	3.36	3.37	3.39
3.36	3.37	10	49	49	49	49	49	69	3.38	3.40	3.41	3.42	3.44
3.40	3.42	11	54	54	54	54	54	70	3.43	3.45	3.46	3.47	3.49
3.45	3.47	12	58	59	59	59	59	71	3.48	3.49	3.51	3.52	3.54
3.50	3.52	13	63	64	64	64	64	72	3.53	3.54	3.56	3.57	3.59
3.55	3.57	14	68	69	69	69	69	73	3.58	3.59	3.61	3.62	3.64
3.60	3.61	15	73	73	74	74	74	74	3.63	3.64	3.66	3.67	3.68
3.65	3.66	16	78	78	79	79	79	75	3.68	3.69	3.71	3.72	3.73
3.70	3.71	17	83	83	84	84	84	76	3.73	3.74	3.76	3.77	3.78
3.75	3.77	18	88	88	89	89	89	77	3.78	3.79	3.80	3.82	3.83
3.79	3.81	19	93	93	94	94	94	78	3.82	3.84	3.85	3.87	3.88
3.84	3.86	20	98	98	99	99	99	79	3.87	3.89	3.90	3.92	3.93
3.89	3.91	21	1.03	1.03	1.03	1.04	1.04	80	3.92	3.94	3.95	3.97	3.98
3.94	3.96	22	1.08	1.08	1.08	1.09	1.09	81	3.97	3.99	4.00	4.02	4.03
3.99	4.01	23	1.12	1.13	1.13	1.14	1.14	82	4.02	4.04	4.05	4.07	4.08
4.04	4.05	24	1.17	1.18	1.18	1.19	1.19	83	4.07	4.09	4.10	4.12	4.13
4.09	4.10	25	1.22	1.23	1.23	1.24	1.24	84	4.12	4.14	4.15	4.17	4.18
4.14	4.15	26	1.27	1.28	1.28	1.29	1.29	85	4.17	4.18	4.20	4.22	4.23
4.18	4.20	27	1.32	1.33	1.33	1.34	1.34	86	4.22	4.23	4.25	4.27	4.28
4.23	4.25	28	1.37	1.38	1.38	1.39	1.39	87	4.27	4.28	4.30	4.32	4.33
4.28	4.30	29	1.42	1.42	1.43	1.44	1.44	88	4.32	4.33	4.35	4.37	4.38
4.33	4.35	30	1.47	1.47	1.48	1.49	1.49	89	4.36	4.38	4.40	4.42	4.43
4.38	4.40	31	1.52	1.52	1.53	1.54	1.54	90	4.41	4.43	4.45	4.47	4.48
4.43	4.45	32	1.57	1.57	1.58	1.58	1.59	91	4.46	4.48	4.50	4.52	4.53
4.48	4.49	33	1.62	1.62	1.63	1.64	1.64	92	4.51	4.53	4.55	4.56	4.58
4.53	4.54	34	1.66	1.67	1.68	1.68	1.69	93	4.56	4.58	4.60	4.61	4.63
4.57	4.59	35	1.71	1.72	1.73	1.73	1.74	94	4.61	4.63	4.65	4.66	4.68
4.62	4.64	36	1.76	1.77	1.78	1.78	1.79	95	4.66	4.68	4.70	4.71	4.73
4.67	4.69	37	1.81	1.82	1.83	1.83	1.84	96	4.71	4.73	4.75	4.76	4.78
4.72	4.74	38	1.86	1.87	1.88	1.88	1.89	97	4.76	4.78	4.79	4.81	4.83
4.77	4.79	39	1.91	1.92	1.92	1.93	1.94	98	4.81	4.83	4.84	4.86	4.88
4.82	4.84	40	1.96	1.97	1.97	1.98	1.99	99	4.86	4.87	4.89	4.91	4.93
4.87	4.89	41	2.01	2.02	2.02	2.03	2.04	100	4.90	4.92	4.94	4.96	4.98
9.74	9.78	42	2.06	2.07	2.07	2.08	2.09	200	9.81	9.85	9.89	9.93	9.97
14.61	14.67	43	2.11	2.11	2.12	2.13	2.14	300	14.72	14.78	14.84	14.90	14.95
19.48	19.56	44	2.16	2.16	2.17	2.18	2.19	400	19.63	19.71	19.79	19.86	19.94
24.36	24.45	45	2.20	2.21	2.22	2.23	2.24	500	24.54	24.64	24.74	24.83	24.93
29.22	29.34	46	2.25	2.26	2.27	2.28	2.29	600	29.45	29.57	29.68	29.80	29.91
34.09	34.23	47	2.30	2.31	2.32	2.33	2.34	700	34.36	34.50	34.63	34.77	34.90
38.97	39.12	48	2.35	2.36	2.37	2.38	2.39	800	39.27	39.43	39.58	39.73	39.89
43.84	44.01	49	2.40	2.41	2.42	2.43	2.44	900	44.18	44.35	44.53	44.70	44.87
48.71	48.90	50	2.45	2.46	2.47	2.48	2.49	1,000	49.09	49.28	49.47	49.67	49.86
97.42	97.80	51	2.50	2.51	2.52	2.53	2.54	2,000	98.19	98.57	98.95	99.34	99.72
46.13	46.71	52	2.55	2.56	2.57	2.58	2.59	3,000	147.28	147.86	148.43	149.01	149.58
94.84	95.61	53	2.60	2.61	2.62	2.63	2.64	4,000	196.38	197.15	197.91	198.68	199.45
43.56	44.52	54	2.65	2.66	2.67	2.68	2.69	5,000	245.47	246.43	247.39	248.35	249.31
92.27	93.42	55	2.70	2.71	2.72	2.73	2.74	6,000	294.57	295.72	296.87	298.02	299.17
40.98	42.32	56	2.75	2.76	2.77	2.78	2.79	7,000	343.67	345.01	346.35	347.69	349.04
89.69	89.123	57	2.79	2.80	2.82	2.83	2.84	8,000	392.76	394.30	395.83	397.37	398.90
38.41	40.13	58	2.84	2.85	2.86	2.88	2.89	9,000	441.86	443.58	445.31	447.04	448.76
87.12	489.04	59	2.89	2.90	2.91	2.93	2.94	10,000	490.95	492.87	494.79	496.71	498.63

Interest at 7 per cent.,—from 261 to 265 days. From \$1 to \$10,000.

Dolls. Princ ^l	261	262	263	264	265	Dolls. Princ ^l	261	262	263	264	265
	Days	Days	Days	Days	Days		Days	Days	Days	Days	Days
	Int.	Int.	Int.	Int.	Int.		Int.	Int.	Int.	Int.	Int.
	\$ c.	\$ c.	\$ c.	\$ c.	\$ c.		\$ c.	\$ c.	\$ c.	\$ c.	\$ c.
1	05	05	05	05	05	60	3.00	3.01	3.02	3.03	3.04
2	10	10	10	10	10	61	3.05	3.06	3.07	3.08	3.10
3	15	15	15	15	15	62	3.10	3.11	3.12	3.13	3.15
4	20	20	20	20	20	63	3.15	3.16	3.17	3.18	3.20
5	25	25	25	25	25	64	3.20	3.21	3.22	3.24	3.25
6	30	30	30	30	30	65	3.25	3.26	3.27	3.29	3.30
7	35	35	35	35	35	66	3.30	3.31	3.32	3.34	3.35
8	40	40	40	40	40	67	3.35	3.36	3.37	3.39	3.40
9	45	45	45	45	45	68	3.40	3.41	3.42	3.44	3.45
10	50	50	50	50	50	69	3.45	3.46	3.48	3.49	3.50
11	55	55	55	55	55	70	3.50	3.51	3.53	3.54	3.55
12	60	60	60	60	60	71	3.55	3.56	3.58	3.59	3.60
13	65	65	65	65	66	72	3.60	3.61	3.63	3.64	3.65
14	70	70	70	70	71	73	3.65	3.66	3.68	3.69	3.71
15	75	75	75	75	76	74	3.70	3.71	3.73	3.74	3.76
16	80	80	80	81	81	75	3.75	3.76	3.78	3.79	3.81
17	85	85	85	86	86	76	3.80	3.81	3.83	3.84	3.86
18	90	90	90	91	91	77	3.85	3.86	3.88	3.89	3.91
19	95	95	95	96	96	78	3.90	3.91	3.93	3.94	3.96
20	1.00	1.00	1.00	1.01	1.01	79	3.95	3.96	3.98	3.99	4.01
21	1.05	1.05	1.05	1.06	1.06	80	4.00	4.01	4.03	4.05	4.06
22	1.10	1.10	1.10	1.11	1.11	81	4.05	4.06	4.08	4.10	4.11
23	1.15	1.15	1.16	1.16	1.16	82	4.10	4.12	4.13	4.15	4.16
24	1.20	1.20	1.21	1.21	1.21	83	4.15	4.17	4.18	4.20	4.21
25	1.25	1.25	1.26	1.26	1.27	84	4.20	4.22	4.23	4.25	4.26
26	1.30	1.30	1.31	1.31	1.32	85	4.25	4.27	4.28	4.30	4.31
27	1.35	1.35	1.36	1.36	1.37	86	4.30	4.32	4.33	4.35	4.37
28	1.40	1.40	1.41	1.41	1.42	87	4.35	4.37	4.38	4.40	4.42
29	1.45	1.45	1.46	1.46	1.47	88	4.40	4.42	4.43	4.45	4.47
30	1.50	1.50	1.51	1.51	1.52	89	4.45	4.47	4.48	4.50	4.52
31	1.55	1.55	1.56	1.56	1.57	90	4.50	4.52	4.53	4.55	4.57
32	1.60	1.60	1.61	1.62	1.62	91	4.55	4.57	4.58	4.60	4.62
33	1.65	1.65	1.66	1.67	1.67	92	4.60	4.62	4.64	4.65	4.67
34	1.70	1.70	1.71	1.72	1.72	93	4.65	4.67	4.69	4.70	4.72
35	1.75	1.75	1.76	1.77	1.77	94	4.70	4.72	4.74	4.75	4.77
36	1.80	1.80	1.81	1.82	1.82	95	4.75	4.77	4.79	4.80	4.82
37	1.85	1.85	1.86	1.87	1.88	96	4.80	4.82	4.84	4.86	4.87
38	1.90	1.90	1.91	1.92	1.93	97	4.85	4.87	4.89	4.91	4.92
39	1.95	1.95	1.96	1.97	1.98	98	4.90	4.92	4.94	4.96	4.98
40	2.00	2.00	2.01	2.02	2.03	99	4.95	4.97	4.99	5.01	5.03
41	2.05	2.06	2.06	2.07	2.08	100	5.00	5.02	5.04	5.06	5.08
42	2.10	2.11	2.11	2.12	2.13	200	10.01	10.04	10.08	10.12	10.16
43	2.15	2.16	2.16	2.17	2.18	300	15.01	15.07	15.13	15.18	15.24
44	2.20	2.21	2.21	2.22	2.23	400	20.02	20.10	20.17	20.25	20.32
45	2.25	2.26	2.26	2.27	2.28	500	25.02	25.12	25.21	25.31	25.41
46	2.30	2.31	2.32	2.32	2.33	600	30.03	30.14	30.26	30.37	30.49
47	2.35	2.36	2.37	2.37	2.38	700	35.03	35.17	35.30	35.44	35.57
48	2.40	2.41	2.42	2.43	2.43	800	40.04	40.19	40.35	40.50	40.65
49	2.45	2.46	2.47	2.48	2.49	900	45.04	45.22	45.39	45.56	45.74
50	2.50	2.51	2.52	2.53	2.54	1,000	50.05	50.24	50.43	50.63	50.82
51	2.55	2.56	2.57	2.58	2.59	2,000	100.11	100.49	100.87	101.26	101.64
52	2.60	2.61	2.62	2.63	2.64	3,000	150.16	150.74	151.31	151.89	152.46
53	2.65	2.66	2.67	2.68	2.69	4,000	200.21	200.98	201.75	202.52	203.28
54	2.70	2.71	2.72	2.73	2.74	5,000	250.27	251.23	252.19	253.15	254.11
55	2.75	2.76	2.77	2.78	2.79	6,000	300.32	301.47	302.63	303.78	304.93
56	2.80	2.81	2.82	2.83	2.84	7,000	350.38	351.72	353.06	354.41	355.75
57	2.85	2.86	2.87	2.88	2.89	8,000	400.43	401.97	403.50	405.04	406.57
58	2.90	2.91	2.92	2.93	2.94	9,000	450.49	452.21	453.94	455.67	457.39
59	2.95	2.96	2.97	2.98	2.99	10,000	500.54	502.46	504.38	506.30	508.21

Interest at 7 per cent.,—from 271 to 275 days. From \$1 to \$10,000.

Dolls. Princl	271	272	273	274	275	Dolls. Princl	271	272	273	274	275
	Days Int.	Days Int.	Days Int.	Days Int.	Days Int.		Days Int.	Days Int.	Days Int.	Days Int.	Days Int.
	\$ c.	\$ c.	\$ c.	\$ c.	\$ c.		\$ c.	\$ c.	\$ c.	\$ c.	\$ c.
1	05	05	05	05	05	60	3.11	3.12	3.14	3.15	3.16
2	10	10	10	10	10	61	3.17	3.18	3.19	3.20	3.21
3	15	15	15	15	15	62	3.22	3.23	3.24	3.25	3.26
4	20	20	20	21	21	63	3.27	3.28	3.29	3.31	3.32
5	25	26	26	26	26	64	3.32	3.33	3.35	3.36	3.37
6	31	31	31	31	31	65	3.37	3.39	3.40	3.41	3.42
7	36	36	36	36	36	66	3.43	3.44	3.45	3.46	3.48
8	41	41	41	42	42	67	3.48	3.49	3.50	3.52	3.53
9	46	46	47	47	47	68	3.53	3.54	3.56	3.57	3.58
10	51	52	52	52	52	69	3.58	3.59	3.61	3.62	3.63
11	57	57	57	57	58	70	3.63	3.65	3.66	3.67	3.69
12	62	62	62	63	63	71	3.69	3.70	3.71	3.73	3.74
13	67	67	68	68	68	72	3.74	3.75	3.76	3.78	3.79
14	72	73	73	73	73	73	3.79	3.80	3.82	3.83	3.85
15	77	78	78	78	79	74	3.84	3.86	3.87	3.88	3.90
16	83	83	83	84	84	75	3.89	3.91	3.92	3.94	3.95
17	88	88	89	89	89	76	3.94	3.96	3.97	3.99	4.00
18	93	93	94	94	94	77	4.00	4.01	4.03	4.04	4.06
19	98	99	99	99	1.00	78	4.05	4.06	4.08	4.09	4.11
20	1.03	1.04	1.04	1.05	1.05	79	4.10	4.12	4.13	4.15	4.16
21	1.09	1.09	1.09	1.10	1.10	80	4.15	4.17	4.18	4.20	4.21
22	1.14	1.14	1.15	1.15	1.16	81	4.20	4.22	4.24	4.25	4.27
23	1.19	1.19	1.20	1.20	1.21	82	4.26	4.27	4.29	4.30	4.32
24	1.24	1.25	1.25	1.26	1.26	83	4.31	4.32	4.34	4.36	4.37
25	1.29	1.30	1.30	1.31	1.31	84	4.36	4.38	4.39	4.41	4.43
26	1.35	1.35	1.36	1.36	1.37	85	4.41	4.43	4.45	4.46	4.48
27	1.40	1.40	1.41	1.41	1.42	86	4.46	4.48	4.50	4.51	4.53
28	1.45	1.46	1.46	1.47	1.47	87	4.52	4.53	4.55	4.57	4.58
29	1.50	1.51	1.51	1.52	1.52	88	4.57	4.59	4.60	4.62	4.64
30	1.55	1.56	1.57	1.57	1.58	89	4.62	4.64	4.65	4.67	4.69
31	1.61	1.61	1.62	1.62	1.63	90	4.67	4.69	4.71	4.72	4.74
32	1.66	1.66	1.67	1.68	1.68	91	4.72	4.74	4.76	4.78	4.79
33	1.71	1.72	1.72	1.73	1.74	92	4.78	4.79	4.81	4.83	4.85
34	1.76	1.77	1.78	1.78	1.79	93	4.83	4.85	4.86	4.88	4.90
35	1.81	1.82	1.83	1.83	1.84	94	4.88	4.90	4.92	4.93	4.95
36	1.87	1.87	1.88	1.89	1.39	95	4.93	4.95	4.97	4.99	5.01
37	1.92	1.93	1.93	1.94	1.95	96	4.98	5.00	5.02	5.04	5.06
38	1.97	1.98	1.98	1.99	2.00	97	5.04	5.05	5.07	5.09	5.11
39	2.02	2.03	2.04	2.04	2.05	98	5.09	5.11	5.13	5.14	5.16
40	2.07	2.08	2.09	2.10	2.10	99	5.14	5.16	5.18	5.20	5.22
41	2.13	2.13	2.14	2.15	2.16	100	5.19	5.21	5.23	5.25	5.27
42	2.18	2.19	2.19	2.20	2.21	200	10.39	10.43	10.47	10.51	10.54
43	2.23	2.24	2.25	2.25	2.26	300	15.59	15.64	15.70	15.76	15.82
44	2.28	2.29	2.30	2.31	2.32	400	20.78	20.86	20.94	21.01	21.09
45	2.33	2.34	2.35	2.36	2.37	500	25.98	26.08	26.17	26.27	26.37
46	2.39	2.39	2.40	2.41	2.42	600	31.18	31.29	31.41	31.52	31.64
47	2.44	2.45	2.46	2.46	2.47	700	36.38	36.51	36.64	36.78	36.91
48	2.49	2.50	2.51	2.52	2.53	800	41.57	41.73	41.88	42.03	42.19
49	2.54	2.55	2.56	2.57	2.58	900	46.77	46.94	47.12	47.29	47.46
50	2.59	2.60	2.61	2.62	2.63	1,000	51.97	52.16	52.35	52.54	52.74
51	2.65	2.66	2.67	2.67	2.68	2,000	103.94	104.32	104.71	105.09	105.47
52	2.70	2.71	2.72	2.73	2.74	3,000	155.91	156.49	157.06	157.64	158.21
53	2.75	2.76	2.77	2.78	2.79	4,000	207.89	208.65	209.42	210.19	210.95
54	2.80	2.81	2.82	2.83	2.84	5,000	259.86	260.82	261.78	262.74	263.69
55	2.85	2.86	2.87	2.89	2.90	6,000	311.83	312.98	314.13	315.28	316.43
56	2.91	2.92	2.93	2.94	2.95	7,000	365.80	365.15	366.49	367.83	369.17
57	2.96	2.97	2.98	2.99	3.00	8,000	415.78	417.31	418.84	420.38	421.91
58	3.01	3.02	3.03	3.04	3.05	9,000	467.75	469.47	471.20	472.93	474.65
59	3.06	3.07	3.08	3.10	3.11	10,000	519.72	521.64	523.56	525.47	527.39

Interest at 7 per cent.,—from 281 to 285 days. From \$1 to \$10,000.

Dolls. Princ'l	281 Days Int.		282 Days Int.		283 Days Int.		284 Days Int.		285 Days Int.		Dolls. Princ'l	281 Days Int.		282 Days Int.		283 Days Int.		284 Days Int.		285 Days Int.	
	\$	c.	\$	c.	\$	c.	\$	c.	\$	c.		\$	c.	\$	c.	\$	c.	\$	c.	\$	c.
1	05	05	05	05	05	05	05	05	60	3.23	3.24	3.25	3.26	3.27							
2	10	10	10	10	10	10	10	61	3.28	3.29	3.31	3.32	3.33								
3	16	16	16	16	16	16	62	3.34	3.35	3.36	3.37	3.38									
4	21	21	21	21	21	21	63	3.39	3.40	3.41	3.43	3.44									
5	26	27	27	27	27	27	64	3.44	3.46	3.47	3.48	3.49									
6	32	32	32	32	32	32	65	3.50	3.51	3.52	3.54	3.55									
7	37	37	37	38	38	38	66	3.55	3.56	3.58	3.59	3.60									
8	43	43	43	43	43	43	67	3.61	3.62	3.63	3.64	3.66									
9	48	48	48	49	49	49	68	3.66	3.67	3.69	3.70	3.71									
10	53	54	54	54	54	54	69	3.71	3.73	3.74	3.75	3.77									
11	59	59	59	59	60	60	70	3.77	3.78	3.79	3.81	3.82									
12	64	64	65	65	65	65	71	3.82	3.83	3.85	3.86	3.88									
13	70	70	70	70	71	71	72	3.88	3.89	3.90	3.92	3.93									
14	75	75	75	76	76	76	73	3.93	3.94	3.96	3.97	3.99									
15	80	81	81	81	81	81	74	3.99	4.00	4.01	4.03	4.04									
16	86	86	86	87	87	87	75	4.04	4.05	4.07	4.08	4.09									
17	91	91	92	92	92	92	76	4.09	4.11	4.12	4.13	4.15									
18	97	97	97	98	98	98	77	4.14	4.16	4.17	4.19	4.20									
19	1.02	1.02	1.03	1.03	1.03	1.03	78	4.20	4.21	4.23	4.24	4.26									
20	1.07	1.08	1.08	1.08	1.09	1.09	79	4.25	4.27	4.28	4.30	4.31									
21	1.13	1.13	1.13	1.14	1.14	1.14	80	4.31	4.32	4.34	4.35	4.37									
22	1.18	1.18	1.19	1.19	1.20	1.20	81	4.36	4.38	4.39	4.41	4.42									
23	1.23	1.24	1.24	1.25	1.25	1.25	82	4.41	4.43	4.45	4.46	4.48									
24	1.29	1.29	1.30	1.30	1.31	1.31	83	4.47	4.48	4.50	4.52	4.53									
25	1.34	1.35	1.35	1.36	1.36	1.36	84	4.52	4.54	4.55	4.57	4.59									
26	1.40	1.40	1.41	1.41	1.42	1.42	85	4.58	4.59	4.61	4.62	4.64									
27	1.45	1.46	1.46	1.47	1.47	1.47	86	4.63	4.65	4.66	4.68	4.70									
28	1.50	1.51	1.51	1.52	1.53	1.53	87	4.68	4.70	4.72	4.73	4.75									
29	1.56	1.56	1.57	1.57	1.58	1.58	88	4.74	4.75	4.77	4.79	4.80									
30	1.61	1.62	1.62	1.63	1.63	1.63	89	4.79	4.81	4.83	4.84	4.86									
31	1.67	1.67	1.68	1.68	1.69	1.69	90	4.85	4.86	4.88	4.90	4.91									
32	1.72	1.73	1.73	1.74	1.74	1.74	91	4.90	4.92	4.93	4.95	4.97									
33	1.77	1.78	1.79	1.79	1.80	1.80	92	4.95	4.97	4.99	5.01	5.02									
34	1.83	1.83	1.84	1.85	1.85	1.85	93	5.01	5.02	5.04	5.06	5.08									
35	1.88	1.89	1.89	1.90	1.91	1.91	94	5.06	5.08	5.10	5.11	5.13									
36	1.94	1.94	1.95	1.96	1.96	1.96	95	5.11	5.13	5.15	5.17	5.19									
37	1.99	2.00	2.00	2.01	2.02	2.02	96	5.17	5.19	5.21	5.22	5.24									
38	2.04	2.05	2.06	2.06	2.07	2.07	97	5.22	5.24	5.26	5.28	5.30									
39	2.10	2.10	2.11	2.12	2.13	2.13	98	5.28	5.30	5.31	5.33	5.35									
40	2.15	2.16	2.17	2.17	2.18	2.18	99	5.33	5.35	5.37	5.39	5.41									
41	2.20	2.21	2.22	2.23	2.24	2.24	100	5.38	5.40	5.42	5.44	5.46									
42	2.26	2.27	2.27	2.28	2.29	2.29	200	10.77	10.81	10.85	10.89	10.93									
43	2.31	2.32	2.33	2.34	2.35	2.35	300	16.16	16.22	16.28	16.34	16.39									
44	2.37	2.37	2.38	2.39	2.40	2.40	400	21.55	21.63	21.71	21.78	21.86									
45	2.42	2.43	2.44	2.45	2.45	2.45	500	26.94	27.04	27.13	27.23	27.32									
46	2.47	2.48	2.49	2.50	2.51	2.51	600	32.33	32.44	32.56	32.67	32.79									
47	2.53	2.54	2.55	2.55	2.56	2.56	700	37.72	37.85	37.99	38.12	38.26									
48	2.58	2.59	2.60	2.61	2.62	2.62	800	43.11	43.26	43.41	43.57	43.72									
49	2.64	2.65	2.65	2.66	2.67	2.67	900	48.50	48.67	48.84	49.01	49.19									
50	2.69	2.70	2.71	2.72	2.73	2.73	1,000	53.89	54.08	54.27	54.46	54.65									
51	2.74	2.75	2.76	2.77	2.78	2.78	2,000	107.78	108.16	108.54	108.93	109.31									
52	2.80	2.81	2.82	2.83	2.84	2.84	3,000	161.67	162.24	162.82	163.39	163.97									
53	2.85	2.86	2.87	2.88	2.89	2.89	4,000	215.56	216.32	217.09	217.86	218.63									
54	2.91	2.92	2.93	2.94	2.95	2.95	5,000	269.45	271.41	271.37	272.32	273.28									
55	2.96	2.97	2.98	2.99	3.00	3.00	6,000	323.34	324.49	325.64	326.79	327.94									
56	3.01	3.02	3.03	3.05	3.06	3.06	7,000	377.23	378.57	379.91	381.26	382.60									
57	3.07	3.08	3.09	3.10	3.11	3.11	8,000	431.12	432.65	434.19	435.72	437.26									
58	3.12	3.13	3.14	3.15	3.17	3.17	9,000	485.01	486.74	488.46	490.19	491.91									
59	3.17	3.19	3.20	3.21	3.22	3.22	10,000	538.90	540.82	542.74	544.65	546.57									

Interest at 7 per cent.,—from 291 to 295 days. From \$1 to \$10,000.

Dolls. Princ'l	291 to 295					Dolls. Princ'l	291 to 295				
	291	292	293	294	295		291	292	293	294	295
	Days Int.	Days Int.	Days Int.	Days Int.	Days Int.		Days Int.	Days Int.	Days Int.	Days Int.	Days Int.
	\$ c.	\$ c.	\$ c.	\$ c.	\$ c.		\$ c.	\$ c.	\$ c.	\$ c.	\$ c.
1	05	05	05	05	05	60	2.34	3.36	3.37	3.38	3.39
2	11	11	11	11	11	61	3.40	3.41	3.43	3.42	3.45
3	16	16	16	16	16	62	3.46	3.47	3.48	3.49	3.50
4	22	22	22	22	22	63	3.51	3.52	3.54	3.55	3.56
5	27	28	28	28	28	64	3.57	3.58	3.59	3.60	3.62
6	33	33	33	33	33	65	3.62	3.64	3.65	3.65	3.67
7	39	39	39	39	39	66	3.68	3.69	3.70	3.72	3.73
8	44	44	44	45	45	67	3.73	3.75	3.76	3.77	3.79
9	50	50	50	50	50	68	3.79	3.80	3.82	3.83	3.84
10	55	56	56	56	56	69	3.85	3.86	3.87	3.89	3.90
11	61	61	61	62	62	70	3.90	3.92	3.93	3.94	3.96
12	66	67	67	67	67	71	3.96	3.97	3.98	4.00	4.01
13	72	72	73	73	73	72	4.01	4.03	4.04	4.05	4.07
14	78	78	78	78	79	73	4.07	4.08	4.10	4.11	4.13
15	83	84	84	84	84	74	4.12	4.14	4.15	4.17	4.18
16	89	89	89	90	90	75	4.18	4.20	4.21	4.22	4.24
17	94	95	95	95	96	76	4.24	4.25	4.27	4.28	4.29
18	1.00	1.00	1.01	1.01	1.01	77	4.29	4.31	4.32	4.34	4.35
19	1.06	1.06	1.06	1.07	1.07	78	4.35	4.36	4.38	4.39	4.41
20	1.11	1.12	1.12	1.12	1.13	79	4.40	4.42	4.43	4.45	4.46
21	1.17	1.17	1.18	1.18	1.18	80	4.46	4.48	4.49	4.51	4.52
22	1.22	1.23	1.23	1.24	1.24	81	4.52	4.53	4.55	4.56	4.58
23	1.28	1.28	1.29	1.29	1.30	82	4.57	4.59	4.60	4.62	4.63
24	1.33	1.34	1.34	1.35	1.35	83	4.63	4.64	4.66	4.67	4.69
25	1.39	1.40	1.40	1.40	1.41	84	4.68	4.70	4.72	4.73	4.75
26	1.45	1.45	1.46	1.46	1.47	85	4.74	4.76	4.77	4.79	4.80
27	1.50	1.51	1.51	1.52	1.52	86	4.79	4.81	4.83	4.84	4.86
28	1.56	1.56	1.57	1.57	1.58	87	4.85	4.87	4.88	4.90	4.92
29	1.61	1.62	1.62	1.63	1.64	88	4.91	4.92	4.94	4.96	4.97
30	1.67	1.68	1.68	1.69	1.69	89	4.96	4.98	5.00	5.01	5.03
31	1.73	1.73	1.74	1.74	1.75	90	5.02	5.04	5.05	5.07	5.09
32	1.78	1.79	1.79	1.80	1.81	91	5.07	5.09	5.11	5.13	5.14
33	1.84	1.84	1.85	1.86	1.86	92	5.13	5.15	5.16	5.18	5.20
34	1.89	1.90	1.91	1.91	1.92	93	5.19	5.20	5.22	5.24	5.26
35	1.95	1.96	1.96	1.97	1.98	94	5.24	5.26	5.28	5.30	5.31
36	2.00	2.01	2.02	2.02	2.03	95	5.30	5.32	5.33	5.35	5.37
37	2.06	2.07	2.07	2.08	2.09	96	5.35	5.37	5.39	5.41	5.43
38	2.12	2.12	2.13	2.14	2.14	97	5.41	5.43	5.45	5.46	5.48
39	2.17	2.18	2.19	2.19	2.20	98	5.46	5.48	5.50	5.52	5.54
40	2.23	2.24	2.24	2.25	2.26	99	5.52	5.54	5.56	5.58	5.60
41	2.28	2.29	2.30	2.31	2.31	100	5.58	5.60	5.61	5.63	5.65
42	2.34	2.35	2.36	2.36	2.37	200	11.16	11.20	11.23	11.27	11.31
43	2.39	2.40	2.41	2.42	2.43	300	16.74	16.80	16.85	16.91	16.97
44	2.45	2.46	2.47	2.48	2.48	400	22.32	22.40	22.47	22.55	22.63
45	2.51	2.52	2.52	2.53	2.54	500	27.90	28.00	28.09	28.19	28.28
46	2.56	2.57	2.58	2.59	2.60	600	33.48	33.60	33.71	33.83	33.94
47	2.62	2.63	2.64	2.65	2.65	700	39.06	39.20	39.33	39.46	39.60
48	2.67	2.68	2.69	2.70	2.71	800	44.64	44.80	44.95	45.10	45.26
49	2.73	2.74	2.75	2.76	2.77	900	50.22	50.40	50.57	50.74	50.91
50	2.79	2.80	2.80	2.81	2.82	1,000	55.80	56.00	56.19	56.38	56.57
51	2.84	2.85	2.86	2.87	2.88	2,000	111.61	112.00	112.38	112.76	113.15
52	2.90	2.91	2.92	2.93	2.94	3,000	167.42	168.00	168.57	169.15	169.72
53	2.95	2.96	2.97	2.98	2.99	4,000	223.22	224.00	224.76	225.53	226.30
54	3.01	3.02	3.03	3.04	3.05	5,000	279.04	280.00	280.95	281.91	282.87
55	3.06	3.08	3.09	3.10	3.11	6,000	334.84	336.00	337.15	338.30	339.45
56	3.12	3.13	3.14	3.15	3.16	7,000	390.65	392.00	393.34	394.68	396.02
57	3.18	3.19	3.20	3.21	3.22	8,000	446.46	448.00	449.53	451.06	452.60
58	3.23	3.24	3.25	3.27	3.28	9,000	502.27	504.00	505.72	507.45	509.17
59	3.29	3.30	3.31	3.32	3.33	10,000	558.08	560.00	561.91	563.83	565.75

to \$10,000.

Interest at 7 per cent.—from 296 to 300 days. From \$1 to \$10,000.

294 Days Int.	295 Days Int.
3.38	3.39
3.42	3.45
3.49	3.50
3.55	3.56
3.60	3.62
3.65	3.67
3.72	3.73
3.77	3.79
3.83	3.84
3.89	3.90
3.94	3.96
4.00	4.01
4.05	4.07
4.11	4.13
4.17	4.18
4.22	4.24
4.28	4.29
4.34	4.35
4.39	4.41
4.45	4.46
4.51	4.52
4.56	4.58
4.62	4.63
4.67	4.69
4.73	4.75
4.79	4.80
4.84	4.86
4.90	4.92
4.96	4.97
5.01	5.03
5.07	5.09
5.13	5.14
5.18	5.20
5.24	5.26
5.30	5.31
5.35	5.37
5.41	5.43
5.46	5.48
5.52	5.54
5.58	5.60
5.63	5.65
11.27	11.31
16.91	16.97
22.55	22.63
28.19	28.28
33.83	33.94
39.46	39.60
45.10	45.26
50.74	50.91
56.38	56.57
112.76	113.15
169.15	169.72
225.53	226.30
281.91	282.87
338.30	339.45
394.68	396.02
451.06	452.60
507.45	509.17
563.83	565.75

Dolls. Princ'l	296	297	298	299	300	Dolls. Princ'l	296	297	298	299	300
	Days Int.	Days Int.	Days Int.	Days Int.	Days Int.		Days Int.	Days Int.	Days Int.	Days Int.	Days Int.
1	05	05	05	05	05	60	3.40	3.41	3.42	3.44	3.45
2	11	11	11	11	11	61	3.43	3.47	3.48	3.49	3.50
3	17	17	17	17	17	62	3.51	3.53	3.54	3.55	3.56
4	22	22	22	22	23	63	3.57	3.58	3.60	3.61	3.62
5	28	28	28	28	28	64	3.63	3.64	3.65	3.66	3.68
6	34	34	34	34	34	65	3.68	3.70	3.71	3.72	3.73
7	39	39	40	40	40	66	3.74	3.75	3.77	3.78	3.79
8	45	45	45	45	46	67	3.80	3.81	3.82	3.84	3.85
9	51	51	51	51	51	68	3.86	3.87	3.88	3.89	3.91
10	56	56	57	57	57	69	3.91	3.93	3.94	3.95	3.96
11	62	62	62	63	63	70	3.97	3.98	4.00	4.01	4.02
12	68	68	68	68	69	71	4.03	4.04	4.05	4.07	4.08
13	73	74	74	74	74	72	4.08	4.10	4.11	4.12	4.14
14	79	79	80	80	80	73	4.14	4.15	4.17	4.18	4.20
15	85	85	85	86	86	74	4.20	4.21	4.22	4.24	4.25
16	90	91	91	91	92	75	4.25	4.27	4.28	4.30	4.31
17	96	96	97	97	97	76	4.31	4.32	4.34	4.35	4.37
18	1.02	1.02	1.02	1.03	1.03	77	4.37	4.38	4.40	4.41	4.43
19	1.07	1.08	1.08	1.08	1.09	78	4.42	4.44	4.45	4.47	4.48
20	1.13	1.13	1.14	1.14	1.15	79	4.48	4.49	4.51	4.53	4.54
21	1.19	1.19	1.20	1.20	1.20	80	4.54	4.55	4.57	4.58	4.60
22	1.24	1.25	1.25	1.26	1.26	81	4.59	4.61	4.62	4.64	4.66
23	1.30	1.31	1.31	1.31	1.32	82	4.65	4.67	4.68	4.70	4.71
24	1.36	1.36	1.37	1.37	1.38	83	4.71	4.72	4.74	4.75	4.77
25	1.41	1.42	1.42	1.43	1.43	84	4.76	4.78	4.80	4.81	4.83
26	1.47	1.48	1.48	1.49	1.49	85	4.82	4.84	4.85	4.87	4.89
27	1.53	1.53	1.54	1.54	1.55	86	4.88	4.89	4.91	4.93	4.94
28	1.58	1.59	1.60	1.60	1.61	87	4.93	4.95	4.97	4.98	5.00
29	1.64	1.65	1.65	1.66	1.66	88	4.99	5.01	5.02	5.04	5.06
30	1.70	1.70	1.71	1.72	1.72	89	5.05	5.06	5.08	5.10	5.12
31	1.75	1.76	1.77	1.77	1.78	90	5.10	5.12	5.14	5.16	5.17
32	1.81	1.82	1.82	1.83	1.84	91	5.16	5.18	5.20	5.21	5.23
33	1.87	1.87	1.88	1.89	1.89	92	5.22	5.24	5.25	5.27	5.29
34	1.93	1.93	1.94	1.94	1.95	93	5.27	5.29	5.31	5.33	5.35
35	1.98	1.99	2.00	2.00	2.01	94	5.33	5.35	5.37	5.39	5.40
36	2.04	2.05	2.05	2.06	2.07	95	5.39	5.41	5.42	5.44	5.46
37	2.10	2.10	2.11	2.12	2.12	96	5.44	5.46	5.48	5.50	5.52
38	2.15	2.16	2.17	2.17	2.18	97	5.50	5.52	5.54	5.56	5.58
39	2.21	2.22	2.22	2.23	2.24	98	5.56	5.58	5.60	5.61	5.63
40	2.27	2.27	2.28	2.29	2.30	99	5.61	5.63	5.65	5.67	5.69
41	2.32	2.33	2.34	2.35	2.35	100	5.67	5.69	5.71	5.73	5.75
42	2.38	2.39	2.40	2.40	2.41	200	11.35	11.39	11.43	11.46	11.50
43	2.44	2.44	2.45	2.46	2.47	300	17.93	17.98	17.14	17.20	17.26
44	2.49	2.50	2.51	2.52	2.53	400	22.70	22.78	22.86	22.93	23.01
45	2.55	2.56	2.57	2.58	2.58	500	28.38	28.47	28.57	28.67	28.76
46	2.61	2.62	2.62	2.63	2.64	600	34.06	34.17	34.29	34.40	34.52
47	2.66	2.67	2.68	2.69	2.70	700	39.73	39.87	40.00	40.14	40.27
48	2.72	2.73	2.74	2.75	2.76	800	45.41	45.56	45.72	45.87	46.02
49	2.78	2.79	2.80	2.80	2.81	900	51.09	51.26	51.43	51.60	51.78
50	2.83	2.84	2.85	2.86	2.87	1,000	56.76	56.95	57.15	57.34	57.53
51	2.89	2.90	2.91	2.92	2.93	2,000	113.53	113.91	114.30	114.68	115.06
52	2.95	2.96	2.97	2.98	2.99	3,000	170.30	170.87	171.45	172.02	172.60
53	3.00	3.01	3.02	3.03	3.04	4,000	227.06	227.83	228.60	229.37	230.13
54	3.06	3.07	3.08	3.09	3.10	5,000	283.82	284.79	285.75	286.71	287.67
55	3.12	3.13	3.14	3.15	3.16	6,000	340.60	341.75	342.90	344.05	345.20
56	3.17	3.18	3.20	3.21	3.22	7,000	397.37	398.71	400.05	401.39	402.74
57	3.23	3.24	3.25	3.26	3.27	8,000	454.13	455.67	457.20	458.74	460.27
58	3.29	3.30	3.31	3.32	3.33	9,000	510.90	512.63	514.35	516.08	517.80
59	3.34	3.36	3.37	3.38	3.39	10,000	567.67	569.58	571.50	573.42	575.34

Interest at 7 per cent.,—from 301 to 305 days. From \$1 to \$10,000.

Dolls. Princ'l	301	302	303	304	305	Dolls. Princ'l	301	302	303	304	305
	Days Int.	Days Int.	Days Int.	Days Int.	Days Int.		Days Int.	Days Int.	Days Int.	Days Int.	Days Int.
	\$ c.	\$ c.	\$ c.	\$ c.	\$ c.		\$ c.	\$ c.	\$ c.	\$ c.	\$ c.
1	05	05	05	05	05	60	3.46	3.47	3.48	3.49	3.50
2	11	11	11	11	11	61	3.52	3.53	3.54	3.55	3.56
3	17	17	17	17	17	62	3.57	3.59	3.60	3.61	3.62
4	23	23	23	23	23	63	3.63	3.64	3.66	3.67	3.68
5	28	28	29	29	29	64	3.69	3.70	3.71	3.73	3.74
6	34	34	34	34	35	65	3.75	3.76	3.77	3.78	3.80
7	40	40	40	40	40	66	3.80	3.82	3.83	3.84	3.86
8	46	46	46	46	46	67	3.86	3.88	3.89	3.90	3.91
9	51	52	52	52	52	68	3.92	3.93	3.95	3.96	3.97
10	57	57	58	58	58	69	3.98	3.99	4.00	4.02	4.03
11	63	63	63	64	64	70	4.04	4.05	4.06	4.08	4.09
12	69	69	69	69	70	71	4.09	4.11	4.12	4.13	4.15
13	75	75	75	75	76	72	4.15	4.17	4.18	4.19	4.21
14	80	81	81	81	81	73	4.21	4.22	4.24	4.25	4.27
15	86	86	87	87	87	74	4.27	4.28	4.30	4.31	4.32
16	92	92	92	93	93	75	4.32	4.34	4.35	4.37	4.38
17	98	98	98	99	99	76	4.38	4.40	4.41	4.43	4.44
18	1.03	1.04	1.04	1.04	1.05	77	4.44	4.45	4.47	4.48	4.50
19	1.09	1.10	1.10	1.10	1.11	78	4.50	4.51	4.53	4.54	4.56
20	1.15	1.15	1.16	1.16	1.16	79	4.56	4.57	4.59	4.60	4.62
21	1.21	1.21	1.22	1.22	1.22	80	4.61	4.63	4.64	4.66	4.67
22	1.26	1.27	1.27	1.28	1.28	81	4.67	4.69	4.70	4.72	4.73
23	1.32	1.33	1.33	1.34	1.34	82	4.73	4.74	4.76	4.78	4.79
24	1.38	1.39	1.39	1.39	1.40	83	4.79	4.80	4.82	4.83	4.85
25	1.44	1.44	1.45	1.45	1.46	84	4.84	4.86	4.88	4.89	4.91
26	1.50	1.50	1.51	1.51	1.52	85	4.90	4.92	4.93	4.95	4.97
27	1.56	1.56	1.56	1.57	1.57	86	4.96	4.98	4.99	5.01	5.03
28	1.61	1.62	1.62	1.63	1.63	87	5.02	5.03	5.05	5.07	5.08
29	1.67	1.67	1.68	1.69	1.69	88	5.07	5.09	5.11	5.13	5.14
30	1.73	1.73	1.74	1.74	1.75	89	5.13	5.15	5.17	5.18	5.20
31	1.78	1.79	1.80	1.80	1.81	90	5.19	5.21	5.22	5.24	5.26
32	1.84	1.85	1.85	1.86	1.87	91	5.25	5.27	5.28	5.30	5.32
33	1.90	1.91	1.91	1.92	1.93	92	5.31	5.32	5.34	5.36	5.38
34	1.96	1.96	1.97	1.98	1.98	93	5.36	5.38	5.40	5.42	5.43
35	2.02	2.02	2.03	2.04	2.04	94	5.42	5.44	5.46	5.48	5.49
36	2.07	2.08	2.09	2.09	2.10	95	5.48	5.50	5.52	5.53	5.55
37	2.13	2.14	2.15	2.15	2.16	96	5.54	5.56	5.57	5.59	5.61
38	2.19	2.20	2.20	2.21	2.22	97	5.59	5.61	5.63	5.65	5.67
39	2.25	2.25	2.26	2.27	2.28	98	5.65	5.67	5.69	5.71	5.73
40	2.30	2.31	2.32	2.33	2.33	99	5.71	5.73	5.75	5.77	5.79
41	2.36	2.37	2.38	2.39	2.39	100	5.77	5.79	5.81	5.83	5.84
42	2.42	2.43	2.44	2.44	2.45	200	11.54	11.58	11.62	11.66	11.69
43	2.48	2.49	2.49	2.50	2.51	300	17.31	17.37	17.43	17.49	17.54
44	2.53	2.54	2.55	2.56	2.57	400	23.09	23.16	23.24	23.32	23.39
45	2.59	2.60	2.61	2.62	2.63	500	28.86	28.95	29.05	29.15	29.24
46	2.65	2.66	2.67	2.68	2.69	600	34.63	34.75	34.86	34.98	35.09
47	2.71	2.72	2.73	2.74	2.74	700	40.40	40.54	40.67	40.81	40.94
48	2.77	2.78	2.78	2.79	2.80	800	46.18	46.33	46.48	46.64	46.79
49	2.82	2.83	2.84	2.85	2.86	900	51.95	52.12	52.29	52.47	52.64
50	2.88	2.89	2.90	2.91	2.92	1,000	57.72	57.91	58.11	58.30	58.49
51	2.94	2.95	2.96	2.97	2.98	2,000	115.45	115.83	116.21	116.60	116.98
52	3.00	3.01	3.02	3.03	3.04	3,000	173.17	173.76	174.32	174.90	175.47
53	3.05	3.06	3.07	3.08	3.10	4,000	230.90	231.67	232.43	233.20	233.97
54	3.11	3.12	3.13	3.14	3.15	5,000	288.63	289.59	290.54	291.50	292.46
55	3.17	3.18	3.19	3.20	3.21	6,000	346.35	347.50	348.65	349.80	350.95
56	3.23	3.24	3.25	3.26	3.27	7,000	404.08	405.42	406.76	408.11	409.45
57	3.29	3.30	3.31	3.32	3.33	8,000	461.80	463.34	464.87	466.41	467.94
58	3.34	3.35	3.37	3.38	3.39	9,000	519.53	521.26	522.98	524.71	526.43
59	3.40	3.41	3.42	3.43	3.45	10,000	577.26	579.17	581.09	583.01	584.93

to \$10,000.

Interest at 7 per cent.,—from 306 to 310 days. From \$1 to \$10,000.

304 Days Int.	305 Days Int.	Dolls. Princ'l	306 Days Int.	307 Days Int.	308 Days Int.	309 Days Int.	310 Days Int.	Dolls. Princ'l	306 Days Int.	307 Days Int.	308 Days Int.	309 Days Int.	310 Days Int.
\$ c.	\$ c.		\$ c.	\$ c.	\$ c.	\$ c.	\$ c.		\$ c.	\$ c.	\$ c.	\$ c.	\$ c.
3.49	3.50	1	05	05	05	05	05	60	3.52	3.53	3.54	3.55	3.56
3.55	3.56	2	11	11	11	11	11	61	3.57	3.59	3.60	3.61	3.62
3.61	3.62	3	17	17	17	17	17	62	3.63	3.65	3.66	3.67	3.68
3.67	3.68	4	23	23	23	23	23	63	3.69	3.70	3.72	3.73	3.74
3.73	3.74	5	29	29	29	29	29	64	3.75	3.76	3.78	3.79	3.80
3.78	3.80	6	35	35	35	35	35	65	3.81	3.82	3.83	3.85	3.86
3.84	3.86	7	41	41	41	41	41	66	3.87	3.88	3.89	3.91	3.92
3.90	3.91	8	46	47	47	47	47	67	3.93	3.94	3.95	3.97	3.98
3.96	3.97	9	52	52	53	53	53	68	3.99	4.00	4.01	4.02	4.04
4.02	4.03	10	58	58	59	59	59	69	4.04	4.06	4.07	4.08	4.10
4.08	4.09	11	64	64	64	65	65	70	4.10	4.12	4.13	4.14	4.16
4.13	4.15	12	70	70	70	71	71	71	4.16	4.18	4.19	4.20	4.22
4.19	4.21	13	76	76	76	77	77	72	4.22	4.23	4.25	4.26	4.28
4.25	4.27	14	82	82	82	82	83	73	4.28	4.29	4.31	4.32	4.34
4.31	4.32	15	88	88	88	88	89	74	4.34	4.35	4.37	4.38	4.39
4.37	4.38	16	93	94	94	94	95	75	4.40	4.41	4.43	4.44	4.45
4.43	4.44	17	99	1.00	1.00	1.00	1.01	76	4.46	4.47	4.48	4.50	4.51
4.48	4.50	18	1.05	1.05	1.06	1.06	1.07	77	4.51	4.53	4.54	4.56	4.57
4.54	4.56	19	1.11	1.11	1.12	1.12	1.12	78	4.57	4.59	4.60	4.62	4.63
4.60	4.62	20	1.17	1.17	1.18	1.18	1.18	79	4.63	4.65	4.66	4.68	4.69
4.66	4.67	21	1.23	1.23	1.24	1.24	1.24	80	4.69	4.71	4.72	4.74	4.75
4.72	4.73	22	1.29	1.29	1.29	1.30	1.30	81	4.75	4.76	4.78	4.80	4.81
4.78	4.79	23	1.34	1.35	1.35	1.36	1.36	82	4.81	4.82	4.84	4.85	4.87
4.83	4.85	24	1.40	1.41	1.41	1.42	1.42	83	4.87	4.88	4.90	4.91	4.93
4.89	4.91	25	1.46	1.47	1.47	1.48	1.48	84	4.92	4.94	4.96	4.97	4.99
4.96	4.97	26	1.52	1.53	1.53	1.54	1.54	85	4.98	5.00	5.02	5.03	5.05
5.01	5.03	27	1.58	1.59	1.59	1.60	1.60	86	5.04	5.06	5.07	5.09	5.11
5.07	5.08	28	1.64	1.64	1.65	1.65	1.66	87	5.10	5.12	5.13	5.15	5.17
5.13	5.14	29	1.70	1.70	1.71	1.71	1.72	88	5.16	5.18	5.19	5.21	5.23
5.18	5.20	30	1.76	1.76	1.77	1.77	1.78	89	5.22	5.24	5.25	5.27	5.29
5.24	5.26	31	1.81	1.82	1.83	1.83	1.84	90	5.28	5.29	5.31	5.33	5.35
5.30	5.32	32	1.87	1.88	1.89	1.89	1.90	91	5.34	5.35	5.37	5.39	5.41
5.36	5.38	33	1.93	1.94	1.94	1.95	1.96	92	5.39	5.41	5.43	5.45	5.46
5.42	5.43	34	1.99	2.00	2.00	2.01	2.02	93	5.45	5.47	5.49	5.51	5.52
5.48	5.49	35	2.05	2.06	2.06	2.07	2.08	94	5.51	5.53	5.55	5.57	5.58
5.53	5.55	36	2.11	2.11	2.12	2.13	2.14	95	5.57	5.59	5.61	5.62	5.64
5.59	5.61	37	2.17	2.17	2.18	2.19	2.19	96	5.63	5.65	5.67	5.68	5.70
5.65	5.67	38	2.23	2.23	2.24	2.25	2.25	97	5.69	5.71	5.72	5.74	5.76
5.71	5.73	39	2.28	2.29	2.30	2.31	2.31	98	5.75	5.76	5.78	5.80	5.82
5.77	5.79	40	2.34	2.35	2.36	2.37	2.37	99	5.80	5.82	5.84	5.86	5.88
5.83	5.84	41	2.40	2.41	2.42	2.42	2.43	100	5.86	5.88	5.90	5.92	5.94
1.66	11.69	42	2.46	2.47	2.48	2.48	2.49	200	11.73	11.77	11.81	11.85	11.89
7.49	17.54	43	2.52	2.53	2.53	2.54	2.55	300	17.60	17.66	17.72	17.77	17.83
3.32	23.39	44	2.58	2.59	2.59	2.60	2.61	400	23.47	23.55	23.62	23.70	23.78
9.15	29.24	45	2.64	2.64	2.65	2.66	2.67	500	29.34	29.43	29.53	29.63	29.72
4.98	35.09	46	2.69	2.70	2.71	2.72	2.73	600	35.21	35.32	35.44	35.55	35.67
0.81	40.94	47	2.75	2.76	2.77	2.78	2.79	700	41.07	41.21	41.34	41.48	41.61
6.64	46.79	48	2.81	2.82	2.83	2.84	2.85	800	46.94	47.10	47.25	47.40	47.56
2.47	52.64	49	2.87	2.88	2.89	2.90	2.91	900	52.81	52.98	53.16	53.33	53.50
8.30	58.49	50	2.93	2.94	2.95	2.96	2.97	1,000	58.68	58.87	59.06	59.26	59.45
6.60	116.98	51	2.99	3.00	3.01	3.02	3.03	2,000	117.37	117.75	118.13	118.52	118.90
4.90	175.47	52	3.05	3.06	3.07	3.08	3.09	3,000	176.05	176.63	177.20	177.78	178.35
3.20	233.97	53	3.11	3.12	3.13	3.14	3.15	4,000	234.74	235.50	236.27	237.04	237.80
1.50	293.46	54	3.16	3.17	3.18	3.20	3.21	5,000	293.42	294.38	295.34	296.30	297.26
9.80	350.95	55	3.22	3.23	3.24	3.25	3.26	6,000	352.11	353.26	354.41	355.56	356.71
8.11	409.45	56	3.28	3.29	3.30	3.31	3.32	7,000	410.79	412.13	413.47	414.82	416.16
6.41	467.94	57	3.34	3.35	3.36	3.37	3.38	8,000	469.47	471.01	472.54	474.08	475.61
4.71	526.43	58	3.40	3.41	3.42	3.43	3.44	9,000	528.15	529.89	531.61	533.34	535.06
3.01	584.93	59	3.46	3.47	3.48	3.49	3.50	10,000	586.84	588.76	590.68	592.60	594.52

Interest at 7 per cent.,—from 321 to 325 days. From \$1 to \$10,000.

Dolls. Princl	321	322	323	324	325	Dolls. Princl	321	322	323	324	325
	Days Int.	Days Int.	Days Int.	Days Int.	Days Int.		Days Int.	Days Int.	Days Int.	Days Int.	Days Int.
	\$ c.	\$ c.	\$ c.	\$ c.	\$ c.		\$ c.	\$ c.	\$ c.	\$ c.	\$ c.
1	06	06	06	06	06	60	3.69	3.70	3.71	3.72	3.73
2	12	12	12	12	12	61	3.75	3.76	3.77	3.79	3.80
3	18	18	18	18	18	62	3.81	3.82	3.84	3.85	3.86
4	24	24	24	24	24	63	3.87	3.89	3.90	3.91	3.92
5	30	30	30	31	31	64	3.93	3.95	3.96	3.97	3.98
6	36	37	37	37	37	65	4.00	4.01	4.02	4.03	4.05
7	43	43	43	43	43	66	4.06	4.07	4.08	4.10	4.11
8	49	49	49	49	49	67	4.12	4.13	4.15	4.16	4.17
9	55	55	55	55	55	68	4.18	4.19	4.21	4.22	4.23
10	61	61	61	62	62	69	4.24	4.26	4.27	4.28	4.30
11	67	67	68	68	68	70	4.30	4.32	4.33	4.34	4.36
12	73	74	74	74	74	71	4.37	4.38	4.39	4.41	4.42
13	80	80	80	80	81	72	4.43	4.44	4.46	4.47	4.48
14	86	86	86	86	87	73	4.49	4.50	4.52	4.53	4.55
15	92	92	92	93	93	74	4.55	4.56	4.58	4.59	4.61
16	98	98	99	99	99	75	4.61	4.63	4.64	4.66	4.67
17	1.04	1.04	1.05	1.05	1.05	76	4.67	4.69	4.70	4.72	4.73
18	1.10	1.11	1.11	1.11	1.12	77	4.74	4.75	4.76	4.78	4.79
19	1.16	1.17	1.17	1.18	1.18	78	4.80	4.81	4.83	4.84	4.86
20	1.23	1.23	1.23	1.24	1.24	79	4.86	4.87	4.89	4.90	4.92
21	1.29	1.29	1.30	1.30	1.30	80	4.92	4.94	4.95	4.97	4.98
22	1.35	1.35	1.36	1.36	1.37	81	4.98	5.00	5.01	5.03	5.04
23	1.41	1.42	1.42	1.42	1.43	82	5.04	5.06	5.07	5.09	5.11
24	1.47	1.48	1.48	1.49	1.49	83	5.10	5.12	5.14	5.15	5.17
25	1.53	1.54	1.54	1.55	1.55	84	5.17	5.18	5.20	5.21	5.23
26	1.60	1.60	1.61	1.61	1.62	85	5.23	5.24	5.26	5.28	5.29
27	1.66	1.66	1.67	1.67	1.68	86	5.29	5.31	5.32	5.34	5.36
28	1.72	1.72	1.73	1.73	1.74	87	5.36	5.37	5.38	5.40	5.42
29	1.78	1.79	1.79	1.80	1.80	88	5.41	5.43	5.45	5.46	5.48
30	1.84	1.85	1.85	1.86	1.86	89	5.47	5.49	5.51	5.53	5.54
31	1.90	1.91	1.92	1.92	1.93	90	5.54	5.55	5.57	5.59	5.60
32	1.96	1.97	1.98	1.98	1.99	91	5.60	5.61	5.63	5.65	5.67
33	2.03	2.03	2.04	2.05	2.05	92	5.66	5.68	5.69	5.71	5.73
34	2.09	2.09	2.10	2.11	2.11	93	5.72	5.74	5.76	5.77	5.79
35	2.15	2.16	2.16	2.17	2.18	94	5.78	5.80	5.82	5.84	5.85
36	2.21	2.22	2.23	2.23	2.24	95	5.84	5.86	5.88	5.90	5.92
37	2.27	2.28	2.29	2.29	2.30	96	5.90	5.92	5.94	5.96	5.98
38	2.33	2.34	2.35	2.36	2.36	97	5.97	5.99	6.00	6.02	6.04
39	2.40	2.40	2.41	2.42	2.43	98	6.03	6.05	6.07	6.08	6.10
40	2.46	2.47	2.47	2.48	2.49	99	6.09	6.11	6.13	6.15	6.17
41	2.52	2.53	2.53	2.54	2.55	100	6.15	6.17	6.19	6.21	6.23
42	2.58	2.59	2.60	2.60	2.61	200	12.31	12.35	12.38	12.42	12.46
43	2.64	2.65	2.66	2.67	2.68	300	18.46	18.52	18.58	18.64	18.69
44	2.70	2.71	2.72	2.73	2.74	400	24.62	24.70	24.77	24.85	24.93
45	2.77	2.77	2.78	2.79	2.80	500	30.78	30.87	30.97	31.06	31.16
46	2.83	2.84	2.84	2.85	2.86	600	36.93	37.05	37.16	37.28	37.39
47	2.89	2.90	2.91	2.92	2.92	700	43.09	43.22	43.36	43.49	43.63
48	2.95	2.96	2.97	2.98	2.99	800	49.24	49.40	49.55	49.71	49.86
49	3.01	3.02	3.03	3.04	3.05	900	55.40	55.57	55.75	55.92	56.09
50	3.07	3.08	3.09	3.10	3.11	1,000	61.56	61.75	61.94	62.13	62.32
51	3.13	3.14	3.15	3.16	3.17	2,000	123.12	123.50	123.89	124.27	124.65
52	3.20	3.21	3.22	3.23	3.24	3,000	184.68	185.26	185.83	186.41	186.98
53	3.26	3.27	3.28	3.29	3.30	4,000	246.24	247.01	247.78	248.54	249.31
54	3.32	3.33	3.34	3.35	3.36	5,000	307.80	308.76	309.72	310.68	311.64
55	3.38	3.39	3.40	3.41	3.42	6,000	369.37	370.52	371.67	372.82	373.97
56	3.44	3.45	3.46	3.47	3.49	7,000	430.93	432.27	433.61	434.95	436.30
57	3.50	3.51	3.53	3.54	3.55	8,000	492.49	494.02	495.56	497.09	498.63
58	3.57	3.58	3.59	3.60	3.61	9,000	554.05	555.78	557.50	559.23	560.95
59	3.63	3.64	3.65	3.66	3.67	10,000	615.61	617.53	619.45	621.37	623.28

to \$10,000.

Interest at 7 per cent.,—from 326 to 330 days. From \$1 to \$10,000.

324 Days Int.	325 Days Int.	326 Days Int.	327 Days Int.	328 Days Int.	329 Days Int.	330 Days Int.	Dolls. Princ'l	326 Days Int.	327 Days Int.	328 Days Int.	329 Days Int.	330 Days Int.
\$ c.	\$ c.	\$ c.	\$ c.	\$ c.	\$ c.	\$ c.		\$ c.	\$ c.	\$ c.	\$ c.	\$ c.
3.72	3.73	1	06	06	06	06	60	3.75	3.76	3.77	3.78	3.79
3.79	3.80	2	12	12	12	12	61	3.81	3.82	3.83	3.84	3.86
3.85	3.86	3	18	18	18	18	62	3.87	3.88	3.90	3.91	3.92
3.91	3.92	4	25	25	25	25	63	3.93	4.95	3.96	3.97	3.98
3.97	3.98	5	31	31	31	31	64	4.00	4.01	4.02	4.03	4.05
4.03	4.05	6	37	37	37	37	65	4.06	4.07	4.08	4.10	4.11
4.10	4.11	7	43	43	44	44	66	4.12	4.13	4.15	4.16	4.17
4.16	4.17	8	50	50	50	50	67	4.18	4.20	4.21	4.22	4.24
4.22	4.23	9	56	56	56	56	68	4.25	4.26	4.27	4.29	4.30
4.28	4.30	10	62	62	62	63	69	4.31	4.32	4.34	4.35	4.36
4.34	4.36	11	68	68	69	69	70	4.37	4.38	4.40	4.41	4.43
4.41	4.42	12	75	75	75	75	71	4.43	4.45	4.46	4.47	4.49
4.47	4.48	13	81	81	81	82	72	4.50	4.51	4.52	4.54	4.55
4.53	4.55	14	87	87	88	88	73	4.56	4.57	4.59	4.60	4.62
4.59	4.61	15	93	94	94	94	74	4.62	4.64	4.65	4.66	4.68
4.66	4.67	16	1.00	1.00	1.00	1.01	75	4.68	4.70	4.71	4.73	4.74
4.72	4.73	17	1.06	1.06	1.06	1.07	76	4.75	4.76	4.78	4.79	4.80
4.78	4.79	18	1.12	1.12	1.13	1.13	77	4.81	4.82	4.84	4.85	4.87
4.84	4.86	19	1.18	1.19	1.19	1.20	78	4.87	4.89	4.90	4.92	4.93
4.90	4.92	20	1.25	1.25	1.25	1.26	79	4.93	4.95	4.96	4.98	4.99
4.97	4.98	21	1.31	1.31	1.32	1.32	80	5.00	5.01	5.03	5.04	5.06
5.03	5.04	22	1.37	1.37	1.38	1.38	81	5.06	5.07	5.09	5.11	5.12
5.09	5.11	23	1.43	1.44	1.44	1.45	82	5.12	5.14	5.15	5.17	5.18
5.15	5.17	24	1.50	1.50	1.50	1.51	83	5.18	5.20	5.22	5.23	5.25
5.21	5.23	25	1.56	1.56	1.57	1.58	84	5.25	5.26	5.28	5.30	5.31
5.28	5.29	26	1.62	1.63	1.63	1.64	85	5.31	5.33	5.34	5.36	5.37
5.34	5.36	27	1.68	1.69	1.69	1.70	86	5.37	5.39	5.40	5.42	5.44
5.40	5.42	28	1.75	1.75	1.76	1.77	87	5.43	5.45	5.47	5.48	5.50
5.46	5.48	29	1.81	1.81	1.82	1.83	88	5.50	5.51	5.53	5.55	5.56
5.53	5.54	30	1.87	1.88	1.88	1.89	89	5.56	5.58	5.59	5.61	5.63
5.59	5.60	31	1.93	1.94	1.95	1.96	90	5.62	5.64	5.66	5.67	5.69
5.65	5.67	32	2.00	2.00	2.01	2.02	91	5.68	5.70	5.72	5.74	5.75
5.71	5.73	33	2.06	2.06	2.07	2.08	92	5.75	5.76	5.78	5.80	5.82
5.77	5.79	34	2.12	2.13	2.13	2.14	93	5.81	5.83	5.85	5.86	5.88
5.84	5.85	35	2.18	2.19	2.20	2.21	94	5.87	5.89	5.91	5.93	5.94
5.90	5.92	36	2.25	2.25	2.26	2.27	95	5.93	5.95	5.97	5.99	6.01
5.96	5.98	37	2.31	2.32	2.32	2.33	96	6.00	6.02	6.03	6.05	6.07
6.02	6.04	38	2.37	2.38	2.39	2.40	97	6.06	6.08	6.10	6.12	6.13
6.08	6.10	39	2.43	2.44	2.45	2.46	98	6.12	6.14	6.16	6.18	6.20
6.15	6.17	40	2.50	2.50	2.51	2.52	99	6.18	6.20	6.22	6.24	6.26
6.21	6.23	41	2.56	2.57	2.57	2.58	100	6.25	6.27	6.29	6.30	6.32
12.42	12.46	42	2.62	2.63	2.64	2.65	200	12.50	12.54	12.58	12.61	12.65
18.64	18.69	43	2.68	2.69	2.70	2.71	300	18.75	18.81	18.87	18.92	18.98
24.85	24.93	44	2.75	2.75	2.76	2.77	400	25.00	25.08	25.16	25.23	25.31
31.06	31.16	45	2.81	2.82	2.83	2.83	500	31.26	31.35	31.45	31.54	31.64
37.28	37.39	46	2.87	2.88	2.89	2.90	600	37.51	37.62	37.74	37.85	37.97
43.49	43.63	47	2.93	2.94	2.95	2.96	700	43.76	43.89	44.03	44.16	44.30
49.71	49.86	48	3.00	3.01	3.01	3.02	800	50.01	50.17	50.32	50.47	50.63
55.92	56.09	49	3.06	3.07	3.08	3.09	900	56.26	56.44	56.61	56.78	56.95
62.13	62.32	50	3.12	3.13	3.14	3.15	1,000	62.52	62.71	62.90	63.09	63.28
124.27	124.65	51	3.18	3.19	3.20	3.21	2,000	125.04	125.42	125.80	126.19	126.57
186.41	186.98	52	3.25	3.26	3.27	3.28	3,000	187.56	188.13	188.71	189.28	189.86
248.54	249.31	53	3.31	3.32	3.33	3.34	4,000	250.08	250.84	251.61	252.38	253.15
310.68	311.64	54	3.37	3.38	3.39	3.40	5,000	312.60	313.56	314.52	315.47	316.43
372.82	373.97	55	3.43	3.44	3.45	3.47	6,000	375.12	376.27	377.42	378.57	379.72
434.95	436.30	56	3.50	3.51	3.52	3.53	7,000	437.64	438.98	440.32	441.67	443.01
497.09	498.63	57	3.56	3.57	3.58	3.59	8,000	500.16	501.69	503.23	504.76	506.30
559.23	560.95	58	3.62	3.63	3.64	3.65	9,000	562.68	564.41	566.13	567.86	569.58
621.37	623.28	59	3.68	3.70	3.71	3.72	10,000	625.20	627.12	629.04	630.95	632.87

Interest at 7 per cent.,—from 341 to 345 days. From \$1 to \$10,000.

Dolls. Princ'l	341	342	343	344	345	Dolls. Princ'l	341	342	343	344	345
	Days	Days	Days	Days	Days		Days	Days	Days	Days	Days
	Int.	Int.	Int.	Int.	Int.		Int.	Int.	Int.	Int.	Int.
	\$ c.	\$ c.	\$ c.	\$ c.	\$ c.		\$ c.	\$ c.	\$ c.	\$ c.	\$ c.
1	06	06	06	06	06	60	3.92	3.93	3.94	3.95	3.96
2	13	13	13	13	13	61	3.98	4.00	4.01	4.02	4.03
3	19	19	19	19	19	62	4.05	4.06	4.07	4.09	4.10
4	26	26	26	26	26	63	4.12	4.13	4.14	4.15	4.16
5	32	32	32	32	33	64	4.18	4.19	4.20	4.22	4.23
6	39	39	39	39	39	65	4.25	4.26	4.27	4.28	4.30
7	45	45	46	46	46	66	4.31	4.32	4.34	4.35	4.36
8	52	52	52	52	52	67	4.38	4.39	4.40	4.42	4.43
9	58	59	59	59	59	68	4.44	4.46	4.47	4.48	4.49
10	65	65	65	65	66	69	4.51	4.52	4.53	4.55	4.56
11	71	71	72	72	72	70	4.57	4.59	4.60	4.61	4.63
12	78	78	78	79	79	71	4.64	4.65	4.67	4.68	4.69
13	85	85	85	85	86	72	4.70	4.72	4.73	4.75	4.76
14	91	91	92	92	92	73	4.77	4.78	4.80	4.81	4.83
15	98	98	98	98	99	74	4.83	4.85	4.86	4.88	4.89
16	1.04	1.04	1.05	1.05	1.05	75	4.90	4.91	4.93	4.94	4.96
17	1.11	1.11	1.11	1.12	1.12	76	4.97	4.98	4.99	5.01	5.02
18	1.17	1.18	1.18	1.18	1.19	77	5.03	5.05	5.06	5.07	5.09
19	1.24	1.24	1.24	1.25	1.25	78	5.10	5.11	5.13	5.14	5.16
20	1.30	1.31	1.31	1.31	1.32	79	5.16	5.18	5.19	5.21	5.22
21	1.37	1.37	1.38	1.38	1.38	80	5.23	5.24	5.26	5.27	5.29
22	1.43	1.44	1.44	1.45	1.45	81	5.29	5.31	5.32	5.34	5.35
23	1.50	1.50	1.51	1.51	1.52	82	5.36	5.37	5.39	5.40	5.42
24	1.56	1.57	1.57	1.58	1.58	83	5.42	5.44	5.45	5.47	5.49
25	1.63	1.63	1.64	1.64	1.65	84	5.49	5.50	5.52	5.54	5.55
26	1.70	1.70	1.71	1.71	1.72	85	5.55	5.57	5.59	5.60	5.62
27	1.76	1.77	1.77	1.78	1.78	86	5.62	5.64	5.65	5.67	5.69
28	1.83	1.83	1.84	1.84	1.85	87	5.68	5.70	5.72	5.73	5.75
29	1.89	1.90	1.90	1.91	1.91	88	5.75	5.77	5.78	5.80	5.82
30	1.96	1.96	1.97	1.97	1.98	89	5.82	5.83	5.85	5.87	5.88
31	2.02	2.03	2.03	2.04	2.05	90	5.88	5.90	5.92	5.92	5.95
32	2.09	2.09	2.10	2.11	2.11	91	5.95	5.96	5.98	6.00	6.02
33	2.15	2.16	2.17	2.17	2.18	92	6.01	6.03	6.05	6.06	6.08
34	2.22	2.23	2.23	2.24	2.24	93	6.08	6.09	6.11	6.13	6.15
35	2.28	2.29	2.30	2.30	2.31	94	6.14	6.16	6.18	6.20	6.21
36	2.35	2.36	2.36	2.37	2.38	95	6.21	6.23	6.24	6.26	6.28
37	2.41	2.42	2.43	2.44	2.44	96	6.27	6.29	6.31	6.33	6.35
38	2.48	2.49	2.49	2.50	2.51	97	6.34	6.36	6.38	6.39	6.41
39	2.55	2.55	2.56	2.57	2.58	98	6.40	6.42	6.44	6.46	6.48
40	2.61	2.62	2.63	2.63	2.64	99	6.47	6.49	6.51	6.53	6.55
41	2.68	2.68	2.69	2.70	2.71	100	6.53	6.55	6.57	6.59	6.61
42	2.74	2.75	2.76	2.77	2.77	200	13.07	13.11	13.15	13.19	13.23
43	2.81	2.82	2.82	2.83	2.84	300	19.61	19.67	19.73	19.79	19.84
44	2.87	2.88	2.89	2.90	2.91	400	26.15	26.23	26.31	26.38	26.46
45	2.94	2.95	2.96	2.96	2.97	500	32.69	32.79	32.89	32.98	33.08
46	3.00	3.01	3.02	3.03	3.04	600	39.23	39.35	39.46	39.58	39.69
47	3.07	3.08	3.09	3.10	3.10	700	45.77	45.91	46.04	46.18	46.31
48	3.13	3.14	3.15	3.16	3.17	800	52.31	52.47	52.62	52.77	52.93
49	3.20	3.21	3.22	3.23	3.24	900	58.85	59.03	59.20	59.37	59.54
50	3.26	3.27	3.28	3.29	3.30	1,000	65.39	65.58	65.78	65.97	66.16
51	3.33	3.34	3.35	3.36	3.37	2,000	130.79	131.17	131.56	131.94	132.32
52	3.40	3.41	3.42	3.43	3.44	3,000	196.19	196.76	197.34	197.91	198.49
53	3.46	3.47	3.48	3.49	3.50	4,000	261.58	262.35	263.12	263.89	264.65
54	3.53	3.54	3.55	3.56	3.57	5,000	326.98	327.94	328.90	329.86	330.82
55	3.59	3.60	3.61	3.62	3.63	6,000	392.38	393.53	394.68	395.83	396.98
56	3.66	3.67	3.68	3.69	3.70	7,000	457.78	459.12	460.46	461.80	463.15
57	3.72	3.73	3.74	3.76	3.77	8,000	523.17	524.71	526.24	527.78	529.31
58	3.79	3.80	3.81	3.82	3.83	9,000	588.57	590.30	592.02	593.75	595.47
59	3.85	3.86	3.88	3.89	3.90	10,000	653.97	655.89	657.80	659.72	661.64

\$10,000.

Interest at 7 per cent.,—from 346 to 350 days. From \$1 to \$10,000.

Days	346 to 350 Days					Dolls. Princ'l	346 to 350 Days				
	Days Int.	Days Int.	Days Int.	Days Int.	Days Int.		Days Int.	Days Int.	Days Int.	Days Int.	
	\$ c.	\$ c.	\$ c.	\$ c.	\$ c.		\$ c.	\$ c.	\$ c.	\$ c.	\$ c.
1	06	06	06	06	06	60	3.98	3.99	4.00	4.01	4.02
2	13	13	13	13	13	61	4.04	4.05	4.07	4.08	4.09
3	19	19	20	20	20	62	4.11	4.12	4.13	4.14	4.16
4	26	26	26	26	26	63	4.18	4.19	4.20	4.21	4.22
5	33	33	33	33	33	64	4.24	4.25	4.27	4.28	4.29
6	39	39	40	40	40	65	4.31	4.32	4.33	4.35	4.36
7	46	46	46	46	46	66	4.37	4.39	4.40	4.41	4.43
8	53	53	53	53	53	67	4.44	4.45	4.47	4.48	4.49
9	59	59	60	60	60	68	4.51	4.52	4.53	4.55	4.56
10	66	66	66	66	67	69	4.57	4.59	4.60	4.61	4.63
11	72	73	73	73	73	70	4.64	4.65	4.67	4.68	4.69
12	79	79	80	80	80	71	4.71	4.72	4.75	4.75	4.76
13	86	86	86	87	87	72	4.77	4.79	4.80	4.81	4.83
14	92	93	93	93	93	73	4.84	4.85	4.87	4.88	4.90
15	99	99	1.00	1.00	1.00	74	4.91	4.92	4.93	4.95	4.96
16	1.06	1.06	1.06	1.07	1.07	75	4.97	4.99	5.00	5.01	5.03
17	1.12	1.13	1.13	1.13	1.14	76	5.04	5.05	5.07	5.08	5.10
18	1.19	1.19	1.20	1.20	1.20	77	5.10	5.12	5.13	5.15	5.16
19	1.26	1.26	1.26	1.27	1.27	78	5.17	5.19	5.20	5.22	5.23
20	1.32	1.33	1.33	1.33	1.34	79	5.24	5.25	5.27	5.28	5.30
21	1.39	1.39	1.40	1.40	1.40	80	5.30	5.32	5.33	5.35	5.36
22	1.45	1.46	1.46	1.47	1.47	81	5.37	5.39	5.40	5.42	5.43
23	1.52	1.53	1.53	1.53	1.54	82	5.44	5.45	5.47	5.48	5.50
24	1.59	1.59	1.60	1.60	1.61	83	5.50	5.52	5.53	5.55	5.57
25	1.65	1.66	1.66	1.67	1.67	84	5.57	5.59	5.60	5.62	5.63
26	1.72	1.73	1.73	1.74	1.74	85	5.64	5.65	5.67	5.68	5.70
27	1.79	1.79	1.80	1.80	1.81	86	5.70	5.72	5.73	5.75	5.77
28	1.85	1.86	1.86	1.87	1.87	87	5.77	5.78	5.80	5.82	5.83
29	1.92	1.92	1.93	1.94	1.94	88	5.83	5.85	5.87	5.88	5.90
30	1.99	1.99	2.00	2.00	2.01	89	5.90	5.92	5.93	5.95	5.97
31	2.05	2.06	2.06	2.07	2.08	90	5.97	5.98	6.00	6.02	6.04
32	2.12	2.12	2.13	2.14	2.14	91	6.03	6.05	6.07	6.09	6.10
33	2.18	2.19	2.20	2.20	2.21	92	6.10	6.12	6.14	6.15	6.17
34	2.25	2.26	2.26	2.27	2.28	93	6.17	6.18	6.20	6.22	6.24
35	2.32	2.32	2.33	2.34	2.34	94	6.23	6.25	6.27	6.29	6.30
36	2.38	2.39	2.40	2.40	2.41	95	6.30	6.32	6.34	6.35	6.37
37	2.45	2.46	2.46	2.47	2.48	96	6.37	6.38	6.40	6.42	6.44
38	2.52	2.52	2.53	2.54	2.55	97	6.43	6.45	6.47	6.49	6.51
39	2.58	2.59	2.60	2.61	2.61	98	6.50	6.52	6.54	6.55	6.57
40	2.65	2.66	2.66	2.67	2.69	99	6.56	6.58	6.60	6.62	6.64
41	2.72	2.72	2.73	2.74	2.75	100	6.63	6.65	6.67	6.69	6.71
42	2.78	2.79	2.80	2.81	2.81	200	13.27	13.31	13.34	13.38	13.42
43	2.85	2.86	2.86	2.87	2.88	300	19.90	19.96	20.02	20.07	20.13
44	2.91	2.92	2.93	2.94	2.95	400	26.54	26.61	26.69	26.77	26.84
45	2.98	2.99	3.00	3.01	3.02	500	33.17	33.27	33.37	33.46	33.56
46	3.05	3.06	3.07	3.08	3.08	600	39.81	39.92	40.04	40.15	40.27
47	3.11	3.12	3.13	3.14	3.15	700	46.44	46.58	46.71	46.85	46.98
48	3.18	3.19	3.20	3.21	3.22	800	53.08	53.23	53.39	53.54	53.69
49	3.25	3.26	3.27	3.28	3.28	900	59.72	59.89	60.06	60.23	60.41
50	3.31	3.32	3.33	3.34	3.35	1,000	66.35	66.54	66.74	66.93	67.12
51	3.38	3.39	3.40	3.41	3.42	2,000	132.71	133.09	133.47	133.86	134.24
52	3.45	3.46	3.47	3.48	3.49	3,000	199.06	199.64	200.21	200.79	201.37
53	3.51	3.52	3.53	3.54	3.55	4,000	265.42	266.19	266.95	267.72	268.49
54	3.58	3.59	3.60	3.61	3.62	5,000	331.78	332.74	333.69	334.65	335.61
55	3.64	3.66	3.67	3.68	3.69	6,000	398.13	399.28	400.43	401.68	402.74
56	3.71	3.72	3.73	3.74	3.75	7,000	464.49	465.83	467.17	468.52	469.86
57	3.78	3.79	3.80	3.81	3.82	8,000	530.84	532.38	533.91	535.45	536.98
58	3.84	3.85	3.87	3.88	3.89	9,000	597.20	598.93	600.65	602.38	604.11
59	3.91	3.92	3.93	3.94	3.96	10,000	663.56	665.47	667.39	669.31	671.23

\$10,000.

Interest at 7 per cent.,—from 356 to 360 days. From \$1 to \$10,000.

Days Int.	\$ c.	355 Days Int.	\$ c.
4.07	4.08	4.15	4.16
4.14	4.15	4.22	4.23
4.20	4.22	4.28	4.29
4.27	4.28	4.34	4.35
4.34	4.35	4.41	4.42
4.41	4.42	4.48	4.49
4.48	4.49	4.54	4.56
4.54	4.56	4.61	4.62
4.61	4.62	4.68	4.69
4.68	4.69	4.75	4.76
4.75	4.76	4.82	4.83
4.82	4.83	4.88	4.90
4.88	4.90	4.95	4.97
4.95	4.97	5.02	5.03
5.02	5.03	5.09	5.10
5.09	5.10	5.15	5.17
5.15	5.17	5.22	5.24
5.22	5.24	5.29	5.31
5.29	5.31	5.36	5.37
5.36	5.37	5.43	5.44
5.43	5.44	5.49	5.51
5.49	5.51	5.56	5.58
5.56	5.58	5.63	5.65
5.63	5.65	5.70	5.71
5.70	5.71	5.77	5.78
5.77	5.78	5.83	5.85
5.83	5.85	5.90	5.92
5.90	5.92	5.97	5.99
5.97	5.99	6.04	6.05
6.04	6.05	6.11	6.12
6.11	6.12	6.17	6.19
6.17	6.19	6.24	6.26
6.24	6.26	6.31	6.33
6.31	6.33	6.38	6.39
6.38	6.39	6.44	6.46
6.44	6.46	6.51	6.53
6.51	6.53	6.58	6.60
6.58	6.60	6.65	6.67
6.65	6.67	6.72	6.74
6.72	6.74	6.78	6.80
6.78	6.80	3.57	13.61
3.57	13.61	0.36	20.42
0.36	20.42	7.15	27.23
7.15	27.23	3.94	34.04
3.94	34.04	0.73	40.84
0.73	40.84	7.52	47.65
7.52	47.65	4.31	54.46
4.31	54.46	1.10	61.27
1.10	61.27	7.89	68.08
7.89	68.08	5.78	136.16
5.78	136.16	3.67	204.24
3.67	204.24	1.56	272.32
1.56	272.32	9.45	340.41
9.45	340.41	7.34	408.49
7.34	408.49	5.23	476.57
5.23	476.57	3.12	544.65
3.12	544.65	1.01	612.74
1.01	612.74	3.90	680.82
3.90	680.82		

Dolls. Princ.	356 Days Int.	357 Days Int.	358 Days Int.	359 Days Int.	360 Days Int.	Dolls. Princ.	356 Days Int.	357 Days Int.	358 Days Int.	359 Days Int.	360 Days Int.
	\$ c.	\$ c.	\$ c.	\$ c.	\$ c.		\$ c.	\$ c.	\$ c.	\$ c.	\$ c.
60	4.09	4.10	4.11	4.13	4.14	60	4.09	4.10	4.11	4.13	4.14
61	4.16	4.17	4.18	4.19	4.21	61	4.16	4.17	4.18	4.19	4.21
62	4.23	4.24	4.25	4.26	4.28	62	4.23	4.24	4.25	4.26	4.28
63	4.30	4.31	4.32	4.33	4.34	63	4.30	4.31	4.32	4.33	4.34
64	4.36	4.38	4.39	4.40	4.41	64	4.36	4.38	4.39	4.40	4.41
65	4.43	4.45	4.46	4.47	4.48	65	4.43	4.45	4.46	4.47	4.48
66	4.50	4.51	4.53	4.54	4.55	66	4.50	4.51	4.53	4.54	4.55
67	4.57	4.58	4.60	4.61	4.62	67	4.57	4.58	4.60	4.61	4.62
68	4.64	4.65	4.66	4.68	4.69	68	4.64	4.65	4.66	4.68	4.69
69	4.71	4.72	4.73	4.75	4.76	69	4.71	4.72	4.73	4.75	4.76
70	4.77	4.79	4.80	4.81	4.83	70	4.77	4.79	4.80	4.81	4.83
71	4.84	4.86	4.87	4.88	4.90	71	4.84	4.86	4.87	4.88	4.90
72	4.91	4.92	4.94	4.95	4.97	72	4.91	4.92	4.94	4.95	4.97
73	4.98	4.99	5.01	5.02	5.04	73	4.98	4.99	5.01	5.02	5.04
74	5.05	5.06	5.08	5.09	5.10	74	5.05	5.06	5.08	5.09	5.10
75	5.12	5.13	5.14	5.16	5.17	75	5.12	5.13	5.14	5.16	5.17
76	5.18	5.20	5.21	5.23	5.24	76	5.18	5.20	5.21	5.23	5.24
77	5.25	5.27	5.28	5.30	5.31	77	5.25	5.27	5.28	5.30	5.31
78	5.32	5.34	5.35	5.37	5.38	78	5.32	5.34	5.35	5.37	5.38
79	5.39	5.40	5.42	5.43	5.45	79	5.39	5.40	5.42	5.43	5.45
80	5.46	5.47	5.49	5.50	5.52	80	5.46	5.47	5.49	5.50	5.52
81	5.53	5.54	5.56	5.57	5.59	81	5.53	5.54	5.56	5.57	5.59
82	5.59	5.61	5.62	5.64	5.66	82	5.59	5.61	5.62	5.64	5.66
83	5.66	5.68	5.69	5.71	5.73	83	5.66	5.68	5.69	5.71	5.73
84	5.73	5.75	5.76	5.78	5.79	84	5.73	5.75	5.76	5.78	5.79
85	5.80	5.81	5.83	5.85	5.86	85	5.80	5.81	5.83	5.85	5.86
86	5.87	5.88	5.90	5.92	5.93	86	5.87	5.88	5.90	5.92	5.93
87	5.93	5.95	5.97	5.98	6.00	87	5.93	5.95	5.97	5.98	6.00
88	6.00	6.02	6.04	6.05	6.07	88	6.00	6.02	6.04	6.05	6.07
89	6.07	6.09	6.11	6.12	6.14	89	6.07	6.09	6.11	6.12	6.14
90	6.14	6.16	6.17	6.19	6.21	90	6.14	6.16	6.17	6.19	6.21
91	6.21	6.23	6.24	6.26	6.28	91	6.21	6.23	6.24	6.26	6.28
92	6.28	6.29	6.31	6.33	6.35	92	6.28	6.29	6.31	6.33	6.35
93	6.34	6.36	6.38	6.40	6.42	93	6.34	6.36	6.38	6.40	6.42
94	6.41	6.43	6.45	6.47	6.48	94	6.41	6.43	6.45	6.47	6.48
95	6.48	6.50	6.52	6.54	6.55	95	6.48	6.50	6.52	6.54	6.55
96	6.55	6.57	6.59	6.60	6.62	96	6.55	6.57	6.59	6.60	6.62
97	6.62	6.64	6.65	6.67	6.69	97	6.62	6.64	6.65	6.67	6.69
98	6.69	6.70	6.72	6.74	6.76	98	6.69	6.70	6.72	6.74	6.76
99	6.75	6.77	6.79	6.81	6.83	99	6.75	6.77	6.79	6.81	6.83
100	6.82	6.84	6.86	6.88	6.90	100	6.82	6.84	6.86	6.88	6.90
200	13.65	13.69	13.73	13.77	13.80	200	13.65	13.69	13.73	13.77	13.80
300	20.48	20.54	20.59	20.65	20.71	300	20.48	20.54	20.59	20.65	20.71
400	27.31	27.38	27.46	27.54	27.61	400	27.31	27.38	27.46	27.54	27.61
500	34.13	34.23	34.32	34.42	34.52	500	34.13	34.23	34.32	34.42	34.52
600	40.96	41.07	41.19	41.31	41.42	600	40.96	41.07	41.19	41.31	41.42
700	47.79	47.92	48.06	48.19	48.32	700	47.79	47.92	48.06	48.19	48.32
800	54.61	54.77	54.92	55.07	55.23	800	54.61	54.77	54.92	55.07	55.23
900	61.44	61.61	61.79	61.96	62.13	900	61.44	61.61	61.79	61.96	62.13
1,000	68.27	68.46	68.65	68.84	69.04	1,000	68.27	68.46	68.65	68.84	69.04
2,000	136.54	136.93	137.31	137.69	138.08	2,000	136.54	136.93	137.31	137.69	138.08
3,000	204.82	205.39	205.97	206.54	207.12	3,000	204.82	205.39	205.97	206.54	207.12
4,000	273.09	273.86	274.63	275.39	276.16	4,000	273.09	273.86	274.63	275.39	276.16
5,000	341.37	342.32	343.28	344.24	345.20	5,000	341.37	342.32	343.28	344.24	345.20
6,000	409.64	410.79	411.94	413.09	414.24	6,000	409.64	410.79	411.94	413.09	414.24
7,000	477.91	479.26	480.60	481.94	483.28	7,000	477.91	479.26	480.60	481.94	483.28
8,000	546.19	547.72	549.26	550.79	552.32	8,000	546.19	547.72	549.26	550.79	552.32
9,000	614.46	616.19	617.91	619.64	621.37	9,000	614.46	616.19	617.91	619.64	621.37
10,000	682.74	684.65	686.57	688.49	690.41	10,000	682.74	684.65	686.57	688.49	690.41

Interest at 7 per cent,—from 361 to 365 days. From \$1 to \$10,000.

Dolls. Princ'l	361		362		363		364		365		Dolls. Princ'l	361		362		363		364		365	
	Days		Days		Days		Days		Days			Days		Days		Days		Days		Days	
	Int.	Int.	Int.	Int.	Int.	Int.	Int.	Int.	Int.	Int.		Int.	Int.	Int.	Int.	Int.	Int.	Int.	Int.	Int.	Int.
	\$	c.	\$	c.	\$	c.	\$	c.	\$	c.		\$	c.	\$	c.	\$	c.	\$	c.	\$	c.
1	06	06	06	06	06	07	60	4.15	4.16	4.17	4.18	4.20									
2	13	13	13	13	13	14	61	4.22	4.23	4.24	4.25	4.27									
3	20	20	20	20	20	21	62	4.29	4.30	4.31	4.32	4.34									
4	27	27	27	27	27	28	63	4.36	4.37	4.38	4.39	4.41									
5	34	34	34	34	34	35	64	4.43	4.44	4.45	4.46	4.48									
6	41	41	41	41	41	42	65	4.50	4.51	4.52	4.53	4.55									
7	48	48	48	48	48	49	66	4.56	4.58	4.59	4.60	4.62									
8	55	55	55	55	55	56	67	4.63	4.65	4.66	4.67	4.69									
9	62	62	62	62	62	63	68	4.70	4.72	4.73	4.74	4.76									
10	69	69	69	69	69	70	69	4.77	4.79	4.80	4.81	4.83									
11	76	76	76	76	76	77	70	4.84	4.85	4.87	4.88	4.90									
12	83	83	83	83	83	84	71	4.91	4.92	4.94	4.95	4.97									
13	90	90	90	90	90	91	72	4.98	4.99	5.01	5.02	5.04									
14	96	96	97	97	97	98	73	5.05	5.06	5.08	5.09	5.11									
15	1.03	1.04	1.04	1.04	1.05	74	5.12	5.13	5.15	5.16	5.18										
16	1.10	1.11	1.11	1.11	1.12	75	5.19	5.20	5.22	5.23	5.25										
17	1.17	1.18	1.18	1.18	1.19	76	5.26	5.27	5.29	5.30	5.32										
18	1.24	1.24	1.25	1.25	1.26	77	5.33	5.34	5.36	5.37	5.39										
19	1.31	1.31	1.32	1.32	1.33	78	5.40	5.41	5.43	5.44	5.46										
20	1.38	1.38	1.39	1.39	1.40	79	5.46	5.48	5.49	5.51	5.53										
21	1.45	1.45	1.46	1.46	1.47	80	5.53	5.55	5.56	5.58	5.60										
22	1.52	1.52	1.53	1.53	1.54	81	5.60	5.62	5.63	5.65	5.67										
23	1.59	1.59	1.60	1.60	1.61	82	5.67	5.69	5.70	5.72	5.74										
24	1.66	1.66	1.67	1.67	1.68	83	5.74	5.76	5.77	5.79	5.81										
25	1.73	1.73	1.74	1.74	1.75	84	5.81	5.83	5.84	5.86	5.88										
26	1.80	1.80	1.81	1.81	1.82	85	5.88	5.90	5.91	5.93	5.95										
27	1.86	1.87	1.87	1.88	1.89	86	5.95	5.97	5.98	6.00	6.02										
28	1.93	1.94	1.94	1.95	1.96	87	6.02	6.03	6.05	6.07	6.09										
29	2.00	2.01	2.01	2.02	2.03	88	6.09	6.10	6.12	6.14	6.16										
30	2.07	2.08	2.08	2.09	2.10	89	6.16	6.17	6.19	6.21	6.23										
31	2.14	2.15	2.15	2.16	2.17	90	6.23	6.24	6.26	6.28	6.30										
32	2.21	2.22	2.22	2.23	2.24	91	6.30	6.31	6.33	6.35	6.37										
33	2.28	2.29	2.29	2.30	2.31	92	6.36	6.38	6.40	6.42	6.44										
34	2.35	2.36	2.36	2.37	2.38	93	6.43	6.45	6.47	6.49	6.51										
35	2.42	2.42	2.43	2.44	2.45	94	6.50	6.52	6.54	6.56	6.58										
36	2.49	2.49	2.50	2.51	2.52	95	6.57	6.59	6.61	6.63	6.65										
37	2.56	2.56	2.57	2.58	2.59	96	6.64	6.66	6.68	6.70	6.72										
38	2.63	2.63	2.64	2.65	2.66	97	6.71	6.73	6.75	6.77	6.79										
39	2.70	2.70	2.71	2.72	2.73	98	6.78	6.80	6.82	6.84	6.86										
40	2.76	2.77	2.78	2.79	2.80	99	6.85	6.87	6.89	6.91	6.93										
41	2.83	2.84	2.85	2.86	2.87	100	6.92	6.94	6.96	6.98	7.00										
42	2.90	2.91	2.92	2.93	2.94	200	13.84	13.88	13.92	13.96	14.00										
43	2.97	2.98	2.99	3.00	3.01	300	20.77	20.82	20.88	20.94	21.00										
44	3.04	3.05	3.06	3.07	3.08	400	27.69	27.77	27.84	27.92	28.00										
45	3.11	3.12	3.13	3.14	3.15	500	34.61	34.71	34.80	34.90	35.00										
46	3.18	3.19	3.20	3.21	3.22	600	41.54	41.65	41.77	41.88	42.00										
47	3.25	3.26	3.27	3.28	3.29	700	48.46	48.59	48.73	48.86	49.00										
48	3.32	3.33	3.34	3.35	3.36	800	55.38	55.54	55.69	55.84	56.00										
49	3.39	3.40	3.41	3.42	3.43	900	62.31	62.48	62.65	62.82	63.00										
50	3.46	3.47	3.48	3.49	3.50	1,000	69.23	69.42	69.61	69.80	70.00										
51	3.53	3.54	3.55	3.56	3.57	2,000	138.46	138.84	139.23	139.61	140.00										
52	3.60	3.61	3.62	3.63	3.64	3,000	207.69	208.27	208.84	209.42	210.00										
53	3.66	3.67	3.68	3.69	3.71	4,000	276.93	277.69	278.46	279.23	280.00										
54	3.73	3.74	3.75	3.76	3.78	5,000	346.16	347.12	348.08	349.04	350.00										
55	3.80	3.81	3.82	3.83	3.85	6,000	415.39	416.54	417.69	418.84	420.00										
56	3.87	3.88	3.89	3.90	3.92	7,000	484.63	485.97	487.31	488.65	490.00										
57	3.94	3.95	3.96	3.97	3.99	8,000	553.86	555.39	556.93	558.46	560.00										
58	4.01	4.02	4.03	4.04	4.06	9,000	623.09	624.82	626.54	628.27	630.00										
59	4.08	4.09	4.10	4.11	4.13	10,000	692.32	694.24	696.16	698.08	700.00										

\$10,000.

Interest at 7 per cent.,—from 1 to 4 Months. From \$1 to \$10,000.

364 Days Int.		365 Days Int.		Dolls. Princ'l				Dolls. Princ'l							
1 Month's Int.		2 Months' Int.		3 Months' Int.		4 Months' Int.		1 Month's Int.		2 Months' Int.		3 Months' Int.		4 Months' Int.	
\$	c.	\$	c.	\$	c.	\$	c.	\$	c.	\$	c.	\$	c.	\$	c.
4.18	4.20	1	00	01	01	02	60	35	60	1.05	1.40				
4.25	4.27	2	01	02	03	04	61	35	70	1.06	1.42				
4.32	4.34	3	01	03	05	07	62	36	72	1.08	1.44				
4.39	4.41	4	02	04	07	09	63	36	73	1.10	1.47				
4.46	4.48	5	02	05	08	11	64	37	74	1.12	1.49				
4.53	4.55	6	03	06	10	14	65	37	75	1.13	1.51				
4.60	4.62	7	04	08	12	16	66	38	77	1.15	1.54				
4.67	4.69	8	04	09	14	18	67	39	78	1.17	1.56				
4.74	4.76	9	05	10	15	21	68	39	79	1.19	1.58				
4.81	4.83	10	05	11	17	23	69	40	80	1.20	1.61				
4.88	4.90	11	06	12	19	25	70	40	81	1.22	1.63				
4.95	4.97	12	07	13	21	28	71	41	82	1.24	1.65				
5.02	5.04	13	07	14	22	30	72	42	84	1.26	1.68				
5.09	5.11	14	08	16	24	32	73	42	85	1.27	1.70				
5.16	5.18	15	08	17	26	35	74	43	86	1.29	1.72				
5.23	5.25	16	09	18	28	37	75	43	87	1.31	1.75				
5.30	5.32	17	09	19	29	39	76	44	88	1.33	1.77				
5.37	5.39	18	10	20	31	42	77	44	89	1.34	1.79				
5.44	5.46	19	11	21	33	44	78	45	91	1.36	1.82				
5.51	5.53	20	11	23	35	46	79	46	92	1.38	1.84				
5.58	5.60	21	12	24	36	49	80	46	93	1.40	1.86				
5.65	5.67	22	12	25	38	51	81	47	94	1.41	1.89				
5.72	5.74	23	13	26	40	53	82	47	95	1.43	1.91				
5.79	5.81	24	14	27	42	56	83	48	96	1.45	1.93				
5.86	5.88	25	14	28	43	58	84	49	98	1.47	1.96				
5.93	5.95	26	15	29	45	60	85	49	99	1.48	1.98				
6.00	6.02	27	15	31	47	63	86	50	1.00	1.50	2.00				
6.07	6.09	28	16	32	49	65	87	50	1.01	1.52	2.03				
6.14	6.16	29	16	33	50	67	88	51	1.02	1.54	2.05				
6.21	6.23	30	17	34	52	70	89	51	1.03	1.55	2.07				
6.28	6.30	31	18	35	54	72	90	52	1.05	1.57	2.10				
6.35	6.37	32	18	36	56	74	91	53	1.06	1.59	2.12				
6.42	6.44	33	19	37	57	77	92	53	1.07	1.61	2.14				
6.49	6.51	34	19	39	59	79	93	54	1.08	1.62	2.17				
6.56	6.58	35	20	40	61	81	94	54	1.09	1.64	2.19				
6.63	6.65	36	21	41	63	84	95	55	1.10	1.66	2.21				
6.70	6.72	37	21	42	64	86	96	56	1.12	1.68	2.24				
6.77	6.79	38	22	43	66	88	97	56	1.13	1.69	2.26				
6.84	6.86	39	22	44	68	91	98	57	1.14	1.71	2.28				
6.91	6.93	40	23	46	70	93	99	57	1.15	1.73	2.31				
6.98	7.00	41	23	47	71	95	100	58	1.16	1.75	2.33				
13.96	14.00	42	24	48	73	98	200	1.16	2.33	3.50	4.66				
20.84	21.00	43	25	49	75	1.00	300	1.75	3.50	5.25	7.00				
27.92	28.00	44	25	50	77	1.02	400	2.33	4.66	7.00	9.33				
34.90	35.00	45	26	51	78	1.05	500	2.91	5.83	8.75	11.66				
41.88	42.00	46	26	52	80	1.07	600	3.50	7.00	10.50	14.00				
48.86	49.00	47	27	54	82	1.09	700	4.08	8.16	12.25	16.33				
55.84	56.00	48	28	55	84	1.12	800	4.66	9.33	14.00	18.66				
62.82	63.00	49	28	56	85	1.14	900	5.25	10.50	15.75	21.00				
69.80	70.00	50	29	57	87	1.16	1,000	5.83	11.66	17.50	23.33				
76.78	77.00	51	29	58	89	1.19	2,000	11.66	23.33	35.00	46.66				
83.76	84.00	52	30	59	91	1.21	3,000	17.50	35.00	52.50	70.00				
90.74	91.00	53	30	60	92	1.23	4,000	23.33	46.66	70.00	93.33				
97.72	98.00	54	31	62	94	1.26	5,000	29.16	58.33	87.50	116.66				
104.70	105.00	55	32	63	96	1.28	6,000	35.00	70.00	105.00	140.00				
111.68	112.00	56	32	64	98	1.30	7,000	40.83	81.66	122.50	163.33				
118.66	119.00	57	33	65	90	1.33	8,000	46.66	93.33	140.00	186.66				
125.64	126.00	58	33	66	1.01	1.35	9,000	52.50	105.00	157.50	210.00				
132.62	133.00	59	34	67	1.03	1.37	10,000	58.33	116.66	175.00	233.33				

~~Handwritten scribble~~

~~Handwritten scribble~~

~~Handwritten scribble~~

200
87
787

Interest at 7 per cent.,—from 5 to 8 Months. From \$1 to \$10,000.

Dolls. Princ ^l	5				6				7				8			
	Months' Int.	Months' Int.	Months' Int.	Months' Int.	Months' Int.	Months' Int.	Months' Int.	Months' Int.	Months' Int.	Months' Int.	Months' Int.	Months' Int.	Months' Int.	Months' Int.	Months' Int.	Months' Int.
	\$ c.	\$ c.	\$ c.	\$ c.	\$ c.	\$ c.	\$ c.	\$ c.	\$ c.	\$ c.	\$ c.	\$ c.	\$ c.	\$ c.	\$ c.	\$ c.
1	02	03	04	04	60	1.75	2.10	2.45	2.80							
2	05	07	08	09	61	1.77	2.13	2.49	2.84							
3	08	10	12	14	62	1.80	2.17	2.53	2.89							
4	11	14	16	18	63	1.83	2.20	2.57	2.94							
5	14	17	20	23	64	1.86	2.24	2.61	2.98							
6	17	21	24	28	65	1.89	2.27	2.65	3.03							
7	20	24	28	32	66	1.92	2.31	2.69	3.08							
8	23	28	32	37	67	1.95	2.34	2.73	3.12							
9	26	31	36	42	68	1.98	2.38	2.77	3.17							
10	29	35	40	46	69	2.01	2.41	2.81	3.22							
11	32	38	44	51	70	2.04	2.45	2.85	3.26							
12	35	42	49	56	71	2.07	2.48	2.89	3.31							
13	37	45	53	60	72	2.10	2.52	2.94	3.36							
14	40	49	57	65	73	2.12	2.55	2.98	3.40							
15	43	52	61	70	74	2.15	2.59	3.02	3.45							
16	46	56	65	74	75	2.18	2.62	3.06	3.50							
17	49	59	69	79	76	2.21	2.66	3.10	3.54							
18	52	63	73	84	77	2.24	2.69	3.14	3.59							
19	55	66	77	88	78	2.27	2.73	3.18	3.64							
20	58	70	81	93	79	2.30	2.76	3.22	3.68							
21	61	73	85	98	80	2.33	2.80	3.26	3.73							
22	64	77	89	1.02	81	2.36	2.83	3.30	3.78							
23	67	80	93	1.07	82	2.39	2.87	3.34	3.82							
24	70	84	98	1.12	83	2.42	2.90	3.38	3.87							
25	72	87	1.02	1.16	84	2.45	2.94	3.43	3.92							
26	75	91	1.06	1.21	85	2.47	2.97	3.47	3.96							
27	78	94	1.10	1.26	86	2.50	3.01	3.51	4.01							
28	81	98	1.14	1.30	87	2.53	3.04	3.55	4.06							
29	84	1.01	1.18	1.35	88	2.56	3.08	3.59	4.10							
30	87	1.05	1.22	1.40	89	2.59	3.11	3.63	4.15							
31	90	1.08	1.26	1.44	90	2.62	3.15	3.67	4.20							
32	93	1.12	1.30	1.49	91	2.65	3.18	3.71	4.24							
33	96	1.15	1.34	1.54	92	2.68	3.22	3.75	4.29							
34	99	1.19	1.38	1.58	93	2.71	3.25	3.79	4.34							
35	1.02	1.22	1.43	1.63	94	2.74	3.29	3.83	4.38							
36	1.05	1.26	1.47	1.68	95	2.77	3.32	3.87	4.43							
37	1.07	1.29	1.51	1.72	96	2.80	3.36	3.92	4.48							
38	1.10	1.33	1.55	1.77	97	2.82	3.39	3.96	4.52							
39	1.13	1.36	1.59	1.82	98	2.85	3.43	4.00	4.57							
40	1.16	1.40	1.63	1.86	99	2.88	3.46	4.04	4.62							
41	1.19	1.43	1.67	1.91	100	2.91	3.50	4.08	4.66							
42	1.22	1.47	1.71	1.96	200	5.83	7.00	8.16	9.33							
43	1.25	1.50	1.75	2.00	300	8.75	10.50	12.25	14.00							
44	1.28	1.54	1.79	2.05	400	11.66	14.00	16.33	18.66							
45	1.31	1.57	1.83	2.10	500	14.58	17.50	20.41	23.33							
46	1.34	1.61	1.87	2.14	600	17.50	21.00	24.50	28.00							
47	1.37	1.64	1.91	2.19	700	20.41	24.50	28.58	32.66							
48	1.40	1.68	1.96	2.24	800	23.33	28.00	32.66	37.33							
49	1.42	1.71	2.00	2.28	900	26.25	31.50	36.75	42.00							
50	1.45	1.75	2.04	2.33	1,000	29.16	35.00	40.83	46.66							
51	1.48	1.78	2.08	2.38	2,000	58.33	70.00	81.66	93.33							
52	1.51	1.82	2.12	2.42	3,000	87.50	105.00	122.50	140.00							
53	1.54	1.85	2.16	2.47	4,000	116.66	140.00	163.33	186.66							
54	1.57	1.89	2.20	2.52	5,000	145.83	175.00	204.16	233.33							
55	1.60	1.92	2.24	2.56	6,000	175.00	210.00	245.00	280.00							
56	1.63	1.96	2.28	2.61	7,000	204.16	245.00	285.83	326.66							
57	1.66	1.99	2.32	2.66	8,000	233.33	280.00	326.66	373.33							
58	1.69	2.03	2.36	2.70	9,000	262.50	315.00	367.50	420.00							
59	1.72	2.06	2.40	2.75	10,000	291.66	350.00	408.33	466.66							

136
117
19

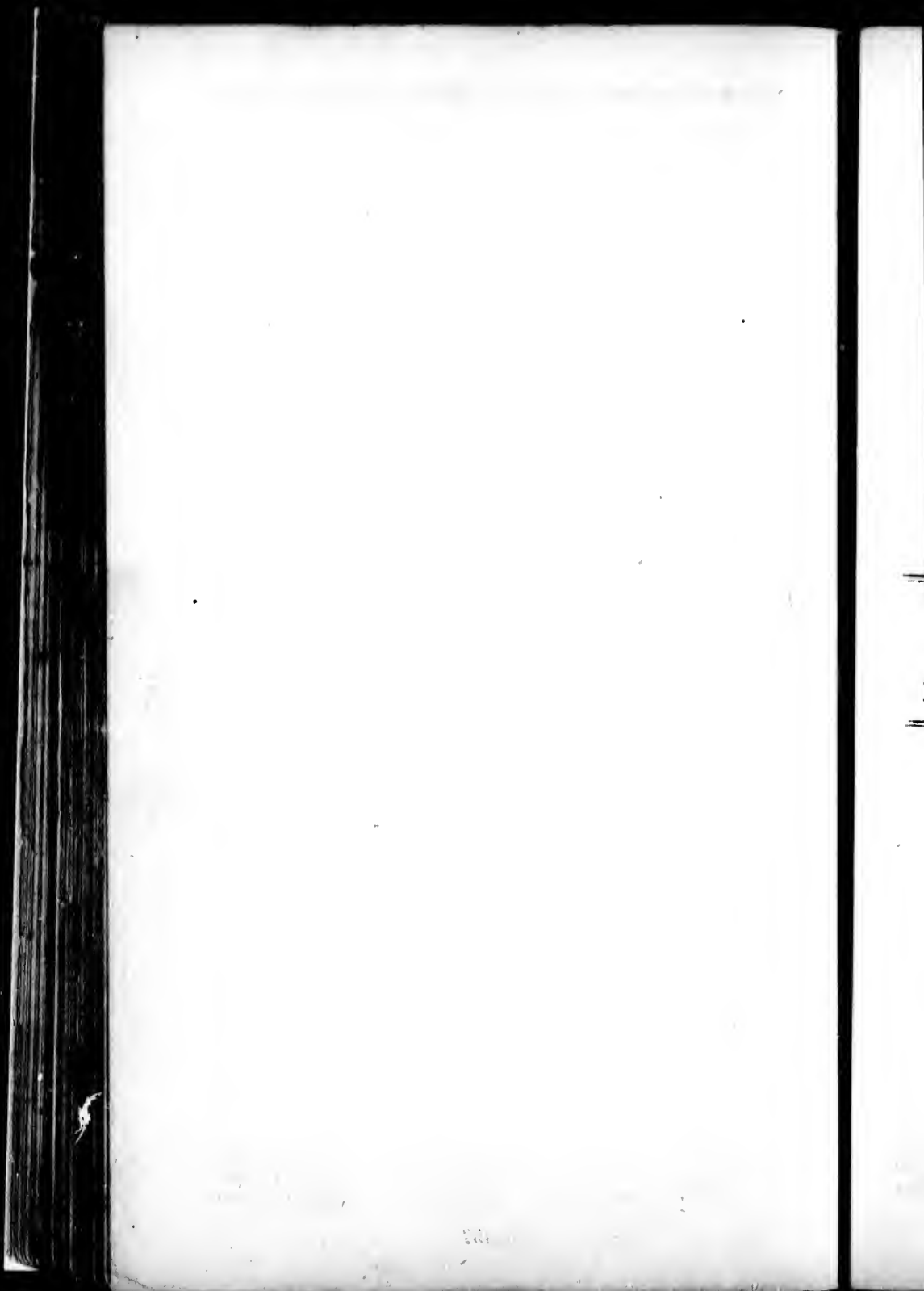

EXCHANGE ON LONDON,
IN SERIES,
FROM 6 TO 16 PER CENT. ADVANCE.

Sterling Exchange at Par, being the Old Par of Exchange.

Stg.	Prov'l. Cy.	Stg.	Prov'l. Cy.	Stg.	Prov'l. Cy.
<i>d.</i>	<i>\$ c.</i>	<i>£</i>	<i>\$ c.</i>	<i>£</i>	<i>\$ c.</i>
1/2	0.01	16	71.11	63	280.00
1	0.02	17	75.56	64	284.44
2	0.04	18	80.00	65	288.89
3	0.06	19	84.44	66	293.33
4	0.07	20	88.89	67	297.78
5	0.09	21	93.33	68	302.22
6	0.11	22	97.78	69	306.67
7	0.13	23	102.22	70	311.11
8	0.15	24	106.67	71	315.56
9	0.17	25	111.11	72	320.00
10	0.18	26	115.56	73	324.44
11	0.20	27	120.00	74	328.89
<i>s.</i>		28	124.44	75	333.33
1	0.22	29	128.89	76	337.78
2	0.44	30	133.33	77	342.22
3	0.67	31	137.28	78	346.67
4	0.89	32	142.72	79	351.11
5	1.11	33	146.67	80	355.56
6	1.33	34	151.11	81	360.00
7	1.56	35	155.56	82	364.44
8	1.78	36	160.00	83	368.89
9	2.00	37	164.44	84	373.33
10	2.22	38	168.89	85	377.78
11	2.44	39	173.33	86	382.22
12	2.67	40	177.78	87	386.67
13	2.89	41	182.22	88	391.11
14	3.11	42	186.67	89	395.56
15	3.33	43	191.11	90	400.00
16	3.56	44	195.56	91	404.44
17	3.78	45	200.00	92	408.89
18	4.00	46	204.44	93	413.33
19	4.22	47	208.89	94	417.78
£ 1	4.44	48	213.33	95	422.22
2	8.89	49	217.78	96	426.67
3	13.33	50	222.22	97	431.11
4	17.78	51	226.67	98	435.56
5	22.22	52	231.11	99	440.00
6	26.67	53	235.56	100	444.44
7	31.11	54	240.00	200	888.89
8	35.56	55	244.44	300	1333.33
9	40.00	56	248.89	400	1777.78
10	44.44	57	253.33	500	2222.22
11	48.89	58	257.78	600	2666.67
12	53.33	59	262.22	700	3111.11
13	57.78	60	266.67	800	3555.56
14	62.22	61	271.11	900	4000.00
15	66.67	62	275.56	1000	4444.44

change.

Sterling Exchange at 6 per Cent. advance.

Prov'l. Cy.

Stg.	Prov'l. Cy.	Stg.	Prov'l. Cy.	Stg.	Prov'l. Cy.
	\$ c.	£	\$ c.	£	\$ c.
	d.				
280.00	0.01	16	75.37	63	296.80
284.44	0.02	17	80.08	64	301.51
288.89	0.04	18	84.80	65	306.22
293.33	0.06	19	89.51	66	310.93
297.78	0.07	20	94.22	67	315.64
302.22	0.09	21	98.93	68	320.35
306.67	0.11	22	103.64	69	325.06
311.11	0.13	23	108.35	70	329.77
315.56	0.15	24	113.06	71	334.48
320.00	0.17	25	117.77	72	339.20
324.44	0.19	26	122.48	73	343.91
328.89	0.21	27	127.20	74	348.62
333.33	s.	28	131.91	75	353.33
337.78	1 0.23	29	136.62	76	358.04
342.22	2 0.47	30	141.33	77	362.75
346.67	3 0.70	31	146.04	78	367.46
351.11	4 0.94	32	150.75	79	372.17
355.56	5 1.17	33	155.46	80	376.88
360.00	6 1.41	34	160.17	81	381.60
364.44	7 1.64	35	164.88	82	386.31
368.89	8 1.88	36	169.60	83	391.02
373.33	9 2.12	37	174.31	84	395.73
377.78	10 2.35	38	179.02	85	400.44
382.22	11 2.59	39	183.73	86	405.15
386.67	12 2.82	40	188.44	87	409.86
391.11	13 3.06	41	193.15	88	414.57
395.56	14 3.29	42	197.86	89	419.28
400.00	15 3.53	43	202.57	90	424.00
404.44	16 3.76	44	207.28	91	428.71
408.89	17 4.00	45	212.00	92	433.42
413.33	18 4.24	46	216.71	93	438.13
417.78	19 4.47	47	221.42	94	442.84
422.22	£ 1 4.71	48	226.13	95	447.55
426.67	2 9.42	49	230.84	96	452.26
431.11	3 14.13	50	235.55	97	456.97
435.56	4 18.84	51	240.26	98	461.68
440.00	5 23.55	52	244.97	99	466.40
444.44	6 28.26	53	249.68	100	471.11
888.89	7 32.97	54	254.40	200	942.22
1333.33	8 37.68	55	259.11	300	1413.33
1777.78	9 42.40	56	263.82	400	1884.44
2222.22	10 47.11	57	268.53	500	2355.55
2666.67	11 51.82	58	273.24	600	2826.66
3111.11	12 56.53	59	277.95	700	3297.77
3555.56	13 61.24	60	282.66	800	3768.88
4000.00	14 65.95	61	287.37	900	4240.00
4444.44	15 70.66	62	292.08	1000	4711.11

Sterling Exchange at 6¼ per Cent. advance.

Stg.	Prov'l. Cy.	Stg.	Prov'l. Cy.	Stg.	Prov'l. Cy.
d.	\$ c.	£	\$ c.	£	\$ c.
1	0.01	16	75.55	63	297.50
1	0.02	17	80.27	64	302.22
2	0.04	18	85.00	65	306.94
3	0.06	19	89.72	66	311.66
4	0.07	20	94.44	67	316.38
5	0.09	21	99.16	68	321.11
6	0.11	22	103.88	69	325.83
7	0.13	23	108.61	70	330.55
8	0.15	24	113.33	71	335.27
9	0.17	25	118.05	72	340.00
10	0.19	26	122.77	73	344.72
11	0.21	27	127.50	74	349.44
s.		28	132.22	75	354.16
1	0.23	29	136.94	76	358.88
2	0.47	30	141.66	77	363.61
3	0.70	31	146.38	78	368.33
4	0.94	32	151.11	79	373.05
5	1.18	33	155.83	80	377.77
6	1.41	34	160.55	81	382.50
7	1.65	35	165.27	82	387.22
8	1.88	36	170.00	83	391.94
9	2.12	37	174.72	84	396.66
10	2.36	38	179.44	85	401.38
11	2.59	39	184.16	86	406.11
12	2.83	40	188.88	87	410.83
13	3.06	41	193.61	88	415.55
14	3.30	42	198.33	89	420.27
15	3.54	43	203.05	90	425.00
16	3.77	44	207.77	91	429.72
17	4.01	45	212.50	92	434.44
18	4.25	46	217.22	93	439.16
19	4.48	47	221.94	94	443.88
£ 1	4.72	48	226.66	95	448.61
2	9.44	49	231.38	96	453.33
3	14.16	50	236.11	97	458.05
4	18.88	51	240.83	98	462.77
5	23.60	52	245.55	99	467.50
6	28.33	53	250.27	100	472.22
7	33.05	54	255.00	200	944.44
8	37.77	55	259.72	300	1416.66
9	42.50	56	264.44	400	1888.88
10	47.22	57	269.16	500	2361.11
11	51.94	58	273.88	600	2833.33
12	56.66	59	278.61	700	3305.55
13	61.38	60	283.33	800	3777.77
14	66.11	61	288.05	900	4250.00
15	70.83	62	292.77	1000	4722.22

ce.

Sterling Exchange at 6½ per Cent. advance.

Prov'l. Cy.	Stg.	Prov'l. Cy.	Stg.	Prov'l. Cy.	Stg.	Prov'l. Cy.
\$ c.	d.	\$ c.	£	\$ c.	£	\$ c.
297.50	½	0.01	16	75.73	63	298.20
302.22	1	0.02	17	80.46	64	302.93
306.94	2	0.04	18	85.20	65	307.66
311.66	3	0.06	19	89.93	66	312.40
316.38	4	0.07	20	94.66	67	317.13
321.11	5	0.09	21	99.40	68	321.86
325.83	6	0.11	22	104.13	69	326.60
330.55	7	0.13	23	108.86	70	331.33
335.27	8	0.15	24	113.60	71	336.06
340.00	9	0.17	25	118.33	72	340.80
344.72	10	0.19	26	123.06	73	345.53
349.44	11	0.21	27	127.80	74	350.26
354.16	s.		28	132.53	75	355.00
358.88	1	0.23	29	137.26	76	359.73
363.61	2	0.47	30	142.00	77	364.46
368.33	3	0.71	31	146.73	78	369.20
373.05	4	0.94	32	151.46	79	373.93
377.77	5	1.18	33	156.20	80	378.66
382.50	6	1.42	34	160.93	81	383.40
387.22	7	1.65	35	165.66	82	388.13
391.94	8	1.89	36	170.40	83	392.86
396.66	9	2.13	37	175.13	84	397.60
401.38	10	2.36	38	179.86	85	402.33
406.11	11	2.60	39	184.60	86	407.06
410.83	12	2.84	40	189.33	87	411.80
415.55	13	3.07	41	194.06	88	416.53
420.27	14	3.31	42	198.80	89	421.26
425.00	15	3.55	43	203.53	90	426.00
429.72	16	3.78	44	208.26	91	430.73
434.44	17	4.02	45	213.00	92	435.46
439.16	18	4.26	46	217.73	93	440.20
443.88	19	4.49	47	222.46	94	444.93
448.61	£ 1	4.73	48	227.20	95	449.66
453.33	2	9.46	49	231.93	96	454.40
458.05	3	14.20	50	236.66	97	459.13
462.77	4	18.93	51	241.40	98	463.86
467.50	5	23.66	52	246.13	99	468.60
472.22	6	28.40	53	250.86	100	473.33
944.44	7	33.13	54	255.60	200	946.66
1416.66	8	37.86	55	260.33	300	1420.00
1888.88	9	42.60	56	265.06	400	1893.33
2361.11	10	47.33	57	269.80	500	2366.66
2833.33	11	52.06	58	274.53	600	2840.00
3305.55	12	56.80	59	279.26	700	3313.33
3777.77	13	61.53	60	284.00	800	3786.66
4250.00	14	66.26	61	288.73	900	4260.00
4722 22	15	71.00	62	293.46	1000	4733.33

Sterling Exchange at 6 $\frac{3}{4}$ per Cent. advance.

Stg.	Prov'l. Cy.	Stg.	Prov'l. Cy.	Stg.	Prov'l. Cy.
d.	\$ c.	£	\$ c.	£	\$ c.
$\frac{1}{2}$	0.01	16	75.91	63	298.90
1	0.02	17	80.65	64	303.64
2	0.04	18	85.40	65	308.38
3	0.06	19	90.14	66	313.13
4	0.07	20	94.88	67	317.87
5	0.09	21	99.63	68	322.62
6	0.11	22	104.37	69	327.36
7	0.13	23	109.12	70	332.11
8	0.15	24	113.86	71	336.85
9	0.17	25	118.61	72	341.60
10	0.19	26	123.35	73	346.34
11	0.21	27	128.10	74	351.08
s.		28	132.84	75	355.83
1	0.23	29	137.58	76	360.57
2	0.47	30	142.33	77	365.32
3	0.71	31	147.07	78	370.06
4	0.94	32	151.82	79	374.81
5	1.18	33	156.56	80	379.55
6	1.42	34	161.31	81	384.30
7	1.66	35	166.05	82	389.04
8	1.89	36	170.80	83	393.78
9	2.13	37	175.54	84	398.53
10	2.37	38	180.28	85	403.27
11	2.60	39	185.03	86	408.02
12	2.84	40	189.77	87	412.76
13	3.08	41	194.52	88	417.51
14	3.32	42	199.26	89	422.25
15	3.55	43	204.01	90	427.00
16	3.79	44	208.75	91	431.74
17	4.03	45	213.50	92	436.48
18	4.27	46	218.24	93	441.23
19	4.50	47	222.98	94	445.97
£ 1	4.74	48	227.73	95	450.72
2	9.48	49	232.47	96	455.46
3	14.23	50	237.22	97	460.21
4	18.97	51	241.96	98	464.95
5	23.72	52	246.71	99	469.70
6	28.46	53	251.45	100	474.44
7	33.21	54	256.20	200	948.88
8	37.95	55	260.94	300	1423.33
9	42.70	56	265.68	400	1897.77
10	47.44	57	270.43	500	2372.22
11	52.18	58	275.17	600	2846.66
12	56.93	59	279.92	700	3321.11
13	61.67	60	284.66	800	3795.55
14	66.42	61	289.41	900	4270.00
15	71.16	62	294.15	1000	4744.44

Sterling Exchange at 7 per Cent. advance.

Prov'l. Cy.	Stg.	Prov'l. Cy.	Stg.	Prov'l. Cy.	Stg.	Prov'l. Cy.
\$ c.	d.	\$ c.	£	\$ c.	£	\$ c.
298.90	1	0.01	16	76.09	63	299.60
303.64	1	0.02	17	80.84	64	304.36
308.38	2	0.04	18	85.60	65	309.11
313.13	3	0.06	19	90.36	66	313.87
317.87	4	0.08	20	95.11	67	318.62
322.62	5	0.10	21	99.87	68	323.38
327.36	6	0.12	22	104.62	69	328.13
332.11	7	0.14	23	109.38	70	332.89
336.85	8	0.16	24	114.13	71	337.64
341.60	9	0.18	25	118.89	72	342.40
346.34	10	0.20	26	123.64	73	347.16
351.08	11	0.22	27	128.40	74	351.91
355.83	s.		28	133.16	75	356.67
360.57	1	0.24	29	137.91	76	361.42
365.32	2	0.48	30	142.67	77	366.18
370.06	3	0.71	31	147.42	78	370.93
374.81	4	0.95	32	152.18	79	375.69
379.55	5	1.19	33	156.93	80	380.44
384.30	6	1.43	34	161.69	81	385.20
389.04	7	1.66	35	166.44	82	389.96
393.78	8	1.90	36	171.20	83	394.71
398.53	9	2.14	37	175.96	84	399.47
403.27	10	2.38	38	180.71	85	404.22
408.02	11	2.62	39	185.47	86	408.98
412.76	12	2.85	40	190.22	87	413.73
417.51	13	3.09	41	194.98	88	418.49
422.25	14	3.33	42	199.73	89	423.24
427.00	15	3.57	43	204.49	90	428.00
431.74	16	3.80	44	209.24	91	432.76
436.48	17	4.04	45	214.00	92	437.51
441.23	18	4.28	46	218.76	93	442.27
445.97	19	4.52	47	223.51	94	447.02
450.72	£ 1	4.76	48	228.27	95	451.78
455.46	2	9.51	49	233.02	96	456.53
460.21	3	14.27	50	237.78	97	461.29
464.95	4	19.02	51	242.53	98	466.04
469.70	5	23.78	52	247.29	99	470.80
474.44	6	28.53	53	252.04	100	475.56
948.88	7	33.29	54	256.80	200	951.11
1423.33	8	38.04	55	261.56	300	1426.67
1897.77	9	42.80	56	266.31	400	1902.22
2372.22	10	47.56	57	271.07	500	2377.78
2846.66	11	52.31	58	275.82	600	2853.33
3321.11	12	57.07	59	280.58	700	3328.89
3795.55	13	61.82	60	285.33	800	3804.44
4270.00	14	66.58	61	290.09	900	4280.00
4744.44	15	71.33	62	294.84	1000	4775.56

Sterling Exchange at 7½ per Cent. advance.

Stg.	Prov'l. Cy.	Stg.	Prov'l. Cy.	Stg.	Prov'l. Cy.
<i>d.</i>	<i>\$ c.</i>	<i>£</i>	<i>\$ c.</i>	<i>£</i>	<i>\$ c.</i>
½	0.01	16	76.27	63	300.30
1	0.02	17	81.03	64	305.07
2	0.04	18	85.80	65	309.83
3	0.06	19	90.57	66	314.60
4	0.08	20	95.33	67	319.37
5	0.10	21	100.10	68	324.13
6	0.12	22	104.87	69	328.90
7	0.14	23	109.63	70	333.67
8	0.16	24	114.40	71	338.43
9	0.18	25	119.17	72	343.20
10	0.20	26	123.93	73	347.97
11	0.22	27	128.70	74	352.73
<i>s.</i>		28	133.47	75	357.50
1	0.24	29	138.23	76	362.27
2	0.48	30	143.00	77	367.03
3	0.71	31	147.77	78	371.80
4	0.95	32	152.53	79	376.57
5	1.19	33	157.30	80	381.33
6	1.43	34	162.07	81	386.10
7	1.67	35	166.83	82	390.87
8	1.91	36	171.60	83	395.63
9	2.14	37	176.37	84	400.40
10	2.38	38	181.13	85	405.17
11	2.62	39	185.90	86	409.93
12	2.86	40	190.67	87	414.70
13	3.10	41	195.43	88	419.47
14	3.34	42	200.20	89	424.23
15	3.57	43	204.97	90	429.00
16	3.81	44	209.73	91	433.77
17	4.05	45	214.50	92	438.53
18	4.29	46	219.27	93	443.30
19	4.53	47	224.03	94	448.07
£ 1	4.77	48	228.80	95	452.83
2	9.53	49	233.57	96	457.60
3	14.30	50	238.33	97	462.37
4	19.07	51	243.10	98	467.13
5	23.83	52	247.87	99	471.90
6	28.60	53	252.63	100	476.67
7	33.37	54	257.40	200	953.33
8	38.13	55	262.17	300	1430.00
9	42.90	56	266.93	400	1906.67
10	47.67	57	271.70	500	2383.33
11	52.43	58	276.47	600	2860.00
12	57.20	59	281.23	700	3336.67
13	61.97	60	286.00	800	3813.33
14	66.73	61	290.77	900	4290.00
15	71.50	62	295.53	1000	4766.67

Sterling Exchange at 7½ per Cent. advance.

Stg. Prov'l. Cy.		Stg. Prov'l. Cy.		Stg. Prov'l. Cy.	
c.	d.	£	\$ c.	£	\$ c.
00.30	½	16	76.44	63	301.00
05.07	1	17	81.22	64	305.78
09.83	2	18	86.00	65	310.56
14.60	3	19	90.78	66	315.33
19.37	4	20	95.56	67	320.11
24.13	5	21	100.33	68	324.89
28.90	6	22	105.11	69	329.67
33.67	7	23	109.89	70	334.44
38.43	8	24	114.67	71	339.22
43.20	9	25	119.44	72	344.00
47.97	10	26	124.22	73	348.78
52.73	11	27	129.00	74	353.56
57.50	s.	28	133.78	75	358.33
62.27	1	29	138.56	76	363.11
67.03	2	30	143.33	77	367.89
71.80	3	31	148.11	78	372.67
76.57	4	32	152.89	79	377.44
81.33	5	33	157.67	80	382.22
86.10	6	34	162.44	81	387.00
90.87	7	35	167.22	82	391.78
95.63	8	36	172.00	83	396.56
00.40	9	37	176.78	84	401.33
05.17	10	38	181.56	85	406.11
09.93	11	39	186.33	86	410.89
14.70	12	40	191.11	87	415.67
19.47	13	41	195.89	88	420.44
24.23	14	42	200.67	89	425.22
29.00	15	43	205.44	90	430.00
33.77	16	44	210.22	91	434.78
38.53	17	45	215.00	92	439.56
43.30	18	46	219.78	93	444.33
48.07	19	47	224.56	94	449.11
52.83	£ 1	48	229.33	95	453.89
57.60	2	49	234.11	96	458.67
62.37	3	50	238.89	97	463.44
67.13	4	51	243.67	98	468.22
71.90	5	52	248.44	99	473.00
76.67	6	53	253.22	100	477.78
81.43	7	54	258.00	200	955.56
86.20	8	55	262.78	300	1433.33
90.97	9	56	267.56	400	1911.11
95.73	10	57	272.33	500	2388.89
00.50	11	58	277.11	600	2866.67
05.27	12	59	281.89	700	3344.44
09.99	13	60	286.67	800	3822.22
14.76	14	61	291.44	900	4300.00
19.53	15	62	296.22	1000	4777.78

Sterling Exchange at 7½ per Cent. advance.

Stg.	Prov'l. Cy.	Stg.	Prov'l. Cy.	Stg.	Prov'l. Cy.
<i>d.</i>	\$ c.	£	\$ c.	£	\$ c.
½	0.01	16	76.62	63	301.70
1	0.02	17	81.41	64	306.49
2	0.04	18	86.20	65	311.28
3	0.06	19	90.99	66	316.07
4	0.08	20	95.78	67	320.86
5	0.10	21	100.57	68	325.64
6	0.12	22	105.36	69	330.43
7	0.14	23	110.14	70	335.22
8	0.16	24	114.93	71	340.01
9	0.18	25	119.72	72	344.80
10	0.20	26	124.51	73	349.59
11	0.22	27	129.30	74	354.38
<i>s.</i>		28	134.09	75	359.17
1	0.24	29	138.88	76	363.96
2	0.48	30	143.67	77	368.74
3	0.72	31	148.46	78	373.53
4	0.96	32	153.24	79	378.32
5	1.20	33	158.03	80	383.11
6	1.44	34	162.82	81	387.90
7	1.68	35	167.61	82	392.69
8	1.92	36	172.40	83	397.48
9	2.15	37	177.19	84	402.27
10	2.39	38	181.98	85	407.06
11	2.63	39	186.77	86	411.84
12	2.87	40	191.56	87	416.63
13	3.11	41	196.34	88	421.42
14	3.35	42	201.13	89	426.21
15	3.59	43	205.92	90	431.00
16	3.83	44	210.71	91	435.79
17	4.07	45	215.50	92	440.58
18	4.31	46	220.29	93	445.37
19	4.55	47	225.08	94	450.16
£ 1	4.79	48	229.87	95	454.94
2	9.58	49	234.66	96	459.73
3	14.37	50	239.44	97	464.52
4	19.16	51	244.23	98	469.31
5	23.94	52	249.02	99	474.10
6	28.73	53	253.81	100	478.89
7	33.52	54	258.60	200	957.78
8	38.31	55	263.39	300	1436.67
9	43.10	56	268.18	400	1915.56
10	47.89	57	272.97	500	2394.44
11	52.68	58	277.76	600	2873.33
12	57.47	59	282.54	700	3352.22
13	62.26	60	287.33	800	3831.11
14	67.04	61	292.12	900	4310.00
15	71.83	62	296.91	1000	4788.89

ce.

Sterling Exchange at 8 per Cent. advance.

Prov'l. Cy.	Stg.	Prov'l. Cy.	Stg.	Prov'l. Cy.	Stg.	Prov'l. Cy.
\$ c.	d.	\$ c.	£	\$ c.	£	\$ c.
301.70	1	0.01	16	76.80	63	302.40
306.49	1	0.02	17	81.60	64	307.20
311.28	2	0.04	18	86.40	65	312.00
316.07	3	0.06	19	91.20	66	316.80
320.86	4	0.08	20	96.00	67	321.60
325.64	5	0.10	21	100.80	68	326.40
330.43	6	0.12	22	105.60	69	331.20
335.22	7	0.14	23	110.40	70	336.00
340.01	8	0.16	24	115.20	71	340.80
344.80	9	0.18	25	120.00	72	345.60
349.59	10	0.20	26	124.80	73	350.40
354.38	11	0.22	27	129.60	74	355.20
359.17	s.		28	134.40	75	360.00
363.96	1	0.24	29	139.20	76	364.80
368.74	2	0.48	30	144.00	77	369.60
373.53	3	0.72	31	148.80	78	374.40
378.32	4	0.96	32	153.60	79	379.20
383.11	5	1.20	33	158.40	80	384.00
387.90	6	1.44	34	163.20	81	388.80
392.69	7	1.68	35	168.00	82	393.60
397.48	8	1.92	36	172.80	83	398.40
402.27	9	2.16	37	177.60	84	403.20
407.06	10	2.40	38	182.40	85	408.00
411.84	11	2.64	39	187.20	86	412.80
416.63	12	2.88	40	192.00	87	417.60
421.42	13	3.12	41	196.80	88	422.40
426.21	14	3.36	42	201.60	89	427.20
431.00	15	3.60	43	206.40	90	432.00
435.79	16	3.84	44	211.20	91	436.80
440.58	17	4.08	45	216.00	92	441.60
445.37	18	4.32	46	220.80	93	446.40
450.16	19	4.56	47	225.60	94	451.20
454.94	£ 1	4.80	48	230.40	95	456.00
459.73	2	9.60	49	235.20	96	460.80
464.52	3	14.40	50	240.00	97	465.60
469.31	4	19.20	51	244.80	98	470.40
474.10	5	24.00	52	249.60	99	475.20
478.89	6	28.80	53	254.40	100	480.00
957.78	7	33.60	54	259.20	200	960.00
1436.67	8	38.40	55	264.00	300	1440.00
1915.56	9	43.20	56	268.80	400	1920.00
2394.44	10	48.00	57	273.60	500	2400.00
2873.33	11	52.80	58	278.40	600	2880.00
3352.22	12	57.60	59	283.20	700	3360.00
3831.11	13	62.40	60	288.00	800	3840.00
4310.00	14	67.20	61	292.80	900	4320.00
4788.89	15	72.00	62	297.60	1000	4800.00

Sterling Exchange at $8\frac{1}{4}$ per Cent. advance.

Stg.	Prov'l. Cy.	Stg.	Prov'l. Cy.	Stg.	Prov'l. Cy.
d.	\$ c.	£	\$ c.	£	\$ c.
1	0.01	16	76.98	63	303.10
1	0.02	17	81.79	64	307.91
2	0.04	18	86.60	65	312.72
3	0.06	19	91.41	66	317.53
4	0.08	20	96.22	67	322.34
5	0.10	21	101.03	68	327.16
6	0.12	22	105.84	69	331.97
7	0.14	23	110.66	70	336.78
8	0.16	24	115.47	71	341.59
9	0.18	25	120.28	72	346.40
10	0.20	26	125.09	73	351.21
11	0.22	27	129.90	74	356.02
s.		28	134.71	75	360.83
1	0.24	29	139.52	76	365.64
2	0.48	30	144.33	77	370.46
3	0.72	31	149.14	78	375.27
4	0.96	32	153.96	79	380.08
5	1.20	33	158.77	80	384.89
6	1.44	34	163.58	81	389.70
7	1.68	35	168.39	82	394.51
8	1.92	36	173.20	83	399.32
9	2.16	37	178.01	84	404.13
10	2.41	38	182.82	85	408.94
11	2.65	39	187.63	86	413.76
12	2.89	40	192.44	87	418.57
13	3.13	41	197.26	88	423.38
14	3.37	42	202.07	89	428.19
15	3.61	43	206.88	90	433.00
16	3.85	44	211.69	91	437.81
17	4.09	45	216.50	92	442.62
18	4.33	46	221.31	93	447.43
19	4.57	47	226.12	94	452.24
£ 1	4.81	48	230.93	95	457.06
2	9.62	49	235.74	96	461.87
3	14.43	50	240.56	97	466.68
4	19.24	51	245.37	98	471.49
5	24.06	52	250.18	99	476.30
6	28.87	53	254.99	100	481.11
7	33.68	54	259.80	200	962.22
8	38.49	55	264.61	300	1443.33
9	43.30	56	269.42	400	1924.44
10	48.11	57	274.23	500	2405.56
11	52.92	58	279.04	600	2886.67
12	57.73	59	283.86	700	3367.78
13	62.54	60	288.67	800	3848.89
14	67.36	61	293.48	900	4330.00
15	72.17	62	298.29	1000	4811.11

ce.

Sterling Exchange at $8\frac{1}{2}$ per Cent. advance.

Prov'l. Cy.

\$ c.

303.10
307.91
312.72
317.53
322.34
327.16
331.97
336.78
341.59
346.40
351.21
356.02
360.83
365.64
370.46
375.27
380.08
384.89
389.70
394.51
399.32
404.13
408.94
413.76
418.57
423.38
428.19
433.00
437.81
442.62
447.43
452.24
457.06
461.87
466.68
471.49
476.30
481.11
486.00
490.81
495.62
500.43
505.24
510.05
514.86
519.67
524.48
529.29
534.10
538.91
543.72
548.53
553.34
558.15
562.96
567.77
572.58
577.39
582.20
587.01
591.82
596.63
601.44
606.25
611.06
615.87
620.68
625.49
630.30
635.11
639.92
644.73
649.54
654.35
659.16
663.97
668.78
673.59
678.40
683.21
688.02
692.83
697.64
702.45
707.26
712.07
716.88
721.69
726.50
731.31
736.12
740.93
745.74
750.55
755.36
760.17
764.98
769.79
774.60
779.41
784.22
789.03
793.84
798.65
803.46
808.27
813.08
817.89
822.70
827.51
832.32
837.13
841.94
846.75
851.56
856.37
861.18
865.99
870.80
875.61
880.42
885.23
890.04
894.85
899.66
904.47
909.28
914.09
918.90
923.71
928.52
933.33
938.14
942.95
947.76
952.57
957.38
962.19
967.00
971.81
976.62
981.43
986.24
991.05
995.86
1000.67
1005.48
1010.29
1015.10
1019.91
1024.72
1029.53
1034.34
1039.15
1043.96
1048.77
1053.58
1058.39
1063.20
1068.01
1072.82
1077.63
1082.44
1087.25
1092.06
1096.87
1101.68
1106.49
1111.30
1116.11
1120.92
1125.73
1130.54
1135.35
1140.16
1144.97
1149.78
1154.59
1159.40
1164.21
1169.02
1173.83
1178.64
1183.45
1188.26
1193.07
1197.88
1202.69
1207.50
1212.31
1217.12
1221.93
1226.74
1231.55
1236.36
1241.17
1245.98
1250.79
1255.60
1260.41
1265.22
1270.03
1274.84
1279.65
1284.46
1289.27
1294.08
1298.89
1303.70
1308.51
1313.32
1318.13
1322.94
1327.75
1332.56
1337.37
1342.18
1346.99
1351.80
1356.61
1361.42
1366.23
1371.04
1375.85
1380.66
1385.47
1390.28
1395.09
1400.00
1405.00
1410.00
1415.00
1420.00
1425.00
1430.00
1435.00
1440.00
1445.00
1450.00
1455.00
1460.00
1465.00
1470.00
1475.00
1480.00
1485.00
1490.00
1495.00
1500.00

Stg.	Prov'l. Cy.	Stg.	Prov'l. Cy.	Stg.	Prov'l. Cy.
d.	\$ c.	£	\$ c.	£	\$ c.
1	0.01	16	77.16	63	303.80
1	0.02	17	81.98	64	308.62
2	0.04	18	86.80	65	313.44
3	0.06	19	91.62	66	318.27
4	0.08	20	96.44	67	323.09
5	0.10	21	101.27	68	327.91
6	0.12	22	106.09	69	332.73
7	0.14	23	110.91	70	337.56
8	0.16	24	115.73	71	342.38
9	0.18	25	120.56	72	347.20
10	0.20	26	125.38	73	352.02
11	0.22	27	130.20	74	356.84
s.		28	135.02	75	361.67
1	0.24	29	139.84	76	366.49
2	0.48	30	144.67	77	371.31
3	0.72	31	149.49	78	376.13
4	0.96	32	154.31	79	380.96
5	1.21	33	159.13	80	385.78
6	1.45	34	163.96	81	390.60
7	1.69	35	168.78	82	395.42
8	1.93	36	173.60	83	400.24
9	2.17	37	178.42	84	405.07
10	2.41	38	183.24	85	409.89
11	2.65	39	188.07	86	414.71
12	2.89	40	192.89	87	419.53
13	3.13	41	197.71	88	424.36
14	3.38	42	202.53	89	429.18
15	3.62	43	207.36	90	434.00
16	3.86	44	212.18	91	438.82
17	4.10	45	217.00	92	443.64
18	4.34	46	221.82	93	448.47
19	4.58	47	226.64	94	453.29
£1	4.82	48	231.47	95	458.11
2	9.64	49	236.29	96	462.93
3	14.47	50	241.11	97	467.76
4	19.29	51	245.93	98	472.58
5	24.11	52	250.76	99	477.40
6	28.93	53	255.58	100	482.22
7	33.76	54	260.40	200	964.44
8	38.58	55	265.22	300	1446.67
9	43.40	56	270.04	400	1928.89
10	48.22	57	274.87	500	2411.11
11	53.04	58	279.69	600	2893.33
12	57.87	59	284.51	700	3375.56
13	62.69	60	289.33	800	3857.78
14	67.51	61	294.16	900	4340.00
15	72.33	62	298.98	1000	4822.22

Sterling Exchange at 8½ per Cent. advance.

Stg.	Prov'l. Cy.	Stg.	Prov'l. Cy.	Stg.	Prov'l. Cy.
<i>d.</i>	\$ c.	£	\$ c.	£	\$ c.
½	0.01	16	77.33	63	304.50
1	0.02	17	82.17	64	309.33
2	0.04	18	87.00	65	314.17
3	0.06	19	91.83	66	319.00
4	0.08	20	96.67	67	323.83
5	0.10	21	101.50	68	328.67
6	0.12	22	106.33	69	333.50
7	0.14	23	111.17	70	338.33
8	0.16	24	116.00	71	343.17
9	0.18	25	120.83	72	348.00
10	0.20	26	125.67	73	352.83
11	0.22	27	130.50	74	357.67
<i>s.</i>		28	135.33	75	362.50
1	0.24	29	140.17	76	367.33
2	0.48	30	145.00	77	372.17
3	0.72	31	149.83	78	377.00
4	0.97	32	154.67	79	381.83
5	1.21	33	159.50	80	386.67
6	1.45	34	164.33	81	391.50
7	1.69	35	169.17	82	396.33
8	1.93	36	174.00	83	401.17
9	2.17	37	178.83	84	406.00
10	2.42	38	183.67	85	410.83
11	2.66	39	188.50	86	415.67
12	2.90	40	193.33	87	420.50
13	3.14	41	198.17	88	425.33
14	3.38	42	203.00	89	430.17
15	3.62	43	207.83	90	435.00
16	3.87	44	212.67	91	439.83
17	4.11	45	217.50	92	444.67
18	4.35	46	222.33	93	449.50
19	4.59	47	227.17	94	454.33
£1	4.83	48	232.00	95	459.17
2	9.67	49	236.83	96	464.00
3	14.50	50	241.67	97	468.83
4	19.33	51	246.50	98	473.67
5	24.17	52	251.33	99	478.50
6	29.00	53	256.17	100	483.33
7	33.83	54	261.00	200	966.67
8	38.67	55	265.83	300	1450.00
9	43.50	56	270.67	400	1933.33
10	48.33	57	275.50	500	2416.67
11	53.17	58	280.33	600	2900.00
12	58.00	59	285.17	700	3383.33
13	62.83	60	290.00	800	3866.67
14	67.67	61	294.83	900	4350.00
15	72.50	62	299.67	1000	4833.33

ance.

Sterling Exchange at 9 per Cent. advance.

Prov'l. Cy.	Stg.	Prov'l. Cy.	Stg.	Prov'l. Cy.	Stg.	Prov'l. Cy.
\$ c.	d.	\$ c.	£	\$ c.	£	\$ c.
304.50	1/2	00.1	16	77.51	63	305.20
309.33	1	0.02	17	82.36	64	310.04
314.17	2	0.04	18	87.20	65	314.89
319.00	3	0.06	19	92.04	66	319.73
323.83	4	0.08	20	96.89	67	324.58
328.67	5	0.10	21	101.73	68	329.42
333.50	6	0.12	22	106.58	69	334.27
338.33	7	0.14	23	111.42	70	339.11
343.17	8	0.16	24	116.27	71	343.96
348.00	9	0.18	25	121.11	72	348.80
352.83	10	0.20	26	125.96	73	353.64
357.67	11	0.22	27	130.80	74	358.49
362.50	s.		28	135.64	75	363.33
367.33	1	0.24	29	140.49	76	368.18
372.17	2	0.48	30	145.33	77	373.02
377.00	3	0.73	31	150.18	78	377.87
381.83	4	0.97	32	155.02	79	382.71
386.67	5	1.21	33	159.87	80	387.56
391.50	6	1.45	34	164.71	81	392.40
396.33	7	1.70	35	169.56	82	397.24
401.17	8	1.94	36	174.40	83	402.09
406.00	9	2.18	37	179.24	84	406.93
410.83	10	2.42	38	184.09	85	411.78
415.67	11	2.66	39	188.93	86	416.62
420.50	12	2.91	40	193.78	87	421.47
425.33	13	3.15	41	198.62	88	426.31
430.17	14	3.39	42	203.47	89	431.16
435.00	15	3.63	43	208.31	90	436.00
439.83	16	3.88	44	213.16	91	440.84
444.67	17	4.12	45	218.00	92	445.69
449.50	18	4.36	46	222.84	93	450.53
454.33	19	4.60	47	227.69	94	455.38
459.17	£ 1	4.84	48	232.53	95	460.22
464.00	2	9.69	49	237.38	96	465.07
468.83	3	14.53	50	242.22	97	469.91
473.67	4	19.38	51	247.07	98	474.76
478.50	5	24.22	52	251.91	99	479.60
483.33	6	29.07	53	256.76	100	484.44
966.67	7	33.91	54	261.60	200	968.89
1450.00	8	38.76	55	266.44	300	1453.33
1933.33	9	43.60	56	271.29	400	1937.78
2416.67	10	48.44	57	276.13	500	2422.22
2900.00	11	53.29	58	280.98	600	2906.67
3383.33	12	58.13	59	285.82	700	3391.11
3866.67	13	62.98	60	290.67	800	3375.56
350.00	14	67.82	61	295.51	900	4360.00
833.33	15	72.67	62	300.36	1000	4844.44

Sterling Exchange at 9¼ per Cent. advance.

Stg.	Prov'l. Cy.	Stg.	Prov'l. Cy.	Stg.	Prov'l. Cy.
<i>d.</i>	<i>\$ c.</i>	<i>£</i>	<i>\$ c.</i>	<i>£</i>	<i>\$ c.</i>
½	0.01	16	77.69	63	305.90
1	0.02	17	82.54	64	310.76
2	0.04	18	87.40	65	315.61
3	0.06	19	92.26	66	320.47
4	0.08	20	97.11	67	325.32
5	0.10	21	101.97	68	230.18
6	0.12	22	106.82	69	335.03
7	0.14	23	111.68	70	339.89
8	0.16	24	116.53	71	344.74
9	0.18	25	121.39	2	349.60
10	0.20	26	126.24	73	354.46
11	0.22	27	131.10	74	359.31
<i>s.</i>		28	135.96	75	364.17
1	0.24	29	140.81	76	369.02
2	0.49	30	145.67	77	373.88
3	0.73	31	150.52	78	378.73
4	0.97	32	155.38	79	383.59
5	1.21	33	160.23	80	388.44
6	1.46	34	165.09	81	393.30
7	1.70	35	169.94	82	398.16
8	1.94	36	174.80	83	403.01
9	2.18	37	179.66	84	407.87
10	2.43	38	184.51	85	412.72
11	2.67	39	189.37	86	417.58
12	2.91	40	194.22	87	422.43
13	3.16	41	199.08	88	427.29
14	3.40	42	203.93	89	432.14
15	3.64	43	208.79	90	437.00
16	3.88	44	213.64	91	441.86
17	4.13	45	218.50	92	446.71
18	4.37	46	223.36	93	451.57
19	4.61	47	228.21	94	456.42
£ 1	4.86	48	233.07	95	461.28
2	9.71	49	237.92	96	466.13
3	14.57	50	242.78	97	470.99
4	19.42	51	247.63	98	475.84
5	24.28	52	252.49	99	480.70
6	29.13	53	257.34	100	485.56
7	33.99	54	262.20	200	971.11
8	38.84	55	267.06	300	1456.67
9	43.70	56	271.91	400	1942.22
10	48.56	57	276.77	500	2427.78
11	53.41	58	281.62	600	2913.33
12	58.27	59	286.48	700	3398.89
13	63.12	60	291.33	800	3884.44
14	67.98	61	296.19	900	4370.00
15	72.83	62	301.04	1000	4855.56

Sterling Exchange at 9½ per Cent. advance.

	Stg.	Prov'l. Cy.		Stg.	Prov'l. Cy.		Stg.	Prov'l. Cy.
\$ c.	d.	\$ c.	£	\$ c.	£	\$ c.	£	\$ c.
05.90	½	0.01	16	77.87	63	306.60		
10.76	1	0.02	17	82.73	64	311.47		
15.61	2	0.04	18	87.60	65	316.33		
20.47	3	0.06	19	92.47	66	321.20		
25.32	4	0.08	20	97.33	67	326.07		
30.18	5	0.10	21	102.20	68	330.93		
35.03	6	0.12	22	107.07	69	335.80		
39.89	7	0.14	23	111.93	70	340.67		
44.74	8	0.16	24	116.80	71	345.53		
49.60	9	0.18	25	121.67	72	350.40		
54.46	10	0.20	26	126.53	73	355.27		
59.31	11	0.22	27	131.40	74	360.13		
64.17	s.		28	136.27	75	365.00		
69.02	1	0.24	29	141.13	76	369.87		
73.88	2	0.49	30	146.00	77	374.73		
78.73	3	0.73	31	150.87	78	379.60		
83.59	4	0.97	32	155.73	79	384.47		
88.44	5	1.22	33	160.60	80	389.33		
93.30	6	1.46	34	165.47	81	394.20		
98.16	7	1.70	35	170.33	82	399.07		
103.01	8	1.95	36	175.20	83	403.93		
107.87	9	2.19	37	180.07	84	408.80		
112.72	10	2.43	38	184.93	85	413.67		
117.58	11	2.68	39	189.80	86	418.53		
122.43	12	2.92	40	194.67	87	423.40		
127.29	13	3.16	41	199.53	88	428.27		
132.14	14	3.41	42	204.40	89	433.13		
137.00	15	3.65	43	209.27	90	438.00		
141.86	16	3.89	44	214.13	91	442.87		
146.71	17	4.14	45	219.00	92	447.73		
151.57	18	4.38	46	223.87	93	452.60		
156.42	19	4.62	47	228.73	94	457.47		
161.28	£ 1	4.87	48	233.60	95	462.33		
166.13	2	9.73	49	238.47	96	467.20		
170.99	3	14.60	50	243.33	97	472.07		
175.84	4	19.47	51	248.20	98	476.93		
180.70	6	24.33	52	253.07	99	481.80		
185.56	6	29.20	53	257.93	100	486.67		
190.41	7	34.07	54	262.80	200	973.34		
195.27	8	38.93	55	267.67	300	1460.00		
200.12	9	43.80	56	272.53	400	1946.67		
204.98	10	48.67	57	277.40	500	2433.33		
209.83	11	53.53	58	282.27	600	2920.00		
214.69	12	58.40	59	287.13	700	3406.67		
219.54	13	63.27	60	292.00	800	3893.33		
224.40	14	68.13	61	296.87	900	4380.00		
229.25	15	73.00	62	301.73	1000	4866.67		

Sterling Exchange at 9½ per Cent. advance.

Stg.	Prov'l. Cy.	Stg.	Prov'l. Cy.	Stg.	Prov'l. Cy.
<i>d.</i>	\$ c.	£	\$ c.	£	\$ c.
½	0.01	16	78.04	63	307.30
1	0.02	17	82.92	64	312.18
2	0.04	18	87.80	65	317.06
3	0.06	19	92.68	66	321.93
4	0.08	20	97.56	67	326.81
5	0.10	21	102.43	68	331.69
6	0.12	22	107.31	69	336.57
7	0.14	23	112.19	70	341.44
8	0.16	24	117.07	71	346.32
9	0.18	25	121.94	72	351.20
10	0.20	26	126.82	73	356.08
11	0.22	27	131.70	74	360.96
<i>s.</i>		28	136.58	75	365.83
1	0.24	29	141.46	76	370.71
2	0.49	30	146.33	77	375.59
3	0.73	31	151.21	78	380.47
4	0.98	32	156.09	79	385.34
5	1.22	33	160.97	80	390.22
6	1.46	34	165.84	81	395.10
7	1.71	35	170.72	82	399.98
8	1.95	36	175.60	83	404.86
9	2.19	37	180.48	84	409.73
10	2.44	38	185.36	85	414.61
11	2.68	39	190.23	86	419.49
12	2.93	40	195.11	87	424.37
13	3.17	41	199.99	88	429.24
14	3.41	42	204.87	89	434.12
15	3.66	43	209.74	90	439.00
16	3.90	44	214.62	91	443.88
17	4.15	45	219.50	92	448.76
18	4.39	46	224.38	93	453.63
19	4.63	47	229.26	94	458.51
£ 1	4.88	48	234.13	95	463.39
2	9.76	49	239.01	96	468.27
3	14.63	50	243.89	97	473.14
4	19.51	51	248.77	98	478.02
5	24.39	52	253.64	99	482.90
6	29.27	53	258.52	100	487.78
7	34.14	54	263.40	200	975.56
8	39.02	55	268.28	300	1463.33
9	43.90	56	273.16	400	1951.11
10	48.78	57	278.03	500	2438.89
11	53.66	58	282.91	600	2926.67
12	58.53	59	287.79	700	3414.44
13	63.41	60	292.67	800	3902.22
14	68.29	61	297.54	900	4390.00
15	73.17	62	302.42	1000	4877.76

Sterling Exchange at 10 per Cent. advance.

Prov'l. Cy.	Stg.	Prov'l. Cy.	Stg.	Prov'l. Cy.	Stg.	Prov'l. Cy.
\$ c.	d.	\$ c.	£	\$ c.	£	\$ c.
307.30	1/4	0.01	16	78.22	63	308.00
312.18	1	0.02	17	83.11	64	312.89
317.06	2	0.04	18	88.00	65	317.78
321.93	3	0.06	19	92.89	66	322.67
326.81	4	0.08	20	97.78	67	327.56
331.69	5	0.10	21	102.67	68	332.44
336.57	6	0.12	22	107.56	69	337.33
341.44	7	0.14	23	112.44	70	342.22
346.32	8	0.16	24	117.33	71	347.11
351.20	9	0.18	25	122.22	72	352.00
356.08	10	0.20	26	127.11	73	356.89
360.96	11	0.22	27	132.00	74	361.78
365.83	s.		28	136.89	75	366.67
370.71	1	0.24	29	141.78	76	371.56
375.59	2	0.49	30	146.67	77	376.44
380.47	3	0.73	31	151.56	78	381.33
385.34	4	0.98	32	156.44	79	386.22
390.22	5	1.22	33	161.33	80	391.11
395.10	6	1.47	34	166.22	81	396.00
399.98	7	1.71	35	171.11	82	400.89
404.86	8	1.96	36	176.00	83	405.78
409.73	9	2.20	37	180.89	84	410.67
414.61	10	2.44	38	185.78	85	415.56
419.49	11	2.69	39	190.67	86	420.44
424.37	12	2.93	40	195.56	87	425.33
429.24	13	3.18	41	200.44	88	430.22
434.12	14	3.42	42	205.33	89	435.11
439.00	15	3.67	43	210.22	90	440.00
443.88	16	3.91	44	215.11	91	444.89
448.76	17	4.16	45	220.00	92	449.78
453.63	18	4.40	46	224.89	93	454.67
458.51	19	4.64	47	229.78	94	459.56
463.39	£ 1	4.89	48	234.67	95	464.44
468.27	2	9.78	49	239.56	96	469.33
473.14	3	14.67	50	244.44	97	474.22
478.02	4	19.56	51	249.33	98	479.11
482.90	5	24.44	52	254.22	99	484.00
487.78	6	29.33	53	259.11	100	488.89
492.66	7	34.22	54	264.00	200	977.78
497.54	8	39.11	55	268.89	300	1466.67
502.42	9	44.00	56	273.78	400	1955.56
507.30	10	48.89	57	278.67	500	2444.44
512.18	11	53.78	58	283.56	600	2933.33
517.06	12	58.67	59	288.44	700	3422.22
521.94	13	63.56	60	293.33	800	3911.11
526.82	14	68.44	61	298.22	900	4400.00
531.70	15	73.33	62	303.11	1000	4888.89

Sterling Exchange at 10¼ per Cent. advance.

Stg.	Prov'l. Cy.	Stg.	Prov'l. Cy.	Stg.	Prov'l. Cy.
<i>d.</i>	\$ c.	£	\$ c.	£	\$ c.
½	0.01	16	78.40	63	308.70
1	0.02	17	83.30	64	313.60
2	0.04	18	88.20	65	318.50
3	0.06	19	93.10	66	323.40
4	0.08	20	98.00	67	328.30
5	0.10	21	102.90	68	333.20
6	0.12	22	107.80	69	338.10
7	0.14	23	112.70	70	343.00
8	0.16	24	117.60	71	347.90
9	0.18	25	122.50	72	352.80
10	0.20	26	127.40	73	357.70
11	0.22	27	132.30	74	362.60
<i>s.</i>		28	137.20	75	367.50
i	0.25	29	142.10	76	372.40
2	0.49	30	147.00	77	377.30
3	0.74	31	151.90	78	382.20
4	0.98	32	156.80	79	387.10
5	1.23	33	161.70	80	392.00
6	1.47	34	166.60	81	396.90
7	1.72	35	171.50	82	401.80
8	1.96	36	176.40	83	406.70
9	2.21	37	181.30	84	411.60
10	2.45	38	186.20	85	416.50
11	2.69	39	191.10	86	421.40
12	2.94	40	196.00	87	426.30
13	3.19	41	200.90	88	431.20
14	3.43	42	205.80	89	436.10
15	3.68	43	210.70	90	441.00
16	3.92	44	215.60	91	445.90
17	4.17	45	220.50	92	450.80
18	4.41	46	225.40	93	455.70
19	4.66	47	230.30	94	460.60
£ 1	4.90	48	235.20	95	465.50
2	9.80	49	240.10	96	470.40
3	14.70	50	245.00	97	475.30
4	19.60	51	249.90	98	480.20
5	24.50	52	254.80	99	485.10
6	29.40	53	259.70	100	490.00
7	34.30	54	264.60	200	980.00
8	39.20	55	269.50	300	1470.00
9	44.10	56	274.40	400	1960.00
10	49.00	57	279.30	500	2450.00
11	53.90	58	284.20	600	2940.00
12	58.80	59	289.10	700	3430.00
13	63.70	60	294.00	800	3920.00
14	68.60	61	298.90	900	4410.00
15	73.50	62	303.80	1000	4900.00

Sterling Exchange at 10½ per Cent. advance.

Prov'l. Cy.	Stg.	Prov'l. Cy.	Stg.	Prov'l. Cy.	Stg.	Prov'l. Cy.
\$ c.	d.	\$ c.	£	\$ c.	£	\$ c.
308.70	¼	0.01	16	78.58	63	309.40
313.60	1	0.02	17	83.49	64	314.31
318.50	2	0.04	18	88.40	65	319.22
323.40	3	0.06	19	93.31	66	324.13
328.30	4	0.08	20	98.22	67	329.04
333.20	5	0.10	21	103.13	68	333.96
338.10	6	0.12	22	108.04	69	338.87
343.00	7	0.14	23	112.96	70	343.78
347.90	8	0.16	24	117.87	71	348.69
352.80	9	0.18	25	122.78	72	353.60
357.70	10	0.20	26	127.69	73	358.51
362.60	11	0.22	27	132.60	74	363.42
367.50	s.		28	137.51	75	368.33
372.40	1	0.25	29	142.42	76	373.24
377.30	2	0.49	30	147.33	77	378.15
382.20	3	0.74	31	152.24	78	383.07
387.10	4	0.98	32	157.16	79	387.98
392.00	5	1.23	33	162.07	80	392.89
396.90	6	1.47	34	166.98	81	397.80
401.80	7	1.72	35	171.89	82	402.71
406.70	8	1.96	36	176.80	83	407.62
411.60	9	2.21	37	181.71	84	412.53
416.50	10	2.46	38	186.62	85	417.44
421.40	11	2.70	39	191.53	86	422.36
426.30	12	2.95	40	196.44	87	427.27
431.20	13	3.19	41	201.36	88	432.18
436.10	14	3.44	42	206.27	89	437.09
441.00	15	3.68	43	211.18	90	442.00
445.90	16	3.93	44	216.09	91	446.91
450.80	17	4.17	45	221.00	92	451.82
455.70	18	4.42	46	225.91	93	456.73
460.60	19	4.67	47	230.82	94	461.64
465.50	£ 1	4.91	48	235.73	95	466.56
470.40	2	9.82	49	240.64	96	471.47
475.30	3	14.73	50	245.56	97	476.38
480.20	4	19.64	51	250.47	98	481.29
485.10	5	24.56	52	255.38	99	486.20
490.00	6	29.47	53	260.29	100	491.11
980.00	7	34.38	54	265.20	200	982.22
1470.00	8	39.29	55	270.11	300	1473.33
1960.00	9	44.20	56	275.02	400	1964.44
2450.00	10	49.11	57	279.93	500	2455.56
2940.00	11	54.02	58	284.84	600	2946.67
3430.00	12	58.93	59	289.76	700	3437.78
3920.00	13	63.84	60	294.67	800	3928.89
4410.00	14	68.75	61	299.58	900	4420.00
4900.00	15	73.67	62	304.49	1000	4911.11

Sterling Exchange at 10 $\frac{1}{4}$ per Cent. advance.

Stg.	Prov'l. Cy.	Stg.	Prov'l. Cy.	Stg.	Prov'l. Cy.
d.	\$ c.	£	\$ c.	£	\$ c.
$\frac{1}{2}$	0.01	16	78.76	63	310.10
1	0.02	17	83.68	64	315.02
2	0.04	18	88.60	65	319.94
3	0.06	19	93.52	66	324.87
4	0.08	20	98.44	67	329.79
5	0.10	21	103.37	68	334.71
6	0.12	22	108.29	69	339.63
7	0.14	23	113.21	70	344.56
8	0.16	24	118.13	71	349.48
9	0.18	25	123.06	72	354.40
10	0.21	26	127.98	73	359.32
11	0.23	27	132.90	74	364.24
s.		28	137.82	75	369.17
1	0.25	29	142.74	76	374.09
2	0.49	30	147.67	77	379.01
3	0.74	31	152.59	78	383.93
4	0.98	32	157.51	79	388.86
5	1.23	33	162.43	80	393.78
6	1.48	34	167.36	81	398.70
7	1.72	35	172.28	82	403.62
8	1.97	36	177.20	83	408.54
9	2.22	37	182.12	84	413.47
10	2.46	38	187.04	85	418.39
11	2.71	39	191.97	86	423.31
12	2.95	40	196.89	87	428.23
13	3.20	41	201.81	88	433.16
14	3.45	42	206.73	89	438.08
15	3.69	43	211.66	90	443.00
16	3.94	44	216.58	91	447.92
17	4.18	45	221.50	92	452.84
18	4.43	46	226.42	93	457.77
19	4.68	47	231.34	94	462.69
£ 1	4.92	48	236.27	95	467.61
2	9.84	49	241.19	96	472.53
3	14.77	50	246.11	97	477.46
4	19.69	51	251.03	98	482.38
5	24.61	52	255.96	99	487.30
6	29.53	53	260.88	100	492.22
7	34.46	54	265.80	200	984.44
8	39.38	55	270.72	300	1476.67
9	44.30	56	275.64	400	1968.89
10	49.22	57	280.57	500	2461.11
11	54.14	58	285.49	600	2953.33
12	59.07	59	290.41	700	3445.56
13	63.99	60	295.33	800	3937.78
14	68.91	61	300.26	900	4430.00
15	73.83	62	305.18	1000	4922.22

Sterling Exchange at 11 per Cent. advance.

l. Cy.		Stg.	Prov'l. Cy.	Stg.	Prov'l. Cy.	Stg.	Prov'l. Cy.
s. c.	d.	£	\$ c.	£	\$ c.	£	\$ c.
10.10	1	16	0.01	16	78.93	63	310.80
15.02	1	17	0.02	17	83.87	64	315.73
19.94	2	18	0.04	18	88.80	65	320.67
24.87	3	19	0.06	19	93.73	66	325.60
29.79	4	20	0.08	20	98.67	67	330.53
34.71	5	21	0.10	21	103.60	68	335.47
39.63	6	22	0.12	22	108.53	69	340.40
44.56	7	23	0.14	23	113.47	70	345.33
49.48	8	24	0.16	24	118.40	71	350.27
54.40	9	25	0.18	25	123.33	72	355.20
59.32	10	26	0.21	26	128.27	73	360.13
64.24	11	27	0.23	27	133.20	74	365.07
69.17	s.	28		28	138.13	75	370.00
74.09	1	29	0.25	29	143.07	76	374.93
79.01	2	30	0.49	30	148.00	77	379.87
83.93	3	31	0.74	31	152.93	78	384.80
88.86	4	32	0.99	32	157.87	79	389.73
93.78	5	33	1.23	33	162.80	80	394.67
98.70	6	34	1.48	34	167.73	81	399.60
103.62	7	35	1.73	35	172.67	82	404.53
108.54	8	36	1.98	36	177.60	83	409.47
113.47	9	37	2.22	37	182.53	84	414.40
118.39	10	38	2.47	38	187.47	85	419.33
123.31	11	39	2.71	39	192.40	86	424.27
128.23	12	40	2.96	40	197.33	87	429.20
133.16	13	41	3.21	41	202.27	88	434.13
138.08	14	42	3.45	42	207.20	89	439.07
143.00	15	43	3.70	43	212.13	90	444.00
147.92	16	44	3.95	44	217.07	91	448.93
152.84	17	45	4.19	45	222.00	92	453.87
157.77	18	46	4.44	46	226.93	93	458.80
162.69	19	47	4.69	47	231.87	94	463.73
167.61	£ 1	48	4.93	48	236.80	95	468.67
172.53	2	49	9.87	49	241.73	96	473.60
177.46	3	50	14.80	50	246.67	97	478.53
182.38	4	51	19.73	51	251.60	98	483.47
187.30	5	52	24.67	52	256.53	99	488.40
192.22	6	53	29.60	53	261.47	100	493.33
197.14	7	54	34.53	54	266.40	200	986.67
202.07	8	55	39.47	55	271.33	300	1480.00
206.99	9	56	44.40	56	276.27	400	1973.33
211.91	10	57	49.33	57	281.20	500	2466.67
216.83	11	58	54.27	58	286.13	600	2960.00
221.75	12	59	59.20	59	291.07	700	3453.33
226.67	13	60	64.13	60	296.00	800	3946.67
231.59	14	61	69.07	61	300.93	900	4440.00
236.51	15	62	74.00	62	305.87	1000	4933.33

Sterling Exchange at 11¼ per Cent. advance.

Stg.	Prov'l. Cy.	Stg.	Prov'l. Cy.	Stg.	Prov'l. Cy.
<i>d.</i>	<i>\$ c.</i>	<i>£</i>	<i>\$ c.</i>	<i>£</i>	<i>\$ c.</i>
½	0.01	16	79.11	63	311.50
1	0.02	17	84.06	64	316.44
2	0.04	18	89.00	65	321.39
3	0.06	19	93.94	66	326.33
4	0.08	20	98.89	67	331.28
5	0.10	21	103.83	68	336.22
6	0.12	22	108.78	69	341.17
7	0.14	23	113.72	70	346.11
8	0.16	24	118.67	71	351.06
9	0.19	25	123.61	72	356.00
10	0.21	26	128.56	73	360.94
11	0.23	27	133.50	74	365.89
<i>s.</i>		28	138.44	75	370.83
1	0.25	29	143.39	76	375.78
2	0.49	30	148.33	77	380.72
3	0.74	31	153.28	78	385.67
4	0.99	32	158.22	79	390.61
5	1.24	33	163.17	80	395.56
6	1.48	34	168.11	81	400.50
7	1.73	35	173.06	82	405.44
8	1.98	36	178.00	83	410.39
9	2.23	37	182.94	84	415.33
10	2.47	38	187.89	85	420.28
11	2.72	39	192.83	86	425.22
12	2.97	40	197.78	87	430.17
13	3.21	41	202.72	88	435.11
14	3.46	42	207.67	89	440.06
15	3.71	43	212.61	90	445.00
16	3.96	44	217.56	91	449.94
17	4.20	45	222.50	92	454.89
18	4.45	46	227.44	93	459.83
19	4.70	47	232.39	94	464.78
£ 1	4.94	48	237.33	95	469.72
2	9.89	49	242.28	96	474.67
3	14.83	50	247.22	97	479.61
4	19.78	51	252.17	98	484.56
5	24.72	52	257.11	99	489.50
6	29.67	53	262.05	100	494.44
7	34.61	54	267.00	200	988.89
8	39.56	55	271.94	300	1483.33
9	44.50	56	276.89	400	1977.78
10	49.44	57	281.83	500	2472.22
11	54.39	58	286.78	600	2966.67
12	59.33	59	291.72	700	3461.11
13	64.28	60	296.67	800	3955.56
14	69.22	61	301.61	900	4450.00
15	74.17	62	306.56	1000	4944.44

Sterling Exchange at 11½ per Cent. advance.

Prov'l. Cy.	Stg.	Prov'l. Cy.	Stg.	Prov'l. Cy.	Stg.	Prov'l. Cy.
3 c.	d.	\$ c.	£	\$ c.	£	\$ c.
1.50	½	0.01	16	79.29	63	312.20
6.44	1	0.02	17	84.24	64	317.16
11.39	2	0.04	18	89.20	65	322.11
16.33	3	0.06	19	94.16	66	327.07
21.28	4	0.08	20	99.11	67	332.02
26.22	5	0.10	21	104.07	68	336.98
31.17	6	0.12	22	109.02	69	341.93
36.11	7	0.14	23	113.98	70	346.89
41.06	8	0.17	24	118.93	71	351.84
46.00	9	0.19	25	123.89	72	356.80
50.94	10	0.21	26	128.84	73	361.76
55.89	11	0.23	27	133.80	74	366.71
60.83	s.		28	138.76	75	371.67
65.78	1	0.25	29	143.71	76	376.62
70.72	2	0.50	30	148.67	77	381.58
75.67	3	0.74	31	153.62	78	386.53
80.61	4	0.99	32	158.58	79	391.49
85.56	5	1.24	33	163.53	80	396.44
90.50	6	1.49	34	168.49	81	401.40
95.44	7	1.73	35	173.44	82	406.36
100.39	8	1.98	36	178.40	83	411.31
105.33	9	2.23	37	183.36	84	416.27
110.28	10	2.48	38	188.31	85	421.22
115.22	11	2.73	39	193.27	86	426.18
120.17	12	2.97	40	198.22	87	431.13
125.11	13	3.22	41	203.18	88	436.09
130.06	14	3.47	42	208.13	89	441.04
135.00	15	3.72	43	213.09	90	446.00
139.94	16	3.96	44	218.04	91	450.96
144.89	17	4.21	45	223.00	92	455.91
149.83	18	4.46	46	227.96	93	460.87
154.78	19	4.71	47	232.91	94	465.82
159.72	£ 1	4.96	48	237.87	95	470.78
164.67	2	9.91	49	242.82	96	475.73
169.61	3	14.87	50	247.78	97	480.69
174.56	4	19.82	51	252.73	98	485.64
179.50	5	24.78	52	257.69	99	490.60
184.44	6	29.73	53	262.64	100	495.56
189.39	7	34.69	54	267.60	200	991.11
194.33	8	39.64	55	272.56	300	1486.67
199.28	9	44.60	56	277.51	400	1982.22
204.22	10	49.56	57	282.47	500	2477.78
209.17	11	54.51	58	287.42	600	2973.33
214.11	12	59.47	59	292.38	700	3468.89
219.06	13	64.42	60	297.33	800	3964.44
224.00	14	69.38	61	302.29	900	4460.00
228.94	15	74.33	62	307.24	1000	4955.56

Sterling Exchange at 11½ per Cent. advance.

Stg.	Prov'l. Cy.	Stg.	Prov'l. Cy.	Stg.	Prov'l. Cy.
<i>d.</i>	<i>\$ c.</i>	<i>£</i>	<i>\$ c.</i>	<i>£</i>	<i>\$ c.</i>
1	0.01	16	79.47	63	312.90
2	0.02	17	84.43	64	317.87
3	0.04	18	89.40	65	322.83
4	0.06	19	94.37	66	327.80
5	0.08	20	99.33	67	332.77
6	0.10	21	104.30	68	337.73
7	0.12	22	109.27	69	342.70
8	0.14	23	114.23	70	347.67
9	0.17	24	119.20	71	352.63
10	0.19	25	124.17	72	357.60
11	0.21	26	129.13	73	362.57
12	0.23	27	134.10	74	367.53
<i>s.</i>		28	139.07	75	372.50
1	0.25	29	144.03	76	377.47
2	0.50	30	149.00	77	382.43
3	0.75	31	153.97	78	387.40
4	0.99	32	158.93	79	392.37
5	1.24	33	163.90	80	397.33
6	1.49	34	168.87	81	402.30
7	1.74	35	173.83	82	407.27
8	1.99	36	178.80	83	412.23
9	2.24	37	183.77	84	417.20
10	2.48	38	188.73	85	422.17
11	2.73	39	193.70	86	427.13
12	2.98	40	198.67	87	432.10
13	3.23	41	203.63	88	437.07
14	3.48	42	208.60	89	442.03
15	3.73	43	213.57	90	447.00
16	3.97	44	218.53	91	451.97
17	4.22	45	223.50	92	456.93
18	4.47	46	228.47	93	461.90
19	4.72	47	233.43	94	466.87
£ 1	4.97	48	238.40	95	471.83
2	9.93	49	243.37	96	476.80
3	14.90	50	248.33	97	481.77
4	19.87	51	253.30	98	486.73
5	24.83	52	258.27	99	491.70
6	29.80	53	263.23	100	496.67
7	34.77	54	268.20	200	993.33
8	39.73	55	273.17	300	1490.00
9	44.70	56	278.13	400	1986.67
10	49.67	57	283.10	500	2483.33
11	54.63	58	288.07	600	2980.00
12	59.60	59	293.03	700	3476.67
13	64.57	60	298.00	800	3973.33
14	69.53	61	302.97	900	4470.00
15	74.50	62	307.93	1000	4966.67

Sterling Exchange at 12 per Cent. advance.

Prov'l. Cy.		Stg.		Prov'l. Cy.		Stg.	
d.	\$ c.	£	\$ c.	£	\$ c.	Stg.	Prov'l. Cy.
12.90	0.01	16	79.64	63	313.60		
17.87	0.02	17	84.62	64	318.58		
22.83	0.04	18	89.60	65	323.56		
27.80	0.06	19	94.58	66	328.53		
32.77	0.08	20	99.56	67	333.51		
37.73	0.10	21	104.53	68	338.49		
42.70	0.12	22	109.51	69	343.47		
47.67	0.15	23	114.49	70	348.44		
52.63	0.17	24	119.47	71	353.42		
57.60	0.19	25	124.44		358.40		
62.57	0.21	26	129.42		363.38		
67.53	0.23	27	134.40		368.36		
72.50		28	139.38	75	373.33		
77.47	0.25	29	144.36	76	378.31		
82.43	0.50	30	149.33	77	383.29		
87.40	0.75	31	154.31	78	388.27		
92.37	1.00	32	159.29	79	393.24		
97.33	1.24	33	164.27	80	398.22		
102.30	1.49	34	169.24	81	403.20		
107.27	1.74	35	174.22	82	408.18		
112.23	1.99	36	179.20	83	413.16		
117.20	2.24	37	184.18	84	418.13		
122.17	2.49	38	189.16	85	423.11		
127.13	2.74	39	194.13	86	428.09		
132.10	2.99	40	199.11	87	433.07		
137.07	3.24	41	204.09	88	438.04		
142.03	3.48	42	209.07	89	443.02		
147.00	3.73	43	214.04	90	448.00		
151.97	3.98	44	219.02	91	452.98		
156.93	4.23	45	224.00	92	457.96		
161.90	4.48	46	228.98	93	462.93		
166.87	4.73	47	233.96	94	467.91		
171.83	4.98	48	238.93	95	472.89		
176.80	9.96	49	243.91	96	477.87		
181.77	14.93	50	248.89	97	482.84		
186.73	19.91	51	253.87	98	487.82		
191.70	24.89	52	258.84	99	492.80		
196.67	29.87	53	263.82	100	497.78		
201.63	34.84	54	268.80	200	995.56		
206.60	39.82	55	273.78	300	1493.33		
211.57	44.80	56	278.76	400	1991.11		
216.53	49.78	57	283.73	500	2488.89		
221.50	54.76	58	288.71	600	2986.67		
226.47	59.73	59	293.69	700	3484.44		
231.43	64.71	60	298.66	800	3982.22		
236.40	69.69	61	303.64	900	4480.00		
241.37	74.67	62	308.62	1000	4977.78		

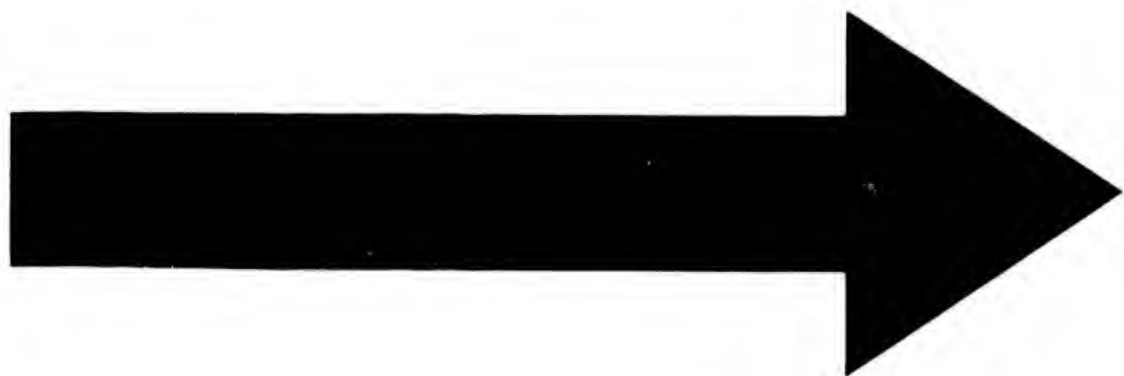

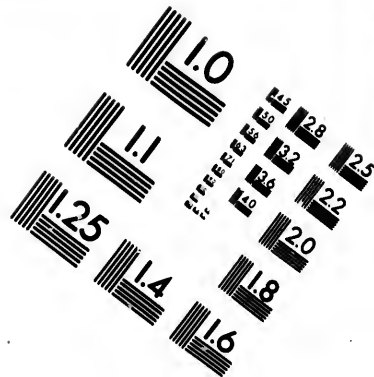
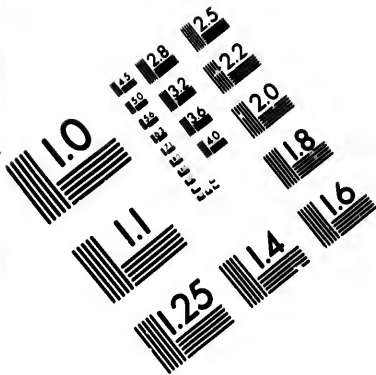

**IMAGE EVALUATION
TEST TARGET (MT-3)**

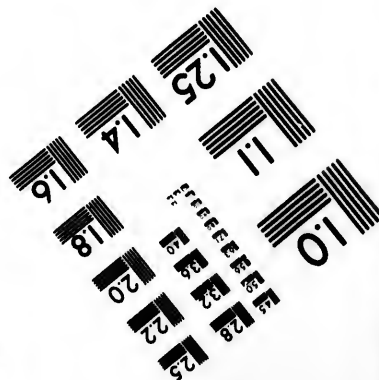
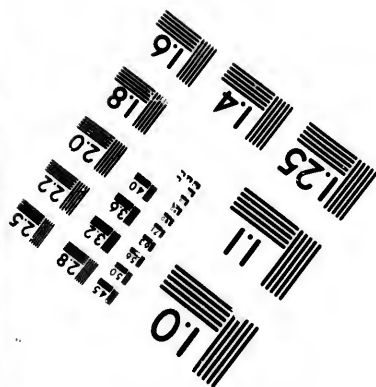
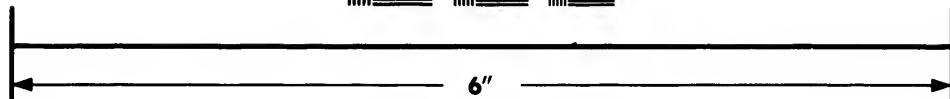
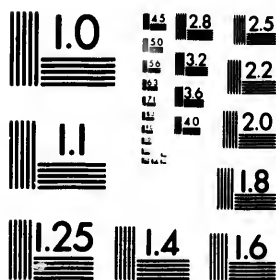

**Photographic
Sciences
Corporation**

23 WEST MAIN STREET
WEESTER, N.Y. 14580
(716) 872-4503



Sterling Exchange at 12½ per Cent. advance.

Stg.	Prov'l. Cy.	Stg.	Prov'l. Cy.	Stg.	Prov'l. Cy.
<i>d.</i>	<i>\$ c.</i>	<i>£</i>	<i>\$ c.</i>	<i>£</i>	<i>\$ c.</i>
½	0.01	16	79.82	63	314.30
1	0.02	17	84.81	64	319.29
2	0.04	18	89.80	65	324.28
3	0.06	19	94.79	66	329.27
4	0.08	20	99.78	67	334.26
5	0.10	21	104.77	68	339.24
6	0.13	22	109.76	69	344.23
7	0.15	23	114.74	70	349.22
8	0.17	24	119.73	71	354.21
9	0.19	25	124.72	72	359.20
10	0.21	26	129.71	73	364.19
11	0.23	27	134.70	74	369.18
<i>s.</i>		28	139.69	75	374.17
1	0.25	29	144.68	76	379.16
2	0.50	30	149.67	77	384.14
3	0.75	31	154.66	78	389.13
4	1.00	32	159.64	79	394.12
5	1.25	33	164.63	80	399.11
6	1.50	34	169.62	81	404.10
7	1.75	35	174.61	82	409.09
8	2.00	36	179.60	83	414.08
9	2.25	37	184.59	84	419.07
10	2.50	38	189.58	85	424.06
11	2.74	39	194.57	86	429.04
12	2.99	40	199.56	87	434.03
13	3.24	41	204.54	88	439.02
14	3.49	42	209.53	89	444.01
15	3.74	43	214.52	90	449.00
16	3.99	44	219.51	91	453.99
17	4.24	45	224.50	92	458.98
18	4.49	46	229.49	93	463.97
19	4.74	47	234.48	94	468.96
£ 1	4.99	48	239.47	95	473.94
2	9.98	49	244.46	96	478.93
3	14.97	50	249.45	97	483.92
4	19.96	51	254.43	98	488.91
5	24.94	52	259.42	99	493.90
6	29.93	53	264.41	100	498.89
7	34.92	54	269.40	200	997.78
8	39.91	55	274.39	300	1496.67
9	44.90	56	279.38	400	1995.56
10	49.89	57	284.37	500	2494.44
11	54.88	58	289.36	600	2993.33
12	59.87	59	294.34	700	3492.22
13	64.86	60	299.33	800	3991.11
14	69.84	61	304.32	900	4490.00
15	74.83	62	309.31	1000	4988.89

Sterling Exchange at 12½ per Cent. advance.

Cy.	Stg.	Prov'l. Cy.	Stg.	Prov'l. Cy.	Stg.	Prov'l. Cy.
	<i>d.</i>	\$ c.	£	\$ c.	£	\$ c.
.30	½	0.01	16	80.00	63	315.00
.29	1	0.02	17	85.00	64	320.00
.28	2	0.04	18	90.00	65	325.00
.27	3	0.06	19	95.00	66	330.00
.26	4	0.08	20	100.00	67	335.00
.24	5	0.10	21	105.00	68	340.00
.23	6	0.13	22	110.00	69	345.00
.22	7	0.15	23	115.00	70	350.00
.21	8	0.17	24	120.00	71	355.00
.20	9	0.19	25	125.00	72	360.00
.19	10	0.21	26	130.00	73	365.00
.18	11	0.23	27	135.00	74	370.00
.17	<i>s.</i>		28	140.00	75	375.00
.16	1	0.25	29	145.00	76	380.00
.14	2	0.50	30	150.00	77	385.00
.13	3	0.75	31	155.00	78	390.00
.12	4	1.00	32	160.00	79	395.00
.11	5	1.25	33	165.00	80	400.00
.10	6	1.50	34	170.00	81	405.00
.09	7	1.75	35	175.00	82	410.00
.08	8	2.00	36	180.00	83	415.00
.07	9	2.25	37	185.00	84	420.00
.06	10	2.50	38	190.00	85	425.00
.04	11	2.75	39	195.00	86	430.00
.03	12	3.00	40	200.00	87	435.00
.02	13	3.25	41	205.00	88	440.00
.01	14	3.50	42	210.00	89	445.00
.00	15	3.75	43	215.00	90	450.00
.99	16	4.00	44	220.00	91	455.00
.98	17	4.25	45	225.00	92	460.00
.97	18	4.50	46	230.00	93	465.00
.96	19	4.75	47	235.00	94	470.00
.94	£1	5.00	48	240.00	95	475.00
.93	2	10.00	49	245.00	96	480.00
.92	3	15.00	50	250.00	97	485.00
.91	4	20.00	51	255.00	98	490.00
.90	5	25.00	52	260.00	99	495.00
.89	6	30.00	53	265.00	100	500.00
.78	7	35.00	54	270.00	200	1000.00
.67	8	40.00	55	275.00	300	1500.00
.56	9	45.00	56	280.00	400	2000.00
.44	10	50.00	57	285.00	500	2500.00
.33	11	55.00	58	290.00	600	3000.00
.22	12	60.00	59	295.00	700	3500.00
.11	13	65.00	60	300.00	800	4000.00
.00	14	70.00	61	305.00	900	4500.00
.89	15	75.00	62	310.00	1000	5000.00

Sterling Exchange at 12½ per Cent. advance.

Stg.	Prov'l. Cy.	Stg.	Prov'l. Cy.	Stg.	Prov'l. Cy.
d.	\$ c.	£	\$ c.	£	\$ c.
1	0.01	16	80.17	63	315.70
1	0.02	17	85.18	64	320.71
2	0.04	18	90.20	65	325.72
3	0.06	19	95.21	66	330.73
4	0.08	20	100.22	67	335.74
5	0.10	21	105.23	68	340.75
6	0.13	22	110.24	69	345.76
7	0.15	23	115.25	70	350.77
8	0.17	24	120.26	71	355.78
9	0.19	25	125.27	72	360.80
10	0.21	26	130.28	73	365.81
11	0.23	27	135.30	74	370.82
s.		28	140.31	75	375.83
1	0.25	29	145.32	76	380.84
2	0.50	30	150.33	77	385.85
3	0.75	31	155.34	78	390.86
4	1.00	32	160.35	79	395.87
5	1.25	33	165.36	80	400.88
6	1.50	34	170.37	81	405.90
7	1.75	35	175.38	82	410.91
8	2.00	36	180.40	83	415.92
9	2.25	37	185.41	84	420.93
10	2.50	38	190.42	85	425.94
11	2.75	39	195.43	86	430.95
12	3.00	40	200.44	87	435.96
13	3.25	41	205.45	88	440.97
14	3.50	42	210.46	89	445.98
15	3.75	43	215.47	90	451.00
16	4.00	44	220.48	91	456.01
17	4.25	45	225.50	92	461.02
18	4.51	46	230.51	93	466.03
19	4.76	47	235.52	94	471.04
£ 1	5.01	48	240.53	95	476.05
2	10.02	49	245.54	96	481.06
3	15.03	50	250.55	97	486.07
4	20.04	51	255.56	98	491.08
5	25.05	52	260.57	99	496.10
6	30.06	53	265.58	100	501.11
7	35.07	54	270.60	200	1002.22
8	40.08	55	275.61	300	1503.33
9	45.10	56	280.62	400	2004.44
10	50.11	57	285.63	500	2505.55
11	55.12	58	290.64	600	3006.66
12	60.13	59	295.65	700	3507.77
13	65.14	60	300.66	800	4008.88
14	70.15	61	305.67	900	4510.00
15	75.16	62	310.68	1000	5011.11

Sterling Exchange at 13 per Cent. advance.

Cy.	Stg.	Prov'l. Cy.	Stg.	Prov'l. Cy.	Stg.	Prov'l. Cy.
c.	d.	\$ c.	£	\$ c.	£	\$ c.
5.70	1	0.01	16	80.35	63	316.40
0.71	1	0.02	17	85.37	64	321.42
5.72	2	0.04	18	90.40	65	326.44
0.73	3	0.06	19	95.42	66	331.46
5.74	4	0.08	20	100.44	67	336.48
0.75	5	0.10	21	105.46	68	341.51
5.76	6	0.13	22	110.48	69	346.53
0.77	7	0.15	23	115.51	70	351.55
5.78	8	0.17	24	120.53	71	356.57
0.80	9	0.19	25	125.55	72	361.60
5.81	10	0.21	26	130.57	73	366.62
0.82	11	0.23	27	135.60	74	371.64
5.83	s.		28	140.62	75	376.66
0.84	1	0.25	29	145.64	76	381.68
5.85	2	0.50	30	150.66	77	386.71
0.86	3	0.75	31	155.68	78	391.73
5.87	4	1.00	32	160.71	79	396.75
0.88	5	1.25	33	165.73	80	401.77
5.90	6	1.50	34	170.75	81	406.80
0.91	7	1.75	35	175.77	82	411.82
5.92	8	2.00	36	180.80	83	416.84
0.93	9	2.26	37	185.82	84	421.86
5.94	10	2.51	38	190.84	85	426.88
0.95	11	2.76	39	195.86	86	431.91
5.96	12	3.01	40	200.88	87	436.93
0.97	13	3.26	41	205.91	88	441.95
5.98	14	3.61	42	210.93	89	446.97
1.00	15	3.76	43	215.95	90	452.00
6.01	16	4.01	44	220.97	91	457.02
1.02	17	4.26	45	226.00	92	462.04
6.03	18	4.52	46	231.02	93	467.06
1.04	19	4.77	47	236.04	94	472.08
6.05	£ 1	5.02	48	241.06	95	477.11
1.06	2	10.04	49	246.08	96	482.13
6.07	3	15.06	50	251.11	97	487.15
1.08	4	20.08	51	256.13	98	492.17
6.10	5	25.11	52	261.15	99	497.20
1.11	6	30.13	53	266.17	100	502.22
6.11	7	35.15	54	271.20	200	1004.44
1.11	8	40.17	55	276.22	300	1506.66
6.11	9	45.20	56	281.24	400	2008.88
1.11	10	50.22	57	286.26	500	2511.10
6.11	11	55.24	58	291.28	600	3013.32
1.11	12	60.26	59	296.31	700	3515.54
6.11	13	65.28	60	301.33	800	4017.76
1.11	14	70.31	61	306.35	900	4520.00
6.11	15	75.33	62	311.37	1000	5022.22

Sterling Exchange at 13¼ per Cent. advance.

Stg.	Prov'l. Cy.	Stg.	Prov'l. Cy.	Stg.	Prov'l. Cy.
<i>d.</i>	<i>\$ c.</i>	<i>£</i>	<i>\$ c.</i>	<i>£</i>	<i>\$ c.</i>
½	0.01	16	80.53	63	317.10
1	0.02	17	85.56	64	322.13
2	0.04	18	90.60	65	327.16
3	0.06	19	95.63	66	332.20
4	0.08	20	100.66	67	337.23
5	0.10	21	105.70	68	342.26
6	0.13	22	110.73	69	347.30
7	0.15	23	115.76	70	352.32
8	0.17	24	120.80	71	357.36
9	0.19	25	125.83	72	362.40
10	0.21	26	130.86	73	367.43
11	0.23	27	135.90	74	372.46
<i>s.</i>		28	140.93	75	377.50
1	0.25	29	145.96	76	382.53
2	0.50	30	151.00	77	387.56
3	0.75	31	156.03	78	392.60
4	1.00	32	161.06	79	397.63
5	1.25	33	166.10	80	402.66
6	1.51	34	171.13	81	407.70
7	1.76	35	176.16	82	412.73
8	2.01	36	181.20	83	417.76
9	2.26	37	186.23	84	422.80
10	2.51	38	191.26	85	427.83
11	2.76	39	196.30	86	432.86
12	3.02	40	201.33	87	437.90
13	3.27	41	206.36	88	442.93
14	3.52	42	211.40	89	447.96
15	3.77	43	216.43	90	453.00
16	4.02	44	221.46	91	458.03
17	4.27	45	226.50	92	463.06
18	4.53	46	231.53	93	468.10
19	4.78	47	236.56	94	473.13
£ 1	5.03	48	241.60	95	478.16
2	10.06	49	246.63	96	483.20
3	15.10	50	251.66	97	488.23
4	20.13	51	256.70	98	493.26
5	25.16	52	261.73	99	498.30
6	30.20	53	266.76	100	503.33
7	35.23	54	271.80	200	1006.66
8	40.26	55	276.83	300	1510.00
9	45.30	56	281.86	400	2013.33
10	50.33	57	286.90	500	2516.66
11	55.36	58	291.93	600	3020.00
12	60.40	59	296.96	700	3523.33
13	65.43	60	302.00	800	4026.66
14	70.46	61	307.03	900	4530.00
15	75.50	62	312.06	1000	5033.33

Sterling Exchange at 13½ per Cent. advance.

l. Cy.

c.
.10
.13
.16
.20
.23
.26
.30
.32
.36
.40
.43
.46
.50
.53
.56
.60
.63
.66
.70
.73
.76
.80
.83
.86
.90
.93
.96
1.00
1.03
1.06
1.10
1.13
1.16
1.20
1.23
1.26
1.30
1.33
1.36
1.40
1.43
1.46
1.50

Stg.		Prov'l. Cy.		Stg.		Prov'l. Cy.		Stg.		Prov'l. Cy.	
d.	\$ c	£	\$ c.	£	\$ c.	£	\$ c.	£	\$ c.		
1	0.01	16	80.71	63	317.80						
2	0.02	17	85.75	64	322.84						
3	0.04	18	90.80	65	327.88						
4	0.06	19	95.84	66	332.93						
5	0.08	20	100.88	67	337.97						
6	0.10	21	105.93	68	343.02						
7	0.13	22	110.97	69	348.06						
8	0.15	23	116.02	70	353.11						
9	0.17	24	121.06	71	358.15						
10	0.19	25	126.11	72	363.20						
11	0.21	26	131.15	73	368.24						
12	0.23	27	136.20	74	373.28						
s. 1	0.25	28	141.24	75	378.33						
2	0.50	29	146.28	76	383.37						
3	0.75	30	151.33	77	388.42						
4	1.00	31	156.37	78	393.46						
5	1.26	32	161.42	79	398.51						
6	1.51	33	166.46	80	403.55						
7	1.76	34	171.51	81	408.60						
8	2.01	35	176.55	82	413.64						
9	2.27	36	181.60	83	418.68						
10	2.52	37	186.64	84	423.73						
11	2.77	38	191.68	85	428.77						
12	3.03	39	196.73	86	433.82						
13	3.28	40	201.77	87	438.86						
14	3.53	41	206.82	88	443.91						
15	3.78	42	211.86	89	448.95						
16	4.03	43	216.91	90	454.00						
17	4.28	44	221.95	91	459.04						
18	4.54	45	227.00	92	464.08						
19	4.79	46	232.04	93	469.13						
£1	5.04	47	237.08	94	474.17						
2	10.08	48	242.13	95	479.22						
3	15.13	49	247.17	96	484.26						
4	20.17	50	252.22	97	489.31						
5	25.22	51	257.26	98	494.35						
6	30.26	52	262.31	99	499.40						
7	35.31	53	267.35	100	504.44						
8	40.35	54	272.40	200	1008.88						
9	45.40	55	277.44	300	1513.33						
10	50.44	56	282.48	400	2017.77						
11	55.48	57	287.53	500	2522.22						
12	60.53	58	292.57	600	3026.66						
13	65.57	59	297.62	700	3531.10						
14	70.62	60	302.66	800	4035.55						
15	75.66	61	307.71	900	4540.00						
		62	312.75	1000	5044.44						

Sterling Exchange at 13½ per Cent. advance.

Stg.	Prov'l. Cy.	Stg.	Prov'l. Cy.	Stg.	Prov'l. Cy.
d.	\$ c.	£	\$ c.	£	\$ c.
½	0.01	16	80.88	63	318.50
1	0.02	17	85.94	64	323.55
2	0.04	18	91.00	65	328.61
3	0.06	19	96.05	66	333.66
4	0.08	20	101.11	67	338.72
5	0.10	21	106.16	68	343.77
6	0.13	22	111.22	69	348.83
7	0.15	23	116.27	70	353.88
8	0.17	24	121.33	71	358.94
9	0.19	25	126.38	72	364.00
10	0.21	26	131.44	73	369.05
11	0.23	27	136.50	74	374.11
s.		28	141.55	75	379.16
1	0.25	29	146.61	76	384.22
2	0.50	30	151.66	77	389.27
3	0.75	31	156.72	78	394.33
4	1.00	32	161.77	79	399.38
5	1.26	33	166.83	80	404.44
6	1.51	34	171.88	81	409.50
7	1.76	35	176.94	82	414.55
8	2.01	36	182.00	83	419.61
9	2.27	37	187.05	84	424.66
10	2.52	38	192.11	85	429.72
11	2.77	39	197.16	86	434.77
12	3.03	40	202.22	87	439.83
13	3.28	41	207.27	88	444.88
14	3.53	42	212.33	89	449.94
15	3.79	43	217.38	90	455.00
16	4.04	44	222.44	91	460.05
17	4.29	45	227.50	92	465.11
18	4.55	46	232.55	93	470.16
19	4.80	47	237.61	94	475.22
£ 1	5.05	48	242.66	95	480.27
2	10.11	49	247.72	96	485.33
3	15.16	50	252.77	97	490.38
4	20.22	51	257.83	98	495.44
5	25.27	52	262.88	99	500.50
6	30.33	53	267.94	100	505.55
7	35.38	54	273.00	200	1011.11
8	40.44	55	278.05	300	1516.66
9	45.50	56	283.11	400	2022.22
10	50.55	57	288.16	500	2527.77
11	55.61	58	293.22	600	3033.33
12	60.66	59	298.27	700	3538.88
13	65.72	60	303.33	800	4044.44
14	70.77	61	308.38	900	4550.00
15	75.83	62	313.44	1000	5055.55

Sterling Exchange at 14 per Cent. advance.

Stg.	Prov'l. Cy.	Stg.	Prov'l. Cy.	Stg.	Prov'l. Cy.
d.	\$ c.	£	\$ c.	£	\$ c.
1	0.01	16	81.06	63	319.20
2	0.02	17	86.13	64	324.26
3	0.04	18	91.20	65	329.33
4	0.06	19	96.26	66	334.40
5	0.08	20	101.33	67	339.46
6	0.10	21	106.40	68	344.53
7	0.12	22	111.46	69	349.60
8	0.14	23	116.53	70	354.66
9	0.16	24	121.60	71	359.73
10	0.18	25	126.66	72	364.80
11	0.21	26	131.73	73	369.86
12	0.23	27	136.80	74	374.93
s.		28	141.86	75	380.00
1	0.25	29	146.93	76	385.06
2	0.50	30	152.00	77	390.13
3	0.75	31	157.06	78	395.20
4	1.00	32	162.13	79	400.26
5	1.26	33	167.20	80	405.33
6	1.51	34	172.26	81	410.40
7	1.76	35	177.33	82	415.46
8	2.02	36	182.40	83	420.53
9	2.28	37	187.46	84	425.60
10	2.53	38	192.53	85	430.66
11	2.78	39	197.60	86	435.73
12	3.03	40	202.66	87	440.80
13	3.28	41	207.73	88	445.86
14	3.54	42	212.80	89	450.93
15	3.80	43	217.86	90	456.00
16	4.05	44	222.93	91	461.06
17	4.30	45	228.00	92	466.13
18	4.56	46	233.06	93	471.20
19	4.81	47	238.13	94	476.26
£ 1	5.06	48	243.20	95	481.33
2	10.13	49	248.26	96	486.40
3	15.20	50	253.33	97	491.46
4	20.26	51	258.40	98	496.53
5	25.33	52	263.46	99	501.60
6	30.40	53	268.53	100	506.66
7	35.46	54	273.60	200	1013.33
8	40.53	55	278.66	300	1520.00
9	45.60	56	283.73	400	2026.66
10	50.66	57	288.80	500	2533.33
11	55.73	58	293.86	600	3040.00
12	60.80	59	298.93	700	3546.66
13	65.86	60	304.00	800	4053.33
14	70.93	61	309.06	900	4560.00
15	76.00	62	314.13	1000	5066.66

Sterling Exchange at 14½ per Cent. advance.

Stg.	Prov'l. Cy.	Stg.	Prov'l. Cy.	Stg.	Prov'l. Cy.
d.	\$ c.	£	\$ c.	£	\$ c.
½	0.01	16	81.24	63	319.90
1	0.02	17	86.32	64	324.97
2	0.04	18	91.40	65	330.05
3	0.06	19	96.47	66	335.13
4	0.08	20	101.55	67	340.21
5	0.10	21	106.63	68	345.28
6	0.12	22	111.71	69	350.36
7	0.14	23	116.78	70	355.44
8	0.16	24	121.86	71	360.52
9	0.18	25	126.94	72	365.60
10	0.21	26	132.02	73	370.67
11	0.23	27	137.10	74	375.75
s.		28	142.17	75	380.83
1	0.25	29	147.25	76	385.91
2	0.50	30	152.33	77	390.98
3	0.75	31	157.41	78	396.06
4	1.00	32	162.48	79	401.14
5	1.26	33	167.56	80	406.22
6	1.51	34	172.64	81	411.30
7	1.76	35	177.72	82	416.37
8	2.02	36	182.80	83	421.45
9	2.28	37	187.87	84	426.53
10	2.53	38	192.95	85	431.61
11	2.78	39	198.03	86	436.68
12	3.03	40	203.11	87	441.76
13	3.28	41	208.18	88	446.84
14	3.54	42	213.26	89	451.92
15	3.80	43	218.34	90	457.00
16	4.05	44	223.42	91	462.07
17	4.30	45	228.50	92	467.15
18	4.57	46	233.57	93	472.23
19	4.82	47	238.65	94	477.31
£ 1	5.07	48	243.73	95	482.38
2	10.15	49	248.81	96	487.46
3	15.23	50	253.88	97	492.54
4	20.31	51	258.96	98	497.62
5	25.38	52	264.04	99	502.70
6	30.46	53	269.12	100	507.77
7	35.54	54	274.20	200	1015.55
8	40.62	55	279.27	300	1523.33
9	45.70	56	284.35	400	2031.11
10	50.77	57	289.43	500	2538.88
11	55.85	58	294.51	600	3046.66
12	60.93	59	299.58	700	3554.44
13	66.01	60	304.66	800	4062.22
14	71.08	61	309.74	900	4570.00
15	76.16	62	314.82	1000	5077.77

Sterling Exchange at 14½ per Cent. advance.

Cy.	Stg.	Prov'l. Cy.	Stg.	Prov'l. Cy.	Stg.	Prov'l. Cy.
c.	d.	\$ c.	£	\$ c.	£	\$ c.
.90	½	0.01	16	81.42	63	320.60
.97	1	0.02	17	86.51	64	325.68
.05	2	0.04	18	91.60	65	330.77
.13	3	0.06	19	96.68	66	335.86
.21	4	0.08	20	101.77	67	340.95
.28	5	0.10	21	106.86	68	346.04
.36	6	0.12	22	111.95	69	351.13
.44	7	0.15	23	117.04	70	356.22
.52	8	0.17	24	122.13	71	361.31
.60	9	0.19	25	127.22	72	366.40
.67	10	0.21	26	132.31	73	371.48
.75	11	0.23	27	137.40	74	376.57
.83	s.		28	142.48	75	381.66
.91	1	0.25	29	147.57	76	386.75
.98	2	0.51	30	152.66	77	391.84
3.06	3	0.76	31	157.75	78	396.93
1.14	4	1.01	32	162.84	79	402.02
6.22	5	1.27	33	167.93	80	407.11
1.30	6	1.52	34	173.02	81	412.20
6.37	7	1.77	35	178.11	82	417.28
1.45	8	2.03	36	183.20	83	422.37
6.53	9	2.29	37	188.28	84	427.46
1.61	10	2.54	38	193.37	85	432.55
6.68	11	2.79	39	198.46	86	437.64
1.76	12	3.04	40	203.55	87	442.73
6.84	13	3.29	41	208.64	88	447.82
1.92	14	3.56	42	213.73	89	452.91
7.00	15	3.81	43	218.82	90	458.00
2.07	16	4.06	44	223.91	91	463.08
7.15	17	4.31	45	229.00	92	468.17
2.23	18	4.57	46	234.08	93	473.26
7.31	19	4.82	47	239.17	94	478.35
2.38	£ 1	5.08	48	244.26	95	483.44
7.46	2	10.17	49	249.35	96	488.53
2.54	3	15.26	50	254.44	97	493.62
7.62	4	20.35	51	259.53	98	498.71
2.70	5	25.44	52	264.62	99	503.80
7.77	6	30.53	53	269.71	100	508.88
5.55	7	35.62	54	274.80	200	1017.77
23.33	8	40.71	55	279.88	300	1526.66
31.11	9	45.80	56	284.97	400	2035.55
38.88	10	50.88	57	290.06	500	2544.44
46.66	11	55.97	58	295.15	600	3053.33
54.44	12	61.06	59	300.24	700	3562.22
62.22	13	66.15	60	305.33	800	4071.11
70.00	14	71.24	61	310.42	900	4580.00
77.77	15	76.33	62	315.51	1000	5088.88

Sterling Exchange at 14½ per Cent. advance.

Stg.	Prov'l. Cy.	Stg.	Prov'l. Cy.	Stg.	Prov'l. Cy.
d.	\$ c.	£	\$ c.	£	\$ c.
½	0.01	16	81.60	63	321.30
1	0.02	17	86.70	64	326.40
2	0.04	18	91.80	65	331.50
3	0.06	19	97.90	66	336.60
4	0.08	20	102.00	67	341.70
5	0.10	21	107.10	68	346.80
6	0.12	22	112.20	69	351.90
7	0.15	23	117.30	70	357.00
8	0.17	24	122.40	71	362.10
9	0.19	25	127.50	72	367.20
10	0.21	26	132.60	73	372.30
11	0.23	27	137.70	74	377.40
s.		28	142.80	75	382.50
1	0.25	29	147.90	76	387.60
2	0.51	30	153.00	77	392.70
3	0.76	31	158.10	78	397.80
4	1.02	32	163.20	79	402.90
5	1.27	33	168.30	80	408.00
6	1.53	34	173.40	81	413.10
7	1.78	35	178.50	82	418.20
8	2.04	36	183.60	83	423.30
9	2.29	37	188.70	84	428.40
10	2.55	38	193.80	85	433.50
11	2.80	39	198.90	86	438.60
12	3.06	40	204.00	87	443.70
13	3.31	41	209.10	88	448.80
14	3.57	42	214.20	89	453.90
15	3.82	43	219.30	90	459.00
16	4.08	44	224.40	91	464.10
17	4.33	45	229.50	92	469.20
18	4.59	46	234.60	93	474.30
19	4.84	47	239.70	94	479.40
£ 1	5.10	48	244.80	95	484.50
2	10.20	49	249.90	96	489.60
3	15.30	50	255.00	97	494.70
4	20.40	51	260.10	98	499.80
5	25.50	52	265.20	99	504.90
6	30.60	53	270.30	100	510.00
7	35.70	54	275.40	200	1020.00
8	40.80	55	280.50	300	1530.00
9	45.90	56	285.60	400	2040.00
10	51.00	57	290.70	500	2550.00
11	56.10	58	295.80	600	3060.00
12	61.20	59	300.90	700	3570.00
13	66.30	60	306.00	800	4080.00
14	71.40	61	311.10	900	4590.00
15	76.50	62	316.20	1000	5100.00

Sterling Exchange at 15 per Cent. advance.

Cy.	Stg.	Prov'l. Cy.	Stg.	Prov'l. Cy.	Stg.	Prov'l. Cy.
c.	d.	\$ c.	£	\$ c.	£	\$ c.
1.30	1	0.01	16	81.77	63	322.00
3.40	2	0.02	17	86.88	64	327.11
1.50	3	0.04	18	92.00	65	332.22
3.60	4	0.06	19	97.11	66	337.33
1.70	5	0.08	20	102.22	67	342.44
6.80	6	0.10	21	107.33	68	347.55
1.90	7	0.12	22	112.44	69	352.66
7.00	8	0.15	23	117.55	70	357.77
2.10	9	0.17	24	122.66	71	362.88
7.20	10	0.19	25	127.77	72	368.00
2.30	11	0.21	26	132.88	73	373.11
7.40	s.	0.23	27	138.00	74	378.22
2.50	1	0.25	28	143.11	75	383.33
7.60	2	0.51	29	148.22	76	388.44
2.70	3	0.76	30	153.33	77	393.55
7.80	4	1.02	31	158.44	78	398.66
2.90	5	1.27	32	163.55	79	403.77
8.00	6	1.53	33	168.66	80	408.88
3.10	7	1.78	34	173.77	81	414.00
8.20	8	2.04	35	178.88	82	419.11
3.30	9	2.29	36	184.00	83	424.22
8.40	10	2.55	37	189.11	84	429.33
3.50	11	2.80	38	194.22	85	434.44
8.60	12	3.06	39	199.33	86	439.55
3.70	13	3.31	40	204.44	87	444.66
8.80	14	3.57	41	209.55	88	449.77
3.90	15	3.83	42	214.66	89	454.88
9.00	16	4.09	43	219.77	90	460.00
4.10	17	4.35	44	224.88	91	465.11
9.20	18	4.60	45	230.00	92	470.22
4.30	19	4.85	46	235.11	93	475.33
9.40	£ 1	5.11	47	240.22	94	480.44
4.50	2	10.22	48	245.33	95	485.55
9.60	3	15.33	49	250.44	96	490.66
4.70	4	20.44	50	255.55	97	495.77
9.80	5	25.55	51	260.66	98	500.88
4.90	6	30.66	52	265.77	99	506.00
10.00	7	35.77	53	270.88	100	511.11
10.00	8	40.88	54	276.00	200	1022.22
10.00	9	46.00	55	281.11	300	1533.33
10.00	10	51.11	56	286.22	400	2044.44
10.00	11	56.22	57	291.33	500	2555.55
10.00	12	61.33	58	296.44	600	3066.66
10.00	13	66.44	59	301.55	700	3577.77
10.00	14	71.55	60	306.66	800	4088.88
10.00	15	76.66	61	311.77	900	4600.00
			62	316.88	1000	5111.11

Sterling Exchange at 15¼ per Cent. advance.

Stg.	Prov'l. Cy.		Stg.	Prov'l. Cy.		Stg.	Prov'l. Cy.
<i>d.</i>	\$ s.		£	\$ c.		£	\$ c.
½	0.01		16	81.95		63	322.70
1	0.02		17	87.07		64	327.82
2	0.04		18	92.20		65	332.94
3	0.06		19	97.32		66	338.06
4	0.08		20	102.44		67	343.18
5	0.10		21	107.56		68	348.31
6	0.12		22	112.68		69	353.43
7	0.15		23	117.81		70	358.55
8	0.17		24	122.93		71	363.67
9	0.19		25	128.05		72	368.80
10	0.21		26	133.17		73	373.92
11	0.23		27	138.30		74	379.04
			28	143.42		75	384.16
<i>s.</i>			29	148.54		76	389.28
1	0.25		30	153.66		77	394.41
2	0.51		31	158.78		78	399.53
3	0.76		32	163.91		79	404.65
4	1.02		33	169.03		80	409.77
5	1.27		34	174.15		81	414.90
6	1.53		35	179.27		82	420.02
7	1.78		36	184.40		83	425.14
8	2.04		37	189.52		84	430.26
9	2.30		38	194.64		85	435.38
10	2.55		39	199.76		86	440.51
11	2.81		40	204.88		87	445.63
12	3.06		41	210.01		88	450.75
13	3.31		42	215.13		89	455.87
14	3.56		43	220.25		90	461.00
15	3.84		44	225.37		91	466.12
16	4.10		45	230.50		92	471.24
17	4.36		46	235.62		93	476.36
18	4.61		47	240.74		94	481.48
19	4.86		48	245.86		95	486.61
£ 1	5.12		49	250.98		96	491.73
2	10.24		50	256.11		97	496.85
3	15.36		51	261.23		98	501.97
4	20.48		52	266.35		99	507.10
5	25.61		53	271.47	100	512.22	
6	30.73		54	276.60	200	1024.44	
7	35.85		55	281.72	300	1536.66	
8	40.97		56	286.84	400	2048.88	
9	46.10		57	291.96	500	2561.11	
10	51.22		58	297.08	600	3073.33	
11	56.34		59	302.21	700	3585.55	
12	61.46		60	307.33	800	4097.77	
13	66.58		61	312.45	900	4610.00	
14	71.71		62	317.57	1000	5122.22	
15	76.83						

Sterling Exchange at 15½ per Cent. advance.

Stg.	Prov'l. Cy.	Stg.	Prov'l. Cy.	Stg.	Prov'l. Cy.
d.	\$ c.	£	\$ c.	£	\$ c.
½	0.01	16	82.13	63	323.40
1	0.02	17	87.26	64	328.53
2	0.04	18	92.40	65	333.66
3	0.06	19	97.53	66	338.80
4	0.08	20	102.66	67	343.93
5	0.10	21	107.80	68	349.06
6	0.12	22	112.93	69	354.20
7	0.15	23	118.06	70	359.33
8	0.17	24	123.20	71	364.46
9	0.19	25	128.33	72	369.60
10	0.21	26	133.46	73	374.73
11	0.23	27	138.60	74	379.86
s.		28	143.73	75	385.00
1	0.25	29	148.86	76	390.13
2	0.51	30	154.00	77	395.26
3	0.76	31	159.13	78	400.40
4	1.03	32	164.26	79	405.53
5	1.28	33	169.40	80	410.66
6	1.53	34	174.53	81	415.80
7	1.78	35	179.66	82	420.93
8	2.04	36	184.80	83	426.06
9	2.30	37	189.93	84	431.20
10	2.56	38	195.06	85	436.33
11	2.81	39	200.20	86	441.46
12	3.06	40	205.33	87	446.60
13	3.31	41	210.46	88	451.73
14	3.56	42	215.60	89	456.86
15	3.84	43	220.73	90	462.00
16	4.10	44	225.86	91	467.13
17	4.36	45	231.00	92	472.26
18	4.62	46	236.13	93	477.40
19	4.87	47	241.26	94	482.53
£ 1	5.13	48	246.40	95	487.66
2	10.26	49	251.53	96	492.80
3	15.40	50	256.66	97	497.93
4	20.53	51	261.80	98	503.06
5	25.66	52	266.93	99	508.20
6	30.80	53	272.06	100	513.33
7	35.93	54	277.20	200	1026.66
8	41.06	55	282.33	300	1540.00
9	46.20	56	287.46	400	2053.33
10	51.33	57	292.60	500	2566.66
11	56.46	58	297.73	600	3080.00
12	61.60	59	302.86	700	3593.33
13	66.73	60	308.00	800	4106.66
14	71.86	61	313.13	900	4620.00
15	77.00	62	318.26	1000	5133.33

Sterling Exchange at 15½ per Cent. advance.

Stg.	Prov'l. Cy.	Stg.	Prov'l. Cy.	Stg.	Prov'l. Cy.
<i>d.</i>	<i>\$ c.</i>	<i>£</i>	<i>\$ c.</i>	<i>£</i>	<i>\$ c.</i>
1	0.01	16	82.31	63	324.10
1	0.02	17	87.45	64	329.24
2	0.04	18	92.60	65	334.38
3	0.06	19	97.74	66	339.53
4	0.08	20	102.88	67	344.67
5	0.10	21	108.02	68	349.82
6	0.12	22	113.17	69	354.96
7	0.15	23	118.32	70	360.11
8	0.17	24	123.46	71	365.25
9	0.19	25	128.61	72	370.40
10	0.21	26	133.75	73	375.54
11	0.23	27	138.90	74	380.68
<i>s.</i>		28	144.04	75	385.83
1	0.25	29	149.18	76	390.97
2	0.51	30	154.33	77	396.12
3	0.76	31	159.47	78	401.26
4	1.02	32	164.62	79	406.41
5	1.27	33	169.76	80	411.55
6	1.53	34	174.91	81	416.70
7	1.79	35	180.05	82	421.84
8	2.04	36	185.20	83	426.98
9	2.31	37	190.34	84	432.13
10	2.57	38	195.48	85	437.27
11	2.82	39	200.63	86	442.42
12	3.08	40	205.77	87	447.56
13	3.34	41	210.92	88	452.71
14	3.60	42	216.06	89	457.85
15	3.86	43	221.21	90	463.00
16	4.12	44	226.35	91	468.14
17	4.38	45	231.50	92	473.28
18	4.63	46	236.64	93	478.43
19	4.88	47	241.78	94	483.57
£ 1	5.14	48	246.93	95	488.72
2	10.28	49	252.07	96	493.86
3	15.43	50	257.22	97	499.01
4	20.57	51	262.36	98	504.15
5	25.72	52	267.51	99	509.30
6	30.86	53	272.65	100	514.44
7	36.01	54	277.80	200	1028.88
8	41.15	55	282.94	300	1543.33
9	46.30	56	288.08	400	2057.77
10	51.44	57	293.23	500	2572.22
11	56.58	58	298.37	600	3086.66
12	61.72	59	303.52	700	3601.11
13	66.87	60	308.66	800	4115.55
14	72.02	61	313.81	900	4630.00
15	77.16	62	318.95	1000	5144.44

Sterling Exchange at 16 per Cent. advance.

Cy.	Stg.	Prov'l. Cy.	Stg.	Prov'l. Cy.	Stg.	Prov'l. Cy.
c.	d.		£	\$ c.	£	\$ c.
10	1	0.01	16	82.48	63	324.80
24	2	0.02	17	87.64	64	329.95
38	3	0.04	18	92.80	65	335.11
53	4	0.06	19	97.95	66	340.26
67	5	0.08	20	103.11	67	345.42
82	6	0.10	21	108.26	68	350.57
96	7	0.12	22	113.42	69	355.73
111	8	0.15	23	118.57	70	360.88
125	9	0.17	24	123.73	71	366.04
140	10	0.19	25	128.88	72	371.20
154	11	0.21	26	134.04	73	376.35
168		0.23	27	139.20	74	381.51
183	s.		28	144.35	75	386.66
197	1	0.25	29	149.51	76	391.82
212	2	0.51	30	154.66	77	396.97
226	3	0.77	31	159.82	78	402.13
241	4	1.03	32	164.97	79	407.28
255	5	1.28	33	170.13	80	412.44
270	6	1.54	34	175.28	81	417.60
284	7	1.80	35	180.44	82	422.75
298	8	2.06	36	185.60	83	427.91
313	9	2.31	37	191.75	84	433.06
327	10	2.57	38	196.91	85	438.22
342	11	2.83	39	201.06	86	443.37
356	12	3.09	40	206.22	87	448.53
371	13	3.35	41	211.37	88	453.68
385	14	3.60	42	216.53	89	458.84
400	15	3.86	43	221.68	90	464.00
414	16	4.12	44	226.84	91	469.15
428	17	4.38	45	232.00	92	474.31
443	18	4.63	46	237.15	93	479.46
457	19	4.89	47	242.31	94	484.62
472	£ 1	5.15	48	247.46	95	489.77
486	2	10.31	49	252.62	96	494.93
501	3	15.46	50	257.77	97	500.08
515	4	20.62	51	262.93	98	505.24
530	5	25.77	52	268.08	99	510.40
544	6	30.93	53	273.24	100	515.55
558	7	36.08	54	278.40	200	1031.11
573	8	41.24	55	283.55	300	1545.66
587	9	46.40	56	288.71	400	2062.22
602	10	51.55	57	293.86	500	2577.77
616	11	56.71	58	299.02	600	3093.33
631	12	61.86	59	304.17	700	3608.88
645	13	67.02	60	309.33	800	4124.44
660	14	72.17	61	314.48	900	4640.00
674	15	77.33	62	319.64	1000	5555.55

Halifax Currency reduced to Dollars and Cents.

Halifax Currency.	Provincial Currency.	Halifax Currency.	Provincial Currency.	Halifax Currency.	Provincial. Currency.
<i>d.</i>	\$ c. m. ⁷ / ₁₀₀₀	£	\$ c.	£	\$ c.
1/4	00,4, 4	16	64.00	63	252.00
1/2	00,8, 9	17	68.00	64	256.00
1	01,6,18	18	72.00	65	260.00
2	03,3, 9	19	76.00	66	264.00
3	05,0, 0	20	80.00	67	268.00
4	06,6,18	21	84.00	68	272.00
5	08,3, 9	22	88.00	69	276.00
6	10,0, 0	23	92.00	70	280.00
7	11,6,18	24	96.00	71	284.00
8	13,3, 9	25	100.00	72	288.00
9	15,0, 0	26	104.00	73	292.00
10	16,6,18	27	108.00	74	296.00
11	18,3, 9	28	112.00	75	300.00
1s.	20	29	116.00	76	304.00
2	40	30	120.00	77	308.00
3	60	31	124.00	78	312.00
4	80	32	128.00	79	316.00
5	1.00	33	132.00	80	320.00
6	1.20	34	136.00	81	324.00
7	1.40	35	140.00	82	328.00
8	1.60	36	144.00	83	332.00
9	1.80	37	148.00	84	336.00
10	2.00	38	152.00	85	340.00
11	2.20	39	156.00	86	344.00
12	2.40	40	160.00	87	348.00
13	2.60	41	164.00	88	352.00
14	2.80	42	168.00	89	356.00
15	3.00	43	172.00	90	360.00
16	3.20	44	176.00	91	364.00
17	3.40	45	180.00	92	368.00
18	3.60	46	184.00	93	372.00
19	3.80	47	188.00	94	376.00
£ 1	4.00	48	192.00	95	380.00
2	8.00	49	196.00	96	384.00
3	12.00	50	200.00	97	388.00
4	16.00	51	204.00	98	392.00
5	20.00	52	208.00	99	396.00
6	24.00	53	212.00	100	400.00
7	28.00	54	216.00	200	800.00
8	32.00	55	220.00	300	1200.00
9	36.00	56	224.00	400	1600.00
10	40.00	57	228.00	500	2000.00
11	44.00	58	232.00	600	2400.00
12	48.00	59	236.00	700	2800.00
13	52.00	60	240.00	800	3200.00
14	56.00	61	244.00	900	3600.00
15	60.00	62	248.00	1000	4000.00

ents.

vincial.
urrency.

A TABLE OF COMMISSION,

From One-eighth to Two and One-half per cent, in Dollars and Cents, and from \$1 to \$100,000.

\$ c.
52.00
56.00
60.00
64.00
68.00
72.00
76.00
80.00
84.00
88.00
92.00
96.00
100.00
104.00
108.00
112.00
116.00
120.00
124.00
128.00
132.00
136.00
140.00
144.00
148.00
152.00
156.00
160.00
164.00
168.00
172.00
176.00
180.00
184.00
188.00
192.00
196.00
200.00
204.00
208.00
212.00
216.00
220.00
224.00
228.00
232.00
236.00
240.00
244.00
248.00
252.00
256.00
260.00
264.00
268.00
272.00
276.00
280.00
284.00
288.00
292.00
296.00
300.00
304.00
308.00
312.00
316.00
320.00
324.00
328.00
332.00
336.00
340.00
344.00
348.00
352.00
356.00
360.00
364.00
368.00
372.00
376.00
380.00
384.00
388.00
392.00
396.00
400.00
404.00
408.00
412.00
416.00
420.00
424.00
428.00
432.00
436.00
440.00
444.00
448.00
452.00
456.00
460.00
464.00
468.00
472.00
476.00
480.00
484.00
488.00
492.00
496.00
500.00

Am't.	At 1/8 per c't.	At 1/4 per c't.	At 3/8 per c't.	At 1/2 per c't.	At 3/4 per c't.	At 1 per c't.	At 1 1/4 per c't.	At 2 per c't.	At 2 1/2 per c't.
\$	\$ c.	\$ c.	\$ c.	\$ c.	\$ c.	\$ c.	\$ c.	\$ c.	\$ c.
1	0.00 1/2	0.00 1/4	0.00 3/8	0.00 1/2	0.00 3/4	0.01	0.01 1/2	0.02	0.02 1/2
2	0.00 1/2	0.00 1/2	0.01	0.01 1/2	0.02	0.03	0.04	0.04	0.06
3	0.00 1/2	0.00 3/4	0.01 1/2	0.02 1/2	0.03 1/2	0.04 1/2	0.06 1/2	0.06	0.07 1/2
4	0.00 1/2	0.01	0.02	0.03	0.04	0.05	0.06	0.08	0.10
5	0.00 1/2	0.01 1/4	0.02 1/4	0.03 1/4	0.04 1/4	0.05 1/4	0.07 1/4	0.10	0.12 1/4
6	0.00 1/2	0.01 1/2	0.03	0.04 1/2	0.05 1/2	0.06 1/2	0.09	0.12	0.15
7	0.00 1/2	0.01 3/4	0.03 1/4	0.04 3/4	0.05 3/4	0.07	0.10 1/2	0.14	0.17 1/2
8	0.01	0.02	0.04	0.06	0.08	0.08	0.12	0.16	0.20
9	0.01 1/4	0.02 1/4	0.04 1/4	0.06 1/4	0.09	0.13 1/4	0.18	0.22 1/4	
10	0.01 1/2	0.02 1/2	0.05	0.07 1/2	0.10	0.15	0.20	0.25	
20	0.02 1/2	0.05	0.10	0.15	0.20	0.30	0.40	0.50	
30	0.03 1/2	0.07 1/2	0.15	0.22 1/2	0.30	0.45	0.60	0.75	
40	0.05	0.10	0.20	0.30	0.40	0.60	0.80	1.00	
50	0.06 1/2	0.12 1/2	0.25	0.37 1/2	0.50	0.75	1.00	1.25	
60	0.07 1/2	0.15	0.30	0.45	0.60	0.90	1.20	1.50	
70	0.08 1/2	0.17 1/2	0.35	0.52 1/2	0.70	1.05	1.40	1.75	
80	0.10	0.20	0.40	0.60	0.80	1.20	1.60	2.00	
90	0.11 1/2	0.22 1/2	0.45	0.67 1/2	0.90	1.35	1.80	2.25	
100	0.12 1/2	0.25	0.50	0.75	1.00	1.50	2.00	2.50	
150	0.18 1/2	0.37 1/2	0.75	1.12 1/2	1.50	2.25	3.00	3.75	
200	0.25	0.50	1.00	1.50	2.00	3.00	4.00	5.00	
250	0.31 1/2	0.62 1/2	1.25	1.87 1/2	2.50	3.75	5.00	6.25	
300	0.37 1/2	0.75	1.50	2.25	3.00	4.50	6.00	7.50	
350	0.43 1/2	0.87 1/2	1.75	2.62 1/2	3.50	5.25	7.00	8.75	
400	0.50	1.00	2.00	3.00	4.00	6.00	8.00	10.00	
450	0.56 1/2	1.12 1/2	2.25	3.37 1/2	4.50	6.75	9.00	11.25	
500	0.62 1/2	1.25	2.50	3.75	5.00	7.50	10.00	12.50	
600	0.75	1.50	3.00	4.50	6.00	9.00	12.00	15.00	
700	0.87 1/2	1.75	3.50	5.25	7.00	10.50	14.00	17.50	
800	1.00	2.00	4.00	6.00	8.00	12.00	16.00	20.00	
900	1.12 1/2	2.25	4.50	6.75	9.00	13.50	18.00	22.50	
1,000	1.25	2.50	5.00	7.50	10.00	15.00	20.00	25.00	
2,000	2.50	5.00	10.00	15.00	20.00	30.00	40.00	50.00	
3,000	3.75	7.50	15.00	22.50	30.00	45.00	60.00	75.00	
4,000	5.00	10.00	20.00	30.00	40.00	60.00	80.00	100.00	
5,000	6.25	12.50	25.00	37.50	50.00	75.00	100.00	125.00	
6,000	7.50	15.00	30.00	45.00	60.00	90.00	120.00	150.00	
7,000	8.75	17.50	35.00	52.50	70.00	105.00	140.00	175.00	
8,000	10.00	20.00	40.00	60.00	80.00	120.00	160.00	200.00	
9,000	11.25	22.50	45.00	67.50	90.00	135.00	180.00	225.00	
10,000	12.50	25.00	50.00	75.00	100.00	150.00	200.00	250.00	
20,000	25.00	50.00	100.00	150.00	200.00	300.00	400.00	500.00	
30,000	37.50	75.00	150.00	225.00	300.00	450.00	600.00	750.00	
40,000	50.00	100.00	200.00	300.00	400.00	600.00	800.00	1000.00	
50,000	62.50	125.00	250.00	375.00	500.00	750.00	1000.00	1250.00	
60,000	75.00	150.00	300.00	450.00	600.00	900.00	1200.00	1500.00	
70,000	87.50	175.00	350.00	525.00	700.00	1050.00	1400.00	1750.00	
80,000	100.00	200.00	400.00	600.00	800.00	1200.00	1600.00	2000.00	
90,000	112.50	225.00	450.00	675.00	900.00	1350.00	1800.00	2250.00	
100,000	125.00	250.00	500.00	750.00	1000.00	1500.00	2000.00	2500.00	

BLANK BOOKS AND STATIONERY.

THE Subscribers have recently manufactured, and offer for Sale at the lowest prices, a large quantity of BLANK BOOKS, of various sizes, full and half bound, in DOLLARS and CENTS, consisting of

Ledgers, Journals, Day Books.
Cash Books, Blotters, &c.
Bill Books, Bank Check Books.

Promissory Note Books.
Bank Deposit Books.
Memorandum and Pass Books.

—ALSO,—

Indexes, Wages Books, Receipt Books, Bakers' Books, Letter Books, Scrap Books, Time Books, Copy Books, Drawing Books, &c.

PAPERS.

Imperial, Super Royal, Royal, Medium, and Demy Writing Papers, of various qualities, suitable for Account and other Blank Books.

FOOLSCAP AND PORT.—Fine and superfine Blue and Yellow Wove, Blue and Cream Laid, Plain and Ruled.

POST AND NOTE PAPERS—Large and small, thin, medium, and thick Blue and Yellow Wove, Blue and Cream Laid, Plain and Ruled.

ACCOUNT PAPER in Dollars and Cents, Gilt Edged Note and Letter Paper.

FANCY NOTE PAPER, consisting of Laced, Embossed, Tinted, and Colored.

BLACK BORDERED Letter and Note Papers.

DRAWING, CARTRIDGE, TRACING, Blotting, and Oiled Papers, &c.

WRAPPING PAPERS of all sizes.

ENVELOPES.

Lately received from Europe and the United States, a large and varied Stock of Buff Laid and Wove Letter, Note, and Official Adhesive Envelopes; Blue and Yellow Wove do; Blue and Cream Laid do; Fancy do of various sizes and descriptions; Black Bordered do.

STATIONERY.

Gold Pens, of a superior quality; Steel Pens, manufactured by Thomas Lowe of Birmingham, comprising a very large variety. These Pens are becoming popular throughout the Province, and for Commercial Institutions, Offices, Schools, &c., are surpassed by no other maker. Also, Joseph Gillott's, Wm. Mitchell's, Perry's and various other Pens. Pen-holders, Inks, Ink Powders, India Rubber, Wafers, Sealing Wax, Mucilage, Pencils, Slates, Wafer Stamps, Motto Seals, Date Boxes, Letter Clips, Bill Cases, Envelope Cases, Office Tapes, Portfolios, Papeteries, Ivory and Bone Folders, Port-Monnaies Pocket Books, Wallets, Ink-stands, Ebony Rulers, Visiting Cards, Mourning do, Enamelled and Embossed do, Quills, Card Cases, Blank Promissory Notes, Bills of Lading, Bank Checks, Guard Reports, Pen-knives, Erasing Knives, Ready Reference Fyles, Elastic Bands, Tracing Cloth, Pencil Cases, Drawing Pencils, Crayons, Stumps, Water Colors, Black Lines, Copy Slips, Mathematical Instruments, &c. &c.

BOOK-BINDING.

The Subscribers manufacture in every variety of style, Ledgers, Journals, Cash, Day and every description of Account and other Blank Books; and having lately received a stock of large Papers of superior quality, they are prepared to give satisfaction to Merchants &c., who may favour them with their orders.

Printed Books, Music, &c., bound in every style, with promptitude and taste.

R. & A. MILLER,

60 St. Francois Xavier Street.

Montreal, 16th November, 1857.

RY.

le at the
us sizes,

ks.

s, Scrap

pers, of

ve, Blue

ck Blue

Paper.
olored.

varied
elopes ;
is sizes

thomas
are be-
utions,
Joseph
, Inks,
slates,
velope
Port-
Jards,
Pro-
nives,
Pencil
Copy

rnals,
; and
ey are
with
e and

street.

