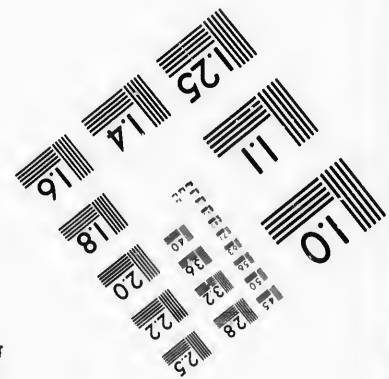
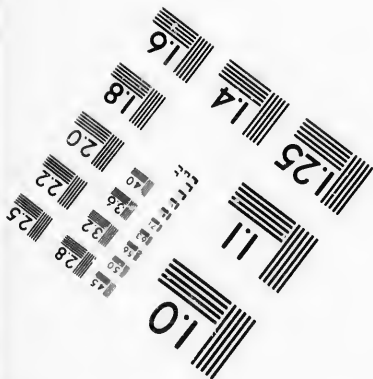
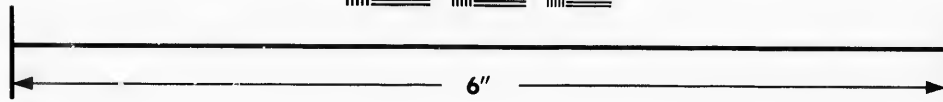
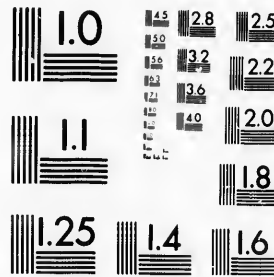

**IMAGE EVALUATION  
TEST TARGET (MT-3)**



**Photographic  
Sciences  
Corporation**

23 WEST MAIN STREET  
WEBSTER, N.Y. 14580  
(716) 872-4503

1.5 2.8 2.5  
1.6 3.2  
1.8 2.2  
2.0

**CIHM/ICMH  
Microfiche  
Series.**

**CIHM/ICMH  
Collection de  
microfiches.**



Canadian Institute for Historical Microreproductions / Institut canadien de microreproductions historiques

1.5  
1.6  
1.8  
2.0

**© 1987**

Technical and Bibliographic Notes/Notes techniques et bibliographiques

The Institute has attempted to obtain the best original copy available for filming. Features of this copy which may be bibliographically unique, which may alter any of the images in the reproduction, or which may significantly change the usual method of filming, are checked below.

L'Institut a microfilmé le meilleur exemplaire qu'il lui a été possible de se procurer. Les détails de cet exemplaire qui sont peut-être uniques du point de vue bibliographique, qui peuvent modifier une image reproduite, ou qui peuvent exiger une modification dans la méthode normale de filmage sont indiqués ci-dessous.

- |  |  |
|--|--|
| <input type="checkbox"/> Coloured covers/<br>Couverture de couleur   | <input type="checkbox"/> Coloured pages/<br>Pages de couleur   |
| <input type="checkbox"/> Covers damaged/<br>Couverture endommagée  | <input type="checkbox"/> Pages damaged/<br>Pages endommagées   |
| <input type="checkbox"/> Covers restored and/or laminated/<br>Couverture restaurée et/ou pelliculée  | <input type="checkbox"/> Pages restored and/or laminated/<br>Pages restaurées et/ou pelliculées  |
| <input type="checkbox"/> Cover title missing/<br>Le titre de couverture manqué   | <input checked="" type="checkbox"/> Pages discoloured, stained or foxed/<br>Pages décolorées, tachetées ou piquées   |
| <input type="checkbox"/> Coloured maps/<br>Cartes géographiques en couleur   | <input type="checkbox"/> Pages detached/<br>Pages détachées  |
| <input type="checkbox"/> Coloured ink (i.e. other than blue or black)/<br>Encre de couleur (i.e. autre que bleue ou noire)   | <input checked="" type="checkbox"/> Showthrough/<br>Transparence   |
| <input type="checkbox"/> Coloured plates and/or illustrations/<br>Planches et/ou illustrations en couleur  | <input type="checkbox"/> Quality of print varies/<br>Qualité inégale de l'impression   |
| <input type="checkbox"/> Bound with other material/<br>Relié avec d'autres documents   | <input type="checkbox"/> Includes supplementary material/<br>Comprend du matériel supplémentaire   |
| <input type="checkbox"/> Tight binding may cause shadows or distortion<br>along interior margin/<br>La reliure serrée peut causer de l'ombre ou de la<br>distorsion le long de la marge intérieure   | <input type="checkbox"/> Only edition available/<br>Seule édition disponible   |
| <input type="checkbox"/> Blank leaves added during restoration may<br>appear within the text. Whenever possible, these<br>have been omitted from filming/<br>Il se peut que certaines pages blanches ajoutées<br>lors d'une restauration apparaissent dans le texte,<br>mais, lorsque cela était possible, ces pages n'ont<br>pas été filmées. | <input type="checkbox"/> Pages wholly or partially obscured by errata<br>slips, tissues, etc., have been refilmed to<br>ensure the best possible image/<br>Les pages totalement ou partiellement<br>obscurcies par un feuillet d'errata, une pelure,<br>etc., ont été filmées à nouveau de façon à<br>obtenir la meilleure image possible. |
| <input checked="" type="checkbox"/> Additional comments:/<br>Commentaires supplémentaires: [Printed ephemera] 1 feuille (verso blanc)  |  |

This item is filmed at the reduction ratio checked below/  
Ce document est filmé au taux de réduction indiqué ci-dessous.

10X	14X	18X	22X	26X	30X
<input type="checkbox"/>	<input type="checkbox"/>	<input type="checkbox"/>	<input type="checkbox"/>	<input checked="" type="checkbox"/>	<input type="checkbox"/>
12X	16X	20X	24X	28X	32X

The copy filmed here has been reproduced thanks to the generosity of:

Seminary of Quebec  
Library

The images appearing here are the best quality possible considering the condition and legibility of the original copy and in keeping with the filming contract specifications.

Original copies in printed paper covers are filmed beginning with the front cover and ending on the last page with a printed or illustrated impression, or the back cover when appropriate. All other original copies are filmed beginning on the first page with a printed or illustrated impression, and ending on the last page with a printed or illustrated impression.

The last recorded frame on each microfiche shall contain the symbol  $\rightarrow$  (meaning "CONTINUED"), or the symbol  $\nabla$  (meaning "END"), whichever applies.

Maps, plates, charts, etc., may be filmed at different reduction ratios. Those too large to be entirely included in one exposure are filmed beginning in the upper left hand corner, left to right and top to bottom, as many frames as required. The following diagrams illustrate the method:

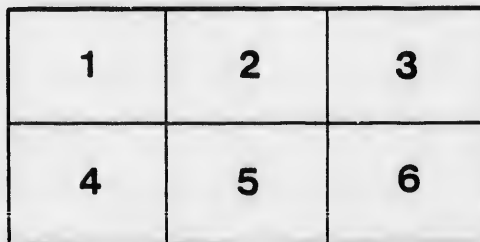
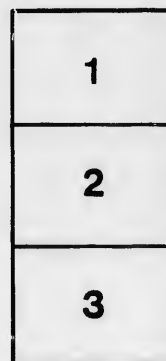
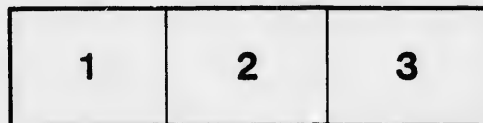

L'exemplaire filmé fut reproduit grâce à la générosité de:

Séminaire de Québec  
Bibliothèque

Les images suivantes ont été reproduites avec le plus grand soin, compte tenu de la condition et de la netteté de l'exemplaire filmé, et en conformité avec les conditions du contrat de filmage.

Les exemplaires originaux dont la couverture en papier est imprimée sont filmés en commençant par le premier plat et en terminant soit par la dernière page qui comporte une empreinte d'impression ou d'illustration, soit par le second plat, selon le cas. Tous les autres exemplaires originaux sont filmés en commençant par la première page qui comporte une empreinte d'impression ou d'illustration et en terminant par la dernière page qui comporte une telle empreinte.

Un des symboles suivants apparaîtra sur la dernière image de chaque microfiche, selon le cas: le symbole  $\rightarrow$  signifie "A SUIVRE", le symbole  $\nabla$  signifie "FIN".

Les cartes, planches, tableaux, etc., peuvent être filmés à des taux de réduction différents. Lorsque le document est trop grand pour être reproduit en un seul cliché, il est filmé à partir de l'angle supérieur gauche, de gauche à droite, et de haut en bas, en prenant le nombre d'images nécessaire. Les diagrammes suivants illustrent la méthode.

1871-72

# LISTE ALPHABETIQUE des Députés de Province de Q

ALPHABETICAL LIST of Members of the Legislative



DÉPUTÉS. MEMBERS.	COLLÈGES ÉLECTORAUX. CONSTITUENCIES.	RÉSIDENCES. ADDRESSES.	
Bachand, Pierre	St. Hyacinthe	St. Hyacinthe.	Lalonde, Emery
Benubien, Louis J. B	Hochelega	Montréal.	Langevin, Hon.
Bellerose, Joseph Hyacinthe	Laval	St. Vincent de Paul.	Laroche, L. N.
Bellingham, Sydney	Argenteuil	Montreal.	Laroque, Gédé
Blanchet, Hon. J. G	Lévis	Lévis.	LaRue, Praxède
Brigham, J. Sandford	Missisquoi	Philipsburg.	Laurier, W.
Cartier, Hon. Sir George Etienne, Bart.	Beauharnois	Montréal.	Lavallée, Vince
Cassidy, Francis	Montréal Ouest	Montréal.	LeCavalier, Nar
Canchon, Hon. Jos.	Montmorency	Québec.	Locke, Thomas
Chapleau, Joseph Adolphe	Terrebonne	Montreal.	Lynch, W. W.
Chauveau, Hon. P. J. O.	Québec, Comté.	Québec.	Mailloux, Hic.
Daigle, Jos.	Verchères	Bekeil.	Mahior, H. G.
David, F.	Montréal Est	Montréal.	Marehand, Féli
De Beaujeu, R. S.	Soulanges	Côteau du Lac.	Méthot, Ovide
Dorion, J. A	Richelieu	Sorel.	Molleur, Louis
Dugas, Firmin	Montcalm	Montcalm.	Onimet, Hon. G
Eddy, Ezra Butler	Ottawa, Comté	Hull.	Pelletier, Onul
Einhart, Andrew	Laprairie	Laprairie.	Pelletier, Onéz
Fortin, Pierre	Gaspé	Laprairie.	Picard, Jacques
Fournier, T.	Montmagny	Québec.	Pouporo, John
Gagnon, A	Charlevoix	Baie St. Paul.	Pozor, Christian
Gendron, Pierre Samuel	Bagot	Ste. Rosalie.	Rhéaume, Jacq
Gérin, Elzéar	St. Maurice	Trois-Rivières.	Robert, Victor
Gill, Charles	Yamaska	Sorel.	Robertson, Hon
Gosselin, L. H.	Rimouski	Matane.	Robitaille, Thé
Hearn, John	Québec Ouest	Québec.	Roy, Charles F
Holton, Hon. L. H.	Montréal Centre	Montréal.	Sanders, Thos.
Houde, Moïse	Maskinongé	Rivière-du-Loup (en haut).	Sawyer, W.
Irvine, Hon. George	Mégantic	Québec.	Sylvestre, Lou
Joly, Henri Gustave	Lotbinière	Québec.	Tremblay, Pier
Laberge, Edouard	Châteauguay	Ste. Philomène.	Trudelle, F. X.
LaFontaine, L. D.	Napierville	St. Edouard.	Verreault, Par
Laframboise, Hon. M	Shefford	Montréal.	

871-72.

# Représentants de l'Assemblée Législative de la Province de Québec.

Members of the Legislative Assembly of the Province of Quebec.



NOMS. NAMES.	DÉPUTÉS. MEMBERS.	COLLÈGES ÉLECTORAUX. CONSTITUENCIES.	RÉSIDENCES. ADDRESSES.
	Lalonde, Emery .....	Vaudreuil .....	Ste. Marthe.
	Langevin, Hon. Hector L., C. B. ....	Québec Centre .....	Québec.
	Laroche, L. N. ....	Dorchester .....	St. Anselme.
	Laroque, Gédéon .....	Chambly .....	Longueuil.
	LaRue, Praxède .....	Portneuf .....	St. Augustin.
	Laurier, W. ....	Drummond & Arthabaska .....	Arthabaskaville.
	Lavallée, Vincent Paul .....	Joliette .....	St. Félix de Valois.
	LeCavalier, Narcisse M. ....	Jacques-Cartier .....	St. Laurent.
	Locke, Thomas .....	Stanstead .....	Stanstead.
	Lynch, W. W. ....	Brome .....	Knowlton.
	Mailloux, Elie .....	Témiscouata .....	St. Arsène.
	Mahiot, G. ....	Trois-Rivières .....	Trois-Rivières.
	Marehand, Félix G. ....	St. Jean .....	St. Jean d'Iberville.
	Méhot, Ovide .....	Nicolet .....	St. Pierre les Beequets.
	Molleur, Louis .....	Iberville .....	St. Jean.
	Ouimet, Hon. Gédéon .....	Deux-Montagnes .....	Montréal.
	Pelletier, Onulphe .....	L'Assomption .....	L'Epiphanie.
	Pelletier, Onézime .....	Bellechasse .....	St. Charles.
	Picard, Jacques .....	Richmond & Wolfe .....	Wotton.
	Poupore, John .....	Pontiac .....	Chichester.
	Pozer, Christian Henry .....	Beauce .....	St. George.
	Rhénume, Jacques Philippe .....	Québec Est .....	Québec.
	Robert, Victor .....	Rouville .....	St. Angèle.
	Robertson, Hon. Joseph Gibb .....	Sherbrooke .....	Sherbrooke.
	Robitaille, Théodore .....	Bonaventure .....	New Carlisle.
	Roy, Charles François .....	Kamouraska .....	Ste. Anne de la Pocatière.
	Sanders, Thos. ....	Huntingdon .....	Havelock.
	Sawyer, W. ....	Compton .....	Sawyerville.
	Sylvestre, Louis .....	Berthier .....	Berthier (en haut.)
	Tremblay, Pierre Alexis .....	Chicoutimi & Saguenay .....	Chicoutimi.
	Trudelle, F. X. A. ....	Champlain .....	Montréal.
	Verreault, Pamphile G. ....	L'Islet .....	St. Jean Port-Joly.



(en haut.)

Berthier (en haut.)

Président, Honor. Alexis

Chicoutimi & Saguenay

Chicoutimi

Joly, Henri Gustave.....	Lotbinière .....	Québec.	Tremblay, Pier
Laberge, Edouard.....	Châteauguay .....	Ste. Philomène.	Trudelle, F. X.
LaFontaine, L. D.....	Napierville.....	St. Edouard.	Verreault, Pam
Laframboise, Hon. M .....	Shefford.....	Montréal.	

## LISTE ALPHABÉTIQUE des Collèges Electoraux de la Province de Q

### ALPHABETICAL LIST of Constituencies, in the Province of Quebec

COLLÈGES ÉLECTORAUX. CONSTITUENCIES.	DÉPUTÉS. MEMBERS.	RÉSIDENCES. ADDRESSES.	COLLÈGES CO
Argenteuil.....	Sidney Bellingham.....	Montréal.	Montcalm .....
Bagot.....	Pierre Samuel Gendron.....	Ste. Rosalie.	Montmagny .....
Beauce.....	Christian Henry Pozer.....	St. George.	Montmorency.....
Beauharnois .....	Hon. Sir George Etienne Cartier, Bart.....	Montréal.	Montréal, Cité,
Bellechasse.....	Onésime Pelletier.....	St. Charles	Montréal, Cité,
Berthier .....	Louis Sylvestre .....	Berthier (en haut).	Montréal, Cité,
Bonaventure.....	Théodore Robitaille.....	New-Carlisle.	Napierville .....
Brome .....	W. W. Lynch .....	Knowlton.	Nicolet .....
Chambly .....	Gédéon Laroeque.....	Longueuil.	Ottawa, Conté
Champlain .....	F. X. A. Trudelle.....	Montréal.	Pontiac.....
Charlevoix.....	A. Gagnon .....	Baie St. Paul.	Portneuf.....
Châteauguay .....	Edouard Laberge.....	Ste. Philomène.	Québec, Cité, E
Chicoutimi & Saguenay.....	Pierre Alexis Tremblay.....	Chicoutimi.	Québec, Cité, O
Compton .....	W. Sawyer.....	Sawyerville.	Québec, Cité, C
Deux-Montagnes.....	Hon. Gédéon Ouimet.....	Montréal.	Quebec, Conté
Dorchester.....	L. N. Larochelle.....	St. Anselme.	Richmond & W
Drummond & Arthabaska .....	W. Laurier.....	Arthabaskaville.	Richelieu .....
Gaspé .....	Pierre Fortin.....	Laprairie.	Rimouski .....
Hochelega .....	Louis J. B. Beaubien.....	Montréal.	Rouville .....
Huntingdon.....	Thos. Sanders.....	Havelock.	St. Hyacinthe.
Iberville.....	Louis Molleur.....	St. Jean.	St. Jean .....
Jaques-Cartier.....	Narcisse M. LeCavalier.....	St. Laurent.	St. Maurice.....
Joliette.....	Vincent Paul Lavallée.....	St. Félix de Valois.	Shefford .....
Kamouraska .....	Charles François Roy.....	Ste. Anne de la Pocatière.	Sherbrooke (V
Laprairie .....	Andrew Esinhart .....	Laprairie.	Soulanges.....
L'Assomption .....	Onnlphe Pelletier .....	L'Épiphanie.	Stanstead.....
Laval .....	Joseph Hyacinthe Bellerose .....	St. Vincent de Paul.	Témiscuatu.....
Lévis .....	Hon. J. G. Blanchet.....	Lévis.	Terrebonne.....
L'Islet .....	Pamphile G. Verreault.....	St. Jean Port-Joly.	Trois-Rivières
Lotbinière.....	Henri Gustave Joly.....	Québec.	Vaudreuil .....
Maskinongé.....	Moïse Houde.....	Rivière du Loup (en haut).	Verchères .....
Mégantic .....	Hon. George Irvine.....	Québec.	Yamaska .....
Missisquoi.....	Josiah Sandford Brigham.....	Philipsburg.	

Tremblay, Pierre Alexis .....	Chicoutimi & Saguenay.....	Chicoutimi.
Trudelle, F. X. A.....	Champlain.....	Montréal.
Verreault, Pamphile G.....	L'Islet .....	St. Jean Port-Joly.

## Province de Québec, avec les noms des Députés et leurs Résidences.

Province of Quebec, with the names of Members and their Addresses.

CES. SES.	COLLÈGES ÉLECTORAUX. CONSTITUENCIES.	DÉPUTÉS. MEMBERS.	RÉSIDENCES. ADDRESSES.
	Montcalm .....	Firmin Dugas.....	Montcalm.
	Montmagny .....	T. Fournier.....	Québec.
	Montmorency.....	Hon. Joseph Clicheon .....	Québec.
	Montréal, Cité, Ouest.....	Francis Cassidy .....	Montréal.
	Montréal, Cité, Centre .....	Hon. L. H. Holton.....	Montréal.
	Montréal, Cité, Est .....	F. David .....	Montréal.
	Napierville .....	L. D. LaFontaine .....	St. Edouard.
	Nicolet .....	Ovide Méthot.....	St. Pierre les Becquets.
	Ottawa, Comté .....	Ezra Butler Eddy.....	Hull.
	Pontiac.....	John Ponpore .....	Chichester.
	Portneuf.....	Praxède Larue .....	St. Augustin.
	Québec, Cité, Est .....	Jacques Philippe Rhéaume.....	Québec.
	Québec, Cité, Ouest .....	John Hearn.....	Québec.
	Québec, Cité, Centre.....	Hon. Hector L. Langevin, C. B.....	Québec.
	Québec, Comté .....	Hon. P. J. O. Chauveau.....	Québec.
	Richmond & Wolfe .....	Jacques Picard .....	Wotton.
	Richelieu .....	J. A. Dorion.....	Sorel.
	Rimonski .....	L. H. Gosselin .....	Matane.
	Rouville .....	Victor Robert .....	Ste. Angèle.
	St. Hyacinthe.....	Pierre Bachand .....	St. Hyacinthe.
	St. Jean .....	Felix Gabriel Marchand .....	St. Jean d'Iberville.
	St. Maurice.....	Elzéar Gerin.....	Trois-Rivières.
	Shefford .....	Hon. M. Laframboise .....	Montréal.
	Sherbrooke (Ville) .....	Hon. Joseph Gibb Robertson .....	Sherbrooke.
	Soulanges.....	R. Saveuse de Beaujeu .....	Côteau du Lac.
	Stanstead.....	Thomas Locke .....	Stanstead.
	Témiscouata.....	Elie Mailloux.....	St. Arsène.
	Terrebonne.....	Joseph Adolphe Chapleau .....	Montréal.
	Trois-Rivières (Ville).....	H. G. Malhiot.....	Trois-Rivières.
	Vaudreuil .....	Emery Lalonde .....	Ste. Marthe.
	Verchères .....	Jos. Daigle.....	Bécail.
	Yamaska .....	Chs. Gill.....	Sorel.

700 7 20290  
op eni '8  
Sénes a



