



PRIX COURANT



Vol. XLV.

MONTREAL, VENDREDI, 15 MARS 1912

No 11



**L'article qui
procure les plus
fortes ventes.**

EN VENTE PARTOUT.

J. M. DOUGLAS & CO., MONTREAL.

AGENTS CANADIENS

Maison fondée en 1857.

Vous

voulez

étendre

VOS

affaires,

n'est-ce

pas ?

Tout marchand progressif est sûrement et toujours à la recherche de moyens tendant à augmenter ses ventes. Les affaires peuvent être BONNES, le marchand progressif les veut MEILLEURES. Dans le but d'attirer et de retenir la clientèle, il vous faut des marchandises qui amènent les affaires. En tenant et en recommandant les



Essences Culinaires

de

JONAS



vous êtes en mesure d'offrir à vos clients des articles établis pour créer une bonne impression en faveur de votre magasin, parce qu'ils donnent toujours des résultats satisfaisants. Ils sont le prototype de l'excellence et sont toujours hautement appréciés par les dames qui n'emploient que le MEILLEUR dans la préparation des mets. Si vous voulez attirer et retenir la clientèle, vendez les

Essences Culinaires

DE

JONAS



Voyez où en est votre stock.

HENRI JONAS & CIE.,

FABRICANTS.

Maison Fondée en 1870.

389 et 391 Rue St-Paul,

Montréal.



Les Fèves Cuites au Four Sont Populaires.

Cela peut être dû en partie au prix élevé des autres articles nécessaires à la vie, mais surtout à la saveur excellente et aux qualités hygiéniques des

FEVES CUITES AU FOUR MARQUE "SIMCOE"

C'est une des quelques lignes de produits alimentaires dont le prix n'a pas avancé, malgré que le prix des fèves elles-mêmes soit beaucoup plus élevé.

Le bon profit que vous faites sur les Fèves Cuites au Four, de la Marque "Simcoe", est soutenu et la demande est maintenant plus grande que jamais. Le Profit est bon.

Ordinaires, à la Sauce Chili ou à la Sauce aux Tomates ;
boîtes de diverses grandeurs. :- :- :- :-

Mettez en magasin un stock de cet aliment populaire.

Dominion Cannery Limited,

Hamilton,

Canada.

La Saison du Sirop de Blé-d'Inde.



A partir de maintenant le Sirop de Blé-d'Inde de la Marque Crown figurera sur des milliers de tables. Quand l'épicier fait ce qu'il doit et attire l'attention de ses clientes sur le

Sirop de Blé = d'Inde, Marque "Crown",

il peut en vendre à chacune d'elles. Il n'y a qu'à dire un mot ou deux pour faire des ventes ; par exemple, vous pouvez simplement dire à vos clientes que les personnes auxquelles les autres sirops ne conviennent pas, peuvent manger sans crainte du Sirop de la Marque Crown.

THE EDWARDSBURG STARCH CO.
LIMITED
MONTREAL—CARDINAL—TORONTO—BRANTFORD—VANCOUVER

PRIX COURANTS.

Dans la liste qui suit, sont comprises uniquement les marques spéciales de marchandises dont les maisons, indiquées en caractère noirs, ont l'agence ou la représentation directe au Canada, ou que ces maisons manufacturent elles-mêmes. Les prix indiqués le sont l'après les derniers renseignements fournis par les agents, représentants ou manufacturiers eux-mêmes.

WALTER BAKER & CO., LTD.



Registered Trade-Mark

Chocolat, Prime No 1, bte 12 lbs., pains de 1/2 lb. et 1/4 lb. . . 0.33
 Chocolat à la Vanille, bte de 6 lbs. . . 0.44
 German's Sweet, bte de 6 lbs. . . 0.26
 Breakfast Cocoa, bte de 1/5, 1/4, 1/2, 1 et 5 lbs. . . 0.39
 Chocolat sucré, cinquième bte 6 lbs., pains de 1/5 lb. . . 0.20
 Chocolat sucré, Caracas bte de 6 lbs. 0.32
 Falcon Cocia (Soda chaud ou froid), btes de 1 lb. . . 0.34

Caracas Tablets, cartons de 5c, 40 cartons par boîte . . . 1.25
 Chocolat sucré, Auto, bte de 6 lbs. 0.32
 Ces prix sont F.O.B. Montréal.

BRODIE & HARVIE

Farines préparées de Brodie la doz.
 Red XXX pqts de 6 lbs. 3.10
 Red XXX pqts de 3 lbs. 1.60
 Crescent pqts de 6 lbs. 2.90
 Crescent pqts de 3 lbs. 1.50
 Superb pqts de 6 lbs. 2.70
 Superb pqts de 3 lbs. 1.40
 Buckwheat pqts de 3 lbs. 1.60
 Buckwheat pqts de 6 lbs. 3.10

Griddle-Cake pqts de 6 lbs. 3.10
 Caisses contenant 1 doz. paquets de 6 lbs. ou 2 doz. paquets 3 lbs., 20c chaque.

L. CHAPUT, FILS & CIE.

Montréal

Thé Noir Ceylan "Owl" La lb.
 No 5. 1 lb. 30 lbs. par cse. 20c
 No 5. 1/2 lb. 30 lbs. par cse. 21c
 No 10. 1 lb. 30 lbs. par cse. 26c
 No 10. 1/2 lb. 30 lbs. par cse. 27c
 No 15. 1 lb. 30 lbs. par cse. 32c
 No 15. 1/2 lb. 30 lbs. par cse. 33c
 No 30. 1 lb. 30 lbs. par cse. 40c
 No 30. 1/2 lb. 30 lbs. par cse. 41c
 Thé Vert Ceylan "Owl" La lb.
 No 5. 1 lb. 30 lbs. par cse. 20c
 No 5. 1/2 lb. 30 lbs. par cse. 21c

CHURCH & DWIGHT

Soda Cow Brand



Caisse, 60 paquets de 1 lb., \$3.00.
 Caisse, 120 paquets de 1/2 lb., \$3.00.
 Caisse, 30 pqts. 1 lb. et 60 pqts. 1/2 lb., \$3.00.

Caisse de paquets de 5c., contenant 96 paquets, \$3.00.

CIE. CANADIENNE DES PRODUITS AGRICOLES

Montréal

Lait Laurentia cse 12 pintes . . 1.20
 Lait Laurentia cse 20 chop. . . 1.20
 Lait Laurentia cse 24 dem. . . 1.00

WILLIAM CLARK

Montréal

Conserves La doz.
 Viandes assorties 2.00
 Compressed Corned Beef. . . 18 2.00
 Compressed Corned Beef. . . 28 3.35
 Lunch Ham 18 2.25
 Lunch Ham 28 3.00
 Ready Lunch Beef. . . 18 \$1.00 28 3.00
 Geneva Sausage. . . 18 2.50 28 4.25
 English Brown. . . 18 1.90 28 3.15
 Boneless Pigs Feet. . . 18 1.90 28 3.15
 Sliced Smoked Beef . . 18 1.50 28 2.50
 Roast Beef 18 2.00 28 3.35
 Ready Lunch Loaves, Veau
 Jambon, Boeuf, assortis. . . 18 1.50
 Dito 18 2.60
 Boeuf Bouilli 18 2.00
 Boeuf Bouilli 28 3.35
 Boeuf Bouilli 68 13.00



Pork and Beans, sauce tomates 18 0.50
 Pork and Beans, sauce tomates 18 0.50
 Pork and Beans, sauce tomates boites plates. 38 1.00

Le commerçant qui fait de la réclame dans une revue commerciale opère un bon placement d'argent. La somme qu'il y engage ne peut manquer de lui rentrer, centuplée —



Ancien Système Système Ermaline

Les Aliments Ordinaires Ont un Goût beaucoup plus Agréable

quand ils sont cuits par le procédé ERMALINE. Dites à la ménagère quelque chose de nouveau au sujet de la CUISSON EN SAC EN PAPIER, chaque fois qu'elle vient au magasin ; elle achètera bientôt de ces sacs—"par curiosité"—si ce n'est pour toute autre raison. Sa curiosité se changera en satisfaction et, comme elle est loquace, elle en parlera à d'autres femmes ; les résultats sont évidents,

Le Sac à Cuisson ERMALINE.

accumule l'argent et est digne de votre considération.

Pendant la cuisson l'aliment n'a pas besoin d'être surveillé, il s'arrose et brunit de lui-même,

EDWARD LLOYD Limited.
 MONTREAL.

Edifice de la Banque des Cantons de l'Est.

SEULS MANUFACTURIERS

Téléphone, MAIN 4829.

Pork and Beans, boîtes hautes
sauce tomates 3s 1.25

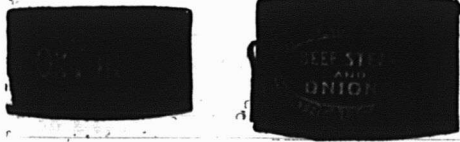

Pork and Beans, Plain . . . 1s 0.50
Pork and Beans, plain . . . 2s 0.90
Pork and Beans, Plain, boîtes
plates 3s 1.00
Pork and Beans, boîtes hau-
tes, Plain 3s 1.25
Pork and Beans, sauce Chili. 1s 0.50
Pork and Beans, sauce Chili. 2s 0.90
Pork and Beans, sauce Chili. 3s 1.00
Ox Tongue 1s 8.50
Ox Tongue 2s 10.00
Ox Tongue 2s 12.50
Jellied Veal 2s 3.00
Gelées de Bouillon 2s 3.50
Gelées de Bouillon 6s 10.00

Pottel Meats La lb.

Ham, Tongue, Beef and Veal
\$s 0.50 \$s 1.00
Tongue, Ham and Veal . . . \$s 1.20
1s \$1.25, 2s 1.95, 3s 3.00, 4s 4.00, 5s 5.00
Pâtés de Foie \$s 0.90
Pâtés de Foie \$s 1.35

Soupes La diz.

Chicken ppts 1.10
Chicken qts 3.00
Mulligatawnay, Oxtail, Kidney To-
mato, Vegetable, Mock Turtle,
Consommé, Pois ppts 1.00
Dito qts 2.00

Mince Meat La doz.

(Tins fermées hermétiquement.)
1s, \$1.25; 2s, 1.95; 3s, 3.00; 4s, 4.00; 5s, 5.5.
Plum-Pudding
Anglais . . . 1s 1.50
Plum-Pudding
Anglais . . . 2s 2.00
Boeuf fumé en tran-
ches "Inglass" \$s 1.50
Boeuf fumé en tranches "in-
glass" \$s 2.10
Boeuf fumé en tranches "in-
glass" 1s 3.35

J. M. DOUGLAS & CO.
Montréal

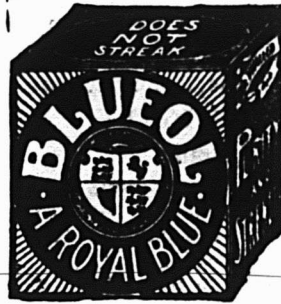

Bleus à laver
La lb.
"Blueol," boîtes
10 lbs., 50 ppts
de 4 carrés. 15c
"Sapphire,"
btes de 14 lbs.
ppts de 1/2 lb.
12s
"Union," boîtes
de 14 lbs., ppts
de 1/2 et 1 lb. 10c

WM. H. DUNN
Montréal

Edward's Soups
(Potages Granulés, Préparés en Irlande)
Variétés: Brun — Aux Tomates —
Blanc.
Paquets, 5c. Cartons 1 doz, par

carton \$0.45
Paquets, 5c. Boîtes 3 doz. chaque
(assorties), par doz. 0.45
Paquets, 5c, par doz. de bandes
de 5 chaque. 2.25
(ou en boîtes de 40 bandes
\$7.50 par boîte.)
Canistres 15c. Boîtes 3 doz., gran-
deur, 4 oz., par doz. 1.45
Canistres 25c. Boîtes 2 doz., gran-
deur, 8 oz., par doz. 2.35

Borden's Condensed Milk Co.'s



Lait condensé La cse

Marque Eagle, 4 doz.,
chaque \$6.00
Marque Gold Seal, 4
doz., chaque 5.25
Marque Challenge, 4
doz., chaque 4.50

Lait évaporé

Marque Peerless "Hotel", 2 doz.,
chaque 4.00
Marque Peerless "Boîte Haute", 4
doz., chaque 4.50
Marque Peerless "Pour Famille", 4
doz., chaque 3.75
Marque Peerless "Petite Boîte", 4
doz., chaque 2.00

The EDWARDSBURG STARCH CO.,
Ltd., Montréal.
Sirops de Table.

Marque "Crown".
Quarts (700 livres) lb. 0.03 1/2
1/2 quarts (350 livres) lb. 0.03 1/2
1/4 quarts (175 livres) lb. 0.03 1/2
Seaux de 38 1/2 lbs. le seau 1.75

70 cents
par
boîte de
50 pièces

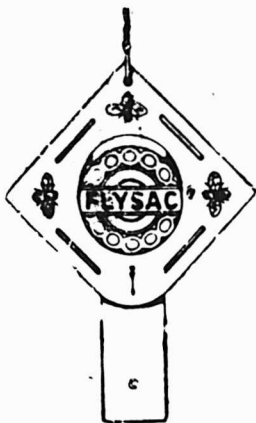

\$12.75
par
1,000
pièces

L'ATTRAPE-MOUCHES "FLYSAC"

est venu d'Angleterre comme un bienfait pour les ménages
Canadiens. Article se vendant facilement et avec profit.

5 BONNES RAISONS A CELA :

1. Il est scellé hermétiquement.
2. Il n'y a absolument pas de coulage.
3. Le ruban est emballé avec sécurité.
4. Couvert de gomme uniformément.
5. Attrape sûrement les mouches.

Un profit de presque 100 pour cent vous est assuré sur cha-
que commande. Vous ne pouvez pas retarder votre ordre.
Si votre marchand de gros ne peut pas vous en fournir,
écrivez directement à

HODGSON, SUMNER & CO., LIMITED
347 rue St-Paul, Montréal.

Agents exclusifs pour les provinces de Québec, Ontario, Nouveau
Brunswick, Nouvelle-Ecosse et Ile du Prince Édouard.

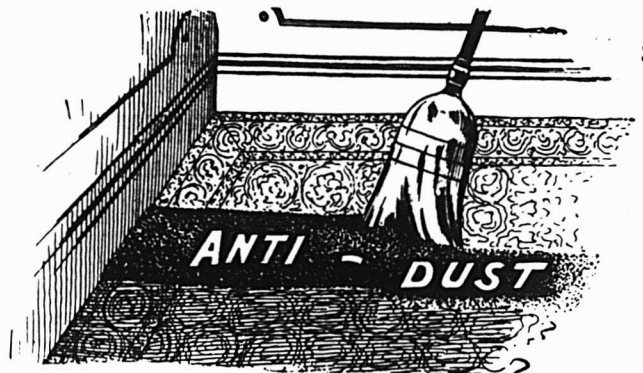

UN FAIT

En vendant la poudre à balayer

ANTI-DUST,

vous vendez la seule poudre à balayer DÉSINFECTANTE.
GERMICIDE et INSECTICIDE, qui empêche aussi la poussière
de se soulever quand on balaye. Vous satisfaites
vos clients et obtenez de gros profits.

DEMANDEZ-LA A VOTRE FOURNISSEUR OU A

The Sapho M'f'g Co., Limited,
MONTREAL

JERSEY

La Pureté du TEMPS DU CARÊME

concorde bien avec la Pureté

et la Qualité des Biscuits au Soda et à la Crème Jersey — l'alimentation parfaite pendant le Carême. Les Biscuits à la Crème Jersey sont égaux — sinon supérieurs — au pain comme valeur nutritive, car ils ne contiennent pas d'humidité et sont faits des meilleurs ingrédients. Vous achetez l'aliment le plus pur et le meilleur pour le Carême, quand vous achetez

40

MCCORMICK'S JERSEY CREAM SODA BISCUITS



Ceci n'est qu'UNE des NOMBREUSES Annonces Attrayantes

qui atteignent les consommateurs du pays tout entier — les renseignant sur les Biscuits au Soda et à la Crème Jersey de McCormick.

Vous vous devez à vous-même et vous devez à votre clientèle de prendre vos mesures pour faire face à la FORTE demande que cette publicité a créée et crée encore.

Mettez en stock les Biscuits au Soda et à la Crème Jersey de McCormick.

Donnez une commande au point d'expédition le plus rapproché, et obtenez-en la livraison de bonne heure.

MCCORMICK'S

MANUFACTURE À LONDON.

Magasins à :
Montréal, Ottawa, Hamilton,
Kingston, Winnipeg, Calgary
et St-John, N.B.

Rendez profitable votre département des cigares!



LES CIGARES

JULIA MARLOW

RAPPORTENT DE GROS PROFITS.

JULIA MARLOW

CIGARE À 10c.

de premier ordre, d'une qualité distincte, largement annoncé.

Se vend à vue—Attire dans votre magasin une clientèle soutenue et "permanente".

Les marchands devraient écrire immédiatement pour connaître les conditions spéciales faites aux détaillants. Il y a de l'agent à gagner.

Granda Hermanos y Ca.

Manufacture de Cigares Espagnols,

MONTREAL.

Seaux de 25 lbs. le seau	1.25
Canistres 2 lbs., 2 doz. à la caisse	2.40
Canistres 5 lbs., 1 doz. à la caisse	2.75
Canistres 10 lbs., ½ doz. à la caisse	2.65
Canistres 20 lbs., ¼ doz. à la caisse	2.60

Marque "Lily White".

Canistres 2 lbs., 2 doz. à la caisse	2.75
Canistres 5 lbs., 1 doz. à la caisse	3.10
Canistres 10 lbs., ½ doz. à la cse	3.00
Canistres 20 lbs., ¼ doz. à la cse	2.95

Marque "Beaver" (Goût d'Erable)

Canistres 2 lbs., 2 doz. à la caisse	3.50
Canistres 5 lbs., 1 doz. à la caisse	4.00
Canistres 10 lbs., ½ doz. à la caisse	3.95
Canistres 20 lbs., ¼ doz. à la caisse	3.90

Empois de buanderie La lb.

No 1 Blanc ou Bleu, cartons 3 lbs.	0.06½
No 1 Blanc ou Bleu, cartons 4 lbs.	0.06½
No 1 Blanc, barils	0.06½
Canada Laundry (cse de 40 lbs)	0.05½
Silver Gloss, btes à coulisses, 6 lbs.	0.07½
Silver Gloss, Canistres de 6 lbs.	0.07½
Kegs Silver Gloss gros cristaux	0.06½
Edwardsburg's Silver Gloss, paquets chromos de 1 lb.	0.07½
Benson's Satine, cartons de 1 lb.	0.07½
Canada White Gloss, qpts de 1 lb.	0.06
Benson's Enamel par caisse de 40 lbs.	3.00
Benson's Enamel par caisse de 20 lbs.	1.50

Celluloid

Boîtes contenant 45 cartons, par caisse	3.60
---	------

Empois de cuisine

(Boîtes de 20 lbs., ¼c en plus par livre).
W. T. Benson's & Co., Celebrated prepared Corn.

Boîtes de 40 lbs.	0.07½
---------------------------	-------

Canada Pure Corn Starch

Boîtes de 40 lbs.	0.07
---------------------------	------

Boîtes de 40 lbs.

Boîtes de 40 lbs.	0.05
---------------------------	------

E. W. GILLETT COMPANY LIMITED

Toronto, Ont.



AVIS.—1. Les prix cotés dans cette liste sont pour ma chandises aux points de distribution de gros dans Ontario et Québec, excepté la où des listes spéciales de prix plus élevés sont en vigueur. Ils sont sujets à varier sans avis.

Levain en Tablettes "Royal."

Boîtes 36 paquets à 6c la boîte	\$1.15
---	--------

Lessive en Poudre de Gillett.

4 doz. à la caisse	\$3.50
3 caisses	3.40
5 caisses ou plus	3.35



Poudre à Pâte "Magic"

Ne contient pas d'aun.



6 doz. de 5c.	\$0.50
4 doz. de 4 oz.	0.75
4 doz. de 6 oz.	1.00
4 doz. de 8 oz.	1.30
4 doz. de 12 oz.	1.80
2 doz. de 12 oz.	1.85
4 doz. de 16 oz.	2.25
2 doz. de 16 oz.	2.30
1 doz. de 2½ lbs.	5.00
½ doz. de 5 lbs.	9.60
2 doz. de 6 oz. } à	
1 doz. de 12 oz. } la Cse	
1 doz. de 16 oz. }	\$6.00

Vendu en canistres seulement.
Remise spéciale de 5% accordée sur les commandes de 5 caisses et plus de la Poudre à Pâte "Magic".

Soda "Magic" La cse	
No. 1 caisse 60 ppts de 1 lb	2.85
5 caisses	2.75
No. 2 caisse 120 ppts de ½ lb	2.85
5 caisses	2.75



No 3 caisse	
30 ppts. de 1 lb.	} 2.85
et 60 ppts. de ½ lb.	
5 caisses	2.75
No. 5 caisse	
100 ppts. de 10 oz.	2.90
5 caisses	2.80

Crème de Tartre de "Gillett"



La doz.	
½ lb. ppts. (4 doz. dans la caisse)	\$1.00
½ lb. ppts. (4 doz. dans la caisse)	2.00

La cse	
4 doz. ppts., ½ lb. { assor- } \$8.00	} tis.
2 doz. ppts., ½ lb.	

½ lb. canistres rondes, avec couvercles fermant à vis (4 doz. dans la caisse)	2.26
1 lb. canistres rondes, avec couvercles fermant à vis (3 doz. dans la caisse)	4.10

La lb	
5 lb. canistres carrées (½ doz dans la caisse)	0.33
10 lb. boîtes en bois	0.30½
25 lb. seaux en bois	0.30½
100 lb. barils	0.28½
360 lb. barils	0.28

Maison Fondée en 1842.

N'oubliez pas de placer vos Commandes pour
l'Importation du Printemps, pour
les Marques Suivantes :

BOULESTIN & CIE - - - **COGNAC, France.**

Pur Jus de la Vigne.

DUBONNET - - - **PARIS, France.**

L'apéritif et tonique idéal.

SOURCES ST-LOUIS - - - **St-Yorre (près Vichy)
France.**

Eau minérale effervescente naturelle.

“ Trèfle Rouge ”

Embouteillée à la Source à St-Yorre, près
Bassin de Vichy, avec l'autorisation de l'Etat.

MACKIE & Co. DISTILLERS Limited **GLASGOW, Ecosse.**

Fameux whisky écossais **“WHITE HORSE”**

Notre assortiment de vins et liqueurs
est considérable et varié, et nos prix
sont intéressants.

Echantillons et prix fournis avec plaisir.

L. CHAPUT, FILS & CIE, LIMITÉE

Négociants en Vins

SEULS CONCESSIONNAIRES POUR LE CANADA.

MONTREAL.

LE NOM DE FAIRBANK GARANTIT LE SAVON



Avez-vous une petite Fée dans votre demeure ?

a rendu des Plus Faciles la vente du Meilleur savon de toilette.

Le gros morceau de SAVON FAIRY, blanc et doux, qui reste blanc et doux jusqu'à la dernière parcelle, vous fournit l'occasion de faire un commerce important de savon de toilette. Il a un plus grand pouvoir de nettoyage, de plus grandes et réelles qualités que tout autre savon vendu à cinq cents, et chaque cliente à qui vous le ferez acheter en sera satisfaite et continuera toujours à en acheter.

Manufacturé par N. K. Fairbank Company, Montréal.

N. K. FAIRBANK COMPANY, Montréal



- Prix du Saindoux
Composé, Marque BOAR'S HEAD. F. O. B. Montréal.
Tierces... lb. 0.08½
Tinettes 60 lbs. 0.09½
Seaux en bois, 20 lbs. ... 0.09½
Chaudières, 20 lbs. ... 0.08½
Caisses, 3 lbs. 20 à la caisse ... 0.09½
Caisses, 5 lbs. 12 à la caisse ... 0.09½
Caisses, 10 lbs. 6 à la caisse ... 0.09½

GOODALL, BACKHOUSE & CO., Leeds, Angleterre.

- CHARLES GYDE, Agent pour le Dominion du Canada.
Sauce Yorkshire, Bout. ½ pt., doz. 1.65
Sauce, marque "Boar", Bout. ½ pt. doz. 0.75
Riz pulvérisé, pqts ½ lb. et 1 lb. lb. 0.07
Fécule de pomme de terre, pqts 1 lb. 0.10½

GUNN, LANGLOIS & Cie., Limitée Montréal



- Prix du saindoux composé, marque EASIFIRST
Tierces... 0.08½
Tinettes 60 lbs. 0.09
Seaux en bois, 20 lbs. ... 1.85
Chaudières, 20 lbs. ... 1.70
Caisses, 3 lbs. ... lb. 0.09½
Caisses, 5 lbs. ... lb. 0.09½
Caisses, 10 lbs. ... lb. 0.09½
Pains moulés d'une livre ... 0.10½

HUDON, HEBERT & Cie, Limitée, Montréal

- Savon "Bon Ami".
Caisse de 3 doz... la doz. 1.19
En lots de 5 grosses .. la grosse 13.40
Pâtes Alimentaires
Macaroni, Vermicelle, Spaghetti, Nouillettes, Coquillettes, Alphabets, Pâtes assorties, Coudes, Paquets d'une livre ou vrac, caisses 25 livres.

- en pqts en vrac
Marque "Gazelle" .. lb. 0.06½ 0.00
Marque "Talbot Frères" lb. 0.08 0.07½
Marque "A. Courtine & Cie" .. lb. 0.08 0.07½
F. O. B. Montréal.—Net 30 jours.

Produits de la maison Talbot Frères, Bordeaux.

- Pois Verts Français, cses 100 btes de de 500 grammes, soit, 18 ozs. La cse
Sur. Extra-Fins .. 19.00
Extra Fins .. 17.00
Fins .. 15.00
Mi-Fins .. 12.00
Petits Pois .. 10.00
Champignons Français, cses 100 btes de 500 grammes, soit, 18 ozs.
Premier Choix .. 20.00
Choix .. 18.00
Hôtel .. 14.00

- Olives Espagnoles Queen. La doz.
Bouteilles 64 oz., caisses ½ doz... \$8.50
Bouteilles 36 oz., caisses 1 doz... 4.75
Bouteilles 20 oz., caisses 1 doz... 3.40
Bouteilles 10 oz., caisses 2 doz... 2.00
Huile d'Olive Extra surfine, bouteilles craquelées. La cse
Caisses 12 litres .. \$8.50
Caisses 12 demi-litres .. 6.00

- Caisses 24 quarts de litre ... 7.00
Huile d'Olive Extra Surfine, en canistres La cse.
Caisses 48 canistres d'un huitième de gallon ... \$16.00
Caisses 24 canistres d'un quart de gallon... 15.00
La canistre
Caisses, 12 canistres d'un demi-gallon .. 13.80
Caisses 6 canistres d'un gallon.. 13.50

IMPERIAL TOBACCO COMPANY OF CANADA, Limited.

- Cigarettes. Le 1,000
Richmond Straight Cut. ... 11.00
Sweet Caporal .. 8.50
Athlete... 8.50
Old Julge .. 8.50
New Light (tout tabac) .. 8.50
Sub-Rose Cigarros (tout tabac). 8.50
Derby .. 6.55
Old Gold .. 6.30
Prince .. 5.75
Sweet Sixteen .. 5.75
Dardanelle (Turques) ordinaires 12.25
Dardanelle (Turques), bouts en liège ou en argent ... 12.50
Murad (Turques) bouts en papier. 12.00
Moguls (Egyptiennes), bouts papier ou liège .. 12.00
Yildiz (Egyptiennes) .. 15.00
Yildiz Magnums (Egyptiennes), bouts en papier, en liège ou en or 20.00
Gloria .. 5.75
Empire Navy Cut .. 8.00
Old Chum .. 8.00
Gold Crest .. 6.00
Columbia (tout tabac)... 11.00
Niobe (Turques) .. 8.00
Hassan (Turques) .. 8.50

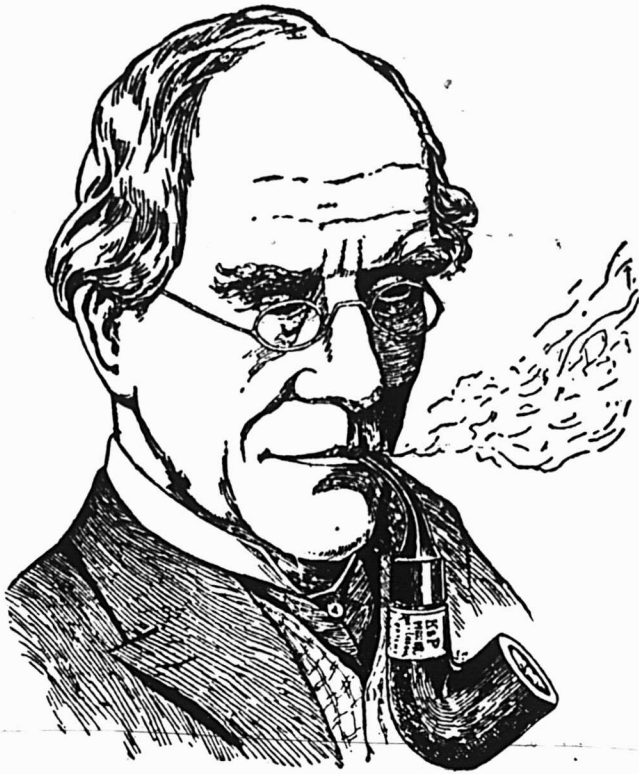

Les Connaisseurs

APPRECIENT LES CELEBRES

PIPES "PETERSON"

Tous les marchands de tabac soucieux de leur réputation devraient avoir cette marque en magasin.

Seule et unique maison au Canada réparant et fabricant les pipes et articles de fumeurs en tous genres.

Propriétaires des
MARQUES BIEN CONNUES



Seuls dépositaires des Tabacs et Cigarettes
de la Régie Française.

GENIN TRUDEAU & CIE

22 RUE NOTRE-DAME OUEST, - - MONTREAL.

Bonnes ventes pendant le Carême

et pendant toute autre saison de l'année

LA SAUCE DE PATERSON

est la véritable sauce Worcestershire. Elle a une qualité et une saveur que l'on ne rencontre dans aucune autre sauce. Elle se vend particulièrement bien en ce moment, en raison de la demande pour un condiment de haute qualité formant un assaisonnement réel d'un plat de poisson.

Comme les Pickles de Rowat, la Sauce de Paterson rapporte un bon profit.

Mettez-en un stock en magasin
dès aujourd'hui.

ROWAT & CO.
Glasgow, - - Ecosse.

DISTRIBUTEURS CANADIENS :

Québec, Ontario, Manitoba, et le Nord-Ouest, Snowdon & Ebbitt, 325 Edifice Coristine, Montréal; Halifax, N. E., F. K. Warren; St-John, N. B., F. H. Tippett & Co.; Vancouver, C. A., C. E. Jarvis & Co.



AUGMENTATION SOUTENUE DES VENTES.

Comme la commodité et la qualité de la **Soupe Granulée Edwards'** se font de plus en plus connaître, ses ventes sont forcées de devenir énormes.

L'épicier qui active la vente de la
Soupe Granulée Edwards'

EDWARDS'

DESICCATED SOUP

et fait ainsi cause commune avec la publicité qui a lieu maintenant dans tout le Canada, recueillera le plus grand bénéfice et s'attirera une clientèle soutenue qui aidera à la vente de toutes ses marchandises.

La **Soupe Granulée Edwards'** est produite en trois variétés, — Brune, aux Tomates et Blanche. Elle se détaille en paquets de 5c. et en canistres de 15c. et 25c.

Vos commandes seront promptement exécutées, si vous les envoyez immédiatement. De nouvelles Cartes pour vitrine et Comptoir et d'autres articles stimulant les ventes sont fournis libéralement.

Distributeurs :

Wm. H. Dunn, 396 rue St-Paul, Montréal.
Représentant pour la Province de Québec et les Provinces Maritimes.

W. G. PATRICK & CO., - Toronto
W. H. ESCOTT & CO., - Winnipeg.

Maintenant
 AVE. PAPINEAU
 No 290

MONTREAL DAIRY COMPANY
 LIMITED

TELEPHONES: { Commandes, Est 1618
 Bureau, " 1361
 Particulier, " 2761

"Tout Aussi Bon" Signifie "Pas Aussi Bon"
 Absolument

Vous ne pouvez pas faire de meilleur compliment à un concurrent qu'en comparant la valeur de vos marchandises à celle des siennes; de même vous ne pouvez pas faire une plus grave insulte à une femme qu'en lui offrant quelque chose de tout aussi bon, quand elle sait ce qu'elle veut et qu'elle est venue dans votre magasin pour se le procurer.

Morale—"Donnez-lui ce qu'elle demande".

Poisson de la Marque "THISTLE"

Fréquemment la demande toujours croissante pour les haddies, harengs "kippered" et harengs à la sauce aux tomates emballés sous l'étiquette "Thistle" dépasse nos facilités de fourniture. Voilà un hommage éloquent rendu à la qualité.

Asperges de Griffin & Skelley

Aussi riches, délicates et agréables au goût que si aux premières heures du matin, vous avez coupé de vos propres mains les tendres tiges dans votre jardin. Cultivées sur un sol particulier le long du Fleuve Sacramento dont le site n'est pas surpassé pour ses produits d'une qualité sans égale.

Macaroni

Fait par P. Codou.

Aussi tendre que la peau d'un bébé—et d'une propreté proverbiale. Nous pourrions décrire de la même manière le vermicelle et les pâtes de fantaisie produits par le célèbre fabricant "CODOU".

Approvisionnez-vous dès Maintenant de ces marchandises de qualité.

ARTHUR P. TIPPET & CO., AGENTS.
 MONTREAL. TORONTO.

Soda à Pâte

"COW BRAND".

Comme satisfaction et profit, aucune ligne de Soda à Pâte n'est tout à fait aussi bonne que le Soda à Pâte "COW BRAND".

Il est d'une pureté invariable et d'une pleine force; on peut s'y fier et la cuisinière soigneuse le demande toujours.

Donnez un ordre à votre fournisseur.



CHURCH and DWIGHT

Manufacturiers.

Limited.

MONTREAL.



Bien que le profit par boîte semble faible,
 IL EST AVANTAGEUX AU DETAILLANT DE TENIR
Les Cigares Stonewall

PARCE QU'ILS

se vendent plus facilement que ceux d'autres marques, et en si grandes quantités, que vous faites un

PROFIT PLUS CONSIDERABLE PAR LE RENOUELEMENT DE VOTRE STOCK

PENSEZ-Y.

Saindoux Composé

LAING'S

Reconnu comme le meilleur sur le marché.

Il n'en existe pas qui ait un goût plus fin.

Son Prix est raisonnable.

THE
LAING PACKING & PROVISION CO.
LIMITED

Rue Mill, . . . MONTREAL.



Elle ne regarde pas d'un bon œil les substituts du

SEL WINDSOR

Non plus que l'épicier qui remplit sa commande de sel avec toute autre chose que ce sac, portant cette marque de commerce familière. La plupart des ménagères du Canada sont du même avis qu'elle.

THE CANADIAN SALT CO., LIMITED

Windsor, . . . Ontario.

Pall Mall (Turques)	18.50
Capstan (importées)	12.00
Tabacs à cigarettes. La lb.	
Puritan et B. C. No 1	1/12s 1.00
Sweet Caporal	1/13s 1.15
Athlète	1/12s 1.05
Derby, boîtes fer-blanc	1/4 lb. 0.95
Tabacs coupés. La lb.	
Old Chum	10s 0.79
Lord Stanley, Tins 1/2 lb.	1.05
Meerschaum	10s 0.79
Athlete Mixture, Tins 1/2 et 1/4 lb.	1.35
Old Gold	12s 0.95
Seal of North Carolina	12s 0.95
Duke's Mixture (Cut Plug)	0.82
Old Virginio, pqt. 1/2 et 1 lb.	0.72
Duke's Mixture (Granulated), 1/10s Bags 5 lbs. carton	0.85
Bull Durham.	
1/10 bags, 5 lbs. carton	1.25
1/16 bags, 5 lbs. carton	1.25
Old Virginia, pqt. 1/2 et 1 lb.	0.72
Old Virginia, pqt. 1/16 lb.	0.72
Snap pqt. 1/12 et 1/6 lb.	0.48
Calabash Mixture, tins 1/2 et 1 lb.	1.15
Calabash Mixture, tins 1/4 lb.	1.20
Calabash Mixture, tins 1/8 lb.	1.35
Capstan Navy Cut (importé) tins 1/2 lb. Medium et Fort	1.33
Capstan Mixture (importé) tins 1/2 lb. Medium	1.33
Pride of Virginia (importé) tins 1/10 lb.	1.33
Old English Curve Cut (importé) tins 1/10 lb.	1.33
Tuxedo (importé) tins 1/10 lb.	1.35
Lucky Strike (importé) tins 1/10	1.33
Rose Leaf (importé, à chiquer) pqt. 1 oz.	1.22
Tabacs en palettes, (importés) La lb.	
Piper Heidsieck	1.20

Tabacs en poudre La lb.	
Copenhagen en boîtes 1/12 lb.	0.90
Rose No 1 de Landry	0.32
Rose No 1 de Houde	0.34
(Empire Branch).	
Tabac à chiquer. La lb.	
Club barres, 5 à la barre, 6 morc. à la lb., boîtes 5 lbs.	0.40
Moose 11s.	0.40
Snow Shoe barres, 6 1/2 morc. à la lb.	0.43
Stag 5 1/3 morc. à la lb, 1/2 butts 12 lbs. boîtes 6 lbs.	0.38
Black Watch 6s.	0.44
Bobs 6s. et 12s.	0.46
Currency 12s.	0.46
Pay Roll 7 1/2s.	0.56
Empire Navy Chewing barres 14 oz., boîtes 7 lbs.	0.51
Tabacs à fumer. La lb.	
Pedro barres, 16 oz, 5 morc. à la lb. boîte 6 lbs.	0.55
Empire 6s. et 12s.	0.44
Rosebud 6s.	0.45
Ivy 7s.	0.50
Shamrock 6s.	0.45
Tabacs hachés. La lb.	
Great West (Sac) 8s.	0.59
Regal, cube cut en boîtes 9s.	0.70
Taxi Crimp, cut, boîtes 10s.	0.78

HENRI JONAS & CIE,
Montréal

Extraits Culinaires. La doz.	
1 oz. Plates. Triple concentré	0.80
2 oz. Plates. Triple concentré	1.50
4 oz. Carrées. Triple concentré.	1.75
2 oz. Carrées Triple concentré.. . . .	3.00
8. oz. Carrées: Triple concentré.. . . .	6.00
16 oz. Carrées. Triple concentré.. . . .	12.00
2 oz. Rondes. Quintessence.. . . .	1.75
2 1/2 oz. Rondes. Quintessence.. . . .	2.00
5 oz. Rondes. Quintessence.. . . .	3.50

8 oz. Rondes. Quintessence.. . . .	6.00
4 oz. Carrées. Quintessence, Bou- chons émeri	3.50
8 oz. Carrées. Quintessence. Bou- chons émeri	7.00
2 oz. Anchor	1.00
4 oz. Anchor	1.75
8 oz. Anchor	3.00
16 oz. Anchor	6.00
2 oz. Golden Star "Double Force"	0.75
4 oz. Golden Star "Double Force"	1.25
8 oz. Golden Star "Double Force"	2.25
16 oz. Golden Star "Double Force"	4.25
2 oz. Plates. Soluble	0.75
4 oz. Plates. Soluble	1.25
8 oz. Plates. Soluble	2.25
16 oz. Plates. Soluble	4.25
1 oz. London	0.50
2 oz. London	0.75
Extraits à la livre de .. \$1.00 à 3.00	
Extraits au gallon de .. \$6.00 à 24.00	
Mêmes prix pour extraits de tous fruits.	
Moutarde Française. La grosse	
2 doz. à la caisse.	
Pony	7.50
Medium	10.00
Large	12.00
Small	7.00
Tumblers	10.80
Egg Cups	12.00
No 67 Jars	12.00
2 doz. à la caisse.	
Muggs	12.00
Nugget Tumblers	12.00
Athenian Tumblers	12.00
Goblets	12.00
1 doz. à la caisse.	
No 64 Jars	15.00
No 65 Jars	18.00
No 66 Jars	21.00
No 68 Jars	15.00
No 69 Jars	21.00

Vernis à chaussures. La doz.
 1 doz. à la caisse.
 Marques Froment 0.75
 Marque Jonas 0.75
 Vernis Militaire à l'épreuve de
 l'eau 2.00
he LAING PACKING & PROV. Co.,
Montréal, Canada.



Lard en Baril Marque "Anchor"
 Lard pesant, Canada Short Cut,
 Mess brl. 35/45 22.50
 Lard pesant, Canada Short Cut,
 Mess 1/2 brl. 11.50
 Lard du dos, Canada Short Cut,
 brl. 45/55 22.00
 Lard du dos, Canada Short Cut,
 1/2 brl. 11.25
 Lard pesant Brown Brand, dé-
 sossé, tout gras, brl. 40/50. . . 22.00
 Lard clair, pesant, brl. 20/35
 Lard du dos, clair, gras, 40/50 brl. 23.50
 Lard de flanc, pesant, brl. 22.00
 Lard à fèves, (petits morceaux,
 mais gras), brl. 16.50
 Pickled Rolls, brl. 20.50
Saindoux Composé Raffiné. choix
Marque "Anchor".
 Tierces 375 lbs. lb. 0.08 1/2
 Boîtes 50 lbs. net (doublure par-
 chemin) 0.08 1/2

Tinettes, 50 lbs. net (Tinette
 imitée) 0.09
 Seaux de bois 20 lbs. net \$1.85 0.09 1/2
 Seaux de fer-blanc 20 lbs. \$1.72 1/2 0.08 1/2
 Caisse 10 lbs. tins, 60 lbs., en
 caisses, bleu 0.09 1/2
 Caisse 5 lbs. tins, 60 lbs. en
 caisses, bleu 0.09 1/2
 Caisse, 3 lbs., tins, 60 lbs., en
 caisses 0.09 1/2
 Briques de saindoux composé, 60
 lbs., en caisse, pqt 1 lb. 0.10
Saindoux Marque "Anchor" (garanti
pur).
 Tierces, 375 lbs. 0.12 1/2
 Boîtes, 50 lbs., net, (doublure
 parchemin) 0.12 1/2
 Tinettes, 50 lbs., net (tinette imi-
 tée) 0.12 1/2
 Seaux de bois, 20 lbs., net (dou-
 blure parchemin) \$2.55 0.12 1/2
 Seaux en fer-blanc, 20 lbs.
 brut \$2.42 1/2 0.12 1/2
 Caisse, 10 lbs., tins, 60 lbs., en
 caisse Rouge 0.12 1/2
 Caisse, 5 lbs., tins, 60 lbs., en
 caisse Rouge 0.12 1/2
 Caisse 3 lbs., tins, 60 lbs. en
 caisse Rouge 0.13
 Saindoux en carré d'une livre,
 60 lbs. en caisse 0.13 1/2
Viandes fumées.
 Jambons: Première qualité.
 Extra gros, 28 à 40 lbs. 0.11 1/2
 Gros, 20 à 28 lbs. 0.13 1/2
 Moyens, 15 à 19 lbs. 0.15
 Petits, 10 à 13 lbs. 0.15
 Jambons désossés, roulés, gros
 16 à 25 lbs. 0.14 1/2
 Jambons désossés, roulés, petits,
 9 à 12 lbs. 0.16

Bacon de Laing, à déjeuner,
 sans os, choisi 0.15
 Bacon de Brown, à déjeuner, mar-
 que anglaise, sans os, épais . . 0.14 1/2
 Bacon de Laing, Windsor, dos
 pelé 0.16
 Jambons de Laing, choisis "Pi-
 que-Nique", 10 à 14 lbs. 0.12 1/2
 Petit bacon roulé, épicé, désos-
 sés, 8 à 12 lbs. 0.11 1/2
 Bacon choisi, Wiltshire, coté 50
 lbs. 0.18
 Cottage Rolls 0.15
Saucisses fumées.
 Bologna (Bondon de Boeuf) . . 0.06
 Bologna (Enveloppe cirée) . . . 0.06
 Brunswick (Beef Middles) . . . 0.08
 Frankfurts 0.09
 Polish 0.09
 Garlic 0.09
 Empress (Poulet, jambon et lan-
 gue) doz. 1.10
Saucisses fraîches
 Saucisses de porc (tripes de porc) 0.07 1/2
 Saucisses de porc (tripes de mou-
 ton) 0.08
 Petites Saucisses de porc (pur
 porc) 0.15
 Saucisses Cambridge (paquets de
 1 lb.) 0.09
 Saucisses de fermier 0.12
 Chair à saucisses (seaux de 20
 lbs.) 0.07 1/2
 Boudin blanc 0.07
 Boudin noir 0.08

AGENCES
LAPORTE, MARTIN & CIE, LTEE,
Montréal
Légumes.
 Petit Pois Importés "Soleil"
 Sur Extra Fins . . . 100 boîtes 18.00
 Extra Fins 100 " 16.00

PATENTES
OBTENUES PROMPTEMENT
 Avez-vous une idée?—si oui, demandez le
 Guide de l'Inventeur qui vous sera envoyé gratis
 par **Marion & Marion, Ingénieurs-Consults,**
 Bureaux: { 1111 New York Life, Montréal,
 et Washington, D. C.

60 YEARS
EXPERIENCE
PATENTS
TRADE MARKS
DESIGNS
COPYRIGHTS & C.
 Anyone sending a sketch and description may
 quickly ascertain our opinion free whether an
 invention is probably patentable. Communica-
 tions strictly confidential. HANDBOOK on Patents
 sent free. Oldest agency for securing patents.
 Patents taken through Munn & Co. receive
 special notice, without charge, in the
Scientific American.
 A handsomely illustrated weekly. Largest cir-
 culation of any scientific journal. Terms for
 Canada, \$3.75 a year, postage prepaid. Sold by
 all newsdealers.
MUNN & Co. 361 Broadway, New York
 Branch Office, 625 F St., Washington, D. C.

PAIN FOUR OISEAUX est le "Cottam
 Seed" fabriqué d'après six brevets.
 Marchandise de confiance; rien ne peut l'ap-
 procher comme valeur et comme popularité.
 Chez tous les fournisseurs de gros.

MINCEMENT
 DE
CLARK
 DANS LA
 BOITE...
Nouveau
Style

ABSOLUMENT GARANTI
 Parfaitement cuit et prêt pour
 l'usage.
 Annoncé partout.
 Gros profit.
W. CLARK, Montréal,
 Manufacturier
 des Célèbres
FEVES AU LARD.

Le Comptoir Mobilier-
FRANCO-CANADIEN
 Société à Charte par Actions
 117-119 Rue Craig Ouest, . . Montréal
 PHONE MAIN 6892
Le Comptoir Mobilier Franco-Canadien

Est ouvert à toute personne dé-
 sirant contracter un emprunt
 sur effets mobiliers ou mar-
 chandises livrées à nos entre-
 pots, sans s'exposer à payer
 des taux usuraires et ruineux.
 L'honorabilité des fondateurs
 et directeurs du Comptoir cons-
 titue la meilleure garantie des
 emprunteurs.
 La Cie. achètera à des prix rai-
 sonnables et déflant toute con-
 currence, tous objets ou mar-
 chandises non-périssables, en
 réservant au vendeur l'option
 de rachat dans un temps déter-
 miné.

Le Comptoir Mobilier Franco-Canadien

Fait des avances d'argent sur
 tous objets ou marchandises
 non périssables, ayant une va-
 leur commerciale et déposés
 aux bureaux de la Société.
 La Société se charge de la Ven-
 te par Encan de toutes mar-
 chandises et possède des En-
 trepôts et Magasins Généraux
 pour la Vente à Commission de
 tous articles et effets mobiliers
 confiés à la Société pour cette
 fin.

Le Sirop Mathieu

(Au goudron et à l'huile de foie de morue)

Devrait être dans tous les Magasins.

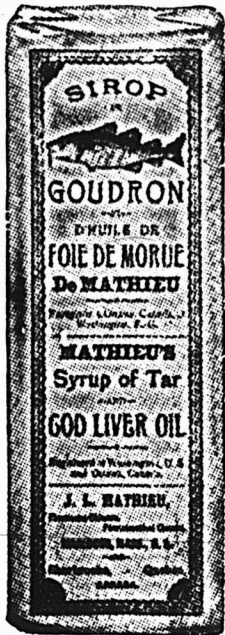

Partout les marchands le recommandent comme médicament ayant fait des cures merveilleuses.

La vente de chaque bouteille est suivie d'une autre vente.

D'autres remèdes contre le rhume peuvent se vendre, mais le Sirop Mathieu se vend sûrement.

Le Sirop Mathieu est maintenant un médicament régulier.

Bien que sa vente soit plus forte au printemps et en automne, il est en demande tout le long de l'année.

Les Poudres Nervines Mathieu sont d'un emploi nécessaire avec le Sirop Mathieu, quand le rhume est accompagné de douleurs et de fièvre et en tout temps pour les maux de tête.

LA CIE J. L. MATHIEU, Propriétaire,
SHERBROOKE, P. Q.

Leaders dans Chaque Article



Produit dans une maison de salaisons, un abattoir et une raffinerie d'huile de coton modernes.

GUNN, LANGLOIS & CIE, Limitée.

Salaisons de Viande de Porc et de Boeuf,
Manufacture d'huile de cuisine et à salade.

241 rue St-Paul, MONTRÉAL, Qué.

A V I S.

Vos clientes disent souvent, en faisant une commande : "Donnez-moi quelque chose de bon." Quand il s'agit de Poudre à Pâte, n'avez aucune hésitation à leur offrir la

POUDRE A PÂTE MARQUE "QUAKER,"

car il n'est pas possible d'en produire de plus pure. Nous avons prévu l'abolition de l'Alun dans la Poudre à Pâte, et nous livrons maintenant au commerce un article absolument pur.

MATHEWSON'S SONS, (Epiciers en Gros), MONTREAL.

PUR SUCRE DE CANNE : voilà ce que vous obtenez chaque fois que vous spécifiez le **Sucre Granulé**

St. Lawrence
Sugar

Le meilleur qui soit produit aujourd'hui. Une satisfaction absolue est garantie à vos clients, ce qui veut dire succès pour vous.

The St. Lawrence Sugar Refining Co., Limited, Montréal, Québec.

Très Fins 100 "	15.00
Fins 100 "	13.00
Demi-fins 100 "	12.00
Petits Pois "François Petit & Co."	
Moyens, 100 btes, étiquette dorée	8.00
Haricots "Soleil"	C/S
Extra Fins, 40 flacons	8.00
Extra Fins, 100 boîtes.. . . .	13.50
Fins, 100 boîtes	12.00
Moyens, 100 boîtes	8.00
Coupés, 100 boîtes	8.00
Macédoines No 2 extra, 100 boîtes	9.25
Côtes de Céleri, 100 boîtes	8.00
Côtes de Céleri, 50 boîtes.. . . .	7.50
Epinards en Purée	9.00
Epinards en Purée, 50 boîtes	8.50
Epinards en Purée, 40 flacons	7.50
Fonds d'Artichauts, 100 boîtes	33.00
Soupes.	
Vertes cerfeuil, 100 boîtes	9.50
Julienne, 100 boîtes	8.00
Printanière Nouvelle, 100 boîtes.. . .	9.50
Purée de tomates concentrées, 100 boîtes	9.50
Asperges	
C/S	
Branches géantes, 50 boîtes	24.00
Branches géantes, 16 bocaux.. . . .	10.00
Branches Grosses, 50 boîtes	23.00
Branches Extra, 100 boîtes	22.50
Branches Fines, 100 boîtes	21.00
Pointes têtes seulement, 100 btes	25.50
Pointes têtes seulement, 40 flacons	14.00
Coupées 1er choix, 100 boîtes	18.50
Coupées 2ème choix, sans têtes, 50 boîtes	11.00
Coupées 2ème choix, sans têtes, 100 boîtes	11.50
Flageolets	
Extra Fins, 100 boîtes.. . . .	13.00
Moyens, 100 boîtes	11.00
Choux Bruxelles, 100 boîtes	10.00
Sardines	
C/S	
Romain ½	8.00

Tévillec ½	8.00
Victoria ½	8.50
Junquiera ½	8.50
White Bear ½	17.00
White Bear ½	10.00
Le Pilote ½	11.50
Savons de Castille	
Lb.	
Le Soleil 72% d'huile d'Olive.	
morc. de 11 lbs., 25 lbs., à la c/s	0.071
morc. de 2½ lbs., 12 lbs. à la c/s	0.081
C/S	
morceaux de ½ lb., 50 "	3.50
morceaux de 3 oz., 200 "	3.75
morceaux de 7 oz., 200 "	7.00
La Lune 65% d'huile d'olive	
Lb.	
morc. de 11 lbs., 25 lbs., par c/s	0.07
morc. de 2½ lbs., 12 lbs. "	0.08
C/S	
morceaux de ½ lb., 50 "	3.25
morceaux de 3½ oz., 100 "	1.80
morceaux de 3½ oz., 200 "	3.40
Duffy & Co.	
Grape Juice, qrts 12s	4.75
Grape Juice, pts 24s	5.00
Grape Juice, splits 36s	4.75
Apple Juice, qrts 12s	3.75
Apple Juice, pts 24s	4.50
Champagne Pommes, qrts 12s	4.50
Champagne pommes, 24s pts	4.90
Motts Golden Russet.	
Sparkling Cider, qrts 12s	4.50
Sparkling Cider, pts 24s	4.75
Sirap, Vinaigre, qrts 12s	2.40
Thés Japon	
Lb.	
Victoria, 90 lbs	0.27
Victoria, 85 lbs	0.29
Princess Louise, 80 lbs.	0.22
Princess Louise, 30 lbs.	0.23
Princess Louise, 5 lbs.	0.24
Vert "Ceylan"	
Duchess, 60 lbs	0.24

Noir (Blend)	
Victoria 50/30 tins	0.32
Princess 50/30 tins	0.20
Empois Remy	
Paquets 2 lbs., 50s	0.08
Carton 1 lb., 50s.	0.08
Carton ½ lb., 100s	0.08
Carton ¼ lb., 200s	0.08
Bbl. 240c	0.07½
Keg 120s	0.07½
Huile d'Olive "Minerva"	
c/s 12 Btls 1 litre	6.50
c/s 12 Btls qrts	5.75
c/s 24 Btls pts	6.25
c/s 24 Btls ½ pts	4.25
Estagnons, 5 gal.	2.40
Estagnons, 2 gal.	2.50
Estagnons, 1 gal.	2.60
Estagnons, ½ gal.	2.70
Estagnons, ¼ gal.	2.80
Estagnons, ⅛ gal.	2.70

JOHN P. MOTT & CO.



Elite, per doz.	0.90
La lb.	
Prepared Cocoa	0.28
Breakfast Cocoa	0.38
No 1 Chocolate	0.32
Diamond Chocolate	0.24
Navy Chocolate	0.29
Cocoa Nibbs	0.35
Cocoa Shells	0.05
Confectionery Chocolate	0.18 à 0.30
Plain Chocolate Liqueurs	0.18 à 0.35
Vanilla Stick la gr.	1.00

RAMSAY, LIMITED.

Sodas à la Crème, pqts 5c, doz.	0.50
Sodas à la Crème, pqts 10c, doz.	1.00
Sodas à la Crème pqts 2½c; chaq.	0.22½
Arrowroot	0.14
Social Tea	016

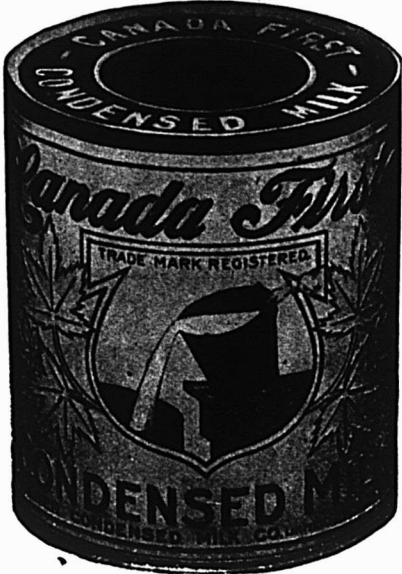

Le Lait Evaporé Canada First

est du lait non écremé, réduit à une consistance d'un tiers environ dans le vide; il contient presque trois fois autant de gras et de solides butyreux.

La pureté et la qualité de chaque boîte de lait "Canada First" sont garanties absolument et sans réserve.

Le procédé de stérilisation qu'il subit détruit absolument tous les bacilles et le rend supérieur au lait ordinaire.

Donnez un ordre à votre fournisseur.

The Aylmer Condensed Milk Co., Limited,
AYLMER, Ontario.
Bureaux Principaux à Hamilton, Ont.

LAIT
EVAPORE



ST-CHARLES
IL EST SANS DEFAUT.

Toutes les épreuves de climat et de température donnent les mêmes résultats quand il s'agit de notre Lait Evaporé de la Marque St Charles. C'est le meilleur pour tous les usages.

En faveur sûrement auprès de votre clientèle.

ST. CHARLES CONDENSING CO.
INGERSOLL, ONTARIO, CANADA.

BOITES EN FER-BLANC

Unies ou ornementées pour
empaqueter :

La Poudre à Pâte,
les Epices, le Café, le Thé,
le Saindoux, les Viandes,
ou
tous autres pro-
duits alimen-
taires.

Vous devriez vous procurer nos prix avant de placer
vos ordres.

AMERICAN CAN COMPANY

MONTREAL, HAMILTON.

NOURRISSEZ VOTRE BÉBÉ DE

Lait Reindeer

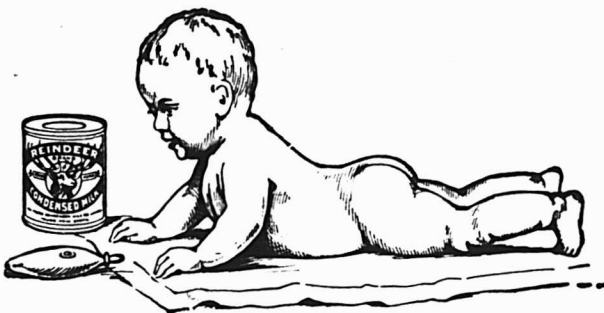

La raison pour laquelle le Lait de la MARQUE REINDEER convient toujours si bien aux jeunes Enfants et aux personnes de tout âge est que c'est un Lait pur, tiré proprement de vaches saines, bien nourries, à Huntingdon, P. Q., puis condensé jusqu'à avoir trois fois la richesse du lait frais, et conservé dans du sucre granulé. Ce Lait est toujours le même.

REINDEER LIMITED

Truro, N. E.

Huntingdon, P. Q.

Mr. l'Épicier—

Vous Rendez-vous
Compte Exactement de
ce Que La Publicité Heinz
Fait Pour Vous ?

JAMAIS auparavant nos plans
de publicité n'ont eu autant
d'importance que cette année
pour les bons épiciers de ce pays.

Nous enseignons au public en
général à mieux apprécier l'épicier de
famille. Nous lui faisons comprendre
que, lorsque vous offrez à vos clients
les 57 Variétés Heinz, Purs Produits
Alimentaires, et autres lignes de haute
qualité similaire, vous le faites pour leur
donner une plus grande valeur pour leur
argent.

Notre publicité concerne aussi des
produits de saison—employant des argu-
ments réels de vente, qui envoient à
votre magasin des acheteurs convaincus,
prêts à faire des achats.

La manière de profiter entièrement
de cet effort, Mr. l'Épicier, c'est de
tenir une bonne ligne de marchandises
Heinz et de vous tenir au courant de
l'esprit réel de l'institution Heinz.

Voilà comment on fait des affaires
de qualité ; et cela est profitable à la
longue.

H. J. Heinz Company—57 Variétés.



Conservez vos Anciennes Clientes.

L'ancienne cliente demande un aussi bon service et une aussi bonne marchandise que la nouvelle cliente. Elle sait ce qu'elle veut quand elle spécifie les

Sodas à la Crème "PERFECTION" DE MOONEY

Elle veut ces biscuits et pas autre chose. Son expérience d'acheteuse lui a appris quels sont les meilleurs biscuits au Soda, et des succédanés ne lui conviennent pas.

Mettez en stock les biscuits de Mooney—they sont de véritables producteurs d'affaires et rapportent de gros profits.

The Mooney Biscuit and Candy Co., Limited

Manufactures à
Stratford, Ont. Winnipeg, Man.
Succursales à Hamilton, Ottawa, Sydney,
C. B.; Halifax, N. E.; Port William, Calga-
ry, Vancouver, C. A.; St-Jean, T. N.

VIENT DE PARAITRE La 46ème Edition de L'ALMANACH ROLLAND

Pour 1912

Belle brochure de 224 pages contenant une foule de renseignements de toutes sortes et cinq histoires inédites par des auteurs canadiens, dont

Un Resort, par A. Bourgeois,
Le Glas, par Rodolphe Girard,
Jadis et Aujourd'hui, par A. A. Decelles,
Le fer à cheval de ma tante Joséphine,
par Rodolphe Girard,
La Guignoloë, par Rodolphe Girard.

PRIX 10cts, franco par malle, 14 cts.

LA COMPAGNIE J. B. ROLLAND & FILS,
14 Rue St-Vincent, MONTREAL.

IL N'Y A AUCUN RISQUE NI SPECULATION DANS LA VENTE



Registered
Trade-Mark

53 des plus hauts Prix et Médailles
en Europe et en Amérique.

WALTER BAKER & CO. Limited.

Etablis en 1780.
MONTREAL, Can. DORCHESTER, Mass.

DE BAKER'S COCOA AND CHOCOLATE

Ce sont des articles
de vente courante
et des modèles de
pureté et d'excel-
lence dans le mon-
de entier.

LAKE OF THE WOODS MILLING CO., LIMITED

Fabricants de Farine "FIVE ROSES"

MEUNERIE A KEEWATIN

Capacité 9000 barils par jour.

Meunerie à Portage Laprairie,

Capacité 1500 barils par jour.

Capacité Totale 10500 barils par jour

Bureaux : MONTREAL, TORONTO,
WINNIPEG, KEWATIN,
PORTAGE-LAPRAIRIE.

CONFITURES PURES DE UPTON



CONFITURES PURES
NOUVELLE SAISON,
DE UPTON
MAINTENANT PRETES

Absolument pures
et de saveur déli-
cieuse, conservées
dans des seaux de
5 lbs. et des jarres
en verre de 16 oz.,
doublés or, scellés
hermétiquement.

PURE MARMELADE
D'ORANGE DE
UPTON

Bien et favorablement connue de
l'épiciers et de ses clients dans tout le
Canada, où elle est faite et vendue
puis plus de quinze ans.

CHOCOLAT "ELITE"

Non sucré



DES EPICIERES
Pour tous les

Besoins de la Cuisine

Tablettes de 1/4 lb.

Fabriqué par

JOHN P. MOTT & CO.,

HALIFAX, N. E.

J. A. TAYLOR, Agent, Montréal

LA FARINE PREPAREE

(SELF-RAISING FLOUR)

DE BRODIE & HARVIE

est aujourd'hui la farine préférée des
ménagers. Elle donne une excellen-
te pâtisserie, légère, agréable et re-
cherchée par les amateurs Pour ré-
ussir la pâtisserie avec la farine pré-
parée de BRODIE & HARVIE, il
suffit de suivre les directions imprimées
sur chaque paquet.

14 et 16 rue Bleury, MONTREAL

LACAILLE, GENDREAU & CIE

Successeurs de CHS. LACAILLE & CIE.

EPICIERES EN GROS

Importateurs de Mélasses, Si-
rops, Fruits Secs, Thé, Vins,
Liqueurs, Sucres, Etc., Etc.

Spécialité de Vins de Messe de Sicile
et de Tarragone.

329 Rue St-Paul et 14 Rue St-Dizier
MONTREAL

Tel. Main 7233

LUBY

Pour les Cheveux.

R. J. DEVINS, Limitée. 25 rue St-Gabriel
MONTREAL.

Le mérite est une grande chose; mais
de deux magasins de mérite égal, celui
qui fait la meilleure publicité fera le
plus d'affaires.

Sandwiches	0.13
Imperials	0.07
Biscuits au soda	0.08
Biscuits au vin	0.11½
Jam Jams	0.15
Biscuits au Café Noir	0.15



ST. CHARLES CONDENSING CO'Y.,

Ingersoll, Ont., Can.

Laits et Crèmes Condensés.

St. Charles "Family"	3.65
St. Charles "Baby", 4 doz., la cse.	2.00
St. Charles "Hôtel"	3.90
Lait "Silver Cow"	5.05
"Purity"	4.90
"Good Luck"	4.15

SALADA TEA CO.



THES DE CEYLAN "SALADA"

Etiquette Brune, 1's et ½'s.	\$0.25	\$0.30
Etiquette Verte, 1's et ½'s.	0.27	0.35
Etiquette Bleue, 1's ½'s, ¾'s et ¼'s	0.30	0.40
Etiquette Rouge, 1's et ½'s.	0.36	0.50
Etiquette Dorée, ½'s	0.44	0.60

SAVON

The GENUINE, empaqueté 100 morceaux par caisse.



Prix pour Ontario et Québec:

Moins de 5 caisses	\$5.00
Cinq caisses ou plus	4.95



SNAP CO., LTD.,

Montréal.

Snap Hand Cleaner.

Cse de 3 doz.	3.60
Cse de 6 doz.	7.20
30 jours.	

ARTHUR P. TIPPET & Co., Montréal

Lime Juice "Stowers"	La cse
Lime Juice Cordial, 2 doz. .. pts.	4.00
Lime Juice Cordial, 1 doz. .. pts.	3.50
Double Refi. lime juice	3.50
Lemon syrup	4.00

THE UNCLE SAM DRESSING CO., Lanoraie, P.Q.

Vernis "Uncle Sam"

Bout. 6 oz. No 1	2.00
Bout. 4 oz. No 1	1.40
Bout. 4 oz. No 2	1.00
Bout. 4 oz. (bout. nue)	0.75

Vernis Chocolat.

Bout. 6 oz., No 1	2.00
Bout. 4 oz., No 1	1.40

Vernis noir No 1 Extra Brls 40 gallons

1.60

Vernis noir No 1 Extra Cans 1 à 5 gallons

1.75

Vernis chocolat No 1, brls 40 gals. 1.60

Vernis chocolat No 1, Extra cans. 1 à 5 gallons

1.75

Graisse "Protectorine" (Pour harnais et chaussures). Boites 8 oz. 1.25

Boites 4 oz. 0.75

Cirage Combiné "Coon" 0.75

Cirage à Chaussures "Coon" doz. Mine à Poêle "Favorite" 0.45

Mine "Favorite", No 4, doz. 0.70

Mine "Favorite", No 8, doz. 0.80

UNITED SOAPS COMPANY of CANADA, Limited

Savon Canada's Best:

1 caisse	4.10
5 caisses	4.00

10 caisses

T. UPTON & CO., Hamilton.

Confitures garanties pures. Framboises. Fraises, verres de 1 lb., 2 doz. par cse, doz. 2.10

Pêches, verres de 1 lb. 2 doz., par caisse

Gadelles rouges, verres de 1 lb., 2 doz. par caisse;

Groseilles, verres de 1 lb., 2 doz. par caisse,

Prunes, verres de 1 lb. 2 doz. par caisse

Assorties Verres de 1 lb., 2 doz. à la cse. doz. 1.80

Marmelade de Pamplémousse (Grape Fruit), verres de 1 lb. 2 doz. à la caisse

Pure Marmelade d'oranges Verres, 12 oz., 2 doz. à la cse, doz. 1.10

Verres, 16 oz., 2 doz. à la cse, doz. 1.50

Pint Sealers, 1 doz. à la cse, doz. 2.25

Tins, No 2, 2 doz. à la cse, doz. 2.00

Tins, No 4, 2 doz. à la cse .. bte. 0.32

Tins, No 5, 9 au crate .. bte. 0.40

Tins, No 7, 12 à la saisse .. bte 0.56

Seaux en bois, No 7, 6 seaux par crate

Seaux en bois, 30 lbs, .. lb. 0.07½

Miel Pur Clarifié Verres, 12 oz., 2 doz. à la cse, doz. 1.40

White Clover Verres, 12 oz., 2 doz. par cse, doz. 1.60

Verres, 16 oz., 2 doz. à la cse, doz. 2.00

Fret payé d'avance sur 10 caisses ou davantage expédiées directement de la manufacture à Windsor, North Bay, Montréal, et à tous les points intermédiaires en Ontario. Pour tous les autres endroits, une allocation de fret de 25 cents par cwt. sera faite. Termes: net, sans escompte.

WHITE SWAN SPICES & CEREALS, LTD.

Pains de Levure "White Swan", caisse de 2 doz., 5c le paquet .. \$1.15

PAPIER

FOUR J

MIMEOGRAPH

Demandez à votre LIBRAIRE la marque "Northern Mills," qualité supérieure pour PAPIER A COPIE.

Manufacturée par la

Compagnie des Moulins

DU NORD

278 rue St-Paul, Montréal.

CONSIGNATIONS.

La Cie Canadienne de Produits Agricoles,

LIMITÉE,

A cause de sa clientèle nombreuse et choisie, disposera

AVEC AVANTAGE

De toutes les consignations qui lui seront faites de

Beurre, Sirop d'Erable,

Oeufs, Sucre d'Erable,

Fromage, etc.

Remise est toujours faite sans délai.

Adressez : La Cie Canadienne de Produits Agricoles, 21-23 RUE ST-PIERRE, MONTREAL.

Tel. Bell Main 3152-4610.

Comme impudence, rien ne peut égaler l'essai fait pour mettre au niveau des thés du **JAPON** sains et absolument purs, les produits teints d'autres pays. ❖ ❖ ❖ ❖



PRIX - QUALITÉ

La Poudre à Pâte "Magic" offre un attrait particulier aux Epiciers qui désirent un article de confiance, d'une qualité supérieure, et consentent à payer un prix raisonnable. Ce prix n'est pas élevé par rapport à la qualité. L'augmentation merveilleuse des ventes, dans un intervalle



de quinze ans, est la meilleure preuve du type splendide de qualité de cet article, qualité dont n'approche le produit d'aucun autre manufacturier de poudre à pâte au Canada.

LA POUDRE À PÂTE "MAGIC"

NE CONTIENT PAS D'ALUN.

La poudre à pâte "MAGIC" est à prix moyen et c'est la seule bien connue, faite au Canada, qui ne contient PAS d'Alun.

E. W. GILLET COMPANY LIMITED.

Winnipeg.

TORONTO, ONT.

Montréal.

Vous devriez insister spécialement
sur le fait que les

Aliments Provenant de la Mer,

Marque Brunswick,

sont des marchandises de qualité. Il vaudrait mieux vous retirer des affaires que de tenir des conserves de qualité douteuse.

Notre système scientifique de préparation des conserves de la **MARQUE BRUNSWICK**, préserve la saveur naturelle et délicieuse du poisson.

GRAND ARGUMENT POUR LA VENTE

Assurez-vous que vous en avez un assortiment complet en magasin.

CONNORS BROS., LIMITED.

BLACK'S HARBOUR, N. B.

AGENTS:

LEONARD BROS., Montréal. — C. H. B. HILLCOAT, Sydney. — A. W. HUBAND, Ottawa. — JAS. HAYWOOD, Toronto. — CHAS. DUNCAN, Winnipeg. — GRANT & OXLEY CO., Halifax. — C. DE CARTERET, Kingston. — BUCHANAN & AHERN, Québec. — J. L. LOVITT, Yarmouth. — SHALLCROSS, McCAULAY Co., Vancouver et Victoria, C. A. — SHALLCROSS, McCAULAY, Calgary, Alta. — JOHNSTON & YOCKNEY, Edmonton, Alberta.

LE PRIX COURANT

REVUE HEBDOMADAIRE

Commerce, Finance, Industrie, Assurance, Etc.

EDITEURS:

La Compagnie de Publications des Marchands Détailliers du Canada, Limitée,

Téléphone Bell Est 1185.

MONTREAL.

ABONNEMENT; Montréal et Banlieue, \$2.50 }
Canada et Etats-Unis, 2.00 } PAR AN.
Union Postale, - Frs. 20.00 }

Bureau de Montréal : 80 rue St-Denis.

Bureau de Toronto : 152 rue Bay, J. S. Robertson & Co., représentants.

Bureau de Chicago : 215 rue South Market, Emmet C. Boyles, représentant.

Bureau de New-York : 903-904 Tribune Bldg., E. F. Olmsted, représentant.

Il n'est pas accepté d'abonnement pour moins d'une année
A moins d'avis contraire par écrit, adressé directement
à nos bureaux, 15 jours au moins avant la date d'expiration,
l'abonnement est continué de plein droit.

Toute année commencée est due en entier.

L'abonnement ne cesse pas tant que les arrérages ne sont pas payés.

Tout chèque pour paiement d'abonnement doit être fait payable "au pair à Montréal."

Chèques, mandats, bons de poste doivent être faits payables à l'ordre de "Le Prix Courant".

Prière d'adresser les lettres, etc., simplement comme suit :

"LE PRIX COURANT", Montréal.

VOL. XLV.

MONTREAL, 15 MARS 1912

No. 11

UN PERIL POUR NOS INDUSTRIES CANADIENNES

Une concurrence déloyale et frauduleuse

Il est avéré que le trafic d'importation au Canada de marchandises provenant d'Angleterre et entrant ici sous le privilège du droit de 33 $\frac{1}{3}$ pour cent, accordé à tous produits britanniques, donne naissance à une pratique frauduleuse dont pâtit le fabricant canadien. Nombre d'articles manufacturés en Allemagne, en Suisse ou en France, sont d'abord envoyés en Angleterre et pénètrent ensuite au Canada sous le couvert du tarif de protection dont bénéficient les produits anglais. Cette pratique est évidente.

Les fabricants canadiens, aussi bien que les fabricants américains, se trouvent à chaque instant, en face d'articles d'un tel bon marché qu'il leur est impossible de les concurrencer et leur taux de vente sur notre marché, indique clairement et qu'ils n'ont pas été fabriqués en Angleterre et qu'ils n'ont pas supporté les droits du plein tarif.

Autrement dit, par une combinaison plus ou moins honnête, des produits autres que ceux d'origine anglaise, pénètrent au Canada en jouissant du tarif spécial de 33 $\frac{1}{3}$ pour cent auquel ils n'ont pas droit.

Ce trafic, rarement dénoncé ouvertement, ne semble cependant faire aucun doute.

Le fait de l'augmentation importante des exportations d'Angleterre au Canada est patent, les statistiques du Commerce Anglais, en 1911, en font foi, et bien qu'on ne puisse l'établir d'une façon bien définie, on ne saurait nier qu'une proportion considérable de cette augmentation est due aux marchandises produites sur le Continent et frauduleusement marquées et étiquetées comme marchandises de provenance anglaise.

Les conditions sont particulièrement défavorables à la recherche de telles fraudes, l'absence d'un tarif en Angleterre les favorise et en rend difficile la découverte.

Certains articles sont manufacturés sur le Continent dans des styles anglais, et nantis d'une imitation parfaite de marques déposées anglaises. A leur arrivée en Angleterre, ils sont mélangés avec des articles d'origine anglaise et expédiés ensuite au Canada.

Nulle inspection, ni estimation à la demeure de l'expéditeur anglais; le caractère et la valeur des envois est simplement indiqué par l'étiquetage de l'importateur sur les caisses, celles-ci ne sont d'ailleurs jamais ouvertes pour vérifications. L'opération est donc des plus simples.

Supposons par exemple, qu'une consignation de marchandises arrivés à Londres ou Liverpool, venant d'Allemagne, de Suisse ou de France et que les boîtes ou contenants portent la marque suivante:

"FAIT EN ALLEMAGNE"

John Doe,

Liverpool,

Angleterre.

L'exportateur a un agent à Liverpool qui n'a besoin que d'un petit bureau et d'un coin de magasin pour faire ses opérations, car les marchandises ne sont pas destinées à séjourner longtemps à Liverpool, mais sont transportées rapidement aux docks de quelque steamer en partance prochaine pour le Canada. Pendant la nuit, les marques d'origine extérieures sont oblitérées par un lavage à l'acide et les boîtes sont marquées de la façon suivante:

"FAIT EN ANGLETERRE"

Richard Roc,

Montréal,

Canada.

Cet envoi ainsi transformé et maquillé, est adressé à un consignataire au Canada et la marchandise y est reçue comme d'origine anglaise et est en conséquence tarifée à 33 $\frac{1}{3}$ pour cent alors qu'elle aurait dû régulièrement payer un taux d'entrée plus élevé.

Comme on le voit, la chose est fort simple et il n'y a apparemment aucune manière d'arrêter cette fraude. Le Canada n'a pas de consuls appointés dans les ports anglais, il n'y a donc aucune inspection officielle et aucun certificat de l'origine exacte.



Tanglefoot,

le Papier à Mouches Originel. Depuis plus de 25 ans le Modèle-Type de Qualité. Tous les autres papiers à mouches sont des imitations.

des produits destinés au Dominion. Cette fraude, si elle n'est réprimée à brève échéance, se pratiquera rapidement sur une grande échelle. De ce fait, le Trésor canadien se trouve frustré d'une part de revenus et les manufacturiers anglais et canadiens se voient enlevés une bonne part de la consommation canadienne.

Si le bill de réciprocité entre les Etats-Unis et le Canada avait été accepté, ce genre de fraude se serait répandu à un degré colossal aux Etats d'Amérique par l'intermédiaire involontaire du Canada.

Et si l'on se reporte à plusieurs années en arrière et qu'on prenne en considération l'opposition systématique des Américains à ce projet de réciprocité, on est en droit de se demander si la crainte d'un tel état de chose, n'a pas été le motif de leur refus. Ne se sont-ils pas dits, à cette époque, que cette convention de libre échange favoriserait considérablement l'industrie européenne au détriment des douanes américaines, car il serait impossible de déterminer la provenance exacte des marchandises pénétrant aux Etats-Unis par la frontière canadienne.

Il y a quelque temps, les autorités d'Ottawa s'alarmèrent à juste raison, de cette lacune donnant prise à la fraude et considéraient judicieusement, que ce tarif privilégié était un véritable tremplin, permettant aux fabricants européens, spécialement d'Allemagne et de Suisse, de bénéficier de ce droit privilégié en opérant de connivence avec les expéditeurs anglais. Depuis des mois, le gouvernement canadien a ouvert une enquête en Europe à ce sujet, mais cette investigation est malaisée, car ceux qui connaissent le mieux cette pratique se garderont bien de la divulguer, et pour cause. Il faut espérer cependant que les officiels canadiens seront bientôt en mesure de faire un rapport détaillé à leur gouvernement sur cette matière.

Pour notre part, nous savons officieusement, que les exportateurs de Sheffield, vaste centre de quincaillerie et coutellerie anglaises, sont coutumiers de ce trafic.

Ils prennent au Canada de nombreux ordres pour de la coutellerie anglaise; quelques-uns des articles commandés sont achetés à Sheffield, mais la plus grosse partie des envois est achetée en Allemagne, transportée en Angleterre où toutes marques pouvant indiquer l'origine sont détruites, puis réexpédiée au Canada comme articles anglais, ne supportant que les $\frac{3}{4}$ des droits qu'une telle marchandise aurait dû payer si elle avait été honnêtement déclarée comme provenance allemande.

La même fraude est pratiquée sur une vaste échelle par les marchands expéditionnaires de Londres qui importent de la bonneterie et de la dentelle de Suisse, des garnitures de robes d'Allemagne, et étiquettent ces produits comme manufacturés à Nottingham pour les faire pénétrer au Canada sous le privilège du tarif spécial. Même trafic se fait sur les machines et les outils.

On pourrait penser qu'il est de l'intérêt du gouvernement britannique de prendre des mesures sévères pour enrayer cette fraude qui va à l'encontre et lèse le marchand honnête et le travailleur anglais; mais, la mentalité particulière de notre époque pour la liberté du commerce est particulièrement mise en évidence dans ce cas.

Il y a environ 25 ans, le gouvernement d'alors, passait une loi de protection, connue sous le nom de "Acte des marchandises de marques" et qui établissait que toute marchandise importée devait être clairement marquée et indiquer le pays d'origine.

Les marchands anglais firent mauvais accueil à cette loi qui, disaient-ils, nuirait au commerce anglais, en les forçant à révéler aux clients coloniaux et étrangers la source de leurs approvisionnements. Néanmoins, pendant 6 ans, cette loi fut mise en vigueur jusqu'au retour au pouvoir des partisans du commerce libre. Depuis elle est devenue lettre morte.

Il y a quelques années, on pouvait toujours remarquer sur les jouets bon marché, les mots: "Fabriqué en Allemagne", à présent, il est rare que quelque chose vienne vous indiquer que ce

n'est pas un produit d'usine anglaise. On peut en dire autant des soies et nouveautés qui viennent en grosse quantité de France.

Tandis que dans beaucoup de pays, il est exigé que les envois soient portés par l'expéditeur devant un consul pour en certifier l'origine, aucune formalité de ce genre n'est requise par le gouvernement canadien pour les marchandises expédiées d'Angleterre. La seule chose prescrite est une déclaration signée par l'expéditeur spécifiant que l'envoi est régulier et que les marchandises sont d'origine britannique. Ce n'est pas la simple crainte du faux serment qui peut retenir ceux qui ont l'intention de frauder la douane canadienne, quelques scrupuleux s'arrêteront peut-être à cette pensée, mais ce sera l'infime proportion. Si le Canada avait des agents commerciaux en Angleterre, il serait plus à même de mener à bien une enquête et de solutionner la question.

L'appointement d'un commissaire permanent des douanes, attaché au Bureau des Hauts Commissaires, à Londres, est certes, un pas fait vers la solution; mais il faut que cet officiel ait à sa disposition un personnel d'agents spéciaux dont la mission serait de suivre, autant que possible la trace des marchandises destinées au Canada.

La grosse difficulté en l'occurrence, est de suivre la réexpédition des marchandises entrées en Angleterre, soi-disant pour la consommation, mais métamorphosées alors pour un tout autre but, celui de l'expédition au Canada.

LES COLIS-POSTAUX CANADIENS

Jusqu'à présent, les colis postaux échangés entre la France et le Canada ont passé par la Grande-Bretagne. Un service direct bimensuel vient d'être organisé par la ligne Allan, qui dessert Cherbourg, à des prix sensiblement moins élevés que le service anglais.

Les colis expédiés de France sont de trois catégories: de moins de 3 livres, de 3 à 7 livres et de 7 à 11 livres. Le prix des colis de 3 livres est actuellement de 55 centins, ceux de 3 à 7 livres de 95 centins et ceux de 7 à 11 livres de \$1.55. Ces prix ne seront pas changés, pour les colis passant par l'Angleterre, mais, pour le service direct, les prix seront: première catégorie, 42 centins; seconde catégorie, 55 centins et troisième catégorie, 67 centins.

Le prix pour les colis du Canada en France via Angleterre restera ce qu'il est à tant la livre sur la base suivante:

Poids	Ancien tarif	Nouveau tarif
1 livre	40c	18c
2 livres	48c	26c
3 livres	56c	34c
4 livres	74c	42c
5 livres	82c	50c
6 livres	90c	58c
7 livres	98c	66c
8 livres	\$1.16	74c
9 livres	1.24	82c
10 livres	1.32	90c
11 livres	1.40	98c

PERSONNEL.

M. Jos. Quintal, de la maison Quintal & Lynch, de Montréal, s'est embarqué hier à New-York pour un voyage en Europe. M. Quintal se rend directement au Havre; de là il ira visiter Paris, puis d'autres pays. Il est accompagné de Mme Quintal dans ce voyage qui durera jusqu'au mois de mai.

LA COMMISSION DU TARIF

Les deux amendements apportés à la Commission du Tarif marquent une véritable amélioration et donnent l'impression que cette institution est destinée à aider le Parlement plutôt qu'à servir de bouclier au Cabinet.

Ces deux amendements stipulent qu'un rapport doit être fait au Parlement dans les quinze jours suivant l'ouverture de la session, (une sorte de rapport interim), et que l'information recueillie par la Commission soit déposée sur la table des Communes.

On nous dit que le but de ce dernier amendement est de destiner le rapport de la Commission au Gouvernement au lieu du Ministère des Finances; s'il en est ainsi, cette enquête sera utile et profitable à tous les membres du Parlement et au public, en même temps qu'au Gouvernement.

Il est à présumer que cet amendement ne concerne pas les informations "confidentielles" qui pourront être données aux Commissaires. Celles-là ne pourront être rendues publiques, mais nous croyons qu'elles seront bien moins efficaces que celles dont il sera possible d'user ouvertement pour amener des changements au tarif actuel.

Un ministre des finances ne peut guère se servir de documents qu'il lui est interdit de dévoiler. Cependant, de telles informations ne manqueront pas, il en fut donné aux ministres en tournée, réunissant les investigations pour l'établissement des tarifs du dernier gouvernement, et on ne peut évidemment admettre qu'il soit permis aux maisons rivales de prendre connaissance des renseignements secrets fournis par leur antagonistes.

L'idée est peut être qu'une telle enquête sera fournie directement au Ministère des Finances et ne sera jamais communiquée aux Commissaires du tarif. S'il en est ainsi, cette pratique sera à déplorer, car elle anéantirait l'espoir que nous avons de voir les Commissaires autorisés à demander l'avis du public sur la question du tarif, puisque les Commissaires ne pourraient prendre connaissance de documents pouvant affecter les décisions du Ministre.

Par contre, il sera bon que toute autre information recueillie par la Commission soit promptement et entièrement à la disposition du Parlement.

Les membres du Parlement et les électeurs devront avoir le plus d'informations qu'il leur sera possible d'obtenir; elles devront arriver au Parlement avant que le tarif soit annoncé, afin que nous puissions tous, être en mesure d'en juger les détails. La critique intelligente d'un tarif est presque aussi essentielle que son intelligente élaboration, car la censure mal informée peut créer dans le pays un sentiment d'instabilité qui diminuera la valeur des décrets les plus justes du tarif.

Il doit être en effet, possible, quand nos deux partis sont presque d'accord sur les principes sur lesquels doivent s'édifier tous tarifs, d'obtenir quelque chose comme un moyen terme d'agrément, et de la sorte, écarter en pratique la question, du domaine de la politique.

Au demeurant, cet argument ne sera jamais unanime, il y aura toujours dans le Parlement quelques hommes qui se mettront en marge du consentement quasi universel pour un tarif la majorité des deux partis trouve un terrain d'entente dans ce de protection modéré. Peu importe ces quelques divergences, si sens, le commerce et l'industrie pourront aller de l'avant d'un pas plus assuré.

Récemment, le Président des Etats-Unis, M. Taft, se laissait interviewer sur sa façon de concevoir l'établissement du tarif.

"J'aime à voir—disait-il—le peuple des Etats-Unis donner son jugement délibéré sur les résultats du tarif comme il l'a fait l'an dernier; comme vous savez, je suis un fervent d'une politique de protection, je désire la voir se continuer, mais, je désire

voir aussi notre parti se fortifier en lui accordant un soutien qui ne puisse être balayé par la première rafale survenant de sentiment populaire.

Et ce projet devra être accompli comment?

Premièrement, en fixant les taux des tarifs à des chiffres non dictés par un groupe de producteurs pour leur propre enrichissement et consentis en échange de leur soutien à notre parti, mais, basés strictement sur la différence entre le coût de production ici et le coût de production à l'étranger, lesquels chiffres seront rigoureusement vérifiés par des procédés excluant le moindre doute sur l'exactitude de ces calculs.

Deuxièmement, en établissant sur une base permanente, une organisation destinée à s'informer des prix de production, de façon à ce que cette opération se poursuive d'une manière ininterrompue et que son travail se fasse de plus en plus aisément. Cette organisation devrait incomber à une Commission du Tarif ou à une Chambre correspondant un peu à la Chambre de Revision du Tarif que nous avons actuellement."

Comme on le voit, le problème du "Tarif" existe aussi bien du côté américain que sur le sol canadien, c'est une de ces questions qui ne sont jamais solutionnées parce qu'elles sont appelées à être revisées souvent, mais tout effort dans ce sens marque un progrès et dénote une véritable amélioration.

UN ETALAGE PEU BANAL

Parmi les étalages les plus remarquables de quelques maisons, durant la Convention des Marchands-Détaillants de Quincaillerie, de l'Illinois, qui se tint récemment à Chicago en même temps qu'une exposition, il faut noter celui de la Simonds Manufacturing Company, Fitchburg, Mass., et Chicago, Ill. La scie circulaire de neuf pieds qu'elle exposait, fit sensation. Elle était évidemment construite pour les besoins de l'étalage, mais minutieusement exacte dans tous ses détails, comme si elle avait dû effectuer un service réel. Sur cette scie monumentale, étaient fixées 4 scies passe-partout, 8 scies à main Simonds, et nombre de petites scies variées semblables à celles vendues couramment par le commerce de quincaillerie.

On se rend plus facilement compte des dimensions phénoménales de cette scie quand on en compare la hauteur à celle d'un homme debout à côté.

Cette gigantesque scie circulaire était fixée à un axe et actionnée lentement par un moteur électrique.

Cette ingénieuse disposition fut très remarquée des marchands qui assistèrent à la Convention, et tous s'arrêtèrent avec intérêt et admiration au stand de la scie Simond.

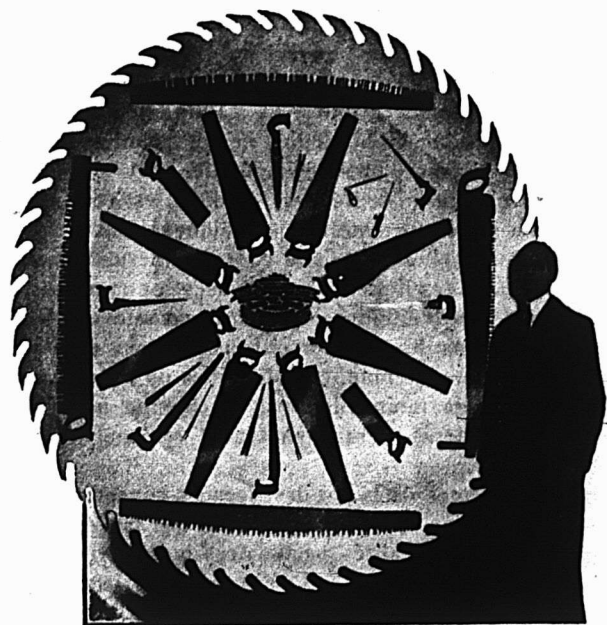

LES MARCHANDS QUINCAILLERS.

Les membres de la section des Marchands de Quincaillerie, succursale de Montréal, de l'Association des Marchands-Détailliers du Canada, ont tenu leur assemblée régulière le 13 courant au soir, sous la présidence de M. F.-C. Larivière.

Étaient présents: MM. Omer Desserre, A. Raymond, David Deschamps, J.-H. Gagnier, T. Mélançon, J.-A. Rochette, etc.

Lecture a été donnée du rapport des résultats de l'Exposition de Ferronnerie; cette manifestation a obtenu un succès remarquable et les rapports individuels des exposants en font foi. Le résultat financier a été satisfaisant en ce sens que les recettes ont contrebalancé les dépenses, et l'on peut se montrer heureux de cette constatation d'autant que cette première Exposition n'était pas organisée en vue de produire un bénéfice aux organisateurs, mais simplement dans le but de servir la cause du commerce et de l'industrie.

A ce point de vue la réussite a dépassé toutes les espérances, les entrées sont montées au chiffre officiel de 17,400 et de nombreux ordres ont été enregistrés par les maisons exposantes. Ce premier succès fait bien augurer de la prochaine exposition de ce genre qui nécessitera un local plus spacieux que l'Arsenal du 65e.

M. Larivière a remercié ses collègues de son élection à la présidence. Il a ensuite annoncé qu'une série de conférences des plus instructives seront données mensuellement aux marchands de quincaillerie sur les sujets qui intéressent leur commerce.

Neuf nouveaux membres ont été admis.

L'assemblée, avant d'ajourner la séance, s'est occupée de la question de l'augmentation de l'effectif déjà considérable des membres de l'Association en engageant tous ceux qui n'en font pas partie, à y adhérer.

LES EPICIERS ET LA LOI DES LICENCES CONCERNANT LES LIQUEURS ENIVRANTES.

La Commission des licences réunie le 7 mars courant a étudié les causes d'une vingtaine d'épiciers contre lesquels plainte a été portée pour vente de boisson au verre. Elle a été forcée de faire application de la loi punissant un tel délit. A ce propos, nous rappelons aux épiciers les textes de la loi des licences des Statuts Refondus de la Province de Québec concernant les liqueurs enivrantes et qui leur sont spéciales:

"Un magasin de liqueurs est tout magasin ou échoppe où l'on vend des liqueurs enivrantes sans fournir le logement ni la nourriture.

"Les magasins de liqueurs sont divisés en magasins de gros et en magasins de détail.

"Un magasin de liqueurs de gros est celui où l'on vend, en une seule et même fois, des liqueurs enivrantes en quantités non moindres que deux gallons, mesure impériale, ou d'une douzaine de bouteilles ne contenant pas moins qu'une chopine chacune, mesure impériale.

"Un magasin de liqueurs en détail est celui où l'on vend, en une seule et même fois, des liqueurs enivrantes en quantités non moindres qu'une chopine, mesure impériale,

"Quand des liqueurs spiritueuses sont vendues dans cette province en bouteilles ou flacons cachetés de la dimension connue dans le commerce sous le nom de bouteilles ou flacons d'une chopine, ces bouteilles ou flacons, s'ils ne contiennent pas moins d'une demi-chopine impériale chacun, sont considérés comme contenant chacun une chopine impériale."

Les termes de la loi des licences concernant les épiciers sont donc bien spécifiques et ceux qui les enfreignent s'exposent à des pénalités pécuniaires qui ne vont pas sans un blâme sérieux qui jette du discrédit sur leur établissement. La récidive peut entraîner le retrait de la licence, ce qui peut

provoquer la ruine d'un détaillant. Ces conséquences matérielles devraient retenir le débitant et le prévenir contre toute atteinte à l'intégrité du règlement. Qu'il ne se dise pas qu'il ne court pas le risque d'être pris, tôt ou tard tout se sait, et celui qui pratique une fraude, quelle qu'elle soit, sera fatalement découvert.

Au surplus, tout commerçant honnête qui est avant tout un bon citoyen, doit se dire qu'il est du devoir de chacun de respecter les lois de son pays. Il ne peut y avoir de grandes nations sans une législation à laquelle doivent se soumettre tous ceux qui en sont les sujets loyaux et cette considération morale, qui caractérise toute nature droite, devrait suffire à assurer le respect des lois.

LES MARCHANDS DE NOUVEAUTES.

Les Marchands de Nouveautés ont tenu leur assemblée régulière mensuelle le 13 mars courant, dans la soirée, sous la présidence de M. J.-O. Gareau. Étaient présents: MM. O. Lemire, L.-P. Dion, Eugène Viau, A. Rouleau, L.-P. Bénard, Z. Arcand, T. Oakes, M. Lamy, L.-M. Cornelier, M. Cardin, L.-O. Martineau, Vallières, Desjardins, etc.

On a complété à cette réunion, l'organisation du banquet annuel des Marchands de Nouveautés qui aura lieu jeudi prochain, 21 mars, au Club Canadien.

Les membres de l'Association présents à l'assemblée, se sont occupés des nombreuses plaintes formulées par les Marchands de Nouveautés au sujet des ventes faites directement aux consommateurs par certains fabricants et marchands en gros. Cette pratique se rencontre surtout à cette époque de l'année, au moment de l'ouverture de la nouvelle saison de modes.

Il a été décidé qu'une lettre serait adressée aux fabricants et marchands en gros pour les prier de cesser cette manière de faire qui détruit l'équilibre du commerce régulier.

Les marchands de St-Henri et d'Hochelega se plaignent vivement de ce que les employés de certaines usines s'approvisionnent en grosses quantités de marchandises pour leurs besoins personnels et pour ceux de leurs parents et amis. Il y a là, une atteinte directe aux marchands détaillants des dites localités contre laquelle il convient de réagir; c'est ce que M. J.-O. Gareau exprime en invitant tous les marchands de nouveautés à faire partie de l'Association dont l'action est seule capable d'enrayer un pareil abus.

Après ces discussions, rapport est lu de la délégation à Québec, de l'Association des Marchands-Détailliers du Canada pour entretien avec le Premier-Ministre au sujet de la réglementation des heures de travail des femmes et enfants dans les magasins.

Enfin, pour terminer, M. J.-O. Gareau rappelle le succès de la Convention et remercie le "Prix Courant" et "Tissus et Nouveautés" de l'invitation qu'ils avaient faite à nombre de membres de l'Association, d'assister au magnifique banquet dont tous ont encore le joyeux souvenir à la mémoire.

AVIS INTERESSANT POUR LES EPICIERS.

La "Oscar Onken Co.", de Cincinnati, Ohio, seul fabricant et concessionnaire des "Younits Onken en bois pour étalages de vitrines," a publié récemment une brochure très documentée de 16 pages. Ce fascicule offre quelques-unes des nouvelles et originales garnitures de devanture comprenant toutes les lignes imaginables depuis la quincaillerie jusqu'aux modes.

Un exemplaire de cette brochure sera envoyé franco sur demande et les renseignements que les détaillants y puiseront seront de première utilité. Prière de mentionner le présent journal en demandant la brochure.

LE BANQUET DE L'ALLIANCE FRANÇAISE

L'Alliance Française de Montréal a célébré, le 21 courant, le dixième anniversaire de sa fondation. Cent soixante-cinq convives s'étaient réunis au banquet offert à cette occasion, dans les salons du Windsor, sous la présidence de M. Gonzalve Desaulniers, vice-président de la Fédération de l'Alliance Française et président du groupe de Montréal.

M. G. Desaulniers avait à sa droite Sir François Langelier, lieutenant-gouverneur de la Province de Québec, et à sa gauche, M. Bonnin, le consul de France, nouvellement arrivé.

Au début du banquet, le président fit part des lettres d'excuses reçues de différentes personnalités qui faisaient part de leur regret à ne pouvoir assister à ce banquet. Ce sont, M. Jussierand, ambassadeur de France aux Etats-Unis, Sir Wilfrid Laurier, Sir Lomer Gouin, l'hon. L.-O. David, l'hon. M. Raoul Dandurand, l'hon. M. Rodolphe Lemieux, M. L. Payette, ex-maire de Montréal, M. Decelles, M. Henry White, ex-ambassadeur des Etats-Unis en France, M. Mason, de New-York, M. Coudere et M. Welsh.

A la table d'honneur avaient pris place: M. Gonzalve Desaulniers, Sir François Langelier, M. Bonnin, M. Leroy-White, M. A. Le Braz, l'hon. M. Jérémie Décarie, M. le principal Peterson, M. Roy, M. le docteur Lachapelle, l'hon. juge Robidoux.

A l'heure des toasts, M. Gonzalve Desaulniers leva son verre à la santé du Roi, et on entonna l'hymne national anglais que tous répétèrent d'une commune voix.

M. Desaulniers leva ensuite son verre à M. Armand Fallières, président de la République Française. A ce moment l'orchestre joua la "Marseillaise", et les membres de l'assistance entonnèrent en-choeur le premier couplet. Le second couplet fut chanté d'une manière délicate par Madame Plamondon-Michot, alors que tous reprenaient de nouveau au refrain.

Le premier orateur de la soirée fut M. le principal Peterson, de l'Université McGill, qui proposa la santé de l'Alliance Française.

M. Leroy-White, frère de l'ex-ambassadeur des Etats-Unis en France et Président de la Fédération de l'Alliance Française, prit ensuite la parole sur "L'influence bienfaisante de la France."

Puis, M. Anatole Le Braz, le distingué conférencier qui, l'après-midi même, avait fait une conférence des plus intéressantes sur "Chateaubriand", se leva pour répondre à la santé de l'Alliance Française. Il le fit en termes choisis qui ne manquèrent pas de soulever l'enthousiasme.

L'hon. juge Robidoux proposa la santé du groupe de l'Alliance Française de Montréal; il retrace les débuts de l'Alliance Française, il y a dix ans, et la suite à travers ses succès.

M. Gonzalve Desaulniers prononce alors un remarquable discours, d'une pensée élevée et d'une tenue littéraire irréprochable.

Enfin, M. Barclay, Sir François Langelier, l'hon. M. Décarie, M. Bonnin, le nouveau consul de France et M. Roy prononcent tour à tour quelques paroles des mieux venues et accueillies avec sympathie.

COMPAGNIES INCORPORÉES

Des lettres-patentes ont été accordées par le Lieutenant-Gouverneur de la Province de Québec, incorporant:

"La Compagnie Commerciale"; commerce général de remèdes brevetés, de librairie, épicerie, provisions de toutes sortes, confections, etc., à Jonquières, dans le district de Chicoutimi. Capital-actions, \$20,000.

"La Compagnie du Château-Saguenay, Limitée; commerce de spiritueux et liqueurs en gros et en détail, achat et vente de terrains, transactions immobilières de toutes sortes, à Chicoutimi. Capital-actions, \$90,000.

LA SITUATION COMMERCIALE AU CANADA EN FEVRIER.

La liste des prix de vente en gros établie par le Département du Travail indique pour février un niveau encore plus élevé que pour janvier, bien qu'en ce dernier mois on ait vu les prix les plus élevés depuis 1882-4 et peut-être même depuis 1873. Pendant le mois de février, le chiffre indicateur a passé de 131.4 à 134.3, nombres représentant les pourcentages du niveau moyen des prix pendant la dernière décade du siècle dernier. Le mouvement à la hausse est largement dû à des avances sur les grains, les animaux, les viandes, les produits de l'industrie laitière et les pommes de terre. Les prix de vente au détail ont aussi avancé, spécialement ceux des produits alimentaires dérivés des lignes mentionnées ci-dessus.

Les grèves en février.

Dans l'ensemble la situation en ce qui concerne les grèves continue à être favorable, d'après les derniers rapports du Département du Travail. Quelques différends importants se sont élevés entre patrons et ouvriers; celui ayant le plus affecté les employés est la grève des ouvriers travaillant à la confection des manteaux et des vêtements, à l'emploi de la compagnie T. Eaton, Toronto et Montréal. Environ 600 employés ont été affectés par cette grève. Il y a eu en tout douze grèves pendant le mois de février, concernant 50 firmes et 1,200 employés. La perte de temps qui en est résulté est approximativement de 10,000 journées de travail, tandis que la perte de temps due à la même cause a été de 12,000 jours en janvier dernier et de plus de 32,000 jours en février 1911. A la fin du mois il y avait encore huit grèves non réglées.

Accidents industriels.

D'après la liste des accidents industriels établie par le Département du Travail, 61 personnes ont été tuées et 178 blessées en février 1912. En janvier, ces nombres étaient de 86 personnes tuées et 214 blessées, et en février 1911, de 93 personnes tuées et 197 blessées.

Le désastre le plus sérieux du mois dernier est l'explosion prématurée de dynamite, près de Fort Frances, Ont., sur la ligne en construction du chemin de Fer du Nord Canadien; 13 ouvriers ont été tués et 6 grièvement blessés.

LA CULTURE DU CAFE AUX PHILIPPINES

Depuis la destruction par les insectes, des grandes plantations de la province de Batangas, survenue il y a une vingtaine d'années, le café est cultivé, à titre d'essai, dans de petites parcelles, sur toute la surface du territoire. S'il a été impossible d'obtenir des informations absolument rigoureuses des intéressés, les statistiques officielles dressées avec soin dans chaque province nous offrent cependant une évaluation assez approximative du rendement de ce grain et des étendues cultivées pendant l'année fiscale 1910.

La production totale aurait été de 158,958 livres et la superficie cultivée, de 4,811 acres. La moyenne du rendement serait de 32 livres à l'acre.

Les principales régions de production sont constituées par la "Mountain Province" (Benguet) qui représente près du quart de l'ensemble avec 36,577 livres et 1,124 acres en plein rapport. C'est cette province qui fournit d'ailleurs la meilleure qualité de café. Il est coté à Manille \$42.62 le picul (130 livres).

L'Archipel des Visayas fournit un chiffre global sensiblement supérieur (43,661 livres et 1,296 acres).

Occidental Negros et Cebu contribuent surtout à ce résultat

avec un apport respectif de 24,035 et 10,069 livres et de 482 et 615 acres.

Citons encore comme principales provinces productives :

Moro: 16,117 livres, 432 acres.

Pangasinan: 12,018 livres, 393 acres.

Tayabas: 10,322 livres, 420 acres.

Ilocos Norte: 4,959 livres, 156 acres.

Nueva Visaya: 5,033 livres, 156 acres.

Batangas, qui occupait autrefois le premier rang, n'aurait fourni que 3,946 livres avec une superficie de 94 acres.

Avant 1890, de grandes quantités étaient expédiées sur les marchés extérieurs.

Les années les plus prospères pour cette culture furent 1883, 1884 et 1886 où les exportations dépassaient annuellement 7,000 tonnes d'une valeur de près de 2,000,000 de dollars. Après 1890, les plantations ont périclité et la production de cette graine ne contribue que pour une part infinitésimale à la consommation. Pendant l'exercice fiscal 1910, l'Archipel dont les achats n'avaient jamais été aussi élevés depuis ces dernières années, a importé, en effet, pour 2,625,986 livres et pour 279,494 dollars de café qui provient surtout des Indes Néerlandaises (dollars 140,146) et des Etats-Unis (dollars 86,299).

NOUVELLES CHARTES

La "Gazette du Canada", publie les nouvelles chartes accordées sous le sceau du secrétaire d'Etat du Canada. Voici celles qui ont trait aux nouvelles compagnies ayant leur principale place d'affaires dans la Province de Québec :

The Metropol Abattoir Company, Limited; construction d'abattoirs et maintien de marchés publics pour l'abatage des animaux, la préparation de viandes en conserves, épices, provisions, etc., à Montréal. Capital-actions, \$500,000.00.

Lalonde & Desroches; commerce de spiritueux, liqueurs, vins, provisions, épices, thés, cafés, fruits secs, conserves, etc., à Montréal. Capital-actions, \$50,000.00.

The Montreal Wreckage and Construction Company; construction générale, travaux publics et privés de toutes sortes, constructions de toutes sortes, chemins de fer, canaux, travaux Montréal. Capital-actions, \$100,000.00.

La Compagnie de Construction du Canada Central, Limitée; constructions de toutes sortes, chemins de fer, canaux, travaux publics et privés, etc., à Montréal. Capital-actions, \$300,000.00.

Cosmopolitan Clothing Company, Limited; confections de toutes sortes pour hommes et garçons; commerce de mercerie, marchandises de nouveautés, etc., à Sherbrooke. Capital-actions, \$200,000.00.

Montreal Tunnel Company, Limited; construction de chemins de fer, de lignes terminales pour tramways et bateaux, wagons, entrepôts, etc., à Montréal. Capital-actions, \$25,000,000.00.

The Canadian B. K. Morton Company, Limited; agences de manufactures, importation, ventes à commission, commerce général de marchandises de toutes sortes, à Montréal. Capital-actions, \$50,000.00.

Vaudreuil Dairy and Stock Farm; commerce général des produits de la ferme et en particulier de lait, beurre, crème, fromage, etc., à Vaudreuil. Capital-actions, \$100,000.00.

Westwark Realities, Limited; ingénieurs-mécaniciens, électriciens, constructeurs d'engins à gaz, bouilloires et tous leurs accessoires pour la lumière et la chaleur, etc., à Montréal. Capital-actions, \$55,000.00.

Island Land Company, Limited; agences de terres et bâtisses de toutes descriptions et location d'icelles, construction et réparation, à Montréal. Capital-actions, \$100,000.00.

Sherbrooke Iron Works, Limited; commerce d'instruments aratoire de toutes sortes et leurs accessoires, pièces métalliques, etc., à Sherbrooke. Capital-actions, \$100,000.00.

The Leap Wheel Company of Canada; Fabrication d'auto-

mobiles, bicycles, véhicules, bateaux, machines aratoires, etc., à Montréal. Capital-actions, \$500,000.00.

The Montreal Bay Land Company; courtage et agence de biens, meubles et immeubles et transactions financières de toutes sortes, etc., au Village de Quyon. Capital-actions, \$14,000.00.

The Universal Tobacco Machine Company of Canada, Limited; marchands généraux, manufacturiers, importateurs et exportateurs de toutes sortes de marchandises, etc., à Montréal. Capital-actions, \$15,000.00.

LES LOIS DU SUCCES.

Edifier une affaire commerciale, c'est l'art de s'assurer une clientèle permanente et profitable.

Tout le monde est, ou devrait être "un édificateur d'affaires"

L'effort de toute personne faisant partie d'une maison, doit tendre à faciliter et à provoquer la vente qui est le but final visé.

L'art de vendre ne consiste pas seulement à placer sa marchandise, mais aussi à la distribuer à un prix qui vous laisse un sérieux profit.

La clef du succès dans cet ordre d'idée est la bonne organisation et le service parfait d'une maison.

L'argent est l'effet, tandis que le service est la cause, tout comme la chaleur est l'effet, alors que le feu est la cause.

Celui qui veut obtenir une forte chaleur doit alimenter le feu intense d'une forte organisation et d'un bon service.

Les vendeurs, dans le monde du commerce, sont les piliers qui supportent l'édifice; chacun contribue à sa solidité.

La force d'une maison à persuader le public à acheter son produit est en proportion du service qu'il rend.

A cette évidence de la nécessité de l'article offert, vient s'ajouter l'efficacité de chaque effort individuel dans la maison.

Le succès de toute maison est le total des succès des unités qui la composent.

Ce qui fait la renommée d'une maison, c'est la clientèle qu'elle sait créer et conserver; chaque client nouveau ajoute quelque chose à son renom et contribue à son succès.

Les affaires sont du domaine de l'homme, plus que du domaine de l'argent; la puissance de l'homme est le seul levier capable de soulever les plus grosses difficultés, car l'argent n'est que l'effet dont la puissance de l'homme est la cause.

Autant que faire se peut, servez promptement les clients pour que votre magasin ait un aspect d'animation sans cependant provoquer l'encombrement.

Que les garnitures dont vous avez agrémenté votre magasin et vos vitrines ne descendent pas trop bas pour éviter qu'elles se confondent avec les marchandises exposées.

Dans vos étalages, créez une impression de nouveauté.

Il est préférable d'adopter un puissant système de ventilation, quitte à avoir un peu moins chaud plutôt que de subir une atmosphère viciée.

POMMES DE TERRE

Dix chars de belles pommes de terre blanches, livrables à tous les points de la Province de Québec, Prix modéré. Adressez-vous à

P. TREMBLAY & FILS,

Ste. Luce Station, P. Q.

LA CHAUSSURE

Les caractéristiques du style pour l'automne 1912.

Les bottines à tiges hautes prédominent dans les nouvelles lignes.

A cette époque de l'année, alors qu'on se trouve encore incertain sur ce qui sera de bonne vente pendant le printemps et l'été, le problème se pose déjà de ce qui sera porté pendant l'automne et l'hiver prochains et les marchands détaillants de chaussures doivent se demander quelle sera l'orientation de leurs achats.

Très prochainement, les voyageurs de toutes les usines de chaussures, sauf de rares exceptions, seront en route, avec les nouvelles lignes d'échantillons. Nous savons que ces lignes d'échantillons sont tout aussi importantes que celles des saisons précédentes, et dans beaucoup de cas considérablement plus variées.

Le discernement dans les achats.

Le discernement dans les achats devient de plus en plus nécessaire, nous voulons dire par là que l'acheteur, mis en face d'un assortiment beaucoup plus important qu'autrefois, doit faire preuve de jugement, et baser son approvisionnement sur sa connaissance perspicace de ce qu'il est sage et profitable de prendre en stock. Nous ne voulons pas indiquer par ceci qu'il est nécessaire de retarder son approvisionnement et d'attendre exagérément pour faire ses achats, bien au contraire, car un tel retard ne peut provoquer qu'un résultat défavorable.

La plus grande partie du stock d'un magasin de chaussures doit être commandé régulièrement à chaque tournée périodique des voyageurs, à condition toutefois, qu'une sélection intelligente soit faite des marchandises qui, selon toutes prévisions, se vendront en forte quantité et de celles qui, de par leur style spécial, seront appelées à une consommation moindre. Les nouveautés peuvent se vendre au commencement de la saison. Tout détaillant doit être suffisamment en possession de son métier pour être capable d'apprécier la différence entre ces deux classes d'articles, les uns destinés à se vendre couramment, les autres devant surtout soulever la curiosité intéressée du public.

Une des nouveautés bien établies dans les lignes pour le prochain automne est la guêtre. En réalité, ce n'est pas à proprement parler, un article nouveau pour le commerce, car il a été déjà mis en évidence, la saison passée, dans maintes parties du pays, mais cette nouveauté n'a pas été vulgarisée parmi le grand public et les fabricants espèrent la consécration de la foule pour ce genre qui, s'il n'est pas inédit, est du moins encore peu répandu.

A vrai dire, l'expérience tentée sur cette sorte d'articles a été en général peu satisfaisante. Un certain nombre de paires furent vendues au prix normal, mais le plus grand nombre fut dispersé dans les ventes d'occasions de la saison. Il faut attribuer cet insuccès aux difficultés d'accès de cette bottine avec la rangée de boutons droite sur le côté.

Il convient de dire que ce défaut a été complètement corrigé et il faut noter un progrès évident dans cette disposition. Dans l'un des nouveaux modèles, le boutonage au lieu de descendre directement en bas, fait un biais sur le devant juste au-dessous de la cheville, permettant ainsi au pied de s'enfiler dans la chaussure sans aucune difficulté.

La bottine guêtre est la seule variante de la bottine à boutons à tige que nous ayons eue depuis longtemps et cela ne peut que militer en sa faveur. Elle est assez originale pour que la catégorie du public constamment en quête de nouveaux styles y prête attention. Au demeurant, elle ne devra pas être prise en stock exagérément, mais constituer un article de valeur en ce sens qu'il sera remarqué dans les étalages des vitrines ou comptoirs de magasins.

On peut s'attendre à une bonne demande de cet article.

Les tiges hautes et droites sont à la mode.

Pour le commerce courant, les chaussures du modèle à boutons seront celles qui seront de meilleure vente pour le prochain automne.

Les tiges ne présentent aucun changement radical, quelques acheteurs ont passé des commandes pour des hauteurs de plus de 8 pouces, mais en général une dimension normale de 7 pouces et même légèrement au-dessous est préférable.

Les tiges droites sont plus demandées que l'an dernier.

Le modèle à boutons sera de nouveau très populaire. Il répond mieux au port de la femme bien habillée. Cependant, les fabricants offrent plus de chaussures à lacets qu'ils n'en proposèrent l'an passé.

La tendance des formes est à plus d'étroitesse et plus de longueur, surtout pour le débit des grandes villes. Les bouts larges de hauteur moyenne sont également en faveur dans une certaine classe de commerce. Quant aux formes nettement exagérées, elles sont systématiquement écartées.

Les combinaisons de cuirs de différentes teintes, ou de tiges en drap avec l'empeigne en cuir sont considérées comme devant jouir encore d'une bonne faveur pendant la saison d'automne.

Avec l'augmentation du prix des cuirs, la tige de drap s'impose et tend à se propager de plus en plus.

LE BANQUET DES MARCHANDS DE CHAUSSURES DE QUÉBEC.

Le lundi 20 février dernier, les marchands de chaussures de Québec, se réunissaient au Café de l'Auditorium pour prendre part à un magnifique banquet auquel avaient été aussi invités plusieurs de leurs confrères de Montréal.

Cette réunion sociale a été l'occasion d'un événement que nous ne saurions passer sous silence.

M. A. Voyer, président de l'Association des Marchands de Chaussures de Québec, présida dignement ce banquet, ayant à sa droite MM. P.-J. Côté, président fédéral de l'Association des Marchands Détailliers du Canada, et à sa gauche, M. R. Lasalle, ex-président de l'Association des Marchands de Chaussures de Montréal.

Différentes santés furent proposées par MM. A. Voyer, Ls Deschênes, O.-N. Shink, Joseph Plamondon, A. Boisjoli, J.-B. Bélanger.

Des discours forts pratiques furent prononcés en réponse à ces santés par MM. P.-J. Côté, R. Lasalle, L.-F. Fardeau, ex-président de la Succursale de Québec de l'Association des Marchands détailliers du Canada; J.-E. Deslauriers, président de l'Association des Marchands de chaussures de Montréal; Jules Gauvin, président de l'Association des Marchands de Nouveautés de Québec; Octave Feultault, de la maison J.-H. Bégin; Louis Beaubien, E. Darveau, Ouellet et Brown, de Québec; W. Lessard, voyageur de commerce de Montréal; Côté, Boulerice, de Montréal; Larue, Deschênes, Shink, de Québec, et L.-P. Robitaille, secrétaire-adjoint de la succursale de Québec de l'Association des Marchands détailliers du Canada.

Les convives, en outre des discours pratiques qui furent prononcés, eurent l'avantage d'admirer et applaudir les jolies voix de MM. Deslauriers et Boisjoli dans différentes romances et chants patriotiques.

Nous félicitons les organisateurs de ce banquet sur le succès qu'ils ont remporté et de l'heureuse idée qu'ils ont eue en conviant aussi tous leurs confrères de Québec et de Montréal à ses agapes fraternelles.

Les Meilleures Claques en Caoutchouc

“Jacques Cartier”

“Daisy”

“Maple Leaf”

“Dominion”

“Merchants”

“Anchor.”

Ne négligez pas ces points importants en faisant votre commande de claques :

- (1) Qualité améliorée et assortiment plus considérable.
- (2) Nouvelles formes et nouveaux modèles.
- (3) Prix nets bas.
- (4) Un seul prix pour tous.
- (5) Fret payé d'avance.
- (6) Toutes les lignes en boîtes de carton.
- (7) Prix garantis.
- (8) Facilités de distribution sans égales.
- (9) Bonus pour quantités.
- (10) Augmentation d'escompte pour paiements faits d'avance.

Voilà de bonnes raisons pour que vous nous donniez votre commande.

Donnez un ordre à la succursale la plus rapprochée.

CANADIAN CONSOLIDATED RUBBER COMPANY LIMITED.

SUCCURSALES :

ST. JOHN, Halifax, Sydney, Yarmouth, Pictou, Moncton, Charlottetown, MONTREAL, Québec, Granby, Ottawa, Kingston, TORONTO, Belleville, Hamilton, Brantford, London, Port Dalhousie, Berlin, WINNIPEG, Regina, Saskatoon, Calgary, Edmonton, VANCOUVER, Victoria.

Jacques



Cartier

Marque de Qualité.

CLAQUES

La marque de Claques en Caoutchouc la plus ancienne et la plus populaire.

Claques faites par la manufacture de caoutchouc la plus vaste et la plus belle du Dominion.

Plus de cinquante ans d'efforts concentrés ont fait de la **Qualité** et du **Prix** "Jacques Cartier" un modèle type dans tout le Canada.

Les Claques en caoutchouc "Jacques Cartier" comportent beaucoup de nouvelles et distinctes idées de fabrication, qui sont importantes pour le marchand et le consommateur; nous vous demandons de voir les échantillons avant d'acheter.

La Qualité "Jacques Cartier" ne varie jamais.

Conditions de vente attrayantes.

Facilités d'expédition sans égales.

La Marque que vos clients demandent.

Nos voyageurs sont maintenant en route.

CANADIAN CONSOLIDATED RUBBER COMPANY LIMITED.

Donnez un Ordre à nos Succursales de

MONTREAL

OTTAWA

QUEBEC

FINANCES

L'action Dominion Steel a été une des valeurs les plus actives à la bourse de Montréal, mercredi dernier, mais en moindre demande que la veille. Son prix a varié dans des limites resserrées, de $56\frac{1}{8}$ à $57\frac{3}{8}$; mais une réaction est venue le faire descendre à $56\frac{3}{4}$ en dernière vente. 2383 de ces actions ont changé de mains. L'action ordinaire Nova Scotia était à $94\frac{1}{2}$ en clôture et l'action Steel Company of Canada, à 31, en perte nette de $1\frac{1}{2}$ point.

Les fluctuations de prix ont été faibles en général et irrégulières, mais le ton du marché des valeurs autres que l'acier était bon. Les actions Canadian Pacific Railway et Soo étaient très actives, les premières à 232, en gain net de $\frac{3}{8}$ point, et les dernières à $138\frac{1}{2}$, en gain net de $\frac{1}{2}$ point. L'action Sao Paulo atteignait $194\frac{1}{2}$ en clôture, en gain de $1\frac{3}{4}$ point. Le Power était plus facile à $191\frac{1}{2}$ et le Shawinigan gagnait $\frac{1}{2}$ point à 128. Les actions Toronto Rys et Cement, très actives, étaient sans changement en clôture. Les transactions totales de la journée ont porté sur 5,518 actions.

* * *

De McCuaig Frères & Cie, en date du 5 mars :

Le facteur dominant sur les marchés aux valeurs, cette semaine, a été sans contredit la situation créée par la grève des mineurs de charbon en Grande-Bretagne. Depuis déjà assez longtemps on espérait que le gouvernement anglais réussirait à amener les mineurs et les opérateurs sur un terrain d'entente satisfaisante pour les deux côtés et empêcherait, ou du moins, retarderait la déclaration de la grève. Mais, à mesure que la fin du mois approchait, cette espérance s'est évanouie. Les mineurs ont commencé à abandonner le travail mardi, et vendredi, à l'exception de quelques ouvriers ça et là, toute l'industrie minière du charbon en Angleterre était immobilisée. Ce jour-là, environ un million de mineurs se sont mis en grève et des centaines de steamers n'ont pu quitter les divers ports par suite de l'impossibilité où ils se sont trouvés de se procurer un chargement suffisant de charbon. Il n'y a pas de doute que le gouvernement travaille dans l'intérêt des mineurs et qu'il s'efforcera de faire accepter, par les propriétaires, le principe d'un salaire minimum. On croit en effet que ses efforts à cette fin seront couronnés de succès dans un avenir très rapproché. Naturellement, le marché s'est ressenti de l'incertitude en Angleterre. Cependant, après la déclaration de la grève, le marché s'est plutôt ressaisi qu'il s'est affaissé, démontrant par là un autre cas où l'on avait escompté les mauvaises nouvelles avant qu'elles fussent annoncées. Le Pacifique Canadien, par exemple, était beaucoup plus fort après la déclaration de la grève qu'avant; il s'est alors vendu jusqu'à l'équivalent de 231 contre quelques points plus bas auparavant.

Un fort mouvement d'achat est survenu, vendredi, dans le Rio et le cours sur le marché local est remonté à $115\frac{1}{2}$, soit deux points plus haut que sont plus haut cours au commencement de la semaine.

Malgré l'augmentation de ses recettes, le Détroit a fait

preuve de dispositions à se négocier à un cours plus bas, cette semaine. Vendredi, cette valeur s'est inscrite à $\frac{3}{4}$ point plus faible, la dernière vente se faisant à 56. On ne peut attribuer cette réaction à aucune raison particulière.

Au cours de la semaine, le "Montreal Power" a eu un moment de vertige et s'est affaissé à $188\frac{1}{2}$. Plus tard l'action s'est remise et s'est vendue trois points plus haut à $191\frac{1}{2}$. Le "Montreal Power" semble être affecté très facilement par les mouvements d'achat ou de vente, ce qui peut fort bien être dû à ce que le nombre de titres du "Power" en flottement sur le marché a diminué considérablement.

La tenue du "Scotia" a été un des faits saillants de la semaine. Il a été l'objet, aux premiers jours, d'un mouvement d'achats constant autour de 95. Plus tard, le prix s'en est avancé d'une couple de points cette fermeté s'expliquant par le succès que la compagnie a eu dans la vente d'environ \$1,000,000 de ses obligations à 5 pour cent, en Angleterre, à un prix se rapprochant de 95. Ceci procurerait à la compagnie tout l'argent dont elle a besoin à des conditions très avantageuses.

Dans l'ensemble, le "Steel Corporation" a été facile, bien que les prix n'aient guère subi de modification digne de mention. La situation relativement aux primes ne semble pas aussi encourageante depuis quelque temps, ce qui a sa répercussion sur les cours de l'action de la "Steel Corporation."

Il s'est fait, vers la fin de la semaine, un échange assez considérable dans les actions de la Banque de Montréal, le marché pour cette valeur se raffermissant de 249 à 250 pendant le mouvement en question, auquel on n'attache cependant aucune signification particulière. La Banque Union s'est raffermie depuis à 162.

Les recettes de la "Montreal Street Railway", du Détroit, du Winnipeg, du Toronto et de tous les autres chemins de fer urbains accusent des augmentations sur les périodes correspondantes de l'an dernier; les divers systèmes de chemins de fer à vapeur accusent aussi des augmentations

* * *

Les compensations des banques, pour la semaine dernière, sont en gain. Le tableau ci-dessous donne les chiffres comparés des compensations pour la même période en 1912, 1911 et 1910:

1912	\$46,733,538
1911	42,003,552
1910	39,743,602

* * *

Pendant la première semaine de mars, les recettes brutes du Canadian Pacific Railway sont de \$2,140,000, relativement à \$1,276,000 pour la même période en 1911, elles sont en augmentation de \$418,000.

Les recettes brutes du Canadian Northern pour la même semaine, sont de \$312,800, contre \$233,400 en 1911, en augmentation de \$79,400.

INFORMATIONS FINANCIERES

Actions Ordinaires et Actions Privilégiées	Capital payé	Réserve	Pair des Actions	Taux du dernier Dividende	Dernière cote	
					Du 7 mars au 7 mars	Du 8 mars au 14 mars
BANQUES						
Banque de Montréal	\$15,530,730	\$15,000,000	\$100.00	10%	249	246 3/4
Banque du Nouveau-Brunswick	1,000,000	1,790,000	100.00	13%
Banque de Québec	2,500,000	1,250,000	100.00	7%	132
Banque de la Nouvelle-Ecosse	3,989,420	7,482,225	100.00	14%	277	278
Banque de Toronto	4,764,840	5,764,840	100.00	11%	208 1/4	209
Banque Molson	4,000,000	4,600,000	100.00	11%	210	210
Banque des Cantons de l'Est	3,000,000	2,400,000	100.00	9%
Banque Nationale	2,000,000	1,300,000	100.00	7%
Banque des Marchands du Canada	6,032,600	5,400,000	100.00	10%	197 1/2	196
Banque Provinciale	1,000,000	500,000	100.00	5%
Banque Union du Canada	4,943,600	3,671,980	100.00	8%	162 1/4	161
Banque Canadienne du Commerce	11,808,610	9,846,888	50.00	10%	215	215
Banque Royale du Canada	6,903,800	7,873,180	100.00	12%	232 3/4	232 1/2
Banque d'Hochelega	2,707,790	2,650,000	100.00	9%	163 1/2	163 1/2
Banque d'Ottawa	3,500,000	4,000,000	100.00	11%	207 1/4	207 1/4
Banque Impériale du Canada	5,998,500	5,998,500	100.00	12%
CHEMINS DE FER						
Canadian Pacific Railway (Ordinaires)	180,000,000	146,283,497	100.00	10%	228 1/2	231 1/4
Duluth S.S. & A. Railway (Ordinaires)	12,000,000	100.00
do do (Préférentielles)	10,000,000	100.00
Minn. St. Paul & Soo Railway (Ordinaires)	20,832,000	100.00	7%	135	138 1/2
do do do (Préférentielles)	10,416,000	100.00	7%	148 3/4
TRAMWAYS ELECTRIQUES						
Detroit United Railway	12,500,000	21,887,000	100.00	5%	56 1/2	58 1/2
Duluth Superior Traction	3,500,000	2,500,000	100.00	5%
Halifax Electric Railway	1,400,000	600,000	100.00	7%	155
Havana Electric Railway (Ordinaires)	7,500,000	100.00
do do (Préférentielles)	5,000,000	100.00	6%	112
Illinois Traction Co. (Ordinaires)	9,964,000	100.00
do do (Préférentielles)	5,000,600	24,957,813	100.00	6%	90	92
Mexican Light & Power (Ordinaires)	13,585,000	100.00	4%	81
do do (Préférentielles)	2,400,000	100.00	7%
Montreal Street Railway	10,000,000	4,420,000	100.00	10%	231	232 1/2
Porto Rico Railway	3,000,000	2,941,500	100.00	76	75 3/4
Quebec Railway, Light & Power	9,300,500	8,654,400	100.00	53	48
St. John Railway	800,000	100.00	6%
Sao Paulo Tram., Light & Power	10,000,000	6,000,000	100.00	10%	194 3/8	194 1/4
Toledo Railway & Light	12,000,000	13,257,000	100.00
Toronto Railway	8,000,000	3,992,326	100.00	7%	133	135 3/8
Tri-City Railway & Light (Ordinaires)	9,000,000	100.00
do do do (Préférentielles)	2,825,000	8,068,000	100.00	6%
Twin City Rapid Transit (Ordinaires)	20,100,000	19,503,000	100.00	6%	107
do do do (Préférentielles)	3,000,000	100.00	7%
Winnipeg Electric Street Railway	6,000,000	5,578,000	100.00	10%	259	260 1/2
VALEURS INDUSTRIELLES						
British Columbia Packers (Ordinaires)	2,500,000	100.00
do do do (Préférentielles)	1,500,000	100.00	7%
Canadian Car & Foundry (Ordinaires)	3,500,000	100.00	8%
do do do (Préférentielles)	5,000,000	3,500,000	100.00	7%	105	105
Canada Cement (Ordinaires)	13,500,000	100.00	28 1/2	28
do do (Préférentielles)	10,500,000	5,000,000	100.00	7%	89	89
Canadian Converters	1,733,500	474,000	100.00	38 1/2
Dominion Steel Co.	35,000,000	100.00	4%	58 3/8	56 3/4
Dominion Textile Co. (Ordinaires)	5,000,000	100.00	5%	67 1/2	68 1/2
do do (Préférentielles)	1,859,030	3,040,275	100.00	7%	100	100
Lake of the Woods Milling Co. (Ordinaires)	2,100,000	100.00	8%	133	135
do do do (Préférentielles)	1,500,000	1,000,000	100.00	7%	122	122
Laurentide Paper Co (Ordinaires)	1,600,000	100.00	8%	175	179
do do (Préférentielles)	1,200,000	1,200,000	100.00	7%
Montreal Cotton Ltd (Ordinaires)	3,000,000	500,000	100.00	8%
do do do (Préférentielles)	100 1/4	100 1/2
Montreal Steel Works (Ordinaires)	700,000	100.00	7%
do do do (Préférentielles)	800,000	100.00	7%
Nova Scotia Steel & Coal (Ordinaires)	6,000,000	100.00	5%	95	94 1/2
do do do (Préférentielles)	1,030,000	6,000,000	100.00	8%	125	124
Ogilvie Flour Mills Co. (Ordinaires)	2,500,000	100.00	8%	127	130
do do do (Préférentielles)	2,000,000	457,263	100.00	7%	120	122
Penmans, Limited (Ordinaires)	2,150,600	100.00	4%	57	57 1/2
do do (Préférentielles)	1,075,000	2,000,000	5.00	6%	88	88
DIVERS						
Bell Telephone Co.	12,500,000	3,649,000	100.00	8%	147	147 1/2
Mackay Companies (Ordinaires)	50,000	100.00	5%	80 3/4
do do (Préférentielles)	50,000,000	100.00	4%	70 1/2	69 1/4
Montreal Light, Heat & Power	17,000,000	10,107,000	100.00	8%	191	191 1/2
Montreal Telegraph	2,000,000	100,000	100.00	8%	147
Ottawa Light, Heat & Power Co.	1,511,500	730,000	100.00	6%	149	147 1/2
Richellen & Ontario Navigation Co.	3,132,000	1,123,573	100.00	6%	119 1/4	118 1/2
Shawinigan Water & Power Co.	7,000,000	5,000,000	100.00	4%	120	128
MINES						
Amalgamated Asbestos (Ordinaires)	8,125,000
do do (Préférentielles)	1,875,000	8,000,000	100.00	7%
Black Lake Asbestos Co. (Ordinaires)	3,000,000	100.00
do do do (Préférentielles)	1,000,000	1,100,000	100.00
Crown Reserve	1,999,957	1.00	60%	3.06	3.09
International Coal Mining (Ordinaires)	500,000	100.00	7%
do do do (Préférentielles)	219,700	100.00	7%

Revue des Marchés

EPICERIE

Saindoux pur, hausse de ¼c par livre.
Fèves jaunes et vertes, boîtes de 2 livres, baisse de 10c.

Ananas importés, boîtes de 2½ livres, hausse de 10c par douzaine.

Caviar, hausse de 60c à \$2.00 par douzaine suivant grandeur des boîtes.

Ficelle à 4 brins, hausse de 1c par lb.

Il y a de nouveau sur place des ananas coupés en dés qui se vendent \$2.25 la douzaine, ainsi que des raisins épépines fancy à 9½c la livre et choix à 9c, et des lentilles rouges à 7c à 9c la livre.

Les laits évaporés ont subi une hausse générale de 10 pour cent.

SUCRES

Le marché s'est raffermi; la demande est très bonne pour petits lots.

Nous cotons:

Extra granulé baril les 100 lbs.	5.60
Extra granulé .. sac les 100 lbs.	5.55
Extra granulé, ½ baril, les 100 lbs.	5.75
Extra granulé, balle 5 x 20 les	
.. .. . 100 lbs.	5.65
Extra ground, baril les 100 lbs.	6.00
Extra ground, bte 50 lbs., les 100	
.. .. . lbs.	6.15
Extra ground, ½ bte 25 lbs., les	
.. .. . 100 lbs.	6.35
No 1 Yellow .. baril les 100 lbs.	5.20
No 1 Yellow .. sacs, les 100 lbs.	5.15
Powdered baril 100 lbs.	6.00
Powdered bte 50 lbs. les 100 lbs.	5.75
Paris Lumps ½ bte 25 lbs. les 100	
.. .. . lbs.	6.40
Crystal Diamond, baril les 100	
.. .. . lbs.	6.25
Crystal Diamond, ½ bte 50 lbs.	
.. .. . les 100 lbs.	6.40
Crystal Diamond, ¼ bte 25 lbs.	
.. .. . les 100 lbs.	6.60
Crystal Diamond, Domino, 20 cartons 5 lbs csc.	7.45
Sucres bruts cristallisés lb. (manquent)	
Sucres bruts, non cristallisés lb. (manquent)	

Ces prix s'entendent au magasin du vendeur à Montréal.

MELASSES

Très bonne demande.

Barbade, choix, tonne ..	0.33	0.34	0.36
Barbade, tierce et qrt. ..	0.36	0.37	0.39
Barbade, demi qrt. ..	0.38	0.39	0.41
Mélasse fancy, tonne ..	0.35	0.38	0.40
Mélasse fancy, tierce et quart	0.40	0.41	0.43
Mélasse fancy, demi-qrt.	0.42	0.43	0.45

Les prix s'entendent: 1ère colonne, pour territoire ouvert; 2e colonne, pour territoire combiné; 3e colonne, pour Montréal et ses environs.

FARINES ET PÂTES ALIMENTAIRES

Bonne demande.

Nous cotons:

Farine Five Roses .. qrt.	0.00	6.50
Farine Five Roses .. sac	0.00	3.10
Far. patente hongroise, qt	0.00	6.40
Far. patente hongroise, sac	0.00	3.15
Far. "Regal", qrt.	0.00	6.00
Far. "Regal", sac	0.00	3.00
Far. "Regal", qrt.	0.00	4.90
Far. straight rollers, sac...	0.00	2.60
Far. à pâtis. Ocean, .. sac	0.00	3.00
Farine à pâtis. Ocean, qrt.	0.00	5.50
Far. d'avoine granulée, sac	0.00	3.05

Far. d'avoine standard, sac	0.00	3.05
Farine d'avoine fine .. sac	0.00	3.05
Farine d'avoine roulée, brl.	0.00	5.70
Farine de sarrasin .. sac	0.00	3.10
Far. de blé-d'Inde ord., sac	0.00	2.00
Banner Saxon et Quaker		
Oats, et Ogilvie, caisse	0.00	3.95
Cream of wheat cse	0.00	5.75
Fécule de maïs, 1re qité, lb	0.06½	0.07
" 2e qité, lb	0.04½	0.04½
Fécule de pommes de terre, qpts de 1 lb. doz.	0.00	1.35
Vermicelle, macaroni et spaghetti Canadiens.		
Boîtes de 4 lbs. bte	0.21½	0.22
En vrac	0.00	0.06
Paquets de 1 lb.	0.00	0.06½
Nouilles aux oeufs:		
Paquets de ½ lb. lb.	0.00	0.07
En vrac, cse de 10 lbs. .. lb.	0.00	0.06
Vermicelle, macaroni, spaghetti, pâtes assorties; alphabets, chiffres, animaux nouilles, coudes, importés en vrac. .. lb.	0.00	0.07½
En paquets de 1 lb. .. lb.	0.00	0.08
Tapioca pearl, la lb.	0.07	0.08
Tapioca seed lb.	0.06½	0.07½
Tapioca flake lb.	0.07½	0.08
Sagou lb.	0.05	0.06½

SAINDOUX

La demande est très bonne pour le saindoux pur et tranquille pour les saindoux composés. Les prix du saindoux pur sont en hausse de ¼c par livre.

Saindoux pur

Nous cotons:

En seaux en fer-blanc de 20 lbs., le seau	0.00	2.70
En tinettes de 50 lbs. .. lb.	0.00	0.13½
Canistres de 10 lbs. .. lb.	0.00	0.14½
Canistres de 5 lbs. .. lb.	0.00	0.14½
Canistres de 3 lbs. .. lb.	0.00	0.14½

FROMAGES CANADIENS

Les petits fromages d'environ 20 lbs. se vendent aux épiciers 16c à 16½c la livre.

GRAINS ET FARINES

Marché de Chicago

Mercredi dernier, sur des indications d'une assez forte quantité de blé sur le marché, un important mouvement à la baisse se produisit, et les prix dégringolèrent rapidement. En clôture, le blé était en perte de ¼c à ¾c à 1¼c et à 1½c.

Le blé-d'Inde perdait ¼c à ¾c à 1c, et l'avoine, à peu près ¼c.

	Mai	Juil.
Blé	1.02½	0.99
Blé-d'Inde	0.70½	0.71½
Avoine	0.53½	0.49½

Marché de Montréal

Grains

Nous cotons:		
Blé du Nord No 1	1.11	1.12
Blé du Nord No 2	1.08	1.09
Blé du Nord No 3	1.04	1.05
Blé d uNord Feed	0.74	0.75
Avoine Man. No 2	0.00	0.54
Avoine Man. No 3	0.51	0.52
Avoine Qué. et Ont. No 2	0.51	0.52
Avoine Qué. et Ont. No 3	0.50	0.51
Avoine Qué. et Ont. No 4	0.49	0.50
Sarrasin (48 lbs.)	0.77	0.78
Blé-d'Inde jaune No 2 ..	0.79	0.80
Orge	0.60	0.62

Farines

Patentes du printemps:		
Royal Household .. 2 sac	0.00	5.70
Five Roses 2 sacs	0.00	5.70
Glenora 2 sacs	0.00	5.20
Harvest Queen. .. 2 sacs	0.00	5.20
Fortes à Boulanger:		
Bakers Special 2 sacs	0.00	5.00
Manitoba S. B. .. 2 sacs	0.00	4.60
Keetoba 2 sacs	0.00	4.90
Montcalm 2 sacs	0.00	5.00

Patentes d'Hiver:

Straight rollers baril	0.00	4.10
Hurona (à pâtisserie) 2 sacs	0.00	5.70
A 2 sacs	0.00	5.20
Straight rollers. .. . sac	1.75	1.85
Farine de blé-d'Inde blanc pour boulangers . 2 sacs	0.00	4.80
Farine de blé-d'Inde pour engrais 2 sacs	0.00	3.85

Farine d'avoine

Avoine roul., sac de 90 lbs.	0.00	2.50
Avoine roulée baril	0.00	5.25

Issues de blé en sacs

Son Man., au char, tonne	23.00	25.00
Gru Man., au char, tonne	00.00	27.00
Son d'Ont., au char, ton.	23.00	24.00
Middlings d'Ontario, au char tonne	0.00	28.00
Moulée pure, au char. ..	31.00	32.00
Moulée, mélangée, au char	26.00	29.00

FROMAGE

Marché Anglais

MM. Marples, Jones & Co, nous écrivent de Liverpool, à la date du 1er mars 1912:

Le marché est tranquille et les affaires se font au jour le jour. On ne pouvait pas s'attendre à autre chose en raison de la grève; tant qu'elle ne sera pas réglée, il se fera peu de transactions. Les perspectives sont bien loin d'être belles, bien que les stocks soient abondants.

Nous cotons:

Fromage blanc, canadien de l'Ouest	74/0	à 75/0
Fromage coloré, canadien de l'Ouest	74/0	à 75/0
Fromage blanc de Nouvelle-Zélande (ex-Londres).	72/0	à 73/0
Fromage coloré de Nouvelle-Zélande (ex-Londres).	72/0	à 73/0

MM. Mills & Sparrow nous écrivent de Londres, à la date du 1er mars 1912:

Cet article s'est bien maintenu et ses prix restent fermes. Une partie du fromage dernièrement arrivé n'était pas en parfait état. Toutefois, une réduction de 6d à 1/0 a contribué à le faire vendre. La situation du marché paraît très forte.

Nous cotons:

Canada blanc, haut choix.	74/0	à 75/0
Canada, coloré, haut choix	73/0	à 74/0
Nouv.-Zélande, blanc, haut choix	71/6	à 72/0
Nouvelle-Zélande, coloré, haut choix	71/0	à 72/0

Marché de Montréal

La demande est passable. Les épiciers paient le fromage 17c la livre. Le marché a reçu, la semaine dernière,

re; 79 boîtes. Depuis le 1er mai, les arrivages ont été de 1,831,694, contre 1,984,616 pour la même période, il y a un an. C'est une diminution de 152,926 boîtes.

BEURRE

Marché Anglais

MM. Marples, Jones & Co., nous écrivent de Liverpool, à la date du 1er mars 1912:

La cote officielle du beurre danois nest pas changée, mais les prix sont purement nominaux en raison de la grève.

Nous cotons:

Ladles des Etats-Unis ..	(manquent)
Irlande, crèmerie, haut choix ..	(manque)
Canada, crèmerie, haut choix ..	(manque)
Australie, haut choix ..	128/0 à 130/0
Nou.-Zélande, haut choix ..	130/0 à 132/0
Argentine, haut choix ..	128/0 à 130/0
Sibérie, crèmerie, haut choix ..	(manque)
Danois, crèmerie, choix à haut choix, en boîtes ..	134/0 à 138/0

MM. Mills & Sparrow nous écrivent de Londres, à la date du 1er mars 1912:

La grève dont nous étions menacés a éclaté, et cause du malaise dans tout le pays. Comme le gouvernement fait des efforts pour en arriver à un règlement, il est à souhaiter qu'une entente se produise avant longtemps.

—On s'attendait généralement à une réduction de la cote du beurre danois; mais les achats du continent ont suffi à maintenir la demande.

—Le beurre de Sibérie se vend très mal, et ses prix ne sont que nominaux.

—A cause de la grève, les affaires en beurre d'Australie sont très peu satisfaisantes. Les prix sont généralement plus bas, et il a été très difficile de liquider les dernières cargaisons, à l'exception du beurre de la qualité de haut choix, qui est très rare et se vend bien. Une grande proportion des arrivages de cette semaine est d'un caractère très secondaire, ce beurre offrant des signes certains d'exposition à une forte chaleur; cela aide plutôt les acheteurs à accentuer la baisse.

—La demande pour le beurre de Nouvelle-Zélande est calme, et les prix sont plus bas que la semaine dernière. Le beurre dernièrement arrivé ne se vend pas très bien.

Nous cotons:

Danemark ..	135/0 à 138/0
Victoria, haut choix, salé ..	124/0 à 126/0
Victoria, haut choix, sans sel ..	124/0 à 126/0
Victoria, choix, salé ..	120/0 à 122/0
Victoria, choix sans sel ..	120/0 à 122/0
Nouvelle-Galles du Sud, haut choix, salé ..	124/0 à 126/0
Nouvelle-Galles du Sud, choix, salé ..	120/0 à 122/0
Nouvelle-Galles du Sud, haut choix, sans sel ..	124/0 à 126/0
Queensland, haut choix salé et sans sel ..	122/0 à 124/0
Queensland, choix, salé et sans sel ..	120/0 à 121/0
Nou.-Zélande, haut choix salé ..	128/0 à 130/0
Nou.-Zélande, haut choix, sans sel ..	000/0 130/0
Sibérie, haut choix ..	126/0 à 128/0
Sibérie, choix ..	122/0 à 124/0

Marché de Montréal

La demande est assez bonne. Les épiciers paient 35c le beurre de crèmerie, 35c le beurre en blocs et 30c à 31c le beurre en rouleaux; il n'y a presque plus de beurre de cette dernière sorte.

Le marché a reçu, la semaine dernière 2,751 paquets. Les arrivages, depuis le 1er mai ont été de 499,901 paquets, contre 436,768 pour la même période, il y a un an. Il y a donc augmentation, cette année, de 63,133 paquets.

OEUFs

MM. Marples, Jones & Co., nous écrivent de Liverpool, à la date du 1er mars 1912:

Les oeufes d'Irlande sont plus abondants, mais ceux du continent sont toujours rares.

Nous cotons:

Oeufs d'Irlande ..	11/6 à 13/0
Oeufs du Continent ..	9/0 à 13/0

Marché de Montréal

Le marché a reçu, la semaine dernière, 7,443 caisses. Depuis le 1er mai, les arrivages ont été de 247,738 caisses, contre 219,467 caisses pour la même période, il y a un an, en augmentation de 28,261 caisses.

La demande est bonne. Il n'y a sur le marché que des oeufs frais qui se vendent aux épiciers 27c la douzaine.

POMMES

Marché Anglais

MM. J. C. Houghton & Co., nous écrivent de Liverpool, à la date du 29 février 1912:

De bons résultats ont été obtenus au commencement de la semaine pour les pommes du Maine, de l'Ouest de l'état de New-York et du Canada; mais une cargaison de fruits arrivée de la Nouvelle-Ecosse en mauvais état s'est mal vendue. Les Newtowns de Californie arrivent en quantités et se vendent à peu près aux prix de la semaine dernière.

PRIX A L'ENCAN.

	Vendredi 23 fév.		Lundi 26 fév.		Mercredi 28 fév.	
	s. d.	s. d.	s. d.	s. d.	s. d.	s. d.
Amérique—						
Baldwin	baril	17 3	24 0	16 0	21 0	15 0 17 0
Ben Davis	"	13 6	18 0	15 0	17 3	13 6 17 0
Russett	"	10 6	19 6	9 0	14 0	
Stark	"	7 0	19 3	13 3	15 0	13 0 15 0
Greening	"	15 0	23 6			14 6 18 0
King ipPin	"	18 6		15 0	19 9	
Newton Pippin	"	29 0		14 6	27 6	
Spitz	"		16 3			
Albemarle Fi pin						
		11 0	13 6		16 3	22 6
Nouvelle-Ecosse—						
Baldwin	"				9 0	14 0
Stark	"	16 0			9 6	15 0
Pallwater	"				12 6	15 0
Golden Russett	"				17 0	20 6
Ben Davis	"				11 0	16 0
Canada—						
Ben Davis	"	14 0	18 6	14 6	16 0	
Golden Russett	"	17 6	24 0			
Californie—						
Newtown (3/4 rgs.) bte					9 9	
" (4 rgs.)	"	8 3	8 9	8 6	8 9	8 6
" (4 1/2 rgs.)	"	7 3	8 0	7 3		7 3 7 6

LEGUMES

Céleri ..	la doz.	0.00	1.50
Betteraves ..	le sac	0.00	1.25
Carottes ..	le sac	0.00	2.00
Choux ..	le quart	0.00	3.00
Cresson ..	la boîte	0.00	0.50
Navets ..	le sac	0.00	0.75

Oignons d'Espagne le crate	0.00	4.00
Panais ..	le sac	0.00 2.00
Patates (en gros), le sac 90 lbs.	0.00	1.90
Persil ..	la boîte	0.00 0.50
Poireaux ..	la doz.	0.00 0.60
Radis ..	la doz.	0.00 0.60
Raifort ..	la lb.	0.00 0.60
Salade de Montréal frisée,	doz.	0.00 0.40
Salade de Montréal, pommée,	doz.	0.00 0.30

FRUITS VERTS

Bananes, régime (en crate)	0.00	2.25
Citrons Messine (300c) ..	0.00	3.00
Limons ..	la boîte	0.00 1.40
Mandarines ..	la boîte	0.00 3.25
lbs.	0.00	1.15
Oranges Navel ..	0.00	3.50
Pamplemousses mélangées,		
	cse	0.00 2.50
Ben-Davis No 1 ..	4.00	
Ben-Davis No 2 ..	3.50	
Baldwin No 1 ..	4.00	
Baldwin No 2 ..	3.00	
Spy No 1 ..	5.00	

FOIN PRESSE ET FOURRAGE

Marché Anglais

Le marché de Liverpool est sans changement à 100s. (\$24.00) c.i.f.

La situation sur le marché de Londres est facile à cause de l'augmentation des arrivages. Les prix sont à 95s. (\$22.80) c.i.f.

Le marché de Bristol est tranquille et sans activité à 100s (\$24.00) c.i.f.

Sur le marché de Manchester, le foin est coté 100s. (\$24.00) c.i.f.

Le marché de Glasgow est ferme à 90s. (\$21.60) c.i.f., pour une bonne qualité moyenne.

Marché de Montréal

Le marché est tranquille et les prix restent sans changement.

Nous cotons sur rails à Montréal:

Foin pressé No 1 ..	15.00	16.00
Foin pressé, No 2 extra	14.00	15.00
Foin pressé, No 2 ..	13.00	14.00
Foin mélangé de trèfle ..	12.00	13.00
Trèfle pur ..	10.00	11.00
Paille d'avoine ..	6.00	6.50

PEAUX VERTES

Les prix des peaux de veau sont augmentées de 1c. La demande est toujours bonne.

On paie aux bouchers: boeuf de la ville No 1, 13c; No 2, 12c; No 3, 11c; boeuf de la campagne, No 1, 13c; No 2, 12c; No 3, 11c; Veaux de la ville No 1, 14c; No 2, 13c; veaux de la campagne, No 1, 14c; No 2, 13c; agneau, \$1.10; mouton, \$1.00; cheval, \$2.50.

Le mérite est une grande chose; mais de deux magasins de mérite égal, celui qui fait la meilleure publicité fera le plus d'affaires.

Tôles Galvanisées



"FLEUR DE LIS"

Non de seconde qualité, mais seulement galvanisées moins fortement que les tôles QUEEN'S HEAD.

A. C. LESLIE & CO., LIMITED
MONTREAL.

Feutre et Papier

N'IMPORTE QUELLE QUANTITE

Toitures Goudronnées (Roofing) prêtes à poser, 2 et 3 plis.
Papiers de Construction. Feutre à Doubler et à Tapiser.
Produits du Goudron. Papier à Tapiser et à Imprimer.
Papier d'Emballage Brun et Manille.

Fabricants du Feutre Goudronné
"BLACK DIAMOND"

Alex. McArthur & Co., Limited

82 RUE MCGILL, MONTREAL

Manufacture de Feutre pour Toitures: Rues du Havre et Logan.
Moulin à Papier, Joliette, Qué.

COURROIES "MAPLE LEAF".

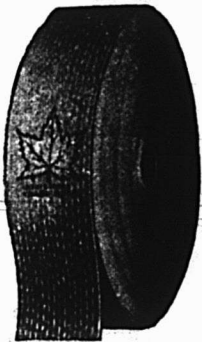

Copie d'un Témoignage de

THE PEMBROKE LUMBER CO.

Pembroke Ont.

Votre Courroie nous a donné entière satisfaction!

Dominion Belting, Co. Limited.

10 Rue St. Jean, MONTREAL.

L'annonce représente la vapeur qui actionne la machinerie, montez la vapeur. La publicité est le lubrifiant des affaires, ne ménagez pas l'huile. La publicité est le réveil-matin des affaires, sonnez le réveil.

Ventes par les Shérifs

Du 18 au 23 mars 1912

District de Chicoutimi

—Dame Lauretta Lajoie, veuve de Osias Ouellet contre Joseph Simard.

Canton Tremblay—Un morceau de terre faisant partie du lot 49, du cadastre officiel du village de Ste-Anne, avec bâtisses, circonstances et dépendances.

Vente à la porte de l'église paroissiale de Ste-Anne, le 18 mars prochain, à 10 heures a.m.

—La Cie d'Assurance Mutuelle des Industries contre Ernest Gaudreau.

Canton Tremblay—Un emplacement comprenant, d'après la subdivision des lots Nos 66 et suivants du cadastre officiel pour le village de Ste-Anne, les lots 72-4, 73-3, 74-2, 75-1 du dit canton, avec bâtisses.

Vente à la porte de l'église paroissiale de Ste-Anne, le 18 mars, à 10 heures a. m.

District de Richelieu

—Johnny Hébert contre Adélarde Rondeau, et Joseph Desrosiers, curateur.

Paroisse de St-Guillaume d'Upton—4 morceaux de terre, dans le rang des So-

reis, portant les Nos 511-512-521-516 et 517, du cadastre officiel de la dite paroisse, avec les maisons, granges et autres bâtisses dessus érigées, ainsi qu'un moulin à farine, des machines à carder et tous accessoires et le pouvoir d'eau à l'usage du dit moulin dans son état actuel.

Vente à la porte de l'église paroissiale de St-Guillaume d'Upton, le 20 de mars, à 10 heures a.m.

District de Montréal

—Gaspard DeSerres contre Joseph LeRoy.

Village St-Michel—Un morceau de terre étant les lots Nos 106-107 et 108, du cadastre officiel du village, avec les bâtisses dessus érigées.

Vente à la porte de l'église paroissiale du dit village, le 19 de mars 1912, à 1 heure p.m.

District de St-Hyacinthe

—Jude Ethier contre S. Cauchon.

Paroisse de St-André d'Acton—Les lots de terre connus et désignés sous les Nos 155-156-157-158-159-160-161 et 162, aux plan et livre de renvoi officiels de la dite paroisse, sur le dixième rang, avec bâtisses y érigées.

Vente à la porte de l'église de la pa-

roisse de St-André d'Acton Vale, mardi, le 19 de mars 1912, à 10 heures a.m.

LA LOI LACOMBE

Semaine terminée le 9 mars 1912

Employés.

Employeurs.

Britton, Geo.	C. P. Ry, Co.
Cardinal, Jos. O.	G. T. Ry, Co.
Dubois, Jos.	Lacroix, Vezeau.
Gallimord, Paul	G. T. Ry, Co.
Lafrance, H.	M. S. Ry, Co.
Lamy, Jos.	Larivière & Frères.
Lessard, Jos.	La Cité de Montréal.
Mayer, Edouard.	Dom. Transport Co.
Mendelson, S. H.	Isaac Mendelson.
Mooney, Patrick	La Fabrique St-Thomas d'Aquin.
Pagé, Jos.	Jos. Lafleur.
Prevost, Wm.	M. L. H. & P. Co.
Poirier, J. E.	Victor Boyer.
Raymond, Albert	Tetrault Shoe Mfg. Co.
Ryan, James	Watson, Foster & Co.
Smeall, David	Canada Bread Co.
Walker, Robert J.	Commissaire du Hâvre, Montréal

Ferronnerie, Quincaillerie, Peintures, Matériaux de Construction, Etc.

LES MALADIES DES METAUX

Les métaux, comme les organismes vivants, sont sujets à des maladies qui, avec le temps, les détruisent et les rendent inutilisables.

Beaucoup de personnes croient que ces maladies peuvent se transmettre par contact entre deux objets. Il y a plus d'un demi-siècle, l'attention des savants de Leipzig fut attirée sur certaines modifications structurales de l'étain observées dans de vieux tuyaux d'orgue. Les chimistes allemands attribuèrent ces changements aux vibrations sonores auxquelles le métal avait été soumis.

En 1861, Fritzche, chimiste à St-Petersbourg, fit des études intéressantes sur des blocs d'étain atteints de maladie et sur une certaine quantité de boutons d'uniforme grandeur qui étaient depuis quelque temps dans un magasin d'arsenal militaire et qui étaient transformés en une masse pulvérulente. D'après lui, la maladie était causée par la température très basse qui régna en Russie pendant l'hiver 1867-1868, et il appuyait son opinion sur un certain nombre d'expériences convaincantes. L'année dernière, M. Ernest Cohen, fit des recherches dans ce sens qui prouvèrent indubitablement, d'après lui, qu'un morceau de métal atteint de maladie a la propriété d'infester un morceau de métal parfaitement sain, si les deux morceaux sont mis en contact. Pour illustrer son argumentation, M. Cohen montra récemment des pièces de monnaie du dix-septième siècle, sur les deux faces desquelles d'énormes tumeurs grises ressemblant à des verres s'étaient développées. A mesure que la maladie progressait, les tumeurs augmentaient de volume, le métal perdait son éclat et enfin la masse tombait en miettes.

Une explication plus plausible de la maladie qui attaque les vieilles pièces de monnaie, est fournie par la découverte faite par des ingénieurs italiens d'un microbe qui se nourrit de fer. Cette découverte est due à la fréquence des accidents de chemin de fer dans un certain district. On examina le rail et on y constata une forte corrosion.

Un rail fut enlevé de la voie et brisé. Il était creux et un examen plus attentif révéla la présence d'un ver mince, gris, filiforme, d'une longueur d'un tiers de pouce environ. On étudia avec soin les habitudes et l'apparence de ce ver. Sur sa tête se trouvaient deux petites glandes sécrétant un liquide corrosif que le ver déverse à intervalles rapprochés sur le

fer. Ce liquide a la propriété de ramollir le fer et de le rendre spongieux; le ver se met alors immédiatement à le dévorer.

BENZINE ET TERE BENTHINE

Il y a une grande différence entre la benzine et la térébenthine. La benzine n'étend par la peinture comme la térébenthine. Délayez de la peinture avec de la benzine jusqu'à ce que la fluidité soit semblable à celle de l'eau; quand la peinture sera sèche, elle aura un brillant partiel. Si au lieu de benzine vous vous servez de térébenthine, vous obtenez une surface parfaitement terne. La peinture blanche délayée avec de la benzine jaunit, tandis qu'elle conserve sa blancheur si on a employé de la térébenthine. Mais la benzine ne détériore aucunement la peinture ou l'huile qu'elle contient. Elle est très utile quand on ne veut qu'obtenir une peinture très fluide. Quand on applique de la peinture à l'émail, la térébenthine ternirait le brillant de l'émail; ce qui n'aura pas lieu si on emploie de la benzine.

Comme pour l'huile de lin, il n'existe pas de parfait succédané de la térébenthine pure, bien qu'on en fasse maintenant d'habiles imitations, avec du pétrole et divers composés, dont la plupart contiennent plus ou moins de véritable essence de térébenthine. Voici quelques formules typiques: essence de résine et benzoline en parties égales, deux fois autant de térébenthine. Une partie de térébenthine de naphte de goudron de houille et deux parties d'essence de pétrole. Un gallon de térébenthine, un gallon d'essence de résine, deux gallons d'essence de pétrole, deux livres de résine et deux livres de gomme sandarac. Il y a beaucoup d'autres formules similaires, mais ces fluides hydrocarbonnés ne doivent pas former avec les pigments une peinture durable et sont nuisibles suivant la formule employée. Quelques-uns sont pires que d'autres. La térébenthine distillée du bois est de la véritable essence de térébenthine, mais qui ne vaut pas cependant l'essence de gomme.

Autrefois on se servait de ce qu'on appelait de la térébenthine russe. Beaucoup de peintres pensaient que c'était de la véritable essence de térébenthine produite en Russie, ce qui était faux. La plupart des imitations de térébenthine sont faites d'huile de pétrole ne convenant pas à l'éclairage. Le pétrole amé-

ricain ne fait pas une bonne imitation de térébenthine, il est trop léger. Les "térébenthines russes" sont très grasses et ne s'évaporent pas bien. Certaines de ces imitations ont une odeur qui se rapproche beaucoup de celle de la térébenthine, mais qui est plutôt une odeur de bois qu'une odeur de gomme, ce qui est dû sans doute à la présence de térébenthine de bois dans le mélange.

UN SUCCEDANE DE L'ACIER

Un américain, nommé Elwood Haynes, a découvert un nouvel alliage qui est appelé à apporter un grand changement dans certaines industries.

Grâce à cet alliage, les manufacturiers pourront faire de la coutellerie sans employer de fer ni d'acier, chose impossible jusqu'alors. Haynes est un fabricant d'automobiles qui s'occupe beaucoup de chimie. Son alliage est une combinaison de cobalt et de chlorure; il est inoxydable et conserve son éclat dans toutes les conditions atmosphériques. Il prend un tranchant qui soutient favorablement la comparaison avec celui du meilleur acier, auquel, il est, dit-on, supérieur à de nombreux points de vue. Cet alliage prend un poli brillant et a une apparence très agréable. On a parfaitement réussi à en faire des canifs et des ciseaux. Les couteaux à fruits ne sont pas ternis par leur contact avec le jus de ces fruits.

TRAITEMENT A FAIRE SUBIR AU FER GALVANISE POUR LE PEINDRE

Il n'est pas de question concernant la peinture qui soit posée plus souvent que celle-ci: comment doit-on préparer le fer galvanisé pour y fixer une couche de peinture?

Après avoir anéanti du fer nouvellement galvanisé d'une couche de peinture, le peintre constate au bout d'un certain temps que la peinture s'écaille. Voici la manière d'éviter cet inconvénient: dissoudre dans un récipient en terre une once de chlorure de cuivre, une once d'azotate de cuivre et une once d'ammoniaque dans un gallon d'eau douce. Ajouter une once d'acide chlorhydrique. Appliquer ce mélange avec un pinceau plat. Lorsque c'est sec, on peut appliquer la peinture. On fera bien d'essuyer d'abord après avoir appliqué l'encollage.

L'Approbation du Client

REND
PROFITABLE
LE
COMMERCE
DES
PEINTURES.

La base du succès de toute affaire est l'approbation du client.

Des clients satisfaits ont sauvé de la ruine beaucoup d'hommes d'affaires, même quand il y avait mauvaise administration. Mais la mauvaise administration qui livre des marchandises de qualité inférieure et ignore l'intérêt du client, étouffera bientôt le commerce de peintures le plus florissant.

La Peinture Martin-Senour PURE AU 100%

est celle qui est approuvée sincèrement par tous ceux qui l'achètent. Donc, M le Marchand, si vous voulez que votre commerce de peintures repose sur une base solide, voilà la peinture qu'il vous faut—c'est la peinture qui obtient l'approbation de chaque client. Sa qualité l'exige—la nécessité de la qualité le demande. Sa durabilité la rend économique—elle satisfait les clients comme nulle autre peinture—voilà ce qui obtient l'approbation et entasse les profits pour le marchand. L'Agence des Ventes pour votre ville placera votre commerce sur une base solide.

Ecrivez aujourd'hui-même pour l'obtenir.

The Martin-Senour Co., Limited.

Les Pionniers de l'Industrie des Peintures Pures.

MONTREAL.

TORONTO.

CHICAGO.



LA PRODUCTION DE L'ALUMINIUM AUX ETATS-UNIS

Bien qu'on n'ait pas réussi à substituer entièrement l'aluminium à l'air et au fer, et cela pour de bonnes raisons, ce métal convient si bien à certains arts, que la demande dont il est l'objet a augmenté énormément. Aux Etats-Unis, la production qui était de moins de 100,000 livres en 1883, passait à 350,000 livres en 1893 et 7,500,000 livres en 1903. Aujourd'hui la production dépasse 50 millions de livres.

NOUVEAU GENRE DE MAISON EN BETON

Une nouveauté récente est une maison en béton assemblée avec un tournevis. Ce système est fait pour bâtisses d'un caractère plus ou moins temporaire, ou pour constructions sujettes à être transportées d'un point à un autre, telles que ateliers temporaires ou garages particuliers. Ce système consiste en blocs de béton dans lesquels a été noyé une spirale en fil métallique, avec une ouverture dans le béton pour recevoir un petit boulon. Les blocs sont boulonnés en position sur un cadre en bois ou en mé-

tal; quand on veut changer de place la structure, on enlève facilement les boulons avec un tournevis, et on déplace la bâtisse entière sans qu'elle subisse aucun dommage.

TRAVAUX D'INVENTEURS

Nos lecteurs trouveront plus bas une liste de brevets obtenus cette semaine, par l'entremise de MM. Marion & Marion, solliciteurs de brevets, Montréal, Canada, et Washington, E.-U.

Tout renseignement à ce sujet sera fourni gratis en s'adressant au bureau d'affaires plus haut mentionné.

Nos. Canada

138,921—A. G. & A. A. Hamm, Rosthern, Sask. Eprouvette de ressorts en spirale.

138,925—Otto L. Ahrens, Hambourg, Alle. Procédé de conservation de la viande.

138,964—Paul Mauser, Oberndorf, Alle. Mécanisme de détente pour petites armes se chargeant automatiquement.

138,980—Léonce Savary-Carlier, Ba-paume, France. Appareil pour purifier l'eau des bouilloires à vapeur.

Etats-Unis

1,019,495—Alonzo & Rosario LaFontaine, St-Stanislas (Champlain), Qué. Engin à combustion interne.

Allemagne

243,145—Eustace S. Estlin, Winnipeg, Man. Balayeuse automobile.

Ecrivez pour vous procurer une copie gratis du "Guide de l'Inventeur".

JOURNAL DE LA JEUNESSE. — Sommaire de la 2047^e livraison (24 février 1912). Disparu! Histoire d'un enfant perdu, par Albert Cim. — Excursion aux confins algéro-marocains et dans le Sahara algérien, par Louis Rousset. — Le fils du Naufragé, par H. de Charlieu. — Le nouveau phare en mer de la Jument d'Ouessant, par Daniel Bellet.

Abonnements—France: Un an, 26 fr; Six mois, 14 fr. Union Postale: Un an, 28 fr; Six mois, 15 fr.

Le numéro: 50 centimes.

Librairie Hachette et Cie, 79 boulevard Saint-Germain, Paris.

Intéressez-vous à quelque chose et cela dès aujourd'hui. Trop d'hommes s'intéressent au passé et à l'avenir, et ne font qu'accumuler des regrets.

Revue des Marchés

FERRONNERIE

Il n'y a pas de changement de prix à signaler cette semaine.

On constate une grande demande pour les poêles de cuisine à charbon et à gaz et les fournaies de même que pour les poêles à pétrole et les sorbétières dont on fait grand usage en été. Les marchands qui désirent avoir leurs marchandises sous la main quand le moment de les vendre est arrivé, se rendent compte que le moment est venu de faire leurs commandes pour le printemps. Il y a une très forte demande pour les seaux et ustensiles dont on se sert pour recueillir la sève d'érable et faire le sucre et le sirop d'érable. Les ustensiles de cuisine sont également l'objet d'une bonne demande.

PLOMBERIE

Tuyaux de plomb

Les prix sont de 7c. pour tuyaux en plomb et de 9c. pour tuyaux de plomb composition. L'escompte est de 25 p.c.

Tuyaux de renvoi en fonte et accessoires

Les escomptes sur les prix de la liste sont: tuyaux légers, 60 et 10 p.c.; tuyaux moyens et extra-forts, 70 p.c., et accessoires légers, moyens et extra-forts, 70 pour cent.

Tuyaux en fer

Nous cotons, prix de la liste:

1/2	100 pieds	5.50
1	"	5.50
1 1/2	"	8.50
2	"	11.50
3	"	16.50
4	"	22.50
5	"	27.00
6	"	36.00
Nous cotons net:		
2 1/2	"	16.30
3	"	21.54

3 1/2	"	27.07
4	"	30.80

Tuyaux galvanisés.

Nous cotons, prix de liste:

1/2	100 pieds	5.50
1	"	5.50
1 1/2	"	8.50
2	"	11.50
3	"	16.50
4	"	22.50
5	"	27.50
6	"	36.00

Nous cotons net:

2 1/2	"	22.20
3	"	29.19
3 1/2	"	30.70
4	"	41.75

Les escomptes sont les suivants:

Tuyaux noirs: 1/2 pouce et 3/4 pouce, 66 p.c.; 1 pouce, 71 p.c.; 1 1/2 pouce, 75 p.c.; 2 à 3 pouces 76 1/2 p.c.

Tuyaux galvanisés, 1/2 à 1 pouce, 51 p.c.; 1 pouce, 66 1/2 p.c.; 1 1/2 pouce, 65 p.c.; 2 à 3 pouces, 65 1/2 p.c.

Tuyaux en acier

2	pouces	100 pieds	8.50
2 1/2	pouces	"	10.50
3	pouces	"	12.50
3 1/2	pouces	"	15.00
4	pouces	"	19.25

Fer-blanc

Nous cotons:

Au Charbon — Allaways ou égal
IC, 14 x 20, base .. bte 4.40 4.50

Fer-blanc en feuilles

X. Extra par X et par cse. 0.75 1.00
suivant qualité.
(Caisse de 112 feuilles, 108 lbs. net)

Au Coke — Lydbrook ou égal

IC, 14 x 20, base .. bte 4.10 4.25
(Caisse de 112 feuilles, 108 lbs. net)

Au Charbon — Terne-Dean ou égal

IC, 20 x 28 bte 7.00 7.25
(Caisse de 112 feuilles, 216 lbs. net)

Feuilles Fer-Blanc pour Chaudières (Caisse de 560 lbs.)

XX, 14 x 60, gauge 26 . lb. 0.07 0.07 1/2

Feuilles étamées

72 x 30	gauge 23 . 100 lbs.	7.75	8.00
72 x 30	gauge 26 . 100 lbs.	8.25	8.50
72 x 30	gauge 28 . 100 lbs.	8.75	9.00

Tôles Canada

Nous cotons: 52 feuilles demi-poli, \$2.90; 60 feuilles, \$2.95, et 75 feuilles, \$3.05.

Tôles Noires

Nous cotons: 20 à 24 gauge, \$2.30; 26 gauge, \$2.35; 28 gauge, \$2.45.

Tôles galvanisées

Nous cotons à la caisse:

	Gorbals	Queens	Fleur
	Best	Head	de
	Comet	Head	Lis
28 G . . .	4.25	3.95	4.25
26 G . . .	4.00	3.50	4.00
22 à 24 G	3.75	3.45	3.75
16-20 . . .	3.50	3.20	3.50

Apollo

10 1/2 oz=28	Anglais	4.35
28 G.=	Anglais	4.10
26 G.		3.85
24 G.		3.60
22 G.		3.60
16 à 20 G.		3.45

Moins d'une caisse, 25c de plus par 100 livres.

28 G. Américain équivaut à 26 G. Anglais.

Petite tôle 18 x 24 .. 52 feuilles 4.45
Petite tôle 18 x 24 .. 60 feuilles 4.70

Plaques d'acier

1/2 pouce 100 livres 2.45
3/16 pouce 100 livres 2.40

Zinc en feuilles

Le marché est ferme.

Nous coton: \$8.75 à \$9.00 les 100 lbs.

Tuyaux de poêle

Nous cotons par 100 feuilles: 5, 6 et 7 pouces, ordinaires, \$7.50 et polis \$9.

Les Nouvelles Cartouches Dominion

FAITES AU CANADA,

RAPPORTENT LES PLUS GROS PROFITS.

Avant de placer vos commandes pour ce dont vous avez besoin en 1912, considérez avec soin la grande économie offerte par le prix d'achat des cartouches Dominion, comparé à celui des cartouches américaines votre prix de vente, quoique bien inférieur à celui des cartouches étrangères, vous procure un profit beaucoup plus grand, en consacrant moins d'argent à leur achat.

PROFITS

Pour chaque cartouche défectueuse mise dans une boîte portant notre marque de commerce, retournée à nous directement ou par l'entremise d'un marchand, nous donnerons gratuitement une boîte pleine.

Nous savons que la qualité Dominion n'est pas surpassée et qu'un essai le prouvera à l'entière satisfaction de tout tireur, ce qui vous assurera des clients satisfaits.

Ligne la mieux annoncée sur le marché Soigneusement emballée dans des boîtes portant des étiquettes lithographiées, qui donnent plus d'attrait à vos rayons.

Vous ne pouvez pas faire d'erreur en poussant la vente des cartouches Dominion.

Dominion Cartridge Company, Limited.

MONTREAL, CANADA.

Coudes pour tuyaux

Nous cotons à la doz.: coudes ronds ordinaires 75 feuilles, \$1.10; 60 feuilles, \$1.35 et polis, 60 feuilles, \$1.60.

Soudure

Nous cotons: barre demi et demi, garantie. 23c à 24c; do., commerciale, 21c à 22c; do., à essayer les tuyaux, 23c à

L'escompte sur les prix de la liste est de 65 et 10 pour cent pour les couplets en fer et en acier.

QUINCAILLERIE

Boulons et noix

Nous cotons:
Boulons à voitures Norway (\$3.00) 50 et 10 p.c.
Boulons à voitures carrés (\$2.40) 60 et 10 p.c.
Boulons à voitures (\$1.00): grandeurs, 1/2 et moindres, 70 p.c.; 7/16 et au-dessus 60 p.c.
Boulons à machine, 1/2 pce et au-dessous 60, 10 et 10 p.c.
Boulons à machine, 7/16 pce et au-dessous, 60 p.c.
Boulons à lisse, 1/2 et plus petits, 60 et 10 p.c.
Boulons à lisse, 7/16 et plus gros, 55 et 5 p.c.

Noix par boîtes de 100 lbs.

Nous cotons:
Noix carrées .. 4 1/2c la lb. de la liste
Boulons à charrue, 50 et 10 p.c.
La broche barbelée est cotée \$2.25 les 100 livres à Montréal.
No 12, \$2.35.

Crampes à clôtures

Fer poli .. \$2.50
Fer galvanisé .. 2.80

Broches pour poulaillers

L'escompte est de 60 et 2 1/2 pour cent sur la liste.
1/2 x 20 x 24" .. \$3.40
1/2 x 20 x 30" .. 4.10
1/2 x 30 x 36" .. 4.75
1/2 x 22 x 24" .. 5.00
1/2 x 22 x 30" .. 6.30
1/2 x 22 x 36" .. 7.50

Broche galvanisée, etc.

Nous cotons:
No 9 .. les 100 lbs. 2.15
No 12 .. les 100 lbs. 2.25
No 13 .. les 100 lbs. 2.30
Poli brûlé:
No 0 à 9 .. les 100 lbs. 2.30
No 10 .. les 100 lbs. 2.35
No 11 .. les 100 lbs. 2.42
No 12 .. les 100 lbs. 2.60
No 13 .. les 100 lbs. 2.70
No 14 .. les 100 lbs. 2.80
No 15 .. les 100 lbs. 2.85
No 16 .. les 100 lbs. 3.00
Brûlé, p. tuyaux .. 100 lbs. No 18 3.85
Brûlé, p. tuyaux .. 100 lbs. No 19 4.70
Extra pour broche huilée, 10c p. 100 lbs.

Broche à foin

Nous cotons net:
No 13, \$2.35; No 14, \$2.40 et No 15, \$2.50. Broche à foin en acier coupé de longueur, escompte 25 p.c. sur la liste.

Broche moustiquaire

Nous cotons: broche noire, \$1.60 par rouleau de 100 pieds.

Broquettes

Escomptes
Pour boîtes à fraises .. 75 et 12 1/2 p.c.
Pour boîtes à fromage .. 85 et 10 p.c.
A valises .. 80 et 12 1/2 p.c.
A tapis, bleues .. 80 p.c.

A tapis, étamées .. 80 et 15 p.c.
A tapis, en barils .. 40 p.c.
Coupées bleues, en doz. .. 75 et 12 1/2 p.c.
Coupées bleues et 1/2 pesanteur .. 60 p.c.
Sweedén, coupées, bleues et ornées, en doz. .. 75 p.c.
A chaussures, en doz. .. 50 p.c.
A chaussures, en pqts 1 lb. 60 et 10 p.c.

Clous de broche

Nous cotons: \$2.30 prix de base, f.o.b., Montréal.

Clous coupés

Nous cotons: prix de base, \$2.40 f.o.b., Montréal.

Clous à cheval

Nous cotons par boîte: No 7, \$2.90; No 8, \$2.75; No 9, \$2.60; No 10, \$2.50; avec escompte de 10 p.c.

Fers à cheval

Nous cotons f.o.b., à Montréal:
No 2 No 1
et plus et plus
grand petit

Fers ordinaires légers et pesants .. le qrt 3.90 4.15
Neverslip crampons 7/16, le cent. 2.60
Neverslip crampons, 1/2 le cent .. 2.90
Neverslip crampons, 9/16, le cent. 3.20
Neverslip crampons, 1/2, le cent .. 3.80
Neverslip crampons 5/16, le cent. 2.10
Neverslip crampons, 1/2, le cent .. 2.40
Fer à neige .. le qrt \$4.15 4.40
New Light Pattern .. le qrt 4.35 4.60
Fer "Toe weight" No 1 à 4 .. 6.75
Featherweight Nos 0 à 4 .. 5.75
Fers assortis de plus d'une grandeur au baril, 10c à 25c extra par baril.

Chaines en fer

On cote par 100 lbs:
3/16 No 6 .. 10.00
3/16 exact 5 .. 8.50
3/16 Full 5 .. 7.00
1/2 exact 3 .. 6.50
1/2 .. 6.50
5/16 .. 4.40
1/2 .. 3.90
7/16 .. 3.80
1/2 .. 3.70
9/16 .. 3.60
1/2 .. 3.40
1/2 .. 3.30
1 .. 3.30
1/2 .. 3.30

Vis à bois

Nous cotons les escomptes suivants sur la liste:
Tête plate, acier .. 85 10 et 15 p.c.
Tête ronde, acier .. 80 10 et 15 p.c.
Tête plate cuivre .. 75 10 et 15 p.c.
Tête ronde, cuivre .. 70 10 et 15 p.c.
Tête plate, bronze .. 70 10 et 15 p.c.
Tête ronde, bronze .. 65 10 et 15 p.c.

Fanoux

Nous cotons:
Wright No 3 .. doz. 8.50
Ordinaires .. doz. 4.75
Dashboard C. B. .. doz. 9.00
No 6 .. doz. 5.75
Peints, 50c extra par doz.

Tordeuses à linge

Nous cotons:
Royal Canadian .. doz. \$47.75
Colonial .. doz. 52.75
Safety .. doz. 56.25
E. Z. E. .. doz. 51.75
Rapid .. doz. 46.75
Paragon .. doz. 54.00
Bicycle .. doz. 60.50
Moins escompte de 20 p.c.

Munitions

L'escompte sur les cartouches canadiennes est de 35 et 5 pour cent.

Plomb de chasse

Nous cotons:
Ordinaire .. 100 lbs. 7.50
Chilled .. 100 lbs. 7.90
Buck and Seal .. 100 lbs. 8.80
Ball .. 100 lbs. 8.70
L'escompte est de 15 pour cent sur la liste.

METAUX

Antimoine

Les stocks sont toujours rares, le marché est sans changement.
Nous cotons: \$8.25 à \$8.50.

Fonte

Nous cotons:
Carron Spécial .. 0.00 20.00
Carron Soft .. 0.00 19.75
Clarence No 3 .. 0.00 18.00
Cleveland No 1 .. 0.00 18.75
Middlesboro No 3 .. 0.00 18.00
Summerlee No 2 .. 0.00 20.00

Fer en barre

Nous cotons:
Fer marchand .. base 100 lbs. 1.00
Fer forgé .. base 100 lbs. 2.00
Fer fini .. base 100 lbs. 2.15
Fer pour fers à cheval .. base 100 lbs. 2.15
Feuillard mince 1 1/2 à 2 pcs, base 3.15
Feuillard épais No 10 .. base 2.20

Acier en barre

Nous cotons net, 30 jours:
Acier doux .. base 100 lbs. 0.00 1.90
Acier à rivets .. base 100 lbs. 2.10 2.15
Acier à lisse .. base 100 lbs. 0.00 1.90
Acier à bandage base 100 lbs. 0.00 2.00
Acier à machine base 100 lbs. 0.00 1.95
Acier à pince .. base 100 lbs. 0.00 2.40
Acier à ressorts base 100 lbs. 2.75 3.00

Cuivre en lingots

Le marché est très ferme et les stocks sont bas.
Nous cotons: \$15.75 à \$16.00 les 100 livres. Le cuivre en feuilles est coté à 25c la livre.

Etain en lingots

Le marché est très fort.
Nous cotons \$48.50 à \$49.00 les 100 livres.

Plomb en lingots

La demande est toujours forte.
Nous cotons: \$4.65 à \$4.90.

Zinc en lingots

Les prix sont très fermes et sans changement.
Nous cotons: \$7.50 à \$7.75 les 100 livres.

HUILES, PEINTURES ET VITRERIE

Huile de lin

Nous cotons au gallon, prix nets: huile bouillie \$0.93, huile crue \$0.90.

Huile de loup-marin

Nous cotons au gallon:
Huile extra raffinée .. 70c

Essence de térébenthine

Nous cotons 75c le gallon par quantité de 5 gallons et 70c le gallon par baril.

Blanc de plomb

Blanc de plomb pur .. 6.75
Blanc de plomb No 1 .. 6.45
Blanc de plomb No 2 .. 6.15
Blanc de plomb No 3 .. 6.00
Blanc de plomb No 4 .. 5.75

Pitch

Nous cotons:
Goudron pur .. 100 lbs. 0.55 0.65
Goudron liquide, brl. .. 0.00 4.00

Peintures préparées

Nous cotons:

Gallon	1.45	1.90
Demi-gallon	1.50	1.95
Quart, le gallon	1.55	1.75
En boîtes de 1 lb.	0.10	0.11

Verres à Vitres

Nous cotons: Star. au-dessous de 26 pouces uni: 50 pieds, \$1.70; 100 pieds \$3.20; 26 à 40, 50 pieds, \$1.80; 100 pieds, \$3.40; 41 à 50, 100 pieds, \$3.85; 51 à 60, 100 pieds, \$4.10; 61 à 70, 100 pieds, \$4.35; 71 à 80, 100 pieds, \$4.85.

Double Diamond, 100 pieds: 0 à 25, \$6.90; 26 à 40, \$7.50; 41 à 50, \$8.75; 51 à 60, \$10.00; 61 à 70, \$11.50; 71 à 80, \$12.50; 81 à 85, \$14.00; 86 à 90, \$16.50; 91 à 95, \$18.00. Escompte 33 1/3 p.c.

Sur demande, escompte 20 p.c.

Vert de Paris pur

Nous cotons:

Barils à pétrole	0.00	0.15
Drums de 50 à 100 lbs.	0.00	0.16½
Drums de 25 lbs.	0.00	0.16½
Boîtes de papier, 1 lb.	0.00	0.18½
Boîtes de fer-blanc, 1 lb.	0.00	0.19½
Boîtes papier, ½ lb.	0.00	0.20½
Boîtes fer-blanc, ½ lb.	0.00	0.21½

Câbles et cordages

Nous cotons:

Best Manilla base lb.	0.00	0.10½
British Manilla base lb.	0.00	0.08½
Sisal. base lb.	0.00	0.08½
Lathyrn simple base lb.	0.00	0.10
Lathyard double base lb.	0.00	0.10½
Jute base lb.	0.00	0.10½
Coton base lb.	0.00	0.23
Corde à châssis base lb.	0.00	0.34

Papiers de Construction

Nous cotons:

Jaune et noir, pesant	0.00	1.50
Jaune ordinaire, le rouleau	0.00	0.28
Noir ordinaire, le rouleau.	0.00	0.36
Goudronné, les 100 lbs.	0.00	1.50
Papier à tapis, les 100 lbs.	0.00	2.75
Papier à couv., roul., 2 plis.	0.00	0.70
Papier à couv., roul., 15 plis.	0.00	0.95
Papier surprise, roul., 15 lbs.	0.00	0.50

FERRAILLES

	La lb	
Cuivre fort et fil de cuivre.	0.00	0.11
Cuivre mince et finds en cuivre	0.00	0.09
Laiton rouge fort	0.00	0.10
Laiton jaune fort	0.00	0.08
Laiton mince	0.00	0.06
Plomb	0.02½	0.02½
Zinc	0.00	0.03
	La tonne	
Fer forgé No 1	0.00	12.50
Fer fondu et débris de machines No 1	0.00	16.00
Plaques de poêle	0.00	12.50
Fontes et aciers malléables	0.00	9.00
Pièces d'acier	0.00	5.00
	La lb.	
Vieilles claques	0.00	0.09

OCCASIONS D'AFFAIRES

Nos abonnés que pourraient intéresser les demandes de représentations, d'agences, de marchandises, etc., publiées, dans "Le Prix Courant", n'auront qu'à nous faire connaître le numéro de l'occasion d'affaires qui les intéresse pour que nous leur adressions tous les renseignements complémentaires qui pourraient leur être utiles.

1734. Bouchons de bouteilles à lait. — Une maison de Londres est disposée à acheter de grandes quantités de bouchons en carton pour bouteilles à lait et invite les manufacturiers canadiens à lui indiquer leurs prix.

1735. Agent. — Une maison anciennement établie à Solnhofen demande un agent résidant au Canada pour la vente de pierres lithographiques.

1736. Poupées, ets. — Un fabricant allemand de poupées aimerait correspondre avec un importateur canadien ou nommer un agent résident.

1737. Fruits, produits de crèmerie, conserves, etc. — Une société de marchands à commission du Brésil, ayant des succursales dans toutes les principales villes du Brésil, désire tenir des produits canadiens de toute sorte: fruits, produits de crèmerie, conserves, etc.

1738. Pommes, pommes de terre, lait condensé, etc. — Une maison du Brésil désire correspondre avec des manufacturiers canadiens pour la vente à commission de pommes, pommes de terre, lait condensé, etc.

1739. Agence à l'étranger. — Un voyageur de commerce en France aimerait assurer la représentation de produits industriels ou agricoles.

1740. Mica. — Un correspondant à Paris désire importer du mica canadien, en vue du changement qui va se produire dans la fabrication des films cinématographiques, où le mica remplacera le celluloid.

1741. Agence d'assurance. — Un avocat aimerait représenter en France des compagnies d'assurance canadiennes ou anglaises, agir comme expert, régler les réclamations et examiner les risques d'assurance.

1742. Machinerie à travailler le bois. — Une société d'ingénieurs consultants et d'agents de manufacturiers, re Buenos-Ayres, désire entrer en relations avec des manufacturiers de machines à travailler le bois. Les prix doivent être c.i.f. Buenos-Ayres.

1743. Pelles et bêches. — Une société d'ingénieurs consultants et d'agents de manufacturiers de Buenos-Ayres demande à entrer en relations avec des manufacturiers de pelles et bêches. Prix c.i.f. Buenos-Ayres.

1744. Brouettes. — Une société d'ingénieurs consultant et d'agents de manufacturiers de Buenos-Ayres demande

à correspondre avec des manufacturiers de brouettes en fer forgé et en bois. Prix c.i.f. Buenos-Ayres.

1745. Agence à l'étranger. — Une maison d'Anvers (Belgique) serait heureuse d'avoir l'agence de maisons canadiennes désirant trouver un débouché en Belgique pour les grains, les huiles, la graisse, etc.

1746. Agents. — Un agent à commission d'Amsterdam désire établir des relations d'affaires avec des agents à commission établis dans les principales villes du Canada et disposés à exporter des produits canadiens et à importer des produits hollandais.

1747. Farine. — Une maison de commerce anciennement établie à Terre-Neuve désire correspondre avec un manufacturier canadien de farine.

1748. Jarres brevetées en verre pour conserves de fruits. — Une maison de Londres manufacturant une jarre brevetée en verre pour conserves de fruits et de légumes, désire entrer en relations avec des fabricants de conserves canadiens pouvant s'intéresser à cet article.

1749. Articles en fer fondu. — Une maison du centre de l'Angleterre manufacturant des articles en fer fondu de toute sorte, recouverts d'émail-porcelaine, et prête à se conformer aux exigences canadiennes, désire correspondre avec des importateurs du Dominion.

1750. Agents. — Une maison du Lancashire désire trouver un marché au Canada pour des transformateurs statiques, des monte-charge électriques, des cabestans, des grues légères, des treuils, etc.; elle est prête à nommer des agents de confiance dans chaque province et dans chaque centre d'affaires important.

1751. Agent. — Une maison du Yorkshire, manufacturant des voitures de bébés, des jouets, demande un représentant de premier ordre à Montréal, ayant des bureaux et des salles d'exhibition et des relations bien établies parmi les magasins, les fournisseurs, etc.

1752. Chaudières à vapeur, installations pour fabriques de produits chimiques, etc. — Une compagnie du Yorkshire fabriquant des chaudières à vapeur de tous les modèles, des appareils pour manufactures de produits chimiques, etc., désire étendre ses affaires au Canada.

1753. Morue séchée. — Une compagnie de Liverpool serait heureuse de recevoir des offres de préparateurs canadiens de morue séchée, convenant à l'exportation aux pays tropicaux.

1754. Beurre et fromage. — Une maison de Birmingham demande qu'on lui cote des prix pour beurre et fromage.

1755. Denrées canadiennes. — Une importante maison de gros de Birmingham demande des denrées canadiennes, telles que oeufs, fromage, beurre et lard fumé.

Intéressez-vous à quelque chose et cela dès aujourd'hui. Trop d'hommes s'intéressent au passé et à l'avenir, et ne font qu'accumuler des regrets.

La Construction

SEMAINE TERMINEE LE 9 MARS

Cette semaine, il a été donné 42 permis de construction au coût total de \$118,555. Les chiffres ci-dessous indiquent la réparation par quartier et donnent le coût approximatif de chaque construction.

Nombre de permis	Quartier	Coût
2	Emard	1,175
1	Hochelaga	800
1	Laurier	245
4	N.-Dame de Grâces ..	12,400
14	St-Denis	23,675
2	St-Henri	860
3	St-J.-Baptiste	1,600
1	St-Gabriel	1,875
1	St-Jacques	5,500
1	St-Joseph	2,500
2	St-Laurent	8,150
3	St-Louis	16,400
2	St-Paul.. . . .	2,525
1	Ste-Cunégonde. . . .	35,000
4	Ste-Marie	5,850
42		\$118,555

Rue Sanguinet, quartier St-Denis; 1 maison, 1 logement, 1 étage, 3e classe; coût prob. \$1,000. Propriétaire, A. Daudelin, 12 Carmel.

Rue Sanguinet, quartier St-Denis; 1

maison, 1 logement, 1 étage, 3e classe; coût prob. \$1,000. Propriétaire, A. Charbonneau, 14 Carmel.

Rue Vaillant, quartier Notre-Dame de Grâces, No 1; répar. à 1 maison, 2 étages, 3e classe; coût prob. \$800. Propriétaire, P. Lealuy, 150 St-Remi.

6ème Avenue, Rosemont, quartier Ste-Marie; 1 écurie, 2 étages, 3e classe; coût prob. \$150. Propriétaire, H. Poirier, 280 Mentana.

Rue Dufferin, quartier St-Denis; 1 maison, 2 logements, 2 étages, 3e classe; coût prob. \$2,000. Propriétaire, H. Sauvé, 1934 Dufferin.

Rue St-André, quartier St-Denis; 1 maison, 1 logement, 1 étage, 3e classe; coût prob. \$800. Propriétaire, J. A. Amesse, fils, 666 Alma.

Rue Rachel, quartier St-Jeon-Baptiste; répar. à 1 magasin, 2 étages, 3e classe; coût prob. \$200. Propriétaire, P. Denis, 54 Carrière.

Rue Cadieux, quartier St-Louis; répar. à 2 logements et 1 magasin, 3e classe; coût prob. \$400. Propriétaire, A. Pellegri, 1006 Cadieux.

Rue St-Laurent, quartier St-Laurent; répar. à 1 magasin; coût prob. \$150. Propriétaire, Monument National, 296 St-Laurent.

Rue St-André, quartier St-Denis; 1 maison, 1 logement, 1 étage, 3e classe; coût prob. \$1,000. Propriétaire, Miozzo Carlo, 722 Casgrain.

Rue Ste-Catherin Ouest, quartier St-Laurent; répar. à 1 magasin, 2 étages, 2e classe; coût prob. \$8,000. Propriétaire, Cockels & Pinos, 220 Ste-Catherine O.

Rue St-André, quartier St-Denis; 1 maison, 2 logements, 2 étages, 3e clas-

se; coût prob. \$1,500. Propriétaire, O. St-Denis, 2396a St-Hubert.

Avenue Florance, quartier Notre-Dame de Grâces; 3 maisons, 6 logements, 2 étages, 3e classe; coût prob. \$5,000. Propriétaire, Thos. Kellert, 91 Avenue Belgrove.

Rue De Beaujeu, quartier Hochelaga; répar. à 1 logement, 1 étage, 3e classe; coût prob. \$800. Propriétaire, L. Richard, 5 de Beaujeu.

Rue Davidson, quartier Emard; répar. à 1 maison; coût prob. \$175. Propriétaire, A. Bourdeau, 144 Davidson.

Rue Oxford, quartier Emard; 1 maison, 1½ étage, 3e classe; coût prob. \$1,000. Propriétaire, D. Londei, 173 Marie-Anne.

Rue Christophe Colomb, quartier St-Denis; répar. à 1 maison; coût prob. \$9,000. Propriétaire, C. Colomb, Com. Scolaire du Parc Amherst.

Rue Notre-Dame Ouest, quartier St-Henri; 1 hanger, 1 étage, 3e classe; coût prob. \$60. Propriétaire, Ls. St-Germain, 2052 Notre-Dame Ouest.

Rue Huntley, quartier St-Denis; 1 hanger, 1 étage, 3e classe; coût prob. \$75. Propriétaire, Raoul Lalonde, 19 Buller.

7ème Avenue, Rosemont, quartier Ste-

ENTREPRENEURS et CONSTRUCTEURS

Pour vos emprunts d'argent et pour vos assurances.

Voyez J. A. GRENIER,

90 ST-FRS-XAVIER. Tel. Main 120.

(Soir : 707 St-Hubert. Tel. Est 1352.)

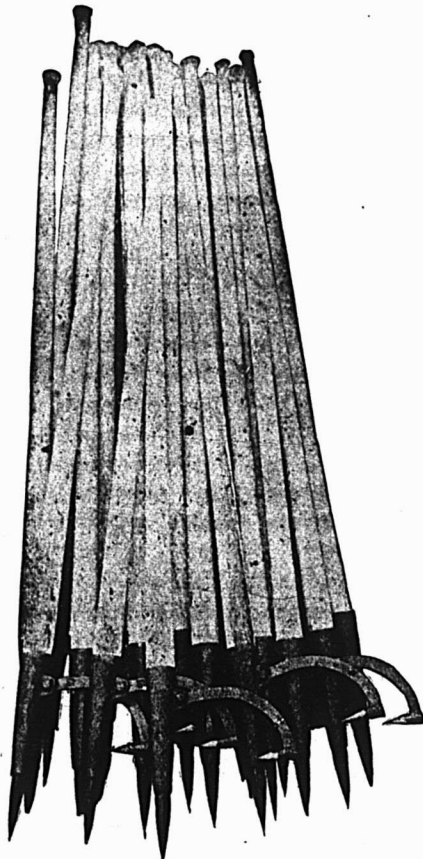

Dans la Classe

STANDARD,

Nous faisons une spécialité de toutes sortes d'Outils de Chantier, et nous pouvons exécuter vos commandes avec la plus grande promptitude.

LES OUTILS DE CHANTIER DE

" PINK "

Sont les outils modèles dans chaque province du Canada, en Nouvelle-Zélande, en Australie, etc.; la légèreté, la force et la durabilité se combinent en eux de manière remarquable.

En vente chez les Marchands de Ferronnerie en Gros et en Détail, dans tout le Dominion.

Procurez-vous le Catalogue et la liste de Prix.

THOS. PINK, Pembroke, Ontario.

LA CONSTRUCTION (Suite)

Marie; 2 maisons, 4 logements, 2 étages, 3e classe; coût prob. \$2,500. Propriétaire, J. B. Pelletier, 27 Robert.
8ème Avenue, Rosemont, quartier Ste-Marie; 1 maison, 1 logement, 1 étage, 3e classe; coût prob. \$900. Propriétaire, J. A. Pelletier, 1337 Lafontaine.

Rue Wellington, quartier St-Gabriel; répar. à 1 logement, 2 étages, 2e classe; coût prob. \$1,825. Propriétaire, H. Richmond, 703 Wellington.

Rue Bélanger, quartier St-Denis; 1 maison, 1 magasin, 1 étage, 3e classe; coût prob. \$200. Propriétaire, J. Tremblay, 2287 Labelle.

Rue Notre-Dame Ouest, quartier Ste-Cunégonde; 1 théâtre, 1 étage, 1ère classe; coût prob. \$35,000. Propriétaires, The Duchess Amusement Co., 1370 Notre-Dame Ouest. Architectes: Dufort & Décarie.

Rue Huntley, quartier St-Denis; répar. à 1 logement, 1 étage, 3e classe; coût prob. \$1,400. Propriétaire, F. Feio-co, 3043 Parc Highland.

7ème Avenue et Dandurand, quartier Ste-Marie; 1 maison, 2 logements, 2 étages, 3e classe; coût prob. \$2,300. Propriétaire, Nap. Morin, 404-7ème Avenue, Rosemont.

Rue Quesnel, quartier St-Joseph; 1 maison, 1 logement, 3 étages, 3e classe; coût prob. \$2,500. Propriétaire, H. Girouard, 77 Quesnel.

Rue Mont-Royal Est, quartier Laurier; répar. à 4 logements, 2 étages, 3e classe; coût prob. \$245. Propriétaire, P. Parnest, 186 Mitcheson.

Rue York, quartier St-Paul; 2 maisons, 4 logements, 2 étages, 3e classe; coût prob. \$2,500. Propriétaire, Jos. Robert, 86 York.

Rue Le Caron, quartier St-Paul; répar. à 1 hangar; coût prob. \$25. Propriétaire, Jos. Bertrand, 212 Le Caron.

Rue Visitation, quartier St-Jacques; 1 maison, 5 logements, 3 étages, 3e classe; coût prob. \$5,500. Propriétaire, J. Z. Ducharme, 926 Ste-Catherine Est.

Rue St-Laurent, quartier St-Jean-Baptiste; répar. à 2 logements, 3e classe; coût prob. \$1,000. Propriétaire, Lande & Bros., 234 St-Laurent Boulevard.

Rue Hôtel de Ville, quartier St-Denis; 1 maison, 1 logement, 1 étage, 3e classe; coût prob. \$800. Propriétaire, Alf. Belisle, 555 Cowan.

Rues Prince Arthur et St-Dominique, quartier St-Louis; 1 maison, 1 magasin, 2 étages, 2e classe; coût prob. \$15,000. Propriétaire, P. Pogliger & Steinberg, 697 St-Urbain.

Rue Vendôme, quartier Notre-Dame de Grâce; 1 maison, 1 logement, 2 étages, 2e classe; coût prob. \$600. Propriétaire, James Kerr, 374 Grosvenor apartments.

Rue Notre-Dame Ouest, quartier Notre-Dame de Grâce; répar. à 1 logement et 1 magasin, 3e classe; coût prob. \$600. Propriétaire, Ls. Esort, 2814 Notre-Dame Ouest.

Rue Bérard, quartier St-Henri; 1 hangar, 1 tige, 3e classe; coût prob. \$800. Propriétaire, Wilf. Lamarre, 630 Atwater.

Rue Bordeaux, quartier St-Denis; 1 maison, 1 logement, 1 étage, 3e classe; coût prob. \$800. Propriétaire, P. Ratelle, 291 Carrière.

Rue Garnier, quartier St-Denis; 1 maison, 1 logement, 1 étage, 3e classe; coût prob. \$1,100. Propriétaire, Max. Coplevitch, 1447 Garnier.

BANQUE DE MONTREAL

(FONDÉE EN 1817)

CONSTITUÉE PAR ACTE DU PARLEMENT

Capital autorisé tout payé \$16,000,000
Fonds de Réserve 15,000,000.00
Profits non Partagés 1,855,185.36

SIÈGE SOCIAL, MONTRÉAL

BUREAU DES DIRECTEURS

Le Très Hon. Lord Strathcona and Mount Royal, G.C.M.G., G.C.V.O., Président Honoraire.

R. B. Angus, Président.

Sir Edward Clouston, Bart. Vice Président.

R. B. Greenshields, Sir William Macdonald
James Ross, Hon. Robt. Mackay,

Sir Thomas Shaughnessy, K.C.V.O., David Morrice,
C. R. Hosmer, A. Baumgarten, H. V. Meredith

H. V. Meredith, Gérant-Général.

A. Macnider, Insp. Chef et Surint. des Succursales.

C. Sweeny, Surintendant des Succursales de la Colombie Anglaise.

W. E. Stavert, Surintendant des Succursales des Provinces Maritimes et de Terre-Neuve.

A. D. Braithwaite, Surint. des Suc. de la Prov. d'Ontario.

F. J. Cockburn, Surintendant des Suc. de la Prov. de Québec.

E. P. Winslow, Surintendant des Succursales du Nord-Ouest.

D. R. Clarke, Inspecteur Succursales des Provinces Maritimes et de Terre-Neuve.

Succursale au Canada :

Dans toutes les principales cités et villes des provinces suivantes :

Ontario, Québec, Nouveau-Brunswick, Ile du Prince-Edouard, Nouvelle-Ecosse, Provinces du Nord-Ouest. Colombie Anglaise

Succursales en-dehors du Canada :

Grande-Bretagne, Londres 47 Threadneedle St., F. Williams Taylor, Gérant
Etats-Unis, New-York—R. Y. Hedden, W. A. Bog, J. T. Molineux, agents

Chicago, Spokane.

Terre-Neuve : St. John's, Birchy Cove, Grand Falls.
Mexique, Mexico, D. F.

GEO. GONTHIER H. E. MIDGLEY
Expert Comptable et Auditeur Comptable-Licencié

GONTHIER & MIDGLEY
Comptables & Auditeurs

103 RUE ST-FRS-XAVIER.

Téléphone Main 2701-519 Adresse télégraphique "Gontley"

Arthur W. Wilks. Alexander Burnett

WILKS & BURNETT

Comptables, Auditeurs, Commissaires pour toutes les Provinces.

Règlement d'affaires de Faillites

601 Bâtisse Banque des Marchands

Téléphone Bell Main 5500
"Marchands" 849 MONTREAL.

P. A. GAGNON

Comptable Licencié

(Chartered Accountant)

Chambre 315, 316, 317

Édifice Banque Québec.

11 Place d'Armes, MONTREAL.

Téléphone Bell Main 4912

NEW VICTORIA HOTEL

H. FONTAINE, PROPRIÉTAIRE

QUEBEC

L'Hôtel des commis-voyageurs.

Plan Américain. Taux, à partir de \$2.50.

Rue Boyer, quartier St-Denis; 1 maison, 3 logements, 2 étages, 3e classe; coût prob. \$3,000. Propriétaire, C. Gagnon, 1928 Boyer.

Rue St-Laurent, quartier St-Louis; répar. à 1 logement, bâtisse à 1 étage, 3e classe; coût prob. \$1,000. Propriétaire, Max. Woolenberg, 132 Elgin.

Rue Berri, quartier St-Jean-Baptiste; répar. à 1 logement et 1 magasin, bâtisse à 2 étages, 3e classe; coût prob. \$400. Propriétaire, Chapleau & Cailloux, 2097 Ontario Est.

PROVINCE DE QUEBEC

COUR SUPERIEURE

ACTIONS

Défendeurs	Demandeurs	Montants
	Boyerbourg	
Cadieux, Honoré	St-Martin, J. H.	196
	Longueuil	
Barone, Pasquale	Derico, T.	345
	Maisonneuve	
La Ville de Maisonneuve	Roy-Vandelac, Vitaline	199
	Pointe-aux-Trembles	
Bureau, J. B.	Goudreau & Trembles	140
	Roxton Falls	
Authier, T. E.	Librairie Beauchemin, Ltd.	171
	St-Alph. de Granby	
Ruel, Francis	Prud'homme, A. & Fils, Ltd.	119
	St-Polycarpe	
Heckember, Donald, (veuve de Monette, Jos.)	Monette, Albina	3256
	Upton	
Larocque, Almerique	Ohio Trading Co. (Montréal)	
	Vanasse, Félix (Montréal)	
	Bessette, W.	204
Larocque, Almerique	Ohio Trading Co. (Montréal)	
	Larocque, Jos. (Upton)	
	Paulhus, Sévère	254
Lafontaine, Omer	Ohio Trading Co. (Montréal)	
	Raynaud, Norbert, (Upton)	
	Paulhus, Sévère	455
	Westmount	
Nutik, O.	Wittes, S. et al.	185
Tansey, Thomas	Senecal, Simon	154

COUR SUPERIEURE

JUGEMENTS RENDUS

Défendeurs	Demandeurs	Montants
	Maisonneuve	
Langevin, Philippe	Jodoin, A.	50
	St-Thècle	
Bacon, J. Alfred	McLaren, D. K., Ltd	237
	Ville Emard	
Commissaires d'Ecoles Ville Emard	Benoit, A. et al., 4e classe	

SPECIALITE DE COFFRES-FORTS

TOUTES LES GRANDEURS

Tous les marchands devraient se rendre compte du risque qu'ils assument en ne préservant pas leurs valeurs comme il faut.

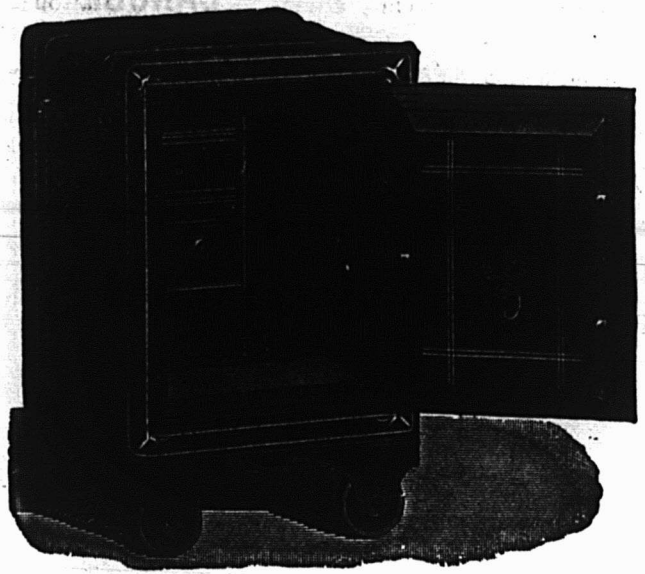

Demandez nos prix avant de placer vos ordres.

Soyez assurés que tous nos efforts tendront à vous satisfaire.

La Cie de Ferronnerie Létang, Limitée.

287 RUE ST-PAUL,

Montréal.

AVIS DE FAILLITE

Dans l'affaire de

ELZEAR FRECHETTE

Marchand de Nouveautés

No 314 rue Centre, Montréal.

Les soussignés vendront par encan public, au No 69 rue St-Jacques, Montréal.

Mercredi, le 20 Mars 1912

A 11 heures A.M.

L'actif suivant, comme suit :—

Marchandises sèches.....	\$4,105.46
Merceries.....	665.99
Fixtures et garnitures du magasin.....	201.10
	<hr/>
	\$5,172.55

Le magasin sera ouvert pour inspection, Mardi le 19 courant.

Pour autres informations, s'adresser à

ALEXANDRE DESMARTEAU,

Cessionnaire.

Marcotte Frères,
Encanteurs.

No 60 rue Notre-Dame Est, Montréal.

Avez-vous récemment considéré la question d'un

Service Téléphonique?

L'installation de votre Bureau ou de votre Résidence n'est pas complète si vous n'avez le téléphone a votre disposition.

La Compagnie Canadienne de Téléphone Bell.

Notre proposition vous intéressera. Permettez nous de vous la soumettre.



Un service d'Echange de Communications privé— le système en vogue.

COUR DE CIRCUIT

JUGEMENTS RENDUS

Défendeurs	Demandeurs	Montants
	Absent	
Prevost, Edmour	Paquin, F.	37
	Asbestos	
Leblanc & Richard	Thibault, N. H.	5
	Chambord	
Boivin, Benj.	Desrosiers, H.	22
	Contrecoeur	
Daigneault, veuve Pierre	Boisjoly, E.	49
	Coteau Landing	
Filiatrault, Stanislas	Pilon, J. W.	Renv.
	Granby	
The Sol Millman Co.	Orkin, J. M. & Co.	26
	Lachine	
Young, R. & D.	The Harry Webb Co., Ltd.	70
Dionne, Godefroy	Jasmin, A.	5
Brunet, Alfred	Gunn, Langlois Co., Ltd.	66
Lescarbeau, Albert	Charette, T.	28
Hill, Arthur	Parr, A.	9
Richer, Ephrem	Hutton, G.	15
Bergeron, Alfred	Métayer, R.	15
Ranson, Edw. A.	Desaulniers, G.	9
	Longueuil	
Brissette, Hector	Levasseur, M. A. E. G. (de)	47
	et vir.	
	Louiseville	
Duhaine, Sévère		

Maison Paquette, Jean	82
Maisonneuve	
Norbert, Arthur	8
Beaudoin, Ltée	5
Dupuis, Geo.	28
Lareau, H.	56
Boileau, Louis	25
Chauret, A.	
Renkney, W.	
Thériault, J. P.	
Lapointe, Antoine	
Jodoin, A.	
Marsoin	
Deschaines, Edmond	23
The Manson Campbell Co., Ltd	
Mont-Laurier	
Belec, Alcide	15
Guenette, H.	
Pabos Mills	
Bigaouette, P. N.	38
Tooke Bros, Ltée	
Pont Viau	
Beaucaire, Jos. & Beaucaire Léandre	5
Ouimet, P.	25
Beaucaire, Léandre	
Ouimet, J. P.	
Ste-Agnès	
Simard, Augustin	24
Desrosiers, H.	
St-Barthélemi	
Dufresne, Delphis	29
Williams, A. R.	
Ste-Clothide	
Struthers, John	30
Darabaner, C.	
St-Lambert	
Hicks, J. T. R.	19
Virtue & Co., Ltd.	
St-Simon	
Tremblay, Abraham, Jr.	25
Empire Oil Co.	
Valcourt	
Racine, Geo. A.	75
Thibault, N. H.	

Village Ireland	
Lizotte, M.	2
Empire Cream Separator Co., Ltd.	
Weedon	
Tanguay, N. P.	67
Ball, G.	
Westmount	
Alloway, P.	45
Jack, A. C.	
Yamachiche	
Coulombe, A.	9
Lamontagne, Ltée.	

Renseignements Commerciaux

Assemblée des créanciers	
Montréal—J. E. Poitras.	5
Cessation d'affaires	
Québec—Madame Auguste Brodeur, rer mai, épicerie.	25
Brysonville—W. A. Lenney, fromage.	
Granby—L. P. Caron, chaussures.	
Cessions	
Montréal—J. E. Poitras à Chartrand & Turgeon, chaussures.	29
Chas. Desjardins à A. Desmarteau, épicerie.	
Changement de noms	
Montréal—George Durnford & Co., Ltd, remplacés par Geo. Durnford, Ltd.	30
Curateurs	
Montréal—J. McD. Hains à Hill Warehousing Co.	19
J. McD. Hains à Wire Goods Co. of Canada.	25
N. St-Amour à H. A. Depocas, marchand de fer.	

Nous sommes dans le Commerce pour y rester.

Voilà pourquoi nous produisons des articles de bonne qualité et établissons la renommée du VERNIS DOUGALL.

Si vous voulez vous faire une réputation, vendez et recommandez à vos clients, "Le Vernis qui Dure le plus Longtemps". Vous constaterez bientôt les profits que cette ligne vous fera faire.

Le VERNIS DOUGALL diffère autant des autres vernis que la peinture diffère du blanchiment à la chaux et sa valeur est d'autant plus grande.

Ne tardez pas—Agissez immédiatement—Vous avez encore le temps de mettre en magasin un stock pour votre Commerce du Printemps.

The Dougall Varnish Company, Limited.

J. S. N. Dougall, Président.

305 rue des Manufacturiers,

Montréal, Canada.

Associée avec Murphy Varnish Co., des Etats-Unis.



Soutenus par une expérience de 76 ans dans la peinture.

Voilà ce que les Produits "Minerva" signifient pour vous, M. le Marchand—le fort prestige d'une expérience universelle et heureuse de 76 ans dans les peintures, les meilleures matières que l'intelligence et l'argent peuvent produire.

Vous pouvez garantir absolument chaque boîte de Peintures et de Vernis de la Marque "Minerva", sachant que son contenu répondra parfaitement à toutes les revendications de votre garantie.

Les Peintures et Vernis "MINERVA,"

sont le modèle de la qualité pour les peintures. Ils sont faits des matières les plus pures et les meilleures que l'on puisse obtenir et mis en paquets de poids net et de pleines "Mesures Impériales." La Marque de Fabrique "Minerva" est un guide conduisant à la renommée et augmente les profits.

Demandez des renseignements sur les produits "Minerva" et la liste des prix aux marchands. Tous les Produits Minerva sont vendus en canistres de pleine mesure impériale.

PINCHIN, JOHNSON & CO., (CANADA), LIMITED.

377-378 Avenue Carlaw

TORONTO.

SCIES MAPLE LEAF

Nos Scies sont trempées au moyen d'un procédé secret.

Satisfaction garantie.

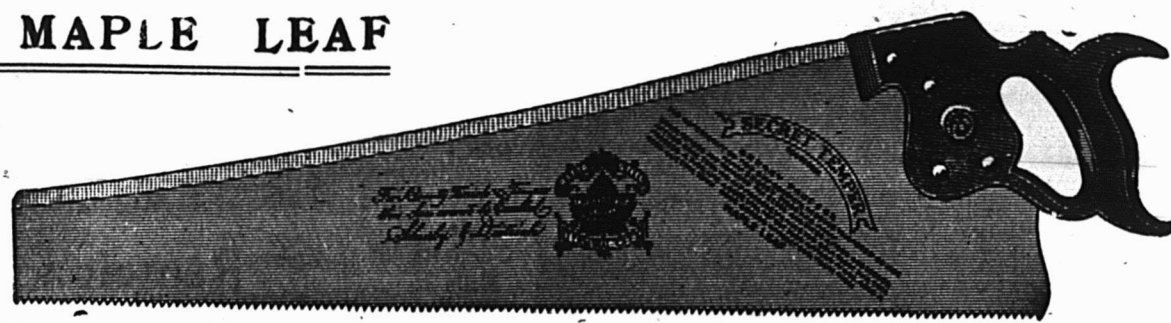

THE MAPLE LEAF SAW WORKS SHURLY-DIETRICH CO., LIMITED, Galt, Ont.

No. 10. Manche de "Mop" avec combinaison pour Torchon et Brosse à laver, possédant les particularités essentielles d'une "Mop" Simple, avec système de fixation de la Brosse, le moins nuisible qui ait été imaginé.

—Patenté aux Etats-Unis et au Canada en 1911.



No. 10.

Tous les Marchands savent que nous fabriquons des Manches de "Mop" Ordinaires de tous genres, mais ces Manches de "Mop" sont des lignes d'une qualité **peu commune**.

Un **Ordre d'Essai** est vivement sollicité par l'entremise de **votre Fournisseur**, (si votre stock n'est pas encore formé).

Bien que nos prix permettent de les détailler à 15c., les Nos. 8 et 10 se vendent très généralement à 25c.; ce sont de bonnes valeurs à ce prix.

La "Marque Tarbox" représente actuellement un "Type Uniforme de Qualité," maintenu pendant un "Quart de Siècle."

Nous sollicitons votre clientèle en nous basant sur le mérite de nos marchandises.

TARBOX BROS. MFRS. TORONTO, ONT

Voici une suggestion

qui aidera beaucoup au développement de votre commerce de vernis. Dites à vos clients que les

Vernis et Spécialités de Vernis "INTERNATIONAL"

sont mis en canistres de pleine Mesure Impériale et non en canistres de mesure à vin ou de mesure réduite.

Les prix de ces produits soutiennent favorablement la comparaison avec ceux des Vernis de toute autre marque et la qualité de la ligne "INTERNATIONAL" n'est pas surpassée. Cette ligne s'est placée à la tête de toutes les autres depuis plus de 40 ans.

Depuis plus de 40 ans, la qualité des Produits "INTERNATIONAL" est universellement reconnue.

Ne courez aucun risque. Favorisez la vente de la ligne qui "donne satisfaction" pour toutes sortes d'ouvrages et profitez de notre forte coopération pour la vente.

Tous les Produits "INTERNATIONAL" sont vendus en canistres contenant une pleine mesure Impériale.

INTERNATIONAL VARNISH CO. LIMITED

TORONTO,

WINNIPEG.

Manufacture canadienne de Standard Varnish Works.
New-York, Chicago, Londres, Berlin, Bruxelles, Melbourne.

La plus importante maison du monde, la première ayant établi des types définis de qualité.

La Laveuse "Blue Belle" de Maxwell

Est facilement la meilleure de son genre. La planche supérieure de frottage tourne dans un sens, tandis que la cuve, avec ses surfaces de frottage, tourne dans l'autre ce qui rend le lavage très rapide. De puissants ressorts en spirale, placés sous la cuve la tiennent en mouvement avec très peu d'efforts de la part de l'opérateur.

Une particularité de la laveuse "Blue Belle" est qu'il n'y a rien en elle qui puisse décliner le linge. La cuve est en cyprès rouge et d'un beau fini.

DAVID MAXWELL & Sons,
ST. MARY'S ONTARIO.

AGENCE A MONTREAL : 446-448 Rue St. Paul.

RENSEIGNEMENTS COMMERCIAUX (Suite)

St-Agapit—J. P. E. Gagnon à J. N. Demers, épicerie.

Décès

Montréal—Léger St-Jean, bijoutier.
J. S. Metcalf Co., Ltd, contracteurs;
J. S. Metcalf, décédé.

Québec—Louis Gauthier Cie, Ltd., Louis Gauthier, président, décédé, manufacturier de chaussures.

Dissolutions de sociétés

Montréal—Blais & Frigon, contracteurs de drainages.

Montreal Metal Co.

Panneton & Gariépy, banquiers.

H. C. Scott & Co., successeurs H. C.

Scott & G. W. Gardner, courtiers.

E. R. Baker & Co., successeurs S. M.

R. McCuaig, tapissiers.

Macdonall & O'Brien; M. J. O'Brien,

H. Doherty et succession A. R.

Macdonell continuent, contracteurs.

Britannia Emporium, meubliers.

A. M. Wener & Co., marchands de

laines en gros.

Victoriaville—Paul Tourigny & Fils,

succ. A. A. Tourigny, mag. gén.

En difficulté

Montréal—F. J. Jackman, hardes pour garçons.

Jos. Lachapelle, plombier.

B. Matte, chaussures.

Madgel & Saad, marc. de nouv.

Fonds à vendre

Lévis—Adjudor Michaud, buanderie et manufacture de chemises.

St-Stanislas—Amédée Tessier, hôtel de tempérance.

Sherbrooke—Sherbrooke Ice Co.

Fonds vendus

Bulwer—A. W. Wheeler, mag. gén.

Montréal—J. A. Mailhot à Contant, monette & Pion, marc. de fer.

Schlsinger Bros. & Co., mfrs, agents et importateurs.

Eaton Lithographing Co.

French Automobile Import.

Coney Island Park Co.

G. N. Lazanis, épicerie et boulangerie.

Nap. Massé, marc. de nouv.

Québec—Victor Coulombe, chaussures.

Trois-Rivières—A. D. Cloutier, épicerie et liqueurs.

Granby—C. Lynch à Ed. Brack, buanderie.

Ste-Adelphé—C. E. Trépanier, cordonnier.

Incendies

Québec—Paquet & Massé, salon de modes.

Liquidateurs

Montréal—P. L. Turgeon à J. Abeles, Ltd, marc. de nouv.

T. E. Clendinnem à Floor Planing & Surfacing Co., Ltd.

Joliette—Joseph Gadoury à Standard Leaf Tobacco Co., Ltd.

Nouveaux établissements

Lachine—Lachine Motor Works Co., Ltd.

Montréal—Agences françaises d'informations et de renseignements du Canada, agents manufacturiers.

Anglo Canadian agencies, Ltd.

Belair & Fils, agents financiers.

Comptoir Financier Franco Canadien, Ltd.

Cyr & Dussault, agents d'immeubles.

Théodore Dagenais, tailleur.

S. A. Desy & Nicolas Presseau, transport.

Drouin & Frigon, garage d'automobiles.

L. C. J. B. Dubois, marchand de fer.

Jacques & Viger, agents d'immeubles.

Lachine Land Co., Ltd.

Minerals Investment Co., Ltd.

Montreal River Land Co., Ltd.

St-Lawrence Welding Co., Ltd.

Sunshine Laundry Co., Ltd.

Villeneuve & Lavallée, entrepreneurs.

Taker, Smith & Co.

Byers & Anglin, Ltd.

Hôtel Royal.

Mount Royal Investors, Ltd.

Robichaud & Brossard, agents d'immeubles.

Royal Machine Motor Co., manufact.

Stahlschmidt Tool Co., Ltd.

Arbour Hôtel Co., Ltd.

Block Diamond Realty Co., Ltd.

E. A. Duchesne & Comte, agents d'immeubles.

Dupuis & Poirier, entrepreneurs.

W. J. Francis & Cie, ingénieurs consultants.

Imprimerie Bilodeau, imprimeur.

O. Leduc & Cie, tailleurs.

J. Lefebvre, limitée.

R. I. Mercure & Cie., Limitée.

McCallum & Craik, confiseurs.

Walter McKensie, Fenwick & Cutten, photographes.

Madeleine Melançon.

Standard Iron Co., Ltd.

Toupin & Pigeon, bouchers.

Québec—Côté & Soucy, charbon, etc.

Lavoie & Frère, menuisiers.

Quebec Butchers Supply Co.

Ste-Croix—Hood Laroche & Cie., manufacturiers de hardes.

Warden—McLaughlin & Talbot, voituriers.

“PLAYTIME”

Laveuse avec nouvelle combinaison d'actionnement à la main ou par Force Motrice

Facilement reliée à un petit Engin à

Gazoline ou à un Moteur électrique, Supprime la Corvée du Lavage pour la femme du fermier.

N'est pas surpassée comme machine actionnée à la main

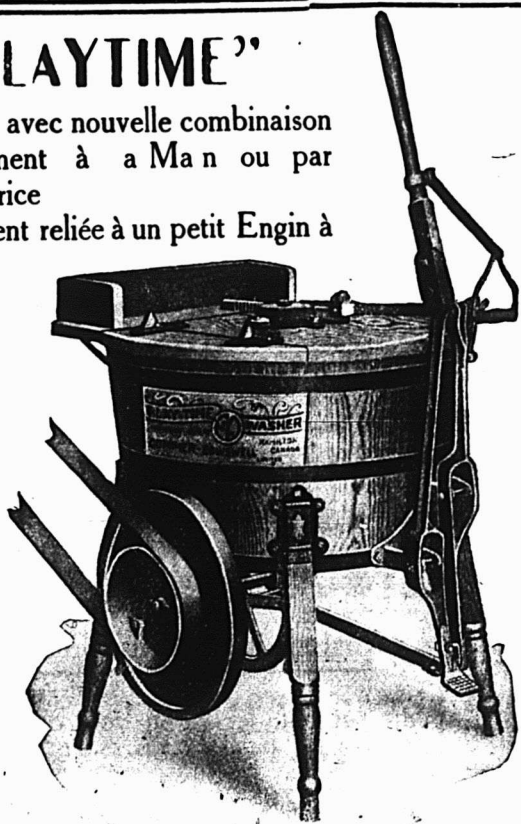

Cummer-Dowswell, Limited.

HAMILTON, ONT.

Agents : W. L. HALDIMAND & SON, Montréal.

GAGNEZ plus d'ARGENT.

Seule une bonne ligne de peintures maintiendra votre clientèle. Ce qu'il vous faut, c'est de vendre aux mêmes acheteurs et de renouveler ces ventes. Nous désirons vendre notre Vernis à Planchers M. L., notre Granitine et nos Peintures M. L., au marchand qui se rend compte que seules les bonnes peintures rapportent de l'argent.

Le Vernis à Planchers M. L., est fait pour l'intérieur ou l'extérieur. Il est opaque. Il résiste bien à l'usage, conserve sa couleur, est facile à appliquer. Une fois que des acheteurs l'ont essayé, vous pouvez en revendre souvent pour grands et petits travaux. 10 couleurs.

Granitine est un fini à planchers qui fait voir le grain du bois, se maintient brillant, et a une durée merveilleuse. Il ne présente pas de marques blanches. La boue, le savon, ni l'eau ne l'affectent. Il est facile à appliquer. Cela signifie des ventes et des profits pour vous.

Les Peintures M. L., couvrent bien, durent, sont toujours prêtes pour l'usage. Ligne complète de couleurs et d'encollages. Elles sont faciles à appliquer et donnent satisfaction.

Bon profit sur les trois lignes ci-dessus. Ecrivez-nous au sujet des prix.

Imperial Varnish & Color Co, Limited, 6 rue Morse, Toronto.



TOUS ceux qui se servent de vis savent ce que valent des pas de vis nets, des diamètres et un fini exacts pour le temps de l'assemblage, la force et le fini de leur produit.

Les produits Acme réunissent ces particularités au plus haut degré. L'établissement complet vous fournit non seulement la qualité, mais un service et un prix qui vous procurent une économie de construction.

THE NATIONAL-ACME MANUFACTURING CO.
MILLED SCREWS NUTS BOLTS & SPECIAL PARTS
MONTREAL
SAINT-HENRI & G. T. R.

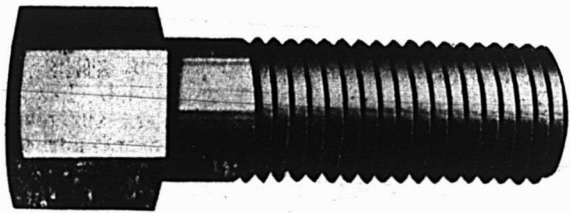

Quand les Mains Sont .. Salies ..

au bureau,
au maga-
sin, à la
banque, à
l'impri-
merie, à
la fonderie,



à l'atelier,
à l'usine,
à la ma-
nufacture,
au garage,
dans la
ferme.

bref partout, ou après un travail ou un amusement quelconques, servez vous de

SNAP

Qui est profitable à la peau.

Ce nettoyeur des mains a une forte vente.

SNAP COMPANY, Limited.

Montréal, Qué.



POUR MESURER L'HUILE.

Notre système fait disparaître tous les inconvénients : la mauvaise odeur, la malpropreté pour les mains et les habits.

Adoptez sans tarder le

Autrefois

SYSTEME BOWSER

POUR MESURER L'HUILE.

A présent avec le Système Bowser

Réservoir à l'épreuve du feu. Mesure n'importe quelle quantité, conditions faciles, paiement à tant par mois, grandeurs assorties, prix variés.

Demandez notre catalogue No 8 F. Ecrivez en français. S. F. Bowser & Cie., Inc.

66 68 AV. FRASER
Toronto, Ont.



JACKSON

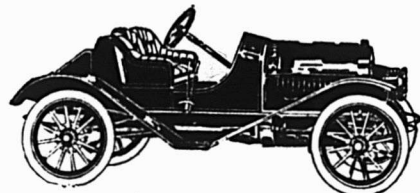

Le char que tous le monde rêve de posséder, puissant—extra confortable, et fait absolument pour les chemins d'ici Canada. Notre voiture de livraison est un chef-d'œuvre pour \$1500.

Voyez-nous avant de prendre une décision.

ROBERT & ROBERT

73 St-Denis, - - - - - Montréal.

TÉL. BELL, EST 3901.

CHARBON

Anthracite et Bitumineux.

Expédié par voie ferrée ou voie d'eau à tout endroit de la Province de Québec.

GEORGE HALL COAL CO. OF CANADA, LIMITED.

126 RUE ST-PIERRE, MONTREAL.

Epiceries et Provisions.

VINAIGRE

Nous cotons, prix nets:

Bollman, cruches paillées, 4 gall. imp. cruche	0.00	2.20
Domestique triple, ceruches paillées, 4 gal. imp., cruche	0.00	1.40
72 grains le gall.	0.00	0.13
88 grains le gall.	0.00	0.16
177 grains (proof). le gall.	0.00	0.20

THÉS

La demande pour les thés est assez bonne et également répartie. On constate cependant une demande plus accentuée pour les thés Young Hyson.

EPICES PURES, GRAINES ET SEL

Très bonne demande. Les stocks sont à peu près épuisés.

Nous cotons:

Allspice, moulu lb.	0.15	0.18
Anis "	0.10	0.12
Canary Seed "	0.05	0.06
Cannelle, moulue "	0.20	0.24
Cannelle en mattes "	0.18	0.22
Clous de girofle moulus "	0.00	0.21
Clous de girofle entiers. "	0.20	0.23
Colza "	0.06	0.08
Crème de tartre "	0.00	0.23
Gingembre moulu "	0.20	0.30
Gingembre en racine "	0.17	0.20
Graine de lin non moul. "	0.00	0.07
Graine de lin moulue "	0.07	0.08
Graine de chanvre "	0.04	0.05
Macis moulu "	0.00	0.90
Mixed spices moulues. "	0.18	0.22
Muscade "	0.35	0.50
Muscade moulue "	0.00	0.50
Piments (clous ronds) "	0.10	0.15

Poivre blanc rond "	0.22	0.25
Poivre blanc moulu "	0.23	0.27
Poivre noir rond "	0.16	0.18
Poivre noir moulu "	0.16	0.20
Poivre de Cayenne pur. "	0.21	0.25
Whole pickle spice "	0.16	0.20
Sel fin, quart, 3 lbs.	2.95	3.05
Sel fin, quart, 5 lbs.	0.00	2.95
Sel fin, quart, 7 lbs.	2.80	2.85
Sel fin quart, 10 lbs.	0.00	2.75
Sel fin, quart, 20 lbs.	0.00	2.75
Sel fin, 1/2 sac, 56 lbs.	0.00	0.40
Sel fin, sac, 2 cwts.	0.00	1.50
Sel fin, en quart de 280 lbs.		
Ordinary fine	0.00	1.80
Fine	0.00	2.05
Dairy	0.00	2.15
Cheese	0.00	2.45
Gros sel, sac	0.60	0.65

ORGE

Nous cotons:

Orge mondé (pot) sac	0.00	3.65
Orge mondé (pot) baril	0.00	7.50
Orge mondé (pot) moins d'un sac lb.	0.00	0.04
Orge perlé (pearl) sac	0.00	4.75
Orge perlé (pearl) lb.	0.00	0.05

LEGUMES SECS

Bonne demande.

Nous cotons:

Fèves de Lima de Cal., lb.	0.08	0.09
Fèves blanches, Can. . . lb.	0.04	0.04
Fèves jaunes minot	2.00	2.10
Flageolets (haricots), sac de 220 lbs. lb.	0.00	0.10
Lentilles rouges, par sac lb.	0.07	0.09.
Lentilles, par sac . . . lb.	0.08	0.10
Pois verts No 1 la lb.	0.04	0.05

Pois fendus, le sac	0.00	3.40
Ble-d'Inde a soupe, casse, le sac	0.00	2.60

RIZ

Très bonne demande pour livraison au milieu du mois.

Nous cotons:

Riz importés:

Riz Patna, sacs de 56 lbs., suivant qualité lb.	0.04	0.05
Riz Carolina	0.08	0.10
Riz moulu	0.04	0.06
Riz soufflé (puffed) cse de 36 paquets de 2 pintes	0.00	3.60
Riz décortiqués au Canada: Les prix ci-dessous s'entendent f.o.b. Montréal:		
Qualité B, sac de 100 lbs.	3.65	3.75
Qualité CC, sac de 100 lbs.	3.55	3.65
Sparkle	4.70	4.80
India Bright (sac 100 lbs.)	3.75	3.85
Lustre	3.85	3.95
Polished Patna	3.85	3.95
Pearl Patna	4.10	4.20
Mandarin Patna	4.35	4.45
Imperial Glacé Patna	4.60	4.70
Crystal Japan	5.05	5.15
Snow Japan	5.15	5.25
Ice Drips Japan	5.30	5.40
Korean Glacé	4.55	4.65

FRUITS SECS

Assez bonne demande. Les raisins épépines qui manquaient sur place sont de nouveau sur le marché aux prix de 9¹/₂ pour la qualité fancy et de 9¹/₂ pour la qualité choix.

Nous cotons:

Dattes et Figues:

L'AUGMENTATION DE NOS VENTES

en Janvier de cette année par rapport au mois de Janvier 1911, s'élève à

77,173 livres,



c'est-à-dire que ce gain est égal à sept cent soixante-et-onze chests de Thé. Cette augmentation ne concerne qu'un seul mois et vient après un gain, l'année dernière par rapport à l'année précédente, de 1,090,589 livres.

On dit que l'argent parle — quand à nous, nous trouvons que la Qualité parle encore plus haut.



"SALADA"

Toronto.

Montréal.

Dattes en vrac 1 lb.	0.00	0.05½
Dattes en pqts. de 1 lb...	0.06½	0.07
Figues sèches en sac, 3 couronnes lb.	0.10½	0.11
7 couronnes lb.	0.10½	0.11½
5 couronnes lb.	0.11½	0.12½
6 couronnes lb.	0.13	0.14
9 couronnes lb.	0.15	0.16
16 onces bte	0.11½	0.12½
10 onces bte	0.08	0.08½
Raisins de Corinthe lb.	lb.	lb.
Corinthe Filiatras, en vrac	0.07½	0.08
Corinthe Filiatras en cartons 1 lb.	0.08½	0.09½
Raisins de Malaga lb.	lb.	lb.
Rideau bte	0.00	2.50
Balmoral bte	0.00	3.00
Orléans bte	0.00	4.00
Royal Excelsior bte	0.00	4.80
Raisins Sultana lb.	lb.	lb.
En vrac	0.00	0.12½
Cartons 1 lb.	0.15	0.16
Raisins de Valence lb.	lb.	lb.
Valence fine off Stalk btes de 28 lbs.	0.07½	0.08
Valence Selected, btes de 28 lbs.	0.08½	0.08½
Valence Layers, 4 cour., btes de 28 lbs.	0.08½	0.08½
Raisins de Californie lb.	lb.	lb.
Épépinés, paq. 1 lb., fancy	0.00	0.09½
Épépinés, paq. 1 lb. choix	0.00	0.09
Noix et Amandes lb.	lb.	lb.
Amandes Tarragone	0.16	0.17
Amandes Valence écalées	0.35	0.37
Avelines	0.11	0.12
Noix Grenoble Mayette	0.15	0.16
Noix Marbot	0.12½	0.13½
Noix de Bordeaux écalées	0.28	0.30
Noix du Brésil	0.21½	0.22½
Noix de coco râpées en seaux, par 15 ou 20 lbs.	0.16	0.18
Noix de coco râpées en		

boîtes de 5 lbs.	0.00	0.21
Noix de coco râpées, à la lb.	0.00	0.25
Noix Pécan polies, moyennes	0.18	0.19
Noix Pécan polies Jumbo.	0.18	0.19
Noix Pécan cassées	0.00	0.00
Noix Tarragone	0.16	0.17
Peanuts non rôties, Sun	0.00	0.08½
Peanuts non rôties, Bon Ton	0.00	0.09½
Peanuts non rôties, Coon.	0.00	0.07
Peanuts rôties, Coon	0.08½	0.09
Peanuts rôties G.	0.09	0.10
Peanuts non rôties, G.	0.00	0.07½
Peanuts rôties, Sun	0.10	0.11
Peanuts rôties, Bon Ton	0.11	0.12
Pruneaux 30/40	0.00	0.15
Pruneaux 40/50	0.00	0.14
Pruneaux 50/60	0.00	0.12½
Pruneaux 60/70	0.00	0.12
Pruneaux 70/80	0.00	0.11½
Pruneaux 80/90	0.00	0.11
Pruneaux 90/100	0.00	0.10
Pruneaux 100 et plus	0.00	0.08
Fruits évaporés lb.	lb.	lb.
Abricots, boîte 25 lbs.	0.00	0.15
Nectarines	0.09½	0.11
Pêches, boîtes 25 lbs.	0.00	0.12½
Poires, boîtes 25 lbs.	0.00	0.14
Pommes tranchées évaporées btes de 50 lbs.	0.00	0.11
Pelures de fruits lb.	lb.	lb.
Citron	0.13	0.14
Citronnelle	0.16	0.17
Orange	0.13½	0.14½

Asperges (Pointes), 2 lbs.	2.95	3.00
Asperges entières can., 2 lbs.	0.00	2.50
Asperges Californie, 2 lbs.	0.00	3.65
Betteraves tranchées, 3 lbs.	0.00	1.30
Blé d'Inde 2 lbs.	1.00	0.00
Blé d'Inde en épis .. 3 lbs.	0.00	1.75
Catsup, bte 2 lbs. . . . doz.	0.00	0.85
Catsup, au gal. . . . doz.	0.00	5.00
Champignons hôtel, boîte .	0.13	0.14
Champignons 1er choix ..	0.19	0.20
Champignons choix, boîtes	0.17	0.18
Choux de Bruxelles imp. .	0.16	0.17
Choux-fleurs 2 lbs.	0.00	1.65
Citrouilles 3 lbs.	0.00	0.95
Citrouilles gal.	2.75	3.00
Epinards 2 lbs.	0.00	1.60
Epinards gall.	0.00	6.00
Epinards imp. bte	0.11	0.12
Fèves Golden Wax .. 2 lbs.	0.97½	1.00
Fèves Vertes 2 lbs.	0.00	1.25
Fèves le Lima 2 lbs.	0.00	1.35
Flageolets importés .. bte	0.13½	0.15
Haricots verts imp. . . bte	0.13	0.17
Macédoine de légumes, bte	0.10	0.16
Marinades en seau .. gal.	0.00	0.70
Petits pois imp. moyens bte	0.11	0.11½
Petits pois imp., mi-fins, bte	0.12	0.12½
Petits pois imp., fins, bte	0.16	0.17
Petits pois imp., ext.fins, bte	0.17	0.18
Petits pois imp., surfins, bte	(manquent)	
Pois Can. English Garden	0.00	1.35
Pois Can. Early June. . .	0.00	1.50
Pois Sweet Winkle	0.15	0.16
Pois Can. Ext. Fine Sifted	0.00	1.90
Succotash 2 lbs.	0.00	1.15
Tomates, 3 lbs. . . . doz.	0.00	1.75
Tomates importées, gall ..	0.00	1.40
Truffes, ¼ boîte	5.00	5.40

CONSERVES ALIMENTAIRES
Conserves de Légumes
 Très bonne demande. Les fèves jaunes et vertes, boîtes de 2 livres, sont en baisse de 10c.
 Nous cotons:

Par doz
 Groupe No 2
 Groupe No 1

Conserves de fruits
 Très forte demande. Les ananas coupés en dés qui manquaient sont de nouveau sur le marché et cotés 2.25 la douzaine. Les ananas importés en boîtes de

JOSEPH RODGERS & SONS, LIMITED
 Sheffield, Ang.
 Evitez les imitations de notre
COUTELLERIE,
 en vous assurant que cette MARQUE EXACTE se trouve sur chaque lame.
 Seuls Agents pour le Canada :
JAMES HUTTON & CO., Montréal.

REGISTERED TRADE MARK

 GRANTED 1682

NOVA SCOTIA STEEL & COAL CO. LIMITED
 MANUFACTURIERS DE
 ACIER en BARRES MARCHAND, MACHINERIE à ROUES, TRANSMISSIONS en ACIER COMPRIME POLI, TOLES D'ACIER jusqu'à 48pcs de large, RAILS en "T" de 12, 18, 28 et 40 lbs à la verge, ECLISSES, ESSIEUX DE CHARS DE CHEMINÉS DE FER.
GROSSES PIECES DE FORGE, UNE SPECIALITE
 Mines de Fer, Wabana, Terre-neuve.—Mines de Charbon, Hauts Fourneaux, Fours à Réverbère à Sydney Mines, N. E.—Laminaires, Forges et Ateliers de Finissage à New Glasgow, N. E.
 Bureau Principal : NEW GLASGOW, N. E.

Les Outils de Construction Parfaite Attirent l'Attention de tous les Mécaniciens.
 De tels outils se vendent d'eux-mêmes quand vous les faites examiner par le client.

Ils donnent continuellement satisfaction à l'usage.
 Ils sont une annonce pour tous les articles vendus dans le magasin où on les achète.
 Catalogue envoyé sur demande.



Les Galons et Règles-Mesures LUFKIN
 sont parmi ces outils.
 Fabriqués au Canada.
 En vente dans toutes les maisons de gros.

THE LUFKIN RULE CO. OF CANADA, LTD.
 WINDSOR, ONT.

2½ livres sont en hausse de 10c par douzaine.

	Par doz.	
	Groupe No 2	Groupe No 1
Nous cotons:		
Abricots de Californie, 2½ lbs.	0.00	3.25
Ananas coupés en dés, 1½ lb.	0.00	2.25
Ananas importés .. 2½ lbs.	0.00	3.00
Ananas entiers (emp. Can.) .. 3 lbs.	0.00	2.30
Ananas tranchés (emp. Can.) .. 2 lbs.	0.00	1.75
Ananas râpés (emp. Can.) 2 lbs.	0.00	1.77½
Bluets Standard .. doz.	0.00	1.25
Cerises rouges avec noyau, 2 lbs.	1.55	1.55½
Fraises, sirop épais . 2 lbs.	0.00	2.50
Fraises (confitures) . . .	1.35	2.20
Framboises, sirop épais, 2 lbs.	2.00	2.02½
Gadelles rouges, sirop épais .. 2 lbs.	1.97½	0.00
Gadelles noires, sirop épais, .. 2 lbs.	1.90	0.00
Groseilles, sirop épais, 2 lbs.	0.00	2.00
Marinades can. 1 gal. gal.	0.00	0.80
Mûres, sirop épais . 2 lbs.	0.00	1.90
Olives, 1 gal .. gal.	1.27½	1.79
Pêches jaunes .. 2 lbs.	0.00	1.90
Pêches .. 3 lbs.	0.00	2.90
Poires (Bartlett) .. 2 lbs.	0.00	1.80
Poires .. 3 lbs.	0.00	2.40
Pommes .. 3 lbs.	0.00	1.10
Pommes Standard .. gal.	0.00	3.05
Prunes Damson, sirop épais 2 lbs.	1.10	1.15
Prunes Lombard, sirop épais, 2 lbs.	0.00	1.02½
Prunes de Californie, 2½ lbs.	0.00	2.75
Prunes Greengage, sirop épais .. 2 lbs.	0.00	1.30

Rhubarbe Preserved, 2 lbs.	0.00	1.50
Rhubarbe gall.	0.00	3.90
Fruits sous verre, flacons de 1 chopine:		
Fraises doz.	0.00	3.00
Pêches doz.	0.00	2.85
Cerises blanches doz.	0.00	2.25
Cerises noires doz.	0.00	2.40
Framboises doz.	0.00	2.40
Mûres doz.	0.00	2.40
Gadelles rouges doz.	0.00	2.40

Conserves de poissons
Très bonne demande assez bien répartie. Le caviar est en hausse de 60c à \$2.00 par douzaine suivant la grandeur des boîtes.

Nous cotons:		
Anchois à l'huile (suivant format) doz.	1.60	4.50
Caviar ½ lb. doz.	3.60	3.75
Caviar ¼ lb. doz.	7.00	7.20
Caviar 1 lb. doz.	13.50	13.75
Clams 1 lb. doz.	1.20	1.35
Crabes 1 lb. doz.	3.75	3.90
Crevettes en saumure, bte 1 lb.	0.00	1.60
Crevettes en saumure, boîtes 2 lbs.	0.00	3.00
Crevettes sans saumure, 1 lb.	0.00	1.75
1½ lb.	0.00	3.25
Finnan Haddies doz.	1.15	1.20
Harengs frais, importés, doz.	1.10	1.45
Harengs marinés, imp. " "	1.40	1.65
Harengs aux Tom., imp. " "	1.35	1.40
Harengs kippered, imp. " "	1.45	1.70
Harengs imp., bte 100, bte	1.70	1.75
Harengs Canadiens, sauce tomates	1.15	1.40
Harengs Labrador .. brl.	0.00	5.75
Harengs Labrador . ½ brl.	0.00	3.25
Homards, bte plate, 1 lb. "	5.25	5.35
Homards, bte plate, ½ lb. "	2.90	3.00
Homards, bte haute, 1 lb. "	(manquent)	

Huitres (solid meat), 5 oz. doz.	0.00	1.40
Huitres (solid meat), 10 oz. doz.	0.00	2.10
Huitres 1 lb.	0.00	1.40
Huitres 2 lbs.	0.00	2.25
Morue No 2 lb.	(manque)	
Morue grosse en quart lb.	(manque)	
Morue grosse en quart lb.	0.06	0.06½
Royans aux truffes et aux achards bte	0.17	0.18
Sardines canad. ½ bte	0.37	0.38
Sardines can. ¼ btes, cse	3.25	3.50
Sardines françaises, ¼ btes, bte	0.15	0.31
Sardines françaises, ½ btes, bte	0.22	0.50
Sardines Norvège (½ bte) cse	7.50	11.00
Sardines Norvège (½ bte) cse	17.00	18.00
Sardines Royan à l'huile, ½ bte	0.40	0.42
Sardines sans arêtes	0.23	0.24
Saumon Labrador 100 lbs.	0.00	8.50
Saumon rose Cohoes, Fraser River, boîte plate ..	0.00	1.50
Saumon rouge:		
Horse Shoe et Clover Leaf, boîte haute, 1 lb. doz.	2.45	2.47½
Horse Shoe et Clover Leaf, boîte plate, 1 lb. doz.	2.50	2.52½
Saumon rouge Sockeye (Rivers' Inlet), bte haute, 1 lb.	(manque)	
Saumon rouge du printemps, bte haute, 1 lb. doz.	0.00	2.10
Saumon Humpback, 1 lb. doz.	0.90	1.00
Truite des Lacs, keg 100 lbs.	0.00	7.00
Truite de mer .. 100 lbs.	0.00	7.25
Truite de mer. ¼ qrt.	0.00	6.50
boîte haute, ½ lb. doz.	1.52½	1.55



La Ligne Royale

Les plus beaux et les plus rapides paquebots de la route canadienne.

"ROYAL EDWARD" — "ROYAL GEORGE"

Détenant tous les records.

HALIFAX A BRISTOL

Tous les quinze jours—LE MERCREDI. Serviteurs parlant le Français. Excellente cuisine. Confort insurpassable.

Autels avec accessoires sur tous nos bateaux pour la célébration de la Sainte Messe.

S'adresser pour détails à

HONE & RIVET, 9 Boulevard St-Laurent.
THOMAS COOK & SON, 530 rue St-Catherine Ouest.

ou à la

COMPAGNIE DE NAVIGATION DU CANADIEN NORD, Limitée.

Edifice du Canadien Nord.

226-230 rue St-Jacques, MONTREAL.

GRAND TRUNK RAILWAY SYSTEM

Seule double voie ferrée entre Montréal, Toronto, Hamilton, Niagara Falls, Detroit et Chicago.

A TORONTO

En 7½ HEURES par "l'International Limité"

Le train le plus beau et le plus rapide du Canada part de MONTREAL à 9.00 a.m., tous les jours.

QUATRE TRAINS EXPRESS PAR JOUR

MONTREAL, TORONTO et L'OUEST

9 a.m., 9.45 a.m., 7.30 p.m., 10.30 p.m. Wagons-buffet, salon et bibliothèque sur les trains de jour; wagons-lits Pullman, éclairés à l'électricité, avec lampes pour lire au lit, sur les trains de nuit.

Montréal, Boston, Springfield

PRIX REDUITS POUR LES DIFFERENTS POINTS DE LA COTE DU PACIFIQUE

En vigueur jusqu'au 15 avril inclusivement. Passage simple de seconde classe pour colons de Montréal via Chicago à

Nelson, Vancouver, Victoria, Westminster, C. A. } \$47.70
Seattle Spokane, Tacoma, Wash Portland, Ore.
San Francisco, Los Angeles, San Diego, Cal., } \$49.00
Mexico City, Mex.

Prix réduits par différents autres eniroits.

WAGONS-LITS POUR TOURISTES

Départ de MONTREAL pour CHICAGO, les lundi, mercredi et vendredi à 10.30 p.m. Lits disponibles pour l'accommodation des passagers ayant des billets de première ou deuxième classe.

Raccordement avec les convois ayant des wagons du même genre à CHICAGO.

BUREAUX DES BILLETS EN VILLE :

130 rue St-Jacques. Tél. Main 6905, ou gare Bonaventure.

Poissons frais gelés

Bonne demande.

Morue moyenne lb.	0.04	0.05
Morue grosse lb.	(manque)	
Haddock lb.	(manque)	
Doré lb.	0.09	0.09
Poisson blanc lb.	0.09	0.10
Maquereau lb.	(manque)	
Brochet lb.	0.05	0.05
Brochet apprêté lb.	0.06	0.07
Carpe lb.	(manque)	
Traites de lacs lb.	(manque)	
Traite saumonée lb.	0.08	0.08
Saumon rouge lb.	0.09	0.10
Flétan lb.	0.09	0.09

FROMAGES IMPORTÉS

On cote le fromage de Gruyère:
Fromage entier de 27 lbs. ou de 80 lbs., 27c à 30c la livre.

En quantité moindre, 30c la livre.
Le fromage de Roquetort se vend de 35c à 36c la livre et le Limbourg de 24c à 25c la livre.

On cote encore:

Gorgonzola lb.	0.40
Edam lb.	0.35

PRODUITS CHIMIQUES ET DROGUES

Nous cotons:

Acide borique, brls de 336 lbs., lb.	0.10
Alun, barils de 336 lbs. lb.	0.01
Alun, barils de 112 lbs. lb.	0.02
Arcanson, lb.	0.03
Blanc de céruse, brls de 336 lbs. 100 lbs.	0.65
Bois de campêche lb.	0.02
Borax en cristaux, brls de 336 lbs. lb.	0.05
Borax en poudre, brls 112 lbs. lb.	0.05
Boules à mites lb.	0.00
Camomille lb.	0.00
Campêche (Extrait de): Boîtes de 12 lbs. lb.	0.00

" 24 lbs., pqt. de 1 lb. "	0.00	0.08
Camphre, la livre	0.00	0.80
Carbonate d'ammoniaque, bls. 112 lbs.	4 lbs.	0.10
Cire blanche pure lb.	0.40	0.45
Couperose, bls. 370 lbs. lb.	0.01	0.02
Crème de tartre lb.	0.24	
Gélatine rouge en feuilles .. lb.	0.60	
Gélatine blanche en feuilles, lb.	0.35	
Gélatine Knox en feuil., doz. 1.25	1.30	
Gomme arabique lb.	0.15	0.16
Houblon pressé lb.	(manque)	
Lessive commune doz.	0.35	
Lessive commune grosse	3.75	
Paraffine pour cierges, lb. 0.10	0.12	
Plâtre à terre, sac 100 lbs., sac	0.70	
Poudre insecticide lb.	0.00	0.50
Résine blanche lb.	0.03	0.05
Résine G, suivant quantité, lb.	0.03	0.04
Salpêtre en cristaux, bls 112 lbs.	lb.	0.05
Sel d'Epsom sacs 224 lbs.	lb.	0.01
Soda à pâte, 112 lbs.	0.00	2.00
Soda à laver:		
Sacs 224 lbs., 100 lbs.	0.75	0.80
Soude caustique en morceaux, kegs 50 lbs. keg	1.50	1.60
Soufre en bâtons, bls 336 lbs.	0.01	0.03
Soufre moulu sacs 112 lbs. 1.65	1.70	
Tourteaux de lin moulu, sac 2.20	2.30	
Vitriol, brls	0.05	0.06

BOUGIES ET CIERGES

Nous cotons:

B. Paraffine en vrac boîte de 40 lbs.: 6 à la lb. lb.	0.00	0.07
12 à la lb. lb.	0.00	0.10
B Paraffine, 6 à la lb.	0.08	0.09
B Paraffine, 12 à la lb.	0.08	0.09
B Stéarine, 14 oz. 6 et 12	0.00	0.12
B Stéarine, 16 oz, 6 et 8	0.13	0.14
Cierges approuvés lb.	0.00	0.37

PLATS EN BOIS

Nous cotons:

Ovales de 1/2 lb., crate	0.00	0.25
Ovales de 1 lb., crate	0.00	0.25
Ovales de 2 lbs., crate	0.00	0.37
Ovales de 3 lbs., crate	0.00	0.37
Ovales de 5 lbs., crate	0.00	0.40
Carrés de 1/2 lb., crate	0.00	0.27
Carrés de 1 lb., crate	0.00	0.27
Carrés de 2 lbs., crate	0.00	0.35
Carrés de 3 lbs., crate	0.00	0.45
Carrés de 5 lbs., crate	0.00	0.50

CUVETTES EN BOIS

Nous cotons:

Cuvette No 0, la doz.	10.50
Cuvette No 1, la doz.	8.50
Cuvette No 2, la doz.	7.00
Cuvette No 3, la doz.	6.00

EPINGLES A LINGE

Epingles ordinaires:
Boîtes de 5 grosses la bte 0.60
Epingles à ressort:
Boîtes de 2 grosses la bte 0.90

BALAIS

Nous cotons:

Avec manches ordinaires. La doz.	
5 cordes	0.00 4.25
4 cordes	0.00 3.50
3 cordes	0.00 3.00
2 cordes	0.00 2.75
Mêlés de jonc, 4 cordes..	0.00 3.10
A long manches	0.00 3.50
Avec manches bambou:	
4 cordes	4.25 5.50
A long manche	3.00 3.50
D'enfant, 2 cordes	0.00 1.10
D'enfant, 1 corde	0.00 0.85
Manches de faubert (mop), doz.	1.20

ALLUMETTES

Nous cotons:

Telegraph, bte de 10 gr.	4.80
Telephone, bte de 10 gr.	4.70
Tiger, bte de 10 gr.	4.30 à 4.45
Cierges non approuvés lb.	0.00 0.15

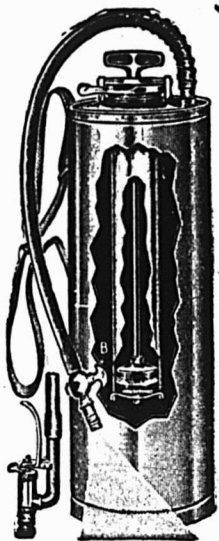

Arrosoir Automatique Perfectionné à Air Comprimé.

Fonctionne automatiquement pendant 6 à 10 minutes. Machine la plus commode pour le **Blanchiment**, l'arsion des Pommes de Terre, des Arbres, du Bétail, des Volailles, etc.
Nous donnons des dates pour expédition pour le printemps.
Demandez description et prix.

CAVERS BROS.
MANUFACTURIERS.
GALT, ONT.

R. FORGET,

AGENT DE CHANGE,

83 rue Notre-Dame Ouest,
Montréal.

Bureau à Paris ; 60 rue de Provence.

Courroies Spéciales

Nos Courroies sont recouvertes de notre Ciment Imperméable et peuvent être exposées au froid ou à la chaleur sans danger de les gâter.

D. K. McLaren,
Limited

351, rue St-Jacques,
MONTREAL.

Tél. Main, 4904-4905-7248

QUEBEC STEAMSHIP CO., LIMITED.

Allez aux Bermudes

Le vapeur rapide BERMUDIAN à double hélice, 10,518 tonnes, partira de New-York à 11 a.m. tous les mercredis. Chambres de luxe avec bainoire. Orchestre. Quille double. Ventilateurs électriques. Télégraphie sans fil.

ANTILLES. — Le nouveau SS. GUIANA, 3,700 tonnes, le SS. PARIMA, 3,000 tonnes, le SS. KORONA, 3,000 tonnes, partent de New-York, tous les deux samedis à 2 hrs p. m., pour St-Thomas, Ste-Croix, St-Christophe, Antigua, la Guadeloupe, la Dominique, la Martinique, Ste-Lucie, la Barbade et Demerara.

Pour renseignements complets, s'adresser à W. H. Henry, 286 rue St-Jacques ; W. H. Clancy, 130 rue St-Jacques ; Ths. Cook & Son, 530 rue Ste-Catherine-Ouest ; Hone & Rivet, 13 Boulevard St.-Aurent, ou à J. G. Brock & Co., 211 rue des Commissaires. Montréal, Quebec Steamship Co., Québec.

Headlight, bte de 1 gr. 4.50
 King Edward, bte de 1/2 gr. 3.55
 Eagle, bte de 1 gr. 2.05
 Silent, bte de 1 gr. 2.40
 Silent, bte de 500 5.20
 Rising Star, bte de 1 gr. 6.00

Pour quantité de 5 caisses assorties ou non, fret payé pour tous les points de la province de Québec.
 "Tiger" ne s'applique qu'à la province de Québec seulement.

FICELLE ET CABLE DE COTON ETC.

Les prix de la ficelle de coton à 4 brins sont plus élevés de 1c par lb.; ceux de la ficelle à 3 brins sont plus serrés.

Nous cotons:

Ficelle 4 brins lb. 0.23 1/2 0.24
 Ficelle 3 brins lb. 0.20 1/2 0.21
 Corde à linge, en roul., lb. 0.00 0.21
 Corde à linge, 30 pds . doz. 0.00 1.85
 Corde à linge, 40 pds . doz. 0.00 1.15
 Corde à linge 50 pds . doz. 0.00 1.40
 Corde à linge, 60 pds . doz. 0.00 1.75
 Coton à chandelle lb. 0.00 0.31
 Câble Sisal, 7/16 et plus.. 0.00 0.09
 Câble Sisal, 1/2 0.00 0.09 1/2
 Câble Sisal, 5/16 0.00 0.10
 Câble Sisal, 3/8 0.00 0.10
 Câble Sisal, 3/16 0.00 0.10 1/2
 Ligneul No 8 0.00 0.58
 Ligneul No 10 0.00 0.65
 Ligneul No 12 0.00 0.68
 Ligneul No 15 0.00 0.75

PAPIER D'EMBALLAGE
 Le papier manille, en rouleau est coté à 3c la livre.

MECHES, BRULEURS ET VERRES DE LAMPES

Nous cotons:

Mèches No 2 lb. 0.19
 Mèches No 1 lb. 0.14
 Mèches No 0 lb. 0.11
 Brûleurs No 2 doz. 0.85

Brûleurs No 1 doz. 0.65
 Brûleurs No 0 doz. 0.65
 Brûleurs, dessus verre (A), doz. 1.65
 Cheminées (first), No 2 doz. 0.60
 Brûleurs, dessus verre (B), doz. 1.00
 Cheminées (first), No 1 doz. 0.44
 Cheminées (first), No 0 doz. 0.41
 Cheminées (climax), No 2 doz. 0.62
 Cheminées (climax), No 1 doz. 0.46

SAVON DE CASTILLE
 Le savon de Marseille en seau se vend \$4.25 la caisse et de 9c à 10c la livre, poids net, blanc ou marbré.

GRAISSE A ROUES
 On cote:
 Graisse Impérial, en lots de grosse doz. 0.52 1/2
 Caisse de 4 doz. doz. 0.55
 Graisse au mica.
 Boîtes de 1 lb. (par 3 doz.), doz' 0.90 0.95
 Boîtes de 3 lbs. (par doz), doz. 2.50

HUILE D'OLIVE
 Nous cotons:
 Huile Loublon:
 Pintes 0.00 3.00
 Chopines 0.00 1.30
 1/2 chopines 0.00 0.65

Les huiles d'olive surfines sont cotées:
 Estagnon 1/2 gal. 1.25 1.30
 Estagnon 1 gal. 2.40 2.50
 Estagnon 5 gal., impérial . 0.00 9.50
 Bouteilles 4 oz. doz. 2.25 2.35
 Bouteilles 8 oz. doz. 3.50 3.60
 Bouteilles 16 oz. doz. 6.00 6.25
 Litres 8.75 9.00
 1/2 litres 6.00 6.25
 1/4 litres 3.50 3.60

L'huile d'olive Barton et Guestier est cotée:
 Qrts 7.75 8.00
 Pts 4.37 1/2 4.50
 1/2 pts 2.45 2.50

HUILE DE CASTOR
 Nous cotons: Grosse. Doz.
 Bouteilles de 1 oz. \$ 3.60 \$0.35
 Bouteilles de 2 oz. 5.00 0.45
 Bouteilles de 3 oz. 6.00 0.55
 Bouteilles de 4 oz. 7.25 0.65
 Bouteilles de 1/2 chopine . . 11.50 1.10
 Bouteilles de 1 chopine . . 17.50 1.60
 Bouteilles de 1 pinte 28.00 2.50
 Estagnon de 40 lbs. 0.00 0.11
 Quart, lb. 0.00 0.10 1/2
 Moins d'un quart, gal. . . . 0.00 1.14

HUILE DE FOIE DE MORUE
 Nous cotons:
 Bouteilles carrées de 16 onces, \$3.75 la douzaine; chopines, \$2.40 la douzaine; 1/2 chopines. \$1.75 la douzaine.

HUILE DE COTON
 Nous cotons:
 Au baril 0.80 1.00
 Moins d'un baril 0.00 1.40

HUILE DE RICIN PHARMACEUTIQUE
 Nous cotons au quart, par livre, 9c; le gallon, \$1.20; en estagnon, par livre, 9c à 10c.

VASELINE
 Nous cotons:
 "Bleu Seal"

Blanche No 1 grosse 10.00
 Blanche No 2 " 19.20
 Jaune No 1 " 6.72
 Jaune No 2 " 14.40
 2e qualité No 1 " 4.68
 2e qualité No 2 " 7.50
 Jaune No 1 doz. 0.60
 Jaune No 2 doz. 1.25

Escompte 5% sur les prix cotés à la grosse et net sur les prix à la doz.

HUILE DE PETROLE
 Nous cotons:
 Pratt's Astral Oil le gal. 0.20 1/2
 Standard Acme le gal. 0.17
 Pétrole canadien le gal. 0.15 1/2

BANQUE D'HOCHELAGA 1874-1911

Capital autorisé \$4,000,000 Réserve 2,650,000 Total de l'actif au-delà de \$23,000,000.00 Capital payé \$3,000,000

DIRECTEURS: Hon. J. D. Rolland, Président; J. A. Vaillancourt, Ecr. Vice-Président A. Turcotte, Ecr., E. H. Lemay, Ecr., J. M. Wilson, Ecr., Hon. F. L. Béique, Col. C. A. Smart, J. A. Prendergast, Gérant-Général; F. G. Leduc, Gérant.

Bureau Principal—Montréal BUREAUX DE QUARTIER

Ave. Mont-Royal (coin St-Denis) Hochelaga
 Ave. Mont-Royal (Coin de Lanaudière) Maisonneuve
 Rue Ste-Catherine, Est Pointe St-Charles
 Rue Ste-Catherine, centre St-Edouard
 Laurier St-Henri

SUCCURSALES

Berthierville, P. Q. Louiseville, P. Q. St-Jérôme P. Q.
 Edmonton, Alta Québec, P. Q. St-Roch St-Pierre Man.
 Joliette P. Q. Sorel P. Q. Trois-Rivières, P. Q.
 Lachine, P. Q. Sherbrooke, P. Q. Valleyfield, P. Q.
 Laprairie, P. Q. St-Boniface, Man Vankleek Hill, Ont.
 L'Assomption, P. Q. St-Hyacinthe, P. Q. Winnipeg, Man.,
 St-Jacques/Achigan, P. Q. Higgins Ave.

Emet des Lettres de Crédit Circulaires pour les Voyageurs, payab es dans toutes les parties du monde; ouvre des crédits commerciaux; achète des traites sur les pays étrangers; vend des chèques et fait des paiements éli graphiques sur les principales villes du monde.

LA BANQUE NATIONALE
 FONDEE EN 1860.

Capital \$2,000,000
 Réserve 1,300,000

Notre service de billets circulaires pour les voyageurs " Travellers Cheques " a donné satisfaction à tous nos clients; nous invitons le public à se prévaloir des avantages que nous offrons.

Notre bureau de Paris,
RUE BOUDREAU,
7, SQUARE DE L'OPERA,
 est très propice aux voyageurs canadiens qui visitent l'Europe.

Nous effectuons les virements de fonds, les collections, les paiements, les crédits commerciaux en Europe, aux Etats-Unis et au Canada, aux plus bas taux.

LA BANQUE MOLSON
 INCORPORÉE EN 1855

Bureau Principal, MONTREAL.

CAPITAL PAYÉ \$4,000,000
 FONDS DE RESERVE 4,600,000

JAMES ELLIOT, Gérant-Général
A. D. DURNFORD, Inspecteur en Chef et Surintendant des Succursales

SUCCURSALES DANS LA PROVINCE DE QUEBEC:

Arthabaska Maisonneuve— Sorel
 Bedford Market and Harbour— Saint-Césaire
 Chicoutimi Côte des Neiges— Sainte-Flavie Station
 Drummondville Côte St-Paul Saint-Ours, Qué.
 Fraserville et Rivière Boulevard St-Laurent Sainte-Thérèse de
 du Loup Station Saint-Henri— Blainville
 Knowlton Pierreville Victoriaville
 Lachine Locks Québec Waterloo
 Montréal—Rue St-Jacques Richmond
 Rue Sainte-Catherine Roberval

83 Succursales dans tout le Canada.
 Agences à Londres, Paris, Berlin et dans toutes les principales villes du monde. Emission de Lettres de Crédit pour le commerce et lettres circulaires pour voyageurs.

LA BANQUE PROVINCIALE DU CANADA
 Siège Central: 7 & 9 Place d'Armes, Montréal, Can.

Capital autorisé \$2,000,000.00 Capital versé 1,000,000.00
 Réserve et surplus \$12,463.19 au 31 Décembre 1910

Conseil d'Administration: Président: M. H. LAPORTE, de Laporte Martin & Cie, Administrateur Crédit Foncier Franco-Canadien, Vice-Président: M. W. F. CARSLBY, de la maison en gros Carsley Sons & Co.; Honorable L. BEAUBIEN, Ex-ministre de l'Agriculture M. G. M. BOSWORTH, Vice-Président "Canadian Pacific Railway Co." M. ALPHONSE RACINE, de la maison A Racine & Cie, marchands en gros, Montréal; M. L. J. O. BEAUCHEMIN, propriétaire de la Librairie Beauchemin Ltée.; TANCREDE BIENVENU, Directeur-gérant; J. W. L. FORGET, Inspecteur; J. A. TURCOT, Assistant-Inspecteur; ALF. BOYER, Secrétaire.

Censeurs: Président: Honorable Sir ALEX. LACOSTE, Ex-Juge en chef de la Cour d'Appel; Docteur F. PERSILLIER LACHAPLLE, Administrateur du Crédit Foncier Franco-Canadien; M. CHEVALIER, Directeur-Gérant, Crédit Foncier Franco-Canadien.

44 Succursales dans les Provinces de Québec, Ontario, Nouveau Brunswick
 Correspondants à l'Étranger: Etats-Unis: New-York, Boston, Buffalo, Chicago; Angleterre, France, Allemagne, Autriche, Italie.

W. LAMARRE & CIE

MARCHANDS DE

BOIS ET CHARBON

Foin, Paille, Avoine, Etc.

630 Avenue Atwater

Près St-Jacques, St-Henri

Correspondance sollicitée.

TELEPHONE BELL : WESTMOUNT 609.

MARCHANDS : 1324.

JOSEPH FORTIER

Fabricant-Papetier

Atelier de Réglure, Reliure, Typographie, Relief et Gaufrage. Fabrication de Livres de Comptabilité. Formules et fournitures de Bureau.

210 rue Notre-Dame Ouest,

(Angle de la rue St-Pierre). MONTREAL

**JARDINE UNIVERSAL RATCHET
CLAMP DRILL.**

(Perceuse à Rochet Universelle de Jardine)

Employée dans toutes sortes de manufactures pour les réparations urgentes aux machines.

Tous les ateliers de machines et de chemins de fer devraient l'employer.

Les constructeurs de ponts, les poseurs de voies ferrées et les ouvriers en constructions métalliques en ont besoin constamment.

A. B. JARDINE & CO.

HESPELER, ONT.

Tél. Est 1899

Résidence :
1211A, rue St-Denis
Téléphone St-Louis 1124**JOS. BINETTE**

Entrepreneur et Contracteur

456, rue St-Charles-Borromée, Montréal

ONTARIO SILVER CO., LIMITED

NIAGARA FALLS, Canada.

MANUFACTURIERS DE

Cuillères, Fourchettes, Coutellerie,
et Articles en Plaqué.

Demandez notre Catalogue et nos Cotations.

Bell Main 5141-5142

Marchands 642

Chartrand & Turgeon

COMPTABLES

55, rue St-François-Xavier

MONTREAL.

Assurances**LA REMISE EN VIGUEUR DES POLICES
D'ASSURANCE-VIE**

Au cours des quelques dernières années, dit "The Monetary Times", le travail de remise en vigueur des polices d'assurance sur la vie a pris une grande importance. Les compagnies d'assurance sur la vie se sont rendu compte que la remise en vigueur d'une police abandonnée est une affaire aussi bonne que d'obtenir un nouveau contrat d'assurance; aussi beaucoup de ces compagnies ont créé des départements dont le but est de remettre en vigueur les polices abandonnées. Le terme "police abandonnée" demande une explication. Pour le renouvellement d'une police, on accorde à l'assuré un délai de trente jours pour payer sa prime. Si, à l'expiration de ce délai, la prime n'est pas payée, la plupart des compagnies permettent à l'agent de temporiser encore dix jours; si dans l'intervalle l'assuré paie sa prime, la seule chose qu'on lui demande est de signer une déclaration comme quoi il est toujours en bonne santé. Si au bout des quarante jours, la prime reste impayée, l'agent doit renvoyer le reçu au bureau de la compagnie avec un rapport, et la police est traitée en police abandonnée. Strictement parlant, toutefois, la police est abandonnée quand les trente jours de grâce sont expirés.

La principale raison de l'abandon des polices est d'ordre pécuniaire. L'assuré s'aperçoit, quand sa prime est due, qu'il n'a pas les fonds nécessaires pour la payer. Une autre raison est l'incurie de l'assuré. Bien qu'il lui soit souvent rappelé que sa prime est due, il néglige l'affaire jusqu'à ce qu'il soit trop tard pour obtenir le reçu de son renouvellement sans lui causer quelque ennui et des frais. D'autre part, l'abandon de la police peut être volontaire; l'assuré peut n'être plus satisfait de son contrat; peut-être ce contrat ne lui a pas été bien expliqué, ou bien, il constate que son contrat est différent de celui qu'il pensait avoir.

L'agent est peut-être blâmable, mais souvent l'assuré est lui-même responsable de cet état de choses. Il aurait dû lire son contrat en le recevant et s'il ne lui donnait pas entière satisfaction, le faire rectifier. L'assuré blâme naturellement la compagnie et, bien qu'il subisse une perte, le sachant ou l'ignorant, il abandonne sa police. Il peut encore exister d'autres raisons; mais on peut les ra-

Adresse par câblegramme "Dongor"

L. A. RIVET, C. R.
L. O. GLASS. Tél. Bell, Main { 7598
JOHN A. SULLIVAN. } 7599**RIVET, GLASS & SULLIVAN**

Avocats, Barristers. Avoués et Commissaires.

EDIFICE TRUST & LOAN

30 rue St-Jacques, Montréal.

ALEX. DESMARTEAU

Comptable, Auditeur

SPÉCIALITÉ : — Liquidation de Faillites,
Compromis Effectués.54, 60, RUE NOTRE-DAME EST
MONTREAL.

TEL. BELL, MAIN 1859

LEANDRE BELANGER

Notaire, Comptable et Commissaire

No 30 rue St-Jacques, MONTREAL.

Argent à Prêter à 4, 5 et 6%

Henry N. Chauvin, Geo. Harold Baker,
Harold Barle Walker**CHAUVIN, BAKER & WALKER**

AVOCATS

230 rue St-Jacques, Montréal

GARAND, TERROUX & CIE

BANQUIERS ET COURTIERS

48 rue Notre-Dame Ouest
MONTREAL

Téléphone : Main 1909

FINDLAY & HOWARD

LIMITED

211 rue Notre-Dame Ouest

MONTREAL

Immeubles, Assurance,
Placement de Fonds**Théâtre National Français**

Colin Beaudry et Ste-Catherine Est

Le seul Théâtre Français à Montréal.

SEMAINE DU 18 MARS 1912.

La Grâce de Dieu**L. R. MONTBRIAND**

Architecte et Mesureur,

230 Rue St-André

Montréal.

TENEZ-VOUS LES Briques à Feu



La supériorité incontestée des Briques à Feu "Glenboig" et "Gartcosh" fait qu'elles sont les plus faciles à vendre. Elles ont subi l'épreuve d'une chaleur extrême sans se fendiller, de changements rapides de température sans se dilater ni se contracter.

Alexander Gibb, 13 rue St-Jean, MONTREAL.
Seul Agent pour le Canada

RASOIR "RADIUM" de H. BOKER & CO.



Affilé par les ouvriers les plus experts dans leur partie. Le fini de ces Rasoirs est garanti par chaque Rasoir est garanti par un homme. Demandez...

ASSURANCE—(Suite)

mener aux trois qui viennent d'être mentionnées. Quelle que soit la raison de l'abandon d'une police, le devoir de l'agent est de la faire figurer de nouveau sur les livres de la compagnie.

Cette question de la remise en vigueur se résout donc par l'habileté de l'agent à découvrir et même à prévenir les raisons de l'abandon, puis à les réfuter.

Un certain nombre de méthodes sont employées pour solliciter de nouveau et systématiquement un assuré qui a abandonné sa police. Ceux qui se sont livrés à ce travail et ont écrit sur ce sujet ne sont pas d'accord sur ces méthodes. Certains sont d'avis d'écrire à l'assuré tous les quinze jours pendant un certain temps, mais une lettre par mois suffit pour rester en contact avec l'homme en question. Ce système mis en principe est avantageux.

La nature

ASSUREZ-VOUS

DANS

LA SAUVEGARDE

- 1o PARCE QUE** Ses Taux sont aussi avantageux que ceux de n'importe quelle compagnie.
- 2o PARCE QUE** Ses polices sont plus libérales que celles de n'importe quelle compagnie.
- 3o PARCE QUE** Ses garanties sont supérieures à la généralité de celles des autres compagnies.
- 4o PARCE QUE** La sagesse et l'expérience de sa direction sont une garantie de succès pour les années futures.
- 5o PARCE QUE** Par-dessus tout, elle est une compagnie Canadienne-Française et ses capitaux restent dans la Province de Québec pour le bénéfice des notres.

Siège Social : 7 Place d'Armes MONTREAL

Si vous voulez avoir une satisfaction absolue avec les Vis d'Arrêt, les Vis à Grosse Tête, les Ecrous Demi Finis et tous les produits des Machines à Vis, insistez pour avoir ceux de la marque "MORROW".

W. H. & Nut Company

SUN LIFE OF CANADA

Assurances en vigueur...
Bureau au Bureau Principal, Montréal pour vous procurer la brochure intitulée "Prepares et Progressives".

COMPAGNIE MONTREAL-DANADA

ASSURANCE CONTRE L'INCENDIE

Fondée en 1859

Actif	257,000.00
Reserves	112,911.30
Autres Valeurs passives	20,087.91
	390,000.00
Surplus pour les assurés	204,125.70

BUREAU-CHIEF

No. 15 rue St-Jacques, MONTREAL.

Union Mutual Life Insurance Company

W. H. RICHARDS, Président

Valeurs acceptées de Garantie Canadienne, dénombrées par le Gouvernement Fédéral pour la protection des Porteurs de Polices. Tous les polices émisses avec Dividendes Annuels par paiement de la prime annuelle de seulement 50 cent.

WALTER J. JOSEPH, Secrétaire

61 rue St-Jacques, MONTREAL.

LA COMPAGNIE D'ASSURANCE "FEDERAL LIFE"

Bureau Principal, KANAWASTAW, Can.

Capital et Actif	1,500,000.00
Assurances en force au 31/12	25,557,141.41
Surplus 1911	5,000,000.00

Contrats d'Assurance les plus désirables

DAVID DIXON, Président et Directeur-Général.
L. L. SWINNEY, Secrétaire-Général et Administrateur.

1911

est une Année Record pour la CANADA LIFE.

LE SURPLUS DES REVENUS, L'ACCUMULATION DE CAPITAL, LES NOUVELLES POLICES PAYABLES, LE REVENU PROVENANT DES PRIME ET DE L'INTERET, tout cela est les Vins d'Or, depuis le jour que la Compagnie existe.

Les Agents qui désirent prendre part au succès de la Compagnie, veuillez écrire à :

Canada Life Assurance Co.
Bureau Principal, TORONTO.

les mêmes dans toutes les compagnies. Le porteur de police doit d'abord subir un examen médical, pour lequel il doit payer les honoraires du médecin; il doit aussi payer avec les intérêts, les primes en retard, et il est important que l'affaire soit suivie jusqu'à ce qu'on arrive à un arrangement pour ce règlement, autrement on aurait travaillé en pure perte. Il est rare qu'un homme prenne la peine de se faire examiner et paie les frais de cet examen, puis manque de payer les arrérages. Les compagnies diffèrent d'opinion quant au genre de règlement; certaines acceptent des billets au bureau principal, d'autres exigent que ces billets soient reçus par le gérant de succursale ou l'agent. L'acceptation de billets implique un travail supplémentaire et résulte trop souvent en une perte pour la compagnie ou l'agent; on ne peut pas dire que ce système soit entièrement satisfaisant. Un règlement entièrement ou partie en espèces est beaucoup plus désirable. Dans le dernier cas d'habitude emprunter **ORILL** couvrir la balance.

(Bureau à Rochel Universelle de Jardine)
employée dans toutes sortes de manufactures pour les réparations urgentes aux machines.

Tous les ateliers de machines et de chemins de fer devraient l'employer.

Les constructeurs de ponts, les poseurs de voies ferrées et les ouvriers en constructions métalliques en ont besoin constamment.

A. B. JARDINE & CO.
HESPER, ONT.

Tél. Est 1899

Résidence :
1211 A, rue St-Denis
Téléphone St-Louis 1124

JOS. BINETTE

Entrepreneur et Contracteur

456, rue St-Charles-Borromée, Montréal

ONTARIO SILVER CO., LIMITED

NIAGARA FALLS, Canada.

MANUFACTURIERS DE

Cuillères, Fourchettes, Coutellerie,
et Articles en Plaqué.

Demandez notre Catalogue et nos Cotations.

Bell Main 5141-5142

Marchands 642

Chartrand & Turgeon

COMPTABLES

55, rue St-François-Xavier

MONTREAL.

Il est surprenant de constater combien la santé s'affaiblit entre l'époque où un homme prend une police d'assurance et celle où il demande sa remise en vigueur. Si les assurés se rendaient parfaitement compte de cela, il y aurait moins d'abandons de polices. Il est parfois nécessaire de refuser une remise en vigueur; quand cela arrive, le département a un triste devoir à accomplir.

Est-il nécessaire ou profitable de se tenir en contact avec des détenteurs de polices abandonnées? D'après le dernier Livre Bleu du Gouvernement, les cinquante-cinq compagnies d'assurance-vie opérant au Canada en 1910 ont eu pour plus de \$59,000,000 de polices abandonnées. Sur ce total, il n'a été remis en vigueur que pour \$6,247,543 de polices; les deux tiers de cette dernière somme auraient probablement été entièrement perdus, sans le travail fait par les dépositaires. Le terme en vigueur. Dans demande une explication. Compagnies qui vellement d'une police, on accorde à l'assuré un délai de trente jours pour payer sa prime. Si, à l'expiration de ce délai, la prime n'est pas payée, la plupart des compagnies permettent à l'agent de temporiser encore dix jours; si dans l'intervalle l'assuré paie sa prime, la seule chose qu'on lui demande est de signer une déclaration comme quoi il est toujours en bonne santé. Si au bout des quarante jours, la prime reste impayée, l'agent doit renvoyer le reçu au bureau de la compagnie avec un rapport, et la police est traitée en police abandonnée. Strictement parlant, toutefois, la police est abandonnée quand les trente jours de grâce sont expirés.

La principale raison de l'abandon des polices est d'ordre pécuniaire. L'assuré s'aperçoit, quand sa prime est due, qu'il n'a pas les fonds nécessaires pour la payer. Une autre raison est l'incurie de l'assuré. Bien qu'il lui soit souvent rappelé que sa prime est due, il néglige l'affaire jusqu'à ce qu'il soit trop tard pour obtenir le reçu de son renouvellement sans lui causer quelque ennui et des frais. D'autre part, l'abandon de la police peut être volontaire; l'assuré peut n'être plus satisfait de son contrat; peut-être ce contrat ne lui a pas été bien expliqué, ou bien, il constate que son contrat est différent de celui qu'il pensait avoir.

L'agent est peut-être blâmable, mais souvent l'assuré est lui-même responsable de cet état de choses. Il aurait dû lire son contrat en le recevant et s'il ne lui donnait pas entière satisfaction, le faire rectifier. L'assuré blâme naturellement la compagnie et, bien qu'il subisse une perte, le sachant ou l'ignorant, il abandonne sa police. Il peut encore exister d'autres raisons; mais on peut les ra-

nécessité de suivre systématiquement les polices abandonnées; ce système, bien mis à exécution, est profitable au point de vue pécuniaire, car les frais encourus pour remettre des polices en vigueur sont certainement moindres que ceux nécessités par de nouveaux contrats.

La question offre encore un autre point de vue: la proportion des hommes qui ne s'assurent pas diminue d'année en année. Si un homme abandonne sa police, il en prendra une autre ailleurs à un moment donné. Si la compagnie qui l'a assuré se donne la peine de l'engager à continuer son assurance, il apprécie cette démarche et, lorsqu'il voudra une autre police, il reviendra à cette compagnie.

Le système qui consiste à suivre les polices abandonnées conduit à la prise de nouveaux contrats. Le porteur de police peut être si convaincu de la nécessité et de l'utilité de l'assurance que non seulement il fera remettre en vigueur son ancienne police, mais qu'il prendra l'assurance; ou bien il présentera l'argent à l'un de ses amis, qui

Henry N. Chauvin, Geo. Harold Baker,
Harold Barle Walker

CHAUVIN, BAKER & WALKER

AVOCATS

230 rue St-Jacques, Montréal

GARAND, TERROUX & CIE

BANQUIERS ET COURTIERS

48 rue Notre-Dame Ouest

MONTREAL

Téléphone : Main 1909

FINDLAY & HOWARD

LIMITED

211 rue Notre-Dame Ouest

MONTREAL

Immeubles, Assurance,
Placement de Fonds

Théâtre National Français

Coln Beaudry et Ste-Catherine Est

Le seul Théâtre Français à Montréal.

SEMAINE DU 18 MARS 1912.

La Grâce de Dieu

L. R. MONTBRIAND

Architecte et Mesureur,

230 Rue St-André

Montréal.

WESTERN ASSURANCE CO.
 INCORPORÉE EN 1851
 ACTIF au-delà de \$3,213,425.25
Bureau Principal: TORONTO, Ont.
 Hon. GEO. A. COX, Président.
 W. R. BROCK, Vice-Président
 W. B. MEIKLE, Gérant-Général.
 C. C. POSTER, Secrétaire.
Bureaux de Montréal:
 51 RUE ST-PIERRE.
 ROBT. HICKERDICK, Gérant.

CAPITAL, \$200,000.00
LA PREVOYANCE ASSURANCES:
 Responsabilité Patronale
 Accidents, Bris de Glaces,
 Maladies, Contre le Vol.
 Garantie de Fidélité,
 Garantie de Contrats.
Bureau-Chef: 100, rue St-Jacques,
MONTREAL
J. C. GAGNE, Gérant-Général
 711 Bell, Main 5077 AGENTS DEMANDÉS

L'ASSURANCE MONT-ROYAL
 (Compagnie indépendante (Incendie))
BUREAU: 74 rue Notre-Dame Ouest
 Coin St-François-Xavier, MONTREAL.
 ROBERT FOX, Président.
 J. E. CLEMENT, Jr., Gérant-Général.

La Compagnie d'Assurance MUTUELLE DU COMMERCE
 Contre l'Incendie
 Actif excédant \$400,000.00
 DEPOT AU GOUVERNEMENT
 en conformité avec la nouvelle Loi des Assurances de Québec, 8 Edouard VII, Chap. 59.
Bureau-Chef: 151 rue Girouard, St-Hyacinthe

METROPOLITAN Life Assurance Co'y
 of New-York
 (Compagnie à Fonds Social)
 Actif.....\$352,785,890.36
 Polices en vigueur au 31 décembre 1911.....12,007,138.
 En 1911, la compagnie a émis au Canada des polices pour.....405,079,318.
 Elle a déposé entre les mains du Gouvernement Canadien exclusivement pour les Canadiens environ.....10,000,000.
 Il y a plus de 46,000 Canadiens assurés dans la METROPOLITAN.

LIVERPOOL AND LONDON GLOBE INSURANCE COMPANY LIMITED
 Succursale au Canada, Bureau Chef à Montréal
DIRECTEURS
 Sir E. S. Clouston, Bart., Président. Geo. H. Drummond, Sec. F. W. Thompson, Sec. Sir Alexandre Lacoste, M. Chevalier, Sec., William Malcolm Macpherson, Sec.
 J. Gardner Thompson, Gérant.
 J. W. Blainie, assistant-Gérant.

Fidelity-Phenix Insurance Co., OF NEW-YORK
 Total de l'Actif - \$14,081,369.23
Robert Hampson & Son, Agents,
 1-5 ST. JOHN STREET

SUN LIFE of CANADA
 Actif \$43,900,885.98
 Assurances en vigueur....\$164,572,073.00
 Ecrivez au Bureau Principal, Montréal, pour vous procurer la brochure intitulée "Prosperé et Progressive."

COMPAGNIE MONTREAL - CANADA
 D'ASSURANCE CONTRE L'INCENDIE
 Fondée en 1839
 Actif.....\$657,885.96
 Réserve.....\$198,071.25
 Autres Valeurs passives.....20,687.91
 Surplus pour les assurés.....\$944,123.78
BUREAU-CHEF:
No. 59 rue St-Jacques, MONTREAL.

Union Mutual Life Insurance Company, de Portland, Maine
FRED. E. RICHARDS, Président
 Valeur acceptée de Garanties Canadiennes, décernées par le Gouvernement Fédéral pour la protection des Porteurs de Polices, \$1,205,575.
 Toutes les polices émises avec Dividendes Annuels sur paiement de la prime annuelle de deuxième année.
 Ouverture exceptionnelle pour Agents dans la Province de Québec et l'Etat d'Ontario. S'adresser à
WALTER I. JOSEPH, Gérant.
 151 rue St-Jacques, MONTREAL.

LA COMPAGNIE D'ASSURANCE "FEDERAL LIFE"
Bureau Principal: HAMILTON, Can.
 Capital et Actif \$5,310,908.05
 Assurances en force en 1910 23,887,141.41
 Surplus, 1911. 820,978.05
Contrats d'Assurance les plus désirables
DAVID DEXTER, Président et Directeur-Gérant.
C. L. SWENBY, Gérant, District de Montréal.

1911
 a été une Année Record pour la **CANADA LIFE.**
LE SURPLUS DES RECETTES, L'AUGMENTATION DE L'ACTIF, LES NOUVELLES POLICES PAYERS, LE REVENU PROVENANT DES PRIMES ET DE L'INTERET,
 ont tous été les Plus Forts, depuis 65 ans que la Compagnie existe.
 Les Agents qui désirent prendre part au succès de la Compagnie, devraient écrire à
Canada Life Assurance Co.
Bureau Principal, TORONTO.

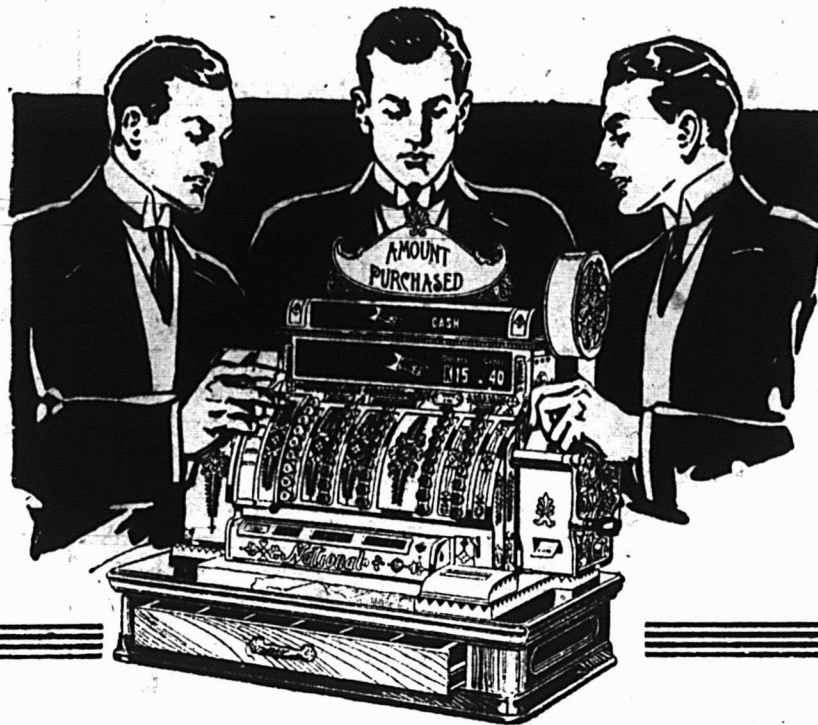

A.-J. Delbray Ecrl. C.
Ecole H. F. C.
Viger et St-Hubert
x Ex

COMMIS — CLIENTS — PROPRIÉTAIRE.

Tous bénéficient de l'emploi d'une Caisse Enregistreuse "National", parce que les transactions commerciales se font par l'intermédiaire d'une machine qui ne peut pas faire d'erreurs, qui ne peut pas faire d'oublis, qui assure l'honnêteté des affaires.

Le Commis en Bénéficie, parce que

Aucun système qui ait jamais été imaginé pour un magasin n'aide un commis à avancer aussi rapidement. Il peut servir un plus grand nombre de clients. Toutes les ventes qu'il fait sont portées à son actif. Il évite les erreurs. Il évite le doute. Il n'est pas blâmé pour les erreurs et la négligence d'autrui.

Le Propriétaire en Bénéficie, parce que

Un enregistrement exact est fait de chaque transaction. Chaque détail concernant l'enregistrement des ventes au comptant, des ventes à crédit, de l'argent déboursé, de l'argent reçu en acompte, de la monnaie changée, est indiqué par la Caisse Enregistreuse "National". Cela empêche les erreurs, les pertes, assure l'honnêteté des transactions, augmente les affaires et les profits.

Le Client en Bénéficie, parce que

La Caisse Enregistreuse "National" garantit l'exactitude de toutes les opérations monétaires. Des reçus imprimés sont donnés pour l'argent payé. Les paiements en acompte sont enregistrés fidèlement. Les surcharges de prix sont évitées. Les erreurs de change sont supprimées. Un prompt service est assuré.

Apprenez-en davantage au sujet de la Caisse Enregistreuse "NATIONAL" convenant à votre commerce. Procurez-vous la brochure gratuite.

THE NATIONAL CASH REGISTER CO.

Bureau à Montréal : 1 et 3 rue Notre-Dame Ouest.

REPRÉSENTANTS :

Bureau de Montréal : A. BLACKWELL, A. E. LANDRY, W. McEWEN.

E. TALJANSKI, 285 rue St-Joseph, Québec. W. P. GRANT, 258 rue Bank, Ottawa. J. M. ROY, Bureau de Montréal.