

PAGES
MANQUANTES

Votre Profit

C'est pour votre profit que vous êtes dans les affaires et non pour échanger simplement votre argent. Par conséquent, votre intérêt

Est de Vendre

les marchandises éprouvées par le temps et approuvées par la clientèle. Ces marchandises là n'ont jamais besoin d'être sacrifiées.

Le Sirop de Table

MARQUE "CROWN"

est clair, limpide, d'une belle couleur dorée, d'une saveur exquise. C'est l'Extrait le plus pur du Blé d'Inde choisi le plus délicat.

C'est pour cela que la clientèle a confiance dans la Marque "Crown" et la préfère à toute autre. C'est pour cela que le marchand, sûr de son profit, la tient en magasin.

Faites votre Approvisionnement. Tous les Marchands de Gros la vendent. Voyez les Prix dans la Liste des Prix.

Edwardsburgh Starch Co.

LIMITED

Bureau:

164, rue St-Jacques, MONTREAL.

Manufacture:

CARDINAL, Ont.)

Des modèles modernes — une
qualité extra et un fini supérieur
— se combinent pour faire des



Brosses de BOECKH,

LES MEILLEURS ARTICLES DE VENTE SUR LE MARCHÉ.

United Factories, Limited, Bureau
Principal : Toronto.

Satisfaisants Profits,
Satisfaits Clients,
Savon "Sunny Monday"

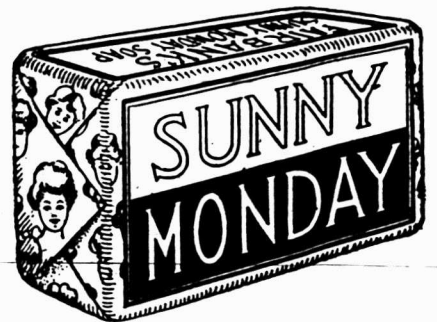

POURQUOI VENDRE de petites barres de savon de
buanderie jaune, de peu de valeur, dont le poids et la grosseur
ont été tellement réduits par les manufacturiers que vos clients
en sont mécontents, quand vous pouvez vendre une barre plus grosse de savon pur, blanc, ne
contenant pas de résine et ayant un pouvoir de nettoyage 100% plus fort, à un prix plus élevé
de 40%, faire un meilleur profit pour vous-même et donner à vos clients l'équivalent de deux
barres de 5c, pour 7c.

SAVON "SUNNY MONDAY"

Une seule barre fera l'ouvrage de deux barres de tout autre savon de buanderie. ESSAYEZ-LE ET SOYEZ CONVAINCU.
Vous le recommander z alors à vos clients et vous ferez d'eux VOS pratiques.

ECRIVEZ-NOUS POUR ECHANTILLONS ET INFORMATIONS.

THE N. K. FAIRBANK COMPANY

MONTREAL

1908-1909



Nous profitons de cette circonstance pour vous présenter nos COMPLIMENTS DE SAISON. Nous espérons sincèrement que vous aurez un commerce de Noël très prospère et que, pendant la Nouvelle Année, vos affaires seront encore plus satisfaisantes.

L'année qui se termine a été inquiétante pour la plupart d'entre nous, et le côté profit de nos grands-livres peut n'être pas tout à fait satisfaisant; cependant nous avons lieu de nous féliciter et, d'après toutes les indications, l'année prochaine devrait être bonne pour nous tous.—Comme quelqu'un la dit, "Nous, Canadiens, avons travaillé péniblement jusqu'à ce que nous ayons atteint le sommet de la pente, et maintenant **rien ne peut nous retenir.**"

Nous entrons dans la Nouvelle Année avec la résolution de **vous** fournir les Conserves **absolument les meilleures**, à des prix raisonnables, et nous espérons que votre résolution de Nouvel An sera de ne tenir que **les meilleures**, c'est-à-dire les Marques des Canadian Cannerns.

Vos dévoués,

Canadian Cannerns, Limited.



Les Commis-Epiciers devraient recommander les produits
alimentaires des fabriques recommandables.



POUDRE A PATE "MAGIC."
CREME DE TARTRE DE GILLET.
PAINS DE LEVURE "ROYAL."
LESSIVE PARFUMEE DE GILLETT.

Se vendent sur leurs mérites. 50 ans de bonne réputation.

Si vous ne pouvez pas vous procurer nos marchandises chez votre Marchand de Gros, envoyez-nous un ordre et nous vous expédierons directement de notre magasin de Montréal.



Ces produits de Gillett sont les meilleurs.



Non Egalées pour la Qualité
et Productrices d'un Profit Permanent.

Conserves QUAKER

The BLOOMFIELD PACKING CO.
BLOOMFIELD, - - Ont.

LE PRIX COURANT

(THE PRICE CURRENT)

REVUE HEBDOMADAIRE

Commerce, Finance, Industrie, Assurance, Propriété Immobilière, Etc.

EDITEURS :

LA COMPAGNIE DE PUBLICATIONS COMMERCIALES

(The Trades Publishing Co.)

25, Rue Saint-Gabriel, - MONTREAL

TELEPHONE BELL MAIN 2647

ABONNEMENT	MONTREAL ET BANLIEUE - \$2.50	PAR AN.
	CANADA ET ETATS-UNIS - 2.00	
	UNION POSTALE - - Frs 20.00	

Il n'est pas accepté d'abonnement pour moins qu'une année complète.

L'abonnement est considéré comme renouvelé si le souscripteur ne nous donne pas avis contraire au moins quinze jours avant l'expiration, et cet avis ne peut être donné que par écrit directement à nos bureaux, nos agents n'étant pas autorisés à recevoir de tels avis.

Une année commencée est due en entier, et il ne sera pas donné suite à un ordre de discontinuer tant que les arrérages ne sont pas payés.

Nous n'accepterons de chèques en paiement d'abonnement, qu'en autant que le montant est fait payable au pair à Montréal.

Tous chèques, mandats, bons de poste, doivent être faits payables à l'ordre de :

"LE PRIX COURANT"

Nous nous ferons un plaisir de répondre à toutes demandes de renseignements.

Adresses toutes communications simplement comme suit :

LE PRIX COURANT, Montréal.

LE BANQUET GERVAIS

Les destinées de Montréal

Jeudi dernier, un grand nombre d'électeurs du quartier St-Jacques et des amis du député de cette division électorale ont offert un banquet à M. Honoré Gervais, C. R. et député de St-Jacques au Parlement fédéral.

L'espace dont nous disposons ne nous permet pas de reproduire les noms des personnes qui assistaient au banquet, ni les discours qui y furent prononcés, nous devons nous borner à analyser très succinctement celui de M. Honoré Gervais, qui s'est surtout attaché à montrer dans quelle voie nous devons marcher pour conserver à Montréal la suprématie commerciale qu'elle a acquise sur les autres villes du Canada.

Après avoir rapidement fait allusion au développement du pays, aux progrès qui ont été réalisés au double point de vue matériel et intellectuel, le député de St-Jacques reconnaît qu'on devrait mieux armer les jeunes pour la lutte; les études classiques ne les préparant pas suffisamment aux combats de la vie. Il faut, à Montréal, à côté des maisons d'éducation où l'on enseigne les lettres et les sciences, des écoles spéciales où les élèves apprendront la théorie et la pratique des carrières auxquelles ils se destinent. Il nous faut des écoles techniques, des écoles industrielles.

Montréal doit se préparer à entrer en lutte avec d'autres villes rivales et ambitieuses, elle doit chercher pour le Canada des débouchés nouveaux.

Il serait nécessaire d'avoir au dehors des agents consulaires, mais des agents consulaires canadiens; nous ne pouvons compter sur les agents consulaires anglais qui, d'ailleurs, sont vivement critiqués en Angleterre même.

M. Honoré Gervais demande qu'on construise sans plus tarder un embranchement de chemin de fer qui relie Montréal au Transcontinental; si les Montréa-

lais le veulent cet embranchement sera construit avant deux ans. Ils doivent également obtenir la construction du canal de la Baie Géorgienne qui augmentera la valeur de la propriété dans l'île de Montréal et assurera à notre ville la suprématie commerciale définitive.

Enfin, le député de St-Jacques demande pour Montréal la construction de chantiers maritimes et une école de navigation.

L'INDUSTRIE DES LAINAGES NON PROTEGEE

Les directeurs de la Montreal Woollen Mills Co. annoncent qu'ils liquident volontairement leur entreprise. Voici leur lettre:

"C'est avec un profond regret que nous annonçons au commerce notre décision de liquider notre entreprise de manufacture de lainages. Nous sommes obligés de recourir à cette mesure devant la réalité du fait que nous ne pouvons, dans les conditions actuellement existantes, espérer opérer nos moulins avec profit.

"En conséquence nous désirons vous informer que nous n'exécuterons les renouvellements d'ordre que pour les marchandises dont nous aurons en mains la matière première nécessaire jusqu'au 31 de ce mois, date à laquelle nous cesserons de prendre des ordres pour fabrication pour ne livrer que des marchandises en stock et les ordres précédemment enregistrés".

"Vos dévoués,

"The Montreal Woollen Mills Co."

Cette compagnie, bien qu'ayant trente années d'existence et bien qu'elle soit également outillée et située pour produire économiquement, se voit dans l'obligation d'amener son pavillon, faute d'une protection suffisante de son industrie. Toutes les manufactures de lainages du pays ont eu à souffrir des nouveaux tarifs de douane qui ont accordé à l'Angleterre des faveurs qui se tournent au détriment de nos propres manufacturiers.

Toutes les représentations faites au gouvernement à ce sujet ont été vaines. Espérons qu'il n'attendra pas que la dernière manufacture de lainages ait remercié ses ouvriers et fermé ses portes pour accorder à l'industrie des lainages la juste protection dont elle a besoin.

Nos ministres devraient méditer et s'approprier les paroles suivantes récemment prononcées par un ancien premier ministre de France, M. Méline:

"Tout ce qui touche à la marche et au fonctionnement de notre agriculture, de notre industrie et de notre commerce, est d'ordre primordial; c'est le pain quotidien de la masse des travailleurs. Activer, favoriser la production nationale par tous les moyens possibles, la défendre contre la concurrence étrangère, de façon à permettre au producteur national de lutter à armes égales, lui assurer de larges débouchés par le développement du commerce, voilà les grands sujets qui devraient occuper et préoccuper sans cesse les représentants du pays et les gouvernements".

ASSEMBLEE ANNUELLE DES MARCHANDS DE NOUVEAUTES EN GROS

L'assemblée annuelle de l'Association des Marchands de Nouveautés en Gros de Montréal, a eu lieu la semaine dernière au Board of Trade.

M. R. A. Brock, président, soumit son rapport pour l'année 1908, rapport qui fut adopté à l'unanimité. Le trésorier, M. Robert Henderson, présenta l'état financier pour l'année.

L'élection des officiers donna les résultats suivants: président, R. A. Brock; vice-président, Thomas Brophy; trésorier, Robert Henderson; directeurs, Jas. Gardner, R. W. Macdougall, A. Racine, jr. et R. N. Smyth.

M. Wm. Agnew fut mis en nomination à l'unanimité, pour une seconde année, comme membre du conseil du Board of Trade.

LA BANQUE D'HOHELAGA

Nous publions dans ce même numéro le compte-rendu de la trente-quatrième assemblée générale des actionnaires de la Banque d'Hochelega.

Dans notre numéro précédent, nous nous sommes bornés à dire les résultats de l'année au point de vue des profits réalisés et d'en indiquer la répartition, nous réservant, comme nous l'avons indiqué, de présenter aujourd'hui les remarques que nous suggère le rapport des directeurs.

Les profits réalisés, rappelons-le, ont été de \$381,387.02, représentant 15¼ p. c. du capital payé et 8 ½ p. c. du capital et du fonds de réserve réunis.

Ce seul rapprochement indique combien il est important pour les actionnaires d'une banque de constituer de fortes réserves. Ce sont elles qui permettent d'assurer la permanence des dividendes et d'en élever le taux.

Les directeurs de la Banque d'Hochelega ont adopté la sage et saine politique d'ajouter chaque année au Fonds de Réserve qui, cette année, est augmenté de \$150,000. Il s'en faut maintenant de \$350,000 seulement que le montant du fonds de réserve égale celui du capital qui est de \$2,500,000.

La situation commerciale, qui a été quelque peu tendue depuis plus d'un an, va s'améliorant à grands pas; nous voyons de nouveau approcher les temps de prospérité et la Banque d'Hochelega qui, dans une année de dépression des affaires, parvient à ajouter \$150,000 à sa réserve, ne saurait tarder longtemps à combler la différence qu'elle présente avec son capital. Sans vouloir passer pour prophète, nous pouvons, sans trop nous aventurer, dire que ce sera chose réalisée dans deux ans et qu'alors, comme en exprimait l'espoir à l'assemblée générale un des actionnaires, la banque pourra facilement déclarer un dividende annuel de 10 p. c. sur le pair de ses actions.

A ce propos, remarquons en passant que les actions de la Banque d'Hochelega présentent un des meilleurs placements que puisse espérer un capitaliste, car au cours actuel de la Bourse, elles rapportent du 5.40 % environ ce qui, pour une valeur que nous considérons de tout repos est un taux plutôt élevé.

Si nous disons de tout repos, ce n'est pas sans raison. Si la Banque d'Hochelega, avec un moindre capital, avec un Fonds de Réserve limité, a pu autrefois traverser honorablement des crises devant lesquelles d'autres banques, en apparence plus solides, ont succombé, nous la voyons aujourd'hui assise sur des bases tellement résistantes que rien ne semble devoir les ébranler.

La prudence qui, pour les établissements financiers, est une qualité de premier ordre, est pour le président, les di-

recteurs et les gérants de la Banque d'Hochelega, une vertu qu'ils mettent en pratique et c'est cette prudence qui, tout en réduisant au minimum les pertes possibles, permet d'ajouter chaque année, une somme ronde au fonds de réserve.

C'est par prudence que cette année, sans d'ailleurs gêner sa clientèle à laquelle elle a accordé tous les crédits que permettait la situation commerciale du pays, la Banque a augmenté ses fonds disponibles dans des proportions qui ont certainement écourté ses profits.

La proportion de son actif immédiatement réalisable à son passif envers le public est, à notre humble avis, peut-être accentuée puisqu'elle est de près de 46 p. c. sur la proportion généralement admise au moins en théorie. La pratique a pu démontrer aux directeurs de la Banque d'Hochelega qu'il vaut mieux à certaines époques aller au-delà, beaucoup au-delà, car évidemment ce n'est pas sans y avoir réfléchi qu'ils ont sacrifié des profits pour conserver en caisse et en portefeuille \$6,900,000 dont une large part ne rapporte rien, alors qu'une autre partie, moins de la moitié peut-être ne produit pas plus de trois à quatre pour cent.

Mais ces fortes disponibilités qu'à la banque lui donneront cet avantage de contribuer au développement des affaires de sa clientèle pendant la période de prospérité dans laquelle nous entrons, comme toutes les apparences semblent l'indiquer.

Avec ses disponibilités, avec son fonds de réserve, la position de la banque est forte, très forte.

Le public qui épargne, le public économique ne l'ignore pas, puisqu'il porte volontiers ses dépôts à la Banque d'Hochelega où il les sait en sûreté. En examinant le dernier rapport, nous voyons, en effet, que les dépôts du public, bien que l'année n'ait pas été des plus actives au point de vue des affaires et, par conséquent, des profits pour le commerce et les producteurs en général, les dépôts du public accusent à la Banque d'Hochelega une augmentation de 10 p. c. Pour bien comprendre la portée de cette augmentation, il nous suffira de dire que, pour l'ensemble des banques l'augmentation n'a guère été qu de 3 p. c.

Si l'on juge de la confiance qu'inspire une banque au public par son empressement à lui confier ses dépôts—nous estimons que c'est un excellent critérium—nous sommes bien fondés à reconnaître que la Banque d'Hochelega jouit d'une façon marquée et croissante de la confiance de l'épargne.

Comment en serait-il autrement? Voici 34 ans que la Banque d'Hochelega existe; jamais un seul instant, pendant le cours de son existence, elle n'a failli à ses engagements. Malgré les crises et les courses, elle a fait face à la minute même à toutes les demandes de fonds quelles

qu'elles aient pu être. Rien n'a pu l'arrêter dans sa marche en avant; chaque année nouvelle marque pour elle un pas de plus dans la voie du progrès.

Pour avoir ainsi tenu tête aux orages dans la période toujours si difficile des débuts pour une banque, et progresser sans cesse ensuite, il a fallu, sans conteste, que la Banque d'Hochelega ait été administrée par des directeurs habiles, et prudents, sages et vigilants, en même temps que progressifs. On voit quelle somme de dévouement apporté et de travail accompli par tous, directeurs, gérants et personnel, pour obtenir les résultats que nos lecteurs connaissent maintenant.

Si à la Banque d'Hochelega, tous travaillent à la grandeur et à la prospérité de la banque, il faut dire que l'exemple leur vient de haut. Les directeurs en tête n'épargnent ni leur temps ni leurs peines et leur président, M. F. X. St-Charles qui, depuis 30 ans, préside aux destinées de la Banque, consacre toute son énergie, toute son activité à l'institution dont il a été l'un des fondateurs.

Les institutions bien dirigées, bien administrées font toujours les institutions prospères.

LA BANQUE DES MARCHANDS DU CANADA

La quarante-cinquième assemblée générale annuelle des actionnaires de la Banque des Marchands du Canada a eu lieu mercredi de cette semaine; nous en publions le compte-rendu d'autre part.

Les profits de l'année terminée le 30 novembre dernier ont été de \$738,597.19 sur lesquels les actionnaires ont reçu \$480,000 en dividendes, représentant 8 p. c. de la valeur au pair des actions. Une somme de \$100,000 a été consacrée à amortir d'autant les édifices de la banque et, après un versement de \$25,000 au Fonds de Pension des employés, il a été ajouté \$133,597.19 au crédit du Compte de Profits et Pertes. Ce compte est maintenant créditeur de \$400,997.94 et est presque suffisant pour le paiement aux actionnaires, pendant l'année à venir, de dividendes égaux à ceux de cette année.

Comme l'a déclaré le Président, il est certain que les actionnaires sont satisfaits des résultats des affaires de l'année dernière.

Les profits ont été substantiels et très satisfaisants pour une année qui, au point de vue des affaires, ne peut pas passer pour prospère.

Comme on l'a fait observer justement à l'Assemblée des actionnaires, il y a pour une banque quelque chose de plus important que de faire de gros profits et cette chose c'est d'avoir une position parfaitement saine et forte.

Or, avec des disponibilités s'élevant à

Il y a "Thés et Thés"; mais si vous désirez avoir le **Commerce de Thé** de votre localité, vous devriez placer votre ordre chez nous. Notre longue expérience et nos achats argent comptant nous permettent de donner les **Plus Hautes Qualités** à des prix qui signifient de bons profits pour vous. Échantillons fournis avec plaisir. Les ordres de répétition que nous recevons pour notre célèbre **Thé** en paquets

MELAGAMA

nous donnent la conviction que nous avons le **Thé** que le public demande. **Argent réel garanti dans chaque paquet.** Laissez-nous vous convaincre.

MINTO BROS, Toronto, Ont.

Ayez KORN KINKS sous la main !

Ce n'est pas la peine de mettre votre Korn Kinks sur le rayon d'en haut, à moins que vous n'aimiez grimper et descendre toute la journée pour prendre de l'exercice. Tenez votre . . .

KORN KINKS

à portée facile de la main. Vous faites un bon profit sans difficulté, quand vous vendez **Korn Kinks**, car nous créons le commerce et vous fournissez à la demande.

THE H-O MILLS

HAMILTON, ONTARIO

ON DEMANDE
Immédiatement

—TOUTE LA—

VOLAILLE

que vous pouvez expédier. On paie les prix les plus élevés. Mettez-vous en communication avec . . .

GUNN, LANGLOIS & CO., LIMITED.

Montréal, P. Q.

La maison de Produits
la plus en évidence au
Canada.

NOUS AVONS en MAINS pour LIVRAISON IMMÉDIATE :

Bananes,
Oranges de Porto-Rico,
Oranges de Floride,
Atocas,
Oignons d'Espagne,

Noix Nouvelles,
Patates Sucrées,
Citrons Nouveaux,
Dattes Nouvelles,

Raisins Malaga,
Pommes Baldwin, No 1, en boîte,
Amandes Nouvelles
Pecans Nouvelles du Texas, polies.

A arriver, Oranges Valence, 420s et 714s, enveloppes estampées or. Egalement Ananas.
Écrivez, Télégraphiez ou Téléphonez vos commandes et nous en prendrons bien soin.

JOSEPH BROWN & SONS, 29 et 31, PLACE D'YOUVILLE, Montréal.

près de 50 p. c. du passif envers le public, la position de la banque est très forte et lui permet d'envisager avec les espérances les plus brillantes de retour à des temps meilleurs pour le commerce et l'industrie.

La Banque des Marchands est une de nos meilleures institutions financières, solidement établie et jouissant à bon droit de la confiance du public. Elle a un capital payé de \$6,000,000 et un Fonds de Réserve de \$4,000,000; son bureau de direction est composé, comme on le verra dans le rapport d'autre part, d'hommes bien connus pour la haute position qu'ils occupent individuellement dans la finance, l'industrie et le commerce.

Le gérant général, M. E. F. Hebden, est également honorablement connu et on peut dire de lui qu'il remplit avec succès la lourde tâche qui lui incombe dans l'exercice de ses hautes fonctions.

BILLETS DE BANQUE SANS VALEUR

On écrit ce qui suit de Sherbrooke, à la date du 14 décembre:

La semaine dernière, il a été présenté à la Banque des Townships de l'Est, de Marbleton, un billet de "La Banque Nationale de Haïti". Ce billet a été envoyé à Sherbrooke et est entre les mains de M. B. A. Dugal, gérant de La Banque Nationale.

Le danger de ce billet de banque est sa parfaite ressemblance avec les billets de La Banque Nationale de cette province. Ce n'est pas un billet contrefait; il a été imprimé par la American Bank Note Company et évidemment pour le gouvernement Haïtien.

Ce gouvernement a été récemment renversé et le président, dont el portrait paraît sur le billet de banque a été déposé. Ceci, bien entendu, ne peut pas détruire la valeur du billet de la banque nationale de ce pays; mais le billet présenté à Marbleton ne porte aucune signature. Il n'a donc aucune valeur, car il devrait être revêtu des signatures du président, de l'agent du gouvernement et du caissier principal. Il paraît qu'à une certaine époque, une quantité de billets de banque Haïtiens a été volée et qu'on s'efforce en ce moment de les faire passer. La province de Québec, avec sa Banque Nationale, serait un champ favorable à cette opération. Le public fera bien d'examiner tous les billets de banque avant de les accepter.

Ayez toujours en stock un bon approvisionnement d'Huile Médicinale Sasso, et offrez-en à vos clients comme tonique, calmant et remède pour la guérison de nombreuses affections. Voyez à ce sujet l'annonce de Museo Commerciale Italiano, importateurs de cette huile médicinale, 43 rue St-Antoine, Montréal.

ASSEMBLEE ANNUELLE DE L'ASSOCIATION DES VOYAGEURS DE COMMERCE DU DOMINION

Samedi dernier, 12 décembre, a eu lieu l'assemblée générale annuelle des Membres de la Dominion Commercial Tra-

W. J. Egan, président; S. J. Mathewson, vice-président; Maxwell Murdock, trésorier; E. D. Marceau, Hon. J. D. Rolland, Echevin Robinson, J. S. N. Dougall, L. W. Anderson, A. L. Friedman, E. Duckett, Jas. Robertson, E. E. Guilbert, A. J. Brown et H. W. Wadsworth, secrétaire.

En ouvrant la séance M. W. J. Egan, président, déclara que durant l'année, l'Association avait pu augmenter son fonds de réserve plus qu'elle ne l'avait jamais fait antérieurement. Le nombre des membres est de 6,194, soit un gain net de 101 pour l'année. Le surplus net a été de \$21,935.86, il a été reporté au compte de capital qui présente actuellement un chiffre de \$315,732.14.

Les réclamations après décès ont été de 56 au lieu de 62 l'année précédente, l'âge moyen des décédés a été de 47 ans et la durée moyenne de leur affiliation à l'Association, de 16 ans et demi.

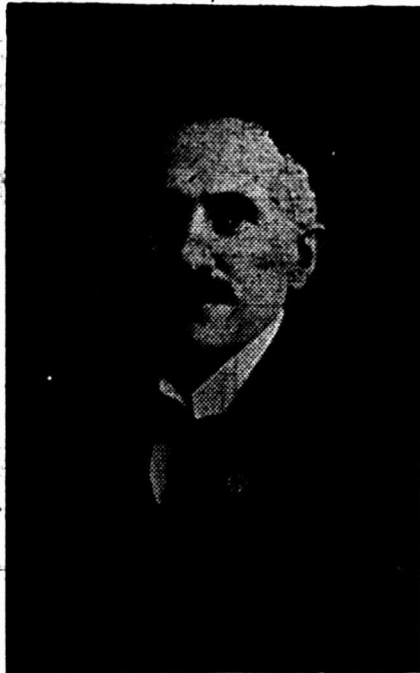

M. S. J. Mathewson,
Elu président de la Dominion Travelers' Association.

vellers' Association. Une centaine de membres environ assistaient à l'assemblée. Occupaient la plate-forme: MM.



M. Herbert M. Levine
Gérant de la Montreal Shirt & Overall Co. Ltd.

Il a été fait rapport que le gouvernement de l'Île du Prince-Edouard avait décidé d'abolir la taxe sur les voyageurs de commerce qui avait été un obstacle aux affaires.

Un amendement proposé aux règlements dans le but de permettre aux femmes de devenir membres actifs de l'Association a été rejeté après discussion.

M. S. Woods suggéra que dans le cas des voyageurs à commission, la commission devrait être considérée et prendre rang comme salaire. Le président déclara que la question était assez importante pour être examinée spécialement par le bureau et un ancien président de l'Association, M. E. D. Marceau, proposa de porter également cette question devant la Chambre de commerce dont il est membre.

Le président Egan présenta ses remerciements pour l'honneur qui lui avait été



Louis Decelles,
Représentant de M. D. McCaill, Ltd., mis en nomination pour directeur de la Dominion Travelers' Association.



— POURQUOI TENIR EN STOCK
La Crème Evaporée "Canada First"?

Parce qu'elle contient la plus haute proportion de gras butyreux

Elle plaira sûrement à vos clients.

Chaque Boîte Garantie.

Pas de stock inactif.

AYLMER CONDENSED MILK CO., LIMITED

AYLMER, - ONTARIO



C'EST LE MEILLEUR.

Les ingrédients employés sont les meilleurs ; il s'en suit logiquement que l'article fini doit être le meilleur. Ce qui nous permet de pousser la vente du

NETTOYEUR DE MAINS DE GILMOUR

à un prix tellement populaire, c'est que nous préférons partager les profits avec le marchand, nous assurant ainsi sa coopération active dans l'établissement de records de ventes.

Votre fournisseur en a un stock. Ecrivez nous dans le cas contraire.

THE GILMOUR COMPANY, MONTREAL,
 604-606-608, Avenue Papineau.

Le Véritable Nettoyeur de Mains, dans la Boîte Jaune d'Origine.

LAING'S

SAINDOUX

Nos ventes de saindox augmentent rapidement et cela confirme le vieux dicton ; "Un bon article se vend toujours bien." Envoyez-nous un ordre à titre d'échantillon, soit pour notre saindox pur, soit pour notre saindox composé que votre client demande toujours, ou bien donnez un ordre pour les deux.

En vous adressant à nous, vous tenez vos marchandises de première main, vous êtes ainsi assuré d'avoir toujours une qualité égale et supérieure. N'est-ce pas ce que demande votre clientèle ?

Voyez notre liste de prix dans ce numéro

The Laing Packing & Provision Co., Ltd.

RUE MILL, MONTREAL.

William Carrier & Fils,

COIN DES RUES
 DALHOUSIE ET ST-PAUL,
 QUÉBEC.

852 Téléphones 1678

WILLIAM CARRIER & FILS, Enr.

NEGOCIANTS EN GROS

FARINES, GRAINS ET FOIN.

SPECIALITE: Farines Fortes a Boulanger.

Essayez notre "BLUE BAKERS" et notre "F." farines qui sont garanties aussi bonnes que n'importe quelles autres farines fortes au CANADA.

FARINES PATENTES. Nous avons un assortiment de Patentes du Manitoba et d'Ontario des plus complets, telles que :

FIVE ROSES, ESTEY, STOCKWELL, ROYAL.

Nous avons ces différentes marques en quarts, demi-quarts et en poches.

Correspondance sollicitée.

conféré en le nommant président pour l'exercice écoulé et pour le concours qui lui avait été prêté par tous pendant son terme d'office.

Il annonça ensuite l'élection par acclamation de M. S. J. Mathewson, comme président; de M. J. Bevan Giles, comme vice-président et de M. Maxwell Murdock, comme trésorier. Du dépouillement des 2,305 votes donnés pour l'élection des directeurs, il résulte que MM. T. N. Picard, H. M. Levine, L. Decelles, A. J. Brown et C. D. O'Brien sont nommés directeurs pour agir conjointement avec les cinq directeurs nommés à l'assemblée précédente.

M. S. J. Mathewson, prend alors place au fauteuil présidentiel au milieu des applaudissements de l'assemblée. Il déclare qu'il apprécie grandement l'honneur qui lui est fait et qu'il a le sentiment de la responsabilité qui lui incombe. Il compte sur le loyal appui qui a été accordé à son prédécesseur et il espère qu'à la fin de l'année 1909 il sera en mesure de soumettre également un excellent rapport aux membres de l'Association.

"Pas de préparation meilleure"

M. I. S. Abbricht Voorheesville, N.-Y., écrivait à la date du 21 août 1908: "En mars dernier, j'ai écrit pour avoir des informations sur les marchands d'Albany, qui tenaient ABSORBINE, car mon attention avait été appelée sur ce produit par votre publicité. A cette époque, une jeune jument avait un jarret enflé et peu après un poulain s'échappa de l'écurie et, en sautant et en glissant, attrapa une mauvaise enflure au jarret. Les deux cas ont été guéris par ABSORBINE. Je me suis servi de ce remède pour l'essoufflement, les phlegmons à l'encolure et les tumeurs. Depuis que je vous ai écrit la première fois, j'ai employé près de huit bouteilles d'ABSORBINE et la neuvième reste dans mon placard aux médicaments, prête pour l'usage quand j'en aurai besoin. J'ai trouvé qu'ABSORBINE constituait une méthode de traitement humain et il me semble qu'il ne peut pas y avoir de préparation meilleure pour les affections pour lesquelles ce médicament est recommandé." ABSORBINE ne fait pas de cicatrices, n'enlève pas le poil et on peut se servir du cheval pendant le traitement. Ce médicament a une action douce, mais ses résultats sont réels. \$2 par bouteille chez les droguistes ou express payé.

W. F. Young, P.D.F., 206 rue Mammoth, Springfield, Mass.

Agents Canadiens: Lyman, Sons & Co., 380 rue St-Paul, Montréal, Qué., Can.

JOURNAL DE LA JEUNESSE.—Sommaire de la 1879e livraison (5 décembre 1908).—Galeries d'aventuriers, par Jules de Glouvet.—Un journaliste à la campagne, par Gervésis Malisol.—Le Hockey, par Edouard Renoir.—Une petite fille mal élevée, par Mme Charlotte Chabrier-Rieder.—Chanzeaux, par Saint-Léonard. Abonnements. France: Un an, 20 fr. Six mois, 10 fr. Union Postale: Un an, 22 fr. Six mois, 11 fr. Le numéro: 40 centimes. Hachette et Cie, boulevard St-Germain, 79, Paris.

BANQUE D'HOCHELAGA

Trente quatrième assemblée annuelle des actionnaires, tenue dans les bureaux de la Banque, à Montréal, mercredi le 16 décembre 1908, à midi

M. F. X. St-Charles est appelé au fauteuil.

M. M. J. A. Prendergast est pris d'agir comme secrétaire.

Le secrétaire donne lecture des annonces dans la "Gazette du Canada", convoquant cette assemblée.

MM. A. Champagne et Jos. Hébert, sont nommés scrutateurs sur motion de M. F. X. St-Charles.

Etalent présents à l'assemblée: MM. F. X. St-Charles, Robt. Bickerdike, Hon. J.

D. Rolland, J. A. Vaillancourt, A. Turcotte, E. H. Lemay, J. M. Wilson, Nap. Gill, A. M. Archambault, N.P., Lt.-Col. H. Prévost, Dr. V. Mignault, Trefflé Bastien, J. P. Lebel, A. Prud'homme, Alph. Champagne, Jos. Hébert, Gaspard Deserres, etc., etc.

Trente-quatrième rapport annuel

A messieurs les actionnaires de la Banque d'Hochelaga,

Messieurs,

Malgré la crise que le pays vient de traverser, les opérations de votre banque pour l'année fiscale finissant le 30 novembre dernier, ont donné le résultat suivant que vos directeurs ont l'honneur de vous soumettre:

COMPTE DE PROFITS ET PERTES:

30 novembre 1908

CREDIT

Balance au crédit de Profits et Pertes le 30 nov. 1907	\$ 20,477.00
Profits pour l'année finissant le 30 nov. 1908, déduction faite des frais d'administration, intérêts sur dépôts, pertes et pertes probables	381,387.02

\$401,864.02

DEBIT

Dividende payé 1er mars 1908	\$ 50,000.00
Dividende payé 1er juin 1908	50,000.00
Dividende payé 1er septembre 1908	50,000.00
Dividende payable 1er décembre 1908	50,000.00
Réduction sur édifices de la Banque et ameublement	15,140.86
Porté au Fonds de Pension des Employés	5,000.00
Porté au Fonds de Réserve	150,000.00
Balance au crédit de Profits et Pertes le 30 nov. 1908	31,723.16

\$401,864.02

Deux nouveaux comptoirs ouverts, l'un à L'Assomption, et l'autre à Farnham, portent à trente-et-une le nombre de vos succursales.

succursales ont été régulièrement inspectés dans le cours de l'année.

Le bureau principal, de même que les

(Signé) F. X. ST-CHARLES.

Président

BILAN

30 novembre 1908

PASSIF

Capital versé	\$2,500,000.00
Fonds de Réserve	2,150,000.00
Profits et Pertes	31,723.16
Dividendes non réclamés	1,203.65
Dividende payable au 1er déc. 1908	50,000.00

\$ 4,732,926.81

Dû à d'autres Banques en Angleterre et en pays étrangers

Billets de la Banque en circulation	\$ 71,055.44
Dépôts ne portant pas intérêt	2,058,762.00
Dépôts portant intérêt	3,898,349.98
Traites impayées des agences sur le bureau-chef.	9,048,989.64
	139,019.01

\$15,216,176.07

\$19,949,102.83

FABRICATION DE SPRATT

Biscuits de toutes les grandeurs pour toutes les races, depuis les Petits Poméraniens (Toy Poms) jusqu'aux chiens de Terre-Neuve.

GATEAUX POUR CHIENS. Aliment Patenté à la "Fibrine" Végétale.



BISCUITS pour PUPPIES.

Biscuits "Terrier." Biscuits à l'Huile de Foie de Morue. Aliment "Rodnim" pour Chiens.

SPRATT'S PATENT LIMITED

24 et 25, Fenn Church Street, - - - LONDON.

F. Hughes & Co., Agents, 18 rue Ste. Thérèse, - Montréal, Que.

ÉTABLI DEPUIS UN DEMI-SIÈCLE.

Marchands de
la Campagne

Attention!!

Notre Article Spécial pour Noël.

**HUITRES
en Masse Compacte
\$1.30 le gallon.**

O'Connors Fish Market

Marché Saint-Antoine,

Entre les deux Stations.



Absolument
Pure.

Parfaitement
Stérilisée.

La Crème St. Charles Evaporée, Non Sucrée a supporté l'épreuve de tous les climats. Le meilleur article de vente sur le marché. Une fois essayée, toujours employée.

Laits Sucrés.

Nos Marques Cow Silver et Good Luck sont les meilleures que la science puisse produire.

Les épiciers ne font pas d'erreur en mettant en stock une quelconque des marques ci dessus, car chacune des boites est garantie. En vente chez tous les marchands de gros.

St. Charles Condensing Co.

INGERSOLL, Ont.



W. H. HALFORD, Agent,
Montréal.



MAESTRANI VERITABLE CHOCOLAT SUISSE AU LAIT.

Sans égal pour sa saveur délicieuse. Bas prix, mais qualité la plus élevée qu'on puisse obtenir. Echantillons et prix fournis GRATUITEMENT. Ecrivez aujourd'hui. Ventes rapides et soutenues. Excellents profits. Particulièrement de saison en ce moment pour votre commerce de Noël.

Envoyez immédiatement un ordre d'essai.

Si vous vous procurez MAESTRANI, vous obtenez le Véritable Chocolat Suisse au Lait, absolument le meilleur sur le marché. C'est le Summum de la Perfection!

Schlesinger Bros. & Co. Seuls Agents Canadiens.

16, Place Royale, MONTREAL.

EN ECRIVANT AUX ANNONCEURS, CITEZ "LE PRIX COURANT"

ACTIF

Or et argent	\$ 289,924.94
Billets de la Puissance	1,495,239.00
Billets et chèques d'autres Banques	1,525,567.44
Dû par d'autres Banques en Canada	193,624.99
Dû par d'autres Banques en Angleterre	52,635.82
Dû par d'autres Banques en pays étrangers	1,117,361.46
Consolidés anglais et débetures des gouvernements Fédéral et Provincial, de la Cité de New-York et de la Cité de Montréal	1,507,512.95
Autres débetures Canadiennes	18,475.00
Prêts à demande sur actions et débetures	595,761.62
Dépôts au Gouvernement en garantie de la circulation	102,996.00

\$ 6,899,098.62

Billets escomptés courants	\$12,702,338.87
Billets en souffrance (pertes déduites)	14,002.25
Hypothèques sur propriétés vendues par la Banque	20,592.64
Propriétés foncières	29,178.67
Edifices de la Banque, ameublement et autres valeurs	283,891.93

\$13,050,004.26

\$19,949,102.88

(Signé) M. J. A. PRENDERGAST,
Gérant général.

Le Président déclare que, si les actionnaires ont quelques observations à présenter ou quelques renseignements à demander, il est prêt à y répondre ainsi que le gérant général.

M. J. A. Prendergast, gérant général, invité par le Président à prendre la parole, rappelle que des hommes de haute position et de longue expérience dans la finance ont tout récemment prononcé des paroles pleines d'espoir et de promesses pour l'avenir, il reste peu de chose à dire après eux sur ce sujet. Il se gardera bien de faire sonner une note discordante, mais il faut se rappeler que dès les temps les plus reculés la règle a été de faire, pendant les années d'abondance, provision pour les années de disette. Qu'on se rappelle les incidents de la famine d'Égypte.

S'il est vrai que, presque toujours, la dépression des affaires chez nous trouve sa source chez nos voisins, il est vrai aussi que, si nous faisons notre examen de conscience, nous reconnaitrions que nous avons parfois poussé un peu trop loin, pour employer un euphémisme, l'esprit d'entreprise. Profitons des leçons du passé: pas d'imprudence, pas d'extravagance et nous retirerons alors le plein fruit de la prospérité qui nous est promise. N'oublions jamais que, pour ne pas succomber dans les crises, il faut s'établir solidement sur ses positions pendant les temps prospères.

Le Président, M. F. X. St-Charles, avant de lever la séance, dit: "Vous avez pu remarquer que le montant de notre réserve est maintenant de 86 p. c. du montant du capital payé, et nous pouvons espérer qu'avant longtemps, elle sera de \$2,500,000 comme le capital. Nos disponibilités présentent un chiffre élevé, mais malgré cela, nos clients réguliers ont pu facilement obtenir tout le crédit nécessaire.

"Je vous ai tout à l'heure souhaité la bienvenue dans votre nouvelle salle d'as-

semblée. Voici pourquoi vous êtes aujourd'hui dans cette nouvelle salle: Quand, en 1900, nous avons pris possession de notre local actuel pour nos bureaux, nous étions très grandement logés et les 25 employés que nous avions alors étaient frès à l'aise, très espacés. Avec l'augmentation des affaires, il a fallu augmenter le personnel, les employés ont dû se serrer; plus tard, ils ont dû se serrer davantage encore et, enfin, il a fallu leur abandonner l'ancien bureau de la direction et vous réunir aujourd'hui dans la salle où vous êtes."

Les actionnaires ont souligné par des applaudissements cette preuve également tangible du développement des affaires de la banque.

Proposé par M. F. X. St-Charles.

Secondé par M. Robt. Bickerdike,

Que le rapport qui vient d'être lu soit adopté.—Adopté.

Proposé par M. le Colonel Hector Prevost,

Secondé par M. Trefflé Bastien.

Que les remerciements des actionnaires sont dus à M. le président, à M. le vice-président et à MM. les directeurs pour leur bonne administration des affaires de la Banque, pendant l'exercice financier qui vient de se terminer.—Adopté.

Proposé par M. le notaire A. M. Archambault,

Secondé par M. Napoléon Gill,

Que des remerciements soient aussi votés au gérant-général, au gérant et aux autres officiers de cette Banque, pour le zèle qu'ils ont déployé dans l'accomplissement de leurs devoirs respectifs.—Adopté.

Proposé par M. le Docteur Victor Mignault,

Secondé par M. J. P. Lebel,

Que l'assemblée procède à l'élection de MM. les directeurs de cette Banque,

pour l'année courante; qu'à cet effet, un seul bulletin soit rempli et que ce bulletin soit considéré comme renfermant la décision de l'assemblée.—Adopté.

Nous, soussignés, scrutateurs dûment nommés à l'assemblée annuelle des actionnaires de la Banque d'Hochelaga, ce jour, déclarons les messieurs suivants élus directeurs de cette Banque pour l'année courante, viz.:—

MM. F. X. ST-CHARLES,

ROBT. BICKERDIKE,

J. D. ROLLAND,

J. A. VAILLANCOURT,

A. TURCOTTE,

E. H. LEMAY,

J. M. WILSON,

(Signé),

A. CHAMPAGNE,

JOS. HEBERT,

Scrutateurs.

Montréal, le 16 déc. 1908.

A une assemblée subséquente de MM. les directeurs, M. F. X. St-Charles est élu président, et M. Robt. Bickerdike, est élu vice-président pour l'année courante.

(Signé),

M. J. A. PRENDERGAST,

Sec. et gérant général.

Montréal, le 16 déc. 1908.

L'ART DE DIRIGER LES HOMMES

Il arrive souvent que les hommes d'affaires ne réussissent pas, parce qu'ils ne savent pas diriger les hommes. Ils peuvent faire leur propre travail, mais ils échouent quand il s'agit de conduire les autres. Ils manquent de tact et de diplomatie.

Beaucoup d'hommes agissent en opposition avec le travail des autres; ils manquent de patience, se fâchent et s'emportent pour peu de chose. Celui qui ne peut pas se contrôler n'est pas un bon chef.

Beaucoup d'hommes d'affaires semblent penser qu'il faut réprimander continuellement, trouver les gens en défaut, pour obtenir le meilleur travail. C'est absolument le contraire qui est vrai. Les employés ne font jamais de leur mieux quand on emploie vis-à-vis d'eux des méthodes semblables.

Je connais un jeune homme, dit un écrivain dans "New England Grocer and Tradesman" qui promet d'être un leader dans sa partie, qui est aussi calme et aussi courtois dans ses manières qu'une femme modeste.

Il n'élève jamais la voix, ne se fâche jamais. Quand un employé a besoin d'être conseillé, au lieu de tempêter, de le réprimander, il s'assied auprès de cet employé et lui montre comment il faut faire. Il s'efforce d'aider ses employés et non de les remplir de confusion. Il n'a pas besoin de réprimander, parce

que tout le monde le respecte, l'admire et sait qu'il essaie toujours d'agir avec justice, avec loyauté, qu'il ne désire que ce qui est juste et qu'il n'y a rien d'arbitraire dans ses méthodes.

Il en résulte qu'une discipline parfaite existe dans son établissement. Personne ne penserait à abuser de lui ou à essayer de le tromper, parce qu'il est si bon, si juste et si franc.

Je connais une autre homme qui a adopté la méthode contraire. Il tempête, jure, réprimande, traverse son établissement comme un taureau, un magasin de porcelaine, se rendant désagréable à tout le monde. Personne ne le respecte. Il gouverne par la force, en abaissant ses employés et en se faisant craindre d'eux. Ils lui obéissent et s'en laissent imposer par lui afin d'éviter une scène, ou de crainte de perdre leur place. Si un garçon de bureau ou un sténographe fait la moindre erreur, cet homme entre dans une colère épouvantable, et tous ceux qui sont près de lui se sentent mal à l'aise.

Les personnes qui attendent en dehors du bureau entendent souvent des paroles véhémentes et un langage des plus insultants dans le bureau particulier. Ce commerçant ne réussit pas aussi bien que son voisin au caractère calme et patient.

Il ne pense jamais à reconnaître un de ses employés dans la rue.

L'autre commerçant salue toujours la jeune fille ayant le plus humble emploi dans son établissement et a un sourire agréable pour chacun, parce qu'il s'intéresse à tous. Aussi est-il aimé de tous ses employés.

LA BANQUE NATIONALE

Agrandit ses bureaux de Montréal

La Banque Nationale va agrandir les bureaux de sa succursale de Montréal devenus insuffisants avec l'augmentation de ses affaires. Le terrain dont elle a fait l'acquisition couvre une superficie de 1750 pieds et a été payé près de \$23 du pied. Dès le printemps prochain, la Banque Nationale fera probablement construire un superbe édifice sur l'emplacement dont elle vient de faire l'acquisition, et ajoutera deux étages à ses bureaux actuels.

Son personnel sera doublé pour répondre aux besoins des autres succursales qui convergent de plus en plus vers le bureau de Montréal.

La Banque Nationale est actuellement une de nos institutions les plus florissantes. Nos lecteurs savent qu'elle a une succursale à Paris.

Le mérite est une grande chose; mais de deux magasins de mérite égal, celui qui fait la meilleure publicité fera le plus d'affaires. [Washington Star].

BANQUE DES MARCHANDS DU CANADA

La quarante-cinquième assemblée annuelle des directeurs et actionnaires de la Banque des Marchands du Canada a eu lieu mercredi le 16 décembre à midi, sous la présidence de Sir Montague Allan, président. Parmi les autres directeurs et actionnaires présents étaient MM. Jonathan Hodgson, Thomas Long, C. F. Smith, Hugh A. Allan, Alex. Barnet, R. Campbell Nelles, G. Durnford, George Hague, John Patterson, C. R. Black, A. Brown, M. M. S. Foley, F. Hague, J. Watson, E. F. Hebden, T. E. Merrett et D. C. Macaraw.

Le président nomma M. J. M. Kilbourn, secrétaire de la Banque, pour agir comme secrétaire de l'assemblée.

Les minutes de la dernière assemblée furent lues et adoptées.

Rapport annuel

Le président soumit alors le rapport annuel des directeurs comme suit:

Vos directeurs ont l'honneur de vous soumettre l'état annuel du rapport de la Banque à la fermeture des livres le 30 novembre dernier, rapport couvrant les affaires de l'année. Les profits nets s'élèvent à \$738,597.19, profits qui sont moindres que ceux d'il y a un an; mais il ne faut pas oublier que les conditions ont été moins favorables. Nos dépôts portant intérêt ont augmenté dernièrement et se sont élevés à une somme beaucoup plus considérable, tandis que nos fonds de prêts à demande — près de \$11,000,000 — ont également beaucoup augmenté en raison du ralentissement dans l'activité du commerce, ce dernier ayant rapporté

beaucoup moins qu'à n'importe quelle date pendant plusieurs années.

Après avoir payé le dividende ordinaire de 8 pour cent, nous avons disposé du surplus en ôtant \$100,000 du compte de la valeur de l'édifice de la Banque, en contribuant \$25,000 au fonds de pension des officiers et en reportant la balance au compte des profits non partagés qui a maintenant atteint le total de \$400,997.94.

Toutes les succursales de la Banque ont été dûment inspectées. - Nous avons trouvé désirable de fermer l'office de la Banque à Douglass, Ontario, dont le maintien n'était pas justifié. Nous avons ouvert des succursales à Melville, Sask., Wainwright, Alta., et à Toronto, rue du Parlement.

En ce qui concerne le resserrement universel d'argent éprouvé l'année dernière, resserrement qui parfois est allé jusqu'à causer presque une panique, sans que nous prétendions avoir eu une prescience non justifiée, nous avons eu de bonne heure des indications de ce qui allait se passer et nous nous sommes préparés pour quelque chose de ce genre bien d'avance, de sorte que nous avons pu traverser cet état de dépression beaucoup plus facilement et sans gêner notre vaste clientèle qui escompte ses billets dans nos Banques. Pendant ce temps une perspective financière plus claire s'est produite et nous espérons voir désormais une reprise graduelle et générale des affaires, à la suite d'une excellente récolte dans le Nord-Ouest et de bons prix.

Le tout respectueusement soumis,

H. MONTAGU ALLAN,
Président.

Etat des affaires de la Banque pour l'année finissant le 30 novembre 1908.

Les profits nets de l'année, après paiement des charges, rabais sur escomptes, intérêt sur dépôts et après avoir fait ample provision pour dettes mauvaises et douteuses, se sont élevés à \$ 738,597.19
La balance reportée du 30 novembre 1907 était de 267,400.75

Ce qui fait un total de \$1,005,997.94

Cette somme a été employée comme suit:

Dividende No 82 au taux de 8 pour cent par an	\$120,000.00
Dividende No 83 au taux de 8 pour cent par an	120,000.00
Dividende No 84 au taux de 8 pour cent par an	120,000.00
Dividende No 85 au taux de 8 pour cent par an	120,000.00
	\$ 480,000.00
Rayé du compte de l'édifice de la Banque	100,000.00
Contribution au fonds de pension des officiers	26,000.00
Balance reportée	400,997.94
	\$ 1,005,997.94

Etat du Passif et de l'Actif au 30 novembre 1908.

PASSIF.

2.—Au public:	
Billets en circulation	\$ 4,740,478.00
Dépôts à demande	\$12,514,562.52
Dépôts sujets à avis (intérêt accru jusqu'à date y compris)	25,880,153.87
Dépôts par d'autres Banques au Canada	2,933,156.20
	\$41,327,872.68
Balance due à des agents en Grande-Bretagne	8,412.15
Dividende No 85	120,000.00
Dividendes non réclamés	865.00
	\$46,197,627.83

2.—Aux actionnaires:

Capital payé	\$ 6,000,000.00	
Fonds de réserve	4,000,000.00	
Balance de profits reportée	400,997.94	
		\$10,400,997.94

\$56,598,625.77

ACTIF.

Or et argent monnayés en mains	\$ 1,569,822.53
Billets du Gouvernement en mains	3,013,220.00
Billets et chèques d'autres Banques	2,276,482.88
Balances dues par d'autres Banques au Canada.	4,796.95
Balances dues par des Banques et agents aux Etats-Unis	12,625.78
Prêts à demande et à court terme sur bons et actions au Canada	1,957,782.71
Prêts à demande et à court terme sur bons et actions ailleurs qu'au Canada	8,958,351.07
Titres des Gouvernements fédéral et provinciaux.	10,916,133.78
Débitures Municipales, de Chemins de fer et autres	609,071.56
	6,344,224.22
	\$24,746,377.75
Prêts courants et escomptes (moins rabais de l'intérêt réservé)	29,799,622.31
Prêts à d'autres Banques, garantis	486,889.80
Prêts et escomptes passés dûs (perte amplement pourvue)	86,798.01
Dépôts au Gouvernement du Dominion pour garantie de la circulation des billets	240,000.00
Hypothèques et autres garanties, propriété de la Banque	53,794.33
Immeubles	49,368.69
Edifices de la Banque et ameublement	1,118,685.03
Autre actif	17,089.21

\$56,598,625.77

E. F. HEBDEN,
Gérant-général.

Le président ayant invité à la discussion du rapport M. C. R. Black parla de la manière suivante:

"Je désire dire que je suis sûr que tous les actionnaires doivent être satisfaits du résultat des affaires de l'année dernière. Il est vrai que nous avons eu un rapport un peu meilleur l'année précédente; mais quand nous considérons le bouleversement terrible qui a eu lieu de l'autre côté de la frontière et que nous ne pouvons pas dans ce pays nous tenir en dehors des effets d'un événement comme celui-là, qu'en outre nos affaires financières, nos industries et le commerce en général sont influencés par les conditions des affaires aux Etats-Unis, je pense que le rapport qui vient de nous être présenté indique que les affaires de la Banque ont été administrées, l'année dernière, avec un soin et une précaution merveilleux. Les directeurs et l'administration doivent avoir exercé une grande prudence et en même temps avoir pris soin des intérêts de leurs clients."

M. Geo. Hague proposa que les scrutateurs procèdent au vote en faveur des personnes suivantes comme directeurs:

Sir H. Montagu Allan, M.M. Jonathan Hodgson, Thomas Long, C. F. Smith, Hugh A. Allan, Charles M. Hayss Alex. Barnett, F. O. Lewis et Bryce J. Allan.

Continuant, M. Hague dit:

"En ce qui concerne l'état qui vient d'être présenté, je dirai que, bien que les profits ne soient pas aussi forts qu'il y a un an, ni aussi considérables que ceux faits par d'autres institutions, ils auraient pu être plus mauvais si un soin extraordinaire n'avait été pris pour maintenir la Banque dans une condition parfaitement

forte, ce qui est beaucoup plus important que de faire de gros profits. En ce moment, la Banque est dans une position exceptionnellement forte en ce qui concerne ses ressources immédiatement disponibles ainsi que l'indique cet état financier. Ses ressources s'élèvent à environ 50 pour cent du passif. Autrefois nous étions très satisfaits si nos ressources s'élevaient à 25 pour cent; mais les temps sont changés et la plupart des Banques aujourd'hui conservent des réserves plus fortes.

"Quant aux noms présentés, ils sont les mêmes que l'année dernière, sauf une seule exception, pour remplacer un directeur qui a résigné ses fonctions afin d'entrer comme directeur dans une autre Banque, et je suis sûr que ces messieurs vous donneront satisfaction et que tous les actionnaires seront très contents des résultats de leurs efforts.

Le rapport annuel fut alors adopté à l'unanimité sur la motion suivante:

Proposé par le président, secondé par le vice-président que le rapport des directeurs, tel que soumis, soit adopté et que l'ordre soit donné de le faire imprimer et de la faire distribuer aux actionnaires.

Le gérant général de la Banque, M. E. F. Hebden discuta brièvement le rapport en remarquant: "Il y a très peu à dire, sauf à exprimer l'espoir que les actionnaires trouvent satisfaisant le rapport placé devant eux.

"La seule autre chose dont j'ale à parler est le personnel. Et je désire attester leur loyauté continue et leur dévouement aux intérêts des actionnaires et l'excellent esprit qui les anime envers la Ban-

que et les uns envers les autres, ainsi que le bon travail accompli par eux.

M.M. John Patterson et C. R. Black furent nommés scrutateurs pour l'élection des directeurs.

Le président expliqua brièvement que la nomination de M. Bryce J. Allan comme directeur était simplement temporaire pour remplir la vacance causée par la démission de M. C. R. Hosmer. Il expliqua qu'aussitôt qu'il sera possible de convoquer une assemblée plénière du Bureau de Direction, un directeur permanent sera nommé.

La motion pour l'élection des directeurs fut adoptée à l'unanimité avec un seul scrutin.

M. J. Campbell Nelles dit ensuite: "Je pense qu'un vote de remerciements devrait être offert au président, au vice-président et aux directeurs ainsi qu'au gérant général et au personnel. Bien que je ne sois pas un des plus anciens, je ne suis pas non plus un des plus jeunes ici, j'ai dans cette Banque un compte depuis 1882 et pendant tout ce temps je n'ai jamais eu un seul mot de discussion, tandis que mes affaires ont toujours été soignées attentivement et quiconque a reçu la même attention que j'ai reçue n'aura pas lieu de se plaindre de la Banque des Marchands."

Le président, le vice-président et le Bureau de direction ainsi que le gérant général et le personnel remercièrent l'assemblée de l'appréciation de leurs services, après quoi l'assemblée s'ajourna.

A une assemblée spéciale des directeurs tenue plus tard, les officiers suivants furent réélus.

Président, Sir H. Montagu Allan; Vice-président, Jonathan Hodgson.

L'ESCOUADE DU GOUVERNEMENT
DES ETATS-UNIS POUR L'ETUDE
DES POISONS

Que faut-il manger et que ne faut-il pas manger? Voilà une question qui a appelé l'attention des gens réfléchis au cours des quelques années dernières plus que jamais auparavant. Dans la presse et à la législature, il s'est fait beaucoup d'agitation au sujet de la pureté des aliments; nous avons entendu beaucoup parler de substances préservatrices et colorantes et, parfois peut-être, le consommateur s'est trouvé très perplexe au sujet de la règle de conduite à tenir. Mais maintenant, le docteur H. W. Wiley poursuivant ses devoirs de chimiste en chef des Etats-Unis, avec l'aide d'une douzaine d'hommes de bonne volonté, réduit rapidement notre marché des aliments à une science exacte sur laquelle tous les hommes peuvent baser leurs rations alimentaires en toute sécurité. Le docteur était très occupé à son travail, quand un correspondant entra dans son bureau en

Pour le Commerce des Fêtes

IL VOUS FAUT DES

VINS ET LIQUEURS DE CHOIX

Si vous voulez donner toute satisfaction à votre clientèle vous lui offrirez les marques suivantes qui sont particulièrement recommandées pour leur excellence et leur pureté :

Cognac Marie Brizard & Roger, Cognac, France.

Scotch Whisky "White Horse Cellar," de Mackie & Co., Distillers, Ltd., Glasgow, Ecosse.

Dry Gin, Old Tom & Sloe Gin Seagers, Evans & Co., Ltd., London, Ang.

Gin "Carte Blanche" et "Eagle Brand" de Van Dulken, Weiland & Co., Rotterdam, Hollande.

Sherries Sobrino de Vda X. Harmouy y Cia, Puerto Sta Maria, Espagne.

Clarets et Sauternes A. Guilhou Frère Aîné, Bordeaux, France.

Bass Ale & Guinness' Stout "Compass Brand" W. E. Johnson & Co., Liverpool, Adgletterre.

Pour les Fêtes Egalement

Complétez votre stock dans les marchandises suivantes qui vous seront certainement demandées par la meilleure clientèle :

Chocolats et Cacaos de J. S. Fry, Sons Ltd, Bristol, Ang.

Gélatine de J. & G. Cox, Edimburgh, Ecosse.

D. MASSON & CIE,

Rue St. Paul, . MONTREAL.

quête de renseignement concernant cette question des plus vitales. Sur le vaste pupitre, en face de lui, était une collection de produits alimentaires importés dans leurs paquetages originaux—bouteilles, boîtes en fer-blanc ou boîtes en carton, suivant leur contenu. Ces produits étaient divisés en deux groupes, car ils avaient subi une inspection: les produits approuvés étaient à main droite et les produits condamnés à main gauche. "La vieille histoire des moutons et des chèvres", remarqua le docteur. Mais il ne se propose pas de les condamner sans les avoir examinés, d'autant plus que chaque matière adultérante trouvée dans tout article d'imitation ou dans toute boisson est essayée réellement, car ainsi "ces substances peuvent plaider par elles-mêmes" dit le docteur.

Pendant les cinq dernières années, douze volontaires provenant du personnel du bureau de chimie ont eu leur nourriture gratuite, les expériences commençaient au mois de novembre d'une année et finissaient au mois de juillet suivant. Chaque recrue a été examinée au point de vue physique et, après une période préliminaire où on lui donnait des rations exemptes de toute matière étrangère, période aussi longue que déterminée pour la quantité de nourriture nécessaire pour satisfaire les demandes ordinaires de la faim et pour conserver le corps dans un état d'équilibre, ces rations naturelles d'aliments étaient mesurées et pesées; on trouva ainsi que la matière sèche contenue dans l'aliment était inférieure à un pour cent du poids du corps de l'individu et, en tenant compte de l'humidité et de la boisson absorbée, la quantité totale d'aliments consommés chaque jour est de 4, 2 p.c., du poids de l'individu. Chacun des hommes composant l'escouade doit souscrire à deux conditions écrites, l'une consistant à ne prendre d'autres aliments ou d'autres boissons que ceux prescrits par l'expérience et l'autre exemptant le gouvernement de tout paiement de dommages en raison de toute maladie ou de choses nuisibles pouvant arriver à l'individu pendant la période de temps où il se nourrit à la table d'hygiène. On constata aussi que les jeunes gens employés n'étaient pas adonnés à l'usage de boissons alcooliques. Le docteur Wiley dit que trois hommes seulement ont violé la première condition dans une expérience de cinq ans et qu'aucun n'a souffert, du fait du traitement, d'une injure physique, car chacun d'eux est soumis à un contrôle médical et soigneux pendant la période entière.

La catégorie des gens, qui ont été surnommés "The Poison Squad" par quelques personnes facétieuses, mettront cette année dans leur menu des boissons douces, choisies parmi celles qu'on obtient dans les fontaines à soda et qui sont grandement annoncées comme for-

tifiants, bons pour le système nerveux, stimulants du cerveau, etc.

Le gouvernement s'assurera ainsi des effets sur le système humain de certaines boissons connues comme contenant ou supposées contenir de la cocaïne, de la caféine, des hydrates de chloral ou de l'opium. Dès que la diète produit des symptômes défavorables, on la discontinue et dans tous les cas, il y a toujours un intervalle de vingt jours à la fin de chaque période de soixante jours du traitement hygiénique, pendant laquelle, chaque trace du traitement est éliminée. "Aucune personne, disait un des membres de la fameuse escouade pour l'étude des poisons, aucune personne qui n'a pas été dans une pareille escouade ne peut se rendre compte du plaisir qu'il y a à manger des aliments véritables. Je suis content d'avoir fait cette expérience, mais je suis encore plus content que cette expérience soit terminée."

Et toute l'Amérique se joindra aux jeunes martyrs en se réjouissant quand leur travail sur l'étude des poisons sera terminé. Ces jeunes gens qui sacrifient leur estomac pour le bien public, qui se laissent convertir en laboratoire humain afin que nous puissions connaître les effets des différentes substances préservatrices employées pour conserver les aliments sur la constitution humaine, doivent certainement être considérés comme des bienfaiteurs de l'humanité. Quand les membres de chaque escouade sont déchargés de leur travail expérimental, ils sont tenus sous la surveillance du bureau de chimie pendant plusieurs mois, de sorte que leur longue diète au benzoate de soude, au formaldéhyde, au soufre, au borax, à l'alun et autres produits chimiques absorbés avec leurs aliments, peuvent être enregistrés sérieusement. Bien entendu, on permet alors à ces jeunes gens d'absorber les bons vieux aliments dont ils se servaient autrefois—le pain, les tartes qui n'ont pas été préparées dans le laboratoire—et vous pouvez être certain qu'il n'y a pas un homme en Amérique qui s'occupe autant de la pureté des aliments absorbés.

Dans un rapport au comité d'agriculture sur les résultats de ces expériences minutieuses, faites par le bureau de chimie, afin de déterminer les effets délétères sur le système humain de produits chimiques tels que le borax, l'acide benzoïque, le benzoate de soude, le sulfate de cuivre, l'acide sulfureux, le formaldéhyde et l'acide salicylique, substances contenues dans les aliments, le Dr Wiley dit que l'expulsion du corps de ces drogues et d'autres du même genre est accomplie presque entièrement par les rognons et qu'il sait que le terme de la vie des gens d'Amérique serait allongé, si l'usage de ces drogues dans les aliments était discontinué. Il dit qu'il était convaincu que la maladie de rognons, si fréquente

chez les Américains, est en partie le résultat de l'introduction constante dans le système, de substances préservatrices telles que le benzoate de soude mis dans les aliments. Comme résultat de ses observations, le Dr. Wiley prétend que les produits chimiques préservateurs et les matières colorantes sont nuisibles à la santé. Le benzoate de soude, l'acide benzoïque, l'acide salicylique, l'acide sulfureux et le formaldéhyde appartiennent tous à cette classe et les produits qui contiennent de ces matières devraient être strictement évités; les aliments peuvent être conservés sans l'aide d'une quelconque de ces substances nuisibles.

Parlant davantage à ce sujet, le Dr. Wiley dit: "Le but réel de l'usage des substances soit disant préservatrices est souvent d'utiliser les déchets peu désirables qui, autrement, ne pourraient pas être employés et d'abaisser le coût du procédé de conservation. L'expulsion des substances préservatrices servira à augmenter la qualité du produit alimentaire et obligera à un soin plus grand dans sa préparation.

Le "catsup" de la meilleure qualité peut être préparé sans substances préservatrice, et les jus de fruits frais, tels que raisin et pommes, peuvent être mieux conservés et être d'une meilleure qualité sans substances préservatrices.

Un rapport détaillé sur les expériences de l'escouade pour l'étude des poisons doit être fait par le Dr. Wiley, et le Département de l'Agriculture, dit-on, publiera ce rapport sous forme de brochure. Le rapport traitera des causes qui ont conduit aux expériences, indiquera les résultats quotidiens, hebdomadaires et mensuels des effets des différentes substances préservatrices, ainsi que les observations finales à la fin des expériences.

LE BANQUET DES VOYAGEURS DE COMMERCE

Comme nous l'avons déjà annoncé, le banquet annuel de cette association aura lieu lundi, le 21 courant, à l'Hôtel Windsor.

La Chambre de Commerce du District de Montréal, et la Chambre de Commerce Française seront représentées par leurs Présidents, ainsi que les Compagnies de Chemins de Fer et de Navigation, par leurs gérants respectifs.

Les conserves de poissons de la marque Brunswick sont estimées des gourmets qui savent par expérience que ces produits délicieux rendent l'appétit perdu. Procurez-vous ces conserves délicieuses, bien connues et satisfaites le goût de vos clients.

A l'époque des fêtes, la demande s'accroît pour les confitures et les gelées. Afin de donner satisfaction à vos clients, ayez en stock des confitures et gelées garanties absolument pures, celles de la marque E.D.S., manufacturées par E. D. Smith, Winona, Ontario.

Canadian made Licorice

Y&S BRAND

All Druggists.



Manufactured by
NATIONAL LICORICE Co.
Montreal.

Soft Mints: Boîtes à 5 cts.

Pastilles "Acme": Boîtes de 5 livres

Pastilles "M & R": Sacs à 5 cts.

Ligne complète de SPÉCIALITÉS
de RÉGLISSE DURE et MOLLE.

En vente dans toutes les
Maisons de Gros de Confiserie, Produits
Pharmaceutiques et Épicerie.

Le Sel qui ne s'agglomère et ne
dureit **jamaïs** — qui ne désap-
pointe **jamaïs** — le sel qui porte
cette marque de commerce —

Le Sel Windsor



est ce que vos clients
désirent.

Il vous sera profitable
de le mettre en stock.
Il se vend de lui-même.

The Canadian Salt Co.,
Limited
Windsor, Ontario.

DWIGHT'S



SUPER-CARB
SODA

Vous pouvez parler avec avantage de Soda à Pâte
en suggérant uniquement et toujours le

Soda à Pâte
"Cow Brand"

Vos clients insisteront invariablement sur cette
marque après un essai—ils apprécieront sa pureté
sa force et sa qualité uniforme.

Il est de bonne politique de vendre
le Soda à Pâte "Cow Brand."

CHURCH & DWIGHT
Manufacturers **MONTREAL**

Les MARCHANDISES DONT
La RENOMMÉE EST FAITE

se vendent plus vite que celles qui sont in-
connues. De nos jours, tout le monde de-
mande des aliments portant la garantie d'un
bon nom.

LES 57 VARIÉTÉS

HEINZ

Purs Produits Alimentaires,

(La sorte qui ne contient aucun préservatif),

attirent de nouveaux clients et retiennent les
anciens, parce qu'on sait qu'elles sont pures,
préparées proprement et de la plus haute
qualité. Toujours vendues sous la double
garantie qu'elles sont conformes à toutes les
lois sur les aliments et qu'elles satisfont
tous les goûts.

Argent remboursé à votre client si elles ne
donnent pas satisfaction.

Tout ce qui porte le nom de HEINZ est d'une Vente Sûre.

H. J. HEINZ COMPANY

New York Pittsburgh Chicago London

Epicerie, Provisions, Vins et Liqueurs.

REVUE DES MARCHES

COMMERCE

Comme nous l'avons dit précédemment, les affaires en général sont en progrès et il nous fait plaisir d'enregistrer les déclarations faites à ce sujet par ceux qui sont le mieux en mesure de juger de la situation commerciale du pays, nous avons nommé les directeurs et les gérants de nos banques incorporées.

S'ils enregistrent des progrès et nous font espérer le retour prochain de la prospérité, ils nous donnent également le sage conseil de ne pas revenir aux errements du passé, mais bien de laisser de côté tout ce qui constitue l'imprévoyance, l'imprudence et l'extravagance.

Le Commerce des fêtes s'annonce bien, la confiance un peu abattue à la suite de la crise subie par nos voisins et qui a été la source d'une dépression des affaires au Canada, la confiance est revenue pleine et entière; l'argent circule librement, comme en témoigne la facilité avec laquelle les marchands de la ville et de la campagne paient maintenant leurs fournisseurs.

FINANCES

La Metropolitan Bank annonce qu'elle paiera le 2 janvier un dividende trimestriel de 2 p.c. sur son capital-actions.

Nous sommes à une époque où un certain nombre de banques rendent compte à leurs actionnaires des résultats de leur année financière. Le public constatera avec satisfaction que si, en général, nos institutions financières ont réalisé des bénéfices substantiels, elles ont surtout consolidé leur position. Il y a là un enseignement pour les commerçants et les industriels. Ils ne pourraient que gagner à profiter d'une amélioration des affaires et de l'abondance des capitaux circulant pour faire rentrer les créances et diminuer les crédits qui leur causent des embarras parfois sérieux, quand ils ne sont pas la raison de leur ruine.

A la bourse, il y a moins d'activité au fur et à mesure que nous approchons des fêtes; le ton n'est plus aussi ferme et il y a évidemment des réalisations en profits. L'argent aux Etats-Unis est moins facile pour les prêts à demande; les besoins du commerce et de l'industrie sont plus accusés avec la fin de la crise, de sorte que le taux de l'intérêt pour les opé-

QUEBEC STEAMSHIP CO. LIMITÉE.

New-York, Bermudes et Indes
Occidentales.

Lignes de la Malle Royale.

Partant de la jetée 47, North River, New-York.

De New-York aux Bermudes.

Le **BERMUDIAN**, 5680 tonnes, à 11 hrs a. m., 26 Décembre, à 10 a. m. 6, 16 23 et 30 janvier.

De New-York aux Indes Occidentales.

St-Thomas, Ste-Croix, St-Kitts, Antigua, la Guadeloupe, St-Domingue, la Martinique, Ste-Lucie, la Barbade et Demerara.

Steamer **KORONA**, à 2 p.m., 29 Décembre.

Excursion de New-York aux Bahamas via les Bermudes.

SS. **TRINIDAD**, 2,600 tonnes, part de New-York pour les Bermudes et Nassau, Bahamas 2, 18 Février et 6 Mars, 1909.

On peut se procurer des tickets dans tous les principaux bureaux de tickets.

Pour fret, passage et assurance, s'adresser à A. E. Outerbridge & Co., 29 Broadway, New-York. Arthur Ahern, Secrétaire, Québec.

J. G. BROCK & CO., AGENTS,
211, Rue des Commissaires, Montréal.

GRAND TRUNK RAILWAY SYSTEM

EXCURSION A NEW-YORK

JEUDI, 10 DECEMBRE

De MONTREAL (ALLER ET RETOUR) \$11.30

Via C. V. Ry & Springfield

Bons pour aller le 10 décembre 1908. Pour revenir jusqu'au 21 décembre 1908.

Les trains partent via C. V. Ry, à 8.31 a.m. et 8.10 p.m., tous les jours.

Fêtes de Noël et du Jour de l'An

Québec.....\$ 4.90	Toronto.....\$10.00
Sherbrooke... 3.20	Hamilton..... 10.65
Ottawa..... 3.35	London..... 12.95
Dérouit..... 14.70	Port Huron... 14.60

Et tous les autres points au Canada, ainsi que Masena Springs, N.-Y., Rouses Pt, N.-Y., Island Pond, Vt, et les stations intermédiaires, et retour au prix d'un

Billet Simple de première Classe

Bons pour aller les 24, 25 décembre. Limite du retour, 28 décembre 1908. Aussi, départ 31 décembre 1908 et 1er janvier 1909. Limite de retour, 4 janvier 1909.

BILLETS ET UN TIERS de 1ère CLASSE

Bon pour aller les 21, 22, 23, 24, 25, 28, 29, 30, 31 décembre 1908 et 1er janvier 1909. Limite de retour, 5 janvier 1909.

Pour billets et renseignements complets s'adresser au

Bureau des Billets en Ville

128 rue Saint-Jacques, Tél., Main 460 et 461, ou à la Gare Bonaventure.

rations de spéculation durcit. D'autre part, la hausse des valeurs a été rapide et poussée dans certains cas à un point trop culminant; dans ces conditions une réaction semble s'imposer et nous en ressentirons à l'occasion de contre-coup.

Voici les différences survenues depuis notre dernière revue:

Gains.—Soo (com.), 3-8; Havana Electric (com.), 2; Illinois Traction (préf.), 1; Montreal Street (nouveau), 2; Twin City Rapid Transit (com.), 1-4; Montreal Telegraph, 1-4; Montreal L. H. & P. 3-4; Rio de Janeiro L. & P. 1-3; Dom. Coal (com.), 1-4; Dom. Coal (préf.) 1-4; Dom. Textile (préf.), 1; Laurentide Pulp (préf.) 1-4; Nova Scotia Steel (com.) 2 1-4; Penmans (com.) 1-2; Shawinigan W. & P. 1 1-4.

Pertes.—Can. Pac. Ry., $\frac{3}{4}$; Detroit United, 1 1-4; Montreal Street Ry. (ancien), 1-2; Sao Paulo (com.), 1-8; Toronto Rys., 1; Bell Telephone, 1-4; Mackay (com.), 3-4; Mackay (préf.), 1-4; Mexican L. & P. (com.), 1 5-8; Canadian Converters, 4 3-4; Can. General Electric, 1 5-8; Dom. Iron & Steel (préf.), 3-8; Lake of the Woods (com.), 1; Lake of the Woods (préf.), 1-2; Laurentide Pulp (com.), 1; Montreal Steel (com.), 1; Ogilvie Flour Mills (com.), 1 1-4; Ogilvie Flour Mills (préf.), 2.

Nous donnons la cote de la dernière transaction pour chacune des valeurs ci-après:

Chemins de fer

Can. Pac. Railway	176 $\frac{1}{4}$
Duluth S. S. & A. Ry. (com.)	17 $\frac{1}{2}$
Duluth S. S. & A. Ry. (préf.)	24 $\frac{5}{8}$
Minn. St. Paul & Soo (com.)	131 $\frac{3}{8}$
Minn. St. Paul & Soo (préf.)	149 $\frac{3}{8}$

Tramways

Detroit United Railway	55
Halifax Electric Transit	106
Hamilton Electric Railway	92
Havana Electric Ry. (com.)	36 $\frac{1}{4}$
Havana Electric Ry. (préf.)	83 $\frac{1}{4}$
Illinois Traction (préf.)	92
Montreal Street Railway	203
Montreal Street (nouveau)	202
Ohio Traction	19 $\frac{1}{2}$
Sao Paulo (com.)	154 $\frac{1}{4}$
Sao Paulo (préf.)	137
St. John Railway	100
Toledo Railways	9
Toronto Railways	106
Tri-City (com.)	85
Tri-City (préf.)	80
Trinidad Railway	75 $\frac{1}{4}$
Twin City Rapid Transit (com.)	94 $\frac{1}{4}$
Twin City Rapid Transit (préf.)	80
West India Electric (com.)	60 $\frac{1}{4}$
Winnipeg Electric Street Railway (com.)	169 $\frac{3}{4}$
Winnipeg Electric Ry. (préf.)	116

Télégraphes, etc.

Bell Telephone	140%
Mackay (com.)	74%
Mackay (préf.)	70
Montreal Telegraph	141%

Divers

Can. North West Land	75
Mexican Light & Power (com.)	73%
Mexican L. & P. (préf.)	103 1/2
Montreal L. H. & P.	107 3/4
Montreal Loan and Mortgage	133
Richelieu & Ontario Navigation	73
Rio de Janeiro L. & P.	75 1/2
Windsor Hotel.	103

Valeurs Industrielles

Asbestos	60
Auto Ry. Signal	50
Packers (com.)	68
Packers (préf.)	75
Canadian Converters	43
Canadian General Electric	105 3/4
Dom. Coal (com.)	56 1/4
Dom. Coal (préf.)	102 1/4
Dom. Iron & Steel (com.)	19 1/2
Dom. Iron & Steel (préf.)	70 1/4
Dom. Textile (com.) (ex-div.)	58 1/2
Dom. Textile (préf.)	97 1/2
International Coal (com.)	50
I. P. Cement.	122
Lake of the Woods (com.)	96 1/2
Lake of the Woods (préf.)	117 1/2
Laurentide Pulp (com.)	110
Laurentide Pulp (préf.)	115 1/4
Magdalen Islands (com.)	31 1/2
Magdalen Islands (préf.)	5
Marconi Wireless.	\$1.59
Montreal Coal	90
Montreal Cotton	121
Montreal Steel Works (com.)	82
Montreal Steel Works (préf.)	105
Nova Scotia Steel (com.)	55 1/4
Ogilvie Flour Mills (com.)	113 3/4
Ogilvie Flour Mills (préf.)	120
Penmans (com.)	44
Penmans (préf.)	80
Shawinigan W. & P.	79 3/4

Bons et obligations

Bell Telephone	101 1/4
Cable	86
Canadian Converters	92 1/2
Detroit United	99 1/2
Dominion Textile, D.	96
Dominion Textile, C.	94
Dominion Textile, B.	95 1/2
Dominion Textile, A.	93
Dominion Textile (fractions)	105
Dominion Coal	91
Dominion Cotton	100
Dominion Iron & Steel	80 1/4
Halifax Traction	99 3/4
Havana Electric	86
Intercolonial Coal	95
Keewatin Mills	104 1/2
Lake of the Woods	107 1/2
Laurentide Pulp	112
Magdalen Islands	94
Mexican Electric L. & P.	87
Mexican Electric Light Co.	85 3/4
Montreal L. H. & P.	101
Montreal Steel Works	100
Montreal Street Railway.	100
Montreal Warehousing	92 3/4
Nova Scotia Steel	107
Nova Scotia Cons.	101
Ogilvie, B.	106 1/2
Montreal Street Railway.	100
Price Bros.	103
Rio de Janeiro L. & P.	90
Sao Paulo	97
St John Railway	103 1/2
West India Electric	86
Windsor Hotel.	93 1/4
Winnipeg Electric Street Ry.	106



Vous ne pouvez pas enlever par une opération

Un Eparvin, une Brosseur ou l'enflure causée par un épanchement de Synovie, mais

ABSORBINE

les fera disparaître d'une manière permanente et vous soulageriez du cheval en même temps. Ne fait pas de gerçure, n'enlève pas le poil. Je vous en dirai davantage si vous écrivez. \$2.00 par bouteille livrée ou chez les marchands. Brochure 4 D gratuite

ABSORBIN[®], Jr., pour le genre humain. \$1.00 la bouteille. Rédu t. Varicoe, Varicocele, Hydrocèle, Rupture de Muscles ou de Ligaments, Gonflement des Glandes. Soulage la douleur promptement.

W. F. YOUNG, P. D. F. 208 RUE MONMOUTH, SPRINGFIELD, MASS., AGENTS CANADIENS: LYMAN, SONS & CO., MONTREAL

Lacaille, Gendreau & Cie

Successeurs de Chs. Lacaille & Cie

EPICIERS EN GROS

Importateurs de Mélasses, Sirops, Fruits Secs, Thés, Vins, Liqueurs, Sucres, Etc., Etc.

Spécialité de Vins de Meuse de Stolle et de Tarragone.

329 Rue St-Paul et 14 Rue St-Dizier MONTREAL



Il n'y a rien qui donne une satisfaction aussi constante qu'un

TELEPHONE

dans un Bureau ou une Résidence. C'est un messageur fidèle et toujours prêt. Il étend votre champ d'utilité. Il augmente votre confort. Il double votre capacité d'affaires.

LA COMPAGNIE CANADIENNE DU

TELEPHONE BELL.



Cette étiquette garantit la qualité du tabac noir à chiquer

Black Watch

En grosses palettes. 2010

En Vente

Chez tous les Marchands de Gros

REVUE GÉNÉRALE

EPICERIE

Très-bonne demande cette semaine dans les lignes du commerce d'épicerie qui sont de vente à l'époque de Noël et du Jour de l'An. Il en est de même pour les vins et les liqueurs.

On trouvera les changements de prix survenus pendant la semaine aux paragraphes suivants: farines, fruits secs, lards et jambons, saindoux, ficelle et câble de coton.

SUCRES

Bonne demande aux anciens prix.

Nous cotons:

Extra granulé . sac 100 lbs.	4.45
Extra granulé baril	4.50
Extra granulé 1-2 baril	4.65
Extra granulé, balle 5 x 20	4.50
Extra ground baril	4.90
Extra ground bte 50 lbs.	5.10
Extra ground 1-2 bte 25 lbs.	5.30
No 1 Yellow baril	4.10
No 1 Yellow, sac 100 lbs. net	4.05
No 2 Yellow baril	4.20
No 3 Yellow baril	4.30
Powdered baril	4.70
Powdered bte 50 lbs.	4.90
Paris Lumps bte	5.35
Paris Lumps 1-2 bte 50 lbs.	5.45
Paris Lumps 1-4 bte 25 lbs.	5.65
Paris Lumps, bte 5 lbs., bte	0.35
Sucres bruts cristallisés	4.20 4.50
Sucres bruts non cristallisés	3.90 4.10

MELASSES

L'avance des prix n'est peut-être pas étrangère à un ralentissement de la demande, quoique, de coutume, vers la fin de décembre il se traite peu d'affaires en melasses.

Les prix, sont très fermes, la marchandise, comme nous l'avons dit antérieurement, étant en léger approvisionnement sur notre place.

Le gal.

Barbade, choix, tonne.	0.39	0.40	0.42
Barbade, tierce et qrt.	0.41 1/2	0.42 1/2	0.44 1/2
Barbade demi qrt.	0.42 1/2	0.43 1/2	0.45 1/2
Barbade fancy (sirop) tonne	0.00	0.00	0.00
Barbade fancy (sirop) quart	0.00	0.00	0.00
Barbade fancy (sirop) 1-2 quart	0.45	0.45	0.45

Les prix s'entendent: 1ère colonne pour territoire ouvert; 2e colonne, pour territoire combiné; 3e colonne, pour Montréal et ses environs.

SIROPS DE TABLE

Nous cotons:

Quarts lb.	0.02 1/2
1-2 quarts lb.	0.02 1/2
1-4 quarts lb.	0.02 1/2
Seaux de 38 1-2 lbs. le seau	1.75
Seaux de 25 lbs. le seau	1.25
Canistres 2 lbs., 2 oz. à la cse, cse	2.40
Canistres 5 lbs., 1 oz. à la cse, cse	2.75
Canistres 10 lbs., 1/2 oz. à la cse, cse	2.65
Canistres 20 lbs., 1/2 oz. à la cse, cse	2.60

GLUCOSE

Nous cotons par 100 livres.

En barils	3.65
En quarts	3.80
En demi-quarts	3.95

THES

La demande est très satisfaisante, bonne pour les thés de toutes les provenances elle l'est principalement pour le thé du Japon.

Les prix sont fermement tenus.

VINAIGRE

Nous cotons, prix nets:

Bolman, cruches paillées, 4 gal. imp. cruche	0.00	2.20
Domestique, triple, cruches paillées, 4 gal. imp. cruche	1.20	1.30
72 grains le gall.	0.12	0.14
88 grains le gall.	0.14	0.16
118 grains (proof) . le gall.	0.20	0.22

ÉPICES PURES, GRAINES ET SEL

Affaires tranquilles et pas de changement de prix dans cette ligne.

Nous cotons:

Allspice, moulu lb.	0.12	0.17
Anis " "	0.11	0.12
Canary Seed " "	0.04	0.05
Cannelle, moulue " "	0.15	0.18
Cannelle en mattes " "	0.14	0.20
Clous de girofle moulu " "	0.00	0.18
Clous de girofle entiers " "	0.18	0.22
Crème de tartre " "	0.20	0.24
Gingembre moulu " "	0.15	0.18
Gingembre en racine " "	0.21	0.23
Graine de lin moulue " "	0.03	0.04
Graine de chanvre " "	0.08	0.10
Macis moulu " "	0.70	0.75
Mixed Spices moulues " "	0.17	0.22
Mixed Spices non moulues " "	0.14	0.16
Muscade blanchie " "	0.25	0.40
Muscade non blanchie " "	0.30	0.60
Muscade moulue " "	0.45	0.50
Pimento (Jamaïque) " "	0.07	0.10
Piments (clous ronds) " "	0.10	0.12
Polvre blanc rond " "	0.15	0.18
Polvre blanc moulu " "	0.20	0.23
Polvre noir rond " "	0.10	0.13
Polvre noir moulu " "	0.13	0.16
Polvre de Cayenne pur " "	0.20	0.25
Whole Pickle Spice " "	0.13	0.16
Sel fin, quart, 3 lbs. "	0.00	2.90
Sel fin, quart, 5 lbs. "	0.00	2.80
Sel fin, quart, 7 lbs. "	0.00	2.75
Sel fin, 1-4 sac, 56 lbs. "	0.00	0.40
Sel fin, sac, 2 cwts "	0.00	1.40
Sel fin en quart de 280 lbs.:		
Ordinary fine "	0.00	1.70
Fine "	0.00	2.00
Dairy "	0.00	2.19
Cheese "	0.00	2.20
Sel gros, sac "	0.70	0.75

ORGE

Nous cotons:

Orge mondé (pot), sac	2.50	2.60
Orge mondé (pot), baril	5.25	5.50
Orge mondé (pot), lb.	0.00	0.03
Orge perlé (pearl), sac	3.75	3.90
Orge perlé (pearl), lb.	0.00	0.04

RIZ

Nous cotons:

Riz importés.

Riz Patna, sacs de 112 et 224 lbs., suivant qualité, lb.	0.04	0.05
Riz Patna sacs de 56 lbs., suivant qualité lb.	0.04	0.05
Riz Caroline	0.10	0.11
Riz moulu	0.04	0.06
Riz soufflé (puffed) caisse de 36 paquets de 2 pintes	0.00	2.90
Riz décortiqués au Canada:		
Qualité B, suivant quantité et emballage 100 lbs.	3.15	3.35
Qualité CC, suivant quantité et emballage, 100 lbs.	3.05	3.25
India Bright (sac de 250 lbs.)	3.40	3.50
Luster	3.55	3.62
Polished Patna	0.00	3.75
Mandarin Patna	4.15	4.25
Impérial Glacé Patna	4.40	4.50
Japan glacé	4.30	4.40
Crystal Japan	4.55	4.75
Snow Japan	4.80	4.90
Japan Ice Drops	4.90	5.00

PLUME Pour Coussins, Oreillers et Lits.

Achetez de la plume passée à la vapeur, purifiée et exempte de tout microbe et infection. Nous en vendons de toutes sortes: **Duvet, Plume d'Oie, de Canard, de Volaille, de Pigeon et d'Oiseaux.** Liste de Prix sur Demande.

P. POULIN & CIE,
39, Marché Jonsecours, Montréal, Can.



Le Mets Idéal pour le déjeuner

Pure Marmelade d'Oranges de UPTON.

Délicieuse, Appétissante, Hygiénique et Nourrissante. Bonne pour les Jeunes et les Vieillards. La Pure Marmelade d'Oranges d'UPTON est mise en paquets de diverses grandeurs et de divers genres; la qualité et le prix sont corrects. Les Epiciers feront bien d'en avoir une provision en stock pour leur commerce de Noël.

50 DES PLUS HAUTES RECOMPENSES En Europe et en Amérique Les CACAOS et CHOCOLATS



Pure, de Haut Grade - DE - Walter Baker & Co. LTD.

Leur Cacao pour le Déjeuner, est absolument pur, délicieux, nutritif et coûte moins de 1 cent par tasse.

Leur Chocolat Premium No. 1, Enveloppes Bleues, Etiquettes Jaunes, est le meilleur chocolat nature sur le marché, pour l'usage de la famille.

Leur Chocolat Caracas au sucre est le plus fin chocolat à manger qui soit au monde.

Un livre de recettes de choix, en Français, sera envoyé à toute personne qui en fera la demande.

Walter Baker & Co., Ltd.
Etablis en 1780
DORCHESTER, MASS.
Succursale, 86 rue St-Pierre,
MONTREAL

LEGUMES SECS

Nous cotons:

Fèves de Lima la lb.	0.07	0.08
Fèves blanches importées, minot	1.75	1.85
Fèves blanches importées, lb.	0.03	0.03
Fèves blanches, Can., minot	1.85	1.90
Fèves blanches, Can., lb.	0.00	0.04
Fèves brunes lb.	0.04	0.05
Pois verts No 1 la lb.	0.04	0.05
Pois à soupe No 1, jaunes le minot	1.27	1.35
Pois à soupe No 1, jaunes, moins d'un minot lb.	0.00	0.02
Pois fendus sac	2.70	0.00
Pois fendus lb.	0.03	0.03
Blé-d'Inde à soupe, cassé, sac	0.00	2.60
Blé-d'Inde à soupe, cassé, lb.	0.00	0.03

FARINES ET PATES ALIMENTAIRES

Il y a une baisse de 5 à 10c. par sac sur les farines d'avoine granulée, Standard et fines et une baisse de 10c. par sac sur les farines d'avoine roulée.

Nous cotons:

Farine patente hongroise, qt.	6.30	6.60
Farine patente hongroise, sac	3.25	8.40
Farine patente . . . 1-2 sac	0.00	1.80
Farine patente . . . 1-4 sac	0.90	0.95
Farine patente, 24½ lbs.	0.87	0.90
Farine patente 14 lbs.	0.50	0.52
Farine patente 7 lbs.	0.26	0.28
Farine forte qrt.	0.00	6.10
Far. patente à pâtisserie, qrt.	5.75	6.85
Farine patente à pâtisserie, 1-2 qrt.	0.00	3.15
Farine straight rollers, qrt.	5.15	5.30
Farine straight rollers, sac	2.45	2.55
Farine d'avoine granulée, sac	2.85	2.90
Farine d'avoine Standard, sac	2.85	2.90
Farine d'avoine fine . . . sac	2.85	2.90
Farine d'avoine roulée, baril	5.50	5.60
Farine d'avoine roulée, sac	2.60	2.70
Farine d'avoine roulée, pochette de 6 livres	0.23	0.27
Farine de sarrasin sac	2.90	3.00
Farine de blé-d'Inde ord. sac	1.90	2.60
Farine de blé d'Inde (gold dust) sac	2.50	2.60
Farine de blé d'Inde (gold dust) baril	5.25	5.50
Banner, Saxon et Quaker Oats, caisse	4.00	4.10
douzaine		2.60
Vermicelle, macaroni et spaghetti canadiens, en vrac, boîtes de 5 et 10 lbs., la lb.	0.04	0.05
baril, de 75 lbs., la lb.	0.04	0.05
Vermicelle, macaroni, spaghetti, pâtes assorties: alphabet, chiffres, animaux, nouilles, coudes, importés en vrac, la lb.	0.07	0.07
En paquets de 1 lb., la lb.	0.08	0.11
Tapioca pearl, la lb.	0.05	0.05
Tapioca seed la lb.	0.05	0.05
Tapioca flake, la lb.	0.07	0.08
Sagou la lb.	0.04	0.05

FRUITS SECS

La demande pour fruits secs est très bonne; à l'approche des fêtes, il fallait d'ailleurs s'attendre à une plus grande activité dans cette ligne et les espérances du commerce de gros n'ont pas été déçues. Tous les raisins secs: Valencia, Sultana, Corinthe et Malaga; les noix et amandes, les pelures confites de fruits sont en excellente demande; il y a également des ordres en pruneaux. Les avoines sont en légère avance, les amandes de Tarragone sont à prix plus fermes mais sans changement notable. Il y a une bonne demande pour cerneaux, mais cette marchandise n'ayant pas encore été reçue par le commerce

de gros, les livraisons restent en sus pens.

Dattes et Figs		
Dattes en vrac lb.	0.03½	0.05
Dattes en pqt. de 1 lb. lb.	0.05½	0.06
Figs, Smyrne, bte à gants, 16 oz., 14 lbs., 5 cour. lb.	0.10	0.11
Figs, Smyrne, bte 10 lb., 4 cour. lb.	0.09½	0.10
Figs, Smyrne, bte 10 lbs., 5 cour. lb.	0.09½	0.10
Figs, Smyrne, bte 33 lbs., 6 cour. lb.	0.12	0.13
Figs, Smyrne, bte de 14 lbs., 9 cour. lb.	0.13	0.14
Figs Smyrne, bte de 1 lb.	0.10	0.10½
Figs en sacs lb.	0.03½	0.04
Figs en matras de 33 lbs.	1.20	1.25
Pruneaux		
Pruneaux Californie 60/70	0.00	0.08½
Pruneaux Californie 70/80	0.00	0.08
Pruneaux Californie 80/90	0.00	0.07½
Pruneaux Californie 90/100	0.00	0.07
Pruneaux Bosnie 100/105	0.04½	0.05½
Pruneaux Orégon 30/40	0.09½	0.10
Pruneaux Orégon 40/50	0.08½	0.09
Pruneaux Orégon 50/60	0.08½	0.08½
Pruneaux Orégon 60/70	0.07½	0.08
Pruneaux Orégon 70/80	0.07½	0.07½
Pruneaux Orégon 80/90	0.07	0.07½
Pruneaux Orégon 90/100	0.06½	0.07
Prunes de France, 100/105	0.05½	0.05½
Prunes de France, 90/95	0.05½	0.06
Prunes de France, 80/85	0.06	0.06½
Pruneaux de Bosnie . . . lb.	0.05	0.05½
Raisins de Corinthe		
Corinthe Amallias	0.06½	0.06½
Corinthe Filiatras	0.06½	0.06½
Corinthe Vostlizas	0.08	0.09
Corinthe nettoyés	0.06½	0.07
Corinthe nettoyés, 50 pqt de 1 lb., à la boîte	0.07	0.07½
Corinthe nettoyés aux E.-U., paquet de 1 lb.	0.07	0.07½
Raisins de Malaga		
3 couronnes bte	2.50	2.75
4 couronnes bte	3.00	3.50
5 couronnes bte	4.00	4.25
6 couronnes bte	4.75	5.25
8 couronnes bte	5.75	6.00
2 couronnes ½ bte	0.70	1.00
4 couronnes ½ bte	0.80	1.10
6 couronnes ½ bte	1.10	1.40
8 couronnes ½ bte	1.60	1.70
Epépinés lb.	0.08	0.09
Loose Muscatels, cour. 22', lb.	0.08	0.08½
Raisins Sultana.		
Sultanas, qualité, choix	0.08½	0.15
Sultanas de Californie foncés	0.09	0.09
Raisins de Valence		
Valence fine off Stalk, (boîtes de 28 lbs.)	0.04½	0.05½
Valence fine off Stalk, (boîtes de 14 lbs.)	0.05	0.05½
Valence fine off Stalk, (boîtes de 7 lbs.)	0.05½	0.06
Valence Selected	0.05½	0.06½
Valence Layers	0.06	0.07
Raisins de Californie		
Epépinés, paq. 1 lb., fancy	0.10	0.11
Epépinés, paq. 1 lb, choix	0.09	0.10
Noix et Amandes		
Amandes Aberranes	0.10	0.11
Amandes Tarragone	0.13	0.14
Amandes Valence écalées	0.28	0.30
Avelines	0.11	0.12
Noix Grenoble Mayette	0.13	0.14
Noix Marbot	0.11	0.12
Noix de Bordeaux écalées	0.24	0.26
Noix du Brésil	0.15	0.17
Noix de coco râpé enseau, lb.	0.15	0.16
Noix Pécan polies, larges	0.19	0.20
Noix Pécan polies, Jumbo	0.22	0.23
Noix Pécan cassées 1 lb.	0.00	0.09

Peanuts rôties, Coon lb.	0.08½	0.09½
Peanuts rôties, G. lb.	0.09	0.10
Peanuts rôties, Sun lb.	0.11	0.12
Peanuts rôties, Bon Ton, lb.	0.12	0.13
Peanuts non rôties, Coon, lb.	0.07	0.07½
Peanuts non rôties, G. lb.	0.07½	0.08½
Peanuts non rôties, Sun, lb.	0.09½	0.10
Peanuts non rôties, Bon Ton, lb.	0.10	0.11½
Peanuts françaises, rôties, lb.	0.08	0.08½
Fruits évaporés		
Abricots lb.	0.11½	0.13
Nectarines lb.	0.09½	0.11
Pêches	0.11	0.12
Poires	0.10½	0.13
Pommes tranchées évaporées btes de 50 lbs.	0.07	0.08
Pelures de fruits		
Citron lb.	0.09	0.10
Orange lb.	0.10	0.11½
Citronelle lb.	0.16	0.18

CONSERVES ALIMENTAIRES

Conserves de Légumes

La demande est simplement passable: les prix demeurent sans changement.

Nous cotons:

	Par doz.	
	Groupe No 2	Groupe No 1
Asperges entières importées:		
Boîtes de 1½ lb.	3.25	3.40
Boîtes de 2 lbs.	3.75	3.90
Boîtes de 3½ lbs.	6.00	6.25
Asperges sous verre, 1-2 flacons	3.50	6.50
Asperges sous verre, importées, flacons	8.50	9.00
Asperges (Pointes), 2 lbs.	2.95	3.00
Baked Beans, sans sauce, 1 lb.	0.00	0.50
Baked Beans, sans sauce, 2 lbs.	0.00	0.80
Baked Beans, sans sauce, 3 lbs.	0.00	1.00
Baked Beans, avec sauce, 1 lb	0.00	0.50
Baked Beans, avec sauce, 2 lbs 0.00 0.80		
Baked Beans, avec sauce, 3 lbs.	0.00	1.00
Betteraves tranchées Simcoe, 2 lbs.	0.95	0.00
Betteraves tranchées Simcoe, 3 lbs.	1.25	0.00
Betteraves entières Simcoe, 2 lbs.	0.95	0.00
Betteraves entières, Rose Bud, 3 lbs.	1.25	0.00
Betteraves entières, Rose Bud, 2 lbs.	1.15	0.00
Betteraves entières, Rose Bud, 3 lbs.	1.40	0.00
Blé-d'Inde 2 lbs.	0.85	0.90
Blé-d'Inde en épis gal.	4.50	0.00
Carottes imp. boîte	0.08½	0.11
Carottes 2 lbs.	0.95	1.00
Carottes 3 lbs.	1.05	1.10
Catsup Simcoe gal. doz.	0.00	4.75
Cèpes boîte	0.17	0.18
Champignons hôtel boîte	0.20	0.21
Champignons choix boîte	0.20½	0.21
Champignons, 1er choix, bte	0.21½	0.22
Champignons de Paris bte	0.21½	0.22
Champignons extra choix, bte	0.34	0.26
Choux 3 lbs.	0.90	0.95
Choux-fleurs 2 lbs.	1.45	1.50
Choux-fleurs 3 lbs.	1.85	1.90
Choux de Bruxelles imp.	0.15	0.16
Citrouilles 3 lbs.	1.10	1.15
Citrouilles gal.	3.50	3.55
Courges (Pumpkins) 3 lbs.	0.80	0.85
Courges (Pumpkins) gall.	2.75	2.80
Épinards 2 lbs.	1.25	1.30
Épinards 3 lbs.	1.80	1.85
Épinards gall	5.00	5.05
Épinards imp. bte	0.11	0.12
Fèves Golden Wax Midget, "Auto" 2 lbs.	0.00	1.25
Fèves Golden Wax 2 lbs.	0.85	0.90
Fèves Golden Wax 3 lbs.	1.35	1.40

UNE OCCASION

Notre grande publicité, combinée à la haute qualité incontestable des Sodas à la Crème "Perfection" de Mooney forme une excellente occasion pour vous, de faire de plus fortes affaires dans votre département des biscuits au soda. Ce que nous prétendons au sujet des Sodas à la Crème "Perfection" de Mooney, c'est que chaque biscuit d'un paquet est frais, croustillant et délicieux, et conserve ces qualités jusqu'à ce qu'il soit employé. Nous prétendons que ces biscuits sont mieux faits, mieux cuits et mieux empaquetés que ceux de toute autre marque sur le marché.



THE MOONEY BISCUIT & CANDY COMPANY,

LIMITED

STRATFORD

CANADA

Ecoutez attentivement, répondez prudemment, décidez-vous promptement.

Lake of the Woods Milling Co., Ltd

FABRICANTS DE

Farine "FIVE ROSES"

Meunerie à Keewatin,

Capacité 9000 barils par jour.

Meunerie à Portage-Laprairie

Capacité 1500 barils par jour.

Capacité Totale 10500 BARILS PAR JOUR

BUREAUX:

MONTREAL, TORONTO, WINNIPEG.
KEEWATIN, PORTAGE-LAPRAIRIE.

Fèves Golden Wax . . . gallon	4.00	4.05
Fèves Vertes 2 lbs.	0.85	0.90
Fèves Vertes 3 lbs.	1.35	1.40
Fèves Refugee Midget "Auto"	0.00	1.25
Fèves Crystal Wax . . . 2 lbs.	0.95	1.00
Fèves Red Kidney . . . 2 lbs.	0.95	1.00
Fèves de Lima 2 lbs.	1.25	1.30
Flageolets importés . . . bte	0.13	0.16
Haricots verts importés, bte	0.13	0.17
Macédoine de légumes, bte	0.10	0.16
Macédoine de légumes sous verre, flacon	0.24	0.33
Marinades en seau . . . gall.	0.45	0.65
Navets 3 lbs.	0.95	1.00
Okra, 3 lbs.	0.00	2.50
Panais 2 lbs.	0.95	1.00
Panais 3 lbs.	1.05	1.10
Petits pois imp., mi-fins, bte	0.09	0.12
Petits pois imp., fins . . . bte	0.11	0.14
Petits pois imp., ext. fins, bte	0.12	0.16
Petits pois imp., surfins, bte	0.14	0.18
Pois No 1, extra fine, sifted, 1 lb.	1.07	1.12
Pois No 1, extra fins sifted, 2 lbs.	1.37	1.42
Pois No 3, Early June, 2 lbs	0.82	0.87
Pois No 2, Sweet Wrinkle, 2 lbs.	0.92	0.97
Pois No 4, Standard . . . 2 lbs.	0.77	0.82
Pois No 4 gallon	3.72	3.77
Succotash 2 lbs.	1.15	1.20
Tomates 1 gallon	3.10	3.15
Tomates 2 lbs.	0.85	0.90
Tomates 3 lbs.	0.95	1.00
Truffes, 1-8 botte	5.00	5.40

Conserves de fruits

La demande est assez bonne, surtout dans l'article de luxe pour les fêtes.

Les prix n'ont pas varié.

Nous cotons:

	Par dos.	
	Groupe No 2	Groupe No 1
Abricots de Californie, 2 1/2 lbs.	0.00	3.50
Ananas coupés en dés 1 1/2 lb.	0.00	1.50
Ananas entiers importés, 2 1/2 lbs.	1.80	2.25
Ananas entiers importés, 1 1/2 lbs.	1.40	1.45
Ananas tranchés (emp. Can.) 2 lbs.	1.90	1.95
Ananas râpés (emp. Can.) 2 lbs.	1.90	1.95
Ananas râpés (emp. Can.) 2 1/2 lbs.	2.40	2.45
Bluets Standard . . . 2 lbs.	0.85	0.90
Bluets Standard . . . gall.	0.00	4.50
Cerises noires sans noyau, 2 lbs.	1.90	1.95
Cerises noires avec noyau, 2 lbs.	1.50	1.55
Cerises rouges sans noyau, 2 lbs.	1.90	1.95
Cerises blanches sans noy. 2 lbs.	2.00	2.05
Cerises blanches avec noy. 2 lbs.	1.60	1.65
Cerises rouges avec noyau, 2 lbs.	1.50	1.55
Cerises rouges sans noyau, gall.	8.00	0.00
Cerises rouges avec noyau, gall.	6.50	0.00
Fraises sirop épais . . . 2 lbs.	1.90	1.95
Fraises (confitures) . . 2 lbs.	2.15	2.20
Fraises Standard . . . gall.	7.00	7.05
Fraises Solid Pack . . . gall.	9.75	9.80
Fraises Américaines . . 1 lb.	0.00	1.60
Framboises, heavy syrup 2 lbs.	1.90	1.95
Framboises preserved, 2 lbs.	2.15	2.20
Framboises (solid pack) gal.	9.75	9.80
Framboises Standard . . gall.	7.00	7.05
Gadelles rouges (solid pack), gall.	7.00	0.00
Gadelles rouges (Standard) gal.	5.00	0.00

"LA FAVORITE"

La Mine par excellence pour les poêles. Elle donne un lustre permanent. Ne tache pas les mains.

CIRAGE COON

La meilleure combinaison de cirage à chaussures, conserve le cuir et lui donne un lustre parfait.

PROTECTORINE

La meilleure graisse pour harnais, assouplit et conserve le cuir en le mettant à l'épreuve de l'eau.

En Vente chez
A. Robitaille & Cie, 354, rue St-Paul, Montréal.
La Cie de Ferronnerie Letang, Limitée, 289, rue St-Paul, Montréal.
et Boivin, Grenier & Co., Québec.
Si votre fournisseur de gros ne l'a pas, adressez-vous directement à
Uncle Sam Dressing Co. Lanoraie, P.Q.

L'annonce représente la vapeur qui actionne la machinerie, montez la vapeur. La publicité est le lubrifiant des affaires, ne ménagez pas l'huile. La publicité est le réveil-matin des affaires, sonnez le réveil.

L. J. GLADU, IMPORTATEUR
No. 28, Place Jacques-Cartier
Chocolat, Réglisses, Gommages!
Biscuits, marque Viau Frères.
Venez!—Ecrivez!—ou téléphonez Mais 5389

Les personnes répondant aux annonceurs voudront bien mentionner qu'elles ont vu leur annonce dans "LE PRIX COURANT."

Les clients à crédit causent moins d'ennui que tout autre là où les

LIVRETS A GOUPONS ALLISON

sont employés. Ils réduisent les dépenses, éliminent les pertes, empêchent les malentendus—ils remboursent d'eux-mêmes de nombreuses fois ce qu'ils coûtent.

COMMENT ILS FONCTIONNENT

Un homme demande du crédit. Vous le pensez bon. Donnez-lui un Livret à Coupons Allison de \$10.00. Faites lui signer le reçu ou blanc de billet sur la couverture du livret, reçu que vous détachez et gardez. Chargez-le \$10.00. Pas de difficulté. Quand il fait un achat de 10 cents, détachez un coupon de dix cents, et ainsi de suite jusqu'à ce que le livret soit épuisé. Il paie alors \$10.00 et obtient un autre livret. Pas de carnet de banque, pas de compte ouvert pas de temps perdu, pas d'erreurs, pas de discussions. Les Livrets à Coupons Allison sont reconnus partout comme les meilleurs.

En vente partout dans le commerce de gros.
Manufacturé par
ALLISON COUPON CO., INDIANAPOLIS, Ind.



Gadelles rouges, heavy syrup . . . 2 lbs.	1.90	1.95
Gadelles rouges, Preserved, 2 lbs.	2.15	2.20
Gadelles noires (Solid Pack) gall.	8.00	0.00
Gadelles noires, heavy syrup, 2 lbs.	1.90	1.95
Gadelles noires, preserved, 2 lbs.	2.15	2.20
Gadelles noires, Standard, gall.	5.25	0.00
Groselles, heavy syrup 2 lbs.	2.10	2.15
Groselles, preserved, 2 lbs.	2.35	2.40
Groselles, Standard, gall.	6.00	0.00
Groselles, solid pack . . . gall.	8.00	0.00
Lawton Berries, heavy syrup, 2 lbs.	1.90	1.95
Lawton Berries, preserved, 2 lbs.	2.15	2.20
Lawton Berries, Standard, gallon	7.50	7.55
Mûres, sirop épais, 2 lbs.	1.90	1.95
Mûres, preserved . . . 2 lbs.	2.15	2.20
Mûres, Standard . . . gallon	7.00	7.05
Mûres, solid pack . . . gallon	9.75	9.80
Olives en jarres, 1 gal. . gal.	0.00	1.49
Olives en jarres, 2 gal. . gal.	0.00	1.46
Olives en jarres, 5 gals., gal.	0.00	1.43
Pêches jaunes, bte plate, 1 1/2 lb.	1.65	1.70
Pêches jaunes 2 lbs.	1.90	1.95
Pêches jaunes 2 1/2 lbs.	2.60	2.65
Pêches jaunes 3 lbs.	3.00	3.05
Pêches jaunes entières, 3 lbs.	2.25	2.30
Pêches pelées, pie . . . gall.	6.00	6.05
Pêches blanches . . . 2 lbs.	1.80	1.85
Pêches blanches . . . 2 1/2 lbs.	2.50	2.55
Pêches blanches . . . 3 lbs.	2.75	2.80
Pêches Pie, non pelées, 3 lbs.	1.40	1.45
Pêches Pie, non pelées, gal.	4.25	4.30
Fruits Pie assortis, gall. (ajouter 5 p.c.)		
Poires Flemish Beauty, 2 lbs.	1.65	1.70
Poires Flemish Beauty, 2 1/2 lbs.	1.95	2.00
Poires Flemish Beauty, 3 lbs.	2.10	2.15
Poires (Bartlett . . . 2 lbs.	1.85	1.90
Poires (Bartlett), . . 2 1/2 lbs.	2.15	2.20
Poires (Bartlett) . . . 3 lbs.	2.30	2.35
Poires (pie pelées) . . . gall.	4.00	4.05
Poires Pie, non pelées 3 lbs.	1.25	1.30
Poires Pie, non pelées, gall.	3.50	3.55
Poires, sirop clair, "Globe", 2 lbs.	1.25	0.00
Poires, sirop clair, "Globe", 3 lbs.	1.85	0.00
Pommes Standard . . . 3 lbs.	0.95	1.00
Pommes Standard . . . gall.	2.50	2.55
Pommes Preserved . . . gal.	3.95	4.00
Pommes Preserved . . . 3 lbs.	1.40	1.45
Prunes Damson, sirop clair, 2 lbs.	0.95	1.00
Prunes Damson, sirop clair, 3 lbs.	1.35	1.40
Prunes Damson, sirop épais, 2 lbs.	1.10	1.15
Prunes Damson, sirop épais, 2 1/2 lbs.	1.75	1.80
Prunes Damson, sirop épais, 3 lbs.	1.85	1.90
Prunes Damson, Standard, gallon	2.85	2.90
Prunes Lombard, sirop clair, 2 lbs.	0.95	1.00
Prunes Lombard, sirop clair, 3 lbs.	1.40	1.45
Prunes Lombard, sirop épais, 2 lbs.	1.15	1.20
Prunes Lombard, sirop épais, 2 1/2 lbs.	1.80	1.85
Prunes Lombard, sirop épais, 3 lbs.	1.90	1.95

Prunes Lombard, Standard, gallon	3.00	3.06
Prunes de Californie, 2½ lbs.	0.00	2.75
Prunes Greengage, sirop clair, 2 lbs.	1.35	1.40
Prunes Greengage, sirop clair, 3 lbs.	1.80	1.85
Prunes Greengage, sirop épais, 2 lbs.	1.50	1.55
Prunes Greengage, sirop épais, 2½ lbs.	1.80	1.85
Prunes Greengage, sirop épais, 3 lbs.	2.00	2.05
Prunes Greengage Standard, gallon	4.00	4.05
Prunes Egg, sirop épais, 2 lbs.	1.50	1.55
Prunes Egg, sirop épais, 2½ lbs.	1.80	1.85
Prunes Egg, sirop épais, 3 lbs.	2.00	2.05
Raisins Niagara Blanc, Pres. 2 lbs.	1.40	1.45
Raisins Niagara Blanc, Standard gall.	3.50	3.55
Rhubarbe Preserved . 2 lbs.	1.75	1.80
Rhubarbe Preserved . 3 lbs.	2.40	2.45
Rhubarbe gall.	3.25	3.30

Conserves de viandes

Peu d'affaires dans cette ligne; ce n'est pas une surprise à cette époque hivernale. Prix sans changement.

Prix à la doz de boîtes
Amér. Canad.

Corned Beef . . 1 lb.	1.80	1.50	1.55
Corned Beef . . 2 lbs.	3.30	2.70	2.80
Corned Beef . . 6 lbs.	10.50	8.50	8.75
Corned Beef . . 14 lbs.	24.00	20.00	20.80
Roastbeef . . . 1 lb.	1.50	1.55	
Roastbeef . . . 2 lbs.	2.70	2.80	
Ready Lunch Beef, 1 lb.	1.55	1.60	
Ready Lunch Beef, 2 lb.	2.90	3.00	
Geneva Sausage, 1 lb.	1.80	1.85	
Geneva Sausage, 2 lbs.	3.25	3.35	
Cambridge Sausage, 1 lb.	1.75	1.80	
Cambridge Sausage, 2 lbs.	3.00	3.10	
English Brawn, 1 lb.	1.45	1.50	
English Brawn 2 lbs.	3.20	2.60	2.70
Lang. de boeuf, 1½ lb.	8.40	8.00	8.15
Lang. de boeuf, 2 lbs.	9.80	8.50	8.65
Lang. de boeuf, 2½ lbs.	12.90	9.50	9.70
Lang. de boeuf, 3 lb	14.70	0.00	0.00
Lunch Ham 1 lb.	0.00	1.75	1.80
Lunch Ham, 2 lbs.	0.00	3.10	3.20
Lunch Tongues, 1 lb.	4.00	3.30	3.40
Lunch Tongues, 2 lbs.	8.25	6.60	6.75
Mince Meat, enseau . le.	0.07½	0.09	
Mince Meat, enseau, imp.	0.16	0.00	

Pieds de cochons déossés 1 lb.	0.00	1.45	1.50
Pieds de cochons déossés 2 lbs.	0.00	2.60	2.70
Sliced Smoked beef 1 lb.	3.75	3.35	3.45
Sliced Smoked beef ½ lb.	0.00	2.25	2.30
Sliced Smoked beef ¼ lb.	0.00	1.50	1.55

Conserves de poissons

Rien de particulier à signaler pour ces conserves qui sont plutôt fortement négligées pour le moment.

Nous cotons:

Anchois à l'huile (suivant format) doz.	1.60	4.50
Caviar 1-8 lb. doz.	3.50	3.75
Caviar 1-4 lb. doz.	6.75	7.00
Caviar 1-2 lb. doz.	13.00	13.50
Caviar 1 lb. doz.	25.00	25.50
Clame 1 lb. doz.	0.95	1.10
Crabes séchés doz.	3.50	3.60
Crevettes [Shrimps] boîtes 1 lb.	0.00	1.75

Huitres Sealshipt En Urac (Bulk)

Huitres à la Mesure,
Huîtres en Ecailles,
Homards Vivants,
Homards Bouillis.

Poissons

Poissons Frais:

Haddock, Morue, Doré, Brochet, Harengs, Saumon, Flétant, Truite, Poisson Blanc, Eperlan

Et toutes autres espèces en saison:

Poissons Salés:

Harengs Labrador, Truite de Mer, Saumon Labrador, Morue Verte, Sardines Salées.

Poissons Fumés:

Sardines Fumées, Haddock Fumé, Bloaters Kippers.

PRIX MODÉRÉS.

Liste de prix envoyée sur demande.

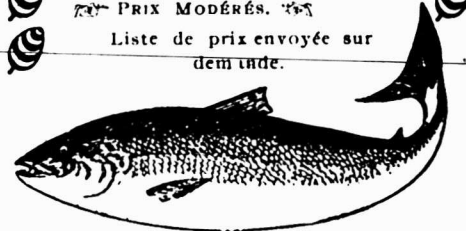

Leonard Frères

Le plus grand entrepôt de Poisson au Canada.

20, 22, 24 et 26, Place D'YOUVILLE,
Près de la Douane
MONTREAL.

Boîte Postale 639
4 télép. à longue distance.

SUCCURSALES:
ST. JOHN, N.B. GRAND RIVER,
GASPE, Qué.

Crevettes (Shrimps) boîtes 2 lbs.	0.00	3.50
Crevettes séchées . 1½ lb.	2.75	2.90
Finnan Haddle doz.	1.00	1.25
Harengs marinés, imp. "	1.20	1.30
Harengs aux Tom., imp. "	1.45	1.60
Harengs kippered, imp. "	1.45	1.60
Harengs imp., bte de 100 "	1.70	1.75
Harengs Canadiens "	0.95	1.00
Homards, bte plate, 1 lb. "	5.00	5.10
Homards, bte plate 1-2 lb. "	2.40	2.85
Homards, bte haute 1 lb. "	4.50	4.60
Huîtres boîte 1 lb. "	1.50	1.55
Huîtres boîte 2 lb. "	2.75	2.85
Maquereaux Canadiens	1.10	1.15
Maquereaux de Californie, épiques, btes ovales . doz.	2.40	2.45
Maquereaux de Californie, aux tomates, btes ovales "	2.40	2.45
Royans aux truffes et aux achards bte	0.17	0.18
Sardines françaises, 1-4 btes, bte	0.15	0.31
Sardines françaises, 1-2 btes, bte	0.41	0.50
Sardines Norvège (½ bte) cse	10.00	11.00
Sardines Norvège (¼ bte) cse	17.00	18.00
Sardines Portugaises (¼ btes) cse	9.00	12.00
Sardines canadiennes . cse	3.25	4.50
Sardines Portugaises (¼ btes) cse	15.00	16.00
Saumon rose Cohoes, Fraser River, boîte plate "	0.00	1.50
Saumon rouge [Sockeye] Horse Shoe et Clover Leaf boîte haute, 1 lb. doz.	0.00	2.02½
Saumon rouge [Sockeye] Horse Shoe et Clover Leaf boîte plate, 1 lb. doz.	0.00	2.17½
Saumon rouge [Sockeye] Horse Shoe et Clover Leaf boîte plate, 1-2 lb. doz.	0.00	1.25
Saumon rouge [Rivers' Inlet] boîte haute, 1 lb. doz.	0.00	1.85
Saumon du printemps, boîte haute, 1 lb. doz.	0.00	1.70
Saumon de printemps, 1-2 lb. doz.	0.95	1.00
Saumon Humpback, 1 lb. doz	0.00	1.10
Scallops 1 lb. doz.	2.00	2.10
Smelts [Eperlans] aux épicés, bte ronde 1-2 lb. doz.	0.90	1.00
Smelts à la moutarde, boîte ovale, 1-2 lb. doz.	0.95	0.105
Smelts aux tomates, boîte ovale, 1-2 lb. doz.	0.95	1.05
Sprats, ¼ btes, cse 100 bts.	8.00	8.50
Sprats, ½ btes, cse 100 bts.	10.00	11.00

POISSONS SALES, FUMES, ETC.

Avec la fin de l'Avent, la demande a bien diminué; toutefois, elle est meilleure encore qu'on ne l'espérait.

Le saumon du Labrador en demi-quarts se fait très rare sur notre marché.

Nous cotons:

Harengs Labrador, quart	0.00	6.00
Harengs Labrador, 1-2 qrt.	0.00	3.40
Harengs fumés (petits), bte	0.00	0.15
Morue grosse lb.	0.03½	0.04
Morue verte No 1, moyenne, par quart. lb.	0.00	0.03
Morue verte No 1, moyenne, quantité moindre, lb.	0.00	0.03½
Morue étuvée, cse 100 lbs	0.00	6.00
Morue séchée, pqt 1 et 2 lbs	0.06½	0.08
Morue effilochée, en paq. doz	0.00	0.90
Saumon Labrador No 1, ¼ qrt.	0.00	8.50
Truite Labrador No 1, ¼ qrt.	0.00	6.00

LARDS ET JAMBONS

La situation reste toujours la même pour les lards salés américains: prix très élevés et marchandise rare.

La demande est tranquille pour les jambons et les lards fumés.

Une baisse de 1-2c. affecte les prix des jambons de 18 livres et au-dessous; les jambons plus petits restent aux anciens prix.

Les lards fumés de poitrine et Windsor sont également en baisse.

Nous cotons:

Lards Américains

Lard Jones 40/60 morceaux	25.50
Lard Woodlawn 34/45 morceaux	00.00
Lard Monarch 16/30 morceaux	26.25
Lard Swift 30/40 morceaux	28.50
Lard Morris 40/50 morceaux	00.00
Lard Armour 35/50 morceaux	27.75
Lard Armour 50/60 morceaux	00.00
Lard Riverside 46/60 morceaux	00.00

Lards Canadiens

Heavy Short Cut Mess	barils	26.00
Heavy Short Cut Mess	tierces	38.50
Heavy Short Cut Mess	1-2 baril	13.25
Selected Heavy Short Cut Boneless	(manque)	

Short Cut, Back (Family Pork), barils	26.00
Short Cut Back, 1-2 barils	13.75
Heavy Clear, brls.	25.50
Light Clear, brls	(manque)
Heavy Flank	(manque)
Clear Fat Backs	baril 27.00

Vlandes fumées

Lard fumé, désossé	lb.	0.14½	0.15½
Lard fumé, non désossé	lb.	0.14½	0.15½
Jambons, 25 lbs. et au-dessus		0.11½	0.12½
Jambons, 18 à 25 lbs.		0.12½	0.13½
Jambons, 13 à 18 lbs.		0.13½	0.14½
Jambons, 10 à 13 lbs.		0.13½	0.14½

SAINDOUX

Très bonne demande pour les saindoux purs qui ont été baissés de prix pour les seaux et les tinettes et augmentés pour les chaudières de 10, 5 et 3 lbs.

Pour les saindoux composés, on constate un ralentissement dans la demande.

Nous cotons:

Purs	en seaux	2.60	2.65
Pur	en tinettes	0.12½	0.13½
Canistres de 10 lbs.	lb.	0.14	0.14½
Canistres de 5 lbs.	lb.	0.14½	0.14½
Canistres de 3 lbs.	lb.	0.14½	0.14½
Composé	en seaux	2.10	
Chaudières de 20 lbs.		2.00	
Canistres de 10 lbs.	lb.	0.10½	
Canistres de 5 lbs.	lb.	0.10½	
Canistres de 3 lbs.	lb.	0.10½	
Tierces	lb.	0.09½	
1-2 quarts	lb.	0.09½	
Tinettes, 60 lbs.	lb.	0.09½	

FROMAGES CANADIENS

On vend les petits fromages de 20 livres environ, de 14 à 14 1-2c. la livre.

Le fromage d'Oka se vend, à la caisse, 22c. la livre et, en quantité moindre, 23c la livre.

FROMAGES IMPORTES

On cote le fromage de Gruyère:

Cuveau de 4 fromages de 27 lbs. et cuveau de 2 fromages de 80 lbs., 24 1-2 à 27c la lb.

Fromage entier de 27 lbs. ou de 80 lbs., 24 1-2 à 27 1-2c la lb.

En quantité moindre 30c. la lb.

Le fromage de Roquefort se vend de 29 à 32c. la livre et le Limbourg de 19 à 20c la-lb.

PRODUITS CHIMIQUES ET DROGUES

Le prix du camphre a été baissé; on le cote en oz. à 80c. la livre.

Nous cotons:

Acide borique, brls. de 336 lbs.	lb.	0.08
"	quantité moindre, lb.	0.10
Alun, barils de 336 lbs	lb.	0.01½
Alun, barils de 112 lbs	lb.	0.02
Alun, quantité moindre	lb.	0.03

“Elite”

CHOCOLAT

Non Sucré

DES EPICIERES

POUR TOUS LES

Besoins de la Cuisine

Tablettes de ¼ lb

FABRIQUÉ PAR

JOHN P. MOTT & CO.,

HALIFAX, N. S.

J. A. TAYLOR, Agent, MONTREAL.

LA FARINE PRÉPARÉE

(Self-Raising Flour)

DE BRODIE & HARVIE

est aujourd'hui la farine préférée des ménagères. Elle donne une excellente pâtisserie, légère, agréable et recherchée par les amateurs. Pour réussir la pâtisserie avec la farine préparée de Brodie & Harvie, il suffit de suivre les directions imprimées sur chaque paquet.

10 et 12 Rue Bleury, MONTREAL

CARTES DE NOËL

et du JOUR de L'AN.

Nouveaux modèles, grande variété, pour détailler de Deux Centins à Deux Dollars.

En envoyant vos commandes, veuillez dire pour quelle valeur vous desirez le nombre des cartes et en spécifier les prix Assortiments variés depuis Deux dollars à Vingt dollars.

Commandes par la poste exécutées avec soin et expédiées avec promptitude.

LA COMPAGNIE

J. B. ROLLAND & FILS,

6 à 14, rue St-Vincent, - MONTREAL



Votre ordre!

Est-il placé pour

Le Bleu **Keen's Oxford.**

Le Meilleur Bleu au monde?

Blanc de céruse, brls de 336 lbs.	100 lbs.	0.50
Blanc de céruse, quantité moindre	2 lbs.	0.01
Bols de campêche	lb.	0.02½ 0.03
Borax en cristaux, brls de 336 lbs.	lb.	0.04½
Borax en cristaux, quantité moindre	lb.	0.06
Borax en poudre, brls 112 lbs.	lb.	0.06
Borax en cristaux, brls de 112	"	quantité moindre lb. 0.06
Boules à mites	lb.	0.03½ 0.04
Camomille	lb.	0.40
Campêche (Extrait de):		
Boîtes de 12 lbs.	lb.	0.07½ 0.07½
" 24 lbs., pqt. de 1 lb.	"	0.08 0.08½
" 24 lbs., pqt. de ½ lb.	"	0.09 0.09½
" 24 lbs., pqt. de ¼ lb.	"	0.11 0.11½
" 24 lbs., les 3 grandeurs assorties	"	0.09 0.09½
Camphre (en oz.)	"	0.00 0.80
Carbonate d'ammoniaque, bls 112 lbs.	lb.	0.12
Carbonate d'ammoniaque, quantité moindre	lb.	0.18
Cire blanche pure	lb.	0.45 0.50
Couperose, bls 370 lbs	lb.	0.01
Couperose, quantité moindre	lb.	0.02
Gélatine rouge en feuilles	lb.	0.60
Gomme arabique	lb.	0.18
Houblon pressé	lb.	0.12½ 0.15
Indigo de Madras	lb.	0.60
Lessis commun	doz.	0.35
Lessis commun	grosse	3.75
Pierre à terre, sac 100 lbs.	sac	0.65
Résine blanche	"	0.04 0.04½
Résine G, brl. 280 lbs.		5.25 5.50
Résine G, moins d'un brl.	lb.	0.00 0.02½
Salpêtre en cristaux, bls 112 lbs.	lb.	0.05
Salpêtre en cristaux, quantité moindre	lb.	0.06
Sel d'Epsom, sacs 224 lbs.	lb.	0.01½
Sel d'Epsom, qté moindre	lb.	0.02
Soda à pâte, 112 lbs.		0.00 1.85
Soda à laver:		
Sacs 224 lbs., 100 lbs.		0.75 0.80
1-2 sacs 112 lb., 100 lb.		0.80 0.85
Quarts 336 lb., 100 lb.		0.85 0.90
Barils 112 lb., baril		0.95 1.00
Soude caustique, drums 750 lbs.	lb.	0.02½
Soude caustique en morceaux, kegs 60 lbs.	keg	1.50 1.60
Soude caustique en morceaux, kegs 100 lbs.	keg	2.60 2.65
Soufre en bâtons, brls 336 lbs	lb.	0.02
Soufre en bâtons, qté moindre	lb.	0.03
Soufre moulu, sacs 112 lbs.		1.65 1.70
Soufre moulu, qté moindre	lb.	0.03
Tourteau de lin moulu, 100 lbs.		1.90 2.00
Vitriol, brls.		0.05½ 0.06½
Vitriol, quantité moindre	lb.	0.07½

BOUGIES ET CIERGES

Nous cotons:

B Paraffine, 6 à la lb.	0.08½	0.09
B. Paraffine, 12 à la lb.	0.09	0.09½
R. Stéarine, 14 oz. 6 et 12	0.00	0.13
B. Stéarine, 16 oz. 6 et 18	0.14	0.15
Cierges approuvés	lb.	0.00 0.40
Cierges non approuvés	lb.	0.16 0.20

PLATS EN BOIS

Nous cotons:

Ovales de ½ lb., crate	0.35	0.40
Ovales de 1 lb., crate	0.35	0.40
Ovales de 2 lbs., crate	0.45	0.47½
Ovales de 3 lbs., crate	0.55	0.57½
Ovales de 5 lbs., crate	0.65	0.69

TINETTES EN BOIS

Nous cotons:

Tinettes à beurre, 70 lbs, pièce.	0.28
Tinettes à beurre, 50 lbs, pièce.	0.24

Tinettes en épinette, à beurre, 30 lbs., pièce.	0.21
Tinettes en épinette blanche, 20 lbs., pièce.	0.13
Tinettes à beurre, 10 lbs., pièce.	0.15

EPINGLES A LINGE

Epingles ordinaires.	
Boîtes de 5 grosses	la bte 0.65
Epingles à ressort.	
Boîtes de 2 grosses	la bte 0.90

BALAIS

Nous cotons:	
Avec manches ordinaires.	
4 cordes	La doz. 3.15 3.60
3 cordes	2.50 2.85
2 cordes	0.00 2.10
Avec manches Bambou.	
3 cordes	2.25 2.55
4 cordes	2.70 2.90
A long manche	2.50 2.75
D'enfants, 3 cordes	1.25 1.40
D'enfants, 2 cordes	1.00 1.20
D'enfants, 1 corde	0.85 0.90
Manches de faubert (mop)	1.40

FICELLE ET CABLE DE COTON

Les prix du câble coton et des cordes à linge en coton sont plus bas; nous avons inscrit ci-dessous les nouveaux prix.

Nous cotons:	
Ficelle 4 brins	lb. 0.20 0.21
Ficelle 3 brins	lb. 0.17 0.18 1/2
Câble	lb. 0.18 0.19
Cordes à linge, 40 pds	doz. 0.90
Cordes à linge, 50 pds	doz. 1.20
Cordes à linge, 60 pds	doz. 1.50
Coton à chandelle	lb. 0.22

PAPIER D'EMBALLAGE

On vend le papier Manille 41-2c. la livre et le papier brun 31-2c.

MECHES DE LAMPES ET BRULEURS

Nous cotons:	
Mèches No 2	lb. 0.20
Mèches No 1	lb. 0.14
Mèches No 0	lb. 0.12
Brûleurs No 2	doz. 0.80
Brûleurs No 1	doz. 0.60
Brûleurs No 0	doz. 0.60

SAVON DE CASTILLE

Le savon de Marseille (ou Castille) se vend: le blanc de 71-2 à 9c. et le marqué rouge de 8c. à 9c.

GRAISSE A ROUES

On cote:	
La grosse	\$6.00
Caisse de 4 doz.	la doz. 0.52 1/2
Quantité moindre	la doz. 0.60
Graisse au mica: doz.:	
Boîtes de 1 lb.	0.90 0.95
Boîtes de 3 lbs.	2.40 2.50

HUILE D'OLIVE

Quelques marques ont avancé leurs prix; c'était à prévoir en raison de la pauvreté de la récolte en olives; on peut s'attendre à une avance générale.

Nous cotons l'huile de Loubon:	
Pintes	0.00 2.90
Chopines	0.00 1.40
1-2 chopines	0.00 0.75

HUILE DE CASTOR

Nous cotons:	
	Grosse. Doz.
Bouteilles de 1 oz.	\$3.60 0.35
Bouteilles de 2 oz.	5.00 0.45
Bouteilles de 3 oz.	6.00 0.55
Bouteilles de 4 oz.	7.25 0.65
Bouteilles de 1/2 chopine	11.50 1.19

SUCRE

La prochaine fois que vous achèterez un approvisionnement de Sucre Granulé, demandez le sucre



Le plus pur et le meilleur. On l'obtient en paquets d'origine.—Barils d'environ 300 livres et Sacs de 100, 50 et 20 livres.

The Canada Sugar Refining Co.
LIMITED
MONTREAL

La Vente est Facile

quand le client spécifie l'article et le demande par son nom. Un épicier ne perd jamais un client quand il lui vend *ce qu'il commande.*

C'est que le client ne demande que l'article auquel il a confiance.

Voilà pourquoi les **Conserves Clark** augmentent votre commerce.

On les demande si souvent que le fournisseur *sait* qu'il peut les recommander sans crainte.

Toutes les LIGNES sont bien annoncées.

Wm. CLARK, Manufacturier
MONTREAL

Bouteilles de 1 chopine	17.50	1.60
Bouteilles de 1 pinte	29.50	2.75
Estagnon, lb.	0.07 1/2	0.08 1/2
Quart. lb.	0.00	0.08
Moins d'un quart. gall.	0.00	1.00

HUILE DE FOIE DE MORUE

Nous cotons l'huile de foie de morue de \$0.90 à \$1.10 de gallon, suivant quantité.

HUILE DE COTON

Nous la cotons:	
Au baril	gal. 0.80 0.90
Moins d'un baril	gal. 0.90 1.00

VASELINE

Nous cotons:	
No 1, la grosse	\$ 6.72, esc. 5 p.c.
No 2, la grosse	14.40, esc. 5 p.c.
No 1, la doz.	0.60, net.
No 2, la doz.	1.25, net.

HUILE DE PETROLE

Nous cotons:	
Pratt's Astral Oil	le gal. 0.21 1/2
Standard Acme	le gal. 0.19
Silver Star	le gal. 0.17 1/2

GRAINS ET FARINES

Les derniers avis télégraphiques ont été comme suit les marchés d'Europe:

Londres:—

Blé en transit: tranquille et acheteurs réservés.

Be au printemps:

Manitoba No 1 du Nord	00 s 00 d
Manitoba No 2 du Nord	0 s 0 d
Manitoba No 3 du Nord	37 s 6 d
Mais en transit: très inactif.	
La Plata jaune	00 s 00 d

Liverpool:—

Blé disponible: tranquille.	
Manitoba No 1 du Nord	8 s 2 d
Blé dur d'hiver No 2	7 s 10 d
Blé d'hiver de l'Ouest	0 s 0 d
Futur blé: soutenu.	
Décembre	7 s 11 1/2 d
Mars	7 s 7 1/2 d
Futur maïs: tranquille.	
Janvier	5 s 4 d
Mars	5 s 8 1/2 d

Mais disponible: tranquille.

Américain mélangé, nouv.	0 s 0 d
Américain mélangé, ancien	0 s 0 d

Paris:—

Blé: sans activité.	
Décembre	22.35
Mars-juin	23.30
Farine: sans activité.	
Décembre	29.00
Mars-juin	30.20

Marché de Chicago

La demande pour le blé au comptant, de la part des meuniers du Sud-ouest a augmenté et a contribué à donner de la force au marché, mercredi dernier. Au début le marché était nerveux; mais les prix s'élevèrent peu à peu à un niveau plus élevé et, en clôture le blé était en gain net de 5-8c. à 3-4c. à 13-8c.

Le blé d'Irlande et l'avoine étaient faciles en clôture.

	Déc.	Mai
Blé	1.01 1/2	1.06 1/2
Blé d'Inde	57 1/2	61 1/2
Avoine	49 1/2	52 1/2

Marcé de Montréal

Il s'est fait cette semaine quelques affaires en blé pour l'exportation en Angleterre, les prix sont fermes.

En avoines, il se fait des transactions, les prix sont très fermes pour les avoines du Manitoba et plus faciles pour celles d'Ontario et de Québec. Il y a très peu d'avoine No 4 en magasin.

En orge, en seigle et en pois No 2, il ne se traite rien, nos cotes sont donc nominales. Il se fait un peu d'affaires en sarrasin et en blé-d'Inde.

Le marché des farines de blé est ferme avec une bonne demande pour la ville et la campagne.

Ses issues de blé sont également en bonne demande et à prix fermes.

Les farines d'avoine roulée sont à prix assez soutenues avec demande modérée.

Grains

Blé du Nord No 1 (nouveau)	1.12	1.13
Blé du Nord No 2 (nouveau)	1.10	1.11
Blé du Nord No 3 (nouveau)	1.07	1.08
Avoine Man. No 2	0.46½	0.47
Avoine Man. No 3	0.45	0.45½
Avoine Man. (feed No 1 extra)	0.45½	0.46
Avoine Qué. et Ont. No 2	0.44½	0.45
Avoine Qué. et Ont. No 3	0.43½	0.44
Avoine Qué. et Ont. No 4	0.42½	0.43
Orge No 3, Man. 48 lbs.	0.60	0.62
Orge rejeté, Man.	0.58	0.59
Seigle	0.82	0.83
Pois No 2, ordinaires	0.94	0.95
Sarrasin	0.00	0.56
Blé-d'Inde No 3, jaune	0.70	0.71

Farines

Patente d'hiver	sacs	5.00	5.25
Patente du printemps	sacs	0.00	6.00
Straight rollers	baril	4.60	4.70
Forte à boulangier	sacs	0.00	5.50
Farine de blé-d'Inde	sac	0.00	2.05
Farine à pâtisserie	sac	0.00	2.40

Farines d'avoine

Avoine roulée	sac 90 lbs.	2.25	2.30
Avoine roulée	baril	0.00	4.90

Issues de blé

		en sacs
Son Manitoba, au char, ton	21.00	22.00
Grd Manitoba, au char, ton	24.00	25.00
Son d'Ontario, au char, ton	21.00	22.00
Grd d'Ontario, au char, ton	24.50	25.00
Moulée	au char	28.00 34.00

FROMAGE

Marcé anglais

MM. Marples, Jones & Co. nous écrivent de Liverpool, à la date du 4 décembre 1908.

Nos rapports sur cet article doivent être monotones à lire, car nous avons encore une fois à signaler une pauvre demande et il semble que les prix doivent encore baisser pour intéresser la consommation. Les fromages médium ayant de la qualité à 52/0, 54/0 sont en bonne demande, mais les Skims sont négligés.

Nous cotons:

Canadien, choix, blanc	59/0 à 60/0
Canadien, choix, coloré	61/0 à 61 1/0

* * *

MM. Mills & Sparrow, nous écrivent ce de Londres, à la date du 4 décembre 1908:

Les fromages du Canada et de la Nouvelle-Zélande ont été négligés et le commerce a été inactif, les prix étant légèrement en faveur de l'acheteur. Les fromages de la Nouvelle-Zélande, ex SS. "Ionic" ne paraissent pas avec avantage, comme nous le mentionnons dans notre dernier rapport, ils sont pour la plupart très verts.

Nous cotons:

Canadien, haut choix, blanc et coloré, nouv. saison	.60/0 à 61/0
Canadien, choix, blanc et coloré, nouv. saison	.58/0 à 59/0
Nouvelle-Zélande, haut choix, blanc et coloré	.58/0 à 59/0

Marcé de Montréal

Il ne se fait aucune transaction et on nous dit que des détenteurs se débarrasseraient volontiers aux prix de 11 3-4c pour le fromage de Québec et de 12c pour celui d'Ontario.

BEURRE

Marcé anglais

MM. Marples, Jones & Co. nous écrivent de Liverpool, à la date du 4 décembre 1908

La baisse annoncée la semaine dernière a continué et la cote officielle du Danois est plus basse de 4 kroner. Toutefois ceci a soutenu le marché et un meilleur ton régnait en clôture. Le beurre de la Nouvelle-Zélande, après avoir été offert partout à 108/0, se vend maintenant à 110/0. Les qualités inférieures de toute description continuent à être négligées.

Nous cotons:

Ladles des Etats	85/0	90/0
Renovated, choix	(manque)	
Sibérie, crèmerie, choix	108/0	à 110/0
Irlande, crèmerie, choix	(manque)	
Canada, crèmerie, choix	(manque)	
Australie, choix	110/0	à 112/0
Nouvelle-Zélande, choix	112/0	à 114/0
Argentine, choix	110/0	à 112/0
Danois, crèmerie en barils		
choix et surchoix	114/0	à 118/0

* * *

MM. Mills & Sparrow nous écrivent de Londres, à la date du 4 décembre 1908.

Il y a réellement plus de changements si toutefois il y en a dans les conditions de la température depuis notre dernier rapport. Le temps continue à être très beau pour l'époque de l'année.

DANOIS.—Les marchés dans le Nord ont subi une baisse complète et les cotes ont été réduites encore de 4 kroner. Ceci n'a pas eu l'effet auquel on s'attendait et les marchés du Nord sont toujours très déprimés et irréguliers.

SIBERIEN.—Un effort est fait maintenant pour liquider tout le stock en mains. Les détenteurs sont, en conséquence d'une baisse sérieuse dans les autres qualités, enclins à la panique et acceptent des prix très bas. La qualité est médiocre, mais les acheteurs sont tentés par les prix.

FRANÇAIS.—Bien que les rapports de la diminution de fabrication soient confirmée, il n'y a pas eu jusqu'à l'époque où nous écrivions, de diminution appréciable dans les arrivages. Cela est dû sans aucun doute au fait qu'une bonne quantité de qualité secondaire s'est accumulée en France et les détenteurs, comme ceux du beurre de Russie, se sont décidés à liquider leur stock.

IRLANDE.—Pas de changements. Les cotes sont irrégulières et on s'intéresse moins à cela particulièrement sur tous les marchés du Sud.

AUSTRALIEN.—Les beurres arrivés par les SS. Orient et Miltiades ont été débarqués en bon ordre, mais malheureusement n'ont pas eu un bon marché, le manque d'activité dans le Nord a eu sa répercussion et la baisse sérieuse du beurre a eu pour effet d'effrayer les acheteurs; ils se tiennent à l'écart tant qu'ils peu-

vent. D'autre part, les beurres sont agréables et bien que nous ayons à signaler des prix plus bas, on s'intéresse davantage à ces beurres et le nombre d'acheteurs prenant les diverses marques augmente chaque jour. Nous pensons que les arrivages de la semaine prochaine auront une demande bien meilleure.

Beurre de la NOUVELLE-ZELANDE.

—Nous regrettons beaucoup que le ton plus confiant adopté par les agents à la fin de la semaine dernière ait été ébranlé par une nouvelle baisse du beurre danois et les prix du beurre de la Nouvelle-Zélande comme ceux du beurre australien ont encore diminué aujourd'hui bien qu'au prix de 110/0; 108/0 est le prix à peu près général pour le No 1. Dans quelques cas des prix plutôt plus bas ont été acceptés. Toutefois, nous pensons que nous sommes arrivés au plus bas prix possible et nous espérons pouvoir signaler non-seulement une vente beaucoup plus forte, mais peut-être des prix améliorés la semaine prochaine quand la cargaison du Turakina sera arrivée. Ce navire est maintenant à quai.

Nous cotons:

Danemark	113/0	à 116/0
France	88/0, 92/0, 96/0, 100/0	à 108/0
Russie et Sibérie, haut choix,	102/0, 104/0	à 106/0
Russie et Sibérie, choix	94/0, 96/0,	à 100/0
Victoria, haut choix, salé	102/0, 104/0	à 106/0
Victoria, haut choix, sans sel	104/0	à 106/0
Victoria, bon à fin, salé	96/0	à 100/0
Queensland, haut choix, salé	100/0, 102/0	à 104/0
Queensland, bon à choix, salé	96/0	à 98/0
Queensland, haut choix, sans sel	102/0	à 104/0
Nouvelle-Zélande, haut choix	108/0	à 110/0
Nouvelle-Zélande, seconds	102/0	à 106/0
Argentine, haut choix, salé	102/0, 104/0	à 106/0
Argentine, haut choix, non salé	102/0	à 104/0
Nouvelle Galles du Sud, haut, choix, salé	102/0, 104/0	à 106/0
Nouvelle Galles du Sud, bon à choix, salé	96/0, 98/0	à 100/0

Marcé de Montréal

Le marché du beurre est tranquille: les prix ont faibli par suite d'offres de beurre de la Nouvelle-Zélande sur notre place.

Nous cotons:

Crèmeries, choix, octobre	0.27	0.28
Crèmeries, seconds	0.26½	0.27
Dairy, suivant qualité	0.22	0.25
Rouleaux, suivant qualité	0.22	0.25

OEUFs

Marcé anglais

MM. Marples, Jones & Co. nous écrivent de Liverpool, à la date du 4 décembre 1908.

Approvisionnement modérée à prix fermes.

Nous cotons:

Oeufs d'Irlande	13/6	à 14/6
Oeufs du Continent	9/0	à 10/6

Marcé de Montréal

Très bonne demande et prix fermes à une avance de 1c sur la semaine dernière:

Oeufs No 1	0.23	0.24
Oeufs choisis	0.26	0.27
Oeufs frais	0.32	0.35

LEGUMES

Aubergines	la doz.	2.00	3.00
Betteraves	le sac	0.00	0.75
Carottes	le sac	0.00	0.50
Céleri	le crate	0.00	6.00
Champignons	lb.	0.00	0.75
Choux-fleurs	la doz.	0.00	3.00
Choux	le quart	1.25	1.50
Concombres	la doz.	2.00	2.50
Cresson	doz. paquet	0.00	0.75
Echalottes	la doz. pqts	0.00	0.75
Epinards	le quart	0.00	3.00
Fèves vertes et jaunes,			
le panier	4.50	5.00	
Navets	le sac	0.50	0.75
Oignons d'Espagne,	la cse	3.50	4.00
Oignons d'Espagne,	1-2 cse	0.00	2.50
Oignons jaunes,	sac lb.	0.01	0.02
Oignons rouges	le sac	0.00	1.25
Oignons rouges	le quart	2.75	3.00
Panais	le sac	0.00	1.00
Patates (au détail), le sac			
90 lbs.	0.85	0.90	
Patates (en gros), le sac			
90 lbs.	0.75	0.80	
Patates sucrées	le panier	0.00	1.75
Persil	la doz.	0.00	0.75
Piment	le panier	0.00	0.75
Poireaux	la doz. pqt.	0.00	0.10
Radis	la lb.	0.65	0.75
Rafort	la lb.	0.00	0.15
Salade de Boston	la bte	0.00	2.00
Salade de Waterloo	la bte	0.00	1.60
Salsifis	la doz. de pqts.	0.00	0.50
Tomates de serre	la lb.	0.20	0.25

FRUITS VERTS

Amandes, nouv.	lb.	0.12	0.14
Atocas	baril	7.50	8.00
Avellanes, nouvelles	lb.	0.11	0.11
Bananes, régime (en crate)	1.50	2.00	
Citrons, nouv. (300s.)	boite	0.00	2.75
Citrons nouv. (420s.)	0.00	5.50	
Dattes, nouv.	lb.	0.06	
Noix de Grenoble, nouv.	lb.	0.14	
Noix Pécans polies, Texas	lb.	0.18	
Pécans, Jumbo	lb.	0.20	
Oranges Jamaïque	baril	4.00	4.50
Orange Jamaïque	boite	2.50	
Oranges Porto Rico	boite	3.00	
Oranges Valence (420s.)	0.00	3.50	
Oranges Valence (714s.)	0.00	4.00	
Oranges Floride (126 à 216s.)	0.00	3.50	
Raisins Malaga, colorés	bnl.	5.00	5.50
Ananas	caisse	0.00	3.00
Citrons Malaga (420 s.)	caisse	5.50	
Oranges Mexique	bte	2.25	2.50
Oranges Navels	boite	3.00	3.25
Pamplemousses	boite	4.75	5.00
Pommes No 1	baril	4.00	5.00
Pommes No 2	baril	3.50	4.50

POMMES

MM. J. C. Houghton & Co. nous écrivent de Liverpool, à la date du 3 déc. 1908.

Notre marché a promptement répondu aux légers arrivages de la semaine dernière et toutes les descriptions sont l'objet d'une demande active à de meilleurs prix. Beaucoup de lots de la Nouvelle-Angleterre et de l'Ouest de l'Etat de New-York contiennent des fruits mous, mais les pommes de la Nouvelle-Ecosse et du Canada sont satisfaisantes. Les Newtowns de Californie de qualité ordinaire se vendent lentement à peu près aux mêmes prix, tandis que quelques très beaux lots réalisent des prix plus élevés.

PRIX A L'ENCOIN

Pommes	Vendredi 27 Nov. s. d. s. d.	Lundi 30 Nov. s. d. s. d.	Mercredi 2 Déc. s. d. s. d.
Canadiennes—Baril			
Baldwin	14 0	18 6	
Greening	15 0	20 0	
N. Spy	15 0	22 6	

ATLANTIC
FISH COMPANIES

PRODUITS ALIMENTAIRES



DEMANDEZ A VOTRE
FOURNISSEUR

LES HARENGS CHOIX DE
DUFF,

en barils, demi-barils et seaux de 20 livres. Ce sont des poissons nouveaux et les meilleurs qu'il y ait sur le marché.

Nous manufacturons aussi les Marques réputées Halifax, Acadia, Bluenose et Dominion de Morue, mise en paquets de toutes dimensions. Procurez-vous les marchandises portant la Marque de Commerce qui figure dans cette annonce.

Ecrivez à

ATLANTIC
FISH COMPANIES, LTD.,
LUNENBURG, - NOUVELLE-ECOSSE

OU A

A. H. BRITAIN & CO.,
MONTREAL

G. Russett	14 0	20 0	14 0	18 6
Ben Davies	11 0	13 9	13 0	14 0
King	18 0	24 0		
Americaines—baril				
N. Spy				17 3
Baldwin	10 0	17 6	9 6	17 0
Greening	10 0	15 6	10 0	15 0
Newtown				
Pippin				14 0 20 6
Ben Davies	10 6	12 6	10 0	12 6
Russett	9 6	14 0		12 0 13 0
Californian — bte				
Newtown Pip-				
pin (4 tierces)	6 6	6 3	6 6	6 3 8 0
do (4 tierces)	5 0	5 0		5 0 6 0
do (3 tierces)				8 9 9 6
Nouv. Ecosse—Baril				
King	11 0	16 0		10 6 18 6
Baldwin				12 0 15 3
Greening				12 0 16 0
Ben Davis				10 0 12 6

FOIN PRESSE ET FOURRAGES

Marché de Montréal

Sur place, il y a une bonne demande pour les foins de qualité supérieure; les foins de qualité inférieure ne sont pas demandés.

Pour l'Angleterre, il y a en ce moment une assez bonne demande. Par suite des modifications apportées à l'embargo aux Etats-Unis dans les districts où sévit la fièvre aphteuse, les approvisionnements sont mieux assurés et les prix plus faciles.

Nous cotons sur rails à Montréal par tonne, en lots de char:

Foin pressé No 1	12.50	13.00
Foin pressé No 2, extra	11.00	11.50
Foin pressé No 2, ord.	10.00	10.50
Foin mélangé de trèfle	8.50	9.00
Trèfle pur	7.50	8.00
Paille d'avoine	6.00	6.50

VOLAILLES ET GIBIER

On reçoit un peu plus de volailles; la demande est bonne et les prix sont à la hausse.

Nous cotons comme suit à la livre: dindes, de 14 à 15 cents; poules et poulets mélangés, de 10 à 11c; poulets gras, 12c; canards, de 11 à 12c, et oie, de 9 à 12c.

Les volailles fraîchement tuées non gelées se vendent facilement 1c de plus à la livre.

Le chevreuil se vend, bête entière, de 5 à 5 1-2c la livre.

PORCS GELES

On reçoit un peu plus de porcs gelés de la campagne. On vend à la livre: les porcs moyens de 8 3-4c à 9c et les petits de 9 à 9 1-4c pour petits lots, et de 8 1-4 à 9c suivant grosseur pour lots de quelque importance.

PEAUX VERTES

Très bonne demande. Les peaux de mouton sont augmentées de 5 cents.

Les commerçants de Montréal paient aux bouchers: Boeufs No 1, 10 1-2c.; No 2, 9 1-2c.; No 3, 8 1-2c. Veau No 1, 13c.; No 2, 11c; moutons, 60c; cheval, \$2.00.

A l'occasion des fêtes de Noël et du Jour de l'An, les magasins et bureaux de la maison L. Chaput, Fils et Cie, seront fermés: depuis jeudi soir le 24 jusqu'à lundi matin le 28 et, depuis jeudi soir le 31, jusqu'au lundi le 4 janvier.

Personnel

—M. Fassett Arbouin, de MM. Martell et Cie, de Cognac, est actuellement de passage à Montréal. Cette importante maison, universellement connue est représentée au Canada par MM. John Hope & Co.

La maison Hudon, Hébert et Cie, fermera ses magasins et bureaux le lendemain du Jour de l'An.

The Delineator (Janvier 1909).

Le numéro du mois de janvier 1909 du "Delineator", contient les articles spéciaux suivants:

When a King Came a-Courting, par Florence Jackson Stoddard.—Why One Hundred Sunday Schools Succeeded, par Laura A. Smith.—How I created My Great est Pant, par Forbes Robertson.—Angels from the Realms of Glory (chanson), par Ethelbert Nevla.—Are the Dead Alive? IV, par Fremont Rider.—What is the Matter with the Public Schools? III, par Rheta Childre Dorr.—The Delineator Child-Rescue Campaign.—Little Stories of our Children.—The Wedding March, par Nellie L. McClung.—The Genius, par Kate Jordan.—Through the Mist, par Lawrence Powell.—Stradella (roman-feuilleton), par F. Marion Crawford.—The Conventions of Evening Dress, New York is an Old-World Capital, par Édouard Lafontaine.—If you were in my place, par Helen Berkelly-Lloyd.—Styles of the month.—At the Point of a Needle, par Ethel M. Harris.—Dressmaking made easy, par Eleanor Chalmers.—What you ought to know about your baby, par Léonard Keene Hirschberg, M. D.—Care of the Teeth, par Millicent Marvin.—Reading for the Gardener, par Alice Lounsberry.—Talks to Girls who want to sing, par Ellen Beach Yaw.

TOUR DU MONDE.—Journal des voyages et des voyageurs. Sommaire du No 49 (5 décembre 1908).

10 Dans les provinces du fond de la Chine, par M. Emile Labarthe.

20 A travers le monde: Pour la prospérité du Gabon, par B.—Parmi les races humaines: Le déclin du loyalisme japonais.—Civilisations et religions: Le catholicisme et le nationalisme en Roumanie.—La lutte économique: Agrandissement et amélioration du Port de Marseille.—Dans le monde du travail: Protection officielle donnée aux émigrants par le Gouvernement canadien.—Influence de la pluie sur les affaires et la politique.—Livres et cartes.—Les armées et les flottes.

Abonnements—France: Un an, 26 fr. Six mois, 14 fr. Union Postale: Un an, 28 fr. Six mois, 15 fr. Le numéro: 50 centimes. Bureaux de la librairie Hachette et Cie, 79, boulevard Saint-Germain, Paris.

Livre de cuisine en langue Chinoise

Un curieux livre de cuisine imprimé en langue chinoise vient d'être publié par E. W. Gillett Co., de Toronto. Son but est d'encourager l'usage de la Poudre à Pâte "Magic" et d'autres marchandises employées dans le ménage et manufacturées par cette compagnie. Ce livre de cuisine fera certainement impression sur les cuisiniers chinois par son utilité aussi bien que par son attrait. La page formant couverture présente un quadrillage de rouge et de blanc, avec un dragon jaune, à l'aspect terrible enveloppant le titre du livre. Ce livre a soixante pages de recettes pour la préparation de la dinde, recettes incompréhensibles pour nous—et il est imprimé magnifiquement sur bon papier.

Le thé est le soutien de la nation

A propos de l'offre d'un paquet de thé à chaque homme de la flotte, offre faite par "The Committee of Thirty" représentant les planteurs de thé de Ceylan qui a fait une réception aux navires de guerre des Etats-Unis pendant leur séjour à Colombo, cet incident rappelle un des changements radicaux qui ont eu lieu dans le personnel de la marine.

Il fut un temps où Jacky, l'homme qui grimpe comme un singe dans les mâts et les vergues, en mer, et le querelleur turbulent une fois à terre, aurait jugé l'offre d'une matière offerte à lui pour faire une tasse de boisson qui, tout en pouvant donner du cœur au ventre ne pouvait pas enivrer, comme une insulte à sa virilité, à laquelle il ne pouvait répondre, comme il faut que par des coups de poings.

Comme beaucoup de personnes, même parmi les terriens, le savent peut-être, le Jacky d'aujourd'hui est amené par les conditions absolument changées de son métier en contact intime avec le mécanisme et avec la science appliquée et, par une transition naturelle, il est conduit à considérer son propre mécanisme physique; c'est ainsi qu'il a acquis une connaissance étonnante de ce qui produit l'efficacité, la durabilité et la sûreté dans le dernier cas comme dans le premier—une connaissance dont son ancêtre, quelque admirable qu'ait été son instruction, ne possédait certainement pas et pour laquelle il avait encore moins de considération.

On peut donc deviner que le souvenir aromatique de l'île où on cultive les épices odorantes, offert par le "Committee of Thirty" aura été apprécié intelligemment et avec reconnaissance par les officiers et les simples matelots de la flotte; car avec leur vie pénible dans laquelle leur attention est concentrée sur des détails infinis et d'une nécessité vitale, où ils sont exposés à la chaleur et au froid extrêmes et aux jours et aux nuits de tempête, ces hommes connaissent tous la valeur d'une tasse chaude de bon thé de Ceylan, un stimulant qui donne de l'ac-

tivité à leur énergie, qui stimule le système nerveux trop surmené, remonte leur force physique, ragailardit et encourage leur esprit pour faire face aux épreuves les plus sévères et leur permet de surmonter les difficultés terribles qu'ils rencontrent dans leur métier dangereux.

Et ils auront aussi appris que ce stimulant infatigable—un stimulant sans la réaction dont le Jacky de l'ancien temps souffrait quand il se confiait au grog pour se donner du courage et de la vigueur, n'a pas d'égal le matin.

"Une demi-bouteille a fait l'affaire"

M. B. C. Jones, Grand Rivers, Ky., écrivait à la date du 27 mars 1908: "J'ai pensé à vous écrire pendant quelque temps, pour vous dire ce que votre médicament ABSORBINE a fait pour mon cheval. Je désire dire que j'ai fait disparaître sa tumeur et qu'aujourd'hui, je considère que mon cheval est en bon état; c'est votre médicament qui a produit ce résultat. Quand je commençai à suivre votre traitement, mon cheval ne valait pas \$25. C'est l'automobile dernier que j'employai votre médicament et j'ai échangé mon cheval. Il n'y a pas longtemps, pour une jument qui vaut aujourd'hui \$175 et une demi-bouteille a produit ce résultat. Après avoir échangé mon cheval, un vétérinaire me demanda ce que j'avais fait. Quand je lui dis que je m'étais servi de votre médicament, il me dit que j'avais fait la chose juste qu'il fallait faire."

ABSORBINE pénètre jusqu'au siège du mal promptement et efficacement, sans causer de cicatrice et sans faire tomber le poil. Son administration n'exige pas que le cheval soit immobilisé et ce remède donne satisfaction. \$2 par bouteille chez les droguistes ou express payé.

W. F. Young, P.D.F., 206 rue Mammoth, Springfield, Mass.

Agents Canadiens: Lyman, Sons & Co., 380 rue St-Paul, Montréal, Qué., Can.

Une bonne annonce vend des marchandises aujourd'hui et vous fait une bonne réputation pour demain.

LE NORD-OUEST CANADIEN.

Règlements concernant les Homesteads

Toute section de nombre pair des terres du Dominion, dans l'Ouest du Canada, excepté 8 et 26, non réservée pour les homesteads ou réservée pour fournir des lots à bois pour les colons ou dans tout autre but, pourra être prise comme homestead par tout chef de famille ou par tout individu mâle âgé de plus de dix-huit ans, jusqu'à une étendue de un quart de section de 160 acres, plus ou moins.

Entrée: L'entrée doit être faite personnellement, au bureau local des Terres, pour le district où se trouve le terrain à prendre. \$10.00 seront chargés pour cette entrée.

Devoirs du Colon: Un colon auquel on accorde une entrée pour un homestead, est obligé, par l'Acte des Terres du Dominion et ses amendements, de remplir les conditions s'y rapportant, de l'une des manières suivantes:

(1) Résider au moins six mois sur le homestead et la mise en culture de celui-ci, chaque année, pendant trois ans. La coutume est d'exiger qu'un colon mette quinze acres en culture; mais s'il le préfère, il peut remplacer cela par du bétail. Vingt têtes de bétail étant sa propriété réelle, avec des constructions pour les abriter, seront acceptées au lieu de la culture.

(2) Si le père (ou la mère, au cas où le père serait mort) ou toute personne qui est éligible pour faire une entrée de homestead, d'après la teneur de cet acte, réside sur une ferme dans le voisinage du terrain pris comme homestead par la dite personne, les conditions de cet acte, quant au lieu de résidence avant d'obtenir la patente, peuvent être satisfaites par toute personne résidant avec le père ou la mère.

(3) Si le colon a sa résidence permanente sur la ferme qu'il possède dans le voisinage de son homestead, les conditions de cet Acte, quant à la résidence, peuvent être satisfaites par toute personne résidant avec le père ou la mère.

(3) Si le colon a sa résidence permanente sur la ferme qu'il possède dans le voisinage de son homestead, les conditions de cet Acte, quant à la résidence, peuvent être satisfaites par le fait de résidence sur la dite ferme.

La Demande de Lettres Patentes devra être faite au bout de trois ans à l'agent local, au sous-agent ou à l'inspecteur des homesteads. Avant de demander des lettres patentes, le colon devra donner un avis de six mois, par écrit, au Commissaire des Terres du Dominion, à Ottawa, de son intention de ce faire.

Renseignements: Les immigrants nouvellement arrivés recevront au bureau de l'Immigration, à Winnipeg, ou dans tout Bureau des Terres du Dominion, dans l'Ouest du Canada, des renseignements concernant les terres libres ou, des officiers en charge, avis et assistance gratuits pour obtenir les terres qui leur conviennent.

W. W. CORY, Député Ministre de l'Intérieur.

MM. Joseph Brown & Sons, commissionnaires en fruits, Montréal, ont adressé à leurs clients une circulaire dans laquelle ils leur adressent leurs compliments de saison et leur indiquent un certain nombre d'articles pour la saison des fêtes, dont voici la liste:

Guirlande de houx (holly).—Couvertes de bates rouges.—l'article que se vend le plus rapidement—chaque ménage en a besoin pour faire des décorations—pas de Noël sans Holly—\$1.50 la douzaine seulement. Essayez-en une caisse d'environ quinze douzaines ou moins.

Bananes.—Toujours notre leader, fruit et emballage parfaits, \$1.75 par régime en crates.

Pommes.—Baldwins, choisies, cueillies à la main No 15 en boîtes d'environ un boisseau, \$1.40 par boîte.

Oranges de Floride.—Toute les gros-seurs, \$2.75 par boîte.

Oranges de Porto Rico.—Le fruit le plus sucré en cette saison, toutes les gros-seurs, \$3.00 par boîte.

Oranges Navel.—Toutes les grosseurs, \$2.25 à 3.40 par boîte.

Oranges Valence.—Gros-seur 420, enveloppes estampées or, \$3.75. Gros-seur 714 \$4.50 par caisse.

Raisins Almeria. — Stock splendide, \$5.00 par fût.

Raisins Almeria.—Les plus fins, tein-tés, poids lourds, se gardant longtemps, \$5.50 par fût.

Nouveaux Citrons Messine. — "Three-Angel Brand", gros-seur 300, citrons les plus beaux sur le marché, \$3.00 par boîte.

Atocas.—\$8.00 et \$9.00 par baril.

Ananas, Grape Fruits, etc.—Aux plus bas prix.

Oignons d'Espagne. — 1/2 caisses, com-pacts, brillants, stock qui se garde, \$1.85 par demi-caisse.

Nouvelles Dattes Golden.—La plus fine qualité 5 1/2c par lb.

Nouvelles Avelines de Sicile—11 1/2c par lb

Pecans du Texas.—Grosses, pelées, 18c par lb. Jumbos.—20c par lb.

Evergreen pour guirlandes.—\$2.00 par bale

N'oubliez pas le houx. Envoyez votre ordre aussitôt que possible pour les arti-cles ci-dessus. Ne tardez pas. Évitez tout désappointement. Écrivez, télégra-chiez ou téléphonez à Joseph Brown & Sons.

"Satisfait de votre remède"

M. J. N. Young, Victor, N. Y. Écrivit à la date du 1er septembre 1908: "Je me suis procuré ABSORBINE et après l'avoir employé tel qu'indiqué pendant une période de 5 jours, mon cheval a été entièrement guéri d'une boiterie. Je n'en suis servi deux ou trois fois par jour depuis, employant le médicament tel qu'il est et un bandage, mais non dilué d'eau. Je suis absolument satisfait de votre mé-dicament et je suis heureux de voir que mon cheval ne boite plus. ABSORBINE a une action douce, mais ses résultats sont réels; il ne fait pas de cicatrice et n'enlève pas le poil.

\$2.00 par bouteille chez tous les dro-guistes ou express payé. W. F. Young, P. O. 206 rue Monmouth, Springfield, Mass.

Agents canadiens: Lyman Sons & Co., 380 rue St-Paul, Montréal, Qué., Can.

Les bonnes moeurs et la morale sont des amies jurées et de fermes alliées.—(Watts.)

DAOUST, LALONDE

& CIE

Manufacturiers de Chaussures, Agents pour les Claques Jacques-Cartier, ont l'honneur de prévenir leurs clients qu'ils ont déménagé au No 49 CARRE VICTORIA, dans le local autrefois occupé par MM. Ames-Holden Ltd.

DAOUST, LALONDE

& CIE

49 CARRE VICTORIA, MONTREAL

HOW TO FREE HIGH HALLS OF DUST-WEBS



L'Époussetoir "Ideal"

Résout la Question du Plancher Ciré

Le problème de la poussière est constant—comme celui du lavage de la vaisselle—la corvée de l'époussetage est réduite de moitié avec le "Ideal." Il fait impression, comme appareil mécaniquement correct et nécessaire, sur plus de personnes que ne l'a jamais fait votre "Mop"—Se Tordant Automatiquement et nous osons dire que, depuis près de 20 ans, nos produits n'ont pas été l'objet de plaintes, grâce à leur construction parfaite. Vous pouvez donc les vendre—comme vous les achetez—en toute confiance. Nous sollicitons des ordres d'essai par l'intermédiaire des marchands de gros. Si vous n'avez pas reçu de matière à publicité avec vos marchandises, envoyez-nous une carte postale.

TARBOX BROS., Mfrs., Toronto, Ont.

Dépôt en Angleterre, 2 Hope Chambers, Liverpool.



COLD STORAGE

Circulation d'air froid et sec, Ventilation parfaite, Température appropriée à la nature des produits à conserver.

Conservation, d'après les méthodes scientifiques les plus approuvées, de

Beurre, Fromage, Œufs, Fruits.

Coin des rues des Sœurs Grises et William, Montréal.

O. M. GOULD, GÉRANT.

PRIX COURANTS.

Dans la liste qui suit, sont comprises uniquement les marques spéciales de marchandises dont les maisons, indiquées en caractères noirs, ont l'agence ou la représentation directe au Canada, ou que ces maisons manufacturent elles-mêmes. Les prix indiqués le sont d'après les derniers renseignements fournis par les agents, représentants ou manufacturiers eux-mêmes.

THE ATLANTIC FISH COMPANIES, LIMITED.

A. H. Brittain & Co., agents, Montréal.



"Halifax", btes 3 lbs., 12's., p. crate	\$4.50
"Halifax", boîte 1 lb., 24's., p. crate	3.12
"Halifax", Fish Cakes, 24 boîtes, 1 lb., en caisses, par caisse	2.40
"Halifax", Shredded Cod, 2 doz. à la caisse, par caisse	1.80
"Acadia", btes 2 lbs., 24's., p. crate	4.90
"Acadia", btes 2 lbs., 12's., p. crate	2.40
"Acadia", tablettes, 1 lb., 20 lbs. à la caisse, par caisse	1.60
"Acadia", Skinless, whole cut, 40 lbs., par livre	0.09
"Acadia", English Strip Cod, 30 lbs., par livre	0.09
"Acadia", Jelly Roll, 30 lbs., p. lb.	0.09
"Dominion" Skinless Cod, 100 lbs. à la caisse	0.05½
"Dominion" Skinless Cod, 50 lbs. à la caisse	0.06

"Bluenose" Cod, briques 1 et 2 lbs., caisses 10 lbs.	0.07
"Bluenose" Cod, briques 1 et 2 lbs., caisses 20 lbs.	0.07
"Bluenose" Cod, briques 1 et 2 lbs., caisses 40 lbs.	0.07
"Pilot" Cod, briques 1 et 2 lbs., caisses 20 lbs.	0.06
"Cod" Bits, btes 3 lbs., 12s.	0.07
"Cod" Bits, bulk., 25 lbs.	0.06

WALTER BAKER & CO., LTD.,

	La lb.
Chocolat, Prime No 1, bte 12 lbs., pains de ¼ lb. et ½ lb.	0.33
Chocolat à la Vanille, bte de 6 lbs.	0.47
German Sweet, boîte de 6 lbs.	0.28
Breakfast Cocoa, bte de 1-5, ¼, ½, 1 et 5 lbs.	0.41
Cracked Cocoa, bte de ½ lb. bte de 12 lbs., Ex. sac de 6 lbs.	0.34
Chocolat sucré, Caracas, bte de 6 lbs	0.35
Soluble Cocoa (Soda chaud ou froid), boîtes de 1 lb.	0.35
Caracas Tablets, 100 paquets	la bte
5 noués ensemble	3.00
Chocolat sucré, Auto, bte de 6 lbs. Ex. 3 lbs.	0.35

Ces prix sont F. O. B., Montréal.

BORDEN'S CONDENSED MILK CO.

Wm. H. Dunn, Agent, Montréal



	Lait Condensé.	La case	La doz
Marque "Eagle" (4 doz.)		6.00	1.50
Marque "Gold Seal" (4 doz.)		5.00	1.25
Marque "Challenge" (4 doz.)		4.00	1.00
Crème Condensée.			
Marque "Peepless"		4.70	1.20



BOVRIL, LIMITED

Bout., 1 oz.	doz.	2.00
Bout., 2 oz.	doz.	3.50
Bout., 4 oz.	doz.	6.50
Bout., 8 oz.	doz.	11.25
Bout., 16 oz.	doz.	18.50
Fluid Beef de Johnston:		
Bout., 16 oz.	doz.	10.00
Cordial au Fluid Beef de Johnston:		
Grandes bouteilles	doz.	11.25
Cordial Bovril:		
Grandes bouteilles	doz.	11.25

AU COMMERCE.

Avez vous vu la Preuve la plus Récente et la plus Frappante de
L'Augmentation de la Demande Américaine
 POUR
LE THÉ DE CEYLAN?

LISEZ CECI:

Exportations en Amérique:

DU 1er JANVIER AU 31 OCTOBRE 1907,

Noir, 7.053.900 lbs.

Vert, 1.918.600 lbs.

DU 1er JANVIER AU 31 OCTOBRE 1908,

Noir, 8.296.500 lbs.

Vert, 2.912.100 lbs.

Une augmentation en expéditions directes de 24.92%

ET CELA DANS UNE ANNEE DE DEPRESSION COMMERCIALE.

BRODIE & HARVIE
Montréal

Farines préparées de Brodie.		la doz
Red XXX	pqts de 6 lbs.	3.00
Red XXX	pqts de 3 lbs.	1.55
Superb	pqts de 6 lbs.	2.30
Superb	pqts de 3 lbs.	1.45
Crescent	pqts de 6 lbs.	2.60
Crescent	pqts de 3 lbs.	1.35



The Blue Ribbon Tea Co.
Montreal

	Gros.	Détail
Yellow Label, 1's	0.20	0.25
Yellow Label, 1-2's	0.21	0.26
Green Label, 1's and 1-2's	0.24	0.30
Blue Label, 1's and 1-2's	0.25	0.35
Red Label, 1's, 1/2's, 1/3's et 1/4's	0.30	0.40
White Label, 1's and 1-2's	0.35	0.50
Gold Label, 1's and 1-2's	0.42	0.60
Purple Label, 1-2's and 1-4's	0.55	0.80
Embossed, 1-2's and 1-4's	0.70	1.00

L. CHAPUT, FILS & CIE,
Montréal

Champagne Louis Roederer.		La cse
Grand Vin sec	qts	28.00
Grand vin sec	pts	30.00
Vin extra sec	qts	28.00
Vin extra sec	pts	30.00
Brut spécial Cuvée	qts	30.00
Brut spécial Cuvée	pts	32.00

Champagne Duc de Montlouis.		La cse
Cuvée Réserve	qts	10.00
Cuvée Réserve	pts	11.00
Carte Noire	qts	12.50
Carte Noire	pts	13.50
Carte D'Or	qts	14.00
Carte D'Or	pts	15.00

Cognac Boulestin & Cie.

		La cse	
		1 cse	5 cses
3 Diamonds	qts	10.50	10.25
★	pts	12.00	11.75
Fluted	qts	12.00	11.75
★	pts	13.00	12.75
★	24 flasks	13.00	12.75
★★★	qts	15.00	14.75
V. S. O. P.	qts	20.00	19.50
V. V. S. O. P.	qts	28.00	27.50
1846	qts	45.00	00.00

Cognac Dervos & Cie.

		La cse	
		1 cse	5 cses
★	qts	8.00	7.75
★	pts	9.00	8.75
★	flasks	9.00	8.75

Cognac M. Durand & Cie.

		La cse	
★★★	qts	5.50	
★★★	pts	6.50	
16 flasks		6.50	
24 flasks		6.00	
32 flasks		6.75	
48 flasks		7.00	
★★★ 1/4 bouteilles		7.00	

Cognac Gonzales, Staub & Cie.

		La cse	
Quarts		9.00	
Pints		10.00	
24 flasks		10.00	
48 flasks		10.00	
★	qts	11.50	
★★★	qts	14.00	
V. S. O.	qts	15.50	
V. S. O. P.	qts	18.25	

Cognac V. Pinot & Cie

		La cse	
★★★	qts	6.25	
★★★	pts	7.25	
16 flasks		7.25	
24 flasks		7.25	
32 flasks		7.50	

48 flasks	7.75
★★★ 1/4 bouteille	7.75
V. O.	qts 7.25
V. O.	pts 8.25

Rhums.

Lion	qts 9.00
Lion	pts 10.00
Tom & Topsy	qts 7.50
Tom & Topsy	pts 8.50
Sambo	qts 7.50
Sambo	pts 8.25
Sambo, 1/4 bouteilles	9.25
Tiger	qts 8.00
Tiger	pts 9.50

Thé Noir Ceylan "Owl"

No 5. 1 lb. 30 lbs. par pqt.	24c
No 5. 1/2 lb. 30 lbs. par pqt.	24c
No 10. 1 lb. et 1/2 lb. 30 lbs. par cse	27c
No 15. 1 lb. et 1/2 lb. 30 lbs. par cse	32c
No 30. 1 lb. et 1/2 lb. 30 lbs. par cse	40c

Thé Vert Ceylan "Owl"

No 5. 1 lb. 50 lbs. par cse	24c
No 10. 1 lb. 30 lbs. par cse	26c

Thé Mélangé "Owl"

No 5. 1 lb. 30 lbs. par cse	24c
No 5. 1/2 lb. 30 lbs. par cse	25c

Vin Tonique Dubonnet.

12 litres	10.00
-----------	-------

Whisky écossais J. Ainslie & Co.

	1 cse	5 cses
Ogilvie	qts 7.00	6.75
Ogilvie	24 flasks 7.75	7.50
Ogilvie	Imp. qts 9.50
Ainslie	Yellow label 9.00
Ainslie	Ord. flask 10.25
Ainslie	Imp. qts 13.50
Ainslie	White label 9.50
Ainslie	Special 10.50
Ainslie	Extra Special 12.50



Rendre l'appétit perdu, voilà la mission de ce régal d'une saveur merveilleuse connu sous le nom de "MARQUE BRUNSWICK."



HUILE MEDICINALE SASSO

ONEGLIA, Rivière du Levante, ITALIE

Cette Huile est le Tonique Parfait pour la mauvaise saison.

Agréable à prendre, il est d'une prompte et facile assimilation ; c'est un calmant en même temps qu'un remède incomparable dans les affections suivantes :

Maladies de l'Estomac et des Intestins, Constipation ; Maladies nerveuses, Débilité générale, Défaut de Nutrition, Epuisement, Rachitisme, Scrofule, Affections des Bronches et Tuberculose sous toutes ses formes.

Il n'a pas d'égal comme tonique pour les convalescents, les anémiques, les neurasthéniques, les enfants débiles, les femmes affaiblies, etc.

Tous les Epiciers et Marchands Généraux devraient l'avoir en stock. Demandez nos Prix.

Museo Commerciale Italiano

IMPORTATEURS

43, rue St-Antoine, - - - - MONTREAL.

Ainslie Clynesh (smoky)	13.00
Ainslie Liqueur	13.00
Ainslie Special Liqueur	16.00
Ainslie All Malt Liqueur	15.00
Big Ben	11.00	10.75

WILLIAM CLARK
Montréal

Conserves		La doz	
Compressed Corred Beef	1s	1.59	
Compressed Corned Beef	2s	2.70	
Compressed Corned Beef	6s	8.5t	
Compressed Corned Beef	14s	20.0	
Ready Lunch Beef	1s	\$1.55	2s 2.90
Geneva Sausage	1s	1.80	2s 3.25
Cambridge Sausage	1s	1.75	2s 3.00
English Brawn	1s	1.45	2s 2.60
Boneless Pigs Feet	1s	1.45	2s 2.60
Sliced Smoked Beef	1s	1.50	1s 2.60
Roast Beef	1s	1.50	2s 2.70
Pork and Beans, sauce tomate	1s	0.50	
Pork and Beans, sauce tomate	2s	0.80	
Pork and Beans, sauce tomate	3s	1.00	
Pork and Beans Plain	1s	0.50	
Pork and Beans Plain	2s	0.80	
Pork and Beans Plain	3s	1.00	
Pork and Beans, Chill sauce	1s	0.50	
Pork and Beans, Chill sauce	2s	0.83	
Pork and Beans, Chill sauce	3s	1.00	
Veal and Ham patés	1s	1.10	
Ox Tongue (whole)	1 1/2s	8.00	
Ox Tongue (whole)	2s	8.50	
Ox Tongue (whole)	2 1/2s	9.50	
Lunch Tongue	1s	3.30	2s 6.60
Lunch Tongue	1s	2.75	
Jellied Veal	1s	1.50	2s 2.75
Potted Meats		La doz.	
Ham, Tongue, Beef and Veal,	1s	0.50	1/2s 1.00
Tongue, Ham and Veal	1s	1.00	1/2s 1.00
Soupes		La doz.	
Mulligatawney, Chicken, Oxtail			

Kidney, Tomato, Vegetable	
Julienne, Mock Turtle, Con-	
sommé, Pea, Bean, Purée, pints	1.00
Mince Meat	Ditto quarts 2.00
(Tins fermées hermétiquement). La doz.	
1s	\$1.00 2s 1.95 3s 2.90 4s 3.90 5s 4.90

J. M. DOUGLAS & CO.
Montréal

Bleus à laver.



"Blueol", boîtes
10 lbs, 50 pqts
de 4 carrés. 15c
"Sapphire",
boîtes de 14 lbs,
pqts de 1/4 lb.
12 1/2c.
"Union", boîtes
de 14 lbs, pqts
de 1/4 et 1 lb, 10c.

Bourgognes Blancs, F. Chauvenet.

	qts.	pts.
Chablis Supérieur	7.25	8.25
Bourgognes Mousseux, F. Chauvenet.		
"White Cap", Ultra Sec	22.00	24.00
"Pink Cap", Vin des Dames	22.00	24.00
"Red Cap", Extra Sec	22.00	24.00
Bourgognes Rouges, F. Chauvenet.		
Clos de Vougeot	27.50	28.50
Chambertin	18.50	19.50
Romanée	18.50	19.50
Corton (Clos du Roi)	15.50	16.50
Nuits	13.00	14.00
Volnay	12.50	13.50
Pommard	11.50	12.50
Beaune	10.00	11.00

Moulin à Vent, vieux Macon.	9.00	10.00
Beaujolais	7.00	8.00
Macon (Choix)	6.50	7.50
Champagne Lemay & Cie		
La doz		
Quarts		12.00
Pints		7.00
Half Pints		4.00
Cognac Otard, Dupuy & Co.		
La cse		
Special	qts	9.50
★	qts	12.00
★★	qts	14.00
★★★	qts	16.00
V. S. O. P.	qts	17.50
Au gallon depuis		5.00
Madère, Rutherford & Browne.		
Au gallon	de 2.50 à 10.00	
Gin Burnett.		
La cse		
London Dry		7.50
Old Tom		7.50
Sparkling Saumur, Ackerman-		
Laurance.	qts.	pts
Dry Royal	15.75	16.75
1-2 pts., paniers 1 doz. 4		
paniers au paquet.		18.00
Vin Tonique.		
La cse		
Red Heart		9.00
Whiskey Ecossais, John Dewar &		
Sons.		La cse
Special	qts.	9.25
Blue Label	qts.	9.75
Special Liqueur, White Label	qts.	12.50
Extra Special Liqueur	qts.	16.50
Liqueurs Peter Heering		
La cse		
Cherry Brandy		13.00
Oporto. De La Force, Sons		
& Co.		La cse
Antique.		8.00

Les
Plum=Puddings
et le
Mince Meat
Fine Old English de
WAGSTAFFE
sont les meilleurs.
Votre argent est remboursé si
vous n'êtes pas satisfait.
Demandez-les à votre épicier
en gros.
WAGSTAFFE LIMITED
Manufacturiers de Pures Conserves de Fruits
HAMILTON, Ont.

Pourquoi vous devriez vendre du
"SIROP MATHIEU"

(DE GOUDRON ET D'HUILE DE FOIE DE MORUE.)

2ème RAISON

Vous y trouvez votre profit.

Et notez bien que le profit que vous réalisez sur le "Sirop Mathieu" est un profit CLAIR. Vous n'avez pas une balance de marchandises invendables à considérer, ni l'intérêt pour le temps que vous l'avez en magasin, ni le temps que votre commis prend pour en faire la vente. On vous en demande toujours et en quantité, d'un bout à l'autre de l'année. Il ne reste donc pas longtemps sur vos tablettes.

Les "Poudres Nervines, Mathieu" se vendent aussi très facilement.

POUDRES et SIROP vous sont donc nécessaires.

Si vous commencez à en manquer, écrivez-nous donc aujourd'hui et envoyez nous votre commande.

LA COMPAGNIE
J. L. MATHIEU
Propriétaire
SHERBROOKE - P. Q.
L. CHAPUT FILS & CIE.,
Dépositaires en Gros
MONTREAL.

Trocadero	9.00
Royal Palace	16.50
Au gallon	2.50 à 15 00

The EDWARDSBURG STARCH CO., Ltd

Montréal

Empois de buanderie	La lb
No 1 Blanc ou Bleu, cartons 4 lbs.	0.07
No 1 Blanc ou Bleu, cartons 3 lbs.	0.07
No 1 Blanc, barils et petits barils	0.06½
Canada Laundry (cse de 40 lbs.)	0.06
Silver Gloss, btes à coulisses, 6 lbs.	0.08
Silver Gloss, canistres de 6 lbs.	0.08
Kegs Silver Gloss gros cristaux	0.07
Edwardsburg's Silver Gloss, paquets chromos de 1 lb.	0.08
Benson's Satine, cartons de 1 lb.	0.08
Canada White Gloss, pqts de 1 lb.	0.06½
Benson's Enamel, par boîte de 20 et 40 paquets	1.50 et 3.00
Empois de cuisine	
Benson's Celebrated prepared Corn, Boîtes de 20 et 40 lbs.	0.07½
Canada Pure Corn Starch, boîtes de 20 et 40 lbs.	0.06½
Empois de riz "Edwardsburg"	
No 1 blanc, étiquette chromo, cartons de 1 lb.	0.10
Sirap fin de table "Edwardsburg"	
Quarts lb.	0.03½
½ Quarts lb.	0.03½
¼ Quarts lb.	0.03½
Seaux de 38 1-2 lbs.	1e seau 1.75
Seaux de 25 lbs.	1e seau 1.25

	La cse
Canistres de 2 lbs. 2 doz. à la cse	2.40
Canistres de 5 lbs. 1 doz. à la cse	2.75
Canistres de 10 lbs. ½ doz. à la cse	2.65
Canistres de 20 lbs. ¼ doz. à la cse	2.60

N. K. FAIRBANK COMPANY

Montréal



Prix du Saindoux Composé, Marque BOAR'S HEAD.

Tierces	0.09½
Demi quarts	0.09½
Tinettes 60 lbs.	0.09½

Seaux en bois, 20 lbs.	2.00
Chaudières, 20 lbs.	1.90
Caisses, 3 lbs. lb.	0.10½
Caisses, 5 lbs. lb.	0.10½
Caisses, 10 lbs. lb.	0.10½

E. W. GILLETT CO., LTD.

Toronto, Ont.

Levain Royal.

Boîtes 36 paquets à 5c la boîte	1.10
---	------

Gillett's Cream Yeast.

Boîtes 36 paquets à 6c	
La boîte	1.10

Poudre à Pâte "Magic"

	La doz
6 doz. de 5c	0.40
4 doz. de 4 oz.	0.60
4 doz de 6 oz.	0.75



4 doz de 8 oz.	95
4 doz de 12 oz.	1.10
2 doz de 12 oz.	1.45
4 doz de 16 oz.	1.65
2 doz de 16 oz.	1.70
1 doz de 2½ lbs.	4.10
1 doz de 5 lbs.	7.30
1 doz de 16 oz.	} La cse
1 doz de 12 oz.	
2 doz de 6 oz.	

Lessive en Poudre.

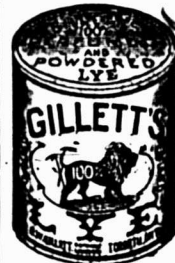

	La cse
4 doz à la caisse	3.60
3 caisses	3.50
5 caisses ou plus	3.40
Soda "Magic"	La cse
No 1 caisse.	
60 pqts de 1 lb.	2.75
6 caisses	2.60
No 2 caisse 120 pqts de ½ lb.	2.75
6 caisses	2.60
No 3 caisse 30 pqts de 1 lb.	} 2.75
60 pqts de ½ lb.	
5 caisses	2.60
No 5 caisse 100 pqts de 10 oz.	2.95
5 caisses	2.75

THE B. HOUDE CO.

Québec

Les plus grands manufacturiers de tabacs coupés en Canada. Manufacturiers

Le MINCE MEAT de LYTLE

est meilleur que le Mince Meat Fait à la Maison. Chaque épicier devrait commander immédiatement une provision de cette délicate nécessité du temps de Noël et se trouver prêt pour faire face à la demande.

Donnez un ordre à votre fournisseur ou directement à

The **T. A. LYTLE** Co., Ltd.

Sterling Road, Toronto, Canada

OLIVES DE CALIFORNIE MARQUE "OLD MISSION."

Il y a au-delà d'un siècle, un petit parti de soldats et de prêtres espagnols, aborda à San Diego, Californie et, prit possession au nom de Carlos III. Ils établirent une "Mission", plantèrent des vergers d'oliviers et semèrent du grain, et au bout de peu de temps la colonie devint florissante.

LES OLIVES MURES

sont une nouveauté délicate que les Pères léguèrent à leurs successeurs.

Les olives, mûrissent. Quand on les cueille, elles sont brunes et riches en huile. Elles sont séchées et mises en boîtes; elles conservent la couleur naturelle de l'olive mûre, sont riches et fondantes. Elles n'ont aucune matière colorante ou préservatrice. Ces olives ont reçu les plus Hauts Prix aux récentes expositions de Saint-Louis et de Portland.

Des méthodes perfectionnées d'emballage ont rendu possible l'expédition des olives mûres. Aucun aliment plus sain, aucune friandise plus délicate que les

OLIVES MURES DE CALIFORNIE MARQUE "OLD MISSION".

Il ne faut pas les grignoter comme les olives vertes, elles doivent être mangées copieusement, par toua. On les sert généralement couvertes de glace concassée, telles qu'on les retire de la boîte, et on les mange comme condiment avec le poisson, la viande et le gibier à plume.

ON PEUT S'EN PROCURER CHEZ CHAPUT, FILS & CIE, MATHEWSON'S SONS FORBES BROS. MONTREAL.

Arthur P. Tippet & Co., Seuls Agents.

de tabac coupés pour fumer, chiquer, à cigarettes, ainsi que tabacs à Priser.
 Prix et Informations sur demande.

IMPERIAL TOBACCO COMPANY OF CANADA, Limited

Cigarettes.	Le 1000
Richmond Straight Cut	12.00
Sweet Caporal	8.50
Athlete	8.50
Old Judge	8.50
New Light (tout tabac)	8.50
Sub-Rosa Cigarros (tout tabac)	8.50
Derby	6.55
Old Gold	6.30
Prince	5.75
Sweet Sixteen	5.75
Dardanelles ordinaires	12.25
Dardanelles, bouts en liège ou en argent	12.50
Mogul Magnum, bouts en papier.	16.00
Murad (turques) bouts en papier	12.00
Moguls, bouts en papier ou en liège.	12.00
Yildiz (turques)	15.00
Yildiz Magnums, bouts en papier, en liège ou en or	20.00
Tabacs à cigarettes.	la lb
Puritan et B. C. No 1	1/12s 1.00
Sweet Caporal	1/13s 1.15
Tabacs coupés.	la lb
Old Chum	10s 0.82

Lord Stanley, Tins ½ lb.	1.05
Meerschaum	10s 0.82
Athlete Mixture, Tins ½ et ¼ lb.	1.35
Old Gold	12s 0.95
Seal of North Carolina	12s 0.95
Duke's Mixture (Cut Plug)	0.82
Virginity	1.25
Old Virginia, pqts ½ et 1 lb.	0.72
Duke's Mixture (Granulated), 1-10s. Bags 5 lb. carton	0.85
Bull Durham. 1-10 bags, 5 lb. carton	1.25
1-16 bags, 5 lb. carton	1.25

IMPERIAL TOBACCO CO. OF CANADA, Limited, Montreal. (Empire Branch).

Tabacs à chiquer.	La lb
Black Watch	11s 0.38
Black Watch	5s 0.36
Bobs	5 et 10s 0.38
Currency	10s 0.38
Club	6 et 12s 0.40
Old Fox	12s 0.44
Pay Roll	7½s 0.66
Tabacs à fumer.	
Empire	5s et 10s 0.36
Rosebud	6s 0.45
Ivy	7s 0.50
Shamrock	6s 0.45
Starlight	7s 0.50

Tabac haché.	La lb
Great West (Sac)	7s 0.51

JOHNSTON'S FLUID BEEF

2 oz. Jars per doz.	8.25
2 oz. tins	2.70
4 oz. tins	4.65
8 oz. tins	8.20

HENRI JONAS & CIE, Montréal

Extraits Culinaires.	La doz
1 oz. Plates. Triple concentré	0.75
2 oz. Plates. Triple concentré	1.50
2 oz. Carrées. Triple concentré	1.75
4 oz. Carrées. Triple concentré	3.00
8 oz. Carrées. Triple concentré	6.00
16 oz. Carrées. Triple concentré	12.00
2½ oz. Rondes. Quintessences	2.00
4 oz. Carrées. Quintessences. Bou-chons émerl	3.50
8 oz. Carrées. Quintessences. Bou-chons émerl	7.00
2 oz. Rondes. Golden Star. Double Force	0.75
2 oz. Plates. Soluble	0.75
2 oz. Anchor	1.00
4 oz. Anchor	1.75
8 oz. Anchor	3.00
16 oz. Anchor	5.75
1 oz. London	0.50

La Meilleure Farine au Monde pour les Boulangers

est produite par la parfaite union d'une mouture habile et d'un beau Blé. Cet idéal est complètement réalisé dans la

FARINE "THREE STARS."

Elle ne contient pas autre chose que du Blé dur du Manitoba, absolument du meilleur choix. Le Blé lui-même est converti en farine par les meuniers les plus habiles et de la manière la plus scientifique, dans la minoterie la plus perfectionnée du monde. Avec la "FARINE THREE STARS" vous pouvez faire le Pain et la Pâtisserie les plus sains et ayant le meilleur goût — vous pouvez vous y fier absolument et être sûr de l'augmentation des profits.

Western Canada Flour Mills Co., LIMITED

Moulins à Winnipeg, Goderich et Brandon.

BUREAU DE MONTREAL: Bâtisse du Board of Trade

THE ST. LAWRENCE SUGAR REFINING CO.

MONTREAL LIMITED

Sucres Raffinés

Fabricant des qualités les plus choisies de

JAUNES EFFLORESCENTS, (BLOOMY YELLOWS) CAFE NOIR, (LIGHT COFFEE SUGARS)

PHENIX, GRANULES

(Qualité suivant le granulé)

"EXTRA STANDARD"

Les meilleurs sur le Marché

2 oz. London	0.75
Extraits à la livre de	\$1.00 à 3.00
Extraits au gallon de	\$6.00 à 24.00
Même prix pour Extraits de tous fruits.	
Moutarde Française.	La Grosse
2 doz à la caisse.	
Pony	7.50
Medium	10.00
Large	12.00
Small	7.20
Tumblers	10.80
Egg Cups	12.00
No. 67 Jars	12.00
2 doz. à la caisse.	
Mugs	12.00
Nugget Tumblers	12.00
Athenian Tumblers	12.00
Goblets	12.00
1 doz. à la caisse.	
No. 64 Jars	15.00
No. 65 Jars	18.00
No. 66 Jars	21.00
No. 68 Jars	15.00
No. 69 Jars	21.00
Vernis à chaussures.	La doz.
1 doz. à la caisse.	
Marque Froment	0.75
Marque Jonas	0.75
Vernis Militaire à l'épreuve de l'	2.00

LAPORTE, MARTIN & CIE, LIMITEE.
Montréal

Apéritif "Bacchus"	La case
12 Litres	10.00
Bière Bass	qts. pts. splits
Daukes & Cie	2.40 1.55 1.25
Bourgogne Blanc	qts. pts.
Morin, Père & Fils, Chablis 1898	7.50 8.50
Bourgogne Rouge. Morin, Père & Fils	qts. pts.
Macon	1898. 5.00 6.00
Pommard	1898. 7.00 8.00
Beaune	1898. 6.50 7.50
Nuits	1895. 8.50 9.50
Champagne	qts. pts. splits
Piper-Heldsick. Sec	28.00 30.00 32.00
" Très Sec	30.00 32.00 34.00
" Brut	30.00 32.00 34.00
Escompte 10 %.	
Champagne Duc D'Origny.	
Cuvée Réservee	17.00 18.00 19.00
Champagne C. A. Cardinal & Co.	
Extra Dry	12.50 13.50 14.50
Claret P. Vernot & Cie.	qts. pts.
St-Julien	2.75 3.25
Claret V. Pradel & Cie.	
Médoc	2.75 3.25
Claret Château Berges.	
Claret	3.50 4.00

Claret Vigneau & Cambours.

St-Estèphe	4.50	5.50
St-Julien	5.00	6.00
Pontet Canet	7.50	8.50
Château Maucamps	10.00	11.00
Mouton Rotschild	17.00	18.00
Cognac Ph. Richard.	La case	
S. O.	Qts 12s	22.50 25.00
20 ans Flues	Qts 12s	00.00 16.00
Medecinal	Qts 12s	14.50
V. S. O. P.	Qts 12s	12.25
Special Reserve	Qts 12s	11.00
V. S. O.	Qts 12s	10.50
V. O.	Qts 12s	9.00
Cognac J. M. Boutin & Co.		
Alligator Brand	Qts 12s	8.00
Cognac Chs Couturier.		
★★★	Qts 12s	7.50
Cognac F. Marlon.		
★★★	Qts 12s	6.00
Cognac Parville & Cie.		
★★★	Qts 12s	5.00
Cognac Vallin Frères.		
★★★	Qts 12s	4.50
Toutes ces marques de Cognac		
En caisse de 24 ½ Bout. (\$1.00 de plus		
En caisse de 24 Flasks (par caisse		
En caisse de 48 ½ Bout. (\$2.00 de plus		
En caisse de 48 ½ Flasks (par caisse		
Cognac en Fûts.	Gall.	
Richard	3.40	6.00
Couturier	3.80	4.00
Marlon	3.40	3.75

INTERGOLONIAL RAILWAY
GARE BONAVENTURE UNION

EXCURSIONS DE NOEL ET DU JOUR DE L'AN

Billets aller et retour au prix d'un ALLER de première classe. Bon au départ, du 21 Déc., au 1er Janv. 1909 et au RETOUR jusqu'au 4 Janvier 1909.

HORAIRE
7.30 A.-M.; MIDI, 4 P.M.

EXPRESS MARITIME

MIDI Samedi excepté. St-Hyacinthe, Drummondville, Lévis, Québec, Riv. du Loup, Campbellton, Moncton, St. John, Halifax et Sydn-y. Connexions directes pour l'île de Terre-Neuve.

BUREAU DES BILLETS
141 RUE ST-JACQUES
TELEPHONES: BELL MAIN 615, MARCHANDS 202.
H. A. PRICE, GEO. STRUBBE,
A. A. G. des Pass. Agt. des billets.

Sardines "ALIBERT"

..... Fabrication Nouvelle

===== Saison 1908 =====

Importation directe d'Europe

Sardines "ALIBERT"

Quarts à l'huile avec clefs.

Notre première consignation arrive cette semaine

Placez de suite votre Ordre.

En vente dans toutes les maisons de Gros.

Agents Généraux pour le Canada:

C. A. CHOUILLOU & CIE.,
14, Place Royale, - - - Montréal.

Eau de Vichy.				Oporto			Verdi & Cie					
La cse				La cse			La cse					
La Régente	Qts	50s	7.50	Garcia Hijos	Qts	12s	8.50	Verdi & Cie	Qts	12s	3.50	
Sanitas	8.00	9.50	7.50	Manuel Tosta	Qts	12s	6.50	Vermouth	La cse			
Gin Old John Brand.	La cse			Ventura & Co.	Qts	12s	4.50	F. Ricardo (Italien)	Qts	12s	6.50	
Rouge.	15s	9.75		Verdi & Co.	Qts	12s	3.50	Cazalis & Pratt (Français)	Qts	12s	6.00	
Verte	12s	5.25		Rizat & Co	Qts	12s	2.50	Scotch Whiskey Mitchell				
Violette	24s	4.50		Porter Guinness'			qts. pts. splits	La cse				
Gin Pollen & Zoon				Daukes & Cie	Stout	2.40	1.55	1.25	Grey Beard Stone Jars	4s	13.00	
Cruchons en Verre. ½ gal.	24s	11.00	12.00	Rhums			qts. pts. ½ pts	Grey Beard Stone Jars	6s	10.00		
Cruchons en Verre. ½ gal.	12s	9.50	10.00	J. W. Turner	7.50	8.00	9.00	Finest Old	Qts	12s	12.50	
Cruchons en Verre. ½ gal.	12s	16.00	16.50	Mendoza & Cie	5.00			White Star Liquor	Qts	12s	10.00	
Lager Miller				St-Jean			12.50	Extra Special Liquor Flagoon	12s	9.50		
Bière High Life Brls	10 doz	13.00		Sauternes			qts. pts.	Special Reserve	Qts	12s	9.00	
Bière Buffet Brls	10 doz	12.50		Leconte & Morel	2.75	3.25	Special Reserve ½ bout.	Pts	24s	10.00		
Extrait Malt Brls	8 doz	2.00	15.60	Vigneau & Cambours								
Vivo Temperance Brls	10 doz	12.50		Sauternes	3.50	4.50	Special Reserve Imp. Flasks	Pts	24s	11.75		
Liq. Françaises P. Garnier				Graves	4.00	5.00	Heather Dew	Qts	12s	8.00		
Liqueur d'or	19.00	20.00		Barsac	4.50	5.50	Mullmore	Qts	12s	6.50		
Marasquin	11.00	13.50		Haut Sauternes	5.00	6.00	Glen Ogle	Qts	12s	8.00		
Bildah. Liq. de mandarines	19.00	20.00		Vins Sherry			La cse					
Menthe verte, 1 litre	15.50			Diez Hermanos								
Menthe blanche, 3-4 litre	12.50			Cordon Azul	Qts	12s	18.00	Irish Whiskey. Mitchell & Co.	La cse			
Pousse Café	12.50			Cordon Rojo	Qts	12s	14.00	Special Irish. White Label.				
Abricotine	19.00	20.00		Cordon Verde	Qts	12s	10.00	Imp. Ov. Flasks	qts	13.00		
Monastine	20.00	22.00		Favorito	Qts	12s	12.50	Special Irish. White Label.	Ord.	qts 10.50		
Curaçao rouge sec	12.50			Au gallon, pâle et sec de	\$1.50 à 5.00			Special Irish. Blue Label.	Ord.	qts 9.00		
Curaçao blanc très sec	15.00			José Gomez	Qts	12s	8.50	Special Irish. Blue Label.	Imp. Ov. Flasks	qts	11.35	
Fine orange. Cruchons	25.00	30.00		Juanito & Co.	Qts	12s	6.50	Cruiskeen Lawn. Ord.	qts	8.50		
Fine anis	25.00	30.00		Sanchez Hermanos	Qts	12s	4.50	Cruiskeen Lawn. Imp. Ov.	qts	12.50		
Assorties, 48 x 1-4 bou.	21.00							Cruiskeen Lawn. Stone Jars	4s	13.00		
								Cruiskeen Lawn. Stone Jars	6s	10.00		
								Old Irish	Qts	6.50		
								Extrait de Vlande "Vita" La cse				
								Bout. 1 oz. caisse de 2 doz.	3.20			
								Bout. 2 oz., caisse de 1 doz.	3.00			
								Bout. 4 oz., caisse de 1 doz.	4.50			
								Bout. 20 oz., caisse de ½ doz.	4.75			
								Bout. 20 oz., caisse de 1 doz.	9.00			
								Huile d'Olive Minerva				
								Minerva Brand	Qts	12s	5.75	

MELASSE ET SIROPS

MELASSE MARQUE GINGERBREAD

(EN BOITES DE FER-BLANC)

Seaux de 2's, 3's, 5's 10's, 20's
1, 2, 3, 5 gallons.

SIROP GOLDEN SLING

(EN BOITES DE FER-BLANC)

Seaux de 2's, 3's, 5's, 10's, 20's,
1, 2, 3, 5 gallons

"LE MEILLEUR QU'IL Y AIT"

Agents:

C. E. Paradis, . . . Québec	Carman Escott Co., Winnipeg
C. DeCarteret, . . Kingston	R. G. Bedlington & Co., Calgary
Jas. K. McIntosh, . . Ottawa	Tees & Peerse, Edmonton
Geo. Musson & Co., Toronto	Wilson & McIntosh, Vancouver
J. W. Bickle & Greening, Hamilton	C. Leonard Grant, P. E. Island
G. H. Gillespie, . . London	

DOMINION MOLASSES CO., Ltd.

Halifax, - Nouvelle-Ecosse

Garanties Absolument Pures



Confitures et Gelées Marque E.D.S.

AGENTS: W. G. PATRICK & Co., Toronto; Wm. H. DUNN, Montréal;
MASON & HICKEY, Winnipeg; R. B. COLWELL, Halifax, N. E.;
J. GIBBS, Hamilton.

E. D. SMITH'S FRUIT FARMS

WINONA, ONT.

Minerva Brand	Pts 24s	6.50
Minerva Brand	½ Pts 24s	4.25
Légumes "Soleil"		
La cse		
Pois Sur Extra Fins, cse de 100 tins		15.00
Pois Extra Fins, cse de 100 Tins		14.50
Pois Très Fins, cse de 100 Tins		13.00
Pois Fins, cse de 100 Tins		11.50
Pois Mi-Fins, cse de 100 Tins		10.00
Pois Moyens, cse de 100 Tins		9.50
Haricots Extra Fins, cse de 100 Tins		12.50
Haricots Fins, cse de 100 Tins		10.50
Haricots Moyens, cse de 100 Tins		8.50
Haricots Coupés, cse de 100 Tins		8.00
Macédoines No 1, Extra, cse de 100 Tins		12.00
Macédoines No 2, Extra, cse de 100 Tins		10.00
Carottes Tournées, cse de 100 Tins		10.00
Carottes Coupées, cse de 100 Tins		7.50
Asperges Géantes No 1, cse de 50 Tins		22.00
Fonds d'Artichauts, cse de 100 Tins		33.50
Flagéolets Extra Fins, cse de 100 Tins		13.50
Épinards en Purée, cse de 100 Tins		9.00
Tomates en Purée, cse de 100 Tins		9.50
Soupe Cerfeuil et Pois, cse de 100 Tins		10.00
Soupe Printanière, cse de 100 Tins		9.00
Soupe Julienne, cse de 100 Tins		8.50

FRANK MAGOR & CO.
Montréal

Robinson's Patent Barley ou Groats.		
	La doz	
Tins de 1 lb.		\$2.25
Tins de ½ lb.		1.35
Colman's Rice Starch		
	La lb	
No 1. London:—		
En paquets, bleus ou blancs ou assortis, de 4 à 5 lbs.		0.06½

En boîtes de carton illustrées:—
Boîtes de 4 lbs. net 0.08½
Boîtes de 1 lb., gros 0.08½
Boîtes de 1-2 lb., gros 0.09
Boîtes de 1-4 lbs. gros 0.10
Buff-Starch pour dentelles, etc.
Boîtes en carton, lb., gros 0.09½
En caisses de 56 lbs. chaque; cses gratis.



Moutarde "Colman" ou "Keen"	
	La doz.
D. S. F. tins ½ lb.	1.40
D. S. F. tins ¼ lb.	2.50
D. S. F. tins 1 lb.	5.00
F. D. tins ½ lb.	0.85
F. D. tins ¼ lb.	1.45
La jarre	
Durham Jarres, 4 lbs.	0.75
Durham Jarres, 1 lb.	0.25



Keen's Oxford Blue. La lb.
Lots, 1-4 de lb. ou 3 onces 0.16
Lots de 10 boîtes, ou caisse 0.15



Thé
Méléagama
MINTO BROS.,
55 Front St. E.,
Toronto, Ont.
Gros. Détail.
Noir, vert, mélangé, ½s. 0.70 1.00
Noir, vert, mélangé, ¼s. 0.55 0.80

Noir, vert, mélangé, ½s.	0.44	0.60
Noir, vert, mélangé, 1 lb., ½s.	0.40	0.60
Noir, vert, mélangé, ½s.	0.38	0.50
Noir, vert, mélangé, 1 lb., ½s.	0.35	0.50
Noir, vert, mélangé, 1 lb., ½s.	0.30	0.40
Noir, vert, mélangé, ½s.	0.32	0.40
Noir, vert, mélangé, ½s.	0.25	0.30
Noir, vert, mélangé, 1 lb.	0.24	0.30

Nous empaquetons les Japons de toutes qualités, aux mêmes prix. Nous empaquetons en caisses de 60 et 100 lbs. Prix livrés.



H. O. MILLS

	La cse
Force, 36s	4.50
Gusto, 36s	2.85
Korn-Kinks, 36s	1.45
H-O Oatmeal, 24s	3.10
Presto, 36s	3.40
Buckwheat, 36s	3.50
Pancake, 36s	3.50
Corn Starch, 36s	2.50
Tapioca, 36s	2.85
Farina, 24s	1.70
Hominy, 36s	2.50

JOHN P. MOTT & CO.
J. A. Taylor, Agent, Montréal
Chocolats et Cacaos Mott. La lb.



Elite ½s	0.32
Prepared Cocoa.	0.30
Breakfast Cocoa.	0.40
No 1 Chocolate.	0.32
Breakfast Choc..	0.28
Diamond Chocolate	0.24
Navy Chocolate	0.25
Cocoa Nibbs	0.35
Cocoa Shells	0.35
Confectionery Chocolate	0.20 à 0.31
Plain Chocolate Liqueurs	0.21 à 0.35
Vanilla Stick	la gr. 1.00

La Levure "Jersey Cream"

Rappelez-vous qu'il y a un certificat dans chaque boîte de Levure "Jersey Cream," et que dix de ces certificats vous donnent droit à

Une Boîte Absolument Gratuite

Chez n'importe quel épicier en gros au Canada.
La Levure "Jersey Cream" est

La Meilleure au Monde

J. A. TAYLOR, Agent, - - - - Montréal.



Marques de BORDEN

Les deux leaders les plus connus et les plus approuvés en Lait Condensé et Crème Evaporée sont

Le Lait Condensé
"Marque Eagle"

La Crème Evaporée
"Marque Peerless."

Il est de bonne politique en affaires de vendre ce qui est reconnu bon et correct.

WILLIAM H. DUNN, Montréal et Toronto.

Scott, Bathgate & Co. Winnipeg, Man.

Shallcross, Macaulay & Co, Vancouver et Victoria, C.A.



(Non-Sucriée)

A. ROBITAILLE & CIE, Montréal

Cognac "Sorin"	La cse
Carte bleue	9.00
Carte rouge	10.00
V. S. O. P. Carte d'or	11.00
24 flasks, avec verre	9.50
48 1/2 flasks, avec verre	12.00
Au gallon	4.00 à 4.25
Cognacs "J. Mourier & Cie"	La cse
Quarts	7.00
24 1/2 bouteilles	8.00
48 1/4 bouteilles	9.00
24 flasks	8.00
48 1/2 flasks	9.00
24 flasks, avec verre	8.50
48 1/2 flasks, avec verre	9.50
Cognacs "Mont St-Louis"	La cse
Quarts	6.00
24 flasks	7.25
48 1/2 flasks	8.50
Champagne "Bellon & Cie"	qts. pts.
Carte Blanche	12.00 13.00
Rhum St-Paul	11.50
Rhum St-Paul	12.50
Scotch John Begg	
Special Liquor, qrts.	9.00
Scotch Whisky "Craig Dhu Blend"	
	La cse
Quarts ord.	6.50
Quarts Imperial	9.50
24 flasks ★★★	7.50
48 1/2 flasks	8.50
Scotch "R. H. Thomson & Co"	
Ben Cruachan	qts. 9.00
Ben Cruachan	24 pts. 10.00
Poudre à Pâte "Prince Arthur"	La doz
Boîtes de 1 lb., 2 doz. à la caisse	1.50

Boîtes de 1/2 lb., 4 doz. à la caisse	0.85
Boîtes de 1/4 lb., 4 doz. à la caisse	0.50
Tins de 5 lbs.	0.10

SALADA TEA CO.



THÈS DE CEYLAN "SALADA."

	Gros.	Détail
Etiquette Brune, 1's et 1/2's	\$0.25	\$0.30
Etiquette Verte, 1's et 1/2's	0.27	0.35
Etiquette Bleue, 1's, 1/2's, 1/4's et 1/8's	0.30	0.40
Etiquette Rouge, 1's et 1/2's	0.36	0.50
Etiquette Dorée, 1/2's	0.44	0.60

LA CIE DES SAVONS FRANCAIS

Montréal

Savons	La Grosse
Savons des Anges, 3 à la boîte	\$8.00
Mother's Delight, 3 à la boîte	8.00
Sweet Clover, 3 à la boîte	3.60
White Rose, 3 couleurs, 3 à la bte	3.00
White Rose, 1 grosse, à la boîte	2.60
White Rose, 1 doz., à la boîte	2.60
Olive & Cucumber, 12 à la boîte	3.60
Olive & Cucumber, small, 12 à la bte	3.00
Stanley (Hotel Size), 12 à la bte	2.10
Alma Mater, 12 à la boîte	2.10
Castil Red & Red Mottled, 12 à la boîte	2.00
Castil Blanc, 12 à la boîte	2.00
Castil Marbré, 12 à la boîte	2.00

Fedora, 100 à la boîte	4.80
White Rose Glycerine, 3 à la boîte	3.00
Glycerine, 12 à la boîte	2.40
Glycerine, Oval cake, 12 à la bte	2.10
Glycerine, red "large", 12 à la bte.	5.40
Carbolic Transparent, 12 à la bte.	4.10
Carbolic Transparent, 12 à la bte	5.40
Surgeons Carbolic, 36 à la boîte	8.00
Brown Windsor, 1 Gro. à la boîte	1.00
Brown Windsor, 1 Gro. à la boîte	1.80
Brown Windsor, 1 Gro. à la boîte	1.60
Cold Cream, 12 à la boîte	2.00
Cold Cream, 12 à la boîte	2.40
Magnums, 3 à la boîte	3.60
Blue Mottled Castil, 3 à la boîte	3.60
4 in 1, 4 à la boîte	2.00
White Rose (large), 12 à la boîte	5.00
Old Brown Windsor, 36 à la boîte	2.00
Tammany, 100 au panier	3.50

SODA

Cow Brand



Caisse, 60 paquets de 1 lb., \$3.00.
Caisse, 120 paquets de 1-2 lb., \$3.00.
Caisse, 30 ppts. 1 lb. et 60 ppts. 1-2 lb., \$3.00.
Caisse de paquets de 5c., contenant 96 paquets, \$3.00.

Magic Brand.

Par cse

No 1, caisse 60 ppts. de 1 lb.	\$2.75
No 2, caisse 120 ppts. de 1-2 lb.	2.75
No 3, caisses 30 ppts. de 1 lb.	2.75
No 3, caisses 60 ppts. de 1/2 lb.	2.75
No 5, Magic Soda, cses 100 ppts. de 10 oz.	
1 caisse	2.85
5 caisses	9.75

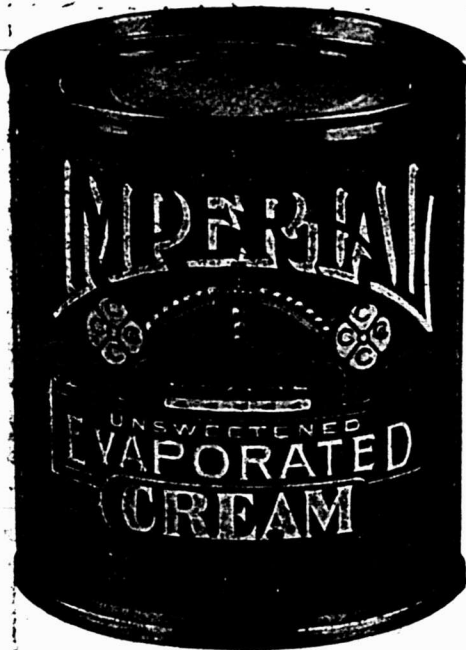

Crème Evaporée "Imperial"

Produit aussi parfait que la science moderne peut en produire.

Préparé dans le plus beau district de

l'industrie laitière du Canada, par des experts travaillant dans une manufacture moderne. Ce produit plaira sûrement à vos clients les plus difficiles.

DONNEZ UN ORDRE D'ESSAI

THE CANADIAN CONDENSING COMPANY

CHESTERVILLE, Ont.

Agents de Vente Généraux: S. H. EWING & SONS, Montréal.

FACE II
GOVERNMENT BULLETIN NO.144
ISSUED JAN 3 1908

CONDENSED MILK, Sweetened.

	Total Solids	Sugar Fat
REINDEER MILK	72.68	8.61
CLOVER	71.78	7.91
EAGLE	68.80	8.00
GOLD SEAL	69.18	7.33
SILVER COW	70.34	7.64
NESTLE'S	68.35	7.87
PHEASANT	68.29	6.10
CHALLENGE	68.90	7.37

STERILIZED CREAM, Unsweetened.

	Total Solids	Sugar Fat
JERSEY CREAM	27.06	6.05
ST CHARLES	27.06	7.10
PELLETS	26.98	6.50
CARNATION	24.04	6.93

Le Gouvernement Approuve la Qualité Supérieure des Marques TRURO

Le Lait Condensé Reindeer

est 7 1/2 pour cent plus riche et

La Crème Stérilisée Jersey

est 13 pour cent plus riche que le Lait et la Crème de toutes les autres marques, vendues au Canada.



THE TRURO CONDENSED MILK CO., LTD

TRURO, N. E.



ARTHUR P. TIPPET & Co., Montréal

Lime Juice "Stowers"	La cse
Lime Juice Cordial, 2 doz.	pts. 4.00
Lime Juice Cordial, 1 doz.	qts. 3.50
Double Refl. Lime Juice	3.50
Lemon Syrup	4.00

THE UNCLE SAM DRESSING CO.
Lanoraie, P. Q.

Vernis "Uncle Sam"	Doz.
Bout. 6 oz., No 1	1.80
Bout. 4 oz., No 1	1.25
Bout. 4 oz., No 2	0.90
Bout. 4 oz. (bout. nue)	0.75
No 1, Extra, Brl de 40 gals., gal.	1.60
No 1, Extra, Can. de 1 à 5 gals.	1.75
Graisse "Protectorine" (Pour harnais et chaussures)	
Boite 8 oz.	1.25
Boite 4 oz.	0.75
Cirage "Coon"	
Cirage à chaussures, combiné, doz.	0.75
Vernis Chocolat, No 1, brl.	1.60
Vernis Chocolat, No 1, 1 à 5 gals.	1.75
Mine "Favorite", No 8, doz.	0.70
Mine "Favorite", No 4, doz.	0.45
Mine "Favorite", No 12, doz.	0.80

T. UPTON & CO.,
Hamilton

Confitures garanties pures	
Framboises, Fraises, Cassis, verres de 1 lb., 2 doz. par cse	doz. 1.90
Pêches, Prunes, Gadelles Rouges, Groseilles, verres de 1 lb., 2 doz. par caisse	doz. 1.60
Assorties	
Verres de 1 lb., 2 doz. à la cse, doz.	1.75
En seaux de 5 et 7 lbs.	
Fraises	lb. 0.12
Framboises et Cassis	lb. 0.11

Pêches, Prunes, Gadelles Rouges, Groseilles	lb. 0.09
En seaux de 30 lbs.:	
Fraises	lb. 0.11
Framboises et Cassis	lb. 0.10
En seaux de 5, 7 et 30 lbs.:	
Pêches, Prunes, Gadelles Rouges, Groseilles	lb. 0.09
Empaquetées en caisses assorties ou en crates si désiré.	

Pure Marmelade d'oranges Garantie pure.	
Verres, 12 oz., 2 doz. à la cse, doz.	1.00
Verres, 16 oz., 2 doz. à la cse, doz.	1.40
Pint Sealers (24 oz.), 1 doz. à la cse	doz. 2.00
Tins, 2 lbs., 2 doz. à la cse, lb.	0.07½
Tins, 4 lbs., 2 doz. à la cse	lb. 0.07½
Tins, 5 lbs., 8 au crate	lb. 0.07
Tins, 7 lbs., 12 à la caisse	lb. 0.07
Seaux en bois, 7 lbs., 6 seaux par crate	lb. 0.07
Seaux en bois, 30 lbs.	lb. 0.06½

Pure Marmelade de Grape-Fruit
Garantie pure.

Verres, 16 oz., 2 doz. à la cse, doz.	1.40
Verres, 16 oz., 2 doz. par cse, doz.	1.60
En seaux de 5, 7 et 30 lbs.,	lb. 0.09

Pur miel clarifié
Verres, 12 oz., 2 doz. par cse, doz.

Confitures composées	
Framboises rouges, Fraises, Pêches, Prunes, Gadelles rouges, Cassis, Groseilles, Figues, Bluets, Abricots, verres, 12 oz., 2 doz. par caisse	doz. 1.00
Tins, 2 lbs., 2 doz. par cse	lb. 0.07½
Seaux en fer-blanc, 5 lbs., 8 seaux par crate	lb. 0.07

Seaux en fer-blanc, 7 lbs., 6 seaux par crate	lb. 0.07
Seaux en bois, 7 lbs., 6 seaux par crate	lb. 0.07
Seaux en bois, 30 lbs.	lb. 0.06½

Empaquetées en caisses assorties ou crates si désiré.

Gelées composées	
Framboises, Fraises, Cassis, Gadelles rouges, Ananas, verres, 12 oz., 2 doz. à la cse	doz. 1.00
Tins, 2 lbs., 2 doz. à la cse	lb. 0.07½
Seaux en bois, 7 lbs., six seaux par crate	lb. 0.07
Seaux en bois, 30 lbs.	lb. 0.06½
Empaquetées en caisses assorties ou crates si désiré.	

Apple butter	
Seaux en fer-blanc, 7 lbs., 8 seaux par crate	lb. 0.07
Seaux en bois, 7 lbs., 6 seaux par crate	lb. 0.07
Seaux en bois, 30 lbs.	lb. 0.06½

Fret payé d'avance sur 5 caisses ou davantage expédiées directement de la manufacture à

Windsor, Owen Sound, Collingwood, Gravenhurst, Ottawa, Montréal, et à tous les points intermédiaires en Ontario. Pour tous les autres endroits, une allocation de fret de 25 cents par cwt. sera faite.

Termes: 30 jours net, escompte de 1 p. c., 10 jours.

W. F. YOUNG

Absorbine	per doz. 18.00
Absorbine. Jr.	per doz. 9.00

Fruits de Californie, Marque "GOLD BAR."

TRADE MARK



SONS

ESTABLISHED 1834

Pêches, Abricots, Poires évaporées, Raisins épépinés.

Nous les avons maintenant en stock, ce sont les meilleurs produits de ce genre. Les prix en sont très modérés si l'on considère la qualité.

Mathewson's Sons

Successors de J. A. MATHEWSON & CO.

ÉPICIER EN GROS

202 Rue McGill.

MONTREAL.

Nous serons heureux que vous nous envoyiez une carte postale, quand vous aurez besoin de Sel ou quand vous désirerez un renseignement quelconque au sujet du Sel.

VERRET, STEWART & CO., LIMITED

MONTREAL

Ferronneries, Peintures, Constructions et Immeubles

REVUE DES MARCHÉS

FERRONNERIE

Les conditions du commerce restent à peu près les mêmes et les paiements se font assez bien en général. On pense qu'il y aura bientôt une amélioration des affaires, et les perspectives pour le printemps sont assez belles.

Les prix des tordeuses à linge ont subi des variations assez fortes. Nous donnons plus loin la nouvelle liste de prix. C'est le seul changement à signaler cette semaine.

PLOMBERIE

Tuyaux de plomb

Bonne demande; l'escompte a été réduit de 30 à 27 1-2 pour cent.

Les prix sont de 7c. pour tuyaux en plomb et de 8c. pour tuyaux de plomb composition.

Tuyaux de renvoi en fonte et accessoires

Prix fermes et bonne demande.

Les escomptes sur les prix de la liste sont: tuyaux légers 50 et 10 p. c.; tuyaux moyens et extra-forts 65 p. c. et accessoires légers moyens et extra-forts 65 pour cent.

Tuyaux en fer

Forte demande.

Tuyaux noirs:

Nous cotons, prix de la liste:

1-4	100 pieds	5.50
3-8	"	5.50
1-2	"	8.50
3-4	"	11.50
1	"	16.50
1 1-4	"	22.50
1 1-2	"	27.00
2	"	86.00

Nous cotons net:

2 1-2	"	18.85
3	"	24.60
3 1-2	"	30.95
4	"	35.35

Tuyaux galvanisés.

Nous cotons, prix de la liste:

1-4	100 pieds	5.50
3-8	"	5.50
1-2	"	8.50
3-4	"	11.50
1	"	16.50
1 1-4	"	22.50
1 1-2	"	27.00
2	"	86.00

Nous cotons net:

2 1-2	"	24.25
3	"	32.50
3 1-2	"	40.95
4	"	46.50

Les escomptes sont les suivants:

Tuyaux noirs: 1-4 pouce, 63 p. c.; 3-8 pouce, 69 p. c.; 1-2 à 2 pouces, 69 p. c.
Tuyaux galvanisés: 1-4 pouce, 48 p. c.; 3-8 pouce, 44 p. c.; 1-2 à 2 pouces, 59 p. c.

Tuyaux en acier

Demande active et marché ferme.

2	pouces	100 pieds	8.50
2 1/2	pouces	"	10.50
3	pouces	"	12.00
3 1/2	pouces	"	15.00
4	pouces	"	19.25

Fer-blanc

Demande tranquille et prix fermes.

Nous cotons:

Au Charbon—Allaways ou égal

1C, 14 x 20, base bte 4.50 4.75

Fer-blanc en feuilles

X. Extra par X et par cse. 0.75 1.00
suivant qualité.

[Caisse de 112 feuilles, 108 lbs. net]

Au Coke—Lydbrook ou égal

1C, 14 x 20, base bte 4.25 4.50
[Caisse de 112 feuilles, 108 lbs. net]

Au Charbon—Terne-Dean ou égal

1C, 20 x 28 bte 7.25 7.75
[Caisse de 112 feuilles, 216 lbs. net]

Feuilles Fer-blanc pour Bouilloires

[Caisse de 560 lbs.]

XX, 14 x 60, gauge 26 . lb. 0.07 0.07 1/2

Feuilles étamées

72 x 30 gauge 24	les 100 lbs.	7.75	8.00
72 x 30 gauge 26	les 100 lbs.	8.25	8.50
72 x 30 gauge 28	les 100 lbs.	8.75	9.00

Tôles Canada

Bonne demande. Prix fermes.

Nous cotons: 52 feuilles demi-poll, \$2.75; 60 feuilles, \$2.80 et 75 feuilles, \$2.90.

Tôles noires

Bonne demande.

Nous cotons: 20 à 24 gauge, \$2.55; 26 gauge, \$2.65; 28 gauge, \$2.70.

Tôles galvanisées

Bonne demande.

Nous cotons à la caisse: Fleur

Bell et Queens de Gorbals Comet Head Lys

28 G	4.45	4.70	4.50	4.35
26 G	4.20	4.45	4.25	4.10
22 à 24 G	3.95	3.95	4.00	3.85
16-20 G	3.70	3.95	3.75	3.60

Apollo

10 1/2 oz=28 Anglais	4.85
28 G.=26 Anglais	4.60
26 G.	4.35
24 G.	4.10
22 G.	4.10
16 à 20 G.	3.85

Moins d'une caisse, 25c. de plus par 100 livres.

28 G. American équivaut à 26 G. Anglais.

Les petites tôles sont également très fermes.

Petite tôle 18 x 24.....52 files 4.45
Petite tôle 18 x 24.....60 files 4.70

Plaques d'acier

Prix fermes.

1-8 pouce	100 livres	2.65
3-16 pouce	"	2.55
1-4 pouce et plus épaisses.	"	2.45

Zinc en feuilles

Nous cotons: \$6.50 à \$6.75 les 100 lbs.

Tuyaux de poêle

Nous cotons par 100 feuilles: 5, 6 et 7 pouces, ordinaires \$7.50 et polis \$9.

Coudes pour tuyaux

Nous cotons à la doz.: coudes ronds ordinaires 75 feuilles, \$1.10; 60 feuilles, \$1.47 et polis, 60 feuilles, \$1.64.

Baignoires

Les seules qui se vendent couramment sont les suivantes:

Acier, 5 p. à 5 1-2 p.	8.00
Duplex	12.75
Steel clad	15.00
Fonte Emailée, qualité B, 5 1-2	20.00
Fonte Emailée, qualité B, 5 p.	19.25

Closets

Richelieu uni	\$4.00
Richelieu façonné	4.25
Low Down avec citerne complète frêne ou cerise	16.50 à 25.00

Eviers

Eviers 18 x 30 à bord plat	2.60
Eviers 16 x 24	2.20
Eviers 14 x 20	2.00

Lavabos

Lavabos en fonte émaillée, escompte 30 p. c. sur les prix de la liste.

Soudure

Bonne demande.

Nous cotons: barre demi et demi, garantie 21c. à 24c.; do commerciale, 19c. à 22c.; do, à essayer les tuyaux, 24 à 25c.

Etoupe

Nous cotons aux 100 lbs: navy \$5.50 à \$6 et plumbers \$4 à \$4.25.

Couplets

L'escompte sur les prix de la liste est de 65 et 10 pour cent pour les couplets en fer et en acier.

QUINCAILLERIE

Boulons et noix

Bonne demande.

Nous cotons:

Boulons à voitures Norway (\$3.00) 50 et 10 p. c.
Boulons à voitures carrés (\$2.40) 60 et 10 p. c.
Boulons à voitures (\$1.00): grandeurs, 3-16 et 1-4 pce, toutes les longueurs, 70 p. c.; 5-16 pce, toutes les longueurs, 60, 10 et 10 p. c.; 3-8 pce, longueur jusqu'à 4 pces inclus, 60, 10 et 10 p. c.; 3-8 pce, longueur plus de 4 pces, 60 et 10 p. c.; 7-16 pce, et plus long, 60 p. c.

Boulons à voitures grandeurs, 7-16 et au-dessus, 55, 5 et 10 p. c.
 Boulons à machine, 3-8 pce et au-dessous 60, 10 et 10 p. c.
 Boulons à machine, 7-16 pce et au-dessus 60 p. c.
 Boulons à lisse, 3-8 et plus petits, 60 et 10 p. c.
 Boulons à lisse, 7-16 et plus gros, 55 et 5 p. c.
 Boulons à charrue, 55, 5 et 10 p. c.

Noix par boîtes de 100 lbs.

Prix très fermes et bonne demande.

Nous cotons:

Noix carrées 4 1-4c. 1½ lb. de la liste.
 Noix hexagones, 4 1-2c. la lb. de la liste.
 Pour moins d'une boîte de 100 lbs, les prix sont à augmenter de 1-2c par lb.

Broches à clôtures

Le prix de la broche ondulée No 9, est coté \$2.95 pour quantité de moins d'un char et \$2.90 pour lot de char. On alloue 20c. de fret par 100 lbs, pour moins d'un char et pour lot de char.

Les prix de la broche barbelée sont les suivants: \$3.00 à Montréal et f.o.b. Cleveland \$2.65 pour lots de chars de 18 tonnes et \$2.75 pour moins d'un char.

Crampes à clôtures

Fer poli \$2.50
 Fer galvanisé 2.75

Broche pour poulaillers

L'escompte sur les carreaux de 2 pouces qui était de 60 et 5 p.c., est maintenant de 60 et 2 1-2 p. c., et celui sur les autres grandeurs de 40 et 10 p. c.

Broche galvanisée, etc.

Nous cotons:
 Acier fin du No 17 au No 34, 25 pour cent sur la liste.

Cuivre jaune 37½ p. c.
 Copper (cuivre rouge) 37½ p. c.

Broche galvanisée:

No 5 les 100 lbs 3.95
 No 6 à 8 les 100 lbs 3.40
 No 9 les 100 lbs 2.90
 No 10 les 100 lbs 3.45
 No 11 les 100 lbs 3.50
 No 12 les 100 lbs 3.05
 No 13 les 100 lbs 3.15
 No 14 les 100 lbs 4.00
 No 15 les 100 lbs 4.20
 No 16 les 100 lbs 4.45

Poll, Brûlé:

No 0 à 9 les 100 lbs 2.30
 No 10 les 100 lbs 2.36
 No 11 les 100 lbs 2.42
 No 12 les 100 lbs 2.60
 No 13 les 100 lbs 2.70
 No 14 les 100 lbs 2.80
 No 15 les 100 lbs 2.85
 No 16 les 100 lbs 3.00
 Brûlé, p. tuyaux . . 100 lbs No 18 3.85
 Brûlé, p. tuyaux . . 100 lbs No 19 4.70
 Extra pour broche huilée, 10c p. 100 lbs.

Broche à foin

Nous cotons:
 No 13, \$2.60; No 14, \$2.70 et No 15, \$2.85. Broche à foin en acier coupée de longueur, escompte 25 p. c. sur la liste.

Broche moustiquaire

Nous cotons: \$1.72 1-2 par rouleaux de 100 pieds et \$1.77 1-2 par rouleaux de 50 pieds.

Les prix cotés ci-dessus sont ceux qui seront en vigueur l'année prochaine.

Câbles en fil d'acier

6 brins, 19 fils.

Prix fermes.

3-8 pouce de diamètre . 100 pieds 3.50
 1-2 pouce de diamètre . 100 pieds 5.00
 5-8 pouce de diamètre . 100 pieds 6.50
 3-4 pouce de diamètre . 100 pieds 8.25
 7-8 pouce de diamètre . 100 pieds 10.75
 1 pouce de diamètre . 100 pieds 12.00

Broquettes

Les prix ont été diminués, mais la nouvelle liste n'a pas encore été publiée. Nous cotons donc encore les anciens prix.

Escomptes.

Pour boîtes à fraises 75 et 10 p.c.
 Pour boîtes à fromage 85 p.c.
 A valises 80 et 10 p.c.
 A tapis, bleues 75 et 10 p.c.
 A tapis, étamées 80 et 10 p.c.
 A tapis, en barils 40 p.c.
 Coupées bleues, en doz. 75 et 5 p.c.
 Coupées bleues, en 1-4 pesanteur 60 p.c.
 Sweeden, Coupées, bleues et ornées, en coz 95 p.c.
 Sweeden, Coupées, bleues et ornées, en vrac 90 p.c.
 A chaussures, en doz 50 p.c.
 A chaussures, en ppts. 1 lb. 60 et 10 p.c.

Clous de broche

Demande moins forte. On reçoit des ordres pour l'année prochaine aux prix que nous cotons.

Prix très fermes.

Nous cotons: \$2.25 prix de base, f.o.b.

Le No 6 est le
POELE TORTUE
 le plus grand
 fait au Canada
 et convient spécialement
 au chauffage de grands
 Magasins, Ateliers et
 Halls.

TORTUE

Cinq grandeurs. Pour charbon et bois.
 Garnie du haut en bas de briques réfractaires.

Pas de Grilles qui brûlent.

Les Nos 4, 5 et 6 ont de grandes ouvertures en haut et peuvent recevoir un gros morceau de bois non dégrossi.

Ces poêles sont faits unis ou avec des bandes en nickel au sommet—un dessus tournant et une urne en nickel, si désiré.

La TORTUE est un appareil de chauffage capital; il remplit son but avec la moitié du combustible exigé par tout autre poêle, et brûle très peu de combustible.

Demandez les prix.

Manufacturé par

FINDLAY BROS. CO. Limited
 CARLETON PLACE, ONT.



Clous coupés
 Bonne demande.
 Nous cotons: prix de base, \$2.30 f.o.b. Montréal.

Clous à cheval
 Bonne demande,
 Nous cotons par 100 lbs.: No 7, \$26; No 8, \$23.00; No 9, \$22.00; No 10, \$20; avec escompte de 55 p. c. pour la première qualité et de 57 1-2 p. c. pour la 2e qualité. Ajouter 1-2c net extra pour boîtes de 1 livre.

Clous à cheval marque "C"
 Longueurs Par bte
 No 4 \$5.00
 No 5 3.75
 No 6 3.25
 No 7 à 9 3.00
 No 10 à 14 2.75

En boîtes de 25 lbs., chaque.
 Aux commerçants seuls, dont les achats totaux pendant un mois du calendrier ne seront pas de moins de dix boîtes (250 lbs.), un rabais de 10 p. c. sera alloué sur l'état de compte.

Termes de vente: Comptant 30 jours, moins 2 p. c. d'escompte; tous comptes réglés par acceptation ou remise, dans les 30 jours du 1er du mois suivant la vente.

Livraison: sans frais à bord des chars ou des bateaux à Montréal ou Québec.

Clous à cheval "Peerless"
 Longueur Par lb. Par boîte
 No 3 1 9-16 pouce 0.60 15.00
 No 4 1 3-4 pouce 0.28 7.00
 No 5 1 15-16 pouce 0.15 3.75
 No 6 2 1-8 pouces 0.14 3.50
 No 7 2 5-16 pouces 0.13 3.25
 No 8 2 1-2 pouces 0.13 3.25
 No 9 2 11-16 pouces 0.12 3.00
 No 10 2 7-8 pouces 0.12 3.00
 No 11 3 pouces 0.12 3.00
 No 12 3 3-16 pouces 0.12 3.00

Escompte aux marchands sur demande.

Fers à cheval
 Bonne demande.
 Nous cotons f.o.b. à Montréal:
 No 2 No 1
 et plus et plus
 grand petit
 Fers à neige le qrt 3.75 4.00
 Léger et pesant le qrt 3.50 3.75
 New Light Pattern le qrt 4.00 4.25
 Featherweight Nos 0 à 4 5.50
 Fers "Toe weight" No 1 à 4 6.75
 Fers assortis de plus d'une grandeur au baril 10c. à 25c extra par baril.
 Neverslip en fer 100 lbs 9.00
 Neverslip en acier 100 lbs 12.00

Ces prix concernent tous les numéros à partir du No 2.

Pour les Nos 0 et 1, les prix sont plus élevés de 25c., soit \$9.25 pour les fers neverslip en fer, et \$12.25 pour les fers neverslip en acier.
 Neverslip crampons 5-16, le cent 2.10
 Neverslip crampons 3-8, le cent 2.40
 Neverslip crampons 7-16, le cent 2.60
 Neverslip crampons 1-2, le cent 2.90
 Neverslip crampons 9-16, le cent 3.20
 Neverslip crampons 5-8, le cent 3.80

Chaînes en fer
 Bonne demande.
 On cote par 100 lbs.
 3-16 No 6 10.00
 3-16 exact 5 8.50
 3-16 Full 4 7.00
 1-4 exact 3 6.50
 1-4 6.50
 5-16 4.40
 3-8 3.90

7-16 3.80
 1-2 3.70
 9-16 3.60
 5-8 3.40
 3-4 3.30
 1 3.30
 7-8 3.30

Chaînes à traits esc. 45 p.c.
 Jack Chain en acier, simple et double esc. 40 p.c.
 Jack Chain en cuivre, simple et double esc. 50 p.c.
 Chaînes à vache esc. 40 p.c.
 Chaînes fermant en dehors esc. 65 p.c.
 Ferrements de chaîne à vache esc. 35 p.c.
 A diminuer 1-4c de la liste pour les détailliers.

Vis à Bois
 Nous cotons les escomptes suivants sur la liste:
 Tête plate, acier 85 et 10 p.c.
 Tête ronde, acier 80 et 10 p.c.
 Tête plate, cuivre 75 et 10 p.c.
 Tête ronde, cuivre 70 et 10 p.c.
 Tête plate, bronze 70 et 10 p.c.
 Tête ronde, bronze 65 et 10 p.c.

Vis à machine
 Têtes plates, 25 p.c. de la liste.
 Têtes rondes, 20 p.c.

Rivets et Palatres
 Nous cotons:
 Rivets en fer, noirs et étamés, 60, 10 et 10 p. c.
 Palatres cuivre, 20 p. c.
 Extra 1c. par lb. sur rivets en fer pour boîtes carton 1-2 lb.
 Rivets en cuivre 35 et 12 1-2 p. c. et en boîtes de carton, 1c. extra par lb.

Fanaux
 Bonne demande.
 Nous cotons:
 Cold Blast No 2 doz. 6.75
 Wright No 3 doz. 8.50
 Ordinaires doz. 4.75
 Dashboard C. B. doz. 9.06
 No 0 doz. 5.75

Peints 50c. extra par doz.

Tordeuses à linge
 Bonne demande. Les prix ont tous été modifiés. Nous donnons ci-dessous la nouvelle liste de prix.
 Nous cotons:
 Royal Canadian la doz. \$33.75
 Colonial " 38.75
 Safety " 40.50
 E. Z. E. " 38.90
 Rapid " 33.00
 Paragon " 38.25
 Bicycle " 43.25

Munitions
 Bonne demande.
 Cartouches, Amer R. F. le mille, à plomb et à balle, 30 et 5 p. c.
 Cartouches chargées amér., esc. 20 p. c. sur la liste.
 Cartouches vides amér., 10 p. c. d'avance sur la liste.
 Cartouches Amér. C. F. Sporting avance 10 p. c. sur la liste.
 Cartouches amér. C. F. à balle et à plomb Prix net sur la liste.
 Caps B. B. Amér. le mille. \$2.00.
 Caps à Cartouches, No 1, 1 1-2, 2, 2 1-2, le mille, \$2.05.
 C. F. Sporting, ajouter 5 p. c. à la liste.
Cartouches Dominion
 Cartouches Rim Fire et Caps C. B. à balle et à plomb. Esc. 50 et 7 1-2 p. c.
 Caps rondes B. B. Esc. 60 et 2 1-2 p. c.
 Cartouches à percussion centrale pour pistolet et fusil, à balle et à plomb Esc. 30 p. c.

Primers, en boîtes (inexplosives, de 100 chaque. Esc. 15 p. c.
 Primers, en boîtes métalliques de 250 chaque. Esc. 20 p. c.

Cartouches chargées
 Crown, poudre noire. Esc. 15 et 5 p. c.
 Sovereign, Empire Bulk sans fumée. Esc. 30 et 5 p. c.
 Regal, Ballistite Dense, sans fumée. Esc. 30 et 5 p. c.
 Imperial, Empire ou Ballistite. Esc. 30 et 5 p. c.

Cartouches vides
 Cartouches en papier. Esc. 10 et 10 p. c.
 Cartouches en laiton. Esc. 55 et 5 p. c.

Poudre
 Bonne demande.
 Nous cotons:
 S. S. sans fumée Shot Gun 100 lbs. ou moins la lb. 0.85
 1000 lbs ou plus la lb. 0.80 net 30 jours.

Plomb de chasse
 Bonne demande.
 Nous cotons:
 Ordinaire 100 lbs 7.50
 Chilled 100 lbs 7.90
 Buck and Seal 100 lbs 2.30
 Ball 100 lbs 8.70
 L'escompte est de 25 pour cent sur la liste.

METAUX
Antimoine
 Marché ferme et sans changement de prix.
 Nous cotons de 9 1-2c. à 10c.

Fontes
 Nous cotons:
 Carron No 1 0.00 22.50
 Carron Spécial 0.00 20.75
 Carron Soft 0.00 19.50
 Clarence No 3 0.00 18.00
 Middlesboro No 3 0.00 18.50
 Summerlee No 2 0.00 20.00

Fer en barre
 Bonne demande.
 Nous cotons:
 Fer marchand, base 100 lbs. 1.90 1.95
 Fer forgé. base 100 lbs. 2.05 2.10
 Fer fini. base 100 lbs. 2.15 2.20
 Fer pour fers à cheval. base 100 lbs. 2.15 2.20
 Feuillard mince 1 1/2 à 2 pcs. base 3.10
 Feuillard épais No 10 base. 2.00

Acier en barre
 Bonne demande.
 Nous cotons net, 30 jours.
 Acier doux base 100 lbs. 1.95 2.00
 Acier à rivets base 100 lbs. 2.05 2.10
 Acier à lisse base 100 lbs. 1.95 2.00
 Acier à bandage, base 100 lbs. 2.00 2.05
 Acier à machine, base 100 lbs. 2.10 2.20
 Acier à pince base 100 lbs. 2.45 2.50
 Acier à ressorts, base 100 lbs. 2.70 2.95

Cuivre en lingots
 Marché soutenu.
 Nous cotons de 15 à 15 1-4c. Le cuivre en feuilles est coté à 30 cents.

Etain en lingots
 Le marché est sans changement.
 On cote de 32 1-2c. à 33c.

Plomb en lingots
 Prix fermes.
 Nous cotons: \$3.70 à \$3.80.

Zinc en lingots
 Marché ferme.
 Nous cotons: de \$5.75 à \$6.00 les 100 livres.

Le Patin "Automobile"

Plus léger de plusieurs onces que tout autre—et plus solide.



Le patin "Automobile" est fait en trois grandeurs—pour femmes, pour hommes et pour enfants. Et ce patin est non seulement d'un poids moindre que tout autre sur la glace, mais il a un fini plus particulier et est d'un travail très supérieur.

Il porte avec lui notre garantie absolue d'un an contre la casse.

Nous annonçons ce patin dans tout le pays. C'est le plus fort article de vente sur le marché aujourd'hui—ayez-en un stock pour la demande.

The Canada Cycle & Motor Co., Limited.
TORONTO.

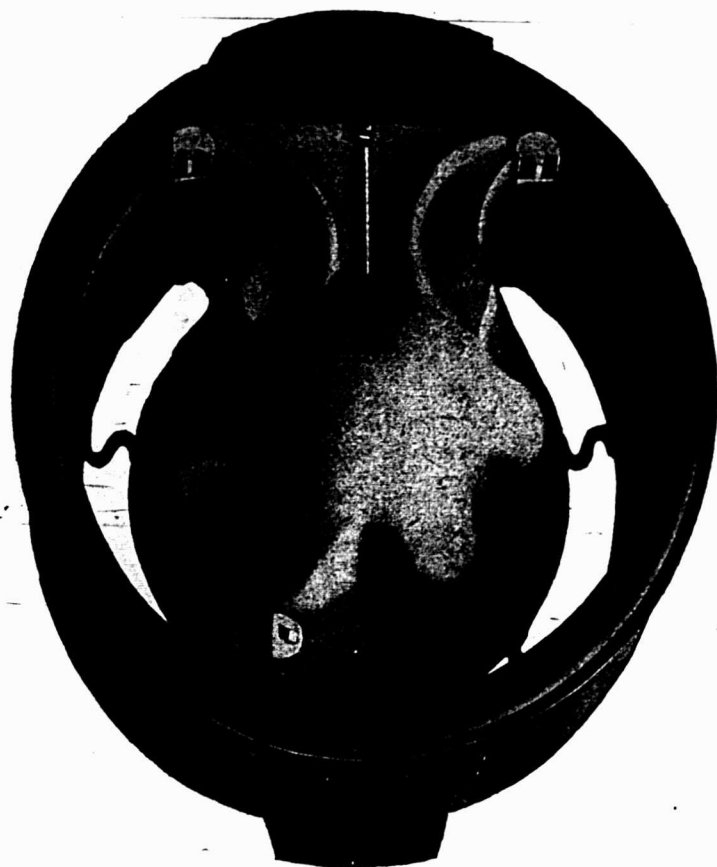

Les Fournaises "HECLA"

sont les seules qui soient faites avec **Joints Fondus**, qui forment un assemblage absolument étanche entre le fer et l'acier du radiateur.

Les Chambres de Combustion en Fer Fondu

sont plus durables que des chambres en acier. Elles sont épaisses d'un demi-pouce et forment pratiquement une continuation du foyer. Vos clients peuvent voir pourquoi ces points sont précieux dans une fournaise.

Procurez-vous un Catalogue.

CLARE BROS. & CO., Limited
PRESTON, ONT.

CLARE & BROCKEST, Winnipeg, Man.

CUNNINGHAM & WORTH, Vancouver, C. A.

THE MECHANICS SUPPLY CO., Québec, Qué.

HUILES, PEINTURES ET VITRERIE

Huile de lin

Demande moins forte.
Marché très ferme.

Nous cotons au gallon: huile bouillie, 60c. de 1 à 2 barils et 58c. pour 3 à 5 barils; huile crue 58c. de 1 à 2 barils et 55c. pour 4 à 5 barils.

Essence de térébenthine

Marché ferme et bonne demande.

Nous cotons, net 30 jours: au gallon, pour un baril, 57c.; de 2 barils à 4 barils 56c.; et pour quantité moindre de 1 baril, 62 cents.

Huile de loup-marin

Nous cotons au gallon:

Huile extra raffinée 60c
Huile paille 45c

Blanc de plomb

Marché très ferme.

Bonne demande.

Nous cotons:

Blanc de plomb pur	6.75	6.00
Blanc de plomb No 2	5.25	5.50
Blanc de plomb No 3	0.00	5.25
Blanc de plomb No 4	4.75	5.00

Pitch

Les prix sont sans changement.

Goudron dur 100 lbs. 0.65

Peintures préparées

Nous cotons:

Gallon	1.15	1.25
Demi-gallon	1.20	1.30
Quart de gallon	1.25	1.35
En boîtes de 1 lb	0.08½	0.09½

Verres à Vitres

Bonne demande.

Nous cotons sans changement: **Star**, au-dessous de 26 pouces uni: 50 pieds, \$1.70; 100 pieds, \$3.20; 26 à 40, 50 pieds, \$1.80; 100 pieds, \$3.40; 41 à 50, 100 pieds, \$3.85; 51 à 60, 100 pieds, \$4.10; 61 à 70, 100 pieds, \$4.35; 71 à 80, 100 pieds, \$4.85.

Double Diamond, 100 pieds: 0 à 25, \$6.75; 26 à 40, \$7.25; 41 à 50, \$8.75; 51 à 60, \$10.00; 61 à 70, \$11.50; 71 à 80, \$12.50; 81 à 85, \$14.00; 86 à 90, \$16.50; 91 à 95, \$18.00. Escompte, 33 1-3 p.c.

Sur Diamond, escompte 20 p. c.

Vert de Paris

Nous cotons:	Anglais	Canadien	
Barils à pétrole	0.00	0.28½	0.23½
Kégs à arsenic	0.00	0.28½	0.23½
Drums de 50 et 100 lbs.	0.28½	0.29	0.29
Drums de 25 lbs.	0.26	0.29½	0.29½
Boîtes papier, 1 lb.	0.26½	0.30	0.30
Boîtes fer-blanc, 1 lb.	0.23½	0.31	0.31
Boîtes papier, ½ lb.	0.26½	0.32	0.32
Boîtes fer-blanc, ½ lb.	0.00	0.33	0.33

Briques réfractaires, etc.

On cote les briques réfractaires anglaises \$17.00 à \$21.00; les briques écossaises, de \$27.00 à \$30.00; les briques américaines, de \$23.00 à \$35.00.

Ciment

Nous cotons par baril: ciment canadien, \$1.85 à \$2.10; ciment anglais, \$2.00

Câbles et cordages

Demande plus faible.

Nous cotons:

Best Manilla base lb.	0.00	0.12
British Manilla base lb.	0.00	0.10
Sisal base lb.	0.00	0.09½
Lathyrn simple base lb.	0.00	0.10
Lathyrn double base lb.	0.00	0.10½
Jute base lb.	0.00	0.10½
Coton base lb.	0.00	0.18½
Cordes à châssis base lb.	0.00	0.30

Ficelle d'engerbage

Manilla, 650 pieds lb.	0.13
Manilla, 600 pieds lb.	0.11½
Manilla, 550 pieds lb.	0.09½
Sisal, 500 pieds lb.	0.08½
Standard, 500 pieds lb.	0.08½

Par 5 tonnes, 1-8c. de moins. Par lot de char, 1-4c. de moins.

Papiers de Construction

Demande plus faible.

Nous cotons:

Jaune et noir pesant	1.75	1.87½
Jaune ordinaire, le rouleau	0.00	0.32
Noir ordinaire, le rouleau	0.00	0.40
Goudronné, les 100 lbs.	1.75	1.87½
Papier à tapis, les 100 lbs.	0.00	2.75
Papier à cou., roul., 2 plis	0.75	0.85
Papier à cou., roul., 3 plis	0.95	1.05
Papier surprise, roul., 15 lbs.	0.00	0.50

poids des dépenses encourues.

FERRAILLES

	La lb.	
Cuivre fort	0.00	0.11
Cuivre mince ou fonds en cuivre	0.00	0.10½
Laiton rouge fort	0.00	0.10½
Laiton jaune fort	0.00	0.08½
Laiton mince	0.00	0.06
Plomb	0.02½	0.02½
Zinc	0.00	0.02½

	La tonne	
Fer forgé No 1	0.00	11.00
Fer forgé No 2	0.0	0.00
Fer fondu et débris de machines No 1	0.00	12.00
Plaques de poêles	0.00	11.00
Fontes et aciers malléables	0.00	9.00

	La lb.	
Vieilles claques	0.00	0.08

ASSEMBLEE ANNUELLE DES MARCHANDS DE FERRONNERIE

L'Association des Marchands de Ferronnerie et de Métaux a tenu, la semaine dernière, son assemblée annuelle au Board of Trade. Le président, M. J. R. Kinghorn, présenta le rapport pour l'année passée. Il fut question de l'absence de cotes des métaux à la Bourse, et il fut décidé de faire un effort pour que ces cotes y soient affichées.

L'élection des officiers donna les résultats suivants: président, J. R. Kinghorn; vice-président, Wm. Starke, trésorier, J. H. Hanson; directeurs, H. W. Dorken, H. J. Fuller, C. H. Godfrey, Watson Jack.

Le président, qui représentait l'Association au conseil du Board of Trade, l'année dernière, fut mis de nouveau en nomination à l'unanimité pour l'élection dans ce conseil.

Les tôles galvanisées de la marque "Comet" de Gilbertson sont sans égales sur le marché pour leur finissage, leur souplesse, leur uniformité. Ce sont celles que les marchands aiment avoir en magasin, parce qu'elles se vendent bien. Pour tout renseignement, adressez-vous à M. Alex. Gibb, 13 rue St-Jean, Montréal, qui est le seul agent au Canada de la maison W. Gilbertson & Co., Limited, de Pontardawe, Pays de Galles.



NOTES

M. Jos. Sawyer, architecte, prépare les plans et devis pour 2 maisons, que fera ériger M. Francis Harel, rue Ste-Catherine, près de la rue Dufresne.

Permis de construire à Montréal

Rue Dandurand, près de la 11ère avenue, une maison formant 2 logements, 41 x 24, à 2 étages, en bois et brique; coût probable, \$1,300. Propriétaire, Birtie Thomas; entrepreneur, Alf. Thomas (1786).

Rue Chambord, près de l'avenue Laurier, une maison formant 2 logements, 20 x 30, à 2 étages, en bois et brique; coût probable, \$1,500. Propriétaire, C. Couturier (1787).

Rue Lasalle, No 637, près de l'avenue Laurier, deux maisons formant 6 logements, 49 x 35, à 3 étages, en bois et brique; coût probable, \$4,500. Propriétaire, Rodolphe Roy; entrepreneur, Jos. Ethier, (1788 et 1789).

Rue St-Denis, près de la rue Carrière, une maison formant un magasin et 2 logements, 21 x 75, à 3 étages, en pierre et brique; coût probable, \$5,000. Propriétaire, C. McGee; architecte, C. Bernier; entrepreneurs, Purvis & Henderson (1790).

Rue Wolfe, No 261, ajouter 2 étages à une maison; coût probable, \$800. Propriétaire, Art. Lafrance (1791).

Coin des rues St-Hubert et Lagacnette, une école, 160 x 50, à 3 étages, en pierre et brique; coût probable, \$150,000. Propriétaires, Corporation de l'École des Hautes Etudes; architecte, Gauthier & Daoust; entrepreneur, Jos. Bourque (1792).

Coin de la rue St-Hubert et de l'avenue Viger, une école, 145 x 60, à 4 étages, en pierre et brique; coût probable, \$240,000. Propriétaires, Corporation de l'École des Hautes Etudes; architectes, Gauthier & Daoust; entrepreneur, Jos. Bourque (1793).

Rue St-Jacques, Nos 77 à 81, modifications à une maison; coût probable, \$200. Propriétaires, la Succession John Pratt; entrepreneur, L. Lamontagne; architecte, G. A. Monette (1794).

Ave Mont-Royal, No 268, modifications à une maison; coût probable, \$100. Propriétaire, Melle M. Couture (1795).

Chemin Vervais, près de la rue St-Denis, une maison formant 2 logements, 25 x 30, à 2 étages, en bois et brique; coût probable, \$1,200. Propriétaire, Ed. Jolicoeur (1796).

Rue St-Jacques, No 2356, une bâtisse formant une écurie et un hangar, 20 de front x 42 d'un côté et 45 de l'autre; coût probable, \$600. Propriétaires, T. P. & W. R. Park (1797).

Rue St-André, près de la rue De Fleurimont, une maison formant 2 logements, 20 x 24, à 2 étages, en bois et brique; coût probable, \$1,000. Propriétaire, F. Dallaire (1798).

Rue St-Antoine, près de la rue du Couvent, une bâtisse formant une salle et une chapelle temporaire, en pierre et brique, 43 de front, 56 en arrière x 118.6, à un étage; coût probable, \$12,000. Propriétaires, St. Thomas d'Aquin Parish; entrepreneurs, Sparrow & McNeil (1799).

LES TOLES CANADA GALVANISÉES

de la marque "Domnion Crown" sont de la fabrication la plus ancienne et la meilleure sur le marché.
Demandez-les à votre Marchand de Gros et n'acceptez pas de substitution. . .

A. C. LESLIE & CO.
MONTREAL. LIMITED

Fournitures de Feutre et de Papier

LAISSEZ-NOUS VOUS COTER DES PRIX POUR N'IMPORTE QUELLE QUANTITÉ de
Toitures Coudronnées (Roofing) prêtes à poser, 2 et 3 plis
Papiers de Construction, Feutre à doubler et à Tapisser
Produits de Coudron, Papier à Tapisser et à Imprimer
Papier d'Emballage Bruñ et Manille.

NOTE:—Nous sommes les fabricants du Feutre Goudronné "Black Diamond."

Alex. McArthur & Co.

82 Rue McGill, Montréal. Limited.

MANUFACTURE DE FEUTRE POUR TOITURES: Rues du Havre et Logan.
MOULIN A PAPIER, Joliette, Qué.

IL Y A DE L'ARGENT A GAGNER EN

présentant à chaque femme de votre voisinage la machine à laver qui supprime tout le travail dur, éreintant du jour de lavage. C'est

LA MACHINE "PURITAN"

L'engrenage à cylindres, les coussinets à billes, à cylindres et le lourd volant la font fonctionner très aisément et uniment. A chaque révolution le "Dolly board" fait $\frac{3}{4}$ de tour au lieu du $\frac{1}{2}$ tour des autres machines et fait deux fois autant de réel frottage. C'est pourquoi cette machine lave si rapidement.



Ces points font que la machine "Puritan" est un article de vente soutenue et vous rapporte de l'argent. Demandez-nous par lettre la brochure et les prix.

David Maxwell & Sons
St. Mary's, Ont.
Agence à Montréal, 446-448 rue St. Paul.

TRAVAUX DE TOUTES SORTES
IMPRIMÉS EN NOIR OU EN
COULEURS, EXÉCUTÉS ET
LIVRÉS PROMPTEMENT. :: ::

La Cie de Publications Commerciales
DEPARTEMENT DE L'IMPRESSION
42 PLACE JACQUES-CARTIER, MONTREAL, P.Q.

LETTRES



NUMEROS

Lettres et Numeros Emailles Blancs, Lalton Massif et "Brillant" Boston.

ENSEIGNES EN FER EMAILLE.

Ecrivez pour les prix.

J. E. RICHARDSON & CO. 18 Rue Victoria, TORONTO.
TÉLÉPHONE, MAIN 7868.

SCIES MAPLE LEAF

Le Canada tient la tête dans la fabrication des scies de haute qualité.



Manufacturées par **The Maple Leaf Saw Works**
SHURLY & DIETRICH, Propriétaires, Galt, Ont.

NOS Scies sont trempées au moyen d'un procédé secret. Nous garantissons que ce sont les Scies les mieux trempées qui existent au monde. Comme fini, elles ne sont inférieures à aucune autre et elles sont parfaitement aiguisées. Nous demandons un essai qui prouve nos prétentions. Satisfaction garantie.

COUT NORMAL DU FER ET DE L'ACIER

Obtenir une base est une des principales difficultés que l'on rencontre dans toute discussion du coût et des profits de la manufacture du fer et de l'acier aux Etats-Unis. Si à l'époque particulière où le calcul est fait, toutes les usines du pays travaillent à leur pleine capacité, si en même temps la main-d'oeuvre est rare et les livraisons des produits des laminoirs sont très en retard, on a coutume de dire que les conditions sont anormales; que si l'époque était normale, le tonnage et les profits baisseraient, quand bien même le coût pourrait être réduit en même temps. Inversement dans une année comme l'année 1904, la demande a baissé et les dépenses par tonne ont augmenté; tandis que les prix du produit diminuaient. Il y a eu une sérieuse diminution de profits et les conditions sont appelées anormales tant en ce qui concerne les prix de revient qu'en ce qui concerne les prix de vente. Ce temps anormal put servir à désigner une augmentation de production, des prix plus élevés sur le marché et de meilleurs profits avec probablement quelque augmentation du coût de la matière première et de la main-d'oeuvre.

Dans toutes ces comparaisons, on admet qu'il y a un niveau défini du prix de revient auquel on peut rapporter les mutations du marché et que, si on pouvait l'établir, ce niveau serait connu comme un indice de compétition dans le marché du fer et de l'acier. Toutefois, l'histoire de l'industrie du fer montre que non-seulement il y a des variations dans la situation générale d'une année à l'autre—mutation dans les récoltes, dans la quantité d'argent disponible, dans la production de l'or, dans la confiance publique, dans le nombre des usages du fer et de l'acier et quantité d'autres choses—mais cette histoire montre aussi que le prix de revient varie grandement pour les divers producteurs et les diverses sections du pays où ils se trouvent. Les discussions en d'autres années étaient plus abondantes qu'elles ne l'ont été dernièrement (les lignes de l'industrie étant maintenant mieux établies) au sujet des moyens les plus économiques pour l'assemblage des matières premières dans la manufacture du fer en gueuses. La question se renouvelle toujours chaque fois qu'une nouvelle usine importante est bâtie et chaque fois, des comparaisons doivent être faites entre les faits autant qu'on peut les connaître d'une manière générale, relativement aux possibilités qui s'offrent à des usines bien établies.

On croit communément que le public connaît mieux en général aujourd'hui, qu'à toute autre époque, ce que sont les prix de revient et les profits de la fabrication de l'acier aux Etats-Unis, puis-

qu'un si grand nombre de capitalistes possèdent des actions dans des compagnies d'aciéries. Cependant une étude de l'état financier de ces compagnies indique une grande divergence des profits par tonne de produit. Une compagnie manufacture une grande variété de produits et ses produits par tonne sont gradués à partir du lopin, comme produit mis sur le marché jusqu'à la tôle unie, au tube étiré ou à la broche fine. L'une possède du minéral, des chemins de fer, des navires, des mines de charbon; une autre peut posséder du minéral, mais payer le fret pour le transport par terre et par eau, et achète une partie de son coke sur le marché; une troisième dépend en partie du marché du minéral, achète beaucoup de son coke et une partie considérable de sa fonte; une compagnie peut prendre un ordre d'exportation et faire un profit tandis qu'une autre, au même prix, perdrait des dollars sur chaque tonne. Et même pour la maison supposée contrôler chaque élément de fourniture, il y a des fluctuations de salaires, de certaines royautés, de transport, d'efficacité de la main-d'oeuvre et du service de chemins de fer. Bien qu'il ne puisse pas y avoir de coût normal absolu pour une compagnie de ce genre, on peut comprendre que chaque compagnie subsidiaire aurait droit à un profit sur son produit et que seules les exigences fortuites de la compétition internationale seraient regardées comme une justification du fait d'avoir recours au prix de revient de concurrence, obtenu par l'élimination des profits faits de compagnie à compagnie.

Un facteur qui n'a jamais été assez constant pour permettre de prendre sa mesure est la réserve faite pour le développement de l'industrie, pour l'amélioration des usines ou des procédés. La demande pour l'argent nécessaire à l'augmentation de la capacité de l'usine est presque aussi insatiable dans l'industrie de l'acier que dans celle des transports. La différence est que, les compagnies manufacturant l'acier souvent ne capitalisent pas ce qu'elles ajoutent à leurs établissements, tandis que la capitalisation des chemins de fer est beaucoup plus forte pour chaque amélioration faite. On peut dire que ces augmentations faites aux hauts fourneaux et aux usines par les grandes compagnies d'acier représentent réellement un surplus non distribué et ne doivent pas être regardées comme une charge contre la manufacture. Il est seulement nécessaire d'observer ce qui arrive à une compagnie qui manque de faire des provisions pour de nouvelles constructions et pour obtenir des minerais, pour décider si ces provisions accompagnent inévitablement une entreprise heureuse.

On peut concevoir qu'une époque arrivera où des sommes énormes employées

comme protection pour l'avenir pourront ne pas figurer d'une manière aussi évidente dans les comptes des compagnies. Comme les terres à minéral et à charbon sont occupées de plus en plus, il y en aura moins dont les compagnies pourront disposer et l'industrie de l'acier pourra alors recueillir la récompense de la rigueur de sa politique actuelle. Alors peut-être les conditions resteront stables assez longtemps pour permettre quelque approximation se rapprochant du coût normal.

(The Iron Age).

AVIS

L'Assemblée annuelle des actionnaires de la Compagnie de Publications Commerciales aura lieu au bureau principal de la Compagnie, 42, Place Jacques-Cartier, Montréal, lundi 25 janvier 1909, à midi.

Par ordre,

J. A. Laquerre, Sec.

Montréal, 18 décembre, 1908.

Il y a une limite à la somme totale de travail que vous pouvez donner. Ne croyez pas que vous puissiez ajouter beaucoup à cette somme en travaillant la nuit et le dimanche.

Avis de Faillite

HOTEL DELAVAN

et

SALLE DE VUES ANIMEES "BIJOU"

A Vendre à l'Enca

In re LALONDE & LEBLANC,

Faillis.

Les soussignés vendront, à l'encan, au No. 69 rue Saint Jacques, Montréal,

MARDI, LE 22 DECEMBRE 1908,
à 11 heures A.M.,

EN BLOC, comme une seule exploitation, tout l'actif des sus dits et ci-dessous énuméré, savoir :

La licence, droits dans le bail, les fixtures et le mobilier de l'hôtel DELAVAN, situé au No. 113 de la rue Windsor, Montréal;

Aussi les droits dans un certain bail passé devant M^{re} E. Biron, N.P., en date du 4 janvier 1908, sous le No. 1992 de son répertoire, du terrain formant partie du lot No. 631 au plan et livre de renvoi officiel du quartier Saint-Antoine de la Cité de Montréal, et attenant à la bâtisse portant le No. 113, et la construction érigée sur le dit terrain occupée comme salle de vues animées, comprenant aussi mobilier, les machines et accessoires y contenus (le piano excepté).

L'acquéreur sera tenu d'acheter le fonds de commerce de liqueurs et cigares, au prix coûtant.

CONDITIONS : Argent comptant.

Un dépôt de \$500.00 sera exigé sur adjudication.

Pour tous renseignements, s'adresser à

ALEXANDRE DESMARTEAU,

Curateur,

No. 60 rue Notre-Dame Est.

MARCOTTE FRERES,

Encanteurs.

Le Marchand

qui passe son temps à essayer de vendre à ses clients quelque chose différant de ce qu'ils demandent.

L'Article "TOUT AUSSI BON,"

Est un Arrière.

Le Fermier et le Mécanicien Canadiens en général savent ce qu'ils veulent et si vous n'avez pas l'article demandé, votre voisin l'a et fera la vente. Vos clients demandent

"Disston's"



ST. LAWRENCE - Lame Toledo, plus mince de 4 mesures au dos qu'aux dents. Acier à ressort de la qualité absolument la meilleure.

et

"Disston's"



et ils ne veulent pas d'imitations. Si vous ne tenez pas ces articles, mettez-les en stock immédiatement.

Lewis Bros., Limited,

FERRONNERIE DE TABLETTE ET PESANTE.

Bureaux et Magasins: 20 à 42, rue Bleury,

Montréal,

et à

Toronto,

Ottawa,

Vancouver,

Calgary.

PRÊTS ET OBLIGATIONS HYPOTHECAIRES

Pendant la semaine terminée le 12 décembre 1908.

BUREAU DE MONTREAL EST

Date	Montant	Taux d'intérêt	Nom du Prêteur	Nom de l'Emprunteur	Affectant un ou des lots d'un quartier de Montréal ou autre villes	Nature de l'acte
Décembre 7	\$2500	7	Vve Horace Tétrault.	Thos. M. Morgan.	St-Laurent	Obligation.
" 7	11500	6	The Montreal Loan & Mortgage Co.	Geo. W. Faust.	Papineau	"
" 9	2000	6	Enfants M. de feu J. W. R. Brunet	Laurence & Robitaille	St-Louis	Prêt.
" 9	500	6	Vve Geo. N. Watier	Alex. Lespérance.	St-Marie	Obligation.
" 11	900	8	Vve E. N. Blackburn.	Victor Mongeau	"	"
" 11	6000	7	Philius Daignault.	Nap. Lacoste	St-Louis	"
" 11	6500	7	John Dwane	Dame P. L. W. Dupré	St-Marie	Prêt.
" 12	3590	7	Olv. & Arzelle Lamoureux.	Jos. Hurteau	Lafontaine	Hypothèque.
" 12	500	6	Solyne Vigeant.	Isidore Leclair.	St-Jacques.	Obligation.

BUREAU DE MONTREAL OUEST

Date	Montant	Taux d'intérêt	Nom du Prêteur	Nom de l'Emprunteur	Affectant un ou des lots d'un quartier de Montréal ou autre villes	Nature de l'acte
Décembre 9	\$250000	6	The Royal Trust Co.	Ames-Holden Ltd.	St-Georges.	Hypothèque.
" 9	4000	5	Isaac Hy Stearns et al in-trust.	The Montreal Temple Co.	"	Prêt.
" 11	4900	5 1/2	Succ. Wm J. Watts	Margaret & Jennie Cook.	"	"
" 11	900	7	Wm J. Atkinson.	Dame Martin Costigan et al.	St-Anne	Obligation.

BUREAU D'HOHELAGA ET JACQUES-CARTIER

Date	Montant	Taux d'intérêt	Nom du Prêteur	Nom de l'Emprunteur	Affectant un ou des lots d'un quartier de Montréal ou autre villes	Nature de l'acte
Décembre 7	\$ 300	6	Dame M. J. Basile Roy.	Jos. Alex. Roly	St-Denis	Obligation.
" 7	600	6	Stn. Primeau	J. Oct. Robidoux	St-Henri	"
" 7	800	6	Jos Oct. Mousseau	Jos Mollnelli.	Hochelaga.	"
" 7	1000	7	Léonidas Villeneuve.	Eusèbe Huboux dit Deslongchamps	Ville St-Louis	"
" 7	1500	6	Vve Norb. Aubertin	Alph. Allard.	Hochelaga.	"
" 7	9000	6	Chs Byrd	J. mes Barn Scott.	Westmount	Prêt.
" 7	2000	6	Vve Pierre N. Lamoureux	Hyacinthe Lemay dit Delorme.	St-Jean-Bte	Obligation.
" 9	500	6	Aldéric Chartrand	Alfred Lavertue	St-Denis	"
" 9	1800	6	F. X. Boudrias	Adelard Marenger.	Mont-Royal.	"
" 9	750	6	Geo. Provencher	Nap. Provencher.	St-Laurent	"
" 9	1500	6	Vve Julien Giroux	Hy Lewis Brown.	Hochelaga.	"
" 9	450	6	Vve Horace Baby.	Chs Dagenais	Duvernay	"
" 9	800	7	Vve John Rowlands	Chs A. Wilson	Westmount.	Prêt.
" 9	1000	8	John Fallon	Pat J. Saley	St-Gabriel	"
" 9	4976	3	Dame Tobias Butler	Tobias Butler.	Verdun	Obligation.
" 9	4000	6	Dame T. D. Terroux	Jos. Oliva Benoit.	Maisonneuve	"
" 9	1500	6	Vve J. B. Larivée.	Leonidas Letourneau.	St-Denis	"
" 9	1600	7	Vve Geo. N. Watier	F. X. Robillard	Longue-Pte	"
" 9	2500	6	Paul & Wilf. Pepin.	Désiré Lafrenière.	Duvernay	"
" 9	500	6	Pierre Bourdeau	Adrien Lefort	Hochelaga.	"
" 9	300	7	Adrien Valiquette	Jules Comte	St-Denis	"
" 9	1470	6	Théop. Beauchemin	Dame Urgel Viau et vir.	St-Laurent	"
" 9	1500	6	Jos Henri Olivier	Sydney N. et Hubert M. Levine	Maisonneuve	"
" 10	700	7	Agnes Cholette	Vve J. B. Blain.	"	"
" 10	1400	6	Vve Moïse Bastien	Jos. A. A. Bélanger.	Ville Emard	"
" 10	400	6	F. X. Leduc	Jos. Thibert	Lachine	"
" 10	500	8	Jean Décarie	Dame Alph. Olivier	N.-D.-de-Grâces	"
" 10	2500	7	The Trust & Loan Co.	Aug. Lessard.	Hochelaga.	Prêt.
" 10	3000	6	Crédit Foncier F.-C.	Geo. E. Lesage.	Ville St-Louis	"
" 10	900	6	Joséphine Beausoleil	Hilarion et Ald. Blanchard	St-Denis	Obligation.
" 10	600	6	Flora Taylor	Stn Contant	Duvernay	"
" 10	400	3	Vve Ferd. Giroux	Jos. Turcot et uxur.	Longue-Pte	"
" 10	800	6	Frs Laprotte	Henri Levesque, jr.	St-Marie	"
" 10	2769	7	The Quebec Bank.	Hiram Sykes.	Westmount.	Hypothèque
" 11	300	6	Jos. Pepin.	Camille Tremblay.	Rivière-des-Prairies.	Obligation.
" 11	2000	6	Jos. Emery Desmarais.	Ed. D. Roy.	Ville St-Louis	"
" 11	3000	6	Succ. Thos Ryan	Geo. Bayard	St-Jean-Bte	Prêt.
" 11	5000	5 1/2	Vve Alex. Buntin	Rupert G. Sharp.	Westmount.	"
" 11	4250	6	Hon. Robt Mackay.	Archibald McLean.	Lachine	"
" 11	500	6	Wilf. Allard	Jos. Alphée Champagne.	Ville St Louis	Obligation.
" 11	400	6	Dame Roch Couvrette et al.	"	"	"
" 11	400	6	Joséphine Renaud.	Aug. Forget et uxur.	St-Denis	"
" 11	4000	6 1/2	Onésime Dagenais.	Cypr. Martin	Maisonneuve	"
" 11	1300	7	Valery Ruffler	David B. aulieu	Hochelaga	"
" 11	4000	6	Vve Misael Ernest Authier.	Vve Edm. Lareau	DeLorimier	"
" 11	5000	7	Chs H. Catelli.	Leopold Larue	"	Hypothèque.
" 11	1000	6	Alph. Gratton.	Cyrille Blette	Maisonneuve	Obligation.
" 11	1090	7	Zotique Brault.	Victor Mongeau	St-Denis et	"
" 11	300	8	Geo. Edm. Pagé.	Ferd. Charbonneau	Pte-aux-Trembles.	"
" 11	3500	6	Alf. Desève.	Jos. Racette.	St-Denis	"
" 11	3000	6	Vve Andrew Gibb.	Euclide Roy	Maisonneuve.	"
" 11	500	6	Jos. Emile Dumesnil	Dame J. A. Renaud	St-Denis	"
" 11	1500	6	The Trust & Loan Co.	Jos. Nap. Duquette	St-Laurent	"
" 11	1000	6	Vve du Rev. Wm Todd	Fred. G. Todd.	Hochelaga	Prêt.
" 12	500	8	Malvina Desrochers	Augusté Lessard.	Westmount.	Obligation.
" 12	800	8	Chs La Fortier	J. Elisé Lalonde	Hochelaga	"
" 12	1300	6	Delle Marie Decary.	Phil. David.	St-Denis.	"
" 12	2000	6	Delle Cecilia Law.	Wm McCullough.	St-Henri	"
" 12	2000	6	Delle C. Lemieux et al.	Jos. Arth. Leboeuf	St-Gabriel	Prêt.
" 12	2000	6	Vve Emery Lavigne.	Loula Latour dit Dufour.	Ville St-Louis	Obligation.
" 12	6500	6	Crédit Foncier F. C.	Odesa Paquette.	DeLorimier	"
" 12	700	6	Marc. Zéph. Turcotte.	Cérénus Gagnon.	Ontremont	Prêt.
" 12	1000	6	Delvica Adam.	Wilf. Adam.	St-Denis	Obligation.
" 12	1000	6	"	"	Ville St-Louis	"

Le Gazogène "National"

RÉPOND À UN BESOIN.

L'ACÉTYLÈNE est le moyen d'éclairage par excellence, sa lumière est celle qui se rapproche le plus des rayons du soleil. Il fallait trouver un moyen de produire l'acétylène sans qu'il se surchauffe. Il fallait aussi détruire les bulles de ce gaz afin de l'amener à une température uniforme, le sécher, parce qu'à son état primitif il est toujours humide, le laver et le filtrer.

Le générateur 'National' est le seul qui réponde à ce besoin, et d'une manière parfaite. Sa construction est faite d'après des lois scientifiques, de manière à ce qu'il donne la meilleure lumière possible, et avec la plus grande économie.

Le carbure ne s'évapore pas. Il est placé dans le gazogène en quantité suffisante pour donner la lumière pendant plusieurs jours, il est dans un récipient fermant hermétiquement et il peut y demeurer tant qu'il n'est pas dépensé. C'est là un fait important.

Le Gazogène "National" est certainement le système d'éclairage le plus sûr et le plus économique.

MANUFACTURÉ PAR LA

NATIONAL ACETYLENE GAS CO.

SHERBROOKE, QUEB.

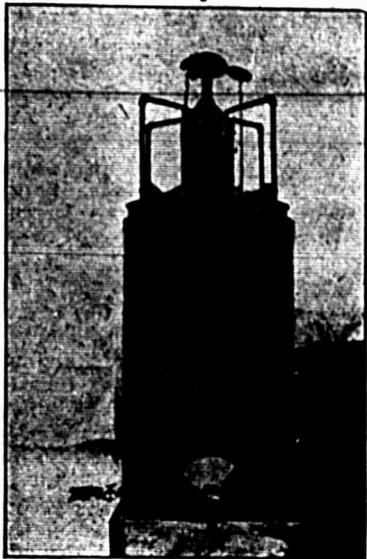

FREIN ET RES- SORT A HUILE DE LE PAGE POUR PORTE.

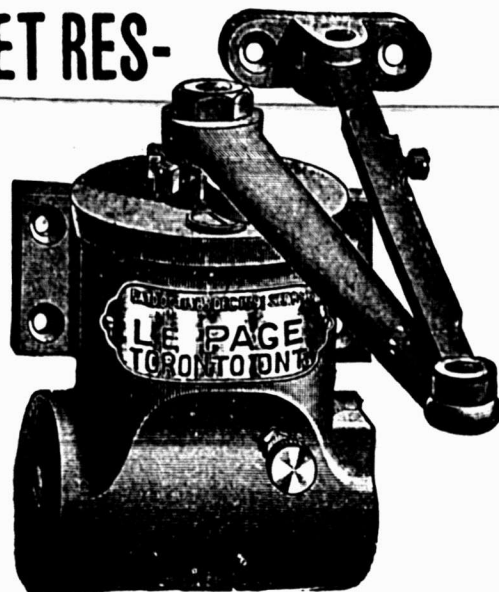

Ainsi que appêts pour bas de porte.

Procurez-vous Catalogues et Liste de Prix.

Manufacturés par

LePage Door Check Mfg. Co.

237 Lansdowne Ave., TORONTO.

Téléphone, Park 1086.

Wm. Keating, Gérant.

Notre Fameux
Empaquetage

(Fini Argent)



Forme Banque
à 5 cents.

(Fini Or)

Empaquetage très populaire. Donne à votre commerce de broquettes un grand essor. Empaquetées en boîtes de demi-grosse et de grosse.

Broquettes pour Tapis et Chaussures

Toutes nos broquettes sont Coupées Nettes et Uniformes. On peut Compter sur Elles. Toujours les mêmes. Prix et échantillons fournis avec plaisir aux marchands de gros.

THE BAZIN MFG. CO.

94, rue Arago, QUEBEC.

E. W. HICKSON, 77, rue York, Toronto,
Agent Vendeur pour Ontario.

GODENDARDS



"Silver Steel Atkins"

"Segment Ground"

Les scies les plus profitables à vendre. Qualité la plus haute. Elles rapportent un profit raisonnable. "Nous vous aidons à les vendre" Écrivez-nous—nous vous dirons comment.

E. C. ATKINS & CO., Inc.

Manufacture canadienne à HAMILTON, Ont.

Bureau-chef et Manufacture, INDIANAPOLIS, U. S. A.



PENDANT LA SEMAINE TERMINEE
LE 12 DECEMBRE 1908

MONTREAL-EST

Quartier Est

Rues Notre-Dame Est, No 50 à 56, St-Gabriel, No 45. Lot 115-2, avec maison en pierre et brique; terrain, 63.6 d'un côté, 65.8 de l'autre x 70.10 d'un côté et 68.8 de l'autre, supr. 4492. Helen Ferrer, épouse de Thos. Geo. Dodd à Emma E. Duperrault, veuve de Jos. Héroux; \$30,000 (73626.)

Quartier Lafontaine

Rue St-Hubert, Nos 800 à 806. Lots 1203-168 et 169, avec maison en pierre et brique; terrain, 50 x 109.9, supr. 5488. Auguste Alb. Lefebvre à Hercule Guérin; \$12,000 (73595.)

Rue Rivard, Nos 5 à 9. Lot 1202-81, avec maison en brique; terrain, 20 x 75, supr. 1500. Jos. Atter à Délima Lacasse; \$3,700 (73596.)

Rue Cherrier, Nos 63 à 67. Lot 1207-211, avec maison en pierre et brique; terrain, 25 x 100. Zéphirine Corbeil, épouse de Jos. L. Laurier à Marie J. F. Chapleau, épouse de Eusèbe Lecavallier; \$10,050 (73597.)

Rue Roy, Nos 115 à 125. Lots 1203-220 à 222, avec maison en brique; terrain, 65.9 x 85, supr. 5588. Angèle Bourgoulin, épouse de Jos. Perrault à Marguerite Robillard, veuve de Edm. Lareau; \$12,000 (73603.)

Rue St-André, Nos 390 et 392. Lot 854-34, avec maison en bois et brique; terrain, 22.10 x 71, supr. 1621. Thersile Perrin, veuve de Alf. Prévost à Marie-Eva Demers, épouse de Achille Bergevin; \$3,800 (73607.)

Quartier Papineau

Rue Sherbrooke. Lots 1136-157 à 161; 5 terrains, 25 x 100 chacun vacant. Sa Majesté la Reine Victoria à Robert Cowans (12 juil. 1872); \$3,678.38 (73575.)

Rue Sherbrooke. Lots 1136-158 à 161; 4 terrains, 25 x 100 chacun vacant. La Succession Robt. Cowans à Geo. W. Faust; pas de prix donné (73577.)

Rue Plessis, Nos 596 et 598. Lots 1136-149, pt. N. O. 1101-135, avec maison en bois; terrain, supr. 4750. Vincent Drapeau à Louis Labelle; \$2,800 (73586.)

Rue Maisonneuve, Nos 280 à 286. Lot 674, avec maison en pierre et brique; terrain, 40 x 113. Henry alias Irénée Payette à Fred. C. Miller; \$10,100 (73608.)

Rue Dorion, Nos 428 à 428b. Lot 1-2 S. 1194, avec maison en brique; terrain, 25 x 76. Isale Marsolais à Benonie Dupuis; \$4,200 (73609.)

Quartier Saint-Jacques

Rues St-Christophe, Nos 47 à 51 et Plessis, Nos 6 à 12. Droits dans le lot 530-1, quartier Papineau, lot 88, avec maisons en pierre et brique; terrain, 23.3 x 78, supr. 1818; 1 do, supr. 3038. Olivier Bourbonnais et al. à Séraphine Lalonde, veuve de Amédée Bourbonnais; \$2,000 (73584.)

Rue Rousseau, Nos 14 à 20. Lots 144, pt. 143, avec maison en brique; terrain, supr. 3766. A. J. H. St-Denis à The Canadian Pacific Ry. Co.; \$7,000 (73599.)

Quartier St-Laurent

Rue Durocher, No 9. Lot 58, avec maison en pierre et brique; terrain, 25 x 108, supr. 2700. Herman Sapery à Abraham A. Kotzen; \$10,000 (73602.)

Ave du Parc, No 12. Lot 65, avec maison en pierre et brique; terrain, 26 x 105. Samuel Beilind à Chas. W. Meyer; \$9,500 (73605.)

Quartier Saint-Louis

Rue St-Dominique, Nos 55 et 57. Lot pt. 88, avec maison en pierre et brique; terrain, 43 x 96, supr. 4128. Mary M. Prendergast, veuve de Jas. Toner à The J. S. Prince Co.; \$3,900 (73590.)

Rue Sanguinet, No 134. Lot 1-2 ind. 381-1, 2, avec maison en bois et brique; terrain, 24.6 x 92. 4. Emery Brosseau à Napoléon Lacoste; \$2,812 (73610.)

Ave Laval, No 317. Lots 903-283 et 284, avec maison en pierre et brique; terrain, 40 x 75. Ludger Larose à Julia Larin, épouse de L. A. Tailleux; \$7,400 (73629.)

Quartier Sainte-Marie

Rues Sherbrooke et Parthenais. Lots 1298-2, 3; terrain, supr. 1929; 1 do, 23 x 68, supr. 1564 chacun vacant. Jos. F. McGoldrick et al. à Jas. Cuddy; \$873.25 (73623.)

MONTREAL-OUEST

Quartier Saint-André

Rue Ste-Catherine Ouest, No 861. Lot pt. 1661, avec maison en pierre et brique; terrain, 25 x 96, supr. 2400. Jas. Inglis à la Succession Robt. Townsend; \$3,000 et autres bonnes et valables considérations (146298.)

Rue Sherbrooke Ouest, No 740. Lot 1688-4, avec maison en pierre et brique; terrain, 22.9 de front, 22.2 en arrière x 163.5 d'un côté et 163.9 de l'autre, supr. 3514. La Succession Geo. Olds à Sir Thos. G. Shaughnessy; \$13,000 (146301.)

Rue Tupper, No 46. Lots pt. 1628-1, pt. 1628-1, avec maison en brique; terrain, 20.9 x 73.4, supr. 1520. John Clark Murray à Daniel McDonnell; \$4,500 (146311.)

Quartier Sainte-Anne

Rue Notre-Dame Ouest, Nos 518 à 522. Lot 1304, avec maison en bois; terrain, supr. 3768. Wm. Hy. Howard à Elizabeth V. Cloutier, veuve de Phil. Gareau (rétrocession); \$3,714.80 (146295.)

Rue Colborne, Nos 122 à 124a. Lot 1321, avec maison en brique; terrain, 48 x 96, supr. 4608. Jos. St-Onge à Godfroy Latreille; \$5,500 (146314.)

Quartier St-Georges

Ave Lorne, Nos 24 et 24½. Lot 1822-58, avec maison en pierre et brique; terrain, 22 x 82, supr. 1804. Robert Alex. Kydd à Melle Isabel Mary T. Marlotti; \$5,400 (146299.)

HOCHELAGA ET JACQUES-CARTIER

Quartier Duvernay

Ave Christophe Colomb. Lot pt. N. O. 8-188, avec maison en pierre et brique; terrain, 24 x 91. Jos. Ludger Clément à Félix Lecours; \$6,800 (151758.)

Quartier Hochelaga

Rue Ontario. Lot 29-429, avec maison en bois et brique neuve; terrain, 25 x 110. Jos. Prosper Thériault à Thos. H. Vannalton; \$4,500 (151707.)

Rue Duquette. Lot 23-87; terrain, 24 x 110, supr. 2640 vacant. The Montreal Land & Improvement Co. à Henry Lewis Brown; \$554.40 (151753.)

Rue Cuvillier, Nos 464 et 466. Lot 29-474, avec maison en bois et brique; terrain, 25 x 95, supr. 2375. Antoine Ser-

vant à Raoul Laframboise; \$2,650 (151776.)

Rue Hogan. Lot 148-2566; terrain, 25 x 80 vacant, La Succession Hy. Hogan à Adrien Lefort; \$180 (151784.)

Rue St-Germain. Lots 1-2 ind. 50-246 à 249, 283 à 285; 7 terrains, 25 x 90 chacun vacant. P. Uldoric Cloutier à Chas. C. Degulise; pas de prix donné; (151801.)

Rue St-Germain. Lots 1-2 ind. 50-242, 243, 244, 245, 280, 281 et 282; 7 terrains, 25 x 90 chacun vacant. Chas. C. Degulise à P. Uldoric Cloutier; pas de prix donné (151802.)

Rue Ontario. Lot 29-315; terrain, 25 x 110, supr. 2750 vacant. The Montreal Land and Improvement Co. à Jos. Toussaint Hébert; \$660 (151864.)

Rue Joliette. Lot 29-1033; terrain, 25 x 95, supr. 2125 vacant. The Montreal Land and Improvement Co. à David Beauheu; \$250 (151865.)

Rue St-Germain, Nos 621 à 627. Lot 50-202, avec maison en brique; terrain, 25 x 110, supr. 2750. Mériilda Caron, épouse de Nap. Guilbault à Henry Valentine; \$7,250 (151876.)

Rue Ontario. Lots 148-1928 à 1934; terrain, 175 x 87 d'un côté et 81.9 de l'autre vacant. The Mount Royal Box & Lumber Mfg. Co., Ltd. à Antoine Viens; \$6,000 (151892.)

Quartier Mont-Royal

Ave Maplewood, No 6. Lots 28-340, 341, 342, 28-323-14, 15, 16, avec maison en bois; terrain, 75 x 116.2 d'un côté et 115.1 de l'autre. Jos. Rollin à Victor Morin (rétrocession); (151729.)

Ave Maplewood. Lot 1-2 E. 28-203; terrain, 33 x 108 vacant. Chas. Lamont à Stephen John Thompson; pas de prix donné (151937.)

Quartier St-Denis

Rue Huntly, Nos 1197 et 1199. Lot 12 S. E. 8-579, avec maison en bois et brique; terrain, 25 x 100. J. H. Albert Bohémier à Jos. Aubin dit St-Louis (promesse de vente); \$2,400 (151716.)

Rue Gifford. Lots 325-247 et 247a; terrain, 22.6 x 83, supr. 1867; 1 do, 20 x 83, supr. 1660 chacun vacant. Alex. Hogue à Eugène Sauvageau; \$1,500 (151717.)

Ave Papineau. Lot 339-516; terrain, 50 x 78 vacant. S. D. Vallières à Joseph Demers; \$1,500 (151740.)

Ave Laurier. Lot 339-482; terrain, 30 x 73 vacant. S. D. Vallières à Jos. Rodrigue Dagenais; \$700 (151741.)

Rue Berril, Nos 1297 et 1299. Lot 162-43, avec maison en bois et brique; terrain, 22 x 75, supr. 1650. Robertine Tremblay à Albina Desnoyers, épouse de Alph. Clément (promesse de vente); \$3,300 (151742.)

Rue St-Hubert. Lot 489-29; terrain, 25 x 87 vacant. Jos. Blais à Cyrille Piché; \$150 (151746.)

Rue Dufferin. Lot 488-784; terrain, 25 x 95, supr. 2375 vacant. La Cie des Terres du Parc Amherst à Alfred Lavertue; \$250 (151747.)

Rue Marquette, Nos 258 à 260a. Lot 339-386, avec maison en bois et brique; terrain, 25 x 103, supr. 2575. Georges Rattelade à Alex. Robillard et Maria Guère; \$3,800 (151752.)

Ave Mont-Royal. Lot 339-3; terrain, 26.9 x 100, supr. 2675 vacant. Pierre Terrault à Ovide Lefebvre; \$1,337.50 (151755.)

Rue Lasalle. Lot 330-21; terrain, 24 x 69, supr. 1656 vacant. Thomas Gauthier à Léonidas Létourneau; \$500 (151777.)

Rue Huntly, Nos 898 et 900. Lot 1-2 S. E. 8-485, avec maison en bois et brique; terrain, 25 x 100. Pierre Laframboise à Jos. Turcotte; \$3,000 (151779.)

SORBETIERES



"LIGHTNING"

"GEM"

"BLIZZARD"

Les Meilleures Sorbétières pour Commerce à la Glace, d'un usage pratique, parce qu'elles sont commodes, de dimensions compactes, qu'elles emploient la plus petite quantité de glace et de sel, qu'elles fonctionnent aisément, congèlent rapidement, produisent des crèmes ou desserts congelés uniment, avec peu d'ennui et moins de labeur.

ELLES SONT

Bien Annoncées,
En Demande,
Vendues Facilement,
Satisfaisantes à l'usage,
D'une Réputation Connue.

ELLES EXCELLENT POUR

Le Fonctionnement Aisé,
La Congélation Rapide,
L'Economie,
La Commodité
Les Résultats Pratiques

Les Outils "Yankee"

sont les plus nouveaux
les plus ingénieux et
ceux qui se vendent
le plus vite.

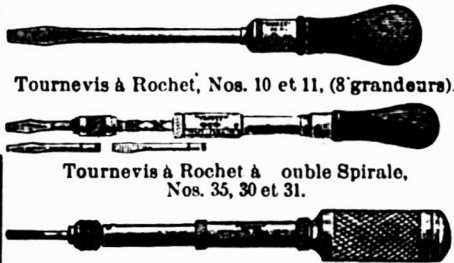

Tournevis à Rochet, Nos. 10 et 11, (8 grandeurs).

Tournevis à Rochet à double Spirale,
Nos. 35, 30 et 31.

*Foret Automatique, Nos. 49, 41 et 44.

En Vente chez les
Principaux
Marchands de gros

NORTH BROS. Mfg. Co., Philadelphie, Pa.

CHAINE NIAGARA

— POUR LE —
SUPPORT DES TUYAUX

La suspension la plus
commode, la plus conve-
nable aussi bien que la
plus économique sur le
marché.



Les tuyaux peuvent être
suspendus à une distance
quelconque du plafond
avec cette suspension.

Elle permet un ajustage
facile et exact.

*Demandez Echantillons et Prix.

Oneida Community, Ltd

Niagara Falls, Ontario.

Lorsque vous avez besoin du métal **BABBITT**,
demandez la marque . . .

KING BABBITT

le meilleur pour tout ouvrage.

MANUFACTURÉ PAR

The Jas Robertson Co., Ltd.

144 rue William

MONTREAL

NOVA SCOTIA STEEL & COAL CO.

LIMITED.

MANUFACTURIERS DE

ACIER en BARRES MARCHAND, MACHINERIE à
ROUES, TRANSMISSIONS en ACIER COMPRIMÉ
POLI, TOLES D'ACIER jusqu'à 48 pcs de large, RAILS
en "T" de 12, 18 et 21 lbs à la verge, ECLISSES,
ESSIEUX DE CHARS DE CHEMINS DE FER.

GROSSES PIÈCES DE FORGE, UNE SPÉCIALITÉ

FER EN GUEUSE "FERRONA" POUR FONDERIE,
"CHARBON OLD SYDNEY."

Aciérie, Trenton, N.E. Haute Fourneau, Ferrona, N.E.
Mines de Charbon, Sydney Mines, N.E. Mines de Fer, Wabana, Ter'n'Ve.

Bureau Principal: **NEW GLASGOW, N.E.**

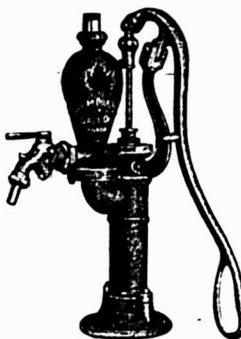

Nous fournissons
une grande partie des
marchands du Cana-
da, simplement parce
que les

POMPES McDOUGALL

— SONT DES —

POMPES STANDARD

et qu'une expérience de
30 ans doit bien ensei-
gner quelques-uns des
secrets de la fabrica-
tion d'un bon article.

Nous sommes tou-
jours prêts à échan-
ger des idées avec les
commerçants.

CATALOGUE SUR DEMANDE

THE R. McDOUGALL CO., Ltd.

GALT, CANADA

Rue Dufour, No 5. Lot 2629-207, avec maison en bois; terrain, 25 x 80. Jos. Alex. Roly à Jos. Roly; \$700 (151789.)

Rue Labelle, Nos 1748 à 1750a. Lot 1-2 N. 8-715, avec maison en bois et brique; terrain, 25 x 104. La Succession Marcel N. A. Lemieux à Napoléon Lalonde; \$3,700 (151791.)

Ave Sherbrooke. Lot 5-615, avec maison en bois neuve; terrain, 25 x 67.6 d'un côté et 67. sup. 1689. Maxime Auclair à Damien Lalonde; \$674.32 (151803.)

Rue Dufferin, No 1862. Lot pt. N. O. 488-507, avec maison en bois et brique; terrain, 25 x 110. Pierre Hector Perrier à The Danville Lumber Co.; \$2,850 (151804.)

Rue St-Hubert. Lot 7-401; terrain, 25 x 87 vacant. Alphonsine Barland, veuve de Alph. Perrault à Eudore Tousignant \$300 (151807.)

Ave Greenfields. Lots 638-298 et 299; terrain, 52 x 76 vacant. The Park Realty Co., Ltd. à W. K. Baldwin; \$395 (151820.)

Ave Christophe Colomb. Lot 328-57. terrain, 25 x 142, sup. 3550 vacant. Jos. L. Clément à Jos. Côme Frenette; \$950 (151828.)

Rue Gilford, Nos 129 et 131. Lot 325-602, avec maison en bois et brique; terrain, 20 x 85, sup. 1700. Jas. Monette à Robertson Tremblay; \$2,500 (151830.)

Rues Boyer et Labelle. Lots 5-524a, 1-2 S. 8-752, avec maison en bois et brique neuve; terrain, 25 x 95, sup. 2375; 1 do, 25 x 102.2, sup. 2554. Alphonse Soudières, famille à Danville Lumber Co.; \$2,500 (151863.)

Rue Cowan. Droits dans le lot 8-90b, avec maison en construction; terrain, 27 x 104. Calixte Deslauriers à Alphons Prévoist, \$225 (151882.)

Rue Gilford, Nos 426 et 428. Lot 339-404, avec maison en bois et brique; terrain, 25 x 100. Delphina Trudeau, veuve de Maurice Côté à Robe. ine Tremblay; \$2,150 (151911.)

Ave Christophe Colomb. Lot 5-257; terrain, 25 x 130 vacant. The Danville Lumber Co. à Pierre Hector Perrier; \$600 (151921.)

Rue Berri. Lot 2643-9, avec maison en bois; terrain, sup. 1750. Marie-Lse Gauthier, épouse de G. Alf. Gariépy à Alfred Jobin; \$825 (151929.)

Rue Marquette. Lot 1-80; terrain, 20 x 57, sup. 1140 vacant. Wm. G. Ross à John Chas. Livock; \$75 (151936.)

Rue Garnier. Lot 1-2 N. 331-272; terrain, 25 x 94 vacant. Huntly R. Drummond à F. X. Blain; \$211.50 (151944.)

Quartier St-Gabriel

Rue St-Patrice, No 540. Lot 2550, avec maison en bois et brique; terrain, 48 x 80, sup. 3840. Jos. Côté à Emile Jodry; \$3,000 (151860.)

Quartier St-Henri

Rue St-Ambroise, Nos 209 et 211. Lot pt. N. E. 1913-86, avec maison en bois et brique; terrain, sup. 3177. Jos. Lecavallier à Sarah Hall, épouse de Archibald Cousineau; \$1,800 (151738.)

Rue Turgeon, Nos 50 et 52. Lot 2126, avec maison en bois; terrain, 40 x 90. Susan McGrath, veuve de Jas. F. McQuid et al. à Théodule Phanix; \$2,000 (151833.)

Quartier Saint-Jean-Baptiste

Rue St-Denis, No 830. Lots 15-502, 503 et 504, avec maison en pierre et brique; terrain, 75 x 100. Arsène Lamy à la Compagnie Arsène Lamy; \$19,000 et autres bonnes et valables considérations (151711.)

Rue Cadieux, Nos 852 et 854. Lots 114, avec maison en bois; terrain, 40 x 70.

Honoré Lauzon, jr. à Jas. Barnes; \$1,850 (151715.)

Quartier Ste-Marie

31^{ème} avenue. Lot 172-420; terrain, 25 x 78, sup. 1950 vacant. The Rosemount Land and Improvement Co. à Edw. Alex. Clarke; \$160 (151769.)

Ville St-Louis

Rue St-Urbain. Lot 1-2 S. E. 11-478, avec maison en pierre et brique; terrain, 25 x 100. A. A. Maurice et Cie à Jean Maurice; \$6,300 (151698.)

Rue de Gaspé. Lot 10-1429; terrain, 25 x 72 vacant. Hon. L. Peaubien à Jos. Campeau; \$250 (151699.)

Rue Cadieux. Lot 137-142, avec maison en brique et pierre; terrain, 42.6 x 87.6. Ls J. Alph. Dupras à Calixte Lapierre; \$4,625 (151700.)

Rue Mance. Lot 1-2 N. 12-16-3; terrain, 25 x 93 vacant. The Montreal Investment and Freehold Co. à Arthur Edward Whitehouse; \$329 (151719.)

Rue St-Urbain. Lots 1-2 ind. de 1-2 N. 11-674; terrain, 25 x 100 vacant. Zoé Desjardins, épouse de Théop. Larose, sr. à Théophile Larose, jr.; \$500 (151728.)

Rue Waverley. Lot 1-2 N. O. 11-799; terrain, 25 x 88 vacant. Archibald Ferguson à Elizabeth Mahoney, veuve de Thos. M. Brennan et al.; \$375 (151774.)

Rue Lauretta. Lot 10-436, avec maison en bois; terrain, 24 x 90. Louisa Stuart, veuve de Robt. Edw. Smeall à Paul Demers; \$600 (151806.)

Ave du Parc, Nos 665 à 665b. Lots 12-51, 14-185, avec maison en pierre et brique; terrain, 25 x 120. Louis Phil. Forest à Josephine Chaput, épouse de Ant. Hudon; \$9,000 (151832.)

Rue St-Zotique. Lot 10-1676, avec maison en brique; terrain, 23 x 100. Hercule Gohier à Marie E. Ida Martin, épouse de J. Avila St-Pierre; \$3,000 (151838.)

Rue Hutchison. Lots 12-21-7, 12-22-49; terrain, 50 x 110.6 vacant. Geo. Alf. Grace à Timothy P. Crowe; \$650 (151893.)

Rue St-Dominique. Lot 10-1142, avec maison en bois et brique; terrain, 32 x 100. Herment Gagné à Emélie Gernier, épouse de Louis Léon Ferland et Panthaleon Bernier; \$1,400 (151910.)

Rue Clark. Lot 11-1076-4; terrain, 25 x 73.8 vacant. The Montreal Investment and Freehold Co. à Humphrey Whitman; \$220 (151920.)

Westmount

Ave. Grosvenor. Lots pt. S. E. 218-84, 1-2 N. O. 218-85; terrain, 37.6 x 111 vacant. The Westmount Land Co. à Rupert G. Sharp; \$1,465.88 (151725.)

Rue Selby. Lots 384-189, 941-391 et 392; terrain, sup. 5376 vacant. J. H. Macduff et Ludger Lemieux à Wilfrid Holley; pas de prix donné (151736.)

Rue Selby. Lots 384-189, 941-391 et 392; terrain, sup. 5376. Wilfrid Holley à Jos. H. Macduff et Ludger Lemieux (à réméré); \$4,310 (151737.)

Ave Mount Stephens. Lots pt. N. O. 236-7, pt. S. E. 236a-6, avec maison en brique; terrain, 35 x 125. Ls Fortier à Joséphine Gelhausen, veuve de Pierre O. Dupuis; \$10,000 (151817.)

Ave Mount Stephens. Lots pt. N. O. 236-7, pt. S. E. 236a-6, avec maison en brique; terrain, 35 x 125. Joséphine Gelhausen, veuve de P. O. Dupuis à Emélie Dupuis, épouse de Louis Fortier; \$10,000 (151818.)

Ave Kensington. Lot 278-44; terrain, 50 x 112.6 vacant. La Succession Ernest A. Reinhardt à Isabella M. Mullin, épouse de Francis Collins; \$2,726 (151846.)

Ave Clarke. Lots 287-8 à 13; terrain, 24 7-10 x 100, sup. 2450; 4 do, 25 x 100;

1 do, 25 5-10 d'un côté, 26 de l'autre x 100, sup. 2575 chacun vacant. La Succession Ernest A. Reinhardt à The Ross Realty Co., Ltd.; \$7,100 (151928.)

DeLorimier

Ave Chabot. Lot 1-2 S. 153-236; terrain, 22.6 x 80.9 vacant. Louis Corbell à Ls P. Venne; \$450 (151782.)

Rue Chapleau. Lots 7-210, 211, avec maison en bois; terrain, 20 x 69.10; 1 do, 20 x 69.6. Albert Migner à Athanase Dubois; \$825 (151787.)

Ave des Erables. Lot 12-285, avec maison en bois et brique; terrain, 24 x 88. Geo. Ratelade à Emmanuel O'Brien; \$2,700 (151829.)

Rue Dorion. Lots 153-286 et 287, avec maison en pierre et brique; 2 terrains, 20 x 74. Emélie Côté, épouse de Alexis S. Couture à Marguerite Robillard, Vve de Edm. Lareau; \$8,000 (151888.)

Rue des Erables. Lots 247, pt. S. E. 248; terrain, 35 x 100 vacant. Arthur Leblanc à Virginia Gibouveau; \$1,000 (151912.)

Ave Mont-Royal. Lot 1-2 N. E. 153-184; terrain, 20 x 80 vacant. Ls Corbell à Alex. Monette; \$800 (151942.)

Maison neuve

Rue Bourbonnière. Lots 18-371 et 372, avec maison en bois et brique; terrain, 21 de front, 30 en arrière x 78, sup. 1989; 1 do, 21 x 78, sup. 1638. Zéon Lazard et uxor. à Jos. Oliva Benoit; \$1,000 (151772.)

21^{ème} avenue. Lot 1a-53; terrain, 24 x 100 vacant. Alphonse Gratton à Herménégilde Aubertin; \$525 (151792.)

Rue Ontario, Nos 763 à 767. Lot 18-365, avec maison en bois, pierre et brique; terrain, 22 x 110. Arthur Dépatie à Eustache Blissonette; \$4,285 (151836.)

Rue Ontario. Lot 18-218, avec maison en bois et brique; terrain, 23 x 110. Josaphat Beauchemin à Israel Leblanc; \$4,700 (151875.)

Rue Adam, Nos 564 à 570. Lot 8-155, avec maison en bois, pierre et brique; terrain, 24 x 120. F. X. Allard à Marie A. Mercier, épouse de Camille Beauvais; \$7,000 (151902.)

Rue Bourbonnière, Nos 407 à 411. Lot 18-247, avec maison en bois et brique; terrain, 23 x 98. F. X. Allard à Martial Dieumegard; \$3,800 (151903.)

Ave Lasalle. Lot 8-413; terrain, 25 x 100 vacant. Romuald Richardson à Ed. Henri Lanthier; \$550 (151924.)

Rue Ernest. Lots 8-478 à 484; 5 terrains, 24 x 120; 2 do, 25 x 100. La Succession Chas. H. Létourneux à Ed. H. Lanthier; \$4,080 (151933.)

Outremont

Ave Outremont, Nos 157 et 159. Lots 35-416 et 417, avec maison en brique; terrain, 60 x 104. Hercule Gohier à Marie Obéline Côté, veuve de Phil. Paquette; \$5,600 (151709.)

Rue Hutchison. Lots 32-1-101 et 102; 2 terrains, 25 x 101. Annie Hayden, Vve de David Stephen et al. à Agnès Beckman Bryson, veuve de David J. Stephen (cession); pas de prix donné (151767.)

Ave Outremont. Lot 35-491; terrain, 29 x 100 vacant. The Co-Operative Home and Investment Co. à Walter A. Watson; \$725 (151795.)

Rue Hutchison, Nos 2054 et 2056. Lot 1-2 S. E. 32-2-9, avec maison en pierre et brique; terrain, 25 x 100. Jas. Tipping à Annie M. Hearn; \$5,000 (151861.)

Rue Hutchison, Nos 2058 et 2060. Lot 1-2 N. O. 32-2-9, avec maison en pierre et brique; terrain, 25 x 100. James Tipping à Francis W. Hearn; \$5,000 (151862.)

Rue Nelson. Lot 30-16; terrain, 50 x

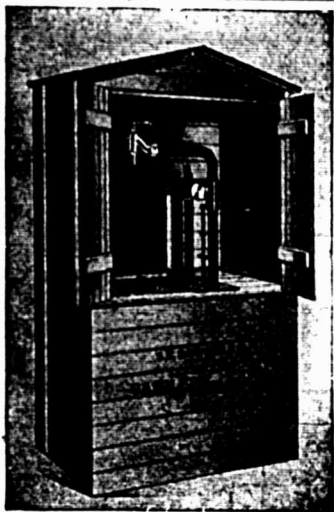

FIGURE 10—Cabinet d'Extérieur

Deux Raisons Importantes

Il y a deux raisons essentielles pour lesquelles vous devriez mettre votre gazoline dans un Réservoir Bowser :

1o—Vous êtes en danger sans un de ces Réservoirs

2o—Vous perdez de l'argent sans un de ces Réservoirs.

Il y a encore d'autres raisons dans le Catalogue CC. Demandez-le.

S. F. BOWSER & CO., LIMITED.

66-68 Ave. FRAZER, TORONTO, Ont.

"Si vous avez un vieux Bowser et si vous en désirez un neuf, écrivez-nous pour notre offre libérale d'échange."

JOSEPH LETOURNEUX
NAPOLEON MARIEN

TEL. BELL: MAIN 283
TEL. MARCHANDS 826 ET 888

LETOURNEUX, FILS & CIE,

IMPORTATEURS DE

**Ferronnerie,
Quincaillerie,
Vitres,
Peintures,
Etc., Etc.**

5 et 7, Rue Notre-Dame, Est.

Entrepot: 12, rue Vaudreuil, - MONTREAL.

Fourneau Crown

Fourneau
de Haute
Qualité à
Prix
Modéré.

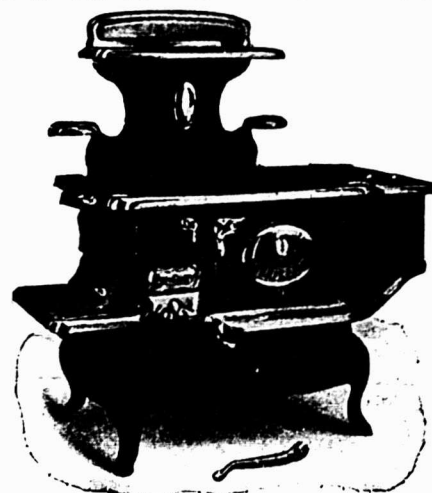

C'est un fourneau d'un mérite et d'une individualité indiscutés. Tous les marchands progressifs devraient le tenir. Il y a de l'argent pour vous là-dedans. Écrivez aujourd'hui même pour renseignements.

The Jas. Smart Mfg. Co., Ltd.
BROOKVILLE, ONT.

100 vacant. Alfred Joyce à Wm. Geo. Splindlo; \$1,500 (151866.)

Ave Outremont. Lot 35-512; terrain, 30 x 100 vacant. L'Institution Catholique des Sourds Muets à Onésime Tremblay; \$300 (151918.)

Rue Querbes, Nos 154 et 154a. Lot 33-303, avec maison en bois et brique; terrain, 30 x 80. Onésime Tremblay à Bienvenu Marcoux; \$2,300 (151919.)

Verdun

Rue Verdun, Nos 198 et 198a. Lot 3405-363, avec maison en bois; terrain, 25 x 112.6. Jos. Riendeau à Albert Kérouac; \$1,300 (151707.)

Ave Church. Lot 4307-3; terrain, 25 x 122 vacant. Orille L. Hénault à Ferdinand Ranger; \$500 (151760.)

Ave Church. Lot 4304-1; terrain, 25 x 131.6 vacant. Orille L. Hénault à Arth. Lamarre; \$400 (151761.)

Ave Church. Lot 4305-1; terrain, 35 x 122 vacant. Orille L. Hénault à Isidore Poirier; \$768 (151762.)

Rue Galt. Lot 4554, avec maison en pierre et brique; terrain, 35 x 91. Paul Lalonde à Jos. Nap. Camille Marengo; \$5,000 (151788.)

Ave Church. Lot pt. O. 4584; terrain, 50 x 143 vacant. Phil. Z. Millette à Nap. Rousseau; \$1,000 (151827.)

Ave Church. Lots 3405-414 et 415; 2 terrains, 25 x 114 chacun vacant. Anselme Lemieux à Elzéar Cardinal; \$1,550 (151852.)

Rue Wellington. Lots 3405-116 et 117, avec maison en pierre et brique; terrain, 50 x 112.6. Alfred Trudel à Octave Blanchette et uxor. (rétrocession); \$5,000 (151948.)

Rue Wellington. Lots 3405-116 et 117, avec maison en pierre et brique; terrain, 50 x 112.6. Octave Blanchette et uxor. à Jos. Soline Taupier et Fred. Taupier; \$8,500 (151949.)

Ville Emard

Rue Hamilton. Lots 3731-3, 3732-1, avec maison en brique; 2 terrains, 20 x 112.6, supr. 2250. Geo. Nap. Monty à Jos. Philibert Marin; \$4,500 (151766.)

Rue Davidson. Lots pt. 3912-265, 266 et 267, avec manufacture; 3 terrains, 25 x 50. Laurent J. Marchand à St. Paul Electric Power Co.; \$149,000 (151786.)

N.-D. de Grâce

Ave Madison. Lot 162-460; terrain, 50 x 167.1, supr. 8355 vacant. West End Land Co. à Richard Perry; \$750 (151756.)

Ave Madison. Lots 162-98 et 99; 2 terrains, 25 x 105.8, supr. 2645 chacun vacant. West End Land Co. à Wm. E. Foley; \$500 (151757.)

Ave Belgrave. Lots 170-370a et 371a; terrain, 50 x 83 vacant. The Montreal Investment and Freehold Co. à Wm. Chas. H. Watson; \$765 (151812.)

Sault-aux-Récollets

Lots 257-159 à 163, 165 à 170, pt. 257-164, pt. 257. Trefflé Bastien à la Corporation Archépiscopale Catholique Romaine de Montréal; \$4,400 (151834.)

Rue Fabre. Lots 323-74 et 80, avec maison en bois et brique; terrain, 60 x 220. Edw. Brennan à Euclide Legault; \$2,500 (151930.)

Saint-Laurent

Blv. St-Germain. Lot 454-115 à 120, avec maison, etc.; terrain, 25 x 121 chacun vacant. Médard Alb. Payette à Jos. E. Breux; \$2,500 (151731.)

Ave Bickerdike. Lots 637-381 et 382; terrain, 52 x 76 vacant. The Park Realty Co., Ltd. à Jessie L. Carter; \$375 (151821.)

Longue Pointe

4ième rue. Lot 21-612, avec maison en bois; terrain, 29.6 x 84. Jos. E. Breux à Médard Albert Payette; \$500 (151730)

11ère avenue. Lot 21-34; terrain, 25.8 x 84 vacant. La Cle de Construction St-Laurent, Ltée à F. X. Robillard; \$520 (151789)

Rue Notre-Dame. Lot 400-251; terrain, 25 x 152 vacant. Pierre Tétreault à Le Gladu, failli; \$520 (151837.)

Ave Mercier. Lots 397-47, 48. Nap. Lebrun à Raoul Legendre; \$1,300 (151906.)

Lachine

Rue King. Lot 161, avec maison en bois; terrain, 53 x 121. Robert Alex.

Kydd à Archibald McLean; \$4,250 (151813.)

Ave Shackell. Lot 763, avec maison en bois. Jennie Finlayson, épouse de Wm. R. Everett à Michael Mullarkey (rétrocession); pas de prix donné (151823.)

Ave Shackell. Lot 763, avec maison en bois. Michael Mullarkey à A. H. Sims; \$500 (151824.)

Lot 293-462; terrain, 40 x 100 vacant. Armand Leboeuf à Jos. Fauteux; \$325 (151856.)

Pointe-Claire

Lot 6, pt. 4. Zénon Mitchell à Nap. Schetagne; \$2,200 (151704.)

Lot pt. 40. The Canadian Nursery Co.



Je n'ai jamais eu froid aux pieds, depuis que je porte les Souliers en Feutre Berlin. Ce sont des chaussures en feutre de la plus haute qualité, faites de laine pure. Pas de clous aux talons; ceux-ci sont fixés par un procédé patenté, et la garantie [des plus anciens Fabri-

cants de Chaussures en Feutre, en Amérique, soutient la vente des Souliers en Feutre Berlin.

En vente chez tous les Marchands de Chaussures de premier ordre

BERLIN FELT BOOT CO. LIMITED BERLIN, ONT

Les Bruleurs a Cone en Verre

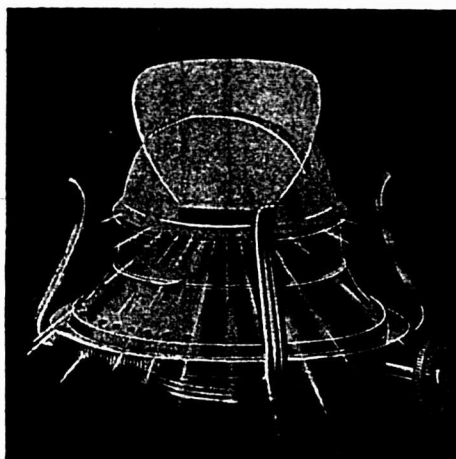

donnent le plein bénéfice de la flamme jusqu'au sommet même de la mèche.

Ils sont faciles à tenir propres.

On peut s'en servir sur toute lampe ordinaire.

ORDRES SOLLICITÉS PAR L'INTERMÉDIAIRE DU COMMERCE DE GROS.

Ontario Lantern & Lamp Co., Limited
Hamilton, Ont.

Ltd. à Frank Walters Mills; \$25 (151,718.)

Lot pt. 29, avec maison en bois et brique; terrain, 29 de front. Henri Bourgie à Alf. Nap. Monast; \$3,000 (151845.)

Lot pt. 89, avec maison en bois. Ollibrius Constantineau à Maxime Legault; \$400 (151874.)

Lots 99-7, 8 et 9; 3 terrains, 50 x 91. Norbert Brisebois à Wilfrid Schetagne; \$1,000 (151881.)

Ave Kirkwood. Lot 29a-84; terrain, 50 x 166 vacant. Louis Boughton à Chas. Arth. Gareau; \$120 (151916.)

Sainte-Anne de Bellevue

Droits dans le lot 1-2 N. O. 19. Louis Brunet à Laura Brunet, veuve de Oswald Guitard (cession); \$720 (151883.)

Voici les totaux des prix de ventes par quartiers:

Est	\$30,000.00
Lafontaine	41,550.00
Papineau	20,778.38
St-Jacques	9,000.00
St-Laurent	19,500.00
St-Louis	14,112.00
Ste-Marie	873.25
St-André	25,500.00
Ste-Anne	9,214.80
St-Georges	5,400.00
Duvernay	6,800.00
Hochelaga	22,144.40
St-Denis	37,093.32
St-Gabriel	3,000.00
St-Henri	3,800.00
St-Jean-Baptiste	20,850.00
Ste-Marie	160.00
Ville St-Louis	27,249.00
Westmount	25,592.88
De Lorimier	13,775.00
Maisonneuve	25,940.00
Outremont	20,425.00
Verdun	24,018.00
Ville Emard	153,500.00
Notre-Dame de Grâces	2,015.00

\$562,291.03

Les lots à bâtir ont rapporté les prix suivants:

Rue Sherbrooke, quartier Ste-Marie, 25c. le pied.

Rue Duquette, quartier Hochelaga, 21c. le pied.

Rue Hogan, quartier Hochelaga, 9c. le pied.

Rue Ontario, quartier Hochelaga, 24c. le pied.

Rue Joliette, quartier Hochelaga, 16c. le pied.

Rue Ontario, quartier Hochelaga, 40 2-3c. le pied.

Rue Gifford, quartier St-Denis 42 1-2c. le pied.

Rue Papineau, quartier St-Denis, 38 1-3 cents le pied.

Ave Laurier, quartier St-Denis, 31 3-4c. le pied.

Ave Mont-Royal, quartier St-Denis, 50 cents le pied.

Rue Lasalle, quartier St-Denis, 30c. le pied.

Rue St-Hubert, quartier St-Denis, 13 1/2c. le pied.

Ave Christophe Colomb, quartier St-Denis, 26 3-4c. le pied.

Rue Waverley, Ville St-Louis, 17c. le pied.

Rue Hutchison, Ville St-Louis, 11 3-4c. le pied.

Ave Grosvenor, Westmount, 35c. le pied.

Ave Kensington, Westmount, 48c. le pied.



PROVINCE DE QUEBEC

Cessions de Commerce

Montréal—Brabant, E., épicier. F. Martin continue.

Cessions

Bonaventure River—Belisle, Jos., mag. gén.

Compton—Drolet, L. C., mag. gén.

Emardville—Avon, Napoléon, ferronnerie.

La Petite Rivière St-François.—Slévin, John, mag. gén.

Laverlochère—Labelle, W. A., mag. gén.

La Tuque—Lamontagne, F. X., mag. gén. (liq. vol.)

Mont Louis—Hémond, Alph., mag. gén.

Montréal—Baril, E. M., mercier.

O'Connor, John, hôtel.

Spires, Max, meubles.

Renaud, Giroux et Cie, chapeaux, etc.

Thibert, J. A., mercier.

Kitchen & Co., tapis, etc.

Nicola Bros., nouveautés, etc.

Rochon & Co., H., restaurant.

Mercure, Alfred, restaurant.

Rivière à Pierre—Friendlish, A., nouveautés.

Ste-Anne, des Monts—Thérien, Wm., mag. gén.

St-Célestin—Arsenault, J. E., mag. gén.

St-Flavien—Beaudet, Mde H. A., mag. gén.

St-Philippe de Laprairie—Guertin, Azarie, foin et grain.

Concordats

New Carlisle—Asstels, W. J., mag. gén. et liq.

Plessisville—Rousseau, J. A., mag. gén.

Curateurs

Joliette—Kent & Turcotte à Bourgeois & Thibodeau, nouveautés, etc.

Montréal—Bilodeau, F. X. à Frs Boisclair, chaussures, etc.

Wilks & Michaud à Penfold Advertising Co.

Wilks & Michaud à Penfold Advertising Co.

Desmarceau, Alex. à Delavan Hotel.

Desmarceau, A. à Harvey Langevin, épicier, etc.

Turgeon, Paul L. à John O Connor, hôtel, etc.

Québec—Lefavre & Taschereau à W. J. Denis, tailleur.

St-Thuribe—Paradis, V. E. à J. P. Bé langer, mag. gén.

Trois-Rivières—Fréchette, Onésime à Ls Denoncourt, boulanger.

Décès

Montréal—Takefman, H., vieux matériaux.

The James Williamson Warehousing Co. Jas. Williamson, prés., décédé.

Nominique—Adam, Alfred, bois de sciage.

Québec—Marois, Ls, fruits, etc.

Dissolutions de Sociétés

Montréal—Good Hope Remedy Co. Ladies' Supply Co.

Martel Bernier Laundry Co. Montreal Supply Co.

DEUX ARTICLES MODERNES EPARGNANT LE LABEUR.

LEURS EGAX N'EXISTENT PAS ENCORE.

LA MACHINE AUTOMATIQUE (BREVETS DEMANDES.)

ET

CELLE QUI VIENT APRES.

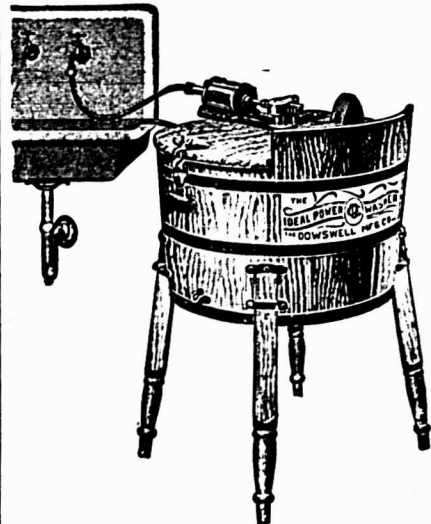

PARFAITEMENT SIMPLE ET SIMPLEMENT PARFAITE.

Leaders d'une ligne, attirant la clientèle, de Machines à Laver, de Tordeuses et de Barattes de genres absolument modernes et exclusifs, d'une Réputation Nationale, d'une Popularité Indiscutable et d'une Qualité Supérieure, ils sont l'objet d'une publicité étendue et ont créé une demande.

MARCHANDS,

cette ligne constitue un actif puissant, que vous ne pouvez guère vous permettre de négliger. . . .

The Dowsell Manufacturing Co., Ltd.,
HAMILTON. ONT.

W. L. HALDIMAND & SON, 36 RUE ST. DIZIER, MONTREAL, QUE.,
AGENTS POUR L'EST.



New Century, Modèle 'B'

GILBERTSON'S

COMET

Non surpassée pour la qualité ou le finissage par aucune Tôle Galvanisée, d'une marque quelconque sur le marché.

ALEX. GIBB, - 13 rue St-Jean, Montréal

Seul Agent canadien

W. GILBERTSON & Co., Limited

Fabricants.

Pontardawe, Wales

Ontario Silver Co., Limited,

NIAGARA FALLS, Canada.

MANUFACTURIERS DE

Cuillers, Fourchettes, Coutellerie,
et Articles en Plaqué.

DEMANDEZ NOTRE CATALOGUE ET NOS COTATIONS.

Le style d'annonce qui est naturel est le style correct. Viser à l'effet ne constitue ni le bon style ni le bon sens.

H. BOKER & CO.

Garde de Rasoir
Pouvant s'ajuster.

Prix de détail
25c chaque.



On transforme un rasoir ordinaire en Rasoir de Sureté, en faisant glisser la garde pour l'ajuster à la lame. Cette garde a un fini fin et est plaquée nickel. Elle s'ajuste à tous les Rasoirs, à droite ou à gauche.

Demandez notre Brochure Gratuite, intitulée : "Some Pointers for Gentlemen who shave themselves."
(Quelques Avis aux Messieurs qui se rasent eux-mêmes.)

McGILL CUTLERY CO., Regd.
Boîte Postale, 366, Montréal.

PAIN POUR OISEAUX Est le "Cottam Seed," fabriqué d'après six brevets. Marchandise de confiance; rien ne peut l'approcher comme valeur et comme popularité. Chez tous les fournisseurs de gros.

POURQUOI PAYER PLUS de 8c., quand vous pouvez acheter une Lampe Electrique Incandescente, satisfaisante pour 8c. Nos prix répondent aux conditions monétaires du marché.

THE ECONOMIC LAMP CO.
P. O. B. 1613 - BOSTON, MASS. U.S.A.

Bovel Mfg. Co.
Sawyer Medicine Co.
Baker & Forster, agts de manuf.
Balinsky & Cohen, bouchers en gros.
Kyle, A. & Son, plombiers, etc.
Montreal Bicycle Works.
Murphy & Co., D., selliers. D. Murphy (enreg.), continue. Thos. Frank Murphy.
Rosenberg & Vineberg, manuf. de pantalons.
Lacombe & Frère, bouchers.
Québec—Canadian Fire Proofing Co.
Verdun—Southern & Kohos, fondeurs.

En Difficultés

Joliette—Bourgeois & Thibodeau, nouveautés, etc.
La Tuque—Lamontagne, F. X., mag. gén.
Montréal—Collette, S. A., épicier.
Normand, J. O. & Co., provisions en gros.
Roberts & Co., confiseurs.
Doyle & Jackson, thés en gros.
The Prudential Life Ins. Co. of Canada.
Salhani, M. & Co., nouveautés.
Alexandra Millinery Co.
Roberval—Du Tremblay, A., mag. gén.

Fonds à Vendre

Black Lake—Audet & Tremblay, mag. gén.
Montréal—Desjardins, J. A., hôtel.
Powell & Co., F. F., couvreurs.
Friedman, M., chapeaux, etc.
Québec—Cantin & Co., J. A., nouveautés.
Saint-Tite—Jacob, A. et Fils, mag. gén.

Fonds Vendus

Montréal—Dézziel & Co., J. T., épicier, etc.
Lessard, Mde Jos., bimbeloterie.
United Costume & Jobbing Co.
Monarque, Jos., meubles.
Langevin, H., épicier.
Québec—Cantin et Cie, J. A., nouveautés.
Valleyfield—Duff, Willis, tabac.

Incendies

Montréal—Abrahamson, A., café, ass.
Falardeau, Edouard, pianos, ass.
Galeman, R., tailleur, etc., ass.
Talbot Israel, chaussures, ass.

Liquidateurs

Montréal—Wilks & Michaud à The Toronto. Dressed Beef Co., Ltd.
Kent & Turcotte à The Empire Mfg. Co., Ltd.

Nouveaux Etablissements

Methot's Mills — Poitras, Eugénie, mag. gén.
Montréal—Jobin & Chevrier, modes.
Edouard Jobin et Joseph Antoine Aurèle Chevrier.
Marsh Bros., enseignes, etc. Edward J. Marsh et Arthur W. Marsh.
Brandford Jobbing Store. Benjamin Segel et Abraham Stein.
Campeau & St-Denis, hôtel. Hervé Campeau et Elzéar St-Denis.
Dominion Ladies' Tailoring Co. Max Abramovitch.
The Twinn Beaver Mining Co.
The Wilson Automobile Co. Gordon H. Wilson.
Jones, Harry & Co., essences, etc. Harry Jones.
The Lande Co., costumes pour dames. Isaac Lande.
Ray's French Millinery. Mde Simon P. Myers.
Sicotte, Joachim & Co., charbon, etc. Mde Joachim Sicotte.
The Dunlap Mfg. Co., sous-vêtements pour dames, etc. Harold Arthur Radford.

The William J. Himphy Co., manuf. de meubles, etc. Wm. J. Himphy.
Montreal Architectural Iron Works.
Herman Southelm, Abraham Kohos et Jos. H. Lamoureux.

Montréal et St-Bruno—Mount Bruno Floral Co. Edson Raymond Pease et Harold McKowen Pease.

Montréal (St-Louis)—Francoeur, Pierre & Co., épicier, etc. Mde Pierre Francoeur.

Pont Rouge—Bird & Son, F. W., manuf. de papier.

Portneuf—Côté, Hector & Co., mag. gén.
Québec—The Standard Chemical Co. of Toronto.

Clermont & Frère, éditeurs.

The Fleischman Co.

Ste-Madeleine—Gloutnay & Co., moulin à scie et à farine. Mde Edouard Gloutnay.

Trois-Rivières—La Cie Industrielle et Commerciale "La Nationale".

Nouvelles Incorporations

Chambly Canton—Willets, Ltd.
Montréal—Family Amusement Co., Ltd.
The R. C. Bach Co., Ltd.
Balmoral, Ltd.
The Dougall Varnish Co., Ltd.
Floor Planing & Surfacing Co., Ltd.
Girard & Gagnon, Ltd.
The Nadeau Realty Mining & Milling Co., Ltd.
Simplex Floor Finishing Appliance Co., Ltd.
The Walker Fyshe Co., Ltd.
Québec—The Ideal Biscuit Co., Ltd.
Westmount—The Sterling Press, Ltd.

PROVINCE D'ONTARIO

Cessations de Commerce

Brigden—Duffy, Erastus, mag. gén. F. E. Seeley continue.
Toronto—Raines & Co., E., épicier. H. Abram continue.
Pure Oils and Specialty Co.
Sotrey, Jas., épicier. W. E. Phillips continue.
Wright, Mde & Fils, épicier. F. J. Walpole continue.

Cessions

Attwood—The Western Ontario Portland Cement Co., Ltd.
Avonmore—Kahala, Chas., négociant.
Colebrook—Wartelsky, N., mag. gén.
Edwards—Jacques, T. H., mag. gén.
Horning Mills—Beatty, W. D., mag. gén.
London—English Woollen Mills Co.
Newmarket—Hughes, C. M., nouveautés.
Perth—Murray, Henry, épicier.

Décès

Toronto—Calvert & Dwyer Co., Ltd., laines et fils. Jas. L. Morrison, prés. décédé.

Dissolutions de Sociétés

Barrie—Budd, Lawson & Co., épiciers. Edgar Budd continue.
Strathroy—Robinson & Wylie, nouveautés et tapis. T. F. Robinson continue.
Toronto—Cryderman & Bros., épiciers. J. A. Cryderman continue.

En Difficultés

Bracebridge—Palmer, Chas., marchand.
Merrickville—Cranston, John H., épicier.
Newmarket—Hughes, C. M., marchand.
Perth—Murray, Henry, épicier.
Windsor—Kaeding, Wm., épicier.

Fonds à Vendre

Hamilton—Stout, H. G., épicier.
Port Lambton—Cain, W. J., mag. gén.

Fonds Vendus

Dexter—Jones, I H., mag. gén.
 Fort William West—Hambly & Graham,
 épicerie et nouveautés.
 [amilton—Lentz, August, épicier.
 Mundy, Eliz., épicière.
 London—Rosser, J. S., épicier.
 Toronto—Roscoe, G., épicier.

Incendies

Kingston—Craig, W. G. & Co., épiciers
 en gros, etc.
 St. Catharines—Welland Vale Mfg. Co.,
 Ltd., ass.
 Toronto—The Lyman Bros. Co., Ltd.,
 drogues en gros, ass.

Nouveaux Etablissements

Eganville—The Golden Lake Lumber Co.,
 Ltd.
 Pembroke—The Pembroke Standard, Ltd.
 Thorndale—East Middlesex Telephone
 Co., Ltd.
 Toronto—Dominion Development and
 Mining Co., Ltd.
 McKenzie Mining & Exploration Co.,
 Ltd.
 Point Anne Quarries, Ltd.
 The Reinhardt Salvador Brewery, Ltd.
 Silvers, Ltd.
 Domelode Development Co., Ltd.
 Woodstock—The Russell Harvesting Ma-
 chine Co., Ltd.

Nouvelles Incorporations

Kingston—Forwarders, Ltd.
 Ottawa—Murphy Gamble, Ltd.

**MANITOBA, ALBERTA ET SASKA-
 CHEWAN**

Cessations de Commerce

Brandon (Man.)—Stinson, J. N., mag.
 gén. A. A. Dodderidge continue.

Fonds Vendus

Edrans (Man.)—Moffatt, W. J., mag.
 gén.
 Nokomis (Sask.)—Barber, A. A., mag.
 gén.
 Saskatoon—Jones, Geo., épicier.
 Winnipeg (Man.)—Dalen, A. P., épicier.

PROVINCE DE QUEBEC

COUR SUPERIEURE

ACTIONS

Défendeurs	Demandeurs	Mon- tants
Absent		
D'Aoust, J. Lévis	H. A. Dépocas	118
Boucherville		
Charpentier, Jos.	A. Aubertin	157
Caughnawaga		
Cramer, A.	Standard Clothing Mfg. Co.	114
Chambord		
Belly, Thos.	Edmund Eaves, Ltd.	132
Coaticook		
Davignon, Vitalis	Roch Lanctôt	500
DeLorimier		
Trudel, Frs Trudel	De Céline Pichette	2e cl.
Drummondville		
Grépire Frères tin et Cie, Ltée	Laporte, Mar- tin et Cie, Ltée	113

Gentilly

Mallhot, Pierre dit Pitre Michel
 Mallhot . The Int. Harvester
 Co. of America 4e cl.

Lachine

Esper & Thompson . Pierre Mall-
 hot 158
 Esper & Thompson . Mtl Pants &
 Overall Co. 102
 Esper & Thompson . Dominic
 Gentile 100
 Galemman, Reuben . A. Berman et
 al. 324
 McLaughlin, Jos. . The Dom. Motor
 Co., Ltd. 2274

Lachute

Moxon, Geo. A. . Standard Cloth-
 ing Mfg. Co. 140

**HORMISDAS CONTANT, Entrepreneur-
 Plâtrier, 609 Berrl. Phone Bell Est-1177.**

**AMIANTE
 aux prix les plus
 bas du Marché.**

**BRIQUES
 de toutes sortes.**

DEGARIE & LEPAGE

71a rue St-Jacques, - Montreal
 TEL. MAIN 1362

W. LAMARRE & CIE

Marchand de

BOIS ET CHARBON

Foin, Paille, Avoine, etc

242 AVENUE ATWATER

Correspondance
 sollicitée.

Près St-Jacques.

Bell Tel. Mount 609 ST-Henri
 Marchands 1324.

Queen's Hotel

THETFORD MINES, Qué.

Nouvellement installé avec tout le confort dési-
 ré. Belles salles d'échantillons. Voitures à tous
 les trains. Service irréprochable.

AUG. SIMONEAU, PROP. J. E. LESSARD, GERANT.

Maison Fondée en 1870.

Auguste Couillard

Importateur de

FERRONNERIE ET QUINCAILLERIE
 VERRINS A VITRES, PEINTURES, ETC.

Spécialité: Poêles de toutes sortes.

Nos. 233 a 239 rue St-Paul

Voutes 12 et 14 St-Amable, MONTREAL.

La maison n'a pas de commis voyageurs et fait béné-
 ficier ses clients de cette dépense. Attention toute
 spéciale aux commandes par la malle, Messieurs les
 marchands de la campagne seront toujours servis aux
 plus bas prix du marché.

Laprairie

Corp. de la par. de Laprairie . . .
 Elle Rousseau 150
 Normandin, J. B. Thos. A. Moo-
 die 310

L'Ascension

Matte, Jos. . Jodoin, Maloney &
 Laurence, Ltée 264

Maisonneuve

Chopin, Alexis . The Frost &
 Wood Co., Ltd. 135
 Lorrain, A. et al. . J. A. Morin et
 vir. 150

Malbaie, Murray Bay

Bradet, Jules . Cie de Laiterie St-
 Laurent 3e cl.

Montréal

Astphan, Simon . The Modern
 Blouse Mfg. Co. 3e cl.
 Abramovitch, Julius et al. . C. H.
 Laurier 130
 Bramley, Wm. . Nicolas Boosamra 1e cl.
 Beaulieu & Duclos . G. E. Amyot
 Brewing Co., Ltd. 163
 Bourassa & Fils, P. E. . Olivier
 Paquette 175
 Bélanger, Mlle Délia et al. . J. A.
 Emile Gauvin 1e cl.
 Bélanger Co., Ltd., Geo. W. I.
 Kemp Co., Ltd. 4e cl.
 Bernstein, Arthur . Dosa Sigman
 Robinovitch 235
 Botouray, Honorius . L. C. Pelle-
 tier et al. 128
 Cochrane, A. W. . Oscar Loblanc 475
 C. P. R. . Chas. Marsau 3e cl.
 Corbell, Ls . Geo. Bergeron 520
 Canada Office Supply Co. (The) .
 Succ. de Mlle Elizabeth Cork-
 ney 406
 Cité de Montréal . Elz. Prévost ès-
 qual. 25000
 C. P. R. . G. Marsolais 2e cl.
 Cité de Montréal et al. . E. C.
 Robinson 1e cl.
 Cité de Montréal et al. . E.
 Quinn 1e cl.
 Chevrier & Parayre . Gault Bros.,
 Co., Ltd. 479
 Canada Carbone Co., Ltd. . J. W.
 Rivet 2028
 Dagenais, Clovis . J. O. Lacroix 185
 Dyotte, Ls . John A. Clift 200
 Dyotte, Jos. . John A. Clift 200
 Dominion Motor Car Co., Ltd. (The)
 Lachine Cartage & Transp. Co. 1e cl.
 Drouin, J. Philibert R. . Succ.
 Mlle Elizabeth Curney 624
 Daigneault, Arthur . Dora Sigman
 Robinovitch 100
 David, Léonard . Laporte, Martin
 & Cie, Ltée 173
 Dussault, Félix . M. Villeneuve-
 Mallette 1151
 Ethier, J. Bte . Alph. Desjardins &
 Cie 4e cl.
 Fulton, Robert H. . Geo. E. Black-
 well 2e cl.
 Gauthier, Philippe . W. L. R. Webs-
 ter 107
 G. T. R. . Alph. Ostigny 712
 Gougeon, De Victoria . Thos. La-
 pierre 119
 G. T. R. . C. Turnbull & Co. 103
 Hefschorn, De Freda . D. Suther-
 land & Co. 452
 Harcourt, Fred. . Wm. McNally 100
 Knolt & Co., Geo. H. . W. McNally 4e cl.
 Knolt & Co., Geo. H. . W. McNally 160
 Legrand, A. . Couvrette & Sauriol 113
 Lévesque, De Euphémie et al. .
 Fortunat Gaudreau 135
 Lalonde, Wm. . Delle Rose Alba
 Jetté 116

Lefebvre, Omer . De Anna Bouglie-Lefebvre	4e cl.	378
Labonté, Daniel . Procut Piché		2000
Lecavaller, Raoul . Joachim Sicotte		497
Leckner, Oslas . Noé Cloutier		242
Lebeau, Olivier . A. Lapointe	4e cl.	115
Mongeau, Hormisdas . J. U. Emard		380
Mercure, Alf. . Art. Panneton		500
M. S. R. . Wilf. Lawlor		218
Mérineau, Arthur . Hermas Garlépy		100
Mendelsohn, Sam. . Eastern Town-ship Shoe Co.		180
McKiligan, J. W. . De A. Dunlop-Hay Broyne		6000
Miraglia, Alb. J. . E. E. Léonard		328
Montreal Locomotive Works, Ltd., Daniel Farrell		304
Minogue, Michael . I. Laberge & Fils		133
Normandin, J. E. . Chas. Angers		248
Oliver Milling Co., Ltd., R. W. L. G. Héon		403
Outmet, Paul . Geo. H. Simpson		131
Ohigny, J. D. . Bérard & Major		103
Pelland, De Joséphine . Delphis Rivet		103
Papineau, Damien . The Sherwin Williams Co.	2e cl.	160
Polriau, Omer dit de Bellefeuille . De M. Corinne Leroux		500
Papineau, Damien . Peter Lyall		2000
Riopelle, Ls . A. Miller		2000
Rosenbloom, Moïse . De Clara Jaslow	4e cl.	300
Rivet & Cie, E. . La Banque Nationale		300
Readoscope Amusement Co. . P. Légaré & Fils	1e cl.	1123
Roberts, Duke . John Henry Hodges		620
Roberge, De Philomène . W. Mongeau		103
Realty Investment Co., Ltd. (The) M. L. H. & P. Co.		500
Sang, Wah . Ferd. Leroux		454
Scot'e, Jos. . Ed. Daigneault		150
Savard, Adélarde . Ls Verner		249
Syracuse Smelting Works Co. . The Salt Spring National Bk. of Syracuse	1e cl.	120
Sharpe, Wm. . J. Bte Labelle		191
Schaffer, B. . Standard Clothing Mfg. Co.	2e cl.	505
Shields, Wm. W. . M. C. Foley	4e cl.	5000
Salhani & Co., M. . The W. R. Brock Co., Ltd.		203
Sénécal, De Georgianna . J. M. Brunelle		150
Tuddenham, Albert Edw. et al. . Mickleborough, Muldrew Co.		
Trudeau, Henri . A. Rémi		
Thompson Line et al. . Jos. Alf. Bélanger		
Théorêt, Paul . N. G. Valiquette, Ltée		
Ville de Montréal Ouest . Exiphire Décarie		

Notre-Dame de Grâce

Décarie, Antoine Victor et al. . De Rosa Deguire-Chopin	1e cl.	133
Décarie, Antoine . Henri A. Dépo-cas		
Hurtubise, Rose de Lima ès-qual. . De Rosa Deguire-Chopin	1e cl.	
Ottawa, Ont.		
Gold, John . Shepard, Jos. Brown	1e cl.	
Popeville		
Poirier, John . McColl Bros. & Co.		131
Rawdon		
Paradis, J. W. . Jos. Létourneau, Fils et Cie		126

Bell Main 5141 Marchands 642

Chartrand & Turgeon

COMPTABLES

55, rue St-François-Xavier

MONTREAL

ALEX. DESMARTEAU
COMPTABLE, AUDITEUR
SPÉCIALITÉ:— Liquidation de Faillites
Compromis effectués
54 à 60, rue Notre-Dame Est, MONTREAL.

COMPAGNIE D'ASSURANCE MUTUELLE DU COMMERCE
CONTRE L'INCENDIE
Bureau Principal: 151 rue GOUARD, St-Hyacinthe
Actif dépassant \$120,000.00
Cette Compagnie n'assume que des risques commerciaux dans les villages, et opère sur des bases strictement mutuelles. C'est pourquoi tous les marchands et commerçants de cette Province doivent bénéficier de ses avantages.
T. A. ST-GERMAIN, Sec.-Gérant

**Jardine Universal Ratchet
Clamp Drill.**
(Perceuse à Rochet Universelle de Jardine.)
Employée dans toutes sortes de manufactures pour les réparations urgentes aux machines.
Tous les ateliers de machines et de chemins de fer devraient l'employer.
Les constructeurs de ponts, les poseurs de voies ferrées et les ouvriers en constructions métalliques en ont besoin constamment.
A.B. JARDINE & CO.
HESPELER, ONT.

Le vendeur qui gagne le salaire le plus élevé est celui qui rapporte le plus. Ne vous encombrez pas d'un vendeur qui ne gagne jamais un bon salaire; il ne rapporte rien.

Laurence & Robitaille
MAROCHANDS DE
Bois de Sciage et de Charpente
BUREAU ET CLOS
Coin des rues Craig et St-Denis
Bell Tél., Main 1488. MONTREAL
Tél. des Marchands, 804.
CLOS AU CANAL
Coin des rues William et Richmond
Bell Tél., Main 3844

Saint-Augustin, Terrebonne
Duquette, Oslas . De Philomène
Charbonneau-Forget 1000

St-Barthélemi

Hamelin, J. R. . Wilfrid LeBel et al. 155

Saint-Laurent

Cérat & Trudelle . L. A. Wilson Co., Ltd. 234

St-Louis

Robinson, Stanislas . J. L. Alph. Racine 250

Saint-Ludger

Nadeau, Jos. O. . The Sherwin Williams Co. 380

Saint-Michel d'Iberville

Vauchestein, Fridolin . Ogilvie Flour Mills Co., Ltd. 787

Saint Paul, Minn., E.-U.

Price, Richard et al. . Succ. W. R. Brereton 1e cl.

St-Polycarpe

Fournier, Ambroise . Moïse Leroux 203

Sherbrooke

Ross, Alex. C. . Ellen E. Hutchins 200

Sorel

St-Onge, Jos. Pierre . Henry J. Chard 155

Toronto, Ont.

Appel, D. Ship Bros. 102
Monk, Jas. Gould . Sarah Jane Graham 5400

Westmount

Boeckh, A. . . Larue & Cloutier 340
Gault, Succ. de And. Fred. . Norman Greenshields Neill 3e cl
Thompson, Mary Ann et al. . Geo. Smith 4e cl.
Withell, Jas. et al. . Geo. Harratty 2000

Whitworth

Fournier, Epiphane . Rock City Tobacco Co., Ltd. 111

COUR SUPERIEURE

JUGEMENTS RENDUS

Défendeurs	Demandeurs	Mts.
Absent		
Nicola, Elias . The W. R. Brock Co., Ltd.		141
Côte Saint-Paul		
Thompson, Thos. et al. . H. Hadley et al., ès-qual.		450

Côteau du Lac

Sauvé, R. . . A. Robitaille et Cie 100

Lachine

Cummings, G. S. . J. B. A. Valois 133
Thesserault, Art. H. Perras 30

Maisonneuve

Ménard, Geo. . . Eug. Guertin 94

Montréal

Benoît, J. Emile . Angéline Benoît 340
Boyer, Thos. . Imp. Breweries Co., Ltd. 130
Brodeur & Moreau . John B. Elms-son & Sons 168
Bleau, De Léonie et al. . Cité de Montréal 205

Bélangier Co., Ltd., The Geo. et al. Arsène Beaudoin	202
Canada Children's Wear Mfg. Co. Gust. Vorstehar	450
Collins, Isaac Williams Cooper & Co.	98
Crompt, Sam. Glick Mendle et al. De R. Shaoter et vir.	85
Canadian Ry. Accident Ins. Co., Ltd. De Eliza Robert Chartrand	1000
Cohen, Abraham John Alex. Mc- Curville	209
C. P. R. Emmanuel St-Aubin	150
Cité de Montréal et al. Zotique Trudel	205
Deslauriers, De Theresa et vir. Benj. Bannier	253
Delavan Hotel M. Barclay	290
Desrochers, Alphonse A. Gauthier ès-qual.	100
Décarie, P., jr. La Librairie Beauchemin	135
Dunn, Samuel F. D. Shallow	115
Grodeau, Frs. The Montreal Trust & Deposit Co. et al., ès-qual.	15367
Gougeon, De V. et vir. Ville de Maisonneuve	8e cl.
Hague, John C., jr. J.-Bte Bailhar- geon	125
Kouri & Sons, A. Laurentian Whitewear Co.	161
Laplante, Jos. J. H. David	125
Lafrance, A. La Cie Giguère- Mayrand	4e cl.
Laurier, Elie La Cie d'Ass. Po- pulaire	100
Labis & Co., M. The Star Iron Co., Ltd.	103
Nash, Ernest Wm. Alf. Joyce	365
O'Gilly, Ida Melle K. E. Smith	100
Peperman, Leisor et al. G. A. Billot	109
Prendergast, Archer Ross The Mtl Trust & Deposit Co. et al., ès-qual.	1e cl.
Péloquin, J. A. St-Charles	140
Prendergast, H. W. Sovereign Bank of Canada	8000
Raymond, Ls Rob. André Bris- set	100
Rivet, L. et al. Philippe Roy	100
Ritchie, A. D. The Molsons Bk.	281
Richard, Henri et al. C. Lamothe et al.	230
St-Germain, Jos. A. Lapointe	104
Spies, M. De A. Mayer	19
Spooner, Bert Bodes Gum Co.	316
Sherman, Samuel J. Iscovitch et al.	18
Spres, M. De A. Myers	199
Simon, De R. Jos. Cardinal	25
Thibert, J. A. Clément Desjar- dins et Cie	143
Vinette, Omer Leduc & Dumou- lin	150
Walker, Rob. K. Wm. Knowles	141
New-York, E.-U.	
Hills, Wm., jr. et al. J. L. Watt et al.	3234
Pointe Claire	
Brisebots, Godfroi Maurice Le- beau	135
Roxbury, Mass., E.-U.	
Hodge, Horam A. et al. Gold- stein & Beullac	436
St-Adolphe de Howard	
Bergin, W. P. A. Robitaille et Cie	369
Bengin, W. P. L. H. Hébert et Cie	152
Saint-Constant	
Gervais, Nap. Ant. Marchand	341
St-Elle	
Gillemette, Omer John Labatt	122

BANQUE D'HOCHELAGA
1874-1908.
Capital autorisé \$4,000,000
Capital payé \$2,500,000
Réserve \$2,150,000

DIRECTEURS:
F. X. ST. CHARLES, Ecr., Président
ROBT. BICKERDIKE, Ecr., M.P. Vice-Président
Hon. J. D. ROLLAND,
J. A. VAILLANCOURT, Ecr.,
A. TURCOTTE, Ecr.
E. H. LEMAY, Ecr. J. M. WILSON, Ecr.
M. J. A. PRENDERGAST, Gérant-Général.
C. A. GIROUX, Gérant, F.G. LEDUC, Asst.-Gér.
O. E. DORAIS, Inspecteur.

Bureau Principal. - Montréal.
BUREAUX DE QUARTIERS:
AVE. MONT-ROYAL, (coin St-Denis)
RUE STE-CATHERINE, EST
RUE STE-CATHERINE, CENTRE
RUE NOTRE DAME, OUEST
HOCHELAGA
MAISONNEUVE
POINTE ST-CHARLES
ST-HENRI
VILLE ST-LOUIS
VERDUN, près Montréal.
VIAUVILLE, près Montréal.
DeLORIMIER

SUCCESSALES
BERTHIERVILLE, P.Q.
EDMONTON, ALTA
FARNHAM, P. Q.
JOLIETTE, P.Q.
LAPRAIRIE, P.Q.
L'ASSOMPTION, P. Q.
LOUISEVILLE, P.Q.
QUEBEC, P.Q.
ST-ROCH
SOREL, P.Q.
SHERBROOKE, P.Q.
ST-BONIFACE, Man.
ST-HYACINTHE, P.Q.
ST-JACQUES L'ACHIGAN, P.Q.
ST-JEROME, P.Q.
ST-PIERRE, Man.
TROIS-RIVIERES, P.Q.
VALLEYFIELD, P.Q.
VANKLEEK HILL Ont.
WINNIPEG, Man.

Emet des Lettres de Credit Circulaires pour les voyageurs, payables dans toutes les parties du monde; ouvre des crédits commerciaux; achete des traites sur les pays étrangers; vend des chèques et fait des paiements télégraphiques sur les principales villes du monde; prend un soin spécial des encaissements qui lui sont confiés, et fait remise promptement au plus bas taux du change. Intérêts alloués sur dépôts d'épargne.

Une sorte de brouillard plane sur les phrases longues, embrouillées. Employez les mots comme s'ils étaient de l'argent — suffisamment, mais pas plus. Chaque mot a sa valeur spécifique.

LA BANQUE NATIONALE
FONDEE EN 1860
Capital - - - \$1,800,000.00
Réserve - - - 900,000.00
Nous payons l'intérêt aux déposants
4 FOIS L'AN
NOS 48 BUREAUX
Nous acceptons des dépôts de \$1.00 et plus
L'intérêt compte du jour du dépôt.
Nous avons des correspondants par le monde entier et nos "Travellers Cheques" sont payables au pair par tous. Notre bureau de Paris,
RUE BOUDREAU
7, SQUARE DE L'OPERA
offre des avantages exceptionnels au commerce et au public voyageur.
Les virements de fonds, les collections, les paiements, les crédits commerciaux et les placements sont effectués en Europe, aux Etats-Unis et au Canada, aux plus bas taux.

Saint-Jean		
Roy, Hon. P. H. L. J. A. Sur- veyer	168	
St-Louis		
Montmarquette, Alb. J. Gauthier	98	
Tranquill, J. A. Kent & Turcotte	173	
Ste-Thérèse		
Pitre, Oslas A. Locours	243	
Varennes		
Comtois, Alph. W. Chloine	26	
COUR DE CIRCUIT		
JUGEMENTS RENDUS		
Défendeurs	Demandeurs	Mts.
Beloell		
Lamoureux, F. The Int. Harves- ter Co.		22
Vigneau, A. H. Prévost		23
Bordeaux		
Jackson, J. R. J. A. F. Charbon- neau		12
Brockville, Ont.		
Williams, E. J. A. H. Ward		28
Cartierville		
Lamoureux, H. et al. J. M. Wil- son		55
Chambly		
Grosinger, A. H. L. Boisseau		44
Chicoutimi		
Tremblay, F. X. Dussault et Cie		26
Compton		
Drolet, L. C. et al. The Rock City Tobacco Co., Ltd.		14
Cookshire		
Barbeau, P. A. Martin, Senour Co., Ltd.		92
DeLorimier		
Desrochers, C. B. Singer Sewing Machine Co.		50
Roch, L. J. A. Bonin		20
Emard		
Mayrand, F. C. Brisebots		16
Montpetit, D. J. Charland et al.		78
Sauvé, J. B. et al. A. Pâpin		57
Fraserville		
Roy, F. G. E. Léger et al.		26
Grand Méchins		
L'Italien, F. Rock City Tobacco Co., Ltd.		8
Joliette		
Lajeunesse, L. E. N. Pichet		62
Lachine		
Lalonde, O., jr. De L. Lamarre et vir.		33
Lalonde, D. W. Goulet		1
Paxton, S. S. O. Shorey et al.		13
Royal, J. A. Bélanger		46
Robert, G. E. Fournier		43
Trudeau, A. M. Beaudoin		21
Vaschereau, J. E. A. Charest		5
Whitworth, J. H. J. Beuard		14
Maisonneuve		
Asselin, J. J. Versaille		7
Boisclair, F. W. Starke		97
Dessureault, J. U. J. A. Mireault		50
Laroche, F. S. Miller		22
Lefort, H. J. H. W. Renaud		97
L'Espérance, N. J. B. Bougie		14
Porter, H. L. J. N. Tétrault		5

EMILE JOSEPH, L. L. B.

AVOCAT

210 NEW YORK LIFE BLDG

11, Place d'Armes, MONTREAL

Tel. Bell, Main 1787.

LA BANQUE PROVINCIALE DU CANADA

Siège Central: 7 & 9, Place d'Armes, Montréal, Can.

Capital Autorisé \$2,000,000.00
 Capital Versé \$1,000,000.00
 Réserve et Surplus \$248,000.00

Conseil d'Administration:

Président: M. H. LAPORTE, de Laporte, Martin & Co Administrateur Crédit Foncier Franco-Canadien.
 Vice-Président: M. S. CARSLY, de S. Carley & Co., Grand Magasin Départemental.
 Honorable L. BEAUBIEN, Ex-Ministre de l'Agriculture.
 Monsieur ROD FORGET, M.P., Président de la Cie. "Richelieu & Ont. Nav. Coy";
 Monsieur G. M. BOSWORTH, Vice Président "Canadian Pacific Railway Co."
 Monsieur ALPHONSE RACINE, de la Maison A. Racine & Co, Marchands en gros, Montréal.

TANCREDE BIENVENU, Directeur-Gérant
 A. S. HAMELIN, Auditeur-Général; J. W. L. FORGET, Inspecteur; ALEX. BOYER, Secrétaire.

Censeurs:

Président: Hon. Sir ALEX. LACOSTE, Ex-Juge en Chef de la Cour d'Appel.
 Vice-Président: Docteur E. P. LAOHAPELLE, Administrateur du Crédit Foncier Franco-Canadien.
 M. LOMER GOUIN, Premier Ministre Provincial de la province de Québec.

Département d'Epargne

Emission de certificats de dépôts spéciaux à un taux d'intérêt s'élevant graduellement jusqu'à 3 1/2 p. c. l'an, suivant termes. Intérêt de 3 p. c. sur dépôts payables à demande.

32 SUCCURSALES DANS LA PROVINCE DE QUEBEC

Correspondants à l'Etranger:

Etats-Unis: New-York, Boston, Buffalo, Chicago.
 Angleterre, France, Allemagne, Autriche, Italie.

LA BANQUE MOLSON

Incorporée en 1855

BUREAU PRINCIPAL, MONTREAL

Capital payé \$3,500,000
 Fonds de Réserve, . . . \$3,500,000

JAMES ELLIOT, Gérant Général.

A. D. DURNFORD, Inspecteur en Chef et Surintendant des Succursales.

Succursales dans la Province de Québec:

ARTHEBASCA
 CHICOUTIMI
 DRUMMONDVILLE
 FRASERVILLE et RIVIERE DU LOUP
 KNOWLTON [STATION
 LAOCHINE LOCKS

MONTREAL—
 RUE ST-JACQUES—
 RUE STE-CATHERINE—
 MAISONNEUVE—
 MARKET AND HARBOUR—
 ST-HENRI—

QUÉBEC
 RICHMOND
 SOREL
 ST. CESAIRE
 STE-FLAVIE STATION
 ST-OURS, QUÉ.
 STE. THERESE DE BLAINVILLE
 VICTORIAVILLE
 WATERLOO

67 Succursales dans tout le Canada.
 Agences à Londres, Paris, Berlin et dans toutes les principales villes du monde.
 Emission de Lettres de Crédit pour le commerce et lettres circulaires pour voyageurs.

Mont Carmiel
 Moreau, E. Ont. Wind Engine & Pump Co., Ltd. 52

Montréal

Amyot, M. F. A. Lajoie 39
 Anpln, L. H. Lefebvre 8
 Aubut, L. J. . . De E. St-Amand et vir. 10
 Barkley, W. . . . J. Lamarre et al. 9
 Boudrias, T. . . . A. S. Degulre 95
 Bryson, J. A. . . W. S. Reynold et al. 7
 Boivin, W. C. M. Domingue 7
 Barbeau, A. A. Chartier 5
 Bouthillier, J. . . . A. Ailarie 10
 Bonneville, A. . . . Z. Colpron 33
 Bastien, A. . . . G. E. Léger et al. 8
 Blain, H. Z. Auerback 38
 Brown, P. L. Beaudoin 5
 Beauchamp, L., jr. . . J. Lacas 11
 Bennie, Wm. L. Gellinas 25
 Barber Asphalt Paving Co. . M. Fogarty, jr. 31
 Boulad, M. . . . N. G. Vallquette, Ltd. 98
 Baril, M. E. . . The Gault Bros. Co., Ltd. 44
 Brochu, P. M. Sauvé 39
 Brunet, J. B. . . . J. H. Olivier 55
 Bouthillier, J. . . . C. Larivière 43
 Brault, J. J. Martin 6
 Bombardier, M. et al. . J. Ethier 24
 Bombardier, M. et al. . J. Ethier 30
 Charbonneau, H. . L.R. Beaudry & Cie 57
 Cahyer, A. dit Lépine . Z. Dubuc 31
 Charlebois, J. . . . J. Lamarre 12
 Cyr, J. J. Garmaise 10
 Couillard J. F. Lambert 12
 Carignan, F. . . . L. Beaudoin 16
 Corbell, A. O. Sauvé 30
 Chandonnet, N. . . . T. Paquette 13
 Chaurest, J. . . . F. X. Plouffe 60
 Caron, J. et al. . De M. L. Plante et vir. 7
 Christie, A. . . . E. B. Rea et al. 14
 Coutu, W. G. Millen 12
 Carle, J. A. . . . D. Berthiaume 9
 Chamberland, U. . . . A. Drouin 22
 Charest, J. E. . . J. A. Colson 38
 Crompe, A. W. Bessette 99
 Côté, C. et ux. . G. Desaulniers et al. 28
 Cuerrier, J. H. . J. C. Stanton, jr. 18
 Dumoulin, O. Z. . . H. Paquin 8
 Darwin, M. P. . . . M. Tritt 10
 Desaulniers, C. E. L. . F. Forest 52
 Desjardins, H. . . . A. Coyer 6
 Décarv, P. R. . . . A. Eaves 23
 Davis, J. C. Sauvé 13
 Dufresne, A. . . . J. Viau 9
 Dussault, F. . La Cie Wisintainer & Fils, Ltée 50
 DeBussières, et al. . H. Trester 26
 Duhamel, L. A. Beal 50
 Déziel, J. O. . H. Chagnon & Cie 18
 Nolan, J. J. Williams 68
 DuJuc, S. J. Garmaise 4
 Deschamps, V. . . L. Abinovitch 5
 Desrochers, P. O. . O. Lapierre 26
 Dufour, De P. R. dit Latour . J. H. Lefebvre et al. 81
 Doré, A. F. Lambert 9
 Emond, E. J. Boisvenu 13
 Fortier, N. . Traders' Agency, Ltd. 12
 Forget, U. . De E. G. Pinsonneault 17
 Foster, J. C. Brewster et al. 90
 Fitzback, A. . . . K. McShane 9
 Furlong, M. T. Paquette 20
 Fortin, E. A. Brunet 35
 Feldman, I. . . . De S. Spector 24
 Forest, T. A. Dillon 18
 Fortin, E. J. A. Brosseau 9
 Frappier, J. A. alias E. . L. Sauriol 30
 Fraksel, J. . . . J. A. Robillard et al. 33
 Fortier, H. J. Malo 8

Farley, W. et al. . M. F. Farrell et al. 25
 Guay, O. L. Séguin 12
 Gauvreau, J. A. . . A. Racine 8
 Gareau, J. J. Montpett 10
 Gauthier, D. . . . P. E. Bousquet 9
 Gamache, C. . . . J. Garmaise 9
 Goldstein, P. J. . . E. Marchand 23
 Geary, G. T. Paquette 15
 Gruhn, Wm. F. Prévost 22
 Gaouette, L. . . . R. Sutton 22
 Giroux, E. T. Legault 19
 Gratton, J. S. Legault 24
 Guibault, A. . . . T. A. Emmans 2e cl. 38
 Green, H. E. G. Laplante 38
 Gibeau, C. J. Weber 13
 Gosselin, E. H. T. Collin 5
 Gagnon, H. L. Brunelle 11
 Guertin, A. . The Dominion Outfitters Co. 20
 Gravel, W. J. B. Lalonde 13
 Gauvreau, A. F. . J. D. Camirand 50
 Guay, F. M. A. Brodeur 23
 Gardner, H. M. . Warwick Bros. & Rutter Co. 47
 Groleau, C. A. . . J. Hébert 5
 Hurtubise, M. . . . M. Ungar 16
 Houle, Melle A. . A. McDougall 16
 Hutcheson, J. E. . Collège Notre-Dame 56
 Hénault, H. . . . O. Béclair 20
 Hammond, T. et al. . F. X. Berthiaume 96
 Ingram, F. J. . . . De A. Flood 8
 Jolicoeur, H. . . . R. C. Scott 7
 Joly, A. S. Legault 6
 Jacobs, J. A. . . . S. Croysdill 8
 Jubinville, O. . . . Z. Charland 12
 Kavanagh, J. . . . E. S. Mitchell 20
 Kemp, A. . The Guaranteed Pure Milk Co. 16
 Kendall, W. . . . De M. Vallée 8
 Kostaks, C. et al. . C. H. Laurin 96
 Kane, M. B. Muldoon 8
 Lyons, J. P. Foley 29
 Latour, J. . De R. Lemieux et vir. 39
 Lambert, E. . . . S. Laliberté 14
 L'Huissier, De M. A. . J. A. U. 30
 Beaudry 23
 Lefebvre, V. . . . J. Benoit 23
 Larocque, H. . . . N. Guy 9
 Lachapelle, C. . J. B. Brien dit Desrochers 25
 Leclair, J. . . . J. B. Desrochers 10
 Lacombe, J. . . . De E. Corbin 9
 Larivière, J. N. . J. O. Déziel 21
 Leclerc, R.-T. et al. . M. Tétreau 82
 Latour, A. . North American Life Ass. Co. 57
 Larivière, J. N. . A. Desnoyers 18
 Livingston, J. . . E. Desrochers 5
 Lescarbeau, E., jr. et al. . De E. St-Amand et vir. 8
 Lebel, A. J. Bénéard 34
 Lécuyer, J. B. . . L. Villeneuve 15
 Lavole, E. P. A. Lafleur 13
 Lemieux, Z. . . . D. Miller et al. 65
 Lussier, A. F. Martin 16
 Leclerc, J. F. Tremblay 47
 Leduc, N. A. L. Steel et vir. 51
 Laporte, E. et al. . Traders' Agency, Ltd. 15
 Lemieux, I. . . . A. Michaud 44
 Labine, J. et al. . A. Drouin 22
 Martineau, R. . . S. Miller 16
 Mikas, J. . National Cash Register Co. 30
 McDonald, De A. et vir. . W. O'Connor 57
 Moreau, E. . . . De R. Russell 5
 McKenzie, P. . . . A. Chailfour 30
 Mooney, P. . . . W. Bullock 13
 Monette, F. . . . T. Legault 15
 McAvy, H. . . . J. Berthind 12
 Melvin, J. . . . L. A. Genest 10
 Millard, J. . . . De O. Langstaff 13
 Montpetit, L. . . A. Desgroseillers 10
 Malherbe, H. . . N. A. Millette 19

Millord, J. J. E. Robidoux	9
Marcotte, A. R. Gohier et al.	31
Morrison, C. H. McFarlane, Son & Hodgson, Ltd.	73
Miller, W. W. H. Blair	18
Molsan, A. G. Lebel	13
Murphy, T. De M. L. Ranger	33
Mumphy, J. E. A. Brodrie	33
Nicola, R. Melle A. Therrien	31
Nicola, R. La Banque Nationale	20
Nadeau, O. P. Casterand	11
Nicola, R. C. Dorlia	73
Nicola, R. J. Labelle	34
Nadler, H. W. Rosenbloom	24
O'Neil, T. J. W. Lagacé	9
Prendengast, H. W. Stanley Garage, Ltd.	69
Paquette, A. R. Rémillard	7
Primeau, J. A. F. Bourbonnière	15
Prévost, A. J. Wiselberg	17
Prévost, A. W. Girardin	6
Peat Gas & Coal Co. B. Trudel	39
Pellier, H. L. C. R. Murray	15
Ressler, J. A. Lamalice	12
Rhéaume, F. C. Larivière	19
Rae, W. C. F. A. Busière	12
Renaud, J. S. Legault	18
Robillard, J. A. J. H. Dextrateur	35
Reynolds Co., J. H. The Wire & Cable Co.	26
Roy, F. F. Roussil et al.	9
Reilly, E. W. Bullock	11
Roger, De A. S. Ledoux	16
Stewart, M. et ux. J. D. Duncan et al.	29
St-Amand, E. A. Chrétien	13
Sabourin, A. et al. C. A. Fisher	68
Séguin, B. D. Gareau et al.	30
Shanker, J. N. Villeneuve	24
Stevenson, P. E. M. L. H. & P. Co.	8
St-Amand, P. A. Cousineau	5
Séguin, H. J. W. A. Séguin	25
Schambeer, H. A. Guay	20
Solomon, G. P. Popliger	22
Sherman, C. The Stimpson Computing Scale Co.	50
Taylor, W. R. Ness	6
Talbot, C. M. Sauvé	56
Tremblay, J. A. T. Lavigne	23
Thivierge, J. U. Desrosiers	43
Vanier, J. B. O. Marcotte	20
Vézeau, C. J. B. Senay	10
Villeneuve, T. J. Cusson	48
Venne, A. Y. Valiquette	27
Wilson, W. L. Abinovitch	5
Notre-Dame de Grâces	
Labatille, L. M. Mastro Monico	7
Outremont	
Printice, T. S. A. Collette	11
Pointe-aux-Trembles	
Herlitzschka, G. De J. B. Laplante	14
Québec	
Lamontagne, J. A. G. E. Léger et al.	40
Repentigny	
Corbell, T. A. Fortin	8
Roberval	
Bilodeau et Cie, A. J. B. McColl	20
Roxton Pond	
Girard, H. De B. Normandin et vir.	14
Saint-Clet	
Ménard, D. Larivière, Inc.	16
Saint-Jean	
Delpitean, E. G. E. Léger et al.	48
St-Lambert	
Crossman, A. The Jas. Walker Hdwe Co., Ltd.	10

GEO. GONTHIER
EXPERT COMPTABLE ET AUDITEUR
 Chambres 205 à 209 EDIFICE WILSON
 11 et 17 Côte de la Place d'Armes, MONTREAL.
 TEL. BELL, MAIN 2701

BANQUE DE MONTREAL
 (FONDEE EN 1817)

CONSTITUEE PAR ACTE DU PARLEMENT.

Capital tout payé..... \$14,400,000.00

Fonds de Réserve..... 12,000,000.00

Profits non Partagés..... 217,628 56

SIEGE SOCIAL, MONTREAL
 BUREAU DES DIRECTEURS

Le Très Hon. Lord Strathcona and Mount Royal, G.O.M.G., Président Honoraire,

Hon. Sir George Drummond, K.O.M.G., C. V. O., Président

Sir Edward Clouston, Bart., Vice-Président James Ross

A. T. Paterson Hon. Robt. Mackay

R. B. Angus Sir William Macdonald

E. B. Greenfields C. R. Hosmer

Sir Thos. Shaughnessy, K.C.V.O., David Morris

Sir Edward Clouston, Bart., Gérant-Général,

A. Macnider, Insp. chef et Surint. des Succursales.

H. V. Meredith, Asst. Gérant-Général et Gérant à Montréal.

C. Sweeny, Surintendant des succursales de la Colombie Anglaise.

W. E. Stavert, Surintendant des succursales des Provinces Maritimes.

F. J. Hunter, Inspecteur N. O. et Succursales O. B.

E. P. Winslow, Inspecteur, Succursales Ontario

D. R. Clarke, Inspecteur Succursales Provinces Maritimes et Terre-Neuve

SUCCESSALES :

130 Succursales au Canada.

Grande-Bretagne, Londres, Bank of Montreal—

47 Threadneedle St., E. C., F. W. Taylor, Gérant.

Etats-Unis, New York—31 Pine St., R. Y. Hedden

W. A. Bog et J. T. Mollieux, Agents.

Chicago, Banque de Montréal—J. M. Greata, Gér.

Spokane, Wash., Bank of Montreal

Terre-Neuve: St. John's, Bank of Montreal

Birchy Cove, Bale des Isles, Bank of Montreal

Mexico, D. F., Bank of Montreal.

T. S. C. Saunders, Gérant

**Richmond and Drummond
 Fire Insurance Company.**

Sîge Social: Fondée
 RICHMOND, QUÉ. EN 1879
 Capital \$250,000
 Déposé au gouvernement du Canada 60,000

HON. WILLIAM MITCHELL, Président.
 ALEX. AMES, Vice-Président.
 J. C. McCAIG, Gérant. S. C. FOWLER, Secrétaire
 J. A. BOTHWELL, Inspecteur.

JUDSON G. LEE, Agent Résident,
 Edifice Guardian Building, 160 St Jacques
 MONTREAL, QUÉ.

On demande des agents dans
 les districts non représentés.

St-Louis	
Arnold, W. A. De A. Rley	37
Craig, J. et al. J. A. Sylvestre	16
Dagenais, J. B. E. Dagenais	8
Jobin, J. De E. Shapiro	13
Jodoin, E. Wardell, Greene Co.	34
Lamoureux, J. P. et al. E. G. Perkins	66
Ouellet, P. A. O'Bone	8
Ouellette, P. O. Chevalier	18
Provost, G. Melle B. Corbin	10
Royal, N. J. Rochon	24
Scott, J. D. Hamilton	12
St-Moïse	
Aboussafy, H. G. E. Léger et al.	43
Saint-Paul	
Doyle, D. A. Pelletier	5
Saint-Rémi	
Simard, L. The Frost & Wood Co., Ltd.	28
Sainte-Rose	
Desjardins, O. R. Prévost	76
Ste-Scholastique	
Lalonde, D. E. Duckett	20
Shawinigan Falls	
Dessureault, J. E. Mtl Shirt & Overall Co., Ltd.	41
Verdun	
Arbour, L. Computing Scale Co.	32
Jubinville, O. Z. Charland	34
Leblanc, H. A. Bessette & Fils	21
Village Turcot	
Lapierre, I. M. Zellcovitz	18
Waterloo	
Roger, G. M. Moody & Sons Co., Ltd.	26
Westmount	
Jones, C. P. Guénette	26



Du 22 au 29 décembre 1908.

District d'Arthabaska

The Eastern Township's Bank vs J. C. Noël et al.
 Thetford Mines—Le lot 179, avec bâtisses.
 Vente le 22 décembre, à 9 heures a. m. à la porte de l'église paroissiale.
 Didace Guévremont vs Norbert Martin.
 St-Lucien—La 1-2 nord-ouest du lot 26, du 6ième rang de Simpson.
 Vente le 24 décembre, à midi, à la porte de l'église paroissiale.

District de Kamouraska

Paul Beaulieu vs Adrien Morin.
 St-Hubert—Les droits de réméré dans les lots 14b, 16a et 16b.
 Vente le 23 décembre, à 2 heures p. m. à la porte de l'église paroissiale.

District de Pontiac

Geo. E. Jewell vs Yulie Carlson.
 Fort Coulonge—Le lot 1-18 du rang a du Canton de Mansfield, avec bâtisses.
 Vente le 23 décembre, à 10 heures a. m. au bureau d'enregistrement à Bryson.

District de St-François

Onésime Nault vs Stanislas Desprès.
St-Hypolite de Wotton—La moitié du
lot 29r, 29, pt. 7, 8, 9, 7, 8, b 2, avec
bâtisses.

Vente le 22 décembre, à 3 heures p. m.
à la porte de l'église paroissiale.

Hosanna Côté vs J. Amédée Brière.
Danville—Le lot 6, avec bâtisses.

Vente le 22 décembre, à 10 heures s. m.
à la porte de l'église paroissiale.

District de Terrebonne

The Frost & Wood Co., Ltd. vs Andrew Johnson.

Grenville—Les lots 26d, 26a, 26b, avec
bâtisses.

Vente le 22 décembre à midi à la porte
de l'église catholique.

District des Trois Rivières

Jos. F. Bellefeuille et al. vs les héritiers
de Lucien Mongrain.

St-Tite—La partie du lot 243, avec
bâtisses.

Vente le 22 décembre, à 10 heures a. m.
à la porte de l'église paroissiale.

Adrien Blais vs Thomas Rouleau.

St-Timothée—Le lot 419.

Vente le 22 décembre, à 1 heure p. m.
à la porte de l'église paroissiale.

LE SUCRE COMME DESINFECTANT

Dans beaucoup de pays européens, on a coutume de brûler du sucre dans les chambres de malades, pratique considérée par les médecins comme une superstition inoffensive, ne faisant ni bien ni mal. Le professeur Trilbert, de l'institut Pasteur, à Paris, a démontré que le sucre en brûlant dégage un mélange de gaz formique-acétylène-hydrogène, un des plus puissants antiseptiques connus. Cinq grammes (77.16 grains) de sucre furent brûlés sous une cloche en verre d'une capacité de 10 pintes. Quand la vapeur fut refroidie, des bacilles du typhus, de la tuberculose, du choléra, de la variole, etc., furent mis sous la cloche dans des tubes en verre ouverts et, au bout d'une demi-heure, tous les microbes étaient morts. Quand on brûle du sucre dans un récipient fermé contenant de la viande putréfiée ou des oeufs pourris, la mauvaise odeur disparaît immédiatement. La croyance populaire aux propriétés désinfectantes du sucre brûlé semble donc bien fondée.

Un rapport concernant l'année 1907, et qui vient d'être publié par le Geological Survey des Etats-Unis, contient la déclaration surprenante que la production totale des ressources minérales de ce pays est évaluée à plus de \$2,000,000,000. Cela signifie une augmentation de 5 à 40 pour cent. Les plus fortes contributions à la richesse minérale de l'année ont été faites par le charbon et le fer qui, ensemble, représentent plus de la moitié du total. La valeur du charbon extrait des mines en 1907 offre un gain d'environ 15 pour cent par rapport à 1906. Pour le fer, l'augmentation est un peu moindre.

P. A. GAGNON

COMPTABLE LICENCIÉ

(Chartered Accountant)

Chambre 801 Edifice New-York Life

11 Place d'Armes, - - MONTREAL.

Bell Main 4912

LA "FONCIERE"

COMPAGNIE D'ASSURANCE
CONTRE L'INCENDIE

Capital Autorisé \$1,000,000

Bureau principal,

No 10, BOULEVARD ST-LAURENT

TARIF INDEPENDANT

J. H. L. MARCIL, Directeur Gérant.

"La Providence"

ASSURANCE CONTRE LE FEU

Bureau Principal: 52, rue St-Jacques,
MONTREAL.

SPECIALITÉS: Risques Commerciaux à 20 p.c. de
réduction—Pourquoi tous les marchands ne
profiteraient-ils pas de ce grand avantage? La Cie
n'a aucune réclamation non payée—On demande
des Agents—S'adresser à

L. A. PICARD, Gérant.

PATENTES

OBTENUES PROMPTEMENT

Avez-vous une idée?—Si oui, demandez le
Guide de l'Inventeur qui vous sera envoyé gratis
par Marlon & Marlon, Ingénieurs-Consults.
Bureaux: { Edifice New York Life, Montréal,
{ et 907 G Street, Washington, D. C.

Arthur W. WILKS J. Wilfrid MICHAUD

WILKS & MICHAUD

Comptables, Auditeurs, Commissaires pour
toutes les Provinces

Règlement d'affaires de Faillites

601 BATAVIE BANQUE DES MARCHANDS

Téléphones { BELL MAIN 5500
{ MARCHANDS 849 MONTREAL

Travailleurs sérieux demandés dans un
bon territoire pour vendre des polices or-
dinaires.

Les Hommes qui Peuvent remplir la première
condition trouveront les deux autres fournies par a
UNION MUTUAL. Les polices ont été changées récem-
ment pour être conformes aux lois révisées.

Chaque chose à la hauteur des temps.
UNION MUTUAL LIFE INSURANCE CO.
Fred E. Richards, Président. PORTLAND, MAINE.
Pour agences dans la division Ouest, la Province de Qué-
bec et Ontario Est, s'adresser à W. I. JOSEPH, gérant
151 rue St-Jacques, Montréal. HENRY H. MORIN
Agent principal pour le Canada, 151 St-Jacques Montréal.

L. R. MONTBRIAND,

Architecte et Mesureur,

No 200 rue St-André,

Montréal.

METHODE DE CONSERVATION DU
BEURRE ET DU LAIT

La Laiterie, de Paris, signale le dispo-
sitif suivant pour conserver longtemps
le beurre et le lait. Sous un hangar, une
voûte quelconque, voire un arbre, on éta-
blit sur pilotis la petite construction sui-
vante. A chaque sommet d'un carré de
60 centimètres (24 pouces) environ de
côté, on enfonce un pieu équarri de 1 m.
80 (6 pieds) de long et de section 5 x 10
centimètres (2 x 4 pouces). On les relie
à 75 centimètres (30 pouces) de hauteur
par des traverses de mêmes dimensions.
On en établit de même aux sommets des
pieux. On fait alors en haut et en bas
un petit plancher reposant sur ces sup-
ports horizontaux, le plancher supérieur
faisant office de toit. On enferme cet
espace ainsi limité par de la toile propre
en la laissant flotter d'un côté. Sur le
toit on dispose une bassine pleine d'eau
dans laquelle trempent par une de leurs
extrémités des bandes de laine d'environ
5 à 6 centimètres (2 à 2½ pouces) de
large, que l'on fixe contre la toile. Celle-
ci se trouve ainsi constamment mouillée
et l'air qui pénètre dans cette sorte de
garde-manger refroidit tout ce qui s'y
trouve.

LES PLUS GRANDS PORTS DE MER
DE L'UNIVERS

Le tableau suivant offre une liste des
douze plus grands ports de mer du monde,
dans laquelle les deux ports les plus
importants de l'Angleterre—Londres et
Liverpool—n'occupent que le cinquième
et le sixième rang:

	Tonnage entré et sorti.
New-York	20,391,000
Anvers	19,662,000
Hongkong	19,333,000
Hambourg	18,953,000
Londres	18,727,000
Liverpool	14,740,000
Shanghai	14,344,000
Rotterdam	13,946,000
Singapour	12,332,000
Cardiff	11,815,000
Colombo	10,319,000
Marseille	9,717,000

Comme tonnage de vaisseaux venant
de toutes les parties du monde, Londres
détient le record. Bien entendu, un na-
vire qui entre dans un port le quitte.
Mais beaucoup des navires allant à Lon-
dres font voile pour des ports des Iles
Britanniques et ne sont pas compris dans
la liste ci-dessus.

Il part plus de vaisseaux de New-York,
Anvers, Hambourg et Hongkong, à des-
tination de ports étrangers, qu'il n'en
part de Londres, de Liverpool ou de Car-
diff.

Il y a, aujourd'hui, autant de chances
que jamais de faire de l'argent au moyen
d'une publicité judicieuse—comme ques-
tion de fait, il y en a davantage.

L'ASSURANCE MONT-ROYAL
 Compagnie Indépendante (Incendie)
 Bureaux: 1720 rue Notre-Dame
 Cote St-François-Xavier, MONTREAL
 RODOLPHE FORGET, Président.
 J. E. CLÉMENT, Jr., Gérant-Général.

**Protégez vos Glaces
 contre les Accidents**
 PAR UNE POLICE DANS LA
 COMMERCIAL BURGLARY & PLATE GLASS INSURANCE CO.
 Bâtisse New York Life, Phone, Main 2367
 ISIDORE CREPEAU, Gérant.
 AGENTS DEMANDÉS

**Sun Life Assurance Company
 of Canada**
 Bureau Principal, - MONTREAL
 L'homme habile à prendre des assurances et
 qui veut conduire son affaire d'une manière
 strictement honnête et honorable, a une excel-
 lente occasion de le faire dans cette Compagnie
 "Prosperé et Progressive." Ecrivez au Surin-
 tendant des Agences à Montréal.

**LA COMPAGNIE
 'EQUITABLE'**
 D'ASSURANCE MUTUELLE CONTRE LE FEU
 Une des plus Fortes Compagnies locales
 ayant plus d'argent disponible en mains pour
 le total d'assurance qu'elle porte, c'est-à-dire
 que son surplus de réserve est le plus élevé.
 BUREAU
 160, rue ST-JACQUES - MONTREAL
 S. T. WILLETT, PRESIDENT F. CAUTHIER, GERANT

LA CANADA LIFE A PAYÉ
 en 1905, aux détenteurs de polices ou
 à leurs représentants : : : : :
\$3,272,000
 contre des paiements similaires de
\$4,954,000
 faits par les vingt-et-une autres com-
 pagnies Canadiennes.

(ÉTABLIE 1853)
**The Phenix Insurance Company
 OF BROOKLYN**
 TOTAL DE L'ACTIF - - \$7,112,413.30
 Robert Hampson & Son, Agents,
 30 rue St-Sacrement, Montréal

Assurances

**LES PERSPECTIVES DE L'ASSURAN-
 CE-VIE**

Par M. De Boer, président de la
 National Life

Trois ans se sont écoulés depuis le com-
 mencement de l'enquête à New-York, en-
 quête qui a eu pour résultat une législa-
 tion sur l'assurance-vie dans presque tous
 les Etats. Cette législation embrasse
 tout, y compris les placements d'argent
 que les compagnies peuvent faire, le mon-
 tant des assurances qu'elles peuvent
 prendre, les formes des polices qu'elles
 peuvent émettre, le mode de calcul du
 passif, les règles pour la distribution du
 surplus, les rapports aux départements
 d'assurance pour la publication entière
 des affaires des compagnies, la limita-
 tion du compte des dépenses et, en som-
 me, tout ce qui concerne la conduite
 prudente, les valeurs et le contrôle d'une
 administration de corporation. Il est sa-
 tisfaisant de dire que notre compagnie
 appliquait déjà d'une manière substan-
 tielle tous les principes de réforme pra-
 tique avant l'adoption de ces nouveaux
 actes et était prête à adopter toute nou-
 velle suggestion de la loi bien définie et
 parfaitement explicite, pourvu qu'elle ne
 vint pas en conflit avec le pouvoir suprême
 de l'état qui nous a donné notre char-
 te et ne diminuât pas le prestige des fonc-
 tions de directeur et la responsabilité
 des fonctionnaires. Il y a beaucoup de
 choses dans la nouvelle législation qui ne
 sont pas conformes à l'expérience réelle
 des affaires, à la science et à l'art de l'as-
 sureur, aux besoins des conditions politi-
 ques et sociales existant dans notre pays;
 il y a aussi beaucoup de choses que nous
 approuvons entièrement, particulièrement
 les lois qui exigent une publicité complète
 de toutes les transactions d'une compagnie
 d'assurance-vie, une épreuve adéquate de
 sa solvabilité et une limitation raison-
 nable du caractère des placements qu'une
 compagnie peut faire. Tout cela, non
 seulement nous l'approuvons, mais notre
 compagnie y répond pleinement et sans
 équivoque, car il n'est pas douteux que
 le premier devoir des administrateurs est
 d'assurer la solvabilité de la compagnie
 et la valeur primaire et fixe de toute
 police d'assurance est basée sur la certi-
 tude que ses termes seront mis à exé-
 cution quand elle arrive à maturité par
 suite de décès ou comme dotation par
 rachat ou abandon. Une bonne assuran-
 ce sur la vie est la question importante,
 et aucune assurance-vie n'est bonne qui
 n'est pas définie et dont l'exécution des

THE Imperial Live Stock Corporation,
 Fonds Garant, \$100,000. Assuran-
 ce contre la mortalité du Bétail et des
 Chevaux. Mortalité Générale. Poulina-
 ge, Bâtions, Castration, Bétail. Mort
 Accidentelle. Nous payons le montant
 assuré quelle que soit la nature de la
 mort.
 Bureau :
 Chambres 6 et 7, Edifice New York Life,
 MONTREAL.
 Nous demandons des agents.

Enfermez vos soucis de bureau dans
 votre place d'affaires pendant la nuit. Il
 pourrait arriver que le lendemain matin
 ils aient disparu.

**WESTERN
 ASSURANCE CO.**
 INCORPORÉE EN 1851
 ACTIF, au-delà de - - \$3,284,180.06
 REVENU pour 1907, au-delà de 3,299,884.94
 Bureau Principal: TORONTO, Ont.
 Hon. GEO. A. COX, Président.
 W. R. BROCK, Vice-Président.
 W. B. MEIKLE, Gérant-Général.
 O. C. FOSTER, Secrétaire.
 Succursale de Montréal:
 189 rue Saint-Jacques.
 ROBT. BUCKERDICE, Gérant

**COMPAGNIE D'ASSURANCE
 (CONTRE L'INCENDIE)
 MANITOBA**
 Polices garanties par la Liverpool & London &
 Globe Insurance Company.
 Pour Agences, s'adresser au Bureau-Chef:
 112 rue St-Jacques, Montréal.
 Sir Edward S. CLOUSTON, Bart., Président.
 J. GARDNER THOMPSON
 Directeur-Gérant.
 J. W. BINNIE, Secrétaire

**La Cie d'Assurance sur la Vie
 "METROPOLITAN"**
 Incorporée par l'état de New-York.
 ACTIF: \$198,320,468.23
 Le nombre des Polices 9,620,000 en vi-
 gueur, est plus élevé que celui de toute au-
 tre compagnie sur le continent d'Amérique.
 En 1907 la "Metropolitan" a fait, en Ca-
 nada, des opérations d'assurance, au chiffre
 de \$18,220,000 répartis en 93,114 polices
 d'assurance.
 Les Contrats d'assurance de la Compagnie
 sont rédigés et écrits en langue française et
 en langue anglaise.
 La Compagnie a, dans la province de Qué-
 bec, un service d'au moins 500 agents cana-
 diens, experts à expliquer les avantages de
 l'ASSURANCE SUR LA VIE.
 De plus son dépôt réel au Gouvernement
 du Canada, pour protéger les Assurés, est de
 plus de \$4,500,000.

conditions n'offre pas de sécurité; une assurance-vie bien définie et solide vaut son prix légitime et convenable. En ce qui concerne une telle assurance, il n'y a pas de plus grande erreur de croire que son acquisition effective peut-être faite sans l'intermédiaire du solliciteur ou agent que rien ne peut remplacer convenablement, à moins que la loi n'exige que l'assurance soit faite par le gouvernement, et un tel genre de travail n'est pas compatible avec l'esprit de notre peuple ou avec ses institutions; il n'est pas non plus en harmonie avec notre époque. Nous pensons donc que la situation d'agent, en tant que facteur actif, nécessaire et professionnel est assurée et que l'agent continuera à être la puissance principale qui contribuera au progrès et au développement de l'assurance. En conséquence, des lois qui privent les administrations de la faculté de s'assurer et de maintenir un personnel actif ayant du caractère, de l'expérience et de l'intelligence pèchent par la base, et des lois qui limitent les compensations des agents d'assurance-vie, lesquelles compensations sont soumises au jugement des officiers et des gérants directement responsables de leurs actes envers le public et la compétition, ces lois sont peu sages et devraient être modifiées matériellement ou rejetées. Nous ne poussons pas à cela au nom de notre compagnie ou dans son intérêt, mais au nom de la science gouvernementale et de la justice envers cette classe de travailleurs actifs qui, en vérité, ont beaucoup fait pour les individus et la société par leur défense persistante, forte et intelligente des usages et des bienfaits de l'assurance-vie sous sa forme la meilleure. Ces agents, aux époques où l'opinion publique était adverse et induite en erreur, ont fait un service loyal et utile, mais on ne peut pas expliquer, en fin de compte, leurs labours par une théorie de réforme de l'individualisme politique, par un avis fantaisiste ou donné ex-cathedra. Ils doivent recevoir, et ils y ont droit, une compensation en rapport avec leur travail et qui leur permet de vivre en leur donnant toutes les facilités, en raison de leurs aptitudes spéciales, de leurs efforts et de leur esprit d'économie, de mettre de côté une certaine somme pour eux-mêmes. Nous avons donc confiance et nous espérons qu'une saine

La Prevoyance

Cie. d'Accidents et de Garanties

Bureaux: 71a rue St-Jacques,
MONTREAL.

J. C. Gagné, Gérant Général.

La Banque d'Epargne de la Cité et du District de Montréal.

Avis est par le présent donné qu'un dividende de Dix Dollars par action sur le Capital de cette Institution a été déclaré et sera payable à son Bureau-Chef, à Montréal, le et après samedi, le deux janvier prochain, aux actionnaires enregistrés à la clôture des affaires, le 15 décembre prochain.

Par ordre du Conseil de Direction.

A. P. LESPÉRANCE,
Gérant.

Montréal, le 30 novembre 1908.

C'EST UN FAIT ACQUIS

que dans la vie pratique des affaires, les annonces insérées dans un bon journal de la partie, rapportent.

Faites un essai dans le "Prix Courant" et vous serez satisfait.

POURQUOI

DOIT-ON ASSURER SA VIE DANS

La Sauvegarde

- 1o **PARCE QUE** Ses taux sont aussi avant taux que ceux de n'importe quelle compagnie.
- 2o **PARCE QUE** Ses polices sont plus libérales que celles de n'importe quelle compagnie.
- 3o **PARCE QUE** Ses garanties sont supérieures à la généralité de celles des autres compagnies.
- 4o **PARCE QUE** La sagesse et l'expérience de sa direction sont une garantie de succès pour les années futures.
- 5o **PARCE QUE** Par dessus tout, elle est une compagnie canadienne française et que ses capitaux restent dans la province de Québec pour le bénéfice de nos citoyens.

Siège social: 7 PLACE D'ARMES,

MONTREAL.

pratique, sous ce rapport, deviendra bientôt la règle générale.

Inventions nouvelles

Nos lecteurs trouveront plus bas une liste de brevets canadiens et américains récemment obtenus par l'entremise de MM. MARION & MARION, solliciteurs de brevets, Montréal, Canada, et Washington, E.U.

Tout renseignement à ce sujet sera fourni gratis en s'adressant au bureau d'affaires plus haut mentionné.

Nos CANADA

115486—August Miltz, Charlottenburg, Allemagne. Dispositif servant à graisser les roues, etc., avec réceptacle alimentaire.

115494—Paul Sabatier, Toulouse, France. Fabrication de méthane ou de mélanges de méthane et d'hydrogène.

115513—Amédée O. Rousseau, St-Ephrem de Tring (Beauce), Qué. Avertisseur automatique contre les cambrioleurs.

115519—Tigrane Timaktsan, Paris, France. Constructions en béton.

Nos ETATS-UNIS

905867—Wilfrid J. Girard, Québec, Qué. Retenue de rails et dormants de chemins de fer.

906227—John R. Hendrickson, Sunny Slope, Alta. Support pliant servant à livrer ou recevoir les sacs de malles.

Le tabac peut être un luxe, mais c'est aussi un désinfectant splendide et il est rare qu'un fumeur contracte une maladie contagieuse. Ceci étant donné, je ne peux pas considérer l'usage modéré du tabac comme un luxe—c'est un médicament préventif.—(London Argus).

Avis de Faillite

IN RE :

NICOLAS BROS,

835 rue Sainte-Catherine Est,
Montréal.

Vente à l'encan au No. 69 de la rue Saint-Jacques, Montréal,

MARDI, Le 22 DECEMBRE 1908,
à 11 heures A.M. :

Marchandises sèches, jupes, manteaux et modes, etc., environ \$5,000.00
Ameublement de magasin et droits dans machines, environ..... 800 00

Dettes de livres, suivant liste, environ ... \$5,800.00
400 00

Le magasin sera ouvert pour permettre de visiter le stock, lundi, le 21 du courant.

H. V. DUGGAN,

JOS. DESAUTRELS,

Subrogés gardiens provisoires,
219 Board of Trade Bldg,
Montréal

LES Débits d'une Compagnie d'Assurance Industrielle forment UNE MINE NON DÉVELOPPÉE pour l'ASSURANCE ORDINAIRE. Notre Contrat à Salaire et à Commission offre des occasions exceptionnelles aux hommes qui peuvent faire à la fois de l'Assurance Industrielle et Ordinaire.

THE UNION LIFE ASSURANCE COMPANY

Bureau Principal: EDIFICE UNION LIFE, TORONTO.

47 Succursales au Canada, de Vancouver à Halifax.

EN ECRIVANT AUX ANNONCEURS, CITEZ "LE PRIX COURANT"