

**PAGES
MANQUANTES**

Les résolutions sont maintenant
à l'ordre du jour pour

1904

Que L'UNE des vôtres soit de vendre le

Sirop de Table EDWARDSBURG

Marque de la **"COURONNE"**

Ce sirop révolutionne la vente
du sirop au Canada—Tout
épiciier qui a en vue les intérêts
de ses clients et son propre
profit vend le Sirop de Table
"Crown". **LE VENDEZ-VOUS?**

Mis en boîtes de 2 lbs 24 ^{à la} _{caisse}
5 " 12 "
10 " 6 "
20 " 3 "

aussi en barils, $\frac{1}{2}$ barils et kegs
et en seaux de 3 et 2 gallons.

Prêt à l'expédition, sans délai.

Voyez à ce que la marque "Crown"
soit sur le paquet.

Edwardsburg Starch Co., Limited

FONDEE EN 1858.

164 RUE SAINT-JACQUES, MONTREAL.

53 Front St. East.
TORONTO.

Usines :
CARDINAL, ONT.

"Les Hommes Avisés ^{sont} les Hommes Vigilants"

— Cela vous paiera d'être avisés.

En choisissant du thé pour votre clientèle, examinez attentivement la question du sol et du climat. De là dépend dans une forte mesure la qualité de la feuille préparée.

Aux remarquables conditions climatiques de **Ceylan**, combinées avec la fertilité extraordinaire de son sol, sont attribuables l'arôme fin et délicat et la saveur du **Thé de Ceylan** et ce ne sont pas des éléments de peu d'importance dans la popularité du **Thé Vert Naturel de Ceylan**.

Vous serez bien avisés en ne vendant que le

THÉ de CEYLAN

Noir et Vert.

CONSIDEREZ SIMPLEMENT LA CHOSE !

**40 % au dessus et en plus de votre profit habituel,
Valent-ils la Peine de les Gagner ?**

Nous vous payons cette commission extra pour annoncer nos

Produits de la Marque Bee, la plus Fine Qualité Strictement
de
Haute Classe

Commandez comme suit :

2	Caisnes	d'EMPOIS "BEE"	64 paquets, 12 oz. à \$5.00 . . .	\$10.00
3	"	de SODA "BEE"	96 Paquets, 10 oz. à \$2.75 . . .	8.25
1	"	de BORAX "BEE,"	60 paquets, 5 oz.	2.25
1	"	de BORAX "BEE,"	48 paquets, 10 oz.	3.25
1	"	de POUDRE A PATE "BEE,"	24 boîtes, 16 oz.	4.50
1	"	de CAFÉ "BEE,"	30 btes de 1 lb. ou 15 btes de 2 lbs.	9.00
Par votre Fournisseur de Gros ou directement				\$37.25

Tout homme et chaque homme est capable de vendre ce qu'il veut six fois sur dix, c'est pour cela que nous vous payons pour pousser nos lignes ; la qualité de la marchandise est telle qu'il n'y a pas de retours, et chaque nouveau client devient un client sérieux. Achetez un assortiment d'essai tel qu'indiqué dans la liste ci-dessus et faites en l'essai, alors que vous avez votre montre demandez notre catalogue, nous sommes capables de vous intéresser. Avec chaque commande tel que ci-dessus, nous vous donnerons une Montre d'Or, Gold Filled, avec mouvement Standard, pleinement garantie par MM. P. W. Ellis & Co., Toronto, pendant vingt ans. Le boîtier "Banner" vaut partout quinze dollars et peut être vendu à ce prix par n'importe qui.

AGENTS POUR LA VENTE

SNOWDON, FORBES & CO., - - - 449 Rue St-Paul, MONTREAL.

Au Commerce

NOS VOYAGEURS sont maintenant sur la route avec une ligne complète d'Echantillons de notre

**NOUVEL
EMPAQUETAGE de Viandes en Conserve, etc.**

Nous en garantissons la qualité comme égalant n'importe quelle marchandise empaquetée sur le continent américain. Superbes étiquettes artistiques. Permettez-nous de vous donner nos cotations pour vos besoins du moment. Cela paie de regarder devant soi :

C. C. Corned Beef (Bœuf en conserve) Boîtes carrées 1's, 2's, 6's, 11's.

Langues de Bœuf entières, grandeurs 1½'s, 2's, 2½'s.

Prime Roastbeef, 1's, 2's, 6's.

Prime Roast Mutton, 1's, 2's, 6's.

Langues pour le Lunch, grandeur 1's—2 doz. à la caisse.

Saucisses Oxford, grandeurs 1's et ½'s.

Oxford Brawn, grandeurs 1's et 2's — boîtes carrées.

Viandes en Purée et Desossées, ½'s et 1's.

Jambons Cuits Pressés, grandeurs 1's et 2's — boîtes carrées.

Bœuf séché émincé, 1's et ½'s.

Tripes Honeycomb, 1's et 2's.

Fèves au Lard, grandeurs 1's, 2's et 3's — soit nature, soit à la sauce.

Saucisses pour le Lunch, ½'s — 4 doz. à la caisse.

Saucisses de Vienne, ½'s — 4 doz. à la caisse.

Soupes, Queue de Bœuf, Rognons sautés, Consommé de Mouton, grandeur 2's—2 doz. à la caisse.

Tous les produits ci-dessus en Canistres s'ouvrant au moyen de clefs.

Mince Meat Condensé Royal, 36 paquets de 12 oz.— 36 paquets à la caisse.

Mince Meat frais (Home made), seaux de pulpe de 2 et 5 livres. Seaux, Tinettes et Barils de 7, 14 et 25 livres.

Nous contrôlons la production des **Gelées de Purs Fruits et Conserves de Fruits** de "The Charlottetown Preserving Co."

SUCCURSALES : Halifax, Sidney et St-Jean, Terre-neuve.

THE DOMINION PACKING CO., Ltd.,
CHARLOTTOWN, I. P. E., CANADA.

Les Delicieux Vins

DE **MADERE,**

MALAGA

ET

SHERRY

DE LA MAISON _____

Blandy Bros

Sont décidément implantés au Canada, où les consommateurs leur ont fait l'accueil le plus enthousiaste et le plus flatteur.

Agréables au palais, chauds à l'Estomac, savoureux, ils tonifient le système et reconstituent les tempéraments les plus délabrés.

Ce sont des vins généreux, hautement appréciés par les deux sexes et que les connaisseurs dégustent avec un vif plaisir.

EN AVEZ-VOUS TOUJOURS EN STOCK ?

A VOS ORDRES POUR TOUTE COMMANDE—PETITE OU GRANDE.

LAPORTE, MARTIN & CIE

ÉPICERIES, VINS ET LIQUEURS EN GROS

MONTREAL

LE PRIX COURANT

(THE PRICE CURRENT)
REVUE HEBDOMADAIRE

Commerce, Finance, Industrie, Assurance, Propriété Immobilière, Etc.

EDITEURS:

LA COMPAGNIE DE PUBLICATIONS COMMERCIALES
(The Trades Publishing Co.)
25, Rue Saint-Gabriel, - MONTREAL
TELEPHONE BELL MAIN 2547

ABONNEMENT	MONTREAL ET BANLIEUE - \$2.00	PAR AN.
	CANADA ET ETATS-UNIS - 1.50	
	UNION POSTALE - - Fps 15.00	

Il n'est pas accepté d'abonnement pour moins qu'une année complète.

L'abonnement est considéré comme renouvelé si le souscripteur ne nous donne pas avis contraire au moins quinze jours avant l'expiration, et cet avis ne peut être donné que par écrit directement à nos bureaux, nos agents n'étant pas autorisés à recevoir de tels avis.

Une année commencée est due en entier, et il ne sera pas donné suite à un ordre de discontinuer tant que les arriérés ne sont pas payés.

Nous n'accepterons de chèques en paiement d'abonnement, qu'en autant que le montant est fait payable au jour à Montréal.

Tous chèques, mandats, bons de poste, doivent être faits payables à l'ordre de : "LE PRIX COURANT"

Nous nous ferons un plaisir de répondre à toutes demandes de renseignements. Adressez toutes communications simplement comme suit :

LE PRIX COURANT, Montréal.

LA CANDIDATURE DANDURAND A LA MAIRIE

On ne s'expliquait guère au début, la candidature de M. U.H. Dandurand, qui, n'ayant jamais fait partie du Conseil municipal, n'ayant aucun titre acquis auprès de l'électorat, réclame du premier coup la première place.

Mais tout finit par se savoir et l'on sait aujourd'hui pourquoi M. U. H. Dandurand veut être maire.

L'an dernier, le Conseil municipal a voté un règlement qui abolit à partir du 1er mai prochain, la distribution des timbres de commerce; ce règlement, par conséquent, atteint les compagnies à timbres qui exploitent les marchands-détailleurs depuis trop longtemps.

Or, il existe une certaine "Traders Advertising Co." dont M. U. H. Dandurand est l'un des principaux intéressés. Cette compagnie aurait, nous assure-t-on, fait, l'an dernier des bénéfices au montant de plusieurs dizaines de mille dollars.

Or, il en coûterait beaucoup à M. U. H. Dandurand, à ses associés et aux autres compagnies de timbres de cesser des opérations dans lesquelles ils ne courent aucun risque et où tout est profit.

Après avoir cherché un candidat le choix des compagnies de timbres s'est arrêté sur M. Dandurand.

La candidature de M. Dandurand est la candidature de gens qui ont été traités d'exploiteurs en plein parlement, nous n'avons donc pas à les qualifier nous-mêmes.

Mais nous tenons à signaler aux commerçants le but poursuivi par M. U. H. Dandurand et ceux qui le poussent à la mairie.

Ce but est de faire rapporter le règlement abolissant les timbres de commerce et de permettre aux compagnies qui en font le trafic, de continuer à exploi-

ter les marchands, et à ceux qui les dirigent, de vivre grassement aux dépens du commerce de détail.

LES FRAIS DE CAMIONNAGE

Depuis le 16 novembre dernier, les compagnies de chemins de fer ont augmenté les frais de camionnage aux points où elles font elles-mêmes ce camionnage. Cette avance des taux est en réalité, une augmentation du prix de fret.

Avant le nouveau tarif, le commerce payait pour les classes 1 à 4 inclusivement 11-4c et, pour la classe 5, 1c; le minimum était de 10c par chargement. Le nouveau tarif demande 11-2c pour chacune des cinq classes indistinctement et un minimum de 15c par chargement.

Le commerce proteste contre cette aggravation de charges que rien ne justifie et qui pèse très lourdement sur les petites expéditions d'un poids minime.

LES COMMIS MARCHANDS

DIMANCHE dernier, les commis-marchands de la Cité de Québec sont venus rendre à leurs confrères de Montréal leur visite de l'an dernier. L'Association des Commis-marchands de la capitale provinciale poursuit comme celle de notre cité, une campagne en faveur de la fermeture à bonne heure et un but de bienfaisance mutuelle.

Ces rencontres des deux associations-sœurs ont pour objet de cimenter entre leurs membres une union plus étroite et des idées de solidarité qui devront porter un jour leur fruit.

Les commis-marchands ont de longues heures de travail à accomplir. Dans le commerce de détail on ferme plus tard que dans les bureaux, dans le commerce de gros et dans l'industrie. Employés et ouvriers jouissent du repos et de la vie en famille depuis plusieurs heures déjà que les commis du commerce de détail sont encore à la besogne.

Actuellement, c'est peut-être une des nécessités du commerce qu'il en soit ainsi; mais, si cette nécessité existe, c'est que le public acheteur a été mal éduqué. Accoutumé à trouver les magasins ouverts tous les jours de la semaine jusqu'à une heure tardive, il s'est habitué à faire ses achats le soir, alors qu'il est débarrassé de tout autre souci.

Son éducation est à refaire, mais il faut procéder tranquillement au changement pour ne pas indisposer le public avec lequel le commerce doit compter.

Les patrons généralement sont d'accord avec les commis-marchands sur le principe de la fermeture à bonne heure; ils comprennent néanmoins qu'il ne faut rien bouleverser.

Les commis doivent le comprendre également et savoir qu'une sage lenteur vaut mieux que trop de hâte.

Une entente entre commis et patrons est possible, facile même, et nous ne doutons aucunement qu'elle se fasse à bref délai aussitôt à Québec qu'à Montréal.

Dans ces visites de commis-marchands à leurs confrères d'autres localités, il se fait des échanges de vues et nous constatons avec satisfaction que les patrons sont appelés à y prendre part. Nous relevons en, effet, parmi les noms de ceux qui ont pris part à la réunion des commis-marchands, ceux de plusieurs commerçants et, c'est pourquoi, nous disons plus haut qu'une entente entre commis-marchands et patrons est facile.

TEMPS DE CALME : TEMPS DE REFLEXION !

LE mois de janvier et de février sont pour le commerce de détail des mois de peu d'activité au point de vue des ventes.

Le commerçant profite du calme des affaires pour procéder à l'inventaire de ses marchandises et de ses livres. Ce travail nécessaire accompli, il a encore le

temps de réfléchir, de réformer ce qui est à réformer, de perfectionner ce qui dans l'administration du magasin est susceptible d'amélioration. Si ses affaires se développent, ce sera alors le moment pour lui de dresser ses plans pour augmenter la capacité de son magasin, le remodeler, lui donner d'autres dispositions; avec plus de facilités pour le service et plus de confort pour la clientèle.

Il est un vieil adage qui veut que "c'est en temps de paix qu'il faut se préparer à la guerre". C'est également pendant le calme des affaires que le marchand avisé prépare sa campagne prochaine. Pour cette préparation, rien ne sera utile comme de faire un retour sur le passé; on évitera ainsi la répétition des fautes anciennes et on se rappellera en même temps les causes des succès antérieurs.

Nous attirons l'attention des marchands sur la publicité qu'ils ne doivent pas négliger. Partout où existe la compétition, le commerçant doit faire face à la concurrence et, s'il veut le remporter sur son voisin, il est tenu de recourir à la publicité et de le faire d'une façon intelligente, c'est-à-dire profitable. Il profitera donc du calme des affaires pour préparer sa campagne de publicité.

Dans toute branche de commerce, il est des lignes qui ne rapportent pas le pain et le sel, tandis que d'autres sont très rémunératrices. Ce sont ces dernières qui doivent être plus particulièrement l'objet des soins du marchand. Il verra si à ces lignes, il n'en est pas d'autres tout aussi ou plus profitables à ajouter. Il devra également considérer si, dans les conditions où il se trouve, il ne peut pas éliminer de son magasin une ou plusieurs des lignes qui ne lui laissent aucun profit. Il faut en cela de la prudence, car si certains articles sont plutôt par eux-mêmes des sujets de pertes que de profits, ils peuvent indirectement, en attirant la clientèle, occasionner des ventes d'autres marchandises payantes.

Cette réflexion nous amène tout naturellement à déplorer que le commerce puisse, en certains cas, être obligé de vendre des marchandises sans profit, par conséquent à perte. C'est la concurrence, une concurrence maladroite, qui fait qu'actuellement les articles de vente journalière, les articles classiques sont sacrifiés par tous les marchands.

Il faudrait en finir avec ce système de gâche des prix et, pour en finir, une entente entre marchands d'une même branche de commerce est nécessaire. Cette entente ne peut se faire que si les marchands s'unissent et le lien naturel dans ce but, comme dans toute autre question qui peut intéresser les marchands, c'est l'Association à laquelle ils

appartiennent, s'ils font partie d'une Association.

S'ils n'ont pas encore donné leur adhésion à l'Association dont font partie leurs confrères, ils ont le temps, pendant le calme des affaires de réfléchir aux bienfaits de l'Association et ils se convaincront ainsi qu'il est de leur propre intérêt de s'unir à leurs confrères.

CHAMBRE DE COMMERCE DU DISTRICT DE MONTREAL

Elections par acclamation et nominations

La Chambre de Commerce du district de Montréal a tenu une assemblée générale, mercredi, le 27 courant, à l'occasion de la mise en nomination des officiers et des membres du conseil pour le prochain terme. M. Damase Masson occupait le fauteuil présidentiel.

Etalent présents: MM. H. A. A. Brault, C. H. Catelli, A. V. Roy, D. Parizeau, S. Lachance, échevin J. D. Couture, Guill. Boivin, Euclide Mathieu, ex-échevin, J. de Siéyès, Jos. Fortier, l'hon. Desjardins, J. P. Mullarkey, J. B. A. Lanctôt, Chs. Chaput, U. Garand, I. Préfontaine, A. Chagnon, O. Héroux, O. Asselin, A. Côté, Rod. Brunet, C. X. Tranchemontagne, O. Lemire, J.-B. Lapointe, L. J. A. Surveiller, L. S. Robitaille, L. A. Picard, M. Lespérance, Geo. Gonthier, Mendoza Langlois, P. Joubert, Jos. Haynes, secrétaire et un grand nombre d'autres.

Tous les officiers du Conseil ont été élus par acclamation: M. H. A. A. Brault, négociant, président, C. H. Catelli, industriel, 1er vice-président, Ubalde Garand agent de change, 2e vice-président, L. J. A. Surveiller, marchand de fer, trésorier, Jos. Haynes, ingénieur civil, secrétaire.

Ont été élus membres du conseil à titre d'anciens présidents: J. Grenier, D. Parizeau, L. E. Morin, père, H. Laporte, Jos. Contant, A. Desjardins, L. E. Geoffrion, Damasé Masson; à titre d'anciens vice-présidents: J. X. Perrault, Guill. Boivin, Alph. Racine, l'hon. J. D. Rolland, et M. Trefflé Charpentier, comme président de la chambre syndicale de construction.

Voici maintenant les membres qui ont été mis en nomination pour faire partie du Conseil.

MM. A. V. Roy, Chs Chaput, Euclide Mathieu, ex-échevin J. P. Mullarkey, J. B. A. Lanctôt, J. de Siéyès, l'échevin J. D. Couture, J. R. Savignac, ex-échevin, Rodolphe Forget, Rod. Tourville, J. O. Labrecque, Geo. Gonthier, Jos. Fortier, Isaïe Préfontaine, A. P. O. Chagnon, A. Lachance, P. Caron, A. Larocque, A. T. Morin, L. H. Hébert, Louis Payette, Ludger Gravel, C. X. Tranchemontagne, Rod. Brunet, J. O. Gareau, A. E. Labelle, J.-B. Lapointe, Alex. Millette, J. O. Dupuis, Jos. Lambert, fils, Alex. Simard,

S. Robitaille, Em. Saint-Louis, Jos. Lamoureux, Gaspard Deserres, Arthur Gagnon et Alcide Chaussé.

M. Alexandre Prud'homme a refusé d'être mis en nomination.

Trente-huit candidats sont sur les rangs et vingt seulement devront être élus.

La votation sera close à cinq heures de l'après-midi, le 10 février, et le résultat sera annoncé aussitôt.

Sont nommés scrutateurs: MM. Arthur Tourville, Mendoza Langlois et Arthur Côté.

M. Brault a remercié chaleureusement les membres de la Chambre de Commerce pour l'honneur qu'ils lui ont fait de l'élire président de la chambre. Il estime que c'est pour lui un grand honneur. "Aurait-il à choisir entre un mandat de député aux Communes et celui qu'il vient d'accepter, il n'hésiterait pas longtemps avant de se prononcer."

Après ces paroles de remerciements de M. Brault, la séance a été levée.

LE REMORQUEUR

"ALPHONSE RACINE"

La Commission du Havre, dans sa réunion hebdomadaire du 27 courant, a décidé de baptiser le remorqueur qu'elle fait construire du nom d'un de ses membres "Alphonse Racine".

M. Racine est, en effet, un des membres les plus en vue de la commission du havre. C'est grâce à lui que le remorqueur qui portera son nom se construit à Sorel aux usines Pontbriand.

M. Racine dépense, à remplir ses fonctions à la Commission du Havre, beaucoup de temps, de travail et d'énergie et on peut être certain de le trouver auprès de ses collègues l'avocat de toutes les causes justes, le partisan des mesures équitables et un puissant promoteur du progrès.

Nous sommes heureux de féliciter M. Alphonse Racine de l'honneur bien mérité que viennent de lui faire ses collègues.

UNE ERREUR TYPOGRAPHIQUE

L'annonce de la Salada Tea Company qui a paru dans le dernier numéro de ce journal se lisait comme si le défi émanait du bureau de Montréal au lieu du Bureau Principal de Toronto: ce fait était dû à une distraction d'un de nos compositeurs. Quoiqu'il en soit, nous reproduisons l'annonce correcte dans ce numéro. Elle en dit long sur l'immense développement et la faveur populaire des thés Salada.

Les personnes répondant aux annonceurs voudront bien mentionner qu'ils ont vu leur annonce dans "LE PRIX COURANT".

1842

1904

Conserves

EN VOULEZ-VOUS ?
NOUS OFFRONS

26,000 CAISSES

De toutes les sortes et qualités :

Conserves de Fruits

PRODUITS FRANÇAIS,
PRODUITS AMÉRICAINS,

Conserves de Légumes

PRODUITS ANGLAIS,
PRODUITS CANADIENS.

Un assortiment choisi et varié, à des prix excessivement attrayants.

Boîtes $\frac{1}{2}$ lb, 1 lb, 2 lbs, $2\frac{1}{2}$ lbs, 3 lbs, gallon.

Voici une Offre Avantageuse

500 FROMAGES ROQUEFORT DE CHOIX

(NOTRE IMPORTATION)

En caisses de 6 et 12 fromages par lb. **28c.**

900 Boites (22 lbs chacune) RAISINS MALAGA, vrac

RÉCOLTE 1903

(Expédiées par Bevan & Co.) par lb. **6c.**

Si réellement vous appréciez les offres avantageuses qui vous sont faites,
vous n'hésitez pas à profiter de celles que nous vous offrons.

COMMANDEZ DE SUITE. VOUS AUREZ LE CHOIX.

QUALITÉ TOUJOURS GARANTIE.

NOUS SOMME VENDEURS

L. CHAPUT, FILS & CIE,

ÉPICIERIERS EN GROS

MONTREAL

Importateurs de Thés, Cafés, Vins et Liqueurs

BOARD OF TRADE

Assemblée Annuelle

ELECTIONS



ASSEMBLEE annuelle du Board of Trade mardi, 26 courant a été des plus importantes. M. A. J. Hodgson occupait le fauteuil présidentiel. L'assemblée était nombreuse et une discussion très animée a eu lieu sur différents sujets, entre autres: l'acte des faillites, les monopoles de l'éclairage, du chauffage et du pouvoir électrique.

Le président sortant de charge, M. A. J. Hodgson, donne tout d'abord lecture de son discours de circonstance, dans lequel sont passées en revue les principales questions discutées durant son terme d'office; notamment celles des améliorations du port, du creusement des canaux des moyens de transport en général de l'abolition des droits sur les canaux, des subsides pour un service entre la Grande Bretagne et le Canada, de l'immigration, des banques, etc.

M. Hodgson fait l'éloge du Pacifique et des autres chemins de fer qui ont aidé au développement du pays.

Parlant du Grand-Tronc-Pacifique, M. Hodgson dit:

"Ceux d'entre vous qui ont visité le Nord-Ouest et se sont rendus compte de ses grandes ressources, comprennent que si cette contrée doit se développer et progresser, il faut lui fournir des moyens de transport plus nombreux et que bien que le Pacifique Canadien et les autres voies ferrées aient grandement contribué à accroître les richesses de cette région, il reste encore beaucoup à faire; que pour le succès de la politique qui veut que "le Canada et ses ressources appartiennent au peuple canadien", l'augmentation des facilités de transport doit être un facteur important, surtout si nous devons défendre notre terrain contre nos voisins du sud.

"A ce sujet nous devons tous nous réjouir de voir que le Grand-Tronc-Pacifique jouera un rôle important sous ce rapport. Quelques soient les divergences d'opinion sur la nécessité de prolonger cette ligne jusqu'à Moncton ou nu autre point de l'Est, il est impossible de ne pas admettre que les progrès du pays seront en raison directe de nos moyens de transport. C'est avec joie que nous constatons que le gouvernement semble saisir toute l'importance de ce problème et a créé une commission de transports pour l'étudier à fond.

"Quant à nos voies navigables, leur développement est aussi important que celui des voies ferrées, car il est bien connu que le transport par eau est toujours le plus économique."

Le président dit que le port de Montréal devrait être un port national, cela est dû à son importance et à ses revenus. L'immigration aussi a été beaucoup plus grande que d'habitude et le nombre de nouveaux venus a atteint 128,000.

En terminant il parle de la nouvelle bâtisse, inaugurée le 17 août mais ouverte depuis le 27 avril dernier. Il a le plaisir d'annoncer que les revenus du Board of Trade sont maintenant de \$53,000 et suffisent pour payer toutes les dépenses. Il fait aussi l'éloge du dévoué secrétaire, M. George Hadrill et de son assistant, M. Cooper.

En parlant des améliorations du port

M. Hodgson avait fait allusion à l'empressement du ministère actuel de la Marine et des Pêcheries à se rendre aux suggestions faites par les intéressés pour toute amélioration au port national de Montréal et à la voie du St-Laurent; l'honorable M. Tarte, qui était présent a cru voir là une allusion en faveur de M. Préfontaine, il se leva et dit:

"Ce n'est certainement pas mon intention de chercher à diminuer le mérite de qui que ce soit, mais on ne pourra refuser d'admettre, tout de même que le temps du précédent ministre des travaux publics, il s'est fait quelque chose, et même de nombreuses améliorations." Parlant de la construction des hangars permanents, à laquelle il venait d'être fait allusion, M. Tarte affirme que les détails des plans ne sont pas encore prêts et qu'ils ne le seront pas avant six mois. Il n'y a qu'une esquisse générale de faite. Or, on ne pourra pas demander de soumission avant un semestre, malgré que la question soit pressante et d'une grande importance.

M. Hodgson répond qu'il n'a voulu dire que ceci, c'est que M. Préfontaine s'est toujours montré empressé à examiner et à mettre à exécution de puis qu'il est en office, toute suggestion tendant à améliorer le port et notre route fluviale. "Loin d'avoir eu l'intention de déprécier l'œuvre accomplie par l'hon. M. Tarte, dit-il, je suis heureux de reconnaître ici qu'il s'est dévoué comme pas un et mérite de la reconnaissance pour les progrès qu'il a su faire réaliser."

L'honorable G. W. Stephens et M. Edgar Judge disent à ce sujet quelques paroles élogieuses à l'adresse de l'ancien ministre des travaux publics et une résolution est unanimement adoptée, remerciant ce dernier de ce qu'il a fait, par le passé, dans ses rapports avec le Board of Trade, pour la création d'un port national et l'amélioration de nos voies de transport.

M. Tarte qui ne s'attendait pas à pareil dénouement, dit que s'il avait prévu la tournure que venaient de prendre les choses, il n'aurait certainement pas fait d'observation, car son but n'était nullement de s'attirer de vaines louanges.

L'incident en reste là.

Au sujet du "représentant du Board of Trade à la Commission du Port" dans le rapport annuel, M. G. W. Stephens dit que ce serait une erreur fatale que de différer la construction des hangars permanents sur les quais. Ils sont nécessaires et ils devraient s'élever sur le port dès l'ouverture de la navigation.

M. James Crathern réplique que les commissaires s'occupent actuellement de quatre, et que ces hangars seront prêts avant septembre.

Comme M. Tarte avait avancé que les plans ne seraient pas prêts avant six mois, M. Crathern affirme que d'après M. Kennedy, ils seront prêts dans deux semaines.

M. G. W. Stephens demande ensuite au Board of Trade de se prononcer sur la loi des faillites. M. Hodgson répond que le Board of Trade est de la même opinion sur le sujet. En conséquence M. Stephens propose, secondé par M. Walter Paul:

"Que le Board of Trade regrette le retard apporté par le gouvernement dans l'adoption d'un acte effectif de banque-

Cette motion est adoptée.

Le rapport annuel est finalement adopté sur proposition de M. Hodgson, secondé par M. Stephens.

A l'ordre du jour, "questions nouvelles", M. Stephens, secondé par M. R. A. Campbell, proposa la résolution suivante:

"Que le futur Conseil soit requis de nommer un comité spécial qui devra s'occuper des questions suivantes:

1o Etudier et préparer un amendement à l'Acte des compagnies à fonds social du Dominion et de la province de Québec, qui abolirait le capital fictif des compagnies légalement constituées;

2o Etudier le moyen, dans le cas de franchises publiques pour l'approvisionnement de l'éclairage et du chauffage, de faire faire la surveillance par des inspecteurs indépendants nommés par le gouvernement et payés par les compagnies; étudier aussi la question des corporations ayant des monopoles pour fournir le pouvoir électrique ou autre aux cités et aux villes et qui chargent et exigent des taux exorbitants;

3o Etudier un moyen de compter et mesurer ces commodités lorsqu'on les fournit au public au moyen des compteurs.

M. Stephens dit que les citoyens se font exploiter, pour ne pas dire plus avec leurs comptes d'éclairage (applaudissements). Il y a à Montréal une compagnie qui a sous ses mains 322,000 personnes. Elle les tient à la gorge et elle les oblige à payer les prix qu'elle veut. L'éclairage et le chauffage, et le pouvoir moteur sont trois grandes choses nécessaires à la ville; mais les prix doivent en être réduits, autrement, le commerce est exposé à s'en aller ailleurs.

M. Stephens produit des chiffres qui font voir combien les augmentations dans les prix ont été exorbitantes. "Ce que nous voulons, c'est un Acte de compagnies à fonds social qui sera de nature à protéger le public contre l'exploitation. La motion que je propose est destinée à porter remède au mal et j'espère qu'elle fera entrer un peu d'esprit chrétien dans l'âme de ceux qui l'ont provoquée. Le gaz devrait être fourni aux pauvres gens à 50c le mille pieds. Nous devrions écraser le monopole."

La motion de M. Stephens est adoptée à l'unanimité.

M. Crathern cède ensuite son siège à M. George E. Drummond, le nouveau président. Après les résolutions de remerciements d'usage, l'assemblée a été ajournée à mercredi midi, dans le but de recevoir le rapport des scrutateurs pour le choix des douze directeurs sur les dix-sept candidats mis en nomination. Les scrutateurs sont MM. John Baird, Harry Bragg, W. A. Coates et James E. Rendell.

Le lendemain les scrutateurs ont fait leur rapport sur les élections. Les résultats sont les suivants: président, M. G. E. Drummond, par acclamation; 1er vice-président, M. W. I. Gear, par acclamation; 2e vice-président, M. Robert Munro, par acclamation; trésorier, M. James Thom, par acclamation; comité d'arbitrage, MM. Robert Archer, Robert Bickerdike, M.P., James Crathern, James Davidson, E. B. Greenshields, Arthur J. Hodgson, R. W. McDougall, Alex. McFee, John McKergow, Henry Miles, R. Reford, C. F. Smith, par acclamation:

Impressions Commerciales et Artistiques

EN' NOIR ET EN COULEURS.

Cartes, Circulaires, Affiches, Livrets,
Brochures, Catalogues, Journaux,
Revue, En-têtes de Lettres et
de Comptes, Enveloppes,
Etiquettes, Impressions
en Relief, etc., etc.



Reliure et Reglage

— EN —
TOUS GENRES.

Les Publications et Revues suivantes
sont entièrement faites
dans nos ateliers.



Bulletin de la Chambre de Commerce
Française. — Bulletin de la Chambre du
District de Montréal. — Le Prix Courant.
Tissus & Nouveautés. — Liqueurs & Tabacs.
— Revue Littéraire. — La Lumo. — Luke
Bros.' Bulletin. — L'Union Ouvrière
Nationale. — La Littérature Moderne.



The Montreal Printing & Pub. Co.

Limited,

42, Place Jacques-Cartier, Montreal.

Phone, Main, 1656.

NEW YORK LIFE

JOHN A. McCALL,

Feuille de Balance,

ACTIF

Débitures de Gouvernements, Etats, Villes, Comtés et autres (valeur sur le marché: \$250,140,939); coût au 31 décembre 1903 (Cette compagnie n'inclut pas dans son actif, la plus value sur marché des débitures.)	\$ 247,994,383
Débitures et Hypothèques (455 premiers liens)	24,531,774
Dépôts en Banque, portant intérêt	22,126,134
Prêts aux Assurés, sur Polices en garantie (dont la valeur de la réserve est de \$40,000,000.)	28,502,073
24 propriétés immobilières (y compris 12 bâtisses à Bureaux évaluées à \$10,990,000)	12,725,000
Prêts sur Débitures (valeur sur le marché \$6,522,660)	5,280,000
Primes semi-annuelles et Trimestrielles pas encore dues, la réserve chargée au Passif	3,603,777
Billets pour Primes sur Polices en force (Réserve légale comme garantie, \$5,000,000)	3,139,284
Primes en transit, la réserve chargée au Passif	2,563,950
Intérêts et loyers accrus	2,185,672
Actif entier (la compagnie ne possède pas de stock et ne prête pas sur ces garanties)	\$352,652,047,

AUGMENTATION DE L'ACTIF DURANT

REVENU, 1903.

Nouvelles Primes	\$16,235,782
Renouvellements de Primes	57,346,392
PRIMES TOTALES.	\$73,382,174
Intérêts perçus sur :	
Débitures en mains	\$9,915,238
Prêts sur hypothèques	1,069,639
Prêts aux assurés, garantis par polices	1,578,488
Dépôts en Banque et prêts sur collatéraux	806,999
RECETTES TOTALES EN INTÉRÊTS	\$13,370,364
Loyers, propriétés de la Compagnie	930,947
Profits réalisés sur ventes de débitures pendant l'année	274,454
Dépôts au compte de Polices "Registered Bond" etc.	311,592
Revenu Total en Argent	\$88,269,531

Nouvelles Affaires payées en 1903 (^{171,118} Polices) \$326,658,236

AUGMENTATION EN 1903 (^{15,678} Polices) \$23,860,007.

Pour taux et Agences, S'adresser à **G. F. Johnston, Directeur d'Agences,**

INSURANCE CO.

Président.

1 Janvier 1904.

PASSIF

Réserve sur Polices (d'après certificat du Depart.de l'Assurance de New York), 31 déc., 1903,	\$300,090,347
Tout autre passif sur Polices, Annuités, Rentes, etc., payable sur demande,	5,456,654
Réserve sur Polices que la Compagnie met volontairement de côté en plus de la réserve demandée par l'Etat,	\$6,859,193
Réserve pour payer les dividendes aux assurés en 1904, et après, lorsqu'ils deviendront dus.	
Aux assurés sur Polices de 20 ans,	23,539,923
Aux assurés sur Polices de 15 ans,	6,991,284
Aux assurés sur Polices de 10 ans,	477,607
Aux assurés sur Polices de 5 ans,	375,002
Aux assurés sur Polices à dividendes annuels,	830,915
Réserve pour parer à toutes autres éventualités,	8,031,122
Total,	47,105,046
PASSIF TOTAL,	\$352,652,047

L'ANNÉE, - - - \$29,811,147

DEBOURSES, 1903

Payé pour Décès (\$16,860,082), Rentes (\$4,305,941), et Annuités (\$1,686,696),	\$22,852,719
Payé pour Dividendes (\$5,339,292) Polices Rachetées(\$6,412,236) et autres Paiements (\$65,767) aux Assurés,	11,817,295
Commissions et autres Paiements aux Agents \$7,164,180 (sur nouvelles affaires de l'année *\$326,658,236); Honoraires des Médecins Examineurs \$748,418, et Inspection des Risques \$164,004,	8,076,601
Dépenses du Bureau Chef et Succursales, Taxes, Honoraires d'Avocats, Publicité, Télégrammes, Timbres, Commissions sur \$1,418,554,663 d'Anciennes Affaires, et Dépenses Diverses,	10,136,844
TOTAL DES DÉBOURSÉS,	\$52,883,459
Balance pour Réserve—Excédent du Revenu sur les Dépenses pour l'Année,	35,386,072
*Les Nouvelles Affaires de 1903, qui ont été de \$23,860,007 en plus de celles de 1902 ont été obtenues à un taux de dépense beaucoup moindre.	
Total des Debourses et Balance pour Reserves,	\$88,269,531

Total de l'Assurance payée en force (^{812,711} Polices) \$1,745,212,889

AUGMENTATION EN 1903 (^{108,144} Polices) \$191,584,873.

ces, Batisse "New York Life", MONTREAL.

MM. A. A. Allan, H. B. Ames, R. M. Ballantyne, G. Caverhill, L. H. Gault, Albert Hébert, F. H. Mathewson, C. Meredith, D. Munro, G. F. C. Smith, G. W. Stephens, Jr., F. W. Thompson, J. F. Wilson, par scrutin.

M. Drummond, le nouveau président a remercié l'association de l'honneur qu'elle lui avait fait. Il a parlé de la part importante que les hommes d'affaires pouvaient prendre au progrès d'un pays, et a exprimé la pensée que le nouveau conseil marcherait dignement sur les traces de l'ancien pour le bien du Canada.

M. W. I. Gear, 1er vice président, a dit aussi quelques mots, puis M. Thomas Barclay, président de la chambre de Commerce anglaise de Paris, a parlé de l'arbitrage international.

La maison L. Chaput, Fils & Cie, doit prendre l'inventaire de son stock le samedi 30 janvier.

La maison L. Chaput, Fils & Cie, offre un lot de fromage Roquefort de choix. Tous les acheteurs ne devraient pas manquer une belle occasion d'acheter cet article à un prix si bon marché.

Les marchandises de "Greenbank", la Lessive et la Chlorure de Chaux dont MM. L. Chaput, Fils & Cie ont la représentation, sont de plus en plus en vogue. Le fait qu'il y a une si forte demande pour ces marchandises, est dû à la qualité et aux prix excessivement bon marché. Tous les marchands devraient les tenir en stock, et peuvent se les procurer chez leurs fournisseurs de Gros.

Pour tous renseignements, adressez-vous à la maison L. Chaput, Fils & Cie, Montréal.

UNE ENTREPRISE PROSPERE

Assemblée annuelle de E. W. Gillett Co.

La troisième assemblée annuelle de E. W. Gillett Co Ltd a eu lieu dans les bureaux de la Compagnie, 32-34 Front St., West, Toronto, le 21 janvier. Les actionnaires se composent principalement de marchands de gros et de détail faisant affaires dans les différentes parties du Dominion, et qui étaient représentés en grand nombre en personne et par délégation.

Par suite de maladie, le président Mr. E. W. Gillett n'a pas pu assister à l'assemblée, et M. Wm. Dobie, le gérant général et trésorier a été choisi comme président de l'assemblée. Les minutes de la dernière assemblée ont été lues par le secrétaire, M. Georges Hepburn et adoptées. Le trésorier a présenté l'état financier de l'année qui a donné grande satisfaction aux actionnaires.

Le trésorier fait rapport qu'il a payé des dividendes au taux de huit pour cent pour les deux premiers trimestres et dix pour cent pour les deux derniers, soit un total de \$27,000.00; de plus, un fort montant a été déduit pour dépréciation; \$5,000 ont été portés au compte de réserve et de dépenses contingentes, et cela fait, une balance substantielle reste au crédit du compte de profits et pertes. De plus, durant l'année écoulée, une quantité de machineries nouvelles a été installée et de grandes améliorations ont été

faites au matériel, ce qui démontre que cette entreprise est dans une condition des plus florissantes, et étant donné l'esprit d'entreprise qui préside à son administration, les perspectives d'avenir sont des plus brillantes et les actionnaires sont assurés de revenus satisfaisants. Le volume des affaires transigées par la Compagnie durant l'année 1903 a été des plus satisfaisants, les ventes accusaient une augmentation de 15 pour cent sur l'année 1902 et 26 pour cent sur l'année 1901.

L'assemblée avant de se séparer a adopté un vote de remerciements au président, M. E. W. Gillett, gérant général et trésorier, à M. Dobie; au secrétaire, M. Hepburn; et aux voyageurs et au personnel du bureau pour la manière avec laquelle ils ont conduit les affaires de la Compagnie. M. David Hoskins, comptable officiel a été nommé auditeur.

Le bureau des directeurs de l'an dernier composé de M. E. W. Gillett, M. Wm Dobie, M. John Firstbrook, M. H. C. Barker et M. M. A. Thomas a été réélu.

Subséquentement une réunion du bureau des directeurs a eu lieu à laquelle les officiers suivants ont été élus pour l'année 1904: M. E. W. Gillett, président;

M. Wm Dobie, gérant général et trésorier; M. G. H. Macfarlane, assistant général; et M. George Hepburn, secrétaire. Vu l'augmentation considérable du travail, on a jugé utile de créer le poste d'assistant gérant général et la position a été offerte et acceptée par M. Macfarlane qui a été le représentant général de la Compagnie dans l'Ouest pendant les 12 années passées.

Si vous n'avez pas reçu les échantillons et prix du



BLUEOL



Le Nouveau
Bleu à Laver

Faites en sorte de les obtenir avant de placer vos commandes pour le commerce du printemps.

J. M. DOUGLAS & CO.

Manufacturers

Etablis en 1857.

MONTREAL.

Nous sollicitons vos commandes pour la

SAUCE de LEA & PERRINS

Pour le commerce
du printemps.



Prix et conditions sur demande.



J. M. DOUGLAS & Co.

MONTREAL

Agents pour le Canada.

Etablis en 1857.

Les
Catsups
De la Marque
STERLING

ont du succès
parcequ'ils
plaisent.

La Marque Sterling de Catsups est supérieure, parce que s'il ne représente pas le plus haut grade, on ne le revet pas de l'étiquette "Sterling."

Les épiciers peuvent être sûrs qu'ils donneront satisfaction à leurs clients en leur vendant cette marque de Catsup.

The **T. A. LYTLE COMPANY**, Limited
Fabricants de Catsups et de Marinades de Haut Grade.
124-128 rue Richmond Ouest, TORONTO.

La seule levure qui contienne de la crème.



**PURETE
EXCELLENCE
FORCE**

Le "nec plus ultra" de la fermentation hygiénique.

Tout amateur de bon pain devrait essayer ses mérites insurpassables.

PALETTES DE LEVURE

"Jersey Cream"

FABRIQUÉES AU CANADA.



Vendues par tous les Epiciers. En boîtes contenant 3 douzaines de paquets à 5 cts.

J. A. TAYLOR, AGENT,
30 Rue St. François-Xavier, Montréal.

La seule levure qui contienne de la crème.

La seule levure qui contienne de la crème.

La seule levure qui contienne de la crème.

Le SIROP de GOUDRON
(Composé)
à l'HUILE de FOIE de MORUE
(Absolument sans goût)

du Docteur J. O. LAMBERT

Guérit la **CONSOMPTION**
lorsqu'il est administré dès le début.

C'est le remède **Remède Souverain** contre toutes les **Affections** de la **Gorge** et des **Poumons**: **Rhumes, Bronchites, Catarrhe, Asthme, Refroidissements, Coqueluche.**

Le SIROP de GOUDRON à l'HUILE de FOIE de MORUE

Du Docteur J. A. Lambert est une préparation scientifique—la première qui ait été mise sur le marché—son succès, suivant l'habitude, a donné naissance à une foule d'IMITATIONS et de CONTREFAÇONS contre lesquelles il importe de mettre le public en garde.

Le Docteur J. O. Lambert a fait de sérieuses études médicales à Laval, au McGill, à l'Université Victoria où il a remporté "les plus grands honneurs"; il a également suivi les Cliniques des Hôpitaux de Paris, New York et Philadelphie; ce sont là d'indiscutables garanties de probité scientifique offertes aux personnes qui souffrent comme aux distributeurs de cet excellent remède.

EN VENTE CHEZ TOUS LES MARCHANDS DE GROS DU DOMINION.

L'Empois Brillant
LILY WHITE

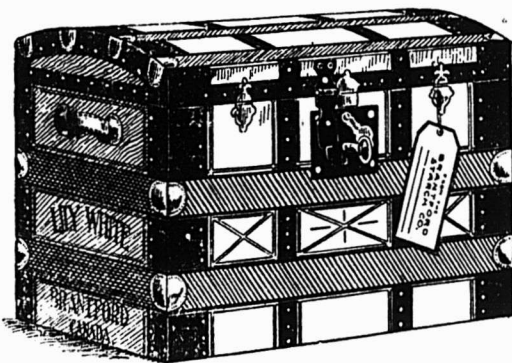

Est empaqueté dans des petites valises contenant 6 lbs, avec serrure et clef.

Le meilleur Empois dans un emballage attrayant et utile.

The Brantford Starch Works, Ltd.,
BRANTFORD, ONTARIO.

Epicerie, Provisions, Vins et Liqueurs.

REVUE GÉNÉRALE

COMMERCE

Nous sommes à une époque de calme, mais le calme est rendu plus grand encore par les difficultés de voyager avec les bordées de neige qui, cette année, se renouvellent fréquemment. Les trains sont partout et continuellement en retard et celui que rien n'oblige absolument à se déplacer reste volontiers chez lui. Les commis-voyageurs sont souvent forcés de rester dans des localités où ils n'ont plus rien à faire et les commandes viennent nécessairement en moins grand nombre dans les maisons qu'ils représentent.

A la ville, les élections municipales ralentissent les affaires qui, à cette époque, ne sont jamais bien brillantes.

On se plaint également un peu aussi des collections à la ville.

FINANCE

Vendredi dernier, notre marché aux valeurs prenait une belle allure: activité et hausse, rien n'a manqué. Pour peu que cela eut duré quelques jours, les courtiers auraient pu croire au retour des beaux jours de la spéculation où la manne leur tombait du ciel. C'était un feu de paille et l'activité fait maintenant défaut; quelques valeurs ont néanmoins des cours en hausse sur ceux de la semaine précédente, mais d'autres ont quelque peu reculé.

Les valeurs de traction sont généralement mieux tenues.

Le Commercial Cable a gagné 51-2 points.

Le Montreal Light, Heat & Power se traîne péniblement dans les environs de 72 1-2 et le Richelieu et Ontario perd 11-2 point.

L'action ordinaire du Dominion Coal tire de l'arrière; une augmentation de 60c par tonne à l'entrée des Etats Unis serait un droit prohibitif qui ferait un trou sensible dans les recettes de la compagnie.

L'action de préférence de la Dominion Steel perd 2 points alors que l'action ordinaire à 83-4 ne bouge guère.

Voici pour chacune des valeurs ci-dessous le cours auquel a eu lieu la dernière vente:

Chemins de fer

Canadian Pacific Railway	119 3/4
Duluth S. S. & A. Ry [com.]	...

Duluth S. S. & A. Ry [préf.]	...
Minn. St-Paul & Soo. [préf.]	117 1/2

Tramways

Detroit United Railways	66
Halifax Electric Transit	90
Havana Electric [com.]	..
Havana Electric [préf.]	..
London Street Railway	..
Montreal Street Railway	204 1/2
Montreal Street Railway [nouv.]	199 1/2
St. John Ry [nouv.]	99 1/4
Sao Paulo Tr.	..
Toledo Railways	21
Toronto Railways	101
Trinidad Railway	72
Twin City Rapid Transit [com.]	94 1/2
West India Electric	44
Winnipeg Electric Street Ry	175

Télégraphes, etc.

Bell Telephone	151
Commercial Cable	187
Marconi Wireless Tel.	..
Montreal Telegraph	158

Divers

Can. North West Land [com.]	...
Can. North West Land [préf.]	98 1/2
Montreal Loan & Mortgage	135
Montreal Light, Heat & Power	73 1/2
Richelieu & Ontario Navigation	82 1/2
Windsor Hotel	85

Valeurs industrielles

Br. Col. Packer's Ass.	..
Canadian Colored Cotton	45
Canadian General Electric	..
Canadian Rubber	..
Cons. Lake Superior	5 1/2
Diamond Glass	..
Dominion Coal [com.]	63 1/2
Dominion Coal [préf.]	110
Dominion Cotton	33
Dominion Iron & Steel [com.]	8 1/2
Dominion Iron & Steel [préf.]	25
Intercolonial Coal [com.]	80
Intercolonial Coal [préf.]	..
Lake of the Woods	185
Laurentide Pulp	74 1/2
Merchants Cotton	40
Montreal Cotton	105
Montreal Steel Works [com.]	60 1/4
Montreal Steel Works [préf.]	92
Nova Scotia Steel [com.]	80 1/4
Nova Scotia Steel [préf.]	115 1/2
Ogilvie Flour Mills [com.]	..
Ogilvie Flour Mills [préf.]	119

Bons et obligations

Bell Telephone	106 1/2
Canadian Colored Cotton	97 1/2
Commercial Cable	95
Dominion Coal	108
Dominion Iron & Steel	56
Halifax Electric Railway	105
Intercolonial Coal	..
Laurentide Pulp	100
Montreal Light, Heat & Power	99 1/2
Montreal Street Railways	103 1/2
Nova Scotia Steel	105
Ogilvie Flour Mills	112
St. John Railway	104
Winnipeg	108

REVUE DES MARCHES

EPICERIES

LES affaires sont tranquilles, les voyageurs sont souvent arrêtés par la neige et se trouvent ainsi forcés de rester plus longtemps qu'il n'est nécessaire dans des localités où il leur faut peu de temps pour visiter la clientèle.

Les collections satisfaisantes à la campagne sont lentes à la ville.

SUCRES.

Les prix des sucres ont été baissés de 5c aujourd'hui jeudi à 9 heures a. m.

Extra granulé, sac 100 lbs. net.	3.90
Extra granulé... baril.	3.95
Extra granulé... 1/2 baril.	4.10
Extra ground... baril.	4.35
Extra ground... boîte 50 lbs.	4.55
Extra ground... 1/2 boîte 25 lbs.	4.65
Jaunes bruts [Barbade]	3.50 3.75
No 1 Yellow... baril.	3.30
No 1 Yellow... sac 100 lbs. net.	3.25
No 2 Yellow... baril.	3.40
No 3 Yellow... baril.	3.60
Powdered... baril.	4.15
Powdered... boîte 50 lbs.	4.35
Paris Lump.	4.50
Paris Lump... 1/2 boîte.	4.60

MELASSES

Ainsi qu'il était aisé de le prévoir, les prix des mélasses ont été baissés de nouveau. La baisse est de 2c par gallon pour quantité moindre d'un char, soit 20 tonnes. Au-dessus de 20 tonnes le gallon est de 2 à 3c meilleur marché suivant quantité.

Le gal.

Barbades... tonne.	0.38
Barbades... tierce et qt.	0.40 1/2
Barbades... demi qt.	0.41 1/2
"... au char tonne.	0.00 0.00
"... au char tierce.	0.00 0.00
"... au char 1/2 qt.	0.00 0.00
Porto Rico... choix, tonne.	0.00 0.00
"... tierce et qt.	0.00 0.00
"... ordinaire, tonne.	0.00 0.00

SIROPS

La demande est bonne, les prix sont tenus fermes.

Perfection... lb	0.02 1/2	0.03
"... s. 25 lbs, le seau	0.00	0.90
"... s. 3 gall, le seau	0.00	1.30
Sirop Redpath... tins 2 lbs	0.00	0.09
"... tins 8 lbs	0.00	0.35

GLUCOSE

Baril, par 100 lbs.	0.00	2.90
Quart, par 100 lbs.	0.00	2.60
1/2 Quart, par 100 lbs.	0.00	2.75

EPICES PURES.

Le marché des épices est très ferme. la demande est satisfaisante pour cette époque de l'année.

D'après les dernières nouvelles reçues du marché anglais les crèmes de tartre sont cotées à 80 sh. les 112 lbs. Ce sont les plus hauts prix que l'on ait

COPIÉ DE "THE CANADIAN GROCER" DU 15 JANVIER 1904.

500⁰⁰**CINQ CENTS DOLLARS.**

Nous estimons que l'augmentation CHEZ NOUS SEULEMENT, de la vente du Thé de Ceylan "SALADA" durant l'année écoulée sur nos ventes de 1902 a été plus forte que le commerce total de Thé de n'importe quelle autre maison de gros au Canada, soit dans les Thés en paquets, soit dans les Thés en vrac (bulk).

Si une maison est d'opinion contraire, nous sommes prêts à faire un don de Cinq Cents Dollars — \$500.⁰⁰ — à n'importe quelle Institution Charitable, si nous avons tort ; la maison contestante devant faire la même chose, si nous prouvons absolument que l'augmentation de notre VENTE SEULE durant l'année écoulée sur l'année précédente a été plus forte que SA VENTE TOTALE, paquets ou vrac (bulk), en 1903. Nous accorderons aux contestants le privilège d'inclure dans leurs ventes les Thés de Ceylan, de l'Inde, de la Chine et du Japon ; de notre part, l'AUGMENTATION EN 1903 DE LA VENTE DU "SALADA" SEULEMENT. Les résultats devant être publiés.

"SALADA" Toronto et Montréal.

vus depuis 7 ou 8 ans. A ces prix les tartres en cristaux reviendraient à 19c la lb à Montréal.

D'après les dernières nouvelles reçues des marchés étrangers les clous de girofle ont subi une nouvelle avance de prix.

A New-York on les cote à 16 1/2c la lb tandis qu'à Amsterdam le prix est de 18 1/2c. On paraît de plus s'attendre à une autre augmentation.

	\$	c	@	\$	c
Allspice, moulu..	lb	0.16			
Anis..	"	0.07 1/2			0.09
Cannelle, moulue..	"	0.18			0.18
Cannelle en mattes..	"	0.15			0.17
Clous de girofle moulus..	"	0.24			0.24
Clous de girofle ronds..	"	0.19			0.21
Gingembre moulu..	"	0.18			0.18
Gingembre en racine..	"	0.16			0.18
Macis moulu..	"	0.75			0.75
Mixed Spice moulu, 1 oz..	"	0.45			0.45
Muscade blanche..	"	0.25			0.30
Muscade non blanchie..	"	0.35			0.50
Piments [clous ronds]	"	0.10			0.12
Poivre blanc rond..	"	0.26			0.28
Poivre blanc moulu..	"	0.25			0.25
Poivre noir rond..	"	0.18			0.20
Poivre noir moulu..	"	0.17			0.17
Poivre de Cayenne..	"	0.20			0.24
Whole Pickle Spice..	"	0.12			0.16

SEL.

Pas de demande.

	\$	c	@	\$	c
Sel fin. quart, 3 lbs..				2.90	
Sel fin. quart, 5 lbs..				2.80	
Sel fin. quart, 7 lbs..				2.70	
Sel fin. 1/2 sac, 56 lbs..		0.37 1/2		0.40	
Sel fin. sac, 2 cwts..				1.25	
Sel gros..		0.57 1/2		0.60	

CAFES

Les cafés de toutes espèces sont en hausse de 1c par lb. par suite de l'avance sur les marchés étrangers. La récolte au Brésil n'a pas été abondante.

THEES

Il y a une bonne demande pour les thées en général, mais particulièrement pour les thées de Ceylan noirs et verts.

CONSERVES ALIMENTAIRES.

Légumes.

Bonne demande à prix fermes, les stocks diminuent graduellement; on pourrait voir une hausse avant la nouvelle récolte.

	\$	c	@	\$	c
Asperges..	4 lbs. doz.	0.00		3.80	
Baked Beans..	3 lbs. doz.	1.00		1.10	
Blé d'Inde..	2 lbs. doz.	1.10		1.10	
Champignons..	bofte.	0.15		0.24	
Citrouilles..	3 lbs. doz.	0.95		1.00	
Haricots verts..	doz.	0.77 1/2		0.85	
Fèves..	pints. doz.	3.75		5.00	
Fèves..	1/2 pints. doz.	2.90		3.60	
Fèves..	en quart. gallon.	0.00		1.50	
Petits pois français..	bte.	0.09		0.11	
"	mi fins "	0.11 1/2		0.12 1/2	
"	fins "	0.13 1/2		0.14	
"	ext. fins "	0.15		0.16	
"	surfins "	0.00		0.00	
Pois canadiens..	2 lbs. doz.	0.00		0.87 1/2	
Tomates..	doz.	0.00		1.05	
Truffes..	doz.	4.80		5.00	

Conserves de fruits

La demande est bonne, les stocks sont bien garnis et on ne prévoit aucun changement de prix.

	\$	c	@	\$	c
Ananas 2 et 2 1/2 lbs..	doz.	0.00		2.20	
Bluets	2 "	1.10		1.15	
Cerises	2 "	1.95		2.15	
Fraises	2 "	1.40		1.60	
"	3 "	0.00		0.00	

Biscuits et Sucreries



DE HAUTE QUALITE

A prix remunerateurs pour le détailleur.

Nos voyageurs sont sur la route avec une ligne intéressante d'échantillons.

Nos Agents: QUEBEC,

BOIVIN & GRENIER,

63 Dalhousie.

" OTTAWA,

PROVOST & ALLARD,

Epicier en Gros

Du Sault & Cie

Fabricants, JOLIETTE, P. Q.

Succursale à Montréal:

1399-1401, Rue Notre-Dame.

G. H. MOREL, Gérant

TEL. BELL. MAIN 2178.

En Gros Seulement

J'offre au commerce la plus grande variété et le plus beau choix de Tabacs Canadiens en Feuilles.

"QUESNEL," "TABAC ROUGE," "HAVANE," "CONNECTICUT," "BLUE PRYOR."

Prix et Echantillons envoyés sur demande.

J. A. DUPUIS

Marchand de Tabacs en Feuilles, ST-JACQUES L'ACHICAN, QUE.

Tel. Bell up 971

The Crescent Electric Co.

L. ROUSSEAU Gérant, 2 03 Ste Cath rine Installation de lumière électrique et d'horloges de contrôle électrique, téléphone pour entrepôts, cloches électriques, etc. Seuls agents pour la STANDARD ELECTRIC TIME CO. de Waterbury, Conn.

La Peptonine

Le véritable aliment des enfants, pur, stérilisé, approuvé par les analystes officiels, recommandé par les autorités médicales.

Se détaille à 25 cts la grande boîte. Pour les cotations, consultez les prix courants de ce journal.

F. COURSOL, Seul Propriétaire, 382 Avenue de l'Hôtel de Ville, --- MONTREAL.

FOURRURES ! FOURRURES



Importateur et exportateur en gros de fourrures brutes et préparées. Manufacturier de fourrures pour Messieurs Dames et Enfants telles que Pardessus, Jaquettes, Coilettes, Cois, Tours de Cou, Etc., Etc. aussi Mitaines et Gants de Chamois

On paie le plus haut prix du marché sur consignation de fourrures non préparées. Pea x, Cire d'Abellie et Racines de Ginseng.

HIRAM JOHNSON, 494 Rue St-Paul.

Framboises	2 "	1.40	1.50
Pêches	2 "	0.00	1.75
"	3 "	0.00	2.60
Poires	2 "	0.00	1.65
"	3 "	1.95	2.10
Pommes, gallon..	"	2.00	2.00
Pommes, 3 lbs..	"	0.00	1.00
Prunes vertes 2 lbs..	"	0.00	1.45
Prunes bleues 2 lbs..	"	1.25	1.35

Conserves de viandes.

Assez bonne demande. Les conserves américaines ont subi quelques changements plutôt en hausse, nos cotes ont été rectifiées en conséquence.

Prix à la doz de boîtes Amér. Canad.

Corned beef	1 lb	1.70	1.45	1.55
Corned beef	2 lb	3.20	2.60	2.70
Corned beef	6 lb	10.50		7.75
Corned beef	14 lb	24.00		18.00
Dinde désossée	1 lb			3.00
Dinde désossée rôties..	1 1/2 lb			3.00
Dindes rôties	2 lb			3.50
English Brawn.	2 lb	3.20		2.60
Lang. de bœuf.	1 1/2 lb	8.10		6.70
Lang. de bœuf.	2 lb	9.50		7.25
Lang. de bœuf.	2 1/2 lb	12.25		7.85
Lunch Tongues	1 lb	4.00		2.80
Lunch Tongues	2 lb	8.10		5.60
Oies dessossées rôties..	1 1/2 lb			3.00
Pieds de cochon désossés	1 1/2 lb	0.00		2.25
désossés	1 lb	1.85		1.75
Poulets	1 1/2 lb			3.00
Poulets rôtis	2 lb			3.50
Poulets [giblets]	2 lb			2.00
Pâtés foie gras			0.80	1.40
Sliced dried beef.		3.40		

Conserves de poissons

Bonne demande en ce moment et on prévoit qu'elle deviendra meilleure encore; les prix sont très fermes.

	\$	c	@	\$	c
Anchois	doz.	3.25		0.00	
Anchois à l'huile..	"	3.25		4.50	
Clams..	1 lb	1.25		1.35	
Harengs marinés..	"	0.00		1.45	
Harengs aux Tomates..	"	1.40		1.50	
Homards, bte haute..	"	3.45		3.50	
Homards, bte plate 1/2 lb	"	2.25		2.30	
Huitres..	bofte 1 lb	1.30		1.40	
Huitres..	bofte 2 lb	2.25		2.50	
Maquereau..	"	0.95		1.00	
Sardines canadiennes..	cse	3.75		4.00	
Sardines 1/4 françaises..	bte	0.08		0.25	
Sardines 1/2 françaises..	bte	0.15		0.33	
Saumon rouge [Sokeye] bofte haute..	doz.	1.40		1.70	
Saumon rose [Cohoos] bofte plate..	doz.	0.95		1.05	
Saumon du printemps, bofte plate..	doz.			1.40	
Smelts [Eperlans] aux épices, bte ronde, 1/2 lb. doz		0.90		1.00	
Smelts à la moutarde, bofte ovale, 1/2 lb..	doz	0.95		1.05	
Smelts aux tomates, bofte ovale 1/2 lb..	doz	0.95		1.05	

FRUITS SECS

Demande presque nulle; les dattes et les pruneaux de toutes grosseurs font exception.

Les prix sont fermes et en particulier les noix de Grenoble écailées que nous portons à 21c et 22c la lb.

Dattes et Figues.

	lb.	lb.
Dattes en boîtes..		0.04
Pruneaux Californie..		0.04 1/2
Pruneaux Bordeaux..		0.00

Pruneaux Bosnie.	0.00	0.00
Raisins de Californie.		
	lb.	lb.
Raisins Calif. 3 cour.	0.00	0.08½
Raisins Calif. paq 1 lb.	0.09½	0.11
Raisins Calif. 4 cour.	0.00	0.10
Raisins de Corinthe.		
	lb.	lb.
Figues sèches en boîtes.	0.10	0.15
" Ext. Dessert Cluster	2.50	2.75
Figues sèches en matras	0.00	0.00
Pruneaux		
	lb.	lb.
Corinthe Provinciaux.	0.00	0.04½
Corinthe Filiatras	0.04½	0.05
Corinthe Patras.	0.00	0.05½
Corinthe Vostizzas.	0.00	0.06½
Valence fine off Stalk.	0.00	0.06½
Raisins de Malaga.		
	bte.	bte.
Excelsior Windsor Cluster.	0.00	4.50
Malaga London Layers.	0.00	1.75
" Connaisseur Cluster	2.00	2.25
Sultana. lb.	0.06	0.09
Raisins de Valence.		
	lb.	lb.
Royal Buckingham Cluster.	3.00	3.50
Valence off Stalk.	0.00	0.06
Valence Selected.	0.00	0.07
Valence Layers.	0.00	0.07½
Noix et Amandes.		
	lb.	lb.
Amandes Tarragone.	0.11½	0.12½
Amandes Valence écalées	0.27	0.28
Amandes amères écalées	0.00	0.45½
Amandes écalées Jordan.	0.40	0.00
Avelines.	0.07½	0.08½
Noix Grenoble écalées.	0.21	0.22
Noix Grenoble Mayette	0.11	0.12½
Noix du Brésil	0.12	0.13
Peanuts	0.07½	0.12
Peanuts écalées	0.00	0.12

FRUITS ÉVAPORÉS

Demande tranquille, prix soutenus pour les fruits de la dernière récolte. Il restait dit-on, d'assez forts stocks de la récolte de 1902; ces stocks s'écoulent bien à des prix bas.

	lb.	lb.
Abricots Calif. ppts. de 1 lb.	0.00	0.11½
Abricots Californie.	0.11	0.12
Pommes séchées.	0.05	0.05½
Pêches Californie.	0.09	0.10
Pêches Californie, ppts 1 lb.	0.00	0.10
Poires Californie.	0.00	0.10
Pommes évaporées entières.	0.00	0.08½
Pommes tranchées.	0.06	0.06½

LARDS

Demande presque nulle, les lards canadiens subissent une avance de 50c à \$1.00 par quart.

Lards américains qt.	19.00	21.50
Lards canadiens. qt.	18.00	20.00
Lard fumé. lb.	0.12½	0.13
Jambons. lb.	0.11	0.12½

SAINDOUX

Demande tranquille, l'avenir des prix est incertain.

Pur de panne. en seaux.	1.65	1.70
Canistres de 10 lbs. lb.	0.08½	0.09½
Canistres de 5 lbs. lb.	0.09	0.09½
Canistres de 3 lbs. lb.	0.09½	0.09½
Composé. en seaux.	1.50	1.58
Canistres de 10 lbs. lb.	0.07½	0.08½
Canistres de 5 lbs. lb.	0.07½	0.08½
Canistres de 3 lbs. lb.	0.08	0.08½

POISSONS SALES

Bonne demande, prix très fermes à nos cotes ci-dessous.

On cote:		
Harengs. ¼ qt. 100 lbs.	2.90	3.10
Harengs. qt. 200 lbs.	5.25	5.75



LE
Bleu Carré
Parisien

est exempt d'indigo, et ne tache pas le linge. Il est plus fort et plus économique que n'importe quel autre bleu employé dans la buanderie.

MEDAILLE D'OR.

TELLIER, ROTHWELL & CIE,

Seuls Fabricants. MONTREAL.

"Elite"
CHOCOLAT
Non Sucré
DES EPICIERIS
POUR TOUS LES
Besoins de la Cuisine
TABLETTES DE 1/4 LB.
FABRIQUÉ PAR
JOHN P. MOTT & CO.,
HALIFAX, N. S.
J. A. TAYLOR, Agent, MONTREAL.

Lacaille, Gendreau & Cie

Successeurs de Chs Lacaille & Cie

EPICIERIS EN GROS

Importateurs de Mielasses, Sirops, Fruits Secs, Thés, Vins, Liqueurs, Sucres, Etc., Etc.

Spécialité de Vins de Messe de Sicile et de Tarragone.

329 rue St-Paul et 14 rue St-Dizier
MONTREAL

MM. les Epiciers,

Demandez pour vos Clients les plus difficiles à satisfaire notre marque spéciale de

Beurre "Spring Valley"

EN PAIS DE 1 LB.

C'est le **Choix du Choix** en fait de **BEURRE de TABLE.**

ST-ARNAUD & CLEMENT

Marchands de Provisions, Beurre, Fromage, Œufs
10 PLACE D'YOUVILLE, Montréal.

Beurre et Fromage, payés au plus haut prix du marché, sur ré-ception.

Morue verte. la lb.	0.03½	0.03½
Morue No 1, baril 200 lbs.		
Morue sèche désossée, paquets 1 et 2 lbs. lb.		0.06½
M. Sèche non désossée. lb.		0.04½
M. Etuvée, caisses 100 lbs.		4.75
Saumons Labrador, ¼ qrt. 100 lbs.		9.00
S. Labrador, qts 200 lbs.		16.00

Huile de pétrole

Contrairement à ce que nous avons dû faire pendant longtemps, nous baissions aujourd'hui nos cotes de 1c par gallon. Acme Prime White. le gal. 23 c Imperial Acme. le gal. 23½c Pratts Astral. le gal. 26 c Silver Star. le gal. 22½c Standard Acme. le gal. 24½c

Mèches de lampes.

Les prix des mèches à lampes ont été de nouveau avancés; on cote, suivant largeur des mèches, le rouleau de 12 verges de 15c à 25c.

Papier d'Emballage

Les papiers d'emballage brun et manille ont subi une légère augmentation de prix. Nous cotons les papiers bruns en rouleaux et en paquets de 3 1-4c à 3 1-2c la lb. et les papiers manille de 3 3-4c à 4c la lb.

Tourteaux de lin

Une légère baisse porte les prix des tourteaux de lin, très en demande actuellement de \$26 à \$30 la tonne suivant quantité.

GRAINS ET FARINES

Les derniers avis télégraphiques cotent comme suit les marchés d'Europe:

Londres : —

Blé en transit: acheteurs indifférents.	
Maïs: tranquille, très inactif.	
Maïs de la Plata, mai à juin.	19 s 1½d
Maïs américain, mélange, février.	19 s 6 d

Liverpool : —

Blé disponible: tranquille.	
Maïs disponible: tranquille.	
Nouveau.	4 s 2½d
Blé du printemps No 2, du Nord.	6 s 6d à 6 s 6½d
Futurs, Blé: soutenu.	
Mars.	6 s 3½d
Mai.	6 s 2½d
Futurs, Maïs: soutenu.	
Mars.	4 s 1½d

Anvers : —

Blé disponible: tranquille.	
Blé roux d'hiver No 2.	16 7-8

Paris : —

Blé: soutenu.	
Janvier.	20.85
Mai-août.	21.25
Farine: soutenue.	
Janvier.	29.10
Mai-août.	28.70

Marché canadien

Nous extrayons du "Commercial" de Winnipeg, du 23 janvier 1904: Le blé du Manitoba a été fort actif ou autrement suivant les changements opérés sur les marchés américains. Pour la semaine, les prix ferment à une avance de 1 1-2c sur les plus hautes qualités, mais le blé pour engrais est à 3c plus bas. Nous cotons comme ci-dessous:

No 1 du Nord	83
No 2 du Nord	80
No 3 du Nord	76
No 4	67

en entrepôt Fort William ou Port Arthur ou disponible.

Marché de Chicago

Le marché de Chicago a eu cette semaine des fluctuations diverses; il est plus que jamais entre les mains du syndicat Armour dont les professionnels suivent tous les mouvements.

Le résultat pour la semaine est une baisse pour le blé: de 2-3-4c sur mai et de 2-5-8c sur juillet; pour le blé-d'inde, de 7-8c sur mai et 3-4c sur juillet et pour l'avoine de 1-4c sur mai et de 5-8c sur juillet.

	Maï	Juillet
Blé...	89 3-8	81 3-4
Blé d'Inde...	49 1-2	47 7-8
Avoine...	42 1-8	37 3-8

Marché de Montréal

Nos prix sont trop élevés pour qu'il se fasse de bonnes opérations pour l'exportation en avoine, qu'on cote fret minimum à 30 3-4c aux points de l'Ontario.

Sur place, on cote en magasin 37 1-2c pour avoine blanche No 2 et 37c pour No 3. Les autres grains sont toujours à prix nominal.

Les farines de blé ont une bonne demande aux prix de la semaine dernière.

Les issues de blé sont en bonne demande et à prix fermes.

La farine d'avoine roulée à une assez bonne demande en lots de détail; les prix ne peuvent que se raffermir davantage avec la bonne tenue des prix de l'avoine.

Grains.

Blé du Manitoba.. No 1 dur	0.97
Blé du Manitoba.. No 2 dur	0.97
Blé du Nord.. No 1	0.97
Avoine Blanche.. No 2	0.37½
Avoine Blanche.. No 3	0.37
Orge à moulée.. 48 lbs.	0.46
Pois No 2 ordinaires.. 60 lbs.	0.70
Sarrasin.. 48 lbs.	0.45
Seigle.. 56 lbs.	0.56
Blé d'Inde canadien..	0.51
Blé d'Inde américain..	0.55

Farines.

Patente d'hiver.. baril.	4.50	4.60
Patente du printemps.. baril.	4.75	5.00
Straight roller.. baril.	4.00	4.20
Forte à boulanger.. baril.	4.45	4.70
Farine de blé d'Inde.. sac.	1.35	1.40
Farine à pâtisserie.. sac.	1.95	2.00

Farines d'avoine

Avoine roulée.. baril.	4.45	4.50
Avoine roulée.. sac.	2.07½	2.10

Issues de blé

en sacs.

Son d'Ontario, au char, ton.	17.50	18.00
Son Manitoba, au char, ton.	18.00	18.00
Gru Manitoba, au char..	19.00	20.00
Gru d'Ontario, au char..	20.00	21.00
Moulée.. au char..	20.00	28.00

FROMAGE

Marché anglais

MM. Marples, Jones & Co., nous écrivent de Liverpool, le 15 janvier 1904.

La situation reste sans changement sur la semaine précédente, mais la demande continue à être très satisfaisante autour des prix précédents. Il y a encore quelques parties d'expédition de fromage "à peine finest" qui se vendent bien à des prix d'environ 44/0 à 46/0. Les produits de la Nouvelle-Zélande ont fait leur apparition sur le marché et sont of-



Les marchandises qui se vendent sont celles qui amènent de la clientèle.

Les CONFITURES GELÉES et MARMALADES de

UPTON

sont celles qui se vendent

Agents de vente pour l'Est :

Rose & Laflamme

400 RUE ST-PAUL

Sucreries et Biscuits

MAISON FONDÉE EN 1886.

Vingt-sept années d'expérience dans la fabrication des SUCRERIES et des BISCUITS me permettent d'offrir au commerce des produits irréprochables sous le rapport de la fabrication, de la belle apparence des différentes qualités.

Mes prix peuvent, tout comme mes marchandises, être comparés à ceux de n'importe quelle autre maison dans mes lignes.

Je me ferai un plaisir de soumettre des cotations qui commanderont votre attention.

L. Z. MAGNAN

Confiseur et Manufacturier de Biscuits,

JOLIETTE, P. Q.

AU

Comptoir des Antilles et du Levant

Vins, Cafés, Thés, Epices



En vente dans toutes les épicerie les marques de Café St-Marc et La Sultana. Seuls dépositaires au Canada pour les vins de messe des Pères Blancs d'Afrique.

COMTE, FORBES & CIE

* IMPORTATEURS *

1329, Rue Notre-Dame TEL. EST 2341

A l'est de la gare Viger TEL. M. 2032

ferts à Londres de 51/0 à 52/0.

Nous cotons:

Etats-Unis et Canada:

Blanc choix, fabrication d'août...	50/0 à 51/0
Blanc choix, fabrication de septembre...	51/0 à 52/0
Coloré, choix, fabrication d'août...	50/6 à 51/6
Coloré, choix, fabrication de septembre...	51/6 à 52/6

Marché de Montréal

Les stocks ont beaucoup diminué sur place depuis la fermeture de la navigation; il serait intéressant de savoir, dans ce qui reste, la quantité de boîtes détenues ici pour le compte de négociants d'Angleterre. La diminution des stocks ici raffermirait les prix, si les fromages de la Nouvelle-Zélande qui ont commencé à arriver en Angleterre n'arrivent pas en trop forte quantité. Il est vrai qu'il ne reste plus guère sur place que des fromages de choix qui feront prime sur ceux de la Nouvelle-Zélande.

On paie les beaux fromages d'automne de 10 5-8c à 11c.

BEURRE

Marché anglais

MM. Marples, Jones & Co., nous écrivent de Liverpool, le 15 janvier 1904:

A l'ouverture les prix ont été très irréguliers et les détenteurs étaient anxieux de vendre, par suite principalement des forts arrivages récents. La cote officielle de Copénhague est arrivée sans changement et il reste à voir s'il en résultera plus de fermeté pour le marché. Il n'est pas facile de donner des cotes aussi définies que d'habitude, mais celles ci-dessous représentent à peu près la situation.

Nous cotons:

Ladles, fin à choix..	70/0 à 73/0
Canadien, choix..	nominal.
Fin à choix, process..	72/0 à 86/0
Sibérien, crèmerie, choix..	82/0 à 90/0
Canadien, crèmerie, choix..	nominal.
Colonial, crèmerie, choix..	88/0 à 98/0
Danois, crèmerie, en barils, choix à surchoix..	104/0 à 112/0

Marché de Montréal

Le marché local est un peu plus actif; les arrivages sont restreints et les stocks pas trop considérables.

Les prix sont sensiblement les mêmes que la semaine dernière. Les épiciers paient: beurre de crèmerie d'automne de 21 1-2c à 22c; beurre de crèmerie d'hiver de 19c à 21c; beurres de ferme et en rouleaux de 15c à 17c la lb.

OEUFS

Marché anglais

MM. Marples, Jones & Co., nous écrivent de Liverpool, le 15 janvier 1904:

Le commerce est tranquille à des prix un peu plus aisés.

Nous cotons:

Canadien, frais..	9/ 3 à 9/9
Canadien, glycélinés..	7/ 8 à 8/0
Irlandais, frais..	11/6 à 12/6
Continent..	7/ 6 à 9/6

Marché de Montréal

Les oeufs se font rares et cher, les prix sont très fermes, et pour peu que le froid continue aussi intense, les arrivages n'augmenteront pas et les prix durciront. Nous cotons: oeufs choisis de 28c à 30c et oeufs chaulés et No 1 de 24c à 25c la doz.

POMMES

MM. J. C. Houghton & Cie nous écri-
vent de Liverpool, le 14 janvier 1904:

Les approvisionnements sont mainte-
nant un peu plus forts et ont eu pour ré-
sultat de faire baisser de 2s par baril les
pommes américaines. Les meilleures
qualités du Canada, d'un autre côté, sont
particulièrement fortes et se vendent re-
marquablement bien. Il y a une bonne
demande de toute part. Les Newtowns
de Californie sont plus fermes à 7s par
boîte.

PRIX A L'ENCAN

Pommes	Vendredi 8 Janv.	Lundi 11 Janv.	Mercredi 13 Janv.
	s. d. s. d.	s. d. s. d.	s. d. s. d.

American—

Albemarle Pippin...					
Newtown Pippin...					
York Imperial.....	14 9	17 0	9 0	12 0	12 3
King.....					
Baldwin.....	11 6	16 0	12 0	15 6	11 0
Greening.....	12 6	15 9	11 0	15 6	10 0
Spies.....	11 3	14 6	12 3	13 9	10 0
Ben Davis.....			14 0	16 0	10 0
Russet.....	12 9	15 9	13 9	14 0	

Canadian—

Kings.....	13 0	24 0			16 6	18 6
Baldwin.....	12 0	18 0	11 6	13 0	10 6	19 6
Greening.....	11 9	17 9			12 0	18 0
Spies.....	12 6	20 0	10 6	14 9	11 0	19 0
Golden Russets.....	18 0	23 6			16 0	21 6
Ben Davis.....	13 0	16 0			15 0	19 0
Seck.....	13 0	17 6			15 6	18 9
Phenix.....	13 9	18 6				
Canada Red.....	14 0	18 3			18 9	20 6

Nova Scotian—

Kings.....	15 3	15 6				
Wagner.....	12 3	15 3				
Greening.....	11 6	15 6				
Spies.....	12 0	15 0				
Baldwin.....	12 0	15 0				

Californian—

Newtown Pippin...	5 0	6 0				7 0
-------------------	-----	-----	--	--	--	-----

Oregon—

Newtown Pippin...						
-------------------	--	--	--	--	--	--

LEGUMES

On cote:	\$ c @ \$ c
Betteraves, le quart.....	1.50
Carottes.. le quart.....	1.25
Céleri de Californie.. le crate	5.00
Céleri de Montréal, 12 paqts.	0.20 0.50
Choux... le qt.....	1.25 1.50
Champignons.. la lb.....	0.60
Choux-fleurs.. la boîte.....	5.00
Concombres.. la doz.....	1.75 2.00
Cresson... la doz de paquets.	0.75
Navets... le sac.....	0.60
Oignons rouges.. sac 75 lbs	1.50 1.75
Oignons rouges.. le quart.	3.50 4.00
Oignons rouges.. sac 75 lbs.	1.50
Pommes de terre, au char,	
par sac de 90 lbs.....	0.65
On vend au détail.. le sac.	0.75
Radis .. la doz.....	0.40
Raifort.. la lb.....	0.12
Salade de Boston.. la doz.....	1.25
Salade de Waterloo.. la doz.....	0.40
Tomates de serre .. la lb.....	0.40
Tomates de Floride, le crate.	5.00

FRUITS VERTS

Nous cotons:	\$ c @ \$ c
Ananas .. la doz.....	4.00
Atocas.. le quart.....	9.00
Bananes... le régime.	1.75 2.50
Citrons de Malaga .. la boîte.	2.50
Citrons de Messine .. la boîte.	2.50
Oranges de Floride, la boîte.	3.50
Oranges de la Jamaïque, le qt.	3.00
Oranges du Mexique, la boîte.	2.25
Oranges Navel.. la boîte.	3.00
Oranges Valence 420. la bte.	3.50
Oranges Valence 714. la bte.	4.00
Pommes... le quart.	2.00 3.50
Raisin Malaga.. le qt.	6.00
Raisin Catawba.. le panier.	0.35

Cacao "Perfection"

Etiquette Feuille d'Erable

Chocolat "Royal Navy"

Chocolat "Queen's Desert"

Chocolat "Cream Bar"

Chocolat à Glacer

Chocolat "Swiss Milk"

Cafés en renom

Reconnus pour leur pureté
et leur excellence.

The COWAN Co., TORONTO.

COWAN

LA FARINE PRÉPARÉE

(Self-Raising Flour)

DE BRODIE & HARVIE

est aujourd'hui la farine préférée des
méagères. Elle donne une excellen-
te pâtisserie, légère, agréable et re-
cherchée par les amateurs. Pour réus-
sir la pâtisserie avec la farine prépa-
rée de Brodie & Harvie, il suffit de
suivre les directions imprimées sur
chaque paquet.

10 et 12 Rue Bleury, MONTREAL.

SEUL VÉRITABLE

Le Sirop d'Anis Gauvin

porte sur son enveloppe la

signature de J. A. E. Gauvin.

Tous les autres sirops d'anis

ne sont que des imitations.

J. A. E. GAUVIN,

1288 Rue Ste Catherine, Montreal.

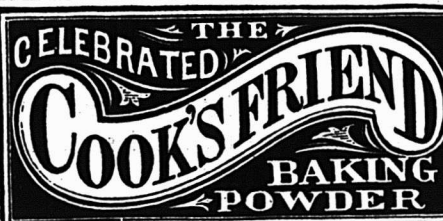

C'EST une marchandise
honnête et juste l'ar-
ticle pour créer ou
étendre un courant d'affaires.

Les meilleurs épiciers se font
un devoir d'en tenir toujours
en stock.

VOIR LES COTATIONS DANS
NOS PRIX COURANTS.

Leduc & Daoust

Marchands de Grains
et de Produits.
EN Gros et à Commission

Spécialité: *Beurre, Fromage, Œufs et Patates*
Avances libérales faites sur con ignations.
Correspondance sollicitée.
1217 ET 1218 RUE ST-JACQUES, MONTREAL.

FOIN PRESSE ET FOURRAGES

MM. Hosmer, Robinson & Co. nous é-
crivent de Boston, le 21 janvier 1904:

Les arrivages pour la semaine derniè-
re ont été de 292 chars de foin et 39 chars
de paille, 74 chars de ce foin étaient des-
tinés à l'exportation.

Semaine correspondante l'an dernier,
321 chars de ce foin et 17 chars de paille,
dont 58 chars de foin pour exportation.

Les recettes n'ont pas été aussi élevées
cette semaine à cause du mauvais état
des chemins causé par les dernières tem-
pêtes de neige, et le marché est plus fer-
me. Néanmoins nous ne pouvons signa-
ler aucune augmentation dans les prix.

Nous croyons qu'il est profitable de
continuer d'expédier car nous ne nous
attendons pas à des prix plus élevés.

Les recettes de paille de seigle sont
suffisantes pour la demande.

Nous cotons :	Grosses balles	Petites balles
Foin choix.....	\$17.50 à 18.00	\$17.00 à 00.00
Foin No 1.....	16.50 à 17.00	16.00 à 16.50
Foin No 2.....	14.50 à 15.50	14.00 à 15.00
Foin No 3.....	13.00 à 14.00	12.00 à 13.00
Foin trèfle mêlé.....	14.00 à 14.50	14.00 à 14.50
Foin trèfle.....	13.00 à 14.00	13.00 à 14.00
Paille de seigle liée.....	23.00 à 00.00	00.00 à 00.00
Paille de seigle pressée	14.00 à 15.00	14.00 à 15.00
Paille d'avoine.....	9.00 à 10.00	9.00 à 00.00

Marché de Montréal

La situation n'a guère changé et nous
pourrions répéter à peu près nos obser-
vations de la semaine dernière.

Sur place, la demande est tranquille et
les prix n'ont pas varié, nous cotons:

Foin pressé No 1.....	\$9.00 à \$10.00
Foin pressé No 2.....	8.00 à 8.50
Foin mélangé de trèfle..	7.00 à 7.50
Foin de trèfle pur.....	à 7.00

PORCS ABATTUS

La demande est satisfaisante et les
prix restent soutenus. On cote les porcs
gelés de la campagne de 6 1-2c à 7c la
lb. et les porcs frais tués des abattoirs
de 7 1-4c à 7 3-4c la lb.

PEAUX VERTES

Les affaires sont de nouveau devenues
très calmes. Nous constatons cette se-
maine une avance de 1c sur les prix des
peaux de veaux.

Nous cotons: bœuf No 1 8c; No 2 7c;
taureau 6c; veau No 1 11c et No 2 9c à la
lb; mouton No 1 75c et No 2 70c pièce;
cheval No 1 \$2.00 et No 2 \$1.00.

FONDS DE COMMERCE
DE NOUVEAUTES

Dans l'affaire de
W. HEBERT,
No 335 rue Sainte-Catherine, Montreal
Les soussignés vendront à l'encan, au 69 rue
Saint-Jacques, Montréal.
JEUDI, LE 4 FEVRIER, 1904.
A 11 heures

Un stock de marchandises sèches se
montant d'après l'inventaire à \$5,347.79
Ces marchandises sont en parfaite con-
dition, ayant été achetées depuis quatre
mois seulement.

Mobilier du magasin..... 175.80
\$5,523.59

Le magasin sera ouvert pour inspection, le
3 février.

Pour tous renseignements s'adresser à
ALEX. DESMARTEAUX,
Curateur,
1598-1608 rue Notre-Dame-
MARCOTTE FRERES,
Encanteurs.

LES ELECTIONS AU BOARD OF TRADE

NOUS donnons d'autre part le compte-rendu sommaire de l'assemblée annuelle du Board of Trade et du résultat des élections, nous désirons donner ici quelques détails complémentaires qui intéresseront sûrement nos lecteurs.

Le Président, les deux vice-présidents et le trésorier avaient été élus par acclamation, de même que le Bureau d'Arbitrage.

Il restait donc à élire les douze membres du Conseil.

Il y avait en présence 17 candidats, nous en donnons ci-dessous la liste avec le nombre de voix obtenues par chacun d'eux au scrutin: MM.

Andrew A. Allan	521
F. H. Mathewson	510
F. W. Thompson	508
Leslie H. Gault	490
Albert Hébert	475
Geo. Caverhill	449
Herbert B. Ames	447
R. M. Ballantyne	424
John T. Wilson	377
Donald Munro	367
G. F. C. Smith	363
Charles Meredith	349
H. D. Metcalfe	340
Jas. A. Cuttle	335
G. W. Stephens	316
B. H. Brown	227
R. A. Mainwaring	153

Sur les 17 candidats, il n'y en avait qu'un seul de langue française, M. Albert Hébert, qui est arrivé cinquième sur la liste.

M. Albert Hébert qui est comme on le sait, l'âme dirigeante de la maison Hu lon Hébert & Cie, était le candidat de l'Association des Epiciers de Gros.

L'élection de M. Albert Hébert assure donc au commerce de l'épicerie, qui n'en avait pas eu l'an dernier, un représentant au Conseil du Board of Trade.

En outre, l'élection de M. Albert Hébert assure une représentation de l'élément canadien français au même Conseil qui, depuis deux ans n'a pas compté dans son sein un seul membre de notre langue.

Nous félicitons M. Albert Hébert de son élection, nul n'était plus digne que lui de représenter les intérêts de l'Association des Epiciers et ceux de notre nationalité au milieu des membres influents qui composent le Board of Trade de Montréal.

Union Bank of Canada

M. F. W. Ashe a été nommé gérant de la succursale de Montréal de la Union Bank of Canada. M. Ashe qui a une expérience de plus de vingt ans comme banquier, vient de Smith's Falls, où il était gérant après avoir passé à la tête de plusieurs succursales de la banque Union.

M. F. W. Ashe remplace M. G. H. Balfour qui est devenu gérant général de la même banque à la suite du décès récent de l'ancien gérant général.

CAFÉS

UN LOT de MOCHA AUTHENTIQUE

de la meilleure qualité

Chaque grain garanti tel que représenté, à 14c Vert ou 18c Roti, Frêt payé à votre station.

UN LOT de JAVA, Plantation Privée

A 19c Vert, 23c Roti, livré.

UN LOT de MARACAIBO

A 10c Vert, 13c Roti. Sommes prêts à livrer n'importe quelle quantité, frêt payé.

Pas de fausses représentations chez nous. Si vous commandez du Mocha du Java ou du Maracaibo, vous obtenez exactement ce que vous commandez.

Envoyez-nous une commande d'essai, et nous sommes convaincus que vous deviendrez un de nos nombreux clients.

The New York Coffee Co., Limited
LONDON, ONT.

MELASSES de Premier Choix

FAJARDO, célèbre marque
L. M. CINTRON

BARBADE, célèbre marque
S. P. MUSSON, SON & Co.

Ces produits seront vendus au plus bas prix du marché par

Nazaire Turcotte & Cie
NEGOCIANTS

54-56-58-60 rue Dalhousie, Québec

LANGLOIS & PARADIS

8, rue Saint-Pierre, Québec.

SUCRE, TABAC, VINS
MELASSE, VEGETAUX, LIQUEURS
THÉ, FRUITS, Etc., CAFÉ
de toutes en canistres.

sortes.

Et tous les Articles concernant le
Commerce d'Épicerie.

LES PLUS BAS PRIX DU MARCHÉ.
VENTES AU COMMERCE SEULEMENT.

Beurre, Fromage, Œufs, Provisions

J'invite les marchands de la campagne à me consigner ou à me vendre ferme leurs

PROVISIONS, FROMAGE, BEURRE
ET ŒUFS.

Par mes relations dans le Commerce et mes contrats passés, je suis en mesure de leur obtenir les plus hauts prix du Marché pour les différents grades de marchandises.

Notez bien ma nouvelle adresse:

ARTHUR SAUCIER,
11 et 13 Place Jacques-Cartier, MONTREAL.

Personnel

M. Geo. H. Macfarlane qui, pendant un grand nombre d'années a représenté la maison E. W. Gillett au Manitoba, dans les Territoires du Nord-Ouest et dans la Colombie Anglaise, a été nommé Assistant gérant général de la E.W. Gillett Co. Ltd., Sa grande expérience dans les affaires et sa connaissance parfaite des besoins du commerce qualifient parfaitement M. Macfarlane pour le poste de responsabilité qu'il est appelé à remplir. Ses nombreux amis dans l'Ouest et ailleurs apprendront avec plaisir la nouvelle de sa promotion.

Une montre d'or gratis

A tout marchand dans le commerce de l'épicerie il est facile de gagner sans dérangement une jolie montre d'or, filled case, en vendant les produits de la marque "Bee" qui sont, d'ailleurs, de qualité absolument recommandable et se recommanderont par eux-mêmes une fois connus. C'est dans le but de pousser ces marchandises que la maison Snowdon, Forbes & Co, 449 rue St-Paul, Montréal, offre en outre de l'escompte ordinaire, une prime spéciale équivalant à un autre escompte de 40 pour cent afin de faire connaître rapidement les produits de la marque "Bee"—Leur mérite fera le reste.

"Trade Press List"

Le "Trade Press List", de Boston, que publie avec tant de succès M. Robert Mitchell Floyd, est une revue mensuelle qui, croyons-nous, n'a nulle part ailleurs sa similaire.

Chaque mois, le "Trade Press List" publie une liste classifiée, revue et corrigée de toutes les publications spéciales au commerce et à l'industrie et rend ainsi un réel service aux commerçants et aux industriels qui ont besoin de savoir ce qui se passe au dehors et ne s'en tiennent pas à la lecture des journaux et revues publiés dans leur propre pays.

On peut dire du "Trade Press List" qu'il est le "directory" continuellement mis à jour de la presse technique du commerce et de l'industrie.

FABRIQUE DE CHAUSSURES A VENDRE

Dans l'affaire de

The Humanic Shoe Mngf Co.

Cahana et Desbiens,

No 1481 rue Notre-Dame Montréal.

Faille.

Les sous-ignés vendront à l'encan, au No 69 rue Saint-Jacques, Montréal.

Judi, le 4 février, 1904,

A onze heures,

L'actif suivant:

Lot No 1—Machines et installation	\$2 387.79
Lot No 2—Forniture	184.89
Lot No 3—Chaussures en voie de confection	386.90
Lot No 4—Cuir et fourniture	273.30

\$3 232.88

La fabrique sera ouverte pour inspection, le 3 février.

Pour tous renseignements, s'adresser à

ALEX. DESMARTEAU.

Clratour.

1 98-1600 rue Notre-Dame.

MARCOTTE FRERES,

Fabricateurs



Mercredi, 27 janvier 1904.

Les ventes à réduction, dans les magasins de nouveautés au détail, sont le grand moyen employé pour activer le commerce et attirer la clientèle. Ce moyen réussit, et l'on nous assure que l'achalandage se maintient dans de bonnes proportions. Seulement il y a lieu de remarquer qu'on abuse, en certains endroits, de la réclame pour tromper les acheteurs. Si le système paraît opérer à l'avantage du marchand, ce résultat ne saurait être durable, parce que le public s'aperçoit rapidement de la supercherie. Disons, pour nous résumer, que presque tous nos marchands annoncent des rabais extraordinaires sur le prix courant des marchandises, mais qu'un trop grand nombre profitent de l'occasion pour jouer le client. D'un autre côté beaucoup de maisons honorables offrent des avantages réels aux clients qui en profitent dans une large mesure donnant ainsi une marche sérieuse au commerce. En général, nous n'entendons pas de plaintes; le mois de janvier donnera une bonne moyenne d'affaires.

Les patrons de manufactures sont unanimes à dire que la saison est excellente et qu'ils suffisent à peine à exécuter les commandes les plus pressantes. En quelques endroits la main d'oeuvre fait défaut, mais on forme de nouveaux ouvriers le plus possible. Ce sont les tailleurs de cuir qui sont le plus difficile à trouver. Tout de même, on peut dire que la prospérité règne dans le quartier industriel. Notre chaussure québécoise est encore reconnue comme l'une des plus avantageuses parmi celles qui sont lancées sur le marché, soit pour la qualité, soit pour le prix: elle fait concurrence aux produits similaires du pays et de l'étranger, et, dans bien des cas, elle est acceptée comme supérieure. Il est juste de dire, à la louange des propriétaires et des ouvriers, que les uns et les autres joignent l'adresse au travail pour fabriquer un article à peu près irréprochable.

Les hôtels et restaurants autorisés pour la vente des spiritueux sont à peu près tous en règle pour l'obtention de la licence gouvernementale de l'année 1904. L'association des débitants de liqueurs, qui vient d'avoir son assemblée annuelle, se compose aujourd'hui d'une classe remarquable de citoyens désireux d'observer la loi: Les infractions de-

Pour la qualité et la pureté,
achetez l'

Extra Granulé

Et les autres sucres raffinés
de la vieille marque de
confiance

Manufacturé par

The Canada Sugar Refining Co.

LIMITÉE.

MONTREAL.

Les Meilleurs produits
donnent les meilleurs résultats.

C'est pour cela qu'il
est plus profitable
de vendre le

Bœuf Fumé, Tranché de Clark,

Que n'importe quel autre.

IL N'A PAS D'EGAL.

viennent de plus en plus rares, et nous ne croyons pas qu'il existe une ville où les porteurs de licences se montrent plus fidèles à leurs engagements. La conséquence en est que les maisons établies prennent une valeur considérable et constituent des postes de commerce de premier ordre. Naturellement aussi, l'on s'efforce d'empêcher la vente illégale des spiritueux par des gens non autorisés, et nous pouvons dire en connaissance de cause que la moralité publique y gagne beaucoup. Le commerce de gros ressent un résultat pratique de cet état de choses par une augmentation d'affaires et une plus grande sécurité dans les transactions, car les achats sont faits par des gens solvables autant que désireux de maintenir la bonne réputation de leurs établissements. En somme donc, nous sommes heureux de constater un progrès réel dans ce genre d'affaires.

COTATIONS, 27 JANVIER 1904.

EPICERIES

Sucres.

Cassonade Jamaïca, 100 lbs.	3.10	3.35
Sucres jaunes. 100 lbs.	3.25	3.25
Sucres blancs. 100 lbs.	3.35	3.40
Sucres bruns. 100 lbs.	3.25	3.25
Sucres granulés N.S. 100 lbs.	4.00	4.00
Sucres Redpath 100 lbs.	4.05	4.05
Sucres St-Lawrence . . 100 lbs.	4.05	4.05
Sucres Trinidad. la lb.	0.03½	0.03½

Mélasses.

le gallon

Fajardos.	0.44	0.45
Pures, tonne.	0.41	0.42
Porto-Rico.		40
Sirop Fantaisie.		0.45

Conserves en boîtes.

Blé d'Inde. la doz.	0.90	1.00
Confitures Pêches, 2 lbs. dz.	1.65	1.75
Confitures Pêches, 3 lbs. dz.		2.60
Confitures Poires, 2 lbs. dz.		1.65
Confitures Poires, 3 lbs. dz.		2.10
Confitures en verre. . la doz.	0.95	1.10
Confitures en boîtes de carton, 2 lbs. la doz.	1.50	2.00
Confitures, seaux 7 lbs. la lb.		0.06
Confitures en boîtes de carton, 5 lbs. la lb.		0.07
Fèves au Lard.	0.90	1.10
Fraises. la doz.		1.50
Framboises. la doz.	1.40	1.70
Harengs domestiques, sauce aux tomates la doz.		1.00
Harengs importés, sauce aux tomates. la doz.		1.40
Homards.	3.00	3.25
Homards, 1-2 boîte.	1.85	2.00
Maquereau.	0.95	1.05
Pois en boîte. dz.	0.90	1.10
Pommes en boîte, 1 gallon.		2.20
Pommes en boîte, 3 lbs. dz.		0.90
Sardines domestiques par 100 tannes.	3.90	4.00
Sardines importées.	0.08	0.12½
Saumon [Clover Leaf].		1.50
Saumon Pâle.		1.00
Saumon Rouge.	1.30	1.40
Tomates.		1.20

Tabacs canadiens.

Champlain	½.	0.32
Connecticut.		0.18
En feuille, xxx. 50 lbs		0.12
En feuille, xxxx. 50 lbs		0.15
Flor de Cuba.		0.20
Kentucky.		0.15
Petit Havana.		0.22
Petit Rouge.		0.18

Petit Havane. " 1/2	0.40
Quesnel. " 1/2	0.60
Quesnel.	0.50
Tabac en poudre, d'après qualité. par 100 lbs.	0.32
Tabac en poudre Merise.	0.34
Walker Wrappers.	0.18
Cigarettes.	
Athlete.	8.50
Derby.	3.93
Dufferin.	5.75
Gloria. 7 au paquet.	4.02
Gloria. 10 au paquet.	5.75
Sweet Caporal.	8.50
Planches à Laver.	
Favorite.	1.70
Imperial Globe.	2.00
King.	2.00
Victor.	2.10
Waverly.	2.00
Water Witch.	1.50
Thés et Cafés.	
Café Java.	0.30
Café Maracaibo.	0.17
Café Mocha.	0.28
Café Rio.	0.12
Thé Japon en poudre.	0.08
Thé Japon commun.	0.18
Thé Japon moyen.	0.20
Thé Japon bon.	0.25
Thé Japon noir commun.	0.10
The Japon noir moyen.	0.15
Thé Japon noir bon.	0.24
Thé Reliable. pqts 1 lb.	0.21
Thé Stadacona, pqts 1/2 lb.	0.35
The Perfection pqts 1 lb.	0.24
Thé Young Hyson.	0.16
Thé Gunpowder.	0.18
Balais	
Balais pour enfants.	1.15
Long manche.	2.25
2 cordes, 1.50. 3 cordes, 1.65. 4 cordes.	2.05
Fruits.	
Avelines.	0.08 1/2
Céleri. la dz.	0.40
Choux. la dz.	0.35
Citrons Palerne ou Messine nouveaux, 300 grosseur.	3.50
Figues en natte.	0.05
Noix de Grenoble.	0.11 1/2
Noix de Brésil.	0.14 1/2
Noix Hickory.	0.08
Noix piquées.	0.12 1/2
Oignons d'Espagne. la bte.	3.00
Oranges Messine, 150.	5.00
Oranges Messine, 176.	5.00
Oignons Rouges. le qt.	4.50
Oranges Valence, 714	5.00
Oranges Valence, 420 ord.	4.00
Oranges Valence, 420 large.	5.50
Peanuts.	0.08
Peacans.	0.15
Pommes Spy.	3.00
Pommes Ben Davis.	3.00
Pommes Russet.	3.50
Pommes Greening.	3.00
Pommes Baldwin.	3.00
Pommes Fameuses.	3.00
Pommes Cranberry Pepln	2.00
Pommes Jennettinne	2.50
Pommes Alexandre.	2.00
Pommes Wealthy.	2.00
Pommes McIntosh Red.	2.00
Pommes Culvert.	2.00
Raisin Malaga, 50 lbs.	6.00
Produits de la Ferme.	
Beurre de Beurrerie choix.	0.22
Beurre de Beurrerie bon	0.21
Beurre en Rouleau choix.	0.18 1/2
Beurre de Laiterie.	0.16
Foin pressé No 1, 100 bottes.	9.50
Foin non pressé.	6.00
Fromage. la lb.	0.12
Lard en carcasse. 100 lbs.	6.75
Oeufs frais.	0.26

Oeufs chaulés No 1.	0.22	0.23
Patates. la poche.	0.50	0.50
FARINES, GRAINS ET PROVISIONS.		
Farines.		
Blé d'Inde.	1.30	1.35
Forté à boulanger.	2.25	2.35
Gru.	1.10	1.25
Gruau roulé.	2.00	2.10
Gruau moulé.	1.60	1.50
Manitoba.	2.25	2.30
Patente Ontario.	2.00	2.00
Roller.	2.00	2.10
Grains.		
Avoine.	0.40	0.42
Blé Manitoba.	1.00	1.05
Blé d'Inde.	0.60	0.62
Orge. par 48 lbs.	0.70	0.75
Pois.	1.10	1.15
Riz. le cent.	3.25	6.25
Son.	0.90	0.95
Lard.		
Bacon.	0.11 1/2	0.11 1/2
Clear fat.	19.00	19.50
Clear back.	20.00	20.50
Jambon.	00.11 1/2	00.12
Short cut. par 200 lbs.	18.50	19.00
Saïndoux pur. le seau.	1.85	1.85
Saïndoux composé.	1.70	1.70
Saïndoux, chaudière.	1.60	1.65
Poissons Frais.		
Anguille. la lb.	0.05 1/2	0.10
Doré. la lb.	0.10	0.10
Esturgeon. la lb.	0.04	0.04
Flétang. la lb.	0.10	0.10
Harengs No 1.	6.00	6.00
Harengs No 2.	5.50	5.50
Harengs No 3.	4.50	4.50
Maquereau. la lb.	0.12	0.12
Morue No 1.	5.75	5.75
Morue No 1 grande.	5.75	5.75
Morue No 2.	5.00	5.00
Poisson blanc. la lb.	0.10	0.10
Saumons. la lb.	0.14	0.15
Saumons. No 1.	17.50	17.50
Truite de mer. la lb.	0.12	0.12

Charbon.		
Dur américain: Egg, Stove, Chestnut. tonne.	7.50	7.50
De forge. "	7.50	7.50
Grate. "	7.50	7.50
Mou pour engin. "	5.00	5.00
Welsh. "	7.00	7.00
Bois de Chauffage.		
Cyprès. 3 pieds.	4.00	4.20
Cyprès. 2 1/2 pieds.	4.00	4.00
Erable. 3 pieds.	6.50	6.80
Erable. 2 pieds.	5.00	5.50
Merisier. 3 pieds.	4.80	5.00
Hêtre. 3 pieds.	5.00	5.00
Hêtre. 2 1/2 pieds.	4.50	4.50

Mocha authentique

A 141-2c vert, ou 18c rôti — chaque grain garanti: voilà ce que vous offre The New-York Coffee Co. Limited, de London Ont.
Elle offre également du Java Plantation Privée, à 19c vert et 23c rôti.
Ou encore du Maracaïbo à 10 3-4c vert et 13 1-2c rôti.
Une commande d'essai justifiera la pré-tention de cette firme, de ne vendre que des cafés authentiques — à des prix corrects. Avis aux jobbers.

La méléasse

offerte par The Dominion Molasses Company, de Halifax, N. E., allie la finesse à la correction des prix. Ecrivez et demandez échantillons et cotations. Cela ne vous coûtera rien et vous y trouverez certainement votre intérêt, si vous appartenez à la classe des acheteurs avisés.

Ne vous contentez pas simplement d'annoncer; mais annoncez vigoureusement.

"Ce que le fou fait à la fin l'homme d'esprit le fait au commencement."

Essayez un paquet du thé Blue Ribbon aujourd'hui même



COLD STORAGE

Circulation d'air froid et sec, Ventilation parfaite, Température appropriée à la nature des produits à conserver.

Conservation, d'après les méthodes scientifiques les plus approuvées, de

Beurre, Fromage, Œufs, Fruits.

Coin des rues des Sœurs Grises et William, Montréal.
O. M. GOULD, GÉRANT.

Red Seal

**MOUTARDE AUX TOMATES
CHUTNEY AUX TOMATES
SAUCE CHILI
SAUCE WORCESTERSHIRE**

Red Seal

4 Condiments délicieux, égalant sous le rapport de la qualité et de l'attrait, les meilleurs importés. Ils ne coûtent pas plus cher que les produits inférieurs. Préparés sous la surveillance personnelle d'un expert en matière de Conserve amené des Etats-Unis dans ce but spécial. Demandez immédiatement à votre Maison de Gros une commande d'une caisse assortie. Si elle ne peut pas vous fournir, écrivez-nous pour les noms de Maisons de Gros QUI LE POURRONT. Soyez un LEADER; laissez votre concurrent MARCHER A VOTRE SUITE. IL FAUDRA bien que vous les teniez tôt ou tard; ne vaut-il pas mieux—PLUS TOT?

The Canadian Cannery Consolidated Companies, Limited, Hamilton, Ont.

Le Sel de Table

"WINDSOR"

N'A PAS SON RIVAL.

CHEZ TOUS LES EPICIERS.

The Lake Huron & Manitoba Milling Co. Ltd., GODERICH, CANADA.

Capacité Journalière : 1200 barils.

Manufacturiers de Farine de Blé dur de haute qualité. Emploi exclusif de Blé du Manitoba, dont chaque boisseau subit l'inspection du Gouvernement.

Nos Fameuses 'Five Stars', 'Spy', 'Great West' et 'Three Stars' Marques
Vous pouvez acheter en barils ou en sacs.

SON, GRU et MIDLINGS empaquetés en sacs de 100 lbs.

Nos clients trouveront nos produits in-urpassables en qualité.

Nous avons le moulin le plus moderne et le mieux équipé du Canada.

Essayez nos produits et achetez dans toute sa pureté le principe de la vie.

UNE SUPERBE CANISTRE Lithographiée, pour le Comptoir, sera donnée GRATIS avec la première Commande de

CAFÉ "GOLDEN EAGLE"



ESSAYEZ LE CAFÉ, et si vous ne pensez pas que la marchandise est supérieure à celle que vous employez, conservez la canistre de fantaisie et retournez le Café à nos frais.

EXPEDIEZ-NOUS VOTRE

COMMANDE PAR MALLE.

The American Coffee AND Spice Co., 109 RUE FRONT EST, Toronto.

TEL, BELL — Jour : M, 4619 ; Soir : Est, 2597.

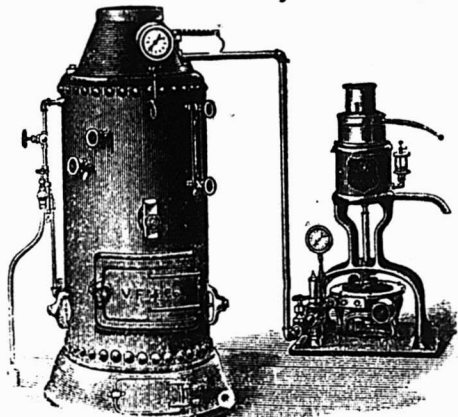

La Compagnie de Laiterie St-Laurent
10 PLACE D'YOUVILLE, MONTREAL.

Beurre, Fromage, Boîtes, Engins, Barattes, Malaxeurs,

Et toutes fournitures de Beurreries et Fromageries.

AGENCE GÉNÉRALE des Célèbres ÉCRÊMEUSES "U. S."

DEMANDEZ NOS PRIX ET NOS CATALOGUES.

N. B.— Nous sollicitons des CONSIGNATIONS de Beurre et de Fromage pour lesquelles nous garantissons LES PLUS HAUTS PRIX DU MARCHÉ Comptes rendus clairs et précis. Remise immédiate de l'argent. Faites-en l'expérience.

PRIX COURANTS.

Dans la liste qui suit, sont comprises uniquement les marques spéciales de marchandises dont les maisons, indiquées en caractères noirs, ont l'agence ou la représentation directe au Canada, ou que ces maisons manufacturent elles-mêmes. Les prix indiqués le sont d'après les derniers renseignements fournis par les agents, représentants ou manufacturiers eux-mêmes.

THE AMERICAN TOBACCO CO.		
Cigarettes	MONTREAL	Le 1000
Richmond Straight Cut..		12.00
Sweet Caporal..		8.50
Athlete..		8.50
Old Judge..		8.50
New Light [tout tabac]..		8.50
Derby..		6.55
Old Gold..		6.30
Prince..		5.75
Sweet Sixteen..		5.75
Dardanelles [Turques]..		12.50
Yildiz [Turques]..		15.00
Tabacs à cigarettes		la lb
Puritan..	1/12s.	1.00
B C No 1..	1/12s.	1.00
Sweet Caporal..	1/13s.	1.15
Tabac coupés		la lb
Old Chum..	10s.	0.85
Puritan..	11s.	0.85
Meerschaum..	10s.	0.82
Lord Stanley..	boîtes 1/2 lb.	1.05
Athlete Mixture..	boîtes 1/2 et 1/4 lb.	1.35
Old Gold..	12s.	0.95
Seal of North Carolina..	12s.	0.95
Duke's Mixture..		0.82
Virginly..		1.25
Old Virginia..	boîtes 1/2 et 1 lb.	0.27

BORDEN'S CONDENSED MILK CO.
NEW-YORK

Lait Condensé, "Eagle"
à la caisse — 4 doz. 6.00
à la doz.. 1.50

Lait Condensé
"Gold Seal"
à la caisse — 4 doz. 5.10
à la doz.. 1.30

Crème évaporée
"Peerless"
à la caisse — 4 doz. 4.75
à la doz.. 1.20

Toutes ces marques
sont garanties.



THE BRANTFORD STARCH WORKS.
BRANTFORD, ONT.

Empois à Blanchissage. la lb.

Canada Laundry..	btes 40 lbs.	05
Acme Gloss..	btes 40 lbs.	
	cartons 1 lb.	05 1/2
White, 1ère qualité..	btes 48 lbs.	
	Can. 3 lbs.	06
White..	Bbls 200 lbs.	05 1/2
White..	Kegs 100 lbs.	05 1/2
Lilly White Gloss.		
Cartons fan. 1 lb.	cse 30 lbs.	07 1/2
Valises avec serr.	6 lbs 8 à la cse.	07 1/2
Canistres émail.	6 lbs 8 à la cse.	07 1/2

Kegs cristaux extra gros.	100 lbs.	06 1/2
Brantford Gloss,	btes fan. 1 lb.	
	caisses 36 lbs.	07 1/2
		La cse.
Canadian Electric, 40 ppts fan.		2.50
Celluloïd, 45 cartons..		3.40
Empois de Cuisine.		La lb.
Challenge prepared Corn..	Paquets	
	1 lb.	btes 40 lbs. 05 1/2
Brantford prepared Corn..	Paquets	
	1 lb.	btes 40 lbs. 06 1/2
"Crystal Maize" Corn..	Paquets	
	1 lb.	btes 40 lbs. 06 1/2
Fret payé sur lots de 10 boîtes ou plus à toutes gares à l'est de North Bay.		
BRODIE & HARVIE		
MONTREAL		
Farines préparées de Brodie		la doz
Red X X X.	paquets de 6 lbs.	2.40
Red X X X.	paquets de 3 lbs.	1.25
Superb.	paquets de 6 lbs.	2.30
Superb.	paquets de 3 lbs.	1.20
Crescent.	paquets de 6 lbs.	2.10
Crescent.	paquets de 3 lbs.	1.10
D. C. BROSSEAU & CIE		
MONTREAL		
Cognac F. Geoffroy & Fils		La cse
Une étoile..	12 qts.	9.00
"	24 pts.	10.00
"	24 flasks.	10.00
"	48	11.00
V. O....	12 qts.	12.50
V. S. O. P.	12 qts.	16.00
Cognac Ve Darvilly & Cie		
12 Quarts..		7.25
24 pints...		8.25



J. O. LAMBERT, MONTREAL
Sirop de Goudron à l'huile de Fole de Morue du Dr J.O. Lambert, [sans goût].
1 doz, \$2.75; 3 doz, \$7.75; 6 doz, \$14.00; 1 grosse, \$27.00; 5%, 30 jours.
Vendu par marchands de gros.

A VENDRE

Tabac Quesnel

EN FEUILLES

En sus de la quantité requise par notre manufacture nous avons en stock 1500 balles de tabac Quesnel qualité extra, récolte 1901 et 1902 que nous vendons en feuille à un prix modéré. Avis aux marchands, demandez nos prix.

ROCK CITY TOBACCO CO.,
QUEBEC.

THE ST. LAWRENCE SUGAR REFINING CO. LIMITED

MONTREAL

Sucres Raffinés

Fabricant des qualités les plus choisies de . . .

JAUNES EFFLORESCENTS, (BLOOMY YELLOWS)
CAFE NOIR, (BRIGHT COFFEE SUGARS)

PHENIX, GRANULES
(Qualité suivant le granulé) **"EXTRA STANDARD"**

Les meilleurs sur le marché

48 ½ pints.	9.25
24 flasks.	8.25
48 "	9.25

L. CHAPUT FILS & CIE,
MONTREAL

Champagne Bertin Fils.	
Le panier. qts.	10.00
Le panier. pts.	11.00
Cognac Boulestin & Cie.	
	La cse
*	1 cse
*	5 cses
* pts	11.50 11.25
* qts	11.50 11.25
V. S. O. P. qts	20.00 19.50
V. V. S. O. P. qts	28.00 27.50
Cognac Dervos & Cie.	
	La cse
	1 cse
	5 cses

Qts.	7.25	7.00
Pts.	8.25	8.00
24 flasks, n. c.	9.25	9.00
48—½ flasks, n. c.	10.75	10.50
48—½ flasks, w. c.	10.75	10.50
Cognac Gonzales, Staub & Cie.		
	La cse	
	1 cse	
	5 cses	

Qts.	8.75	8.50
Pts.	9.75	9.50
* qts	11.00	10.75
* * * qts	13.00	12.75
V. S. O. qts	16.00	15.75
V. S. O. P. qts	18.25	18.00

Thé Noir "Abeille".	
	La lb.
"Bee" étiquette verte.	30
"Bee" étiquette rouge.	38
Caisnes de 40 lbs, fret payé sur quantités de 100 lbs ou plus.	
Thé Noir Ceylan "Owl"	
	La lb.

Etiquette Rouge.	5s.	20
Etiquette Verte.	10s.	28
Etiquette d'Argent.	15s.	35
Etiquette Buff.	20s.	38
Etiquette Dorée.	30s.	47
Caisnes de 30 et 60 lbs, fret payé sur quantités de 100 lbs. ou plus.		

Vin Tonique Dubonnet.		
	La cse	
	1 cse	
	5 cses	
12 litres.	12.00	11.50
24—½ litre.	12.50	12.00
Whisky écossais J. Ainslie & Co.		
	La cse	
Ogilvie. qts.	6.50	
Ogilvie. 24 flasks.	7.75	
Ogilvie. 48—½ flasks.	9.00	
Ogilvie. Imp. qts.	9.75	
Ainslie. Yellow label.	9.00	
Ainslie. Ord. flask.	10.00	
Ainslie. Imp. qts.	13.00	
Ainslie. White label.	9.75	
Ainslie. Special.	10.50	
Ainslie. Extra-special.	12.50	
Ainslie. Clynellish [smoky]	12.50	
Big Ben. qts.	10.75	

WILLIAM CLARK
MONTREAL

Conserves	
	La doz
Compressed Corned Beef.	1s. 1.50
Compressed Corned Beef.	2s 2.65
Compressed Corned Beef.	6s 7.95
Compressed Corned Beef.	14s 18.50
Ready Lunch Beef.	1s 1.50
Ready Lunch Beef.	2s 2.65
Geneva Sausage.	1s 1.65
Geneva Sausage.	2s 3.00
Cambridge Sausage.	1s 1.43
Cambridge Sausage.	2s 2.60
English Brawn.	1s 1.55
English Brawn.	2s 2.75
Boneless Pigs Feet.	1s 1.55
Boneless Pigs Feet.	2s 2.75
Sliced Smoked Beef.	½s 1.50
Sliced Smoked Beef.	1s 2.65
Roast Beef.	1s 1.45
Roast Beef.	2s 2.55
Pork and Beans avec sauce.	1s 0.50
Pork and Beans avec sauce.	2s 0.80
Pork and Beans avec sauce.	3s 1.00
Pork and Beans Plain.	1s 0.45

Pork and Beans Plain.	2s	0.75
Pork and Beans Plain.	3s	0.90
Pork and Beans, sauce Chill.	1s	0.55
Pork and Beans, sauce Chill.	3s	1.05
Wild Duck Pâtés.	½s	1.10
Partridge Pâtés.	½s	1.10
Chicken Pâtés.	½s	1.10
Veal and Ham Pâtés.	½s	1.10
Ox Tongue [whole].	1½s	6.60
Ox Tongue [whole].	2s	7.15
Ox Tongue [whole].	2½s	7.70
Lunch Tongue.	1s	2.85
Lunch Tongue.	2s	5.75
Imperial Plum Pudding.		1.00
Potted Meats		La doz

Ham, Game, Ha'e, Chicken, Turkey, Wild Duck, Tongue, Beef.	¼s	0.50
Chicken, Ham and Tongue.	½s	1.00
Soupes		La doz

Mulligatawny, Chicken, Oxtall, Kidney, Tomato, Vegetable, Julienne, Mock Turtle, Consommé, Pea, Bean, Purée, pints.	1.00
	Ditto quarts. 2.20

Mince Meat.	
[Tins fermées hermétiquement.] La doz	
1s.	1.00
2s.	1.92
3s.	2.86
4s.	3.85
5s.	4.84

COMTE, FORBES & CIE

MONTREAL	
Vins de Messe et de Table.	
En fût de 25 gallons. Le gal	
Vin Muscat, demi doux.	2.40
Vin Muscat, doux.	2.40
Vin Blanc, sec, 1er choix.	1.35
Vin Blanc, sec, surchoix extra.	1.45
Vin Rose, sec.	1.20
Vin Rouge.	1.10

"Dans la qualité, dans les manières, dans le style, en toutes choses, la simplicité constitue l'excellence suprême."

LONGFELLOW.

"WEE MCGREGOR'S"
Breakfast Food

Un aliment simple contenant tous les éléments nécessaires à l'entretien de la vie.

"It's Gran' for the Morn's Mornin'"

The F. J. Castle Co. Limited
EPICIERS EN GROS.
OTTAWA, CANADA

Melasses

Faites usage de Mélasse et assurez-vous ainsi que vous obtenez un **Produit Suorant Pur.**

Un gallon de Mélasse de **BARBADE** ou **FAJARDO**, vous donnera plus de satisfaction que cinq gallons de Sirop de Blé d'Inde.

Nous cotons des prix pour la marchandise livrée.

The Dominion Molasses Co
LIMITED
HALIFAX - - NOUVELLE-ECOSSE

Vins de Dessert	
Blanc Moscatel. extra.	2.60
Rose Alicante, doux extra.	2.40
Cognac	
Eau-de-vie de vin.	5.10
Huile d'Olive des Pères Blancs.	
Bidons de 1 à 5 gallons.	Legal
Vierge extra fine.	3.00
Vierge surfine.	2.05
Vierge fine.	1.80
Huile pour Sanctuaire.	1.15
Cafés	
La lb	
Hors-choix, St-Marc "Haïti".	28
Hors-choix, Azua "St-Domingue".	28
Extra-choix, Gonaïves "Haïti".	26
Extra-choix, Barahona "St-Domingue".	23
Surfin, La Sultane.	18
Surfin, San Paulo "Brésil".	15
Poudre à Pâte "La Sultane"	
la doz	
Canistres de 1 lb.	1.50
Canistres de ½ lb.	0.85
Canistres de ¼ lb.	0.45

J. H. CONNOR & SON,
OTTAWA, ONT.

Tordeuses.

Favorite	garantie 5 ans. 11"	\$52.50
Challenge	garantie 3 ans. 11"	46.80
Modern	garantie 3 ans. 11"	45.00
Comfort	garantie 2 ans. 11"	*39.00
Eureka	garantie 1 an. 10"	28.50
Royal Canadian	garantie 1 an. 11"	36.00
" Dominion	garantie 1 an. 11"	36.00
Sunlight	garantie 1 an. 11"	34.50
Escompte 33 1/3	3 mois, 2% net 30 jours.	

F. COURSOL
MONTREAL

La Peptonine. la doz. 2.40
THE COWAN CHOCOLATE CO.
TORONTO & MONTREAL.

Cacaos.

La doz	
Hygiénique, tins 1 lb.	6.75
Hygiénique, tins ½ lb.	3.50

Hygiénique, tins ¼ lb.	2.00
Hygiénique, tins 5 lbs.	la lb. 0.50
Perfection, tins ½ lb.	la doz. 2.40
Essence de cacao sucré, tins ½ lb	1.80
Imperial Dutch.	90
Chocolat	La lb
Chocolat powder, boîtes de 10, 20, 30 lbs.	25
Cacao Soluble, boîtes 10, 20, 30 lbs.	20
Cocoa Nibs.	35
Cocoa Shells.	05
Chocolat.	
La lb	
Diamond. ¼ et ½ lb.	25
Diamond.	8s 28
French Diamond.	6s 22
Queen's dessert. ¼ et ½ lb.	40
Queens dessert.	6s 42
Parisien, morceau à	5c 30
Royal Navy. ¼ et ½ lb.	30
Caracas pur. ¼ et ½ lb.	40
Perfection. ¼ et ½ lb.	30
Rock sucré.	30
Bâtons à Ic.	la gr. 1.00
Confections Cowan	
La doz	
Cream Bars. gds 6 à la boîte.	2.25
Cream Bars. pts 6 à la boîte.	1.35
La bte	
Cream Bars. gds 60 à la boîte.	1.80
Cream Bars. pts 60 à la boîte.	1.10
La doz	
Chocolat Ginger. boîtes 1 lb.	4.00
Chocolat Ginger. boîtes ½ lb.	2.25
" " Crystallisé btes 1 lb.	4.00
" " Crystallisé btes ¼ lb.	2.25
Chocolat Wafers. boîtes ½ lb.	2.25
Chocolat Wafers. boîtes ¼ lb.	1.30
Icings	
La doz	
Chocolat Icing. paquet 1 lb.	1.75
Chocolat Icing. paquet ½ lb.	1.00
Pearl Pink Icing. paquet 1 lb.	1.75
Pearl Pink Icing. paquet ½ lb.	1.00
White Icing. paquet 1 lb.	1.75

White Icing.	paquet ½ lb.	1.00
Lemon Icing.	paquet 1 lb.	1.75
Lemon Icing.	paquet ½ lb.	1.00

DEMERS, FLETCHER & CIE

MONTREAL

Champagne : — A. J. Lecluse.

		qts.	pts.
Carte Blanche.		11.50	13.50
Carte d'Or.		16.00	18.00
Eaux : — Bassin de Vichy			
La cse			
Source du Chalet.	50 btles.	8.00	
Soda Vichy.	100 btles.	8.50	
Gin : — Van Dijk.			
La cse			
Présit. 15 litres — Verre.		12.50	
Prosit. 24 ½ litres — Verre.		12.00	
Prosit. 12 litres — Cruchons.		10.00	
Liqueurs fines : — Gust. Picou.			
La cse			
Liqueur du Couvent, Verte—litres.		15.00	
Liqueur du Couvent, Jaune—litres.		14.00	
Picoutine.		15.00	
Curacao Blanc et Rouge.		10.00	
Crème de Cacao.		12.00	
Kummel Crystallisé.		9.50	
French Cocktail.		10.00	
Anisette Amsterdam.		10.00	
Maraschino.		10.00	
Crème de Menthe.		12.00	
Cherry Brandy.		10.00	
Grenadine.		7.50	
Mandarin Extra Pure.		7.50	
Rhum — L. Jusselain			
La cse			
Rhum Vierge.	qts.	12.00	
Vin Beaujolais—M. Desalles.			
qts. pts.			
Moulin à Vent.	8.00	9.00	
Vin Bourgogne—C. Charton & Fils.			
qts. pts.			
Pommard.	8.00	9.00	
Chambertin.	9.50	10.50	
Nuits.	8.50	9.50	
Pommard Mousseux.	8.00	9.00	

Commencez bien la nouvelle année
en plaçant un ordre pour les . .

Cafés et Epices de Haut Grade de
S. H. & A. S. Ewing

ETABLIS EN 1845.



Canistres de 1 et 2 lbs.

Faites de la **Qualité** la base de votre commerce en 1904.
Vendez les produits perfectionnés de S.H. & A.S. EWING,
Placez vos commandes maintenant.

S. H. & A. S. EWING
The Montreal Coffee and Spice Steam Mills,
55, rue Coté, MONTREAL, P. Q.

Attention !

Myers Royal Spice
pour
**CHEVAUX, BETAÏL,
VOLAILLES, etc.**

Est le meilleur condiment ;

- Il les fortifie.
- Il fait pondre les poules, qu'elles le veillent ou non.
- Il leur donne des os et des muscles.
- Il constitue positivement un producteur de chair.
- Il donne du brillant au pelage, crée la Vie, l'Énergie.
- Il est économique—car il épargne le grain.
- Il élève la plus forte barrière contre les maladies.

Nous sollicitons respectueusement votre correspondance relativement à ce produit.

MYERS ROYAL SPICE CO.,

Sta. A. Niagara Falls, Ont. et N Y.



Vin Tonique
 Royal Muscat. 8.00
 Liqueur Advocaat — Van Dijk. . . 10.00
Whiskey Ecossais—P. McDonald & Co.
 Lord of Isles—Special qts. . . la cse. 9.50
 Lord of Isles—Extra Sp. qts. . . " 10.50
 Lord of Isles—Sp. Liqueur. . . " 11.50
 Lord of Isles—Ext. Sp. Liqueur. . . " 13.50



J. M. DOUGLAS & CO.,
 MONTREAL
Bleus à laver. La lb.
 "Blueol", boîtes
 10 lbs, 50 ppts
 de 4 carrés. . . 0.15

"Sapphire", boîtes de 14 lbs. paquets de 1/2 de lb. 0.12 1/2
 "Union", boîtes de 14 lbs. paquets de 1/4 et 1 lb. 0.10

J. A. DUPUIS,
 ST-JACQUES L'ACHIGAN, P. Q.

Tabacs. La lb
 Quesnel 40
 Rouge 18
 Havane 15
 Connecticut 14
 Blue Pryor 14



JOHN DWIGHT & CO.
 TORONTO &
 MONTREAL
Soda à pâte
 "COW BRAND" la cse

Caisse 60 ppts de 1 lb. 3.00
 Caisse 120 ppts de 1/2 lb. 3.00
 Caisse 60 ppts de 1/2 et 20 de 1 lb. . . 3.00
 Caisse 96 ppts à 5c. 3.00

The EDWARDSBURG STARCH CO. Ltd
 MONTREAL
Empois de buanderie La lb
 No 1 Blanc ou Bleu, cartons 4 lbs. 06
 No 1 Blanc ou Bleu, cartons 3 lbs. 06
 No 1 Blanc, barils et petits barils. 05 1/2
 Canada Laundry. 05
 Canada White Gloss. 05 1/2
 Silver Gloss, btes à coullasses, 6 lbs. 07 1/2
 Silver Gloss, . . . canistres de 6 lbs. 07 1/2
 Silver Gloss, gros crystal, au qt. 06 1/2
 Edward's Silver Gloss, ppts de 1 lb. 07 1/2
 Benson's Satin, . . cartons de 1 lb. 07 1/2
 Benson's Enamel, par boîte \$1.25 et 2.50

Empois de cuisine
 Corn Starch de Benson. 06 1/2
 Canada Pure Corn. 05 1/2

Empois de riz "Edwardesburg"
 No 1 blanc, . . . cartons de 1 lb. 10
 No 1 blanc ou bleu, morceaux, boîtes de. 4 lbs 08 1/2

Sirop fin de table "Edwardesburg".
 Quarts. la lb. 02 1/2
 1/2 Quarts. la lb. 02 1/2
 1/4 Quarts. la lb. 03
 Seaux de 38 1/2 lbs. . . . le seau. 1.30
 Seaux de 25 lbs. . . . le seau. 0.90

La cse
 Canistres de 2 lbs. 2 doz à la cse. 1.90
 Canistres de 5 lbs. 1 doz à la cse. 2.35
 Canistres de 10 lbs. 1/2 doz à la cse. 2.25
 Canistres de 20 lbs. 1/4 doz à la cse. 2.10
 Canistre émaillé, . . 2 doz à la cse. 2.40

THE EMPIRE TOBACCO CO.

MONTREAL
Tabacs à chiquer La lb
 Bobs. 5 1/2 et 11s. 44
 Currency. 12s. 47
 Old Fox. 12s. 47
 Pay Roll. 7s. 52

Tabacs à fumer.
 Empire. 39
 Rosebud. 44
 Amber. 8s. . . . 60

S. H. & A. S. EWING,
 MONTREAL

Poudre à Pâte "Vienna" La doz
 Canistre de 1 lb. 2.25
 Canistre de 1/2 lb. 1.25
 Canistre de 1/4 lb. 0.75
 Paquets de 5 oz. 0.70
 Paquets de 3 oz. 0.35

J. A. E. GAUVIN
 MONTREAL

Spécialités La doz
 Sirop Menthol. 1.65
 Sirop d'Anis Gauvin. 1.75
 Sirop d'Anis Gauvin, par 3 doz. . . . 1.60
La gros.
 Sirop d'Anis Gauvin. 17.00
 Sirop d'Anis Gauvin, par 5 grosses. 16.00

La doz
 William's Headache Wafers. 1.60
 William's Headache Wafers. 3 doz. 1.60
 William Headache Wafers.. la gros. 16.00



E. W. GILLETT CO. LTD.

TORONTO, ONT.

Levain Royal.
 Boîtes 36 paquets à
 5c. La boîte. 1.00
Gillett's Cream Yeast.
 Boîtes 36 paquets à 5c
 La boîte. 1.00

L'été comme l'hiver
 Il se fait toujours une consommation du
SODA à PATE
DWIGHT'S Cow Brand
 [Marque de la vache]
 Ne négligez donc pas d'en avoir toujours en stock.

JOHN DWIGHT & CO.
 34 RUE YONGE . . . TORONTO, ONT.

Tel. Main 705 Tel. Marchands 321.

Dans nos spécialités
 de
THÉS,
 Vins et Liqueurs

FRUITS, NOIX,
Conserves et
Marinades

Nous offrons des marchandises de qualité à des prix corrects.

DEMANDEZ NOS COTATIONS.

A. ROBITAILLE & CIE,
 EPICIERS EN GROS, 354 et 356 RUE ST-PAUL
 et 197 RUE DES COMMISSAIRES
 MONTREAL.

Poudre à Pâte "Magic" La doz

6 doz de 5c.	40
4 doz de 4 oz.	60
4 doz de 6 oz.	75
4 doz de 8 oz.	95
4 doz de 12 oz.	1.40
2 doz de 12 oz.	1.45
4 doz de 16 oz.	1.65
2 doz de 16 oz.	1.70
1 doz de 2½ lbs.	4.10
1 doz de 5 lbs.	7.30

Lessive en Poudre. La cse

4 doz à la caisse...	3.60
3 caisses..	3.50
5 caisses ou plus..	3.40

Soda "Magic" La cse

No 1 caisse 60 pqts de 1 lb.	2.75
No 2 caisse 120 pqts de ½ lb.	2.75
No 3 caisse 30 pqts de 1 lb.	2.75
No 5 caisse 60 pqts de ½ lb.	
No 5 caisse 100 pqts de 10 oz.	2.85
5 caisses ou plus..	2.75

The HAMILTON DISTILLERY CO. Ltd.
HAMILTON, ONT.

Rye Le gal.

Royal Rye.	25 U. P.	2 25
Royal Malt.	25 U. P.	2 25
2 Star Rye.	40 U. P.	1 75
2 Star Malt.	40 U. P.	1 75
Rye, 7 ans.	25 U. P.	2 75
Rye, 5 ans.	25 U. P.	2 50
Rye, 4 ans.	25 U. P.	2 40

Whiskey "Maple Leaf" de 6 ans.

La cse

Amber Qts.	12 bottles	5 50
Imperial Qts.	12 flasks	7 50
Pints.	16 flasks	6 00
Half Pints.	32 flasks	6 50
Special Pocket.	36 flasks	6 50
Quarter Pints.	64 flasks	7 50

Whiskey "Royal Canadien" de 6 ans.

La cse

Quarts	12 bottles	7 00
Pints.	16 flasks	7 50
Half Pints.	32 flasks	8 00
Quarter Pints.	64 flasks	9 00

Whiskey Blanc

La cse

Quarts.	12 bottles	5 00
---------	------------	------

THE B. HOUDE CO.
QUEBEC

Les plus grands manufacturiers de tabacs coupés en Canada. Manufacturiers de tabacs coupés pour fumer, chiquer, à cigarettes, ainsi que tabacs à Priser.
Prix et informations sur demande.

LAPORTE, MARTIN & CIE
MONTREAL

Cognac "Richard" Lacse

S. O.	12s	22.50
F. C.	12s	15.00
F. C.	180s	23.00
V. S. O. P.	12s	12.00
V. S. O.	12s	10.00
V. O.	12s	8.50
V. O.	24s	9.50
V. O.	48s	10.50
V. O.	180s	14.00
V. O.	12 carafes	10.50
V. O.	20 carafes	13.00

Au gallon de 3.40 @ 6.00

Cognac "Couturier" La cse

12s	7.00
24s	8.00
48s	9.00
24s	8.00

48s	½ flasks.	9.00
180s	1/15	13.50

Au gallon... 3.80 @ 4.00

Cognac "Marion" La cse

12s	qts.	6.00
24s	pts.	7.00
48s	½ pts.	8.00
24s	flasks.	7.00
48s	½ flasks.	8.00
180s	1/15	12.50

Au gallon... 3.40 @ 3.75

Gin "Pollen & Zoon" La cse

Rouges	15s.	10.00
Vertes	12s.	5.00
Violet	12s.	2.50

Au gallon... 2.95 @ 3.15

Irish Whiskey "Mitchell" La cse

Cruiskeen Lawn.	[Stone jars. 12s.	12.50
Special [Old] Ordinary qt. btle.	12s.	9.00
Special [Old].	Pint flasks. 24s.	11.75
Old Ordinary.	qt. bottle. 12s.	6.50
Old Ordinary.	½ pint. 24s.	8.00
Old Imperial.	qt flasks. 12s.	11.25
Old.	10 oz. flasks. 48s.	12.00
Old.	5 oz. flasks. 60s.	9.00

Special Old, au gallon... 4.10 @ 4.50

Old au gallon... 3.65 @ 4.00

Compound B au gallon... 3.25 @ 3.50

Compound C au gallon... 2.75 @ 3.00

Malaga — Blandy La cse

Pale Sweet — Blue label.	qts.	7.50
Pale Sweet — White label.	qts.	10.00
Pale Sweet.	2.75 @ 3.00	

Scotch Mitchell La cse

Heather Dew [stone jars]. Imp.	qts.	12.50
Heather Dew 12s.	qts.	7.00
Heather Dew 12s.	flasks ov.	11.25
Heather Dew 48s.	flasks ov.	12.00
Heather Dew 60s.	½ flasks ov.	9.00
Au gallon	3.65 @ 4.00	
Special Reserve 12s.	qts.	9.00
Special Reserve 24s.	pts.	10.00

Gare aux Imitations

Les succès toujours croissant du **MEILLEUR REMEDE** connu, contre toutes les **AFFEC-TIONS de la GORGE, des POUMONS, des BRONCHES et VOIES RESPIRATOIRES**, telles que: **RHUMES, TOUX, BRONCHITES, CROUP, COQUELUCHE, ASTHME**, etc., ont fait surgir ne nombreuses imitations du célèbre

Sirop Mathieu

au **GOUDRON** et à **L'HUILE DE FOIE DE MORUE**; mais aucunes d'elles n'ont encore pu égaler son incontestable efficacité.

Messieurs les Marchands :

Ne vous laissez pas imposer une autre marque de Sirop au Goudron que celle de Mathieu, le premier et véritable Sirop de Goudron et d'Huile de Foie de Morue, dont la vente toujours croissante correspond avec l'universelle renommée qu'il s'est acquise par ses mérites.

N. B.—Voir notre liste de prix dans les colonnes de ce journal.

Cie J. L. Mathieu
SHERBROOKE, P.Q.

L. CHAPUT, FILS & CIE, dépositaires en gros de Montreal

Les Thés de Lipton

ONT LA PLUS FORTE VENTE
DANS LE MONDE ENTIER.

Il s'en est vendu au-delà de
53,000,000 de paquets
pendant l'année 1902.

Ils se vendent toujours en canistres à l'épreuve de l'air—jamais en paquets de plomb.

Les Thés de Lipton sont de beaucoup plus populaires au Canada que tous les autres thés vendus par les épiciers.

Les seuls thés au Canada offerts à l'épiciers directement des Jardins de Thés—empaquetés par le producteur.

Agents à Montréal : LAPORTE, MARTIN & CIE,
et tous les épiciers de gros.

Agents à Toronto : CANADA GROCERS, Ltd.,
et tous les épiciers de gros.

THOMAS J. LIPTON

39 Pearl St., New York City.

Special Reserve 24s ov.	pts. 11.75
Au gallon.	3.90 @ 4.50
Extra Special Liqueur. 12s flacons.	9.50
Extra Special Liqueur. 12s quarts.	9.50
Au gallon.	4.75 @ 5.00
Mullmore. . . 12s.	qts. 6.50
Mullmore. . . 12s. . . Ov. Imp. qts.	10.00
Mullmore. . . 24s.	flasks pts. 7.75
Mullmore. . . 24s. flasks Imp. pts.	10.50
Mullmore. . . 48s.	flasks. 9.00
Old Scotch, au gallon.	3.50 @ 3.75
Champagne "Vve Amiot"	qts. pts.
Carte d'Or.	16.00 17.00
Carte d'Argent.	10.50 11.50
Champagne "Duc de Pierland"	
	14.00 15.00
Champagne "Cardinal"	12.50 13.50
Madère — Blandy	La cse
Very Superior.	qts. 8.50
Special Selected.	qts. 10.00
London Particular.	qts. 13.00
No 1/2.	3.00 @ 3.50
No 1.	4.00 @ 4.50
Thés Lipton [csees 50 lbs.]	La lb
No 1. . . 50 paquets 1/2 lb.	35
No 1. . . 25 paquets 1 lb.	34
No 1. . . 10 tins. . . 5 lbs.	35
No 2. . . 50 paquets 1/2 lb.	29
No 2. . . 25 paquets 1 lb.	28
No 2. . . 10 tins. . . 5 lbs.	29
No 3. . . 50 paquets 1/2 lb.	23
No 3. . . 25 paquets 1 lb.	22
No 3. . . 10 tins. . . 5 lbs.	23
Ceylan vert No 1, 50 paquets 1/2 lb.	35
Ceylan vert No 1, 25 paquets 1 lb.	34
Ceylan vert No 2, 50 paquets 1/2 lb.	29
Ceylan vert No 2, 25 paquets 1 lb.	28
Thés Japon	La lb
Victoria.	90 lbs.. 25
Princesse Louise.	86 lbs.. 19

Poudre à pâte "Princesse"	la doz
Tins carrés.	1 lb.. 24s.. 1.75
Tins ronds.	1 lb.. 24s.. 1.40
Tins ronds.	1/2 lb.. 48s.. 0.85
Tins de	5 lbs.. 6s.. 6.00



LUMSDEN BROS.
 TORONTO & HAMILTON
 La Levure pressée
 "Jersey Cream"
 La tbe
 en palettes, 36 morceaux de 5c, . . . 1.00

E. D. MARCEAU
 MONTREAL

Cafés	La lb
Rio.	12 à 15
Jamaïque No 1.	15
Ceylan pur.	15
Santos No 1.	15 à 18 1/2
Maracaibo No 1.	15 à 18 1/2
Plantation privée.	25
Java Maleberry.	22 1/2 à 35
Old Gov. Java & Mocha.	30
Mocha Old Crow.	22 1/2 à 30
Java Mandheling & Mocha choisi à la man.	50
Mélange spécial.	20
Mélange XXXX.	27 1/2
Mélange de cafés purs, boîtes fantaisie de 1 lb, 48 à la cse.	20
Mélange haute qualité en canistres 1 lb. . . la doz. \$2.00	
Café "Madame Huot", tins 1 lb, 36 à la caisse.	31
Tins 2 lbs, 15 à la caisse.	30
Thé noir de Ceylan "Condor".	
Se vendent, suivant qualité, à 20, 23, 26, 30, 34 et 40c, et se détaillent 25, 30, 35, 40, 50 et 60c la livre.	

Thés Japonais.	La lb
EMD AAA	40 lbs... 35
EMD AA.	40 lbs... 32 1/2
Condor I.	40 lbs... 42 1/2
Condor II.	40 lbs... 40
Condor III.	80 lbs... 36 1/2
Condor IV.	80 lbs... 33
Condor V.	80 lbs... 30
Condor XXXX.	80 lbs... 25
Condor XXXX.	30 lbs... 26
Condor XXX.	80 lbs... 22 1/2
Condor XXX.	30 lbs... 23 1/2
Condor XX.	80 lbs... 20
Condor XX.	30 lbs... 21
Condor LX. . . 60 lbs par caisse, 25 x 1 lb, 70 x 1/2 lb, se détaille-40c.	27 1/2
Blue Jay — Basket fired, 70 lbs.	30
Nectar — Mélange des thés noirs. Se vend 20, 25, 36 et 45c suivant qualité; se détaille 25, 35, 50 et 60c.	
Nectar thé noir — Boîtes de fantaisie à 32 1/2, 42 1/2, 50c.	
Old Crow — Mélange des thés noirs à 17 1/2, 20, 25, 30 et 35c.	
No 1.	35
No 2.	30
No 3.	25
No 4.	20
No 5.	17 1/2
Moutarde "Condor" pure	La lb
Boîtes de 1 lb.	32 1/2
Boîtes de 1/2 lb.	33
Boîtes de 1/4 lb.	35
Moutarde "Condor"	
Jarres de 4 lbs.	1.20
Jarres de 1 lb.	35
Moutarde "Old Crow" mélangée	
Boîtes de 1 lb.	22 1/2
Boîtes de 1/2 lb.	23
Boîtes de 1/4 lb.	25

Vins de Choix et Liqueurs de Qualité

Nous avons une variété immense et à DES PRIX POUR CONVENIR à TOUS les acheteurs

Embouteillages de Fantaisie

Convenant spécialement pour Cadeaux. — Venez examiner nos échantillons et comparer nos prix.

B. O. Béland,

26 RUE LEMOINE, MONTREAL,

Près du Board of Trade.

Tel: Main 181.

Une aide pour attirer et retenir la clientèle.

Le Lait Condensé de la



Marque Reindeer

N'achetez pas de substitution.

J. A. TAYLOR, Agent, MONTREAL.

Moutarde "Old Crow"	
Jarres de 4 lbs.	70
Jarres de 1 lb.	25
Poudres à pâte "E M D" de crème de tartre pure	
La cse	
Caisses de 2 doz. de 1 lb.	3.25
Caisses de 4 doz. de ½ lb.	1.75
Caisses de 4 doz. de ¼ lb.	1.20
"Condor" de grand choix.	
Caisses de 2 doz. de 1 lb.	2.25
Caisses de 4 doz. de ½ lb.	1.35
Caisses de 4 doz. de ¼ lb.	0.80
"Old Crow" de haute qualité.	
Caisses de 2 doz. de 1 lb.	1.25
Caisses de 4 doz. de ½ lb.	0.70
Caisses de 4 doz. de ¼ lb.	0.45
Vinaigre	
Le gal.	
Vinaigre E M D.	30
Condor.	25
Old Crow.	20

LA CIE J. L. MATHIEU
SHERBROOKE

Sirup Mathieu, au goudron et à l'hulle de fole de morue, et
 Pilules Toniques Mathieu—1 doz, \$3.00; 3 doz, \$8.00; 6 doz, \$14.25; la grosse, \$27.50.
 Sirup Calmant, Poudres Nervines, Pilules Anti-billieuses, Pastilles à Vers, au Chocolat, Mathieu.—1 doz, \$1.75; 3 doz, \$5; 6 doz, \$9; la grosse, \$16.
 Onguent Miraculeux Mathieu — 1 doz, \$1.20; 3 doz, \$3.25; 6 doz, \$6; la gr. \$11.
 La Nervine [à mal de dents]. Onguent à Cors Mathieu—1 doz, 90c; 3 doz, \$2.50; 6 doz, \$4.50; la grosse, \$8.50.

Poudre Engraisive Mathieu.—Boîtes de 5 lbs à \$6.00 le 100 lbs.

JOHN P. MOTT & CO.

J. A. Taylor, Agent, MONTREAL.

Chocolats et Cacaos Mott.		La lb
Elite.	¼s	30
Prepared Cocoa.		28
Breakfast Cocoa.		40
No 1. Chocolate.		30
Breakfast Chocolate.		28
Caracas Chocolate.		40
Diamond Chocolate.		23
Navy Chocolate.		27
Cocoa Nibbs.		35
Cocoa Shells.		05
Vanilla Stick.	la gr.	1.00
Confectionery Chocolate.	21 à	32
Sweet Chocolate Liquors.	20 à	30

W. D. McLAREN

MONTREAL

Poudre à pâte "Cook's Friend"

No 1, en boîtes de 4 et 2 doz.	2 40
No 2, en boîtes de 6 et 3 doz.	0 80
No 3, en boîtes de 4 doz.	0 45
No 10, en boîtes de 4 et 2 doz.	2 10
No 12, en boîtes de 6 et 3 doz.	70

THE NATIONAL LICORICE CO.

BROOKLYN, N. Y.

Y. & S. Boîtes bois, 5lbs.	la lb.	0.40
Y. & S. Boîtes de fant. 36 bâtons, 12 ou 50 bâtons, 16s.	la bte.	1.25
"Ringed" boîtes de 5 lbs.	la lb.	0.40
"Acme" Pellets, boîtes ferblanc de 5 lbs.	la bte.	2.00
"Acme" Pellets, boîtes de fant. (40 boîtes de 5c)	la bte.	1.50

Wafers goudron, Reglise et Tolu, boîtes de 5 lbs. la bte. 2.00
 Lozenges de reglise, ver. de 5 lbs. 1.75
 Lozenges de reglise, boîtes de 5 lbs. 1.50
 Reglise "Purity", 200 bâtons 1.45

A. ROBITAILLE & CIE

MONTREAL

Cognac "Sorin"		La cse
Carte bleu.		8.50
Carte rouge.		9.50
Carte d'or.		11.00
24 flasks, avec verre.		9.00
48 ½ flasks, avec verre.		10.50
Au gallon.	4.00 @	4.25
Cognac "J. Mourier & Cie"		La cse
Quarts.		7.00
24 ½ bouteilles.		8.00
48 ¼ bouteilles.		9.00
24 flasks.		8.00
48 ½ flasks.		9.00
24 flasks, avec verre.		8.50
48 ½ flasks, avec verre.		9.50
Cognac "Mont St-Louis"		La cse
Quarts.		6.00
24 flasks.		7.00
48 ½ flasks.		8.00
Champagne "Bellon & Cie"	qts. pts.	12.00 13.00
Carte Blanche.		
Poudre à pâte "Prince Arthur"		La doz.
Boîtes de 1 lb, 2 doz. à la caisse.		1.50
Boîtes de ½ lb, 4 doz. à la caisse.		0.85
Boîtes de ¼ lb, 4 doz. à la caisse.		0.50
Scotch Whisky "Craig Dhu Blend"		La-cse
Quarts ord.		6.50
Quarts imperial.		9.50

La Qualite l'emporte chaque Fois.

LA
**CREME de TARTRE
PURE**



DE GILLETT

donne toujours
le mei leur
résultat.

Envoyez-nous votre Commande
pour un Lot à l'Essai.

Empaqueté en boîte de bois de 10 lbs.
 " en seau de pulpe de 25 lbs.
 " en keg de 100 lbs.
 " en baril de 360 lbs.

E. W. GILLETT COMPANY, Limited

LONDRES,
Ang.

TORONTO, ONT.

CHICAGO,
Ill.

ADOLPHE E. SMYLIE,
Prés.

HENRY ROWLEY,
Vice-Prés.

H. W. PETHERBRIDGE,
Sec. & Tres.



NATIONAL LICORICE CO.

Young & Smylie, Brooklyn, N.Y.
 S. V & F. P. Scudder, Brooklyn, N.Y.
 Mellor & Rittenhouse Co., Camden, N.J.
 H. W. Petherbridge, Brooklyn, N.Y.
 The Dominion Licorice & Novelty Co., Toronto, Ont.
 Seuls manufacturiers des spécialités de réglisse vendues
 précédemment par les sus-nommés, y compris les célèbres

Marques de Réglisse Pur en bâtons
Y. & S., SCUDDER et M. & R.
Acme Licorice Pellets,
M. & R. Wafers, en sacs de 5 cents
Losanges, etc., etc.
 et **La Réglisse flexible**
La Réglisse pliable
La Réglisse élastique

Bureau
Principal : 106-116 JOHN ST., BROOKLYN, N.Y.
 Catalogue sur demande.

24 flasks *** 7.50
 48 1/2 flasks. 8.50

SNOWDON, FORBES & CO

MONTREAL

Borax "Bee". La cse
 Paquets de 5 oz. 60 à la cse. 2.25
 Paquets de 10 oz. 48 à la cse. 3.25
 Paquets de 16 oz. 48 à la cse. 4.25
Café "Bee".
 Tins de 1 lb. 30 à la cse. 9.00
 Tins de 2 lbs. 15 à la cse. 8.70
Empois "Bee".
 Paquets de 12 oz. 64 à la cse. 5.00
Poudre à pâte "Bee".
 Tins de 1 lb. 24 à la cse. 4.50
Soda "Bee".
 Paquets de 8 oz. 120 à la cse. 2.75
 Paquets de 10 oz. 96 à la cse. 2.75
 Paquets de 16 oz. 60 à la cse. 2.75

TELLIER, ROTHWELL & CO.

MONTREAL



Mine à poêle. La grosse
 Royal Black lead. 1 75
 Magic Stove paste, grands. 9 00
Bleu à laver La lb
 Parisian. 12 1/2
 Victoria. 10
 Challenge. 9

ARTHUR P. TIPPET & CO.

MONTREAL



Teintures "Maypole Soap" La grosse
 Différentes couleurs. 10.20
 Noir. 15.30

Lime Juice "Stowers" La cse
 Lime Juice Cordial. . . 2 doz. . . pts. 4.00
 Lime Juice Cordial. . . 1 doz. . . qts. 3.50
 Double Refl. lime juice. 3.50
 Lemon syrup. 4.00

THE TRURO CONDENSED MILK & CANNING CO.

J. A. Taylor, Agent, MONTREAL.

Marque "Reindeer" La cse
 Lait condensé. 5 50
 Crème évaporée non sucrée. 4 80
 Café condensé No 1. 6 50
 Café condensé No 2. 6 00
 Café condensé No 3. 5 00
 Café condensé No 4. 4 50
 Cacao condensé. 5 50

T. UPTON & CO.

HAMILTON, ONT.

Jams pures de fruits.
 Framboises, Mûres, Fraises, Pêches, Prunes, Abricots, Gadelles Rouges, Gadelles Noires, Groseilles, Figues. La doz
 Verres, 1 lb. 2 dz. à la cse. 0.95
 Tins, 2 lbs. 2 dz. à la cse. 1.50
La lb
 Seaux, ferblanc, 2 1/2 lbs. 24 au crate 06 1/2
 Seaux, ferblanc, 5 lbs. 8 au crate 06
 Seaux, ferblanc, 7 lbs. 9 au crate 06

Seaux, bois, 7 lbs 6 au crate 06
 Seaux, bois, 14 lbs. 06
 Seaux, bois, 30 lbs. 06

Gelées de fruits pures.

Framboises, Fraises, Gadelles noires, Gadelles rouges, Ananas. La doz
 Verres, 1 lb. 2 dz. à la cse. 0.95
 Tins, 2 lbs. 2 dz. à la cse. 1.50
La lb
 Seaux, bois, 7 lbs. 6 au crate. 06
 Seaux, bois, 14 lbs. 06
 Seaux, bois, 30 lbs. 06

Home made Jams.

Framboises, Fraises, Pêches, Prunes, Gadelles Rouges, Gadelles Noires, Abricots, Groseilles. La doz
 Verres de 1 lb. 2 dz. à la cse. 1.45

La lb
 Seaux, ferblanc, 5 lbs. 8 au crate . . . 09
 Seaux, ferblanc, 7 lbs. 9 au crate . . . 09
 Seaux, bois, 7 lbs. 6 au crate . . . 09
 Seaux, bois, 14 lbs. 09
 Seaux, bois, 30 lbs. 09

Marmelade d'Oranges d'Upton. La doz

Verres, 1 lb. 2 dz. à la cse. 0.95
 Tins, 2 lbs. 2 dz. à la cse. 1.50
 Verres, 1 lb. "Home Made" 1.40

La lb
 Seaux, bois, 7 lbs. 6 au crate . . . 06
 Seaux, ferblanc, 5 lbs. 8 au crate . . . 06
 Seaux, ferblanc, 7 lbs. 9 au crate . . . 06

Upton's Apple Butter. La lb

Seaux de bois, 7 lbs, 7 au crate. 06
 Seaux, bois, 14 et 30 lbs. 06

Miel de trèfle, clarifié. La doz

Verres, 1 lb. 2 doz, à la cse. 1.30

D. C. Brosseau C. Beauvais L. G. Jarret

**Thés, Vins, Liqueurs, Cafés,
 .. Epices, Poudres à Pâte ..**

Marchandises de choix, dans toutes les lignes, a des prix supportant facilement la comparaison, a qualite egale.

L'agrandissement de nos magasins nous donne des facilites exceptionnelles pour l'execution rapide et satisfaisante de t utes les commandes.

D. C. BROSSEAU & CIE.,

Epiciers en Gros et Importateurs.

1430 à 1440 rue Notre-Dame,
 MONTREAL.

Le
**Macaroni
 de Codou**

"Le meilleur"
 parce qu'il n'y en a pas d'autre aussi bon. Blanc, tendre, délicat. Fabriqué seulement de blé de Russie, dans une des manufactures de macaroni les plus parfaitement équipées dans le monde entier.

ARTHUR P. TIPPET & CO, Agents

8, Place Royale, Montréal.

Ferronneries, Peintures, Constructions et Immeubles

REVUE DES MARCHÉS

FERRONNERIE

LES affaires sont tranquilles, les voyageurs sont arrêtés dans leurs tournées par les bordées de neige et on voit peu, très peu d'acheteurs de la campagne venir à la ville.

En général, on peut dire que le marché de la ferronnerie et de la quincaillerie se raffermirait.

On prévoit que certaines catégories de marchandises tant américaines que canadiennes seront difficiles à obtenir des manufacturiers. Quand, à l'automne dernier, s'est produit un ralentissement dans la demande, les manufacturiers américains ont diminué leur production. Maintenant que la reprise s'accroît ils craignent de ne pouvoir remplir les commandes dans les délais voulus.

Pour quelques articles canadiens, tels que les boulons et les clous de broche qu'on n'a pu se procurer que difficilement l'an dernier, on craint que la situation ne change guère cette année.

Les collections rentrent d'une façon satisfaisante.

Broche Barbelée

Les manufacturiers insistent auprès de leurs clients pour qu'ils envoient leurs commandes sans retard, car la demande augmentant, on ne pourra pas garantir la livraison en temps voulu si les ordres tardent quelque peu à parvenir.

Les importateurs croient qu'ils auront beaucoup de difficultés à obtenir la marchandise en temps pour les besoins.

Cuivre en lingots

Le cuivre en lingots se cote toujours à raison de 13 1-2c à 13 3-4c la lb, quoique le marché ait une tendance marquée à la hausse.

Blanc de plomb

Par suite de l'avance du prix du plomb sur les marchés primaires, le blanc de plomb s'est raffermi et les manufacturiers sont moins anxieux de vendre qu'ils ne l'étaient, il y a une quinzaine.

Câble en coton

Les prix actuels de ce câble sont de 18 à 21c, soit une avance de 1-2c par lb. Ce n'est probablement pas la dernière avance, le prix du coton brut augmentant sans cesse.

Étain en lingots

L'étain en lingot est un peu plus faible que la semaine dernière; on la cote présentement de 32c à 32 1-2c la lb.

Ferblanc

Le marché anglais est plus ferme; les manufacturiers ont augmenté leurs prix et une partie seulement des commandes d'importation avait été passée avant la hausse par nos maisons de gros.

Rivets en Palatres

Les manufacturiers américains ont avancé leurs listes de prix de 20 pour cent et la question est de savoir jusqu'à quel point les manufacturiers canadiens les suivront.

Vernis

Les prix des vernis sont sans changement. Si la hausse de la térébenthine devait persister, les manufacturiers de vernis se verraient, sans doute contraints d'avancer leurs prix.

Essence de Térébenthine

L'essence de térébenthine est très ferme, on la cote à une avance de 3-4c environ au gallon, soit à 93 3-4c net cash et 95c. 2 pour cent d'escompte suivant le cas.

Huile de lin

L'huile de lin manque de fermeté, nous maintenons cependant les anciens prix de 45c à 46c pour l'huile crue et de 48c à 49c pour l'huile bouillie.

FERRAILLES

Les affaires sont très calmes sans changements de prix.

		La lb.
Nous cotons:—		
Cuivre fort	0.09½	à 0.10
Cuivre mince ou fonds en cuivre..		0.09½
Laiton rouge fort..		0.10
Laiton jaune fort..		0.08½
Laiton mince..		0.05
Plomb et Zinc....	0.02	à 0.02½
		tonne.
Fer forgé No 1..	11.00	12.00
Fer forgé No 2 et tuyaux de fer..		8.00
Fer fondu et débris de machines..	13.00	15.00
Plaques de poèles..		12.00
Fontes et aciers, malléables..		6.00
		100 lbs
Chiffons à la campagne..	0.50	0.60

Tôle noire Canada

Au moment de mettre sous presse on nous informe qu'un cablogramme annonce une augmentation de 5s par tonne sur les prix de la tôle noire Canada, ce qui a pour effet de raffermir considérablement les prix du disponible sur notre place.

Les personnes répondant aux annonceurs voudront bien mentionner qu'ils ont vu leur annonce dans " LE PRIX COURANT ".

TRANSPORTS MARITIMES

—
Messageries — Transatlantiques.
—
Chargeurs Réunis.
—

UN coup d'oeil sur l'ancienne marine marchande fait concevoir mieux que des statistiques combien sur mer aujourd'hui tout est nouveau: le port, le bateau, la navigation. Par leur nombre, leur grandeur, leur périodicité, leur vitesse, leur sécurité, les 47,000 navires jaugeant 25 millions de mètres cubes, qui s'agitent sur les flots de l'univers représentent vraiment une sixième partie du monde, une "Océanie" active d'flots intelligents, en bois et en fer, forgés par la main des hommes pour relier les grands continents immobiles.

Le chiffre des bateaux, leur tonnage comparé d'une époque à l'autre, est loin de correspondre à l'accroissement récent de la puissance maritime, parce qu'un vapeur travaille davantage qu'un voilier; or, de plus en plus, le voilier disparaît. Il y a quinze ans on en comptait 49,000 encore, il n'en subsiste plus maintenant que 37,000; mais au lieu de 5,000 vapeurs on en voit 10,000 en service et la capacité de chacun a augmenté d'un quart.

Le progrès met au rebut l'outil de détail, trop faible, brick élégant, goélette légère, et lui substitue un instrument énorme, le cargo-boat faisant à moins de frais plus de besogne. Au point de vue, seul pratique, du pouvoir de transport des navires, pour lequel un vapeur vaut quatre voiliers, la force dont les peuples civilisés disposent à l'heure actuelle a quintuplé depuis 1840, passant de 10 à 50 millions de tonnes. Sur 100 kilos de marchandises les voiliers, il y a trente ans, en portaient 68; on ne leur en confie plus que 22. Les vapeurs qui, dans l'origine mettaient à profit l'assistance du vent, lorsque ses caprices s'y prêtaient, le dédaignent de plus en plus. Il est des traversées pour lesquelles on ne sait que faire de son souffle, quel qu'il puisse être. Les paquebots auxquels incombent le service de la Chine et de l'Australie l'utilisent encore. Ceux de la ligne du Brésil ne conservent qu'une voilure très réduite; seul le mât de misaine porte hunier et perroquet.

Dans l'Atlantique nord il n'y a plus de voiles du tout; les deux mâts qui subsistent ne seraient qu'une symétrie ou une routine s'ils ne servaient à faciliter les signaux. Cet abandon, pour des navires rapides, est logique dans des parages très durs. S'ils courent "vent debout", la vitesse du vent ajoutée à leur vitesse propre produit sur tout le grément un effort considérable qui retarde leur marche. Si le vent est favorable, il ne peut produire sur la voilure une action utile qu'à la condition de souffler à grands coups; mais alors les flots sont si furieux qu'il n'est pas prudent d'exagérer l'allure du bâtiment. Il risque d'embarquer par l'arrière de terribles paquets de mer.

Le voilier cependant ne se laisse pas condamner sans se défendre. Mieux construit, mieux gréé, conduit par des officiers au courant des lois de l'atmosphère, il a presque doublé sa vitesse. Il ne met plus que six ou sept mois pour venir d'Australie en Europe; 85 jours ont suffi à un trois-mâts de Rouen. Le cinq-mâts "France", de Bordeaux, a parcouru en trois mois et demi, le chemin du Pérou à Dunkerque par le cap Horn. Au moment où le vapeur affirmait déjà sa suprématie apparurent dans l'Inde, puis en Amérique, les **clippers**, voiliers d'un nouveau type, très creux, aux extrémités aiguës, cinq fois plus longs que larges. Pour empêcher leur avant effilé de plonger trop dans la lame, on transporta vers la poupe le centre de la charge. Ces bateaux, longs de 100 mètres, portaient 5,400 mètres de voiles, si bien fractionnées qu'un équipage de 130 matelots suffisait à les manoeuvrer. A ces navires de bois il en a été substitué d'autres en fer, jaugeant jusqu'à 6,000 tonneaux, munis de grues à vapeur pour le chargement de la cargaison; ce qui leur permet de ne pas perdre dans les ports plus de temps que les steamers.

Combinaison économique pour le transport lointain des marchandises sans valeur, expédiées par grosses masses; la péniche des rivières joue le même rôle vis-à-vis des chemins de fer. Pour les colis d'un certain prix, les denrées sujettes à s'avarier, pour tout ce qui demande régularité et vitesse, pour les envois de détail, pour les voyageurs surtout, le voilier depuis longtemps a cédé le pas.

C'est avec lui pourtant que l'on avait établi la plus ancienne ligne de paquebots périodiques, créée en Angleterre vers 1816, sous le nom de la **Boule noire**. Les vapeurs de cette époque, qui faisaient du reste un honorable maximum de 9 kilomètres à l'heure, ne naviguaient pas volontiers en pleine mer. Ils sortaient à peine de cette enfance ingrate,

obscur, où végète toute invention jusqu'à ce qu'elle atteigne ce qu'on pourrait nommer sa puberté, le moment où elle entre en pleine possession de ses organes, où la science qui l'a enfantée, qui l'a fait vivre, la voit assez forte pour l'abandonner à l'industrie qui en vivra.

Les voiliers de la **Boule noire** effectuaient la traversée de Liverpool à New-York en 23 jours à l'aller, en 40 jours au retour. Le plus grand navire de commerce du monde, le "New-World", jaugeait alors 1400 tonneaux. Des voyages réguliers furent inaugurés en France, quelques années plus tard, par Francis Depau, entre les deux continents. Dans la même direction les Anglais, de 1828 à 1835, tentèrent divers essais de navigation à vapeur, terminés tous par des échecs financiers. Le gouvernement britannique se décida à allouer des subventions aux armateurs qui entreprendraient le transport des dépêches. Deux ans après naissaient la "Royal West India Mail" dont le titre indiquait assez l'objet, et la compagnie Cunard, qui se lança vers l'Occident.

Les ministres du roi Louis-Philippe n'étaient pas restés en arrière: un crédit de 28 millions fut ouvert en 1840 au département de la marine pour la construction de 18 paquebots — on n'en aurait pas trois aujourd'hui pour le même prix — affectés aux destinations lointaines. De gracieux bâtiments à roues et en bois, commandés par des lieutenants de vaisseau, allaient périodiquement en 11 jours à Constantinople, en 8 à Alexandrie, à la moyenne de 13 kilomètres à l'heure.

Ils y conduisaient les correspondances postales, et des passagers ou des marchandises, en petites quantités d'ailleurs. Si petite qu'on a conservé mémoire d'une dépêche, adressée au ministre par le commandant d'un de ces vapeurs, lors de son arrivée en Egypte: "Nous avons fait, annonçait-il une traversée d'autant plus agréable que nous n'avions à bord ni un passager ni un colis." Cette exploitation en régie, bien qu'elle ne constituât aucune réserve pour amortissement ni assurances, laissa, vers 1850, le Trésor en perte de 37 millions.

Le budget de l'Etat trouvait déjà difficilement l'équilibre en ce temps-là, et l'Assemblée nationale ne voulut pas laisser s'élargir le vide que creusait le régime en vigueur. Il sembla préférable d'imiter l'Angleterre, en chargeant de ce service public une compagnie privée à prix débattu. La pensée se formula dans une convention avec les "Messageries Nationales", proposées au Parlement en 1851 par M. Dufaure. C'était une bien vieille personne que cette société amphibie des "messageries", si vivaces encore de nos jours, qui repre-

nait, il y a quarante-cinq ans, la mer qu'elle avait quittée sous le Consulat. Elle s'était naguère appelée "Compagnie générale des Indes"; puis, incapable d'entretenir sa flotte à la suite des guerres de la Révolution, elle avait transformé ses bateaux en diligences et, sous le nom de "Messageries Nationales", avait postillonné avec succès sur les grandes routes.

Au milieu du siècle une évolution industrielle — la création des chemins de fer — l'inquiétait cette fois dans le domaine terrien. Les voies ferrées commençaient à tisser autour d'elle ce réseau où les chevaux-vapeur ne tarderaient pas à mettre sur le flanc les chevaux de poste. Les "Messageries" dont plusieurs administrateurs figuraient parmi les concessionnaires de l'Ouest et de l'Orléans, comprirent le danger et, se réembarquant, cédèrent la place de bonne grâce. Passée dès lors "maritime", la compagnie mit à flot ses diligences, ses épargnes, et son crédit. Armand Béhic établit ses comptes, Dupuy de Lôme traça le plan de ses navires, — il fallut acheter ceux du début à la Grande-Bretagne. — Du "Périclès", mis en chantier à l'origine et depuis longtemps défunt, à l'"Ernest-Simons" lancé en 1894, cette compagnie a construit 102 bâtiments, dont le premier avait une force de 450 chevaux et le dernier une de 7,000, tel est le chemin parcouru.

Ces bateaux, répandus d'abord dans la Méditerranée, pénétrèrent en 1857 dans la mer Noire et le Danube; franchissent en 1860 le détroit de Gibraltar pour attacher à Bordeaux les services du Sénégal, du Brésil et de la Plata; poussent en 1862 jusqu'aux Indes, par le Cap; étendent leurs voyages à la Chine, au Japon; inaugurent enfin en 1882 la ligne d'Australie, reliée ensuite à la côte orientale d'Afrique. De 9,000 tonneaux qu'elle jaugeait à la fondation, cette flotte est passée à 200,000.

L'exploitation directe par l'Etat n'ayant pas mieux réussi sur l'Atlantique que sur la Méditerranée, le gouvernement s'efforça, là aussi, de passer la main. Mais les premiers concessionnaires ne furent pas heureux. Une compagnie, qui avait entrepris en 1847 le service du Havre à New-York, disparut après deux ans d'existence sans être remplacée. Il n'exista dans cette direction aucune ligne française jusqu'à 1858, où la société Marziou se chargea d'assurer des communications régulières entre l'Amérique et le Havre.

Dans ce dernier port fonctionnait aussi, sous le nom de "Compagnie générale maritime", une entreprise dont les opérations répondaient mal à ce titre imposant, puisqu'elle ne possédait que six vapeurs, allant, les uns en Algérie, les au-

tres à Hambourg, et quelques voiliers desservant la Californie. Cette association prospérait du reste sous la présidence de MM. Pereire. Par suite du désistement amiable de sa voisine, la Compagnie "générale" devint en 1861 "trans-atlantique" et, avec un programme plus étroit, son rôle effectif fut beaucoup plus vaste.

Quel que soit le jugement porté sur les oeuvres multiples et diversement heureuses de la famille Pereire, on ne saurait refuser aux instigateurs de la nouvelle société de navigation le génie des conceptions grandioses, servi par une audacieuse activité. Ces dons ne suffirent pas pour rendre les victoires durables, mais ils sont nécessaires pour vaincre, et la route de New-York allait devenir le champ de bataille des marines du monde commercial.

(A suivre)

Promotion

M. J. M. Henderson qui, depuis un grand nombre d'années faisait partie de la maison H. R. Ives & Co, vient d'être nommé vice-président et gérant-général de cette firme en remplacement de feu Samuel Coulson.

M. Henderson a fait ses débuts dans l'ancienne maison Mulholland et Baker qui a formé plus d'un des hommes marquants d'aujourd'hui dans le monde commercial, puis a passé au service de MM. Morland, Watson & Co et enfin de la firme où il occupe actuellement l'éminente position que nous venons d'indiquer et qu'il a conquise par son habileté en affaires, un travail persévérant et une connaissance approfondie de sa branche de commerce.

Nous offrons à M. Henderson nos sincères félicitations pour sa nomination au poste élevé qu'il occupe.

Les personnes répondant aux annonces voudront bien mentionner qu'ils ont vu leur annonce dans "LE PRIX COURANT".

Changement d'administration

M. Harlan P. Hubbard, qui a ouvert une agence de vente à Toronto, Ontario, il y a un peu plus d'un an pour la Firme E. C. Atkins & Co., en vue de répondre à l'augmentation de leurs affaires au Canada, a été appelé à remplir un poste bien plus important dans cette maison. Il a été nommé surintendant général des immenses manufactures d'Indianapolis, Indiana. M. Hubbard a réussi d'une manière remarquable au Canada, mais ses aptitudes supérieures devaient nécessairement lui valoir de l'avancement. Il a pris possession de son nouveau poste le 1er janvier et eut pour successeur à Toronto, M. C. D. Ten Eyck, de Détroit, Michigan, un gentilhomme accompli qui, sans aucun doute, recevra dans le commerce l'accueil le plus cordial et continuera l'oeuvre commencée sous d'aussi heureux auspices.

Les possibilités d'affaires sont pratiquement illimitées pour les marchands qui font une publicité judicieuse et persévérante.

Machineries pour buanderies

Si vous voulez entreprendre l'industrie du blanchissage dans les meilleures conditions de succès, demandez le Guide du Blanchissage [gratuit] ainsi que la liste de prix de la machinerie perfectionnée — ce qu'il y a de mieux au monde dans cette ligne — fabriquée par la Troy Laundry Machinery Company, de Troy, N. Y.

Injecteurs Penberthy

Les Injecteurs automatiques "Penberthy" représentent le dernier mot du progrès mécanique. Il serait superflu d'en dire davantage.

La Penberthy Injector Co. Limited de Windsor, Ont., qui fabrique ces injecteurs accuse des commandes nombreuses en faveur de ces appareils ainsi que des godets à huile et à graisse, "gages" à eau, etc.

? ? ?

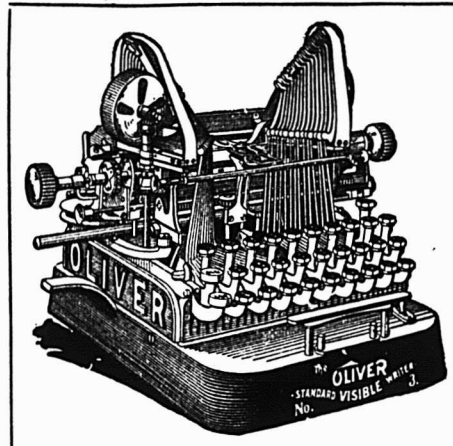

Après six années, il se vend plus de Machines à écrire "OLIVER" que de machines de toute autre marque.

—POURQUOI?

On peut faire de quinze à vingt-cinq pour cent de plus d'ouvrage sur la Machine à écrire "OLIVER" que sur celle de toute autre marque. —

POURQUOI?

La Compagnie de Chemin de Fer du Grand Tronc et la Compagnie de Chemin de Fer du Pacifique Canadien emploient les Machines à écrire "OLIVER" pour l'ouvrage le plus dur. — POURQUOI?

Cent soixante-et-sept chemins de fer et une majorité des plus fortes corporations dans le monde emploient les machines à écrire "OLIVER." — POURQUOI?

Si vous ne pouvez pas répondre à ces questions, et si vous êtes désireux de connaître le POURQUOI, adressez-vous à la

LINOTYPE COMPANY,
156-158 rue St-Antoine, - - MONTREAL
55 rue Victoria, - - TORONTO

Où à tout autre agent de la Machine à écrire "OLIVER."

Demandez à votre Jobber la MARQUE BAILEY, sinon envoyez-nous directement votre commande.



Lignes complètes de Ciseaux, Ciseaux, Raçoirs et Couteaux aux Bouchers, tous pleinement garantis, et les prix sont corrects. Nous sollicitons notre préférence en faveur de Coutellerie de fabrication canadienne. Ecrivez et demandez nos catalogues et liste d'escompte.

BAILEY CUTLERY CO., Limited, - - BRANTFORD, Ontario



G. A. CROSBY & CO., of Ontario,

SARNIA, ONT. LIMITED

MANUFACTURIERS DE

Machinerie Automatique Patentée pour la fabrication de Boîtes, Presses, Emporte-pièces et Machinerie Spéciale pour le travail des Métaux en Feuilles.

'Solide Confort'

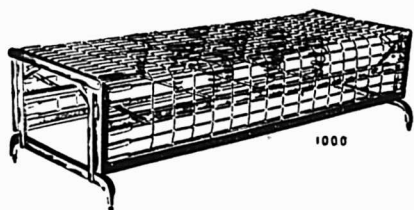

" COUCHETTES "
" HYGIENIQUES "
" STANYON "

Une couchette, de jour (Fermée)

Un nouvel article sur le marché ; pour la simplicité et le fini, nos couchettes pliantes en métal ne peuvent pas être égalées. Demandez à votre fournisseur de vous les faire voir. Ces couchettes parleront par elles-mêmes. Si vous éprouvez de la difficulté à en obtenir, écrivez-nous.

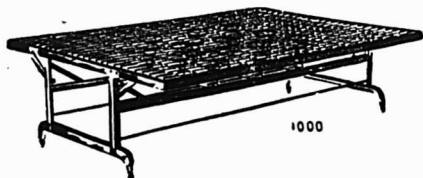

Une couchette, de nuit (Ouvverte)

The Empire Machine and
Metal Stamping Co, Ltd.

1012 YONGE STREET,

Demandez notre Catalogue.

TORONTO, Canada.

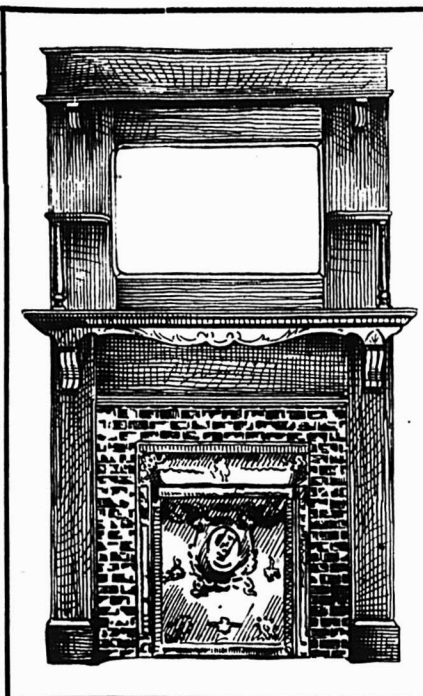

100
Manteaux
de Cheminée
à
\$22.00

Finis,
posés en place

AUSSI

Fixtures

d'Hote's,
de Magasins
et de Bureaux.

P. E. Bourassa & Fils

1442 RUE NOTRE-DAME

Tel. Main 4062

MONTREAL

ENGINS, Type CORLISS, de LEONARD.

" PEERLESS à huilage automatique
de Leonard.

" Ordinaires. Toutes les grandeurs.

BOUILLOIRES.

TOUS LES TYPES ET GRANDEURS.

TREUILS A VAPEUR de Beatty & Sons

MAHINERIE pour Entrepreneurs.

" pour Mines, Entrepreneurs
et Carrieres.

" POUR LE TRAVAIL DU BOIS
de Cowan & Co.

" Moulins et Manufactures de
meubles, etc.

INSTALLATIONS COMPLETES.

E. LEONARD & SONS,

169 RUE COMMON, MONTREAL.

MOULIN A LAVER MAGIQUE



Un de nos leaders
'Nous vous donnons plus
pour votre argent, dans
cette machine, que dans
tout autre moulin à la-
ver, à trois pieds, simi-
laire.

Il a la plus grande ca-
pacité.

Il offre la plus grande
surface de frottement sur
la planche à laver.

Bien fait et bien fini.

Demandez à votre four-
nisseur les moulins à la-
ver de Connor.

S'il n'est pas en mesure
de vous le fournir, écri-
vez,

J. H. GONNOR & SON, Ltd., ou à

Manufacturiers,
OTTAWA.

DELORME FRERES
15 DeBresoles, Montreal.

P. S.—Assurez vous qu'on vous livre
bien les moulins à laver de
CONNOR

Antimoine
La lb..... 8 à 9

Barattes
Revolving, monture en acier, No 0, 8.08
No 1, \$8.50; No 2, \$9.00 No
\$10.00; No 4, \$12.00; No 5, \$16.00
pour monture en bois, 20c de moins
sur la liste ci-haut. Livraison de la
manufacture 58 p.c., en magasin à
Montréal, 51 p.c. Termes 4 mois ou
3 p.c. 30 jours.

Cettelets d'essieu, 65 p.c. de la liste.

Blanc de Plomb
Par..... 100 lbs 4 75
No 1..... " 4 50
No 2..... " 4 25
No 3..... " 4 10
No 4..... " 3 75

Escompte : par quantité d'une tonne en
une seule livraison 10 p.c. et pour quan-
tités moindres 5 p.c.

Boulons et Noix
Boulons à voiture Norway, (\$3.00) 55 p.c.
" " carrés, (2.40) 55 p.c.
" " ordinaires, 50 p.c.
" " machine, 60 et 5 p.c.

Tiro-fonds, 70 p.c.
Boulons à lisse, 65 et 5 p.c.
Blanc de boulons, 60 et 5 p.c.
Bolt Ends, 40 et 5 p.c.
Boulons à charnus, 50 et 5 p.c.
Noix, carrées, moins 3/4 de la liste.
Noix, hexagones, moins 3/4 de la liste.
Boulons à bandage, 65 p.c.
Boulons à poêle, 87 1/2 p.c.
Noix, en lots de 50 lb, 1/40 par lb extra;
pour moins de 50 lb, 1/40 extra.

Briques réfractaires
Espagnoles..... le mille 19 50 22 50
Anglaises..... " 19 50 23 50

Broche
Acier fin pour embouteillage, matelas, ba-
lais, sonnettes, etc., 17 1/2 p.c. sur la liste.
Cuivre jaune..... 60 p.c.
Copper (cuivre rouge)..... 60 p.c.
Broche galvanisée,
No 5..... le 100 lbs 3 65
" 6 & 8..... " 4 10
" 9..... " 2 45
" 10..... " 3 15
" 11..... " 3 20
" 12..... " 2 80
" 13..... " 2 70
" 14..... " 3 70

Poil, Brûlé et Hullé.
No 0 & 9, 100 lbs 2 50
" 7 & 9..... " 2 55
" 11..... " 2 70
" 12..... " 2 80
" 18..... " 3 90
" 14..... " 3 05
" 15..... " 3 20
Brûlé; p. tuyau, 100 lbs 5 55 7 00
moins 10 p.c.

A foin, en acier, Nos 13, 13 1/2 et 14,
coupés de longueur, esc. 20 p.c.
sur la liste.

Broche barbelée
Galvanisée..... le 100 lbs 2 75
" Plain twist..... " 2 75
" f.o.b. Cleveland, \$2.50 les
100 lbs pour moins d'un char et \$2.40
pour lot d'un char.

Brochettes, clous, etc.
Brochettes pour boîtes à fromage, blanches
85 et 12 1/2 p.c.
" vaille, noires et étamées 85 p.c.
" à tapis, blanches, 40 et 15 p.c.
" " étamées, 30 et 20 p.c.
" en bri, 40 p.c.
" coupées, blanches, en dos. 80 p.c.
" loose, 60 p.c.
" Suédoises blanches et éta-
mées, loose 80 et 10 p.c.

Brochettes en douzaine, 75 p.c.
" de bois, 85, 12 1/2 et 12 1/2 p.c.
" à qua s. e farine, esc. 35 p.c.
sur la liste.
Clous de tonnelier, 40 p.c. sur la liste.

Cable, etc.
Best Manila..... Base lb. 0 14 1/2
British Manila..... " " 0 12
Sisal..... " " 0 11 1/2
Lathyrn simple..... " " 0 10 1/2
Lathyrn double..... " " 0 11
Jute..... " " 0 08
Coton..... lb. 0 18 & 0 21

Carvelles
F.o.b. Montréal, Toronto, Hamilton, Lon-
den, St-Jean et Halifax.

Pressées 1/2 p. Esc. 25 p.c. 4 75 0 00
" 5-18 " " 4 50 0 00
" 7-18 " " 4 25 0 00
" " " " 0 00 4 10
" " " " 0 00 3 90

Chaines
3-16 No 6..... 100 lbs 11 50
3-16 exact 5..... " 10 00
3-16 Full 4..... " 9 50
1/2 exact 3..... " 9 00
" " " " 7 50
5-16..... " 5 00
" " " " 4 30
7-16..... " 4 10
" " " " 4 00
9-16..... " 3 85
" " " " 3 70
" " " " 3 60
" " " " 3 55
" " " " 3 50

En lot de char 10c de moins.
Chaines à vache..... esc. 60 p.c.
" fermant en dehors..... " 65 p.c.
Ferremens de chaîne à vache..... " 35 p.c.
Chaines à traits..... " 45 p.c.
Jack Chain en acier, simple et
double..... ex. 40 p.c.
Jack Chain en cuivre, simple et
double..... ex. 50 p.c.

Ciment
Américain..... baril 2 00 2 20
Canadien Portland..... 1 90 2 20
Anglais..... " 2 05 2 25
Belge..... " 1 80 2 25
Allemand..... " 2 25 2 40
Hydraulique Canadien... 0 10 0 00

Clous à Cheval "C"
No 9 à 14..... par lb 0 20
" 8..... " 0 22
" 7..... " 0 24
" 6..... " 0 28
" 5..... " 0 32
" 4..... " 0 48
Escompte 40, 10 et 7 1/2 p.c.
Boîtes 25 lbs chaque.

Clous à cheval.
No 7..... 100 lbs 24 00
No 8..... " 23 00
No 9 et 10..... " 22 00
Escompte 55 p.c. le qual.
" 57 1/2 p.c. 2e qual.
Boîte de 1 lb., 1/40 net extra.

Clous coupés à chaud.
F.o.b. Montréal, Toronto, Hamilton, Lon-
don, Halifax et St-Jean, N.B.
Prix de base \$2.25 par lot de char
\$2.30 pour moins d'un char.

Clous à finir.
1 ponce..... 100 lbs. 3 80
1 1/2 " " " 3 80
1 3/4 et 1 1/2 pcs..... " 3 25
2 et 2 1/4 " " " 2 00
2 1/2 à 2 3/4 " " " 2 95
3 à 3 " " " 2 90

Clous à quarts.
1 ponce..... 100 lbs. 3 55
1 1/2 " " " 3 05

Clous à river.
1 ponce..... 100 lbs. 3 80
1 1/2 " " " 3 50
1 3/4 à 1 1/2 " " " 3 25
2 à 2 1/4 " " " 2 00
2 1/2 à 2 3/4 " " " 2 95
3 à 3 " " " 2 90

Clous d'acier, 10c. en sus.
" galvanisés, p. toitures 100 lbs 8 80
" à ardoise, 1 ponce... " 3 50

Clous de broche.
F.o.b. Montréal, Gananoque, Toronto, Ha-
milton, London, Bradford et St-Jean
N.B. F.o.b. Halifax, en lots de chars
Prix de base au char \$2.40 et pour moi-
ns char \$2.45.

Corde à Chassis
27 à 30 cts la lb.

Coudes
Ronds pour tuyaux polis..... dos 1 50
" ordinaires..... " 1 35

Coudes de tuyaux
7 pcs..... dos 1 35

Couteaux à Foin
Lightning Hay Knives..... net 6 50
Heath's Patent Hay Knives..... " 7 50
Spear Point, T.H. Hay Knives..... " 8 00
Spear Point, L.H. Hay Knives..... " 8 00

Crampes
Galvanisées..... 100 lbs 3 00
Unies..... " 2 80
Crampes pour net à clôture 40 p.c.

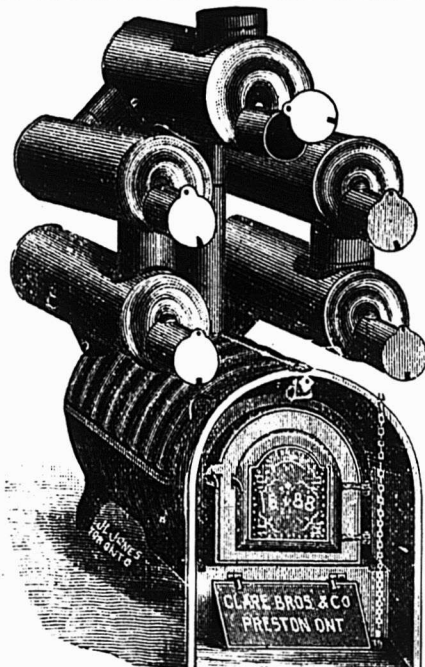

Nous manufacturons toutes sortes de
Fournaises à Air Chaud
Bouilloires à Eau Chaude,
Fournaises, Poêles de Cuisine,
Ustensiles de Cuisine en fonte.
CLARE BROS. & CO., PRESTON, ONT.
Agent de Montreal : F. P. DRAPER, 46 rue Waverly.

QUELQUES FAITS
AU SUJET DES
TORDEURS



Un tordeur n'est pas un jouet : Il est construit pour accomplir un travail, et il doit être construit en conséquence. Le linge mouillé met à une rude épreuve le tordeur, de même que les rouleaux s'usent à cet usage. Et le caoutchouc de pauvre qualité et mal soudé à la monture du rouleau est sans utilité.

Nos rouleaux sont vulcanisés directement après la monture du rouleau et nous n'employons que la meilleure qualité de caoutchouc.
Nous ne pouvons pas nous exposer à fabriquer un tordeur inférieur.

MM. LES MARCHANDS DE FER : adressez-nous une commande d'essai chez nous.
CANADIAN WRINGER & SPECIALTY CO
LIMITED
105 à 111 Adelaide West, TORONTO.

VERNIS et JAPANS
SUPERIEURS . . .

**McCASKILL,
DOUGALL
& CO.,**

Fabricants

Vernis Standard pour Voitures
" " " Bateaux

BUREAUX :

161 SUMMER STREET, 30 RUE ST-JEAN,
Boston, Mass., U.S.A. Montréal, P.Q.

MEUBLES A PRIX MOYENS
ET A BAS PRIX
EN GROS

Chaises et Berceuses, Somniers en Broche Tissée, Oreillers,
Matelas, Eto. Pour le Commerce domestique et pour l'Exportation.

Nous invitons tout particulièrement MM les Marchands de la
campagne à venir visiter notre magasin d'échantillons au

No 1803 de la rue Notre-Dame.

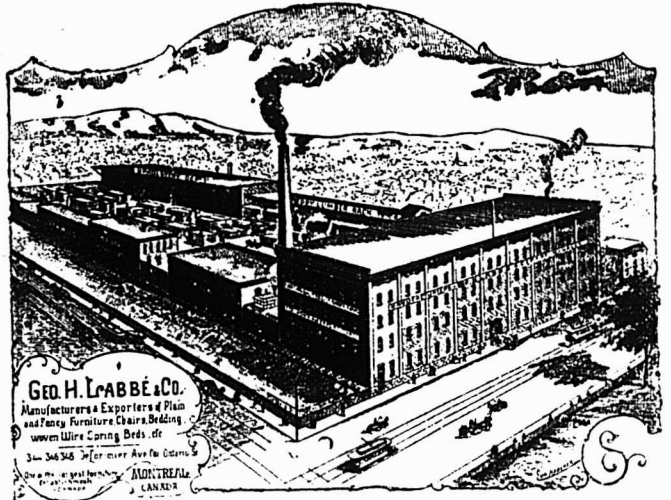

Geo. H. Labbé & Co.
Manufacturers & Exporters of Plain
and Fancy Furniture, Chairs, Bedding,
Woven Wire Canning Brels, etc.
300-306 St. Jean Street, Montreal, P.Q.

Geo. H. Labbé & Co., Manufacturiers,
AVENUE DELORIMIER, MONTREAL,
Angle de la rue Ontario.

Cordages, Ficelle à Lier, Ficelle d'Emballage

DE TOUTES DESCRIPTIONS

Manufacturées par

CONSUMERS CORDAGE CO.,

MONTREAL

LIMITED
SISAI

MANILLE

Cable,
Corde à noix,
Corde à ballots,
Corde à foin,
Corde à peaux,
Corde goudronnée,
Cordes à lignes
dormantes, Eto.

RUSSE

Ratline goudronné
Spun yarn gou-
dronné.
Lignes dormantes
goudronnées,
Cordes à voiles,
Cordes de
jardiniers, Eto.

Cable,
Corde à ballots,
Corde à foin,
Corde à peaux,
Corde fabriquée à
la main,
Corde à pulpe,
Corde à papier,
Eto.

JUTE

Corde à matelas,
Corde à écorces,
Corde goudronnée
Corde à cloches,
Corde à flocons,
Eto.

EMPAQUETAGE

RUSSE — ITALIENNE — JUTE

Cordes à lattes, marque "Lion."
Cable de transmission, "Red Thread."
Ficelle d'emballage et Corde à Matelas,
Corde de Chanvre Anglaise garantie pur manille,
Toutes les marques favorites de Fil à liens.

DAVID MAXWELL & SONS



ST. MA YS
ONTARIO,
C NADA

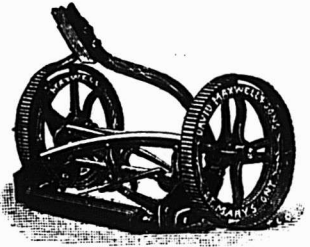

BARATTE AVEC SUPPORT
D'ACIER

LA TONDEUSE A GAZON "THE
MAXWELL" AVEC ROUE DE 10 pcs

Baratte Favorite Maxwell

Pièces Patentées : Support d'acier amélioré,
engrenage à billes, actionnement du
levier moteur au pied et à la main; levier
létachable. Perfectionnée pour la saison
1903. Support en bois ou en acier, au choix.

Tondeuses pour Gazon

Hantes et basses roues, de 12 à 20 pouces de
large; arbre-moteur en acier laminé à
roid; couteaux et plaque coupante en
acier au creuset.

Si votre maison de gros ne vous offre pas
ces articles

Adressez-vous directement a nous

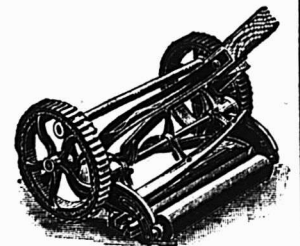

TONDEUSE MAXWELL, ROUE
BASSE DE 8 pcs.



BROUETTES
DE QUATRE
DIFFERENTES
GRANDEURS

Campes de Jalousies	
Toutes grandeur.....	0 00 0 00
Cuivre	
En lingot.....lb. 13 ³ / ₄	1 3 ³ / ₄
En barre et en feuille, 14 à 30 G.....	10 p.
Feuilles dures 2 x 4.....lb	0 22 0 23
Tube Base.....lb	0 23
Enclumes	
Wright's 80 lbs et plus.....lb	0 10 ³ / ₄
Hay Budden 80 lbs et plus.....lb	0 09 ³ / ₄
Brook's 80 lbs et plus.....lb	0 09 0 10
Equerres	
Fer No 493.....la dos	2 45
" 494....."	3 25
Acier 60, 10 et 5 p.c.	
Etain	
Straites.....lb.	0 32 0 32 ³ / ₄
Lamb and Flag.....	
Lingots 60 et 28 lbs. par lb	0 00 0 00
En barre 10 extra.....	
Etonpe	
Navy.....le 100 lbs	5 50
U. S. Navy....."	00
Plumbers....."	25
Fanaux	
Cold Blast No 2.....dos	7 00
Wright No 3....."	8 50
Ordinaires....."	4 00
Dashboard C.B....."	9 00
No 0....."	5 75
Peinturés 50c extra par dos.....	
Faucilles	
No 2 Reaping Hooks.....net....	1 60
No 3....."	1 70
No 4....."	1 80
No 5....."	2 00
Barden Patent Reap. Hks.....	8 90
Little Giant Reaping Hooks.....	3 90
Faux	
Cast Steel.....la doz	8 00
Clipper....."	6 00
Clipper, Concave Blade....."	6 50

Climax.....net....	6 50
Excelsior Concave....."	7 00
Single Beaded....."	6 25
Don le Beaded....."	6 75
Ca t Steel Cradle Scythes....."	8 00
81 ver Steel Cradle Scythes....."	9 00
Harvest King Cradle Scythes....."	1 7 00
Cradle Scythes for Soys....."	7 00
Lawn Scythes....."	5 00
Bush Scythes....."	6 00
Bramble scythes....."	6 00
Ferblanc	
Au Charbon - Allways ou egal	
Bte	
IC, 14 x 20, base.....	4 50 4 75
X. Extra par X et par o.e.....	0 75
(Caisse de 112 feuilles, 108 lbs, net).	
Au Coke - Lydbrook ou egal	
IC, 14 x 20, base.....	4 25 4 50
(Caisse de 112 feuilles, 108 lbs, net).	
Au Charbon - Terne-Dean ou egal	
IC, 20 x 28.....	7 50 7 75
(Caisse de 112 feuilles, 216 lbs, net).	
Feuilles Ferblanc pour bouilloires.	
(Caisse de 560 "s).....la lb	
XX, 1 1/2 x 60, gauge 26	0 06 0 06 ³ / ₄
Feuilles étamées	
72 x 30 gauge 24.....	0 07 0 07 ³ / ₄
" 28.....	0 07 ³ / ₄ 0 08
" 28.....	0 08 0 08 ³ / ₄
Fer et Acier	
Fer marchand barre 100 lbs.	0 00 1 85
Fer fini....."	0 00 2 15
Fer pour fers à cheval....."	0 00 2 15
Feuilleard mince 1 1/2 à 3 pos Base.....	2 55
Acier à lisse Base.....	2 00 2 05
" bandage.....	2 10 2 20
" machine.....	2 85 3 00
" pince.....	2 65 2 75
" ressort.....	2 85 3 00
Fers à Cheval	
F.O.E. Montréal	
No 2	
et plus.....	
Léger et pesant.....le qrt	3 85 3 90
Fers à neige....."	3 90 4 15
New Light Pattern....."	3 80 4 05

Featherweight Nos 0 à 4.....	5 35
Fers "Toe weight" Nos 0 à 4.....	5 80
Fers assortis de plus d'une grandeur au baril, 10c extra par baril.	
F. O. E. Montréal	
Neverslip en fer, le 100 lbs.....	12 20
" en acier....."	15 00
Fers à repasser	
Mrs Potts No 55.....le set	0 80
No 50 N. W. F....."	0 90
Fontes	
Carron.....tonne..	20 00 20 50
Calder....."	10 00 00 00
Carbree....."	00 00 00 00
Glogarnock....."	00 00 00 00
Summerlee....."	19 00 20 00
Midland No 1....."	00 00 00 00
" No 2....."	00 00 00 00
Graisse à Roues	
Ordinaire.....la grs	5 75 6 00
1ère qualité....."	13 00 15 00
Huiles et divers	
Huile de Castor, East Indian lb	0 7 ³ / ₄ 0 8 ³ / ₄
" Commerciale....."	0 0 0 9
le gallon	
Huile Balmoral.....	0 00 0 40
Huile de Morue.....	0 35 0 40
Huile Olive pure.....	0 00 1 20
Huile de pieds de bouff.....	0 00 0 90
Huile de loup marin raff.....	0 70 0 75
" " palette.....	0 45 0 55
Huile de lin crue, net cash.....	0 45 0 48
Huile de lin bouillie.....	0 48 0 49
Ess. de Turbenthène.....	0 00 93 ³ / ₄
Goudron raffiné.....bri	0 01 4 50
Coal-tar....."	0 00 4 00
Pitch les 100 lbs....."	0 00 1 10
Manches de Faux	
40 p. c. de la liste.....	
Mastic	
Me-gaux en bri.....100 lbs	1 50
" moins d'un bri....."	0 00
Vesale en bri....."	0 00
" qrt de 100 ou 200 lbs....."	75
Canstrea de 25 lbs....."	1 85

Mèches de tarières	
Gilmour 60 et 5 p. c.....	
Rockford 80 et 10 p. c.....	
Jenning's Gen. net sur la liste.....	
Mèches de Lampe	
50 et 10 p. c de la liste.....	
Mèches de Vrill's	
Clark.....	0 65 0 91
Diamond.....	1 00 1 50
Moules	
2 pouces, 40 à 200 lbs.....la tonne	20 00
1 1/2 et 1 3/4 pouces 40 à 200 lbs la tonne.....	24 00
Moulins à Viande	
Americains.....pièces	1 25 5 00
Allemands....."	1 25 90
Munitions	
Caps B B Dom. le mille, net, \$1.45.	
Cartouches, Amer B. F. le mille, net, \$1.75	
" Dominion B. F. 50 et 5 p. c.....	
" " C. F. 30 p. c.....	
" " Amer " Sporting 15 p. c.....	
C. F. Sporting, ajouter 5 p. c. à la liste.	
Caps B. B. Amer, 40 p. c.....	
Cartouches blanches Trap 25 p. c.....	
" chargées Trap 30 p. c.....	
" cuivre 55 p. c.....	
Cartouches chargées canadiennes:	
Poudre noire 12 gauge, le mille	\$15 00
" 10....."	18 00
" blanche 12....."	20 50
" 10....."	22 50
Caps à cartouches Dom. 30 p. c.....	
Outils en bois	
Etable, 50 p. c. de la liste.....	
Menuisier, 40 p. c. de la liste.....	
Papier à Bâtisse	
Jaune ordinaire.....le rouleau	0 40
Noir....."	0 45
Goudronné.....le 100 lbs	1 85
Papier à tapis.....la tonne	45 00
" à couv. roul. 2 plis	0 00 0 90
" 3 plis	0 00 1 15
Papier Sablé et Emeri	
Dominion flint, 47 1/2 p. c.....	
Sablé B et A, 40 et 5 p. c.....	
Emeri, 40 p. c.....	

Tole Galvanisée

Le type de qualité dans le monde.



Chaque feuille est garantie.

En vente chez tous les Marchands de Gros.

The John Morrow Machine Screw Company Ltd.

Manufacturiers de

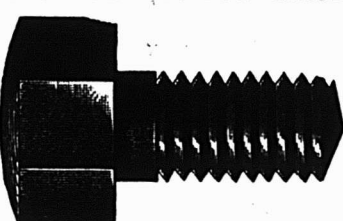

Vis à grosses têtes. Vis à de meure. Vis spéciales fraisées. Tenons pour engins, etc.

Ecrus découpés à froid dans toutes les variétés de finition.

INGERSOLL ONT.

GRAVEL & DUHAMEL

Importateurs de

Fournitures de Sellerie et Carrosserie

SPECIALITÉS:

Garnitures pour harnais, Tops, Roues, Trains, Cuirs à bourrer Vernis et Peintures.

Et en général tout ce que nécessite la fabrication des voitures.

Tel. Main 5-1-2705. 276 Rue St. Paul, 117 des Commissaires Tel. Marchands 51.

CANIFS

H. BOKER & C^{IE}

PERFECTIONNEE

MARQUE DE L'ARBRE



DEPOSEE

COUTELLERIE

RASOIRS CISEAUX

En vente dans les principales maisons de Parfumeries en Gros.

TRADE

PENBERTHY

MARK.

FABRIQUE AU CANADA

Injecteur Automatique

GOSETS A HUILE ET A GRAISSE, "GAGE" A EAU.

Penberthy Injector Co. Limited

WINDSOR, ONT.

ALABASTINE

Vers 1870, l'auteur de cette annonce était sur la route et vendait L'ALABASTINE de CHURCH. C'était une marchandise nouvelle à l'époque et le cri général du marchand était : " Créez d'abord la demande et puis nous achèterons ".

Au moyen d'une publicité persistante, la demande a été créée jusqu'au jour d'aujourd'hui que l'on pourrait désigner : " l'Age de l'Alabastine " parce que c'est un fait que pour vendre d'autres enduits pour les murs, il est nécessaire de les recommander comme étant la même chose ou quelque chose d'aussi bon que l'Alabastine. Le Temps, l'épreuve qui ne faillit jamais, a établi notre prétention à la supériorité. Les préparations à la kalsomine sont bonnes—à garder—et sont très en vue—lors de l'inventaire ! L'ALABASTINE se vend facilement et avec une bonne marge de profit.

Soyez avisés, soyez de votre époque, de votre génération et commandez L'ALABASTINE. " Faites-le aujourd'hui même " chez n'importe quel marchand de ferronneries ou de peintures en gros ou de

THE ALABASTINE CO., Limited, Paris, Ont.

GODENDARDS DE HAUTE QUALITE DE ATKINS SONT SUPERIEURS A TOUS LES AUTRES COMME ACIER, TREMPE, FABRICATION, FINI ET COUPE

NOS SCIES GODENDARDS VICTOR A DENT TUTTLE ET A COUPE SEGMENTAIRE SONT LES FAVORITES DANS LES CAMPS.



E. C. ATKINS & CO.,

Leaders dans la fabrication de GODENDARDS, Scies à Main, Scies à Rubans, Scies circulaires, Scies à Couper le Fer, Scies à Raser, Scies à bois et petite, Scies en tous genres.

Bureau principal et manufactures : INDIANAPOLIS, IND., U.S.A.

Ecrivez et demandez Catalogue et Prix.

H. P. HUBBARD, Agent de vente pour le Canada. Bureau de Toronto : 30 Front St. East. Tel. Main 1896.

Nous Prêtons absolument sans intérêt.

A. MILLETTE,
Sec.-Trés. et Gérant.

Remboursable dans 20 ans ou moins.

ACHETEZ OU VOUS VOUDREZ

Une Propriété, Maison ou Ferme, et PAYEZ COMPTANT. Nous vous fournissons pour cela tout l'argent nécessaire.

Absolument sans Interet

Profitez de notre offre également pour éteindre vos Hypothèques. Nous faisons déjà des affaires dans tout le Canada. Notre système a pour bases les meilleures garanties du calcul et de la finance. Notre mode d'opération est simple et honnête. Pour en obtenir des renseignements exacts écrivez ou demandez notre Pamphlet ; adressé gratuitement sur demande.

LACIE DE PRET ET D'EPARGNE,

Tel. Bell Main 3394. A Responsabilité Limitée.

VERRET & DROLET, Agents,

104 rue St-Jean, Québec.

Capital : \$250,000 Payé.
20 RUE ST-ALEXIS, MONTREAL, CANADA
Pouvoir d'émettre \$1,000,000 d'Actions.

CLOTURES

MANUFACTUREES PAR LA

Dominion Wire Man'g Co., Limited,

MONTREAL et TORONTO

BROCHE { A. 4 Barbes à 6" de distance A. } BARBELÉE
 { B. 4 " à 4" " B. }
 { G. 2 " à 5" " G. }

C. 2 broches BROCHE TORDUE D. 3 broches

Broche Recuite pour Lier :

Foin, Pulpe, Papier, Chiffons, Cuir, Etc.

Crampes polies et galvanisées pour Clotures.

Peintures préparées	
Pures.....le gallon	1 25
Seconde qualité.....	1 10
Pentures	
Jalousie Parker, 50 et 10 p. c.	
Pesantes en T et strap, 4 pos, la lb	0 08 1/2
" " " " " "	0 08
" " " " " "	0 05 1/2
" " " " " "	0 05 1/2
" " " " " "	0 05 1/2
Légères en T et strap, 95, 10 et 2 1/2 p. c.	
Pentures à gonds	
6 à 10 pouces.....le 100 lbs	4 50
12 pouces et plus.....	3 50
Plaines	
Voltturier, 50 et 10 p. c.	
Charpentier, 70 p. c.	
Plaques d'acier pour Bouilloires	
1/4 pou.	2 50 2 80
3/8 " " " " " "	2 80 2 70
1/2 " " " " " "	2 50 2 60
Plomb	
Saumons.....100 lbs	3 20 3 30
Barres.....	0 05 0 00
Feuilles.....	0 08 0 08 1/2
Tuyau, esc. 35 p. c. sur la liste.	
Plomb de chasse	
Orléans.....100 lbs	6 50
Ohlled.....	7 00
Buca seal.....	7 50
Ball.....	7 50
Moins 17 1/2 p. c. F. o. b. Toronto, Hamilton, Montréal, London, St-Jean et Halifax.	
Poids de Chassis	
Sectional.....le 100 lbs	2 05
Ordinaire.....	1 50
Poignées de Godendard	
S. & D. No 3.....la paire	0 00
" " No 5.....	0 00
" " No 8.....	0 00
Boynton.....	0 20
Post Hole Spoons	
Post Hole Spoons 6 ft Handle, net	5 75
" " " " " " " " 8 ft " " "	7 75
" " " " " " " " 10 ft " " "	10 15

Poudre	
S. S. Sans fumée Shot Gun 100 lbs	
ou moins.....la lbs	0 85
1000 lbs en plus.....	0 80
net 30 jours	
Râteaux	
Acier et fer ms.....60 p. c.	
Boi 25 p. c.	
Fivets et Palatres	
Rivets en fer, noirs et étamés 60 et 10 c.	
Palatres cuivre, 30 et 10 p. c.	
Extra 1c. par lb sur rivets en fer pour boîtes carton 1/2 lb.	
Rivets en cuivre 45 p. c. et en boîtes de carton 1c. extra par lb.	
Socles	
Egoles Diaston, 12 1/2 p. c.	
S et D., 40 p. c.	
Godendard Diaston le pied 0 35	0 50
" " S. et D., 35 p. c.	
Soudure	
Barre 1/2 et 3/4 garantie.....lb	0 17 1/2
" " commerciale.....lb	0 16 1/2
Finie.....	0 15
Tôle d'acier	
Nos 10 à 20.....100 lbs	2 25 2 75
Tôle galvanisée du Canada	
Dominion Crown, 52 feuilles.....	\$4 50
60 " " " " " "	75
Tôle galvanisée	
100 lbs	Queen's
Comet Amer	Head
16 G à 20.....	0 00 3 75 3 85
22 à 24.....	3 75 4 00 4 00
26 G.....	4 00 4 25 4 25
28 G.....	4 25 4 40 4 40
28 G américain équivant à 28 G anglais	
Fleur de Lys	
16 G.....	3 60
22 à 24.....	3 75
26.....	4 00
28.....	4 25
Tôle noire	
18 à 20 gauge.....Cte	0 00 2 25
22 à 24 " " " "	0 00 2 30
26 " " " "	0 00 2 35
28 " " " "	0 00 2 40

Tôle noire du Canada	
52 feuilles demi poli.....	2 40 2 50
50 feuilles.....	2 80 2 80
75 " " " " " "	2 65 3 75
Tourne-à-Gauche	
Lincoln et Whitting.....	6 25
Tuyaux de poele	
4 et 6 pouces.....100 feuilles	7 00
5 " " " " " "	7 50
Tuyaux en Fer	
Tuyau noir	
1/2.....100 pieds	3 00
3/4.....	2 50
1.....	2 75
1 1/4.....	3 00
1 1/2.....	3 75
1 3/4.....	5 25
2.....	7 40
2 1/2.....	8 90
3.....	12 40
Tuyau fer galvanisé	
1/2.....	3 55
3/4.....	4 10
1.....	5 05
1 1/4.....	7 25
1 1/2.....	10 10
1 3/4.....	12 15
2.....	16 70
Escompte 5 à 7 1/2 à 10 p. c. suiv. quantité.	
Vernis	
Voiture No 1.....	1 75 2 25
" " Body.....	3 50 4 50
" " Rubbing.....	2 50 3 50
Gold Size.....	1 50 2 00
Meuble extra.....	1 50 1 75
" " No 1.....	0 80 1 00
Finir.....	2 00 3 00
Damer.....	1 75 2 25
Shellac Blanc.....	3 00 3 50
" " Orange.....	2 50 3 00
Meuble Brown Japan.....	0 80 1 00
Vernis Harnais.....	2 50 3 00
" " doz.....	1 2
" " à tuyaux gall.....	0 50 1 00

Vis à Bois	
Tête plate, acier.....	87 1/2
Tête ronde " " " "	82 1/2
Tête plate, cuivre.....	80
Tête ronde " " " "	75
Tête plate, bronze.....	75
Tête ronde " " " "	70
Vis à Machine	
Têtes plates, 25 p. c. de la liste.	
" " rondes, 20 p. c.	
Vitres	
Endosseurs de 26 pouces	(Star) 50 pds 100 pds
unis.....	1 90 3 60
26 @ 40.....	1 90 3 80
41 @ 50.....	0 00 4 50
51 @ 60.....	0 00 4 75
61 @ 70.....	0 00 5 20
71 @ 80.....	5 70 6 00
Zinc	
Spelter.....100 lbs	6 25 6 50
Zinc en feuilles	
Bri 5 cwt.....100 lbs	0 00 6 00
Moins d'un bri.....	0 00 6 50
Charbons	
Prix de détail par 2000 lbs	
Furnace.....	Cash 6
Egg.....	6 55
Stove.....	6 75
Chestnut.....	6 75
Pea (Chestnut No 2) net.....	5 70
Welsh.....	6 00
Scotch Grate au char.....	6 71
Charbon de forge.....	7 00 à 8 00
Coke par hectrom.....	4 00
" " 1/2 chaldron.....	2 00
Spécialités	
Imperial Varnish & Color Co. TORONTO	
Vernis	
Blas-té, can. d'un gal.....	3 00
Granite, floor finish, le gal.....	2 75
Maple Leaf C. ach enamel:	
Grandeur 1, \$1.20; 2, 70c; 3, 40c	chaque
Henderson & Potts Co Ltd MONTREAL	
Marque "An-hor".....	1 2
Peintures préparées.....	5 2
Brandram BB G. unis.....	6 55
Brandram BB Decorative.....	6 05
Brandram No 1.....	5 5
Email à chapeaux de paille.....	0 82

J. H. HANSON

Représentant des manufactures d'

USTENSILES en GRANITE FRANÇAIS, FOURNITURES de CABINETS pour PLOMBIERS, PELLES à NEIGE en ACIER, GLACIÈRES, POELES et FOURNAISES, TOILE METALLIQUE, BROCHE GALVANISÉE ET BROCHE À CLOTURES, TOILE METALLIQUE POUR MOUSTIQUAIRES, CABLE DE FER, FERBLANTERIE, EMAIL ET SPECIALITÉS EN TOUS GENRES.

**422 et 424,
Rue SAINT-PAUL,
MONTREAL.**

Maison Fondée en 1869

Médaille d'Or à l'Exposition de Paris 1900

Sellerie Moderne!!

La plus grande Manufacture du genre au Canada

A. Lamontagne & Coie limitée
1902 RUE NOTRE DAME

Fabricants et Importateurs

des meilleurs produits américains et étrangers. Toujours en mains l'assortiment le mieux varié de

HARNAIS, SELLES ET ATTELAGES DIVERSES

Aussi toutes espèces d'accessoires pour chevaux : Couvertes, Fouets, Licoux, Brosses, Etrilles, Etc., Etc.

**Edifice Balmoral,
902 RUE NOTRE-DAME, MONTREAL**

Semelles et Talons en Caoutchouc



Gris et Noirs pour
Hommes et Femmes
Garantis les Meilleurs
Fabriqués avec le
Caoutchouc le plus pur.

Chaussures à semelles
flexibles pour Bébés.

Tous les genres, toutes
les couleurs, de

\$2.50 à \$5.00 la Doz.

Guêtres et Leggings de
toutes descriptions.

Lacets de Poil de Chameau,
Oxford et Rifle de

25c à \$2.50 la Grosse

Lacets de Cuir, Porpoise sur cartes et "in bulk."

Nous tenons également un assortiment complet de
Furnitures pour Cordonniers et Magasins de Chaussures.

Hector Lamontagnis
292 Rue SAINT-PAUL

Tel. Bell Main 105.

Tel. Marchand 209

The Nova Scotia Steel & Coal Co., Limited.

MANUFACTURIERS D'

ARBRES DE TRANSMISSION EN ACIER COMPRIME POLI.

de 5/8 à 5 pouces de diamètre. Garantis droits et exacts à 1/500 de
pouce près.

Acier à Ressorts, Machinerie à Roues, Bandages de
Roues, "Toe Caulk" Lisses et Sleighs. Angles, Ec-
tions Spéciales, et tout Acier Barre Marchand
Tole d'Acier jusqu'à 48 pouces de large.

Essieux pour Chemin de Fer et Tramways Electriques.

Eclisses, Crampons, Boulons d'éclisses.

Rails en T 12, 18, 24 et 28 lbs. à la verge.

Spécialité : Pièces de Grosse Forge.

FER EN GUEUSE "FERRONA" pour usage de Fonderies.

USINES—NEW GLASGOW, N. E. et FERRONA, N. E.

BUREAU PRINCIPAL: NEW GLASGOW, NOUVELLE ECOSSE.

Canistres à Lait 'EUREKA' Montures de Canistres à Lait

Fabriquées dans les grandeurs suivantes :

10, 15, 20, 25, 30, 40 Gallons

Corps de Canistres Fournis
au même prix, soit

24 Gauge avec rebord extra

22 Gauge sans rebord extra

Cercle large avec couvercle soudé et à rebord, pour
empêcher le lait de se répandre au dehors.

THE THOS. DAVIDSON MFG. CO.
MONTREAL.

L'ASSURANCE LA MOINS CHÈRE DU MONDE

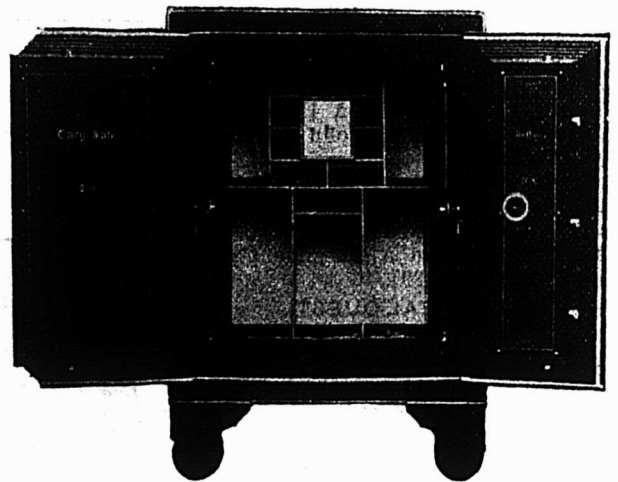

Vous est-il jamais venu à l'idée qu'un coffre-fort "Cary" est la forme
d'assurance la moins chère. Vos livres, vos documents, vos mémoires
sont un actif de très haute valeur en cas d'incendie. Ils vous fournissent
un inventaire; votre règlement avec la compagnie d'assurance est basé
en très grande partie sur les rapports qu'ils contiennent. Sachant ces faits,
il vous convient d'acheter le meilleur coffre-fort que vous puissiez trouver.
Une petite économie dans le prix d'achat d'un coffre-fort peut coûter des
centaines et peut être des milliers de dollars parce que vous n'aurez pas
acheté un coffre-fort à l'épreuve du feu. Employez toujours un coffre-fort
"Cary". Notre porte à sept bourrelets avec garniture en asbestos est le
plus nouveau genre dans les coffres-forts.

Insistez pour avoir un coffre-fort "Cary" et, pour l'acheter à des prix
et à des conditions corrects, écrivez à

FORD & FEATHERSTONE,
10 JOHN ST., NORTH, - - HAMILTON, ONTARIO



Pendant la semaine terminée le 23 janvier 1904.

MONTREAL-EST

Quartier St-Jacques

Rue St-Timothee, Nos 75 et 76. Lot 254 pt 270, avec maison en bois et brique; terrain 28.7 x 47.6, supr 1366; 1 do 21 x 72 d'un côté et 72 de l'autre, supr 1522. The Sun Life Assurance Co. à Japhet N. Boucher; \$1700 [59474].

Rue St-André, Nos 223 à 229. Lot pt N. O. 542, avec maison en brique; terrain 40 x 85, supr 3400. Henri Favreau à Clara Martin, épouse de Tancrede Bienvenu; \$5000 [59478].

Quartier Saint-Laurent

Rues Saint Laurent, Nos 174 et 176 et St-Charles Borromée, nos. 97 et 99. Lot pt 611, avec maison en brique; terrain 33.20 d'un côté, 30.1 de l'autre x irr, supr 1837; 1 do irr, supr 1711. Eliza Vincent Smith, épouse de Walter Reid à Mark Workman; \$9000 [59471].

Rue St-Laurent, Nos 272 à 278. Lot 346, avec maison en pierre et brique; terrain 42.7 d'un côté, 42.8 de l'autre x 75.90 d'un côté et 75.85 de l'autre, supr 3217. Marie Julie Castonguay, épouse de Phillas Désormiers et al. à Mark Workman; \$30000 [59481].

Rue St-Urbain, No 277. Lot pt N. O. 140, avec maison en pierre et brique; terrain 23 x irr, supr 2884. Charles Lester Tiffin à George Andrew Tiffin; \$3250 [à réméré] [59499].

Quartier St-Louis

Avenue Hôtel de Ville, Nos 149 à 155. Lot 1-2 indivise pt S. 212, avec maison en brique; terrain 43 x 79, supr 3497. Chester M. Carlaw à Ella P. Carlaw, veuve de John Craven; \$1300 [59485].

Rue St-Dominique, No 359. Lot 859-f avec maison en brique; terrain 20 x 67.6 supr 1350. Leitch Bros. à Honorine D. Gaudry veuve de Wm. John Wiseman; \$2300 [59488].

Rue Sanguinet, Nos 121 et 123. Lot 392, avec maison en brique; terrain 18 d'un côté, 18.8 de l'autre x irr, supr 1572. Arthur David à Onésime Carrier et ux; \$2200 [59489].

MONTREAL-OUEST

Quartier Ouest

Rue St-Paul, Nos 504 à 510. Lot 25, avec maison en pierre et brique; terrain 49.10 d'un côté, 53.9 de l'autre x 66 supr 3418. Emmanuel P. Lachapelle et H. A. Bourret à Jos. Ward & J. S. Clunie; \$14,400 [138694].

Quartier St-George

Avenue Lorne, No 33. Lot 1822-42, maison en pierre et brique; terrain 20 x 82. La succession Dame Mary Edgar Little, veuve de Jacob Jodery à Mlle Caroline S. Barnard; \$3600 [138680].

Rues Saint Antoine, Numéros 39a à 43 et Sainte Monique, No 1. Lot partie 1010, 1011, avec maison en pierre et brique; terrain supr 4980; 1 do 43.2 de front, 41.6 en arrière x 221 d'un côté et 220 de l'autre. Charles A. Lavie à Euclide Massé; \$17000 [138684].

Carré Victoria, Nos 58 à 60. Lot 1059,

avec maison en pierre; terrain 43.6 d'un côté, 42.9 de l'autre x 79.6, supr 3405. Dame Marie Sophie Emma Leclaire, veuve de P. Amable O. Archambault à la succession Jean Leclaire; \$12,000 [138689].

Quartier St-Joseph

Rue St-Martin, No 262. Lot 2-3 indivis 356, avec maison en brique; terrain 28.5 x 104.3 supr 2945. Ernest R. Decary à Michel Houle et Marie Mélanie Han dit Chaussé, veuve de Alph. Houle; \$350.00 [138687].

Rue St-Martin, Nos 225 1-2 à 231. Lot pt N. O. 377, avec maison en brique; terrain 30 x 100. Charles Cushing à William Milloy; \$5025 [138692].

Rue des Seigneurs, Nos 329 à 333. Lot 312, avec maison en brique; terrain 32 x 105.6. Victor Decarie et J. B. Decarie à Victor Alphonse Pilon; \$5000 [138706].

HOCHELAGA ET JACQUES-CARTIER

Quartier Duvernay

Rue Mentana, No 276. Lots 10-7 et 8, avec maison en bois; terrain 48 x 94, supr 4512. Dieudonné Raymond à Ovide Normandin \$500 [à réméré] [104860].

Quartier Hochelaga

Rue Notre-Dame. Lots pt S. E. 29-172, 173 pt 29-2; terrain supr 1121.60 vacant. Valery Ruffier à la Cité de Montréal; \$845.16 [104847].

Avenue Valois. Lots 23-130 et 131; terrain 25 x 100 chacun vacants. Marie Patenaude, épouse de Oswald alias J. Tél. Chamberland à Edmond Lussier; \$1200 [104861].

Rue St-Germain, Nos 259 et 261. Lot 50-82, avec maison en brique; terrain 25 x 100. Julie Milliard & Delphine Salois à Ed. Charles St-Père; \$3000 [104869].

Quartier St-Denis

Rue St-Hubert. Lots 7-402 et 403; terrain 25 x 87, supr 2175 chacun vacants. Dieudonné Raymond à Adolphe Robillard; \$400 [104838].

Rue Boyer. Lot 328-328; terrain 25 x

100 vacant. Le Shérif de Montréal à E. McG. Quirk; \$80 [104866].

Rue Dufferin, Nos 289 et 291. Lot 329-72, avec maison en brique; terrain 25 x 80, supr 2000. The Montreal Loan & Mortgage Co. à George Dubois; \$700 [104867].

Rue Boyer. Lot 328-329; terrain 25 x 100 vacant. Le Shérif de Montréal à E. McG. Querk; \$85 [104875].

Rue St-Hubert. Lot 7-629; terrain 25 x 110 d'un côté et 109.10 de l'autre, supr 2449 vacant. Trefflé Bastien à Trefflé Dazé; \$240.00 [104903].

Rue St-Hubert. Lot 7-854; terrain 25 x 109, supr 2725 vacant. Napoléon Gingras à Jos. Anthime Byette; \$187.00 [104906].

Quartier St-Gabriel

Rue Charron, No 156. Lot pt 3167-50, 51, 59, avec maison en brique; terrain 22.3 d'un côté, 10.7 de l'autre x 48, supr 898. Amélia Nichols, veuve de Richard Cook à James Wm. King; \$1800 [104841].

Quartier Saint-Jean-Baptiste

Avenue Laval, Nos 360 et 362. Lot pt c 15-1244, avec maison en brique; terrain 20 x 70. Louis Monty à Basile St-Jean; \$2100 [104904].

Ste-Cunégonde

Rue Albert. Lot 751, 1-2 N. E. 750, 1-2 S. O. 752, avec maison en brique; terrain 60 x 80. Jos. Jean Dumas à Charles Gratton; \$2700 [104862].

Ville St-Louis

Rue Clark. Lot 1-2 S. 11-383, avec maison en brique; terrain 25 x 84. Maxime Jarry à Wm. Griffin; \$1900 [104852].

St-Henri

Rue St-Antoine. Lot pt N. E. 1598, 1599, avec maison en brique; terrain 42.6 x 76. Le Shérif de Montréal à Emma Decarie, épouse de Armand Larue; \$3200 [104848].

DeLorimier

Rue Rachel. Lots 153-325 et 326; terrain 25 x 90 chacun vacants; Joseph Brunet à P. Loiselle; \$1242 [104873].

Maisonneuve

1ère Avenue. Lot 1-594; terrain 25 x 100 vacant. La succession Charles T. Viau à The Châteauguay & Northern Ry Co.; \$500 [104890].

Rue Ontario. Lot 1a-949; terrain 27 x 100 vacant. La succession Charles T. Viau à Pierre Gariépy; \$534 [104891].

Outremont

Avenue Dunlop. Lot pt 44; terrain 57.5 x 144 vacant. Frances Elizabeth Dunlop épouse de James Robson à Alphonse Warin; \$992.16 [104871].

Notre-Dame de Grâces

Avenue Monklands. Lot 68-211; terrain 40 x 120 vacant. Hugh W. Vallance à Alexander Rudolph Vallance; \$1 et autres bonnes et valables considérations [104872].

Montreal Junction

Avenue Hillside. Lots 140-529, 530 et 531, avec maison en pierre et brique; terrain 132 x 81.3 d'un côté et 116.1 de l'autre. The Montreal Loan & Mortgage Co. à la succession James Doran; \$4000 [104834].

Voici les totaux des prix de ventes par quartiers:

St-Jacques..	6,700.00
St-Laurent..	42,250.00
St-Louis..	5,800.00
Ouest..	14,400.00

TROY LAUNDRY MACHINERY CO., Ltd.

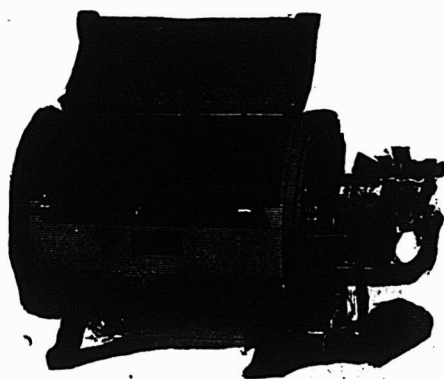

Notre ligne est la plus Considérable,
la Meilleure et la plus complete.

Ecrivez-nous, nous vous enverrons gratis notre Catalogue et Guide du Blanchissage.

TROY, NEW-YORK, CHICAGO, SAN FRANCISCO

St-George..	36,600.00
St-Joseph..	10,375.00
Duvernay..	500.00
Hochelaga..	5,045.16
St-Denis..	1,692.00
St-Gabriel..	1,800.00
St-Jean-Baptiste..	2,100.00
Ste Cunégonde..	2,700.00
Ville St-Louis..	1,900.00
St-Henri..	3,200.00
De Lorimier..	1,242.00
Maisonneuve..	1,034.00
Outremont..	992.16
Montreal Junction..	4,000.00

\$142,330.32

Les lots à bâtir ont rapporté les prix suivants:

- Avenue Valois, quartier Hochelaga, 24c le pied.
- Rue St-Hubert, quartier Saint-Denis, 6 13 15c et 9 1-5c le pied.
- Rue Rachel, quartier St-Jean Baptiste, 27 1-2c le pied.
- 1ère Avenue, Maisonneuve, 20c le pied.
- Rue Ontario, Maisonneuve, 19 7-9c le pied.

Prêts et Obligations Hypothécaires.

Pendant la semaine terminée le 23 janvier 1904, le montant total des prêts et obligations hypothécaires a été de \$60,950 divisés comme suit, suivant catégories de prêteurs:

Particuliers..	50,650
Cies de prêt..	7,000
Autres Corporations..	3,300

\$60950

Les prêts et obligations ont été consentis aux taux de:

- 5 pour cent pour \$3,000; 3 sommes de \$3,500 et \$5,000.
- 5 1-2 pour cent pour \$1,000; \$2,900; 2 sommes de \$3,000 et \$4,000.

Les autres prêts et obligations portent 6 pour cent d'intérêt à l'exception de \$300, \$600, \$2,700 à 7 et \$400 à 8 pour cent.

"JOURNAL DE LA JEUNESSE". — Sommaire de la 1624e livraison [16 janvier 1904]. — La Pupille du Bonhomme, par Pierre Mael. — Le roi de Paris, par Mme Barbé. — Ma Petite, par Arthur Dourliac. — L'aubergiste et l'officier. — Un journal de mer, par P. de Mériel.

Abonnements: Union Postale: Un an, \$4.40; Six mois, \$2.20. Hachette et Cie, boulevard Saint-Germain, 79, Paris.

CARRELAGE EN CARTON

En Angleterre, un inventeur a pris brevet pour des carreaux faits d'une pâte de vieux journaux et d'argile, qui, une fois secs, sont imprégnés d'un mélange d'huile et de bitume, puis comprimés.

Ces pavés ne sont pas glissants, amortissent le bruit et ne donnent pas de poussière.

ROCK DRILLS "PEERLESS"

LES MEILLEURS SUR LE MARCHÉ.

Treulls à vapeur, Installations et Appareils pour Entrepreneurs.

H. E. PLANT, 169 RUE COMMON, MONTREAL.

PROVINCE DE QUÉBEC,

DISTRICT DE MONTRÉAL.

Dans la Cour de Circuit du District de Montréal.

No. 17244.—Emile Joseph, avocat, des Cité et District de Montréal. Demandeur.

vs.

Wilfrid Lyons Gauthier, ci-devant de la Cité et du District de Montréal, et maintenant de lieux inconnus. Défendeur.

Il est ordonné au défendeur de comparaître dans le mois.

MONTREAL. 7 Janvier 1904.

J. B. DUPUIS.

Député Greffier de la dite Cour.



CLING - SURFACE

pour COURROIES

C'est un préservatif pour les COURROIES. Non pas un enduit gluant. Leur conserve la souplesse, assure leur longue durée.

Les empêche de glisser de sorte que les COURROIES fonctionnent facilement avec pleine charge.

Commandez-en à l'essai.

Demandez les Noms des Firmes qui l'emploient.

CLING SURFACE MFG. CO. BUFFALO, N. Y.

ADRESSEZ-VOUS AU BUREAU DE BOSTON, MASS 170 SUMMER ST.



Chez Macduff & Lemieux, architecte, rue St-Jacques, No 185; 2 bâtisses, rue Centre, à 3 étages, formant 2 logements et 2 magasins. Maçonnerie, A. Charette Charpente et menuiserie, F. Cyr. Couverture, Z. C. St-Amour. Plombage Rea & Skead. Chauffage, Rea & Skead. Briques, Alph. Gratton. Enduits Alph. Lacroix. Peinture et vitrage, Cyr & Deschamps. Propriétaire, A. Lanthier.

NOTES

MM. Macduff & Lemieux, architectes, préparent les plans et devis pour une salle publique; de 100 x 35, à 2 étages que M. Thos. Quintal fera ériger au coin des rues Centre et Charlevoix.

M. Jos. Sawyer, architecte, prépare les plans et devis pour 3 maisons formant 6 logements et 3 magasins, que M. H. Poirier fera ériger sur l'avenue Mont-Royal.

Permis de Construire à Montréal

Ave Laurier, près Chambord, un étal de boucher, 15 x 25, à un étage, en brique couverture en gravois; coût probable, \$300. Propriétaire, Adolphe Villeneuve (7).

Rue St-Martin, près de la rue Notre-Dame un hangar, 83 x 22, à un étage, en bois et tôle, couverture en feutre; coût probable, \$400. Propriétaire The John McDougall Caledonian Works-Co, Ltd (8).

LE BUT DE L'ANNONCE

L'objet de la publicité est de vendre des marchandises. Elle peut viser les commandes directes du consommateur, les commandes du détailleur, du jobber ou de l'agent; elle peut tendre à créer une demande qui devra être remplie par quelqu'intermédiaire. Au fond, toutes ces propositions sont identiquement la même chose. Le seul genre de publicité qui réellement soit de la publicité, c'est celui qui prend la place de l'homme en arrière du comptoir ou du voyageur de commerce, ou celui qui aide ces messieurs à faire de plus grosses ventes.

B. GREENING WIRE CO.
(LIMITED)
WIRE MANUFACTURERS
& METAL PERFORATORS
**HAMILTON
& MONTREAL.**

Clôtures pour Pelouses

Indestructibles, Jolies, Parfaites. 20c. seulement par pied courant. Fournies par nous ou le marchand local.

THE PAGE WIRE FENCE CO. Limited

WALKERVILLE, MONTRÉAL, WINNIPEG, ST. JOHN



PROVINCE DE QUEBEC

Cessations de Commerce

Valleyfield — Barrette Louis, écurie de louage; Jos. Sauvé succède.

Cessions

Bécancour — Dubé J. R., mag. gén.
Blenville — Poirier A. L., chaussures.
Cacouna — Sirois J. M., mag. gén.
Montréal — Clermont Mme A., restaurant.

May Thos. & Co., mfrs de manteaux, etc.; ass. 28 janvier.

Pointe à Pic — Forgues A., épice.
St Marc — Noël Hormisdas, foln, etc.
Valcourt — Dupault Jos., mag. gén.

Concordats

Montréal — Knott & Gardner, plâtriers.
Durand S. C. & Co., thés en gros.

Curateurs

Montréal — Desmarteau Alex., à Jos. Beaulieu; produits en gros.
Wilks & Michaud à Elle Berzanski; hardes et merceries.

Desmarteau Alex. à Humanic Shoe Co.
Desmarteau Alex. à A. G. McBean & Co., grain.

Québec — Paradis V. E. à J. B. M. Dion, épice.

Québec — Paradis V. E., à J. B. M. Dion, épice.

St Guillaume d'Upton — Wilks & Michaud à Rabinovitz Bros., mag. gén.

St Jean — Kent & Turcotte à N. A. Sabourin, pharmacien.

Sherbrooke — Miller & Griffith à E. & L. Bourque, modes.

St Léopard [Co. Nicolet] — Paradis V. E. à C. Decoteau, tailleur.

Décès

Ste-Anne de Bellevue — Gauthier J. Oscar, tailleur, etc.

Dissolutions de Sociétés

Montréal — Hickey, Aubut & McGoldrick, plombiers, etc.

Bonneau & Goulet, restaurant.

Ievinson S. & Co., tailleurs.

Poirier, Bessette & Co., imprimeurs.

Québec — Marceau & Gauvin, nouv.

Ste-Cunégonde — Payette O. & Cie, épice.

En Difficultés

Grand'Mère — Désilets M., épice, etc.; ass. 28 janvier.

Montréal — Hébert W., nouv.

Schafer Israel, mercerie, ass. 28 janv.

Lowis L., épice, ass. 30 janv.

St-Jean — Lortie & Co., nouv., ass. 29 janvier.

Trois-Rivières — Hamel J. D., épice, etc.

En Liquidation

Montréal — Montreal Construction Co.; ass. des actionnaires le 29 janvier.

Fonds à Vendre

Montréal — Berzanski E., hardes, etc.
Beaulieu Joseph, produits; 26 janvier.

McBean A. G. & Co., produits en gros.
Ste-Eulalie — Turcotte N. H., mag. gén.

Fonds Vendus

Bassin Gaspé — Annett J. A. D., mag. gén.

Fraserville — Frenette J. B. E., épice, à 60c dans la plâtre à A. Guillbault de Québec.

Montréal — Sicotte W., marchand-tailleur.

Ontario Silver Co., Limited NIAGARA FALLS, Canada.

Manufacturiers de **Cuillers, Fourchettes, Coutellerie et Articles en plaqué.**

D-mandez notre catalogue et nos cotations

C. H. LeTourneux, prés. C. LeTourneux, vice-prés.
J. LeTourneux, sec.-trés.

LeTourneux, Fils & Cie, Limitée

Marchands-Ferronniers

259, 261, 263 et 265 RUE ST-PAUL

MONTREAL.



Gril à Toasts à Cône de broche Incandescent

Le seul gril à Toasts parfait pour Poêles à gaz ou à gazoline. Pas de goût de fumée communiqué au pain toasté sur ce gril à Toasts. Demandez nos prix.

H. O. Edy Montreal. E. F. Wright & Co., Hamilton

HARKINS & WIL' IS,

Manufacturiers.

ANN HARBOR, Mich.

PRODUITS DE ONEIDA COMMUNITY

LICIOUS, CHAINES À VACHES,
Mains-de-Guide (Snaps), etc., etc.

Toutes les grandeurs, tous les genres. Peuvent être obtenus de tous les Jobbers du Canada.

Fabrique: — NIAGARA FALLS, Ont.



Ontario Nut Works, Paris BROWN & CO.

Manufacturiers d'

Ecrous de toutes grandeurs,
pressés à chaud, carrés
et Hexagones.

Briques à Poêles, TERRE A FEU et AMIANTE. Ciment pour Fournaises.

Tous genres de produits en Terre à Feu fabriqués sur commande d'après les modèles.

Jones Bros., Bracondale P.O., Ont.
(PRÈS TORONTO)

LA LAMPE A GAZ AUER.

"Fait rayonner le jour ou régnait la nuit"

MODELES NOUVEAUX. PLUS BAS PRIX.

Nous vous offrons la meilleure lampe en vente aujourd'hui. Elle est fabriquée d'après des données scientifiques.

Nous vous offrons une lampe qui produira une économie de 50% sur le coût du pétrole.

Nous vous offrons une lampe moins dangereuse, plus sûre, que les lampes à pétrole.

Nous vous offrons une lampe que vous pouvez vendre avec profit.



No. 25
Pouvoir, 100 Chandelles.

ALORS, ECRIVEZ-NOUS ET DEMANDEZ NOS CATALOGUES ET NOS TAUX D'ESCOMPTE.

Toutes nos Lampes sont Garanties.

AUER LIGHT CO., 1682 RUE NOTRE-DAME, MONTREAL.

Clermont, Mme A., restaurant.
Robinson — Morrow J. W., mag. gén.
St-Guillaume — Lemire J. O. & Cie, mag. gén.

Roy Joseph, ferblantier.

St-Jean — Imperial Chemical Works.

Incendies

Montréal — Finley, Smith & Co., lainages en gros, endommagé, ass.

King [The] Clothiers & Importers.

L'Allemand A., mag. à dépt, endommagé, ass.

McLeod, Hawthorne & Co., mfrs de valises, etc., ass.

Parent Aurèle & Co., marchand-tailleur, ass.

Pouliot O., barbier.

Swift, Copeland & Co., chapeaux et fourrures en gros, ass.

Woodhouse, Rozand & Co., modes en gros, ass.

Girard Horm., barbier, ass.

Québec — Drouin Dr A., pharmacie, ass.
Pruneau & Kirouac, ornements d'église, etc.

Lapointe J. B., tailleur.

Valleyfield — Beauchamp Jos., forgeron, ass.

Nouveaux Etablissements

Ancienne Lorette — Savard & Cie, boulangers.

Lévis — Dussault & Powers, entrepreneurs.

L'Agence de Publication d'Annonces.
Longueuil — Robitaille Jos. & Cie, négociants, etc.; Mme Jos. Robitaille.

Montréal — Bonin J. T. & Co., épice et bouchers; Mme J. T. Bonin.

Dussault & Co., charretiers; Frs & Jos. Dussault.

Gravel & Lamert, hôtel; Chs Gravel et Ferd. Lamert.

Hodgson, Summer & Co. Ltd., nouv., etc., en gros.

Lefort & Bourdon, épice; Mme Jos. Lefort et Eugénie Bourdon.

Monsell & Co., agents de mfr., etc.; J. H. Robinson.

Plante & Phaneuf, entrepreneurs; Adol Plante et Prisque Phaneuf.

Render J. & Co., mfrs de biscuits; Albert D. Mann et John E. Render.

Beaudrias O. & Cie, thés, cafés, etc.; Amélia Galipeau, veuve de O. Beaudrias et J. O. Beaudrias, jr.

Canadian [The] Inspection Co. Ltd.; T. S. Griffith, président.

Hickey & Aubut, plombiers, etc.; David Hickey et Wm Aubut.

Miller, Richard C., huile, vernis, etc.; Rivest Jos. & Cie, bouchers; Denis Rivest.

Canadian Associated Press Ltd.
Dominion Art Co., gravures, cadres, etc.; Adolf Gescheit.

Imperial [The] Mfg Co; Jos. O. Dupuis.
Marchand, J. T. & Co. Ltd.

Serre F. & Co., hôtel; Félix Serre et Laurentia Serre.

Singer [The] Mfg Co.
Trudeau N. & Co, hôtel; Ernest Serre et Wm Trudeau.

Québec — Cie [La] de Charbon et de Matériaux; J. A. Bisson.

Mearceau & Cie, nouv.
Armand L. T., bijoutier.

Canadian Commission Co, nouv., etc.
Shawinigan Falls — Shawinigan Electric Co, demande charte.

St-Henri de Montréal — Hamilton W. A. & Co, mfrs de conserves, etc; Wm Arth. Hamilton et James H. Sherard.

PROVINCE D'ONTARIO

Cessations de Commerce

Marmora — Carscallen A. W. & Co, banquiers; The Sovereign Bank succède.
Welland — Brennan Mde C., épïc.

Cessions

Lansdowne — McClary Delbert, épïc.
Ottawa — Morrison Morris, hardes.
Wyoming — Copeland Jas., épïc.

Décès

Sarnia — Wrington W. F., peaux vertes et laine.

En Difficultés

Ottawa — Brissou & Lemay, nouv.

Fonds à Vendre

Kingston — Wilkinson G. M. & Son, épïc.
Wingham — Young A. & Son, quincaillerie, etc.

Fonds Vendus

Blyth — Douglas R. R., épïc. à Wm Robertson.
Guelph — Jeffries & Roberts, nouv., à Wheadon & Germann.
St-Thomas — Boughner & Elliot, épïc., à J. F. Pelan.
Toronto — Fitzpatrick Thos., épïc., à Percy E. Hill.
Hill Percy E. épïc., à Sam. Tager.

Incendies

Burlington — Kerns W. & Co., mag. gén. et grain; l'entrepôt de grain.
Freeman — Thompson & Larimer, mag. gén.
Peterboro — Holmes & Christie, épïc., etc.

Nouveaux Etablissements

Fenelon Falls — Fenelon Falls Milling Co. Ltd a obtenu charte.
Leamington — Canada [The] Steel Goods Co. Ltd.
Lindsay — Lindsay [The] Portland Cement Co., Ltd.
Ottawa — Major S. J., Ltd. a obtenu charte.
Toronto — Perrin Wm. R. & Co., Ltd.
Robertson Varnish Co., Ltd.
Union Cereal Co., Ltd.

NOUVEAU-BRUNSWICK

Cessations de Commerce

Campbellton — Kelso James, hardes et merceries; Fraser, Fraser & Co succèdent.

Dissolutions de Sociétés

Woodstock — Smith B. H. & Sons, épïc., etc.; Allen Smith continue; même raison sociale.

NOUVELLE-ECOSSE

Incendies

Louisburg — Lewis W. W. & Co, mag. gén.

MANITOBA ET TERRITOIRES DU NORD-OUEST

Décès

Swan River — Grout, Mme A. B., mag. général.

Dissolution de Sociétés

Brandon — Broome R. & Co, nouv., J. R. Broome continue.
Manitou — Sharpe & Booth, mag. gén.
Star City — Starkey & Booth, mag. gén.

En Difficultés

Blackfalds — Smith & Turley, mag. gén.
Morris — Enright R., mag. gén.

IMPORTATIONS
POUR LE
PRINTEMPS 1904
CHAPEAUX

Nous offrons la plus grande variété,
et les meilleures valeurs en
produits

**ANGLAIS,
AMERICAINS
ET
CANADIENS**

Nos voyageurs sont sur la route.
Attendez-les avant de commander
ailleurs.

**J. ARTHUR PAQUET,
QUEBEC.**

PAIN POUR OISEAUX Est le "Cottam Seed," fabriqué d'après six brevets. Marchandise de confiance; rien ne peut l'approcher comme valeur et comme popularité. Chez tous les fournisseurs de gros.

Laurence & Robitaille
MARCHANDS DE
Bois de Sciage et de Charpente
BUREAU ET CLOS
Coin des rues Craig et St-Denis
Bell Tél., Main 1488. MONTREAL
Tél. des Marchands, 804.
CLOS AU CANAL
Coin des rues William et Richmond
Bell Tél., Main 344

FAUCHER & Fils
Importateurs et Marchands-Ferroliers
Bois et Garnitures de Voitures
Fournitures pour Carrossiers et Forgerons, telles que Fer en barres, Acier, Charbon de forge, Peintures, Vernis, etc.
Nos. 796 à 802, Rue Craig
MONTREAL
Téléphone Main 578

Articles de Bureaux
ENCRE ADRIEN MAURIN, Livres de Comptes, Registres, Cahiers de Devoirs et Exercices, nouveaux modèles-fabriqués avec papier supérieur.
Demandez l'encore adresse "**Adrien Maurin**," Azuline et Syrienne, dont nous sommes les agents pour le Canada.
Papier à Note et Enveloppes, Boîtes de Papeteries de Fantaisie. Demandez nos Catalogues
J.-B. ROLLAND & FILS
6 à 14 rue St-Vincent, Montréal

Fonds à Vendre
Hartney — Bradley J. A. épïc. et chaussures.
Fonds Vendus
Claresholm — McCue Wm., quincaillerie, à Laughton et Robertson.
Edmonton — Morris John W., mag. gén. à Miller & Maguire.
Grunthal — Pinesilver Hy, mag. gén.
Lowe Farm — Goldstein L., mag. gén., à Abrams & Reimer.
Nouveaux Etablissements
Brandon — Brandon [The] Woolen Mills Co., Ltd.
Somerset — Decosse J. A., mag. gén.
Swan River — Swan River Milling Co.

COLOMBIE-ANGLAISE
Cessations de Commerce
Dawson — Weld H. A., épïc.

PROVINCE DE QUEBEC
COUR SUPERIEURE
ACTIONS

Défendeurs.	Demandeurs.	Montant
Absents		
Mulligan J. R.	Wm. H. David	
[Dom]		2e cl.
Contrecoeur		
St-Laurent P. E.	H. T. Chalifoux	
et al		255
Granby		
Bernard L.	Cie. P. Glickman	
et al		-140
Iberville		
DeKeroack De H. L.	F. G. Bisailon & al.	1250
Longueuil		
Benoit Mme A.	J. Goyette	300
Montréal		
Arless J. W.	N. E. Brais et al	
esqual		189
Boardman Consolidated Pub. Co.	L. J. Tarte et al.	1000
Bourdon J. E.	C. X. Tranchemontagne.	354
Brunet J.	A. B. Aylesworth	250
Brulé A. L.	De F. Brulé et vir	200
Butterworth H.	S. B. Ewing	
et al esqual		125
Bélanger O. et al	U. Larivière esqual	5000
Coghlin B. J.	J. Dowden	1999
Canadian Pacific Ry Co.	D. Lapierre.	100
Cie Imp. Industrielle et al.	C. E. Carbonneau	[Dom.] 10000
Campeau M.	J. Bernier	150
Cité de Montréal.	De H. Robins et vir.	1000
Carron L. R.	J. Pentter	141
Cie de "La Patrie" et al.	C. M. Carbonneau.	[Dom] 10000
Chemin de fer Comtés Unis et al.	Banque St-Hyacinthe.	1e cl.
Deguire H.	D. A. Lafortune	163
Desjardins A.	J. A. Aumais	111
Desjardins M. A.	McDougall et al.	202
Gariépy H. The S. & B. Lederer	Co.	245
Gariépy H. Providence Stock Co.		101
Jackson P.	J. Grant	257
Kiretic Heat Co.	C. Fisk	425
Labelle E.	J. Strachan	290
Locomotive & Machine Co.	A. Fillion.	2e cl.
Lamouche H. Gunn, Langlois & Cie.		110

Marks W. J. T. Mark	100
Montreal Park & Island. H. Au-	
thier.	836
Meredith M. A. Harley	318
Pelletier A. I. De O. Greaves	2e cl.
Thierry M. G. Hon. L. J. Forget	
et al.	1e cl.

Québec

Flanagan J. De L. Godin	176
Rowe J. D. McDonnell	147
Shapiro G. A. Fred	125

New-York

Singer Mfg. Co. D. Craig	500
----------------------------------	-----

South Indian

Laframboise F. X. Ames, Holden	
Co. of Montreal.	141

St-Basile le Grand

Bernard E. Rév. T. Sauriol	663
------------------------------------	-----

St-Henri

Lachapelle S. Wm. J. Henderson	205
Cyr U. sr et al. D. Godin	400

St-Laurent

Fraser D. Wm. S. Evans	109
--------------------------------	-----

Verdun

School Trustees Rivière St-Pierre	
J. Wright.	233

Westmount

Harling T. J. Mills et al.	1e cl.
------------------------------------	--------

COUR SUPERIEURE

JUGEMENTS RENDUS

Défendeurs.	Demandeurs.	Montant
	Absents	

Abel T. A. Orsali et al.	1062
----------------------------------	------

Ferme-Neuve..

Leboeuf H. et al. A. Orsali et al.	305
------------------------------------	-----

Maisonneuve

Adam J. A. J. Laurence et al.	125
---------------------------------------	-----

Montréal

Bourgouin De R. A. Gagnon	6980
-----------------------------------	------

Beaulieu J. E. D. Smith	328
---------------------------------	-----

Bellew H. C. Can. Atlantic Ry Co.	271
-----------------------------------	-----

Canadian Pacific Ry. De B. Hearn	115
----------------------------------	-----

Cohen H. S. Arnovitz	169
------------------------------	-----

Fortin A. et al. J. L. Duplessis	112
----------------------------------	-----

Gardiner J. C. F. C. Saunders	251
---------------------------------------	-----

Glass C. G. W. Mitchell	109
---------------------------------	-----

Gariépy H. N. G. Valiquette	105
-------------------------------------	-----

Hershkovitz B. N. Taillefer et al.	424
------------------------------------	-----

Larocque A. et al. L. N. Duval	200
--------------------------------	-----

Lecker D. et al. Gault Brothers	
Company.	103

Mathieu H. A. Montreal Loan &	
Mortgage Co.	5585

Montreuil De E. Dlle C. Desjardins	1050
------------------------------------	------

Nadon R. G. Dupont et al.	119
-----------------------------------	-----

Nault J. L. et al. Quebec Bank	202
--------------------------------	-----

Rosenthal E. L. J. Crankshaw	272
------------------------------	-----

Trihey T. F. F. Scott ès-qual.	7207
--------------------------------	------

Shawbridge

Bell L. S. Oglivie Flour Mills Co.	512
------------------------------------	-----

Sorel

Beauchemin A. O. Laferrrière	115
--------------------------------------	-----

Lachapelle L. et al. S. Arnovitz	169
----------------------------------	-----

Strasbourg

Womser M. & Co. The R. E. T.	
Pringle Co. Ltd.	2134

St-Adolphe

Bergin W. et al. J. A. Robitaille	133
-----------------------------------	-----

St-Jérôme

Paquette L. et al. E. Préfontaine et	
al.	212

St-Jean, P. Q.

Lortie E. L. The W. R. Brock Co.	232
----------------------------------	-----

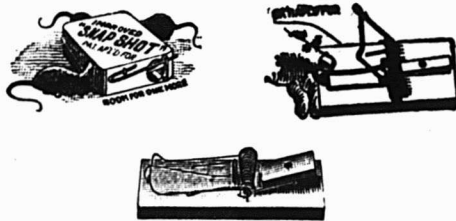

PIEGES à RATS et à SOURIS

Les Pieges les plus solides qui se fabriquent

MANUFACTURES PAR

J. M. Mast Mfg Co.,

Prix exactement corrects.

AGENTS CANADIENS:

Edwin H. Grenfell & Co., London, Ont.

MANCHONS a GAZ INCANDESCENT

Fabriqués au Canada

Bruleurs, Verres de Lampes, Abat-jour, etc.



Pour

BRULEURS a GAZ GAZOLINE et BRULEURS à haute PRESSION

J. H. THOMPSON, 124 Adelaide St. W., TORONTO.

COURROIES en DUCK

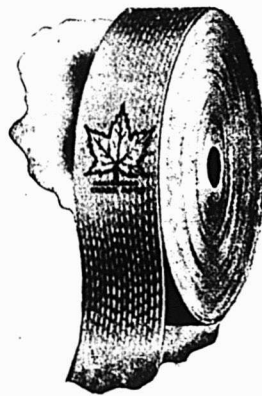

Courroies en Coton, piquées, huilées, saturées de peinture, spécialement adaptées pour Machines Agricoles, Fabriques de Pulpe et Machines à Papier. Moulins à Scie, Crémeries, etc., etc.

La moins chere des Courroies sur le marché et celle qui rend le plus de services.

MANUFACTUREES PAR

Dominion Belting Co., Limited. HAMILTON.

En vente chez les principaux Marchands

COUR DE CIRCUIT

JUGEMENTS RENDUS

Défendeurs.	Demandeurs.	Montant
	DeLorimier	
De Bellefeuille A. J. N. Laberge		5
	Lachine	
Foisy J. jr. A. Martin		15
	Laprairie	
Robidoux E. V. Hin Kee		29
	Maisonneuve	
Pepin H. Dlle A. Reinhardt		6
	Montréal	
Beaudoin A. J. L. Turgeon		7
Beaulieu J. E. Seed et al.		57
Beaudry H. M. Minogue		6
Baker F. J. De M. O'Neil		15
Belair A. H. St-Pierre		17
Burn & Co. J. H. M. Mackenzie		19
Brunet A. et al. J. G. Lafontaine		30
Brown W. G. O. F. Leblanc		8
Bordeleau Jos. F. Lefils		20
Brisebois W. F. Lefils		24
Barthe J. R. T. G. Jos. Richard		6
Beaudry D. E. Pallascio Hardware		
Co. Ltd.		39
Brouillet O. A. Dufort		86
Coursier D. S. Garber		24
Cité de Montréal N. Jubinville		15
Caron J. S. J. A. Robitaille et al.		49
Curtin W. J. The A. C. Larivière		
Company.		25
Cusson F. De M. Caisse		48
Clément J. H. Wolofsky		5
Cormier L. C. J. Spénard		34
Colin A. J. Aaron et al.		11
Carte J. et al. S. Craig et al.		3
Crevier C. De A. Bouthillier		10
Castonguay A. Pallascio Hardware		
Co. Ltd.		6
Crépault J. B. J. M. L. Laberge		7
Duquette E. A. Beauchamp		60
Dagenais H. E. Bombardier		7
Daveluy G. A. Dillon		12
Duval A. L. E. Bastien		23
Daniels B. E. Montbriant		3
Deslauriers E. et vir. A. J. H. St-		
Denis.		48
De Bellefeuille A. E. Roy		55
Dupuis De G. E. Berliner		14
Dominicantonio C. L. Dugas		60
Durocher H. F. Miron		9
Dufort H. A. Pilon		20
Durocher H. F. Miron		9
Dufort H. A. Pilon		20
Etienne J. O. A. Goyette		5
Fairbairne C. S. J. M. Aird		8
Flannigan P. Guaranteed Pure Milk		
Gagnon L. E. Van. Allen		37
Guertin Dlle L. J. L. Turgeon		25
Gervais A. O. Tremblay		7
Gagné X. F. Bougé		2
Germain M. The Grant Hamilton		
Oil Co. Ltd.		21
Grandmaison A. D. Sperber		18
Harper T. X. The Rolland Paper		
Company		25
Hotte De A. et vir. A. Delisle		86
Hart C. W. E. Dansereau		14
Kelly J. T. et al. A. Desrosiers		33
Lefebvre P. C. De J. Mallabar		12
Ledoux C. J. W. Pilon		12
Laverdure G. E. Latour		10
Lefebvre A. H. Bougie et al.		14
Laurin A. & Cie. W. R. Stove &		
Company.		43
Lachapelle J. B. U. Gascon		11
Lachapelle Miss. Guaranteed Pure		
Milk.		22
Lalonde Dr J. R. V. Guertin		23
Leblanc H. et al. L. Garneau		8
Laughan A. De A. Gagnier et vir.		
Landry A. A. Pilon		17
Montbriant A. J. A. Phaneuf		5

McKenzie L. R. A. et al. A. Siffard	92
McIntosh A. The Grant Hamilton Oil Company	47
Machkofsky S. S. Litner	27
Maille J. J. Mallette	19
Martineau L. N. Demers	10
McMillan A. J. O. L. Leblanc et al.	7
Martin V. A. Meloche	28
Morris J. J. Smith	22
McCallum M. L. Dagenais	21
Naud J. A. Chevallier	3
O'Toole T. P. Gleason	15
Pauzé J. X. E. Donohue	23
Parker J. T. De E. Mallette et al.	12
Panneton J. B. E. Beauchamp	27
Piché R. H. Malo	25
Paquin J. C. J. B. Lamarche	38
Palmer C. U. Dubreuil	26
Pelletier J. E. D. J. A. Gignac	12
Palmer W. C. Hon. T. Berthiaume	51
Robert F. De M. A. Lesage et vir.	8
Robert A. A. Lassonde	4
Ritchie B. alias M. A. Brazeau	5
Raymond P. A. Lefebvre	19
Salham A. J. B. Caverhill	90
Shaw M. N. G. Valiquette	44
Shorten T. F. L. A. Judd	40
Stewart H. Geo. H. Fisher	9
St George L. N. Aumond	16
Stock T. M. D. Carroll	77
Tougas A. A. Garmaise et al.	10
Taillefer E. et al. O. Constantineau	27
Tétrault L. M. C. H. Letourneux	73
Turcotte J. A. Deoyaux	5
Turcot J. et al. O. Primeau	65
Vandelac O. H. Poirier	11
Québec	
Gale G. et al. The Wire Cable Co.	61
Bourget J. O. G. Bertrand et al.	70
Rivière Beaudet	
Harnolt J. H. Mattinson & Pope	23
Sherbrooke	
Carter W. F. De J. Berwich	21
Ste-Agathe de Lotbinière	
Boulangier F. J. W. Huntz Burger	30
St-Albert	
Gagnon A. E. Fauteux, sr	5
Ste-Anne	
Meilleur J. Caza et al.	5
Ste-Cunégonde	
Thuot W. S. Miller	15
Begeau M. I. Adler	17
St-Henri	
Olivier A. T. Valiquette	12
Lépine D. G. H. Leblanc	5
St-Maurice E. E. Bérubé	36
Duette J. The J. S. Prince Co.	29
Mongeau A. D. H. Brunette	99
St-Louis Mile-End	
Lajoie R. G. Guilbault et al.	4
Sarrazin J. F. Théoret	13
Valiquette S. J. Delisle	15
St-Paul	
Fortier E. J. A. Desjardins	6
Ste-Scholastique	
Cherrier J. E. J. A. Robitaille et al.	22
Toronto, Ont.	
Henderson J. A. Cassette	18
Vaudreuil	
Pilon De F. A. Brasseur	46
Verdun	
Senez L. F. X. St-Onge	14
Villerai	
Major I. G. Bilodeau et al.	8
Dufault A. De Aug. Racine	19
Warwick	
Trawly P. I. Daoust	50
Westmount	
McKinnell D. L. Charbonneau	6

E. D OUVILLÉ, Plombier
137B rue St-Urbain, Montréal.

HORMISDAS CONTANT, Entrepreneur Plâtrier, 290 rue Beaudry. Phone Bell E. 1177.

L. R. M ONTBRIAND,
Architecte et Mesureur,
No 230 rue St-André,
Montréal.

O. M. L AVOIE,
Peintre-Décorateur,
Peintre d'enseignes
et de Maisons. Tapissier et Blanchisseur,
No 432 rue St-Hubert,
Telephone East 1412. Montréal.

ART. LAURIN & CIE.
Peintres - Décorateurs
Ensignes de tous genres.
73 ST. CHS.-BORROMEE
Phone Main 4564.

McArthur, Copneille & Cie
Importateurs et Fabricants de
**Peintures, Huiles, Vernis, Vitres,
Produits Chimiques et Matières
colorantes de tous genres.**
**Spécialités de Colles-fortes
et d'Huiles à Machinerie.**
DEMANDEZ NOS PRIX
310, 312, 314, 316 RUE ST-PAUL
MONTREAL.

*Windsor Paint Co. Limited,
Windsor, Ont.
Fabricants de Vernis Japans,
Peintures, couleurs et Émaux de
Haute Qualité.*

LUDGER GRAVEL, Agent,
26 et 28 Place Jacques-Cartier, Montréal.



LE BUREAU DU JOUR
Toutes les combinaisons nécessaires pour rendre un bureau pratique, abrégeant l'ouvrage et économique se trouvent dans ceux que nous manufacturons. Sous le rapport de la matière première, de la construction, du fini et de l'utilité, de la durée et du dessin, ils dépassent toutes les autres marques. Ils transforment tout bureau en un bureau plus confortable. Notre catalogue fournit tous les renseignements.
Canadian Office and School Furniture Co., "Limited,"
Preston, Ont., Can.
Ameublements pour Bureaux, Ecoles, Eglises et Loges.



Du 2 au 9 février 1904

District de Montréal

La Cité de Montréal vs Rev. Avila Beauchamp.
Montréal—Les lots 15-250 et 251 du quartier St-Jean-Baptiste, situés rue Rivard Nos 399 à 405, avec bâtisses.
Vente le 4 février, à 10 h. a.m. au bureau du shérif.

District d'Ottawa.

In re Joseph Varin
Buckingham—La partie du lot 533 avec bâtisses.
Vente le 2 février, à 10 h. a.m. à la porte de l'église paroissiale.

District de Québec

La Société de Construction Permanente de Québec vs Albertine Bissonnette et vir.
Québec—Le lot 1230 de St-Sauveur, situé rue Dollard, avec bâtisses.
Vente le 5 février, à 10 h. a.m. au bureau du shérif.

District de St-Hyacinthe

Dame Philomène Langlois vs Solomon Beaudoin.
St-Liboire—La partie du lot 305.
Vente le 3 février, à 10 h. a.m. à la porte de l'église paroissiale.

UNE VILLE CHAUFFÉE ELECTRIQUEMENT.

Ce n'est pas d'une petite bourgade qu'il s'agit: la ville de Davos, en Suisse, a une population de 5,000 habitants, formée par moitié de malades attirés par son air pur et son altitude, qui est de 1,500 mètres. L'énergie à transformer en chaleur est d'environ 9,500 chevaux fournis par une chute de 394 mètres de hauteur, qu'alimentent l'Albula et la Landwasser, détournés de leurs cours par deux canaux d'une longueur de 10 kilomètres.

L'usine électrique installée à Filisur, fournira le courant à 18,000 volts, au prix de 0 fr. 033 le kilowatt-heure, amortissement compris. A ce prix, une grande chambre de 50 mètres cubes coûtera 0 fr. 41, environ 8 centins de chauffage par jour, la cuisine ne reviendra qu'à 27c par personne et par mois. Mais, ainsi que le fait remarquer l'Electricien, pour qu'un pareil projet puisse réussir, il faut, avec l'assurance d'une forte consommation, l'assentiment de presque tous les habitants de la ville.

Que l'amabilité et la courtoisie président à chacun des comptoirs de votre magasin et une bonne et constante publicité à l'extérieur vous conduira infailliblement au succès.

BANQUE DE MONTREAL

FONDEE EN 1817
 CONSTITUEE PAR ACTE DU PARLEMENT
Capital payé..... \$13,961,960.00
Fond de Réserve..... 10,000,000.00

BUREAU PRINCIPAL MONTREAL
BUREAU DES DIRECTEURS
 LE TRÈS HON. LORD STRATHCONA AND MOUNT ROYAL, G.C.M.G., *Président*
 HON. G. A. DRUMMOND..... *Vice-Président*
 A. T. Paterson, Ecr., Hon. Robt. Mackay,
 R. B. Angus, Ecr., Sir W. O. McDonald
 Edward B. Greenhields, Ecr., R. G. Reid, Ecr.,
 James Ross, Ecr.,
 E. S. CLOUSTON..... *Gérant-Général*
 H. V. Meredith..... *Asst. Gérant Gén. et Gérant à Montréal*
 A. Macdonald, *Inspecteur chef et surint. des Succursales*

SUCCURSALES EN CANADA
MONTREAL—C. W. Deane, *Asst. Gérant*
Province d'Ontario: Sydney, N. E.,
 Almonte, Sarnia, Yarmouth, N. E.,
 Belleville, Stratford, **Manitoba et T.N.O.**
 Brantford, St. Mary's, Winnipeg, Man.,
 Brockville, Toronto, Brandon,
 Chatham, do rue Yonge, Calgary, Alberta,
 Collingwood, Wallsburg, Edmonton,
 Cornwall, **Prov. Québec:** Grenth, Man.,
 Deseronto, Montréal, Indian Head, Ass.,
 Ft. William, do Ouest, Lethbridge Alberta,
 Goderich, do rue Seigneurs, Raymond,
 Guelph, Québec, **Colombie Ang.**
 Hamilton, Pro. Maritimes: Greenwood,
 Kingston, Chatham, N. B., Nelson,
 Lunenburg, Fredericton, N. B., New Denver,
 London, Moncton, N. B., New Westminster,
 Ottawa, St-Jean, N. B., Roseland,
 Paris, Amherst, N. E., Vancouver,
 Perth, Glace Bay, N. E., Vernon,
 Peterboro, Halifax N. E., Victoria,
 Picton, ILE DE TERRENEUVE

St. John's—Birchy Cove, Bay of Islands.
DANS LA GRANDE-BRETAGNE
 Londres.—Banque d 22 behuroh Lane E. C
 ALEXANDER LANG, *Gérant*
AUX ETATS-UNIS
 New-York—R. Y. Hehden et J. M. Greata, agents, 59 Wall St.
 Chicago—Banque de Montréal, J. W. de C. O'Grady, *Gérant*
 ne, Wash.—Banque de Montréal.

BANQUIERS DANS LA ANDE-BRETAGNE
 Londres—Banque d Angleterre, The Uni Bank of London,
 et Smith's Bank Ltd.
 The London and Westminster Bank, The Nations
 Provincial Bank of England,
 Liverpool—The Bank of Liverpool, Ltd.
 Rociose—The British Linen Company Bank et succursales
BANQUIERS AUX ETATS-UNIS
 New-York—The National City Bank,
 The Bank of New-York, N. B. A.
 The National Bank of Commerce à N. Y.
 The Western National Bank,
 Boston—The Merchant's National Bank,
 J. B. Moore & Co.,
 Buffalo—The Marine Bank
 San Francisco—The First National Bank
 The Anglo-Californian Bank.

LS. DESCHENES

ENGANTEUR DE COMMERCE
Jobber en Chaussures
No. 60 rue St-Jean, Québec
 N. B.—Messieurs les marchands de la campagne
 épargneront de l'argent en venant me faire visite
 avant d'acheter ailleurs. J'ai constamment en
 mains toutes sortes de Jobs pour leur commerce

UBALDE GARAND, TANCRÈDE D. TERROUX
GARAND, TERROUX & CIE.,
BANQUIERS ET COURTIERS

116 Rue St-Jacques, MONTREAL.
 Effets de commerce achetés. Traités émises sur
 toutes les parties de l'Europe et de l'Amérique
 Traités des pays étrangers encaissés aux taux les
 plus bas. Intérêt alloué sur dépôts. Affaires trans-
 actions par correspondance.

R. WILSON SMITH

Courtier en Débentures
 Débentures Municipales, des Gouverne-
 ments et des Chemins de Fer, achetées et
 vendues. Débentures de premier ordre pour
 placements de fonds en fidéi-dépôts, tou-
 jours en mains.

GUARDIAN BUILDING
160 rue Saint-Jacques, - Montréal.

LES DESINFECTANTS

[Suite—3e article]

Agents déshydrogénants

Parmi ceux-ci, nous citerons le chlo-
 re, l'iode, le brome.

Chlore et hypochlorites—Le chlore pos-
 sède, au plus haut degré, la propriété de
 se combiner avec l'hydrogène des ma-
 tières organiques; il dégage l'azote et l'a-
 cide sulfurique, avec dépôt de soufre.
 Au contact de l'oxyde de carbone et de
 la vapeur d'eau, il forme de l'acide car-
 bonique et de l'acide chlorhydrique qui
 sont tous les deux beaucoup moins nu-
 sibles que l'oxyde de carbone. Etant
 sous forme de gaz, le chlore se diffuse
 dans l'atmosphère; il convient très bien
 à opérer la désinfection des locaux fer-
 més.

Depuis Guyton de Morveau on em-
 ploie le chlore comme désinfectant; l'a
 fumigation chlorée ou guytonnienne,
 comme on l'appelle quelquefois, se pré-
 pare ainsi: on prend 100 gr. de sel ma-
 rin; 19 gr. de bioxyde de manganèse pul-
 vèrisé, et on les verse dans une capsule
 de porcelaine contenant 60 gr. d'eau or-
 dinaire; on place cette capsule sur un
 réchaud, au centre de la salle, dont on a
 eu soin de fermer hermétiquement toutes
 les ouvertures, et au moment de sortir
 on verse l'acide sulfurique dans la cap-
 sule; douze heures parès on peut renou-
 veler l'air. Les doses indiquées ci-dessus
 sont pour une salle de cent mètres cub-
 es; s'il y a des linges, de la literie à
 désinfecter on aura eu soin de les étaler
 dans la salle.

Le formulaire des hôpitaux de Paris
 prescrit la formule suivante: mélangez
 1000 gr. d'acide chlorhydrique [densité
 1.17], avec 3 litres d'eau dans une terri-
 ne de 8 à 10 litres, et, au moment de sor-
 tir de la salle, déposez dans le mélange
 un sac de toile contenant 900 gr. de
 chlorure de chaux. On obtient ainsi 49
 litres de chlorure qui suffisent pour une
 salle de 20 mètres cubes environ; à dé-
 faut d'acide chlorhydrique, on pourrait
 employer 4 litres de bon vinaigre.

Dans les hôpitaux, dans les casernes,
 les écoles, les lieux de réunion, on place
 quelquefois des terrines contenant de
 l'hypochlorite de chaux en poudre; ce
 sel se décompose sous l'action de l'acide
 carbonique de l'air, et il se produit un
 faible dégagement de chlore qui suffit
 pour atténuer beaucoup ou pour faire
 disparaître les odeurs infectes, pourvu
 toutefois qu'elles ne soient pas très a-
 bondantes.

Le chlore diffusé dans l'atmosphère
 ne tue pas les microbes; il ne faut pas
 lui attribuer une efficacité qu'il n'a pas;
 les hypochlorites sont aptes à désinfec-
 ter les vases, bassins, urinoirs, etc., par
 des lavages fréquents.

La solution d'hypochlorite de Soude
 [liqueur de Labarraque] ou celle d'hypo-
 chlorite de chaux; ont été longtemps
 employées, plus ou moins étendues
 d'eau, pour la désinfection des plaies, en
 lotions, applications, gargarismes, injec-
 tions; pour combattre les sueurs fétides
 des pieds, etc. Mais aujourd'hui, on leur
 préfère parfois de nouveaux désinfec-
 tants, que l'on trouve dans toute les
 pharmacies et parfumeries; salol, sentol,
 benzol, thymol, biformol, chlorol, naph-
 tol, etc.

Les hygiénistes américains ont préco-
 nisé l'emploi d'une solution de quatre

BANQUE D'HOCHELAGA

Capital souscrit, - \$2 000,000
Capital payé, - 2 000,000
Fonds de Réserve, - 1,050,000
F. X. ST-CHARLES, Ecr., Président
R. BICKERDIKE, M.P., Vice-Président
DIRFCTEURS
HON. J. D. ROLLAND
J. A. VAILLANCOURT, Ecr.
ALPHONSE TURCOTTE Ecr.
M. J. A. PRZEMERGAST, Gérant-général,
C. A. GÉROUX, Gérant local
F. G. LEDUC, Assisanti-Gérant,
O. E. DONAIS, Inspecteur

BUREAU PRINCIPAL: MONTREAL
SUCCURSALES: Québec, St-Roch, Trois-Rivières,
Joliette, urel, Valleyfield, Louiseville, Sherbrooke,
St-Jérôme, Vankook Hill, Ont., Winnipeg, Man.,
St-Henri, près Montréal; Montréal: 193 Ste-Cathe-
rine, 1754 Ste-Catherine, 2217 Notre-Dame Hoche-
laga et Pointe St-Charles. CORRESPONDANTS:

- National Park Bank.**
- National City Bank.**
- The National Bank of N. A.**
- Importers and Traders Nat. Bank.**
- Merchants Nat'l Bank.**
- MM. Ladenburg, Thalmann & Co.**
- Heidelbach, Ickelheimer & Co.**
- Kountz Brothers.**
- International Trust Co.**
- National Shawmut Bank.**
- National Bank of Redemption.**
- The Philadelphia National Bank.**
- The Fourth Street National Bank.**
- National Live Stock Bank.**
- Illinois Trust and Savings Bank.**
- Clydesdale Bank, limited.**
- Crédit Lyonnais de Paris.**
- Crédit industriel et commercial.**
- Comptoir National d'escompte de Paris.**
- Crédit Lyonnais.**
- Société Générale.**
- Crédit Industriel et Commercial.**
- Comptoir Nat'l d'Escompte de Paris.**
- Bruxelles, Bel. Crédit Lyonnais.**
- Berlin, Allem. Deutsche Bank.**
- Vienne Autr., Banque I.R.P. des Pays Autrichiens.**
- Rotterdam, Hol. Banque de Rotterdam.**
- Lettres de crédit émises payables dans toutes les parties du monde.**
- Intérêts alloués sur dépôts d'épargnes.**

LA BANQUE NATIONALE

BUREAU CHEF: QUEBEC
CAPITAL AUTORISE, - - \$2,000,000.00
CAPITAL SOUSCRIT, - - 1,500,000.00
CAPITAL PAYÉ..... \$1,500 000.00
FONDS DE RÉSERVE..... 430,000.00
PROFITS INDIVIS..... 69,704.27

DIRECTEURS:
R. AUDETTE, Ecr., Président,
A. B. DUPUIS, Ecr., Vice-Président.
L'HON. JUGE CHAU- V. CHATEAUVERT.
VEAU, Ecr.
N. RIOUX, Ecr. NAZ. FORTIER, Ecr..
J. B. LALIBERTE, Ecr.
P. LAFRANCE, Gérant.
N. LA VOIE, Inspecteur.

SUCCURSALES
Québec: Rue St-Jean, Ste-Marie, Beauce,
do St-Roch. Chicoutimi.
Montréal, Roberval.
Sherbrooke, Ottawa, Ont.
St-Hyacinthe, St-Jean, P. Q.
Joliette, Montmagny, Qué.
Rimouski, Qué. Fraserville, Qué.
Murray Bay, Qué. Coaticook, Qué.
Nicolet, Qué. Rale St-Paul, Qué.
Saint-Casimir Qué. Plessisville, Qué.
St-François, Beauce. Lévis, Qué.
Mariville, Qué.

AGENTS.
 Angleterre: The National Bk of Scotland, Londres.
 France: Crédit Lyonnais et succursales, Paris.
 Etats-Unis: The First National Bank, New-York;
 The National Bank of Redemption, Boston, Mass.
 Attention particulière donnée aux collections.
 Nous sollicitons la correspondance.

Arthur W. Wilks J. Wilfrid Michaud
WILKS & MICHAUD,
Comptables, Auditeurs, Commissaires pour
toutes les provinces.
 Règlement de 1911 de Faillites.
211 et 22 Batisse Banque des Marchands
 Téléphone Main 425 MONTREAL.

THE SOVEREIGN BANK of Canada

Incorporée par Acte du Parlement.

CAPITAL AUTORISÉ, - - \$2,000,000.00
 CAPITAL SOUSCRIT, - - 1,300,000.00
 (Souscrit en entier à 25 p. c. de prime.)

Président : **H. S. HOLT.** Gérant Général : **D. M. STEWART.**

Succursales :

ONTARIO
 Amherstburg, Ottawa, Market,
 Aylmer, Perth,
 Belmont, St. Catharines,
 Claremont, Stirling,
 Clinton, Stouffville,
 Crediton, Toronto,
 Exeter, Unionville,
 Harrow, QUEBEC
 Havelock, Prolisburg,
 Markham, Montréal,
 Milverton, Montréal Ouest,
 Mount Albert, Sutton,
 Newmarket, Waterloo,

Banquiers et Correspondants

J. P. MORGAN & Co., - - - - - New York
 THE STANDARD TRUST COMPANY,
 THE NATIONAL BANK OF COMMERCE }
 THE COMMERCIAL NATIONAL BANK } Chic
 J. S. MORGAN & Co., - - - - - Londres
 DRESDNER BANK, - - - - -
 MORGAN, HARRIS & Co., - - - - - Paris
 DRESDNER BANK, - - - - - Berlin

THE MOLSONS BANK

Incorporée par acte du Parlement en 1855.

BUREAU PRINCIPAL - - - - - Montréal
 Capital Autorisé \$5,000,000.00
 Capital Payé 2,930,850.00
 Fond de Réserve 2,720,778.00

BUREAU DE DIRECTION.

WM. MOLSON MACPHERSON, Président. S. H. EWING
 Vice-Président. W. M. RAMSAY, J. P. O'NEILL, H. MARKLAND
 Molson. Lt. Col. F. O. HENSHAW, W. C. MCINTYR
 JAMES ELLIOT, Gérant Général.

A. D. DURNFORD, Inspecteur en Chef et Surintendant des Succursales.

W. H. DRAPER, Inspecteur H. LOCKWOOD, } Asst Ins
 W. W. L. CHIPMAN, }

SUCCURSALES : Acton, Q., Alvinston, O., Arthabaska, Q., Aylmer, O., Brockville, O., Calgary, Alb., Chester ville, O., Chicoutimi, Q., Clinton, O., Exeter, O., Frankford O., Fraserville, Q., Hamilton, O., Hensall, O., Highgate, O., Iroquois, O., Kingsville, O., Knowlton, Q., London, O., Meaford, O., Montréal, Q., rue "ain", Catherine, Montréal, Montréal Market & Harbour, Place Jacques-Cartier, Morrisburg, O., Norwich, O., Ottawa, O., Owen Sound, O., Port Arthur, O., Québec, Q., Revelstoke, B. C., Ridgetown, O., Simcoe, O., Smiths Falls, O., Sorel, Q., St. Thomas, O., Toronto, O., Toronto Inn, O., Trenton, O., Vancouver, B. C., Victoria ville, Qué., Wales, O., Waterloo, O., Winnipeg, Man., Woodstock, O.
 Agences à Londres, Paris, Berlin et dans toutes les principales villes du monde.
 Emission de Lettres de Crédit pour le commerce et lettres circulaires pour voyageurs.
 Attention sérieuse apportée aux Collections.

GEO. GONTHIER,

Expert Comptable et Auditeur ; Expert représentant The Account, Audit Co'y, Limited of New York. Spécialité : Audition de livres et organisation de comptabilité d'après méthode appelée "Balance Sheet system of Accounts."
 15 et 17, Côte de la Place d'Armes, Montréal
 TEL BELL, MAIN 2113.

ARTHUR GAGNON, L. A. CARON,
 Gérant de la Succession, Auditeur des villes de
 Hon. Jean L. Beaudry, Maisonneuve,
 Valleyfield et St-Paul.

Gagnon & Caron,

COMPTABLES, CURATEURS,
 LIQUIDATEURS et COMMISSAIRES C. S.
 Chambres 41 & 42
 Bâtisse des Tramways, MONTREAL.
 Téléphone Bell : -Main, 815.



HAMILTON STAMP & STENCIL WORKS,
 HAMILTON, ONT. H. BARNARD, PROP.

onces de chlorure de chaux pour un gallon d'eau, en vue de la désinfection des matières fécales. Diluée dans le double de son poids d'eau, cette solution peut servir à la désinfection des crachats, de l'urine, des produits morbides.

On doit préférer le chlorure de chaux au sublimé corrosif pour la désinfection des fosses d'aisances et des latrines, parce que les composés ammoniacaux décomposent le sel mercuriel et lui enlèvent toute activité. Le chlorure de chaux doit être mélangé aux matières à désinfecter, dans la proportion d'un trentième du poids de celles-ci.

Le Chlorure de chaux est employé pour la désinfection des wagons ayant servi au transport des animaux.

Iode. — L'alcoolé d'iode, plus ou moins étendu d'eau, et les solutions iodurées iodées désinfectent puissamment les plaies; mais leur action caustique, ou tout au moins irritante, selon les doses, oblige à les considérer comme substitutifs plutôt que comme désinfectants.

Brome. — L'alcoolé de brome au dixième, dont l'action est analogue à celle de l'alcoolé d'iode, est également employé en dissolution dans l'eau pour le traitement des plaies.

Ces deux désinfectants, employés surtout en thérapeutique, agissent comme décomposants chimiques sur la matière virulente, et comme caustiques sur les tissus imprégnés.

AGENTS DESOXYDANTS

L'oxygène est nécessaire à la production et au progrès des fermentations, c'est-à-dire à la vie et au développement des microbes; en le supprimant on le détruit; c'est par l'emploi de l'acide sulfureux, des sulfites et des hyposulfites qu'on y parvient.

Acide sulfureux — C'est un désinfectant très énergique et efficace; non-seulement il tue les microbes, mais encore il décompose les matières organiques en agissant sur l'acide sulfurique, comme oxydant, et en produisant de l'eau et un dépôt de soufre d'après la réaction suivante:

Acide sulfureux (SO₂) + acide sulfhydrique (2 SH) = soufre (3 S) + eau (2 H O).

La fumigation sulfureuse est très facile à réaliser en brûlant une quantité suffisante de soufre dans les locaux à désinfecter. Elle doit être recommandée pour assainir les habitations, les navires, etc., en cas d'épidémies. Il suffit de faire brûler quelques allumettes soufrées dans une table de nuit infecte pour faire disparaître l'odeur d'urine putréfiée dont elle est imprégnée. La fumigation sulfureuse assainit les linges, vêtements, etc. des galeux; les literies, etc.

Hyposulfite de soude. — Avec ce sel, on suspend toute fermentation jusqu'à ce que l'oxygène qu'il absorbe d'une manière continue l'ait transformé en sulfate; son action est donc passagère.

On l'a employé pour la conservation des viandes fraîches en boîtes soudées. Des médecins italiens l'ont administré à des malades atteints d'affections typhiques, charbonneuses, putrides, en vue de détruire à l'intérieur les germes de la maladie, sans produire aucun effet toxique; les malades le supportent en potion ou en tisane, à la dose de 19 gr. par jour.

La dissolution aqueuse d'hyposulfite de soude à un cinquième est un excellent désinfectant à employer en lotions ou en applications sur les plaies; on

BANQUE PROVINCIALE DU CANADA

BUREAU PRINCIPAL :
 No. 9 Place d'Armes . . . MONTREAL

BUREAU D'ADMINISTRATION

Monsieur G. N. DUCHARME, - - - - - Président.
 Capitaliste de Montréal.
 Monsieur G. B. BURLAND, - - - - - Vice-Président.
 Industriel de Montréal.
 L'Hon. LOUIS BEAUBIEN, - - - - - Directeur.
 Ex-Ministre de l'Agriculture.
 Monsieur H. LAPORTE, - - - - - Directeur.
 De l'Epicurie en Gros Laporte, Martin & Cie.
 Monsieur S. CARBLEY, - - - - - Directeur.
 Propriétaire de la maison "Carsley," Montréal.
M. Tanoréde Bienvenu, - - - - - G-érant-Général
M. Ernest Brunel, - - - - - A-ssistant-Gérant
M. A. S. Hamelin, - - - - - A-uditeur

SUCCURSALES :

MONTREAL : 316 Rachel, (coin St-Hubert); 271 Roy, (St-Louis de France); 1138 Ontario, coin Panet; Magasin Carsley; Abattoirs de l'Est, rue Frontena.
 Berthierville, P. Q.; D'Israël, rue Frontena.
 Terrebonne, P. Q.; St. Guillaume d'Upton, P. Q.; Pierreville, P. Q.; Valleyfield, P. Q.; Ste-Scholastique, P. Q.
 Hull, P. Q.

Bureau des Commissaires-Censeurs

Sir ALEXANDRE LAPOSTOLLE, - - - - - Président.
 Juge en Chef de la Cour du Banc du Roi.
 M. le Dr E. P. LACHAPELLE, - - - - - Vice-Président.
 Honorable ALFRED A. THIBAUDEAU, Sénateur.
 (de la maison Thibau, Frères de Montréal.)
 Honorable LOMER GOUIN, Ministre des Travaux Publics de la Province de Québec.
 Dr A. A. BERNARD et L'hon. JE. N. GIROUARD, - - - - - Conseiller législatif.

DEPARTEMENT D'EPARGNES.

Emission de certificats de dépôt spéciaux à un taux d'intérêt s'élevant graduellement jusqu'à 4 p.c. l'an suivant termes. Intérêt de 3% l'an payé sur dépôts payables à demande.

BANQUE DE SAINT-HYACINTHE

Bureau Principal : St-Hyacinthe, P. Q.

CAPITAL PAYE \$329,465
 RESERVE 75 000

DIRECTEURS :

G. C. DESSAULLES, - - - - - Président.
 J. R. BRILLON, - - - - - Vice-Président.
 L. P. MORIN, - - - - - V. B. SICOTTE,
 DR E. OSTIGUY, - - - - - EUSEBE MORIN,
 JOS. MORIN
 W. A. MOREAU, - - - - - L. F. PHILIE,
 Caissier, - - - - - Inspecteur.

Succursales :

S-Césaire, - - - - - M. N. Jarry, gérant.
 Farnham, - - - - - J. M. Bélanger, gérant.
 Ierville, - - - - - J. F. Moreau, pro-gérant.
 Assomption, - - - - - H. V. Jarry, gérant.
 Correspondants : — Canada : Eastern Townships Bank et ses succursales. États-Unis : New York, The First National Bank, Ladenburg, Thalman & Co.; Boston : Merchants National Bank.

ALEX. DESMARTEAU

Successeur de Charles Desmarteau,

COMPTABLE, AUDITEUR,
 LIQUIDATEUR DE FAILLITES

Commissaire pour
 Québec et Ontario.
 Bureaux, 1508 et 1608 rue Notre-Dame,
 Montréal.

J. CHARTRAND, P. L. TURGEON

CHARTRAND & TURGEON COMPTABLES

Règlement de difficultés entre débiteurs et créanciers
 Tol. Bell Main 2638 180 rue St-Jacques,
 " Marchands-642 MONTREAL

EMILE JOSEPH, L. L. B.

AVOCAT

210 NEW YORK LIFE BLDG
 11 Place d'Armes, Montréal
 TELEPHONE MAIN 1787

A. RACINE & CIE

IMPORTATEURS EN GROS DE

Marchandises Sèches

TAPIS, PRELARTS et
FOURNITURES de MAISON

340-342 Rne Saint-Paul.
179-181 Rue des Commissaires, Montréal.

Agence à Québec : - - 368 Rue St-Valler
J. E. ROCHETTE, Représentant.

50 YEARS'
EXPERIENCE

PATENTS

TRADE MARKS
DESIGNS
COPYRIGHTS & C.

Anyone sending a sketch and description may quickly ascertain our opinion free whether an invention is probably patentable. Communications strictly confidential. HANDBOOK on Patents sent free. Oldest agency for securing patents. Patents taken through Munn & Co. receive special notice, without charge, in the

Scientific American.

A handsomely illustrated weekly. Largest circulation of any scientific journal. Terms, \$3 a year; four months, \$1. Sold by all newsdealers.
MUNN & Co. 361 Broadway, New York
Branch Office, 625 F St., Washington, D. C.

THE BENNETT Manufacturing Co.

Cabinets et Boîtes Patentées de Bennett
pour Ferronnerie, Epicerie,
Marchands de Semence et Pharmaciens

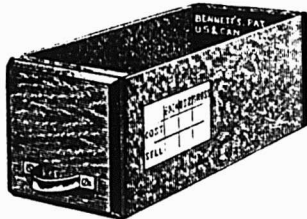

Par suite de la rapide et constante augmentation de nos affaires, une nouvelle installation a été nécessaire.

Adressez toutes communications à notre nouvelle manufacture,

PICKERING, Ont.

Thomas Ligget

Tapis, Prélarts, Rideaux,
Draperies, Rugs, Etc.

EMPIRE BUILDING

2474 & 2476 rue Ste-Catherine,
MONTREAL.

l'utilise pour la conservation des cadavres destinés aux études anatomiques.

DESULFURANTS ET COAGULANTS

On comprend dans cette catégorie les agents qui absorbent et décomposent l'acide sulfhydrique, et qui coagulent les matières protéiques.

Chaux. — La chaux vive à la propriété d'absorber l'acide sulfhydrique et de former avec les matières protéiques un composé insoluble et imputrescible; de plus, en raison de son affinité pour l'eau, elle dessèche les matières organiques et supprime ainsi l'une des conditions des fermentations putrides. C'est ce qui explique les résultats satisfaisants qu'elle fournit lorsqu'il s'agit de prévenir les dangers des inhumations superficielles ou imparfaites.

La chaux hydratée, [le lait de chaux] mêlée aux eaux d'égout, aux eaux vanes de toutes sortes, précipite les matières organiques, formant avec elles un dépôt insoluble et imputrescible qui est un engrais puissant. Mais la chaux chassant l'ammoniaque des sels ammoniacaux n'est pas propre à conserver dans leur intégrité les qualités fertilisantes des engrais [urines, matières fécales], dans lesquels ces sels jouent le rôle principal.

Sels d'alumine. — C'est comme matières tannantes, coagulant les matières protéiques, plutôt que comme désinfectants, que l'on emploie le sulfate d'alumine, le chlorure d'aluminium, le sulfate double d'alumine et de potasse; ils préviennent la putréfaction.

Sels de fer et sels de zinc. — Les sulfates, persulfate et perchlorure de fer; le sulfate et le chlorure de zinc, décomposent l'acide sulfhydrique en formant des sulfures avec le soufre qu'il contient, et précipitent les matières protéiques en formant avec elles des précipités imputrescibles.

On se sert couramment de ces sels pour désinfecter les matières fécales, les égouts, etc. Les eaux sulfureuses des bains médicaux sont désinfectées par le sulfate de zinc avant d'être répandues sur la voie publique.

On sait que les sels de fer, perchlorure et persulfate, sont employés comme coagulants pour arrêter les hémorragies, et comme désinfectants pour le pansement des plaies.

Sous-azotate de bismuth. — Ce sel est un excellent topique désinfectant; il décompose l'acide sulfhydrique en produisant un sulfure noir. — [A suivre].

P. D'ARLATAN.

TOUR DU MONDE—Journal des voyages et des voyageurs. [Sommaire du 16 janvier 1904. — 1. En Macédoine. — Au Vilayet de Monastir. — 2. A travers le monde: Une Excursion au pic du Grand-Jer. — 3. Parmi les races humaines: Comment se fait la Robe d'une Javanaise. — Les forces russes et japonaises en présence dans les contrées d'Extrême-Orient. — Aux pays inconnus: Comment fut retrouvé Nordenkjold. — Le naufrage de son navire l' "Antarctic". — 5. A travers la nature: L'or à Madagascar. — 6. Livres et Cartes. — 7. Les armées et les flottes: France: Allègement du sac du soldat. — Mauvais état sanitaire de l'armée. — La mobilisation des chauffeurs. — Etats-Unis: Le Président Roosevelt vent une puissante marine. — Allemagne: Augmentation du budget de la guerre. — Les troupes des voies de communication. Leur composition, leur entraînement.

Pierre à Pierre se fait le Mur!...

C'est-à-dire que petit-à-petit se sont édifiées les grandes fortunes. Procurez-vous un contrat de la **Société de Crédit Hebdomadaire** (limitée), c'est le meilleur moyen de transformer rapidement vos économies en capitaux. Demandez sans délai des renseignements qui vous convaincront de l'excellence du système de crédit et de coopération préconisé par la

Société de Crédit Hebdomadaire
(LIMITÉE)

17 Cote de la Place d'Armes

Tel. Bell: Main 675

L. F. LAROSE, Dir.-Gérant.

Gros Bénéfices. Sécurité Absolue.

On demande partout de bons agents bien recommandés.

La Sauvegarde

COMPAGNIE D'ASSURANCE—VIE.

Capital Autorisé, 1,000,000

Bureau Chef: 26 RUE ST-JACQUES, MONTREAL.

TEL. BELL MAIN 4033.

G. N. DUCHARME,	Président.
HON. J. A. OUMET,	1er V.-Président.
HON. F. L. BRIQUE,	2me V.-Président.
HON. R. DANDURAND,	
HON. N. PERRODEAU,	
E. P. LACHAPÈLLE,	
J. E. BEDARD, C. R.	
N. A. BELCOURT, C. R.	
H. BOURASSA, M. P.,	Sec. Trésorier.
P. BONHOMME,	Gérant Général.

On demande des agents actifs pour la Province de Québec; bonnes références exigées.

SOYEZ FINS

Ne gaspillez pas les pièces blanches qui restent dans votre gousset à la fin de la semaine. Appliquez-les à l'achat d'un contrat à la **COMPAGNIE DE CRÉDIT DU CANADA**, et vous vous en trouverez bien. Pour renseignements, adressez-vous par carte postale à la Compagnie, 107 rue St-Jacques, chambres 69 et 69a. - - - - -

On demande des Agents.

ASSURANCES

LA NEW-YORK LIFE

Extrait du 59e Rapport Annuel

EXERCICE 1903.

Primes sur assurances et annuités..	\$ 73,382,174
Intérêts, revenus, etc..	14,887,357
Revenu total:	\$ 88,269,531
Réclamations après décès..	\$ 16,860,082
Dotations et annuités..	5,992,637
Dividendes, rachats de polices, etc.	11,817,295
Total aux assurés.	\$ 34,670,014
Nouvelles assurances payées [nombre].. . . .	171,118
Montant des assurances nouvelles..	\$326,658,236

SITUATION AU 1er JANVIER 1904:

Actif.	\$356,652,047
Réserve pour polices et annuités suivant certificat du Département d'Assurance de New-York..	\$300,090,347
Dettes générales..	5,456,653
Réserve additionnelle que la Compagnie met volontairement de côté en excès des exigences de l'Etat.....	6,859,193
Réserve pour pourvoir aux dividendes payables aux assurés en 1904 et années subséquentes, suivant contrat de police..	32,214,732
Autre réserve pour toutes autres éventualités...	8,031,122
Total.	\$352,652,047
Nombre d'assurances en vigueur payées... . .	812,711
Montant d'assurances en vigueur payées.. . . .	\$1,745,212,899

PROGRES EN 1903.

Augmentation des dividendes aux assurés.. . . .	\$ 1,198,777
Augmentation du total des bénéficiaires aux assurés.....	4,074,176
Augmentation du Revenu..	9,161,130
Augmentation de l'Actif.....	29,811,147
Augmentation des nouvelles assurances payées.	23,860,016
Augmentation des assurances en vigueur payées...	191,584,873

x x

COMMENTAIRES

La New-York Life est une Compagnie absolument mutuelle sans capital-actions. Elle appartient à ses membres assurés qui la dirigent et en partagent les profits.

Par ses règlements et ses conventions avec plusieurs Bureaux d'Assurance de Gouvernements en Europe elle s'est engagée à ne pas placer de fonds et à ne pas en prêter sur garanties en actions de corporations privées, en secondes hypothèques, en immeubles approuvés ou non, hôtels, théâtres, églises, brasseries, usines, entreprises minières ou industrielles.

La New-York Life s'est engagée, par conventions officielles à limiter ses dépenses au montant reçu pour cet objet, à faire des répartitions régulières aux différentes catégories de polices y participant et à maintenir ces dits fonds au passif jusqu'à paiement.

La New-York Life fait affaires dans tous les pays du monde civilisé et se conforme à toutes les exigences de 82 gouvernements différents.

Elle ferme ses livres le 31 décembre et fait son rapport au Département d'Assurance et à ses membres, pendant la première semaine de janvier.

La New-York Life publie un Etat détaillé de ses affaires et de ses garanties qui contient une liste complète de ses immeubles en propre ou en garanties hypothécaires, décrits de

telle sorte que chacun puisse examiner et se rendre compte si elles sont surestimées; ainsi qu'une liste de ses autres garanties avec le taux d'intérêt et leur évaluation.

L'actif de la compagnie est de \$352,652,000 soit une augmentation de \$30,000,000 pour l'année, bien qu'un nouveau règlement ait été adopté de ne pas prendre crédit à la fin de l'année de la hausse sur des titres dans le marché aux valeurs sur le prix d'achat — soit deux millions de piastres. C'est la première fois qu'une compagnie d'assurance a fait un rapport sur cette base et cette règle a été adoptée à cause de fluctuations de toutes les valeurs pendant l'année dernière.

Les nouvelles affaires payées sont de \$326,000,000, soit une augmentation de plus de \$23,000,000 sur les nouvelles affaires de 1902.

Les assurances totales en force payées dépassent \$1,745,000,000, soit un gain de \$191,000,000 sur l'année précédente.

Le gain du revenu sur 1902 a été de \$9,000,000. Les réserves de polices ont été accrues de \$32,000,000 et les dividendes aux assurés ont été de \$5,300,000, soit une augmentation de dividendes de \$1,000,000 pour l'année.

L'avoir en Bons des Gouvernements, Etats, Municipalités et autres dépasse \$250,000,000 et aucun des bons de la liste n'est en défaut d'intérêt. D'après les règlements de la Compagnie il n'est fait ni placements ni prêts sur actions.

Les affaires nouvelles de la compagnie, les affaires en cours, le revenu de primes, le revenu total et le nombre total de ses assurés ont grandement surpassé les mêmes chapitres de toute autre compagnie d'assurance sur la vie.

Le dividende de la Compagnie aux assurés déclaré à l'assemblée de janvier du Bureau des Fidéli-commissaires est de plus de \$6,000,000.

Les affaires d'assurances sur la vie, comme le démontrent les rapports des grandes compagnies, n'indiquent aucun ralentissement dans le demande de cette sorte de protection et de semi-placement. Le rapport annuel de la New-York Life que nous publions aujourd'hui, indique plus d'un million de piastres dans les nouvelles affaires payées pour chaque jour ouvrable de 1903, avec un total de trois cents vingt-six millions. C'est le plus gros chiffre de nouvelles affaires en douze mois qu'ait jamais rapporté aucune Compagnie. L'assurance payée en vigueur de la New-York Life dépasse maintenant un milliard sept cent millions, ce qui également brise tout record dans l'histoire des affaires. On a pensé que la baisse accentuée des titres sur le marché aux valeurs ferait un trou profond dans le surplus de toutes les institutions financières; mais la New-York Life avait annoncé il y a quelques années qu'à l'avenir elle ne ferait plus de placements sur actions et elle a vendu celles qu'elle détenait pendant la hausse. Les bons qu'elle détient montrent moins de dépréciation que les bons des Etats-Unis ou les Consolidés anglais et leur surplus non assigné montre une différence si petite qu'il ne comprend pas deux millions de piastres environ qui représentent la plus-value de la cote du marché aux valeurs sur les prix indiqués aux livres. Le rapport est le meilleur qui ait jamais été présenté par la Compagnie et indique le plus fort montant de revenus, le plus fort montant d'assurances en vigueur et les affaires nouvelles les plus fortes de toutes les compagnies d'assurance du monde.

Il y a environ quatre ans et demi, en même temps qu'elle annonçait qu'elle ne ferait plus de placements que sur les valeurs du plus absolu repos, la New-York Life Insurance Company déclarait qu'elle limiterait ses dépenses d'administration aux montants inclus dans les primes pour dépenses et charges. Ses affaires, loin d'être ralenties par cette limitation de dépenses qu'elle s'est volontairement imposée ont fait les progrès que nous avons vus plus haut. Un taux de dépense limité n'est évidemment pas incompatible avec l'accroissement le plus considérable que jamais administration habile ait pu montrer. Les méthodes conservatrices de la New-York Life sont devenues un facteur puissant des progrès de cette compagnie.

SI vous APPROUVEZ

la ligne de conduite du " PRIX COURANT " abonnez-vous.

Faites-le connaître à vos amis, amenez-les à s'abonner.

Parlez-en à vos fournisseurs afin qu'ils se rendent compte de l'efficacité de sa publicité.

Prônez-le en toutes circonstances.

LES ASSURANCES SUR LA VIE

L'AGENT d'assurance s'engage envers la Compagnie qui l'emploie, à ne faire aucun rabais dans aucune circonstance ni directement, ni indirectement sur les primes établies que doit payer l'assuré.

Il y a à cela plusieurs raisons que nous allons examiner aussi brièvement que possible, dans l'intérêt de ceux qui nous lisent.

Si un grand nombre de nos lecteurs ont des notions suffisantes de l'assurance beaucoup aussi, en plus grand nombre peut-être sont peu ou pas versés en cette matière; nous allons donc parler aussi clairement que possible.

Les compagnies d'assurance sont dans l'obligation d'étendre leur clientèle, la concurrence entre elles est vive et, comme le public en général ne va pas au devant des compagnies d'assurance, ce sont elles qui doivent aller au-devant du client et rappeler au commerçant, au père de famille qu'il a le devoir d'être prévoyant.

Pour ce faire, les compagnies d'assurance emploient des agents et ces agents reçoivent une commission sur les affaires d'assurance qu'ils apportent à leur compagnie.

La commission est prévue dans le taux des primes à payer par l'assuré et elle doit être calculée de manière à encourager l'agent par une rétribution honnête de ses peines et de son travail sans cependant peser trop lourdement sur l'assuré.

Si donc un agent offre à l'assuré en perspective, de lui faire une remise sur le paiement de la première prime, il manque d'abord à l'engagement qu'il a contracté envers sa compagnie. Un tel agent mérite-t-il une grande confiance et peut-on, dans ces conditions, traiter avec lui en toute sûreté? C'est la première question qui se pose et, la poser c'est la résoudre.

Si, dit M. J. A. Jackson, un agent est à même de faire une remise, c'est parce qu'il reçoit une commission exagérée. L'agent d'une compagnie qui ne paie qu'une commission modérée sur les affaires nouvelles n'est pas en mesure de consentir un rabais. La compagnie qui paie des commissions plus élevées, encourt, par le fait même, de plus fortes dépenses et nécessairement paie des dividendes moins élevés.

Mais cette pratique du rabais produit de plus grands maux encore. Souvent, ajoute le même écrivain, des gens sont souvent amenés par ce rabais à prendre des polices plus fortes qu'elles ne peuvent les supporter et qu'autrement elles n'auraient même pas considérées. De telles polices, si l'assuré se maintient en

On demande des agents responsables pour la campagne.

L'ASSURANCE MONT-ROYAL

La seule Compagnie locale ayant un
CAPITAL ACTIONS

Bureaux :
1720 rue NOTRE-DAME,
Coin St-Frs-Xavier, MONTREAL

Compagnie Independante (Incendie)

RODOLPHE FORGET, Président.
E. CLÉMENT, Jr., Gérant-Général.

LA
Provident Savings Life
ASSURANCE SOCIETY of N. Y.
LA MEILLEURE COMPAGNIE
POUR les ASSURÉS et les AGENTS

Les agents habiles et les personnes recherchant une position rémunératrice, peuvent s'adresser au bureau principal ou à aucun des agents généraux de la compagnie.

Bureau Principal pour la Province de Quebec:
185, rue St-Jacques, - MONTREAL.

**Le Total et les Affaires
Canadiennes nouvelles
payées en 1903 de la**
CANADA LIFE

**ont dépassé ceux de n'im-
porte quelle année anté-
rieure.**

**La Western
Assurance Co.**

Compagnie d'Assurance contre le Feu et sur la Marine
INCORPORÉE EN 1851

CAPITAL - - - - - \$2,000,000

ACTIF, au-delà de - - - - - 3,363,718

REVENU ANNUEL, au-delà de 3,536,035

Bureau Principal: TORONTO, Ont.
Hon. GEO. A. COX, Président.

J. J. KENNY Vice-Prés. et Directeur-Gérant.

C. C. FOSTER, Secrétaire.

Succursale de Montréal:
189 rue Saint-Jacques.

ROBT. BICKERDIKE, Gérant.
ROUTH & CHARLTON, Agents de la Ville.

bonne santé, sont généralement abandonnées à la fin de l'année. L'assuré n'est pas en mesure ou consentant de payer la prime plus élevée nécessaire au renouvellement de la police qui est abandonnée à la fin de la première année cause une perte réelle à toute compagnie et réduit d'autant les dividendes à payer aux assurés.

Si l'assuré, détenteur d'une police obtenue avec rabais se trouve à la fin de l'année en mauvais état de santé, il renouvellera sûrement son assurance et la compagnie aura entre les mains un risque hasardeux qu'elle n'aurait pas si ce n'eût été la tentation offerte à l'assuré par le rabais. Le rabais est un filet qu'on lance pour récolter les mauvais risques, il a pour résultat clair d'élever le taux des décès et de provoquer une diminution.

Cet exposé indique d'une façon précise les raisons pour lesquelles les compagnies exigent de leurs agents l'engagement de ne consentir aucun rabais sur les primes des nouvelles affaires qu'ils apportent.

Ces raisons sont autant dans l'intérêt des assurés que des compagnies elles mêmes.

L'assuré qui espère vivre longtemps encore se rend bien compte qu'avec le système des rabais, s'il se pratique dans la compagnie où il s'est assuré, la diminution des dividendes qui en résultera pendant les années qu'il vivra, lui coûtera plus cher que ne lui a rapporté le rabais sur la première prime.

C'est pourquoi, comme conclusion, nous devons tout d'abord dire à nos lecteurs: ne vous assurez pas dans une compagnie dont l'agent vous offrira un rabais.

LES NOCES D'ÉTAIN

Un débouché très original pour l'étain vient de prendre de grandes proportions aux Etats-Unis. Les lois variant d'un état à l'autre, les cas de divorce, très nombreux, se règlent dans les Etats où la législation est la plus favorable. Les longs mariages deviendraient rares, paraît-il, car la mode de fêter les dix premières années de ménage a pris une grande extension, et, à cette occasion, les intéressés, leurs parents et amis échangent des souvenirs en étain. Une maison de New-York ne vend pas mensuellement pour moins d'un million de francs de ces souvenirs. Le commerce de ces objets d'étain a atteint 40 millions de francs l'année dernière.

(ÉTABLIE 1853)

The Phenix Insurance Company
OF BROOKLYN.

TOTAL DE L'ACTIF - - \$7,112,413.30

Robert Hampson & Son, Agents,
39 rue St-Sacrement, Montréal.