

PAGES
MANQUANTES

Pois Early June



'EST UN FAIT que vous pouvez faire un profit plus grand en vendant nos pois les plus fins qu'en vendant des pois de qualité inférieure. En parlant un peu plus à vos bons clients de la saveur supérieure et de la tendresse des sortes les meilleures, vous obtiendrez neuf fois sur dix un ordre à titre d'essai. Généralement les clients assez fortunés qui ont été persuadés une fois d'essayer les meilleures sortes, ne se contenteront plus jamais de lignes à prix plus bas. Comme le profit est plus grand et que le client est toujours satisfait, pourquoi ne pas pousser la vente de nos pois des meilleures sortes? Demandez à votre fournisseur nos pois *Early June (sifted)* et *Sweet Wrinkle (extra sifted)*.

Dominion Cannery, Limited
Bureaux Principaux: Hamilton, Canada

PRIX COURANTS.

Dans la liste qui suit, sont comprises uniquement les marques spéciales de marchandises dont les maisons, indiquées en caractère noirs, ont l'agence ou la représentation directe au Canada, ou que ces maisons manufacturent elles-mêmes. Les prix indiqués le sont d'après les derniers renseignements fournis par les agents, représentants ou manufacturiers eux-mêmes.

WALTER BAKER & CO., LTD.,	
	La lb.
Chocolat, Prime No 1, bte 12 lbs., pains de 1-4 lb et 1-2 lb	0 35
Chocolat à la Vanille, bte de 6 lbs	0 44
German's Sweet, boîte de 6 lbs	0 26
Breakfast Cocoa, bte de 1-5, 1-4, 1-2, 1 et 5 lbs.	0 41
Cracked Cocoa, bte de 1-2 lb, bte de 12 lbs, Ex. sac de 6 lbs.	0 32
Chocolat sucré, Caracas, bte de 6 lbs	0 32
Falcon Cocoa (Soda chaud ou froid), boîtes de 1 lb.	0 38
Caracas Tablets, 100 paquets	1a bte
5 noués ensemble	3.00
Chocolat sucré, Auto, bte de 6 lbs.	0 32
Ces prix sont F.O.B. Montréal.	

BRODIE & HARVIE, Montréal.	
Farines préparées de Brodie.	la doz.
Red XXX pqts de 6 lbs.	3.10
Red XXX pqts de 3 lbs.	1.60
Crescent pqts de 6 lbs.	2.90
Crescent pqts de 3 lbs.	1.50
Superb pqts de 6 lbs.	2.70
Superb pqts de 3 lbs.	1.40
Buckwheat pqts de 3 lbs.	1.60
Buckwheat pqts de 6 lbs.	3.10
Griddle Cake pqts de 3 lbs.	1.60
Griddle Cake pqts de 6 lbs.	3.10
Caisses contenant 3 doz., paquets de 6 lbs. ou 2 doz. paquets 3 lbs., 20c. chaque.	

L. CHAPUT, FILS & CIE, Montréal	
	La lb.
Thé Noir Ceylan "Owl"	
No 5. 1 lb 30 lbs. par cse	20c
No 5. ½ lb 30 lbs. par cse	21c
No 10. 1 lb 30 lbs. par cse	26c
No 10. ½ lb 30 lbs. par cse	27c
No 15. 1 lb 30 lbs. par cse	32c
No 15. ½ lb 30 lbs. par cse	33c
No 30. 1 lb et ½ lb. 30 lbs. par cse	40c
Thé Vert Ceylan "Owl"	La lb.
No 5. 1 lb. 30 lbs. par cse	20c
No 5. ½ lb. 30 lbs. par cse	21c

WILLIAM CLARK, Montréal.	
Conserves	La doz.
Vlantes assorties	2.00
Compressed Corned Beef	1s 2.00
Compressed Corned Beef	2s 3.35
Lunch Ham	1s 2.25
Lunch Ham	2s 3.50
Ready Lunch Beef	1s 2.00 2s 3.00
Geneva Sausage	1s 2.50 2s 4.25
English Brawn	1s 1.90 2s 3.15
Boneless Pigs Feet	1s 1.90 2s 3.15
Sliced Smoked Beef	½s 1.50 1s 2.50
Roast Beef	1s 2.00 2s 3.35
Ready Lunch Loaves, Veau	
Jambon, Boeuf, assortis	½s 1.50
Dito	1s 2.60
Boeuf Bouilli	1s 2.00
Boeuf Bouilli	2s 3.35

Boeuf Bouilli 6s 13.00

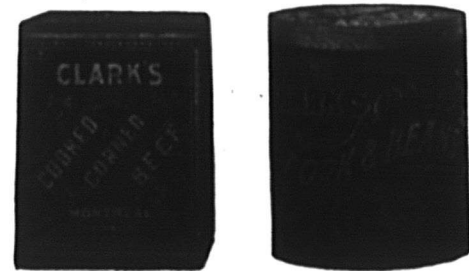

Pork and Beans, sauce tomates 1s 0.60
 Pork and Beans, sauce tomates 2s 0.90
 Pork and Beans, sauce tomates
 boîtes plates 3s 1.00
 Pork and Beans, boîtes hau-
 tes, sauce tomates 3s 1.25

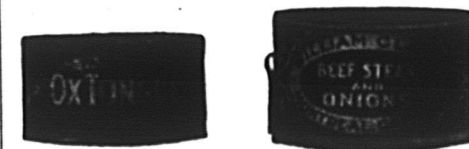

Pork and Beans, Plain 1s 0.60
 Pork and Beans, Plain 2s 0.90
 Pork and Beans, Plain, boîtes
 plates 3s 1.00
 Pork and Beans, boîtes hau-
 tes, Plain 3s 1.25

PURITY, MEDALLION, THREE STARS,

Trois Marques
de Farine sur lesquelles on
peut compter.

WESTERN CANADA FLOUR MILLS CO., Limited
TORONTO, MONTREAL, ST-JOHN, N. B. WINNIPEG, BRANDON.



Cold Storage

Circulation d'air froid et sec,
ventilation parfaite, Tempéra-
ture appropriée à la nature des
produits à conserver.

Conservation d'après les méthodes
scientifiques les plus approuvées, de

Beurre, Fromage,
Oeufs, Fruits.

Coin des rues des Sœurs Grises et William, MONTREAL.

O. M. GOULD, Gérant.

Vendez le Saindoux de Qualité, qui donne satisfaction.

Saindoux Composé de Lainé

Il n'y en a pas de plus fin. Garanti exempt d'eau.

THE LAING PACKING & PROVISION CO., Limited, RUE MILL, MONTREAL.

EN ECRIVANT AUX ANNONCEURS, CITEZ "LE PRIX COURANT"

CONSERVES DE
FRUITS
LEGUMES
SAUMON

EMPAQUETAGE 1910

Nous recommandons la marque "PRIMUS" dont la qualité est supérieure et garantie.

THÉS ... THÉS

Nos achats sont considérables cette année, et nous avons obtenu des concessions sérieuses qui nous permettent d'en faire bénéficier notre clientèle. — Nous recevons ces jours-ci

1,500 BOITES ASSORTIES,

de grosseurs et de qualités.

Congrès Eucharistiques.

Il nous fait plaisir d'informer nos nombreux clients et amis, que nos bureaux seront à leur disposition durant leur séjour à Montréal.

Une visite est sollicitée.

L. CHAPUT, FILS & CIE,

EPICIERS EN GROS ET MARCHANDS DE VINS

2, 4, 6 et 8, rue De Bresoles, ----- MONTREAL.

MAISON FONDÉE EN 1842.

Pork and Beans, sauce Chili	1 s	0.60
Pork and Beans, sauce Chili	2 s	0.90
Pork and Beans, sauce Chili	3 s	1.00
Ox Tongue (whole)	1½ s	7.50
Ox Tongue (whole)	2 s	8.50
Ox Tongue (whole)	2½ s	9.50
Jellied Veal	2 s	3.00
Gelées de Bouillon	2 s	3.50
Gelées de Bouillon	6 s	10.00
Potted Meats La doz.		
Ham, Tongue, Beef and Veal,		
	½ s	0.50
	½ s	1.00
Tongue, Ham and Veal	½ s	1.20
Veal and Ham, pâtés	½ s	1.10
Soupes La doz.		
Chicken	pts.	1.50
Chicken	qts.	8.00
Mulligatawnny, Oxtail, Kidney		
Tomato, Vegetable, Mock Tur-		
tle, Consommé, Pea	pts.	1.00
Dito	qts.	2.00
Mince Meat		
(Tins fermées hermétiquement)	La doz.	
1s	\$1.00	2s 1.95
3s	2.90	4s 3.90
5s	4.90	
Plum Pudding		
Anglais	1s	1.50
		
Plum Pudding,		
Anglais	2s	2.00
Boeuf fumé en		
tranches "Inglass"	½ s	1.50
Boeuf fumé en tranches "In-	½ s	2.10
glass"		
Boeuf fumé en tranches "In-	1s	3.35
glass"		

COMPAGNIE D'IMPORTATION ANGLO-FRANCAISE,

232 rue Lemolne, Montréal.

Axolline, poudre à nettoyer les métaux:		
Axolline ordinaire pour les métaux		
communs, les 100 paquets	\$	6.50
Axolline spéciale pour métaux pré-		
cieux, les 100 boîtes		17.50
Eaux minérales.		
Eau de Vichy St-Yorre source Ré-		
gente, la cse de 50 bouteilles		6.00
Eau d'Evian, source Cachat, la cse		
de 60 bouteilles		9.50
Eau d'Evian, source Cachat, la cse		
de 60 demi-bouteilles		7.75
Savonnerie Parfumerie "Maubert"		
Savon aux amandes nu en caissettes		
de 50 morceaux, le cent		3.75
Savons enveloppés en boîtes, cent		
modèles différents, depuis 30 cts		
jusqu'à \$4.25 la douzaine.		
Poudre de riz "Parisette". La doz.		0.48
Poudre de riz "Gilberte". La doz.		0.60
Poudre de riz "Velouté de Rose		
Lys". La douzaine		0.96
Poudre de riz en boîtes fantaisie,		
30 modèles différents (depuis 50		
cents jusqu'à \$4.50 la douzaine).		
Dentifrices de Botot.		
Eau de Botot, flacons avec bou-		
chons, depuis la douzaine		4.00
Eau de Botot, flacons Stilligoute,		
depuis la douzaine		5.00
Pâte Dentifrice Botot en tubes. La		
douzaine		1.50
Pâte Dentifrice en boîtes porce-		
laine. Petit Modèle. La douzaine		2.45

Pâte Dentifrice en boîtes porce-		
laine. Grand Modèle. La douzaine	5.85	
Le "Sublime de Bottot" pour les		
cheveux. La douzaine	8.50	
Pétrole Hahn contre la chute des		
cheveux. Petit Modèle. La doz.	6.75	
Pétrole Hahn contre la chute des		
cheveux. Grand Modèle. La doz.	12.00	
Produits Pharmaceutiques. La doz.		
Comprimés aux sels de Vichy (Fla-		
cons de 100 comprimés)	3.00	
Pastilles de Vichy à la Menthe en		
boîtes	1.75	
Pastilles de Vichy à la Menthe, en		
demi-boîtes	1.15	
Charbon Naphtolé Granulé H. Jouis-		
se	5.50	
Glycérophosphate de Chaux granu-		
lé "Thévenot", en flacons	4.50	
Levure de Bière granulée "Thé-		
vénot"	4.50	
Sédilix granulé "Thévenot"		3.25
Sirop Pectoral "Thévenot", au Bro-		6.00
moforme composé		
Sirop Iodotannique Phosphaté "Thé-		6.0
venot		

J. M. DOUGLAS & CO.
Montréal.



Bleus à laver.
La lb.

"Blueol", boîtes
10 lbs., 50 ppts
de 4 carrés. 15c

"Sapphire",
btes de 14 lbs,
ppts de ¼ lb.,
12½c.

"Union", boîtes
de 14 lbs, ppts
de ½ et 1 lb, 10c

Soyez entendu sur le Problème du Profit

**LES FÈVES AU LARD
MARQUE KITCHENER**

sont égales comme qualité aux meilleures marques du marché et se vendent à 25 pour cent de moins.

Pourquoi, M. l'Épicier, ne pas faire ce profit ?

Nos fèves sont toutes cueillies à la main et empaquetées dans les nouvelles boîtes sanitaires contenant 1, 2 et 3 livres avec ou sans sauce tomates. Nous avons aussi une ligne complète de fruits et de légumes. Si votre marchand de gros ne peut pas vous en fournir, écrivez-nous directement pour les prix.

THE OSHAWA CANNING CO., Limited
OSHAWA, - - ONT.

AU COMMERCE

Nous offrons aujourd'hui un lait pur, exempt de microbes, livré en bouteilles hermétiquement closes et de conservation indéfinie :

LE LAIT LAURENTIA

Traité par un procédé exclusivement mécanique, répond à toutes les exigences de la Profession Médicale et à tous les besoins de la famille. **La Crème Laurentia** est traitée par le même procédé.

LE LAIT MATERNISÉ est la nourriture idéale pour le bébé—se rapproche le plus du lait maternel.

DEMANDEZ NOS PRIX.

La Cie Canadienne de Produits Agricoles Limitée
21, RUE ST-PIERRE, MONTREAL. TEL. BELL MAIN 4619.

La Demande est Créée.

Tout ce que vous avez à faire est de satisfaire vos clients en leur donnant les

Sauces et Pickles de ROWAT. Rien ne les égale.

ROWAT & CO., Glasgow, Ecosse.

Distributeurs Canadiens :—Snowdon & Ebbitt, 325 Edifice Coristine, Montréal, Québec, Ontario, Manitoba et le Nord-Ouest ; F. K. Warren, Halifax, N. E. ; F. H. Tippett & Co., St. John, N. B. ; C. E. Jarvis & Co., Vancouver, C. A.

Du Haut en Bas

de cette liste, tous les articles bénéficient d'un emploi libéral de BON AMI, qui nettoie et polit en même temps.

Ces articles se trouvent dans tous les ménages, ce qui montre l'utilité générale de BON AMI.

Vous ne courez donc aucun risque en ordonnant BON AMI. Il se vend forcément, parce que tout le monde en demande.

**ON PEUT SE LE PROCURER CHEZ TOUS LES
MARCHANDS DE GROS, D'UN OcéAN À L'AUTRE.**

**Caisnes de 3 doz., \$1.19 la doz. ou
\$14.28 la grosse**

F. O. B. de la localité de votre fournisseur.

Lots de 5 grosses, \$13.40 par grosse

Livrés à toute station de chemin de fer, de
Halifax à Vancouver.

Conditions: Net 30 jours.

Agents au Canada

**HUDON, HEBERT & CIE
LIMITEE**

Maison de Gros fondée en 1839.

Epicerics, Vins et Liqueurs

MONTREAL



VERRE et

PORCELAINE

Châssis,

Miroirs,

Vitrines
d'Etalage,

Abat-Jour,

Verres de Lampe,

MÉTAUX

Laiton,

Nickel,

Cuivre,

Etain,

Argent.

CELLULOIDE

MARBRE

BOISERIES

PRELARTS

SURFACES

PEINTES



The EDWARDSBURG STARCH CO., Ltd

Montréal

Empois de buanderie		La lb
No 1 Blanc ou Bleu, cartons 3 lbs.	0.06½	
No 1 Blanc ou Bleu, cartons 4 lb.	0.06½	
No 1 Blanc, barils et petits barils	0.06	
Canada Laundry (cse de 40 lbs)	0.05½	
Silver Gloss, btes A coulisses, 6 lbs.	0.07½	
Silver Gloss, canistres de 6 lbs.	0.07½	
Kegs Silver Gloss gros cristaux	0.06½	
Edwardsburg's Silver Gloss, paquets chromos de 1 lb.	0.07½	
Benson's Satine, cartons de 1 lb.	0.07½	
Canada White Gloss, ppts de 1 lb	0.06	
Benson's Enamel, par boîte de 20 et 40 paquets	1.50 et 3.00	

Empois de cuisine		
Benson's Celebrated prepared Corn, Boîtes de 20 et 40 lbs	0.07½	
Canada Pure Corn Starch, boîtes de 20 et 40 lbs.	0.05½	

Empois de riz "Edwardsburg"		
No 1 blanc, étiquette chromo, cartons de 1 lb.	0.10	

N. K. FAIRBANK COMPANY,

Montréal



Prix du Saïndoux

Composé, Marque BOAR'S HEAD.	
Tierces	0.13½
Demi-quarts	0.13½
Tinettes, 60 lbs	0.13½

Seaux en bois, 20 lbs	2.80
Chaudières, 20 lbs	2.70
Caisses, 3 lbs	0.14½
Caisses, 5 lbs	0.14½
Caisses, 10 lbs	0.14½

E. W. GILLETT CO., LTD.

Toronto, Ont.



Levain en Tablettes

"Royal."

Boîtes 36 paquets à

5c. . . . la boîte \$1.15

Lessive en Poudre de Gillett.

La cse

4 doz. à la caisse \$3.50

3 caisses 3.40

5 caisses ou plus . 3.35

Poudre à Pâte "Magic" Ne contient pas d'alun.

La doz.

6 doz. de 5c. . . \$0.50

4 doz. de 4 oz. . . 0.75

4 doz. de 6 oz. . . 1.00

4 doz. de 8 oz. . . 1.30

4 doz. de 12 oz. . . 1.80

2 doz. de 12 oz. . . 1.85

4 doz. de 16 oz. . . 2.25

2 doz. de 16 oz. . . 2.30

1 doz. de 2½ lbs. . . 5.00

1 doz. de 5 lbs. . . 9.50

2 doz. de 6 oz. . . à

1 doz. de 12 oz. } La Cse

1 doz. de 16 oz. } \$6.00

Vendue en canistres seulement.
Remise spéciale de 5% accordée sur les commandes de 5 caisses et plus de la Poudre à Pâte "Magic".

Soda "Magic"

La cse

No 1 caisse 60 ppts de 1 lb. . . 2.60

5 caisses 2.50

No 2 caisse 120 ppts de ½ lb. . . 2.60

5 caisses 2.50



No 3 caisse

30 ppts. de 1 lb. . } \$2.60
et 60 ppts. de ½ lb. }

5 caisses \$2.50

No 5 caisse

100 ppts. de 10 oz. 2.65

5 caisses 2.55

Crème de Tartre de "Gillett"

La doz.

½ lb. ppts. (4 doz. dans la caisse) \$.90

½ lb. ppts. (4 doz. dans la caisse) 1.80

La cse

4 doz ppts., ½ lb. . . { assor. } \$7.20
2 doz. ppts., ½ lb. . . { tis. }

La doz.

½ lb. canistres rondes, avec couvercles fermant à vis (4 doz. dans la caisse) \$2.00

1 lb. canistres rondes, avec couvercles fermant à vis (3 doz. dans la caisse) \$3.75

La lb.

5 lb. canistres carrées (½ doz. dans la caisse) 0.30

10 lb. boîtes en bois 0.27½

25 lb. seaux en bois 0.27½

100 lb. barils 0.25½

360 lb. barils 0.25

Saumon Marque Quaker

Votre clientèle a besoin de conserves d'une haute catégorie uniforme. Vous ne pouvez pas vous permettre de servir des qualités inférieures à vos clients.

Un essai, et vous-même, ainsi que vos clients, insistez pour avoir la MARQUE QUAKER.

MATHEWSON'S SONS, - - - EPICIERS EN GROS, 202, RUE MCGILL, MONTREAL.

Nous payons les plus hauts prix du marché pour les Oeufs Strictement Frais.

Ecrivez-nous ou Télégraphiez-nous.

GUNN, LANGLOIS & CIE, Limitée, 241, rue St-Paul, Montréal.

HUDON & ORSALI

EPICIERS EN GROS

VINS ET LIQUEURS

Vous pouvez nous donner vos ordres en toute confiance.

Voyez la liste de nos Agences en Conserves, Vins et Liqueurs. Ce sont toutes des maisons de premier ordre, réputées pour la qualité et la pureté de leurs produits. Vous ne pouvez pas en mettre de meilleurs en stock.

Nous sommes les seuls Agents au Canada pour la vente des :

COGNAC—Marie Brizard & Roger.

“ Lucien Foucauld & Cie.

“ E. Normandin & Cie.

“ J. Courard et Fils.

SCOTCH WHISKY—Henry Simpson & Co., Glasgow, Ecosse.
Charles MacKinley & Co., Leith, Ecosse.

HUILE D'OLIVE—Célèbre Huile d'Olive d'Adolphe Puget,
Marseille.

VINS DE BOURGOGNE ET VINS MOUSSEUX
de Vercherre & Cie, Beaune.

CLARETS, SAUTERNES ET BOURGOGNES
de A. Guilhou Frère Aîné, Bordeaux.

GIN DE HOLLANDE, Marque “Eagle,” de la Maison
Van Dulken Weiland & Co.

VINS DE MESSE—De la maison J. de Muller.

CHAMPAGNE—De la Maison Charles Farre, de Reims.

LIQUEURS FRANÇAISES—Comte de Brun, Pérod & Cie,
Voiron, (Isère).

CONSERVES ALIMENTAIRES FRANÇAISES,
Marque “La Corbeille.”

THÉS JAPON, THÉS DE CEYLAN—De la Marque “Signal”
qui est notre propriété.

259, rue St-Paul, Montréal, Canada.

Téléphones Main 4964, 4965, 4966, 3834.

GUNN, LANGLOIS & Co, Limited,



Prix du saindoux composé, marque Easifirst.

Montréal.

Tierces	0 13½
Demi quarts	0 13½
Tinette, 60 lbs	0 13½

Seaux en bois, 20 lbs	2 80
Chaudières, 20 lbs	2 70
Calsses, 3 lbs	0 14½
Calsses, 5 lbs	0 14½
Calsses, 10 lbs	0 14½
Palms moulés d'une livre	0 15

A. HANDFIELD,

11 rue Bonsecours, Montréal.

Sucre d'érable composé, lb	0 08
Sirop d'érable composé, gal	0 60

HUDON, HEBERT & CIE, LIMITEE, Montréal

Savon "Bon Ami"

Caisse de 3 doz	la doz	1 19
En lots de 5 grosses	la grosse	13 40

IMPERIAL TOBACCO COMPANY OF CANADA, Limited

Cigarettes.	Le 1000
Richmond Straight Cut	12 00
Sweet Caporal	8 50
Athlete	8 50
Old Judge	8 50
New Light (tout tabac)	8 50
Sub-Rosa Cigarros (tout tabac)	8 50
Derby	6 55
Old Gold	6 30
Prince	5 75
Sweet Sixteen	5 75
Dardanelles ordinaires	12 25

Dardanelles, bouts en liège ou en argent	12 50
Murad (turques) bouts en papier	12 00
Moguls, bouts en papier ou en liège	12 00
Yildiz (turques)	15 00
Yildiz Magnums, bouts en papier, en liège ou en or	20 00
Tabacs à cigarettes	La lb.
Puritan et B. C. No 1	1/12s 1 00
Sweet Caporal	1/13s 1 15
Tabacs coupés.	La lb.
Old Chum	10s 0 79
Lord Stanley, Tins 1 2 lb	1 05
Meerschaum	10s 0 79
Athlete Mixture, Tins 1-2 et 1 4 lb	1 35
Old Gold	12s 0 95
Seal of North Carolina	12s 0 95
Duke's Mixture (Cut Plug)	0 82
Old Virginia, pqts 1-2 et 1 lb	0 72
Duke's Mixture (Granulated), 1-10s. Bags 5 lb. carton	0 85
Bull Durham, 1-10 bags, 5 lb. carton	1 25
1-16 bags, 5 lb. carton	1 25
IMPERIAL TOBACCO CO. OF CANADA, Limited, Montreal. (Empire Branch).	
Tabacs à chiquer.	La lb.
Moose bars 5½ cuts to the lb., ¼ butts 8 lbs	0 40
Snowshoe bars, 6½ cuts to the lb., Butts, 22 lbs., ½ butts, 11 lbs.	0 43
Black Watch	12s 0 45
Black Watch	6s 0 44
Bobs	6s et 12s 0 46
Currency	12s 0 46
Old Fox	12s 0 44
Pay Roll	7½s 0 56
Tabacs à fumer.	La lb.
Empire	6s et 12s 0 44

Rosebud	6s 0 45
Ivy	7s 0 50
Shamrock	6s 0 45
Tabac haché.	La lb.
Great West (Sac)	8s 0 59

HENRI JONAS & CIE, Montréal.

Extraits Culinaires.	La doz
1 oz. Plates. Triple concentré	0 80
2 oz. Plates. Triple concentré	1 50
2 oz. Carrées. Triple concentré	1 75
4 oz. Carrées. Triple concentré	3 00
8 oz. Carrées. Triple concentré	6 00
16 oz. Carrées. Triple concentré	12 00
2 oz. Rondes. Quintessence	1 75
2½ oz. Rondes. Quintessence	2 00
5 oz. Rondes. Quintessence	3 50
8 oz. Rondes. Quintessence	6 00
4 oz. Carrées. Quintessence. Bou-chons émerl	3 50
8 oz. Carrées. Quintessence. Bou-chons émerl	7 00
2 oz. Anchor	1 00
4 oz. Anchor	1 75
8 oz. Anchor	3 00
16 oz. Anchor	6 00
2 oz. Golden Star "Double Force"	0 75
4 oz. Golden Star "Double Force"	1 25
8 oz. Golden Star "Double Force"	2 25
16 oz. Golden Star "Double Force"	4 25
2 oz. Plates. Soluble	0 75
4 oz. Plates. Soluble	1 25
8 oz. Plates. Soluble	2 25
16 oz. Plates. Soluble	4 25
1 oz. London	0 50
2 oz. London	0 75
Extraits à la livre de	\$1.00 à 3 00
Extraits au gallon de	\$6.00 à 24 00
Mêmes prix pour Extraits de tous fruits.	

NOS HOTES

" Nous invitons cordialement nos Clients et Amis à nous rendre visite à l'occasion des Fêtes du Congrès Eucharistique : nous leur offrons l'hospitalité de nos bureaux où ils trouveront un accueil empressé et toutes les facilités possibles pour leur correspondance et la réception de leurs amis et connaissances."

LAPORTE, MARTIN & CIE., Limitée.

LIMONADES VICHY

Le succès immense qui a accueilli au Canada, les EAUX DE VICHY-LIMONADE

" LA SAVOUREUSE " et la " ST-NICHOLAS "

témoigne de leur excellence et nous permet de les recommander sans réserve. Pendant les chaleurs, rien de plus agréable qu'un verre de l'une ou l'autre de ces délicieuses Limonades.

LAPORTE, MARTIN & CIE, Limitée

568 rue St-Paul

MONTREAL

La Qualité d'un Biscuit

ne dépend pas moins de la pureté des ingrédients et de l'habileté et du soin mis à leur mélange et à la cuisson que de l'empaquetage.

Votre garantie absolue contre des biscuits spongieux consiste à vendre exclusivement—



C'est la sorte qui vous arrive toujours dans le même état frais et croustillant que lorsque ces biscuits sortent de nos fours.

Votre commerce de biscuits sera excellent, cet été, si vous vendez les biscuits de

MOONEY.

Donnez un ordre aujourd'hui même.

The Mooney Biscuit
& Candy Co., Limited

STRATFORD - CANADA



LES EPICIERS EN GROS DISENT QUE LES
FLY PADS
DE WILSON
se vendent en saison aussi
COURAMMENT QUE LE SUCRE

LACAILLE, GENDREAU & CIE

Successors de CHS. LACADIE & CIE.

EPICIERS EN GROS

Importateurs de Mélasses, Sirops,
Fruits Secs, Thés, Vins, Liqueurs,
Sucres, Etc., Etc.

Spécialité de Vins de Messe de Sicile
et de Tarragone.

329 Rue St-Paul et 14 Rue St-Dizier
MONTREAL

LAKE OF THE WOODS MILLING CO., LIMITED

Fabricants de Farine "FIVE ROSES"

MEUNERIE A KEEWATIN

Capacité 9000 barils par jour

MEUNERIE A PORTAGE LAPRAIRIE

Capacité 1500 barils par jour

Capacité Totale 10500 barils par jour.

Bureaux: MONTREAL, TORONTO,
WINNIPEG, KEEWATIN,
PORTAGE-LAPRAIRIE.

CHOCOLAT "Elite"

Non Sucré

DES EPICIERS

Pour tous les

Besoins de la Cuisine

Tablettes de 4 lb.

Fabriqué par

JOHN P. MOTT & CO.,

HALIFAX, N. S.

J. A. TAYLOR, AGENT, MONTREAL.

"LA FAVORITE"

La Mine par excellence pour les poêles.
Elle donne un lustre permanent,
Ne tache pas les mains.

CIRAGE COON

La meilleure combinaison de cirage à chaussures, conserve le cuir et lui donne un lustre parfait.

PROTECTORINE

La meilleure graisse pour harnais, assouplit et conserve le cuir en le mettant à l'épreuve de l'eau.

Vernis "UNCLE SAM"
Donne à la chaussure un brillant étincelant et durable.

Ces produits sont en vente chez tous les Epiciers en gros. S'adresser au besoin à

Uncle Sam Dressing Co. Lanoraie, P.Q.

Représentants à Québec: BOIVIN & CRENIER
63 RUE DALHOUSIE



ŒUFS

DEMANDÉS

Je paie sans contredit les plus hauts prix du marché pour (Œufs Frais et Volailles Vivantes de toute sorte, en n'importe quelle quantité.

LOUIS McDUFF

11 rue Bonsecours - MONTREAL

BONBONS. VIAU BISCUITS.

Y a-t-il dans le commerce des friandises plus délicieuses que celles de cette maison? ¶ Les détaillants ont-ils plus de satisfaction d'acheter d'autres marques? ¶ Tout le monde sait que **Qualité** est la devise de la maison.

VIAU & FRERE,

- - -

Viauville, Montréal.

Le Vrai Chocolat "Bordo"

est le seul qui parvienne sur vos comptoirs dans un état aussi tentant que lorsqu'il sort de notre établissement

Ce Chocolat a un goût délicieux qui lui est particulier. Sa partie centrale est douce comme du velours; il a une saveur délicate et cependant distincte, développée par notre procédé spécial.

Nous pourrions payer 5c de moins par livre pour la partie extérieure de notre Chocolat.

Mais nous ne le faisons pas.

Nous pourrions abaisser le prix des ingrédients qui entrent dans sa partie centrale.

Mais nous ne le faisons pas.

Pourquoi ?

Parce que nous désirons que vous ayez l'article absolument le meilleur. Il n'y a pas d'ingrédients plus purs dans un produit quelconque que ceux qui entrent dans ce morceau de chocolat.

Vous devriez tenir et pousser de toute votre énergie la vente d'un Chocolat qui a une réputation de qualité comme le "Bordo."

N'attendez pas.

Ne tardez pas.

Ne vous en détournez pas.

Simplement parce que vous ne l'avez jamais vu. Des centaines de clients expriment leur approbation de ce chocolat délicieux, en donnant des commandes libérales. Mettez vous donc rapidement en ligne et prenez votre part des profits.

Le Chocolat "Bordo" vous coûte 25c et vous le vendez 50c la livre.

Demandez échantillons et renseignements, et cela dès maintenant.

The Montreal Biscuit Company

Confiseurs Manufacturiers

MONTREAL

Demandez l'Encre Noire

MARCEL

PARIS, FRANCE.

En vente chez les principaux Epiciers et Libraires en Gros

Agent Général pour le Canada :

M. J. LACHAPLLE

229, rue St-Hubert, Montreal.

Les Chevaux

en mauvais état sont simplement ramenés à leur pleine capacité de travail, quand on les nourrit de

Molassine Meal.

Cet aliment améliore la digestion, prévient et guérit les douleurs intestinales, diarrhées et toux et améliore remarquablement les Robes.

Pour matière à lire et prix, s'adresser à

ANDREW WATSON,

SEUL IMPORTATEUR.

91 PLAGE D'YOUVILLE,

MONTREAL.

VIANDES CLARK EN POTS

La ménagère se met vite au courant des mérites des Viandes en Pots.

LES VIANDES CLARK EN POTS

sont les favorites; leur qualité justifie cette faveur.

Empaquetées en caisses assorties, si on l'ordonne ainsi.

Votre Fournisseur les Tient

Wm. CLARK

MONTREAL

Manufacturier de Spécialités Alimentaires de haute qualité.

LA FARINE PRÉPARÉE

(SELF-RAISING FLOUR)

DE BRODIE & HARVIE

est aujourd'hui la farine préférée des ménagères. Elle donne une excellente pâtisserie, légère, agréable et recherchée par les amateurs. Pour réussir la pâtisserie avec la farine préparée de Brodie & Harvie, il suffit de suivre les directions imprimées sur chaque paquet.

14 et 16 rue Bleury - MONTREAL

CONFITURES PURES

DE UPTON

CONFITURES PURES,
NOUVELLE SAISON,
- - DE UPTON, - -
MAINTENANT PRÊTE.

Absolument pures et de saveur délicieuse, conservées dans des seaux de 5 lbs. et des jarres en verre de 16 oz., doublés or, scellés hermétiquement.

Pure Marmelade
d'Oranges
de UPTON

Bien et favorablement connue de l'épicer et de ses clients dans tout le Canada, où elle est faite et vendue depuis plus de quinze ans.

52 DES PLUS HAUTES RECOMPENSES
EN EUROPE ET EN AMERIQUE

LES CACAOS ET CHOCOLATS

PURS, DE HAUT GRADE

DE

WALTER BAKER & CO.

LIMITED



Leur Cacao pour le Déjeuner, est absolument pur, délicieux, nutritif et coûte moins de 1 cent par tasse.

Leur Chocolat Premium No 1, Enveloppes Bleues, Etiquettes Jaunes, est le meilleur chocolat nature sur le marché, pour l'usage de la famille.

Marque de Commerce.

Leur Chocolat Caracas au sucre est le plus fin chocolat à manger qui soit au monde.

Un livre de recettes de choix, en Français, sera envoyé à toute personne qui en fera la demande.

Walter Baker & Co., Limited

Etablis en 1780

DORCHESTER, MASS.

Succursale, 86 rue St-Pierre,

MONTREAL.

PAIN POUR OISEAUX est le "Cottam Seed" fabriqué d'après six brevets. Marchandise de confiance; rien ne peut l'approcher comme valeur et comme popularité. Chez tous les fournisseurs de gros.

LE SUCRE

Redpath

est le

Modèle-Type au Canada

du

Sucre Raffiné

Manufacturé par

THE CANADA SUGAR REFINING
COMPANY, Limited

MONTREAL, P. Q.

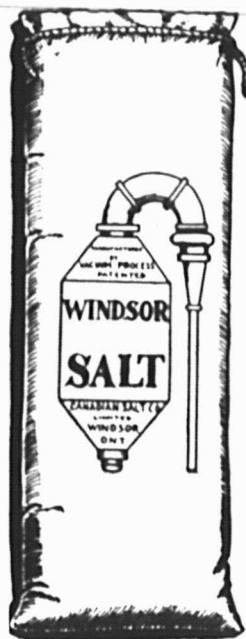

Pourquoi ne pas tenir
uniquement du

Sel
Windsor?

- Le meilleur Sel qui soit
vendu,
- Le Sel que presque tou-
tes vos clientes emploient
déjà,
- Le Sel qui est large-
ment annoncé.

Pourquoi tenir un stock d'autres sels
qui se vendent lentement ou qui ne se
vendent pas ?

THE CANADIAN SALT CO., LIMITED
Windsor, - - - - Ontario

Moutarde Française.	La Grosse	
2 doz. à la caisse.		
Pony	7.50	
Medium	10.00	
Large	12.00	
Small	7.20	
Tumblers	10.80	
Egg Cups	12.00	
No 67 Jars	12.00	
2 doz. à la caisse.		
Mugs	12.00	
Nugget Tumblers	12.00	
Athenian Tumblers	12.00	
Goblets	12.00	
1 doz. à la caisse.		
No. 64 Jars	15.00	
No. 65 Jars	18.00	
No. 66 Jars	21.00	
No. 68 Jars	15.00	
No. 69 Jars	21.00	
Vernis à chaussures.	La doz.	
1 doz. à la caisse.		
Marque Froment	0.75	
Marque Jonas	0.75	
Vernis Militaire à l'épreuve de l'eau	2.00	
THE LAING PACKING & PROV. CO.,		
Montréal, Canada		
		
Lard en Baril Marque "Anchor"		
Lard pesant, Canada Short Cut,		
Mess, brl.	28.50	

Lard pesant, Canada Short Cut,	14.50	
Mess, 1-2 brl.		
Lard de famille, dos, Canada	29.00	
Short Cut, Mess, brl.		
Lard de famille, dos, Canada	14.75	
Short Cut, Mess, 1-2 brl.		
Lard léger, clair, brl.	28.00	
Lard pesant, Brown Brand, désos-	28.50	
sé, tout gras, brl.		
Lard tout gras du dos très	31.00	
pesant, brl, 40/50		
Lard clair, pesant brl 50/60	30.00	
Pickled Rolls, brl.	30.00	
Bean Pork, petits morceaux gras,	23.50	
baril		
Saïndoux Composé Raffiné choix Mar-		
que "Anchor"		
Tierces, 375 lbs	0.13½	
Boîtes, 50 lbs. net (doublure	0.13½	
parchemin)		
Tinettes, 50 lbs. net (Tinette imi-	0.13½	
tée)		
Seau de bois, 20 lbs. net	\$2.80	0.14
Seau de fer-blanc, 20 lbs.	\$2.60	0.13
brut		
Caisses 10 lbs. tins, 60 lbs. en	0.13½	
caisse, bleu		
Caisses 5 lbs., tins, 60 lbs. en	0.13½	
caisse, bleu		
Caisses, 3 lbs., tins, 60 lbs., en	0.14	
caisse		
Briques de saïndoux composé, 60	0.15	
lbs. en cse, pqts 1 lb.		
Saïndoux Marque "Anchor"		
(Garanti absolument pur).		
Tierces, 375 lbs.	0.15	
Boîtes, 50 lbs. net, (doublure	0.15½	
parchemin)		
Tinettes, 50 lbs. net (tinette imi-	0.15½	
tée)		
Seau de bois, 20 lbs. Net (dou-		

blure parchemin)	\$3.10	0.15½
Seau en fer-blanc, 20 lbs.	\$2.95	0.14½
brut		
Caisses, 10 lbs. tins, 60 lbs. en	0.15½	
caisse, Rouge		
Caisses, 5 lbs. tins, 60 lbs. en	0.15½	
caisse, Ropge		
Caisses, 3 lbs. tins, 60 lbs. en	0.15½	
caisse Rouge		
Saïndoux en carré d'une livre, 60	0.16	
lbs. en caisse		
Viandes fumées		
Jambons: Notre meilleure qualité.		
Extra gros, 25 à 40 lbs. (très	0.16½	
gros)		
Gros, 20 à 25 lbs	0.18	
Moyen, 15 à 19 lbs	0.21	
Petits, 12 à 14 lbs.	0.21	
Jambons désossés, roulés, gros, 16	0.20	
à 25 lbs		
Jambons désossés, roulés, petits, 9	0.22	
à 12 lbs		
Bacon, à déjeuner, marque anglai-	0.21	
se, sans os, choisi		
Bacon de Brown, à déjeuner, mar-	0.20½	
que anglaise, sans os, épais		
Bacon de Laing, Windsor, dos pelé	0.21	
Petit Bacon, épicé, désossé	0.18	
Jambons de Laing, choisis "Pique-	0.15½	
Nique"		
Bacon choisi, Wiltshire, côté 50 lbs	0.19	
Cottage Rolls.	(manque)	
Saucisses fumées		
Bologna (Bondon de Boeuf)	0.07½	
Bologna (Enveloppe cirée)	0.07½	
Brunswick (Beef Middles)	0.08	
Frankfurts	0.09	
Polish	0.09	
Garlic	0.09	
Empress (Poulet, jambon et	1.10	
langue)		

Saucisses fraîches	
Saucisses de porc (tripes de porc)	0 08
Saucisses de porc (tripes de mouton)	0 09
Saucisses Cambridge (paquets de 1 lb)	0 09
Saucisses de fermier	0 12
Chair à saucisses (seaux de 20 lbs)	0 08
Boudin blanc	0 07
Boudin noir	0 08

AGENCES

LAPORTE MARTIN & CIE, LTEE, Montréal.

Eaux de Vichy.

La Capitale, c/s 50 btl's Qts	c/B	5 00
La Neptune, c/s 50 btl's Qts		6 00
La St-Nicholas, c/s 50 btl's Qts		7 00
La Sanitas (Gazeuse), 50 Bout		8 00
La Sanitas (Gazeuse), 100 Bout		9 00

Eau "Vichy Limonade"

50 Qts	50 Pts	
La Savoureuse	7 50	5 00
La St Nicholas	8 00	5 50

Eaux de table

50 Qts	100 Pts	100 Splits
Sun-Ray Water "Gazeuse"	6 50	8 50 7 50
Sun-Ray Water "Naturelle"	6 50	

Ginger Ale Importé

Belfast Mineral Water Co	
"Trayders" Brand, Dry	Doz 0 90
"Trayders" Brand, Extra Dry	Doz 1 00

Huile d'Olive

Minerva,	
c/s 12 btl's 1 litre	6 50
c/s 12 btl's Qts	5 75
c/s 24 btl's Pts	6 25
c/s 24 btl's 1/2 Pts	4 25

Légumes "Le Soleil"

Petits pois.
 Sur-Extra Fins, Extra Fins, Très Fins, Fins, Mi-Fins, Moyens No 1, Moyens No 3.
Haricots.
 Verts, Nains Extra Fins, Verts Fins, Verts Moyens, Verts Coupés.
Asperges.
 Branches géantes, grosses, extra fines, coupées sur-extra, 1er choix, 2e choix, pointes, têtes, Macédoines, Eplnards, Flageolets—Prix sur demande.

JOHN P. MOTT & CO.

J. M. Douglas & Co., Agents, Montréal.
 Chocolats et Cacaos Mott.



Elite	per doz	0 90
	La lb.	
Prepared Cocoa		0 28
Breakfast Cocoa		0 38
No 1 Chocolate		0 32
Diamond Chocolate		0 24
Navy Chocolate		0 29
Cocoa Nibbs		0 35
Cocoa Shells		0 05
Confectionery Chocolate	0 18 à	0 30
Plain Chocolate Liquors	0 18 à	0 35
Vanilla Stick	la gr.	1 00



ST. CHARLES CONDENSING CO'Y.,

Ingersoll, Ont., Can.

Laits et Crèmes Condensés.

St. Charles "Family"	3 50
St. Charles "Baby", 4 doz., la cse	2 00
St. Charles "Hotel"	3 70

Lait "Silver Cow"	4 55
"Purity"	4 25
"Good Luck"	4 00

SAVON

The GENUINE, empaqueté 100 morceaux par caisse.



Prix pour Ontario et Québec:	
Moins de 5 caisses	\$5.00
Cinq caisses ou plus	4.95

SALADA TEA CO.



THÉS DE CEYLAN "SALADA."

	Gros.	Détail
Etiquette Brune, 1's et 1/2's	\$0.25	\$0.30
Etiquette Verte, 1's et 1/2's	0.27	0.35
Etiquette Bleue, 1's, 1/2's et 1/4's	0.30	0.40
Etiquette Rouge, 1's et 1/2's	0.36	0.50
Etiquette Dorée, 1/2's	0.44	0.60



SNAP CO., LTD.,

Montréal.

Snap Hand Cleaner.

Cse de 3 doz.	3 60
Cse de 6 doz.	7 20
	30 jours.



CINQ PRODUITS RENOMMÉS DE FAIRBANK

Votre stock n'est pas complet sans les CINQ PRODUITS RENOMMÉS DE FAIRBANK, c'est-à-dire :

- Poudre à Laver Gold Dust de Fairbank.**
- Savon Fairy (pour Toilette et Bain) de Fairbank.**
- Savon à la Glycérine et au Goudron de Fairbank.**
- Savon Sunny Monday (ne contenant pas de résine) de Fairbank.**
- Savon Pummo de Fairbank.**

1/2 Boîte de GOLD DUST Gratuite avec chaque achat de 5 boîtes.

THE N. K. FAIRBANK COMPANY, MONTREAL, CAN.

COCO FRUITINE:

Extrait absolument pur de Noix de Coco. On peut l'employer très avantageusement dans toute espèce de cuisine et de pâtisserie.

Pur — Nourissant — Economique — Délicieux
 Supérieur au Saindoux — Egal au Beurre.
 EN OUTRE, IL EST DES PLUS AGREABLES AU GOUT.

**Un Pur Beurre
 Végétal**

La **QUALITÉ** du COCO FRUITINE est tout à fait remarquable.

- Premièrement—Il est supérieur au Beurre, à l'Huile ou au Saindoux, à cause de son goût et de sa saveur extrêmement délicats.
- Deuxièmement—Il est particulièrement nourrissant, supérieur à tout autre produit similaire.
- Troisièmement—Il est très facilement digéré et assimilé par les estomacs les plus délicats.
- Quatrièmement—A cause de sa grande richesse et de sa grande pureté, il est des plus économiques.

En boîtes de 1/4 kilo, 1 kilo, 5 kilos, 25 kilos.

DEMANDEZ UN ECHANTILLON GRATUIT.

ARTHUR P. TIPPET & CO., Seuls Agents au Canada



Avez-vous vu le Rapport du Gouvernement? Le Bulletin No. 208 du Département du Revenu de l'Intérieur.

Montre que la

Crème Evaporée Canada First

Est la Plus Riche.

Manufacturée et Garantie par des Canadiens.

The Aylmer Condensed Milk Co., Limited
 AYLMER, - ONT.

Le Favori de la Cuisinière!

Tenez un bon approvisionnement de



Donnez un Ordre à votre Fournisseur.

SODA A PATE

"COW BRAND"

Aucune autre ligne sur le marché ne peut s'en approcher pour la force, la pureté et la confiance qu'on peut lui accorder.

Le soda "Cow Brand" est une ligne que vous pouvez tenir et mettre en stock sans hésitation.

VOYEZ VOS STOCKS

CHURCH & DWIGHT

Manufacturers LIMITED
 MONTREAL

CHAQUE BOITE

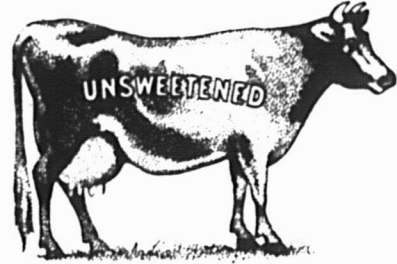

GARANTIE

ST. CHARLES CREAM

Crème Evaporée

St. Charles

MEILLEURS PROFITS,
 PLUS DE VENTES,
 CLIENTS SATISFAITS

Avec un Bon Stock de Marchandises St. Charles.



St. Charles Condensing Co'y.
 INGERSOLL, ONT. CANADA.

SODA

Cow Brand



Caisse, 60 paquets de 1 lb., \$3.00
Caisse, 120 paquets de 1-2 lb., \$3.00
Caisse, 30 pqts 1 lb et 60 pqts 1-2 lb., \$3.00

Caisse de paquets de 5c., contenant 96 paquets, \$3.00.

ARTHUR P. TIPPET & Co., Montréal.

Lime Juice "Stowers" La cse
Lime Juice Cordial, 2 doz pts 4.00
Lime Juice Cordial, 1 doz pts 3.50
Double Refl Lime Juice 3.50
Lemon syrup 4.00

THE UNCLE SAM DRESSING CO., Lanoraie, P.Q.

Vernis "Uncle Sam"
Bout 6 oz No 1 2.00
Bout 4 oz No 1 1.40
Bout 4 oz No 2 doz 1.00
Bout 4 oz. (bout nue) doz 0.75
Vernis Chocolat.
Bout 6 oz, No 1 2.00
Bout 4 oz, No 1 1.40
Vernis noir No 1 Extra Brls 40 gallons 1.60
Vernis noir No 1 Extra Cans 1 à 5 gallons 1.75
Vernis chocolat No 1, brls 40 gals 1.60
Vernis chocolat No 1, Extra cans 1 à 5 gallons 1.75
Graisse "Protectorine" (Pour harnais et chaussures)
Boîtes 8 oz 1.25
Boîtes 4 oz 0.75
Cirage Combiné "Coon".
Cirage à Chaussures "Coon" doz 0.75
Mine à Poêle "Favorite"
Mine "Favorite", No 4, doz 0.45
Mine "Favorite", No 8, doz 0.70

Mine "Favorite", No 12, doz 0.80

T. UPTON & CO.,

Hamilton

Confitures garanties pures
Framboises, Fraises, Cassis, verres de 1 lb., 2 doz. par cse doz 1.90
Pêches, Gadelles Rouges, Gro-selles, verres de 1 lb., 2 doz. par caisse doz 1.70
Prunes, verres de 1 lb., 2 doz. par caisse doz 1.60
Assorties
Verres de 1 lb., 2 doz à la cse, doz 1.75
Marmelade de Pamplemousse (Grape Fruit), verres de 1 lb., 2 doz à la caisse doz 1.60
Pure Marmelade d'oranges Garantie pure.
Verres, 12 oz., 2 doz à la cse, doz 1.00
Verres, 16 oz., 2 doz à la cse, doz 1.45
Pint Sealers, 1 doz à la cse, doz 2.25
Quart Sealers, 1 doz. à la cse, doz 3.25
Tins, 2 lbs., 2 doz. à la cse lb. 0.08
Tins, 4 lbs., 2 doz à la cse lb. 0.08
Tins, 5 lbs., 8 au crate lb. 0.07½
Tins, 7 lbs., 12 à la caisse lb. 0.07½
Seaux en bois, 7 lbs., 6 seaux par crate lb. 0.07½
Seaux en bois, 30 lbs. lb. 0.07½
Miel Pur Clarifié
Verres, 12 oz., 2 doz à la cse, doz 1.40
White Clover
Verres, 12 oz., 2 doz par cse (manque)
Confitures composées
Framboises rouges, Fraises, Pêches, Prunes, Gadelles rouges, Cassis, Groselles, Bluets, Abricots, verres, 12 oz., 2 doz par caisse, doz 1.00
Tins, 2 lbs., 2 doz par cse lb. 0.07½
Seaux en fer-blanc, 5 lbs., 8 seaux par crate lb. 0.07½
Seaux en fer-blanc, 7 lbs., 6 seaux

par crate lb. 0.07
Seaux en bois, 7 lbs., 6 seaux par crate lb. 0.07
Seaux en bois, 30 lbs. lb. 0.06½
Empaquetées en caisses assorties ou crates si désiré.
Gelées composées
Framboises, Fraises, Cassis, Gadelles rouges, Ananas, verres, 12 oz., 2 doz. à la cse doz 1.00
Seaux en fer-blanc, 2 lbs., 2 doz. à la cse lb. 0.07½
Seaux en fer-blanc, 5 lbs., 8 seaux par crate lb. 0.07½
Seaux en bois, 7 lbs., six seaux par crate lb. 0.07
Seaux en bois, 30 lbs. lb. 0.06½
Empaquetées en caisses assorties ou crates si désiré.

Apple butter

Seaux en fer-blanc, 5 lbs., 8 seaux par caisse le seau 0.37½
Fret payé d'avance sur 5 caisses ou davantage expédiées directement de la manufacture à

Windsor, North Bay, Montréal, et à tous les points intermédiaires en Ontario
Pour tous les autres endroits, une allocation de fret de 25 cents par cwt. sera faite.
Termes: net, sans escompte

ARCHDALE WILSON, Hamilton



Wilson's Fly Pads, en boîtes de 50 paquets à 10c. La Bte
1 boîte 3.00
3 boîtes 2.80

LE
MEILLEUR

(SEL)

N'est pas trop bon pour
vous.

Nous le fournissons.

VERRET, STEWART & CO.

Limited

MONTREAL

**Sucre Granulé et
Sucre Jaune d'Or
ST-LAWRENCE**

FAITS UNIQUEMENT DE PUR
SUCRE DE CANNE.

Les commerçants apprécieront l'avantage de nos sacs cousus à la machine, s'ils suivent les instructions suivantes en les ouvrant :

Couper la chaîne la plus courte près du côté du sac et tirer le fil simple. :: ::

C'est une opération rapide, qui laisse le sac en état parfait.

**THE ST-LAWRENCE SUGAR REFINING
COMPANY, Limited,**
MONTREAL.

Un réservoir à huile "Bowser" à mesure automatique

vous permettra de vendre du Kérosène et de la Gazoline avec des Mains aussi Propres, un Profit aussi Sûr et avec aussi peu de trouble que lorsque vous vendez un Paquet de Café.

Des Mains aussi Propres, parce que l'huile est mesurée et pompée par une seule opération, directement du réservoir dans le bidon de votre client, supprimant les mesures et entonnoirs, huileux et ayant de l'odeur.

Un Profit aussi Sûr, parce qu'avec un "Bowser," il n'y a pas de mesure trop forte ni d'erreur, pas de fûts qui coulent, pas d'évaporation, pas de dégouttement ni de débordement provenant du robinet ou de la mesure. Vos profits légitimes ne sont pas absorbés par toutes ces petites pertes.

Aussi peu de trouble, parce qu'avec un seul coup de la brimbale de la pompe, on déverse exactement un gallon ou une fraction de gallon directement dans le bidon du client; vous pouvez servir dix clients dans une minute, avec une exactitude absolue.

Si vous pouviez vous rendre compte du **peu** de profit que vous faites sur l'huile en la tenant par l'ancien système, le résultat vous étonnerait.

L'évaporation seule peut faire disparaître de 5 à 25% de votre huile chaque mois. Le "**Bowser**" vous assurera des profits pendant toute votre vie, et la prime n'est payée qu'une seule fois. Ce que vous avez perdu, l'année dernière sur vos ventes d'huile vous aurait procuré un "Bowser." Permettez-nous de vous en dire davantage à ce sujet.

Demandez le bulletin No 84.

S. F. BOWSER & CO., Limited

66-68 Avenue Frazer,
Toronto, Ont.



Prenez note de la marque—Y & S—placée sur notre Gomme à la Pepsine. Cette marque Y & S est employée par nous et par nos devanciers depuis quarante ans et placée sur la réglisse en bâtons la plus connue aux Etats-Unis et au Canada. Cette marque signifie une qualité tout aussi élevée quand elle est mise sur notre gomme à mâcher. Quatre arômes: RECLISSE, Peppermint, Wintergreen et Menthe Verte. Chaque morceau est enveloppé séparément, 5 morceaux par paquets, 20 paquets par boîte. Commandez à votre fournisseur une boîte à titre d'essai, assortie, si vous le voulez.

National Licorice Co.
MONTREAL

CAFÉ REINDEER Avec Lait et Sucre.

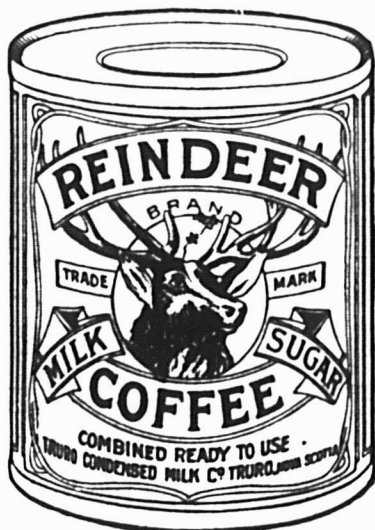

Prêt pour

l'Usage.

Aucune difficulté pour la Préparation.....
...Ajoutez simplement de l'Eau Bouillante

THE TRURO CONDENSED MILK CO., LIMITED, TRURO, N. E.

Le Sirop Mathieu

(DE GOUDRON ET D'HUILE DE FOIE DE MORUE)

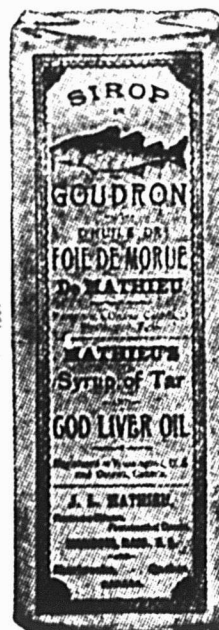

Voici la saison où l'on vend de grandes quantités de "SIROP MATHIEU (de Goudron et d'Huile de Foie de Morue)." C'est le temps où tout le monde que vous rencontrez a le rhume et tousse. Les neuf-dixièmes de ces gens demandent du "SIROP MATHIEU" (de Goudron et d'Huile de Foie de Morue) car l'efficacité de ce remède est reconnue. **Morale:** Ayez un bon approvisionnement de SIROP MATHIEU—il se vend vite et vous donne un profit raisonnable.

Les "POUDRES NERVINES" MATHIEU combinées avec le "SIROP MATHIEU" sont le meilleur remède que l'on puisse trouver contre la Grippe, les Frissons févriques, etc.

Envoyez nous votre commande aujourd'hui même.

LA CIE J. L. MATHIEU, Propriétaire
SHERBROOKE, P. Q.

L. CHAPUT FILS & Cie., Dépositaires en Gros
MONTREAL.



Les Commis-Epiciers devraient recommander les produits alimentaires des fabriques recommandables.

POUDRE A PATE "MAGIC."
CREME DE TARTRE DE GILLET.
PAINS DE LEVURE "ROYAL."
LESSIVE PARFUMEE DE GILLETT.

Se vendent sur leurs mérites. 50 ans de bonne réputation.

Si vous ne pouvez pas vous procurer nos marchandises chez votre Marchand de Gros, envoyez-nous un ordre et nous vous expédierons directement de notre magasin de Montréal.



Ces produits de Gillett sont les meilleurs.



Il n'est pas bon de tenir un stock inactif

Vos profits sont une chose vitale pour vous et vous avez besoin de tenir une ligne de conserves de poissons qui ait supporté l'épreuve du temps. : : : :

Les Aliments Provenant de la Mer, **Marque Brunswick**

forment une ligne qui, depuis quatorze ans, est au premier rang. Pourquoi? Parce que nous ne mettons en boîtes que les petits poissons de première qualité pêchés dans les eaux profondes de la Baie de Fundy, que nous les préparons et en faisons des conserves dans une manufacture moderne et sanitaire, et parce que nous n'employons que l'huile à salade la plus fine. Vous ne pouvez pas tenir d'articles donnant plus de satisfaction que les Aliments provenant de la mer, de la **Marque Brunswick**.

Agents :

CONNORS BROS., LIMITED

BLACK'S HARBOUR, N. B.

LEONARD BROS., Montréal.
 C. H. B. HILLCOAT, Sydney.
 A. W. HUBAND, Ottawa.
 JAS. HAYWOOD, Toronto.
 CHAS. DUNCAN, Winnipeg.
 GRANT OXLEY & CO., Halifax.
 O. DE CARTERET, Kingston.
 BUCHANAN & AHERN, Québec.
 J. L. LOVITT, Yarmouth.

LE PRIX COURANT

REVUE HEBDOMADAIRE

Commerce, Finance, Industrie, Assurance, Etc.

EDITEURS:

La Compagnie de Publications des Marchands Détaillants du
Canada, Limitée,

80 rue St-Denis, - - - MONTREAL.

Téléphone Bell Est 1185-1186.

Montréal et Banlieue, \$2.50

ABONNEMENT Canada et Etats-Unis, 2.00 PAR AN.

Union Postale, - Frs. 20.00

Il n'est pas accepté d'abonnement pour moins d'une année.

A moins d'avis contraire par écrit adressé directement
à nos bureaux, 15 jours au moins avant la date d'expiration,
l'abonnement est continué de plein droit.

Toute année commencée est due en entier.

L'abonnement ne cesse pas tant que les arrérages ne sont
pas payés.

Tout chèque pour paiement d'abonnement doit être fait
payable "au pair à Montréal".

Chèques, mandats, bons de poste doivent être faits payables
à l'ordre de "Le Prix Courant".

Prière d'adresser les lettres, etc., simplement comme suit:

"LE PRIX COURANT" Montréal.

INVITATION AUX MARCHANDS

Pendant la durée des Fêtes du Congrès Eucharistique, les marchands de la campagne viendront nombreux à Montréal; nous croyons devoir leur rappeler que, pendant ces fêtes, comme en tout temps, nos bureaux leur sont largement ouverts. Nous les invitons donc cordialement à venir nous voir, 80, rue St-Denis.

Nos bureaux sont vastes et peuvent donner asile à un grand nombre de marchands qui seraient désireux d'avoir un local où faire leur correspondance, traiter leurs affaires ou recevoir leurs amis.

Nous serons heureux de recevoir tous les marchands qui se présenteront et, d'avance, nous nous mettons à leur entière disposition.

"Le Prix Courant".

ASSOCIATION DES MARCHANDS DETAILLEURS DU CANADA

Un de ses objets.

Un des objets ou plutôt une des raisons d'être de l'Association des Marchands Détaillants du Canada est de veiller à ce que les gouvernements provinciaux et le gouvernement fédéral n'édicte aucune loi qui vienne à l'encontre des intérêts commerciaux d'une province ou du pays entier.

En effet, un des articles de la constitution de l'Association dit que cette Association a également pour but de: "Faire connaître aux membres de l'Association tout projet de loi qui affecterait les intérêts du commerce de détail, dès qu'il aura été présenté aux Législatures Provinciales ou au Parlement Fédéral, et avant que le dit projet de loi devienne loi."

Il y a malheureusement trop peu de marchands, trop peu d'hommes versés dans les questions commerciales au sein

de nos divers Parlements. Aussi, les lois commerciales et industrielles, les lois économiques, en un mot, ne sont-elles pas toujours étudiées avec toute l'attention et toute l'ampleur qu'elles méritent. Les lois sociales qu'abordent de plus en plus nos législateurs ne sont souvent pas considérées au point de vue des répercussions qu'elles peuvent avoir sur la situation économique du pays.

Les marchands, à moins de sacrifier leurs propres intérêts, ont pour devoir d'étudier les projets de lois qui se rapportent de près ou de loin au commerce et d'empêcher qu'ils ne devinent lois, si ces projets attentent à la liberté commerciale ou affectent leurs intérêts de quelque façon que ce soit.

Isolément les marchands se feront difficilement entendre des pouvoirs publics; leurs réclamations passeront inaperçues, leurs griefs seront à peine écoutés et ils ne trouveront personne qui veuille entreprendre de remédier aux maux dont ils se plaignent.

Mais, voici une Association qui étudie les projets de loi qui peuvent affecter les intérêts de ses membres; cette Association est forte, puissante, elle a des arguments à faire valoir, on l'entend, on discute avec elle et, si elle a raison, on se gardera bien de l'éconduire, même en y mettant des formes.

Ainsi l'Association des Marchands Détaillants, qui veille aux intérêts du commerce de détail, représente tous les Marchands Détaillants auprès des pouvoirs publics quand elle leur parle au nom des Marchands. La logique voudrait donc que tous les Marchands Détaillants fissent partie de l'Association des Marchands Détaillants du Canada, Incorporée.

Ceux qui en font partie savent combien une organisation forte et puissante a d'empire sur les législateurs; ils savent

ce qu'ils doivent déjà à leur Association. Mais, ce n'est pas assez de se féliciter de faire partie d'une Association dont on n'a qu'à se louer; le meilleur moyen de se montrer reconnaissant envers elle est de travailler à augmenter sa force, sa puissance pour le plus grand bien de tous. Que chacun travaille donc à la grandeur de l'Association des Marchands Détaillants du Canada en lui amenant de nouveaux membres.

* * *

Un organisateur de l'Association des Marchands Détaillants du Canada, Incorporée, sera lundi prochain, le 5 septembre, dans le comté de Kamouraska. L'Association a l'assurance que son envoyé trouvera aide et assistance auprès des marchands dans son travail d'organisation.

LES CRIS DES COLPORTEURS

Les règlements doivent être observés

Mercredi de cette semaine, un colporteur de Montréal a été traduit devant le Recorder pour avoir, en dépit des règlements municipaux, crié sa marchandise dans les rues et avoir contrevenu à la clause qui défend que plus de deux personnes accompagnent une voiture de colporteur.

Le Recorder n'a pas voulu se montrer trop sévère pour une première fois que semblable cause était appelée devant lui; il a bien voulu tenir également compte de l'affirmation de l'accusé qu'il ignorait les dispositions du règlement qu'on lui reprochait de n'avoir pas observées.

En conséquence, le Recorder l'a simplement condamné aux frais qui ont été taxés à \$5.20.

Il est inutile que les colporteurs continuent à considérer comme lettre-morte le règlement qui leur interdit de crier

leurs marchandises dans les rues, le règlement sera mis en vigueur dans son entier et ceux qui ne voudront pas s'y conformer ne trouveront sans doute pas tous jours le recorder aussi clément qu'il l'a été une première fois.

Les règlements sont comme les lois, ils sont faits pour être observés.

REPONDEZ AUX LETTRES

Dans une correspondance que nous reproduisons d'autre part, un de nos abonnés relate le fait qu'il a écrit plusieurs fois à l'un de ses clients sans pouvoir en obtenir une réponse.

Si, cependant, jamais lettres ont exigé une réponse, c'est bien celles dans lesquelles il demandait à son client de dire s'il avait honoré une traite sur lui. Un mot, un simple mot «oui», écrit sur une carte postale eut été suffisant.

Ce mot n'a pas été écrit.

Notre correspondant ne nous le dit pas, mais avant d'exercer des poursuites contre son client, il lui a certainement écrit pour le menacer des dites poursuites. Les menaces ne l'ont pas fait sortir davantage de son mutisme et c'est sans doute avec un malin plaisir qu'il aura vu arriver le papier timbré. Il y a des gens ainsi faits qu'ils sont heureux de voir leurs semblables s'enfermer et qui ne feraient rien au monde pour les empêcher de faire un faux pas.

Dans les relations commerciales, aussi bien que dans les relations sociales, celui qui néglige de répondre à une lettre nécessitant une réponse, manque aux règles de la civilité la plus élémentaire.

En affaires, pareille négligence peut entraîner de graves conséquences. Quand un fournisseur écrit à son client pour lui demander des renseignements sur sa situation, lui réclamer le règlement d'une facture, ou le retour d'un billet envoyé à sa signature, quelle opinion veut-on qu'il ait de son client, si celui-ci ne se donne pas la peine de répondre aux lettres qui lui sont adressées?

Ce client passe non seulement pour incivil, mais aussi pour un homme ignorant la pratique du commerce, quand on ne le soupçonne pas d'être embarrassé dans ses affaires. Son crédit y perd sûrement et irrémédiablement.

Tout marchand qui achète à crédit sait bien que, s'il obtient le crédit sollicité, c'est parce que son fournisseur a confiance d'être payé à l'échéance. Mais cette confiance doit être basée sur quelque chose. Quand un fournisseur demande à son client de lui expliquer sa situation, c'est précisément afin de savoir quelle limite de confiance ou de crédit il peut accorder à ce client. Si ce dernier ne répond pas à la demande qui lui est adressée, il fait évidemment tort à son propre crédit.

Si on lui réclame un billet qui lui a été envoyé à sa signature, le marchand a

peut-être des raisons pour ne pas le signer, mais encore faudrait-il qu'il fasse connaître ces raisons à son fournisseur qui ne peut pas les deviner. Par exemple, au lieu de signer un billet à trois mois, le marchand veut envoyer son chèque à l'expiration du mois, quoi de plus simple d'écrire à son fournisseur et, en lui retournant le billet non signé, de lui dire qu'il sera réglé par chèque à la fin du mois.

Le pire est que certains marchands retiennent les billets sans raison, sans explication et ne font nullement attention aux lettres qui les leur réclament. L'échéance arrive, ils ne bougent pas, ils attendent de nouvelles réclamations et ne paient que quand les menaces de poursuites arrivent.

Ces menaces les irritent; ils se fâchent contre leurs fournisseurs, alors qu'ils ne devraient s'en prendre qu'à eux-mêmes et blâmer leur propre paresse, leur négligence ou leur mauvais vouloir.

Nous pourrions multiplier à l'infini les exemples, mais nous croyons en avoir dit assez pour montrer aux marchands négligents, combien ils ont tort de ne pas répondre aux lettres de leurs fournisseurs toutes les fois que ces lettres nécessitent une réponse.

Un homme d'affaires digne de ce nom ne néglige jamais sa correspondance.

CORRESPONDANCE

Un de nos abonnés nous adresse la lettre suivante à laquelle nous croyons devoir répondre par la voie du "Prix Courant", la question qui nous est posée pouvant intéresser un grand nombre de nos lecteurs:

Monsieur le Rédacteur.—Voulez-vous me permettre de vous soumettre le cas suivant: Nous avons fait traite sur un client, par l'intermédiaire d'une Banque dont le bureau est situé à milles de.....

Cette traite a été honorée immédiatement par notre client.

La Banque ne nous en a pas prévenus. Plusieurs mois se sont passés, alors que nous écrivions régulièrement à notre client lui demandant une remise.

Finalement, nous avons pris une action que nous avons proprement perdue, parce que la Banque avait reçue l'argent et ne nous en avait jamais avertis.

Etant très éloignés de notre Bureau de Banque nous ne faisons faire les entrées dans notre livret que très rarement.

La Banque est-elle responsable; c'est-à-dire, une banque qui perçoit le produit d'une traite tirée par un client est-elle tenue responsable d'avertir celui-ci?

Voici notre opinion:

Il n'y a rien qui oblige, dans un cas semblable, la Banque à avertir son client du paiement d'une traite remise soit à l'escompte, soit à l'encaissement.

Une traite, aussi bien qu'un billet, est supposée devoir être payée par le tiré à l'échéance; ce n'est habituellement que quand la traite n'a pas été payée que la

Banque donne avis à son client du non-paiement. La Banque n'ayant pas retourné la traite à son client, il y avait tout au moins une forte présomption que cette traite avait été payée à son échéance.

Dans de pareilles circonstances, quand le tiré ne répond pas à des demandes répétées de remise, la présomption de paiement se change en quasi-certitude.

Il eut, d'ailleurs, été facile d'en obtenir une certitude complète en adressant un mot à la Banque qui, plus courtoise que le client, aurait assurément répondu à une lettre d'affaires. On peut donc dire qu'il eut été facile d'éviter d'entamer des poursuites qui devaient mal tourner pour les tireurs et leur être onéreuses.

Nous ne comprenons pas que les tireurs ne se soient pas adressés à la Banque; c'était, il nous semble, la première chose à faire, même avant d'écrire au tiré.

LES EPICIERS DE MONTREAL DE RETOUR D'UN VOYAGE AUX ETATS-UNIS

Les Epiciers de Montréal sont revenus d'un voyage d'une dizaine de jours dans les principales villes des Etats-Unis; ils se déclarent enchantés de leur voyage, car partout ils ont été cordialement reçus.

Partis de Montréal, dimanche, le 21 Août, ils se sont rendus à New York, de New York à Atlantic City, d'Atlantic City à Philadelphie, pour revenir ensuite par Buffalo, les Chutes Niagara et Toronto. A Toronto, ils ont été l'objet d'une attention tout-à-fait spéciale de la maison Christie, Brown & Cie, les manufacturiers de Biscuits bien connus. En visitant le vaste établissement de cette maison considérable, les visiteurs Montréalais ont pu admirer l'organisation admirable de cette manufacture dans laquelle rien ne laisse à désirer. La propreté la plus grande et l'ordre le plus remarquable règnent partout et, comme ces fabricants n'emploient que les meilleures qualités de marchandises, on comprend que tous leurs produits sont d'une qualité supérieure. Après la visite de l'établissement, M. C. E. Redmonds, Directeur et Gérant Général de la maison, réunissait les visiteurs au Restaurant St-Charles où un magnifique banquet avait été préparé.

Parmi ceux qui étaient présents à ce banquet, nous avons remarqué:—MM. E. M. Trowern, Secrétaire Fédéral de l'Association des Marchands Détailliers du Canada, Incorporée; J. A. Doré, Président de la Section des Epiciers; J. I. Lussier, 1er Vice-Président de la Section des Epiciers; A. Lanier, Trésorier de la Section des Epiciers; M. et Madame O. Fournier, M. et Madame Wilfrid Brouillette, M. et Madame P. E. Beaudoin, de Thetford Mines; M. Larose, M. et Madame J. C. Cazalais, Eug. Brais, J. C. Cree-

ly, O. Decary, R. Roberge, Ls. Roberge, E. Carreau, Anthime Dubuc, Jos. Deneau, O. Toupin, J. A. Ménard, M. Hanna, S. Hébert, R. Knox, J. Gagnon; J. J. Boileau, représentant de la maison Hudon, Hébert & Cie, Limitée.

M. C. E. Redmonds, qui présidait le Banquet a souhaité la bienvenue aux Epiciers de Montréal, leur disant qu'il était heureux de les recevoir dans la ville de Toronto, et leur rappela que la maison qu'il représentait a toujours fait des efforts pour travailler en harmonie avec le commerce de détail, et il avait l'espoir que ces bonnes relations continueraient à l'avenir.

M. J. A. Doré, Président de la Section des Epiciers de Montréal, répondit aux souhaits de bienvenue dans les termes suivants:

Mesdames et Messieurs,

Au nom des Epiciers en Détail de la Ville de Montréal, il me fait plaisir de remercier les Officiers de la maison Christie, Brown et Cie. Nous apprécions grandement la chaleureuse réception qu'ils nous ont faite en cette ville, et nous considérons comme un devoir des plus agréables de faire part à nos confrères de Montréal qui n'ont pu s'unir à nous, ici, des sentiments exprimés par MM. Christie, Brown & Cie, à l'égard de notre corporation.

Nous nous souvenons qu'en toute occasion, MM. Christie, Brown & Cie, ont été très sympathiques au commerce de détail, et nous avons l'assurance qu'il en sera toujours ainsi dans l'avenir.

Comme Détailliers, nous sommes actuellement en train de nous organiser pour former une association puissante, et nous entendre avec les manufacturiers et les Marchands de Gros dans le but d'améliorer les conditions du commerce. Nous, les Marchands Détailliers Canadiens-Français de la Province de Québec, nous serons toujours heureux, en toute occasion de prêter notre concours à tout mouvement qui aurait pour but d'aider le Marchand honnête à faire ce qui est juste et raisonnable et de rendre difficile au Marchand malhonnête la tâche de faire un commerce pernicieux. Nous savons que le Manufacturier est le maître de la situation; lui seul a le droit de protéger sa marchandise et d'empêcher que certains magasins la vendent à prix réduits et se servent des marchandises les mieux annoncées pour démoraliser le commerce.

Nous sommes persuadés que les Manufacturiers anglais ont une juste idée de l'importance du commerce de la Province de Québec, et qu'ils feront tout en leur pouvoir pour en obtenir leur part, comme ils le font dans les autres parties du pays. Nous savons que MM. Christie, Brown & Cie, ont toujours vaillamment aidé les Détailliers dans le passé, et il est de mon devoir de leur en exprimer notre reconnaissance. Nous avons l'assurance que

nos relations dans l'avenir continueront aussi harmonieuses que dans le passé.

M. E. M. Trowern, prit la parole et traita des relations qui doivent exister entre les Manufacturiers et les Marchands Détailliers. Il dit que l'organisation qu'il représente s'est toujours efforcée dans le passé d'améliorer la situation du commerce, et que depuis quelques années, grâce au travail de l'Association des Marchands Détailliers du Canada, Incorporée, il est maintenant possible d'aborder les Manufacturiers et de s'entendre avec eux sur tous sujets dont le but est d'améliorer les conditions du commerce. Il ajoute qu'il est heureux de souhaiter la bienvenue aux Epiciers de Montréal, qui représente la section la plus importante de ladite Association, et qui se sont toujours dévoués pour le succès de l'Association.

M. Copping, représentant de la maison Christie, Brown & Cie, à Montréal, corrobore les remarques qui ont été faites par les orateurs précédents, et dit qu'il lui fait grand plaisir d'être présent à ce banquet. Les occasions comme celles-ci devraient se répéter plus souvent, dit-il, car il est alors possible aux Détailliers et aux Manufacturiers de se rapprocher, de mieux se connaître, ce qui a pour effet de leur inspirer une plus grande confiance les uns envers les autres.

Après le banquet, les hôtes de la maison Christie, Brown & Cie, ont visité la ville et se sont rendus sur le terrain de l'exposition dans une automobile qui avait été mise à leur disposition.

Les Epiciers se déclarent enchantés de la réception magnifique qui leur a été faite et se souviendront longtemps avec plaisir de leur voyage à Toronto.

RECENSEMENT DE LA MORTALITE, DE L'INVALIDITE ET DES INDEMNITES

Le prochain recensement de la mortalité, de l'invalidité et des indemnités sera fait le 1er Juin de l'année prochaine, à la même date que le recensement de la population. Il couvrira la statistique d'une année et donnera les renseignements concernant toutes les personnes comprises dans la feuille de recensement, pour l'année expirant à minuit le 31 mai 1911.

On inscrira sur la feuille la description personnelle de toute personne morte pendant l'année, ou qui a été rendue invalide par accident ou maladie, et, pour identification plus complète, on référera à sa famille ou à son domicile dans la première feuille.

Sous l'en-tête "Description personnelle" on inscrira le nom et le sexe de chaque personne, si elle est célibataire, mariée, veuve, divorcée ou légalement séparée, ainsi que le mois de naissance, l'âge au dernier anniversaire, et le pays ou l'endroit de naissance. On enregistrera aus-

si, sous l'en-tête général "Description personnelle", la race ou tribu d'origine, la religion est la profession, l'emploi ou le commerce, qu'il s'agisse de personnes mortes au cours de l'année ou de personnes invalides par accident ou par maladie au cours de l'année, ou de personnes qui ont subi des pertes de temps et de salaire, ou qu'il s'agisse, de l'allocation ou indemnité pour perte de vie ou de temps.

Sous l'en-tête "Mortalité" on inscrira le mois du décès dans l'année du recensement, la maladie ou causes de la mort d'après la description de la nomenclature Bertillon, l'endroit du décès si la personne décédée était absente de son domicile, et le nom et l'adresse du médecin.

L'invalidité et l'indemnité se rapportent aux accidents et à la maladie, et sous ces entêtes on inscrira la nature de la perte ou du dommage causé par l'accident dans l'année, la cause de l'accident, les semaines d'invalidité dues à la maladie ou à l'accident, et la perte de salaire ou autres rétributions causées par la maladie ou l'accident.

L'allocation ou indemnité aux employés est inscrite sous trois entêtes: 1o Allocation volontaire du patron à l'employé pour le temps perdu par maladie ou accident au cours de l'année; 2o Indemnité payée pendant l'année par le patron, aux termes de la loi, pour (1) perte de vie par accident, et (2) pour blessures par accident, tel que prescrit dans certaines provinces du Dominion; 3o Indemnité par assurance pour (1) perte de vie et (2) pour maladie et blessures.

OCCASION D'AFFAIRES

Nos abonnés qui pourraient intéresser les demandes de représentation, d'agence, de marchandises, etc., publiées dans "Le Prix Courant" n'auront qu'à nous faire connaître le numéro de l'occasion d'affaires qui les intéresse pour que nous leur adressions tous les renseignements complémentaires qui pourraient leur être utiles.

11.—Foin.—Une maison de Londres désire entrer en relations avec des exportateurs de foin du Canada. Elle prendrait n'importe quelle quantité de timothy et de trèfle mélangés ou de trèfle pur, c. l. f. Londres, Liverpool, Glasgow, Bristol, Rotterdam et Anvers.

12.—Provisions.—Une maison française désire se mettre en relations avec des exportateurs Canadiens de porc salé, lard fumé (bacon), jambon, boeuf et mouton gelés, beurre frais, lapins sauvages et autre gibier. La maison en question a toutes facilités pour la distribution de ces marchandises.

13.—Pommes fraîches.—Une maison danoise, pouvant fournir de hautes références, désire connaître les noms de maisons Canadiennes en mesure d'exporter des pommes fraîches en barils.

14.—Bois de Construction.—Un impor-

tateur d'Anvers demande les adresses d'exportateurs de bois de construction, pouvant en exporter en Belgique et en Hollande

15.—*Bois de Sciage et Bois de Construction.*—Une maison de Bruxelles, désire entrer en relations d'affaires avec des maisons Canadiennes pouvant expédier du bois de sciage et du bois de construction de diverses sortes et qualités.

16.—*Agent à l'étranger.*—Un agent d'importation à Tunis, Afrique du Nord, est disposé à représenter des manufacturiers de moulins à vent, instruments agricoles et autres lignes de manufacturiers s'intéressant aux marchés de son territoire.

17.—*Agence à l'étranger.*—Le chef d'une importante agence d'importation et d'exportation à Londres, Angleterre, est en Canada en vue d'établir d'autres relations pour la vente des produits canadiens en Grande-Bretagne

18.—*Minéraux; agent général de manufacturiers.*—Un important agent d'importation à Hambourg, Allemagne, est prêt à représenter des maisons expédiant des minéraux et divers autres produits.

19.—*Représentants dans l'Amérique du Sud.*—Une maison bien connue d'agents d'importation et d'exportation de Buenos-Ayres, offre de représenter des manufacturiers Canadiens dans l'Argentine.

20.—*Fruits du Canada; conserves de fruits, etc.*—Une maison de commerce en gros de Budapest, Autriche, offre de représenter les expéditeurs Canadiens des produits ci-dessus

21.—*Instruments agricoles; agent général.*—Un homme d'affaires bien connu de la Colombie, Amérique du Sud, est disposé à représenter des manufacturiers Canadiens d'instruments agricoles et autres lignes. Il a de bonnes relations et pense qu'il peut se faire des affaires considérables entre les deux pays.

22.—*Agents.*—Une agence de manufacturiers de Bombay, cherche à représenter des exportateurs Canadiens de marchandises convenant aux marchés de l'Inde

23.—*Canistres et boîtes en fer-blanc.*—Une maison écossaise d'impressions en couleurs sur fer-blanc et qui exporte du matériel pour la fabrication des canistres et des boîtes en fer-blanc, ainsi que de la machinerie pour fabriquer les accessoires, cherche à établir des relations d'affaires avec les importateurs Canadiens.

24.—*Eau minérale.*—Une maison du Nord de l'Angleterre, qui manufacture de l'Eau minérale, désire se mettre en rapports avec des agents et acheteurs au Canada tenant des marchandises comme celles qu'elle manufacture.

25.—*Ferronnerie.*—Une maison de Birmingham est prête à nommer un agent au Canada, ayant de bonnes relations dans le commerce de la ferronnerie en gros.

26.—*Déchets de coton.*—Une maison du nord de l'Angleterre désire se faire

présenter par des maisons responsables au Canada, excepté en Nouvelle Ecosse, en Colombie Anglaise et à Montréal.

27.—*Feutre.*—Un manufacturier de feutre, de Londres, désire être mis en relations avec des maisons responsables pour les représenter au Canada, excepté en Nouvelle-Ecosse, en Colombie-Anglaise et à Montréal.

28.—*Accessoires pour gaz et électricité.*—Une maison des midlands de l'Angleterre désire être mise en relations avec une maison de la côte est du Canada, qui voudrait la représenter comme seul agent pour la vente d'accessoires de fantaisie pour éclairage au gaz et à l'électricité.

29.—*Shoddy.*—Un marchand de chiffons en gros de Londres, ayant à sa disposition du matériel de toute espèce pour la fabrication du papier et la manufacture du "shoddy", et qui est acheteur de rognures neuves de tailleurs pour la manufacture du "shoddy", désire établir des relations d'affaires au Canada.

30.—*Bandages de voitures et de cabs.*—Une maison de Londres faisant le commerce des métaux désire entrer en relations avec une maison canadienne pour la vente de bandages en caoutchouc plein pour voitures et cabs et d'acler évidé tel que celui employé pour les bandages.

31.—*Câbles en manille, chanvre, etc.*—Une maison de Londres manufacturier des câbles en manille, chanvre goudronné, et sisal, offre de nommer des agents résidant au Canada, sauf en Colombie Anglaise.

32.—*Suif, peaux, cuir, etc.*—Une maison d'exportateurs à Sydney, Australie, invite les importateurs canadiens de suif, peaux, viandes, cuir, etc., à lui adresser leurs demandes.

33.—*Sièges de charrue en acier comprimé.*—Une compagnie de Londres désire entrer en relations avec des manufacturiers canadiens de sièges de charrue en acier, articles pour lesquels cette compagnie a des demandes.

34.—*Drogues, produits chimiques, épicerics, etc.*—Une maison d'exportation de Londres ferait des arrangements pour la vente au Canada de drogues, produits chimiques, articles divers pour pharmaciens et lignes d'épicerics.

35.—*Chaussures.*—Un commerçant de Montserrat, Antilles Anglaises, désire correspondre avec des manufacturiers canadiens de chaussures, ainsi qu'avec des exportateurs de cuir à semelles.

36.—*Farine.*—Une maison de Montserrat, Antilles Anglaises, désire correspondre avec des maisons canadiennes de meunerie, pour les représenter dans cette île.

37.—*Farine.*—Un marchand général de Montserrat, Antilles Anglaises, désire entrer en relations avec des meuniers canadiens.

38.—*Bois de construction.*—Une maison de Montserrat, désire correspondre avec

des exportateurs de bois de construction, pin et sapin spécialement.

39.—*Marchandises sèches.*—Un marchand général de Montserrat, Antilles Anglaises, demande des noms d'exportateurs canadiens de cotonnades, de cuir à semelles et d'empaignes.

40.—*Lard fumé et jambons.*—Une société de marchands généraux d'Antigua invite les colporteurs canadiens de jambons et de lard fumé (bacon) à correspondre avec elle.

41.—*Conserves; avoine roulée.*—Une firme d'Antigua demande des renseignements sur les conserves de pois verts et autres et sur l'avoine roulée pour exportation par des maisons canadiennes.

42.—*Boîtes en bois se repliant.*—Une maison anglaise désire vendre ses droits patentés pour le Canada, pour la manufacture de boîtes, caisses, crates, etc., en bois se repliant.

PRIX DU SAUMON DU NOUVEL EMPAQUETAGE

Les prix d'ouverture du saumon rouge du nouvel empaquetage tant de l'Alaska que du Puget Sound, annoncés le 26 août par les représentants à New York des empaqueteurs les plus importants de la Côte du Pacifique, sont, dit-on, les plus élevés que l'on ait encore vus, sauf une seule exception: l'avance sur quelques grands, par rapport aux prix de l'année dernière, est de 20 cents par douzaine. La raison donnée pour cette hausse marquée est la faible quantité de saumons pêchés en 1910 par rapport à 1909. Pour le saumon rouge de l'Alaska seulement, qui forme le plus fort empaquetage, on estime la perte, relativement à l'année dernière, à plus de 50 pour cent, en tenant compte de la quantité reportée de l'empaquetage 1908. D'après une autorité en la matière, la quantité reportée cette année sur l'année prochaine, sera à peu près nulle.

Les prix tels qu'annoncés par douzaine f. o. b. à la Côte, pour les diverses grands, sont les suivants: Alaska rouge, boîtes hautes, \$1.35; rouge moyen, boîtes hautes, \$1.25; Alaska rose \$0.80; sockeye du Puget Sound, boîtes hautes, \$1.65; boîtes plates, \$1.80; demi-boîtes, \$1.10; Cohoes, boîtes hautes, \$1.25; boîtes plates, \$1.40; demi-boîtes, \$0.80; Chums, \$0.77½. C'est une avance, par rapport à l'année dernière, de 20c. par douzaine pour les saumons rouges et roses de l'Alaska en boîtes hautes, de 15c à 20c pour le sockeye en boîtes hautes et boîtes plates et de 5c pour le saumon en demi-boîtes.

En ce qui concerne la situation, cette année, un membre d'une des maisons les plus importantes de l'Ouest, a fait la déclaration suivante:

"Le tableau suivant indique la production du saumon sur la Côte du Pacifique en 1909, augmentée de la quantité repor-

tée de 1908, en première main au 1er septembre 1909:

	Caisse
Chinook et King	291,000
Rouges Sockeye et Alaska	3,504,000
Rouges Moyens, Cohoes et Silversides	395,000
Roses et Chums	1,850,000
Total	6,040,000

Les meilleures estimations que l'on puisse obtenir en ce moment sur la production probable en 1910, sont les suivantes:

	Caisse
Chinook et King	250,000
Rouges Sockeye et Alaska	2,000,000
Rouges Moyens, Cohoes et Silversides	400,000
Roses et Chums	850,000
Total	3,500,000

Rien à reporter de l'emballage 1909.

En comparant les chiffres ci-dessus, on voit que l'approvisionnement en saumon pour les douze mois prochains n'est pas beaucoup supérieur à 50 pour cent de la quantité réellement achetée par le commerce pendant les douze mois derniers; malgré l'énorme quantité—en fait, la plus grande connue—achetée par le commerce pendant les douze mois derniers et surtout pendant soixante jours, l'automne dernier, nous croyons que le nouvel emballage arrive sur le marché le plus dépourvu que l'on ait encore vu, les saumons rouges et roses d'Alaska disponibles étant aux plus hauts prix connus."

Les épiciers en gros de New York ont déclaré que(bien qu'ils se rendent compte que les prix sont extrêmement élevés, ils pensent que la base est entièrement justifiée par les conditions. Ils ne s'attendent à aucune difficulté dans la vente du saumon cette année, en raison des prix. Au contraire, ils croient qu'il sera difficile de satisfaire la demande.

LES BEAUTES DE L'OUEST SUR LE PARCOURS DU G. T. R.

M. H. R. Charlton, gérant du département de la publicité du chemin de fer du Grand Tronc est un homme infatigable. L'autre jour il arrivait à Montréal à 7:30 du matin venant de Winnipeg après avoir fait une tournée de 3,000 milles dans le nouvel Ouest qu'ouvre le G. T. R. A huit heures et quelques minutes il était à son bureau et donnait une entrevue relative à son voyage.

Dans sa tournée, M. Charlton était accompagné d'un artiste, d'un photographe et de plusieurs journalistes anglais et américains. Partis le 17 juin les voyageurs commençaient réellement leurs travaux dix jours plus tard lorsqu'ils quittèrent Wolf Creek, à 123 milles à l'ouest d'Edmonton. Là, abandonnant la voie ferrée, ils suivirent la rivière McLeod qu'ils abandonnèrent peu après, à un endroit où le poisson est abondant et où ils trouvèrent l'ancien chemin de portage

"C'est dans ces environs-là," dit M. Charlton, "que m'est arrivé une sorte d'aventure, comme on peut toujours s'attendre à en avoir dans un pareil voyage. Nous longions le bord d'un précipice; j'étais monté sur un cheval plutôt tranquille; pour une raison quelconque, le cheval fit un écart et la sangle cassa, je tombai à droite du cheval et la sangle tomba à gauche dans un ravin profond de 600 verges; je l'aurais accompagnée, si je n'étais tombé de l'autre côté. Une autre fois en traversant un cours d'eau rapide, le cheval de l'un de mes compagnons perdit pied et l'homme et le cheval furent enlevés par le courant. Comme l'homme ne pouvait nager nous lui criâmes de quitter ses étriers et de se cram-

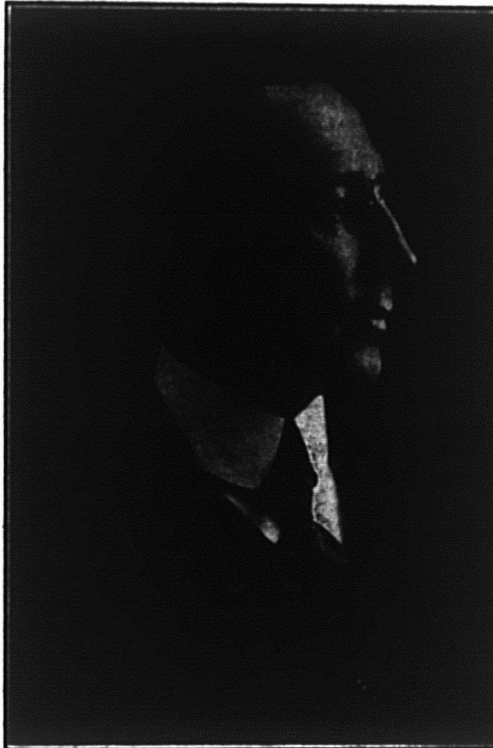

M. H. R. CHARLTON,

Gérant du département de la publicité du chemin de fer du Grand Tronc

ponner à un billot qui heureusement était à sa portée. C'est ce qu'il fit et finalement il fut sauvé avec énormément de difficulté. Une autre aventure qui aurait pu être sérieuse fut celle qui survint quand un petit canot qui contenait presque toutes nos provisions fut submergé et rapidement entraîné dans le Big Canon à une centaine de milles de Fort George; pendant deux jours, c'est-à-dire jusqu'à ce que nous fussions revenus au milieu de la civilisation, il nous fallut vivre de la chair des chèvres sauvages que nous tuions.

Dans le rapport qu'il prépare, M. Charlton ne sait quelles expressions trouver pour décrire les scènes magnifiques qui se sont déroulées devant ses yeux et indiquer les immenses ressources de ce nouveau et immense Ouest. Dans chacun des paragraphes il s'essaye à employer des expressions nouvelles dans

le but de donner au Président une idée de ce qu'il a vu et par moment, il semble y renoncer disant qu'on a pu obtenir de bons croquis et d'excellentes photographies qui montreront ce qu'il tente d'expliquer.

Les voyageurs eurent de nombreuses difficultés à surmonter, mais à ce sujet ils parlent peu, le lecteur devra compléter les détails quand il lira des paragraphes comme ceux-ci: "Il n'y a pour ainsi dire pas de sentier de Grand Forks au Mount Robson et notre parti avec l'aide de quelques prospecteurs s'est taillé un chemin de manière à pouvoir arriver à la base de la montagne et obtenir quelques croquis de plusieurs des principaux points de vue, tels que glaciers, lacs, chutes d'eau, etc." —"Nous avons descendu le Frazer en canot jusqu'à Fort George en six jours, parcourant une distance de 320 milles.

M. Charlton considère la vallée de l'Alaska comme un des sites les plus remarquables du Canada. Souvent les montagnes s'élèvent à plus de 5,000 pieds au-dessus de la ligne qui les gravit en les contournant.

Au Parc Jasper, où il y a une réserve d'une superficie de cinq mille milles carrés, les excursionnistes ont visité les sources chaudes, actuellement d'un accès très difficile, mais que le chemin de fer atteindra bientôt. Il y a là onze sources dont la température varie de 111 à 127 degrés; la seule dans laquelle on puisse se baigner est celle de 111 degrés et encore faut-il y aller avec précaution. L'eau est sulfureuse et de forte densité; on peut sentir l'odeur du soufre à un demi-mille avant d'atteindre les sources. Pour y arriver le voyage a été très très dur, mais ceux des voyageurs qui s'y sont baignés ont déclaré qu'ils se sentaient aussi frais qu'au moment du départ. L'eau a semblé provoquer le sommeil et être très affaiblissante si on y séjourne trop longtemps. Des moutons de montagne, des ours, des caribous, des perdrix et autres animaux de chasse ont été vus à profusion dans le Parc Jasper, mais ils sont gardés d'une manière efficace, les officiers du gouvernement ont scellé les carabines des voyageurs avant qu'il leur ait été permis de pénétrer dans le parc. Plus haut que l'Athabaska ils ont trouvé un homme établi là depuis dix-sept ans, ce qui prouve que là on peut produire blé, pommes de terre et d'autres sortes de légumes.

Mais peut-être ce dont M. Charlton se montre le plus fier c'est qu'il a pu transporter huit douzaines de négatifs sur un parcours de 4000 milles sans en briser un seul. "Ces négatifs ont été mon plus grand souci", dit-il, "car c'est la seule chose qui pouvait montrer en partie ce que nous avions vu et j'ai été heureux de pouvoir m'en débarrasser et de savoir qu'enfin ils étaient sauvés et en sûreté.

Epicerie, Provisions, Vins et Liqueurs.

REVUE DES MARCHÉS

COMMERCE

Les maisons de gros accusent la continuation d'un fort mouvement d'affaires, bien que dans certaines lignes les commandes aient été un peu moindres que la semaine précédente.

Le commerce de détail à la ville est florissant, il s'est bien préparé pour les fêtes du Congrès Eucharistique et il a déjà commencé à en récolter les fruits, du moins dans certaines branches de commerce. Les étrangers qui viendront durant ces fêtes et qu'on évalue à 100,000 personnes au moins laisseront dans la ville des centaines de mille piastres dont une bonne partie alimentera le commerce de détail.

À la campagne les travaux des champs se poursuivent et le commerce est de ce fait un peu ralenti, mais, comme les récoltes sont satisfaisantes presque partout on s'attend à une bonne reprise des affaires après la rentrée des grains et des racines.

Les paiements se font avec assez d'exactitude.

FINANCES

Les banques suivantes paieront à leurs actionnaires le 1er octobre prochain, un dividende trimestriel aux taux ci-après:

Banque du Nouveau Brunswick	3¼ p.c.
Royal Bank of Canada	2¾ p.c.
Dominion Bank	3 p.c.
Banque Molson	2½ p.c.
Metropolitan Bank	2 p.c.

* * *

L'assemblée générale annuelle des actionnaires de la Banque Molson aura lieu dans les bureaux de la Banque à Montréal, lundi, le 17 octobre à 3 heures p.m.

* * *

La Bourse de Montréal a été tranquille durant toute la semaine pour la plupart des valeurs cotées, la seule valeur qui ait été active, à vrai dire, c'est l'action du Montreal Street Railway. On prétend qu'un groupe s'est formé pour obtenir le contrôle de cette compagnie et qu'il aurait déjà acheté au moins la moitié de ses actions.

Les excellentes recettes du C. P. R. ont donné de ton à l'action ordinaire qui a une avance de 4 points sur le prix coté la semaine dernière.

La British Columbia Packers préf. série A, est en hausse de 8 7-8 points.

Voici les différences survenues depuis notre dernière revue:

Gains—C. P. R. (ancien), 4; Soo

(com.), 2; Illinois Traction (préf.), 1-2; Northern Ohio, 2 1-2; Quebec Ry. (com.) 3-8; Sao Paulo (com.), 5; Toronto Ry. 1-5-8; Twin City Rapid Transit (com.), 1-1-4; Mexican L. & P. (préf.), 3-4; Montreal L. H. & P., 1-4; Richelieu & Ontario 2 1-2; Rio de Janeiro L. & P., 3; B. C. Packers (préf.), A. 8 7-8; Can. Rubber (com.), 1; Can. Rubber (préf.), 2; Dom. Coal (préf.), 1; Dom. Iron & Steel (préf.), 1-1-4; Dom. Steel & Coal Corporation, 1; Lake of the Woods (com.), 1-4.

Pertes—Detroit United Railway, 1; Montreal Street Railway, 1; Toledo, 3; Mackay (com.), 2; Mackay (préf.), 1-8; Amalgamated Asbestos (com.), 5-8; Can. Cement (com.), 3-4; Can. Cement (préf.), 1-2; Dom. Textile (com.), 1 1-2; International Coal (com.), 4; Ogilvie Flour Mills (com.), 1.

Nous donnons la cote de la dernière transaction pour chacune des valeurs ci-après:

Chemins de fer

Can. Pac. Ry.	192¾
Can. Pac. Ry. (nouveau)	181
Can. Pac. Ry. (rights)	9½
Duluth S. S. & A. Ry. (com.)	14½
Duluth S. S. & A. Ry. (préf.)	28¾
Duluth Superior	67½
Minn. St. Paul and Soo (com.)	129
Minn. St. Paul and Soo (préf.)	152
Minn. St. Paul and Soo (rights)	7¾

Tramways

Detroit United Railway	48
Halifax Electric Transit	122
Hamilton Electric Railway	92
Havana Electric Railway (com.)	93
Havana Electric Railway (préf.)	93½
Illinois Traction (préf.)	90
Montreal Street Railway	246
Northern Ohio	40
Porto Rico Railway	49
Quebec Railway (com.)	117½
Quebec Railway (préf.)	120
Sao Paulo (com.)	144
Sao Paulo (préf.)	137
St. John Railway	100¼
Toledo	8
Toronto Railways	118½
Tri-City (com.)	87¾
Tri-City (préf.)	90
Trinidad Railway	75¼
Twin City Rapid Transit (com.)	109
Twin City Rapid Transit (préf.)	86
West India Electric (com.)	70
Winnipeg Electric Street Railway (com.)	180
Winnipeg Electric Ry. (préf.)	116

Télégraphes, Etc.

Bell Telephone	143
Mackay (com.)	86
Mackay (préf.)	73¾
Montreal Telegraph	150

Divers

Can. North West Land	95
Mexican L. & P. (com.)	76
Mexican L. & P. (préf.)	100
Montreal L. H. & P.	132
Montreal Loan & Mortgage	148
Ottawa L. and P.	110
Richelieu and Ontario Nav.	87
Rio de Janeiro L. and P.	94
Windsor Hotel	108

Valeurs Industrielles

Amalgamated Asbestos (com.)	147
Amalgamated Asbestos (préf.)	80
Auto Ry. Signal	50
B. C. Packers (com.)	180
B. C. Packers (préf.), A.	85
B. C. Packers (préf.), B.	84½
Black Lake Asbestos (com.)	25
Black Lake Asbestos (préf.)	60
Canada Cement (com.)	18½
Canada Cement (préf.)	80½
Canadian Car Foundry (com.)	63
Canadian Car Foundry (préf.)	99
Canadian Converters	35
Canadian General Electric	105¾
Canadian Rubber (com.)	94
Canadian Rubber (préf.)	110
Dom. Coal (com.)	63¾
Dom. Coal (préf.)	106
Dom. Iron and Steel (com.)	58¾
Dom. Iron and Steel (préf.)	105
Dom. Steel and Coal Corporation	62¾
Dom. Textile (com.)	64
Dom. Textile (préf.)	100¼
Granby	92¼
International Coal (com.)	66
International Coal (préf.)	85
I. P. Cement	162
Lake of the Woods (com.)	129½
Lake of the Woods (préf.)	123
Laurentide Pulp (com.)	145¼
Laurentide Pulp (préf.)	144
Laurentide Rights	9¼
Magdalen Island (com.)	31¼
Magdalen Island (préf.)	5
Montreal Coal	90
Montreal Cotton	127
Montreal Gas	150
Montreal Steel Works (com.)	117
Montreal Steel Works (préf.)	117
Nova Scotia Steel (com.)	84
Nova Scotia Steel (préf.)	120
Ogilvie Flour Mills (com.)	127
Ogilvie Flour Mills (préf.)	125
Penmans (com.)	56½
Penmans (préf.)	82
Shawinigan W. & P.	98½
Shawinigan W. & P. Rights	10

Bons et obligations

Bell Telephone	102¾
Black Lake Asbestos	81
Cable	87¼
Can. Car Foundry	102¼
Canada Cement	96
Canadian Converters	90
Canadian Rubber	99
Col. Cotton	98¾
Detroit United	99¼
Dominion Textile, D.	96
Dominion Textile, C.	96
Dominion Textile, B.	99½
Dominion Textile, A.	95
Dominion Coal	98
Dominion Cotton	102
Dominion Iron and Steel	94¾
Halifax Traction	100
Havana Electric	86
Intercolonial Coal	85
Keewatin Mills	101
Lake of the Woods	111
Laurentide Pulp	110
Magdalen Islands	94
Mexican L. & P.	89
Mexican Electric Light Co.	82¾
Montreal Harbour, 5 p. c.	102
Montreal L. H. and P.	100
Montreal L. H. and P. 4 1-2 p. c.	99½
Montreal Street Works	105
Montreal Street Railway	101
Montreal Warehousing	92¾
Nova Scotia Steel	110¼

Nova Scotia Cons	109
Ogilvie	112 3/4
Ogilvie B.	112
Penmans	87
Porto Rico Railways	83 1/4
Price Bros	103
Quebec Railways	81 1/4
Rio de Janeiro L. and P.	82
Sao Paulo	99
St. John Railway	101 3/4
Toronto Radial	100 1/2
West India Electric	90
Windsor Hotel	96
Winnipeg Electric Street Railway	104

Canistres 2 lbs., 2 oz. à la cse, cse	2 50
Canistres 5 lbs., 1 oz. à la cse, cse	2 85
Canistres 10 lbs., 1/2 oz. à la cse, cse	2 75
Canistres 20 lbs., 1/2 oz. à la cse, cse	2 70

GLUCOSE

Nous cotons aux 100 livres:

En quarts	3 05
En demi-quarts	3 30
En barils (kegs)	3 55

VINAIGRE

Nous cotons, prix nets:

Bollman, cruches paillées, 4 gall. imp.	0 00	2 20
Domestique, triple, cruches paillées, 4 gal. imp.	0 13	1 23
72 grains	0 00	0 17
88 grains	0 00	0 19
117 grains (proof)	0 00	0 20

THÉS

La demande est assez bonne pour les thés du Japon. Les thés de qualité moyenne sont à prix très fermes. La demande pour les thés de Ceylan s'est améliorée et est assez bonne; elle est passable pour les thés verts de Chine.

EPICES PURES, GRAINES ET SEL

Epices

La demande laisse à désirer pour la saison.

Nous cotons:

Alspice, moulu	0 15	0 18
Anis	0 12	0 15
Canary Seed	0 04	0 05
Cannelle, moulu	0 20	0 24
Cannelle enattes	0 18	0 22
Clous de girofle moulus	0 20	0 25
Clous de girofle entiers	0 20	0 30
Crème de tartre	0 23	0 32
Gingembre moulu	0 20	0 30
Gingembre en racine	0 20	0 24
Graine de lin non moulu	0 04 1/2	0 05 1/2
Graine de lin moulu	0 06	0 08
Graine de chanvre	0 05	0 06
Macis moulu	0 75	1 00
Mixed Spices moulus	0 18	0 22
Muscade	0 35	0 50
Muscade moulu	0 40	0 60
Piments (clous ronds)	0 10	0 12 1/2
Pimento (poudre Jamaïque)	0 08	0 10
Poudre blanc rond	0 21	0 24
Poudre blanc moulu	0 23	0 27
Poudre noir rond	0 15	0 16
Poudre noir moulu	0 16	0 20
Poudre de Cayenne pur	0 21	0 26
Whole Pickle spice	0 16	0 20
Sel fin, quart, 3 lbs.	2 95	3 05
Sel fin, quart, 5 lbs.	0 00	2 95
Sel fin, quart, 7 lbs.	2 80	2 85
Sel fin, quart, 10 lbs.	0 00	2 75
Sel fin, quart, 20 lbs.	0 00	2 75
Sel fin, 1-4 sac, 56 lbs.	0 00	0 40
Sel fin, sac, 2 cwts.	0 00	1 40
Sel fin en quart de 280 lbs.:		
Ordinary fine	0 00	1 80
Fine	0 00	2 05
Dairy	0 00	2 15
Cheese	0 00	2 45
Sel gros, sac	0 60	0 65

ORGE

Nous cotons:

Orge mondé (pot)	0 00	2 15
Orge mondé (pot)	0 00	4 50
Orge mondé (pot)	0 00	0 03 1/2
Orge perlé (pearl)	0 00	3 50
Orge perlé (pearl)	0 00	0 04

LEGUMES SECS

Les fèves blanches sont à prix plus élevés. Nous modifions nos cotes en conséquence.

Nous cotons:

Fèves de Lima de Cal.	0 07 1/2	0 08
Fèves blanches, Can.	0 00	2 40
Fèves blanches, Can., moins d'un sac	0 04	0 04 1/2

Fèves jaunes	minot	2 00	2 10
Flageolets (haricots), sac de 220 lbs.		0 00	0 10
Flageolets (haricots), moins d'un sac	lb.	0 00	0 12
Lentilles, par sac	lb.	0 00	0 06
Lentilles, moins d'un sac	lb.	0 00	0 08
Pois verts No 1	la lb.	0 04	0 05
Pois à soupe No 1, jaunes	le minot	1 20	1 25
Pois à soupe No 1, jaunes, moins d'un minot	lb.	0 00	0 02 1/2
Blé-d'Inde à soupe, cassé, sac		2 50	2 60
Blé-d'Inde à soupe, cassé, lb.		0 00	0 02
Pois fendus	sac	2 70	2 75
Pois fendus, moins d'un sac	lb.	0 00	0 03 1/2

FARINES ET PÂTES ALIMENTAIRES

La demande pour les pâtes alimentaires est un peu moins forte, mais cependant satisfaisante.

Nous cotons:

Farine patente hongroise, qt.	0 00	7 10	
Farine patente hongroise, 1/2 qt.	0 00	3 70	
Farine patente hongroise, qt.	0 00	3 45	
Farine patente, 2 1/2 lb.	0 90	0 92	
Farine patente	14 lbs.	0 52	0 54
Farine patente	7 lbs.	0 26 1/2	0 28
Farine straight rollers, qt.	0 00	5 95	
Farine straight rollers, sac	0 00	2 90	
Farine à pâtis. Océan	0 00	6 35	
Farine à pâtis. Océan, 1/2 qt.	0 00	3 25	
Farine d'avoine granulée,	sac	0 00	2 95
Far. d'avoine Standard,	sac	0 00	2 95
Farine d'avoine fine	sac	0 00	2 95
Farine d'avoine roulée, brl.	0 00	5 60	
Farine d'avoine roulée, sac	0 00	2 70	
Farine d'avoine roulée, pochette de 6 livres	0 23	0 27	
Farine de sarrasin	sac	0 00	2 50
Far. de blé d'Inde jaune, sac	0 00	2 10	
Far. de blé d'Inde jaune, brl.	0 00	4 90	
Banner Saxon et Quaker Oats, et Ogilvie, caisse	0 00	3 95	
Dito, doz.	0 00	2 60	
Cream of wheat	cse	0 00	5 75
Cream of wheat	doz.	0 00	2 00
Fécule de pommes de terre, pqts de 1 lb.	doz.	0 00	1 35
Vermicelle, macaroni et spaghetti Canadiens.			
En vrac	lb.	0 04	0 06
En paquets de 1 lb.	0 06	0 06 1/2	
Boîtes de 4 lbs.	bte	0 17 1/2	0 20
Boîtes de 5 lbs.	bte	0 20	0 22 1/2
Boîtes de 10 lbs.	bte	0 40	0 45
Qualité extra fine			
Boîtes de 4 lbs. (net)	0 38	0 40	
Boîtes de 5 lbs.	0 00	0 22 1/2	
Boîtes de 8 lbs. (net)	0 19	0 20	
Boîtes de 1/2 lbs.	0 00	0 65	

Nouilles aux oeufs:

Paquets de 1-2 lb.	lb.	0 00	0 07
En vrac, cse de 10 lbs.	lb.	0 00	0 06
Vermicelle, macaroni, spaghetti, pâtes assorties: alphabet, chiffres, animaux, nouilles, coudes, importés en vrac	lb.	0 07	0 07 1/2
En paquets de 1 lb.	lb.	0 07 1/2	0 11 1/2
Tapioca pearl, la lb.		0 05 1/2	0 06
Tapioca seed	lb.	0 05 1/2	0 06
Tapioca flake	lb.	0 07 1/2	0 08
Sagou	lb.	0 00	0 00

RIZ

Nous cotons:

Riz importés.

Riz Patna, sacs de 112 et 224 lbs., suivant qualité	0 04 1/2	0 05 1/2
Riz Patna, sacs de 56 lbs., suivant qualité	0 04 1/2	0 05 1/2
Riz Carolina	0 11	0 12
Riz moulu	0 04	0 06
Riz soufflé (puffed) caisse de 36 paquets de 2 pintes	0 00	2 90

REVUE GÉNÉRALE

EPICERIE

Les manufacturiers de biscuits ont augmenté leurs prix de 10 pour cent. Le papier parchemin, imitation, est coté maintenant à 25c la rame.

Il se produit une légère accalmie dans les affaires, dont le volume est cependant considérable. Les changements de prix, cette semaine, portent sur les articles suivants: Légumes secs, Conserves de Légumes, Lards et Jambons, Saïndoux et Produits Chimiques.

SUCRES

Bonne demande et prix sans changement.

Extra granulé	sac	5 05
Extra granulé	baril	5 10
Extra granulé	1-2 baril	5 25
Extra granulé, balle 5 x 20		5 15
Extra ground	baril	5 50
Extra ground	bte 50 lbs.	5 70
Extra ground	1-2 bte 25 lbs.	5 90
No 1 Yellow	baril	4 70
No 1 Yellow	sac	4 65
No 2 Yellow	baril	4 80
No 3 Yellow	baril	4 90
Powdered	baril	5 30
Powdered	bte 50 lbs.	5 50
Paris Lumps	bte	5 85
Paris Lumps	1-2 bte 50 lbs.	5 95
Paris Lumps	1-2 bte 25 lbs.	6 15
Crystal Diamond	baril	5 75
Crystal Diamond, bte 100 lbs.		5 85
Crystal Diamond, 1/2 bte, 50 lbs.		5 95
Crystal Diamond, 1/2 bte, 25 lbs.		6 15
Crystal Diamond, carton 5 lbs.		0 37 1/2
Crystal Diamond, Domino, carton, 5 lbs.		0 40
Sucres bruts cristallisés	3 90	4 50
Sucres bruts non cristallisés	3 75	4 10

Ces prix s'entendent au magasin du vendeur à Montréal.

MELASSES

La demande est plutôt tranquille.

Nous cotons:

		Le gal.	
Barbade, choix, tonne	0 30	0 31	0 33
Barbade, tierce et krt.	0 33	0 35	0 36
Barbade, demi qt.	0 35	0 36	0 38
Mélasse fancy, tonne.	0 35	0 36	0 36
Mélasse fancy, tierce et quart	0 38	0 39	0 39
Mélasse fancy, demi-quart	0 40	0 41	0 41

Les prix s'entendent : 1ère colonne, pour territoire ouvert; 2e colonne, pour territoire combiné; 3e colonne, pour Montréal et ses environs.

SIROPS DE TABLE

Nous cotons:

Quarts (700 livres)	lb	0 03 1/2
1-2 quarts (350 livres)	lb	0 03 1/2
1-4 quarts (175 livres)	lb	0 03 1/2
Seaux de 38 1-2 lbs.	le seau	1 80
Seaux de 25 lbs.	le seau	1 30

Riz décortiqués au Canada:

Les prix ci-dessous s'entendent f o b Montréal:

Qualité B, suivant quantité et emballage	100 lbs.	0 00	2 90
Qualité CC, suivant quantité et emballage, 100 lbs.		0 00	2 80
Sparkle		0 00	4 25
India Bright (sac de 250 lbs)		0 00	3 00
Lustre		0 00	3 10
Polished Patna		0 00	3 40
Pearl Patna		0 00	3 50
Mandarin Patna		0 00	3 75
Impérial Glacé Patna		0 00	4 10
Crystal Japan		0 00	4 10
Snow Japan		0 00	4 20
Ice Drops Japan		0 00	4 50
Korean White Crest		0 00	3 45
Korean Glacé		0 00	3 70

FRUITS SECS

Il se fait peu d'affaires en fruits secs, sauf en raisins de Valence pour lesquels il y a une bonne demande. Les noix de Bordeaux écalées sont à prix plus fermes.

Dattes et Figs

Dattes en vrac	lb.	0 05	0 05½
Dattes en pqt. de 1 lb	lb.	0 00	0 00
Figs, Smyrne, bte carton, 16 oz, 30 s.	lb.	0 08	0 08½
Figs, Smyrne, bte 10 lbs., 4 cour.	lb.	0 07½	0 09½
Figs, Smyrne, btes carrees, 12 oz, 4 cour.	lb.	0 06½	0 07
Figs, Smyrne, bte 33 lbs., 6 cour.	lb.	0 00	0 00
Figs, Smyrne, bte bois 1 lb.	lb.	0 10	0 10½

Pruneaux

Pruneaux 30 40	lb.	0 11½	0 12½
Pruneaux 40 50	lb.	0 10½	0 11½
Pruneaux 50 60	lb.	0 09½	0 10½
Pruneaux 60 70	lb.	0 08½	0 09½
Pruneaux 70 80	lb.	0 08½	0 09
Pruneaux 80 90	lb.	0 07½	0 08½
Pruneaux 90 100	lb.	0 07½	0 08½

Raisins de Corinthe

Corinthe Amalias	lb.	0 06	0 06½
Corinthe Fillatras	lb.	0 06½	0 06½
Corinthe Vostlzas	lb.	0 07½	0 08½
Corinthe nettoyés	lb.	0 06	0 06½
Corinthe nettoyés, 50 pqt. de 1 lb., à la boîte	lb.	0 07	0 07½
Corinthe nettoyés aux E.-U., paquet de 1 lb.	lb.	0 06½	0 07

Raisins de Malaga

1 couronnes	bte	0 00	2 25
4 couronnes	bte	0 00	3 50
6 couronnes	bte	0 00	0 00
6 couronnes	bte	0 00	5 25
8 couronnes	bte	0 00	6 00
4 couronnes	½ bte	0 00	0 00
3 couronnes	½ bte	0 00	0 00
6 couronnes	½ bte	0 00	1 40
8 couronnes	½ bte	0 00	1 75
Epépinés, paq. 1 lb., fancy.	lb.	0 00	0 09
Loose Muscatels, cour 2½ lb.	lb.	0 08	0 08½

Raisins Sultana

Sultanas, 3 cour.	lb.	0 06½	0 07
Sultanas, 4 cour.	lb.	0 07½	0 08
Sultanas, fancy nettoyés, 3 cour.	lb.	0 09	0 10
Sult., nettoyés, pqt. de 1 lb	lb.	0 08	0 08½

Raisins de Valence

Valence fine off Stalk (btes de 28 lbs.)	lb.	0 04½	0 05
Valence Selected, btes de 28 lbs.	lb.	0 06	0 06½
Valence Layers, 4 cour., btes de 28 lbs.	lb.	0 06½	0 06½

Raisins de Californie

Epépinés, paq. 1 lb., fancy.	lb.	0 08	0 09
Epépinés, paq. 1 lb., choix.	lb.	0 06½	0 07½

Noix et Amandes

Amandes Tarragone	lb.	0 13	0 14
Amandes Valence écalées	lb.	0 32	0 35
Avelines	lb.	0 10	0 12
Noix Grenoble Mayette	lb.	0 00	0 00
Noix Marbot	lb.	0 12½	0 13½
Noix de Bordeaux, écalées.	lb.	0 35	0 37½
Noix du Brésil	lb.	0 13½	0 14½
Noix de coco râpées enseau, par 15 ou 20-lbs.	lb.	0 00	0 17
Noix de coco râpées en qrt. lb.	lb.	0 00	0 16
Noix Pécan polles, moyennes	lb.	0 18	0 19
Noix Pécan polles, Jumbo	lb.	0 22	0 23
Noix Pécan cassées	lb.	0 00	0 00
Noix Terragone	lb.	0 14	0 15
Peanuts rôties, Coon	lb.	0 09	0 10
Peanuts rôties, G.	lb.	0 09½	0 11
Peanuts non rôties, Sun	lb.	0 10½	0 11½
Peanuts non rôties, Bon Ton	lb.	0 12½	0 13½
Peanuts non rôties, Coon	lb.	0 07½	0 07½
Peanuts non rôties, G.	lb.	0 08	0 08½
Peanuts non rôties, Sun	lb.	0 00	0 09½
Peanuts non rôties, Bon Ton	lb.	0 00	0 11½
Peanuts françaises, rôties	lb.	0 07½	0 08
Peanuts françaises, non rôties	lb.	0 06	0 06½

Fruits évaporés

Abricots, boîte 25 lbs.	lb.	0 00	0 15
Nectarines	lb.	0 09½	0 11
Pêches, boîte 25 lbs.	lb.	0 09½	0 10
Poires, boîte 25 lbs.	lb.	0 00	0 14
Pommes tranchées évaporées . . . btes de 50 lbs.	lb.	0 07½	0 08

Pelures de fruits

Citron	lb.	0 10	0 11
Orange	lb.	0 12	0 13
Citronnelle	lb.	0 14	0 15

CONSERVES ALIMENTAIRES

Conserves de Légumes

La demande est très bonne surtout pour les tomates. Les petits pois français sont augmentés de \$1.00 par caisse.

Nous cotons:

		Per dos.	
		Groupe No 2	Groupe No 1
Asperges (Pointes), 2 lbs.		2 95	3 00
Asperges entières can, 2 lbs.		0 00	1 80
Asperges Californie . . . 2 lbs.		0 00	3 65
Betteraves tranchées, 3 lbs.		0 00	1 30
Blé-d'Inde 2 lbs.		0 00	0 90
Blé-d'Inde en épis . . . bal.		0 00	4 75
Blé-d'Inde en épis . . . 3 lbs.		1 85	1 87½
Catsup, bte 2 lbs.	doz.	0 00	0 75
Champignons hôtel . . . boîte		0 12	0 14
Champignons choix . . . boîtes		0 15	0 17
Champignon choix ext, bte		0 17	0 20
Choux de Bruxelles imp.		0 15	0 16
Choux-fleurs		0 00	1 65
Citrouilles 3 lbs.		0 85	1 00
Citrouilles gal.		2 75	3 00
Épinards 2 lbs.		1 40	1 45
Épinards 3 lbs.		2 00	2 05
Épinards gall.		5 25	5 30
Épinards imp. bte		0 11	0 12
Fèves Golden Wax . . . 2 lbs.		0 00	0 92½
Fèves Vertes 2 lbs.		0 00	0 92½
Fèves de Lima 2 lbs.		1 25	1 30
Flageolets importés . . . bte		0 13½	0 15
Haricots verts importés, bte		0 13	0 17
Macédoine de légumes, bte		0 10	0 16
Marinades en seau . . . gall.		0 45	0 65
Petits-pois imp., ml-fins, bte		0 10	0 10½
Petits pois imp., fins . . . bte		0 11½	0 12½
Petits pois imp., ext. fins, bte		0 13½	0 14½
Petits pois imp., surfins, bte		0 15½	0 17½
Pois Can. Sweet Wrinkle, 2 lb.		0 00	1 90
Pois Can. English Garden .		0 00	1 10
Pois Can. Early June . . .		0 00	1 25
Succotash 2 lbs.		1 20	1 25
Tomates 1 gallon		0 00	3 00
Tomates 3 lbs.		0 00	0 95
Truffes, 1-8 boîte		5 00	5 40

Conserves de fruits

Très bonne demande.

Nous cotons:

		Per dos.	
		Groupe No 2	Groupe No 1
Abricots de Californie, 2½ lbs.		0 00	3 50
Ananas coupés en dés 1½ lb.		0 00	1 40
Ananas entiers importés, 2½ lbs.		0 00	2 50
Ananas entiers importés, 1½ lb.		1 40	1 45
Ananas tranchés imp. 2 lbs.		0 00	2 00
Ananas entiers (emp. Can.) 3 lbs.		0 00	2 35
Ananas tranchés (emp. Can.) 2 lbs.		0 00	1 80
Ananas râpés (emp. Can.) 2 lbs.		0 00	2 00
Ananas râpés (emp. Can.) 2½ lbs.		2 40	2 45
Bluets Standard . . . 2 lbs.		0 00	0 95
Bluets Standard gall.		0 00	4 00
Cerises blanches sans noyau, 2 lbs.		1 92½	1 95
Cerises rouges avec noyau, 2 lbs.		0 00	1 50
Fraises sirop épais . . 2 lbs.		1 50	1 52½
Fraises (confitures)		1 35	2 20
Framboises, heavy syrup, 2 lbs.		1 77½	1 80
Gadelles rouges, heavy syrup 2 lbs.		1 90	0 00
Gadelles noires, heavy syrup, 2 lbs.		1 90	0 00
Groselles, heavy syrup, 2 lbs.		1 80	1 85
Mûres, sirop épais . . . 2 lbs.		0 00	1 60
Olives, 1 gal. gal.		1 25	1 49½
Olives, 2 gal. gal.		1 10	1 46½
Olives, 5 gal. gal.		1 00	1 43
Pêches jaunes 2 lbs.		0 00	1 70
Pêches jaunes 2½ lbs.		2 50	2 55
Pêches blanches 2 lbs.		1 77½	1 80
Pêches blanches 2½ lbs.		2 50	2 55
Pêches blanches 3 lbs.		2 82½	2 85
Poires Flemish Beauty, 2 lbs.		0 00	1 55
Poires Flemish Beauty, 2½ lbs.		0 00	1 90
Poires (Bartlett) . . . 2 lbs.		0 00	1 65
Poires (Bartlett) . . . 3 lbs.		2 40	2 45
Poires Pie pelées gall.		4 00	4 05
Poires Pie, non pelées 3 lbs.		1 25	1 30
Poires Pie, non pelées . . . gall.		3 50	3 55
Pommes 3 lbs.		0 95	1 00
Pommes Standard gall.		2 40	2 50
Prunes Damson, sirop épais, 2 lbs.		1 10	1 15
Prunes Lombard, sirop épais, 2 lbs.		0 00	1 00
Prunes Lombard, Standard, gallon		0 00	2 80
Prunes de Californie, 2½ lbs.		0 00	2 75
Prunes Greengage, sirop épais, 2 lbs.		0 00	1 60
Prunes Greengage Standard, gallon		0 00	4 00
Rhubarbe Preserved, 2 lbs.		0 00	1 50
Rhubarbe Preserved, 3 lbs.		0 00	2 25
Rhubarbe gall.		0 00	3 25
Fruits sous verre, flacons de 1 chopine:			
Fraises doz.		0 00	3 00
Pêches doz.		0 00	2 85
Cerises rouges doz.		0 00	2 40
Cerises blanches doz.		0 00	2 25
Cerises noires doz.		0 00	2 40
Framboises doz.		0 00	2 40
Mûres doz.		0 00	2 40
Gadelles rouges doz.		0 00	2 40
Conserves de viandes			
Il se fait peu d'affaires dans cette ligne en raison des prix trop élevés.			
		Par dos.	
Dinde désossée 1 lb.		3 90	4 00
Lunch Ham 1 lb.		0 00	2 25

EPINGLES A LINGE

Epingles ordinaires		
Boîtes de 5 grosses	la bte	0 60
Epingles à ressort		
Boîtes de 2 grosses	la bte	0 90

DALAIS

Nous cotons:		
Avec manches ordinaires		
4 cordes	La doz	5 25 6 00
3 cordes		4 00 4 40
2 cordes		3 40 3 75
Avec manches Bambou		
4 cordes		4 25 5 50
A long manche		3 00 3 50
D'enfants, 3 cordes		0 00 2 00
D'enfants, 2 cordes		0 00 1 80
D'enfants, 1 corde	(manque)	
Manches de faubert (mop)	doz	1 20

ALLUMETTES

Nous cotons:		
Telegraph, bte de 10 gr.		4 80
Telephone, bte de 10 gr.		4 70
Tiger, bte de 10 gr.	4 30 à	4 45
Headlight, bte de 1 gr.		4 65
King Edward, bte de 1-2 gr.		3 70
Eagle, bte de 1 gr.		2 15
Silent, bte de 1 gr.		2 50
Silent, bte de 500		5 85
Rising Star, bte de 1 gr.		6 15

Pour quantité de 5 caisses assorties ou non, fret payé pour tous les points de la province de Québec.

Le prix de \$4.30 pour les allumettes "Tiger" ne s'applique qu'à la province de Québec seulement.

FICELLE ET-CABLE DE COTON, ETC.

Nous cotons:		
Ficelle 4 brins	lb.	0 27 0 28
Ficelle 3 brins	lb.	0 23 0 24
Corde à linge en rouleau	lb.	0 00 0 22
Corde à linge, 30 pds	doz.	0 00 0 90
Corde à linge, 40 pds	doz.	0 00 1 10
Corde à linge, 50 pds	doz.	0 00 1 40
Corde à linge, 60 pds	doz.	0 00 1 65
Coton à chandelle	lb.	0 00 0 30
Câble Sisal, 7-16 et plus		0 00 0 10
Câble Sisal, 3-8		0 00 0 10½
Câble Sisal, 5-16		0 00 0 11
Câble Sisal, 1-4		0 00 0 11
Câble Sisal, 3-16		0 00 0 11½

PAPIER D'EMBALLAGE

On vend le papier Manille à 4 cents la livre et le papier brun ou gris 3c. la lb.

MECHES, BRULEURS ET VERRES DE LAMPES

Nous cotons:		
Mèches No 2	lb.	0 20
Mèches No 1	lb.	0 15
Mèches No 0	lb.	0 12
Brûleurs No 2	doz.	0 85
Brûleurs No 1	doz.	0 65
Brûleurs No 0	doz.	0 65
Brûleurs, dessus verre, (A)	doz.	1 65
Brûleurs, dessus verre, (B)	doz.	1 90
Cheminées (first), No 2	doz.	0 60
Cheminées (first), No 1	doz.	0 44
Cheminées (first), No 0	doz.	0 41
Cheminées (climax), No 2	doz.	0 62
Cheminées (climax), No 1	doz.	0 46
Cheminées (climax), No 0	doz.	0 43

SAVON DE CASTILLE

Le savon de Marseille en seau se vend \$4.25 la caisse.

Le savon de Marseille (ou Castille) se vend: le blanc de 8 1-2 à 9c la lb., poids net, et le marbré rouge de 8c. à 9c.

GRAISSE A ROUES

On cote:		
Grasse Imperial, en lots de		
grosse	doz.	0 52½
Caisse de 4 doz.	doz.	0 55
Quantité moindre	doz.	0 60

Grasse au mica.

Boîtes de 1 lb. (par 3 doz.),	doz.	0 95
Quantité moindre	doz.	1 00
Boîtes de 3 lbs. (par 2 doz.),	doz.	2 50
Quantité moindre	doz.	2 60

HUILE D'OLIVE

Nous cotons l'huile de Loubon:		
Pintes		0 00 2 90
Chopines		0 00 1 40
1-2 chopines		0 00 0 75

Les huiles d'olive surfines sont cotées:

Estagnon ½ gal.		0 90 1 00
Estagnon 1 gal.		1 75 1 90
Estagnon 5 gal. Impérial		0 00 8 50
Bouteilles 4 oz.	doz.	0 90 1 00
Bouteilles 8 oz.	doz.	1 30 1 40
Bouteilles 16 oz.	doz.	4 60 4 75
Litres		8 00 8 25

L'huile d'olive Barton et Guestier est cotée:

Qrts.		7 75 8 00
Pts.		4 37½ 4 50
½ pts.		2 45 2 50

HUILE DE CASTOR

Nous cotons:		
	Grosse.	Doz
Bouteilles de 1 oz.	\$3.60	\$0.35
Bouteilles de 2 oz.	5.00	0.45
Bouteilles de 3 oz.	6.00	0.55
Bouteilles de 4 oz.	7.25	0.65
Bouteilles de 1-2 chopine.	11.50	1.10
Bouteilles de 1 chopine	17.50	1.60
Bouteilles de 1 pinte	28.00	2.50
Estagnon de 40 lbs.	0.09	0.10
Quart, lb.	0.00	0.10½
Moins d'un quart, gall.	0.00	1.14

HUILE DE FOIE DE MORUE

Nous cotons l'huile de foie de morue de Terre-Neuve, de \$1.40 à \$1.60 le gallon, suivant quantité et l'huile de foie de morue de Norvège, de \$1.50 à \$1.65.

HUILE DE COTON

Nous la cotons:		
Au baril		0 00 1 10
Moins d'un baril		1 25 1 30

HUILE DE RICIN PHARMACEUTIQUE

Nous cotons au quart, par livre \$0.09; le gallon, \$1.10; l'estagnon, par livre \$0.09 1-2 et à la livre \$0.10 1-2.

VASELINE

Nous cotons:		
No 1, la grosse.	\$ 6.72,	esc. 5 p.c.
No 2, la grosse.	14.40,	esc. 5 p.c.
No 1, la doz.	0.60	net.
No 2, la doz.	1.25	net.

HUILE DE PETROLE

Nous cotons:		
Pratt's Astral Oil	le gal.	0 19½
Standard Acme	le gal.	0 17
Silver Star	le gal.	0 15½

GRAINS ET FARINES

Marché de Chicago

Le bruit ayant couru mercredi qu'un ancien haussier devait mener une campagne sur les marchés du blé et du blé d'Inde et que les livraisons du lendemain seraient en de fortes mains, le ton du marché, qui était faible au début, devint très fort pendant la deuxième heure, et les prix commencèrent à monter: les dernières ventes se firent aux prix les plus élevés de la journée. En clôture, le blé avait une avance de ¼c. à ¾c.

Le blé d'Inde n'avait pas changé ou était en baisse de 7-8c. L'avoine avait des fluctuations variant d'une baisse de 1-8c. à 1-4c. à une hausse de 1-4c.

	Sept.	Déc.
Blé	99½	1 03½
Blé d'Inde	59	57½
Avoine	33	36½

Marché de Montréal

Le marché a été assez actif cette semaine. Il s'est fait de bonnes transactions en blés pour l'exportation; en avoines, les affaires ont été assez bonnes pour le commerce local; il en a été de même pour le blé d'Inde. Le marché des grains est généralement ferme.

En farines de blé les ventes ont été assez actives et il s'est traité des affaires à l'exportation à des prix sensiblement rapprochés de ceux du marché local. Les prix sont bien tenus.

Les issues de blé sont en reprise, la demande est bonne pour le son et surtout pour le gru, aux anciens prix.

Les farines d'avoine roulée sont tranquilles et fermes aux prix de la semaine dernière.

Cotes

Blé du Nord No 1	1 14	1 15
Blé du Nord No 2	1 12	1 13
Blé du Nord No 3	1 09	1 10
Blé du Nord Feed	0 90	0 92
Avoine Man. No 2	0 41½	0 42
Avoine Man. No 3	0 40½	0 40½
Orge à moulée	0 50	0 52
Pois No 2 ordinaires	0 00	0 00
Sarrasin (48 lbs)	0 00	0 55
Sesgle	0 00	0 00
Blé d'Inde No 3	0 67	0 68

Farines

Patentes du printemps,		
premières	2 sacs	0 00 6 30
Patentes du printemps,		
secondes	sacs	0 00 6 80
Patente d'hiver	2 sacs	0 00 5 50
Straight rollers	sac	2 50 2 60
Straight rollers	baril	0 00 6 25
Forté à boulanger	2 sacs	0 00 5 60
Farine de blé d'Inde	2 sacs	3 20 3 30
Farine à pâtisserie	sac	0 00 2 70

Farine d'avoine

Avoine roulée, 90 lbs	sac	0 00 2 35
Avoine roulée	baril	0 00 4 95

Issues de blé

en sacs		
Son Manitoba, au char, ton	00.00	20.00
Grû Manitoba, au char, ton	00.00	22.00
Son d'Ontario, au char, ton	20.50	21.00
Middlings d'Ontario, au char, ton	22.00	24.00
Moulée	au char	26.00 29.00

FROMAGE

Marché anglais

MM. Marples, Jones & Co., nous écrivent de Liverpool à la date du 19 août 1910:

Il y a eu une demande modérée à des prix à peu près sans changement. Les prix donnés par câblogramme pour le fromage canadien sont plus faciles d'environ 6d. par cwt., mais le volume des affaires de passage n'engage pas à de forts achats.

Nous cotons:

Canada, blanc, haut choix, nouveau	53/6 à 54/6
Canada, coloré, haut choix, nouveau	54/0 à 55/0
Nouvelle-Zélande, blanc (ex-London)	57/0 à 58/0
Nouvelle-Zélande, coloré, (ex-London)	56/0 à 57/0

MM. Mills & Sparrow nous écrivent de Londres à la date du 19 août 1910:

Il n'y a pas de changement à signaler dans les prix du fromage de Nouvelle-Zélande, mais la demande est lente.

— Bonne demande pour le fromage canadien et prix sans changement.

Nous cotons:
 Nouvelle-Zélande, blanc . . . 57/0 à 58 0
 Nouvelle-Zélande coloré 57/0
 Canada, blanc et coloré (nou-
 veau) 54/0 à 55 0

Marchés d'Ontario

Brockville, 25 août.—Offert 2770 boîtes. Ventes à 10 5-8c et 10 11-16c.
 Vankleek Hill, 25 août.—Offert 1514 boîtes. Vendu le blanc à 10 5-8c. et le coloré à 10 3-4c.
 Ottawa, 26 août.—Offert 1032 boîtes. Vendu 187 boîtes blanc et 471 coloré.
 Cornwall, 26 août.—Offert et vendu 754 boîtes blanc à 10 11-16c. et 838 coloré à 10 13-16c.
 Napanee, 26 août.—Offert 485 boîtes blanc et 1500 coloré. Vendu presque le tout à 10 3-4c.
 Kemptville, 26 août.—Offert 775 boîtes coloré. Vendu 260 boîtes à 10 3-4c.
 Picton, 26 août.—Offert 1876 boîtes coloré. Vendu 845 boîtes à 10 7-8c et 931 à 10 13-16c.
 Iroquois, 17 août.—Offert et vendu 600 boîtes à 10 3-4c.
 London, 27 août.—Offert 1045 boîtes coloré. Vendu 615 boîtes à 10 11-16c. et 150 à 10 5-8c.
 Campbellford, 30 août.—Offert 823 boîtes. Vendu 565 boîtes à 10 3-4c.
 Woodstock, 31 août.—Offert 735 boîtes blanc et 885 coloré. Ventes à 10 3-4c.
 Madoc, 31 août.—Offert et vendu 640 boîtes à 10 11-16c.

Marchés de Québec

St-Hyacinthe, 27 août.—Vendu 900 boîtes à 10 5-8c.

Marché de Montréal

Le marché est tranquille au prix de 10 5-8 à 10 3-4c. pour le fromage de Québec. Quelques fromageries ont abandonné la fabrication du fromage pour faire du beurre dont les prix sont plus rémunérateurs.

Les exportations pour la semaine finissant le 27 août, ont été les suivantes:

1910—67,522 boîtes.
 1909—47,965 boîtes.
 1908—47,279 boîtes.

Du 1er mai au 27 août elles ont été comme suit:

1910—1,019,386 boîtes.
 1909—1,056,108 boîtes.
 1908—1,004,565 boîtes.

BEURRE

Marché anglais

M.M. Marples, Jones & Co., nous écrivent de Liverpool, à la date du 19 août 1910:

Une demande active a lieu pour les beurres de haut choix, et les arrivages se vendent bien. Les qualités secondaires continuent à se vendre lentement. Les valeurs des meilleures qualités sont plus élevées d'environ 2/0, et comme ces qualités sont en moins grande quantité, on s'attend à des prix plus élevés. La cote officielle du beurre danois est plus élevée de 2 kroner.

Nous cotons:

Ladles des Etats (manque)
 Renovated, choix (manque)
 Irlande, crèmerie, choix . . . 108/0 à 110/0
 Canada, crèmerie, choix . . . 111/0 à 114/0
 Australie, haut choix (manque)
 Nouv. Zélande, haut choix . . . (manque)
 Sibérie, crèmerie, haut
 choix 102/0 à 106/0
 Argentine, haut choix (manque)
 Danois, crèmerie, choix et
 haut choix, en barils . . . 116/0 à 120/0

M.M. Mills & Sparrow nous écrivent de Londres à la date du 19 août 1910:

La cote du beurre danois a été élevée de 2 kroner, et sa qualité est un peu meilleure que la semaine dernière.

—On a toujours de la difficulté à se procurer les beurres français les plus fins. Il arrive une bonne quantité de beurre de France, mais sa qualité est plutôt médiocre.

—On pense que les arrivages de Sibérie, la semaine prochaine, seront plutôt inférieurs à la quantité totale débarquée cette semaine, et qui était à peu près la même que la semaine dernière. Il s'est fait de bonnes affaires, cette semaine, principalement pour les meilleures qualités, dont l'approvisionnement est faible. Les prix de ces qualités sont quelque peu plus élevés que la semaine dernière.

—Quelques lots de beurre d'Australie et de Nouvelle-Zélande arrivés en bon état, ont été mis directement en entrepôt. On les en sort maintenant et on les vend; ils sont l'objet d'une bonne demande. Toutefois leur quantité est très faible et les détenteurs ne font que les offrir à leurs acheteurs réguliers. Il n'y a de demande que pour ce qui est strictement de haut choix.

Nous cotons:

Danemark 115/0 à 116/0
 France, haut choix 110/0 à 116/0
 Nouvelles Galles du Sud, Victoria, Queensland, en entrepôt 104 0 à 114/0
 Nouvelle-Zélande (ex-entrepôt) . . . 112/0 à 116/0
 Sibérie, haut choix 102/0 à 106/0
 Sibérie, choix 98 0 à 100/0
 Sibérie, inférieur 94/0 à 96/0

Marchés de Québec

St-Hyacinthe, 27 août.—Vendu 600 paquets à 23 5-8c.

Marché de Montréal

Assez bonne demande locale et pour l'ouest canadien. On a payé du beurre de crèmerie choix rendu à Montréal, aujourd'hui même 23 1-2c.

On vend aux épiciers de 24 1-2c. à 25c. les beurres de crèmerie et de 20c. à 22c. les beurres de ferme.

Les exportations pour la semaine finissant le 27 août ont été les suivantes:

1910—2,589 paquets.
 1909—2,918 paquets.
 1908—1,090 paquets.

Du 1er mai au 27 août elles ont été comme suit:

1910—20,974 paquets.
 1909—24,560 paquets.
 1908—88,981 paquets.

OEUFs

Marché anglais

M.M. Marples, Jones & Co., nous écrivent de Liverpool, à la date du 19 août 1910:

Le marché est soutenu

Nous cotons:

Oeufs d'Irlande 8/9 à 9/6
 Oeufs du Continent 6/9 à 8/0

Marché de Montréal

Bonne demande et prix fermes.

Nous cotons:

Oeufs strictement frais, 30c; oeufs choisis, 25c; oeufs No 1, 21c.

LEGUMES

Asperges la doz. 3.50 5.00
 Aubergines la doz. 0.00 1.50
 Betteraves nouvelles doz. 0.00 0.10
 Carottes doz. pqt 0.00 0.15
 Céleri nouveau la doz. 0.00 0.50

Champignons lb. 0.75 1.00
 Choux américains doz. 0.00 0.50
 Choux de Bruxelles 0.00 0.42
 Choux de Montréal doz. 0.00 0.30
 Choux fleurs 0.00 0.85
 Concombres de Montréal, doz. 0.00 0.20
 Cresson doz. paquet 0.00 0.20
 Epinards la boîte 0.00 0.60
 Echalottes la doz. pqt 0.00 1.00
 Fèves vertes et jaunes, le sac 0.00 0.50
 Navets nouveaux la boîte 0.00 0.10
 Oignons blancs lb 0.00 0.04
 Oignons d'Espagne, la crate 0.00 2.40
 Oignons Egyptiens sac 0.00 2.80
 Panais paquet 0.00 0.20
 Patates (au détail), le sac
 90 lbs. 0.00 0.90
 Patates (en gros), le sac
 90 lbs. 0.00 0.80
 Patates nouvelles brl. 0.00 1.20
 Persil doz. de paquets 0.00 0.30
 Piment le panier 0.00 1.00
 Poireaux la doz. pqt. 0.00 1.20
 Radis la doz. pqt. 0.00 0.20
 Ralfort la lb. 0.00 0.15
 Rhubarbe la doz. pqt. 0.00 0.30
 Salade de Montréal, frisée doz. 0.00 0.40
 Salade de Montréal, pommée, doz. 0.00 0.35
 Salsifis la doz. de pqt. 0.00 1.40
 Tomates Jersey crate 0.00 1.50
 Tomates de Montréal, la bte 0.00 0.40
 Tomates Tennesy Flat crate manquent
 Topinambours le quart 0.00 3.25

FRUITS VERTS

Ananas Floride cse manquent
 Bananes, régime (en
 crate 1.50 2.50
 Bluets, grosse boîte 0.00 1.75
 Bluets, la boîte (manquent)
 Cerises de France, petit pa-
 nier 0.00 1.35
 Cerises de France, grand
 panier (manquent)
 Citrons Messine (300c) 0.00 4.00
 Cocos, sac 150 lbs 0.00 3.00
 Fraises, N. E. le cassau manquent
 Framboises, le casseau (manquent)
 Limons la boîte 0.00 1.00
 Mandarines la boîte 3.00 4.00
 Oranges Jamaïque brls manquent
 Oranges Navel suiv. grosseur 0.00 5.00
 Oranges de Valence, 420 manquent
 Oranges de Valence, 714, bte manquent
 Oranges Sorente—
 Caisse, 200 0.00 3.50
 Caisse, 300 0.00 4.00
 Caisse, 100 (1/2 boîtes) 0.00 2.10
 Caisse, 150 0.00 2.60
 Caisse, 80 0.00 1.80
 Caisse, 64 0.00 1.50
 Pamplemousse de Floride, bte 0.00 5.00
 Pamplemousse de Cuba, gros, bte 0.00 4.50
 Pêches de Californie, 2 rangs 0.00 1.50
 Pêches de Californie, grosses,
 3 rangs 0.00 2.25
 Pêches de Californie, 4 rangs
 au panier 0.00 0.60
 Pêches Alberta, 6 paniers au
 crate 0.00 2.00
 Poires de Californie crate 3.75 3.50
 Prunes Bleues de Californie 0.00 2.00
 Prunes Rouges de Californie 0.00 2.00
 Prunes Japon de Californie 0.00 2.00
 Pommes le quart 0.00 3.50

POMMES

M.M. J. C. Houghton & Co. nous écrivent de Liverpool à la date du 18 août 1910:

Il continue à se faire de bonnes affaires en pommes de Lisbonne et d'Oporto; mais à des prix légèrement inférieurs à

Courroies Spéciales

Nos courroies sont recouvertes de notre Ciment Imperméable et peuvent être exposées au froid ou à la chaleur sans danger de les gâter.



D. K. McLaren, Limited

Montréal, 809 rue Craig Ouest.
Québec, 21 rue St-Pierre.

Fer-blanc

"ALLWAYS" et "CANADA CROWN" véritablement au Charbon de Bois.
"TRYM" au meilleur Coke.

Toutes marques Standard, qualité de confiance, prix modéré.
N'acceptez pas de substitution.

A. C. LESLIE & CO., Montreal.
LIMITED.

ON NE VEND QU'AU COMMERCE DE GROS.

ceux de la semaine dernière. On expédie une plus grande proportion de pommes de la qualité Reiheta; ce sont des pommes vertes et petites. On reçoit maintenant des quantités insignifiantes de pommes précoces des États-Unis.

PRIX A L'UNOIN

	Vendredi 12 Aout s.d. s.d.	Lundi 15 Aout s.d. s.d.	Mercredi 17 Aout s.d. s.d.
Labonne bte		46 80	46 83
Port	40	80	
New York			
Duchesse	Baril 169	180	

FOIN PRESSE ET FOURRAGES Marché de Montréal

Il s'est traité de bonnes affaires cette semaine; les marchés sont faibles et à la baisse.

Nous cotons à la tonne, en lot de char, sur rails à Montréal:

Foin pressé, No 1	11 00	11 50
Foin pressé, No 2 extra	10 50	11 00
Foin pressé, No 2 ord	9 00	9 50
Foin mélangé de trèfle	9 00	9 00
Trèfle pur	8 50	8 50
Paille d'avoine	4 00	4 25

PEAUX VERTES

La demande est assez bonne. Les peaux d'agneau sont à 25c. au lieu de 30c.

Les commerçants de Montréal paient aux bouchers: boeuf de la ville No 1, 10c.; No 2, 9c.; No 3, 8c.; boeuf de la campagne, No 1, 10c.; No 2, 9c.; No 3, 8c. Veau de la ville No 1, 14c.; No 2, 13c.; veau de la campagne, No 1, 14c.; No 2, 13c.; agneau, 25c.; cheval, \$2.50.

LES MARCHES ETRANGERS DES NOIX ET DES FRUITS

Les acheteurs s'efforcent d'obtenir ce qui leur est nécessaire de la nouvelle récolte pour expédition future; mais il est difficile de leur fournir ce dont ils ont besoin, car les stocks à l'étranger sont très limités, les récoltes seront probablement tardives et les prix qui, en certains cas, n'ont pas encore été déclarés par des expéditeurs étrangers de confiance, seront élevés. Nous donnons ci-dessous les derniers avis reçus de l'étranger:

Marseille-Grenoble.—On dit que la récolte des noix sera tardive, cette saison, en raison du mauvais temps; en tout cas elle sera faible. La récolte de 1909 est entièrement épuisée.

Smyrne.—On ne s'attend pas à des arrivages réguliers de raisins Sultana avant

le milieu du mois, la récolte étant tardive; des prix élevés règnent, cette saison, ce qui ne peut qu'entraîner les affaires.

Tout indique une demande active pour les figues de toute description, cette saison, et les prix se maintiendront bien.

Bordeaux.—En ce qui concerne la récolte des noix de 1909, nous regrettons de ne pouvoir faire aucune offre écrit un correspondant, car il ne nous en reste plus et nous ne connaissons aucun stock en d'autres mains. Nous n'avons malheureusement que de mauvaises nouvelles à donner de la nouvelle récolte. Les noix Mayette, Marbot et Cornes n'auront un rendement probable que d'un tiers du rendement moyen, et il semble que nous n'aurons pas du tout de noix des Charentes. Cela résulte du mauvais temps qu'il a fait au printemps et au commencement de l'été. Pour comble de malheur tout est en retard et nous ne pouvons pas dire quand auront lieu les premières expéditions. Nous ne savons pas encore ce que sera la qualité, mais si le mauvais temps continue, nous craignons qu'elle ne soit médiocre.

Un autre correspondant écrit: Nous avons le regret de dire qu'il ne reste rien ici de la récolte des noix de 1909, à part une petite quantité conservée pour la fabrication des biscuits; ces noix sont à des prix si élevés que leur coût pour l'exportation serait énorme. Quant à la nouvelle récolte, ses perspectives ne sont certainement pas bonnes, elle ne sera pas supérieure à un quart ou un tiers d'une récolte moyenne, nous pensons plutôt qu'elle ne dépassera pas un quart. On parle de prix élevés: 47 francs (soit 11.73c) pour les Cahors et les Cornes, et 52 francs (soit 12.65c) pour les noix Marbot. Mais bien qu'il existe quelque doute dans l'esprit des personnes compétentes, en raison du mauvais temps qu'il fait cette saison, nous pensons qu'il n'est pas du tout raisonnable de payer des prix aussi élevés tant qu'on ne saura pas au moins si la qualité sera bonne ou non. Notre avis est que les acheteurs américains devraient avoir cela présent à l'esprit.

New York.—La semaine dernière, il y a

eu un marché très actif pour les raisins de Corinthe et des affaires satisfaisantes

pour les fruits du stock disponible et pour livraisons futures. Il y a eu une avance continue à cause de l'excitation qui règne sur le marché de Grèce et de l'avance rapide qui s'y est produite. D'après des avis reçus de Grèce, la récolte est estimée à 300,000,000 de livres environ, avec un report en certificats de rétention et en fruits d'environ 40,000 tonnes. Déduisant la quantité probable nécessaire aux besoins de l'univers, ainsi que le droit de rétention de 35 pour cent, il reste un surplus, d'après ces chiffres, de 15,000 à 20,000 tonnes. Les dernières nouvelles reçues par câblogramme indiquent que la récolte sera bien inférieure à l'estimation ci-dessus, reçue par lettre. De plus les marchés français achètent maintenant ce fruit en quantités considérables, à cause des dommages qu'ont subis les vignes dans ce pays. Si la demande de la part des marchés français continue, on verra sans aucun doute une échelle de prix encore plus élevés.

"The Athletic World"

Le numéro d'août de "The Athletic World", le nouveau nom du Magazine "Outdoor Canada", vient de nous parvenir. Depuis que cette publication a été reprise par W. J. Taylor, Limited, de Woodstock, Ont., chacun des numéros s'est fait remarquer par une amélioration sensible sur le numéro précédent. Son changement de direction comme périodique athlétique national se fait sentir ce mois tant au point de vue du nom que du caractère. Avec le changement de nom, le format a été agrandi et le contenu augmenté. A en juger par le numéro d'août, rempli comme il l'est d'excellents articles bien au point relatif aux choses de l'athlétisme, "The Athletic World" est sûrement destiné à avoir une place marquée parmi les publications nationales Canadiennes.

Personnel

M. Joseph Archambeaud, de MM. Archambeaud, Frères de Bordeaux, France, propriétaires des marques bien connues: Cognac Jockey Club, Rhum Diamant et White Ball, sera à Montréal, vers le 1er Septembre où il passera une quinzaine de jours.

Les marques ci-dessus avantageusement connues sont représentées au Canada par MM. Hudon, Hébert & Cie, Montréal.

Ferronnerie, Quincaillerie, Peintures, Matériaux de Construction, Etc.

Revue des Marchés

FERRONNERIE

La demande est bonne et les prix fermes en général; malheureusement le commerce de gros éprouve beaucoup de peine à livrer certaines marchandises qui se font très rares sur le marché. En Angleterre, les manufactures ont retiré leurs prix sur les chaînes. Sur ce marché les petites tôles galvanisées et les grandes tôles noires font défaut.

Un câblogramme annonce une hausse probable sur les couplets. Cette hausse devrait être effective le 1er septembre. Sur le marché local les prix ne sont pas affectés quant à présent.

Les prix de la térébenthine continuent à être fermes parce que les approvisionnements dans le sud sont vendus aussitôt qu'ils sont reçus pour l'exportation. Pendant quelques années, il y a eu une réserve de térébenthine gardée en réservoir; mais cette réserve est entièrement épuisée. D'après les rapports et les recettes courantes jusqu'à date, l'approvisionnement est inférieur d'environ 10,000 barils à ce qu'il était à la même époque en 1909 à cause du printemps tardif et de fortes pluies. Les prix auxquels la térébenthine est cotée aujourd'hui sont plus élevés qu'ils n'ont été pendant les trois ou quatre dernières années.

Dans le commerce des métaux, les affaires sont très bonnes.

Les paiements sont assez satisfaisants. Sur les changements de prix, voir les paragraphes suivants: Etain en lingots, Zinc en lingots et Hulle de Lin.

PLOMBERIE

Tuyaux de plomb

L'escompte est de 25 pour cent.

Les prix sont de 7c. pour tuyaux en plomb et de 9c. pour tuyaux de plomb composition.

Tuyaux de renvoi en fonte et accessoires

Prix fermes.

Les escomptes sur les prix de la liste sont: tuyaux légers 60 et 10 p.c.; tuyaux moyens et extra-forts 70 p. c. et accessoires légers, moyens et extra-forts 70 pour cent.

Tuyaux en fer

Tuyaux noirs:

Nous cotons, prix de la liste:

1-4	100 pieds	5.50
3-8	"	5.50
1-2	"	8.50
3-4	"	11.50
1	"	16.50
1 1/4	"	22.50
1 1/2	"	27.00
2	"	36.00

Nous cotons net:

2 1/2	"	16.30
3	"	21.54
3 1/2	"	27.07
4	"	30.80

Tuyaux galvanisés.

Nous cotons, prix de liste:

1-4	100 pieds	5.50
3-8	"	5.50
1-2	"	8.50
3-4	"	11.50
1	"	16.50
1 1/4	"	22.50
1 1/2	"	27.50
2	"	36.00

Nous cotons net:

2 1/2	"	22.20
3	"	29.19
3 1/2	"	30.70
4	"	41.75

Les escomptes sont les suivants:

Tuyaux noirs: 1-4 pouce, 63 p. c.; 3-8 pouce, 59 p. c.; 1-2 pouce, 69 p. c.; 3-4 pouce à 2 pouces, 71 1-2 p. c.

Tuyaux galvanisés: 1-4 pouce, 48 p. c.; 3-8 pouce, 44 p. c.; 1-2 pouce, 59 p. c.; 3-4 à 2 pouces, 61 1-2 p. c.

Tuyaux en acier

2	pouces	100 pieds	8.50
2 1/2	pouces	"	10.50
3	pouces	"	12.00
3 1/2	pouces	"	15.00
4	pouces	"	19.25

Fer-blanc

Prix fermes.

Nous cotons:

Au Charbon — Allaways ou égal.

Ic. 14 x 20, base . . . bte 4.40 4.50

Fer-blanc en feuilles

X. Extra par X et par cse. 0.75 1.00
suivant qualité.

(Caisse de 112 feuilles, 108 lbs. net)

Au Coke—Lydbrook ou égal

Ic. 14 x 20, base . . . bte 4.10 4.25

(Caisse de 112 feuilles, 108 lbs. net).

Au Charbon—Terne-Dean ou égal

Ic. 20 x 28 bte 7.00 7.25

(Caisse de 112 feuilles, 216 lbs. net)

Feuilles Fer-blanc pour Bouilloires

(Caisse de 560 lbs.)

XX. 14 x 60, gauge 26 . lb. 0.07 0.07 1/2

Feuilles étamées

72 x 30	gauge 23	les 100 lbs.	7.75	8.00
72 x 30	gauge 26	les 100 lbs.	8.25	8.50
72 x 30	gauge 28	les 100 lbs.	8.75	9.00

Tôle Canada

Prix fermes.

Nous cotons: 52 feuilles demi-poll. \$2.40; 60 feuilles, \$2.45 et 75 feuilles \$2.50.

Tôle noire

Les grandes tôles noires sont très rares.

Prix fermes.

Nous cotons: 20 à 24 gauge, \$2.20; 26 gauge, \$2.25; 28 gauge, \$2.35.

Tôles galvanisées

Les petites tôles galvanisées sont excessivement rares.

Nous cotons à la caisse:

	Gorbals	Queens de	Fleur	
	Best Best"	Comet	Head	Lys
28 G	4.20	3.95	4.20	4.05
26 G	3.45	3.50	3.75	3.80
22 à 24 G	3.50	3.45	3.70	3.55
16-20	3.25	3.20	3.45	3.30

Apollo

10 1/2 oz—28	Anglais	4.10
28 G—	Anglais	3.85
26 G		4.35
24 G		3.60
22 G		3.60
16 à 20 G		3.45

Moins d'une caisse, 25c. de plus par 100 livres.

28 G. Américain équivaut à 26 G. Anglais.

Les petites tôles sont également très fermes.

Petite tôle 18 x 24	52 feuilles	4.45
Petite tôle 18 x 24	60 feuilles	4.70

Plaques d'acier

Prix fermes.

1-8 pouce	100 livres	2.65
3-16 pouce	"	2.55

Zinc en feuilles

Nous cotons: \$6.65 à \$6.90 les 100 lbs.

Tuyaux de poêle

Nous cotons par 100 feuilles: 5, 6 et 7 pouces, ordinaires \$7.00 et polis \$9.

Coudes pour tuyaux

Nous cotons à la doz.: coudes ronds ordinaires 75 feuilles, \$1.10; 60 feuilles, \$1.35 et polis, 60 feuilles, \$1.60.

Soudure

Nous cotons: barre demi et demi, garantie 21c. à 24c.; do commerciale, 19c. à 22c.; do, à essuyer les tuyaux, 20 à 22c.

Couplets

Il y a rareté de cet article sur le marché anglais. Une hausse pourrait se produire.

L'escompte sur les prix de la liste est de 65 et 10 pour cent pour les couplets en fer et en acier.

Les Cartouches à Plombs

DOMINION

chargées d'une poudre Noire spécialement faite pour elles, ont la vélocité, la force et le pouvoir de destruction requis par le sportsman difficile.

Elles fournissent du gibier au client.

Elles fournissent des profits au marchand.



DOMINION
CARTRIDGE
COMPANY,
LIMITED
Manufacturers of Muskets
MONTREAL, CANADA.



QUINCAILLERIE

Boulons et noix.

Nous cotons:
 Boulons à voilures Norway (\$3.00) 50 et 10 p.c.
 Boulons à voilures carrés (\$2.00) 60 et 10 p.c.
 Boulons à voilures (\$1.00) grandeurs, 3/8 et moindres, 70 p.c.; 7-16 et au-dessus 60 p.c.
 Boulons à machine, 3/8 pcc et au-dessous 60, 10 et 10 p.c.
 Boulons à machine, 7-16 pcc et au-dessous 60 p.c.
 Boulons à lisse, 3/8 et plus petits, 60 et 10 p.c.
 Boulons à lisse, 7-16 et plus gros, 55 et 5 p.c.
 Boulons à charrue, 50 et 10 p.c.

Noix par boîtes de 100 lbs.

Nous cotons:
 Noix carrées, 4 1/4c. la lb. de la liste
 Noix hexagones, 4 1/2c. la lb. de la liste
 Pour moins d'une boîte de 100 lbs., les prix sont à augmenter de 1-2c. par lb.

Broche à clôtures

Le prix de la broche ondulée No 9 est coté \$2.85 pour quantité de moins d'un char et \$2.80 pour lot de char.
 Le prix de la broche barbelée est actuellement de \$2.45 les 100 livres à Montréal et en plus petites quantité, de \$2.50

Crampes à clôtures

Fer poli \$2.60
 Fer galvanisé 2.85

Broches pour poulaillers

L'escompte sur les carreaux de 2", 1 1/2" et 1" est de 60 et 2 1/2 p.c., les autres grandeurs sont cotées comme suit, prix nets:

3/4 x 20 x 24" \$3.40
 3/4 x 20 x 30" 4.10
 3/4 x 30 x 36" 4.75
 1/2 x 22 x 24" 5.00
 1/2 x 22 x 30" 6.30
 1/2 x 22 x 36" 7.50

Broche galvanisée, etc.

Nous cotons
 Acier fin du No 17 au No 24, 25 pour cent sur la liste
 Cuivre jaune 37 1/2 p.c.
 Copper (cuivre rouge) 37 1/2 p.c.

Broche galvanisée

No 5 les 100 lbs. 3.95
 No 6 à 8 les 100 lbs. 3.40
 No 9 les 100 lbs. 2.90
 No 10 les 100 lbs. 3.45
 No 11 les 100 lbs. 3.50
 No 12 les 100 lbs. 3.05
 No 13 les 100 lbs. 3.15
 No 14 les 100 lbs. 4.00
 No 15 les 100 lbs. 4.20
 No 16 les 100 lbs. 4.45

Poli brûlé:

No 0 à 9 les 100 lbs. 2.30
 No 10 les 100 lbs. 2.35
 No 11 les 100 lbs. 2.42
 No 12 les 100 lbs. 2.60
 No 13 les 100 lbs. 2.70
 No 14 les 100 lbs. 2.80
 No 15 les 100 lbs. 2.85
 No 16 les 100 lbs. 3.00
 Brûlé, p. tuyaux . 100 lbs. No 18 3.85
 Brûlé, p. tuyaux . 100 lbs. No 19 4.70
 Extra pour broche huilée, 10c p. 100 lbs.

Broche à foin

La broche à foin est très rare sur le marché.
 Nous cotons:
 No 13, \$2.70; No 14, \$2.80 et No 15, \$2.95. Broche à foin en acier coupée de longueur, escompte 25 p.c. sur la liste.

Broche-moustiquaire

Nous cotons: \$1.70 par rouleaux de 100 pieds et \$1.75 par rouleaux de 50 pieds.

Broquettes

Pour boîtes à fraises . . . 75 et 12 1/2 p.c.
 Pour boîtes à fromage . . . 85 et 10 p.c.
 A valises 80 et 12 1/2 p.c.
 A tapis, bleues 80 p.c.
 A tapis, étamées 80 et 15 p.c.
 A tapis, en barils 40 p.c.
 Coupées bleues, en doz . . . 75 et 12 1/2 p.c.
 Coupées bleues en 1-4 pesanteur 60 p.c.
 Sweden, coupées, bleues et ornées, en doz 75 p.c.
 Sweden, coupées, bleues et ornées, en vrac 80 et 20 p.c.
 A chaussures, en doz 50 p.c.
 A chaussures, en pqs 1 lb. 60 et 10 p.c.

Clous de broche

Nous cotons: \$2.35 prix de base, f.o.b.

Clous coupés

Bonne demande.
 Nous cotons: prix de base \$2.40 f.o.b. Montréal.

Clous à cheval

Nous cotons par 100 lbs.: No 7, \$26.; No 8, \$23.; No 9, \$22.; No 10, \$20.; avec escompte de 55 p.c. pour la première qualité et de 57 1/2 p.c. pour la 2e qualité. Ajouter 1-2c net extra pour boîtes de 1 livre

Fers à cheval

Nous cotons f.o.b. à Montréal.
 No 2 No 1
 et plus et plus grand petit

Fers ordinaires légers et pesante le qrt 3.65 4.00
 Neverslip crampons 7-16, le cent . 2.60
 Neverslip crampons, 1-2 le cent . 2.90
 Neverslip, crampons, 9-16, le cent . 3.20
 Neverslip, crampons, 5-8 le cent . 3.80
 Neverslip, crampons, 5-16, le cent . 2.10
 Neverslip, crampons, 3-8, le cent . 2.40
 Fers à neige le qrt 0.00 3.90
 New Light Pattern . le qrt 4.00 4.25
 Featherweight Nos 0 à 4 5.50
 Fers "Toe weight" No 1 à 4 6.25
 Fers assortis de plus d'une grandeur au baril 10c. à 25c. extra par baril.

Chaines en fer

On cote par 100 lbs.
 3-16 No 6 10.00
 3-16 exact 5 8.50
 3-16 Full 4 7.00
 1-4 exact 3 6.50
 1-4 6.50
 5-16 4.40
 3-8 3.90
 7-16 3.80
 1-2 3.70
 9-16 3.60
 5-8 3.40
 3-4 3.30
 1 3.30
 7-8 3.30

Vis à bois

Nous cotons les escomptes suivants sur la liste:
 Tête plate, acier 85 et 10 p.c.
 Tête ronde, acier 80 et 10 p.c.
 Tête plate, cuivre 75 et 10 p.c.
 Tête ronde, cuivre 70 et 10 p.c.
 Tête plate, bronze 70 et 10 p.c.
 Tête ronde, bronze 65 et 10 p.c.

Fanaux

Nous cotons:
 Cold Blast No 2 doz. 6.75
 Wright No 3 doz. 8.50
 Ordinares doz. 4.75

Dashboard C. B. doz. 9.00
 No 6 doz. 5.75
 Points, 50c. extra par doz.

Tordeuses à linge

Nous cotons:
 Royal Canadien doz. \$50.75
 Colonial doz. 55.75
 Safety doz. 55.75
 E. Z. E. doz. 56.00
 Rapid doz. 57.00
 Paragon doz. 59.00
 Bicycle doz. 66.25

Moins escompte de 20%

Munitions

L'escompte sur les cartouches canadiennes est de 35 et 5 pour cent.

Plomb de chasse

Nous cotons:
 Ordinaire 100 lbs. 7.50
 Chilled 100 lbs. 7.90
 Buck and Seal 100 lbs. 8.80
 Ball 100 lbs. 8.70
 L'escompte est de 25 pour cent sur la liste.

METAUX

Antimoine

Les prix sont fermes et le marché est plus fort.

Nous cotons de \$8.25 à \$8.50 les 100 lbs.

Fontes

Nous cotons:
 Carron Spécial 0.00 20.00
 Carron Soft 0.00 19.75
 Clarence No 3 0.00 18.00
 Cleveland No 1 0.00 18.75
 Middlesboro No 3 0.00 17.75
 Summerlee No 2 0.00 20.25

Fer en barre

Nous cotons:
 Fer, marchand base 100 lbs. 1.90
 Fer forgé base 100 lbs. 2.05
 Fer fini base 100 lbs. 2.15
 Fer pour fers à cheval base 100 lbs. 2.15
 Feuillard mince 1 1/2 à 2 pcs, base 3.15
 Feuillard épais No 10, base 2.20

Acier en barre

Nous cotons net, 30 jours:
 Acier doux base 100 lbs. 0.00 1.80
 Acier à rivets base 100 lbs. 2.10 2.15
 Acier à lisse base 100 lbs. 0.00 1.90
 Acier à bandage base 100 lbs. 0.00 2.00
 Acier à machine base 100 lbs. 0.00 1.95
 Acier à pince base 100 lbs. 0.00 2.40
 Acier à ressorts base 100 lbs. 2.75 3.00

Cuivre en lingots

Les prix sont sans changement, mais le ton du marché est un peu plus ferme.
 Nous cotons: \$14.00 à \$14.25. Le cuivre en feuilles est coté à 30 cents.

Etain en lingots

Le marché est très fort et les prix sont en avance de 1/4c.
 Nous cotons: 37c à 37 1/2.

Plomb en lingots

Les prix sont sans changement.
 Nous cotons \$3.55 à \$3.65.

Zinc en lingots

Le marché est plus ferme et les prix sont plus élevés par rapport à nos cotes précédentes.
 Nous cotons sans changement de \$5.75 à \$6.00 les 150 livres

HUILES, PEINTURES ET VITRERIE

Huile de lin

Les prix ont encore augmenté de 2c.
 Nous cotons au gallon, prix nets: huile bouillie, \$1.02; huile crue, 99c.

Huile de loup-marin

Il se fait très peu d'affaires.
Nous cotons au gallon:
Huile extra raffinée 60c.

Essence de térébenthine

Fort demande et prix très fermes.
Nous cotons net, 30 jours: au gallon pour un baril 95c.; de 2 barils à 4 barils 93c.; et pour quantité moindre de 1 baril \$1.00.

Blanc de plomb

Nous cotons:
Blanc de plomb pur 5.65 5.75
Blanc de plomb No. 2 4.95 5.10
Blanc de plomb No. 3 0.00 5.00
Blanc de plomb No. 4 4.45 4.75

Pitch

Les prix sont sans changemens.
Goudron pur 100 lbs. 0.55 0.65
Goudron liquide, bri 0.00 4.00

Peintures préparées

Nous cotons:
Gallon 1.25 1.70
Demi-gallon 1.30 1.75
Quart, le gallon 1.35 1.50
En boîtes de 1 lb. 0.09½ 0.10½

Verres à Vitres

Nous cotons: Star, au-dessous de 26 pouces uni; 50 pieds, \$1.70; 100 pieds, \$3.20; 26 à 40, 50 pieds, \$1.80; 100 pieds, \$3.40; 41 à 50, 100 pieds, \$3.85; 51 à 60, 100 pieds, \$4.10; 61 à 70, 100 pieds, \$4.35; 71 à 80, 100 pieds, \$4.85.

Double Diamond, 100 pieds: 0 à 25, \$6.75; 26 à 40, \$7.25; 41 à 50, \$8.75; 51 à 60, \$10.00; 61 à 70, \$11.50; 71 à 80, \$12.50; 81 à 85, \$14.00; 86 à 90, \$16.50; 91 à 95, \$18.00. Escompte 33 1-3 p.c.

Sur Diamond, escompte 20 p.c.

Vert de Paris pur

Nous cotons:
Barils à pétrole 0.00 0.18½
Drums de 25 à 100 lbs. 0.00 0.19
Drums de 25 lbs. 0.00 0.19½
Boîtes papier, 1 lb. 0.00 0.21
Boîtes fer-blanc, 1 lb. 0.00 0.22
Boîtes papier, 1-2 lb. 0.00 0.23
Boîtes fer-blanc, 1-2 lb. 0.00 0.24

Câbles et cordages

Nous cotons:
Best Manilla base lb. 0.00 0.10½
British Manilla base lb. 0.00 0.09½
Sisal base lb. 0.00 0.09
Lath yarn simple base lb. 0.00 0.10
Lath yarn double base lb. 0.00 0.10½
Jute base lb. 0.00 0.10½
Coton base lb. 0.00 0.23
Cordes à châssis base lb. 0.00 0.34

Ficelle d'engerbage

Bonne demande.
Manilla, 650 pieds lb. 0.09½
Manilla, 600 pieds lb. 0.08½
Manilla, 550 pieds lb. 0.08½
Sisal, 500 pieds lb. 0.08

Par 5 tonnes, 1-8c. de moins. Par lot de char, 1-4c. de moins.

Papiers de Construction

Nous cotons:
Jaune et noir, pesant 0.00 1.85
Jaune ordinaire, le rouleau 0.00 0.28
Noir ordinaire, le rouleau 0.00 0.36
Goudronné, les 100 lbs. 0.00 1.85
Papier à tapis, les 100 lbs. 0.00 2.75
Papier à cou., roul., 2 plis 0.00 0.70
Papier à cou., roul., 3 plis 0.00 0.95
Papier surprise, roul., 15 lbs. 0.00 0.50

FERRAILLES

La lb.
Cuivre fort 0.00 0.11
Cuivre mince on fonds en cuivre 0.00 0.09½

Laiton rouge fort 0.00 0.19
Laiton jaune fort 0.00 0.08
Laiton mince 0.00 0.06
Plomb 0.02½ 0.02½
Zinc 0.00 0.03

La tonne

Fer forgé No 1 0.00 12.00
Fer forgé No 2 0.00 0.00
Fer fondu et débris de machines No 1 0.00 16.00
Plaques de poêles 0.00 12.50
Fontes et aciers malléables 0.00 9.00
Pièces d'acier 0.00 5.00

La lb.

Vieilles claques 0.00 0.09½

A TRAVERS LE COMMERCE DE LA FERRONNERIE

La compagnie Canadian Linseed Oil Mills fera construire un établissement succursale pour la fabrication de l'huile, à Toronto. Un permis lui a été accordé pour la construction d'une manufacture de trois étages en brique et en béton, au coût de \$35,000.

—La Canadian Rubber Co., doit faire construire, à Montréal, un nouvel entrepôt à cinq étages.

—La compagnie Branran, Henderson, Limited, a fait un changement dans son personnel des ventes en Ontario. Mr. G. K. Macbeth qui, pendant une certain nombre d'années, a travaillé pour la Acme White Lead and Color Co., de Détroit, et qui dernièrement se spécialisait dans la peinture pour la James Robertson Co., Limited, de Toronto et Montréal, a pris charge de la partie sud-ouest d'Ontario, territoire couvert autrefois par Mr. Neil Macdonald.

—Une décision sera prise le 1er septembre au sujet des arrangements concernant la construction du pont de Québec. Les soumissions comportant 60,000 à 70,000 tonnes d'acier de construction sont importantes. Tout indique qu'il y aura une vive compétition internationale à laquelle prendront part des établissements allemands, britanniques et américains. Les Canadiens y prendront part aussi. Des concessions sur le tarif ont été demandées pour le matériel requis.

—Dans la réorganisation du personnel de la Steel Co of Canada, Mr. S. H. Whitton a été nommé assistant gérant général. Il était autrefois gérant général de la Canada Screw Co., et assistera maintenant Mr. Robert Hobson, gérant général de la Steel Company.

—Le 1er septembre, Mr. I. W. H. Carrick, qui, pendant trente ans, a été gérant général de la Gurney Foundry Co., Toronto, résignera ses fonctions pour la position de président et gérant général de la Gurney Tilden Company, de Hamilton, Ont., nouvellement organisée. Il est rumeur qu'il sera remplacé par Mr. Cromwell Gurney, comme gérant général de la Gurney Foundry.

—Mr. A. G. Perry, 741 rue Cadieux, Montréal, a été nommé agent pour l'Est du Canada de la Hohlfield Manufacturing Co., de Philadelphie, qui est, dit-on, la plus grande manufacture de harnacs du monde.

—Mr. F. H. Scott, agent de manufacturiers, qui représente la maison Chattermans, de Sheffield, Angleterre, fabricants de rubans à mesure, ainsi que plusieurs fabricants de fine argenterie et coutellerie, part cette semaine pour un voyage dans l'Ouest du Canada.

—Mr. John Owen, gérant au Canada de la Auto Strop Safety Razor Company, est

allé à l'exposition de Toronto où sa compagnie expose ses produits.

—La McLaughlin Paint Co., Ottawa, a été organisée au capital de \$15,000 pour manufacturer des peintures pour toits et planchers, des vernis, du papier et des feutres pour constructions, etc. A la tête de cette compagnie sont MM. H. B. Northwood, G. Wilbur et S. Gillespie, Ottawa.

—La Canadian General Electric Company a obtenu le contrat pour installer des transformateurs dans un établissement de lumière électrique, à Ingersoll, Ont.

—Mr. Clarence Thomson, de la Fred. Thomson & Company, Montréal, a passé ses vacances à Orchard Beach, Me.

—Mr. G. F. Medbury, gérant du bureau du district de Montréal, de la Canadian Westinghouse Company, Limited, a fait un voyage d'affaires à Halifax.

—La National Master Plumbers' Association du Canada tient sa convention à Toronto, cette semaine. Parmi les délégués de Montréal, sont MM. J. Gordon, et J. Thibeault, officiers de l'Association à Montréal; MM. J. M. Walsh, J. Laurier et H. W. Munday, y assisteront aussi.

—La Auto Strop Safety Razor Company, Montréal, a mis sur le marché un nouvel article sanitaire. L'étui est doublé de celluloid; ainsi aucune partie ne frotte, tandis que le tout paraît frais et engageant.

—La compagnie John McDougall Canadian Iron Works, Montréal, fait construire onze pompes centrifuges Worthington, pour la Powell River Paper Company, C. A. Ces pompes auront une capacité totale et par jour de 37,000,000 de gallons.

—La Canadian Railway Signal Company fait construire une manufacture à Lachine au coût de \$100,000. La bâtisse sera en béton armé.

—On a l'intention de faire une grande exposition laitière, à Montréal. Ce sera la plus importante qu'il y ait jamais eu au Canada. On y verra divers appareils employés en laiterie.

—Mr. C. R. Hubbard, représentant MM. E. C. Atkins & Co., Hamilton, Ont., manufacturiers de scies et d'outils, est à Montréal, où il s'occupe de montrer dans quelques magasins de ferronnerie au détail, une figure mécanique, qui n'a pas encore été vue au Canada. Cette figure représentant un charpentier se servant d'une scie "Atkins Silver", est unique en son genre, et est très attrayante quand on la place dans le décor d'une vitrine.

—Mr. J. S. N. Dougall, de la Dougall Varnish Company, Montréal, sera nommé comme vice-président, à Québec, de la Canadian Manufacturers' Association. MM. W. W. Butler, de la Canadian Car and Foundry Company, Montréal, et R. J. Young, de la Canadian Rubber Company, de Montréal, ont été nommés au conseil exécutif.

JOURNAL DE LA JEUNESSE. — Sommaire de la 1967e livraison (13 août 1910)
—Lance et Quenouille, par Pierre Maël.
—Le cri du lion.—Les secrets de la prestidigitation: Une nouvelle bouteille à liquide changeant, par St-J. de l'Escap.
—Les débuts des chemins de fer aux Etats-Unis, par Pierre de Mériel.
—Le voltigeur hollandais, par Georges G. Toudouz.
—L'épithaphe du Maréchal de Saxe.—La Bande noire, par Anthyme Saint-Paul.
Abonnements. France: Un an, 20 fr.—Six mois, 10 fr. Union Postale: Un an, 22 fr.—Six mois, 11 fr. Le numéro: 40 centimes. Hachette et Cie, boulevard St-Germain, 79, Paris.

La Construction

Permis de construire à Montréal

Rue St-Hubert, quartier St-Denis, une écurie, 2 étages, 3e classe; coût probable, \$300. Prop. Dame W. Paradis.

1ère Avenue, quartier Emard, 2 maisons, 6 logements, 3 étages, 3e classe; coût probable, \$9,000. Prop. Léon Chaput, 83 1ère Avenue, quartier Emard.

Rue Chambord, quartier St-Denis, une maison, 1 étage, 3e classe; coût probable, \$1,000. Prop. P. Sergerie, 588 Chambord.

Rue Cowan, quartier St-Denis, 1 maison, 2 logements, 3e classe; coût probable, \$2,000. Prop. Gilles, 1104 Huntley.

Rue Carrières, quartier DeLorimier, 1 maison, 1 logement, 2 étages, 3e classe; coût probable, \$1,800. Prop. W. Bellisle.

Rue Lasalle, quartier Laurier, 1 maison, 2 logements, 2 étages, 3e classe; coût probable, \$1,800. Prop. B. Frison.

Rue Papineau, quartier DeLorimier, 1 maison, 5 logements, 3 étages, 3e classe; coût probable, \$3,500. Prop. L. Denis, 1369 Chapleau.

Rue Alfred, quartier LaFontaine, 2 maisons, 2 étages, 3e classe; coût probable, \$3,000. Prop. F. Hurtubise, 1326 St-Hubert.

Rue Common, quartier Ouest, 1 hangar, 1 étage, 3e classe; coût probable, \$700. Prop. Commissaires du Havre, 57 Common.

Rue Lasalle, quartier St-Denis, 1 maison, 4 logements, 2 étages, 3e classe; coût probable, \$3,000. N. Beauchamp, Prop. 299 Lasalle.

Rue Clark, quartier Laurier, 1 maison, 3 logements, 3 étages, 3e classe; coût probable, \$3,500. Prop. J. Lamoureux, 1697 Cadieux.

Rue Clark, quartier Laurier, 1 maison, 4 logements, 2 étages, 3e classe; coût probable, \$2,000. Prop. Jos. Riopel, 2816 St-Laurent.

Rue Stadacona, quartier Hochelaga, 1 manufacture, 1 étage, 2e classe; coût probable, \$2,500. Prop. J. B. Coughlin & Co., 432 St-Paul.

Rue Boyer, quartier Duvernay, 1 maison, 2 logements, 2 étages, 3e classe; coût probable, \$2,500. Prop. W. Gigner, 228 St-Dominique.

Boulevard St-Laurent, quartier Laurier, 1 maison, 2 logements, 1 magasin, 3 étages, 3e classe; coût probable, \$4,000. Prop. H. Frey, 1720 St-Urbain.

Rue St-Etienne, quartier Ste-Anne, 1 hangar, 1 étage, 3e classe; coût probable, \$500. Prop. Montreal Southern Countries Ry., Can. Express Building.

Rue Masson, quartier Rosemont, 1 maison, 1 logement, 2 étages, 3e classe; coût probable, \$2,000. Prop. A. Simard & Gendreau, Jeanne d'Arc & Parc Mt-Lasalle.

Rue DeLorimier, quartier DeLorimier, 1 maison, 3 logements, 3 étages, 3e classe; coût probable, \$4,600. Prop. Jos. Mailloux, 82 Dufferin.

Rue Huntley, quartier St-Denis, 2 maisons, 4 logements, 2 étages, 3e classe; coût probable, \$4,000. Prop. O. Champagne, 600 Labelle Avenue.

Rue Huntley, quartier St-Denis, 1 hangar, 2 étages, 3e classe; coût probable, \$400. Prop. O. Champagne, 600 Labelle Avenue.

Rue Simard, quartier DeLorimier, 1 maison, 2 logements, 2 étages, 3e classe; coût probable, \$2,800. Prop. Louis Bellisle, 1438 Simard.

Rue Labelle, quartier St-Jacques, une maison, 6 logements, 2e classe; coût probable, \$7,000. Prop. F. Lapointe, 625 Ste-Catherine Est.

5ème Avenue, quartier Emard, 1 maison, 2 logements, 2 étages, 3e classe; coût probable, \$1,800. Prop. E. Coté, 169 5ème Avenue, quartier Emard.

Rue Cartier, quartier DeLorimier, une maison, 5 logements, 3 étages, 3e classe; coût probable, \$3,000. Prop. I. Paquin, 1093 Cartier.

Rue Ste-Marguerite, quartier Ste-Marie, 2 maisons, 12 logements, 3 étages, 3e classe; coût probable, \$8,000. Prop. W. Tardif, 115 Wm. David, Maisonneuve.

Rue Labelle, quartier St-Denis, 1 maison, 1 logement, 1 étage, 3e classe; coût probable, \$750. Prop. M. Racette, 635 Bourbonnière.

Rue St-André, quartier St-Denis, une maison, 2 logements, 2 étages, 3e classe; coût probable, \$1,800. Prop. J. C. Lambert, 738 Gilford.

Rue St-Ambroise, quartier St-Henri, 1 manufacture, 2 étages, 2e classe; coût probable \$19,500. Prop. The Max Rowdle Company of Canada, Limited.

Rue Beaubien, quartier Laurier, 1 maison, 2 logements, 3 étages, 3e classe; coût probable, \$2,500. Prop. Jos. Perron, St-Hubert.

Rue St-Laurent, quartier Laurier, une maison, 2 logements, 3 étages, 3e classe; coût probable, \$9,600. Prop. D. Leslège, 285 St-Dominique.

Rue Bordeaux, quartier DeLorimier, 1 écurie, 3e classe; coût probable, \$150. Prop. P. Lapiere, 1200a Bordeaux.

Rue Dorion, quartier Papineau, 1 maison, 6 logements, 3 étages, 3e classe; coût probable, \$4,500. Prop. Federal Lumber, 1017 Ontario Est.

Rue Bréboeuf, quartier Laurier, 1 maison, 5 logements, 3 étages, 3e classe; coût probable, \$3,500. Prop. Jos. Chartrand, 689 Mont-Royal Est.

Rue Esplanada, quartier Laurier, 2 maisons, 4 logements, 2 étages, 3e classe; coût probable, \$3,000. Prop. N. Fournier, 2677 Esplanade.

Rue DeLorimier, quartier DeLorimier, 1 maison, 5 logements, 3 étages, 3e classe; coût probable, \$4,500. Prop. A. Chaussé, 1337 DeLorimier.

Rue St-Hubert, quartier St-Denis, 1 maison, 2 logements, 3 étages, 3e classe; coût probable, \$600. Prop. E. Ladouceur, 2703 St-Hubert.

Rue Bélanger, quartier St-Denis, une maison, 1 logement, 1 magasin, 2 étages, 3e classe; coût probable, \$2,000. Prop. F. Demers, 755 Cowan.

Rue Papineau, quartier Duvernay, 1 hangar, 3e classe; coût probable, \$50. Prop. P. B. Benoit, 602 Papineau.

Rue Montgomery, quartier Hochelaga, 1 maison, 3 logements, 2 étages, 3e classe; coût probable, \$2,000. Prop. D. Mainville, 208 Montgomery.

Rue Dorion, quartier Papineau, une maison, 3 logements, 3 étages, 3e classe; coût probable, \$2,500. Prop. O. Masson, 234 DeLorimier.

Rue Dorion, quartier Papineau, 1 maison, 2 logements, 3 étages, 3e classe; coût probable, \$2,500. Prop. O. Perrault, 998 LaFontaine.

Rue St-Philippe, quartier St-Henri, 4 maisons, 12 logements, 3 étages, 3e classe, coût probable, \$10,000. Prop. D. Blay-89 Dagenais.

Rue Rivard, quartier St-Denis, 1 maison, 2 logements, 2 étages, 3e classe; coût probable, \$600. Prop. P. Thériault, 176 St-André.

Rue Letourneux, quartier Rosemont, 2 maisons, 2 logements, 1 étage, 3e classe; coût probable, \$1,000. Prop. A. C. Bray, 554 Chaussé.

Chemin Côte Visitation, quartier DeLorimier, 1 maison, 1 logement, 1 mag., 2

étages, 3e classe; coût probable, \$2,000. Prop. Ideal Savings Loan and Land, 202 Ste-Catherine Ouest.

Parc Sir George Etienne Cartier, quartier St-Henri, 1 maison, 3 logements, 3 étages, 3e classe; coût probable, \$5,000. Prop. A. Léger, 2339, Notre-Dame Ouest.

Watson Park, quartier Notre-Dame de Grâce, 1 maison, 2 logements, 2 étages, 3e classe; coût probable, \$600. Prop. V. Legault, 352 Avenue Décarie, quartier Notre-Dame de Grâce.

Rue St-Charles, quartier Notre-Dame de Grâce, 1 maison, 1 logement, 2 étages, 3e classe; coût probable, \$700. Prop. J. Belisle, 528 Avenue Décarie, quartier Notre-Dame de Grâce.

Rue Drolet, quartier St-Louis, réparations à une logement; coût probable, \$1,500. Prop. T. Jobin, 757 Berri.

Rue Pacific, quartier Laurier, réparations à une maison, 2 logements, 2 étages, 3e classe; coût probable, \$300. Propriétaire, Larin, 50 Avenue Pacific.

Rue Ste-Catherine, quartier Papineau, réparations à un logement, troisième classe; coût probable, \$1,200. Prop. J. A. E. Gauvin, Ste-Catherine et Maison-neuve.

Rue St-Dominique, quartier Laurier, réparations à une église; coût probable, \$8,597. Prop. Fabrique de l'Enfant Jésus, 1257 St-Dominique.

Rue Lafontaine, quartier Ste-Marie, réparations à une maison, 2 logements, 1 magasin, 3 étages, 3e classe; coût probable \$800. Prop. M. Longtin, 1337 La fontaine.

Rue Sherbrooke, quartier St-André, réparations à une écurie, 2 étages, 3e classe; coût probable, \$50. Prop. Robt. Ironside, 711 Sherbrooke Ouest.

Rue Stanley, quartier St-Georges, réparations à un logement, maison de 4 étages, 2e classe; coût probable, \$2,400. Prop. Jos. Gardner, 311 Stanley.

Rue Wolfe, quartier St-Jacques, réparations à un logement; coût probable, \$25. Prop. A. Ethier, 1195 Ste-Catherine 1ère Avenue, quartier Emard, réparations à un logement; coût probable \$100. Prop. G. Giguère, 47 1ère Avenue, quartier Emard.

Rue Bleury, quartier St-Laurent, réparations à une manufacture, 3 étages; coût probable, \$1,300. Prop. Chs. Gurd & Cie, Bleury et Jurés.

Rue St-Ambroise, quartier St-Henri, réparations à 1 hangar, 1 étage, 3e classe; coût probable, \$200. Prop. Alex. Bremner Co., Ltd, 100 Bleury.

Rue Boulevard St-Joseph Est, quartier St-Denis, réparations à un logement, 3 étages, 3e classe; coût probable, \$200. Prop. A. Mendelsohn, 67 St-Jacques.

Rue Bourgeois, quartier Ste-Anne, réparations à un logement, 2 étages; coût probable, \$170. Prop. A. E. Tercey, 387 Bourgeois.

Rue St-Dominique, quartier St-Louis, réparations à une maison, 2 logements, 2 étages, 3e classe; coût probable, \$500. Prop. I. Miller, 514 Notre-Dame Ouest.

Rue DeLorimier, quartier DeLorimier, réparations à une écurie; coût probable, \$1,000. Prop. C. Bourdon, 605 Davidson.

Rue DeLorimier, quartier DeLorimier, réparations à un logement; coût probable, \$200. Prop. C. Bourdon, 605 Davidson.

Rue des Jurés, quartier St-Laurent, réparations à une manufacture, 4 étages, 2e classe; coût probable, \$19,000. Prop. Hon. A. Beck, London, Ontario.

Rue St-Patrice, quartier St-Paul, réparations à une manufacture, 1 étage; coût probable, \$1,800. Prop. Canada Axe and Harrest Tool Company.

NOUS RAPPELONS A NOS CLIENTS

Que nous avons toujours un grand choix de marchandises des meilleures marques dans les

*HACHES,
SCIES,
GODENDARDS,
CHAINES,
GRELOTS et
CLOCHETTES,
PATINS,
COUTELLERIE,
ETC., ETC.*

Compagnie de **Létang, Limitée, Montréal.**
Ferrermerie

INVITATION CORDIALE

La célébration des Fêtes du Congrès Eucharistique attirera dans la Métropole un grand nombre de Marchands de la campagne.

Nous invitons cordialement ces Marchands à venir nous voir. Nous nous mettons à leur entière disposition, nous, notre personnel et nos bureaux pendant leur séjour à Montréal.

*Compagnie de Ferronnerie LÉTANG, Limitée,
Montréal.*

Congrès Eucharistique

NOUS invitons cordialement tous nos clients à nous rendre visite pendant les fêtes du Congrès Eucharistique. Faites adresser votre correspondance à nos bureaux et nous vous donnerons toute l'accommodation possible.—Tous les voyageurs de la maison seront à Montréal.

Nous avons des offres spéciales à vous faire dans les lignes suivantes :



LAVEUSES, TORDEUSES, GLACIERES,
ARTICLES DE PECHE,
ARTICLES DE CHASSE,
ARTICLES DE MENAGE, BARATTES,
OUTILS POUR MENUISIERS,
CHARPENTIER ET MAÇONS,
PELLES, PIOCHES, BECHES, RATEAUX,
GRATTES. TONDEUSES POUR GAZON,
PAPIERS DE CONSTRUCTION,
PITCH, MASTIC, HACHES, SCIES,
GODENDARDS. CROCS A BILLOTS,
CHAINES EN TOUS GENRES,
TOILE METALLIQUE, ETC.
HUILES, PEINTURES, VERNIS,
VERRES A VITRES,
FERS ET ACIERS EN BARRES,
TOLES NOIRES, TOLES GALVANISEES,
BROCHE POUR CLOTURES,
BROCHE GALVANISEE, BROCHE A FOIN,



*Grand
Choix
d'Articles
pour
Présents.*

*Ferronnerie
et
Quincaillerie
en
Gros.*

L. H. HEBERT & CIE, Limitée

297-299, rue St-Paul, MONTREAL.

Coutellerie des meilleures marques, Patins, Grelots, Fanaux, Couvertes et Licous pour Chevaux.

Renseignements Commerciaux

PROVINCE DE QUEBEC

Cessions

Grande Bale.—Bolduc, J. A. mag. gén.
Montréal.—Connolly, H. A. à A. Turcotte
Archambault, Armand, à Chartrand
& Turgeon, épicier.
Bissonnette, Aimé.
Home Equipment Company.
Trois-Rivières.—Fournier, Chas., à H. Lauren-
celle, mag. gén.
Vincennes.—L'Heureux, Edouard à V. La
marre, mag. gén.

Curateurs

Montréal.—A. Desmarteau à Alf. Vervil-
le, épicier.
H. Laurencelle à New American Sto-
res, nouveautés.
Québec.—Bédard & Bélanger à P. E. Far-
lardeau & Co.

Dissolutions de Sociétés

Arthabaska.—Auger & Frère.
Beloeil Village.—Laberge & Co., mag. gén.
Montréal.—Delorimier Vinegar Mfg Co.
Ménard & Falsstreaunt, bois.
A. T. Paterson & Co., marchands.
M. Pellas & Co.
Wardsworth, J. H. & Co.
St-Lawrence Glass Depot.
W. W. Scott Co., Limited.
J. D. Côté & Fils, com. fruits.
D. Hatton & Co., poisson en gros.
Vaillancourt & Hardy, plombiers.
Yuen Shang Import Co.
Québec.—Goulet & Garant, mfrs chaus.
Sorel.—Trempe & Robillard.

Décès

Cazaville.—Castagnier, A. N., mag. gén.
Holton.—Vinette, Jos., mag. gén. et ma-
nufacturiers de beurre.

Fonds à Vendre

Montréal.—Switzman & Pelton.
Wylie & Rice, épicier.
Chaussé, J. C., bois.
Watch & Clock Import Co
Trois-Rivières.—Chas. Fournier, mag. gén.

Fonds Vendus

Waterloo.—Gates, Dame E., mag. gén.

Incendies

Brôme.—Patch, F. H.
Outremont.—Holmes & Adair, restaurant.
Roberval.—Lalancette, Alfred, mag. gén.
St-Joachim.—Fortin, Alfred, boulanger.

Liquidateurs

St Bonaventure.—Jos. Desrosiers à La Cie
Industrielle de Saint-Bonaventure

Nouveaux Etablissements

Lachine.—Lachine Railway Bakers Co.
Lamarche & Tourigny Co
Montréal.—Blacklock Bros.
D. Chevalier, nouveautés
Cholette & Ouellette.
Dubord & Gervais
Fairweathers Limited.
Fidelity Phenix Fire Insurance Co
Montreal Florists.
Galipeau & Faubert, plombiers.
Glassman & Wolf
Grossman & Leibovitch
D. Masson & Co., épiciers en gros
Bennett Bros., chapeaux
Canadian Mineral Rubber Co.
Dupuis & Gadoury.
Gadoury & Gagnon, contracteurs
P. P. Martin & Co., nouveautés en gr.
Metropolitan Realty Co.
E. R. Miller, marchand et agent.
T. W. Peel, contracteurs.
T. W. Peel & Co.
Correspondant Ins. Agts
Quiddy River Mining & Smelting Co.
William & Co., mfrs savon.
Standard Packing Co., Ltd.
New Century Wall Plaster Co.
Meyers Shoe Co., mfrs.
J. D. Côté & Fils, com. fruits.
A. Denis & Co., épicier.
J. L. G. DeParis, bipoutier.
European Commercial Import Co.
Montreal Jobbing Co.
A. T. Paterson & Co., mar. gen.
Poole Distributing Co.
St-Lawrence Glass Depot
Québec.—A. Latulippe & Co., contre.
Nap. Coulombe, Fils, contrs.
O. Cloutier & Co., mfrs chaussures.
Thetford Mines.—E. B. Morasse & Co., épi-
cier.

PROVINCE DE QUEBEC

COUR SUPERIEURE

ACTIONS

Défendeurs	Demandeurs	Mon- tant
Ahuntsic		
Choquette, Chas.	R. J. Lat- mer & Co.	100
Amqui		
Pelletier, Jos.	La Jacques-Car- tier	220

Berthierville

Coulombe, J. A. Dom. Radiator Co.	443
Caughnawaga	
Hwenmaethe, Thos (Alais Morris)	399
Chambly Bassin	
Martel, Stanislas Dosithée, M.-D., Estate of . . . Rose Martel-Ostigny	2710
Dorval	
Philippe, Mathieu . Alex. Dagenals	
Township of Eton	
Kingsley, Frank . The Matthews Moody & Sons Company, Ltd.	107
Heasley	
Richard, Geo. Estate . . . E. Mar- chand	105
High River	
Brown, E. G. . . Berman Bros. Co.	224
Levy	
Audet, Ls. Onésime, N.-P. Eva Demers-Beaudry	18.
Maisonneuve	
Neveu, E. Nap. Bargone	100
D'Aragon, J. H. . . Laporte Martin Company	146
Pointe Claire	
Madore, Jos. R. Raymond	431
Ste-Agathe des Monts	
Dion, J. Eugène, Trudel, Alfred, Dion & Trudel . Hudon, Hébert Co.	194
Saint-Jovite	
Wheeler, C. E. . . . The E. Cava- nagh Company, Limited	119
St-Thurso	
Dubois, F. Guillbault, Desparols & Garneau	129
St-Valérien	
Messier, Jos. O Ogilvie Flour Mills Company, Limited	268
Westmount	
Lynch, E. Matthews Limited	46cl.

COUR SUPERIEURE

JUGEMENTS RENDUS

Défendeurs	Demandeurs	Mon- tants
Dorval		
Johnson, Walter G. T. R. m.e.c. (Montréal)	J. C. Décarry	4e cl.
L'Orignal		
Berthelet, Wm. Jodoin, Maloney & Lawrence, Limited		164

Choix de Fermes Mé-
langées pour culture
de grains, laiterie, éle-
vage du bétail.

Des renseignements complets
seront envoyés gratuitement sur
demande adressée à

W. D. SCOTT,
SURINTENDANT
de l'Immigration.
OTTAWA, - Canada.

L'Ouest du Canada

offre une Terre Libre, le sol le meilleur, le
Climat le plus Beau et des Chances de
Succès sans Egales.

Sommaire des Règlements concernant les Terres du Nord-Ouest Canadien.

TOUTE personne, qui est le seul chef d'une famille, ou toute personne mâle âgée de plus de 18 ans, peut acquérir comme homestead un quart de section de terre disponible du Dominion, dans le Manitoba, la Saskatchewan et l'Alberta. Le postulant doit se présenter en personne à l'Agence ou Sous-Agence des Terres du Dominion pour le district. Une entrée par procuration peut être faite dans toute agence, sous certaines conditions, par le père, la mère, le fils, la fille, le frère ou la sœur de celui qui se propose d'acquérir un homestead.

Devoirs. — Six mois de résidence sur la terre et de culture chaque année pendant trois ans. Un homme ayant un homestead peut habiter à neuf milles de son homestead sur une ferme d'au moins 80 acres qu'il possède en propre et occupée par lui, ou par son père, sa mère, son fils, sa fille, son frère ou sa sœur.

Dans certains districts, un homme occupant un homestead et dans de bonnes conditions, a la prérogative d'acheter avant d'autres un quart de section le long de son homestead. Prix, \$3.00 l'acre.

Devoirs. — Il doit résider pendant six mois, chaque année, et au cours de six ans, à partir de la date d'entrée de son homestead (y compris le temps requis pour obtenir la patente de homestead), et cultiver 50 acres en plus.

Un homme ayant un homestead, dont les droits au homestead sont expirés, et qui ne peut pas obtenir une préemption, peut prendre un homestead acheté, dans certains districts. Prix, \$3.00 l'acre.

Devoirs. — Il doit résider six mois, chaque année pendant trois ans, cultiver cinquante acres et ériger une maison d'une valeur de \$300.00

Superficie cultivée en blé dans le Manitoba, la Saskatchewan et l'Alberta.

Années.	Acres.
1902	2,665,864
1903	3,284,066
1904	3,578,301
1905	3,881,199
1906	5,013,544
1907	4,898,286
1908	5,624,000
1909	6,878,900

On s'attend à ce que l'année 1910 offre une autre forte augmentation de superficie en culture.



Les Connaisseurs

Apprécient les Célèbres

Pipes "Peterson."

Tous les marchands de tabac soucieux de leur réputation devraient avoir cette marque en magasin.

Seule et unique maison au Canada réparant et fabricant les pipes et articles de fumeurs en tous genres.

Propriétaires des
Marques bien connues



Seuls dépositaires des Tabacs et Cigarettes
de la Régie Française.

GENIN, TRUDEAU & CIE

22. RUE NOTRE-DAME OUEST, - - MONTREAL.



BLACK JACK

Rapide, Propre, Commode.

ESSAYEZ-LE

En vente chez
Tous les Marchands de Gros.

Boîtes $\frac{3}{4}$ lb.—3 doz. par caisse.

Feutre et Papier

N'IMPORTE QUELLE QUANTITÉ

Toitures Goudronnées (Roofing) prêtes à poser, 2 et 3 plis.
Papiers de Construction. Feutre à Doubler et à Tapisser.
Produits de Goudron. Papier à Tapisser et à Imprimer.
Papier d'Emballage Brun et Manille.

Fabricants du Feutre Goudronné "BLACK DIAMOND"

ALEX. McARTHUR & CO., Limited

82, rue McGill, MONTREAL

Manufacture de Feutre pour Toitures: Rues du Havre et Logan.
Moulin à Papier, Joliette, Qué.

Ciment Granit "VOL-PEEK."



est une découverte merveilleuse. Il sert à raccommoder tout ustensile percé par l'usage. Il n'est besoin d'aucun outil pour s'en servir. Il coûte très peu et est très économique. Toute personne qui s'en sera servie une fois, sera obligée d'admettre que ce Ciment est indispensable dans chaque famille.

Tous les marchands devraient s'en procurer, ils y trouveraient leur profit. Pour toute information, adressez-vous à

N. A. Bedard & Cie., 45, rue William, MONTREAL.
Seuls Agents dans la Province de Québec pour
H. NAGLE & CIB., Manufacturiers.

PAPIER POUR MIMÉOGRAPH

Demandez à votre LIBRAIRE la
marque "Northern Mills"
qualité supérieure pour PA-
PIER A COPIE.

Manufacturée par
La Compagnie des Moulins du Nord,
278 rue St-Paul, Montréal.

BANQUE D'HOHELAGA

1874-1909.

Capital autorisé \$4,000,000
Capital payé \$2,500,000
Réserve \$2,300,000

DIRECTEURS:

F. X. ST. CHARLES, Ecr., Président
ROBT. BICKERDIKE, Ecr., M.P. Vice-Président
Hon. J. D. ROLLAND,
J. A. VAILLANCOURT, Ecr.,
A. TURCOTTE, Ecr.,
E. H. LEMAY, Ecr. J. M. WILSON, Ecr.
M. J. A. PRENDERGAST, Gérant-Général.
F. G. LEDUC, Gérant.
E. C. VIDRICAIRE, Asst.-Gérant.
O. E. DORAIS, Inspecteur.

Bureau Principal. — Montréal
BUREAUX DE QUARTIERS

AVE. MONT-ROYAL, (coin St-Denis)
RUE STE-CATHERINE, EST
RUE STE-CATHERINE, CENTRE
RUE NOTRE DAME, OUEST
HOHELAGA
MAISONNEUVE
POINTE ST-CHARLES
ST-EDOUARD
ST-HENRI
VILLE ST-LOUIS
VERDUN, près Montréal.
VIAUVILLE, près Montréal.
DeLORIMIER
ST. EDOUARD, Ville Emard.

SUCCURSALES

BERTHIERVILLE, P.Q.
EDMONTON, ALTA
FARNHAM, P. Q.
JOLIETTE, P.Q.
LAPRAIRIE, P.Q.
L'ASSOMPTION, P. Q.
LOUISEVILLE, P.Q.
QUEBEC, P.Q.
" ST-ROCH
SOREL, P.Q.
SHERBROOKE, P.Q.
ST-BONIFACE, Man.
ST-HYACINTHE, P.Q.
ST-JACQUES L'ACHIGAN, P.Q.
ST-JEROME, P.Q.
ST-PIERRE, Man.
TROIS RIVIERES, P.Q.
VALLEYFIELD, P.Q.
VANKLEEK HILL Ont.
WINNIPEG, Man., Higgins Ave.

Emet des Lettres de Crédit Circulaires pour les voyageurs, payables dans toutes les parties du monde; ouvre des crédits commerciaux; achète des traites sur les pays étrangers; vend des chèques et fait des paiements télégraphiques sur les principales villes du monde; prend un soin spécial des encaissements qui lui sont confiés, et fait remiser promptement au plus bas taux du change. Intérêts alloués sur dépôts d'épargne.



UNE SESSION

De la Cour du Banc du Roi

ayant juridiction criminelle dans et pour le district de Montréal, se tiendra au Palais de Justice, en la cité de Montréal.

SAMEDI, LE DIXIÈME JOUR DE SEPTEMBRE prochain, à DIX heures du matin.

EN CONSÉQUENCE, je donne avis public à tous ceux qui auront à pourchasser aucune personne maintenant détenue dans la prison commune de ce district et à toutes les autres personnes qu'elles y soient présentes.

JE DONNE AUSSI AVIS à tous les Juges de Paix, Coroners et officiers de la Paix pour le district susdit, qu'ils aient à s'y trouver avec tous les records.

L. J. LEMIEUX, Shérif.

Bureau du Shérif, Montréal, 23 août 1911.

Ste-Anne de Bellevue

Lafond, J. A. Les Dussault 110

St Basile le Grand

Vinet, A. Merchants Bank 441

St-Guillaume

Lemire, Anne Marle,
Lemire, J. O. & Co. Kyle Chess-
brough & Co. 129

St-Ours

Dupré, Jos. Boivin, Wilson Co. 245

Verdun

Lanthier, N. A. Anglo Canadian
Type and Printing Machine Co.
Limited 4e cl.

Westmount

Strachan, W. C. Geo. Gauvreau 252

COUR DE CIRCUIT

JUGEMENTS RENDUS

Défendeurs Demandeurs Montants

Bronsburg

Castonguay, A. J. A. Chevrier 39

Buckingham

Blais, J. Larue & Cloutier Ltd. 76

Chicoutimi

Duchesne, L. M. Moody & Sons Co. 54

Cookshire

Morin, Geo. M. Moody & Sons Co. 7

Farnham

Surprenant, Jos. M. Moody
& Sons Co. 17

Granby

Roy, Flavien M. Moody & Sons Co 6

Grand Mère

Cloutier, De C. L. E. Gingras 25

Labelle

Valiquette, G. F. E. Simard 33

Lachine

Goldwater, R. J. Lecker 42
McBride, V. F. De S. E. Pedlar
montant seulement

Longueuil

Lapointe, Alb. C. Champagne 19

Maisonneuve

Jodoin, Chs. Lamarche & Duckett 27

Guay, C. J. Desautels 18

Legault, D. J. Weber 37

Delorme, J. A. Bernard 5

Parizeau, Ls. J. M. A. Riopelle
montant seulement

Larivée, U. J. W. Parent 4

Diotte, A. De G. Roy 5

Marieville

Rondeau, E. Rock City Tobacco
Company, Limited 38

Normandin

Tweddell, O. G. L. Clément 19

Nord Témiscamingue

Provencher, T. L. Clément 10

Outremont

Drysdale, Wm De C. Murray 9

Parc Laval

Grenier, Eug. E. G. Dagenals 40

Peribonka

Villeneuve, Pitre M. Moody & Sons
Co. 31

Charbonneau, Ls. Théo. Meunier
ès-qual. 16

Petit Métis

Nuckle, Geo. M. Moody & Sons Co 37

BANQUE DE MONTREAL

(FONDEE EN 1817)

CONSTITUEE PAR ACTE DU PARLEMENT

Capital tout payé \$14,400,000 00

Fonds de Réserve 12,000,000 00

Profits non Partagés 681,561 44

SIÈGE SOCIAL, MONTREAL

BUREAU DES DIRECTEURS

Le Très Hon. Lord Strathcona and Mount
Royal, G.C.M.G., G.C.V.O., Président Honoraire.
R. B. Angus, Président.

Sir Edward Clouston, Bart., Vice-Président.

E. B. Greenshields, James Ross, David Morrice,
Sir William Macdonald, Hon. Robt Mackay,
C. R. Hosmer, H. V. Meredith,

Sir Thos. Shaughnessy, K.C.V.O., A. Baumgarten.

Sir Edward Clouston, Bart., Gérant-Général.

A. Macnider, Insp. Chef et Surtint. des Succursales.

H. V. Meredith, Asst. Gér.-Gén. et Gér. à Montréal.

C. Sweeny, Surtintendant des Succursales de la
Colombie Anglaise.

W. E. Stavert, Surtintendant des Succursales des
Provinces Maritimes

F. J. Hunter, Inspecteur Succursales N. O. et C. B.

E. P. Winslow, Inspecteur, Succursales Ontario.

D. R. Clarke, Inspecteur Succursales Provinces
Maritimes et Terre-Neuve.

SUCCURSALES:

144 Succursales au Canada.

Grande-Bretagne, Londres, Bank of Montreal—

47 Threadneedle St., E. C., F. Williams Taylor,
Gérant.

Etats-Unis, New-York—64 Wall St., R. Y. Hedden

W. A. Bog et J. T. Molineux, Agents.

Chicago, Banque de Montréal—J. M. Greata, Gér.

Spokane, Wash., Bank of Montreal

Terre-Neuve: St. John's, Bank of Montreal

Birchy Cove, Baie des Isles Bank of Montreal

Mexico, D. F., Bank of Montreal.

T. B. C. Saunders, Gérant

GEO. GONTHIER

EXPERT COMPTABLE ET AUDITEUR

103 Rue St-François-Xavier

MONTREAL

TEL. BELM, MAIN 2701

Arthur W. WILKS Alexander BURNETT

WILKS & BURNETT

Comptables, Auditeurs, Commissaires pour

toutes les Provinces

Règlement d'affaires de Faillites

601 BATTISSE BANQUE MARCHANDS

Téléphones (BELL MAIN 5500 MONTREAL

MARCHANDS 849

P. A. GAGNON

COMPTABLE LICENCIÉ

(Chartered Accountant)

Chambres 315, 316, 317 Edifice New-York Life

11 Place d'Armes, MONTREAL

Bell Main 4912

Appuyez Spécialement sur le fait que

SNAP

Accomplit sa tâche honnêtement

Il n'y a pas de demi-mesure dans la manière dont SNAP enlève des mains souillées tout vestige de goudron, crasse, graisse, ou peinture. De plus, il est antiseptique et fait du bien à la peau.

SNAP SE VEND EN TOUT TEMPS

— ESSAYEZ-LE

SNAP
Company
Limited



Montréal,
P. Q.

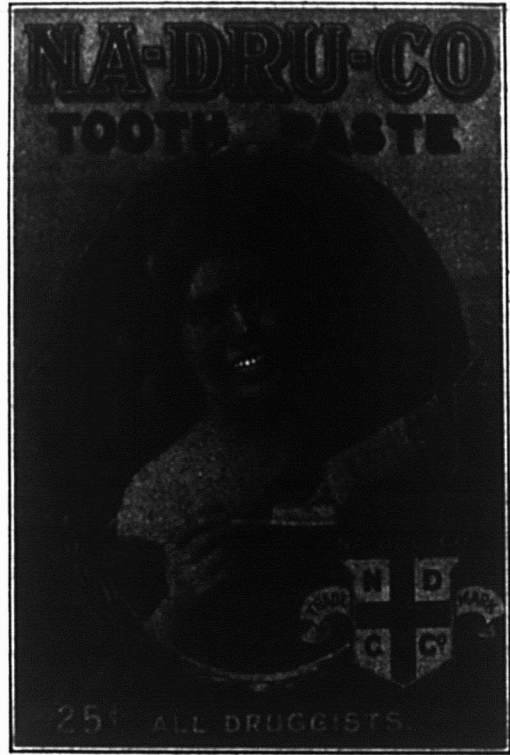

Cette affiche tentante (9' 3" x 7') en couleurs naturelles, est affichée dans tout le Canada par la

CANADIAN POSTER COMPANY.

Edifice Power, - - Montréal.

Consultez-nous au sujet de vos annonces.

LA BARATTE "FAVORITE"

est bonne de quelque côté que vous la considérez. Le baril est en bois franc parfaitement séché, avec balance à tourillons boulonnés. Le support est en acier cornière très léger, parfaitement rigide et très fort. Elle est actionnée le plus commodément à la main et au pied, et a des coussinets à cylindres pour fonctionner aisément. Elle

Bat facilement toutes les autres Barattes

au Canada comme article de vente. En fait, il se vend plus de barattes "Favorite" que de barattes de toutes les autres marques. C'est la baratte qui vous paie le mieux.

8 grandeurs, pour baratter de 1/2 à 30 gallons de crème.

DAVID MAXWELL & SONS, St. Mary's, Ont.

Agence à Montréal, 446-448 rue St-Paul



Outils à bord tranchant et Marteaux en Acier Sheffield, faits par des Ouvriers Canadiens.

Nos marchandises donnent complète satisfaction. Il est profitable de les mettre en stock.

ALLAN HILLS EDGE TOOL CO., LIMITED

GALT, ONTARIO.

LA BANQUE MOLSON

120e Dividende

Les Actionnaires de la Banque Molson sont par la présente notifiés qu'un Dividende de

DEUX ET DEMI POUR CENT

sur le capital-actions a été déclaré pour le trimestre courant, et que ce dividende sera payable au bureau de la Banque, à Montréal, et dans les Succursales, le et après le

Premier Jour d'Octobre prochain

aux Actionnaires inscrits aux registres à la fermeture des livres le 15 septembre 1910.

L'Assemblée Générale Annuelle

des Actionnaires de la Banque aura lieu à sa maison de banque, dans cette ville, le

Lundi, 17 Octobre prochain,

à trois heures de l'après-midi.

Par ordre de la Direction,

JAMES ELLIOT,

Gérant Général.

Montréal, 24 août 1910.



Navigation

Intérieure

EXCURSIONS SUR L'EAU PAR DES VAPEURS MODERNES ET ELEGANTS

Ligne-Montréal-Toronto, (par les Mille Iles, et Rochester, N.Y.) A partir du 1er juin les bateaux partent à 12.30 p. m. tous les jours, dimanches exceptés.

Ligne Montréal-Toronto-Hamilton (par les Mille Iles et la Bale de Quinte). Le vapeur Belleville part tous les vendredis à 7 p.m. Passages réduits par ce bateau.

Ligne Montréal-Québec. — Les vapeurs partent tous les jours à 7 p.m.

Ligne Québec-Saguenay. — Les vapeurs quittent Québec à 8 a.m. tous les jours.

BUREAU DES TICKETS EN VILLE, 126-128 rue St-Jacques, en face de l'Hôtel des Postes.

GARAND, TERROUX & CIE

BANQUIERS ET COURTIERS

116, RUE SAINT-JACQUES, MONTREAL EN FACE DU BUREAU DE POSTE

Plessisville	
Marquis, G. L. Clément	8
Quyon	
Nantel, J. Empire Oil Co	40
Rimouski	
Beaulieu, Geo. Lewis Bros, Ltd	43
Rivière des Prairies	
Tremblay, C. Larue & Cloutier, Limitée	56
Stanbridge	
Meunier, A. M. Moody & Sons Co	10
St-Etienne de Bulton	
Decelles, De C. Cie J. B. Rolland & Fils	43
Saint-Faustin	
Légaré, O. Théo. Meunier & squal	12
St-Joseph d'Alma	
Simard, F. M. Moody & Sons Co	76
St-Joseph du Lac	
Binette, P. C. Gubond	10
St-Lambert	
Halde, E. F. Gloutney	27
St-Ls. Nazaire	
Brassard, Théo. M. Moody & Sons Co	7
St-Malo	
Lefebvre, A. Massey Harris Co Limited	19
St-Pierre	
Grove, Geo. J. Strachan	38
Ste-Rose	
Lapointe, Hermas M. Moody & Sons Co	16
St Tite	
Buist, G. N. H. Desrochers	41
Ste-Véronique	
Mailloux, P. F. F. Simard	34
Trois-Rivières	
Lupien, J. J. Albert	55
Verdun	
Bouchard, O. L. C. Meunier	71
Boulané, H. A. Bessette & Fils	24
Brière, Jos. N. Daze	12
Westmount	
Berry, J. A. The Canadian Stove & Furniture Company, Limited	12

NOUVELLES DECLARATIONS SOUS LA LOI LACOMBE

Employé.	Employeur.
Amesse, A.	C. Laurin
Blanchard, R.	Fashion Craft
Bernier, H.	M. Lefebvre
Beauchemin, J.	Diamond Flint Glass Co
Brissette, Z.	W. Walker
Brien, C.	R. Lavers
Brouillard, G. O.	A. Rochon
Chamberland, G.	Letourneux, Fils
Caty, E.	G. A. Griar
Delisle, E.	Grovenor Apt
Desautels, F. H.	Wm Desjardins
Demers, Art.	Ovilla Larivière
Dumont, Louis	Lyall, Peter & Son
Fisherman, A.	The Livingston
Fournier, A.	W. C. Empire
Lamontagne, J. E.	Canada Paper Co.
Levesque, O.	E. Audet
Lefebvre, J. A.	J. A. Lepage
Livernois, J. F.	La Pharmacie Robert
Matte, W.	Perrault & Audy Co., Ltd
Meunier, L. Z.	Théo. Paquin
Moore, John	Ward & Beldocke
Muirhead, Dan.	Linton Apartments
Piché Jos.	Piché & Thorn Co.
Plourde, J. D.	Metropolitan Life Ass. Co.
Picard, J. A.	Le Journal du Commerce

LA BANQUE PROVINCIALE DU CANADA

Siège Central: 7 & 9, Place d'Armes, Montréal, Can.

Capital Autorisé \$2,000,000.00
Capital Versé \$1,000,000.00
Réserve et Surplus \$361,358.98

Conseil d'Administration:

Président: M. H. LAPORTE, de Laporte, Martin & Cie, Administrateur Cédit Foncier Franco-Canadien.

Vice-Président: M. W. F. CARSLY, de la Maison en Gros de Carsley, Sons & Co.
Honorabile L. BEAUBIEN, Ex-Ministre de l'Agriculture.

Monsieur G. M. BOSWORTH, Vice-Président "Canadian Pacific Railway Co."

Monsieur ALPHONSE RACINE, de la Maison A. Racine & Cie, Marchands en gros, Montréal.

Monsieur E. P. LACHAPPELLE, Administrateur du Crédit Foncier Franco-Canadien.

TANCREDE BIEN VENU, Directeur-Gérant.
A. S. HAMELIN, Auditeur Général; J. W. L. FORGET, Inspecteur; ALEX. BOYER, Secrétaire.

Censeurs:

Président: Honorabile Sir ALEX. LACOSTE, Ex-Juge en Chef de la Cour d'Appel.
A. S. HAMELIN, Auditeur.

Sir LOMER GOUIN, Premier Ministre Provincial de la Province de Québec.

Département d'Epargne

Emission de certificats de dépôts spéciaux à un taux d'intérêt s'élevant graduellement jusqu'à 3 1/2% l'an, suivant termes. Intérêt de 3% sur dépôts payables à demande.

37 SUCCURSALES DANS LA PROVINCE DE QUEBEC

Correspondants à l'Etranger:

Etats-Unis: New-York, Boston, Buffalo, Chicago, Angleterre, France, Allemagne, Autriche, Italie.

LA BANQUE NATIONALE

FONDEE EN 1880

Capital - - - \$2,000,000
Réserve - - - 1,200,000

Notre service de billets circulaires pour les voyageurs "Travellers Cheques" est en opération depuis un an et a donné satisfaction à tous nos clients; nous invitons le public à se prévaloir des avantages que nous offrons.

Notre bureau de Paris,

RUE BOUDREAU

7, SQUARE DE L'OPERA

est très propice aux voyageurs canadiens qui visitent l'Europe.

Nous effectuons les virements de fonds, les collections, les paiements, les crédits commerciaux en Europe, aux Etats-Unis et au Canada, aux plus bas taux.

Maison Fondée en 1870.

AUGUSTE COUILLARD

Importateur de

Ferronnerie et Quincaillerie

Verres à Vitres, Peintures, etc.

Spécialité: Poêles de toutes sortes.

Nos. 232 à 239 rue St-Paul

Voutes 12 et 14 St-Amable. Montréal.

La maison n'a pas de commis voyageurs et fait bénéficier ses clients de cette dépense. Attention toute spéciale aux commandes par la maille. Messieurs les marchands de la campagne seront toujours servis aux plus bas prix du marché.

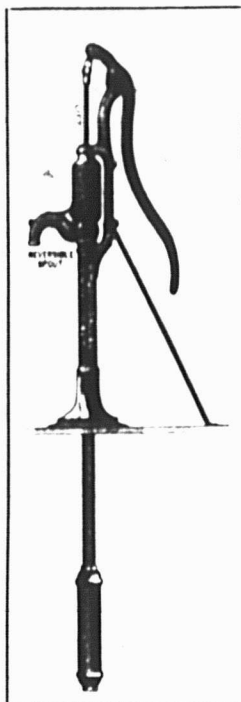

NOUS désirons faire comprendre les faits suivants aux acheteurs de Pompes :

Les Pompes McGougall

sont fabriquées dans la manufacture absolument la plus moderne, par des hommes qui connaissent leur affaire, au moyen des matériaux les meilleurs que l'on puisse se procurer ; elles ne sont pas surpassées comme modèle ; il en résulte que, lorsque la vieille marque "Aremacdee" paraît sur une pompe, c'est une garantie presque absolue de perfection.

Si quelque chose ne fonctionne pas bien, nous y mettons bon ordre, et voilà.

☛ Allons-nous nous entendre ?

The R. McGougall Co., Limited

GALT, Canada.

Meubles en Rotin

de toutes
sortes.



Voitures
de Bébés.

No. 6.—Voiturette pliante.

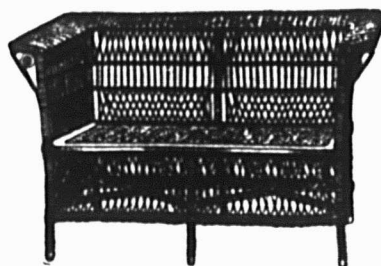

Catalogue envoyé aux
marchands.

Meubles de Véranda pour
Habitations d'Été.

**IMPERIAL
RATTAN CO.,
LIMITED**
STRATFORD, - ONT.

Mèches de Tarière

Demandez à votre Fournisseur les Mèches de Tarière
"RAPID" et "PARRY."

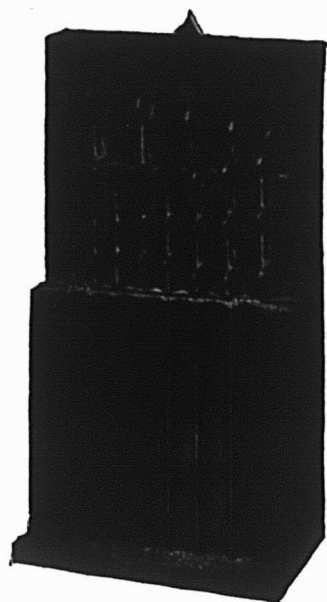

The Rapid Tool Company, Limited
PETERBOROUGH, CANADA.

Catalogue Envoyé sur Demande.

Arrachoir Élévateur Canadien O. K. à Deux Chevaux.



Plus de 14,000 en usage aux États-Unis
et au Canada.

Voilà une bonne preuve de leurs qualités.
Échantillon en approbation, payable après
la vente.

Permettez-nous de vous coter prix et termes,
et de vous en dire davantage à leur sujet.

**Canadian Potato Machinery Co'y.,
LIMITED**

181, Stone Road, --- GALT, Ontario.

Ventes par le Shérif

Du 3 au 10 septembre 1910.

District de Beauce

Jean Quirion vs. Archelas Gobell.
Canton de Shenley Nord.—Une terre, No 23a, faisant partie du lot No 22b du dit rang.

Vente le 6 septembre, à 1 heure p. m., à la porte de l'église de la paroisse de St-Ephrem.

District de Gaspé

Thomas Carotte vs Céline Pitre et al.
Saint-Alexis de Matapédia.—Un lot de terre, No 9 du 3e rang de Matapédia Sud, avec bâtisses.

Vente le 8 septembre, à 11 heures a. m., à la porte de l'église de la paroisse de Saint-Alexis de Matapédia.

District de Joliette

Joseph Trinque vs Arthur Leclerc.
Sainte-Geneviève de Berthier.—Un terrain étant le lot 224, avec bâtisses, y compris moulin à scie, chaussée et puits d'eau.

Vente le 9 septembre, à 1 heure p. m., à la porte de l'église de la paroisse de Sainte-Geneviève de Berthier.

Dame E. Charbonneau vs N. Brotman et al.

Berthier.—Un terrain faisant partie du lot No 474 du cadastre de la paroisse de Berthier, avec bâtisses, etc.

Vente le 9 septembre, à 1 heure p. m., à la porte de l'église de la paroisse de Sainte-Geneviève de Berthier.

District de Montréal

La Banque des Marchands du Canada vs B. Z. Tardif et al.

Quartier Saint-Jean-Baptiste, Cité de Montréal.—Terrain composé de 4 lots de terre avec bâtisses, etc., Nos. 13, 14, 15 et 16 sur le plan et au livre de renvoi officiels du village incorporé de Saint-Jean-Baptiste, de la subdivision officielle du lot No primitif 79.

Vente le 8 septembre, à 3 heures p. m., au bureau du Shérif de Montréal.

Delle Matta Stata vs Héritiers de feu Joseph Wright.

Ville de Verdun.—1o. Lot 4537 aux plan et livre de renvoi officiels de la paroisse de Montréal, avec bâtisses, etc.

Vente le 8 septembre, à 11 heures a. m., au bureau du Shérif de Montréal.

Montréal-Sud.—2o. Lot vacant subd. No 442 du No 155, paroisse de Saint-Antoine de Logueuil.

Vente le 9 septembre, à 11 heures a. m., au bureau du registraire du comté de Chambly, à Longueuil.

District d'Ottawa

Gilbert Cardinal vs Dame Marie-Louise Lacoste et al.

Notre-Dame de Bonsecours.—Lot No 178, avec bâtisses.

Vente le 7 septembre, à 10 heures a. m., à la porte de l'église de la paroisse de Notre-Dame de Bon Secours.

District de Trois-Rivières

Mandat du Curateur vs Louis Dupont, failli.

Saint-Barnabé.—Un terrain faisant partie du No 215, avec bâtisses.

Vente le 7 septembre, à 10 heures a. m., à la porte de l'église de la paroisse de St-Barnabé.

Joseph Roy vs Honoré Gagnon.



LA LIGNE ROYALE.

NOUVEAUX VAPEURS A TURBINE A TRIPLE HELICE.

Absolument les plus modernes.

Navires les plus rapides sur la route la plus courte.

DE MONTREAL, QUEBEC ET BRISTOL.

DEPARTS

De BRISTOL :		De MONTREAL :
1er sept.	ROYAL EDWARD	15 sept.
15 sept.	ROYAL GEORGE	29 sept.
29 sept.	ROYAL EDWARD	13 oct.

et ensuite le jeudi, tous les quinze jours.

La Nouvelle Malle Royale entre le Canada et la Grande-Bretagne.

Pour taux, fret et passages, s'adresser à un agent quelconque de la compagnie, ou à Wm Philips, faisant fonctions de Gérant du Trafic. Guy Tombs, faisant fonctions d'Agent Général du Fret et des Passagers, et A. H. Davis, Agent des Passagers, Edifice Imperial Bank, Montréal.

La CIE J. B. ROLLAND & FILS 6 à 14, rue St-Vincent MONTREAL

a le plaisir d'informer ses clients que, durant la semaine du

CONGRES EUCHARISTIQUE

(du 3 au 11 Septembre)

tous ses représentants resteront au magasin, et seront entièrement à leur disposition.

GRAND TRUNK RAILWAY SYSTEM

FETE DU TRAVAIL, 5 SEPTEMBRE 1910

Québec . . . \$4.90	Peterboro . . . \$7.85
Sherbrooke 3.20	Hamilton . . . 10.65
Ottawa . . . 3.35	London . . . 12.95
St-Jean . . . 0.90	Toronto . . . 10.00

Et pour tous les autres points du Canada et retour, au

PRIX D'UN TRAJET EN PREMIERE CLASSE

Dates de départ, 2, 3, 4 et 5 Sept.
Limite de retour, 7 Sept., 1910.

CONGRES EUCHARISTIQUE

Montréal, du 6 au 11 Septembre 1910

Des billets d'excursion à Montréal et retour seront en vente à tous les guichets de Kingston, de Renfrew et de l'Est du Canada, aussi à Rouses Point, Massena Springs, N. Y., et aux gares intermédiaires, du 5 au 11 septembre, bons pour revenir jusqu'au 15 septembre, 1910, au prix d'un seul trajet en première classe, plus 25c. De tous les points en Canada d'où le prix de passage à Montréal, en première classe, ne dépasse pas \$2.50, les billets seront vendus au prix d'un simple passage.

BUREAUX DES BILLETS EN VILLE,
130 rue St-Jacques. Tél. Main 6905, 6906, 6907 ou à la gare Bonaventure.

PATENTES OBTENUES PROMPTEMENT

Avez-vous une idée ?—Si oui, demandez le Guide de l'Inventeur qui vous sera envoyé gratis par **Marion & Marion, Ingénieurs-Consuls**, Bureaux : Edifice New York Life, Montréal, et 907 G Street, Washington, D. C.

QUEBEC STEAMSHIP CO. LIMITÉE.

ST. LAWRENCE LINE.

SS. "CASCAPEDIA"

1900 Tonnes.

PARTIRA DE MONTREAL (Section 23)

Lundi, 12 Septembre à 4 heures p. m.

et de Québec le jour suivant à midi pour

Bassin de Gaspé, Malbaie, Percé,

Grande Rivière, Summerside,

Charlottetown et Pictou.

Excellentes commodités pour passagers.

Aucune cargaison n'est reçue après midi, le jour du départ.

De NEW-YORK à QUÉBEC, par la Rivière Saguenay, renommée au loin, arrêts à Charlottetown et Halifax. Le SS. Trinidad, 2600 tonnes, part de Québec, le 2 septembre à 5 p. m.

Pour fret, passage et salons, adressez-vous aux Agents des Tickets de la QUEBEC STEAMSHIP COMPANY: W. H. Henry, 236 rue St-Jacques, W. H. Clancy, 130 rue St-Jacques, Thomas Cook & Son, 430 rue Ste Catherine Ouest, L. J. Rivet, 13 Boulevard St-Laurent, ou J. B. Brock & Co., 211 rue des Commissaires, Montréal.

Le Marchand Particulier

avec lequel nous désirons venir en contact cette fois-ci est l'homme fatigué de tenir la sorte de peintures et de vernis qui ne paie pas la location des tablettes — la sorte qui prend la poussière, que personne ne demande jamais deux fois, et que peu de personnes demandent même une fois. Il y a du nouveau pour ce marchand dans le pouvoir de vente de **FLOORGLASS** (le roi des émaux à plancher de couleur solide), de **GRANITINE** (le fini pour plancher qui dure d'une manière étonnante) et de quelques autres lignes **M L** de marchandises qui se vendent bien.

Si vous êtes ce marchand, il vous sera profitable de nous poser des questions aujourd'hui même, ou de vous procurer chez votre fournisseur des boîtes-échantillons et des cartes en couleur. Il n'est rien de tel que de voir les marchandises. Vous comprendrez mieux pourquoi elles se vendent bien.



IMPERIAL

LAQUE POUR LE MÉNAGE

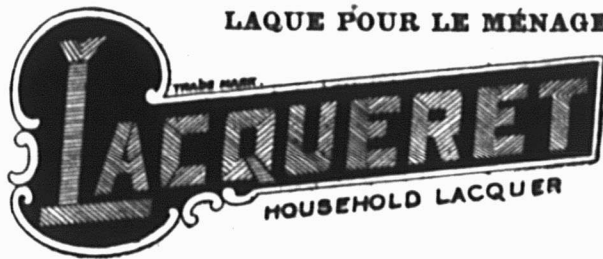

L'EMBELLISSEUR DE LA MAISON

est un article qui se vend facilement, parce qu'il a de nombreux usages dans le ménage. Il agit comme par magie pour embellir et préserver les vieux meubles et les boiseries ternies. C'est un produit en faveur auprès de la ménagère soigneuse.

Voici Quelques-unes de ses Particularités :

Il durcit en séchant pendant une nuit et reste dur. Ses couleurs ne passent pas. N'importe qui peut l'appliquer. Parfaitement sanitaire. Durée remarquable.

Obtenez la clientèle des femmes en leur recommandant LACQUERET.

INTERNATIONAL VARNISH CO. LIMITED

(Manufacture Canadienne de Standard Varnish Works)

TORONTO

New-York, Chicago, Londres, Berlin, Bruxelles.

N. B. — Toutes les marchandises sont vendues en mesures impériales.

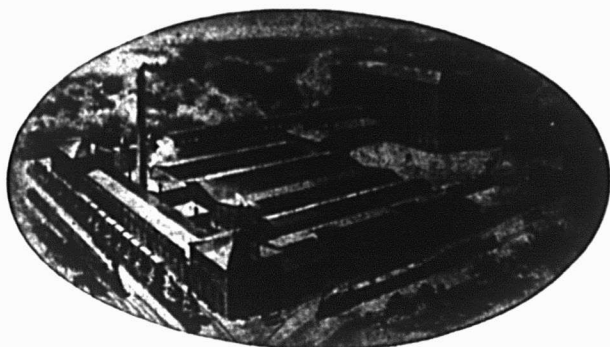

Le seul établissement du genre au Canada.

The Asbestos Manufacturing Company,
LACHINE, P.Q. LIMITED. CANADA.

Manufacturiers de toutes sortes de Produits en Asbeste.

Avez-vous vu les **BARDEAUX** en Ciment à l'Asbeste ?

Ils ne brûlent pas — n'ont pas besoin de Peinture.

DEMANDEZ ÉCHANTILLONS ET PRIX

MINES: Bell Asbestos Mines, Thetford Mines,

ADRESSEZ VOTRE CORRESPONDANCE A

The Asbestos Manufacturing Company, Limited.
705, Edifice de la Banque des Townships de l'Est,
MONTREAL, CANADA.

ESSAYEZ

nos Célèbres Peintures Préparées de Fabrication Anglaise,

Marque "FALCON,"

Blanc de Plomb, Minium, etc. Vernis pour Peintres de Bâtisses et Peintres de Voitures.

Notre EMAIL-FALCONITE Blanc, nos Emaux Oxydés FALCON,

Nos Peintures Vernis pour Voitures, Nos Teintes Vernis LACKERITE, etc.

WILKINSON, HEYWOOD & CLARK
LIMITED

(de LONDRES, Angleterre)

SUCCURSALE CANADIENNE 300 Rue Notre-Dame Ouest
MONTREAL

FRANCIS C. REYNOLDS, Gérant.

Saint-Stanislas.—Partie du lot de terre No 476, avec bâtisses.

Vente le 9 septembre, à 10 heures a. m., à la porte de l'église de la paroisse de St-Stanislas.

PRODUCTION DU FER AU CANADA PENDANT LE 1er SEMESTRE 1910

La American Iron and Steel Association a reçu des manufacturiers des statistiques concernant la production du fer au Canada pendant le premier semestre 1910.

Production totale.—La production totale du fer de toute sorte, au Canada, pendant le premier semestre 1910, s'est élevée à 376,271 grosses tonnes, contre 327,449 tonnes pendant le deuxième semestre 1909, et 349,641 tonnes pendant le premier semestre de la même année. C'est une augmentation de 48,822 tonnes par rapport au premier semestre 1909 et de 26,630 tonnes par rapport au deuxième semestre. La production pendant la première moitié de 1910, est la plus forte qu'il y ait encore eu pendant un demi-siècle.

Production classifiée. — La production du fer Bessemer, pendant le premier semestre 1910, s'est élevée à 129,208 tonnes, contre 69,906 tonnes dans le dernier semestre 1909 et 99,639 tonnes dans le premier semestre. La production du fer basique, pendant le premier semestre 1910, s'est élevée à 165,984 tonnes, contre 192,853 tonnes pendant le deuxième se-



SOUSSIONS

DES SOUSSIONS adressées au sous-secrétaire à Ottawa, et portant sur l'enveloppe la suscription suivante: "Soumission pour un vapeur destiné au service des phares et des bouées sur la côte du Pacifique," seront reçus jusqu'à midi le

TRENTE-ET-UNIÈME JOUR D'OCTOBRE 1910

pour la construction d'un vapeur en acier à deux hélices destiné au service des phares et des bouées sur la côte du Pacifique devant être livré à Victoria, C.-B., et dont les dimensions sont les suivantes: — Longueur entre perpendiculaires, 200 pieds; largeur, 33 pieds; c. eux, 17 pieds 6 pouces; tirant d'eau, 11 pieds 6 pouces; vitesse, 12 nœuds à l'heure.

Les plans et devis de ce vapeur pourront être consultés au Ministère de la Marine et des Pêcheries, à Ottawa, aux bureaux du percepteur des Douanes, à Toronto, Collingwood et Midland et aux agences du Ministère de la Marine et des Pêcheries à Montréal, Québec, Victoria, C.-B., Halifax et St-Jean, N.-B.

On pourra se procurer les plans et devis en faisant la demande à l'acheteur du Ministère de la Marine et des Pêcheries à Ottawa ou à l'agence de ce département à Victoria, C.-B.

Chaque soumission devra être accompagnée d'un chèque accepté par une banque fait au nom du sous-ministre du Ministère de la Marine et des Pêcheries et dont la somme équivaudra à 10 p.c. du montant de la soumission. Ce chèque sera confisqué si l'adjudicataire refuse de consentir à un contrat avec ce département ou s'il néglige d'achever le vaisseau. Les chèques accompagnant les soumissions non acceptées seront retournés aux destinataires.

Le département ne s'engage nullement à accepter la plus basse ni aucune des soumissions.

Les journaux publiant cette annonce sans y avoir été autorisés par le département ne seront pas payés.

ALEXANDER JOHNSTON,

Sous-ministre de la Marine et des Pêcheries.

Ministère de la Marine et des Pêcheries,
Ottawa, Canada.

Le 22 août 1910.

mestre 1909 et 165,112 tonnes pendant le premier.

Hauts Fourneaux en activité. — Au 30 juin 1910, le Canada possédait 16 hauts fourneaux, dont 12 en activité et 4 éteints. Sur ce nombre, 12 étaient équipés pour l'usage du coke et 4 pour celui du charbon de bois. En outre 3 fours à coke étaient en voie de construction, 1 four à coke était construit en partie et sa construction suspendue indéfiniment.

Nouveaux fours.—La Dominion Steel Company, de Sydney, Nouvelle-Ecosse, fait construire un cinquième four à tuyères, de 20 x 85 pieds, qui sera probablement prêt à fonctionner en mars 1911, et qui aura une capacité annuelle de 100,000 tonnes de fer basique et de fer de fondrière. La Algoma Steel Company, Sault Ste-Marie, Ontario, espère que son troisième four sera terminé et prêt à fonctionner en décembre 1910; ce four aura 21½ x 90 pieds et une capacité annuelle d'environ 150,000 tonnes de fer Bessemer et de fer basique. Le Canada Iron Corporation ajoute un second fourneau à tuyères à son établissement de Midland, Ontario, qui aura 17¾ x 75 pieds et une capacité annuelle de 90,000 tonnes. Ce four doit être prêt à fonctionner ce mois-ci.

Le mérite est une grande chose; mais de deux magasins de mérite égal, celui qui fait la meilleure publicité fera le plus d'affaires.—(Washington Star).

EMBELLISSEZ VOTRE MAGASIN ET AUGMENTEZ VOS AFFAIRES

La Lampe au Tungstène

“KOLLOID-WOLFRAM”

réunit en elle l'éclairage brillant,
la durée et l'économie.

Il y a des imitations!

En vente chez la plupart des
Marchands d'appareils électriques.

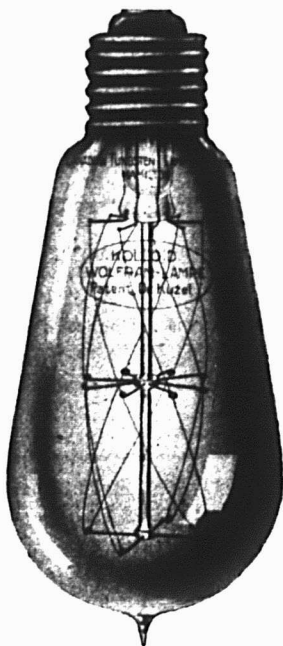

L'hotel Prince George a Toronto
a économisé plus de \$350.00 sur
son compte d'éclairage du mois
de juin seulement, en employant
des lampes “Kolloid-Wolfram,”
et l'hotel était éclairé plus de
deux fois aussi brillamment.

Deux fois plus de lumière!
Moitié moins de dépenses!!
Quatre fois aussi bon marché!!!

Manufacturée à HAMILTON, Ont.,

par la CANADIAN TUNGSTEN LAMP CO., Limited.

TEL. BELL, MAIN, 1859

LEANDRE BELANGER

Notaire, Comptable et Commissaire

No 20 rue St-Jacques - MONTREAL

Argent à Prêter à 4, 5 et 8%

BIRON & SAVIGNAC

NOTAIRES

87, rue St. Jacques, - Chambres 18 et 19.

Montréal.

Règlement de successions.
Argent à prêter sur libre et 2ème hypothèques.
Propriétés immobilières à vendre et à acheter.
TEL. MAIN 589

Rés. : 437, St-Antoine Tél. Bell Uptown 2874

JOS. A. BRUNET, L. LB.
NOTAIRE

Edifice Banque d'Épargne, 2e Etage, Chambre 5

180, Rue St-Jacques, Montréal.

Argent à prêter sur propriétés immobilières
Tél. Bell Main 79

Tél. Bell Main 2785 Résidence : Ste-Thérèse

LUCIEN GIROUX

NOTAIRE

Argent à prêter, Édifice St-Charles
Règlement de Succèsions 43, rue St-Gabriel.
MONTREAL.Henry N. Chauvin, Geo. Harold Baker,
Harold Barle Walker**CHAUVIN, BAKER & WALKER**

AVOCATS

179 rue St-Jacques, Montréal

TANCREDE PAGNUELO

AVOCAT

COMMISSAIRE, COUR SUPÉRIEURE

Bureau : 72 Notre-Dame Est, - Montréal.

Vis-à-vis le Palais de Justice

Collection de Comptes, Billets, etc., sans frais.
Tél. Main 3051**C. D. SHELDON**

COURTIER DE PLACEMENTS

Spécialité de placements dans les chemins de
fer et stocks industriels.Venez ou écrivez pour avoir des renseignements com-
plets sur mon système de placements.CHAMBRE 101, 180, rue St-Jacques
MONTREAL

Téléphone, Main 5089

W. H. D. MILLER

ANCIENNEMENT

STEVENS & MILLER

Membres du Montreal Board of Trade

GRAIN, MILL FEED, ETC.

Chambres 436-437, Board of Trade, Montréal.

A VENDRED'ici à quelques jours, une belle
terre sur l'île de Montréal, avec
installation pour l'élevage des
volailles, en tout 23 bâtisses. Bon
marché pour un prompt acheteur.

Aussi 6 logis et 2 magasins.

Prix, \$5,800 ; revenu \$7,200.

L. DENEAU,1885, rue Notre-Dame Ouest,
MONTREAL.**DAOUST REALTY Limited**

COURTIERS D'IMMEUBLES

Bdifice "La Presse" Montréal.
Tél. Main 4918.Spécialité :
LOTS VACANTS.

Téléphone : Main 1909

FINDLAY & HOWARD
LIMITED211 rue Notre-Dame Ouest
MONTREAL
Immeubles, Assurance, Place-
ment de Fonds.

J. E. Gravel.

E. A. Ouimet.

Gravel & Ouimet

Agents d'Immeubles

Prêts--Assurances--Successions

97 rue St-Jacques,
Tél. Bell Main, 3971 MONTREAL

Bell Téléphone, Est 3804

O. MASSICOTTEMembre du Board of Trade, Membre de la
Chambre de Commerce, Commissaire de la
Cour SupérieureAgent d'Immeubles. Chances d'Affaires.
Edifice "La Patrie."]

Seul propriétaire des terrains New Orchard.

W. LAMARRE & CIE

MARCHAND DE

BOIS ET CHARBON

Foin, Paille, Avoine, Etc.

242 AVENUE ATWATER

Près St-Jacques, ST-HENRI.

Correspondance sollicitée.

BELL TEL. MOUNT 609.

MARCHANDS 1824.

Résidence Privée : 585 rue Ontario.

AMEDEE ALLARDEntrepreneur Général et Manufacturier
dePortes, Chassis, Escaliers, Découpage, Tournage
Etc., Etc.

Coin Adam et Lasalle, Maisonneuve.

Tél. Est 1899

Résidence :
1211a, rue St-Denis
Tél. St-Louis 1124**JOS. BINETTE**

ENTREPRENEUR ET CONTRACTEUR

458, rue St-Charles-Borromée - Montréal

HORMIDAS CONTANT, Entrepreneur.
Plâtrier, 609 Berril. Phone Bell Est-1177.

TEL. BELL ST. LOUIS 1202

A. PAQUETTE & FILS

ENTREPRENEURS GENERAUX

1239, rue St-Hubert, MONTREAL.

TEL. BELL

Les Commandes seront exécutées
promptement et à prix modérés.**OCT. VAILLANCOURT**Entrepreneur et Manufacturier de
PORTES, CHASSIS, JALOUSIES, ETC.
1848, rue Sanguinet, Ville St-Louis.**L. R. MONTBRIAND,**Architecte et Mesureur,
No 200 rue St-André,
Montréal.**DAVIS & VÉZINA.**

Manufacturiers de

Portes, Châssis, Fixtures,
Plainage, Emboutage, Etc.

Tél. Bell : BST 5648

1290, Ontario Est, - Montréal.

Quincaillerie de tous genres.
Serrures Incrochetables, Etc**L. J. A. Surveyer,**

Importateur Direct.

52, Boulevard St-Laurent,
MONTREAL.Téléphone Longue Distance No 39
Magnifiques Salles d'échantillons pour Commis-
Voyageurs, complètement détachées de l'Hôtel**HOTEL VICTORIA**

J. L. PATENAUDE, Prop.

Coin Labelle et Ste-Anne, - ST-JEROME, P.Q.

PRÊTS ET OBLIGATIONS HYPOTHECAIRES

Pendant la semaine terminée le 18 août 1910.

BUREAU DE MONTREAL OUEST

Date	Montant	Taux d'intérêt	Nom du Prêteur	Nom de l'Emprunteur	Affectant un ou des lots d'un quartier de Montréal ou autres villes	Nature de l'acte
Août 22			Dame Vve F. J. Hart	Succ. Frs J. Hart	St-Antoine	Prêt.
" 23			John Dwane	Thos W. Foster	Ste-Anne	"
" 24			F. Mooney et esq.	Robt Duncan et al	St-Antoine	"
" 25			H. Lamy	Dame Denis Chevalier	"	Obligation.
" 25			The Commercial Union Ass. Co.	F. J. Granger et al	Centre	Prêt.
" 25			J. O. Gravel	J. E. Gravel	Ste-Anne	Obligation.
" 26			John Shanks	Jas Wilson	"	Prêt.
" 26			National Trust Co., Ltd.	A. Martoni	"	Obligation.

BUREAU DE MONTREAL EST

Date	Montant	Taux d'intérêt	Nom du Prêteur	Nom de l'Emprunteur	Affectant un ou des lots d'un quartier de Montréal ou autres villes	Nature de l'acte
Août 20	\$ 3500	6	Crédit Foncier F. C.	Dame Wm J. Dundin et al.	St-Laurent	Prêt.
" 20	800	6		Jos. Courville	St-Jacques	"
" 23	200	6	Léandre Bélanger	Chs Blanchard	Ste-Marie	Obligation.
" 23	1500	6	Jos. Deslongchamps	Dame L. E. Gingras	"	"
" 23	500	6	Dame Vve Georges Paquin		"	"
" 23	4500	6	Succ. Jos. Masson	Dame Harry Albert	St-Louis	"
" 24	3500	7	Alfred Dalbec	Gerson Zudick	St-Laurent	"
" 25	3000	6	Crédit Foncier F. C.	Louis Finkelstein	"	Prêt.
" 25	3500	7	Trust & Loan Co. of Canada, Ltd.	Tenenbom	St-Louis	"
" 26	2200	6	Crédit Foncier F. C.	Oscar Proulx	St-Jacques	"
" 26	600	7	Léandre Bélanger	Dame Art. Thibault	"	"
" 27	500	6	Crédit Foncier F. C.	Mélanie Poupart	Ste-Marie	"
" 27	3500	6	Adéland Leblanc	H. R. N. Vlau	St-Louis	Obligation.
" 27	9200	6	Crédit Foncier F. C.	Dame Frs Giroux	St-Louis et St-Laurent	Prêt.

BUREAU D'HOHELAGA ET JACQUES-CARTIER

Date	Montant	Taux d'intérêt	Nom du Prêteur	Nom de l'Emprunteur	Affectant un ou des lots d'un quartier de Montréal ou autres villes	Nature de l'acte
Août 18	\$ 200	7	Jos. Guertin dit Dubois	N. Paiement		Obligation.
" 18	1000		M. Desrosiers	Z. Legault	Emard	"
" 18	50	8	A. Charbonneau	H. H. Dagenais		"
" 18	1300	6	Mde Vve Geo. N. Natier	Art. Bouthiller	St-Denis	"
" 18	1200	6	Roch Gervais		"	"
" 18	6000	6	Mde Vve J. Z. Desmarais	P. Tétreault	Longue-Pointe	"
" 18	1500	6	F. Marsan	G. Pilon	St-Denis	"
" 18	2300	6	P. Lloyd	H. Noiseau	Westmount	Prêt.
" 18	3500	6	Crédit Foncier F. C.	Dame Vve Hugh Jackson	Laurier	"
" 18	3500	6	Ideal Savings Loan & Land Co	Walter Eccles	DeLorimier	"
" 18	3000	6	J. Archambault	V. Dufort	St-Henri	Obligation.
" 18	500	7	A. Valiquette	A. Maille	Verdun	"
" 18	1600	7	F. X. Martin	T. Gauthier	Rosemont	"
" 18	8000	6	Dame A. Beaulieu et al.	G. Martineau	Laurier	"
" 18	2500	6	L. Lacasse	Paul Doré	"	"
" 18	3000	6	Art. Trudeau	S. Gagné	"	"
" 18	5000	6	Crédit Foncier F. C.	Chs E. Martin	"	Prêt.
" 19	1000	6	I. F. Jacques	Alf. Mantha	Verdun	Obligation.
" 19	3000	6	Mde Vve T. A. Barbeau et al.	G. Beauvais	DeLorimier	"
" 19	5000	6	A. Leblanc	Henri Dubois	St-Denis	"
" 19	1500	7	J. J. Ryan	Wm P. Sunny	Westmount	Prêt.
" 19	1600	6	Crédit Foncier F. C.	A. Goyette Fils	St-Henri	"
" 19	700	7	Mde Vve O. Cadieux	R. Sauvé	St-Jean-Baptiste	Obligation.
" 19	300	8	O. Lareault	B. Lajeunesse	Sault-au-Recollet	"
" 19	2000	7 & 8	Trust & Loan Co. of Canada	Thos Girard	Pointe-aux-Trembles	"
" 19	700	6	Dame Jos. Scott	Jerónimo	Laurier	"
" 19	300	12	A. Julien	Johnny alias Jean Page	Hochelega	"
" 19	500	6	L. Lemire dit Marsolais	Jos. Beauvais	Sault-au-Recollet	"
" 19	3500	6	Crédit Foncier F. C.	H. Laurenceau	Hochelega	Prêt.
" 19	1800	6	Dme Vve Jos. Quenneville	Dame A. Claude	Duvernay	"
" 19	800	6	J. Bourdon	Louis Beaugard	DeLorimier	"
" 19	10600	6	L'Alliance Nationale	Alex. Messier	Hochelega	"
" 19	500	6	Jos. Godbout & Fils	J. C. Chausse	"	Obligation.
" 20	500	6	Jos. McArdle	John Donovan	Lachine	"
" 20	2500	6	Dame Jos. C. Maranda	Jos. Maisonneuve	Laurier	"
" 20	150	8	Dame Jos. Boucher	Adrien Dumoulin	"	"
" 20	400	6	Dame Alp. Lecavalier	Georgiana Pelletier	Laurier	"
" 20	3000	5	Dame Vve Benj. Décarie	Dme Vve Frs D. Décarie	"	"
" 20	4500	6	Le Crédit Foncier F. C.	Henri Gravel	Duvernay	Prêt.
" 20	4000	7	Jos. U. Meunier	Victor Bibeau	Laurier	Obligation.
" 20	600	7	Dame Wilf. Themens	Mathias Rocut	St-Denis	"
" 20	1900	6	Le Crédit Foncier F. C.	Théophile Pepin	Laurier	Prêt.
" 20	6500	6	Dame Vve John W. Paterson & Robt Warden McIntosh		"	"
" 20	900	7	Trust & Loan Co. of Canada	Jose. Granda Ltd.	"	"
" 20	1000	6	Le Crédit Foncier F. C.	Louis Turkentz	Rosemont	"
" 20	1400	6	Louis St Jean	Dame Vve Fra. Gagnon	Laurier	"
" 22	2500	6	Dame Vve Henry R. Millard	Janvier A. Fortier	Bordeaux	Obligation.
" 22	1500	6	C. Prud'homme	Dame Vve John M. Aird	Laurier	"
" 22	500	6	Jos. Bourque	Henri Vaillant	Hochelega	"
" 22	5500	5 1/2	D. Stewart, Fair & Douglas	J. V. Rourque	Bordeaux	"
" 22	8500	5	Dame Vve Wm Patton	John Henry Hund	Westmount	Prêt.
" 22	1600	6 1/2	Trust & Loan Co. of Canada	Andrew Rutherford	"	"
" 22	3500	6	Adrien Charbonneau	C. Bourdon	DeLorimier	"
" 22	4000	6	Jos. Noel	Alp. Beaulieu	St-Denis	Obligation.
" 22	600	6	E. Quintal	J. L. Tremblay	Outremont	"
" 23	2000	6	Crédit Foncier F. C.	Jas Ralph	Sault-au-Recollet	"
" 23	2200	6		Ant. Charland	DeLorimier	Prêt.
" 23	1000	6	Jos. Groulx	Phil. Vermette	St-Denis	"
" 23	500	6	Albert Gauthier	Dame Frs Meunier	Sault-au-Recollet	Obligation.
" 23	300	7	Dalphy Forget	Dame Vve Adolphe Deslauriers	"	"
" 23	1000	6	Dame Nap. Pepin	Henri Gousset	"	"
" 23	1800	6	F. T. Daubigny	Rd. Desrochers	"	"
" 23	500	7	A. Chennevert & Cie	Jos. Ovila Aubin	"	"
" 23	4500	6	Gust. Ad. Leblanc	Dame Ed. Charpentier	Rosemont	"
" 23	1500	6	Ed. St Denis	L. J. St Père et al	Hochelega	"
" 23	500	7	Domina Potvin	Wm Cox	St-Gabriel	"
" 23	2000	6	J. G. Sancer	Jos. Legault dit Deslauriers	St-Denis	"
" 23	600	7	Dme Vve Max. Lafrance	Ulric Caron	Verdun	"
" 23	800	6	Dame Adolphe Foubert	Guillaume Willems	Longue-Pointe	"
" 23	5060	6	Dame Vve Jos. Chs. E. Levy	Dame Vve Louis Moreau	Rosemont	"
" 23	1600	4	Dame Vve Nap. Bérubé	Jos. L. Tremblay	Outremont	"
" 23	400	7 1/2	A. Paré	Victor Trempe	Laurier	"
				Ignace Lefebvre	Maisonneuve	"

NOVA SCOTIA STEEL & COAL CO.

LIMITED.

MANUFACTURIERS DE

ACIER en BARRES MARCHAND, MACHINERIE & ROUES, TRANSMISSIONS en ACIER COMPRIMÉ POLI, TOLES D'ACIER jusqu'à 48 pos de large, RAILS en "T" de 12, 18 et 21 lbs à la verge, FOLISSERS, ESSIEUX DE CHARS DE CHEMINS DE FER.

GROSSES PIÈCES DE FORGE, UNE SPÉCIALITÉ

FER EN GUEUSE "FERRONA" POUR FONDERIE, "CHARBON OLD SYDNEY"

Acieris, Trenton, N.E. Haute Fourneaux, Ferroona, N.E.
Mines de Charbon, Sydney Mines, N.E. Mines de Fer, Wabana, Ter'n'vo

Bureau Principal: NEW GLASGOW, N.E.

JOSEPH RODGERS & SONS, Limited

Sheffield, Ang.

Évitez les imitations de notre

COUPELLERIE,

en vous assurant que cette MARQUE EXACTE se trouve sur chaque lame.

Seuls agents pour le Canada:

JAMES HUTTON & CO., Montréal.

REGISTERED TRADE MARK



GRANTED 1882

Le Gazogène "National"

Répond à un besoin.

L'ACÉTYLÈNE est le moyen d'éclairage par excellence, sa lumière est celle qui se rapproche le plus des rayons du soleil. Il fallait trouver un moyen de produire l'acétylène sans qu'il se surchauffe. Il fallait aussi détruire les bulles de ce gaz afin de l'amener à une température uniforme, le sécher, parce qu'à son état primitif il est toujours humide, le laver et le filtrer. Le générateur "National" est le seul qui répond à ce besoin, et d'une manière parfaite.

Sa construction est faite d'après des lois scientifiques, de manière à ce qu'il donne la meilleure lumière possible, et avec la plus grande économie.

Le carbure ne s'évapore pas. Il est placé dans le gazogène en quantité suffisante pour donner la lumière pendant plusieurs jours, il est dans un récipient fermant hermétiquement et il peut y demeurer tant qu'il n'est pas dépensé. C'est là un fait important.

Le Gazogène "National" est certainement le système d'éclairage le plus sûr et le plus économique.

Manufacturé par la

National Acetylene Gas Co.

SHERBROOKE, QUÉ.

Toute personne visitant MONTREAL peut voir ce gazogène en fonction chez Mr. R. N. SEVIGNY, 510 rue St-Jacques, près de la gare Bonaventure.



SCIES MAPLE LEAF

Nos Scies sont trempées au moyen d'un procédé secret.

Satisfaction garantie.

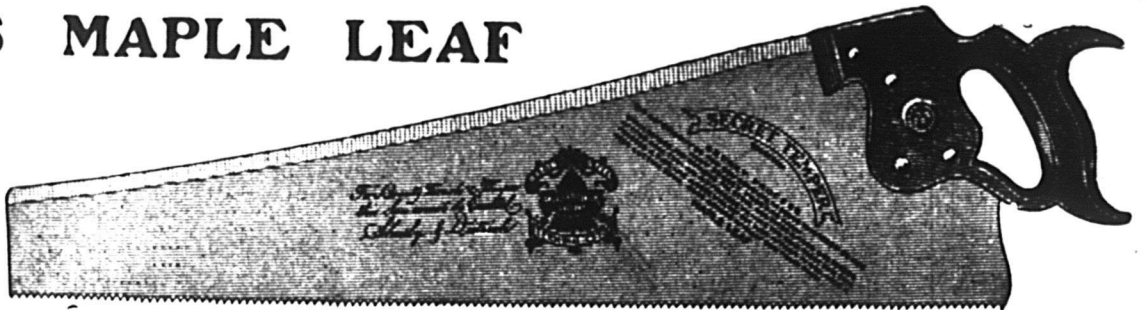

THE MAPLE LEAF SAW WORKS
SHURLY & DIETRICH, Propriétaires, Galt, Ont.

POURQUOI NE PAS AUGMENTER VOTRE COMMERCE AU COMPTANT ?

NOTRE PLAN DE PRIMES DE SERVICES DE TABLE LE FERA

Pensez à ce que c'est que de donner à vos Acheteurs au Comptant

"UN BEAU SERVICE DE TABLE GRATUIT."

Quelque chose dont tous se servent tous les jours, et qui par conséquent est une publicité permanente pour votre magasin.

DEMANDEZ DES RENSEIGNEMENTS.

The Montreal Crockery Co., Limited

1693 Avenue Papineau

MONTREAL, P. Q.



EN ECRIVANT AUX ANNONCEURS, CITEZ "LE PRIX COURANT"

QUAND VOUS DEMANDEZ LES

TOLES GALVANISÉES

GILBERTSON'S



COMET

N'en acceptez pas d'autres. Insistez sur cette marque, qui est celle du fabricant.

Seul Agent de vente au Canada :

ALEXANDER GIBB

13 Rue St-Jean

MONTREAL

Nouveau Collège dans le Nord.

COURS { COMMERCIAL
et
CLASSIQUE.

RR. PP. CHANOINES REGULIERS,
DIRECTEURS.

Ouverture, le 14 septembre

Prix réduits, vu le début de
l'établissement.

S'adresser au

R. Père H. CHALUMEAU, Supérieur,
Nominique, P. Q.

Laurence & Robitaille

MARCHANDS DE

Bois de Sciage et de Charpente

BUREAU ET CLOS

Coin des rues Craig et St-Denis

MONTREAL

Bell Tél., Main 1488—Tél. des Marchands, 804

CLOS AU CANAL

Coin des rues William et Richmond

Bell Tél., Main 3844

EXTINCTEUR

" PARAGON "

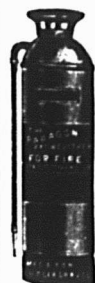

Accepté par les inspecteurs
du gouvernement.

Prix - \$12.00

AGENT :

LUDGER GRAVEL

26 Place Jacques-Cartier

MONTREAL

Assurances

LIMITES DE LA COMPETITION

Par J. J. Devney, Cleveland, Ohio.

(Suite)

Au point de vue de l'auteur, les limites de la compétition devraient être déterminées par les conditions dans lesquelles la demande d'assurance est signée, et de la manière suivante :

1^o Premièrement:— Quand une demande d'assurance sans condition est obtenue par des moyens honorables, la compétition devrait cesser.

2^o Deuxièmement:— Au cas où une demande d'assurance est obtenue conditionnellement, par exemple, étant entendu que le postulant peut décider de l'époque où la police sera émise, qu'il veuille ou non la prendre, alors même que des moyens honnêtes ont été employés pour cela, la compétition ne doit pas cesser.

3^o Troisièmement:— Au cas où la demande d'assurance a été faite sans condition, mais a été obtenue par des moyens déshonnêtes, par exemple, par de fausses représentations, la compétition ne doit pas cesser.

4^o Quatrième:— Quand une demande d'assurance conditionnelle est obtenue par des moyens déshonnêtes, la compétition ne doit pas cesser.

Bien que l'obtention de la signature d'un postulant ne complète pas le travail de l'agent, parce que, pour que son travail soit complet, il doit encaisser la prime, faire examiner le postulant, faire émettre la police et la remettre à l'assuré, cependant le moment où la signature est obtenue est considéré comme le point final de la compétition et cela pour diverses raisons. Dans le premier cas nommé plus haut, il y a entente, en tout état de cause. Bien que le postulant en signant sa demande sans condition ne s'oblige pas légalement à prendre la police, cependant il est au moins moralement obligé de le faire; si la chose a été convenue entre lui et l'agent. Si donc, dans la première condition nommée plus haut, un représentant d'une compagnie rivale induit le postulant à ne pas prendre la police en question, il lui fait rompre son engagement et ainsi, tous les deux font du tort à l'agent qui a accompli son devoir loyalement et obtenu la demande d'assurance.

On pourra objecter à cela qu'au cas où l'agent qui a induit le postulant à changer d'idée représente une compagnie meilleure que la première, il est justifié dans son action parce que le postulant en bénéficie. Mais la question suivante se pose: Il est certain que, dans la pratique, chaque agent dit que la compagnie qu'il représente est la meilleure, évidemment; alors ce n'est pas à l'agent à décider. Cette décision ne peut pas être laissée au soin du postulant, puisqu'il a d'abord été convaincu que la compagnie à laquelle il a

Jardine Universal Ratchet Clamp Drill.

(Perceuse à Rochet Universelle de Jardine.)

Employée dans toutes sortes de manufactures pour les réparations urgentes aux machines.

Tous les ateliers de machines et de chemins de fer devraient l'employer.

Les constructeurs de ponts, les poseurs de voies ferrées et les ouvriers en constructions métalliques en ont besoin constamment.

A. B. JARDINE & CO.

HESPELER, ONT.

COLLEGE BOURGET, à Rigaud.

CETTE maison d'enseignement, fondée il y a soixante ans, répond à tous les besoins de notre époque.

Par son Cours Classique, elle prépare les jeunes gens au Sacerdoce et aux Carrières libérales; par son Cours Commercial Anglais au Commerce et à l'Industrie; enfin, à ceux qui ne peuvent disposer que d'une année ou deux, elle offre les avantages d'un Cours Spécial Anglais ou des Classes de l'Enseignement Primaire.

Site remarquablement beau, toutes les améliorations modernes: bains, douches, ventilation, etc.

Renseignements envoyés sur demande.

Rentrée des élèves le 13 septembre.

Lithographie sur Fer-Blanc. Enseignes.

Boîtes. Plateaux. Nouveautés.
Enseignes sur Acier Emailé.
Reproductions. Décalcomanie.

J. N. WARMINTON,

207 rue St-Jacques, - Montréal

The John Morrow Screw, Limited. Ingersoll Nut Co., Limited.

Ecrous comprimés à chaud. Ecrous comprimés à froid. Ecrous demi-finis. Ecrous finis. Ecrous en acier tourné. Ecrous en laiton carrés et hexagonaux. Ecrous en laiton molletés. Vis d'arrêt. Vis à Grosse Tête.

Spécifiez toujours la marque "MORROW," c'est la meilleure.

INGERSOLL, ONT.

THE LONDON AND LANCASHIRE LIFE ASSURANCE COMPANY LIMITED

Emet des Polices d'Assurance-Vie à des Taux
Modérés sur Plans des plus Attrayants.

Pour renseignements, écrivez à

B. HALBROWN
Gérant Général au Canada
164 rue St-Jacques - MONTREAL

TELEPHONE MAIN 553.

ESINHART & EVANS

AGENTS PRINCIPAUX

**SCOTTISH UNION & NATIONAL
INSURANCE COMPANY
OF EDINBURGH**

**GERMAN AMERICAN
INSURANCE COMPANY,
NEW YORK**

ET COURTIERS GÉNÉRAUX
D'ASSURANCE.

Argent à Prêter sur Biens Fonciers, aux
taux courants les plus bas.
Demande directe
solicitée.

BUREAU:
EDIFICE LAKE OF THE WOODS,
39 RUE ST-SACREMENT,
MONTREAL.

Ontario Silver Co., Limited,
NIAGARA FALLS, Canada.

MANUFACTURIERS DE

Culliers, Fourchettes, Coutellerie,
et Articles en Plaqué.

DEMANDEZ NOTRE CATALOGUE ET NOS COTATIONS.

**RASOIR "RADIUM" de
H. BOKER & CO.**

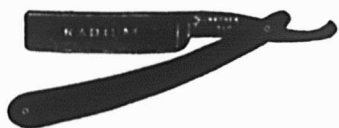

Affilié par les ouvriers les plus habiles tous
experts dans leur partie. La matière, la main
d'œuvre et le fini de ces Rasoirs sont parfaits;
chaque Rasoir est garanti durer la vie d'un
homme. Demandez notre Brochure Gratuite

"Some Pointers for Gentlemen who shave
themselves."

(Quelques Indications pour les Hommes qui
se rasent eux-mêmes.)

McGILL OUTLERY CO., Regd.
Boîte Postale, 366, Montréal.

fait sa demande d'assurance était satisfaisante. Quand le second agent le convainc à son tour que la compagnie qu'il représente est meilleure, est il réellement sûr qu'il en soit ainsi, puisqu'il n'a choisi qu'entre deux sur quatre-vingts? Pourquoi un troisième et même un quatrième agent ne pourraient-ils convaincre le postulant chacun à leur tour que leur compagnie est la meilleure?

Venons maintenant au second cas. Si une demande d'application est faite sans condition, il n'y a pas d'entente au sujet d'un contrat, et le postulant ne romprait aucun engagement et ne ferait aucune injustice au premier agent en refusant sa police et en prenant celle du représentant d'une compagnie rivale. Il n'y a même pas convention tacite—l'affaire est ouverte à tous—et il semble qu'il n'y ait pas de raison suffisante pour que la compétition ne continue pas.

Cela étant donné, il n'est que nécessaire de répéter les conditions du quatrième cas cité, pour voir qu'au cas d'une demande conditionnelle d'assurance obtenue par des moyens peu avouables, la compétition ne doit pas cesser.

En résumé, la compétition devrait cesser quand une demande sans condition a été obtenue loyalement. Autrement, elle devrait continuer jusqu'à ce que la police ait été payée et livrée. Quand un agent apprend qu'une de ces circonstances existe, il devrait admettre sa défaite et se retirer de bonne grâce, laissant au postulant une impression aussi favorable que possible. Le fait que le cas actuel est perdu pour lui ne devrait pas empêcher l'agent de tenir sur la liste de ses clients possibles le nom de la personne qui s'est décidée en faveur d'un autre. Les circonstances qui sont maintenant contre lui peuvent tourner quelque jour à son avantage. En tout cas peu de personnes ayant plusieurs polices d'assurance, les ont toutes dans la même compagnie.

En pratiquant la vente de l'assurance, on rencontre des hommes aux attitudes diverses; mais ces attitudes peuvent être divisées en deux groupes généraux—l'attitude d'opposition et l'attitude amicale ou favorable. L'homme dont l'attitude est favorable deviendra bientôt un de vos assurés—vous n'avez qu'à lui expliquer en quoi votre contrat est supérieur à d'autres. L'homme qui prend une attitude d'opposition est celui qui cause tout l'ennuï, crée et maintient votre position et fait de la vente un art plutôt qu'un simple procédé mécanique.

La population du Canada, au 31 mars dernier, était de 7,489,781, d'après l'estimation du Département de la Statistique du Canada, annoncée le 8 août. En 1906, la population était de 6,441,000 âmes, de sorte qu'en quatre ans, elle a augmenté approximativement de 1,000,000. En 1901, la population était de 5,338,883.

Théâtre NATIONAL

Drame-Vaudeville Comédie

GEO. GAUVREAU, Directeur propriétaire

Coin Beaudry et Ste Catherine Est.

Le seul théâtre français à Montréal

ASSUREZ-VOUS

DANS

LA SAUVEGARDE

- 1^o PARCE QUB Ses taux sont aussi avantageux que ceux de n'importe quelle compagnie.
- 2^o PARCE QUB Ses polices sont plus libérales que celles de n'importe quelle compagnie.
- 3^o PARCE QUB Ses garanties sont supérieures à la généralité de celles des autres compagnies.
- 4^o PARCE QUB La sagesse et l'expérience de sa direction sont une garantie de succès pour les années futures.
- 5^o PARCE QUB Par dessus tout, elle est une compagnie canadienne française et ses capitaux restent dans la province de Québec pour le bénéfice des nôtres.

Siège social: 7 PLAGE D'ARMES,
MONTREAL.

60 YEARS' EXPERIENCE

PATENTS

TRADE MARKS
DESIGNS
COPYRIGHTS & C.

Anyone sending a sketch and description may quickly ascertain our opinion free whether an invention is probably patentable. Communications strictly confidential. HANDBOOK on Patents sent free. Oldest agency for securing patents. Patents taken through Munn & Co. receive special notice, without charge, in the

Scientific American.

A handsomely illustrated weekly. Largest circulation of any scientific journal. Terms for Canada, \$5 a year, postage prepaid. Sold by all newsdealers.

MUNN & Co. 367 Broadway, New York
Branch Office, 637 F St., Washington, D. C.

London Guarantee & Accident Co. Limited.

Contrats de Garantie et de Fidélité.
Polices d'assurances contre les Accidents et la Maladie.

Polices Collectives contre les Accidents pour les Ouvriers.

D. W. Alexander, Gérant pour le Canada.

TORONTO.

W. M. McCombe, Gérant pour la Province de Québec.
Edifice Canada Life, MONTREAL.