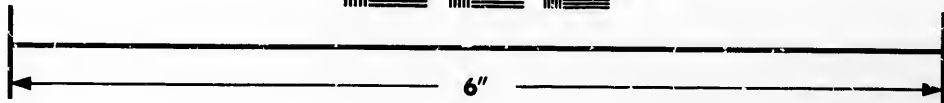
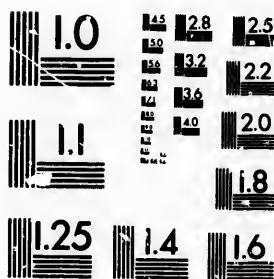

**IMAGE EVALUATION
TEST TARGET (MT-3)**



**Photographic
Sciences
Corporation**

23 WEST MAIN STREET
WEBSTER, N.Y. 14560
(716) 873-4503

15 128
18 133
22
20
9

**CIHM/ICMH
Microfiche
Series.**

**CIHM/ICMH
Collection de
microfiches.**



Canadian Institute for Historical Microreproductions / Institut canadien de microreproductions historiques

10

© 1982

Technical and Bibliographic Notes/Notes techniques et bibliographiques

The Institute has attempted to obtain the best original copy available for filming. Features of this copy which may be bibliographically unique, which may alter any of the images in the reproduction, or which may significantly change the usual method of filming, are checked below.

L'Institut a microfilmé le meilleur exemplaire qu'il lui a été possible de se procurer. Les détails de cet exemplaire qui sont peut-être uniques du point de vue bibliographique, qui peuvent modifier une image reproduite, ou qui peuvent exiger une modification dans la méthode normale de filmage sont indiqués ci-dessous.

- Coloured covers/
Couverture de couleur
- Covers damaged/
Couverture endommagée
- Covers restored and/or laminated/
Couverture restaurée et/ou pelliculée
- Cover title missing/
Le titre de couverture manque
- Coloured maps/
Cartes géographiques en couleur
- Coloured ink (i.e. other than blue or black)/
Encre de couleur (i.e. autre que bleue ou noire)
- Coloured plates and/or illustrations/
Planches et/ou illustrations en couleur
- Bound with other material/
Relié avec d'autres documents
- Tight binding may cause shadows or distortion
along interior margin/
La reliure serrée peut causer de l'ombre ou de la
distortion le long de la marge intérieure
- Blank leaves added during restoration may
appear within the text. Whenever possible, these
have been omitted from filming/
Il se peut que certaines pages blanches ajoutées
lors d'une restauration apparaissent dans le texte,
mais, lorsque cela était possible, ces pages n'ont
pas été filmées.
- Additional comments:/
Commentaires supplémentaires: Various pagings.

- Coloured pages/
Pages de couleur
- Pages damaged/
Pages endommagées
- Pages restored and/or laminated/
Pages restaurées et/ou pelliculées
- Pages discoloured, stained or foxed/
Pages décolorées, tachetées ou piquées
- Pages detached/
Pages détachées
- Showthrough/
Transparence
- Quality of print varies/
Qualité inégale de l'impression
- Includes supplementary material/
Comprend du matériel supplémentaire
- Only edition available/
Seule édition disponible
- Pages wholly or partially obscured by errata
slips, tissues, etc., have been refilmed to
ensure the best possible image/
Les pages totalement ou partiellement
obscurcies par un feuillet d'errata, une pelure,
etc., ont été filmées à nouveau de façon à
obtenir la meilleure image possible.

This item is filmed at the reduction ratio checked below/
Ce document est filmé au taux de réduction indiqué ci-dessous.

10X	12X	14X	16X	18X	20X	22X	24X	26X	28X	30X	32X
						✓					

The copy filmed here has been reproduced thanks to the generosity of:

Harold Campbell Vaughan Memorial Library
Acadia University

The images appearing here are the best quality possible considering the condition and legibility of the original copy and in keeping with the filming contract specifications.

Original copies in printed paper covers are filmed beginning with the front cover and ending on the last page with a printed or illustrated impression, or the back cover when appropriate. All other original copies are filmed beginning on the first page with a printed or illustrated impression, and ending on the last page with a printed or illustrated impression.

The last recorded frame on each microfiche shall contain the symbol \rightarrow (meaning "CONTINUED"), or the symbol ∇ (meaning "END"), whichever applies.

Maps, plates, charts, etc., may be filmed at different reduction ratios. Those too large to be entirely included in one exposure are filmed beginning in the upper left hand corner, left to right and top to bottom, as many frames as required. The following diagrams illustrate the method:

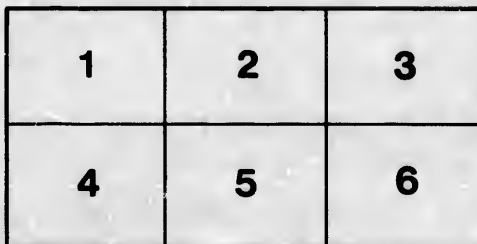
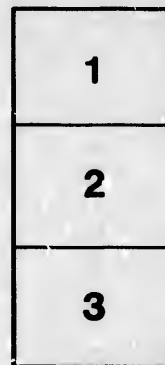
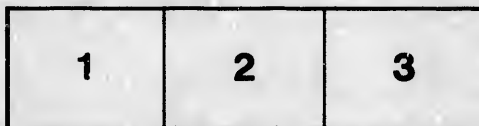

L'exemplaire filmé fut reproduit grâce à la générosité de:

Harold Campbell Vaughan Memorial Library
Acadia University

Les images suivantes ont été reproduites avec le plus grand soin, compte tenu de la condition et de la netteté de l'exemplaire filmé, et en conformité avec les conditions du contrat de filmage.

Les exemplaires originaux dont la couverture en papier est imprimée sont filmés en commençant par le premier plat et en terminant soit par la dernière page qui comporte une empreinte d'impression ou d'illustration, soit par le second plat, selon le cas. Tous les autres exemplaires originaux sont filmés en commençant par la première page qui comporte une empreinte d'impression ou d'illustration et en terminant par la dernière page qui comporte une telle empreinte.

Un des symboles suivants apparaîtra sur la dernière image de chaque microfiche, selon le cas: le symbole \rightarrow signifie "A SUIVRE", le symbole ∇ signifie "FIN".

Les cartes, planches, tableaux, etc., peuvent être filmés à des taux de réduction différents. Lorsque le document est trop grand pour être reproduit en un seul cliché, il est filmé à partir de l'angle supérieur gauche, de gauche à droite, et de haut en bas, en prenant le nombre d'images nécessaire. Les diagrammes suivants illustrent la méthode.

ails
du
difier
une
nage

rata
o

elure,
à

L

01

Pre

A
352
SLI

EXTRAIT
DU
LIVRE DE RENVOI OFFICIEL
DE LA
CITÉ DE MONTRÉAL.

DIVISION CENTRE.

QUARTIER EST.

Préparé et publié par **L. W. SICOTTE**, Ecuyer, Avocat,
Employé à la Commission du Cadastre.

EXTRACT
OF THE
OFFICIAL BOOK OF REFERENCE
OF THE
CITY OF MONTREAL.

CENTRE DIVISION.

EAST WARD.

Prepared and Published by **L. W. SICOTTE**, Esquire, Advocate
Officer of the Cadastral Commission.

MONTRÉAL :
DES PRESSES A VAPEUR DE LA MINERVE, 16, RUE ST. VINCENT.

1870

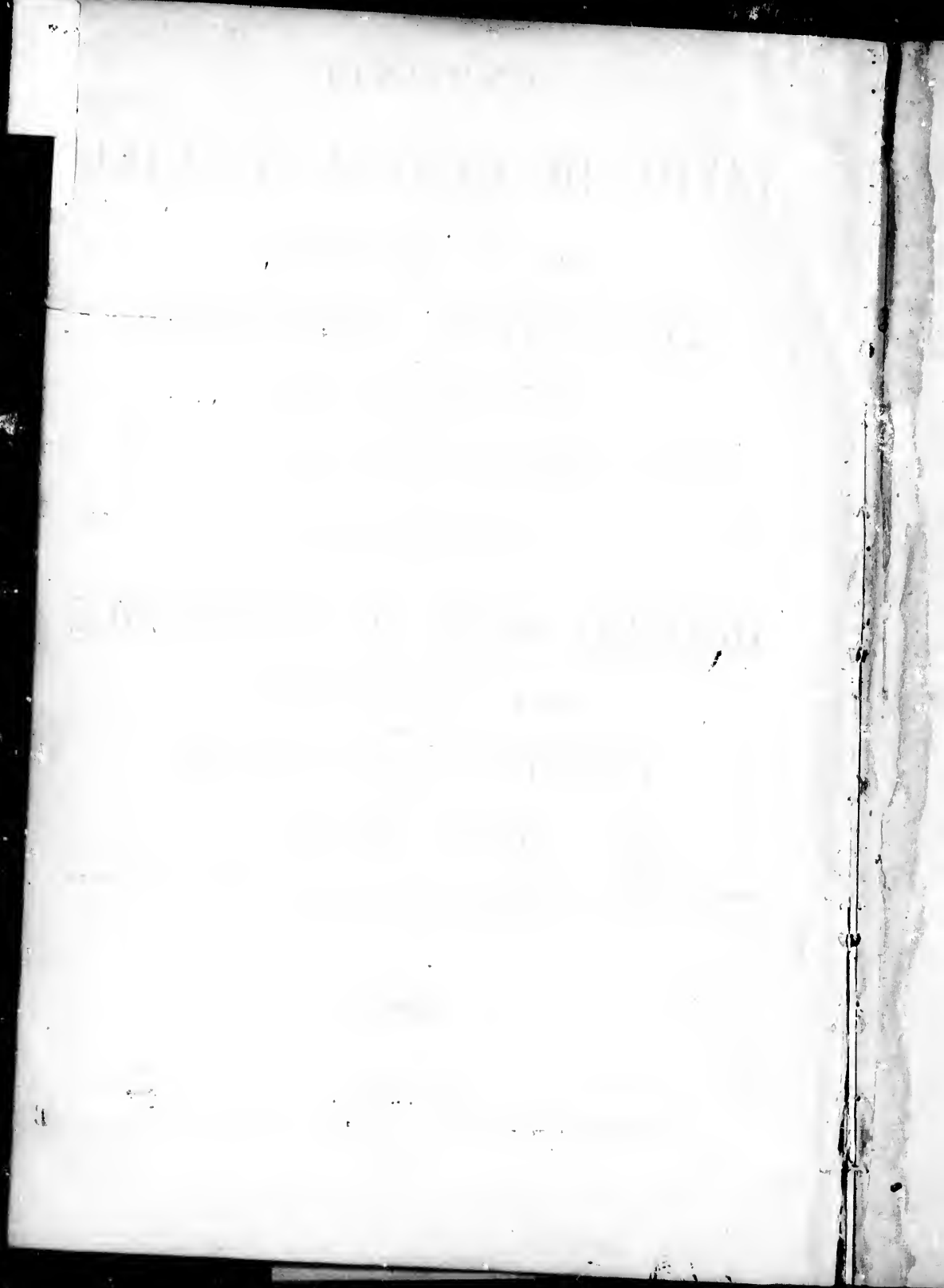

PREFACE.

Depuis longtemps, le besoin d'un meilleur système d'inscription hypothécaire se faisait sentir, lorsque la loi de 1857, (23 Vict. chap. 59) introduite par Sir George E. Cartier, est venue opérer un changement radical. Cette loi, contenue dans les Statuts Refondus du Bas-Canada, Chapitre 37, section 68 et suivantes, reproduites au Code Civil Canadien dans les articles 2166-2176, est restée lettre morte jusqu'en Novembre 1866, époque à laquelle fut commencé le cadastrage du Comté de Laprairie; la Commission du Cadastre continua ses opérations dans le Comté de Chambly et de là se rendit à Montréal, où elle commença par la Division Ouest, Quartier Ste. Anne.

Tout le monde connaît l'importance du changement introduit par le nouveau système d'enregistrement.

Naguère, le créancier hypothécaire ou privilégié, tenu à l'enregistrement pour la conservation de son hypothèque ou privilège, devait prendre inscription contre le nom de son débiteur comme propriétaire et possesseur des immeubles qu'il voulait assujettir à la sureté de ses hypothèques et privilèges

Les inconvénients de ce mode sautent aux yeux. Outre que les recherches étant difficiles, à cause du grand nombre de personnes portant le même nom, elles n'offraient plus que peu de garanties aux créanciers désirant placer sûrement leurs capitaux, vû que les propriétés en se divisant à l'infini nécessitaient des descriptions qui variaient aussi souvent qu'arrivaient des mutations de propriétaires et des subdivisions de patrimoines.

Le système d'inscription hypothécaire suivi en France, aux États-Unis et dans quelques autres pays, est infiniment préférable et présente des garanties sûres. Le pays en entier d'après notre nouvelle loi, devra être cadastré; des cartes, des plans, des livres de renvoi en sont préparés et dressés avec un soin minutieux et désormais la propriété ne sera plus connue et désignée que par lots numérotés. Le grand nombre d'hypothèques, la subdivision infinie de la propriété ne pourront plus présenter de dangers.

La recherche, l'inscription, les transactions, la vente par numéros présentent des avantages incalculables, le gouvernement devant fournir au Régistrateur un plan et un Livre de Renvoi de tous les immeubles de son Comté ou de sa Division.

Dans un pays jeune, qui a besoin des capitaux étrangers pour améliorer son agriculture et promouvoir ses intérêts manufacturiers, la propriété a surtout besoin d'être connue, pour attirer la compétition et offrir des placements sûrs. Le nouveau système d'inscription met le couronnement à plusieurs autres mesures qu'on avait déjà adoptées dans le même but.

Pénétré de l'utilité de la nouvelle loi, nous avons cru rendre service aux gens de profession et aux hommes d'affaires en publiant un Extrait du Livre de Renvoi et une copie des plans officiels du Quartier St. Anne; ces plans ont été lithographiés sous la surveillance de MM. Blaiklock et Lionais, Arpenteurs et Dessinateurs employés au Bureau du Cadastre.

Cette publication n'est que le commencement d'une œuvre complète que nous ferons pour toute la ville de Montréal à mesure que le mesurage, l'arpentage et le Cadastrage s'en feront.

Le livre de renvoi est accompagné d'une table alphabétique préparée avec beaucoup de soin.

On y trouvera tous les noms des propriétaires même dans les cas de possession indivise. Si on connaît le nom d'un des héritiers, dans une succession on verra le numéro ou les numéros des lots, leur appartenant vis-à-vis le nom de chacun d'eux. Il en est de même, dans le cas de possession en société, ou de possession de la femme séparée du mari : de sorte qu'en regardant au nom de chacun d'eux, on aura de suite par la référence, les noms de tous les héritiers d'une succession, ou tous les noms qui composent une société, et les noms du mari et de la femme, quand cette dernière est propriétaire.

Malgré tout le soin qui a été apporté à préparer le Cadastre, dont cet ouvrage est un extrait il pourrait se faire que quelques erreurs s'y seraient glissées ; les personnes intéressées à les faire rectifier, pourront toujours le faire en s'adressant au Régistrateur de cette Division.

PREFACE.

It had been felt very generally for a considerable period of time, that an improved method of hypothecary registration was required, when the law of 1857 (23 Vic., cap 59) introduced by Sir George E. Cartier operated a radical change in the system.

The enactments of this law which are to be found in the Consolidated Statutes of Lower-Canada, Chapter 37 sections 68 and the following and have been introduced into our civil code by article 2166.—2176 were little more than a dead letter until about the month of November 1866. At that time, however, the *cadastrage* of the County of Laprairie was commenced. The commissioners after having completed their labors in Laprairie repaired to the County of Chambly and subsequently undertook the *cadastrage* of the City of Montreal beginning in St. Ann's Ward, *Montreal West*.

The importance of the new system of registration is manifest to every one.

Heretofore the hypothecary or privileged creditor, who for the securing of his mortgage or privilege had to register the same, was also obliged to register against the *name* of the debtor as proprietor in possession of the immovable to be hypothecated.

The inconveniences of such a system are very apparent. Not to mention the difficulties to be encountered in searches owing to the fact, that the same name is frequently borne by many individuals persons desirous of investing their capital in real estate, had but a meagre guarantee of security, when we take into consideration that the subdivisions of landed property necessitated new descriptions every time the properties changed hands or that real estate was portioned out amongst different heirs.

The system of registration adopted in France, as well as in the United States and other countries affords ample security. Under our new law, the whole of Lower Canada must hereafter be cadastrated. Maps, plans and books of reference have been prepared with the greatest care, and for the future real estate shall be described by no other designation than numbered lots. Thus the dangers arising from the multiplication of mortgages and the subdivision of land shall be avoided.

To effect searches, registrations all kinds of transactions in and sales of property by numbered lots is certainly a great advantage, more particularly as the Government will furnish to each registrar, a map and book of reference containing all the real estate in his county or Registration Division.

In a new country where foreign capital is absolutely required not only to stimulate agricultural prosperity, but to encourage manufactures to induce capitalists to invest, it is necessary that the true condition of real estate be easily ascertained as regards titles in order to offer good security. The present system has proved successful in affording, this much to be desired result.

Fully convinced of the effectiveness of the new law, we consider that we are offering great advantages to professional men and all others engaged in business by publishing an extract of the books of reference and a copy of the official map of the Saint Ann's Ward.

These maps have been lithographed under the special supervision of Messrs. Blaiklock & Lionais surveyors and draughtsmen connected with the office of the *Cadastre*.

This publication is merely the first part of a complete work which shall be issued for the whole City of Montreal accordingly as the survey and *cadastre* shall have taken place.

The book of reference is accompanied by an alphabetical table carefully compiled.

All the names of the different proprietors will be found therein, even in the case of proprietorship *par-indivis*. If the names of any heirs in a particular succession be known, the number or numbers of the lots belonging to each shall be found opposite the respective names, so also in the case of possession in copartnership or in case of possession by a wife separated as to property from her husband. By this means of reference it may at once be ascertained who are heirs in any succession, the names of persons forming a partnership and the names of husband and wife where the latter is proprietor.

Despite all the efforts that have been made to ensure correctness in this *cadastre* a few errors may have been overlooked. Persons interested in rectifying such errors, if any there be, can always do so by applying to the Registrar of this Division.

EXTRAIT
DU
LIVRE DE RENVOI OFFICIEL
DE LA
CITÉ DE MONTRÉAL, (DIVISION CENTRE)
QUARTIER EST.

EXTRACT
OF THE
OFFICIAL BOOK OF REFERENCE
OF THE
CITY OF MONTREAL, (CENTRE DIVISION)
EAST WARD.

Bloc formé par les Rues St. Gabriel, des Commissaires, St. Paul et la Place Jacques-Cartier.

Block bounded by St. Gabriel, Commissioners', St. Paul streets and Jacques-Cartier Square.

No.	NOM DU PROPRIÉTAIRE. PROPRIETOR'S NAME.	FRONT.	PROFON.	SUPERFICIE.
		FRONTAGE.	DEPTH.	AREA.
		PL. FO. FT. INC.	PL. FO. FT. INC.	PIEDS FEET
		19.06		
1	Pierre Beaubien.....	21.02	x irreg	1629
2	Pierre Jodoin.....	58.00	x "	4195
3	Adéline Munro, Edwin, George Lawrence, Henry, Emma, Laura Mary, Isabella, Pierre Munro & hrs John Torrance.....	44.03 } 44.08 }	x "	3287
		42.09		
4	Amable Prévost.....	49.09	x "	3244
5	Etienne Louis Avila Valois & Marguerite Philomène Valois, épouse de (wife of) Paul Lussier.....	43.10 } 42.06 }	x "	3003
		29.05		
6	Pierre Jodoin.....	31.09 } 29.00 }	x "	2145
7	Alexandre Roy.....	27.33	x "	2054
8	Thérèse Normandeau, veuve de (widow of) Pierre Auger, Geneviève, épouse de (wife of) Louis Delagrave, Joseph & Louis Normandeau. (*).....	47.06 } 49.02 }	x "	3645

(*) Substitution en faveur de leurs enfants.

(*) Substitution in favor of their children.

Bloc formé par les Rues St. Gabriel, des Commissaires, St. Paul et la Place Jacques-Cartier.

Block bounded by St. Gabriel, Commissioners', St. Paul Streets and Jacques-Cartier Square.

No.	NOM DU PROPRIÉTAIRE. PROPRIETOR'S NAME.	FRONT.	PROFON.	SUPERFICIE.
		FRONTAGE.	DEPTH.	AREA.
		FT. PO. FT. INC.	FT. PO. FT. INC.	FEET FEET
9	Louis Ricard & Marie Louise Justine Ricard, épouse de (wife of) Louis A. Huguet-Latour.....	36.08 } 40.00 } x	irreg.	3080
10	Alphonsine Roy, veuve de (widow of) Norbert Dumas.....	25.07 } 23.00 } x		
11	Victor Hudon.....	24.05 } x	"	1888
12	Marie Louise Valois, épouse de (wife of) Charles Odillon Beauchemin, Joseph, Pierre Alphonse & Achille Valois. (*)...	22.02 } 21.07 } x 21.06 }	"	1712
13	Joseph Valois. (**).....	21.07 } x	"	1681
14	Gabriel Urgèle Valois, Albert, Alphonsine, épouse de (wife of) Charles T. de Montigny & hrs Marie Louise Valois, épouse de (wife of) Magloire Duchesneau.....	20.05 } 21.03 } x	"	1640
15	Thomas Wilson.....	23.03 } .11.10 } x	"	1372

Bloc formé par la Place Jacques-Cartier, les Rues des Commissaires, St. Paul et une Ruelle.

Block bounded by Jacques-Cartier Square, Commissioners', St. Paul Streets and by a Lane.

16	Thomas Tiffin.....	48.09 } 51.03 } x	irreg	4177
17	Euphemia Birss, Mary & hrs Irena Andrews Birss, épouse de (wife of) Robert Kerr.....	29.09 } 35.02 } x		
18	Rouër & Euclide Roy.....	41.06 } 40.05 } x	"	3636
19	John Elliott.....	33.00 } 41.09 } x	"	3338

(*) 17 à (to) Marie Louise, 17 à (to) Joseph, 17 à (to) Pierre Alphonse, 17 à (to) Achille Valois & 37 à (to) Charles Odillon Beauchemin & Joseph Valois.

(**) Substitution en faveur de ses enfants.

(**) Substitution in favor of his children.

Bloc formé par les Rues des Commissaires, Bonsecours, St. Paul et une Ruelle.

Block bounded by Commissioners', Bonsecours, St. Paul Streets and by a Lane

No.	NOM DU PROPRIÉTAIRE. PROPRIETOR'S NAME.	FRONT.		PROFON.	SUPERFICIE
		FRONTAGE.		DEPTH.	AREA.
		FT. PO.	FT. INC.	FT. PO.	FEET
20	Le Maire, les Echevins et les Citoyens de la Cité de Montréal. (The Mayor, Aldermen and Citizens of the City of Montreal.....)			irreg	72198

Bloc formé par les Rues Bonsecours, des Commissaires, Friponne et St. Paul.

Block bounded by Bonsecours, Commissioners', Friponne and St. Paul Streets

21	Les Ecclésiastiques du Séminaire de St Sulpice de Montréal.....			irreg	40935
----	---	--	--	-------	-------

Bloc formé par les Rues Friponne, des Commissaires, des Casernes et St. François.

Block bounded by Friponne, Commissioners', Barracks and St. Francis Streets

22	Sa Majesté. (Her Majesty).....			irreg	12256
----	--------------------------------	--	--	-------	-------

Bloc formé par les Rues St. François, Friponne, St. Paul et des Casernes.

Block bounded by St. Francis, Friponne, St. Paul and Barracks Streets.

23	Jane Gillespie, veuve de (widow of) John Patton.....	46.07	x	irreg	5534
24	Elizabeth Grant, veuve de (widow of) Charles de Montenach.....			"	4112
25	Alexander Fraser & John Holliday.....	129.00	x	"	8715
26	James Brankin.....	31.00	x	"	2876
27	Elizabeth Grant, veuve de (widow of) Charles de Montenach.....	32.00	x	"	2731
28	Alexandre Maurice Delisle.....	41.03	x	"	3486
29	Sarah Garrige, épouse de (wife of) Frederick Harman.....	84.08	x	"	5901
30	Charles Thibault.....	37.02	x	"	1429
31	William Crowhurst.....	42.00	x	"	3024

Bloc formé par les Rues des Casernes, des Commissaires, Lacroix et St. Paul.

Block bounded by Barracks, Commissioners', Lacroix and St. Paul Streets.

32	Sa Majesté. (Her Majesty).....			irreg	116823
33	Le Maire, les Echevins et les Citoyens de la Cité de Montréal. (The Mayor, Aldermen and Citizens of the City of Montreal.)			"	3740

Bloc formé par les Rues St. Paul, Bonsecours, Notre-Dame et le Carré Dalhousie.

Block bounded by St. Paul, Bonsecours, Notre-Dame Streets and by Dalhousie Square.

B)

No.	NOM DU PROPRIÉTAIRE. PROPRIETOR'S NAME.	FRONT.		PROFON.	SUPERFICIE.
		FRONTAGE.		DEPTH.	AREA.
		PI. PO. FT. INC.		PI. PO. FT. INC.	PIEDS FEET
34	Charles Théodore de Montenach & Elizabeth Grant, veuve de (widow of) Charles de Montenach.....			irreg	8654
35	George B. Robertson.....	39.09	x	"	2437
36	Caroline Busby, veuve de (widow of) Alfred Digby.....	38.06	x	"	2203
37	Jane McDonnell, veuve de (widow of) Alexander Grant.....	37.09	x	"	4885
38	Eliza Try, épouse de (wife of) Benjamin Davis & Ann Try, veuve de (widow of) Irwin Harwood.....	45.06	x	"	3367
39	Julie Huguet-Latour, veuve de (widow of) Louis Z. Truteau & Charles Huguet-Latour.....	42.00	x	"	3190
40	Sarah Fultherturn, veuve de (widow of) James Moore.....	83.06	x	"	4952
41	Georges Etienne Cartier.....	75.09	x	"	5582
42	do do do.....	66.00	x	"	5115
43	do do do.....	63.06	x	"	4559
44	Thomas Cushing Aylwin.....	36.10	x	"	3474
45	Amable Prévost, Charles William Schneider, Paul Médard Galarneau & Pierre Cyrille Montmarquet, ès-qualité (*).....	88.03	x	"	10293
46	William Molson.....	42.00	x	"	3208
47	Alphonsine Roy, veuve de (widow of) Norbert Dumas.....	51.06	x	"	3385
48	Jean Baptiste Lescarbeau.....	40.06	x	"	4461
49	Daniel Gorrie.....	70.00	x	"	6204
50	Alexis Dubord.....	49.07	x	"	6444
51	Daniel Gorrie.....	87.00	x	"	5189
52	John McMillan.....	39.00	x	"	2208
53	Alphonsine Boudreau épouse de (wife of) Léon Piché & Cléopée Boudreau, épouse de (wife of) Paul Benoit.....	33.00	x	"	3796
54	Pierre T. Delvecchio.....	46.10	x	"	4352
55	Alexandre Maurice Delisle.....	144.05	x	"	15291

Bloc formé par les Rues Bonsecours, St. Paul, St. Claude et Notre-Dame.

Block bounded by Bonsecours, St. Paul, St. Claude and Notre-Dame Streets.

56	Georges Etienne Cartier.....	135.00	x	"	6190
57	Louis Joseph Papineau.....	53.00	x	"	7298

loi

(*) Elizabeth Bernard, veuve de Alexis E. Montmarquet en a la jouissance sa vie durant.

(*) Elizabeth Bernard, widow of Alexis E. Montmarquet has the enjoyment of it during her life time.

Bloc formé par les Rues Bonsecours, St. Paul, St. Claude et Notre-Dame.

Block bounded by Bonsecours, St. Paul, St. Claude and Notre-Dame Streets.

No.	NOM DU PROPRIÉTAIRE. PROPRIETOR'S NAME.	FRONT.	PROFON.	STPERFICIE.
		FRONTAGE. FT. INC.	DEPTH. FT. INC.	AREA. PIEDS FEET
58	Jane Tate.....	84.06	x	irreg. 8764
59	Charles S. Rodier, Sr.....	44.00	x	" 3648
60	Pierre Jodoin.....	33.06	x	" 3822
61	Quiqueran Philippe Arthur Vilmomble Saveuse De Beaujeu, Raoul Léotable Guichard Georges André, Marie Elise Béatrice Isabeau, Yvonne Laure Atha- naïse Louise & Blanche Marie Anne Armandine Vandelmode Saveuse De Beaujeu.....	65.00	x	" 9449
62	Jean Baptiste Beaudry.....	35.06	x	" 7396
63	Benjamin Comte.....	101.00	x	" 13844
64	Quiqueran Philippe Arthur Vilmomble Saveuse De Beaujeu, Raoul Léotable Guichard Georges André, Marie Elise Béatrice Isabeau, Yvonne Laure Atha- naïse Louise & Blanche Marie Anne Armandine Vandelmode Saveuse De Beaujeu.....	85.00	x	" 7890
65	Andrew W. Hood.....	79.00	x	" 14683
66	Joseph Tiffin.....	92.00	x	" 16298
67	Joseph Alfred Turgeon. (*).....	53.00	x	" 8025
68	Timothy Donohue.....	57.00	x	" 10170

Bloc fermé par les Rues St. Claude, Notre-Dame, St. Paul et la Place Jacques Cartier.

Block bounded by St. Claude, Notre Dame, St. Paul streets and by Jacques-Cartier Square.

69	Margaret Clarke, épouse de (wife of) William T. Coffin & hrs Suzan Clarke, épouse de (wife of) Charles Richard Og- den.....	42.06	x	81.04 } 79.10 } irreg	3425
70	Robert McKay.....	336.00	x		12505
71	Henry McGill DesRivières, James Frobi- sher McGill DesRivières & Theodore McGill DesRivières.....	47.10	x	"	6743
72	Charles S. Rodier, Sr.....			"	9468
73	Justine Vinet dit Soulligny, veuve de (wi- dow of) Hubert Paré.....	37.00	x	"	2337
74	Rose Anne Perrault, épouse de (wife of) Joseph Adolphe Gravel.....	41.09	x	"	1999
75	Victor Perrault.....			"	2132
76	Rose Anne Perrault, épouse de (wife of)				

(*) Substitution en faveur de ses enfants.
(*) Substitution in favor of his children.

Bloc formé par les Rues St. Claude, Notre-Dame, St. Paul et la Place Jacques-Cartier.

Block bounded by St. Claude, Notre-Dame, St. Paul Streets and by Jacques-Cartier Square.

No.	NOM DU PROPRIÉTAIRE. PROPRIETOR'S NAME.	FRONT.		PROFON.	SUPERFICIE.
		FRONTAGE.	DEPTH.	AREA.	
		PL. FO. FT. INC.	PL. FO. FT. INC.	FEET	
	Joseph Adolphe Gravel, Augustin Perrault, Victor Perrault & hrs François Perrault (*).....			irreg.	5196
77	Amable Prévost.....	76.06	x	"	6086
78	Marie Kauntz, épouse de (wife of) Paul René Desmarais, Eugénie Eloïse, Sophie Kauntz, Evelina Ducondu, épouse de (wife of) Pierre Régnier, Virginie Ducondu, épouse de (wife of) Jérémie Marier, Marie Delvecchio, veuve de (widow of) Pierre Cajetan, Ferdinand Perrin & Emma Perrin (**).	31.00	x	"	3128
79	Catherine Poitras.....	47.00	x	"	4645
80	Sa Majesté. (Her Majesty).....	262.04	x	"	55905
81	Le Maire, les Echevins et les Citoyens de la Cité de Montréal. (The Mayor, Aldermen and Citizens of the City of Montreal.)	30.00	x	32.05	973

Bloc formé par les Rues Notre-Dame, St. Vincent, St. Amable et la Place Jacques-Cartier.

Block bounded by Notre-Dame, St. Vincent, St. Amable Streets and by Jacques-Cartier Square.

82	Andrew W. Hood.....	25.00 } 26.03 } x		36.05	969
83	François-Xavier Beaudry.....	39.00	x	irreg	1743
84	Charles Dorion, François-Xavier Beaudry & Andrew W. Hood..... de là (from thence	9.06 } 22.00 } x		35.00 25.00	882
85	Charles Dorion.....	33.00	x	irreg	1956
86	L'Evêque Catholique Romain pour la Province du Bas-Canada.....	100.00	x	"	5311
87	Alphonsine Boudreau, épouse de (wife of) Léon Piché & Cléopée Boudreau, épouse de (wife of) Paul Benoit.....	53.10	x	"	5391
88	Rouër & Euclide Roy.....	51.06	x	"	4111
89	Henriette Senécal, veuve de (widow of) Serafino Giraldi (***).....	158.06	x	"	25380

(*) Substitution en faveur de leurs enfants.

(*) Substitution in favor of their children.

(*) 1/4 aux trois premières, 1/4 aux deux suivantes, 1/4 à la sixième, 7/8 d'un 1/4 au septième et 1/8 d'un quart à la dernière.

(**) 1/4 to the three first, 1/4 to the two following, 1/4 to the sixth, 7/8 of a 1/4 to the seventh and 1/8 of 1/4 to the latter.

(***) Substitution en faveur des enfants de Séraphin Giraldi, Jr.

(***) Substitution in favor of the children of Séraphin Giraldi, Jr.

Bloc formé par les Rues Notre-Dame, St. Vincent, St. Amable et la Place Jacques-Cartier.

Block bounded by Notre-Dame, St. Vincent, Si. Amable Streets and by Jacques-Cartier Square.

No.	NOM DU PROPRIÉTAIRE. PROPRIETOR'S NAME.	FRONT.		PROFON.	SUPERFICIE. AREA.
		FRONTAGE.	DEPTH.		
		PL. FO. FT. INC.		PL. FO. FT. INC.	PIEDS FEET
90	Ferdinand & Emma Perrin (*).....	36.03	x	irreg.	2886
91	Narcisse Valois.....	44.00	x	"	4647
92	Etienne Louis Avila Valois & Marguerite Philomène Valois, épouse de (wife of) Paul Lussier.....	70.00	x	"	5703
93	Côme Séraphin Cherrier.....	36.06	x	"	6081

Bloc formé par les Rues St. Amable, St. Vincent, St. Paul et la Place Jacques-Cartier.

Block bounded by St. Amable, St. Vincent, St. Paul Streets and by Jacques-Cartier Square.

94	Pierre T. Delvecchio.....	52.00	x	irreg	4843
95	Côme Séraphin Cherrier.....	103.03	x	"	12719

Bloc formé par les Rues St. Vincent, St. Paul, Vaudreuil et Ste. Thérèse.

Block bounded by St. Vincent, St. Paul, Vaudreuil and St. Theresa Streets.

96	Pierre Persillier dit Lachapelle, hrs Paschal, Emélie, épouse de (wife of) François Chalut, Luce, épouse de (wife of) Alexis Bourret, Angèle, épouse de (wife of) Antoine Lemieux, hrs Eliza- beth, épouse de (wife of) Augustin Cre- vier.....	47.06	x	irreg	2573
97	Jean Baptiste Rolland.....	73.00	x	45.03 129.00 }	3303
98	Louis Boyer.....	50.00	x	132.07 }	6572
99	Charles James, James, Mary & Capt. Stuart.....	60.00 50.00 }	x	irreg	5243

Bloc formé par les Rues Vaudreuil, St. Paul, St. Gabriel et Ste. Thérèse.

Block bounded by Vaudreuil, St. Paul, St. Gabriel and St. Theresa Streets.

100	Joseph Tiffin.....	45.00 46.00 }	x	irreg	8190
101	Mary Ann McKenzie, épouse de (wife of) William Hall, Alexander Henry & Ro- derick Mckenzie.....	42.00	x	"	3945
102	Etienne Louis Avila Valois & Margue- rite Philomène Valois, épouse de (wife of) Paul Lussier.....	46.00	x	"	4103
103	Pierre Guyon dit Lemoine.....	82.00	x	"	7240

(*) 5/6 à (to) Ferdinand Perrin & 1/6 à (to) Emma Perrin.

Bloc formé par les Rues Sté. Thérèse, St. Vincent, Notre-Dame et St. Gabriel.

Block bounded by St. Theresa, St. Vincent, Notre-Dame and St. Gabriel Streets

No.	NOM DU PROPRIÉTAIRE. PROPRIETOR'S NAME.	FRONT.	PROFON.	SUPERFICIE.
		FRONTAGE.	DEPTH.	AREA.
		PL. PO. FT. INC.	PL. PO. FT. INC.	PIEDS FEET
104	Henriette Moreau, épouse de (wife of) Hardoin Lionais.....	52.00	x irreg	2484
105	Georges Edouard Desbarats, William Edouard, Marie Jessie Annie & Marie Louise Adélaïde Desbarats.....	77.00	x "	3708
106	Pierre Guyon dit Lemoine.....	43.00	x "	2394
107	Joseph Hilarion Jobin.....	42.06	x "	2393
108	Agathe Perrault, veuve de (widow of) Maurice Nolan.....	129.03	x "	12207
109	Charles, Charlotte & Louis Ouimet.....	34.00	x "	2690
110	Samuel R. Evans.....	41.06	x "	5663
111	Jane Forsyth, veuve de (widow of) John Gregory.....	85.06	x "	10614
112	Luce Perrault, veuve de (widow of) Edouard Raymond Fabre.....	53.03	x 125.03	6670
113	James Ferrier.....	81.06	x 77.00	6381
		84.03		
		42.06		
114	John J. Day.....	41.00	x 77.03	3225
115	James Ferrier.....	124.00	x 68.06	8680

Bloc formé par les Rues Notre-Dame, St. Gabriel, Craig et Gosford.

Block bounded by Notre-Dame, St. Gabriel, Craig and Gosford streets.

116	John Alexander Tiffin.....	86.03	x irreg	5187
117	Joseph Amable Berthelot.....	29.06	x "	1806
118	Richard J. Devins.....	31.00	x "	2184
119	Frederick Griffin.....	35.08	x "	3869
120	William Workman.....	52.01	x "	5695
121	Hugh Taylor.....	44.07	x "	4702
122	L'Eglise Prebytérienne. (Presbyterian Church).....	57.00	x "	5748
123	Sa Majesté. (Her Majesty).....		x "	68326
124	do do do.....		x "	204822
125	Le Maire, les Echevins et les Citoyens de la Cité de Montréal. (The Mayor, Aldermen and Citizens of the City of Montreal).....	222.01	x "	33915

Bloc formé par les Rues Gosford, Notre-Dame, Bonsecours et Champ de Mars.

Block bounded by Gosford, Notre-Dame, Bonsecours and Champ de Mars streets

126	Côme Séraphin Cherrier.....	58.08	x irreg	10304
127	Charles Irwin Grant.....	39.10	x "	7806

Bloc formé par les Rues Gosford, Notre-Dame, Bonsecours et Champ de Mars.

Block bounded by Gosford, Notre-Dame, Bonsecours and Champ de Mars Streets.

No.	NOM DU PROPRIÉTAIRE. PROPRIETOR'S NAME:	FRONT.	PROFON.	SUPERFICIE
		FRONTAGE.	DEPTH.	AREA.
		FT. PO. FT. INC.	FT. PO. FT. INC.	PIEDS FEET
128	Angelina Badeaux, épouse de (wife of) Alphonse Doutre & Marie Louise Badeaux.....	29.06	x irreg.	7797
129	Pierre Hudon.....	49.00	x "	5295
130	L'Institut-Canadien de Montréal.....		x "	4741
131	Charles A. Terroux	23.06	x "	5760
132	Jean Leclair.....	69.06	x "	15699
133	Joseph Boulanget.....	60.07	x "	5379
		35.00		
134	François Pierre Pominville.....	34.00	x "	3985
135	Louis Joseph Béliveau.....	25.00	x "	2911
136	John & Charles F. Pratt.....	97.06	x "	8856
137	do do do	102.07	x "	9661

Bloc formé par les Rues du Champ de Mars, Gosford, St. Louis et Bonsecours.

Block bounded by Champ de Mars, Gosford, St. Louis et Bonsecours streets.

138	L'Eglise Militaire.....		irreg	5878
		50.09		
139	René Auguste Richard Hubert.....	125.10	x "	7157
140	Emélie Peltier, veuve de (widow of) Féreol Pelletier.....	50.03	x "	
141	James Duncan.....	50.00	x "	4923
142	Thérèse Vallée, épouse de (wife of) Jean Louis Beaudry, Rachel, veuve de (widow of) Pierre Wilbrenner, Appolline Birtz dit Desmarreau, veuve de (widow of) Joseph D. Vallée, Marie-Louise Badeaux & Angelina Badeaux, épouse de (wife of) Alphonse Doutre (*).....	39.06	x "	3915
		37.00		
		38.02	x "	3915
143	Anna Maria Reinhardt, veuve de (widow of) Gottlieb Seybold.....	50.04		
		57.02	x "	5336
144	Victor Hudon.....	112.07	x "	11169

Bloc formé par les Rues Bonsecours, Notre-Dame, Lacroix et Champ de Mars.

Block bounded by Bonsecours, Notre-Dame, Lacroix & Champ de Mars streets.

145	Alexandre Maurice Delisle.....	64.00	x irreg	7780
146	Elizabeth Grant, veuve de (widow of) Charles de Montenach	94.00	x "	9514
147	Samuel Wetherall Boyd.....	85.09	x "	7672
148	Thomas D. Hood.....	49.09	x "	5233

(*) 1/4 à (to) Thérèse Vallée, 1/4 à (to) Rachel, 1/4 à (to) Appolline Birtz dit Desmarreau & 1/4 à (to) Marie-Louise & Angelina Badeaux.

Bloc formé par les Rues Bonsecours, Notre-Dame, Lacroix et Champ de Mars.

Block bounded by Bonsecours, Notre-Dame, Lacroix et Champ de Mars Streets.

No.	NOM DU PROPRIÉTAIRE. PROPRIETOR'S NAME.	FRONT.	PROFON.	SUPERFICIE.
		FRONTAGE. PL. PO. FT. INC.	DEPTH. PL. PO. FT. INC.	AREA. PIEDS FEET.
149	Jean Baptiste Beaudry.....	49.09 } 50.00 } x	irreg.	9653
150	Daniel Gorrie	65.00 } 64.09 } x	"	12804
151	Joseph Amable Berthelot.....	32.00 } 31.05 } x	"	6190
152	Albert Furniss.....	56.06 } 56.07 } x	"	10900
153	Joseph Wilfrid Antoine Raymond Masson, Marie Sophie Catherine Azelma, épouse de (wife of) Léon Douvreur, Louis Hugh Robertson, Marie Adélaïde Elodie, épou- se de (wife of) Edouard Bossange, Jean Paul Romuald, Louis François Rodrigue, Henri Charles Germain & Isidore Candi- de Edouard Masson.....	41.00 } 41.01 } x	"	7760
154	Patrick Jordan & Thomas Bénard.	97.03 } 95.05 } x	"	18183
155	Côme Séraphin Cherrier	97.00 } 98.08 } x	"	18320
156	Sophie Raymond, veuve de (widow of) Joseph Masson.....	96.00 } x	"	17404
157	Caroline Mondelet, Charlotte, épouse de (wife of) Jules Maurice Lamothe, hrs Emélie, épouse de (wife of) Casimir Des- saulles & Marie Cécile Mondelet, épouse de (wife of) Jean Frédéric Gaudet	29.03 } x	"	2646
158	F. T. Cunningham.....	30.00 } 34.02 } x	irreg	2921
159	Albert Furniss.....	30.03 } 25.06 } x	"	2520
160	Robert Nicholson.....	45.10 } 46.00 } x	"	3980
161	Daniel O'Brien.....	45.10 } 47.00 } x	"	4000
162	Sa Majesté. (Her Majesty).....	52.07 } 52.00 } x	"	4275

Bloc formé par les Rues du Champ de Mars, Bonsecours, St. Louis et Lacroix.

Block bounded by Champ de Mars, Bonsecours, St. Lewis & Lacroix streets.

163	Côme Séraphin Cherrier.....	118.03 } 124.10 } x	irreg	14310
164	Louis Lafricain.....	49.09 } 60.08 } x	"	6077
165	Marie Sophie Gauvin, veuve de (widow) of Julien Perrault.....	49.00 } 35.06 } x	"	5084

Bloc formé par les Rues du Champ de Mars, Bonsecours, St. Louis et Lacroix.

Block bounded by Champ Le Mars, Bonsecours, St. Lewis & Lacroix Streets.

No.	NOM DU PROPRIÉTAIRE. PROPRIETOR'S NAME.	FRONT.	PROFON.	SUPERFICIE
		FRONTAGE.	DEPTH.	AREA.
		PL. PO. FT. INC.	PL. PO. FT. INC.	PIEDS. FEET.
166	Michaël Cuddy.....	43.00	x	5095
167	Joseph Boulanget.....	41.10	x	2562
168	Marie Angélique Cuvillier, épouse de (wife of) Alexandre Maurice Delisle, Luce Cuvillier & Marie Anne Clara Symes. (*)	43.06	x	2208
169	Gordon Forbes.....	21.08	x	1001
170	Henriette Peltier, veuve de (widow of) Alexis Bourret.....	26.06	x	1720
171	Ann Jordan, veuve de (widow of) Ste- phen Lafricain & Stephen, John & Sarah Lafricain.....	55.04	x	4234
172	Patrick Jordan.....	28.00	x	880
173	Caroline Evans, veuve de (widow of) Michaël Dowd.....	37.04	x	1103
174	John Hoolahan.....	17.07	x	1600
175	Margaret McNider, veuve de (widow of) Jasper G. Sims, & Agnes Sims, Marga- ret, Thomas James, Emma, Olivier & Elizabeth Sims.....	17.08	x	1600
176	Patrick Jordan.....	37.06	x	1200
177	Pierre Chartrand.....	49.02	x	1390
178	Basile Plessis Bélair, Catherine P. Bé- lair, Louis Raymond, François, Rose, épouse de (wife of) Humbert Leclair, Françoise Plessis Bélair, veuve de (wi- dow of) Joseph Paquin & hrs Charles Maxime Barbeau.....	48.04	x	1412
179	Hormidas Alphonse Lemieux.....	94.00	x	6611
180	Edouard Lafricain.....	47.10	x	4588
		47.03		
		66.06		
181	Louis Boyer.....	69.03	x	5994
		57.02		
182	Joseph Charles Emile Levy, Guillaume Ernest, Catherine Henriette & Henri Thomas Levy.....	58.03	x	4802
		61.01		
		61.07		
183	Louis Boyer.....	100.00	x	4747
184	Denis O'Brien.....	95.10	x	6872
		38.06		
185	Sa Majesté. (Her Majesty).....	30.06	x	2227
LOT EN EAU PROFONDE.—LOT IN DEEP WATER.				
186	Sa Majesté. (Her Majesty).....			525062

(*) 1/3 chacune. 1/3 each.

TABLE ALPHABETIQUE.

ALPHABETIC TABLE.

A

Auger, Ve. (Ww) Pierre, 8.

Aylwin, Thomas Cushing, 44.

B

Badeaux, Angelina & Marie Louise,
128, 142.

Barbeau, hrs Charles Maxime, 178.

Beaubien, Pierr 1.

Beauchemin, ép. (wife) Charles Odil-
lon, 12.

Beaudry, François-Xavier, 83, 84.

Beaudry, Jean Baptiste, 62, 149.

Beaudry, ép. (wife) Jean Louis, 142.

Belair, Basile, Catherine, Louis Ray-
mond, François, Rose & Françoise
Plessis, 178.

Béliveau, Louis Joseph, 135.

Bénard, Thomas, 154.

Benoit, ép. (wife) Paul, 53, 87.

Berthelot, Joseph Amable, 117, 151.

Birss, Euphemia, Mary & hrs Irena
Andrews, 17.

Birtz dit Desmarteau, Appolline, 142.

Bossange, ép. (wife) Édouard, 153.

Boudreau, Alphonsine & Cléopée, 53,
87.

Boulanget, Joseph, 133, 167.

Bourret, Ve. (Ww) Alexis, 96, 170.

Boyd, Samuel Wetherall, 147.

Boyer, Louis, 98, 181, 183.

Brankin, James, 26.

Busby, Caroline, 36.

C

Cajetan, Ve. (Ww) Pierre, 78.

Cartier, Georges Etienne, 41, 42, 43, 56,

Chalut, ép. (wife) François, 96,

Chartrand, Pierre, 177.

Cherrier, Côme Séraphin, 93, 95, 126,
155, 163.

Clarke, Margaret & hrs Susan, 69.

Coffin, ép. (wife) William F. 69.

Comte, Benjamin, 63.

Corporation (la) de Montréal, 20, 33,
81, 125.

Crevier, hrs de l'ép. (heirs of the wife
of) Augustin, 96.

Crowhurst, William, 31.

Cuddy, Michaël, 166.

Cunningham, F. T. 158.

Cuvillier, Marie Angélique & Luce, 168.

D

Davis, ép. (wife) Benjamin, 38.

Day, John J. 114.

DeBaujeu, Quiqueran Philippe Ar-
thur Vilmoble, Raoul Léotable
Guichard Georges André, Marie
Elise Béatrice Isabeau, Yvonne
Laure Athanaïse Louise & Blanche
Marie Anne Armandine Vandel-
mode Saveuse, 61, 64.

Delagrave, ép. (wife) Louis, 8.

Delisle, Alexandre Maurice, 28, 55, 145.

Delisle, ép. Alexandre Maurice, 168.

Delvecchio, Marie, 78.

Delvecchio, Pierre T. 54, 94.

De Montenach, Ve. (Widow) Charles
24, 27, 34, 146.

De Montenach, Charles Théodore, 34

De Montigny, ép. (wife) Charles T. 14

Desbarats, Georges Édouard, William
Édouard, Marie Jessie Annie &
Marie Louise Adélaïde, 105.

Desmarais, ép. (wife) Paul René, 78.

Desmarteau, Appolline Birtz dit, 142.

Des Rivières, Henry McGill, James Fro-
bisher McGill & Theodore McGill,
71.

Dessaulles, hrs de l'ép. (heirs of the
wife of) Casimir, 157.

Devins, Richard J. 118.

Digby, Ve. (Ww) Alfred, 36.

Donohue, Timothy, 68.

Dorion, Charles, 84, 85.

- Doutre, ép. (wife) Alphonse, 128, 142.
 Douvreur, ép (wife) Léon, 153.
 Dowd, Ve. (Ww) Michaël, 173.
 Dubord, Alexis, 50.
 Duchesneau, hrs de l'ép. (heirs of the wife of) Magloire, 14.
 Ducondu, Evelina & Virginie, 78.
 Dumas, Ve. (Ww) Norbert, 10, 47.
 Duncan, James, 141.

E

- Ecclesiastiques (les) du Séminaire de St Sulpice de Montréal, 21.
 Eglise (l') Militaire, 138.
 Eglise (l') Presbytérienne, 122.
 Elliott, John, 19.
 Evans, Caroline, 173.
 Evans, Samuel R, 110.
 Evêque (l') Catholique Romain pour la Province du Bas-Canada, 86.

F

- Fabre, Ve. (Ww) Edouard Raymond, 112.
 Ferrier, James, 113, 115.
 Forbes, Gordon, 169.
 Forsyth, Jane, 111.
 Fraser, Alexander, 25.
 Fultherturn, Sarah, 40.
 Furniss, Albert, 152, 159.

G

- Galarneau, Paul Médard, ès-qualités. 45.
 Garrige, Sarah, 29.
 Gaudet, ép. (wife) Jean, 157.
 Gauvin, Marie Sophie, 165.
 Gillespie, Jane, 23.
 Giraldi, Ve. (Ww) Serafino, 89.
 Gorrie, Daniel, 49, 51, 150.
 Grant, Ve. (Ww) Alexander, 37.
 Grant, Charles Irwin, 127.
 Grant, Elizabeth, 24, 27, 34, 146.
 Gravel, ép. (wife) Joseph Adolph, 74, 76.
 Gregory, Ve. (Ww) John 111.
 Griffin, Frederick, 119.
 Guyon dit Lemoine, Pierre. 103, 106.

H

- Hall, ép. (wife) William, 101.
 Harman, ép. (wife) Frederick, 29.
 Harwood, Ve. (Ww) Irwin, 38.
 Holliday, John, 25.
 Hood, Andrew W. 65, 82, 84.
 Hood, Thomas D. 148.
 Hoolahan, John, 174.
 Hubert, René Auguste Richard, 139.
 Hudon, Pierre, 129.
 Hudon, Victor, 11, 144.

I

Institut (l') Canadien de Montréal 130.

J

- Jobin, Joseph Hilarion, 107.
 Jodoin, Pierre, 2, 6, 60.
 Jordan, Ann. 171.
 Jordan, Patrick, 154, 172, 176.

K

- Kauntz, Marie, Eugénie, Eloïse & Sophie, 78.
 Kerr, hrs de l'ép. (heirs of the wife of) Robert, 17.

L

- Lafricain, Edouard, 180.
 Lafricain, Louis, 164.
 Lafricain, Stephen, John & Sarah, 171.
 Lafricain, Ve. (Ww) Stephen, 171.
 Lamothe, ép. (wife) Jules Maurice, 157.
 Latour, Julie Huguet & Charles Huguet, 39.
 Latour, ép. (wife) Louis A. Huguet, 9.

Leclaire, ép. (wife) Humbert, 178.
 Leclaire, Jean, 132.
 Lemieux, ép. (wife) Antoine, 96.
 Lemieux, Hornisdas Alphonse, 179.
 Lemoine, Pierre Guyon dit, 103, 106.
 Lescarbeau, Jean Baptiste, 48.

Levy, Joseph Charles Emile, Guillaume Ernest, Catherine Henriette & Henri Thomas, 182.
 Lionais, ép. (wife) Hardoin, 104.
 Lussier, ép. (wife) Paul, 5, 92, 102.

M

Maire (le) les Echevins et les Citoyens de la Cité de Montréal, 20, 33, 81, 125.
 Majesté (Sa) 22, 32, 80, 123, 124, 162, 185, 186.
 Marier, ép. (wife) Jérémie, 78.
 Masson, Joseph Wilfrid Antoine Raymond, Marie Sophie Catherine Azelma, Louis Hugh Robertson, Marie Adélaïde Elodie, Jean Paul Romuald, Louis François Rodrigue, Henri Charles Germain & Isidore Candide Edouard, 153.
 Masson, Ve. (Ww) Joseph, 156.
 McDonell, Jane, 37.

McKay, Robert, 70.
 McKenzie, Mary Ann, Alexander Henry & Roderick, 101.
 McMillan, John, 52.
 McNider, Margaret, 175.
 Molson, William, 46.
 Mondelet, Caroline, Charlotte, hrs Emélie & Marie Cécile, 157.
 Montmarquet, Pierre Cyrille, ès-qualités, 45.
 Moore, Ve. (Ww) James, 40.
 Moreau, Henriette, 104.
 Munro, Adéline, Edwin, George Lawrence, Henry, Emma, Mary, Isabella & Pierre, 3.

N

Nicholson, Robert, 160.
 Nolan, Ve. (Ww) Maurice, 108.

Normandeau, Thérèse, Geneviève, Joseph & Louis, 8.

O

O'Brien, Daniel, 161.
 O'Brien, Denis, 184.
 Ogdén, hrs de l'ép. (heirs of the wife of)

Charles Richard, 69.
 Ouimet, Charles, Charlotte & Louis, 109.

P

Papineau, Louis Joseph, 57.
 Paquin, Ve. (Ww) Joseph, 178.
 Paré, Ve. (Ww) Hubert, 73.
 Patton, Ve. (Ww) John, 23.
 Pelletier, Ve. (Ww) Féréol, 140.
 Peltier, Emélie, 140.
 Peltier, Henriette, 170.
 Perrault, Agathe, 108.
 Perrault, Augustin & hrs François, 76.
 Perrault, Ve. (Ww) Julien, 165.
 Perrault, Luce, 112.
 Perrault, Rose Anne, 74, 76.

Perrault, Victor, 75, 76.
 Perrin, Ferdinand & Emma, 78, 90.
 Persillier dit Lachapelle, hrs Paschal, Emélie, Luce, Angèle & hrs Elizabeth, 96.
 Piché, ép. (wife) Léon, 53, 87.
 Poitras, Catherine, 79.
 Pominville, François Pierre, 134.
 Pratt, John & Charles F, 136, 137.
 Presbyterian Church, 122.
 Prévost, Amable, 4, 77.
 Prévost, Amable, ès-qualités, 45.

R

Raymond, Sophie, 156.
 Régnier, ép. (wife) Pierre, 78.
 Reinhardt, Anna Maria, 143.
 Ricard, Louis & Marie Louise Justine, 9.
 Robertson, George B., 35.

Rodier, Sr., Charles Séraphin, 59, 72.
 Rolland, Jean Baptiste, 97.
 Roy, Alexandre, 7.
 Roy, Alphonsine, 10, 47.
 Roy, Rouër & Euclide, 18, 88.

S

- Saveuse De Baujeu, Quiqueran Philippe Arthur Vilmomble, Raoul Léotable Guichard Georges André, Marie Elise Béatrice Isabeau, Ivonne Laure Athanaïse Louise & Blanche Marie Anne Armandine Vandelmode, 61, 64.
 Schneider, Charles William, ès-qualités, 45.
 Séminaire (le) de Montréal, 21.
 Senécal, Henriette, 89.
 Seybold, Ve. (Ww) Gottlieb, 143.
 Sims, Agnes Margaret, Thomas James, Emma, Olivier & Elizebeth, 175.
 Sims, Ve. (Ww) Jasper G., 175.
 Souigny, Justine Vinet dit, 73.
 Stuart, Charles James, James & Mary, 99.
 Symes, Marie Anne Clara, 168.

T

- Tate, Jane, 58.
 Taylor, Hugh, 121.
 Terroux, Charles A., 131.
 Thibault, Charles, 30.
 Tiffin, John Alexander, 116.
 Tiffin, Joseph, 66, 100.
 Tiffin, Thomas, 16.
 Torrance, hrs John, 3.
 Truteau, Ve. (Ww) Louis Z., 39.
 Try, Eliza & Ann, 38.
 Turgeon, Joseph Alfred, 67.

V

- Vallée, Thérèse, Rachel & Ve. (Ww) Joseph D., 142.
 Valois, Etienne Louis Avila & Marguerite Philomène, 5, 92, 102.
 Valois, Gabriel Urgèle, Albert, Alphonse & hrs Marie-Louise, 14.
 Valois, Joseph, 13.
 Valois, Marie Louise, Joseph, Pierre, Alphonse & Achille, 12.
 Valois, Narcisse, 91.
 Vinet dit Souigny, Justine, 73.

W

- Wilbrenner, Ve. (Ww) Pierre, 142.
 Wilson, Thomas, 15.
 Workman, William, 120.

EXTRAIT
DU
LIVRE DE RENVOI OFFICIEL
DE LA
CITÉ DE MONTRÉAL.
—
DIVISION CENTRE.
—
QUARTIER CENTRE.

Préparé et publié par **L. W. SICOTTE**, Eouler, Avocat,
Employé à la Commission du Cadastre.

—
EXTRACT
OF THE
OFFICIAL BOOK OF REFERENCE
OF THE
CITY OF MONTREAL.
—
CENTRE DIVISION.
—
CENTRE WARD.

Prepared and Published by **L. W. SICOTTE**, Esquire, Advocate
Officer of the Cadastral Commission.

—
MONTRÉAL :
DES PRESSES A VAPEUR DE LA MINERVE, 16, RUE ST. VINCENT.
—
1870

REVISED

PLATE OF BRITISH METERS

FOR THE YEAR 1878

BY THE COMMISSIONERS OF METERS

AND WEIGHTS

PRINTED BY THE COMMISSIONERS OF METERS

AND WEIGHTS

GENERAL BODY OF METERS

AND WEIGHTS

FOR THE YEAR 1878

BY THE COMMISSIONERS

OF METERS AND WEIGHTS

1
2
3
4
5
6
7
8
9
10
11
12
13
14
15
16
17
18
19
20
21
22
23
24
25
26
27
28
29
30
31
32
33
34
35
36
37
38
39
40
41
42
43
44
45
46
47
48
49
50
51
52
53
54
55
56
57
58
59
60
61
62
63
64
65
66
67
68
69
70
71
72
73
74
75
76
77
78
79
80
81
82
83
84
85
86
87
88
89
90
91
92
93
94
95
96
97
98
99
100

EXTRAIT
DU
LIVRE DE RENVOI OFFICIEL
DE LA
CITÉ DE MONTRÉAL, (DIVISION CENTRE)
QUARTIER CENTRE.

EXTRACT
OF THE
OFFICIAL BOOK OF REFERENCE
OF THE
CITY OF MONTREAL, (CENTRE DIVISION)
CENTRE WARD.

Bloc triangulaire formé par les Rues Commune, Callières et des Commissaires.

Triangular block bounded by Common, Callières and Commissioners', streets.

No.	NOM DU PROPRIÉTAIRE. PROPRIETOR'S NAME.	FRONT.	PROFON.	SUPERFICIE.
		FRONTAGE.	DEPTH.	AREA.
		PL. FO. FT. INC.	PL. FO. FT. INC.	PIEDS FEET
1	La Compagnie d'Assurance Royale. (The Royal Insurance Company.....)	irreg.	triang.	13237

Bloc formé par les Rues St. François-Xavier, des Commissaires, Capitale et le Carré de la Douane.

Block bounded by St. François-Xavier, Commissioners', Capital streets and by the Custom-House Square.

2	Hélène Guy, veuve de (widow of) Benjamin Berthelet.....	27.06	} x	irreg	1519
		23.03			
		25.00			
3	Robert Nermandeau.....	23.04	} x	"	1454
		18.00			
		17.09			
4	John Birmingham.....	17.09	} x	"	1118
		33.00			
		30.09			
5	Geneviève Normandeau, épouse de (wife of) Louis de Lagrave.....	33.00	} x	"	2021
6	Les Dames de Charité de l'Hopital-Genéral de Montréal, communément dites Sœurs Grises.....	53.00	} x	"	3621
7	Mary Brydie, veuve de (widow of) Andrew Dow & Catherine Dow, Annie Mason, épouse de (wife of) Louis de Teissier Prevost, Mary & Jessie Dow.....	69.09	} x	"	4560

Bloc formé par les Rues Capitale, St François-Xavier, St. Paul et Chaguamigon.

Block bounded by Capital, St. François-Xavier, St. Paul and Chaguamigon streets.

No.	NOM DU PROPRIÉTAIRE. PROPRIETOR'S NAME.	FRONT.	PROFON.	SUPERFICIE.
		FRONTAGE.	DEPTH.	AREA.
		PL. FO. FT. INC.	PL. FO. FT. INC.	PIEDS FEET
8	Olivier Berthelet.....		irreg	1874
9	John Frothingham		"	3995

Bloc formé par les Rues Chaguamigon, Capitale, St. Paul et le Carré de la Douane

Block bounded by Chaguamigon, Capital, St. Paul Streets and by the Custom-house Sq.

10	Henry Judah.....	28.04	} x	irreg	2153
11	John Pratt.....	26.06			
12	Jacob Henry Joseph.....	17.10	x	"	553
13	Sa Majesté. (Her Majesty).....	61.00	x	"	2884
14	Rodolphe Laflamme.....	28.06	x	"	870

Bloc formé par les Rues St. Paul, Capitale et par deux Ruelles.

Block bounded by St. Paul, Capital Streets and by two Lanes.

15	Sa Majesté. (Her Majesty).....		irreg	5109
----	--------------------------------	--	-------	------

Bloc formé par les Rues Capitale, des Commissaires et par deux Ruelles.

Block bounded by Capital and Commissioners' Streets and by two Lanes.

16	Le Maire, les Echevins et les Citoyens } de la Cité de Montréal. (The Mayor, Al- dermen and Citizens of the City of Mont- real		irreg	3753
----	---	--	-------	------

Bloc formé par les Rues des Commissaires, St. Sulpice et Capitale et par le Carré de la Douane.

Block bounded by Commissioners', St. Sulpice and Capital Streets and by the Custom House Square.

17	Louis Boyer.....	94.06	x	irreg	4219
18	Thomas F. Miller.....	36.06	x	"	1485
19	Rose Ann Connolly, veuve de (widow of)	73.09	} x	"	2768
	Francis Mullins.....	72.09			
20	Jean Louis Beaudry.....	53.03	x	"	1920

Bloc formé par les Rues Capitale, St. Sulpice St. Paul et le Carré de la Douane.

Block bounded by Capital, St. Sulpice, St. Paul Sts. and by the Custom House Square.

No.	NOM DU PROPRIÉTAIRE. PROPRIETOR'S NAME.	FRONT.	PROFON.	SUPERFICIE
		FRONTAGE.	DEPTH.	AREA.
		FL. PO. FT. INC.	FL. PO. FT. INC.	PIEDS FEET
21	Edwin Atwater.....		irreg	3445
22	Côme Séraphin Cherrier.....		"	2884
23	Walter Benny.....		"	3392
24	Jean Louis Beaudry.....		"	3894
25	Benjamin Lyman, Henry Lyman, Wil- liam H. Clare & Duncan B. McPherson...		"	4200
26	Benjamin & Henry Lyman.....		"	6192
27	William Murray.....		"	6218

Bloc formé par les Rues des Commissaires, St. Sulpice, St. Paul et la Ruelle St. Dizier.

Block bounded by Commissioners', St Sulpice, St. Paul Streets and by St. Dizier Lane.

28	Eléonore Gauvin, épouse de (wife of) John Ostell & Emélie Gauvin, épouse de (wife of) Charles A. Brault.....	32.09	x	irreg	2209
29	L'Eglise Méthodiste (Methodist Church...)	43.09	x	"	2952
30	Alexandre Maurice Delisle.....	30.07	x	"	2936
31	John Thomas Molson.....	64.08	x	"	7423
32	Alexandre Roy.....	41.00	x	"	2828
33	Paul M. Galarneau.....			"	6483
34	Thomas S. Judah.....			"	5881
35	Elizabeth Shuter, épouse de (wife of) Samuel Hill, John & Joseph Shuter.....			"	7029
36	Olivier Berthelet.....			"	5881

Bloc formé par les Rues des Commissaires, St. Paul, St. Jean Baptiste et la Ruelle St. Dizier.

Block bounded by Commissioners', St. Paul, St. Jean Baptiste Streets and by St. Dizier Lane.

37	Henri Charles Germain Masson.....	53.03	x	irreg	7413
38	Joseph Tiffin.....	51.11	x	"	7018
34	Robert Gillespie, es-qualité.....	84.00	x	"	9909
40	Victor Hudon.....	57.04	x	"	6526

Bloc formé par les Rues St. Jean Baptiste, des Commissaires, St. Gabriel et St. Paul.

Block bounded by St. Jean Baptiste, Commissioners', St. Gabriel and St. Paul Streets.

41	Louis Wilfrid Marchand.....	25.02	x	irreg	2760
42	Narcisse Birtz dit Desmarteau.....	30.09	x	"	3024
43	John Leclaire.....	45.03	x	"	4740
44	Narcisse Birtz dit Desmarteau.....	37.08	x	"	2799

Bloc formé par les Rues St. Paul, St. Gabriel, Notre Dame et St. Jean Baptiste.

Block bounded by St. Paul, St. Gabriel, Notre Dame and St. Jean Baptiste Streets.

No.	NOM DU PROPRIÉTAIRE. PROPRIETOR'S NAME.	FRONT.		PROFON.	SUPERFICIE.
		FRONTAGE.		DEPTH.	AREA.
		PL. FO. FT. INC.		PL. FO. FT. INC.	PIEDS FEET
45	Malvina Filton Hall, épouse de (wife of) Silas Pomroy Filton, Isabella, épouse de (wife of) William S. McDonald, hrs Georgiana, épouse de (wife of) John Piers Playfair, Edward, Frederick & Theodore Hall.....	37.02	x	irreg	3249
46	Louis Joseph Béliveau.....			"	7615
47	Romuald Trudeau.....	33.06	x	"	2193
48	Malvina Filton Hall, épouse de (wife of) Silas Pomroy Filton, Isabella, épouse de (wife of) William S. McDonald, hrs Georgiana, épouse de (wife of) John Peirs Playfair, Edward, Frederick & Theodore Hall.....			"	4224
49	Lewis T. Drummond.....	84.02	x	"	4716
50	Etienne Guy.....	80.04	x	"	7213
51	Jacques Alexis Plinguet & Jean Baptiste Laplante.....	76.03	x	"	6046
52	Louisa Guillon.....	100.00	x	"	8000
53	Joseph Bell.....	25.06	x	"	2147
54	Henry Sugden Evans & Nathan Mercer.	77.00	x	"	6611
55	John Bethune, John Hallowcôt, William Hallowell & William M. Ross.....	112.04	x	"	8457
56	Charles Lindley.....	45.00	x	"	3305
57	George Reinhardt.....	28.03	x	"	1848
58	William Primrose Smith.....	38.00	x	"	3427
59	Malvina Filton Hall, épouse de (wife of) Silas Pomroy Filton, Isabella, épouse de (wife of) William S. McDonald, hrs Georgiana, épouse de (wife of) John Piers Playfair, Edward Frederick & Theodore Hall.	33.05	x	"	3072
60	Patrick Muldoon	24.10	x	90.06	2247

Bloc formé par les Rues St. Paul, St. Sulpice, Notre-Dame et St. Jean-Baptiste.

Block bounded by St. Paul, St. Sulpice, Notre-Dame and St. Jean Baptiste streets.

61	Les Sœurs de la Congrégation de Notre-Dame de Montréal.....			irreg	87517
62	Marie Angélique Cuvillier, épouse de (wife of) Alexandre Maurice Delisle, Luce Cuvillier, Marie Anne Clara Symes & Agathe Perrault, veuve de (widow of) Maurice Nolan, Julie Perrault, veuve de (widow of) Joseph Leblond, Sophie Gauvin, veuve de (widow of) Julien Perrault, Sr., Luce Perrault, veuve de (widow of)			"	1688

Bloc formé par les Rues St. Paul, St. Sulpice, Notre Dame et St. Jean-Baptiste.

Block bounded by St. Paul, St. Sulpice, Notre-Dame and St. Jean-Baptiste Streets.

NO.	NOM DU PROPRIÉTAIRE PROPRIETOR'S NAME.	FRONT. FRONTAGE.	PROFON. DEPTH.	SUPERFICIE. AREA.
PIEDS FEET		PL. FO. FT. INC.	PL. FO. FT. INC.	PIEDS FEET
	Edouard Raymond Fabre, hrs Joseph Perrault & hrs Louis Perrault (*).....			
3249	63 Pierre Jodoin.....	100.00	x irreg.	5658
	64 Gabriel Lenoir Rolland.....	26.00	x "	1437
	65 Jacob Henry Joseph.....	48.06	x "	2466
7615 2193	66 Les Religieuses Sœurs Hospitalières de St. Joseph de l'Hotel-Dieu de Montréal, administratrices du bien des pauvres du dit Hotel-Dieu.....		"	155869
4224	67 Marie Angélique Cuvillier, épouse de (wife of) Alexandre Maurice Delisle, Luce Cuvillier, Marie Anne Clara Symes, & Agathe Perrault, veuve de (widow of) Maurice Nolan, Julie Perrault, veuve de (widow of) Joseph Leblond, Sophie Gauvin, veuve de (widow of) Julien Perrault, Sr., Luce Perrault, veuve de (widow of) Edouard Raymond Fabre, hrs Joseph Perrault & hrs Louis Perrault (*)....	79.06	x "	1957
4716 7213				
6046 8000 2147 6611	68 Marie Sophie Catherine Azelma Masson, épouse de (wife of) Léon Douvreur....	49.00	x "	6509
	69 Louis Hugn Robertson Masson.....	39.07	x "	4280
8457 3305 1848 3427	70 Louis Boyer.....	36.08	x "	4346
	71 Henri Joseph Louis Beaudry, Joseph, Marie Anne Alexina & Marie Louise Emma Beaudry (**).....	49.01	x "	5294
	72 Jean Paul Romuald Masson.....	34.07	x "	3781
3072	73 Esdras Hyacinthe & William Henry Merrill.....	39.00	x "	4116
2247	74 Eléonore Gauvin, épouse de (wife of) John Ostell & Emélie Gauvin, épouse de (wife of) Charles A. Brault.....	55.00	x "	5130
te.	75 Marie Rosalie Louise Albina Donegani, épouse de (wife of) Charles Selby.....		"	5214
	76 William Fraser.....	49.00	x "	3177

Bloc formé par les Rues St. Sulpice, Notre-Dame, St. François-Xavier et St. Paul.

Block bounded by St. Sulpice, Notre-Dame, St. François-Xavier and St. Paul Streets.

	77 La Fabrique de Montréal.....		irreg	67016
	78 William Darling.....		"	8476

(*) 1/3 à (to) Marie Angélique Cuvillier, Luce Cuvillier & Marie Anne Clara Symes, 1/3 à (to) Agathe Perrault, 1/7 d'un (of a) 1/3 à (to) Julie Perrault & Sophie Gauvin, 4/7 d'un (of a) 1/3 à (to) Luce Perrault, 1/7 d'un (of a) 1/3 à (to) hrs Joseph Perrault, 1/7 d'un (of a) 1/3 à (to) hrs Louis Perrault.

(**) Marie Anne Trudeau, veuve de Joseph Beaudry en a la jouissance sa vie durant.

(**) Marie Anne Trudeau, widow of Joseph Beaudry, has the enjoyment of it during her lifetime.

Bloc formé par les Rues St. Sulpice, Notre-Dame, St. François-Xavier et St. Paul.

Block bounded by St. Sulpice, Notre-Dame, St. François-Xavier and St. Paul Sts.

No.	NOM DU PROPRIÉTAIRE. PROPRIETOR'S NAME.	FRONT.	PROFON.	SUPERFICIE
		FRONTAGE.	DEPTH.	AREA.
		PL. PO. FT. INC.	PL. PO. FT. INC.	PIEDS FEET
79	Jean Louis Beaudry.....	27.09	x irreg.	2268
80	Charles V ilson.....	30.11	x "	2427
81	Beniah Gabb.....	34.10	x "	2058
82	John Gordon McKenzie	56.09	x "	6166
83	John Frothingham.....	47.10	x "	9147
84	Thomas Peck.....	41.09	x "	4179
85	Les Ecclésiastiques du Séminaire de St. Sulpice de Montréal.....		"	10158
86	Charles A. & George H. Peck.....	30.09	x "	1407
87	Hiram Melancton Seymour.....	28.06	x 56.00	1596
88	John Frothingham.....	73.06	x irreg	10071
89	Justine Vinet dit Souigny, veuve de (widow of) Hubert Paré.....	54.00	x "	11057
90	Hélène Guy, veuve de (widow of) Benja- min Berthelet.....	26.11	x "	1021
91	Harrison Stephens.....	66.08	x "	3198
92	Janvier J. Vinet dit Souigny.....		"	9922
93	John L. Gibb.....	64.03	x "	5776
94	Joseph Anable Berthelot.....	38.09	x "	1992
95	Ira Gould & Caleb S. Dewitt, Emely F. Dewitt & hrs Abigail Dewitt, épouse de (wife of) Joseph Gould.....	49.04	x "	2345
96	Isabella McKay, veuve de (widow of) Roderick McKenzie.....	27.00	x "	902
97	Les Ecclésiastiques du Séminaire de St. Sulpice de Montréal		"	124630

Bloc formé par les Rues Notre-Dame, St. François-Xavier, St Jacques et le Carré de la Place d'Armes.

Block bounded by Notre-Dame, St. François-Xavier, St. James and by the Place d'Armes Square.

98	Les Ecclésiastiques du Séminaire de St. Sulpice de Montréal.....	101.10	x irreg	17703
99	La Banque des Marchands.....	35.07	x "	2694
100	La Banque Ontario.....	49.06	x "	3297
		40.03		
101	Alfred Toupin.....	41.00	x, "	2823
102	La Banque d'Epargnes de la Cité et du District de Montréal.....	34.09	x, "	1811
103	The Liverpool, London and Globe Insu- rance Company.....	35.00	x 52.00 } 51.09 }	1816

Block bounded by les Rues Notre-Dame, St. Jacques et Place d'Armes.

Block bounded by Notre-Dame, St. James and Place d'Armes streets.

No.	NOM DU PROPRIÉTAIRE. PROPRIETOR'S NAME.	FRONT.	PROFON.	SUPERFICIE
		FRONTAGE.	DEPTH.	AREA.
		FT. PO. FT. INC.	FT. PO. FT. INC.	PIEDS. FEET.
104	Le Maire, les Echevins et les Citoyens de la Cité de Montréal. The Mayor, Aldermen and citizens of the city of Montreal. }		irreg	17325
Bloc formé par les Rues de la Place d'Armes, Notre-Dame, St. Lambert et St Jacques.				
Block bounded by Place d'Armes, Notre-Dame, St. Lambert and St. James streets,				
105	Margaret Muir, épouse de (wife of) Alexander Hamilton, William, George Barclay, James, Ebenezer, Jennie, épouse de (wife of) Alexander Milley, Amelia, veuve de (widow of) Richard Kneeshaw, Elizabeth, épouse de (wife of) Andrew Morton, Quintina, épouse de (wife of) James Foley & Ann Muir, épouse de (wife of) Henry Rice.....	64.04	x irreg	3062
106	Etienne A. Dubois.....	33.10	x "	3071
107	Anathalie Watts, épouse de (wife of) Augustin Dagenais & Mary Watts.....	52.00	x "	4398
108	Alfred Pinonnault.....	72.07	x "	7605
109	Beniah Gibb.....	44.00	x "	3036
110	Henry Mussen.....	39.00	x } 106.00 } 105.00 }	4115
111	Louis Boyer.....	36.07	x } 104.00 } 64.09 }	3814
112	Alfred Pinonnault.....	38.00	x } 65.00 }	2465
113	David Ross McCord, Annie, Jane & Robert McCord (*).....	32.08	x irreg	2181
114	Marie Adélaïde Elodie Masson, épouse de (wife of) Edouard Bossange.....	43.00	x 104.00	4550
115	Joseph Wilfrid Antoine Raymond Masson.	43.00	x 104.00	4550
116	Marie Sophie Catherine Azelma Masson, épouse de (wife of) Léon Douvreur, Louis Hugh Robertson Masson, Marie Adélaïde Elodie, épouse de (wife of) Edouard Bossange, Joseph Wilfrid Antoine Raymond, Jean Paul Romuald, Louis François Rodrigue, Henri Charles Germain & Isidore Candide Edouard Masson.	129.08	x irreg	9446
117	Louis L'Hussier.....	21.05	x "	1671
118	Jean Baptiste Beaudry.....	42.07	x "	3445
119	Joseph Bell.....	22.02	x "	4408

(*) Mary Jane Ross, veuve de John Samuel McCord en a la jouissance sa vie durant.

(*) Mary Jane Ross, widow of John Samuel McCord, has the enjoyment of it during her life time.

Bloc formé par les Rues de la Place d'Armes, Notre-Dame, St. Lambert et St. Jacques

Block bounded by Place d'Armes, Notre-Dame, St. Lambert and St. James Streets.

No.	NOM DU PROPRIÉTAIRE. PROPRIETOR'S NAME.	FRONT.		PROFON.	SUPERFICIE.
		FRONTAGE.		DEPTH.	AREA.
		PI. FO. FT. INC.		PI. FO. FT. INC.	PIEDS FEET
120	Abigaïl Lyman, veuve de (widow of) Joseph Savage.....	23.04	x	irreg.	2323
121	James Moore.....	22.03	x	"	2261
122	Marie Adélaïde Aurélie Lassiseraye, veuve de (widow of) Edouard Domptail Gauthier & Marie Adélaïde Laura Aurélie, Edouard Odillon Arthur, Marie Alphonsine Charlotte, Marie Caroline Laura Augustine & Joseph Louis Charles Gauthier.....	22.01	x	"	2252
123	Lucie Dubuc, veuve de (widow of) Olivier Fréchette & Edmond, Cécile, épouse de (wife of) Théophile Turgeon, Virginie, Sara & Zaïde Fréchette (*).....	27.00	x	"	1271
124	Denis Eméry & Casimir Fidèle Papineau.	36.03	x	"	1870
125	Henry Thomas Lamplough & Robert Campbell, Jr.....	22.02	x	"	2406
126	Thomas Mussen.....	59.00	x	"	4764
127	Sophie Dorothee Bruneau, Caroline Hélène, Adélaïde Esther, Olivier Théophile, Frédéric Henri & Marie Joséphine Bruneau	41.03	x	"	1684
128	Maria Jane Elisabeth Morrison, veuve de (widow of) Louis Hypolite Lafontaine (**)	62.00	x	"	3369

Bloc formé par les Rues St. Lambert, Notre-Dame St. Gabriel et St. Jacques.

Block bounded by St. Lambert, Notre-Dame, St. Gabriel and St. James streets.

129	Joseph Augustin Labadie.....	38.00	x	irreg	2042
130	Joseph Achille Aristide Belle.....	25.04	x	"	994
131	L'Institut Canadien-Français de Montréal.	66.06	x	"	5020
132	Alfred Nelson.....	39.00	x	"	3023
133	Harrison Stephens.....	150.03	x	"	12102
134	Pierre Jodoin.....	41.03	x	"	2898

(*) Lucie Dubuc en a la moitié et l'autre moitié à ses enfants dont elle a la jouissance sa vie durant. Substitution des 4 derniers cinquièmes de la seconde moitié en faveur des enfants des quatre dernières.

(*) One half to Lucie Dubuc and the other to her children of which she has the enjoyment during her life time. Substitution of the four last fifths of the second half in favor of the children of the four latter.

(**) Substitution en faveur des enfants de Louis Hypolite Lafontaine. Au cas de mort de ceux-ci, substitution de la jouissance, après la mort de Marie Jane Elisabeth Morrison à Léon Lafontaine, à sa mort, à Eméry Lafontaine et de la propriété aux enfants de ce dernier, à leur défaut aux enfants de Charles Lafontaine.

(**) Substitution in favor of the children of Louis Hypolite Lafontaine. In case of death of these, substitution of the enjoyment, after the death of Maria Jane Elisabeth Morrison to Léon Lafontaine, after his death to Eméry Lafontaine and of the property to the children of the latter and in default thereof to the children of Charles Lafontaine.

Bloc formé par les Rues St. Lambert, Notre-Dame, St. Gabriel et St. Jacques.

Block bounded by St. Lambert, Notre-Dame, St. Gabriel and St. James Streets.

NO.	NOM DU PROPRIÉTAIRE. PROPRIETOR'S NAME.	FRONT. FRONTAGE.	PROFON. DEPTH.	SUPERFICIE AREA.
		PL. FO. FT. INC.	PL. FO. FT. INC.	PIEDS FEET
135	Archibald Ferguson.....	41.06	x irreg.	1558
136	Marie Adélaïde Aurélie Lassiseraye, veuve de (widow of) Edouard Domptail Gauthier & Marie Adélaïde Laura Aurélie, Edouard Odillon Arthur, Marie Alphonsine Charlotte, Marie Caroline Laura Augustine & Joseph Louis Charles Gauthier.....	45.10	x "	3020
137	René Auguste Richard Hubert.....		"	11999

Bloc formé par les Rues St. Jacques, St. Gabriel, St. Lambert et la Ruelle des Fortifications.

Block bounded by St. James, St. Gabriel, St. Lambert and by Fortification Lane

138	Marie Sophie Catherine Azelma Masson, épouse de (wife of) Léon Douvreur, Louis Hugh Robertson Masson, Marie Adélaïde Elodie, épouse de (wife of) Edouard Bossange, Joseph Wilfrid Antoine Raymond, Jean Paul Romuald, Louis François Rodrigue, Henri Charles Germain & Isidore Candide Edouard Masson.	32.06 34.06	x "	1300
139	John Monk.....	52.00 28.00	x "	1960
140	Pierre R. Lafrenaye.....	27.00	x "	935
141	Edward Thompson.....		"	1522
142	Sa Majesté, (Her Majesty).....		"	8011
143	Joseph Augustin Labadie.....		"	3679
144	Eugène Hercule Trudel.....	55.06	"	1748
145	Gédéon Ouimet.....	54.09	x "	2945
146	Rachel Roberaux Duplessis, veuve de (widow of) Louis S. Martin, Lucie, épouse de (wife of) Séraphin Turcot, Joseph, Louis & Noël Roberaux Duplessis	82.01	x "	3666

Bloc formé par les Rues St. Lambert, St. Jacques, de la Place d'Armes et la Ruelle des Fortifications.

Block bounded by St. Lambert, St. James, Place d'Armes and by Fortification Lane.

147	William Herring.....	115.09 118.02 29.07	x irreg	10164
148	Thomas Ross.....	32.03	x "	2708
149	Jesse Joseph.....	47.09	x "	3759
150	John Reddy.....		"	3314
151	Henry Judah.....	32.06 33.00	x "	3000

Bloc formé par les Rues St. Lambert, St. Jacques, de la Place d'Armes et la Ruelle des Fortifications.

Block bounded by St. Lambert, St. James, Place d'Armes and by Fortification Lane

No.	NOM DU PROPRIÉTAIRE. PROPRIETOR'S NAME.	FRONT.	PROFON.	SUPERFICIE
		FRONTAGE.	DEPTH.	AREA.
		PL. FO. FT. INC.	PL. FO. FT. INC.	PIEDS FEET
		43.04		
152	John Pratt.....	42.00	x irreg.	3863
153	Alexander Cross.....	112.09	x "	10365
154	Henry Judah.....		"	4126
		49.03		
155	Life Insurance Association of Scotland..	48.06	x 40.00	1952

Bloc formé par les Rues de la Place d'Armes, St. Jacques, St. François-Xavier et la Ruelle des Fortifications.

Block bounded by Place d'Armes, St. James, St. François-Xavier streets and by Fortification Lane.

		100.09		
156	La Banque de la Cité.....	103.06	x 92.09	moyenne average 9483
		132.03		
157	La Banque de Montréal	134.03	x 91.03	" 12158
		118.03		
158	La Banque du Peuple.....	119.00	x 92.09	" 11014

Bloc formé par les Rues St. François-Xavier, Craig, de la Place d'Armes et la Ruelle des Fortifications.

Block bounded by St. François-Xavier, Craig, Place d'Armes Streets and by Fortification Lane.

		96.00		
159	Hugh Allan.....	96.06	x irreg	9553
		94.08		
160	Henry Judah & Thomas Cramp.....	94.03	x "	9048
		33.00		
161	Richard Jellyman.....	32.06	x "	3071
		63.08		
162	Pierre Achille Adélaré Dorion.....	65.00	x "	5911
		66.03		
163	Thomas S. Judah.....	65.01	x "	5901

Bloc formé par les Rues de la Place d'Armes, Craig, St. Lambert et la Ruelle des Fortifications.

Block bounded by Place d'Armes, Craig, St. Lambert Streets and by Fortification Lane.

		90.00		
164	Charles Wilson.....	89.09	x irreg	7920
		20.01		
165	George Browne.....	19.06	x "	1755

Bloc formé par les Rues de la Place d'Armes, Craig, St. Lambert et la Ruelle des Fortifications.

Block bounded by Place d'Armes, Craig, St. Lambert Streets and by Fortification Lane.

No.	NOM DU PROPRIÉTAIRE. PROPRIETOR'S NAME.	FRONT. FRONTAGE. FT. INC.	PROFON. DEPTH. FT. INC.	SUPERFICIE. AREA. PIEDS FEET.
166	David Rae.....	39.08 } 39.06 } 29.09 }	x irreg.	3447
167	John Alexander Tiffin.....	29.06 }	x "	2609
168	Charles Garth.....	60.00 }	x "	5300
169	Jesse Joseph.....	60.06 }	x "	5418
170	Thomas S. Judah.....	29.03 } 29.00 } 29.03 }	x "	2607
171	Moses Eleazer David.....	30.06 }	x "	2644
172	Sophie Dorothee Bruneau, Caroline Hé- lène, Adélaïde Esther, Olivier Théophile, Frédéric Henri & Marie Joséphine Bru- neau.....	32.00 } 30.03 }	x "	2788
173	Theodore Hart.....	91.00 } 90.00 }	x "	8191

Bloc formé par les Rues St. Lambert, Craig, St. Gabriel et la Ruelle des Fortifications.

Block bounded by St. Lambert, Craig, St. Gabriel Streets and by Fortification Lane.

	Ovide Richer.....	54.00 } 52.09 } 226.08 }	x irreg	4823
175	Tancrede Bouthillier.....	232.10 }	x "	20479
LOT EN EAU PROFONDE.—LOT IN DEEP WATER.				
176	Sa Majesté. (Her Majesty.....		irreg	256313

[Faint, illegible text, possibly bleed-through from the reverse side of the page]

E
 I
 C
 C
 C
 C
 I
 I
 I
 I
 I
 E
 E

TABLE ALPHABÉTIQUE.

ALPHABETIC TABLE.

A

Allan, Hugh, 159.

Atwater, Edwin, 21.

B

Banque (la) de la Cité, 156.
Banque (la) d'Épargnes de la Cité et du District de Montréal, 102.
Banque (la) des Marchands, 99.
Banque (la) de Montréal, 157.
Banque (la) Ontario, 100.
Banque (la) du Peuple, 158.
Beaudry, Henri Joseph Louis, Joseph, Marie Anne Alexina & Marie Louise Emma, 71.
Beaudry, Jean-Baptiste, 118.
Beaudry, Jean Louis, 20, 24, 79.
Béliveau, Louis Joseph, 46.
Bell, Joseph, 53, 119.
Belle, Joseph Achille Aristide, 130.
Benny, Walter, 23.
Berthelet, Ve. (Ww) Benjamin, 2, 90

Berthelet, Olivier, 8, 36.
Berthelot, Joseph Amable, 94.
Bethune, John, 55.
Birmingham, John, 4.
Birtz dit Desmarteau, Narcisse, 42, 44.
Bossange, ép. (wife) Edouard, 114, 116, 138.
Bouthillier, Tancrede, 175.
Boyer, Louis, 17, 70, 111.
Brault, ép. (wife) Charles A. 28 74.
Browne, George, 165.
Bruneau, Sophie Dorothée, Caroline Hélène, Adélaïde Esther, Olivier Théophile, Frédéric Henri & Marie Joséphine, 127, 172.
Brydie, Mary, 7.

C

Campbell, jr., Robert, 125.
Cherrier, Côme Séraphin, 22.
Clare, William H. 25.
Compagnie (la) d'Assurance Royale, 1.
Connolly, Rose Ann, 10.

Corporation (la) de Montréal, 16, 104.
Cramp, Thomas, 160.
Cross, Alexander, 153.
Cuvillier, Marie Angélique & Luce, 62 67.

D

Dagenais, ép. (wife) Augustin, 107.
Dames (les) de Charité de l'Hopital-Général de Montréal, communément dites Sœurs Grises, 6.
Darling, William, 78.
David, Moses Eleazer, 171.
Delagrave, ép. (wife) Louis, 5.
Delisle, Alexandre Maurice, 30.
Delisle, ép. (wife) Alexandre Maurice, 62, 67.
Desmarteau, Narcisse dit dit, 42, 44.
Dewit, Caleb S., Emely F. & Mrs Abigail, 95.

Donegani, Marie Rosalie Louise Albina, 75.
Dorion, Pierre Achille Adélar, 162.
Dorvilleur, ép. (wife) Léon, 68, 116, 138.
Dow, Ve. (Ww) Andrew, 7.
Dow, Catherine, Annie Mason, Mary & Jessie, 7.
Drummond, Lewis T. 49.
Dubois, Etienne A. 106.
Dubuc, Lucie, 123.
Duplessis, Rachel, Lucie, Joseph & Noël Roberaux, 146.

E

- Ecclesiastiques (les) du Séminaire de St. Sulpice de Montréal, 85, 97, 98. Eglise (l') Méthodiste, 29.
Evans, Henry Sugden, 54.

F

- Fabre, Ve. (Ww) Edouard Raymond, 62, 67. Foley, ép. (wife) James, 105.
Fabrique (la) de Montréal, 77. Fraser, William, 76.
Ferguson, Archibald, 135. Fréchette, Edmond, Cécile, Virginie,
Sara & Zaïde, 123.
Filton, ép. (wife) Silas Pomroy, 45, 48, 59. Fréchette, Ve. (Ww) Olivier, 123.
Frothingham, John, 9, 83, 88.

G

- Galarneau, Paul M. 33. Gauvin, Sophie, 62, 67.
Garth, Charles, 168. Gibb, Beniah, 81, 109.
Gauthier, Ve (Ww) Edouard Domp- Gibb, John L. 93.
tail, 122, 136. Gillespie, Robert, ès qualité, 39.
Gauthier, Marie Adélaïde Laura Auré- Gould, Ira, 95.
lie, Edouard Odillon Arthur, Marie Gould, hrs de l'ép. de (heirs of the
Alphonsine Charlotte, Marie Caro- wife of) Joseph, 95.
line Laura Augustine & Joseph Guillon, Louisa, 52.
Louis Charles, 122, 136. Guy, Etienne, 50.
Gauvin, Eléonore & Emélie, 28, 74. Guy, Hélène, 2, 90.

H

- Hall, Malvina Filton, Isabella, hrs Herring, William, 147.
Georgiana, Edward, Frederick & Hill, ép. (wife) Samuel, 35.
Theodore, 45, 48, 59. Hotel-Dieu (l') 66.
Hallowell, John & William, 55. Hubert, René A. Richard, 137.
Hamilton, ép. (wife) Alexander, 105. Hudon, Victor, 40.
Hart, Theodore, 173.

I

- Institut (l') Canadien-Français de Montréal, 131.

J

- Jellyman, Richard, 161. Joseph, Jesse, 149, 169.
Jodoin, Pierre, 63, 134. Judah, Henry, 10, 151, 154, 160.
Joseph, Jacob Henry, 12, 65. Judah, Thomas S. 34, 163, 170.

K

- Kneeshaw, Ve. (Ww) Richard, 105.

L

- Labadie, Joseph Augustin, 129, 143. Laplante, Jean Baptiste, 51.
Laflamme, Rodolphe, 14. Lassiseraye, Marie Adélaïde Aurélie,
Lafontaine, Ve. (Ww) Louis Hypolite, 122, 136.
128. Leblond, Ve. (Ww) Joseph 62, 67.
Lafrenaye, Pierre R. 140. Leclaire, John, 43.
Lamplough, Henry Thomas, 125. Lenoir Rolland, Gabriel, 64.

L'Hussier, Louis, 117.
 Life Insurance Association of Scotland,
 155.
 Lindley, Charles, 56.

Liverpool, London & Globe Insurance
 Company, 103.
 Lyman, Abigail, 120.
 Lyman, Benjamin, 25, 26.
 Lyman, Henry, 25, 26.

M

Maire, (le) les Echevins et les Citoyens
 de la Cité de Montréal, 16, 104.
 Majesté (Sa), 13, 15, 142, 176.
 Marchand, Louis Wilfrid, 41.
 Martin, Ve (Ww) Louis S, 146.
 Masson, Henri Charles Germain, 37,
 116, 138.
 Masson, Jean Paul Romuald, 72, 116,
 138.
 Masson, Joseph Wilfrid Antoine Ray-
 mond, 115, 116, 138.
 Masson, Louis Hugh Robertson, 69,
 116, 138.
 Masson, Louis François Rodrigue &
 Isidore Edouard Canaïde, 116,
 138.
 Masson, Marie Adélaïde Elodie, 114,
 116, 138.
 Masson, Marie Sophie Catherine Azel-
 ma, 68, 116, 138.
 McCord, David Ross, Annie, Jane &
 Robert, 113.
 McDonald, ép. (wife) William S, 45, 48,
 59.

McKay, Isabella, 96.
 McKenzie, John Gordon, 82.
 McKenzie, Ve. (Ww) Roderick, 96.
 McPherson, Duncan B, 25,
 Mercer, Nathan, 54.
 Merrill, Esdras Hyacinthe & William
 Henry, 73.
 Methodist Church, 29.
 Miller, Thomas F. 18.
 Milloy, ép. (wife) Alexander, 105.
 Molson, John Thomas, 31.
 Monk, John, 139
 Moore, James, 121.
 Morrison, Maria Jane Elizabeth, 128.
 Morton, ép. (wife) Andrew, 105.
 Muir, Margaret, William, George Bar-
 clay, James, Ebenezer, Jennie,
 Amelia, Elizabeth, Quintina &
 Ann, 105.
 Muldoon, Patrick, 60.
 Mullins, Ve. (Ww) Francis, 19.
 Murray, William, 27.
 Mussen, Henry, 110.
 Mussen, Thomas, 126.

N

Nelson, Alfred, 132-
 Nolan, Ve. (Ww) Merrice, 62, 67.

Normandeau, Geneviève, 5.
 Normandeau, Robert, 3.

O

Ostell, ép. (wife) John, 28, 74.

Ouimet, Gédéon, 145.

P

Papineau, Denis Eméry & Casimir Fi-
 dèle, 124.
 Paré, Ve. (Ww) Hubert, 89.
 Peck, Charles A. & George H, 86.
 Peck, Thomas, 84.
 Perrault, Agathe, Julie, Ve. (Ww) Ju-
 lien, Luce, hrs Joseph & hrs
 Louis, 62, 67.

Pinsonnault, Alfred, 108, 112.
 Playfair, ép. (wife) John Piers, 45, 48,
 59.
 Plinguet, Jacques Alexis, 51.
 Pratt, John, 11, 152.
 Prevost, ép. (wife) Louis de Teissier, 7.

R

Rae, David, 166.
 Reddy, John, 150.
 Reinhardt, George, 57.

Rice, ép. (wife) Henry, 105.
 Richer, Ovide, 174.
 Rolland, Gabriel Lenoir, 64.

Ross, Thomas, 148.
 Ross, William M. 55.

Savage, Ve. (Ww) Joseph, 120.
 Selby, ép. (wife) Charles, 75.
 Séminaire (le) de Montréal, 85, 97, 98.
 Seymour, Hiram Melancton, 87.
 Shuter, Elizabeth, John & Joseph, 35.
 Smith, William Primrose, 58.
 Sœurs (les) de la Congrégation de No-
 tre-Dame de Montréal, 61.

Teissier Prevost, ép. (wife) Louis de, 7.
 Thompson, Edward, 141.
 Tiffin, John Alexander, 167.
 Tiffin, Joseph, 38.
 Toupin, Alfred, 101.

Vinet dit Souigny, Janvier J. 92.

Watts, Anathalie & Mary, 107.

Roy, Alexandre, 32.

S

Sœurs Grises (les) 6.
 Sœurs (les Religieuses) Hospitalières
 de St. Joseph de l'Hotel-Dieu de
 Montréal, 66.
 Souigny, Janvier J. Vinet dit, 92.
 Souigny, Justine Vinet dit, 89.
 Stephens, Harrison, 91, 133.
 Symes, Marie Anne Clara, 62, 67.

T

Trudeau, Romuald, 47.
 Trudel, Eugène Hercule, 144.
 Turcot, ép (wife) Séraphin, 146.
 Turgeon, ép. (wife) Théophile, 123.

V

Vinet dit Souigny, Justine, 89.

W

Wilson, Charles, 80, 164.

alières
eu de

22.

7.

23.

W

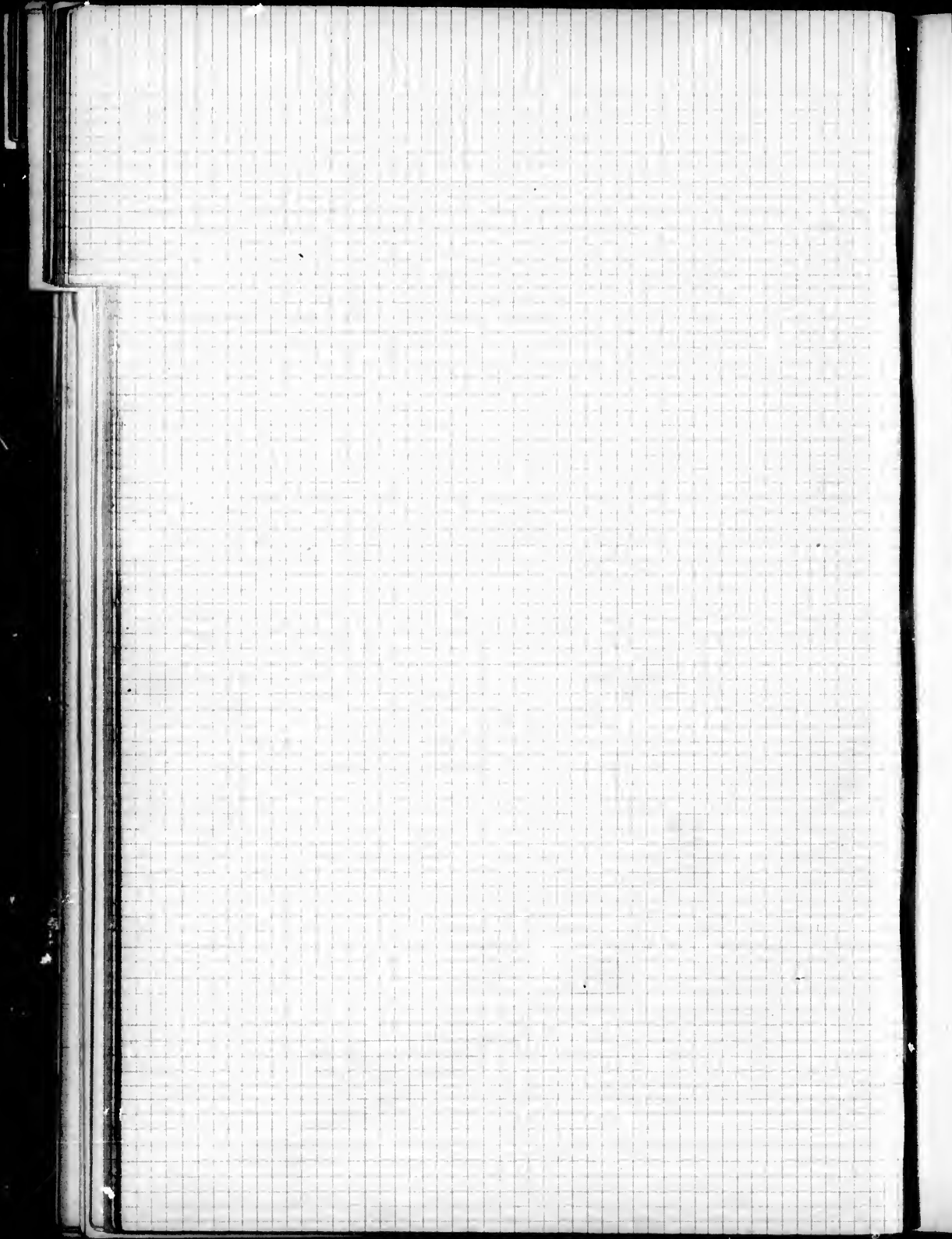

EXTRAIT
DU
LIVRE DE RENVOI OFFICIEL
DE LA
CITÉ DE MONTRÉAL.
—
DIVISION CENTRE.
—
QUARTIER OUEST.

Préparé et publié par **L. W. SICOTTE, Ecuyer, Avocat,**
Employé à la Commission du Cadastre.

—
EXTRACT
OF THE
OFFICIAL BOOK OF REFERENCE
OF THE
CITY OF MONTREAL.
—
CENTRE DIVISION.
—
WEST WARD.

Prepared and Published by **L. W. SICOTTE, Esquire, Advocate**
Officer of the Cadastral Commission.

—
MONTRÉAL :
DES PRESSES A VAPEUR DE LA MINERVE, 16, RUE ST. VINCENT.

1870

RECEIVED

OFFICE OF THE ATTORNEY GENERAL

STATE OF MONTANA

DIVISION OF LABOR

DEPARTMENT OF LABOR

STATE OF MONTANA

RECEIVED

OFFICE OF THE ATTORNEY GENERAL

STATE OF MONTANA

DIVISION OF LABOR

DEPARTMENT OF LABOR

STATE OF MONTANA

85

EXTRAIT
DU
LIVRE DE RENVOI OFFICIEL
DE LA
CITÉ DE MONTRÉAL, (DIVISION CENTRE)
QUARTIER OUEST.

EXTRACT
OF THE
OFFICIAL BOOK OF REFERENCE
OF THE
CITY OF MONTREAL, (CENTRE DIVISION)
WEST WARD.

Bloc formé par les Rues McGill, Commune et Youville.

Block bounded by McGill, Common and Youville streets.

No.	NOM DU PROPRIÉTAIRE. PROPRIETOR'S NAME.	FRONT.	PROFON.	SUPERFICIE.
		FRONTAGE.	DEPTH.	AREA.
		FT. INC.	FT. INC.	FEET
1	Sa Majesté. (Her Majesty).....		irreg	50208
2	Hugh & Andrew Allan.....		"	26890

Bloc formé par les Rues Commune, McGill, des Enfants Trouvés et du Port.

Block bounded by Common, McGill, Foundling and Port streets.

3	Les Dames de Charité de l'Hopital- Général de Montréal, communément di- tes Sœurs Grises. }		irreg	257684
4	Eliza Try, épouse de (wife of) Benja- min Davis & Ann, veuve de (widow of) Irwin Harwood. }		"	58806
5	Henriette Moreau, épouse de (wife of) Hardoin Lionais.....	68.00 x	102.00 } 36.03 }	6401
6	Justine Vinet dit Souligny, veuve de (widow of) Hubert Paré.....	51.09 x	irreg	3530
7	François-Xavier Beaudry.	46.04 x	"	3377
8	Olivier Berthelet.....		"	3215

Bloc formé par les Rues du Port, Commune, Callières et des Commissaires.

Block bounded by Port, Commor, Callières and Commissioners' streets.

No.	NOM DU PROPRIÉTAIRE. PROPRIETOR'S NAME.	FRONT. FRONTAGE.	PROFON. DEPTH.	SUPERFICIE. AREA.
		PL. PO. FT. INC.	PL. PO. FT. INC.	PIEDS FEET.
9	Alfred Larocque.....	74.10 } x	irreg	4042
10	Robert Gillespie, es-qualité de Fidéi Commissaire.....		"	19603
11	François-Xavier Beaudry		"	2980
12	Pierre Achille Adélaré Dorion.....		"	4623

Bloc formé par les Rues des Enfants Trouvés, du Port, des Commissaires et McGill.

Block bounded by Foundling, Port, Commissioners' and McGill streets.

13	Le Maire, les Echevins et les Citoyens de la Cité de Montréal. (The Mayor, Alder- men & Citizens of the City of Montreal..	20.00 x	30.00	600
14	do do do	300.00 x	50.00	15000
15	do do do		irreg	15700

Bloc formé par les Rues des Commissaires, McGill, St. Paul et St. Pierre.

Block bounded by Commissioners', McGill, St. Paul and St. Peter streets.

16	Olivier Berthelet.....	59.03 } x	irreg	6144
17	Hélène Guy, veuve de (widow of) Benja- min Berthelet.....	49.06 } x	"	2896
18	Henry Judah	26.06 } x	"	3228
19	John A. Leclerc.....	44.09 } x	70.06	2000
20	Michael Gannon.....	46.09 } x	45.00	1271
21	François-Xavier St. Charles.....	28.03 } x	irreg	2063
22	John & Charles F. Pratt.....	40.06 } x	59.06	1859
23	Lydia Ann Wells, veuve de (widow of) George Hagar.....	31.03 } x	irreg	6144
24	Alexander H. Vass.....	52.00 } x	"	5718
25	Pierre Persillier dit Lachapelle.....	47.06 } x	"	5943
26	Antoinette Allard, veuve de (widow of) Alfred Rambeau.....	50.00 } x	119.00 } 119.00 }	4566
		54.03 } x		
		46.04 } x		
		38.03 x		

Bloc formé par les Rues St. Pierre, des Commissaires, St. Nicholas et St. Paul.

Block bounded by St. Peter, Commissioners', St. Nicholas and St. Paul streets.

27	François Benoit, Alphonse Alfred & Phi- lomène Benoit, épouse de (wife of) Wil- frid Birtz dit Desmarteau.....	53.09 } 66.06 } x	irreg	7127
----	--	----------------------	-------	------

Bloc formé par les Rues St. Pierre, des Commissaires, St. Nicholas et St. Paul.

Block bounded by St. Peter, Commissioners', St. Nicholas and St. Paul Streets.

	No.	NOM DU PROPRIÉTAIRE. PROPRIETOR'S NAME.	FRONT.		PROFON. DEPTH.	SUPERFICIE. AREA.
			FRONTAGE.			
			PI. PO. FT. INC.	PI. PO. FT. INC.		
4042	28	Anna Corse, épouse de (wife of) Henry Lyman & Susanna Corse, épouse de (wife of) Arthur Fisher.....	51.02	} x	irreg	5557
19603			59.00			
			46.07			
2980 4623	29	William Francis.....	42.00	} x	"	4620
McGill.	30	Samuel H. Ewing & Alexander S. Ewing.	52.09	} x	"	5557
			44.03			
	31	Jean Guy.....	42.04	} x	"	4583
	32	John Torrance.....	101.09	} x	"	9501
			100.03			

Bloc formé par les Rues St. Nicholas, des Commissaires, St. François-Xavier et St. Paul.

Block bounded by St. Nicholas, Commissionners', St. François-Xavier and St. Paul streets.

6144	33	William Lunn, Mary, épouse de (wif of) William H. Noble, Julia, épouse de (wife of) Alexander Cross, Emma H. & Alexander H. Lunn.....	72.06	} x	irreg	8349
			74.06			
			31.00			
2896	34	John Pratt.....	32.06	} x	"	3675
3228	35	Charles E. Smith (*).....	33.04	} x	"	3128
			16.06			
2000 1271 2063 1859	36	Tancrede Bouthillier			"	1920
	37	Justine Vinet dit Souigny, veuve de (widow of) Hubert Paré.....			"	2307
	38	Joseph Tiffin.....			"	5925

Bloc formé par les Rues St. Paul, St. François-Xavier, St. Sacrement et St. Eloi

Block bounded by St. Paul, St. François-Xavier, St. Sacrement & St. Eloi streets.

5943	39	René Kimber.....			irreg	1179
566	40	Henry Judah			"	1373
	41	James Hutchison.....			"	2686
	42	John Pratt.....			"	1190
	43	Julia Lunn, épouse de (wife of) Alexander Cross.....			"	2852
	44	Olivier Berthelet.....			"	14288

(*) Substitution en faveur de ses petits enfants. Substitution in favor of his grand children.

Bloc formé par les Rues St. Paul, St. François-Xavier, St. Sacrement et St. Eloi.

Block bounded by St. Paul, St. François-Xavier, St. Sacrement & St. Eloi Streets.

No.	NOM DU PROPRIÉTAIRE. PROPRIETOR'S NAME.	FRONT.	PROFON.	SUPERFICIE.
		FRONTAGE.	DEPTH.	AREA.
		PL. FO. FT. INC.	PL. FO. FT. INC.	PIEDS FEET
45	Joséphine Valois, épouse de (wife of) Damase Valois, Charlotte, épouse de (wife of) Alphonse Charlebois, Michel Evariste François, Marie Elodie, Arthur Edouard, Pierre Guisolphe, Marie Floristine, Louis Joseph Alméida, Maria Adé- lisa & Marie Ophélie Valois.....		irreg.	6355
46	La Compagnie du télégraphe de Montréal.(The Montreal Telegraph Company)		"	1126

Bloc formé par les Rues St. Eloi, St. Paul, St. Nicholas et St. Sacrement.

Block bounded by St. Eloi, St. Paul, St. Nicholas and St. Sacrement Streets.

47	Jacob Henry Joseph	140.09	x	irreg	9921
48	James Hutchison.....	87.04	x	"	4850
49	John & Charles F. Pratt.....	24.00	x	"	1524
50	Edwin Atwater.....	47.06	x	"	3131
		42.06			
51	Harrison Stephens.....	47.06	x	"	5166
52	Albert William Atwater (*).....	41.03	x	"	2765
53	John Lovell.....	88.00	x	"	4749
54	Theodore Hart.....			"	4597

Bloc formé par les rues St. Nicholas, St. Paul, St. Pierre et St. Sacrement.

Block bounded by St. Nicholas, St. Paul, St. Peter and St. Sacrement streets.

55	Marie Angélique Cuvillier, épouse de } (wife of) Alexandre Maurice Delise, Luce Cuvillier & Marie Anne Clara Symes.....			irreg	43054
56	Joseph Bremover Provan (**).....	54.06	x	"	12439
57	James Coristine.....			"	15697
58	Jean Guy.....	65.03	x	"	6400
59	La Corporation Episcopale Catholique Romaine de Montréal.....	28.03	x	"	1617
60	James S. Evans.....			"	9412
61	John & Charles F. Pratt.....			"	2800
62	John Ogilvie.....			"	3208
63	Horatio A. Nelson.....	64.03		"	7400

(*) Julia Brush, Ve. Albert Atwater en a la jouissance jusqu'à l'âge de majorité de Albert William Atwater

(*) Julia Brush, Ww of Albert Atwater has the enjoyment of it until the age of majority of Albert William Atwater.

(*) Margaret Provan, épouse de William Pemberton en a la jouissance savie durant.

(**) Margaret Provan, wife of William Pemberton has the enjoyment of it during her life time.

Bloc formé par les Rues St. Pierre, St. Paul, McGill et Lemoine.

Block bounded by St. Peter, St. Paul, McGill and Lemoine streets.

No.	NOM DU PROPRIÉTAIRE PROPRIETOR'S NAME.	FRONT. FRONTAGE.	PROFON. DEPTH.	SUPERFICIE. AREA.
		PL. PO. FT. INC.	PL. PO. FT. INC.	PIEDS FEET
64	Jesse Joseph.....	267.06	x irreg	20561
65	Elizabeth Fisher Lockhart, veuve de (widow of) James Smith	55.09 } 53.03 } x	"	5528
66	Jane Ross, épouse de (wife of) Donald Ross, Jessie S., épouse de (wife of) Joseph S. Kirby & Alice Louisa, épouse de (wife of) Lynas O. Thayer.....	66.03	x "	6556
67	Jesse Joseph.....	55.09	x "	5336
68	Helen Ogden, veuve de (widow of) Tho- mas Jefferson Greene & Nathaniel Og- den Greene, Elizabeth, veuve de (widow of) Thomas T. G. Busby, Edward Kirk, George Augustus, Julia Maria, épouse de (wife of) Henry Woodhouse, Amelia, épouse de (wife of) Herbert L. Johnson & Chester Leslie Greene.....	85.06 } 86.02 } x	90.03	7747
69	Pierre T. Delvecchio	62.10	x irreg	9240
70	Jane Ross, épouse de (wife of) Donald Ross, Jessie S., épouse de (wife of) Joseph S. Kirby & Alice Louisa, épouse de (wi- fe of) Lynas O. Thayer.....	72.00 } 75.00 } x	"	6931
71	Charles D. Proctor.....		"	6545

Bloc formé par les Rues Lemoine, Ste. Hélène, des Récollets et McGill.

Block bounded by Lemoine, St. Helen, Recollets and McGill streets.

72	Christine Perrault, épouse de (wife of) Benjamin Colombier de la Renardière & Marguerite Perrault, épouse de (wife of) Joseph David (*).....	43.00	x irreg.	3807
73	do do (*).....	41.03	x "	3720
74	Louis Delorme (*)	41.06	x "	3466
75	Johnston Thomson.....	93.02	x "	8014
76	Hannah Jane Mills, épouse de (wife of) Nathaniel Stevens Whitney.....	30.04	x "	3183
77	Alice S. Mills.....	55.04	x "	4938
78	Olivier Berthelet.....	57.10	x "	4059
79	Jesse Joseph	52.05	x "	4128
80	Jacob Henry Joseph.....	49.10 } 52.03 } x	"	4699
81	William Edward Phillips.....	102.05 } 96.00 } x	"	8876

(*) Substitution en faveur des enfants de Christine et Marguerite Perrault et de Louis Delorme.

(*) Substitution in favor of the children of Christine & Marguerite Perrault and of Louis Delorme.

Bloc formé par les Rues des Récollets, McGill, Notre-Dame et Ste. Hélène.

Block bounded by Recollets, McGill, Notre-Dame and St. Helen streets.

No.	NOM DU PROPRIÉTAIRE. PROPRIETOR'S NAME.	FRONT.	PROFON.	SUPERFICIE.
		FRONTAGE.	DEPTH.	AREA.
		FT. INC.	FT. INC.	FEET
82	William H. Hingston	23.04	x irreg	1440
83	Pierre Lamothe.....	21.05	x "	1307
84	Jules Lamothe.....	21.05	x "	925
85	Marie Hermine Lamothe, épouse de (wi fo of) Adolphe Malhiot.....	21.08	x "	943
86	Pierre Lamothe, Jules & Marie Hermine Lamothe, épouse de (wife of) Adolphe Malhiot.....	23.06	x "	1034
87	do do do	22.00	x "	1258
88	Tharsile Blache, épouse de (wife of) Wil liam S. Davenport.....	26.02	x "	1544
89	Flavie Blache, veuve de (widow of) Georges H. Cadieux & Georges H. Ca- dieux & Flavie & Emélie Cadieux....	26.00	x "	1529
90	Alexander Ramsay.....	48.07	" "	2899
		50.09		
		62.08		
91	James Johnston.....	60.09	x "	6032
92	William Fraser.....	33.10	x "	4068
93	James Ferrier.....	35.00	x "	4204
		.08		

Bloc formé par les Rues Ste. Hélène, Notre-Dame, St. Pierre et des Récollets.

Block bounded by St. Helen, Notre Dame, St. Peter and Recollets Streets.

94	Mary Lucy, épouse de (wife of) Thomas Kay.....		irreg	9599
95	David Lewis & Frederick W. Kay.....	49.10	x "	4056
96	Fayette Bracklay & William Shaw.....	30.00	x "	4878
97	David & Edward Moss.....	50.00	x "	6895
98	Alexander Murphy.....	22.03	x "	1780
99	Elijah E. Shelton.....	23.03	x "	1472
100	Helen Thompson, épouse de (wife of) Campbell Bryson.....	38.09	x "	2780

Bloc formé par les Rues des Récollets, Ste. Hélène, Lemoine et St. Pierre.

Block bounded by Recollets, St. Helen, Lemoine and St. Peter Streets.

101	Sophie Dorothée Bruneau, Caroline Hé- lène, Adélaïde Esther, Olivier Théo- phile, Frédéric Henri & Marie Joséphine Bruneau.....	47.09	x irreg	4840
102	James Hutton.....	139.03	x "	13957
103	John Alexander Tiffin.....	94.00	x "	9231
104	William P. Carter.....	127.00	x 114.07 } 115.06 }	14610

Bloc formé par les Rues des Récollets, Ste. Hélène, Lemoine et St. Pierre.

Block bounded by Recollets, St. Helen, Lemoine and St. Peter Streets.

PIEDS FEET	No.	NOM DU PROPRIÉTAIRE. PROPRIETOR'S NAME.	FRONT.		SUPERFICIE. AREA.
			FRONTAGE.	DEPTH.	
			PI. FO. FT. INC.	PI. FO. FT. INC.	
1440					
1307					
925	105	Alexander Urquhart	38.04	x 115.06 }	4437
	106	Susanna Corse, épouse de (wife of) Ar- thur Fisher.....		x irreg.	5760
943	107	Anna Corse, épouse de (wife of) Henry Lyman.....		"	5434
1034					

Bloc formé par les Rues St. Pierre, Notre-Dame, St. Sacrement et St. Alexis.

Block bounded by St. Peter, Notre-Dame, St. Sacrament and St. Alexis Streets.

1529	108	Côme Séraphin Cherrier.....	77.00	x irreg	7860
	109	James Crathern, John & Thomas Caver- hill.....	91.05	x "	13633
2899	110	Thomas Philippe Baron.....	50.03	x "	3640
	111	Hugh Fraser.....		"	9560
6032	112	John & Thomas Caverhill.....		"	1859
4068	113	Elijah E. Shelton.....	37.06	x "	1885
	114	James Lang.....	29.08	x "	1811
4204					

Bloc formé par les Rues Notre-Dame, St. Alexis, de l'Hopital et St. Jean.

Block bounded by Notre-Dame, St. Alexis, Hospital and St. John streets.

	115	Olivier Berthelet.....		irreg	2654
	116	Elizabeth Bowman, épouse de (wife of) Robert T. Raynes.....		"	2031

Bloc formé par les Rues de l'Hopital, St. Alexis, St. Sacrement et St. Jean.

Block bounded by Hospital, St. Alexis, St. Sacrament and St. John streets.

			78.07 }		
	117	Donald Ross.....	92.06 }	x irreg	5786
	118	Jacob Henry Joseph.....	34.05	x "	2301
	119	Alexandre M. Delisle	54.00	x "	5742

Bloc formé par les Rues St. Jean, de l'Hopital, St. François-Xavier et St. Sacrement.

Block bounded by St. John, Hospital, St. François-Xavier and St. Sacrament sts.

4840			42.02 }		
	120	Levy Solomon Gershom, Adolphus & Solomon Solomon	42.06 }	x irreg	2217
3957	121	Olivier Berthelet.....	45.03	x "	2296
9231			41.02 }		
4610	122	John Boyd.....	41.00 }	x "	2188

Bloc formé par les Rues St. Jean, de l'Hopital, St. François-Xavier et St. Sacrement

Block bounded by St. John, Hospital, St. Francois-Xavier and St. Sacrament Sts.

No.	NOM DU PROPRIÉTAIRE. PROPRIETOR'S NAME.	FRONT.		PROFON.	SUPERFICIE.
		FRONTAGE.		DEPTH.	AREA.
		PL. FO. FT. INC.		PL. FO. FT. INC.	PIEDS FEET
		40.01			
123	Edward & Cornelius Spelman.....	34.01	x	irreg	1975
124	Etienne A. Dubois.....			"	6708
125	Walter Benny.....	46.06	x	"	3614
126	Charles Phillips.....	44.07	x	"	5696
127	Donald McDonald.....	44.02	x	"	2146
128	Pierre Philippe Eugène Beaufort & Louis Gabriel Ernest Beaufort.....	36.00	x	"	3264
129	Henry Judah.....	64.00	x	"	2426
130	James Ferrier.....	130.00	x	"	4358
131	La Bourse de Montréal et Chambre de Lecture. (The Montreal Merchants Ex- change).....			"	15207
132	James Hutchison.....	67.00	x	"	2803
133	Charles Joseph Coursol.....	53.02	x	"	3536
134	Maurice Laframboise.....	45.00	x	"	1960

Bloc formé par les Rues St. François-Xavier, de l'Hopital, St. Jean et Notre-Dame.

Block bounded by St. François-Xavier, Hospital, St. John and Notre-Dame streets.

135	North British and Mercantile Insurance Company.....	44.00	x	irreg	3875
136	Alfred Larocque.....	72.00	x	"	8033
137	Henry Judah & Thomas Cramp.....	98.10	x	"	7577
138	Elijah E. Shelton.....			"	10800
139	Jean Baptiste Théophile Dorion & Char- les Zéphirin Dorion (*).....	47.08	x	"	3157
140	Patrick Muldoon.....	37.00	x	"	2802
141	Sarah Coates, épouse de (wife of) John Leeming.....	30.04	x	"	2534
142	Frederick William Kay.....	33.00	x	"	2879
143	Tancrede Bouthillier.....	59.08	x	"	5808
144	James Fairie.....	66.03	x	"	2543
145	Charles Séraphin Rodier, Sr.....	97.06	x	"	7999

Bloc formé par les Rues Notre-Dame, St. François-Xavier, St. Jacques et St. Jean.

Block bounded by Notre-Dame, St. François-Xavier, St. James and St. John streets.

146	Sa Majesté. (Her Majesty).....	53.09	x	irreg	7408
147	Thomas Jenkins.....	65.00	x	"	6324
148	Matthew Hamilton Gault.....	34.00	x	"	3120
149	Bank of the British North America.....	70.00	x	"	7603
150	John Alexander Tiffin.....	71.06	x	"	5520
		45.06			
151	Beniah Gibb.....	44.00	x	"	8052

(*) 2/3 à (to) Jean Baptiste Théophile & 1/3 à (to) Charles Zéphirin Dorion.

Bloc formé par les Rues Notre-Dame, St. François-Xavier, St. Jacques et St. Jean.

Block bounded by Notre-Dame, St. François-Xavier, St. James and St. John Sts

No.	NOM DU PROPRIÉTAIRE. PROPRIETOR'S NAME.	FRONT. FRONTAGE.	PROFON. DEPTH.	SUPERFICIE. AREA.
		PL. PO. FT. INC.	PL. PO. FT. INC.	PIEDS FEET
152	Thomas Philippe Baron.....		"	15113
153	Charles Wilson.....	33.00	x "	2789
154	James & Robert Fulton.....	47.06	} x "	3983
		48.60		
155	Theodore Hart.....	20.06	x "	1658

Bloc formé par les Rues St. Jean, Notre-Dame, St. Pierre et St. Jacques.

Block bounded by St. John, Notre-Dame, St. Peter and St. James Streets.

156	James Brennau.....	32.06	x irreg	2694
157	La Banque d'Epargnes de la Cité et du District de Montréal. The Montreal City and District Savings Bank... ..	32.06	x irreg	2946
153	Harrison Stephens.....			
159	Charles Alexander.....	64.06	} x "	5050
		65.00		
160	John & Thomas Caverhill.....	54.00	x "	4976
161	La Banque des Artisans. The Mechanics Bank.....	64.00	x "	4989
162	La Banque Molson. The Molsons' Bank.			
163	Thomas Tiffin.....	92.00	x "	6900

Bloc formé par les Rues St. Pierre, St. Jacques, Dollard et Notre-Dame.

Block bounded by St. Peter, St. James, Dollard and Notre-Dame Streets.

164	Jean Baptiste Beaudry.....	21.05	} x irreg	1313
		21.03		
165	L'Institut des Artisans de Montréal. The Montreal Mechanics Institute.....	63.00	x "	6277
166	Robert Campbell.....	103.02	x "	7013
167	George P. Prowse.....	37.09	x "	3070
168	Harrison Stephens.....	124.07	x "	10627

Bloc formé par les Rues Dollard, St. Jacques, McGill et Notre-Dame.

Block bounded by Dollard, St. James, McGill and Notre-Dame Streets.

169	Alexandre Maurice Delisle.....	40.00	x irreg	2356
170	Marie Marine Hervieux, épouse de (wife of) Antoine J. Ziegler.....		"	4458
171	Joseph Tiffin.....	40.02	x "	2838
172	Etienne Guy.....	45.07	} x "	6932
		37.01		
		44.02		
173	Alfred Larocque.....	38.11	x "	6989
		64.06	} x "	10595
174	Harrison Stephens.....	62.00		

Bloc formé par les Rues Dollard, St. Jacques, McGill et Notre-Dame.

Block bounded by Dollard, St. James, McGill and Notre-Dame Streets.

No.	NOM DU PROPRIÉTAIRE.	FRONT.	PROFON.	SUPERFICIE*
	PROPRIETOR'S NAME.	FRONTAGE.	DEPTH.	AREA.
		PL. PO. FT. INC.	PL. PO. FT. INC.	P I E D S F E E T
175	James Baylis.....	31.08	x irreg	4864
176	Pierre Urgèle Archambault.....	31.09	x "	4872
177	Louis Hospice Toupin.....	51.00	x "	5534
178	Pierre Persillier dit Lachapelle.....	60.00	x "	3660

Bloc formé par les Rues St. Pierre, St. Jacques, McGill et la Ruelle des Fortifications.

Block bounded by St. Peter, St. James, McGill Streets and by Fortification Lane.

		79.06		
179	Harrison Stephens.....	80.00	x	94.00 7480
		37.00		
180	Charles E. Smith (*).....	35.00	x	80.00 2900
181	Anna Corse, épouse de (wife of) Henry Lyman.....	28.06		
		30.06	x	" 3697
182	Susanna Corse, épouse de (wife of) Arthur Fisher.....	28.00		
		28.06	x	" 3633
183	Alfred Larocque.....	36.02	x	" 4567
		37.00		
184	Olivier Berthelet.....	36.02	x	" 4533
185	John Samuel E, Joseph D, hrs George E. & Alexander Molson.....	81.06		
		81.00	x	" 10000
		47.00		
186	do do	47.08	x	" 5750
		63.11		
187	George W. Campbell.....	63.06	x	" 7660
		65.04		
188	Samuel Nordheimer.....	80.00	x	" 8570
189	La Banque des Marchands. (The Merchants Bank	60.02		
		59.06	x	" 6680

Bloc formé par les Rues St. Pierre, St. Jacques, St. François-Xavier et la Ruelle des Fortifications.

Block bounded by St. Peter, St. James, St. François-Xavier streets and by Fortification Lane.

		62.06		
190	Moses Eleazer David.....	48.06	x irreg	6320
		24.00		
191	Wesleyan Methodist Church.....	21.01	x	" 2575
		94.00		
192	do do	99.10	x	" 10555

(*) Substitution en faveur de ses petits enfants.

(*) Substitution in favor of his grand children.

Bloc formé par les Rues St. Pierre, St. Jacques, St. François-Xavier et la Ruelle des Fortifications.

Block bounded by St. Peter, St. James, St. François-Xavier Streets and by Fortification Lane.

No.	NOM DU PROPRIÉTAIRE. PROPRIETOR'S NAME.	FRONT. FRONTAGE.	PROFON. DEPTH.	SUPERFICIE. AREA.
		PI. PO. FT. INC.	PI. PO. FT. INC.	PIEDS FEET
193	William Muir.....	30.05	x irreg	3240
194	Theodore Hart.....	31.00 } 28.07 } 30.01 }	x " "	3180
195	William Sutherland.....	31.09	x " "	3180
196	Mary Jane Ross, veuve de (widow of) John Samuel McCord & David Ross Mc- Cord, Annie, Jane & Robert McCord.....	29.09 } 29.08 } 28.11 }	x " "	3106
197	Samuel H. & Alexander S. Ewing.....	25.00 } 31.00 }	x " "	2948
198	Benjamin Dawson.....	34.06 } 29.09 }	x " "	3242
199	Edward Goff Penny & Andrew Wilson..	30.00	x " "	3090
200	Standard Life Association Company.....	30.00 } 60.00 }	x " "	3090
201	Moses Eleazer David.....	60.04 } 59.09 }	x " "	6000
202	Frederick Penn.....	61.00 } 59.02 }	x " "	5922
203	Montreal Insurance Company.....	61.09	x " "	5820

Bloc formé par les Rues St. François-Xavier, Craig, St. Georges et la Ruelle des Fortifications.

Block bounded by St. François-Xavier, Craig, St. George streets and by Fortification Lane.

204	Pierre Beaubien.....	49.00 } 48.09 } 134.00 }	x irreg	5040
205	Frederick Penn.....	136.06	x " "	14190

Bloc formé par les Rues St. Georges, Craig, St. Pierre et la Ruelle des Fortifications.

Block bounded by St. George, Craig, St. Peter streets and by Fortification Lane.

206	Henry Hogan.....	92.07	x irreg	4890
207	John Torrance.....	278.02 } 94.06 }	x " "	26382
208	George Martin.....	91.00	x " "	10870

Bloc formé par les Rues St. Pierre, Craig, McGill et la Ruelle des Fortifications.

Block bounded by St. Peter, Craig, McGill streets and by Fortification Lane.

No.	NOM DU PROPRIÉTAIRE. PROPRIETOR'S NAME.	FRONT.		PROFON.	STPERFICIE.
		FRONTAGE.	DEPTH.	AREA.	
		PL. FO. FT. INC.	PI. FO. FT. INC.	PIEDS. FEET	
209	John Torrance	51.09	x	60.00	} 3060
210	William McKinnon.....	111.04	x	irreg	
		55.08	} x	"	} 6970
211	Robert Campbell	29.06			
212	Hector Peltier.....	30.09	x	"	3820
		61.00	} x	"	} 7800
213	Joseph Aussem.....	29.06			
214	William Stewart.....	30.09	x	"	3811
		30.06	} x	"	} 4090
215	Bernard Tansey	31.00			
		56.00	} x	"	} 7145
216	George Perry.....	51.07			
217	do do	22.08	x	"	1240
218	Charles Bailey.....	38.05	x	"	2780
		44.06	} x	"	} 5993
219	Henry J. Shaw.....	40.02			
220	La Salle St. Patrice de Montréal.....	140.00	} x	103.00	14335
	(St. Patrick's Hall).....	137.00			

LOT EN EAU PROFONDE.—LOT IN DEEP WATER.

221	Sa Majesté. (Her Majesty).....		irreg	440077
-----	--------------------------------	--	-------	--------

tions.

Lane.

RFICIE.

EA.

PIEDS.
FEET

3060

10712

6970

3820

7800

3811

4090

7145

1240

2780

5993

14335

440077

TABLE ALPHABETIQUE.

ALPHABETIC TABLE.

A

Alexander, Charles, 159.
Allan, Hugh & Andrew, 2.
Allard, Antoinette, 26.
Archambault, Pierre Urgèle, 176.

Atwater, Albert William, 52.
Atwater, Edwin, 50.
Aussem, Joseph, 213.

B

Bank (the) of the British North Ame-
rica, 149.
Banque (la) des Artisans, 161.
Banque (la) d'épargnes de la Cité et
du District de Montréal, 157.
Banque (la) des Marchands, 189.
Banque (la) Molson, 162.
Baron, Thomas Philippe, 110, 132.
Baylie, Charles, 218.
Baylis, James, 175.
Beaubien, Pierre, 204.
Beaudry, François-Xavier, 7, 11,
Beaudry, Jean Baptiste, 164.
Beaufort, Pierre Philippe Eugène &
Louis Gabriel Ernest, 128.
Benny, Walter, 125.
Benoit, François, Alphonse Alfred &
Philomène, 27.
Berthelet, Ve. (Ww) Benjamin, 17.

Berthelet, Olivier, 8, 16, 44, 78, 115,
121, 184.
Birtz dit Desmarteau, ép. (wife) Wil-
frid, 27.
Blache, Flavie, 89.
Blache, Tharsile, 88,
Bourse (la) de Montréal et Chambre de
Lecture, 131.
Bouthillier, Tancrède, 36, 143.
Bowman, Elizabeth, 116.
Boyd, John, 122.
Bracklay, Fayette, 96.
Brennan, James, 156.
Bruneau, Sophie Dorothée, Caroline
Hélène, Adélaïde Esther, Olivier
Théophile, Frédéric Henri & Ma-
rie Joséphine, 101.
Bryson, ép. (wife) Campbell, 100.
Busby, ép. (wife) Thomas T. G. 68.

C

Cadioux, Georges H, Flavie & Emé-
lie, 89.
Cadioux, Ve. (Ww) Georges H, 89,
Campbell, George W, 187.
Campbell, Robert, 166, 211.
Carter, William P, 104.
Caverhill, John & Thomas, 109, 112,
160.
Charlebois, ép. (wife) Alphonse, 45.
Cherrier, Côme Séraphin, 108.
Coates, Sarah, 141.
Colombier de la Renardière, ép. (wi-
fe) Benjamin, 72, 73.

Compagnie (la) du Télégraphe de Mont-
réal, 46.
Coristine, James, 57.
Corporation (la) de Montréal, 13, 14, 15
Corporation (la) Episcopale Catholique
Romaine de Montréal, 59.
Corse, Anna, 107, 181.
Corse, Anna & Susanna, 28.
Corse, Susanna, 106, 182.
Coursol, Charles J., 133.
Cramp, Thomas, 137.
Crathern, James, 109.
Cross, ép. (wife) Alexander, 33, 43.
Cuvillier, Marie Angélique & Luce, 55.

D

Dames (les) de Charité de l'Hopital Gé-
néral de Montréal, communément
dites Sœurs Grises, 3.
Davenport, ép. (wife) William S., 88.

David, ép. (wife) Joseph, 72, 73.
David, Moses Eieazer, 190, 201.
Davis, ép. (wife) Benjamin, 4,
Dawson, Benjamin, 198.

- Delisle, Alexandre Maurice, 119, 169. dit, 27.
 Delisle, ép. (wife) Alexandre Maurice, 55. Dorion, Jean Baptiste Théophile & Charles Zéphirin, 139.
 Delorme, Louis, 74. Dorion, Pierre Achille Adélard, 12.
 Delvecchio, Pierre T., 69. Dubois, Etienne A., 124.
 Desmarteau, ép. (wife) Wilfrid Birtz

E

- Evans, James, 60. Ewing, Samuel H. & Alexander S., 30,
 Evêché (l') de Montréal, 59. 197.

F

- Fairie, James, 144. Fraser, Hugh, 111.
 Ferrier, James, 93, 130. Fraser, William, 92.
 Fisher, ép. (wife) Arthur, 23, 106, 182. Fulton, James & Robert, 154.
 Francis, William, 29.

G

- Gannon, Michael, 20. Julia Maria, Amelia & Chester
 Gault, Matthew Hamilton, 148. Leslie, 68.
 Gershom, Levy Solomon, 120. Greene, Ve. (Ww) Thomas & Jefferson
 Gibb, Deniah, 151. Guy, Etienne, 172.
 Gillespie, ès-qualité, Robert, 10. Guy, Hélène, 17.
 Greene, Nathaniel Ogden, Elizabeth, Guy, Jean, 31, 58.
 Edward Kirk, George Augustus,

H

- Hagar, Ve. (Ww) George, 23. Hingston, William H, 82.
 Hart, Theodore, 54, 155, 194. Hogan, Henry, 206.
 Harwood, ép. (wife) Irwin, 4. Hutchinson, James, 41, 48, 132.
 Hervieux, Marie Marine, 170. Hutton, James, 102.

I

- Institut (l') des Artisans de Montréal, 155.

J

- Jenkins, Thomas, 147. Joseph, Jacob Henry, 47, 80, 118.
 Johnson, ép. (wife) Herbert L, 68. Joseph, Jesse, 64, 67, 79.
 Johnston, James, 91. Judah, Henry, 18, 40, 129, 137.

K

- Kay, Frederick William, 95, 142. Kimber, René, 39.
 Kay, ép. (wife) Thomas, 94. Kirby, ép. (wife) Joseph T., 66, 70.

L

- Lachapelle, Pierre Persiluer dit, 25, 178. Larocque, Alfred, 9, 136, 173, 183.
 Lacy, Mary, 94. Leclerc, John A., 19.
 Laframboise, Maurice, 134. Leeming, ép. (wife) John, 141.
 Lamothe, Jules, 84, 86, 87. Lewis, David, 95.
 Lamothe, Marie Hermine, 85, 86, 87. Lionais, ép. (wife) Hardoin, 5.
 Lamothe, Pierre, 83, 86, 87. Lockhart, Elisabeth Fisher, 65.
 Lang, James, 114. Lovell, John, 53.
 Lunn, Julia, 43.

Lunn, William, Mary, Julia, Emma H. Lyman, ép. (wife) Henry, 28, 107, 181.
& Alexander H., 33.

M

Maire, (le) les Echevins et les Citoyens de la Cité de Montréal, 13, 14, 15.
Majesté, (Sa) 1, 146, 221.
Malhiot, ép. (wife) Adolphe, 85, 86, 87.
Martin, George, 208.
McCord, David Ross, Annie, Jane & Robert, 196.
McCord, Ve. (Ww) John Samuel, 196.
McDonald, Donald, 127.
McKinnon, William, 210.
Mills, Alice, 77.
Mills, Hannah Jane, 76.
Molson, John, Samuel E, Joseph D, hrs George E. & Alexander, 185, 186.
Montreal (the) Insurance Company, 203.
Moreau, Henriette, 5.
Moss, David & Edward, 97.
Muir, William, 193.
Muldoon, Patrick, 140.
Murphy, Alexander, 98.

N

Nelson, Horatio A., 63.
Noble, ép. (wife) William Hall, 33.
Nordheimer, Samuel, 188.
North British (the) & Mercantile Insurance Company, 135.

O

Ogden, Helen, 68.
Ogilvie, John, 62

P

Paré, Ve. (Ww) Hubert, 6, 37.
Peltier, Hector, 212.
Penn, Frederick, 202, 205.
Penny, Edward Goff, 199.
Ferrault, Christine & Marguerite, 72, 73.
Perry, George, 216, 217.
Perrillier dit Lachapelle, Pierre, 25, 178.
Phillips, Charles, 126.
Phillips, William Edward, 81.
Pratt, John, 34, 42.
Pratt, John & Charles F, 22, 49, 61.
Proctor, Charles D. 71.
Provan, Joseph Bremover, 56.
Prowse, George P, 167.

R

Rambeau, Ve. (Ww) Alfred, 26.
Ramsay, Alexander, 90.
Raynes, ép. (wife) Robert T. 116.
Rodier, Sr., Charles Séraphin, 145.
Ross, Donald, 117.
Ross, ép. (wife) Donald, 66, 70.
Ross, Jane, Jessie T. & Alice Louise, 66, 70.
Ross, Mary Jane, 196.

S

Salle (la) St. Patrice de Montréal, 220.
Shaw, Henry J, 219.
Shaw, William, 96.
Shelton, Elijah E, 99, 113, 138.
Smith, Charles E, 35, 180.
Smith, Ve. (Ww) James, 65.
Sœurs Grises (les) 3.
Solomon, Adolphus & Solomon, 120.
Souigny, Justine Vinet dit, 6, 37.
Spelman, Edward & Cornelius, 123.
St. Charles, François-Xavier, 21.
Standard Life Association Company, 200.
Stephens, Harrison, 51, 158, 168, 174, 179.
Stewart, William, 214.
Sutherland, William, 195.
Symes, Marie Anne Clara, 55.

T

Tansey, Bernard, 215.
 Télégraphe (la Compagnie du) de Mont-
 réal, 46.
 Thayer, ép. (wife) Lynas O., 66, 70.
 Thompson, Helen, 100.
 Thomson, Johnston, 75.

Tiffin, John Alexander, 103, 150.
 Tiffin, Joseph, 38, 171.
 Tiffin, Thomas, 163.
 Torrance, John, 32, 207, 209.
 Toupin, Louis Hospice, 177.
 Try, Elijah & Ann, 4.

U

Urquhart, Alexander, 105.

V

Valois, ép. (wife) Damase, 45.
 Valois, Joséphine Charlotte, Michel
 Evariste François, Marie Elodie,
 Arthur Edouard, Pierre Guisol-
 ple, Marie Floristine, Louis Joseph

Almeida, Maria Adelisa & Maria
 Ophelia, 45.
 Vass, Alexander H. 24.
 Vinet dit Souigny, Justine, 6, 37.

W

Wells, Lydia Ann, 23.
 Wesleyan Methodist Church, 191, 192.
 Whitney, ép. (wife) Nathaniel Stevens,
 76.

Wilson, Andrew, 199.
 Wilson, Charles, 153.
 Woodhouse, ép. (wife) Henry, 68.

Z

Ziegler, ép. (wife) Antoine, J. 170.

3
Maria

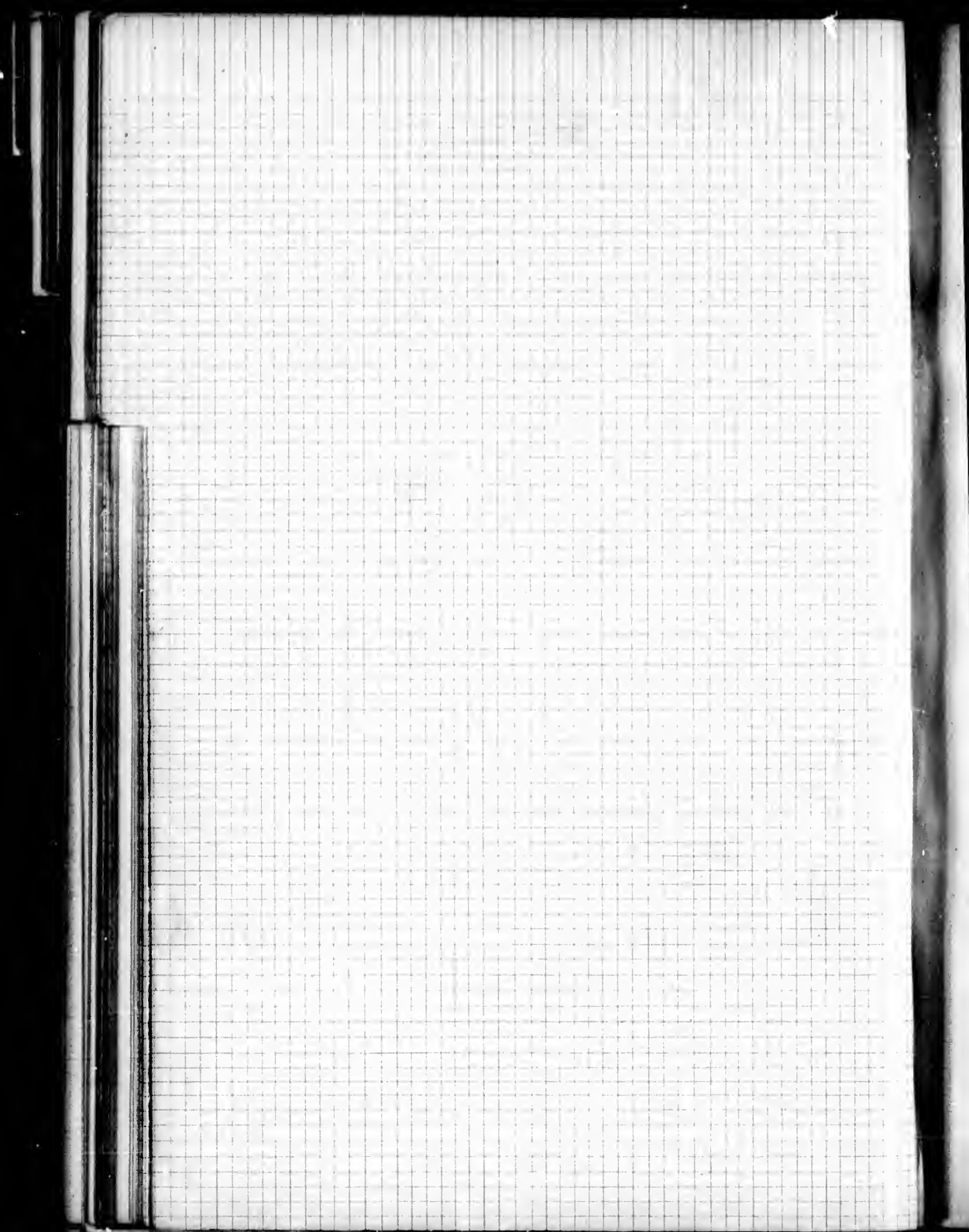

EXTRAIT
DU
LIVRE DE RENVOI OFFICIEL

DE LA
CITÉ DE MONTRÉAL.

DIVISION OUEST.

QUARTIER STE. ANNE.

Préparé et publié par L. W. SICOTTE, Ecuyer, Avocat,

Employé à la Commission du Cadastre.

MONTRÉAL :

DES PRESSES A VAPEUR DE LA MINERVE, 16, RUE ST VINCENT.

1869

STATE OF TEXAS

COUNTY OF DALLAS

1900

EXTRAIT
DU
LIVRE DE RENVOI OFFICIEL
DE LA
CITÉ DE MONTRÉAL.
DIVISION OUEST.
QUARTIER STE. ANNE.

No.	NOM DU PROPRIÉTAIRE.	FRONT.	PROFON.	SUPERFICIE.
		PL. PO.	PL. PO.	PL. PO.
1	Les Dames de Charité de l'Hopital-Général de Montréal.....		Irrégulier.	2.292,190 00

Bloc formé par le No. 1, par la rue Normand, par la ligne limitative S. O. de la Cité, étant de figure triangulaire.

2	Les Dames de Charité de l'Hopital-Général de Montréal.....	45.00	x	156.00 } 136.00 } 136.00 }	6570.00
3	Do	45.00	x	116.00 } 116.00 }	5670.00
4	Do	45.00	x	96.00 } 96.00 }	4770.00
5	Do	45.00	x	76.00 } 76.00 }	3870.00
6	Do	45.00	x	56.00 } 56.00 }	2970.00
7	Do	45.00	x	36.00 } 36.00 }	2070.00
8	Do	45.00	x	16.00 }	1170.00
9	Do		irrégulier	triang.	288.00

Bloc formé par le No. 1, par la rue Normand, par la ligne limitative S. O. de la Cité, par les rues Leber et Charron.

10	Les mêmes	45.00	x	90.00	4050.00
11	Do	45.00	x	90.00	4050.00
12	Do	45.00	x	90.00	4050.00
13	Do	45.00	x	90.00	4050.00
14	Do	45.00	x	90.00	4050.00
15	Do	45.00	x	90.00	4050.00
16	Do	45.00	x	90.00	4050.00
17	Do	45.00	x	90.00	4050.00
18	Do	45.00	x	90.00	4050.00
19	Do	45.00	x	90.00	4050.00
20	Do	45.00	x	90.00	4050.00

Bloc formé par le No. 1, par la rue Normand, par la ligne limitative S. O. de la Cité, par les rues Leber et Charron.

No.	NOM DU PROPRIÉTAIRE.	FRONT.		PROFON.	SUPERFICIE.
		PL. PO.		PL. PO.	PL. PO.
21	Les mêmes	45.00	x	90.00	4050.00
22	Do	45.00	x	90.00	4050.00
23	Do	45.00	x	90.00	4050.00
24	Do	45.00	x	90.00	4050.00
25	Do	45.00	x	90.00	4050.00
26	Do	45.00	x	90.00	4050.00
27	Do	45.00	x	90.00	4050.00
28	Do	45.00	x	90.00	4050.00
29	Do	45.00	x	90.00	4050.00
30	Do	45.00	x	180.00 144.00	7290.00
31	Do	45.00	x	104.00 104.00	5580.00
32	Do	45.00	x	65.00 65.00	3802.00
33	Do	45.00	x	84.00	3352.72
34	John Knox	irrégulier.	triang.	84.00	5850.00
35	Les Dames de Charité etc.....	45.00	x	81.00 81.00	3712.72
36	Les mêmes.....	45.00	x	62.00	3217.72

Bloc formé par le No. 1 et par les Rues Charron, Leber et Bourgeois.

37	Les mêmes.....	45.00	x	90.00	4050.00
38	Do	45.00	x	90.00	4050.00
39	Do	45.00	x	90.00	4050.00
40	Do	45.00	x	90.00	4050.00
41	Do	45.00	x	90.00	4050.00
42	Do	45.00	x	90.00	4050.00
43	Do	45.00	x	90.00	4050.00
44	Do	45.00	x	90.00	4050.00
45	Do	45.00	x	90.00	4050.00
46	Do	45.00	x	90.00	4050.00
47	Do	45.00	x	90.00	4050.00
48	Do	45.00	x	90.00	4050.00
49	Do	45.00	x	90.00	4050.00
50	Do	45.00	x	90.00	4050.00
51	Do	45.00	x	100.00	4500.00
52	Do	45.00	x	100.00	4500.00
53	Do	45.00	x	100.00	4500.00
54	Do	45.00	x	100.00	4500.00
55	Do	45.00	x	90.00	4050.00
56	Do	45.00	x	90.00	4050.00
57	Do	45.00	x	90.00	4050.00
58	Do	45.00	x	90.00	4050.00
59	Do	45.00	x	90.00	4050.00
60	Do	45.00	x	90.00	4050.00
61	Do	45.00	x	90.00	4050.00
62	Do	45.00	x	90.00	4050.00

S. O. de la

Bloc formé par le No. 1 et par les Rues Charron, Leber et Bourgeois.

SUPERFICIE.	No.	NOM DU PROPRIÉTAIRE.	FRONT.		PROFON.		SUPERFICIE.
			PI. PO.		PI. PO.		
4050.00	63	Les mêmes.	45.00	x	90.00		4050.00
4050.00	64	Do	45.00	x	90.00		4050.00
4050.00	65	Do	45.00	x	90.00		4050.00
4050.00	66	Do	45.00	x	90.00		4050.00
4050.00	67	Do	45.00	x	90.00		4050.00
4050.00	68	Do	45.00	x	90.00		4050.00

Bloc formé par le No. 1 et par les Rues Bourgeois, Leber et Ste. Madeleine.

7290.00	69	Les mêmes	45.00	x	90.00		4050.00
	70	Do	45.00	x	90.00		4050.00
5580.00	71	Do	45.00	x	90.00		4050.00
	72	Do	45.00	x	90.00		4050.00
3802.00	73	Do	45.00	x	90.00		4050.00
	74	Do	45.00	x	90.00		4050.00
3352.72	75	Do	45.00	x	90.00		4050.00
5850.00	76	Do	45.00	x	90.00		4050.00
	77	Do	45.00	x	90.00		4050.00
3712.72	78	Do	45.00	x	90.00		4050.00
	79	Do	45.00	x	90.00		4050.63
3217.72	80	Do	45.00	x	90.00		4050.00
	81	Do	45.00	x	90.00		4050.00
	82	Do	45.00	x	90.00		4050.00
	83	Do	45.00	x	100.00		4500.00
	84	Do	45.00	x	100.00		4500.00
	85	Do	45.00	x	100.00		4500.00
4050.00	86	Do	45.00	x	100.00		4500.00
4050.00	87	Do	45.00	x	90.00		4050.00
4050.00	88	Do	45.00	x	90.00		4050.00
4050.00	89	Do	45.00	x	90.00		4050.00
4050.00	90	Do	45.00	x	90.00		4050.00
4050.00	91	Do	45.00	x	90.00		4050.00
4050.00	92	Do	45.00	x	90.00		4050.00
4050.00	93	Do	45.00	x	90.00		4050.00
4050.00	94	Do	45.00	x	90.00		4050.00
4050.00	95	Do	45.00	x	90.00		4050.00
4050.00	96	Do	45.00	x	90.00		4050.00
4050.00	97	Do	45.00	x	90.00		4050.00
4050.00	98	Do	45.00	x	90.00		4050.00
4050.00	99	Do	45.00	x	90.00		4050.00
4500.00	100	Do	45.00	x	90.00		4050.00

Bloc formé par le No. 1, par les Rues Ste. Madeleine, Leber et de la Congrégation.

4050.00	101	Les mêmes	45.00	x	90.00		4050.00
4050.00	102	Do	45.00	x	90.00		4050.00
4050.00	103	Do	45.00	x	90.00		4050.00
4050.00	104	Do	45.00	x	90.00		4050.00
4050.00	105	Do	45.00	x	90.00		4050.00
4050.00	106	Do	45.00	x	90.00		4050.00

Bloc formé par le No. 1, par les Rues Ste. Madelaine, Leber et de la Congrégation.

No.	NOM DU PROPRIÉTAIRE.	FRONT.		PROFON.		SUPERFICIE.	
		PL. PO.		PL. PO.		PL. PO.	
107	Les mêmes	45 00	x	90.00		4050.00	
108	Do	45.00	x	90.00		4050.00	
109	Do	45.00	x	90.00		4050.00	
110	Do	45.00	x	90.00		4050.00	
111	Do	45.00	x	90.00		4050.00	
112	Do	45.00	x	90.00		4050.00	
113	Do	45.00	x	90.00		4050.00	
114	Do	45.00	x	90.00		4050.00	
115	Do	45.00	x	100.00		4500.00	
116	Do	45.00	x	100.00		4500.00	
117	Do	45.00	x	100.00		4500.00	
118	Do	45.00	x	100.00		4500.00	
119	Do	45.00	x	90.00		4050.00	
120	Do	45.00	x	90.00		4050.00	
121	Do	45.00	x	90.00		4050.00	
122	Do	45.00	x	90.00		4050.00	
123	Do	45.00	x	90.00		4050.00	
124	Do	45.00	x	90.00		4050.00	
125	Do	45.00	x	90.00		4050.00	
126	Do	45.00	x	90.00		4050.00	
127	Do	45.00	x	90.00		4050.00	
128	Do	45.00	x	90.00		4050.00	
129	Do	45.00	x	90.00		4050.00	
130	Do	45.00	x	90.00		4050.00	
131	Do	45.00	x	90.00		4050.00	
132	Do	45.00	x	90.00		4050.00	

Bloc formé par le No. 1, par les Rues de la Congrégation, Leber, par une Ruelle et par le No. 321.

133	Do	45.00	x	90.00		4050.00	
134	Do	45.00	x	90.00		4050.00	
135	Do	45.00	x	90.00		4050.00	
136	Do	45.00	x	90.00		4050.00	
137	Do	45.00	x	90.00		4050.00	
138	Do	45.00	x	90.00		4050.00	
139	Do	45.00	x	90.00		4050.00	
140	Do	45.00	x	90.00		4050.00	
141	Do	45.00	x	90.00		4050.00	
142	Do	45.00	x	90.00		4050.00	
143	Do	45.00	x	90.00		4050.00	
144	Do	45.00	x	90.00		4050.00	
145	Do	45.00	x	90.00		4050.00	
146	Do	45.00	x	90.00		4050.00	
147	Do	45.00	x	100.00		4500.00	
148	Do	45.00	x	100.00		4500.00	

Bloc triang. formé par les Rues Leber et Charron et par la ligne limitative S. O. de la Cité.

149	Les Sœurs de la Congrégation de N. Dame de Montréal	irrégulier.		1845.00			
-----	---	-------------	--	---------	--	--	--

régation.

Bloc formé par les Rues Charron, Leber et Bourgeois et par la ligne limitative S. O. de la Cité.

SUPERFICIE.

No.	NOM DU PROPRIÉTAIRE.	FRONT.		PROFON.		SUPERFICIE.
		PL. PO.		PL. PO.		
4050.00						
4050.00						
4050.00	150 Les Sœurs de la Congrégation, irrégulier.	45.00	x			3982.00
4050.00	151 Do	45.00	x	90.00		4050.00
4050.00	152 Do	45.00	x	90.00		4050.00
4050.00	153 Do	45.00	x	85.00		3825.00
4050.00	154 Do	45.00	x	85.00		3825.00
4050.00	155 Do	45.00	x	85.00		3825.00
4050.00	156 Do	45.00	x	85.00		3825.00
4500.00	157 Do	45.00	x	90.00		4050.00
4500.00	158 Do	45.00	x	90.00		4050.00
4500.00	159 Do	45.00	x	90.00		4050.00
4500.00				172.6		
4050.00	160 Do	45.00	x	152.0		7301.36
4050.00				152.0		
4050.00	161 Do	45.00	x	131.4		6375.00
4050.00				131.4		
4050.00	162 Do	45.00	x	112.6		5486.36
4050.00				112.6		
4050.00	163 Do	45.00	x	92.0		4601.36
4050.00				92.0		
4050.00	164 Do	45.00	x	73.3		3718.18
4050.00				73.3		
4050.00	165 Do	45.00	x	52.6		2829.54
4050.00				52.6		
4050.00	166 Do	45.00	x	33.9		1940.90
4050.00				33.9		
	167 Do	45.00	x	14.3		1080.00
	168 Do					213.108
						Irrég. triangulaire.

Ruelle

Bloc formé par les Rues Leber, Bourgeois, Favard et Ste. Madeleine.

4050.00						
4050.00						
4050.00	169 Les mêmes	45.00	x	85.00		3825.00
4050.00	170 Do	45.00	x	85.00		3825.00
4050.00	171 Do	45.00	x	90.00		4050.00
4050.00	172 Do	45.00	x	90.00		4050.50
4050.00	173 Do	45.00	x	90.00		4050.00
4050.00	174 Do	45.00	x	90.00		4050.00
4050.00	175 Do	45.00	x	90.00		4050.00
4050.00	176 Do	45.00	x	90.00		4050.00
4050.00	177 Do	45.00	x	90.00		4050.00
4050.00	178 Do	45.00	x	90.00		4050.00
4050.00	179 Do	45.00	x	90.00		4050.00
4050.00	180 Do	45.00	x	90.00		4050.00
4050.00	181 Do	45.00	x	90.00		4050.00
4500.00	182 Do	45.00	x	90.00		4050.00
4500.00	183 Do	45.00	x	90.00		4050.00
	184 Do	45.00	x	90.00		4050.00
ve S. O.	185 Do	45.00	x	90.00		4050.00
	186 Do	45.00	x	90.00		4050.00
	187 Do	45.00	x	90.00		4050.00
	188 Do	45.00	x	90.00		4050.00
1845.00	189 Do	45.00	x	90.00		4050.00

Bloc formé par les Rues Leber, Bourgeois, Favard et Ste. Madeleine.

No.	NOM DU PROPRIÉTAIRE.	FRONT.		PROFON.		SUPERFICIE.	
		PL.	PO.	PL.	PO.	PL.	PO.
190	Les mêmes.....	45.00	x	90.00		4050.00	
191	Do	45.00	x	90.00		4050.00	
192	Do	45.00	x	90.00		4050.00	
193	Do	45.00	x	90.00		4050.00	
194	Do	45.00	x	90.00		4050.00	
195	Do	45.00	x	90.00		4050.00	
196	Do	45.00	x	90.00		4050.00	
197	Do	45.00	x	85.00		3825.00	
198	Do	45.00	x	85.00		3825.00	

Bloc formé par les Rues Leber, Ste. Madeleine, Favard et de la Congrégation.

199	Les mêmes	45.00	x	85.00		3825.00	
200	Do	45.00	x	85.00		3825.00	
201	Do	45.00	x	90.00		4050.00	
202	Do	45.00	x	90.00		4050.00	
203	Do	45.00	x	90.00		4050.00	
204	Do	45.00	x	90.00		4050.00	
205	Do	45.00	x	90.00		4050.00	
206	Do	45.00	x	90.00		4050.00	
207	Do	45.00	x	90.00		4050.00	
208	Do	45.00	x	90.00		4050.00	
209	Samuel Hough.....	45.00	x	90.00		4050.00	
210	Les Sœurs.....	45.00	x	90.00		4050.00	
211	Richard Thorpe.....	45.00	x	90.00		4050.00	
212	John L. Noakes.....	45.00	x	90.00		4050.00	
213	Le même.....	40.00	x	45.00		1800.00	
214	Thomas Hall.....	50.00	x	45.00		2250.00	
215	Richard McKenzie.....	45.00	x	90.00		4050.00	
216	Thomas Hall.....	45.00	x	90.00		4050.00	
217	Les Sœurs.....	45.00	x	90.00		4050.00	
218	Do	45.00	x	90.00		4050.00	
219	Do	45.00	x	90.00		4050.00	
220	Do	45.00	x	90.00		4050.00	
221	Do	45.00	x	90.00		4050.00	
222	Do	45.00	x	90.00		4050.00	
223	Do	45.00	x	90.00		4050.00	
224	Do	45.00	x	90.00		4050.00	
225	Do	45.00	x	90.00		4050.00	
226	Do	45.00	x	90.00		4050.00	
227	Do	45.00	x	90.00		4050.00	
228	Do	45.00	x	85.00		3825.00	
229	Do	45.00	x	85.00		3825.00	

Bloc formé par les Rues Leber, de la Congrégation, Favard et par une Ruelle.

230	Henry McKay and Moses Cockfield.....	40.00	x	90.00		3600.00	
231	Les mêmes	45.00	x	90.00		4050.00	
232	Les Sœurs	45.00	x	90.00		4050.00	
233	Do	45.00	x	90.00		4050.00	
234	Do	45.00	x	90.00		4050.00	

Bloc formé par les Rues Leber, de la Congrégation, Favard et par une Ruelle.

PERFICIE. Pl. Po.	No.	NOM DU PROPRIÉTAIRE.	FRONT.		PROFON.		SUPERFICIE. Pl. Po.
			Pl. Po.		Pl. Po.		
4050.00	235	Les Sœurs	45.00	x	90.00		4050.00
4050.00	236	Do	45.00	x	90.00		4050.00
4050.00	237	Do	45.00	x	90.00		4050.00
4050.00	238	Do	45.00	x	90.00		4050.00
4050.00	239	Do	45.00	x	90.00		4050.00
4050.00	240	Do	45.00	x	90.00		4050.00
4050.00	241	Do	45.00	x	90.00		4050.00
3825.00	242	Do	45.00	x	90.00		4050.00
3825.00	243	Do	45.00	x	90.00		4050.00
	244	Richard Ashcroft	62.00	x	90.00		5580.00

Congrégation.

Bloc formé par la Rue Favard, par la Rue Ste Magdeleine, Bourgeois et par la ligne limitative S. O. de la Cité

3825.00	245	Les Sœurs.....	45.00	x	irrég.		4000.00
3825.00					84.06	}	3375.00
4050.00	246	Do	45.00	x	65.06		
4050.00					65.06	}	2525.90
4050.00	247	Do	45.00	x	46.09		
4050.00					46.09	}	1642.72
4050.00	248	Do	45.00	x	26.03		
4050.00					26.03	}	740.90
4050.00	249	Do	45.00	x	6.06		
4050.00	250	Do			irrég; triang;		48.00
4050.00	251	Frédéric Brown.....			" " " "		438.00
4050.00					19.06	}	1327.72
1800.00	252	Les Sœurs	45.00	x	39.06		
2250.00					36.06	}	2216.36
4050.00	253	Do	45.00	x	59.00		
4050.00					59.00	}	3099.54
4050.00	254	Do	45.00	x	78.09		
4050.00					78.09	}	3796.126
4050.00	255	Do	45.00	x	90.00		
4050.00	256	Do	45.00	x	90.00		4050.00
4050.00	257	Do	45.00	x	90.00		4050.00
4050.00	258	Do	45.00	x	90.00		4050.00
4050.00	259	Do	45.00	x	90.00		4050.00
4050.00	260	Do	45.00	x	90.00		4050.00

Bloc formé par les Rues Favard, Ste Magdeleine, Wellington et de la Congrégation.

Ruelle.

3600.00	261	Thomas Cuthbert	45.00	x	90.00		4050.00
4050.00	262	Richard Goden	45.00	x	90.00		4050.00
4050.00	263	Patrick Kennedy	45.00	x	90.00		4050.00
4050.00	264	Daniel Devine	45.00	x	90.00		4050.00
4050.00	265	Robert Trench.....	45.00	x	90.00		4050.00
4050.00	266	James Dickson.....	45.00	x	90.00		4050.00
4050.00	267	Jonathan Ivinson.....	45.00	x	90.00		4050.00
4050.00	268	Wm. Battie	45.00	x	90.00		4050.00
4050.00	269	Honora Hastings.....	45.00	x	90.00		4050.00
4050.00	270	Moses Darwent.....	36.00	x	90.00		3240.00

Bloc formé par les Rues Favard, Ste. Magdeleine, Wellington et de la Congrégation.

No.	NOM DU PROPRIÉTAIRE.	FRONT.		PROFON.		SUPERFICIE.
		PL. PO.		PL. PO.		
						81.06 }
271	Le même	45.00	x	76.03		} 3549.54
				76.03		
272	Wesleyan Methodist Church	90.00	x	65.09		} 8010.00
	de là	45.00	x	36.00		
273	David Kennedy	45.00	x	101.09		} 4460.90
				96.06		
274	Catherine Millington	45.00	x	90.00		4050.00
275	La même	45.00	x	90.00		4050.00
276	Do	45.00	x	90.00		4050.00
277	John Forester	45.00	x	90.00		4050.00
278	Cornelius Dwyer.....	45.00	x	90.00		4050.00
279	Collin et Wm. Anderson	45.00	x	90.00		4050.00
280	Wm. Leahey.....	45.00	x	90.00		4050.00
281	Richard McKenzie	45.00	x	90.00		4050.00
282	Le même	45.00	x	90.00		4050.00

Bloc formé par les Rues Favard, de la Congrégation, Wellington et Sébastopol.

283	William Bowie.....	45.00	x	90.00		4050.00
284	Miles McMillan.....	45.00	x	90.00		4050.00
285	Peter Sharples	45.00	x	90.00		4050.00
286	John Melleville	45.00	x	90.00		4050.00
287	Thomas Goulding	45.00	x	90.00		4050.00
288	Francis Miller	45.00	x	90.00		4050.00
289	James Riddle	45.00	x	90.00		4050.00
290	St. Mathews Church (Church of Scotland)	90.00	x	90.00		8100.00
		45.00	x	45.00		2019.54
291	Richard McKenzie.....	44.09				
292	Marion Paterson, Ve. Robert Crownshaw et John, Robert, Gilbert, Melville, Marion, Margaretta Crownshaw ép. William Hannon.....	45.00	x	45.06 } 41.03 }		1951.126
293	Les mêmes	45.00	x	86.00 } 80.00 }		3735.00
				Mes. Ang.		
294	Le Grand Tronc.....	irrég.				11,250.00
295	Jonathan Simpson.....	31.00	x	52.00		1612.00
296	Le même	31.00	x	52.00		1612.00
297	Le même	31.00	x	52.00		1612.00
298	Le même	32.00	x	52.00		1664.00

Bloc formé par les Rues Favard et Sébastopol, par le No. 321 et par une Ruelle.

				Mes. Ang.		
299	Jonathan Simpson.....	32.00	x	58.00		1856.00
300	Le même	32.00	x	58.00		1856.00
301	Michael Savage.....	31.00	x	58.00		1798.00
302	Thomas Brassey.....	56.00	x	58.00		3248.00
303	Le même.....	56.00	x	58.00		3248.00
304	Do	56.00	x	58.00		3248.00

égation.

Bloc formé par les Rues Favard et Sébastopol, par le No. 321 et par une Ruelle.

PERFICIE. PL. PO.	No.	NOM DU PROPRIÉTAIRE.	FRONT.		PROFON.		SUPERFICIE. PL. PO.
			PL. PO.		PL. PO.		
3549.54	305	Le même	56.00	x	58.00		3248.00
	306	Do	56.00	x	58.00		3248.00
8010.00	307	Do	56.00	x	58.00		3248.00
	308	Do	56.00	x	58.00		3248.00
	309	Do	30.00	x	58.00		1740.00
4460.90	310	Do	30.00	x	58.00		1740.00
	311	Do	30.00	x	58.00		1740.00
4050.00	312	Do	25.00	x	58.00		1450.00
4050.00	313	Do	25.00	x	58.00		1450.00
4050.00	314	Do	30.00	x	58.00		1740.00
4050.00	315	Do	30.00	x	58.00		1740.00
4050.00	316	Do	30.00	x	58.00		1740.00
4050.00	317	Les Sœurs de la Cong. et les Sœurs Grises	30.00	x	58.00		1740.00
4050.00	318	Daniel O'Brien.....	30.00	x	58.00		1740.00
4050.00	319	Le même.....	25.00	x	58.00		1450.00
4050.00	320	Do	25.00	x	58.00		1450.00
	321	La Cie. du G. T. de C. de fer du Canada.....	irrég.				4,223,000.00
	322	St. Stephen's Model School	186.00	x	75.00		13,950.00

astopol.

Bloc formé par les Rues Wellington, St. Etienne, du Moulin et St. Charles.

4050.00							
4050.00							
4050.00							
4050.00							
4050.00							
4050.00							
8100.00							
2019.54							
	323	Le Gouvernement.....	812.00		<i>Mes. Ang.</i> 1242		1,004,829.0
			810.00	x	1236		

Bloc formé par les Rues Wellington, St. Charles, du Moulin et par le Can. Lachine

4050.00							
4050.00							
4050.00							
4050.00							
4050.00							
8100.00							
2019.54							
	324	Le Gouvernement.....	irrég.		<i>Mes. Ang.</i> 304,096.00		304,096.00
	325	Le même	irrég. et triang.		204,400.00		
	326	Benjamin Grant, George et Chs. Tate.....	irrég. 396.00 larg.		192,060.00		

951.126

Bloc formé par les Rues du Moulin, St. Charles par une Ruelle et par le No. 508.

3735.00							
1,250.00							
1612.00							
1612.00							
1612.00							
1664.00							
	327	Le Gouvernement.....	irrég.		<i>Mes. Ang.</i> 212,000.00		212,000.00

Bloc formé par les Rues St. Etienne, du Moulin, St. Charles et par une Ruelle.

1856.00							
1856.00							
1798.00							
3248.00							
3248.00							
3248.00							
	328	Le Gouvernement.....	562.00		<i>Mes. Ang.</i> 810.00		419,680.00
			474.00	x	815.00		

Ruelle.

Bloc formé par les Rues St. Etienne, Forfar, le No. 508 et par une Ruelle.

1856.00							
1856.00							
1798.00							
3248.00							
3248.00							
3248.00							
	329	Thomas Brassey.....	63.00	}	x	94.00	5734.00
	330	Andrew et William Holliday.....	59.00				
	331	Les mêmes	25.00	x		94.00	2350.00
			25.00	x		94.00	2350.00

Bloc formé par les Rues St. Etienne, Forfar, le No. 508 et par une Ruelle.

No.	NOM DU PROPRIÉTAIRE.	FRONT.	PROFON.		SUPERFICIE.
			PL. PO.	PL. PO.	
				<i>Mes. Ang.</i>	
332	Robert Throsby	25.00	x	94.00	2350.00
333	Robert Throsby	25.00	x	94.00	2350.00
334	Elizabeth Williams.....	25.00	x	94.00	2350.00
335	William McAllan.....	25.00	x	94.00	2350.00
336	Peter McAllan.....	50.00	x	94.00	5700.00
337	Patrick Hogan.....	25.00	x	94.00	2350.00
338	Le même	25.00	x	94.00	2350.00
339	Le même	25.00	x	94.00	2350.00

Bloc formé par les Rues St. Etienne, Forfar, le No. 508 et par une Ruelle.

No.	NOM DU PROPRIÉTAIRE.	FRONT.	PROFON.		SUPERFICIE.
			PL. PO.	PL. PO.	
				<i>Mes. Ang.</i>	
340	William Shaw.....	25.00	x	94.00	2350.00
341	Patrick McDermott.....	25.00	x	94.00	2350.00
342	James Locke.....	25.00	x	94.00	2350.00
343	David McWood.....	25.00	x	94.00	2350.00
344	William McWood.....	25.00	x	94.00	2350.00
345	James Wilson.....	25.00	x	94.00	2350.00
346	Thomas Jones.....	25.00	x	94.00	2350.00
347	John Martin.....	25.00	x	94.00	2350.00
348	William Wright.....	25.00	x	94.00	2350.00
349	Charles Marshall.....	25.00	x	94.00	2350.00
350	Robert Taylor.....	25.00	x	94.00	2350.00
351	Alfred Jones.....	25.00	x	94.00	2350.00
352	Le même	25.00	x	94.00	2350.00
353	Thomas Jones.....	25.00	x	94.00	2350.00
354	Le même	25.00	x	94.00	2350.00
355	Robert Mitchell.....	25.00	x	94.00	2350.00
356	Le même	25.00	x	94.00	2350.00
357	Le même	25.00	x	94.00	2350.00
358	Le même	25.00	x	94.00	2350.00
359	James Norval.....	25.00	x	94.00	2350.00
360	Le même	25.00	x	94.00	2350.00
361	J. Bte. Massé.....	25.00	x	94.00	2350.00
362	Michael Couroy	25.00	x	94.00	2350.00
363	Le même	25.00	x	94.00	2350.00
364	James Scott.....	25.00	x	94.00	2350.00
365	Le même	25.00	x	94.00	2350.00
366	Do	25.00	x	94.00	2350.00
367	Do	25.00	x	94.00	2350.00
368	John Gow.....	25.00	x	94.00	2350.00
369	Le même	25.00	x	94.00	2350.00
370	James Hamilton	25.00	x	94.00	2350.00
371	Le même	25.00	x	94.00	2350.00
372	Le même	25.00	x	94.00	2350.00
373	David Cameron.. ..	71.00	x	94.00	6674.00
374	Thomas Brassey.....	irrégulier			5734.00

Bloc formé par les Rues Forfar, Menai, Conway et par le No. 508.

No.	NOM DU PROPRIÉTAIRE.	FRONT.	PROFON.		SUPERFICIE.
			PL. PO.	PL. PO.	
				<i>Mes. Ang.</i>	
375	Thomas Brassey.....	irrégulier			56234.00

Bloc formé par les Rues Forfar, Menzi, Conway et par le No. 508.

SUPERFICIE. PL. PO.	No.	NON DU PROPRIÉTAIRE.	FRONT.		PROFON.		SUPERFICIE. PL. PO.
			PL. PO.		PL. PO.		
2350.00	376	Thomas McGofferey.....	50.00	x	100.00		5000.00
2350.00	377	John Reddy.....	25.00	x	100.00		2500.00
2350.00	378	Le même	25.00	x	100.00		2500.00
5700.00	379	Alexander Fisher.....	25.00	x	100.00		2500.00
2350.00	380	John Shaw.....	25.00	x	100.00		2500.00
2350.00	381	Robert Staveley.....	25.00	x	100.00		2500.00
2350.00	382	Le même	25.00	x	100.00		2500.00
2350.00	383	Do	25.00	x	100.00		2500.00
2350.00	384	Do	25.00	x	100.00		2500.00
	385	Thomas Brassey.....	25.00	x	100.00		2500.00
	386	Le même	25.00	x	75.00		1875.00
	387	Do	25.00	x	75.00		1875.00
	388	Do	25.00	x	75.00		1875.00
	389	Do	25.00	x	75.00		1875.00
	390	Do	25.00	x	75.00		1875.00
	391	Do	25.00	x	75.00		1875.00
	392	Do	25.00	x	75.00		1875.00
	393	Do	25.00	x	75.00		1875.00
	394	Do	25.00	x	100.00		2500.00
	395	Do	25.00	x	100.00		2500.00
	396	Do	25.00	x	100.00		2500.00
	397	Do	25.00	x	100.00		2500.00
	398	Do	25.00	x	100.00		2500.00
	399	Do	25.00	x	100.00		2500.00
	400	Do	25.00	x	100.00		2500.00
	401	Do	25.00	x	100.00		2500.00
	402	Do	25.00	x	100.00		2500.00
	403	William Robinson.....	50.00	x	100.00		5000.00

Bloc formé par les Rues Conway, Menai, Britania et par le No. 508.

			<i>Mes. Ang.</i>		
2350.00	404	Thomass Brassey.....		irrégulier	32.480.00
2350.00	405	Le même	25.00	x 100.00	2500.00
2350.00	406	Do	25.00	x 100.00	2500.00

Bloc formé par les Rues Conway, Menai, Britania et le No 508.

			<i>Mes. Ang.</i>		
2350.00	407	Thomas Brassey	25.00	x 100.00	2500.00
2350.00	408	Do	25.00	x 100.00	2500.00
2350.00	409	Do	25.00	x 100.00	2500.00
2350.00	410	Do	25.00	x 100.00	2500.00
2350.00	411	Do	25.00	x 100.00	2500.00
2350.00	412	Do	25.00	x 75.00	1875.00
6674.00	413	Do	25.00	x 75.00	1875.00
5734.00	414	Do	25.00	x 75.00	1875.00
	415	Do	25.00	x 75.00	1875.00
	416	Do	25.00	x 75.00	1875.00
	417	Do	25.00	x 75.00	1875.00
	418	Do	25.00	x 75.00	1875.00
	419	Do	25.00	x 75.00	1875.00

Bloc formé par les Rues Conway, Menai, Britania et le No. 508.

No.	NOM DU PROPRIÉTAIRE.	FRONT.		PROFON.	SUPERFICIE.
		Pl. Po.		Pl. Po.	Pl. Po.
420	Thomas Brassey	25.00	x	100.00	2500.00
421	Do	25.00	x	100.00	2500.00
422	Do	25.00	x	100.00	2500.00
423	Do	25.00	x	100.00	2500.00
424	Do	25.00	x	100.00	2500.00
425	Do	25.00	x	100.00	2500.00
426	Do	25.00	x	100.00	2500.00

Bloc formé par les Rues St. Etienne, Forfar, Menai et Conway.

No.	NOM DU PROPRIÉTAIRE.	FRONT.		Mes. Ang.		SUPERFICIE.
		Pl. Po.				
427	Francis Martin.....	25.00	x	75.00		1875.00
428	Thomas Brassey.....	25.00	x	75.00		1875.00
429	Do	25.00	x	75.00		1875.00
430	Do	25.00	x	75.00		1875.00
431	Do	25.00	x	100.00		2500.00
432	Do	25.00	x	100.00		2500.00
433	John Stuart	25.00	x	100.00		2500.00
434	Thomas Brassey.....	25.00	x	100.00		2500.00
435	Do	25.00	x	100.00		2500.00
436	George Stuart.....	25.00	x	100.00		2500.00
437	Thomas Brassey.....	25.00	x	100.00		2500.00

Bloc formé par les Rues St. Etienne, Forfar, Menai et Conway.

No.	NOM DU PROPRIÉTAIRE.	FRONT.		Mes. Ang.		SUPERFICIE.
		Pl. Po.				
438	Thomas Brassey.....	25.00	x	100.00		2500.00
439	Do	25.00	x	100.00		2500.00
440	Do	25.00	x	100.00		2500.00
441	Do	25.00	x	100.00		2500.00
442	Jamez Roach	25.00	x	100.00		2500.00
443	Le même	25.00	x	100.00		2500.00
		72.00		88.00		
444	Thomas Brassey.....	82.00	x			6776.00
445	Do	25.00	x	63.6		1625.00
				66.6		
446	Do	25.00	x	69.6		1700.00
				69.6		
447	Do	25.00	x	72.6		1775.00
				72.6		
448	Mathew Murphy.....	25.00	x	75.6		1850.00
				75.6		
449	Le même	25.00	x	78.6		1925.00
450	Thomas Brassey.....	25.00	x	100.00		2500.00
451	Do	25.00	x	100.00		2500.00
452	Do	25.00	x	100.00		2500.00
453	Do	25.00	x	100.00		2500.00
454	Do	25.00	x	100.00		2500.00
455	Do	25.00	x	100.00		2500.00
456	Do	50.00	x	100.00		5000.00
457	Do	25.00	x	100.00		2500.00

Bloc formé par les Rues St. Etienne, Forfar, Menai et Conway.

SUPERFICIE. PL. PO.	No.	NOM DU PROPRIÉTAIRE.	FRONT.		PROFON.		SUPERFICIE. PL. PO.
			PL. PO.		PL. PO.		
2500.00	458	Thomas Brassey.....	25.00	x	100.00		2500.00
2500.00	459	Do	25.00	x	100.00		2500.00
2500.00	460	Do	25.00	x	100.00		2500.00
2500.00	461	Do	25.00	x	100.00		2500.00
2500.00	462	Do	25.00	x	75.00		1875.00
2500.00	463	Do	25.00	x	75.00		1875.00
2500.00	464	Do	25.00	x	75.00		1875.00
2500.00	465	Do	25.00	x	75.00		1875.00

Bloc formé par les Rues St. Etienne, Conway, Menai et Britania.

SUPERFICIE. PL. PO.	No.	NOM DU PROPRIÉTAIRE.	FRONT.		PROFON.		SUPERFICIE. PL. PO.
			PL. PO.		PL. PO.		
1875.00	466	Thomas Brassey.....	25.00	x	75.00	<i>Mes. Ang.</i>	1875.00
1875.00	467	Do	25.00	x	75.00		1875.00
1875.00	468	Do	25.00	x	75.00		1875.00
2500.00	469	Do	25.00	x	75.00		1875.00
2500.00	470	Do	25.00	x	100.00		2500.00

Bloc formé par les Rues St. Etienne, Conway, Menai et Britania.

SUPERFICIE. PL. PO.	No.	NOM DU PROPRIÉTAIRE.	FRONT.		PROFON.		SUPERFICIE. PL. PO.
			PL. PO.		PL. PO.		
2500.00	471	Thomas Brassey.....	25.00	x	100.00	<i>Mes. Ang.</i>	2500.00
2500.00	472	Do	25.00	x	100.00		2500.00
2500.00	473	Do	25.00	x	100.00		2500.00
2500.00	474	Do	25.00	x	100.00		2500.00
2500.00	475	Do	50.00	x	100.00		5000.00
2500.00	476	Do	25.00	x	100.00		2500.00
2500.00	477	Do	25.00	x	100.00		2500.00
2500.00	478	Do	25.00	x	100.00		2500.00
2500.00	479	Do	25.00	x	100.00		2500.00
2500.00	480	Do	25.00	x	100.00		2500.00
2500.00	481	Do	25.00	x	100.00		2500.00
6776.00	482	Do	24.06	x	84.06	}	2107.00
					87.06		
1625.00	483	Do	23.06	x	87.06	}	2088.81
					90.03		
1700.00	484	Sarah Stilson Ve. Wm. Farquhar	25.06	x	90.03	}	2339.90
					93.03		
1775.00	485	La même	25.06	x	93.03	}	2413.27
					96.00		
1850.00	486	Thomas Brassey.....	23.06	x	96.00	}	2291.36
					99.00		
1925.00	487	Do	24.06	x	99.00	}	2456.18
					101.06		
2500.00	488	Do	24.06	x	101.06	}	2523.72
					104.06		
2500.00	489	Do	24.06	x	104.06	}	2593.135
					107.03		
2500.00	490	Do	24.06	x	107.03	}	2664.54
					110.03		
5000.00	491	Do	25.00	x	100.00		2500.00
2500.00	492	Do	25.00	x	100.00		2500.00

Bloc formé par les Rues St. Etienne, Conway, Menai et Britania.

No.	NOM DU PROPRIÉTAIRE.	FRONT.	PROFON.	SUPERFICIE.
		PI. PO.	PI. PO.	PI. PO.
493	Thomas Brassey.....	25.00	x 100.00	2500.00
494	Do	25.00	x 100.00	2500.00
495	Do	25.00	x 100.00	2500.00
496	Do	25.00	x 100.00	2500.00
497	Do	50.00	x 100.00	5000.00
498	Do	25.00	x 100.00	2500.00
499	Do	25.00	x 100.00	2500.00
500	Do	25.00	x 100.00	2500.00
501	Do	25.00	x 100.00	2500.00
502	Do	25.00	x 100.00	2500.00
503	Do	25.00	x 75.00	1875.00
504	Do	25.00	x 75.00	1875.00

Bloc formé par les Rues St. Etienne, Britania et le Fleuve St. Laurent.

No.	NOM DU PROPRIÉTAIRE.			Mes. Ang.
		FRONT.	PROFON.	
505	Thomas Brassey.....	25.00	x 75.00	1875.00
506	Do	25.00	x 75.00	1875.00
507	Do	irrégulier		707,280.00
508	Le Gouvernement.....	Do		143,000.00

Bloc formé par le fleuve St. Laurent et par le Canal de Lachine.

No.	NOM DU PROPRIÉTAIRE.			Mes. Ang.
		FRONT.	PROFON.	
509	John Grant, jr. et John Smythe Hall.....	irrégulier		33,600.00
510	Do			28,800.00
511	Benj. Lyman, Henry Lyman et Wm. H. Clare	Do		22,200.00
512	Thos. F. Miller.....	Do		13,000.00
513	Rose McClintock, Ve. Ths. Dean Bigelow. } John Theodore Bigelow, John A. Pillow } et Mary Ann Pillow..... }	Do		10,000.00
514	Ira Gould.....	irrégulier		6,800.00
515	Do	Do		4,000.00
516	Do	Do		3,200.00
517	James McDougall.....	Do		2,800.00
518	Thomas Peck.....	Do		3200.00
519	Do	Do		1800.00
520	Thomas Peck & James Benny.....	Do		1760.00
521	James Harvey.....	Do		4080.00
522	W. P. Bartley.....	Do		5760.00
523	Do	Do		7680.00
524	Do	Do		8400.00
525	Do	Do		11760.00
526	Do	Do		11600.00
527	Do	Do		4800.00
528	Ths. Workman, George Henry Frothing- } ham, Henry Archibald & Edward Murphy }	Do		4120.00
529	Les mêmes			7600.00
530	Les mêmes	80.00	x 140.00	11200.00
531	Les mêmes	40.00	x 140.00	5600.00

Bloc formé par le fleuve St. Laurent et par le Canal de Lachine.

PERFICIE. PI. PO.	No.	NOM DU PROPRIÉTAIRE.	FRONT.		PROFON.		SUPERFICIE.
			PI. PO.		PI. PO.	PI. PO.	
2500.00	532	W. P. Bartley.....	40.00	x	140.00		5600.00
2500.00	533	Le même	80.00	x	140.00		11200.00
2500.00	534	Do	80.00	x	140.00		11200.00
2500.00	535	Do	80.00	x	140.00		11200.00
5000.00	536	Do	80.00	x	140.00		11200.00
2500.00	537	Do	80.00	x	140.00		11200.00
2500.00	538	James Harvey.....	80.00	x	140.00		11200.00
2500.00	539	Thos. Peck and James Benny.....	40.00	x	140.00		5600.00
2500.00	540	Thos. Peck	40.00	x	140.00		5600.00
2500.00	541	Ths. Peck	80.00	x	140.00		11200.00
2500.00	542	Jas. McDougall.....	80.00	x	140.00		11200.00
1875.00	543	Ira Gould	80.00	x	140.00		11200.00
1875.00	544	Le même	80.00	x	140.00		11200.00
	545	Le même	80.00	x	140.00		11200.00
	546	Rose McClintock, Ve. Ths. D. Bigelow.....	80.00	x	140.00		11200.00
	547	T. F. Miller	80.00	x	140.00		11200.00
	548	Benj. Lyman, Hry. Lyman, et W. H. Clare	80.00	x	140.00		11200.00
	549	John Grant jr. et John Smithe Hall.....	80.00	x	140.00		11200.00
	550	Les mêmes	80.00	x	140.00		11200.00

Bloc formé par les Rues Wellington, St. Patrice, St. Colmban et du Canal.

					<i>Mes. Ang.</i>	
	551	Le Gouvernement.....				69312.00

Bloc triangulaire, fermé par les Rues Wellington, St. Patrice et St. Colmban.

					<i>Mes. Ang.</i>	
33,600.00	552	Lidia Hibbard Ve. Otis Warren.....	irrég.	triang.		4300.00
28,800.00	553	Peter Garrighan	40.00	x	irrég.	4200.00
22,200.00	554	John Ostell.....	40.00	x	Do	5600.00
13,000.00	555	John McClellan.....			irrég	5,400.00
10,000.00	556	Le même			Do	2,000.00
6,800.00	557	Rose Ann Connelly Ve. Frs. Mullins.....	56.08	x	58.00	3286.93
4,000.00	558	James Pendergast.....	48.00	x	58.00	2784.00
3,200.00	559	Thomas Loyld.....	26.00	x	58.00	1508.00
2,800.00	560	James Pendergast.....	61.00	x	85.00	5185.00
3200.00	561	John Flanery.....	20.00	x	85.00	1700.00

Bloc formé par les Rues Wellington, St. Colmban, St. Patrice et St. Etienne.

1760.00	562	Rose Ann Connelly Ve. Frs. Mullins.....	40.00	x	80.00	3200.00
4080.00	563	Do	40.00	x	80.00	3200.00
5760.00	564	Do	40.00	x	80.00	3200.00
7680.00	565	Do	40.00	x	80.00	3200.00
8400.00	566	Do	40.00	x	80.00	3200.00
11760.00	567	Michael, Maria, William et Christopher				
11600.00		Connelly.....	40.00	x	100.00	4000.00
4800.00	568	Thomas Fennell.....	40.00	x	100.00	4000.00
	569	Michael Dohany.....	40.00	x	100.00	4000.00
4120.00	570	Hugh Gallagher.....	40.00	x	100.00	4000.00

Bloc formé par les Rues Wellington, St. Colomban, St. Patrice et St. Etienne.

No.	NOM DU PROPRIÉTAIRE.	FRONT.		PROFON.		SUPERFICIE.		
		PL. PO.		PL. PO.		PL. PO.		
571	Hugh Gallagher	40.00	x	100.00		4000.00		
572	John Ostell.....	40.00	x	100.00	}	3500.00		
573	John Ostell.....	40.00	x	75.00				
574	Le Séminaire de Montréal.....	triang.		75.00			2644.00	
575	Patrick Murray.....	43.00	x	32.09	}	5938.00	m. a	
576	Rose Ann Connelly Ve. de Frs. Mullins....			43.03				1634.00
577	Do			irrég		3400.00		
578	Do	40.00	x	100.00		5500.00		
579	Do	40.00	x	100.00		4000.00		
580	Do	40.00	x	100.00		4000.00		
581	Do	40.00	x	100.00		4000.00		

Bloc formé par les Rues St. Patrice, St. Colomban, du Canal et la rue St. Etienne.

No.	NOM DU PROPRIÉTAIRE.	FRONT.		PROFON.		SUPERFICIE.	
		PL. PO.		PL. PO.		PL. PO.	
582	Michael et Daniel Murphy.....	36.06	x	100.00		3600.00	
583	John Sheriden.....	32.00	x	100.00		3200.00	
584	John Slattery.....	32.00	x	100.00		3200.00	
585	Jaspar Stanford	33.06	x	100.00		3350.00	
586	John Sheehy.....	33.06	x	100.00		3350.00	
587	Michaël Leahy.....	32.00	x	100.00		3200.00	
588	Le même	32.00	x	100.00		3200.00	
589	Le même	32.00	x	100.00		3200.00	
590	Do	36.00	x	100.00		3600.00	
591	Bruno Loignon.....	36.00	x	110.00		3960.00	
592	Le même	32.00	x	110.00		3520.00	
593	Do	32.00	x	110.00		3520.00	
594	Murdoch Laing.....	32.00	x	110.00		3520.00	
595	Le même	33.06	x	110.00		3685.00	

Bloc formé par les Rues St. Patrice, St. Colomban, du Canal et St. Etienne.

No.	NOM DU PROPRIÉTAIRE.	FRONT.		PROFON.		SUPERFICIE.	
		PL. PO.		PL. PO.		PL. PO.	
596	Murdoch Laing.....	33.06	x	110.00		3685.00	
597	Do	32.00	x	110.00		3520.00	
598	George Smith.....	32.00	x	110.00		3520.00	
599	Do	36.00	x	110.00		3960.00	

Bloc formé par les Rues St. Patrice, St. Etienne, du Canal et de la Ferme.

No.	NOM DU PROPRIÉTAIRE.	FRONT.		PROFON.		SUPERFICIE.	
		PL. PO.		PL. PO.		PL. PO.	
600	J. B. Auger.....	46.04	x	108.04		5019.64	
601	Do	46.04	x	108.04		5019.64	
602	Do	46.04	x	108.04		5019.64	
603	Do	46.04	x	108.04		5019.64	
604	James Gray.....	46.04	x	108.04		5019.64	
605	William Stuart.....	46.04	x	108.04		5019.64	
606	John Tucker	46.04	x	108.04		5019.64	
607	Felix McCabe.....	30.00	x	108.04		3250.00	

Bloc formé par les Rues St. Patrice, St. Etienne, du Canal et de la Ferme.

PERFICIE. Pl. Po.	No.	NOM DU PROPRIÉTAIRE.	FRONT.		PROFON.		SUPERFICIE. Pl. Po.
			Pl. Po.		Pl. Po.		
4000.00	608	Margaret McCabe ép. de Patrick Higgins.	16.04	x	108.04		1769.64
3500.00	609	Paschal Amesse.....	46.04	x	108.04		5019.64
2644.00	610	Hugh McShane.....	46.04	x	108.04		5019.64
5938.00	611	Michaël McBrine et Edward Cleary.....	46.04	x	108.04		5019.64
1634.00	612	J. B. Auger.....	46.04	x	108.04		5019.64

Bloc formé par les Rues Wellington, St. Etienne, St. Patrice et de la Ferme.

3400.00	613	Amable Prévost.....	Irrég.				2090.00
5500.00	614	Do.....	Do				5760.00
4000.00	615	Do.....	40.00	x	80.00	} m. d.	3200.00
4000.00	616	Patrick B. Connan.....	40.00	x	80.00		3200.00
4000.00	617	Do.....	40.00	x	80.00		3200.00
4000.00	618	Do.....	40.00	x	80.00		3200.00
Etienne.	619	Do.....	40.00	x	80.00		3200.00
3600.00	620	Do.....	40.00	x	80.00		3200.00
3200.00	621	Michael Meighan.....	40.00	x	100.00		4000.00
3200.00	622	Do.....	40.00	x	100.00		4000.00
3200.00	623	Do.....	40.00	x	100.00		4000.00
3200.00	624	Do.....	40.00	x	100.00		4000.00
3350.00	625	Rose Ann Connelly, Ve. Frs. Mullins.....	53.09	x	68.06	} m. d.	3681.126
3350.00	626	John Bermingham.....	24.00	x	68.06		1644.00
3200.00	627	Rose Ann Connelly, Ve. Frs. Mullins.....	45.10	x	85.03		3907.42
3200.00	628	Do.....	45.10	x	85.03		3907.42
3200.00	629	Do.....	44.06	x	85.03		3793.90
3600.00	630	William Connan.....	40.00	x	120.00		4800.00
3960.00	631	Do.....	40.00	x	120.00		4800.00
3520.00	632	John Tucker.....	40.00	x	120.00		4800.00
3520.00	633	Nicholas Power.....	40.00	x	120.00		4800.00
3520.00	634	Chaterine Kelly, Ve. Thomas Gallaghen.	40.00	x	100.00		4000.00
3685.00	635	John Ostell.....	40.00	x	100.00		4000.00
me.	636	Do.....	40.00	x	100.00		4000.00
3685.00	637	Do.....	40.00	x	100.00		4000.00
3520.00	638	Do.....	40.00	x	100.00		4000.00
3520.00	639	Amable Prévost.....	40.00	x	100.00		4000.00
3960.00	640	Do.....	40.00	x	100.00		4000.00
	641	Do.....	40.00	x	100.00		4000.00
	642	Do.....	Irrég. triang.				9960.00

Bloc triangulaire formé par les Rues Wellington, de la Ferme, Condé et du Centre.

me.	643	William Rogers.....	Irrég. triang.				5100.00
5019.64	644	John Stuart.....	42.06			} m. d.	4460.00
5019.64	645	George Alden.....	42.06				5450.00
5019.64	646	John Ostell.....	53.03				8790.00
5019.64	647	Thimothy Reynolds.....	50.00	x	110.00	} m. d.	5750.00
5019.64	648	Alexander Henry.....	40.00	x	120.00		4800.00
5019.64	649	Ths. Buchanan.....	40.00	x	120.00		4800.00
5019.64	650	Andrew Byron.....	40.00	x	120.00		4800.00
3250.00	651	William Connan.....	40.00	x	200.00		8000.00

Bloc triangulaire formé par les Rues Wellington, de la Ferme, Condé et du Centre.

No.	NOM DU PROPRIÉTAIRE.	FRONT.	PROFON.	SUPERFICIE.
		PL. PO.	PL. PO.	PL. PO.
652	Mary Ann Murphy, Ve. Joseph Laforce et } Mary Ann et Hypolite Laforce..... }	40.00	x 200.00	8000.00
653	Daniel Moore	40.00	x 200.00	8000.00
654	Rose Ann Connelly, Ve. Frs. Mullins.....	98.06	x 66.00	6501.00
655	La même	73.00	x 66.00	4818.00
656	La même	72.00	x 59.06	4284.00
657	Owen J. Devlin.....	23.10	x 59.06	1418.09
658	Thomas Lengues.....	26.06	x 53.06	1576.108
659	Rose Ann Connelly Ve. Frs. Mullins.....	49.09	x 59.06	2960.18
660	Sarah Blessing, Ve. John Flynn et John } McVoy..... }	40.00	x 140.00	5600.00
661	Patrick McCarthy.....	40.00	x 140.00	5600.00
662	Rose Ann Connelly, Ve. Frs. Mullins.....	irrég.		9900.00
663	James Nolan.....	50.00	x 145.00	7250.00
664	George John Wood.....	50.00	x 95.00	4750.00
665	Le même	50.00	x 95.00	4750.00
666	Ths. Buchanan.....	50.00	x 100.00	5000.00
667	Ths Gough.....	58.00	x 160.00	9425.00
668	Johr Colestine.....	58.00	x 114.00	7946.00
669	Alexander Henry.....	52.00	x 174.00	7488.00
670	Michaël McHugh.....	45.00	x 134.00	6930.00
671	Le même	45.00	x 94.00	5130.00
672	Andrew Mason.....	50.00	x 74.00	4200.00

Bloc formé par les Rues du Grand Tronc, Condé, du Centre et Guy.

673	Rose Ann Connelly, Ve. Frs. Mullins.....	irrég.		12765.00
674	Denis McCarthy.....	36.00	x 88.00	3330.00
675	Le même	irrég.		2980.00
676	Patrick Tansey.....	40.00	x 70.00	2800.00
677	Patrick Killelea.....	40.00	x 70.00	2800.00

Bloc formé par les Rues du Centre, Condé, Richardson et Guy.

678	Charles Gareau.....	42.00	x 80.00	3360.00
679	Le même	41.00	x 80.00	328.00
680	Michael O'Brien.....	29.00	x 90.00	2655.00
681	Miles Williams.....	30.00	x 90.00	2730.00
682	Daniel Ford.....	29.00	x 90.00	2610.00
683	Baptist Mission.....	29.00	x 90.00	2655.00
684	Ths. Buchanan.....	41.00	x 80.00	3280.00
685	Ths. Buchanan.....	41.00	x 80.00	3280.00
686	Elizabeth Cassidy, Ve. Michael Hugues } et James, Catherine, Michaël, Ann, Ma- } ry et Patrick Hugues..... }	21.06	x 44.03	951.54

Centre.

Bloc formé par les Rues du Centre, Condé, Richardson et Guy.

SUPERFICIE. PL. PO.	No.	NOM DU PROPRIÉTAIRE.	FRONT.		PROFON.		SUPERFICIE.	
			PL. PO.		PL. PO.		PL. PO.	
	687	Ths. Buchanan.....	21.03	x	82.00		1742.72	
8000.00	688	Lawrence Killelea.....	21.03	x	82.00		1742.72	
8000.00	689	Adam McKergow.....	42.06	x	82.00		3485.00	
6501.00	690	Maria Mathilda Furlong, Ve. John Mur- phy et Maria, William et Margaretta	43.00	x	41.00		1763.00	
4818.00		Murphy.....						
4284.00	691	Andrew Starke.....	41.00	x	43.00		1763.00	
1418.09	692	Daniel Ford.....	41.00	x	104.00		4264.00	
576.108	693	Henry Robertson.....	41.00	x	104.00		4264.00	
2960.18	694	Thomas Collinson.....	41.00	x	104.00		4264.00	
	695	Chs. Gareau.....	42.06	x	83.00		3527.72	
5600.00	696	Do	42.06	x	83.00		3527.72	
5600.00	697	Féléicité Boursier ép. de Joachim Dorais..	36.00	x	43.00		1548.00	
9900.00	698	William Salmon.....	43.00	x	47.00		2021.00	
7250.00								
4750.00								
4750.00								
5000.00								

Bloc formé par les Rues Richardson, Condé, Comte et Guy.

9425.00	699	Patrick O'Neil.....	41.00	x	82.00		3362.00	
	700	Thomas Collins.....	41.00	x	82.00		3362.00	
7946.00	701	Ths. George Fenell.....	42.00	x	82.00		3444.00	
	702	Patrick O'Neil.....	41.00	x	124.00		5084.00	
7488.00	703	Daniel Mlulins.....	41.00	x	124.00		5084.00	
	704	John Delhoide.....	41.00	x	124.00		5084.00	
6930.00	705	Alexander Henry.....	41.00	x	82.00		3362.00	
	706	Do	41.00	x	82.00		3362.00	
5130.00	707	Do	42.00	x	82.00		3444.00	
	708	Thomas Buchanan.....	68.06	x	144.00		9864.00	
4200.00	709	Le Séminaire.....	41.00	x	81.00		3321.00	
	710	Do	41.00	x	81.00		3321.00	
	711	Do	42.00	x	84.00		3528.00	
	712	Do	42.00	x	84.00		3528.00	
2765.00	713	Do	42.00	x	84.00		3528.00	

Bloc formé par les Rues Richardson, Condé, Comte et Guy.

3300.00	714	Edward Lusher.....	68.06	x	144.00		9864.00	
328.00	715	Le Séminaire.....	42.00	x	82.00		3444.00	
2655.00	716	Do	42.00	x	82.00		3444.00	
2730.00								
2610.00								
2055.00								
3230.00								
2832.00								

Bloc formé par les Rues Comte, Condé, St. Patrice et Guy.

3300.00	717	Le Séminaire.....	41.00	x	82.00		3362.00	
328.00	718	Do	41.00	x	82.00		3362.00	
2655.00	719	Do	41.00	x	82.00		3362.00	
2730.00	720	Do	41.00	x	82.00		3362.00	
2610.00	721	Do	41.00	x	82.00		3362.00	
2055.00	722	Do	41.00	x	82.00		3362.00	
3230.00	723	Do	41.00	x	82.00		3362.00	
2832.00	724	Do	41.00	x	82.00		3362.00	

951.54

Bloc formé par les Rues Comte, Condé, St. Patrice et Guy.

No.	NOM DU PROPRIÉTAIRE.	FRONT.		PROFON.		SUPERFICIE.	
		PL.	PO.	PL.	PO.	PL.	PO.
725	Le Séminaire.....	41.00	x	82.00		3362.00	
726	Do	41.00	x	82.00		3362.00	
727	Do	41.00	x	82.00		3362.00	
728	Do	41.00	x	82.00		3362.00	
729	Do	41.00	x	82.00		3362.00	
730	Do	41.00	x	82.00		3362.00	

Bloc formé par les Rues St. Patrice, de la Ferme, du Canal et Guy.

731	Le Séminaire.....	41.00	x	100.00		4100.00	
732	Do	41.00	x	100.00		4100.00	
733	Do	41.00	x	100.00		4100.00	
734	Do	41.00	x	100.00		4100.00	
735	Do	41.00	x	100.00		4100.00	
736	Do	41.00	x	100.00		4100.00	
737	Do	41.00	x	100.00		4100.00	
738	Do	41.00	x	100.00		4100.00	
739	Do	41.00	x	100.00		4100.00	
740	Do	41.00	x	100.00		4100.00	
741	Do	41.00	x	100.00		4100.00	
742	Do	41.00	x	100.00		4100.00	
743	Do	41.00	x	100.00		4100.00	
744	Do	41.00	x	100.00		4100.00	

Bloc formé par les Rues du Canal, Guy, St. Patrice et par un Bassin No. 1051.

745	John Redpath.....	470.00	x	246.00 234.00		112800.00	
-----	-------------------	--------	---	------------------	--	-----------	--

Bloc formé par les Rues St. Patrice, Guy, Richardson et Richmond.

746	John Redpath.....	278.00	x	373.06		103833.00	
747	Charles Goodwin.....	27.00	x	84.00		2268.00	
748	Terence Gillies.....	28.00	x	90.00		2520.00	
749	Thomas O'Neil.....	28.00	x	90.00		2520.00	
750	Terence Gillies.....	28.00	x	90.00		2520.00	
751	William Noble.....	28.00	x	117.00		3276.00	
752	Samuel Ths. Metcalf.....	28.00	x	117.00		3276.00	
753	Martin Hennessey.....	28.00	x	117.00		3276.00	
754	Edward McCown	28.00	x	117.00		3276.00	
755	William Dikson.....	27.00	x	84.00		2268.00	
756	Joseph Behen.....	28.00	x	90.00		2520.00	
757	Joseph Cahill.....	28.00	x	90.00		2520.00	
758	Owen Drury.....	28.00	x	90.00		2520.00	

Bloc formé par les Rues Richardson, Guy, du Centre et Richmond.

759	La Corporation de Montréal.....	295.03	x	218.00		64582.00	
-----	---------------------------------	--------	---	--------	--	----------	--

Bloc formé par les Rues du Centre, Guy, du Grand Tronc et Richmond.

ERFICIE. PL. PO.	No.	NOM DU PROPRIÉTAIRE.	FRONT. PL. PO.	PROFON. PL. PO.	SUPERFICIE. PL. PO.
3362.00				<i>Mes. Ang.</i>	
3362.00	760	Thomas F. Miller.....	24.08 x	70.00	1726.96
3362.00	761	Do	24.08 x	70.00	1726.96
3362.00	762	Do	24.08 x	70.00	1726.96
3362.00	763	Do	24.08 x	70.00	1726.96
3362.00	764	Do	24.08 x	70.00	1726.96
	765	Do	24.08 x	70.00	1726.96
	766	Do	24.08 x	70.00	1726.96

Bloc formé par les Rues du Centre, Guy, du Grand Tronc et Richmond.

				<i>Mes. Ang.</i>	
4100.00	767	Ths F. Miller.....	24.08 x	70.00	1726.96
4100.00	768	Do	24.08 x	70.00	1726.96
4100.00	769	Do	24.08 x	70.00	1726.96
4100.00	770	Do	24.08 x	70.00	1726.96
4100.00	771	Do	24.08 x	70.00	1726.96
4100.00				40.02	2331.126
4100.00	772	Do	51.03 x	50.10	
4100.00				50.10	1317.126
4100.00	773	Do	24.08 x	56.00	
4100.00				56.00	1445.24
4100.00	774	Do	24.08 x	61.02	
4100.00				61.02	1572.108
4100.00	775	Do	24.08 x	66.04	
1051.				66.04	1825.36
	776	Do	24.08 x	71.06	
				71.06	1827.72
2800.00	777	Do	24.08 x	76.08	
				76.08	1955.12
	778	Do	24.08 x	81.10	
				81.10	2072.36
	779	Do	24.08	87.00	
	780	Do	24.00 x	70.00	1680.00
	781	Do	24.00 x	70.00	1680.00
	782	Do	24.00 x	70.00	1680.00
				31.00	1680.00
	783	Do	17.00 } x	70.00	

Bloc formé par les Rues Mullins, Wellington, du Grand Tronc et Richmond.

				<i>Mes. Ang.</i>	
				91.00	4202.00
	784	Thomas Akin.....	44.00 x	100.00	
				100.00	4598.00
	785	La Corporation de Montréal.....	44.00 x	109.00	
	786	Albert Lemieux et Jos. Brault.....	50.00 x	88.00	4400.00
	787	Les mêmes	50.00 x	88.00	4400.00
	788	La Corporation de Montréal.....	50.00 x	88.00	4400.00
	789	La même	50.00 x	88.00	4400.00
	790	Do	50.00 x	88.00	4400.00
4582.00	791	Daniel McCarthy.....	50.00 x	88.00	4400.00

Bloc formé par les Rues Mullins, Wellington, du Grand Tronc et Richmond.

No.	NOM DU PROPRIÉTAIRE.	FRONT. PI. PO.	PROFON. PI. PO.	SUPERFICIE. PI. PO.
792	Mathew Feeney.....	50.00	x 88.00	4400.00
793	La Corporation de Montréal.....	50.00	x 88.00	4400.00
794	Do	50.00	x 88.00	4400.00
795	Oney Tansey.....	irrég.		6375.00
796	Owen J. Devlin.....	Do		7375.00
797	La Corporation de Montréal.....	Do		4598.00
798	Do	50.00	x 88.00	4400.00

Bloc formé par les Rues du Grand Tronc, Wellington, Mullins et Richmond.

No.	NOM DU PROPRIÉTAIRE.	FRONT. PI. PO.	PROFON. PI. PO.	SUPERFICIE. PI. PO.
799	La Corporation de Montréal.....	50.00	x 88.00	4400.00
800	Do	50.00	x 88.00	4400.00
801	Do	50.00	x 88.00	4400.00
802	Do	50.00	x 88.00	4400.00
803	Do	50.00	x 88.00	4400.00
804	Do	50.00	x 88.90	4400.00
805	Do	50.00	x 88.00	4400.00
806	Do	44.00	x 118.00	4994.00
			x 118.00	
807	Do	44.00	x 127.00	5390.00

Bloc triangulaire formé, par les Rues Mullins, Wellington et Richmond.

No.	NOM DU PROPRIÉTAIRE.	FRONT. PI. PO.	PROFON. PI. PO.	SUPERFICIE. PI. PO.
808	Rose Ann Connelly, Ve. Frs. Mullins.....	irrég. et triang.		17835.00
809	Do	"		15120.00
810	Do	"		5800.00
811	Sylvester Dempsey.....	50.00	x 88.00	4400.00
812	Rose Ann Connelly, Ve. Frs. Mullins.....	irrég. et triang.		5520.00
813	Do	40.00	x 100.00	4000.00
814	Do	40.00	x 100.00	4000.00
815	Do	40.00	x 100.00	4000.00
816	Do	irrégulier		6300.00

Bloc formé par les Rues Richmond, Mullins, Sébastopol, Wellington et par le chemin de fer du G. T.

No.	NOM DU PROPRIÉTAIRE.	FRONT. PI. PO.	PROFON. PI. PO.	SUPERFICIE. PI. PO.
817	Rose Ann Connelly, Ve. Frs. Mullins.....	irrégulier		8120.00
818	La même	40.00	x 95.00	3800.00
819	Do	40.00	x 95.00	3800.00
820	Do	40.00	x 95.00	3800.00
821	Do	40.00	x 95.00	3800.00
822	Samuel Gorman.....	45.00	x 100.00	4500.00
823	John Walsh.....	50.00	x 100.00	5000.00
824	Rose Ann Connelly, Ve. Frs. Mullins.....	50.00	x 100.00	5000.00
825	La même	45.00	x 100.00	4500.00
826	Do	40.00	x 95.00	3800.00
827	Do	40.00	x 95.00	3800.00
828	Do	40.00	x 95.00	3800.00
829	Do	40.00	x 95.00	3800.00
830	Do	irrégulier		6600.00

Bloc formé par les Rues Sébastopol, Mullins, des Seigneurs et le chemin de fer du G. T.

No.	NOM DU PROPRIÉTAIRE.	FRONT. PI. PO.	PROFON.		SUPERFICIE. PI. PO.
			PI. PO.	Ang.	
				<i>Mes.</i>	
				<i>Ang.</i>	
831	Rose Ann Connelly, Ve. Frs. Mullins.....	irrég.			4120.90
832	La même	40.00 x	85.00		3400.00
833	Do	40.00 x	85.00		3400.00
834	Do	40.00 x	85.00		3400.00
835	Do	40.00 x	100.00		4000.00
836	Do	45.00 x	100.00		4500.00
837	Do	45.00 x	100.00		4500.00
838	Do	40.00 x	100.00		4000.00
839	Do	40.00 x	85.00		3400.00
840	Do	40.00 x	85.00		3400.00
841	Do	irrég.			4840.00

Bloc triangulaire formé, par la Rue Wellington, le chemin de fer le Grand Tronc et la Rue de la Congrégation.

No.	NOM DU PROPRIÉTAIRE.	FRONT.	PROFON.		SUPERFICIE.
			PI. PO.	Ang.	
				<i>Mes.</i>	
				<i>Ang.</i>	
842	Catherine Millington.....	irrég. et triang.			7860.00

Bloc formé par les Rues Wellington et de la Congrégation, le chemin de fer le Grand Tronc et par la ligne limitative S. O. de la Cité.

No.	NOM DU PROPRIÉTAIRE.	FRONT.	PROFON.		SUPERFICIE.
			PI. PO.	Ang.	
				<i>Mes.</i>	
				<i>Ang.</i>	
843	William Seacomb.....	45.00 x	100.06 } 95.06 }		4410.00
844	George Roberts.....	45.00 x	90.00 } 107.00 }		4173 108
845	Le même	45.00 x	101.00 }		4080.00
846	Le même	irrég. et triang.			874.00
847	David Cook.....	"			1580.00
848	William Leonard.....	"			550.00
849	William Seacomb.....	45.00 x	90.00		4050.00
850	George Stuart.....	62.00 x	90.00		5580.00
851	John NewMarch.....		irrég.		2248.00
852	William Vaux.....		Do		1776.00
853	Chs. W. Bolton.....		Do		1190.00

Bloc formé par le chemin de fer le Grand Tronc, les Rues des Seigneurs et Mullins et la ligne limitative S. O. de la Cité.

No.	NOM DU PROPRIÉTAIRE.	FRONT.	PROFON.		SUPERFICIE.
			PI. PO.	Ang.	
				<i>Mes.</i>	
				<i>Ang.</i>	
854	Rose Ann Connelly, Ve. Frs. Mullins.....	irrégulier			4000.00
855	La même	50.00 x	100.00		5000.00
856	Do	irrég. et triang.			3090.00
857	Do	50.00 x	100.00		5000.00
858	Do	50.00 x	100.00		5000.00

Bloc formé par les Rues Mullins, des Seigneurs et du Grand Tronc et par la ligne limitative S. O. de la Cité.

No.	NOM DU PROPRIÉTAIRE.	FRONT. PI. PO.		PROFON.		SUPERFICIE. PI. PO.
				Mes.	Ang.	
859	La Corporation de Montréal.....	50.00	x	87.10		4391.96
860	La même	50.00	x	87.10		4391.96
861	Do	50.00	x	87.10		4391.96
862	Do				irrég. et triang.	570.00
863	Do				irrég.	2600.00
864	Do	50.00	x	86.00		4300.00
865	Do	50.00	x	86.00		4300.00
866	Do	50.00	x	86.00		4300.00

Bloc formé par les Rues des Seigneurs, Mullins, Richmond et du Grand Tronc.

				PROFON.		SUPERFICIE.
				Mes.	Ang.	
867	Francis B. McNamee.....	50.00	x	87.00		4350.00
868	La Corporation de Montréal.....	50.00	x	87.00		4350.00
869	Do	50.00	x	87.00		4350.00
870	Do	50.00	x	87.00		4350.00
871	Do	50.00	x	87.00		4350.00
				87.00		
872	Do	50.00	x	88.00		4375.00
				117.00		
873	Do	44.00	x	126.00		5346.00
				126.00		
874	Do	44.00	x	135.00		5742.00
				85.00		
875	Do	44.00	x	94.00		3938.00
				94.00		
876	Bernard Connaughton.....	44.00	x	103.00		4235.72
877	La Corporation de Montréal.....	50.00	x	87.00		4350.00
878	Do	50.00	x	87.00		4350.00
879	Do	50.00	x	87.00		4350.00
880	Do	50.00	x	87.00		4350.00

Bloc formé par les Rues des Seigneurs, Mullins, Richmond et du Grand-Tronc.

				PROFON.		SUPERFICIE.
				Mes.	Ang.	
881	La Corporation de Montréal.....	50.00	x	87.00		4350.00
882	Do	50.00	x	87.00		4350.00
883	Francis B. McNamee.....	50.00	x	87.00		4350.00

Bloc formé par les Rues du Grand-Tronc, Richmond, du Centre et des Seigneurs.

				PROFON.		SUPERFICIE.
				Mes.	Ang.	
				114.06		
884	Michael Power.....	45.00	x	105.00		4938.108
				105.00		
885	John Hugues.....	46.03	x	95.04		4632.126
886	Agapite Roussin.....	45.00	x	91.06		4117.72
				151.04		
887	Théophile Guérin.....	43.00	x	141.08		6299.72

Bloc formé par les Rues du Grand-Tronc, Richmond, du Centre et des Seigneurs.

par la

SUPERFICIE. PI. PO.	No.	NOM DU PROPRIÉTAIRE.	FRONT.		PROFON.		SUPERFICIE. PI. PO.
			PI. PO.		PI. PO.		
	888	Agapite Roussin.....	44.00	x	141.08		6020.96
4391.96					132.00		
4391.96	889	Wm Kinston.....	44.00	x	132.00		5595.48
570.00					122.04		
2600.00	890	James Pendergast.....	45.03	x	122.04		5316.126
4300.00					112.08		
4300.00	891	Peter Garrigan.....	42.00	x	112.08		4528.126
4300.00					103.00		
	892	James Pendergast.....	44.00	x	103.00		4319.48
					93.04		
	893	Nicolas Lefebvre.....	46.00	x	93.04		4061.00
					83.08		
	894	Michaël Conway.....	45.00	x	83.08		3547.48
	895	Bernard Tansey.....	42.09	x	74.00		3526.126
4350.00	896	Edward McLaughlin.....	45.00	x	91.00		3855.00
4350.00	897	Dennis Tansey.....	46.00	x	85.08		3940.96
4350.00	898	Jerry Thomy.....	44.00	x	85.08		5588.00
4350.00	899	William Dunn.....	42.00	x	127.00		5334.00
4375.00	900	James Pendergast.....	45.03	x	127.00		5746.108
	901	Ths. Duggan.....	44.00	x	127.00		5588.00
5346.00	902	Julie Aymond, ep : de Chs Lapierre.....	44.00	x	127.00		5588.00
	903	Théophile Guérin.....	43.00	x	127.00		5461.00
5742.00	904	Ve. Marguerite McMahon, épouse de David Williams.....	46.03	x	80.06		4090.00
3938.00	905	Elie Asselin.....	45.00	x	56.03		2531.36
	906	Joseph Cadieux.....	30.00	x	45.00		1350.00
4235.72	907	Benjamin Ethier.....	41.00	x	91.06		3751.72

Bloc formé par les Rues des Seigneurs, du Grand Tronc, la ligne limitative S. O. de la Cité, la Rue St. François et la Rue du Centre.

	908	James Murray.....	40.00	x	86.00		3640.00
					96.00		
1-Tronc.	909	Le même.....	40.00	x	96.00		3960.00
					102.00		

Bloc formé par les Rues des Seigneurs, du Grand-Tronc, la ligne limitative S. O. de la Cité, la Rue St. François et la Rue du Centre.

des Sei-	910	James Murray.....	40.00	x	102.00		4280.00
					112.00		
4938.108	911	Le Séminaire de Montréal.....	49.00	x	112.00		4640.00
	912	Frédéric Brown.....	irrég.		120.00		3686.00
4632.126	913	Le même.....	do				975.00
	914	Pierre Picard.....	do				1620.00
4117.72	915	Toussaint Decary.....	do				1774.00
6299.72	916	Thomas Lemou.....	40.00	x	80.00		3200.00

Bloc formé par les Rues des Seigneurs, du Grand-Tronc, la ligne limitative S. O. de la Cité, la Rue St. François et la Rue du Centre.

No.	NOM DU PROPRIÉTAIRE.	FRONT.		PROFON.	SUPERFICIE.
		PL. PO.	PL. PO.		
917	Pierre Jardin.....	40.00	x	80.00	3200.00
918	Le même	40.00	x	80.00	3200.00
919	Charles Gareau.....	57.06	x	65.00	3737.72
920	Amable Gougeon.....	28.00	x	65.00	1820.00
921	Thomas Lenon.....	40.00	x	80.00	3200.00
922	F. X. Gougeon.....	40.00	x	80.00	3200.00
923	Le même	32.00	x	85.03	2728.00
924	Le même	31.00	x	85.03	2642.108
925	Charles Gareau.....	40.00	x	80.00	3200.00
926	Le même	40.00	x	80.00	3200.00
927	Mary Hunter.....	40.00	x	80.00	3200.00
928	F. X. Gougeon, père.....	40.00	x	80.00	3200.00
929	F. X. Rastoul.....	40.00	x	80.00	3200.00
930	Pierre Jardin.....	40.00	x	80.00	3200.00

Bloc triangulaire formé par les Rues St. François, du Centre, et par la ligne limitative S. O. de la Cité.

			<i>Mes. Ang.</i>	
931	Dennis Hogan.....	irrég.	triang.	430.00
932	Augustin Crevier.....	irrég.		2933.00
933	Le même	irrég.	triang.	280.00

Bloc formé par la ligne limitative S. O. de la Cité et par les Rues du Centre, des Seigneurs et Richardson.

934	J. Bte. Roger.....	irrég. : x	triang. : }	233.00
935	Sarah Wood.....	irrég. : x		3736.00
936	George B. Muir.....	45.00 x	100.	4500.00
937	do	45.00 x	100.	4500.00

Bloc formé par la ligne limitative S. O. de la Cité et par les Rues du Centre, des Seigneurs et Richardson.

938	Pierre Jardin.....	22.06	x	95.00	2137.72
939	Le même	22.06	x	95.00	2137.72
940	Frs. Robidoux.....	22.06	x	95.00	2137.72
941	Le même	22.06	x	95.00	2137.72
942	John O'neil	22.06	x	95.00	2137.72
943	Jean Phaneuf.....	22.06	x	95.00	2137.72
944	Robert Cardwell.....	22.06	x	95.00	2137.72
945	Henri Desmarais.....	22.06	x	95.00	2137.72
946	Patrick Gleason.....	22.06	x	95.00	2137.72
947	Do	22.06	x	95.00	2137.72
948	Do	22.06	x	95.00	2137.72
949	Do	22.06	x	95.00	2137.72
950	Joseph Hurtubise.....	29.09	x	96.00	2856.00
951	William Pratt.....	29.09	x	96.00	2856.00
952	John Broden.....	35.00	x	86.00	3010.00

Bloc formé par la ligne limitative S. O. de la Cité et par les Rues du Centre,
des Seigneurs et Richardson.

No.	NOM DU PROPRIÉTAIRE.	FRONT.		PROFON.		SUPERFICIE.	
		Pl. Po.		Pl. Po.		Pl. Po.	
953	John McGuire.....	45.00	x	95.00		4275.00	
954	William O'Brien.....	22.06	x	95.00		2137.72	
955	Lawrence McGrath.....	22.06	x	95.00		2137.72	
956	Do	22.06	x	95.00		2137.72	
957	Morris Nayle.....	22.06	x	95.00		2137.72	
958	Do	22.06	x	95.00		2137.72	
959	John Gavagan.....	22.06	x	95.00		2137.72	
960	Do	45.00	x	100.00		4500.00	
961	Henry Burns.....	45.00	x	100.00		4500.00	
962	Mary Cennelly, Ve. Michael Arahill et Thomas, Edward et Mary Arahill.....	45.00	x	100.00		4500.00	
963	Patrik McGrath.....	irrég.			} M. A.	3736.00	
964	Edward Colfer.....	irrég. et triang.				233.00	

Bloc formé par les Rues des Seigneurs, du Centre, Richmond et Richardson.

No.	NOM DU PROPRIÉTAIRE.	FRONT.		PROFON.		SUPERFICIE.
		Pl. Po.		Pl. Po.		
965	Michaël Allan.....	50.00	x	100.00	Mes. Ang.	5000.00
966	Le même	25.00	x	100.00		2500.00
967	J. Bte. Beaudry	37.06	x	100.00		3750.00

Bloc formé par les Rues des Seigneurs, du Centre, Richmond et Richardson.

No.	NOM DU PROPRIÉTAIRE.	FRONT.		PROFON.		SUPERFICIE.
		Pl. Po.		Pl. Po.		
968	J. Bte. Beaudry.....	37.06	x	100.00	Mes. Ang.	3750.00
969	Do	37.06	x	100.00		3750.00
970	Michaël Hennessey.....	37.06	x	100.00		3750.00
971	Le même	37.06	x	100.00		3750.00
972	Dennis Tansey.....	37.06	x	100.00		3750.00
973	Guillaume Lamère.....	37.06	x	100.00		3750.00
974	John Redpath.....	25.00	x	90.00		2250.00
975	Le même	24.00	x	90.00		2160.00
976	Do	24.00	x	90.00		2160.00
977	Do	24.00	x	90.00		2160.00
978	Do	24.00	x	90.00		2160.00
979	Do	24.00	x	90.00		2160.00
980	Do	24.00	x	90.00		2160.00
981	Do	54.00	x	90.00		2160.00
982	Do	25.00	x	90.00		2250.00
983	Alexander Mitchell.....	37.06	x	100.00		3750.00
984	Do	37.06	x	100.00		3750.00
985	Do	37.06	x	100.00		3750.00
986	J. Bte. Beaudry.....	37.06	x	100.00		3750.00
987	Do	37.06	x	100.00		3750.00
988	Do	37.06	x	100.00		3750.00
989	Do	37.06	x	100.00		3750.00
990	William G. Pullin et John H. Evans.....	100.00	x	75.00		7500.00



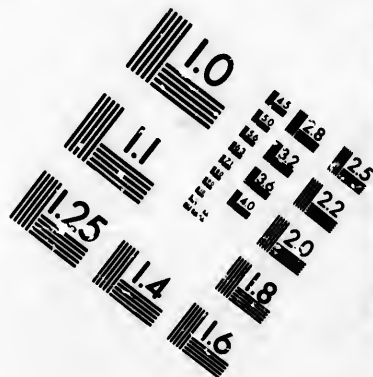
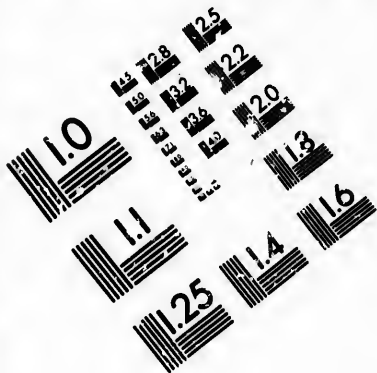
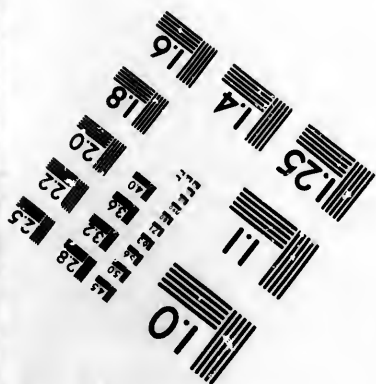
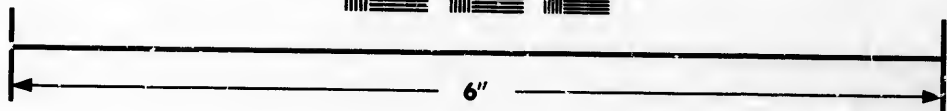
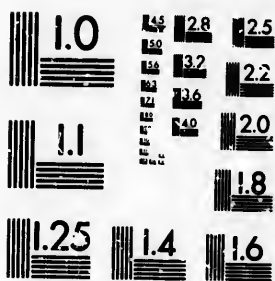

IMAGE EVALUATION
TEST TARGET (MT-3)



Photographic
Sciences
Corporation

23 WEST MAIN STREET
WEBSTER, N.Y. 14580
(716) 872-4503

18
19
20
21
22
23
24
25
26
27
28
29
30
31
32
33
34
35
36
37
38
39
40
41
42
43
44
45
46
47
48
49
50
51
52
53
54
55
56
57
58
59
60
61
62
63
64
65
66
67
68
69
70
71
72
73
74
75
76
77
78
79
80
81
82
83
84
85
86
87
88
89
90
91
92
93
94
95
96
97
98
99
100

101
102
103
104
105
106
107
108
109
110
111
112
113
114
115
116
117
118
119
120
121
122
123
124
125
126
127
128
129
130
131
132
133
134
135
136
137
138
139
140
141
142
143
144
145
146
147
148
149
150
151
152
153
154
155
156
157
158
159
160
161
162
163
164
165
166
167
168
169
170
171
172
173
174
175
176
177
178
179
180
181
182
183
184
185
186
187
188
189
190
191
192
193
194
195
196
197
198
199
200

Bloc formé par les Rues Richardson, Richmond, St. Patrice et des Seigneurs.

No.	NOM DU PROPRIÉTAIRE.	FRONT.		PROFON.		SUPERFICIE.	
		PL.	PO.	PL.	PO.	PL.	PO.
991	John Redpath.....	irrég:				53728.00	
992	James S hearer.....	"				145075.00	
993	Stephen Tucker, père et fils.....	42.00	x	120.00		5040.00	
994	Les mêmes	42.00	x	120.00		5040.00	
995	Do	42.00	x	120.00		5040.00	
996	Do	42.00	x	120.00		5040.00	
997	Peter McVey.....	42.00	x	120.00		5040.00	

Bloc formé par les Rues Richardson, des Seigneurs, des Manufactures et par la ligne limitative S. O. de la Cité,

998	Patrick et John Broden.....	40.00	x	100.00		4000.00	
999	Morris Kane.....	45.00	x	100.00		4500.00	
1000	Mathew Boyle.....	45.00	x	100.00		4500.00	
1001	Patrick O'Neil.....	45.00	x	100.00		4500.00	
1002	Do	45.00	x	100.00		4500.00	
1003	Frs. Shaw.....	45.00	x	100.00		4500.00	
1004	James Graney.....	45.00	x	100.00		4500.00	
1005	Frs. Shaw.....	45.00	x	100.00		4500.00	
1006	Robert Patton.....	45.00	x	100.00		4500.00	
1007	Do	45.00	x	100.00		4500.00	
1008	Edward McCown.....	irrégulier.				4065.00	
1009	Do	Do				1607.00	
1010	Frs. Shaw.....	Do				1607.00	
1011	William Pypier.....	Do				4095.00	
1012	John O'Rourke.....	45.00	x	100.00		4500.00	
1013	Do	45.00	x	100.00		4500.00	
1014	James Oliver.....	45.00	x	100.00		4500.00	
1015	Do	45.00	x	100.00		4500.00	
1016	Peter McVey.....	60.00	x	100.00		6000.00	
1017	Ths. McVey.....	30.00	x	100.00		3000.00	
1018	Do	45.00	x	100.00		4500.00	
1019	Ths Mathews.....	45.00	x	100.00		4500.00	
1020	Do	45.00	x	100.00		4500.00	
1021	Henry Clarke.....	45.00	x	100.00		4500.00	
1022	Stephen Tucker, père et fils.....	45.00	x	100.00		4500.00	

Mes. Aug.

Bloc formé par les Rues des Manufactures, des Seigneurs, St. Patrice et par la ligne limitative S. O. de la Cité.

1023	William Dickson.....	40.00	x	100.00		4000.00	
1024	Henry Kelly.....	45.00	x	100.00		4500.00	
1025	Patrick Gillan.....	45.00	x	100.00		4500.00	
1026	Ths. Clarke.....	45.00	x	100.00		4500.00	
1027	Thimothy Mooney.....	45.00	x	100.00		4500.00	
1028	Michaël Conroy.....	45.00	x	100.00		4500.00	
1029	John Davis.....	45.00	x	100.00		4500.00	
1030	Frs. Ryan.....	45.00	x	100.00		4500.00	
1031	Do	45.00	x	100.00		4500.00	
1032	Philippe Vautier.....	45.00	x	100.00		4500.00	

Bloc formé par les Rues des Manufactures, des Seigneurs, St. Patrice et par la ligne
imitative S. O. de la Cité.

No.	NOM DU PROPRIÉTAIRE.	FRONT.	PROFON.	SUPERFICIE.
		PL. PO.	PL. PO.	PL. PO.
1033	Jean Vautier.....	45.00	x 100.00	4500.00
1034	Patrick Larkin.....	45.00	x 100.00	4500.00
1035	Do	45.00	x 100.00	4500.00
1036	Do	irrég		3462.00
1037	Edward McCown.....	do	triang.	90.00
1038	James Shearer.....	do	do	514.00
1039	Do	do		4950.00
1040	Do	45.00	x 120.00	5400.00
1041	Ira Gould et Calib S. Dewitt, Emely F. } Dewitt et les hers. de Abigaïl Dewitt, é- } pouse de Joseph Gould..... }	45.00	x 120.00	5400.00
1042	Do	45.00	x 120.00	5400.00
1043	Do	45.00	x 120.00	5400.00
1044	Do	45.00	x 120.00	5400.00
1045	Do	45.00	x 120.00	5400.00
1046	Jonathan Brown.....	90.00	x 120.00	10800.00
1047	James Shearer.....	135.00	x 120.00	16200.00
1048	John Pratt.....	45.00	x 120.00	5400.00
1049	Le même	45.00	x 120.00	5400.00
1050	Do	45.00	x 120.00	5400.00

Bloc formé par les Rues St. Patrice, des Seigneurs, le chemin de Hâlage et par le
No. 745.

No.	NOM DU PROPRIÉTAIRE.			SUPERFICIE.
		FRONT.	PROFON.	
1051	Stephen Tucker, père et fils et John Red- } path, *			47,100.00
1052	Stephen Tucker, père et fils.....			24,000.00
1053	Les mêmes			39,450.00
1054	Wm. Molson.....			27,820.00
1055	James Shearer.....	192.00	x 117.03	22,604.00

Bloc formé par les Rues St. Patrice, des Seigneurs, de l'Île et le Chemin de Hâlage.

No.	NOM DU PROPRIÉTAIRE.			SUPERFICIE.
		FRONT.	PROFON.	
1056	James Shearer.....	54.06	x 118.00	6431.00
1057	Alexander Walker, John et William Wat- son Ogilvie.....	45.00	x 161.06	7267.72
1058	James Shearer.....	206.00	x	30800.00
1059	Le même	101.06	x 118.00	14977.00
1060	Ira Gould et Calib S. Dewitt, Emely, F. } Dewitt et les héritiers de Abigaïl Dewitt, } épouse de Joseph Gould..... }	356.00	x 118.00	42008.00

Bloc formé par les Rues St. Patrice des Seigneurs, le Chemin de hâlage et la
Rue de l'Île.

No.	NOM DU PROPRIÉTAIRE.			SUPERFICIE.
		FRONT.	PROFON.	
1061	La Banque des marchands.....	101.00	x 150.00	15150.00
1062	Ira Gould, Calib S. Dewitt, Emely Dewitt } et les héritiers de Abigaïl Dewitt, épouse } de Joseph Gould..... }	175.00	x 150.00	26250.00

(*) James Shearer a un droit de passage.

Bloc triangulaire formé par la Rue de l'Île, le chemin de hâlage et la ligne limitative S. O. de la Cité.

No.	NOM DU PROPRIÉTAIRE.	FRONT. PI. PO.	PROFON. PI. PO.	SUPERFICIE.	
				PI. PO.	
				<i>Mes.</i>	<i>Ang.</i>
1063	John A. Converse.....	irrég. et triang.			4900.00

Bloc formé par le Canal de Lachine.

				<i>Mes.</i>	<i>Ang.</i>
1064	John McGauvran.....	irrég.			80,300.00
1065	Wm. Molson.....	Do			89,700.00

Bloc formé par la Rue des Seigneurs et le Canal de Lachine.

				<i>Mes.</i>	<i>Ang.</i>
1066	Le Gouvernement.....	55.08	irrég.		5,100.00
1067	John McDougall.....	irrég.			21,400.00
1068	Ths. Morland, Chs. Watson & John Rose	Do			31,000.00
1069	John Smith.....	147.00	irrég.		12794.98
1070	John McDougall.....		Do		13569.91
1071	Alex. Walker Ogilvie, John et Wm. } Watson Ogilvie..... }		irrég.		23340.00
1071 A	Les mêmes		irrég. et triang.		2646.00

Bloc formé par les Rues des Seigneurs, William, Chatham, Hunter, Canning et St. Joseph, par la ligne limitative S. O. de la Cité et par le Canal de Lachine.

				<i>Mes.</i>	<i>Ang.</i>
1072	George Weaver.....	107.06 x	irrég.		19560.00
		134.05 }			
1073	John McDougall.....	87.09 }	x 180.00		19995.00
			87.09 }		
1074	Patrick Murphy.....	22.07 x	83.00 }		1921.126
			215.10 }		
1075	W. Hilton, David. Brown et Ths. Watson	138.06 x	185.02 }		27769.36
1076	George Stacey.....	41.90 x	185.00		7585.00
1077	Ths. Simmons & frères.....	96.06 x			15720.00
1078	Robert Forsyth.....		irrégulier		25580.00
1079	Peter W. Woods.....		Do		27740.00
1080	John McDougall.....		Do		28450.00
1081	Augustin Cantin.....		Do		275600.00
1082	Peter W. Woods.....		larg. irrég.		8500.00
1083	Do				8358.00
1084	James Bennett.....	20.00 x	108.00		2160.00
1085	Wm. Crawford.....		irrégulier		3550.00

Bloc formé par les Rues des Seigneurs, William, Chatham, Hunter, Canning et St. Joseph, la ligne limitative Sud-Ouest de la Cité et par le Canal de Lachine.

				<i>Mes.</i>	<i>Ang.</i>
1086	Jessie Joseph.....	irrég.			2020.00
1087	John Drummond	irrég.			6130.00

Bloc formé par les Rues Hunter, Canning, St. Joseph et Chatham.

No.	NOM DU PROPRIÉTAIRE.	FRONT.		PROFON.		SUPERFICIE.	
		PL.	FO.	PL.	FO.	PL.	FO.
1088	James Stuart Hunter	19.00	x	49.00		931.00	
1089	Le même	19.00	x	49.00		931.00	
1090	Do	19.00	x	49.00		931.00	
1091	Do	19.00	x	49.00		931.00	
1092	Do	19.00	x	49.00		931.00	
1093	Do	19.00	x	49.00		931.00	
1094	Do	19.00	x	49.00		931.00	
1095	Louis H. Hénault.....	71.03	x	60.00		4275.00	
1096	John Hogarty.....	23.03	x	60.00		1395.00	
1097	Le même	20.00	x	60.00		1200.00	
1098	John Carland.....	20.00	x	60.00		1200.00	
1099	Peter W. Woods.....	20.00	x	60.00		1200.00	
1100	Le même	20.00	x	60.00		1200.00	
1101	Patrick Bennett.....	23.03	x	60.00		1395.00	
1102	Louis H. Hénault.....	71.03	x	60.00		4275.00	
1103	J. S. Hunter.....	58.00	x	49.00		2842.00	
1104	James Bennett.....	57.00	x	49.00		2793.00	
1105	Joseph Lauriau.....	63.00	x	65.06 66.01		3992.134	
1106	Eddège Lauriau.....	21.00	x	66.01 69.02		1420.00	
1107	Peter W. Woods.....	21.00	x	69.02 72.03		1484.131	
1108	Le même	21.00	x	72.03 75.07		1552.46	
1109	Louis H. Hénault.....	21.06	x	75.07 78.08		1658.10	
1110	Le même	21.06	x	78.08 81.09		1724.74	
1111	Charles Ferdinand Lalonde.....	21.06	x	81.09 84.10		1790.106	
1112	Patrick Doherty.....	21.06	x	84.10 87.11		1857.24	
1113	James Hunter McNider (*).....	43.00	x	87.11 93.10		3907.58	
1114	Patrick Lynch.....	107.09	x	93.10 64.05	} M. A.	8047.67	
1115	Félix Carey.....	44.00	x	81.00 86.00		3784.00	

Bloc formé par les Rues Chatham, William, des Seigneurs et St. Joseph.

1116	James Kiley	45.00	x	88.00 90.03	} Mrs. Aug.	4010.00	
1117	Wesleyan Methodist Mission.....	70.06	x	90.03 106.03		6926.00	
1118	Wm. Norris	21.00	x	83.06		1750.72	
1119	Patrick Harrigan.....	21.00	x	83.06		1750.72	
1120	Edouard Payette.....	42.06	x	83.06		3548.108	

(*) Substitution en faveur de ses enfants à leur âge de majorité.

Bloc formé par les Rues Chatham, William, des Seigneurs et St. Joseph.

No.	NOM DU PROPRIÉTAIRE.	FRONT.	PROFON.	SUPERFICIE.	
		PL. FO.	PL. FO.	PL. FO.	
1121	Isabella Boston, Eliza Boston, ép. de Donald McLean Stuart et Louisa Jane Boston, ép. de Jonh Banner Price.....	20.00	x	78.00 } 74.00 } 74.00 }	1520.00
1122	Do	20.00	x	70.00 } 70.00 }	1440.00
1123	Do	20.00	x	66.00 }	1360.00
1124	Jane Stuart	18.00	x	80.00	1440.00
1125	Do	18.00	x	80.00	1440.00
1126	Do	18.00	x	80.00	1440.00
1127	Do	18.00	x	80.00	1440.00
1128	James S. Hunter.....	19.00	x	80.00	1520.00
1129	Do	19.00	x	80.00	1520.00
1130	Do	19.69	x	80.00	1520.00
1131	Do	19.00	x	80.00	1520.00
1132	Isabella Boston, Eliza Boston, ép. de Donald McLean Stuart et Louisa Jane Boston, ép. de John Banner Price	20.00	x	75.00	1500.00
1133	Do	20.00	x	75.00	1500.00
1134	Do	20.00	x	75.00	1500.00
1135	Patrick Flanigan	48.04	x	83.06	4036.56
1136	Patrick Doherty	45.03	x	83.06	3778.53
1137	John Grant	42.02	x	78.06	3310.49
1138	Alexander Walker, John et Wm. Watson } Ogilvie	68.06	x	65.09	4503-125
1139	Joseph Wells.....	22.03	x	108.00	2403.00
1140	Benjamin Hurtubise.....	27.02	x	108.00	2934.52
1141	James McKay	32.06	x	108.00	3510.00
1142	Jessie Joseph.....	79.04	x	101.06	8053.00
1143	John Thompson.....	23.00	x	irrè	2334.00

Mesure Anglaise

Bloc formé par les Rues des Seigneurs, du Bassin, St. Martin et William.

No.	NOM DU PROPRIÉTAIRE.	FRONT.	PROFON.	Mes. Ang.		SUPERFICIE.
				PL. FO.	PL. FO.	
1144	Thomas Redmond	63.06	x	113.00 } 95.00 }	6664.00	
1145	François Labrèche.....	84.06	x	irrèg.	7682.00	
1146	Joseph Gilford	104.00	x	76.00	4864.00	
1147	Ferdinand Leblanc.....	64.00	x	76.00	2356.00	
1148	Owen McDirmott	31.00	x	76.00	2356.00	
1148	Owen McDirmott	104.06	x	irrèg.	7526.00	

Bloc formé par les Rues William, des Seigneurs, St. Joseph et St. Martin.

No.	NOM DU PROPRIÉTAIRE.	FRONT.	PROFON.	Mes. Ang.		SUPERFICIE.
				PL. FO.	PL. FO.	
1149	Ulric Charest.....	46.07	x	50.06	2352.41	
1150	Sèvre Mathieu.....	43.07	x	50.06	2200.00	
1151	Henri Pichette	59.00	x	90.00	5310.00	
1152	Mary Ann Quinn, Ve. John Cochrane et } Mary Ann Cochrane.....	18.00	x	90.00	1620.00	
1153	Leon Henrichon	25.00	x	90.00	2250.00	
1154	Jonh McGauvran.....	33.00	x	90.00	2970.00	

Bloc formé par les Rues William, des Seigneurs, St. Joseph et St Martin.

No.	NOM DU PROPRIÉTAIRE.	FRONT.	PROFON.	SUPERFICIE.
		PI. PO.	PI. PC.	PI. PO.
1155	John McGauvran.....	32.08	x 90.00	2940.43
1156	Augustin Labbé.....	44.09	x 101.06	4542.18
1157	Cyrille Dupras.....	35.06	x 101.06	3603.36
1158	Chs. S. Rodier.....		irrég	40900.00
1159	Stephenson Dorwin.....	40.00	"	3080.00
1160	Ths., Wm., Jas., David, aue et Eliza- beth Brady.....	31.00	"	2302.00
1161	J. Bte. Larin.....	43.05	"	3600.00
1162	Samuel Campbell.....	50.00	"	5150.00
1163	Ls. Barré.....	44.06	"	4488.00
1164	Xavier Loïsele.....	43.04	"	4361.00
1165	Chs. Barré.....	40.00	"	3110.00
1166	Felix Barré.....	27.09	"	2516.00
1167	F. X. St. Onge.....	31.00	"	2820.00

Bloc formé par les Rues St. Martin, St. Joseph, Richmond et William.

No.	NOM DU PROPRIÉTAIRE.	FRONT.	PROFON.	Mes. Ang.	
				irrég.	
1168	Joseph Métayer.....			irrég.	6195.00
1169	Wm. Lyman.....			"	40150.00
1170	John Ogilvie.....			"	15500.00
1171	George Weaver.....	57.10	x 111.09	Mesure Anglaise	6462.00
1172	Le même.....	57.10	x 111.09		6462.00
1173	Wm. King.....	38.06	x 173.06		6679.18
1174	Alexander Coultrey.....	52.09	x 173.06		9152.00
1175	Wm. Mullins.....	53.06	x 173.06		9282.36
1176	Bernabé Corbeil.....	52.09	x 173.06		9152.18
1177	John Moore.....	54.00	x 173.06		9369.00
1178	Amable Prévost.....	269.00	x 100.00		26900.00

Bloc fermé par les Rues St. Martin, William, Richmond et du Bassin.

No.	NOM DU PROPRIÉTAIRE.	FRONT.	PROFON.	Mes. Ang.	
				irrég.	
1179	John McGauvran et John Tucker.....			irrég.	18000.00

Bloc formé par les Rues St. Martin, William, Richmond et du Bassin.

No.	NOM DU PROPRIÉTAIRE.	FRONT.	PROFON.	Mes. Ang.	
				irrég.	
1180	John A. Robertson.....	170.03		irrég.	11400.00
1181	John Dyer.....	30.00	x 80.00		2400.00
1182	David Morrice.....			Irégulier.	28030.00

Bloc formé par les Rues St. Martin, du Bassin, Richmond et par le Canal de La-
chine.

No.	NOM DU PROPRIÉTAIRE.	FRONT.	PROFON.	Mes. Ang.	
				irrég.	
1183	Benjamin Henrichon.....	65.06	x 89.08	}	5425.52
1184	Benjamin Ethier.....	33.06	x 89.08		
1185	Jean Henrichon.....	16.06	x 89.08		1479.79
1186	Benj. Ethier.....	46.02	x 89.08		4140.00
1187	Ira Gould.....	66.06	x 89.08		5963.00
1188	Benj. Ethier.....	35.08	x 89.08		3198.75
1189	Le même.....			Irégulier.	4375.00
1190	Alex. Walker Ogilvie, John Ogilvie et W. Watson Ogilvie.....			Do	13375.00

Bloc formé par les Rues Richmond, Ollier, Guy et St. Léon.

No.	NOM DU PROPRIÉTAIRE.	FRONT.	PROFON.	SUPERFICIE.
		PL. PO.	PL. PO.	PL. PO.
1191	Le Gouvernement	159.00	Irrég.	57923.00

Bloc formé par les Rues Ollier, Richmond, du Bassin et Guy.

1192	Le Gouvernement	127.10	x 362.4	46338.00
------	-----------------------	--------	---------	----------

Bloc formé par les Rues du Bassin, Richmond, William et Guy.

1193	Joseph Chalifoux.....	43.00	x 100.00	4300.00
1194	Joseph Rivet.....	43.00	x 100.00	4300.00
1195	Le Gouvernement.....		Irrégulier. } m. a.	86280.00
1196	Antoine Danis.....	43.00	x 115.00 } 128.00 }	5224.00
1197	Charles Donnelly.....	43.00	x 128.00	5504.00

Bloc formé par les Rues William, Richmond, St. Joseph et Guy.

No.	NOM DU PROPRIÉTAIRE.	FRONT.	PROFON.	Mes. Ang.		SUPERFICIE.
				PL. PO.	PL. PO.	
1198	Etienne Guy.....	343.06	x 106.00			36411.00
1199	Henry Chapman.....	52.10	x 173.00			9139.85
1200	John Smith.....	65.06	x 173.00			11331.72
1201	Le même	120.00	x 173.00			20760.00
1202	James Hearle.....	54.06	x 100.00			5450.00
1203	John Costigan	173.00	x Irrég.			23714.00
1204	Etienne Michel, Patrice et Hélène Guy, } Ve., Benjamin Berthelet (*)..... }	172.00	x 447.00			76884.00

Bloc formé par les Rues Guy, William, McCord, Barré, Versailles et St. Joseph.

No.	NOM DU PROPRIÉTAIRE.	FRONT.	PROFON.	Mes. Ang.		SUPERFICIE.
				PL. PO.	PL. PO.	
1205	W. Smith.....	170.00	x 451.00			76670.00
1206	David Torrance et Théodore Hart.....		Irrégulier.			142600.00
1207	W. Mathews.....	55.06	x 85.03			4731.54
1208	Chs. Gareau.....	60.00	x 85.03			5115.00
1209	Jean Louis Beaudry ..		Irrég.			51760.00
1210	Mary Jane Hill, Ve. Patrick Lappin.....		Irrég.			7152.00
1211	Olivier Corbeau.....	55.08	x "			7344.00
1212	Anthime Mallette.....	26.03	x "			3675.00
1213	James Meldrum.....	34.04	x "			5000.00
1214	Xavier Lebrun.....	24.00	x "			1760.00
1215	Edouard Poitras.....	16.00	x "			1304.00
1216	Ambroise Piché.....	39.06	x 74.00			2923.00
1217	Gilbert Héту.....	42.00	x 74.00			3108.00
1218	Bernard Beaudry.....	107.09	x irrég.			16967.00
1219	Félix Gareau.....		Irrég.			2661.00
1220	Frs. X. Gareau.....		Irrég.			6632.00
1221	Félix Fareau.....	36.03	x 45.00			1631 36
1222	Catherine McGrath, Ve de Joseph Gareau } et Monique, Mary, Ann, Catherine et Ma- } thilde Gareau..... }	35.03	x 128.00 } 130.00 }			4547.00
1223	Louise Gareau, ép. de Ths. Molle.....	35.09	x 130.00 } 132.00 }			4683.00

(*) Etienne Guy a la jouissance et substitution en faveur de leurs enfants.

Bloc formé par les Rues Guy, William, McCord, Barré, Versailles et St. Joseph.

No.	NOM DU PROPRIÉTAIRE.	FRONT.		PROFON.		SUPERFICIE.	
		PI. PO.		PI. PO.		PI. PO.	
1224	Euphrosine Gareau, ep. de Louis Crevier	43.06	x	71.00		3088.00	
1225	Adélaïde Gareau, ép. de Frs. Monette.....	45.00	x	72.00		3240.00	
1226	Charles Gareau.....			Irrég.		28150.00	
1227	Le même.....	39.06	x	119.00		4700.72	
1228	Eliza, Félix, Albina, Emma, Alphonsine, } Joséphine, Eugénie, Marie Louise et } Blanche Gareau.....	39.06	x	119.00		4700.72	
1229	Adélaïde Gareau, ép. de Frs. Monette.....	37.00	x	79.00 } 78.00 }		2904.72	
1230	La même.....	39.00	x	80.00		3120.00	
1231	Frs. X. Gareau	39.00	x	80.00		3120.00	

Bloc formé par les Rues Versailles, Barré, de l'Aqueduc et St. Joseph.

<i>Mes. Aug.</i>							
1232	Eliza, Félix, Albina, Emma, Alphonsine, } Joséphine, Eugénie, Marie Louise et Blan- } che Gareau	43.00	x	79.09		3329.36	
1233	Adélaïde Gareau, ép. de Frs. Monette.....	33.05	x	43.00		1437.00	
1234	Euphrosine Gareau, ép. de Ls. Crevier	43.02	x	85.06		3697.125	
1235	Frs. X. Gareau.....	42.07	x	85.06		3640.85	

Bloc formé par les Rues Versailles, Barré, de l'Aqueduc et St. Joseph.

1236	Angèle Gauvreau, ep. de Flavien Dagenais } et Léon, Angèle et Alfred Gareau.....	43.04	x	113.02		4904.112	
1237	John Stuart.....	43.00	x	irrég.		8527.00	
1238	Louis Crevier.....	40.06	x	irrég.		8621.00	
1239	Frs. Xavier Rastoul	49.00	x	irrég.		9258.000	
1240	Louis Leduc.....	47.04	x	81.06		3858.30	
1241	Antoine Bourdeau.....	50.00	x	110.08		5433.72	
1242	Le même	48.06	x	85.10		4162.108	
1243	Uldéric Bourdeau.....	25.08	x	48.00		1182.30	
1244	Frs. et Jean Leclair.....	49.00	x	81.06		3993.72	

Bloc formé par les Rues de l'Aqueduc, Barré, McCord et St. Joseph.

<i>Mes. Ang.</i>							
1245	Chs. S. Rodier.....	42.06	x	85.08		3640.139	
1246	Patrik McCartayn.....	43.04	x	85.08		3712.134	
1247	Emélie Leclère, Ve. Amable Cazelais, } Emélie, Adeline, Louise, Sophie, Caroline } Delphine, Amable, Paul et Alphonse Ca- } zelais	43.00	x	85.07		3679.135	
1248	Louis Leduc.....	42.10	x	62.09		2687.83	
1249	Chs Robillard.....	42.10	x	62.09		2687.83	
1250	Pierre Badeau.....	54.00	x	105.09		5710.72	
1251	Edouard Poitras.....	9.00	x	85.08		771.00	
1252	Xavier Poitras.....	15.00	x	77.08		1165.09	
1253	Uldéric Poitras.....	15.00	x	77.08		1165.09	
1254	Joseph Bruyère.....	47.06	x	85.08		4069.47	
1255	Frs. Monette.....	54.08	x	105.09 } 104.09 }		5754.00	
1256	Joseph Parent.....			irrég.		10493.00	

Bloc formé par les Rues McCord, St. Joseph, Mondelet et Barré.

No.	NOM DU PROPRIÉTAIRE.	FRONT. Pl. Po.	PROFON.		SUPERFICIE Pl. Po.
			Pl. Po.	Mes. Ang.	
1257	Gédéon Laforêt.....	28.00	x	105.06	2954.00
1258	Joseph Lenoir Rolland.....	31.04	x	105.06	3306.53
1259	Paul Tessier.....	23.05	x	105.06	2479.36
1260	Piétro Moretti.....	42.00	x	105.06	4431.00
1261	Michel et Guillaume Duclos.....			irrég.	8491.00
1262	Frs. Payette.....	irrég.			6218.00
1263	Chs Renaud.....	42.08	x	84.03	5430.00
	delà	30.00	x	61.02	
1264	Frs Contois.....	21.07	x	84.03	1818.16
1265	Louis Contois.....	27.00	x	84.03	2274.00

Bloc formé par les Rues McCord, St. Joseph, Mûndelet et Barré.

No.	NOM DU PROPRIÉTAIRE.	FRONT. Pl. Po.	PROFON.		SUPERFICIE Pl. Po.
			Pl. Po.	Mes. Ang.	
1266	Chs Laurin.....	41.09	x	84.03	3517.61
1267	Daniel Shea.....	43.00	x	84.03	3622.108
1268	Louis Hupé.....	42.10	x	84.03	3608.60
1269	Joseph Beaudoin.....	44.03	x	84.03	3728.00
1270	Frs. Bissonnette.....	30.00	x	84.03	2527.72

Bloc formé par les Rues McCord, Barré, Mondelet et William.

No.	NOM DU PROPRIÉTAIRE.	FRONT. Pl. Po.	PROFON.		SUPERFICIE Pl. Po.
			Pl. Po.	Mes. Ang.	
1271	Chs. S. Rodier.....	irrég.			9540.00
1272	Piétro Moretti.....	42.06	x	Irrég.	4908.00
1273	David Stuart.....	85.00	x	"	9444.00
1274	Protet Joly.....	45.09	x	"	4892.00
1275	Benjamin Chaillé.....	51.06	x	42.06	2124.53
1276	Joseph Bélaire.....	51.00	x	40.00	2231.60
1277	Dennis Doodey.....	112.09	x	irrég.	11497.00
1278	James Edward et Patrik Mulliu.....	66.03	x	"	6459.00
1279	Joseph Cloran.....	irrégulier			8660.00

Bloc formé par les Rues Mondelet, St. Joseph, Murray et William.

No.	NOM DU PROPRIÉTAIRE.	FRONT. Pl. Po.	PROFON.		SUPERFICIE Pl. Po.
			Pl. Po.	Mes. Ang.	
1280	James O'Neil.....	46.08	x	irrég.	4734.00
1281	Liza O'Neil, ép. de Dennis Doodey.....	66.06	x	Do	6470.00
1282	La même.....	71.66	x	100.00	7150.00
1283	Robert Irvine.....	53.06	x	100.00	5350.00
1284	Charles Gareau.....	irrégulier			24480.00
1285	Patrice, Léon et Joseph Gareau.....	40.00	x	57.00	2280.00
1286	F. Xavier Gareau.....	40.00	x	108	4320.00
1287	Chs S. Rodier.....	irrég.			13954.00
1288	Benjamin Chaillé.....	63.02	x	irrég.	3140.00
1289	Ant. Myer.....	41.04	x	"	2104.00
1290	Maxime Gougeon.....	51.06	x	"	3847.00
1291	J. Bte. Monarque.....	48.00	x	"	3936.00
1292	C. S. Rodier.....	47.06	x	"	3966.00
1293	Magloire Charbonneau.....	17.06	x	"	1487.00
1294	Edouard Gareau, fils.....	36.03	x	"	4556.00
1295	Chs. Gareau.....	32.03	x	142.08	4601.00

Bloc formé par les Rues Murray, St. Joseph, Colborne et William.

No.	NOM DU PROPRIÉTAIRE.	FRONT.		PROFON.	SUPERFICIE.
		P. P.	P. P.	P. P.	P. P.
				<i>Mes Ang.</i>	
1296	Chs. Larin.....	48.00	x	irrég.	4383.00
1297	Angélique Poirier, Ve. Louis Lenoir Rolland et Angélique Lenoir Rolland, ép : Olivier Tessier Lavigne et Toussaint Lenoir Rolland.....	25.00	x	"	2450.00
1298	F. X. Ledoux.....			"	6019.00
1299	Prosper Versaillès.....			"	2930.00
1300	Jacob H. Joseph.....	64.00	x	"	19870.00
1301	Louis Monette.....	41.00	x	"	12290.00
1302	Charles Gareau.....			irrégulier	27966.00
1303	Eliza, Félix, Albina, Emma, Alphonsine, Josephine, Eugénie, Marie, Louise et Blanche Gareau.....	35.00	x	irrég.	2858.00
1304	Philippe Gareau.....	44.08	x	irrég.	3768.48
1305	Ls. A. Gareau.....	43.04	x	85.00	3683.00
1306	Frs. Kernay.....	29.00	x	30.00	
		de là 15.00	x	18.00	1140.00
1307	Eliza, Félix, Albina, Emma, Alphonsine, Josephine, Eugénie, Marie-Louise et Blanche Gareau.....			irrég	17720.00
1308	Mary Brydie, Ve. de Andrew Dow et Catherine, Annie Mason, épouse de Louis de Teissier Prevost, Mary et Jessie Dow (*)			irrégulier	29070.00
1309	John A. Dromgole.....	92.00	x	138.00 } 129.00 }	12482.36
1310	Wm. Gorman.....	45.00	x	irrég.	5724.00
1311	Edward Haggarty.....	45.06	x	"	5200.00
1312	Patrick McGoldrick.....	42.2	x	"	6160.00
1313	Wm. Walsh.....			"	10790.00

Bloc formé par les Rues William, Colborne, Ottawa et Kempt.

1314	George Acion.....	45.00	x	90.00 } 88.00 } 88.00 }	4005.00
1315	Joseph Millan.....	45.00	x	86.00 }	3915.00
1316	Sarah McLaeen, Ve. John Tully.....	39.00	x	90.00	3510.00
1317	William Carson et Ve. Thomas Mullin...	45.00	x	90.00	4050.00
1318	Wm. Carson.....	45.00	x	90.00	4050.00
1319	Do	45.00	x	90.00	4050.00
1320	Mary McGinnis, Ve. John McLean.....	45.00	x	90.00	4050.00
1321	Thomas McNotly.....	45.00	x	90.00	4050.00
1322	Wm. Healan.....	45.00	x	90.00	4050.00
1323	John Cannon.....	90.00	x	90.00	9100.00
1324	Le Séminaire de Montréal	270.00	x	90.00	24300.00

*) Substitution en faveur des quatre dernières.

Bloc formé par les Rues William, Colborne, Ottawa et Kempt.

No.	NOM DU PROPRIÉTAIRE.	FRONT.		PROFON.		SUPERFICIE.	
		PL.	PO.	PL.	PO.	PL.	PO.
1325	Elizabeth Fitzgerald, Ve de Joseph d'Arcy } Michaël	45.00	x	90.00		4050.00	
1326	Patrick Boyle.....	45.00	x	90.00		4050.00	
1327	James E. Mullin	39.00	x	90.00		3510.00	
1328	Patrick McCown.....	25 00	x	86.00 } 84.00 }		2125.00	
1329	James McCown.....	65.00	x	84.00 } 82.00 }		5395.00	

Bloc formé par les Rues Kempt, William, Murray et Ottawa.

No.	NOM DU PROPRIÉTAIRE.	FRONT.	PROFON.	Mes. Anq.		SUPERFICIE.
				PL.	PO.	
1330	Thomas Nye.....	48.00	x	127.06 }		6072.00
1331	Robert Morton.....	36.00	x	96.00 }		9216.00
1332	Michaël Farmer et John Moore.....	96.00	x	96.00		9216.00
1333	John Moore.....	52.03	x	96.00		5016.00
1334	Moise Valade.....	48.00	x	96.00		4608.00
1335	Bryan Donnelly.....	47.06	x	95.00		4512.72
1336	Lawrence Keown.....	48.06	x	95.00		4607.72
1337	Patrick Larkin.....	191.00	x	95.10		18303.75
1338	James Carrigan.....	47.02	x	96.00		4528.48
1339	Michaël Rogers.....	52.06	x	96.00		5040.00
1340	David Holliday.....	49.00	x	96.00		4704.00
1341	Robert Crane.....	50.03	x	96.00		4824.00
1342	Alice Ryan, Ve. Michaël Quinlan et Thomas, Ann, Alice, Mary, Elizabeth et Julia Quinlan.....	96.00	x	125.06 } 120.06 }		11808.00
1343	Patrick Doody.....	46.09	x	120.06 } 118.03 }		5581.00

Bloc formé par les Rues Murray, William, Eléonore et Ottawa.

No.	NOM DU PROPRIÉTAIRE.	FRONT.	PROFON.	Mes. Asg.		SUPERFICIE.
				PL.	PO.	
1344	Charlotte Wesley, Ve. James Tester et Ths. James, Jane, ép. Samuel Cannon et Sarah Tester ép. James Pickett.....	71.00	x	116.00		8200.72
1345	James Ross.....	24.08	x	115.00		2837.09
1346	Robert Powney.....	50 08	x	96.00		4864.46
1347	John Baily.....	147.08	x	96.00		14176.46
1348	Mary Bishop, Ve. Robert Bishop et John, Thos. Parkyn, Amelia, ép. Edmund Husband et Elizabeth Helen, ép. Ths. Ireland. }	48.00	x	96.00		4608.00
1349	Michaël Corcoran.....	48.07	x	95.00		4663.88
1350	Patrick Larkin.....	96.00	x	95.06 } 95.06 }		9163.00
1351	Samuel Wardley.....	95.00	x	94.00 }		9001.36
1352	Wm. Clarke.....	47.00	x	96.00		4512.00
1353	Wm. McDole.....	48.00	x	96.00		4608.00

Bloc formé par les Rues Murray, William, Eléonore et Ottawa.

No.	NOM DU PROPRIÉTAIRE.	FRONT.		PROFON.		SUPERFICIE.	
		PL. PO.		PL. PO.		PL. PO.	
				<i>Mes. Ang.</i>			
1354	Edward Lynch.....	97.03	x	96.00		9336.00	
1355	Liza O'Neil, ép. de Denuis, Dooday,.....	48.06	x	96.00		4636.00	
1356	Ann McCann, Ve. Thomas McGuire	47.00	x	96.00		4512.00	
1357	Amos Adam et Elizabeth Adam Ve. } Ths. Peel, Eliza. ép. Wm. Hutchison, Mary } Annie, Ve. John Houghton, Marthe, ép. Ja- } mes Ross, hrs. Willam Dunn, hrs. Emma, } ép. Ths. Kelly et hrs. de Alice, ép. Herbert } Lennon	96.00	x	118.00 } 115.00 }		10485.00	

Bloc formé par les Rues William, Eléonore, Ottawa et McCord.

No.	NOM DU PROPRIÉTAIRE.	FRONT.		PROFON.		SUPERFICIE.	
		PL. PO.		PL. PO.		PL. PO.	
				<i>Mes. Ang.</i>			
1358	La Corporation de Montréal.....	97.06	x	98.00		9384.00	
1359	James Edward Mullin et Patrik Mullin.....	81.04	x	irrég.		6258.00	
1360	Alice Ryan, Ve. Michaël Quinlan et Ths. } Ann, Alice Mary, Elizabeth et Julia Quin- } lan.....	51.07	x	"		7158.00	
1361	Edward Donnelly.....	48.00	x	"		5832.00	
1362	Canfield Dorwin.....			irrég.		18976.00	
1363	Susanh Shields, Ve. James Phelan.....	50.00	x	"		4113.00	
1364	Henry Lavender.....		x	irrég.		136.3.00	
1365	Michaël Farmer.....			irrég.		5690.00	
1366	Richard Shelly.....	49.03	x	"		4177.00	
1367	Mary Jordan, ep. de Michaël Maloney.....	49.06	x	96.00		4752.00	
1368	Thomas Johnston.....	37.04	x	96.00		3534.92	
1369	Michaël Merryman.....	56.03	x	96.00		5400.00	
1370	Mary Jordan, ep. de Michaël Maloney.....	50.10 } 43.10 } 50.06 }	x	96.00		4548.00	
1371	Morgan O'Connell.....	27.04	x	96.00		3730.00	

Bloc triangulaire, formé par les Rues McCord, Ottawa et du Séminaire.

No.	NOM DU PROPRIÉTAIRE.	FRONT.		PROFON.		SUPERFICIE.	
		PL. PO.		PL. PO.		PL. PO.	
				<i>Mes. Ang.</i>			
1372	Thomas Johnston.....			irrég. et triang.		6565.00	
1373	John Cusack.....	28.00		irrég.		1598.00	
1374	Frs. Flynn.....	25.06 } 41.00 } 30.04 }		irrég.		2158.00	
1375	Thomas McCoffray.....			irrég.		2598.00	
1376	Barnard Maguire.....			Do		2598.00	
1377	Martin Tracey.....			irrég.		10040.00	

Bloc formé par les Rues du Séminaire, McCord, William, St. Thomas et Ottawa.

1378	Wm. Breunan.....	196.00	x	120.00		23520.00	
1379	Amable Prévost	140.00	x	196.00		27440.00	

Bloc formé par les Rues du Séminaire, McCord, William, St. Thomas et Ottawa.

No.	NOM DU PROPRIÉTAIRE.	FRONT.		PROFON.		SUPERFICIE.	
		PI. PO.		PI. PO.		PI. PO.	
1380	Michaël Burns.....	39.09	x	104.06	} W V	4075.72	139
1381	Mathew O'Leary.....	37.06	x	104.06		3918.108	
1382	Le même	42.00	x	81.00		3402.00	
1383	Alfred Savage.....	irrég.				13242.00	
1384	Alexander Morissen et Robert Jameison.	78.06	x	104.06		8203.36	

Bloc formé par les Rues St. Thomas, William, de l'Aqueduc et Ottawa.

No.	NOM DU PROPRIÉTAIRE.	FRONT.		PROFON.		SUPERFICIE.	
		PI. PO.		PI. PO.		PI. PO.	
1385	Owen McGarvey.....	75.06	x	87.00	} Mrs. Ang.	7852.00	139
1386	James et John Douglass.....	irrég.				65576.00	139

Bloc formé par les Rues de l'Aqueduc, William, St. Raphaël et Ottawa

1387	Mary Wood, Ve. William Squire.....	183.07	x	172.08	} 253.04	40157.00	14

Bloc triangulaire, formé par les Rues St. Raphaël, William et Ottawa.

1388	Charles Gâteau.....	irrég.	triang.			27060.00	14
------	---------------------	--------	---------	--	--	----------	----

Bloc formé par les Rues Ottawa, Guy, du Bassin et St. Grégoire.

1389	Le Gouvernement.....	170.00	x	348.00		59160.00	14
------	----------------------	--------	---	--------	--	----------	----

Bloc formé par les Rues St. Grégoire, du Bassin, St. Raphaël et Ottawa.

1390	Le Gouvernement.....	170.00	x	348.00		59160.00	14
------	----------------------	--------	---	--------	--	----------	----

Bloc formé par les Rues St. Raphaël, du Bassin, de l'Aqueduc et Ottawa.

1391	Le Gouvernement.....	190.00	x	348.00		66120.00	14
------	----------------------	--------	---	--------	--	----------	----

Bloc formé par les Rues du Bassin, Guy, Ollier et de l'Aqueduc.

1392	Le Gouvernement.....	610.00	x	120.00		73200.00	14
------	----------------------	--------	---	--------	--	----------	----

Bloc formé par les Rues Ollier, Guy, S. Léon et de l'Aqueduc.

1393	Le Gouvernement.....	610.00	x	152.00		92720.00	14
------	----------------------	--------	---	--------	--	----------	----

Bloc formé par les Rues de l'Aqueduc, du Bassin, du Séminaire et par le Canal de Lachine.

1394	Le Gouvernement.....	irrég.				197184.00	14
------	----------------------	--------	--	--	--	-----------	----

Bloc formé par les Rues du Bassin, de l'Aqueduc, Ottawa et du Séminaire.

No.	NOM DU PROPRIÉTAIRE.	FRONT. PL. PO.	PROFON. PL. PO.	SUPERFICIE. PL. PO.
1395	Le Gouvernement.....	474.00	x 370.00	175380.00

Bloc formé par les Rues du Séminaire, Ottawa, St. Augustin et du Bassin.

1396	Rebecca Watson.....	213.00	x 82.06 } 167.06 }	26625.00
1397	Benjamin Loignon.....	150.00	x 106.06	15975.00
1398	Andrew Watson.....	150.00	x 106.06	15975.00
1399	Robert Watson.....	213.00	x 140.00	29820.00

Bloc triangulaire, formé par les Rues St. Augustin, McCord et du Bassin.

1400	Le Séminaire de Montréal.....	irrég. et triang.		73748.00
------	-------------------------------	-------------------	--	----------

Bloc formé par les Rues du Bassin, Ollier et du Séminaire.

1401	James Connelly.....	irrég. triang.		2479.00
1402	James Kenan.....	30.00	x irrég.	2407.00
1403	John Doherty.....	30.00	x "	3195.00
1404	William Hales Hengston.....	30.00	x 120.00	3600.00
1405	Henry Kavanagh.....	30.00	x 120.00	3600.00
1406	John Cairns.....	30.00	x 120.00	3630.00
1407	Michaël Magoran.....	30.00	x 120.00	3600.00
1408	Peter Bennett et Maurice Tolan	30.00	x 120.00	3600.00
1409	David Brown et Thomas Watson.....	360.00	x 120.00	43200.00

Bloc formé par les Rues du Séminaire, Ollier, McCord et St. Léon.

1410	The St. Lawrence Grain Elevating and } Floating Storage Company..... }	30.00	x 120.00	3600.00
1411	Jacob Henry Joseph.....	155.00	x 120.00	18600.00
1412	John Glennon.....	270.00	x 185.00	49950.00
1413	Peter Donovan.....	irrég.		23261.00
1414	John Glennon.....	Do		25354.00

Bloc triangulaire, formé par les Rues McCord, Smith, et Murray.

1415	Martin Kiley.....	50.00	x 16.00 } 38.00 }	1620.00
1416	Le même.....	66.08	x 38.00 } 62.00 }	3350.00

Bloc triangulaire, formé par les Rues McCord, Smith et Murray.

No.	NOM DU PROPRIÉTAIRE.	FRONT. PL. PO.	PROFON. PL. PO.	SUPERFICIE.	
				PL. PO.	
				<i>Mes.</i>	<i>Ang.</i>
1417	James Hickey.....	68.09	x	62.06 } 86.06 }	5121.00
1418	Wm. L. Doutney.....	47.08	x	86.06 } 104.00 }	4540.00
1419	Margaret Boyle, Ve. John Garrigan.....	irrég.			8320.00

Bloc formé par les Rues Smith, McCord, Ottawa et Murray.

1420	Margaret Boyle, Ve. John Garrigan.....	irrég.			7606.00
1421	Andrew Reegan.....	74.07	x	96.00	7159.98
1422	Canfield Dorwin.....	92.10	x	96.00	8911.98
1423	Thomas Oneil.....	144.00	x	96.00	13824.00
1424	Michaël Farmer.....	94.09	x	96.00	9096.00
1425	Mary Jordan, ép. Michaël Maloney.....	43.04	x	96.00	4160.92
1426	David Tees.....	85.00		irrég.	6650.00
1427	Martin Kiley.....	39.07 } 9.06 }		80.00	1963.28
1428	Le même.....	60.00	x	90.00 } 72.00 }	4860.00
1429	John Moore.....	44.02	x	80.00	<i>m. a.</i> 3533.86
1430	Michaël Savage.....	50.00	x	irrég.	" 4358.00
1431	James Sheridan.....	80.00	x	99.06 } 98.00 }	" 7900.00
1432	Patrick Larkin.....	48.03	x	99.00	" 4777.00
1433	Mary Cannon.....	48.10	x	168.00 } 154.00 }	" 7861.00
1434	Michaël Farmer.....	48.04	x	154.00 } 136.06 }	" 7020.00
1435	Mary Gillis, Ve. Francis Gillis et Rosa, } Mary et John Gillis.....	35.00	x	136.06 } 123.06 }	" 4550.00
1436	Michaël Cannon.....	140.00	x	irrég.	" 13965.00
1437	John Smith et Thomas Cox.....	irrég.			" 3890.00

Bloc formé par les Rues Murray, Ottawa, Kempt et Smith.

				<i>Mes.</i>	<i>Ang.</i>
1438	John Thomas Molson.....	136.06 } 131.06 }	x	192.03	25769.72
1439	Michaël Farmer.....	99.03	x	96.00	9528.00
1440	Robert Bailey.....	95.03	x	96.00	9144.00
1441	Patrick Larkin.....	47.10	x	96.00	4591.98
1442	David Bulger.....	24.09	x	96.00	2376.00
1443	Margaret Smith, Ve. Peter Drummond et } Peter, Jessie, ép. John Burgess et Mary } Drummond.....	23.03	x	96.00	2232.00

Bloc formé par les Rues Murray, Ottawa, Kempt et Smith.

No.	NOM DU PROPRIÉTAIRE.	FRONT.		PROFON.		SUPERFICIE.	
		PI. PO.		PI. PO.		PI. PO.	
				<i>Mes. Ang.</i>			
1444	Patrick Larkin.....	92.06	x	95.03		8820.90	
1445	Mary Smith, Ve. Patrick Mohan.....	48.09	x	95.03		4643.62	
1446	Patrick Larkin.....	47.03	x	95.03		4500.00	
1447	Michaël Farmer.....	47.00	x	96.00		4512.00	
1448	David Rolliston.....	24.00	x	96.00		2304.00	
1449	Joseph Race.....	24.00	x	96.00		2304.00	
1450	Bernard Fitzsimmons.....	47.09	x	96.00		4584.00	
1451	Ths. McCarthy.....	49.03	x	96.00		4728.00	
1452	James Whelan.....	48.03	x	96.00		4632.00	
1453	Chs. Howly.....	47.09	x	96.00		4584.00	

Bloc formé par les Rues Kempt, Ottawa, Colborne et Smith.

No.	NOM DU PROPRIÉTAIRE.	FRONT.		PROFON.		SUPERFICIE.	
		PI. PO.		PI. PO.		PI. PO.	
				<i>Mes. Ang.</i>			
1454	Julia McGury, Ve. Ths McGrath.....	77.03	x	96.00			
	delà	124.00	x	94.06		19134.00	
1455	John Monahan.....	47.06	x	96.00		4560.00	
1456	Bryan Donnelly.....	96.06	x	96.00		9254.00	
1457	Anna et Mary Fitzsimmons.....	48.03	x	96.00		4632.00	
1458	George Crukshank.....	43.06	x	96.00		4176.00	
1459	John Wm. Wiggins.....	47.03	x	96.00		4536.00	
1460	Michaël Farmer.....	48.03	x	96.00		4632.00	
1461	Eliza Byrol, Ve. William Spencer et Eliza, Jane, Helen, William et Rebecca Spencer.....	48.00	x	95.03		4572.00	
1462	Francis Gaffney.....	48.00	x	91.09		4404.00	
1463	John O'Connor.....	45.00	x	94.06		4252.72	
1464	Helen Lennon, Ve. James Curran.....	97.00	x	94.06		9166.72	
1465	Sarah, William et John Davidson.....	47.03	x	94.06		4465.18	
1466	Denis Denneen.....	43.06	x	94.06		4110.108	
1467	John O'Connor.....	48.03	x	94.06		4559.90	
1468	Willam R. Tabb.....	96.06	x	94.06		9119.36	

Bloc formé par les Rues Smith, Colborne, Wellington et Kempt.

1469	James Hanley.....	132.06	x	60.03			
	delà	139.10	x	34.00		12709.18	
				173.10			
1470	Mary Ann Clara Symes.....	94.04	x	208.02		18018.00	
1471	Margaret Ogilvie, Ve. George Hastings, Helen, ép. de Mathew Hutchison, Agnès, ép. de Archibald Stuart, Francis, Alexander Walker, Mary Ann, John et William Watson Ogilvie.....	94.04	x	200.00 } 233.62 }		20430.00	
				<i>Mes. Ang.</i>			
1472	Edward J. Maxwell et Thomas Wilson.....	107.00	x	94.04		10094.54	
1473	Thomas Partridge.....	37.04	x	94.04		3522.93	

Bloc formé par les Rues Kempt, Wellington, Murray et Smith.

No.	NOM DU PROPRIÉTAIRE.	FRONT.		PROFON.		SUPERFICIE.	
		PL.	PO.	PL.	PO.	PL.	PO.
1474	Thomas Lellie.....	98.06	x	112.10		11085.76	
		98.00					
1475	Sarah Smith, ép. de George Tees.....	97.06	x	78.10		17705.90	
		98.00					
1476	Michaël O'Farrell.....	146.00			irrégulier	28056.00	
1477	John McClellan.....	191.08	x	216.00			
				148.00		34883.00	

Bloc formé par les Rues Wellington, le Canal de Lachine et la Rue Colborne.

1478	Le Séminaire de Montréal.....	irrég.		triang		10240.00	
					<i>Mes. Ang.</i>		
1479	Le Gouvernement.....					29818.00	
1480	William Forbes Kenneth McKenzie Do-						
	wie et James Muir Dowie.....	306.06	x	irrég		45170.00	
1481	Le Gouvernement.....			irrég.		48000.00	
1482	Do			irrég		37970.00	

Bloc formé par les Rues Colborne, Commune, Dalhousie, une Ruelle, les Rues Anne et Wellington.

				<i>Mes. Ang.</i>	
1483	Archibald Henderson, Henrietta, ép. de } Archibald Ponton, Catherine, ép. de Archi- bald Ogilvie. (*)			irrég.	31270.00
1484	Théodore Hart.....			Do	20336.00
1485	Alexander Walker, John et Wm. Watson } Ogilvie.....			Do	20401.00
1486	Mathew Hutchison.....			Do	32700.00
1487	Charles E. Smith (*).....			Do	74800.00

Bloc formé par les Rues Anne, Wellington, Dalhousie et par une Ruelle.

				<i>Mes. Ang.</i>	
1488	Julia McGury, Ve. Ths. McGrath.....			irrég ;	12461.00
1489	Robert Everett.....	95.10	x	96.00	9199.98
1490	David Morrice.....			irrég.	30506.00
1491	Margaret Ogilvie, Ve. George Hastings, } Helen, ép. de Mathew Hutchison, Mary Ann, Agnès, ép. Archibald Stuart, Fran- cis, Alexander Walker, John et William Watson Ogilvie.			irrég.	9145.00
1492	James Scott.....	50.06	x	irrég	4475.00
1493	John Campbell.....	153.09	x	95.06	14683.18
1494	James Parkin et Wm. Brodie.....	95.09	x	95.06	9144.18
1495	James Scott.....	47.09	x	95.06	4560.18

Bloc formé par les Rues Anne, Wellington, Dalhousie et par une Ruelle.

1496	La Corporation de Montréal			irrég	5867.00
------	----------------------------	--	--	-------	---------

(*) Deux sixièmes à Archibald Henderson, un sixième et demi à Henrietta, ép. de Archibald Ponton et deux sixièmes et demi à Catherine, ép. de Archibald Ogilvie.

(*) Chs. E. Smith, a l'usufruit ainsi que ses enfants, substitution en faveur des arrières petits enfants de Hosea Ballou Smith.

Bloc formé par les Rues Dalhousie, Wellington, Nazareth et Commune.

N ^o .	NOM DU PROPRIÉTAIRE.	FRONT.	PROFON.	SUPERFICIE.
		PL. PO.	PL. PO.	PL. PO.
			<i>Mes. Ang.</i>	
1497	William Workman.....	x	95.03	10700.00
1498	W. Henry Kerfoot.....	41.00 x	96.03	3946.00
1499	Mathew Hutchison.....	81.00 x	96.03	7882.00
1500	Jos. Sargison.....	47.06 x	96.03	4580.00
1501	Théodore Hart.....	145.06 x	96.03	14012.00
1502	Wm. Johnson.....	195.03 x	96.03	18793.00
			166.00 }	
1503	Henry W. Ireland et James Henry Ireland	146.05 x	116.00 }	20645.00
1504	Ann McKay, Ve. John McKinnon, Christina, ep. Robert McKay, Elisabeth, ep. Thomas C. Keefer et Jessie McKay, ep. Ths. McLeod Clark.....	irrég.		10496.00
1505	Wm. Johnson.....	148.00 x	96.03	14245.00
1506	James Harvey.....	146.00 x	96.03	14052.00
1507	Robert Gardner.....	120.00 x	96.03	11550.00
1508	John McDougall.....	47.06 x	96.03	4564.00
1509	James Parker.....	48.04 x	96.03	4652.00
1510	John Stafford.....		irrég	4315.00
1511	Warden King.....	irrég	117.00	5271.00

Bloc formé par les Rues Nazareth, Wellington, du Duc et Commune.

N ^o .	NOM DU PROPRIÉTAIRE.	FRONT.	PROFON.	SUPERFICIE.
			PL. PO.	PL. PO.
			<i>Mes. Ang.</i>	
1512	George F. Raniger et Wm. Burkett.....	irrég	94.09	5114.00
1513	Duncan McDonald.....	96.03 x	95.06	9184.00
1514	John Linton.....	95.03 x	95.00	9096.00
1515	James Torrance.....	95.09 x	95.06	9144.00
1516	Robert Morton.....	48.03 x	95.06	4600.00
1517	John McIntosh.....	63.00 x	95.06	6016.00
1518	James McDougall.....	100.00 x	95.06	9550.00
1519	Alexander Walker, John et William Watson Ogilvie.....	191.00 x	187.06	29772.00
1520	John Renshaw.....	66.06 x	95.06	6351.00
1521	Wm Coady.....	33.00 x	95.06	3151.00
1522	Ths. Foster.....	33.00 x	95.06	3151.00
1523	Magareth Ogilvie, Ve. George Hastings, Helen, ep. Mathew Hutchison, Mary Ann, Agnès, ep. Archibald Stuart, Francis, Alexander Walker, John et William Watson Ogilvie.....	29.09 x	95.06	2841.00
1524	James Norval.....	48.03 x	95.06	4600.00
1525	James Torrance.....	96.10 x	95.06	9247.00

Bloc formé par les Rues Nazareth, Wellington, du Duc et Commune.

N ^o .	NOM DU PROPRIÉTAIRE.	FRONT.	PROFON.	SUPERFICIE.
			PL. PO.	PL. PO.
			<i>Mes. Ang.</i>	
1526	Mary Cameron, Ve. Joseph Gouldthrope, et John George Gouldthrope.....	94.00 x	95.06	8977.00
1527	Duncan McDonald.....	97.00 x	95.06	9263.00
1528	James Aitken et John Morrison.....	irrég.		14812.00
1529	Duncan McDonald.....	48.03 x	91.02 }	4994.00
			115.10 }	

Bloc formé par les Rues du Duc, Wellington, du Prince et Commune.

No.	NOM DU PROPRIÉTAIRE-	FRONT.	PROFON.	SUPERFICIE.
		PL. PO.	PL. PO.	PL. PO.
1530	Daniel W. Moore.....	irrég.		17909.00
1531	Mary Armstrong, Ve. Wm. B. Thompson	47.10 x	97.06	4663.60
1532	Adam Stevenson.....	47.06 x	97.06	4631.36
1533	Duncan McDonald.....	47.09 x	97.06	4655.90
1534	Benjamin Lyman.....	102.07 x	97.06	10002.77
1535	Henry Lyman.....	101.08 x	97.06	9912.118
1536	James Aitkin et John Morisson.....	101.00 x	97.06	9847.72
1537	Isaac Buchaman, Robert Werneys Alexr. } Campbell, Robert Lukie, William Muir } et Robert R. Masterton..... }	195.00 x	250.03 } 180.03 }	41973.10S
1538	John Levingston.....	102.10 x	97.06	10025.00
1539	Thomas Hawley.....	99.06 x	97.06	9701.36
1540	Henry Lyman.....	103.03 x	97.06	10066.126
1541	Benj. Lyman.....	47.10 x	97.06	4663.60
1542	Duncan McDonald.....	48.00 x	97.06	4680.00
1543	Catherine McKenna, Ve. Michaël Lamb	47.02 x	97.06	4599.00
1544	Magaret Short, Ve. Wm. Collin.....	47.02 x	97.06	4599.00
1545	Duncan McDonald.....	irrég.		3080.00

Bloc formé par les Rues du Prince, Wellington, de la Reine et Commune

<i>Mes. Ang.</i>				
1546	John Young, James Law, David Law, } William Leitch et Andrew Law..... }	irrégulier		18296.00
1547	Wm. Hood et Mary Dodds, Ve. David Hood	141.06 x	96.00	13584.00
1548	Alexander McCambridge.....	64.00 x	96.00	6144.00
1549	Duncan McDonald.....	143.09 x	96.00	13800.00
1550	Chs. Porteous.....	98 04 x	96.00	9440.00
1551	Thomas Hanley.....	96.00 x	196.08 } 155.04 }	16896.00
1552	David Terrance, Ths. Cramp et John } Torrance, jr }	96.00 x	155.04 } 117.10 }	13111.00
1553	Charles Porteous.....	96.10 x	96.00	9296.00
1554	John O'connor.....	48.00 x	96.00	4608.00

Bloc formé par les Rues du Prince Wellington, de la Reine et Commune.

<i>Mes. Ang.</i>				
1555	Montreal Telegraph Company.....	51.09 x	96.00	4968.00
1556	Duncan McDonald.....	46.03 x	96.00	4440.00
1557	George Brush.....	94.03 x	96.00	9048.00
1558	Thomas Rimmer et William Gunn.....	145.03 x	96.00	13944.00

Bloc formé par les Rues de la Reine, Wellington, du Roi et Commune.

<i>Mes. Ang.</i>				
1559	Henry A. Budden.....	Irrég		52776.00
1560	George Brush.....	"		28131.00
1561	Henriette Moreau ep; de HardouinLionais	irrég		18838.00
1562	Robert J. Raynes.....	"		4632.00

Bloc formé par les Rues de la Reine, Wellington, du Roi et Commune.

No.	NOM DU PROPRIÉTAIRE.	FRONT.		PROFON.		SUPERFICIE.	
		PL. PO.		PL. PO.		PL. PO.	
1563	Calib S. Dewit, Emely F. Dewit, et les héritiers de Abigail Dewit ep : de Joseph Gould.....			irrég.			11040.00
1564	Sir William E. Logan	83.04	x		94.06 } 93.00 }		7812.00
1565	Duncan McDonald.....			irrég.			9312.00

Bloc formé par les Rues du Roi, Wellington, des Sœurs Grises et Commune.

No.	NOM DU PROPRIÉTAIRE.	FRONT.		PROFON.		SUPERFICIE.	
		PL. PO.		PL. PO.		PL. PO.	
1566	James Robertson			irrég.			22411.00
1567	William D. B. Janes.....			irrégulier			25158.00
1568	Andrew Brown.....			"			6151.00
2569	William Warner.....			96.07	x	99.00 } 101.00 }	9658.00
1570	Malvina Filton Hall, ép. Silah Pomroy Filton, Isabella, ep : Wm. S. McDonald, hers de Georgina, ep ; de John Piers Playfair, Edward, Frederick et Theodore Hall }			irrégulier			8768.00
1571	Alexander Cross.....	28.04	x	"			1672.00
1572	Edouard Dorion	26.09	x	65.00			1738.108
1573	Malvina Filton Hall, ep. Silah Pomroy Filton, Isabella ep. Wm. S. McDonald, hers de Georgina, ep. de John Piers Playfair, et Edward, Frederick et Théodore Hall. }			irrég.			2850.00
1574	John McLellan					94.06 } 95.00 }	2747 00
1575	Malvina Filton Hall, ep. Silah Pomroy Filton, Isabella, ep. Wm. S. McDonad, hers de Georgina, ep. de John Piers Playfair et Edward, Frederick et Théodore Hall }					95.06 } 95.00 }	3143.00
1576	Frederick Morisson	63.03	x	96.06			6072.00
1577	Walter Bennie.....	52.08	x	96.06 } 97.00 }			5096.00
1578	William Lyman			irrégulier.			6770.00
1579	Chs. Porteous.....	144.06	x	98.06			14233.00
1580	Jane Eleonore Pope, Ve. George Platt.....	98.06	x	136.00 } 100.00 }			11269.00

Bloc formé par les Rues des Sœurs Grises, Youville, McGill et Commune.

No.	NOM DU PROPRIÉTAIRE.	FRONT.		PROFON.		SUPERFICIE.	
		PL. PO.		PL. PO.		PL. PO.	
1581	Alexander T. Galt, Robert Rickee, Chs. Brydges et Edward M. Hopkins.....			irrég.			37565.00
1582	Alexander T. Galt	108.06 } 116.00 }		irrég.			12250.00

Bloc formé par les Rues Youville, des Sœurs Grises, Wellington et McGill.

No.	NOM DU PROPRIÉTAIRE.	FRONT.		PROFON.		SUPERFICIE.	
		PL. PO.		PL. PO.		PL. PO.	
1583	Alexander T. Galt.....	114.00 } 111.00 }		irrég.			11517 00

Bloc formé par les Rues Wellington, des Sœurs Grises, William et McGill.

No.	NOM DU PROPRIÉTAIRE.	FRONT. PI. PO.	PROFON.		SUPERFICIE. PI. PO.
			Mes.	Ang.	
1584	Jessie Joseph.....	326.06 }	irrég.		31080.00
		334.03 }			

Bloc formé par les Rues des Sœurs Grises, Wellington, du Roi et William.

No.	NOM DU PROPRIÉTAIRE.	FRONT. PI. PO.	PROFON.		SUPERFICIE. PI. PO.
			Mes.	Ang.	
1585	Edward Hunter Copland.....	irrég			5186.00
1586	Oliver Teasel	37.00 x	irrég		6650.00
1587	Mary Corse, ep. de Henry Lyman et } Susanna Corse, ep. de Arthur Fisher..... }	89.08 x	99.04 }		8818.00
			97.04 }		
1588	Alexander H. Forbes	82.06 x	97.04 }		7948.00
			95.04 }		
1589	Ira Gould.....	108.00 x	95.04 }		10133.00
			92.04 }		
1590	Alexander Fleck.....	irrég.			14700.00
1591	Samuel, Cyrille et Frédéric Belisle	24.00 x	24.00		576.00
1592	Richard Warmington	36.00 x	94.00		3384.00
1593	Mary Corse, ep. de Henry Lyman et Susa- } na Corse, ep. de Arthur Fisher..... }	117.06 x	irrég		8090.00
			"		
1594	Michaël T. McGrail.....				7927.00

Bloc formé par les Rues du Roi, Wellington, de la Reine et William.

No.	NOM DU PROPRIÉTAIRE.	FRONT. PI. PO.	PROFON.		SUPERFICIE. PI. PO.
			Mes.	Ang.	
1595	Collin Campbell.....	190 x	166.04 }		24747.00
			94.02 }		
1596	William Smith.....	95.04 x	95.00		9056.00
1597	Andrew H. Evans.....	95.06 x	95.00		9072.00
1598	George B. Usshar.....	95.06 x	95.00		9072.00
1599	Michaël Patrick Ryan.....	irrégulier			7814.00
1600	Mary Brydie, Ve. Andrew Dow, Catherine, } Annie Mason, ep de Louis Teissier Pre- } vost, Mary et Jessie Dow. (*)	do			12576.00
1601	Hubert Ives et Roger Allan.....	121.05 x	95.00		11535.00
1602	Charles Hagar	48.00 x	95.00		4560.00
1603	William Smith	108.09 x	95.00		10331.00

Bloc formé par les Rues de la Reine, Wellington, du Prince et Ottawa.

No.	NOM DU PROPRIÉTAIRE.	FRONT. PI. PO.	PROFON.		SUPERFICIE. PI. PO.
			Mes.	Ang.	
1604	Chs. Phillips.....	irrégulier			19837.00
1605	Duncan McDonald....	82.00 "			8212.00

Bloc formé par les Rues de la Reine, Wellington, du Prince et Ottawa.

No.	NOM DU PROPRIÉTAIRE.	FRONT. PI. PO.	PROFON.		SUPERFICIE. PI. PO.
			Mes.	Ang.	
1606	Andrew Kirkpatrick.....	96.06 x	103.02 }		9543.00
			83.06 }		
1607	Robert Craik	63.00 x	88.06 }		5418.00
1608	Jane Dickson, Ve Robert Craik et Robert } Craik	63.00 x	78.06 }		
			83.06 }	5103.00	
1609	Duncan McDonald	irrég x			5271.00

(*) Subn. en faveur des enfants des quatre dernières.

Bloc formé par les Rues du Prince, Wellington, du Duc et Ottawa.

No.	NOM DU PROPRIÉTAIRE.	FRONT. Pl. Po.	PROFON.		SUPERFICIE. Pl. Po.
			Pl. Po.	Mes. Ang.	
1610	Robert Craik.....	irrégulier			14346.00
1611	William Spiers.....	38.00 x	55.09	}	2128.00
			56.03		
1612	Le même.....	67.06 x	56.03	}	3816.00
			56.10		
1613	Mary Ann Trudeau, Alexandre et les enfants de Julie Ann Trudeau, ep. de Henri Cotté (*).....	96.03 x	135.03	}	12924.00
			133.06		
			133.06		
1614	Chs Esplin.....	99.00 x	132.00	}	13142.00
1615	William Spiers.....	163.00 x	irrég.		
1616	Julia Doran, Ve. Patrick White et John Joseph et James Francis White.....			irrégulier	6674.00

Bloc formé par les Rues du Duc, Wellington, Nazareth et Ottawa.

No.	NOM DU PROPRIÉTAIRE.	FRONT. Pl. Po.	PROFON.		SUPERFICIE. Pl. Po.
			Pl. Po.	Mes. Ang.	
1617	Duncan McDonald.....	irrég.			6015.00
1618	Maria Armstrong, Ve. Wm. B. Thompson.	"			7250.00
1619	William Spiers.....	105.00 x	irrég.		9800.00
1620	Chs. Esplin.....	de là, 96.06 x	144.02	}	11704.00
			49.07		
1621	John Conroy.....	48.06 x	144.02		6992.00
1622	Le même.....	96.00 x	95.10		9153.00
1623	John Murray.....	47.06 x	95.10		4528.00
1624	Duncan McDonald.....	95.00 x	95.10		9104.00
1625	John Garvin.....	23.06 x	95.10		2240.00
1626	James Garvin.....	23.06 x	95.10		2240.00
1627	James McDougall.....	48.00 x	95.10		4576.00
1628	Duncan McDonald.....			irrégulier	11916.00

Bloc formé par les Rues Nazareth, Wellington, Dalhousie et Ottawa.

No.	NOM DU PROPRIÉTAIRE.	FRONT. Pl. Po.	PROFON.		SUPERFICIE. Pl. Po.
			Pl. Po.	Mes. Ang.	
1629	John Bell.....	irrég.			12526.00
1630	Joseph Jackson.....	96.00 x	95.10		9199.00
1631	Michaël Hayes.....	94.06 x	95.10		9055.00
1632	Mansfield Holland.....	45.09 x	95.10		4384.00
1633	William Wilson.....	48.05 x	95.10		4640.00
1634	Daniel McNevin.....	95.10 x	100.09	}	9560.00
			98.10		
			97.00		
1635	Philo D. Brown et George W. Warner....	95.10 x	98.10		9384.00
1636	St. Stephen's Church.....	95.06 x	95.10		9151.00
1637	Allan Cameron.....	48.04 x	95.10		4631.00
1638	John McDonald.....	51.06 x	95.10		4935.00
1639	John O'Donell.....	42.03 x	95.10		4048.00
1640	John Mulhern.....	50.03 x	95.10		4815.00
1641	William Ryan.....	50.06 x	95.10		4839.00
1642	John Monk.....			irrég.	4545.00
1643	Edward Gough Penny.....			Do	6577.00

(*) 2/3 à Mary Ann Trudeau, 1/6 à Alexandre et 1/6 aux héritiers de Julie Ann Trudeau, ep. de Henri Cotté.

Bloc formé par les Rues Dalhousie, Wellington, Anne et Ottawa.

No.	NOM DU PROPRIÉTAIRE.	FRONT.		PROFON.		SUPERFICIE.
		PI. PO.		PI. PO.	PI. PO.	
1644	James Edward Mullin.....			irrég.		16125.00
1645	Margaret Stuart, Ve. James Robertson.....			do		7500.00
1646	La Nouvelle Compagnie du Gaz de la Cité } de Montréal.....	187.00	x	478.10 } 475.00 }		89184.00

Bloc formé par les Rues Anne, Wellington, Shannon et Ottawa.

No.	NOM DU PROPRIÉTAIRE.	FRONT.		PROFON.		SUPERFICIE.
		PI. PO.		PI. PO.	PI. PO.	
1647	Wesleyan Methodist Church.....	188.04	x	145.08 } 143.03 }		27206.21
1648	La Nouvelle Compagnie du Gaz de la Cité } de Montréal.....	143.00	x	188.04		26931.00
1649	James Irvine.....	143.06	x	98.00		
	delà	96.03	x	94.03		24134.00
1650	Les Commissaires d'Ecole protestants.....	46.09	x	98.00		4581.00
1651	James Cox.....	46.06	x	98.00		4557.00
1652	James Holliday.....	98.00	x	147.08 } 183.01 }		16207.00
				109.10 }		12020.00
1653	David Milligan.....	94.03	x	145.03		
1654	Campbell Bryson.....	73.03	x	94.03		6903.00
1655	Michaël Farmer.....	94.08	x	94.03		8922.00
1656	David Hill.....	48.00	x	94.03		4524.00

Bloc formé par les Rues Shannon, Wellington, Colborne et Ottawa.

No.	NOM DU PROPRIÉTAIRE.	FRONT.		PROFON.		SUPERFICIE.
		PI. PO.		PI. PO.	PI. PO.	
1657	Mary Ann Murphy.....	71.06	x	96.08		6911.00
1658	Edward Salley.....	22.06	x	96.08		2175.00
1659	Marie Angélique Cuvillier, ép. de Alex. M. } Delisle, Luce Cuvillier et Marie Anne Cla- ra Symes (*).....	96.06	x	96.08		9328.00
1660	Ths. Murphy.....	48.00	x	96.08		4640.00
1661	Lawrence Murphy.....	48.00	x	96.08		4640.00
1662	Peter Mullins.....	24.00	x	96.08		2320.00
1663	Margaret Baynes.....	24.00	x	96.08		2320.00
1664	James Norton.....	48.06	x	96.08		4688.00
1665	La Nouvelle Compagnie du Gaz de la Cité } de Montréal.....	225.09	x	96.08		21823.00
				148.03 }		35585.00
1666	Sydney Ford Jones.....	193.00	x	220.08		
1667	James Wm. Leslie.....	83.06	x	96.06		8057.00
1668	Julia McGrury, Ve. Ths. McGrath.....	95.00	x	96.06		9167.00
1669	Michaël Farmer.....	192.06	x	96.06		18576.00
1670	Catherine Mack, Ve. John Sheppard et } Catherine, Oneil, Ann, James et Daniel Sheppard.....	48.00	x	96.06		4632.00
1671	William Henderson.....	143.09	x	96.06		13871.00
1672	Francis Mckenna.....	46.10	x	96.06		4519.00

(*) Un tiers chacune.

Bloc formé par les Rues Ottawa, Colborne, William et Shannon.

No.	NOM DU PROPRIÉTAIRE.	FRONT.		PROFON.		SUPERFICIE,	
		PI. PO.		PI. PO.		PI. PO.	
				<i>Mes. Aug</i>			
1673	Michaël Farmer.....	147.10	x	95.10		14166.00	
1674	Sarah Kennedy, ép. de Chs. Curran.....	48.00	x	95.10		4600.00	
1675	William McNice.....	72.00	x	95.10		6900.00	
1676	Mary Smith, Ve. Michaël McCabe.....	24.00	x	95.10		2300.00	
1677	William Garman.....	97.06	x	95.10		9343 00	
1678	William Ryan	45.00	x	95.10		4312.00	
1679	John Drumgole.....	145.04	x	irrég		13960 00	
1680	John Gordon.....			irrég		13666.00	
1681	John Castello.....	96.03	x	98.00		9432.00	
1682	Robert Jamieson.....	49.00	x	98.00		4802.00	
1683	Lawrence McGrath.....	47.06	x	98.00		4655.00	
1684	Michaël Farmer.....	147.03	x	98.00		14430.00	

Bloc formé par les Rues Shannon, William, Anne et Ottawa.

				<i>Mes. Ang.</i>			
1685	La Nouvelle Compagnie du Gaz de la Cité } de Montréal.....	188.00	x	irrégulier		24585.00	
1686	William Rodden.....	48.00	x	97.00		4656.00	
1687	Patrick Maddigan.....	45.04	x	97.00		4397.00	
1688	Michaël Murphy.....	56.04	x	97.00		5464.00	
1689	Skiff F. Sykes.....	188.00	x	irrég		41079.00	
1690	Patrick Donovan.....	71.06	x	91.00		6506.00	
1691	William Rodden.....	99.00	x	93.00		9207.00	

Bloc formé par les Rues Anne, William, Dalhousie et Ottawa.

				<i>Mes. Ang.</i>			
1692	George Gray.....	49.09	x	94.06		4701.00	
1693	Jules Maillé.....	45.03	x	94.06		4276.00	
1694	Canfield Dorwin.....	94.06	x	98.00		9261.00	
1695	Joseph Wylie.....	75.06	x	98.00		7399.00	
1696	Theodore D. Hall, hers. Georgiana, ép. de } John Spiers Playfair, Isabella, ép. de Wm } S. McDonald, Malvina Filton Hall, ép. de } Silah Pomroy Filton, Edward et Frede- } rick Hall.....	55.03	x	98.00		5414.00	
1697	Robert Mitchell.....	57.06	x	98.00		5635.00	
1698	James Paterson.....	irrég.				9130.00	
1699	Robert Mitchell.....	"				13596.00	
1700	Theodore D. Hall, hers. Georgiana, ép. de } John Spiers Playfair, Isabella, ép. de Wm } S. McDonald, Malvina Filton Hall, ép. de } Silah Pomroy Filton, Edward et Frede- } rick Hall.....	54.03	x	94.09		5140.00	
1701	Joseph Wylie.....	75.09	x	94.09		7177.00	
1702	Johnson Otey.....	48.00	x	94.09		4548.00	
1703	Frederick W. Torrance et Alexr. Cross...	145.00	x	94.09		13738.00	

Bloc formé par les Rues Dalhousie, William, Nazareth et Ottawa.

No.	NOM DU PROPRIÉTAIRE.	FRONT.		PROFON.		SUPERFICIE.	
		PL.	PO.	PL.	PO.	PL.	PO.
1704	Jane Durn, Ve. Robert Wilson.....	48.00	x	95.10		4599.00	
1705	Olivier Trudeau.....	48.00	x	95.10		4599.00	
1706	John Conroy.....	237.00	x	95.10		22911.00	
1707	Marie Rosalie Louise Albina Donegani, } ép. de Chs. Selby. (*)..... }	151.00	x	96.00	120.00	16308.00	
				96.00			
1708	Mary McDonald, Ve. Ths. Smith.....	40.94	x	90.00		3750.00	
1709	Samuel Wright.....	49.06	x	95.03		4714.00	
1710	Bernard McDonald.....	24.04	x	95.03		2317.00	
1711	Michaël McDonald.....	24.04	x	95.03		2317.90	
1712	John Power.....	20.09	x	95.03		1976.00	
1713	Samuel Brown.....	22.09	x	95.03		2166.00	
1714	Chs. Esplin.....	183.09	x	95.03		17502.00	

Bloc formé par les Rues Nazareth, William, du Duc et Ottawa.

No.	NOM DU PROPRIÉTAIRE.	FRONT.		PROFON.		SUPERFICIE.	
		PL.	PO.	PL.	PO.	PL.	PO.
1715	Rodolphe Laflamme et Godfroy Laflamme	52.03	x	96.03		5434.00	
1716	Skiff F. Sykes.....	113.06	x	96.03		10924.00	
1717	Patrick Bowes.....	47.06	x	96.03		4572.00	

Bloc formé par les Rues Nazareth, William, du Duc et Ottawa.

No.	NOM DU PROPRIÉTAIRE.	FRONT.		PROFON.		SUPERFICIE.	
		PL.	PO.	PL.	PO.	PL.	PO.
1718	Michaël McDonald.....	47.09	x	96.03		4595.00	
1719	Bernard McDonald.....	47.09	x	96.03		4595.00	
				102.06			
1720	Henry Mulholland.....	44.00	x	94.06		4334.00	
1721	Edwin Atwater.....	irrég				4615.00	
1722	Thomas O'Neil.....	Do				4856.00	
1723	Daniel Farrel.....	Do				4601.00	
1724	Thomas O'Neil.....	50.03	x	96.00		4824.00	
1725	John Kelly.....	48.06	x	96.00		4656.00	
1726	Jane Burry, ép. de Alex. Beaming.....	48.00	x	96.00		4608.00	
1727	William Warner.....	75.09	x	96.00		7272.00	
1728	Duncan McDonald.....	40.00	x	73.00		2920.00	
1729	William R. Tabb.....	56.00	x	73.00		4088.00	

Bloc formé par les Rues du Duc, William, du Prince et Ottawa.

No.	NOM DU PROPRIÉTAIRE.	FRONT.		PROFON.		SUPERFICIE.	
		PL.	PO.	PL.	PO.	PL.	PO.
1730	Patrick McCrory.....	47.09	x	98.03		4691.00	
1731	Michaël Halpin.....	95.03	x	98.03		9358.00	
1732	Martin Brennan.....	27.00	x	98.03		2652.00	
1733	Hugh O'Neil.....	59.00	x	98.03		5796.00	
1734	Martin Brennan.....	33.10	x	98.03		3323.00	
				117.04			
1735	Patrick Brennan.....	98.03	x	104.08		10905.00	

(*) Moitié à Marie Rosalie Louise Albina Donegani et moitié à ses enfants, dont elle a la jouissance sa vie durant.

Bloc formé par les Rues du Duc, William, du Prince et Ottawa.

No.	NOM DU PROPRIÉTAIRE.	FRONT.	PROFON.		SUPERFICIE.
			PL. PO.	PL. PO.	
				<i>Mes. Ang.</i>	
				104.08 } 99.04 }	2550.00
1736	Elizabeth Brennan, ép. de John J. Curran	25.00	x		
1737	Patrick Brennan.....	irrégulier			11300.00
1738	Thomas O'Brien.....	48.00	x	96.03	4620.00
1739	Pat. Locky McGavern.....	38.06	x	96.03	3705.00
1740	Pat. Lawrence Cravern.....	29.00	x	96.03	2791.00
1741	Peter McNice.....	20.06	x	irrégulier	2280.00
1742	William McNerny.....	17.06	x	Do	2104.00
1743	Dennis Ryan.....	22.09	x	47.09	1086.00
1744	John Nolan.....	21.09	x	47.09	1038.00
1745	Patrick Mansfield.....	50.09	x	47.09	2423.00

Bloc formé par les Rues du Prince, William, de la Reine et Ottawa.

No.	NOM DU PROPRIÉTAIRE.	FRONT.	PROFON.	SUPERFICIE.	
				<i>Mes.</i>	<i>Ang.</i>
1746	William Evans.....	97.03	x	96.06	9384.00
1747	Champion Brown et Sullivan Childs.....	101.00	x	98.00	9898.00
1748	Hubert Ives et Roger N. Allan.....	72.06	x	98.00	7105.00
1749	Les mêmes.....	73.09	x	96.06	7117.00
1750	Robert Millard, Michaël Baptcock et William F. Hutchins.....	58.00	x	96.06	5597.00
1751	Robert Millard.....	50.00	x	98.00	4900.00
1752	John Horold Carter.....	194.06	x	118.09 } 92.09 }	20568.00

Bloc formé par les Rues McGill, William, du Duc et du Collège.

No.	NOM DU PROPRIÉTAIRE.	FRONT.	PROFON.	SUPERFICIE.	
				<i>Mes.</i>	<i>Ang.</i>
1753	William E. Philipps.....	irrégulier			29330.00
1754	George Watson et Marguerite Watson ép de Wm. Smith.....	"			11920.00
1755	Hannah Lyman, Ve. John Easton Mills..	"			15600.00
1756	Le Séminaire de Montréal.....	"			195640.00

Bloc formé par les Rues du Duc, William, de l'Inspecteur et du Collège.

No.	NOM DU PROPRIÉTAIRE.	FRONT.	PROFON.	SUPERFICIE.	
				<i>Mes.</i>	<i>Ang.</i>
1757	La Corporation de Montréal.....	574.05	x	254.08 } 242.00 }	142645.00

Bloc formé par les Rues Chaboillez, du Collège, de l'Inspecteur, William, Colborne et St. Joseph.

No.	NOM DU PROPRIÉTAIRE.	FRONT.	PROFON.	SUPERFICIE.	
				<i>Mes.</i>	<i>Ang.</i>
1758	John Mathewson.....	irrég.			41340.00
1759	Louis Picard.....	32.07	x	56.00 } 59.06 }	1881.00
1760	Balthazar Desmarais.....	48.10	x	59.06 } 65.09 }	30570.00
1761	Joséphine Provendier, Ve. George Dye } Louisiana et Adeine Dye	28.02		irrég.	2064.00
1762	Chs. Dumesnil.....	irrég.			5006.00

Bloc formé par les Rues Chaboillez, du Collège, de l'Inspecteur, William, Colborne et St. Joseph.

No.	NOM DU PROPRIÉTAIRE.	FRONT.	PROFON.		SUPERFICIE.
			PI. PO.	PI. PO.	
1763	Wm. Clendinneng.....	irrég		Mes. Ang.	32138.00
1764	John Drumgole.....	"			9019.00
1765	Mary Brydie, Ve. Andrew Dow, Catherine, Annie Mason, ép. de Louis de Teissier Prevost Mary et Jessie Dow. (*).....	irrégulier			98838.00
1766	Jean Louis Thibeau.....	35.00	x	80.06	2817.90

Bloc formé par les Rues Chaboillez, St. Joseph, de l'Inspecteur et du Collège.

Mes. Ang.					
1767	John Yoman, Richard et Frdck. Gamble	57.06	x	72.06	4255.00
1768	Alfred Neison, Sophie, Ve. Cernelius M. Brosnan, Walter James, Charles, Julia, ép. de Jonathan S. C. Wurtele et les hers. de Horatio Nelson. (*).....	43.03		irrég	3232.00
1769	Congregationnal Mission... <i>Free School</i>	65.09	x	"	8550.00
1770	Michel Duclos.....	59.09	x	75.00	4481.00
1771	William Duclos.....	59.09	x	75.00	4481.00
1772	Joseph Dugas dit Labrèche.....	37.06	x	51.03	1922.00

Bloc formé par les Rues Chaboillez, St. Joseph, de l'Inspecteur et du Collège.

Mes. Ang.					
1773	Michel Blais.....	37.00	x	59.00	2183.00
1774	John Ross.....	34.06	x	55.03	1906.00
1775	John Curran.....	36.09	x	63.00	2315.00
1776	David Bradshaw.....	42.06	}	irrég	3412.00
		41.06			
		26.06			
1777	Ths. Mullins.....	24.00	}	"	2100.30
		26.03			
		22.09			
1778	Robert Dalrymple.....	22.09	x		2079.00

Bloc formé par les Rues de l'Inspecteur, St. Joseph, St. Maurice et la Ruelle Dupré

Mes. Ang.					
1779	Chs. S. Rodier.....	irrég.			4510.00
1780	Edouard Sarazin.....	Do			4002.00
1781	Marguerite Bélanger Ve. J. Bte. Leduc....	Do			1760.00
1782	Thomas Sexton.....	Do			2660.00
1783	Julia O'Shaunessey, Ve. Thomas Kelly...	Do			1980.00
1784	J. Bte. Houlé.....	Do			1600.00
1785	Marie Métayer, Ve. Emile Jacot.....	Do			860.00
1786	Pierre Dussault.....	Do			700.00
1787	James, Michaël, Patrick McShane.....	Do			2240.00
1788	Peter McIver.....	Do			3400.00
1789	Ada Maria Mills, ép. de John Js. Redpath.	Do			9720.00

(*) Substitution en faveur de leurs enfants.

(**) Sbn. en faveur des enfants des 4 dernières

Bloc formé par les Rues de l'Inspecteur, St. Joseph, St. Maurice et la Ruelle Dupré

No.	NOM DU PROPRIÉTAIRE.	FRONT.		PROFON.		SUPERFICIE.	
		Pl. Po.		Pl. Po.	Ang.	Pl. Po.	
1790	Scholastique St. Denis, Ve. Michel Houle, et Alphonse, Michel et Alphonsine Houle, ép. de Henri Hurtubise.....		Do		Mes. Ang.		4240.00
1791	Frs. Pominville.....		Do				2700.00
1792	William Salmon.....	55.06	x		irrég		1580.00
1793	Peter Darragh.....	26.03	x		"		1120.00
1794	Léandre Chaput.....	48.09	x		irrég		3740.00
1795	Le même	47.09	x	60.03			2877.63
1796	Louise Deguire, Ve. Edouard Nadeau et Edouard Nadeau.....	48.03	x	60.03			2907.00
1797	Marie Rosalie Louise Albina Donegani, ép. de Chs. Selby. (*)	94.09	x		irrég		7395.00
1798	Ths. Webb.....	49.06	x		"		2670.00
1799	Julia O'Shaunessey, Ve. Thomas Kelly.	46.06	x		"		2325.00
1800	Gabriel Métayer dit St. Onge.....	48.09	x		"		2220.00
1801	Le même	48.00	x		"		1872.00

Bloc formé par les Rues St. Maurice, de l'Inspecteur, du Collège et la Ruelle Dupré

No.	NOM DU PROPRIÉTAIRE.	FRONT.		PROFON.		SUPERFICIE.	
		Pl. Po.		Pl. Po.	Ang.	Pl. Po.	
1802	James Darragh.....	32.06	x		Mes. Ang.		2949.00
1803	Joseph Versailles.....	42.03	x		90.09		3834.00
1804	The Methodist new Connexion.....	57.00	x		74.09		4260.00
1805	John Fitzpatrick.....	48.10	x		114.00		5524.00
					113.00		
					113.00		
1806	Chs. S. Rodier.....	47.08	x		112.00		5363.00
1807	Emelie Bergue, Ve. Hypolite St. Amour..	48.00	x		127.00		6048.00
					125.00		
1808	William Carrigan.....	48.00	x		123.00		5952.00
1809	Margareta Robertson.....	49.00	x		84.00		4116.00
					97.00		
1810	Chs Montreuil.....	47.01	x		96.00		4543.00
1811	Alexis Renaud.....	41.02	x		96.00		3931.00
					95.00		
1812	Alexander Smith	95.03	x		116.00		11049.00
1813	James Evans.....	160.04	x		irrég		11670.00
1814	James Reid.....	37.02	x		119.00		3828.00
1815	Arthur Brennan	39.04	x		62.05		2455.00
1816	Hélène Marais, ép. de Fabien Villeneuve.	53.07	x		39.04		2107.00
1817	Peter Donovan.....	118.00	x		104.03		12360.00
1818	Miles Williams.....	71.01	x		124.00		8813.00
1819	Le même	93.10	x		124.00		11634.00
1820	François Chalut.....	36.06	x		irrég		6516.00
1821	Marie E. Lalumière, Ve. Louis Martin....	44.05	x		149.00		6618.00
1822	John Curran.....	47.03	x		76.09		3664.00
1823	Dominique Rosaire.....				irrég		10355.00
1824	John Britt.....	46.06	x		125.00		5812.00
1825	Peter Munroe.....	45.00	x		144.04		6360.00

(*) Une moitié à Marie Rosalie Louise Albina Donegani et l'autre moitié à ses enfants, dont elle a la jouissance sa vie durant.

Bloc formé par les Rues St. Maurice, de l'Inspecteur, du Collège et la Ruelle Dupré

No.	NOM DU PROPRIÉTAIRE.	FRONT.	PROFON.		SUPERFICIE.
			PL. PO.	PL. PO. <i>Mes. Ang.</i>	
1826	John Hulden.....	51.00	x	141.04	7208.00
1827	Pierre Peltier.....	21.03	x	98.00	2082.00
1828	Michaël Folay.....	25.03	x	98.00	2474.00
1829	John Doherty.....	25.00	x	98.00	2450.00

Bloc formé par les Rues St. Maurice, St. Henri, du Collège et la Ruelle Dupré.

No.	NOM DU PROPRIÉTAIRE.	FRONT.	PROFON.		SUPERFICIE.
			PL. PO.	PL. PO. <i>Mes. Ang.</i>	
1830	George Lulham.....	48.00	x	60.06	2904.00
1831	Le même	49.06	x	60.06	2994.00
1832	Miles Williams, Sr.....	75.09	x	97.06	7385.00
1833	Amable Ste Marie.....	48.03	x	97.06	4704.00
1834	Mary Jane Daragh, Ve. John Feron.....	47.03	x	70.06	3311.00
1835	John Larin.....	48.06	x	70.06	3419.00
1836	Michaël McMahon.....	47.04	x	118.10	5624.00
1837	James Burke.....	50.00	x	71.08	3566.00
1838	Miles William, jr.....	50.00	x	39.09	
1839	Miles William, sr.....	99.09	x	irrég.	14160.00
1840	William Masterman.....	62.03	x	187.09	11200.00
1841	Mary McGinnis, Ve. John McLean.....	53.07	x	72.04	3857.00
1842	Honora Mullins, ep : de Anthony O'Donnell	53.09	x	irrég.	
1843	John Gordon.....	31.03	x	150.00	4924.00
1844	Jean Louis Caron.....	34.06			
1845	Hannibal H. Withney.....	31.11	x	150.00	4950.00
1846	Henry Thomas et Isidore Thibeau.....	33.00	x	71.00	2343.00
1847	Les mêmes	30.06	x	71.00	2165.00
1848	Mary Ann Munro, Ve. Frs.Pilet.....	98.03	x	71.00	6975.00
1849	Helen Munro.....	32.06	x	71.00	2307.00
1850	Chs. Austin.....	43.03	x	71.00	3070.00
1851	Jean Louis Caron.....	84.03	x	137.07	11194.00
1852	Jean Louis Beaudry.....	irrég.		128.05	
1853	J. Bte. Biron.....	59.00	x	73.03	8232.00
1854	James Galt.....	32.04	x	73.09	
1855	Christopher McCormack.....	30.00	x	irrég.	7642.00
1856	Richard Anderson.....	80.06	x	41.00	
1857	Frs. Dolan.....	63.03	x	41.06	1333.00
1858	Adelaide Lamontagne, Ve. Luc Dufresne } et Luc, Charles, Léon, Jean, Louis et Vic- torine Dufresne ép. de Edouard Beaudry. }	39.03	x	41.06	
				42.00	1252.00
				42.00	
				44.00	3461.00

Bloc formé par les Rues St. Maurice, St. Joseph, St. Henri et la Ruelle Dupré

No.	NOM DU PROPRIÉTAIRE.	FRONT.	PROFON.		SUPERFICIE.
			PL. PO.	PL. PO. <i>Mes. Ang.</i>	
1857	Frs. Dolan.....	63.03	x	56.09	3589.00
1858	Adelaide Lamontagne, Ve. Luc Dufresne } et Luc, Charles, Léon, Jean, Louis et Vic- torine Dufresne ép. de Edouard Beaudry. }	39.03	x	89.09	3537.00
				91.00	

Bloc formé par les Rues St. Maurice, St. Henri, du Collège et la Ruelle Dupré.

No.	NOM DU PROPRIÉTAIRE.	FRONT.		PROF. ON.		SUPERFICIE.	
		PL. PO.		PL. PO.		PL. PO.	
				<i>Mes.</i>	<i>Ang.</i>		
1859	Les mêmes	26.09	x	57.06		1538.00	
		41.09					
1860	François Poirier.....	43.06		irrég.		4200.00	
		33.00					
1861	John J. Curran.....	33.09		irrég.		3168.00	
		32.03					
1862	Terence McGuire.....	32.11	x	97.00		3160.00	
1863	Dennis O'Connor.....	irrég.				3695.00	
		81.02					
1864	Emélie Bergue, Ve. Hypolite St. Amour.	82.00	x	99.00		8076.00	
		52.03					
1865	Martin Hart.....	53.03	x	99.00		5222.00	
1866	Joseph Leblanc.....	47.06	x	94.06		4488.00	
		48.01					
1867	John J. Day.....	45.04	x	94.06		4414.00	
		48.08					
1868	Magloire Charbonneau.....	48.04	x	94.06		4600.00	
1869	Edouard McIntosh.....	30.05	x	88.00		2680.00	
1870	James Darragh.....	58.09	x	irrégulier		7840.00	
1871	Marie Anne Gauthier, Ve. Hughes Rolland Lenoir et Hughes, J. Bte, Elizabeth, ép. de Léon Prudhomme, Scholastique, ép. de Napoléon Deschamps, Louise Philomène, ép. de Prospère Versailles, Christine, ép. de Ambroise Choquet, et les héritiers de Marguerite, ép. de Alexis Desève			irrég.		924.00	
1872	J. -Bte. Lenoir.....	22.03	x	"		1418.00	
1873	Marie Anne Gauthier, Ve. Hughes Rolland Lenoir et Hughes, J. Bte, Elizabeth, ép. de Léon Prudhomme, Scholastique, ép. de Napoléon Deschamps, Louise Philomène, ép. de Prospère Versailles, Christine, ép. de Ambroise Choquet, et les héritiers de Marguerite, ép. de Alexis Desève.....			irrég.		3570.00	
1874	Samuel K. Byron.....			Do		7830.00	
1875	Chs. Larin.....			Do		6460.00	
1876	William Ogilvie.....			Do		17781.00	
1877	Mungo Ramsay.....			Do		6320.00	
1878	William McKinnon.....			Do		12950.00	
1879	Thomas Parker.....			Do		8410.00	
1880	John H. Evans.....	45.00	x	82.00		3683.00	
		32.00					
1881	Thomas McKennan.....	30.00	x	82.00		2577.00	
1882	William Wilson.....			irrég.		7030.00	

Bloc formé par les Rues St. Henri, St. Joseph, St. Maurice et la Ruelle Longueuil.

		<i>Mhs.</i>		<i>Ang.</i>	
1883	Ada Maria Mills, ép. de John Jas. Redpath	44.09	x	irrég.	3610.00
1884	John Torrance.....			irrégulier	23780.00

Bloc formé par les Rues St. Maurice, St. Henri, du Collège et la Ruelle Longueuil.

No.	NOM DU PROPRIÉTAIRE.	FRONT.		PROFON.	SUPERFICIE.
		PL. PO.	PL. PO.	PL. PO.	
				<i>Mes. Ang.</i>	
1885	Charles Austin.....	60.06 } 61.06 } x		56.03	3426.00
1886	James S. Evans.....	irrégulier		61.06	31060.00
Bloc formé par les Rues St. Maurice, McGill, du Collège et la Ruelle Longueuil.					
				<i>Mes. Ang.</i>	
1887	Walter McFarlane.....	31.06 } 21.03 } x	irrég.		3728.00
1888	Luke Moore.....	29.03 } 21.06 } x	Do		3472.00
1889	James Donnelly.....	30.09 } 21.03 } x	Do		3516.00
1890	James Evans.....	59.09 } 60.06 } x	Do		7845.00
1891	Thomas Peck.....	59.09 } 57.09 } x	Do		7343.00
1892	Ada Maria Mills, ép. de John Jas. Redpath.	61.00 } 60.06 } x	Do		7290.00
1893	Joseph McKay.....	35.06 } 43.03 } x	Do		4550.00

Bloc formé par les Rues St. Maurice, McGill, St. Joseph et la Ruelle Longueuil.

<i>Mes. Ang.</i>					
1894	Marguerite Jones Morrice Lamb, ép. de Wil- } liam Busby Lamb.....	56.09 } 46.00 } x	irrég		5671.00
1895	Benjamin Hutchins.....	29.06 } 30.00 } x	Do		3186.00
1896	William E. Philipps.....	30.00 } 28.00 } x	Do		3037.00
1897	William S. Whitney.....	27.09 } 28.06 } x	Do		2843.00
1898	James Mathewson.....	27.09 } x	Do		4508.00
1899	John J. Day.....	34.06 } x	Do		1632.00
1900	Wm. Stephens.....		Do		5528.00
1901	Elizabeth Forraine, ép. de Joseph Aussem. Lot en eau profonde.	51.00	Do		2240.00
1902	Sa majesté..... Chemin de fer.		irrégulier		438,900.00
1903	La Compagnie de chemin de fer du } Grand Tronc du Canada.....		Do		34,950.00
1904	Sa Majesté..... Le Canal de Lachine.		Do		1,506,000.00

FIN DU QUARTIER STE. ANNE.

TABLE ALPHABETIQUE.

A

Acton George, 1314.
 Adam Amos, 1357.
 Adam Elizabeth, Eliza, Mary Ann, Martha, héritiers d'Emma, Alice et héritiers de Wm. Dunn. 1357.
 Aitken James, 1528, 1536.
 Akin Thomas, 784.
 Allan Michaël, 965, 966.
 Allan Roger, 1601, 1748, 1749.
 Aldenon George, 645.
 Amesse Paschal, 609.
 Anderson Collin et William, 279.
 Anderson Richard 1856.
 Arahill Michaël, Ve. 962.
 Arahill, Thomas, Edward et Mary. 962.
 Archibald Henry, 528, 529, 530 et 531.
 Armstrong Mary 1531. 16 18.
 Asselin Elie, 905.
 Atwater Edwin, 1721.
 Auger J. Bte. 600, 601, 602, 603 et 612.
 Aussem, Joseph épouse de 1901.
 Austin Charles, 1850, 1885.
 Aymond Julie, 902.

B

Badeau Pierre, 1250.
 Bailey John, 1347.
 Bailey Robert 1440.
 Banque (la) des marchands, 1061.
 Baptock Michaël, 1750.
 Baptist Mission, 683.
 Barré Charles, 1165.
 Barré Félix, 1166.
 Barré Louis, 1163.
 Bartley Wm.P. 522, 523, 524, 525, 526, 527, 532, 533, 534, 535, 536, 537.
 Battie Wm. 268.
 Baynes Margaret, 1663.
 Beaudoin Joseph, 1269.
 Beaudry Bernard, 1218.
 Beaudry, épouse d'Edouard, 1858. 1859.
 Beaudry J. Bte. 967, 968, 969, 986, 987, 988, 989,
 Beaudry Jean Louis, 1209, 1852.
 Behen Joseph, 756,
 Belair Joseph, 1276,
 Belanger Marguerite, 1781,
 Bélisle, Samuel, Cyrille, Frédéric, 1591,
 Bell John, 1629,
 Bennett James, 1084, 1104,
 Bennett Patrick, 1101,
 Bennett Peter, 1408,
 Bennie Walter, 1577,
 Benning, épouse de Alexander, 1726,
 Benny James, 520, 539,
 Bergue Emélie, 1807, 1864,
 Bermingham John, 696,
 Berthelet, Ve. Benjamin, 1204,
 Bigelow John Theodore, 513, 546,
 Bigelow, Ve. Thomas Dean, 513, 546,
 Biron J. Bte. 1853,
 Bishop John Thomas, Parkyn, Amelia et Elizabeth Helen, 1348,
 Bishop Mary, 1348,
 Bishop, Ve. Robert, 1348,
 Bissonnette François, 1270,
 Blais Michel, 1773,
 Blessing Sarah, 660,
 Bolton Chs. W. 853,
 Boston Isabella, Elisa, Louise, Jane, 1121, 1122, 1123, 1132, 1133, 1134,
 Bourdeau Antoine, 1241, 1242,
 Bourdeau Ulric, 1243,
 Boursier Félicité, 697,
 Bowes Patrick, 1717,
 Bowie William, 283,
 Boyle Magaretta, 1419, 1420,
 Boyle Mathew, 1000,
 Boyle Patrick, 15. 3,
 Bradshaw David, 1776,
 Brady, Thomas, William, James, David, Jane, Elizabeth, 1160,
 Brassey Thomas, 302, 303, 304, 305, 306, 307, 308, 309, 310, 311, 312, 313, 314, 315, 316, 329, 374, 375, 385, 386, 387, 388, 389, 390, 391, 392, 393, 394, 395, 396, 397, 398,

- 399, 400, 401, 402, 404, 405, 406, 407, 408, 409, 410, 411, 412, 413, 414, 415, 416, 417, 418, 419, 420, 421, 422, 423, 424, 425, 426, 428, 429, 430, 431, 432, 434, 435, 437, 438, 439, 440, 441, 444, 445, 446, 447, 450, 451, 452, 453, 454, 455, 456, 457, 458, 459, 460, 461, 462, 463, 464, 465, 466, 467, 468, 469, 470, 471, 472, 473, 474, 475, 476, 477, 478, 479, 480, 481, 482, 483, 486, 487, 488, 489, 490, 491, 492, 493, 494, 495, 496, 497, 498, 499, 500, 501, 502, 503, 504, 505, 506, 507,
 Brault Joseph, 786, 787
 Brennan Arthur, 1815.
 Brennan Elizabeth, 1736.
 Brennan Martin, 1732, 1734.
 Brennan Patrick, 616, 617, 618, 619, 620, 1735, 1737.
 Brennan William, 1378.
 Britt John, 1824.
 Broden John, 952, 998.
 Broden Patrick, 998.
 Brodie William, 1494.
 Brosnan, épouse de Cornélius, 1768.
 Brown Andrew, 1568.
 Brown Champion, 1747.
 Brown David, 1075, 1409.
 Brown Frederick, 257, 912, 913.
 Brown Jonathan, 1046,
 Brown Philo, D. 1635,
 Brown Samuel, 1713,
 Brush George, 1557, 1560,
 Bruyère Joseph, 1254.
 Brydges Charles J. 1581
 Brydie Mary, 1308, 1600, 1765,
 Bryson Campbell, 1654,
 Buchanan Isaac, 1537,
 Buchanan Thomas, 649, 666, 684, 685, 687, 708,
 Budden, Henry, A. 1559.
 Bulger, David, 1442
 Burgess, épouse de John, 1443.
 Burke, James, 1837.
 Burkett, William, 1512.
 Burns, Henry, 961.
 Burns, Michaël, 1380.
 Burry, Jane, 1726.
 Byrol, Eliza, 1461.
 Byron, Andrew, 650.
 Byron, Samuel H, 1874.

C

- Cadieux, Joseph, 906.
 Cahill, Joseph, 757.
 Cairns, John, 1406.
 Cameron, Allan, 1637,
 Cameron, David, 373.
 Cameron, John, 1323.
 Cameron, Mary, 1433, 1526.
 Cameron, Michaël, 1432.
 Cameron, Samuel, épouse de 1344.
 Campbell, Alexander, 1537.
 Campbell, Collin, 1595.
 Campbell, John, 1493.
 Campbell, Samuel, 1162.
 Cannon, Mary, 1433.
 Cannon, Michaël, 1436.
 Cannon, John, 1323.
 Cannon, épouse de Samuel, 1344.
 Cantin, Augustin, 1081.
 Cardwell, Robert, 944.
 Carrey, Felix, 1115.
 Carland, John, 1098.
 Caron, Jean Louis, 1844, 1851.
 Carrigan, William, 1808.
 Carson, William, 1317, 1318, 1319.
 Carter, John Thorold, 1752.
 Cassidy, Elizabeth, 686.
 Cazalais, Amable, Ve, de 1247.
 Cazalais, Emélie, Adeline, Louise, Sophie, Caroline, Delphine, Amable, Paul, Alphonse, 1247.
 Chaillé Benjamin, 1275, 1288.
 Chalifoux Joseph, 1193.
 Chalut François, 1820.
 Chapman Henry, 1199.
 Chaput Léandre, 1794, 1795.
 Charbonneau Magloire, 1293, 1868.
 Charest Ulric, 1149.
 Childs Sullivan, 1747.
 Choquet, épouse de Ambroise, 1871, 1873.
 Clare William H. 511, 548.
 Clarke Henry, 1021.
 Clarke Thomas, 1026.
 Clarke, épouse de Thomas McLeod, 1504.
 Clarke William, 1352.
 Cleary Edward, 611.
 Clendenning William, 1763.
 Cloran Joseph, 1279.
 Coadey William, 1521.
 Cochrane, Ve. de John, 1152.
 Cochrane Mary Ann, 1152.
 Cockfield Moses, 230, 231.
 Colfer Edward, 964.
 Collin, Ve. de William, 1544.
 Collins Thomas, 700.

- Collinson Thomas, 694.
 Colstine John, 668.
 Commissaires (les) d'éccle protestants,
 1650.
 Compagnie (la) de chemin de fer du
 Grand Tronc du Canada, 294, 321,
 1903.
 Compagnie (la nouvelle) du gaz de la
 Cité de Montréal, 1646, 1648, 1665,
 1685.
 Congregational Mission, 1769.
 Connaughton Bernard, 876.
 Connelly James, 1401
 Connelly Maria, Michaël, William,
 Christopher, 567.
 Connelly Mary, 962.
 Connelly Rose Ann, 557, 562, 563, 564,
 565, 566, 576, 577, 578, 579, 580,
 581, 625, 627, 628, 629, 654, 655,
 656, 659, 662, 673, 808, 809, 810,
 812, 813, 814, 815, 816, 817, 818,
 819, 820, 821, 824, 825, 826, 827,
 828, 829, 830, 831, 832, 833, 834,
 835, 836, 837, 838, 839, 840, 841,
 854, 855, 856, 857, 858.
 Conroy John, 1621, 1622, 1706.
 Conroy Michaël, 362, 363, 1028.
 Contois François, 1264.
 Contois Louis, 1265,
 Converse John A. 1063,
 Conway, Michaël, 894,
 Cook David, 847,
 Coonan William, 630, 631, 651.
 Copeland Edward Hunter, 1585.
 Corbeau Olivier, 1211.
 Corbeil Bernabé, 1176.
 Corcoran Michaël, 1349.
 Corporation (la) de Montréal, 759, 785,
 788, 789, 790, 793, 794, 797, 798,
 799, 800, 801, 802, 803, 804, 805,
 806, 807, 859, 860, 861, 862, 863,
 864, 865, 866, 868, 869, 870, 871,
 872, 873, 874, 875, 877, 878, 879,
 880, 881, 882, 1358, 1496, 1757.
 Corrigan James, 1338.
 Corse Mary, 1587, 1593.
 Corse Susanna, 1587, 1593.
 Costello John, 1681.
 Costegan John, 1203.
 Cotté Henri, héritiers de, 1613.
 Coultre Alexander, 1174.
 Cox James, 1651.
 Cox Thomas, 1437.
 Craick Robert, 1607, 1608, 1610.
 Craick, Ve. de Robert, 1608.
 Crawford William, 1085.
 Cramp Thomas, 1552,
 Crane Robert, 1341,
 Cravern Patrick Lawrence, 1740,
 Crevier Augustin, 932, 933,
 Crevier Louis, 1238,
 Crevier John, épouse de, 1224, 1234,
 Cronshaw, John, Robert, Gilbert, Mel-
 ville, Marion, Margaretta, 292, 293,
 Cronshaw, Ve de Robert, 292, 293,
 Cross Alexander, 1571, 1703,
 Crukshank George, 1458,
 Curran, épouse de Charles, 1674,
 Curran, Ve de James, 1464,
 Curran, John, 1775, 1822,
 Curran, épouse de John J, 1736,
 Curran, John J, 1864,
 Cusack John, 1373,
 Cuthbert, Thomas, 261-
 Cuvillier, Marie Angélique et Luce, 1659.

D

- Dagenais, Flavien, épouse de, 1263.
 Dalrymple Robert, 1778.
 Dames (les) de la Charité de l'Hopital
 Général de la Cité de Montréal,
 communément dites Sœurs Grises,
 1, 2, 3, 4, 5, 6, 7, 8, 9, 10, 11, 12,
 13, 14, 15, 16, 17, 18, 19, 20, 21, 22,
 23, 24, 25, 26, 27, 28, 29, 30, 31, 32,
 33, 35, 36, 37, 38, 39, 40, 41, 42, 43,
 44, 45, 46, 47, 48, 49, 50, 51, 52, 53,
 54, 55, 56, 57, 58, 59, 60, 61, 62, 63,
 64, 65, 66, 67, 68, 69, 70, 71, 72, 73,
 74, 75, 76, 77, 78, 79, 80, 81, 82, 83,
 84, 85, 86, 87, 88, 89, 90, 91, 92, 93,
 94, 95, 96, 97, 98, 99, 100, 101,
 102, 103, 104, 105, 106, 107, 108,
 109, 110, 111, 112, 113, 114, 115,
 116, 117, 118, 119, 120, 121, 122,
 123, 124, 125, 126, 127, 128, 129,
 130, 131, 132, 133, 134, 135, 136,
 137, 138, 139, 140, 141, 142, 143,
 144, 145, 146, 147, 148, 317.
 Danis Antoine, 1196.
 Darragh James, 1802, 1870.
 Darragh Mary Jane, 1834.
 Darragh Peter, 1793.
 Darwent Meses, 270, 271.
 Davidson Sarah, William et John, 1465.
 Davis John, 1029.
 Day John J. 1867, 1899.
 Décary Toussaint, 915.
 Deguire Louise, 1796.

- Delahoide John, 704.
 Delisle, épouse de Alexandre. M. 1659.
 Dempsey Sylvester, 811.
 Denneen Dennis, 1466.
 Deschamps, épouse de Napoléon, 1871, 1873.
 Desève Alexandre, héritiers de, 1871, 1873.
 Desmarais Balthazar, 1760.
 Desmarais Henri, 945.
 Devine Daniel, 264.
 Devlin Owen J. 657, 796.
 Dewit' Calibe S, Emely et les héritiers de Abigail. 1041, 1042, 1043, 1044, 1045, 1060, 1062, 1563.
 Dickson James, 266.
 Dickson Jane, 1608.
 Dickson William, 755, 1023.
 Dodds Mary, 1547.
 Dohaney Michaël, 569.
 Doherty, John, 1403, 1829.
 Doherty Patrick, 1112, 1136.
 Dolan Francis, 1857.
 Dominique Rosaire. 1823.
 Donegani, Marie Rosalie Louise Albina, 1707. 1797.
 Donnelly Bryan, 1335, 1456.
 Donnelly Charles, 1197.
 Donnelly Edward, 1361.
 Donnelly James, 1889.
 Donovan Peter, 1413, 1690, 1817.
 Doodey Dennis, 1277.
 Doodey, épouse de Dennis, 1281, 1282, 1355.
 Doodey Patrick, 1343.
 Dorais, épouse de Joachim, 697.
 Doran Julia, 1616,
 Dorion Edouard, 1572,
 Dorwin Canfield, 1362, 1422, 1694.
 Dorwin Stephenson, 1159.
 Douglass James et John, 1386.
 Doutney Wm. L. 1418.
 Dow, Ve. de Andrew, 1308, 1600, 1765.
 Dow Catherine, Annie Masou, Mary et Jessie, 1308, 1600, 1765.
 Dowie Kenneth, 1480.
 Dromgole John, A 1309, 1679, 1764,
 Drummond John, 1087,
 Drummond, Ve. de Peter, 1443,
 Drummond, Peter, Jessie et Mary, 1443,
 Drury Owen, 758,
 Duclos Michel, 1770,
 Duclos Michel et Guillaume, 1261,
 Duclos William, 1771,
 Dufresne Ve. Luc, 1858, 1859,
 Dufresne Luc, Charles, Léon, Jean, Louis et Victorine, 1858, 1859,
 Dugas Joseph dit Labrèche, 1772,
 Duggan Thomas, 901,
 Dumesnil Charles, 1762,
 Dunn Jane, 1704,
 Dunn William, 899,
 Dunn, héritiers de William, 1357,
 Dupras Cyrille, 1157,
 Dussault Pierre, 1786,
 Dwyer Cornelius, 278,
 Dye, Ve. George, 1761,
 Dye Louisiana et Adeline, 1761,
 Dyer John, 1181,

E

- Elevating and Floating Storage Compagny (the St. Lawrence Grain). 1410,
 Esplin Charles, 1614, 1620, 1714,
 Ethier Benjamin, 907, 1184, 1186, 1188, 1189,
 Evans Andrew H. 1198,
 Evans James S. 1813, 1886, 1890,
 Evans John H. 990, 1880,
 Evans William, 1746,
 Everett Robert, 1489,

F

- Farmer Michaël, 1332, 1365, 1424, 1434, 1439, 1447, 1460, 1655, 1669, 1673, 1684,
 Farquhar, Ve. William, 484, 435,
 Farrell Daniel, 1723,
 Feeney Mathew, 792,
 Fenan, Ve. John, 1834,
 Fenell Thomas, 568,
 Fenell Thomas George, 701,
 Fisher Alexander, 379,
 Fisher, épouse de Arthur, 1587, 1593,
 Fitzgerald, Elizabeth, 1325,
 Fitzpatrick John, 1805,
 Fitzsimmons, Anna et Mary, 1457,
 Fitzsimmons Bernard 1450,
 Flanerey John, 561,
 Flanigan Patrick, 1135,
 Fleck Alexander, 1590,
 Flynn Francis, 1374,
 Flynn, Ve. de John, 660,

Foley Michaël, 1828,
Forbes Alexander H, 1588,
Ford Daniel, 682, 692,
Forester John, 277,
Forraine Elisabeth, 1901,

Forsyth Robert, 1078,
Foster Thomas, 1522,
Frothingham Henry, 528, 529, 530, 531,
Furlong Maria Mathilda, 690,

G

Gaffney Francis, 1462,
Gallagher, Donnell, Helen et Anastasia, 634,
Gallagher Ve. de Thomas, 634,
Gallagher Hugh, 570, 571,
Galt Alexander T. 1581, 1582, 1583,
Galt James, 1854,
Gamble John Yeoman, Richard et Frederick, '767,
Gardner Robert, 1507,
Gareau Adélaïde, 1225, 1229, 1230, 1233
Gareau Charles, 678, 679, 695, 696, 919,
925, 926, 1208, 1226, 1227, 1284,
1295, 1302, 1388,
Gareau Edouard, fils, 1294,
Gareau Elisa, Felix, Albina, Emma, Alphonsine, Joséphine, Eugénie, Marie-Louise et Blanche, 1228, 1232,
1303, 1307,
Gareau Euphrosine, 1224, 1234,
Gareau Félix, 1219, 1221,
Gareau François Xavier, 1220, 1231,
1235, 1286,
Gareau, Ve. de Joseph, 1222,
Gareau Léon, Angèle, Alfred, 1236,
Gareau Louis, A. 1305,
Gareau Louise, 1223,
Gareau Monique, Mary, Ann, Catherine et Mathilde, 1222,
Gareau Patrice, Léon et Joseph, 1285,
Gareau Philippe, 1304,
Garrighan Ve. de John, 1419, 1420,
Garrighan Peter, 553, 891,
Garrighan John, 959, 960,
Garvin James, 1626,
Garvin John, 1625,
Gauthier Marie Anne, 1871, 1873,
Gauvrau Angèle, 1236,
Gaz, (la Nouvelle Compagnie) de la Cité de Montréal, 1646, 1648, 1665, 1685,

Gillan Patrick, 1025,
Gillis, Ve. Francis, 1435,
Gillis John, Mary et Rosa, 1435,
Gillis Mary, 1435,
Gillis Terence, 748, 750,
Gleason Patrick, 946, 947, 948, 949,
Glennon John, 1412, 1414,
Glennon William, 1310, 1677,
Glennon John, 1412, 1414,
Goden Richard, 262,
Goodwin Charles, 747,
Gordon John, 1680, 1843,
Gorman Samuel, 822,
Gorman William, 1310, 1677,
Gougeon Amable, 920,
Gougeon F. X. 922, 923, 924, 928,
Gougeon Maxime, 1290,
Gough Thomas, 667,
Gould Ira, 514, 515, 516, 543, 544, 545,
1041, 1042, 1043, 1044, 1045, 1060,
1062, 1187, 1589,
Goulding Thomas, 287,
Gouldthrope, John, George, 1526,
Gouldthrope, Ve. Joseph, 1526,
Gow John, 368, 369,
Grain Elevating and Floating Storage Company (the St Lawrence) 1410,
Grand Tronc, (la compagnie du chemin de fer le) 294, 321, 1903,
Graney James, 1004,
Grant Benjamin, 326,
Grant John, 1137,
Grant John, jr. 509, 510, 549, 550,
Gray George, 1692,
Gray James, 604,
Guérin Théophile, 887, 903,
Guilford Joseph, 1146,
Gunn William, 1558,
Guy Etienne, 1198,
Guy, Etienne, Michel Patrice et Hélène, 1204,

H

Hagar Charles, 1602,
Hall John Smythe, 509, 510, 549, 550
Hall, Malvina, Isabella, héritiers de Georgiana, Edward, Frederick et Theodore, 1570, 1573, 1575, 1696, 1700,

Hall Thomas, 214, 216,
Halpin Michaël, 1731,
Hamilton James, 370, 371, 372,
Hanley James, 1469,
Hanley Thomas, 1539, 1551,
Harrigan Patrick, 1119,

- Hart Matin, 1865,
 Hart Theodore, 1206, 1484, 1501,
 Harvey James, 521, 538, 1506,
 Hastings, Ve. George, 1471, 1491, 1523,
 Hastings Honora, 269,
 Hawley Charles, 1453,
 Hayes Michél, 1631,
 Healan William, 1322,
 Hearle James, 1202,
 Henderson, Archibald, Catherine et héritiers de Henrietta, 1483,
 Henderson William, 1671,
 Henault Louis H. 1095, 1102, 1109, 1110,
 Hennessey Martin, 753,
 Hennessey Michaël, 970, 971,
 Henrichon Benjamin, 1183,
 Henrichon Jean, 1185,
 Henrichon Léon, 1153,
 Henry Alexander, 648, 669, 705, 706, 707,
 Hétu Gilbert, 1217,
 Hibbard Lidia, 552,
 Hickey James, 1417,
 Higgins, épouse de Patrick, 608,
 Hill David, 1656,
 Hill Mary Jane, 1210,
 Hilton William, 1075,
 Hingston William Hales, 1404,
 Hogan Dennis, 931,
 Hogan Patrick, 337, 338, 339,
 Hoggarty Edward, 1311,
 Hoggarty John, 1096, 1097,
 Holden John, 1826,
 Holland Mansfield, 1632,
 Holliday Andrew et William, 330, 341,
 Holliday David, 1340,
 Holliday James, 1652,
 Hood Ve. de David, 1547,
 Hood William, 1547,
 Hopkins Edward M. 1581,
 Hough Samuel, 209,
 Houghton, Ve. de John, 1357,
 Houle, Alphonse, Michel et Alphonsine, 1790,
 Houle, Ve. de Michel, 1790,
 Houlé J. Bte. 1784,
 Hugues, James, Catherine, Michaël, Ann, Mary et Patrick, 686,
 Hugues John, 885,
 Hugues, Ve. de Michaël, 686,
 Hunter James Stuart, 1088, 1089, 1090, 1091, 1092, 1093, 1094, 1103, 1128, 1129, 1130, 1131,
 Hunter Mary, 927,
 Hupé Louis, 1268,
 Hurtubise Benjamin, 1140,
 Hurtubise, épouse de Henri, 1790,
 Hurtubise Joseph, 956,
 Husband, épouse de Edmund, 1348,
 Hutchins Benjamin, 1895,
 Hutchins William, 1750,
 Hutchison Mathew, 1486, 1499,
 Hutchison, épouse de Mathew, 1471, 1491, 1523,
 Hutchison, épouse de William, 1357,

I

- Ireland, Henry William et James Henry, 1503,
 Ireland, épouse de Thomas, 1348,
 Irvine James, 1649,
 Irvine Robert, 1283,
 Ives Hubert, 1601, 1748, 1749,
 Ivinson Jonathan, 267,

J

- Jackson Joseph, 1630,
 Jacot, Ve. de Emile, 1785,
 Jameison Robert, 1384, 1682,
 James William, D. B. 1567,
 Jardin Pierre, 917, 918, 930, 938, 939,
 Johnson William, 1502, 1505,
 Johnston Thomas 1368, 1372,
 Joly Protet, 1274,
 Jones Alfred, 351, 352,
 Jones Sydney Ford, 1666,
 Jones Thomas, 346, 353, 354,
 Jordan Mary, 1367, 1370, 1425,
 Joseph Jacob Henry, 1300, 1411,
 Joseph Jessie, 1086, 1142, 1584,

K

- Kane Morrice, 999,
 Kavanagh Henry, 1405,
 Keefer, épouse de Thomas C, 1504,
 Keegan Andrew, 1421,
 Kehown Lawrence, 1336,
 Kelly Catherine, 634,
 Kelly Henry, 1024,
 Kelly James, 1116,
 Kelly John, 1725,
 Kelly, héritiers de Thomas, 1357,

Kelly, Ve. de Thomas, 1783, 1799,
 Kenan James, 1402,
 Kennedy David, 273,
 Kennedy Patrick, 263,
 Kennedy Sarah, 1674,
 Kerfoot W. Henry, 1498,
 Kerney Francis, 1306,
 Kiley Martin, 1415, 1416, 1427, 1428,

Labbé Augustin, 1156,
 Labrèche François, 1145,
 Labrèche, Joseph Dugas dit, 1772,
 Laflamme, Rodolphe et Godfroy, 1715,
 Laforce, Ve. de Joseph, 652,
 Laforce Mary Ann i Hyppolite, 652,
 Laforêt Gédéon, 1257,
 Laing Murdoch, 594, 595, 596, 597,
 Lalonde Charles Ferdinand, 1111,
 Lalumière Marie, E. 1821,
 Lamb, épouse de Bushy, 1894,
 Lamb Marguerite Jane Morrice, 1894,
 Lamb, Ve. de Michaël, 1543,
 Lamère Guillaume, 973,
 Lamontagne Adélaïde, 1858, 1859,
 Lapierre, épouse de Charles, 902,
 Lapierre, Ve. de Patrek, 1210,
 Lappen, Ve. de Patrick, 1210
 Larin Jean Bte. 1161,
 Larin John, 1835,
 Larkin Patrek, 1034, 1035, 1036, 1337,
 1350, 1432, 1441, 1444, 1446,
 Lauriau Eddège, 1106,
 Lauriau Joseph, 1105,
 Laurin Charles, 1266, 1296, 1875,
 Lavender Henry, 1364,
 Lavigne, épouse de Olivier Tessier dit,
 1297,
 Law, James David, Andrew, 1546,
 Leahey Michaël, 587, 588, 589, 590,
 Leahey William, 280,
 Leblanc Ferdinand, 1147,
 Leblanc Joseph, 1866,
 Lebrun Frs. Xavier, 1214,
 Leclaire François et Jean, 1244,
 Leclerc Emélie, 1247,
 Ledoux François Xavier, 1298,
 Leduc, Ve. de Jean Baptiste, 1781,
 Leduc Louis, 1240, 1248,
 Lefebvre Nicholas, 893,

Mack Catherine, 1670,
 Maddigan Patrick, 1687,
 Magoran Michaël, 1407,
 Maguire Bernard, 1376,
 Maillé Jules, 1693,

Killelea Lawrence, 688,
 Killelea Patrick, 677,
 King Warden, 1511,
 King William, 1173,
 Kinston William, 889,
 Kirkpatrick Andrew, 1606,
 Knox John, 34,

L

Leitch William, 1546,
 Lemieux Albert, 786, 787,
 Lennon Helen, 1464,
 Lennon, épouse de Herbert, 1357,
 Lennon Thomas, 916, 921,
 Lenoir Angélique et Toussaint Rolland
 dit, 1297,
 Lenoir, Hugues, J. Bte. Elizabeth, Scho-
 lastique, Louise, Philomène, Chris-
 tine, héritiers de Marguerite Rol-
 land dit, 1871, 1873,
 Lenoir, Ve. Hugues Rolland dit, 1871,
 1873,
 Lenoir Jean Baptiste, Rolland dit, 1872,
 Lenoir Joseph, Rolland dit, 1258,
 Lenoir, Ve. Louis Rolland dit, 1297,
 Leonard William, 848,
 Leslie James M. 1667,
 Levingston John, 1538,
 Lillie Thomas, 1474,
 Linton John, 1514,
 Lionais, épouse de Hardoin, 1561,
 Locke James, 342,
 Logan William E. 1564,
 Loignon Benjamin, 1397,
 Loignon Bruno, 591, 592, 593,
 Loiselle Xavier, 1164,
 Longues Thomas, 658,
 Loyd Thomas, 559,
 Lukie Robert, 1537,
 Lulham Gorge, 1830, 1831,
 Lusher Edward, 713,
 Lyman Benjamin, 1534, 1541,
 Lyman Benjamin et Henry, 511, 548,
 Lyman Hannah, 1755,
 Lyman Henry, 1535, 1540,
 Lyman, épouse de Henry, 1587, 1593,
 Lyman William, 1169, 1578,
 Lynch Edward, 3154,
 Lynch Patick, 1114,

M

Majesté (Sa) 323, 324, 325, 327, 328, 508,
 551, 1066, 1191, 1192, 1195, 1388,
 1390, 1391, 1392, 1393, 1394, 1395,
 1479, 1481, 1482, 1902, 1904,

- Mallette Anthime, 1212,
 Maloney, épouse de Michaël, 1367, 1370-
 1425,
 Mansfield Patrick, 1745,
 Marais Hélène, 1816,
 Marshall Charles, 349,
 Martin Francis, 427,
 Martin John, 347,
 Martin, Ve. Louis, 1821,
 Mason Andrew, 672,
 Massé J. Bte. 361,
 Masterman William, 1840,
 Masterton Robert R. 1537,
 Mathew's Church, 290,
 Mathews Thomas, 1019, 1020,
 Mathews William, 1207,
 Mathewson James, 1898,
 Mathewson John, 1758,
 Mathieu Sévère, 1150,
 Maxwell Edward J. 1472,
 McAllan Peter, 336,
 McAllan William, 335,
 McBrine Michaël 611,
 McCabe Felix, 607,
 McCabe Margareta, 608,
 McCabe, Ve. de Michaël, 1676,
 McCambridge Alexander, 1548,
 McCann Ann, 1356,
 McCarteyn Patrick, 1246,
 McCarthy Daniel, 791,
 McCarthy Dennis, 674, 675,
 McCarthy Patrick, 661,
 McCarthy Thomas, 1451,
 McClellan John, 553, 556, 1477, 1574,
 McClintock Rose, 513, 546,
 McCoffrey Thomas, 1375,
 McCormick Christopher, 1855,
 McCown Edward, 754, 1003, 1003, 1037,
 McCown James, 1329,
 McCown Patrick, 1328,
 McCrorey Patrick, 1730,
 McDermott Patrick, 341,
 McDiarmid Ewen, 1143,
 McDole William, 1353,
 McDonald Bernard, 1710, 1719,
 McDonald Duncan, 1513, 1527, 1529,
 1533, 1542, 1545, 1549, 1556, 1563,
 1605, 1600, 1617, 1624, 1623, 1728,
 McDonald John, 1633,
 McDonald Mary, 1708,
 McDonald Michaël, 1711, 1718,
 McDonald, épouse de William S. 1570,
 1573, 1575, 1696; 1700,
 McDougall James, 517, 542, 1518, 1627,
 McDougall John, 1067, 1070, 1073, 1080,
 1503,
 McFarlane Walter, 1887,
 McGarvey Owen, 1385,
 McGauvran John, W. 1064, 1154, 1155,
 1179,
 McGinnis Mary, 1320, 1841,
 McGoffrey Thomas, 376,
 McGoldrich Patrick, 1312,
 McGovern Patrick Lockey, 1739,
 McGrail Michaël, 1594,
 McGrath Catherine, 1222,
 McGrath Lawrence, 955, 956, 1683,
 McGrath Patrick, 963,
 McGrath, Ve. de Thomas, 1454, 1488,
 1668,
 McGuire John, 953,
 McGuire Terence, 1862
 McGuire, Ve. de Thomas, 1356,
 McGury Julia, 1454, 1438, 1668,
 McHugh Michaël, 670, 671,
 McIntosh Edouard, 1869,
 McIntosh John, 1517,
 McIver Peter, 1788,
 McKay, Ann, Christina, Elisabeth, Jes-
 sie, 1504,
 McKay Henry, 230, 231,
 McKay James, 1141,
 McKay Joseph, 1893,
 McKay, Robert épouse de, 1504,
 McKenna Catherine, 1543,
 McKenna Francis, 1672,
 McKenzie Richard, 215, 281, 232, 231,
 McKergow Adam, 649,
 McKinnon, épouse de John, 1504,
 McKinnon Thomas, 1881,
 McKinnon William, 1878,
 McLaren Sarah, 1316,
 McLaughlin Edward, 896,
 McLean, Ve. de John, 1320, 1841,
 McMahon Margaret, 904,
 McMahon Michaël, 1836,
 McMillan Miles, 284,
 McNamee Francis B. 867, 883,
 McNery William, 1742,
 McNevin Daniel, 1634,
 McNice Peter, 1741,
 McNice William, 1675,
 McNider James Hunter, 1113,
 McNolly Thomas, 1321,
 McShane Hugh, 610,
 McShane James, Michaël et Patrick
 1787,
 McVey Peter, 997, 1016,
 McVey Thomas, 1017, 1018,
 McVoy John, 660,
 McWood David, 343,
 McWood William, 314,
 Meighan Michaël, 621, 622, 623, 624,
 Meldrum James, 1213,
 Melleville John, 286,
 Merryman Michaël, 1369,

- Métayer Gabriel dit St. Onge, 1800, 1801,
 Métayer Joseph, 1168,
 Métayer Marie, 1785,
 M^r If Samuel Thomas, 752,
 Methodist, the new Connexion, 1804,
 Michaël, Ve. de Joseph d'Arcy, 1325,
 Millan Joseph, 1315,
 Millard Robert, 1750, 1751,
 Miller Francis, 288,
 Miller Thomas F., 512, 547, 760, 761, 762, 763, 764, 765, 766, 767, 768, 769, 770, 771, 772, 773, 774, 775, 776, 777, 778, 779, 780, 781, 782, 783,
 Milligan David, 1653,
 Millington Catherine, 274, 275, 276, 842,
 Mills, Ve. de John Easton, 1755,
 Mills Maria Ada, 1789, 1883, 1892,
 Mitchell Alexander, 983, 984, 985,
 Mitchell Robert, 355, 356, 357, 358, 1697, 1699,
 Mohan, Ve de Patrick, 1445.
 Molle, épouse de Thomas, 1223,
 Molson John Thomas, 1438
 Molson William, 1054, 1065,
 Monahan John, 1455,
 Monarque J-Bte. 1291,
 Monette François, 1255,
 Monette, épouse de François, 1225, 1229, 1230, 1233,
 Monette Louis 1301,
 Monk John, 1642,
 Montreal Telegraph Company 1555.
 Moutreuil Charles, 1310,
 Mooney Timothy, 1027,
 Moore Daniel, 653,
 Moore Daniel, W. 1530,
 Moore John, 1177, 1332, 1333, 1429,
 Mocre Luke, 1838,
 Morrau Henriette, 1561,
 Moretti Pietro, 1260 1272,
 Norland Thomas, 1068.
 Morrice David, 1182, 1490,
 Morrisson Alexander, 1384,
 Morrisson Frederick, 1576,
 Morrisson John, 1528, 1536,
 Morton Robert, 1331, 1516,
 Muir George B. 936, 937,
 Muir William, 1537,
 Mulhern John, 1640,
 Mulholland Henry, 1720,
 Mullin James Edward, 1327, 1644,
 Mullin, James Edward et Patrick, 1278, 1359,
 Mullin Thomas, 1317,
 Mullins Daniel, 703,
 Mullins, V. Francis, 557, 562, 563, 564, 565, 566, 576, 577, 578, 579, 580, 581, 625, 627, 628, 629, 654, 655, 656, 659, 662, 673, 808, 809, 810, 812, 813, 814, 815, 816, 817, 818, 819, 820, 821, 824, 825, 826, 827, 828, 829, 830, 831, 832, 833, 834, 835, 836, 837, 838, 839, 840, 841, 854, 855, 856, 857, 858,
 Mullins Honora, 1842,
 Mullins Peter, 1662,
 Mullins Thomas, 1777,
 Mullins William, 1175,
 Munro Helen, 1849,
 Munro Mary Ann, 1848,
 Munro Peter, 1825,
 Murphy Edward, 528, 529, 530, 531,
 Murphy, Ve. de John, 690,
 Murphy Lawrence, 1661,
 Murphy, Maria, William et Margaretta, 690,
 Murphy Mary Ann, 652, 1657,
 Murphy Mathew, 448, 449,
 Murphy Michaël, 1688,
 Murphy Michaël et Daniel, 582,
 Murphy Patrick, 1074,
 Murphy Thomas, 1660,
 Murray James, 908, 909, 910,
 Murray John, 1623,
 Murray Patrick, 575,
 Myers Antoine, 1289.

N

- Nadeau Edouard, 1796,
 Nadeau, Ve. de Edouard, 1796,
 Nayle Morrice, 957, 958,
 Nelson Alfred, Sophie, Walter James, Charles, Julia et les héritiers de Horatio, 1763,
 Newmarch John, 851,
 Noakes John L. 212, 213.
 Noble William, 751,
 Nolan James, 663,
 Nolan John, 1744,
 Norris William, 1118,
 Norton James, 1664,
 Norval James, 359, 360, 1524,
 Nouvelle (la) Compagnie du Gaz de la Cité de Montréal, 1646, 1648, 1665, 1685,
 Nye Thomas, 1330,

O

O'Brien Daniel, 318, 319, 320,
 O'Brien Michaël, 680,
 O'Brien Thomas, 1738,
 O'Brien William, 954,
 O'Connell Morgan, 1371,
 O'Connor, épouse de Dennis, 1863,
 O'Connor John, 1463, 1467, 1554,
 O'Donnell Anthony, épouse de, 1842,
 O'Donnell John, 1639,
 O'Farrell Michaël, 1476,
 Ogilvie, épouse de Archibald, 1483,
 Ogilvie Alexander Walker, John et William Watson, 1057, 1071, 1071 A, 1138, 1190, 1485, 1519,
 Ogilvie John, 1170,
 O'Gilvie William, 1876,

Ogilvie Margaret, Helen, Agnès, Francis, Alexander, Walker, Mary Ann, John et William Watson, 1471, 1491, 1523.
 O'Leary Mathew, 1381, 1382,
 Oliver James, 1014, 1015,
 O'Neil Hugh, 1733,
 O'Neil James, 1280,
 O'Neil John, 942,
 O'Neil Liza, 1281, 1282, 1355,
 O'Neil Patrick, 699, 702, 1001, 1002,
 O'Neil Thomas 749, 1423, 1722, 1724,
 O'Rourke John, 1012, 1013,
 O'Shaunnessey Julia, 1783, 1799,
 Ostell John, 554, 572, 573, 635, 636, 637, 638, 646,
 Otey Johnson, 1702,

P

Parent Joseph, 1256,
 Parker James, 1509,
 Parker Thomas, 1879,
 Parkin James, 1494,
 Partridge Thomas, 1473,
 Paterson James, 1698,
 Paterson Mariou, 292, 293,
 Patton Robert, 1006, 1007,
 Payette Edouard 1120,
 Payette François, 1262,
 Peck Thomas, 518, 519, 520, 539, 540, 541, 1891,
 Peell, Ve. de Thomas, 1357,
 Peltier Pierre, 1827,
 Pendergast James, 558, 560, 890, 892, 900,
 Penny Edward Gough, 1643,
 Phaneuf Jean, 943,
 Phelan, Ve. de James, 1363,
 Phillips Charles, 1604,
 Phillips William E. 1753, 1896,
 Picard Louis, 1759,
 Picard Pierre, 914
 Piché Ambroise, 1216,
 Pichette Henri, 1151,
 Pickett, épouse de James, 1344.
 Pigeon, Ve. de Francis, 1848,
 Pillew John A. 513, 546,
 Pellow Mary Ann. 513, 546,

Platt. Ve. George, 1580,
 Playfair, héritiers de John Spiers, 1570, 1573, 1575, 1696, 1700,
 Poirier Angélique, 1297,
 Poirier François, 1860,
 Poitras Edouard, 1215, 1251,
 Poitras Uldéric, 1253,
 Poitras, Xavier, 1252,
 Pominville François, 1791,
 Ponton, héritiers de Archibald, 1483,
 Pope Jane Eleanor, 1580,
 Porteous Charles, 1550, 1553, 1579,
 Power John, 1712,
 Power Michaël, 884,
 Power Nicholas, 633,
 Powney Robert, 1346,
 Pratt John, 1048, 1049, 1050,
 Pratt William, 951,
 Prévost Amable, 613, 614, 615, 639, 640, 641, 642, 1178, 1379,
 Prévost, épouse de Louis de Teissier, 1308, 1600, 1765,
 Price, épouse de John Banner, 1121, 1122, 1123, 1132, 1133, 1134,
 Provendier Joséphine, 1761,
 Prudhomme, épouse de Léon, 1871, 1873,
 Pullen William, G. 990,
 Pyper William, 1011,

Q

Quinlan, Ve de Michaël, 1342, 1360,
 Quinlan, Thomas, Ann, Alice, Mary, Elizabeth et Julia, 1342, 1360,

Quinn Mary Ann, 1152,

R

Race Joseph, 1449,
 Ramsay Mungo, 1877.
 Raniger George, F. 1512,
 Rastoul F. X. 929, 1239,
 Rayns Robert T. 1562,
 Reddy John, 377, 378,
 Redmond Thomas, 1144,
 Redpath John, 745, 746, 974, 975, 976,
 977, 978, 979, 980, 981, 982, 991,
 1051,
 Redpath, épouse de John James, 1789,
 1833, 1892,
 Reekie Robert, 1581,
 Reid James 1814,
 Renaud Alexis, 1811,
 Renaud Charles, 1263,
 Renshaw John, 1520,
 Reynolds Timothy, 647,
 Riddle James, 289,
 Rimmer Thomas, 1558,
 Rivet Joseph, 1194,
 Roach James, 442, 443,
 Roberts George, 844, 845, 846,
 Robertson Henry, 693,
 Robertson James, 1566,
 Robertson Ve. de James, 1645,
 Robertson John A. 1180,
 Robertson Margaretta, 1809,
 Robidoux François, 940, 941,
 Robillard Charles, 1249.

Robinson Wm. 403,
 Rodden William, 1686, 1691,
 Rodier Charles Séraphin, 1158, 1245,
 1271, 1287, 1292, 1779, 1806,
 Roger Jean Baptiste, 934,
 Rogers Michaël, 1339,
 Rogers William, 643,
 Rolland, Angélique et Toussaint Le-
 noir, 1297,
 Rolland Hugues, J. Bte. Elizabeth,
 Scholastique, Louise Philomène,
 Christine et héritiers de Marguerite,
 1871, 1873,
 Rolland, Ve. de Hugues Lenoir, 1871,
 1873,
 Rolland, Jean Baptiste Lenoir, 1872,
 Rolland, Joseph Lenoir, 1258,
 Rolland, Ve. de Louis Lenoir, 1297,
 Rolliston David, 1448,
 Rose John, 1068,
 Ross James, 1345,
 Ross, épouse de James, 1357,
 Ross John, 1774,
 Roussin Agapite, 886, 888,
 Ryan Alice, 1342, 1360,
 Ryan Dennis, 1743,
 Ryan Francis, 1030, 1031,
 Ryan Michaël Patrick, 1599,
 Ryan William, 1641, 1678,

S

Salley Edward, 1658,
 Salmon William, 698, 1792,
 Sargison Joseph, 1500,
 Sarrazin Edonard, 1780,
 Savage Alfred, 1383,
 Savage Michaël, 301, 1430,
 Scott James, 364, 365, 366, 367, 1492,
 1495,
 Seacomb William, 843, 849,
 Selby, épouse de Charles, 1707, 1797,
 Séminaire (le) de Montréal, 574, 709,
 710, 711, 712, 713, 715, 716, 717,
 718, 719, 720, 721, 722, 723, 724,
 725, 726, 727, 728, 729, 730, 731,
 732, 733, 734, 735, 736, 737, 738,
 739, 740, 741, 742, 743, 744, 911,
 1324, 1400, 1478, 1756,
 Sexton Thomas, 1782,
 Sharples Peter, 285,
 Shaw Francis, 1003, 1005, 1010,
 Shaw John, 380,
 Shaw William, 340,
 Shea Daniel, 1267,

Shearer James, 992, 1038, 1039, 1040,
 1047, 1055, 1056, 1058, 1059,
 Sheeley John, 586,
 Sheilds Suzanna, 1363,
 Shelly Richard, 1366,
 Sheppard, Catherine, O.Neil, Ann, Ja-
 mes et Daniel, 1670,
 Sheppard, Ve. de John, 1670,
 Sheridan James, 1431,
 Sheridan John, 583,
 Short Margaret, 1544,
 Simpson Jonathan, 295, 296, 297, 298,
 299, 300,
 Slattery John, 584,
 Smith Alexander, 1812,
 Smith Charles E. 1487,
 Smith Georges, 598, 599,
 Smith John, 1069, 1200, 1201, 1437,
 Smith Mary, 1445, 1676,
 Smith Margaret, 1443,
 Smith Sarah, 1475,
 Smith, Ve. de Thomas, 1708,
 Smith William, 1205, 1596, 1603,

- Smith, épouse de William, 1754,
 Sœurs (les) de la Congrégation de Notre-
 Dame de Montréal, 149,
 150, 151, 152, 153, 154, 155, 156,
 157, 153, 159, 160, 161, 162, 163,
 164, 165, 166, 167, 168, 169, 170,
 171, 172, 173, 174, 175, 176, 177,
 178, 179, 180, 181, 182, 183, 184,
 185, 186, 187, 188, 189, 190, 191,
 192, 193, 194, 195, 196, 197, 198,
 199, 200, 201, 202, 203, 204, 205,
 206, 207, 208, 210, 217, 218, 219,
 220, 221, 222, 223, 224, 225, 226,
 227, 228, 229, 232, 233, 234, 235,
 236, 237, 233, 239, 240, 241, 242,
 243, 244, 245, 246, 247, 248, 249,
 250, 252, 253, 254, 255, 256, 257,
 258, 259, 260, 317.
 Spencer, Eliza, Jane, Helen, William,
 et Rebecca, 1461.
 Spencer, Ve. de William, 1461.
 Spiers, William, 1611, 1612, 1615,
 1619.
 Squire, Ve. de William, 1387.
 St. Amour, Ve. Hypolite, 1807, 1864,
 St. Denis Scholastique, 1790,
 St. Lawrence (the) Grain Elevating and
 Floating Storage Company, 1410,
 St. Mathews Church, 290,
 St. Onge, Gabriel Métayer dit, 1800,
 1801,
 St. Onge Frs. Xavier, 1167,
 St. Stephen's Church, 1636,
 St. Stephen's Model School, 322,
 Stacey George, 1076,
 Stanley Robert, 381, 382, 383, 384,
 Stafford John, 1510,
 Stanford Jaspar, 585,
 Starke Andrew, 691,
 Staveley Robert, 381, 382, 383, 384,
 Ste. Marie Amable, 1833,
 Stephens William, 1900,
 Stevenson Adam, 1532,
 Stilson Sarah, 484, 435,
 Stuart, épouse de Archibald, 1471, 1491,
 1523,
 Stuart David, 1273,
 Stuart, épouse de Donald McLean, 1121,
 1122, 1123, 1132, 1133, 1134,
 Stuart George, 436, 850,
 Stuart Jane, 1124, 1125, 1126, 1127,
 Stuart John, 433, 644, 1237,
 Stuart Margaret, 1645,
 Stuart William, 605,
 Sykes Skiff F. 1689, 1716,
 Symes Marie Anne Clara, 1470, 1659,
 Symons Thomas et frère, 1077,

T

- Tabb, Wm. R. 1468, 1729,
 Tauscy Bernard, 895,
 Tauscy Dennis 897, 972,
 Tauscy Ouey, 795,
 Tauscy Patrick, 676,
 Tate George et Charles 326,
 Taylor Robert, 350,
 Teasel Oliver E. 1586,
 Tees David, 1426,
 Tees, épouse de George, 1475,
 Telegraph Company of Montreal, 1555,
 Teissier, épouse de Louis Prevost, 1308,
 1609, 1765,
 Tessier, épouse de Olivier, dit Lavigne,
 1297,
 Tessier Paul, 1259,
 Tester, James, Thomas, Jane et Sarah,
 1344,
 Tester, Ve. de James, 1344,
 Thibeaudan Isidore, 1846, 1847,
 Thibeaudan Jean Louis, 1766,
 Thomas Henry, 1846, 1847,
 Thompson John, 1143,
 Thompson, Ve. de William B. 1531, 1618,
 Thomy Jerry, 898,
 Thorpe Richard, 211,
 Throsby Robert, 332, 333,
 Tilton, épouse de Silah Pomroy, 1570,
 1573, 1575, 1696, 1700,
 Tolan Morrice 1408,
 Torrance David, 1206, 1552,
 Torrance Frederick W. 1703,
 Torrance James, 1515, 1525,
 Torrance John, jr. 1552, 1884,
 Tracey Martin, 1377,
 Trench Robert, 265,
 Trudeau, Mary Ann, Alexandre et les
 héritiers de Julia Ann, 1613,
 Trudeau Olivier, 1705,
 Tully, Ve. de John, 1316,
 Tucker John, 606, 632,
 Tucker Stephen, père et fils. 993, 994,
 995, 996, 1022, 1051, 1052, 1053,

U

- Usshar George B. 1598,

V

Valade Moyse, 1334,
 Vauthier Jean, 1033,
 Vauthier Philippe, 1032,
 Vaux William, 852,

Versailles, Joseph, 1803,
 Versailles Prospère, 1299,
 Versailles, ép. de Prospère, 1871, 1873,
 Villeneuve, ép. de Fabien, 1816,

W

Walsh John, 823.
 Walsh William, 1313,
 Wardley Samuel, 1351,
 Warmington Richard, 1592,
 Warner George, W. 1635,
 Warner William, 1369, 1727,
 Warren, Ve. de Otis, 552,
 Watson Andrew, 1398,
 Watson Charles, 1068,
 Watson George, 1754,
 Watson Margueret, 1754,
 Watson Rebecca, 1396,
 Watson Robert, 1399,
 Watson Thomas, 1075, 1409,
 Weaver George, 1072, 1171, 1172,
 Webb Thomas, 1798,
 Wells Joseph, 1139,
 Werneys Robert, 1537,
 Wesley Charlotte, 1344,
 Wesleyan Methodist Church, 272, 1647,
 Wesleyan Methodist Mission, 1117,
 Whelan James, 1452,
 White John Joseph et James Francis,
 1616,

White, Ve. Patrick, 1616,
 Whitney Hannibal H. 1845,
 Whitney Wm. S. 1897,
 Wiggins John W. 1459,
 Williams, épouse de David, 904,
 Williams Elizabeth, 334,
 Williams Miles, Jr., 1338,
 Williams Miles, Sr. 681, 1818, 1819,
 1832, 1839,
 Wilson James, 345,
 Wilson, Ve. Robert, 1704,
 Wilson Thomas, 1472,
 Wilson William, 1633, 1882,
 Wood John George, 664, 665,
 Wood Mary, 1387,
 Wood Sarah, 935,
 Woods Peter, W. 1079, 1082, 1033,
 1099, 1100, 1107, 1108,
 Workman Thomas, 528, 529, 530, 531,
 Workman William, 1497,
 Wright Samuel, 1709,
 Wright William, 348,
 Wurtele, épouse de Jonathan S. C. 1768,
 Wylie Joseph, 1695, 1701,

Y

Young John, 1546.



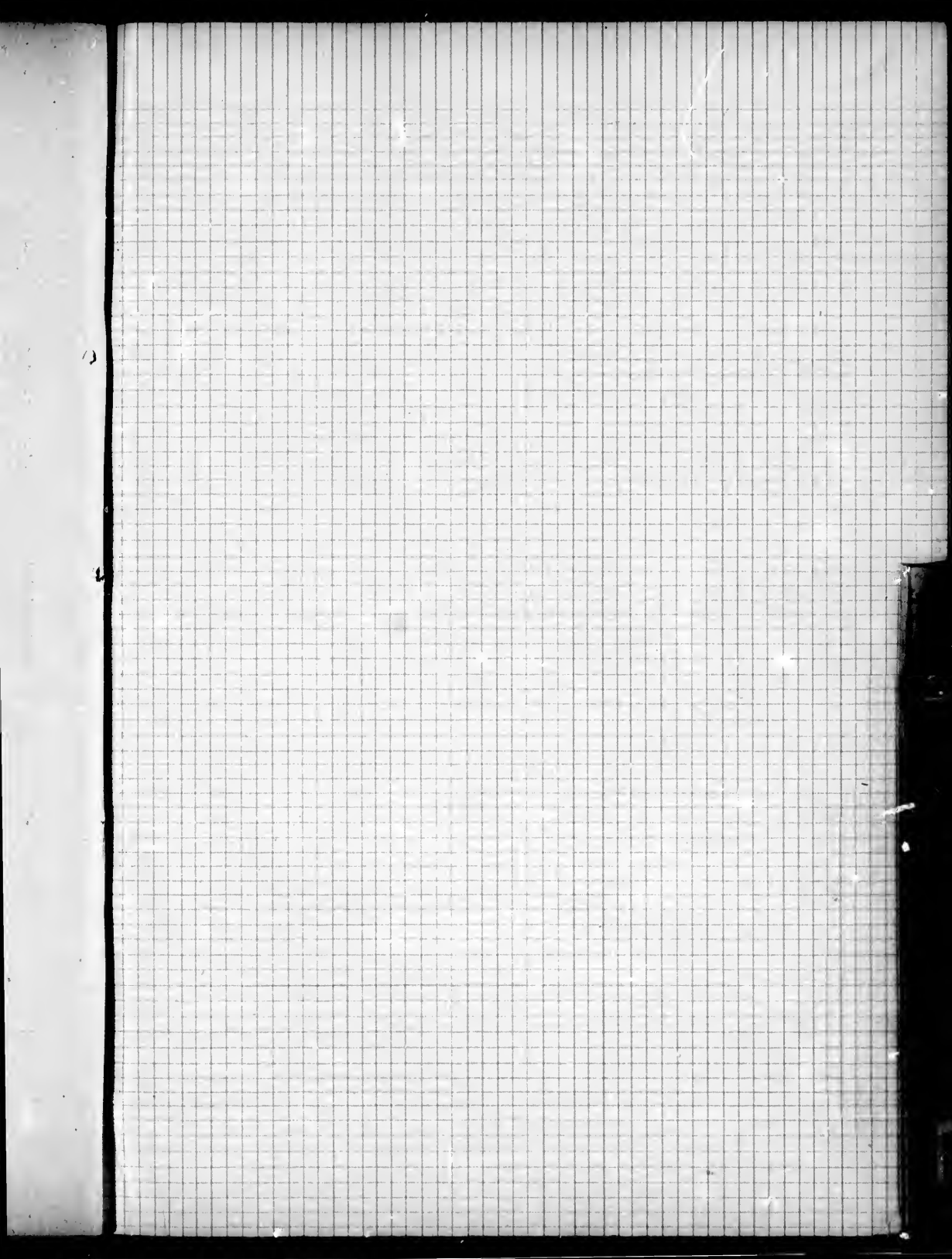

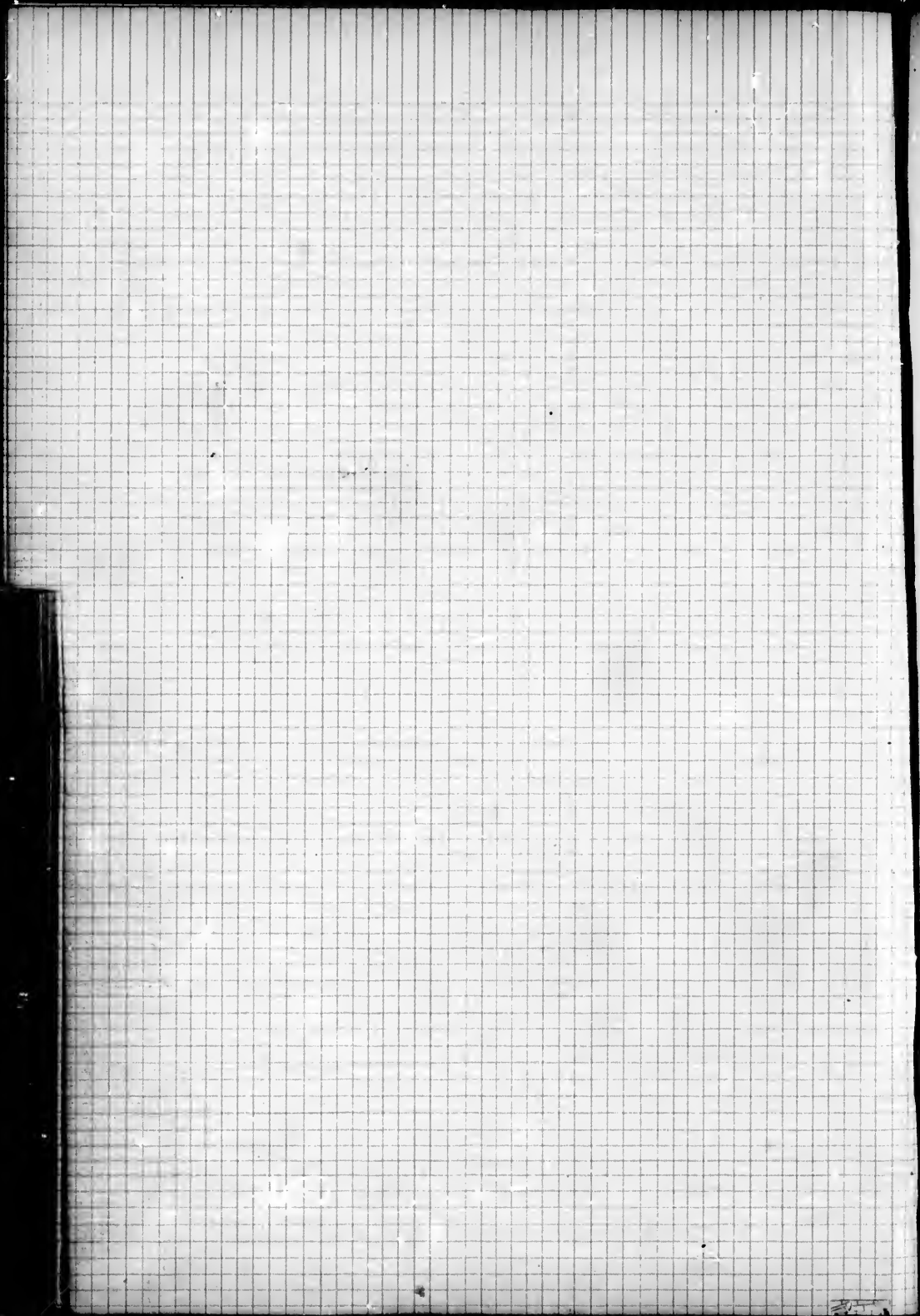

EXTRAIT
DU
LIVRE DE RENVOI OFFICIEL
DE LA
CITÉ DE MONTRÉAL.
— —
DIVISION OUEST.
— —
QUARTIER ST. ANTOINE.

Préparé et publié par **L. W. SICOTTE**, Ecuyer, Avocat,
Employé à la Commission du Cadastre.

— — — — —
EXTRACT
OF THE
OFFICIAL BOOK OF REFERENCE
OF THE
CITY OF MONTREAL.
— — — — —
WEST DIVISION.
— — — — —
ST. ANTOINE'S WARD.

Prepared and Published by **L. W. SICOTTE**, Esquire, Advocate,
Officer of the Cadastral Commission.

— — — — —
MONTRÉAL :
DES PRESSES A VAPEUR DE LA MINERVE, 16, RUE ST. VINCENT.
— — — — —
1870

1911

DEPARTMENT OF STATE

OFFICE OF THE SECRETARY

DIVISION OF CONSULAR AFFAIRS

UNITED STATES DEPARTMENT OF STATE

1911

SPECIAL BOOK OF REFERENCE

FOR THE USE OF THE CONSULS

IN THE UNITED STATES

OF AMERICA

AND THE POSSESSIONS OF THE UNITED STATES

AND THE POSSESSIONS OF THE UNITED STATES

AND THE POSSESSIONS OF THE UNITED STATES

AND THE POSSESSIONS OF THE UNITED STATES

AND THE POSSESSIONS OF THE UNITED STATES

AND THE POSSESSIONS OF THE UNITED STATES

AND THE POSSESSIONS OF THE UNITED STATES

AND THE POSSESSIONS OF THE UNITED STATES

EXTRAIT
DU
LIVRE DE RENVOI OFFICIEL
DE LA
CITÉ DE MONTRÉAL, (DIVISION OUEST)
QUARTIER ST. ANTOINE.

EXTRACT
OF THE
OFFICIAL BOOK OF REFERENCE
OF THE
CITY OF MONTREAL, (WEST DIVISION)
ST. ANTOINE'S WARD.

Bloc triangulaire, formé par les rues Bishop, Workman et par la ligne limitative Sud-Ouest de la Cité.

Triangular Block bounded by Bishop and Workman Streets, and by the South West line of the City limits.

No.	NOM DU PROPRIÉTAIRE. PROPRIETOR'S NAME.	FRONT.		PROFON.		SUPERFICIE.
		FRONTAGE.	DEPTH.	AREA.		
		PI. PO. FT INC.	PI. PO. FT. INC.	PL. FT.		
1	Olivier Paillier.....	Irreg.			2323	
2	Venance Ladurantaye.....	do			414	
3	Alexandre Maurice Delisle & William Workman.....	do			660	
4	Do	do			2362	
5	Olivier Orel.....	30.00	x	80.00	2400	

Bloc formé par les rues Workman, Bishop et Delisle et par la ligne limitative Sud-Ouest de la Cité.

Block bounded by Workman, Bishop and Delisle streets, and by the South West line of the City limits.

6	Pierre Frenière.....	60.00	x	80.00	4800
7	Alexandre Maurice Delisle & William Workman.....	30.00	x	80.00	2400
8	do do do	irreg			2100
9	do do do	"			910
10	do do do	"			1376
11	do do do	30.00	x	80.00	2400
12	do do do	15.00	x	80.00	1200
13	Arcades Limoges.....	45.00	x	80.00	3600
14	Roch Laurion	60.00	x	80.00	4800

Bloc formé par les rues Bishop, Delisle, Albert et par la ligne limitative Sud-Ouest de la Cité.

Block bounded by Bishop, Delisle, Albert streets and by the South West line of the City limits.

No.	NOM DU PROPRIÉTAIRE. PROPRIETOR'S NAME.	FRONT.	PROFON.	SUPERFICIE.
		FRONTAGE.	DEPTH.	AREA.
		PL. FO. FT. INC.	PL. FO. FT. INC.	PIEDS FEET
15	Joseph Huché Giroux.....	30.00	x 80.00	2400
16	John Phillips.....	30.00	x 80.00	2400
17	John McDiarmid.....	60.00	x 80.00	4800
18	John Haskett.....	45.00	x 80.00	3600
19	James McKerman.....	45.00	x 80.00	3600
20	John Stuart.....	irreg.	triang.	1600
21	Alexandre Maurice Delisle & William Workman.....	do	do	234
22	do do do.....	30.00	x irreg	1975
23	do do do.....	30.00	x 80.00	2400
24	do do do.....	30.00	x 80.00	2400
25	do do do.....	30.00	x 80.00	2400
26	do do do.....	30.00	x 80.00	2400
27	do do do.....	30.00	x 80.00	2400
28	do do do.....	30.00	x 80.00	2400
29	do do do.....	30.00	x 80.00	2400
30	Alexander Stuart.....	30.00	x 80.00	2400

Bloc formé par les Rues Albert, Bishop, le Grand Tronc et par la ligne limitative Sud-Ouest de la Cité.

Block bounded by Albert and Bishop Streets, the Grand Trunk R. R. and by the South West line of the City limits.

31	William Brennan.....	30.00	x 98.00	2940
32	Alexandre Maurice Delisle & William Workman.....	30.00	x 96.00	2880
33	do do do.....	30.00	x 92.00	2760
34	do do do.....	30.00	x 88.00	2640
35	do do do.....	30.00	x 86.00	2580
36	do do do.....	30.00	x 84.00	2520
37	do do do.....	30.00	x 82.00	2460
38	do do do.....	30.00	x 81.00	2430
39	do do do.....	30.00	x 80.00	2400
40	do do do.....	30.00	x 79.00	2370
41	do do do.....	30.00	x irreg.	2048
42	do do do.....	irreg.	& triang.	266

Bloc formé par le Grand Tronc, les Rues Bishop et St. Bonaventure et la ligne limitative Sud-Ouest de la Cité.

Block bounded by the Grand Trunk R. R. Bishop and St. Bonaventure Streets and by the South West line of the City limits.

43	Alexandre Maurice Delisle & William Workman.....	irreg.	& triang.	132
----	---	--------	-----------	-----

Bloc formé par le Grand Tronc, les Rues Bishop et St. Bonaventure et la ligne limitative Sud-Ouest de la Cité.

Block bounded by the Grand Trunk R. R. Bishop and St. Bonaventure Streets, and by the South West line of the City limits.

No.	NOM DU PROPRIÉTAIRE. PROPRIETOR'S NAME.	FRONT.		PROFON.		SUPERFICIE. AREA.
		FT. PO.	FT. INC.	FT. PO.	FT. INC.	
44	Alexandre M. Delisle & Wm. Workman	30.00		irreg.		1578
45	do do do	30.00		"		3248
46	do do do	30.00	x	115.00		3450
47	do do do <i>J. Balan & F. T. H.</i>	30.00	x	114.00		3420
48	do do do	30.00	x	112.00		3360
49	do do do	30.00	x	110.00		3300
50	do do do	30.00	x	108.00		3240
51	do do do	30.00	x	105.00		3150
52	Léon Robert.....	30.00	x	102.00		3060
53	Alfred Smith.....	30.00	x	100.00		3000
54	Charles Paquin.....	60.00	x	94.00		5640
55	Thomas Groom.....	60.00	x	90.00		5400

Bloc formé par les Rues St. Bonaventure, Bishop, Quesnel et par la ligne limitative Sud-Ouest de la Cité.

Block bounded by St. Bonaventure, Bishop, Quesnel Streets and by the South West line of the City limits.

56	Charles Ouimet.....	30.00	x	90.00		2700
57	Joseph Pepin.....	30.00	x	90.00		2700
58	Elijah Cleary.....	180.00	x	90.00		16200
59	Alexandre Maurice Delisle & William Workman.....	30.00	x	90.00		2700
60	do do do	30.00	x	90.00		2700
61	do do do	30.00	x	90.00		2700
62	do do do	30.00	x	90.00		2700
63	do do do	30.00	x	90.00		2700
64	do do do	30.00	x	90.00		2700
65	do do do	38.05	x	90.00		3438
66	do do do	irreg.				1487
67	do do do	do triang.				105
68	do do do	do do				192
69	do do do <i>do & D. Hughes & Co.</i>	30.00	x	irreg.		1876
70	do do do	30.00	x	80.00		2400
71	do do do	38.05	x	80.00		3074
72	do do do	30.00	x	80.00		2400
73	do do do	30.00	x	80.00		2400
74	do do do	30.00	x	80.00		2400
75	do do do	30.00	x	80.00		2400
76	do do do	30.00	x	80.00		2400
77	do do do	30.00	x	80.00		2400
78	do do do	30.00	x	80.00		2400
79	do do do	30.00	x	80.00		2400
80	do do do	30.00	x	80.00		2400
81	do do do	30.00	x	80.00		2400
82	do do do	30.00	x	80.00		2400

Bloc formé par les Rues St. Bonaventure, Bishop, Quesnel et par la ligne limitative Sud-Ouest de la Cité.

Block bounded by St. Bonaventure, Bishop, Quesnel Streets and by the South West line of the City limits.

No.	NOM DU PROPRIÉTAIRE. PROPRIETOR'S NAME.	FRONT.	PROFON.	SUPERFICIE.
		FRONTAGE.	DEPTH.	AREA.
		PL. FO. FT. INC.	PL. FO. FT. INC.	PIEDS FEET
83	Alexandre M. Delisle & Wm. Workman	30.00	x 80.00	2400
84	do do do	30.00	x 80.00	2400
85	do do do	30.00	x 80.00	2400

Bloc formé par les rues Quesnel, Bishop, St. Antoine et par la ligne limitative Sud-Ouest de la Cité et les nos. 92, 93, 97.

Block bounded by Quesnel, Bishop, St. Antoine streets, by the south West line of the City limits and by the numbers 92, 93 and 97.

86	Alexandre Maurice Delisle & William Workman	irreg.		96000
87	Charles Jean Coursol.....	do		263558
88	Henry Starnes.....	66.11 } 66.09 } x	134.07	194
89	Frederick Thomas Judah.....	30.08 } 37.03 } x	134.07	4570

Bloc formé par les rues Bishop, St. Antoine, Canning et St. Bonaventure et les nos. 87 et 97.

Block bounded by Bishop, St. Antoine, Canning and St. Bonaventure streets and by the numbers 87 and 97.

90	Owen McGarvey	irreg. triang.		6500
91	do do	89.04	x 135.00	12060
92	Quiqueran- Philippe-Arthur- Vilmonble- Saveuse de Beaujeu, Raoul-Léotable-Gui- chard-George-André, Marie- Elise- Béa- trice- Isabeau, Ivonne- Laure- Athanaïs- Louise & Blanche-Marie-Anne-Arman- dine-Vandelmode-Saveuse de Beaujeu...	48.5 } de là 137.9 } (from thence) x	135.00 } 141.00 }	25958
93	Henry Judah.....	239.06	x 135.6	32452
94	Frederick Thomas Judah.....	46.09	x 134.0	6264
95	James Sanders.....	96.00	x 132.6	12720
96	Quiqueran- Philippe-Arthur- Vilmonble- Saveuse de Beaujeu, Raoul-Léotable-Gui- chard-George- André, Marie- Elise- Béa- trice- Isabeau, Ivonne- Laure- Athanaïs- Louise & Blanche-Marie-Jeanne-Anne- Armandine- Vandelmode- Saveuse de Beaujeu.....	129.03	x 132.00	17061
97	Alexandre Maurice Delisle & William Workman.....	irreg.		10336

Bloc formé par les Rues Bishop, St. Antoine, Canning et St. Bonaventure et les Nos. 87 et 97.

Block bounded by Bishop, St. Antoine, Canning and St. Bonaventure Streets and by the numbers 87 and 97.

No.	NOM DU PROPRIÉTAIRE. PROPRIETOR'S NAME.	FRONT. FRONTAGE.	PROFON. DEPTH.	SUPERFICIE. AREA.
		PL. FO. FT. INC.	PL. FO. FT. INC.	PIÉDS FEET
98	Alex. M. Delisle et Wm. Workman.....	78	x 61.00 81.00	5538
99	do do do	58	x 81.00 97.00	
100	do do do	30.00	x 97.00 104.00	3015
101	do do do	30.00	x 104.00 113.00	
102	do do do	30.00	x 113.00 121.00	3510
103	do do do	irreg.		
104	James Cullen.....	do		4421
105	Peter Curran.....	30.00	x 107.00	4333
106	Alexandre Maurice Delisle & William Workman.....	30.00	x 107.00	3210
107	Charles Ouimet.....	irreg.		4065

Bloc formé par les rues St. Bonaventure, Canning et Bishop et par le chemin de fer le Grand Tronc.

Block bounded by St. Bonaventure, Canning and Bishop streets, and by the Grand Trunk Railway.

108	Pierre Sauvé.....	irreg.		2755
109	Alfred Smith.....	30.00	x 82.00 85.00	2505
110	Henry Huddell.....	30.00	x 85.00 88.00	
111	Thomas Quigley.....	30.00	x 88.00 91.00	2685
112	Alexandre Maurice Delisle & William Workman.....	irreg.		
113	Le maire, les Echevins & les Citoyens de la Cité de Montréal..... The Mayor, Aldermen and the Citizens of the City of Montréal.....	86.09	x 111.00 117.00	9889
114	Henry Judah.....			

Bloc formé par les rues Bishop, St. Joseph et Canning et par le chemin de fer le Grand Tronc.

Block bounded by Bishop, St. Joseph and Canning streets, and by the Grand Trunk Railway.

115	Louis Henri Charbonneau.....	45.00	x 108.00 111.00	4927
-----	------------------------------	-------	--------------------	------

Bloc formé par les Rues Bishop, St. Joseph et Canning et par le chemin de fer le Grand Tronc.

Bloc bounded by Bishop, St. Joseph and Canning Streets, and by the Grand Trunk Railway.

No.	NOM DU PROPRIÉTAIRE. PROPRIETOR'S NAME.	FRONT.		PROFON.	SUPERFICIE.
		FRONTAGE.		DEPTH.	AREA.
		PL. PO. FT. INC.		PL. PO. FT. INC.	PIEDS FEET
116	Alexandre Maurice Delisle & William Workman	15.00	x	111.00 } 115.00 }	1695
117	do do do	30.00	x	115.00 } 120.00 }	3525
118	do do do	30.00	x	120.00 } 124.00 }	3660
119	do do do	30.00	x	124.00 } 128.00 }	3780
120	do do do	30.00	x	128.00 } 133.00 }	3915
121	do do do	irreg.			5913
122	do do do	47.00 } 61.00 }	x	80.00	4320
123	Michael Brougham.....	30.00	x	80.00	2400
124	Alexandre Maurice Delisle & William Workman.....	30.00	x	80.00	2400
125	do do do	30.00	x	80.00	2400
126	Annie Elston Collins, Veuve de (widow of) Thomas H. Brooks.....	30.00	x	80.00	2400
127	John Stuart.....	30.00	x	80.00	2400
128	Alexandre Maurice Delisle & William Workman.....	30.00	x	80.00	2400
129	do do do	30.00	x	80.00	2400
130	David Joachim.....	30.00	x	80.00	2400
131	Alexandre Maurice Delisle & William Workman.....	30.00	x	80.00	2400
132	do do do	30.00	x	80.00	2400
133	do do do	30.00	x	80.00	2400
134	Félix Forget dit Dépaty.....	30.00	x	80.00	2400
135	Pierre & Joseph Roger.....	60.00	x	80.00	4800
136	Gilbert Lamarre.....	30.00	x	80.00	2400
137	Thomas Brennan.....	61.00 } 40.00 }	x	80.00	4040
138	Les Commissaires d'Ecole Protestants... The Protestant School Commissioners.	179.00 } 137.00 }	x	160.00	25280
139	Alexandre Maurice Delisle & William Workman	30.00	x	80.00	2400
140	do do do	30.00	x	80.00	2400
141	do do do	30.00	x	80.00	2400
142	do do do	30.00	x	80.00	2400
143	William Irvin.....	30.00	x	80.00	2400
144	Alexander Stuart.....	30.00	x	80.00	2400
145	Alexandre Maurice Delisle & William Workman.....	30.00	x	80.00	2400
146	do do do	30.00	x	80.00	2400
147	William Quinn.....	30.00	x	80.00	2400

Bloc formé par les Rués Bishop, St. Joseph et Canning et par le chemin de fer le Grand Tronc.

Bloc bounded by Bishop, St. Joseph and Canning Streets and by the Grand Trunk Railway.

No.	NOM DU PROPRIÉTAIRE. PROPRIETOR'S NAME.	FRONT.		PROFON.	SUPERFICIE.
		FRONTAGE.	DEPTH.	AREA.	
PIEDS FEET		PL. PO. FT. INC.	X	PL. PO. FT. INC.	PIEDS FEET
148	James Doull.....	30.00	x	80.00	2400
149	Joseph Valade.....	30.00	x	80.00	2400
150	Alexandre Maurice Delisle & William Workman.....	30.00	x	80.00	2400
		46.00	} x	80.00	4480
		66.00			
151	do do do	30.00	x	80.00	2400
152	do do do	30.00	x	80.00	2400
153	do do do	30.00	x	80.00	2400
154	do do do	30.00	x	80.00	2400
155	do do do	30.00	x	80.00	2400
156	do do do	30.00	x	80.00	2400
157	do do do	30.00	x	80.00	2400
158	do do do	30.00	x	80.00	2400
159	do do do	30.00	x	80.00	2400
160	do do do	30.00	x	80.00	2400
161	do do do	30.00	x	80.00	2400
162	Edouard Trudel.....	30.00	x	80.00	2400
163	Amable Serrurier dit Lallemand.....	30.00	x	106.00	3180
164	Pierre Lortie.....	60.00	x	106.00	6360
165	Catherine Kennedy.....	69.00	x	106.00	7314
166	Marie Rosalie Louise Albina Donegan, épouse de (wife of) Chs. Silby (*) }	100.00	x	106.00	10600
167	William Almour.....	41.00	x	106.00	4346
168	John Parker.....	30.00	x	106.00	3180
169	Isidore Lachance.....	30.00	x	106.00	3180
170	Jean Baptiste Desève.....	36.00	} x	106.00	5300
		64.00			
171	Augustin Cantin.....	131.00	x	141.09	17866
				131.06	
172	David & Edward Gamble.....	49.09	x	131.08	6517
173	William Reid.....	103.03	x	131.00	13526
174	Charles Jean Coursol.....	50.00	x	131.00	6550
175	William Snaith.....	100.00	x	131.00	13100
176	Frederick Thomas Judah.....	50.00	x	131.00	6550
177	William Griffin.....	50.00	x	131.00	6550
178	John White.....	50.00	x	131.00	6550
179	Frederick Thomas Judah	150.00	x	131.00	19650
180	John Usher.....	50.00	x	131.00	6550
		50.00	} x	131.00	7008
181	Louis Guy.....	57.00			

(*) Moitié à elle et moitié à ses enfants, dont elle a la jouissance sa vie durant.

(*) One half to herself and the other to her children of which she has the usufruct during her life time.

Bloc formé par les Rues St. Joseph, Canning, Chatham et par le chemin de fer le Grand Tronc.

Block bounded by St. Joseph, Canning and Chatham Streets and by the Grand Trunk Railway

No.	NOM DU PROPRIÉTAIRE. PROPRIETOR'S NAME.	FRONT.	PROFON.	SUPERFICIE.
		FRONTAGE.	DEPTH.	AREA.
		FT. PO. FT. INC.	PL. PO. FT. INC.	PIEDS FEET
182	Frederick Thomas Judah.....	102.06	x 131.09	13504
183	Le Maire, les Echevins et les citoyens de la Cité de Montréal. (The Mayor, Aldermen and the Citizens of the City of Montreal.....			
		50.03	x 131.00	6620
184	do do do	50.03	x 131.09	6620
185	Eusèbe Ouimet.....	50.06	x 131.09	6653
186	Joseph Graton.....	101.00	x 131.09	13307
187	Alfred Trottier.....	50.06	x 131.09	6653
188	Michael Spellassey.....	105.03	x 131.09	13867
189	Joseph & Jean Baptiste Sicard.....	25.00	x 131.09	3294
190	James McGowan	25.00	x 131.09	3294
191	Augustin Cantin.....	105.03	x 131.09	13867
192	Frederick Thomas Judah.....	46.00	x 131.09	6060
193	Michael Spellassey.....	15.06	x 45.03	701
194	John Campbell.....	36.06	x 45.03	1652
195	Pierre de Repentigny	45.06	x 85.09 } 83.00 }	3839
196	Charles Auger.....	42.03	x 136.00 } 133.00 }	5683
197	Jules Trudeau.....	42.03	x 133.00 }	5535
198	Mary Mulrony, épouse de (Wife of) Charles Forster.....	44.06	x 129.00 } 125.00 }	5651
199	Jean Baptiste Larin.....	91.00	x 119.09 }	11136
200	Frederick Thomas Judah.....	48.03	x 131.00	6321
201	Moses Malone.....	100.00	x 131.00	13100
202	Marie Rosalie Louise Albina Donegani, épouse de (Wife of) Charles Selby *	47.09	x 131.00	6255
203	Thomas Shea.....	50.03	x 131.00	6583
204	Martha McCome, veuve de (widow of) Edward Dunwoodie & Mary Dunwoodie, épouse de (Wife of) John Ritchie, Martha, épouse de (Wife of) Mathew Creelman, Annie, épouse (Wife of) de David Edwards, Francis, James, Elijah & Edward Dunwoodie. **	204.06	x 131.00	26789
205	Thomas Judah.....	201.03	x 131.00	26364
206	Louis Champeau.....	50.00	x 131.00	6550

(*) Moitié à elle et moitié à ses enfants dont elle a la jouissance sa vie durant.

(*) One half to herself and the other to her children of which she has the usufruct during her life time.

(**) Elle a la moitié et l'autre moitié à ses enfants dont elle a la jouissance sa vie durant.

(**) One half to herself and the other to her children of which she has the usufruct during her life time.

Bloc formé par les Rues St. Joseph, Canning, Chatham et par le chemin de fer le Grand Tronc.

Block bounded by St. Joseph, Canning and Chatham Streets and by the Grand Trunk Railway.

No.	NOM DU PROPRIÉTAIRE. PROPRIETOR'S NAME.	FRONT. FRONTAGE.	PROFON. DEPTH.	SUPERFICIE. AREA.
		PL. FO. FT. INC.	PL. FO. FT. INC.	PIEDS FEET
207	Olivier Blain.....	88.09	x 129.09	11515
208	Le Maire, les Echevins et les citoyens de de la Cité de Montréal..... The Mayor, Aldermen and the Citizens of the City of Montreal.....	86.06	x 129.09	11223
209	Margaret McAlleese, Veuve de (Widow of) John Kelly & Patrick McAlleese....	44.00	x 129.09	5709
210	Joseph Martel.....	58.03	x 43.09	2538
211	Jean-Baptiste Lapierre.....	44.00	x 66.08	2933

Bloc formé par les Rues St. Bonaventure, Canning, St. Antoine et Chatham.

Block bounded by St. Bonaventure, Canning, St. Antoine and Chatham Streets.

212	Champion Brown & Sullivan Childs..... de là (from thence)	89.03	x 128.00	
		132.00	x 143.03	30333
213	Henry Judah.....	174.00	x 132.00	22968
214	Frederick Thomas Judah.....	115.00	x 132.00	15180
215	Barthelemi Jovanetti.....	49.03	x 132.00	6501
216	Jacob Henry Joseph.....	49.03	x 132.00	6501
217	Andrew McFarlane.....	132.00	x 128.00	16962
218	Rose McClintock, Veuve de (Widow of) Thomas Dean Bigelow.....	51.06	x 127.09	
219	Mary Ann Pilow, Veuve de (Widow of) John Theodore Bigelow.....	80.03	x 127.03	10232
220	Pierre Louis Panet.....	194.00	x 131.06	25511
221	John Carroll.....	49.06	x 131.06	6509
222	do do do	48.00	x 131.06	6312
223	John Pierce.....	49.00	x 131.06	6443
224	Margaret Short, Veuve de (Widow of) William Collin	47.03	x 131.06	6213
225	James Elliott.....	48.00	x 131.00	6288
226	Champion Brown & Sullivan Childs.....	90.06	x 131.00	11855
227	John McIntosh.....	87.06	x 128.00	11200
228	Joseph Harris.....	44.03	x 128.00	5664
229	Thomas Lovett.....	41.00	x 42.09	1753
230	John Lovett.....	22.03	x 42.09	951
231	Martin Hickey.....	42.09	x 64.09	2768

Bloc formé par les rues Chatham, St. Antoine, des Seigneurs et St. Bonaventure.

Block bounded by Chatham, St. Antoine, Seigneurs and St. Bonaventure streets

232	Samuel O'Leary.....	47.06	x 129.06 } 128.04 }	6123
-----	---------------------	-------	------------------------	------

Bloc formé par les Rues Chatham, St. Antoine, des Seigneurs et St. Bonaventure.

Block bounded by Chatham, St. Antoine, Seigneurs and St. Bonaventure Streets.

No.	NOM DU PROPRIÉTAIRE. PROPRIETOR'S NAME.	FRONT.	PROFON.	SUPERFICIE.	
		FRONTAGE.	DEPTH.	AREA.	
		PL. FO. FT. INC.	PL. FO. FT. INC.	PIEDS FEET	
233	Hugh Mc Evoy.....	43.06	x	128.04 } 127.03 }	5559
234	John Ogilvie.....	48.00	x	irreg	6368
235	Pierre Larin	47.06 } 51.03 }	x	117.09	5814
236	John Maw.....	24.09	x	123.06	3044
237	Alexander Mitchell.....	97.03	x	123.00	11962
238	James Gear.....	24.09	x	123.00	3044
239	John Gum.....	25.03	x	123.00	3106
240	Alfred Holliday.....	25.03	x	123.00	3106
241	Mary Hearsey, épouse de (wife of) Al- fred Holland.....	50.03	x	123.00	6181
242	George Smith.....	50.09	x	123.00	6242
243	Alfred & Mansfield Holland.....	51.00	x	123.00	6275
244	George Childs.....	29.03	x	172.06	5046
245	do do	29.03	x	172.06	5046
246	do do	29.03	x	172.06	5046
247	do do	29.03	x	112.06	5046
248	do do	30.03	x	172.06	5218
249	do do	28.03	x	172.06	4873
250	Francis Ogilvie.....	46.03	x	172.06	7978
251	Mary Ann Ogilvie.....	46.00	x	172.06	7935
252	do do	24.03	x	122.09	2977
253	do do	25.00	x	122.09	3069
254	David Alexander Carper.....	25.03	x	122.09	3099
255	do do	25.03	x	122.09	3099
256	Patrick Wright.....	25.00	x	122.09	3069
257	do do	25.00	x	122.09	3069
258	William Dickson.....	25.03	x	122.09	3099
259	John Smardon.....	25.00	x	122.09	3069
260	do do	25.00	x	122.09	3069
261	James Norton.....	24.06	x	122.09	3007
262	John Anderson.....	96.06	x	122.09	11845
263	John Donnelly.....	97.06 } 104.00 }	x	127.00	12795
264	Louis Champeau.....	+ 88.09	x	121.00 } 124.00 }	10872
265	Margaret Ogilvie, Veuve de (Widow of) George Hastings & Helen, épouse de (Wi- fe of) Matthew Hutchison, Agnès, épouse de (Wife of) Archibald Stuart, Francis, Alexander Walker, Mary Ann, John & William Watson Ogilvie.....	43.00	x	124.00 } 126.00 }	5375
266	Louis Champeau.....	* 43.00	x	126.00 } 127.03 }	5445

Bloc formé par les rues Chatham, St. Bonaventure, des Seigneurs et par le chemin de fer le Grand-Tronc.

Block bounded by Chatham, St. Bonaventure & Seigneurs Streets and by the Grand-Trunk Railway.

No.	NOM DU PROPRIÉTAIRE. PROPRIETOR'S NAME.	FRONT. FRONTAGE.	PROFON. DEPTH.	SUPERFICIE. AREA.
		PL. PO. FT. INC.	PL. PO. FT. INC.	PIEDS FEET
267	Gustave Fortier.....	56.00	x 62.00	3472
268	Francis Huneau.....	32.03	x 62.00	1999
269	do do.....	26.03	x 88.03	2317
270	Antoine Bourdon.....	39.00	x 132.06	5167
271	Jean-Baptiste Loignon.....	44.03	x 88.03	3905
272	Thomas Potter.....	44.03	x 129.00	5708
273	Michael Feron.....	87.00	x 129.00	11223

Bloc formé par les rues Chatham, St. Joseph, des Seigneurs et par le Chemin de fer le Grand Tronc.

Block bounded by Chatham, St. Joseph and Seigneurs Streets and by the Grand Trunk Railway.

274	Thomas S. Judah.....	50.00	x 131.00	6550
275	Louis Champeau.....	50.00	x 131.00	6550
276	Robert Aspinall.....	100.03	x 131.00	13123
277	Bernard Ledoux.....	49.09	x 131.00	6517
278	Martha McCombe, veuve de (widow of) Edward Dunwoodie & Mary Dunwoodie, épouse de (wife of) John Ritchie, Martha, épouse de (wife of) Matthew Creelman, Annie, épouse de (wife of) David Edwards, Francis, James, Elijah & Edward Dunwoodie. (*).....	52.00	x 131.00	6812
279	Augustin Cantin.....	101.00	x 131.00	13231
280	Prospère Versailles.....	36.06	x 131.00	4781
281	Cyrille Verdon.....	28.03	x 131.00	3701
282	Polydore Leduc.....	34.06	x 131.00	4519
283	Pierre Dubé.....	38.00	x 131.00	4978
284	Narcisse Moreau.....	36.09	x 131.00	4804
285	Louis Norrandeau & Thérèse Normandeau, veuve de (widow of) Pierre Auger. (*)	36.09	x 131.00	4804
286	Michael Farmer.....	90.00	x 141.00	19958
	de là (from thence)	131.00	x 50.06	
287	L'Eglise presbytérienne du Canada.....		141.00	14577
	Canada Presbyterian Church.....	113.00	x 117.00	
288	John Redpath.....	63.00	x 117.00	7064
289	Nathaniel R. Allan.....	100.03	x 135.00	13534

(*) Elle a la moitié et l'autre moitié à ses enfants dont elle a la jouissance sa vie durant.

(*) One half to herself and the other to her children of which she has the usufruct during her lifetime.

(*) Substitution en faveur de leurs enfants.

(*) Substitution in favor of their children.

Bloc formé par les Rues Chatham, St. Joseph, des Seigneurs et par le chemin de fer le Grand Tronc.

Block bounded by Chatham, St. Joseph and Seigneurs Streets and by the Grand Trunk Railway.

No.	NO. DU PROPRIÉTAIRE. PROPRIETOR'S NAME.	FRONT. FRONTAGE.	PROFON. DEPTH.	SUPERFICIE. AREA.
		PL. PO. FT. INC.	PL. PO. FT. INC.	PIEDS FEET
290	Ferdinand Leroux dit Rousson.....	50.03	x 135.00	6784
291	Barthelemi Jovanetti.....	20.06	x 135.00	2767
292	Basile Thivierge.....	29.09	x 135.00	3016
293	Octave Brunet.....	50.00	x 135.00	6750
294	Augustin Cantin.....	152.99	x 135.00	20621
295	Narcisse Moreau.....	50.09	x 135.00	6841
296	Thomas Judah.....	50.00	x 135.00	6750
297	Robert Campbell.....	100.00	x 135.00	13500
298	Patrick O'Leary.....	50.00	x 135.00	6750

Bloc formé par les rues des Seigneurs, St. Joseph, St. Martin et par le Chemin de fer le Grand Tronc.

Block bounded by Seigneurs, St. Joseph and St. Martin streets and by the Grand Trunk Railway.

299	Charles Gareau	58.03	x 115.03 } 113.00 } 113.00 }	6647
300	Matthew Ford.....	32.00	x 112.00 } 112.00 }	3600
301	Dieudonné Archambault.....	63.06	x 110.00 } 110.00 }	7048
302	Edouard Leduc.....	41.09	x 108.00 } 108.00 }	4551
303	Jean Marie Bélanger.....	22.06	x 107.00 } 107.00 }	2419
304	James Mussel.....	31.09	x 106.00 } 106.00 }	381
305	John Callaghan.....	32.03	x 54.03	1750
306	James O'Meara.....	32.03	x 51.06	1661
307	Adolphe Leroux.....	32.00	x 110.03 } 109.06 }	3516
308	Mary Jane O'Neil, Veuve de (Widow of) Robert Walker.....	32.00	x 108.09 } 108.09 }	3492
309	Adolphe Major.....	32.03	x 108.00 } 108.00 }	3495
310	James Mussel.....	39.03	x 107.00 } 107.00 }	4219
311	Ewen McDiarmid.....	23.09	x 106.06 } 106.06 }	2535
312	Edward McIntosh.....	32.00	x 105.06 } 105.06 }	3392
313	William Allan.....	32.03	x 105.06 } 104.06 }	3386
314	Casimir Dallaire.....	31.00	x 104.06 } 103.06 }	3224

Bloc formé par les Rues des Seigneurs, St. Joseph, St. Martin et par le chemin de fer le Grand Tronc.

Block bounded by Seigneurs, St. Joseph and St. Martin Streets and by the Grand Trunk Railway.

No.	NOM DU PROPRIÉTAIRE. PROPRIETOR'S NAME.	FRONT. FRONTAGE. PL. PO. FT. INC.	PROFON. DEPTH. PL. PO. FT. INC.	SUPERFICIE. AREA. PIEDS FEET
315	Augustin Terroux.....	43.03 } x	103.06	3997
316	Manuel Day.....	34.00 } x	irreg.	4689
317	John McDonald.....	45.06 } x	"	5304
318	François Benoit.....	95.06 } x	104.04	9963
319	Pierre Leduc.....	44.00 } x	104.04	4591
320	Honoré St. Denis.....	49.00 } x	104.04	5112
321	Venance Ladurantaye.....	49.00 } x	irreg.	7039
322	Adelaïde Mondorse, Veuve de (Widow of) Alexis Bélanger & Alexis, Zotique, Adé- laïde, épouse de (Wife of) Antoine Le- mieux & Marie Louise Bélanger.....	27.03 } x	110.08 } 110.00 }	3007
323	François Dugas dit Labrèche.....	26.00 } x	110.00 } 109.06 }	2853
324	Miles Murphy.....	35.00 } x	109.06 } 108.00 }	3806
325	Edward Gifford.....	25.00 } x	108.00 } 107.06 }	2694
326	Michael Deraby.....	25.03 } x	107.06 } 107.00 }	2708
327	Moïse Damien.....	24.09 } x	107.00 } 106.00 }	2636
328	Maxime Gougeon.....	24.09 } x	106.00 } 105.00 }	2611
329	Charles Dubreuil.....	31.03 } x	105.00 } 104.00 }	3266
330	Pierre Dazé.....	30.00 } x	104.00 } 103.00 }	3105
331	J. Bte. Vincent.....	31.06 } x	103.00 } 102.00 }	3229
332	Samuel Rousseau.....	31.06 } x	102.00 } 101.00 }	3197
333	Joséphine Guy, épouse de (wife of) Duncan } C. McCallum.....	24.06 } x	101.00	2474
334	Marie Louise Guy, épouse de (wife } of) Henry William Austin.....	111.09 } x	101.00	11287
335	Marie Anne Guy, épouse de (wife of) } Gusiave R. Fabre.....	111.09 } x	101.00	11287

Block formé par les rues des Seigneurs, St. Bonaventure et St. Martin et par le chemin de fer le grand Tronc.

Block bounded by Seigneurs, St. Bonaventure & St. Martin streets and by the Grand Trunk Railway.

336	John Ostell.....	94.00 } x	117.03 } 116.03 }	10974
337	James Polan.....	118.00 } x	127.06 } 128.00 }	15074

Bloc formé par les rues St. Bonaventure, des Seigneurs, St. Antoine et St. Martin.

Block bounded by St. Bonaventure, des Seigneurs, St. Antoine & St. Martin streets.

No.	NOM DU PROPRIÉTAIRE. PROPRIETOR'S NAME.	FRONT.		PROFON.	SUPERFICIE
		FRONTAGE.		DEPTH.	AREA.
		PL. PO. FT. INC.		PI. PO. FT. INC.	PIEDS FEET
				127.03 }	
338	John Boyd.....	62.00	x	132.09 }	8060
339	Ulric Boudreau.....	39.03	x	128.06 }	5043
340	Raphaël Goyer.....	40.00	x	116.00 }	4640
		62.00 }		116.00 }	
341	Joseph Deroin.....	64.00 }	x	116.00 }	7308
342	Edouard Giroux.....	40.00	x	116.00 }	4640
343	Henri Lahaye.....	50.00	x	116.00 }	5800
344	James Casey.....	63 03	x	116.00 }	7337
		50.00 }			
345	James Deegan.....	47.03 }	x	116.00 }	5640
		38.00 }			
346	James Maloney.....	37.00 }	x	116 00 }	4230
347	Helen Cathers, veuve de (widow of) Wil- liam Smith.....	42.00 }	x	116.00 }	4756
		40.00 }			
		63.00 }			
348	William Malsburg.....	59.09 }	x	116.00 }	7118
349	Jean Baptiste Tison.....	25.00	x	116.00 }	2900
		75.00 }			
350	John Patrick Dwyer.....	72.00 }	x	116.00 }	8526
		100.06 }			
351	Jean Baptiste Biron.....	99.09 }	x	116.00 }	11614
				109.00 }	
352	Alfred Baby.....	30.06	x	106.00 }	3279
				106.00 }	
353	Marie Louise Baby	30.06	x	103.00 }	3187
				103.00 }	
354	Cécile Baby	30.06	x	100.00 }	3096
355	Catherine Jane Aird, veuve de (wi- dow of) George Stephen.....	26.00	x	100.00 }	2565
				97.08 }	
356	Henri Hurtubise.....	28.05	x	104.03 }	2945
357	Marie Muir, épouse de (wife of) Antoine Hamilton.....	28.05	x	104.03 }	2945
358	James White.....	28.05	x	104.03 }	2945
359	George Baby.....	40.00	x	100.00 }	4000
360	do do	40.00	x	100.00 }	4000
361	Charlotte Baby.....	40.00	x	100.00 }	4000
362	do do	40.00	x	100.00 }	4000
363	Joseph Baby.....	40.00	x	100.00 }	4000
364	do	40.00	x	100.00 }	4000
365	Alfred Baby.....	40.00	x	100.00 }	4000
366	Marie Louise Baby.....	40.00	x	100.00 }	4000
367	Cécile Baby.....	40.00	x	100.00 }	4000
368	Horace Baby.....	40.00	x	irreg. }	4100
369	Charlotte Guy, épouse de (wife of) Olivier Berthelet de là (from thence).	91.00	x	80.00 }	
		131.06	x	34.06 }	11817
370	John Keogh.....	40.06	x	80.00 }	324

Mes. Franc. French Mes.

Bloc formé par les Rues St. Bonaventure, St. Martin, St. Antoine et Richmond.

Block bounded by St. Bonaventure, St. Martin, St. Antoine and Richmond Streets.

No.	NOM DU PROPRIÉTAIRE. PROPRIETOR'S NAME.	FRONT.		PROFON.	SUPERFICIE.
		FRONTAGE.		DEPTH.	AREA.
		PI. PO. FT. INC.		PI. PO. FT. INC.	PIEDS. FEET.
371	Eliza Bruneau.....	27.03	x	81.06	2221
372	Charlotte Guy, épouse de (wife of) Olivier Berthelet.....	80.06	x	81.06	6561
373	James Garven.....	106.06	x	107.09	11475
374	Clément Hurtubise.....	45.06	x	107.09	4903
375	Joseph Condon.....	26.06	x	107.09	2855
376	Timothy O'Connor.....	32.00	x	107.09	3448
377	John O'Donnell.....	64.00	x	107.09	6896
378	Thomas Cox.....	31.09	x	107.09	3421
379	Dennis Hanrahan.....	32.00	x	107.09	3448
380	Patrick Martin.....	31.06	x	107.09	3394
381	Francis Kiernan.....	33.00	x	107.09	3556
382	Peter Hendretty.....	33.00	x	107.09	3556
383	Patrick Heaney.....	33.00	x	107.09	3556
384	Michael Coffee.....	33.00	x	107.09	3556
385	Antoine Doherty.....	33.00	x	107.09	3556
				126.06	
386	Henry Millan.....	107.09	x	114.06	12957
				167.00	
				155.06	14593
337	Charles S. Rodier, Senior.....	90.06	x		
388	Le Maire, Les Echevins et les Citoyens de la Cité de Montréal. The Mayor, Aldermen and the Citizens of the City of Montreal.....	irreg.			13602
389	Henri Beaulieu.....	do			20236
390	Alfred Trottier.....	47.06	x	174.03	8277
391	Henry Thomas Cox.....	47.00	x	174.00	8178
392	Charles J. Dunlop.....	80.00	x	173.09	13860
393	Thomas Johnston.....	72.00	x	173.09	12510
394	do do.....	42.09	x	173.09	7427
395	David Alexander Ross.....	42.09	x	173.09	7427
396	do do.....	58.00	x	93.09	5437
397	do do.....	58.00	x	93.09	5437
398	Arthur Ross, Ann Ross, veuve de (widow of) John Samuel McCord, Elisa, David Alexander; les héritiers de (the heirs of) John William Gerard, Mary Jane, veuve de (widow of) Robert Smith Tylee, Thomas & Helena Ross, épouse de (wife of) Henry Cotton.....	58.00	x	93.09	5437

Bloc formé par les Rues St. Martin, St. Bonaventure et Richmond et par le chemin de fer le Grand Tronc.

Block bounded by St. Martin, St. Bonaventure and Richmond Streets and by the Grand Trunk Railway

399	Arthur Ross, Ann Ross, veuve de (widow of) John Samuel McCord, Elisa, David Alexander; les héritiers de (the heirs of) John William Gerard, Mary Jane,	58.00	x	122.00 } 122.09 }	7097
-----	--	-------	---	----------------------	------

Bloc formé par les Rues St. Martin, St. Bonaventure et Richmond et par le chemin de fer le Grand Tronc.

Bloc bounded by St. Martin, St. Bonaventure and Richmond Streets and by the Grand Trunk Railway.

No.	NOM DU PROPRIÉTAIRE PROPRIETOR'S NAME.	FRONT.		PROFON.	SUPERFICIE. AREA.
		FRONTAGE.		DEPTH	
		PL. FO. FT. INC.		PL. FO. FT. INC.	
399	veuve de (widow of) Robert Smith Tylee, Thomas & Helena Ross, épouse de (wife of) Henry Cotton.....			122.09 }	7134
400	Roger McGill.....	58.00	x	123.03 }	
401	Arthur Ross, Ann Ross, veuve de (widow of) John Samuel McCord, Elisa, David Alexander ; les héritiers de (the heirs of) John William Gerard, Mary Jane, veuve de (widow of) Robert Smith Tylee, Thomas & Helena Ross, épouse de (wife of) Henry Cotton.....	58.00	x	123.03 } 124.00 }	7173
402	Félix Cassidy.....	73.00	x	124.00 }	
403	Alfred Lussier.....	33.06	x	74.09	2504
404	Caïn Cadieux.....	50.03	x	33.06	1683

Bloc formé par les Rues St. Martin, St. Joseph, Richmond et par le chemin de fer le Grand Tronc.

Block bounded by St. Martin, St. Joseph & Richmond Streets and by the Grand Trunk Railway.

405	Marie Anne Fréchette, veuve de (Widow of) Benjamin Painchaud & Appolinaire, Ludger, Romuald, Ephèse, Octave, Elzéar, Elmire, Rose Delima, Ludovine, Albina Louisa Painchaud.....	56.03	x	106.00	5977
406	Louis Rateau.....	27.06	x	106.03	2922
407	Victor Durand.....	28.00	x	106.03	2975
408	Louis Rateau.....	27.06	x	106.03	2922
409	Jean-Baptiste Pilon.....	27.06	x	106.03	2922
410	George Monette	27.09	x	106.03	2948
411	Guillaume Laurencelle.....	55.03	x	106.03	5870
412	Le Séminaire de Montréal..... The Montreal Seminary.....	irreg. 45.09 }			64287
413	Moïse Onimet.....	40.00	x	113.00	4802
414	Antoine Gougeon.....	26.06	x	79.03	2100
415	Joseph Meloche.....	irreg.			4058
416	Jean-Baptiste Ménard.....	do			5885
417	Joseph Meloche.....	57.00	x	107.04	6117
418	John McDougall.....	58.03	x	124.00	7223
419	Margaret Woolrich, les enfants de (the children of) Mary Woolrich, épouse de (Wife of) Dominique Mondelet & Elizabeth Woolrich.....	116.00	x	irreg.	21460

Bloc formé par les Rues St. Martin, St. Joseph, Richmond et par le chemin de fer le Grand Tronc.

Block bounded by St. Martin, St. Joseph et Richmond Streets and by the Grand Trunk Railway.

No.	NOM DU PROPRIÉTAIRE. PROPRIETOR'S NAME.	FRONT.		PROFON.		STPERFICIE.	
		FRONTAGE.		DEPTH.		AREA.	
		PI. PO. FT. INC.		PI. PO. FT. INC.		PIEQS. FEET.	
420	Alexandre Trudel.....	24.03	x	173.09		4213	
421	Camille Gentesse.....	32.06	x	173.09		5647	
422	William Bleakley.....	46.09	x	173.09		8123	
423	Patrick Leslie.....	46.09	x	173.09		8123	
424	George Gregory.....	46.09	x	173.09		8123	
425	Thomas Johnston.....	46.09	x	173.09		8123	

Bloc formé par les rues St. Joseph, Richmond et Guy et par le chemin de fer le Grand-Tronc.

Block bounded by St. Joseph, Richmond & Guy streets and by the Grand-Trunk Railway.

426	Mary Brydie, veuve de (widow of) Andrew Dow, Catherine, Annie Mason, épouse de (wife of) Louis de Teissier Prevost, Mary et Jessie Dow (1).....	54.09	x	177.03		9704	
427	François Millette.....	39.00	x	177.03		6913	
428	William Lyman.....	48.06	x	177.03		8597	
429	Thomas Johnston.....	48.06	x	177.03		8597	
430	William Bradbury.....	48.06	x	177.03		8597	
431	Paul Fournier.....	47.03	x	177.03		8375	
432	Eustache Languedoc dit Lacoste.....	33.00	x	177.03		5849	
433	do do do	56.06	x	177.03		10014	
434	Séraphin Languedoc dit Lacoste.....	51.09	x	177.03		9173	
435	Eustache Ladguedoc dit Lacoste.....	38.06	x	60.00		2310	
436	do do do	38.06	x	60.00		2310	
437	do do do	30.00	x	98.06		2955	
438	do do do	30.00	x	86.06		2595	
439	William Paxton.....	60.00	x	117.09		7065	
440	Mary Jannings, veuve de (widow of) James Paxton.....	58.00	x	110.00 } 108.00 } 108.00 }		6322	
441	Thomas Pringle.....	57.09	x	106.00 }		6179	
442	John Beauden.....	59.00 } 57.09 }	x	irreg.		9576	
443	Etienne Guy, Michel-Patrice Guy & Hélène Guy, veuve de (widow of) Benjamin Berthelet (*).....	171.10 } 168.09 }	x	irreg.		113556	

(1) Substitution en faveur des enfants des 4 dernières.

(1) Substitution in favor of the children of the 4 last.

(*) Hélène Guy en a la jouissance sa vie durant.

(*) Helen Guy has the usufruct of it during her life time,

Bloc formé par les rues Richmond, St. Bonaventure, Guy et par le Chemin de fer le Grand Tronc.

Block bounded by Richmond, St. Bonaventure, Guy streets and by the Grand Trunk Railway.

No.	NOM DU PROPRIÉTAIRE. PROPRIETOR'S NAME.	FRONT.	PROFON.	SUPERFICIE.
		FRONTAGE.	DEPTH.	AREA.
		FT. PO. FT. INC.	FT. PO. FT. INC.	PIEDS. FEET.
444	Etienne Guy, Michel Patrice Guy & Hé- lène Guy, veuve de (widow of) Benjamin Berthelet (*).....	174.03	x 118.00	20561
445	James Adams.....	58.00	x 121.00	7018
446	Thomas Johnston.....	116.03	x 121.09	14153

Bloc formé par les rues St. Bonaventure, Richmond, St. Antoine et Guy.

Block bounded by St. Bonaventure, Richmond, St. Antoine and Guy streets.

447	Rebecca Watson	58.00	x 93.09	5437
448	Robert Townsend Godfrey.....	58.00	x 93.09	5437
449	William McDonald.....	58.00	x 93.09	5437
450	Patrick Leslie.....	46.09	x 171.00	7994
451	Alice Smith, épouse de (wife of) Robert McFarlane.....	46.09	x 171.00	7994
452	Paul Arthur Rodier.....	160.00	x 171.00	27360
453	Charles S. Rodier, Sr.	irreg.		97576
454	Charles S. Rodier, Sr.....	64.04	x 169.03	10874
455	John Beauden.....	48.10	x 169.03	8251
456	Etienne Guy, Michel Patrice Guy & Hé- lène Guy, veuve de (widow of) Benjamin Berthelet (*).....	174.03	x 227.08 246.02	42238

Bloc formé par les rues Guy, St. Antoine, Aqueduc et St Bonaventure.

Block bounded by Guy, St. Antoine, Aqueduct and St. Bonaventure streets.

457	Etienne Guy, Michel Patrice Guy & Hé- lène Guy, veuve de (widow of) Benjamin Berthelet (**).....	169.03 167.07	x irreg	29830
458	Rickson Outet.....	131.00	x 171.00	22400
459	François Fresue.....	127.00	x 172.00	21844
460	James McDougall.....	58.03	x 172.06	10048
461	John Torrance.....	irreg.		23982
462	Joseph Amable Berthelot.....	113.09	x 240.06	27176
463	Alexander Holmes.....	201.09 215.00	x 115.00	23962
464	Louis Morin.....	96.00	x 116.06	10704
465	L'Association de construction de Montréal The Montreal building association.....	238.00	irreg.	27610
466	John Torrance.....		"	327488

(*) Hélène Guy en a la jouissance sa vie durant.

(*) Helen Guy has the usufruct of it during her life time.

(**) Michel Patrice Guy en a la jouissance sa vie durant.

(**) Michel Patrice Guy has the usufruct of it during his life time.

Bloc formé par les rues Guy, St. Bonaventure, Aqueduc et par le Chemin de fer le Grand Tronc.

Block bounded by Guy, St. Bonaventure, Aqueduct streets and by the Grand Trunk Railway.

No.	NOM DU PROPRIÉTAIRE. PROPRIETOR'S NAME.	FRONT. FRONTAGE.	PROFON. DEPTH.	SUPERFICIE. AREA.
		PL. FO. FT. INC.	PL. FO. FT. INC.	PIEDS. FEET.
467	John Torrance.....	607.03	x 116.00	71048
468	Michel Patrice Guy	169.03	x 118.00	

Bloc formé par les rues Guy, St. Joseph, Lusignan et par le chemin de fer le Grand Tronc.

Block bounded by Guy, St. Joseph and Lusignan streets and by the Grand Trunk Railway.

469	John J. Day	165.00	} x irreg	111577
		171.09		
470	Alphonsine Roy, veuve de (widow of) Norbert Dumas.....	109.00	} x "	42509
		114.00		
471	Pierre Robinson.....	30.00	x 114.00	3430
			x 114.08	
472	Eustache Prud'homme.....	30.00	x 114.08	3445
			x 115.00	
473	Rouër Roy.....	120.00	} x 115.00	13860
474	Euclyde Roy.....	24.00	} 116.00	3944
		44.00		
475	John Torrance.....	irreg		5568

Bloc formé par les rues Lusignan, St. Joseph, Versailles et par le chemin de fer le Grand-Tronc.

Block bounded by Lusignan, St. Joseph, Versailles streets and by the Grand-Trunk Railway.

476	John Torrance.....	irreg :		6597
477	Euclyde Roy.....	"		18850
478	John Torrance.....	15.00	x 94.00	1410
479	Eliza Desjardins, épouse de (wife of) Jean Aldolphe Desjardins.....	} 15.00	x 94.00	1410
480	Adélaïde Mercier, veuve de (widow of) Jean Bte. Bélanger & Jean, Henriette, veuve de (widow of) Alfred Bourdon, Vi- vienne, épouse de (wife of) Toussaint Labelle, Agnès, Herminie, Joseph, Jean Baptiste & Philomène Bélanger.....			
		30.00	x 94.00	2820
481	Edward Charters.....	90.00	x 94.00	8460
482	Patrick Skelly.....	30.00	x 94.00	2820
483	Jean Bte. Laflamme.....	60.00	x 94.00	5640
484	Xavier Poitras.....	30.00	x 94.00	2820
			80.09	2265
485	David Edward.....	28.03	x 79.07	

Bloc formé par les rues Lusignan, St. Joseph, Versailles et par le chemin de fer le Grand-Tronc.

Block bounded by Lusignan, St. Joseph, Versailles streets and by the Grand Trunk Railway.

No.	NOM DU PROPRIÉTAIRE. PROPRIETOR'S NAME.	FRONT.		PROFON.		SUPERFICIE.	
		FRONTAGE.		DEPTH.		AREA.	
		PL. PO. FT. INC.		PL. PO. FT. INC.		PIEDS. FEET	
486	Athanase Cusson.....	28.06 } 27.09 } x		irreg.		2222	
487	Denis Perrault.....	27.09	x	78.05 } 77.03 }		2160	
488	Joseph Desrochers.....	28.00	x	76.00 }		2145	
489	Fabien Laforêt.....	79.06 } 80.00 }	x	94.09		7533	
490	Robert Stevenson.....	42.09	x	80.00 } 80.03 }		3425	
491	François Languedoc,	42.06	x	80.06 } 80.06 }		3416	
492	François-Xavier Rastoul.....	42.06	x	80.09 } 80.09 }		3427	
493	Alphonse Languedoc, fils.....	41.09	x	81.00 }		3377	
494	Angélique Morissette, veuve de (widow of) Pierre Lefebvre & Pierre & Aurélie Lefebvre.....	73.00	x	81.00 } 81.09 }		5940	
495	Frs. Xavier Rastoul.....	21.09	x	81.09 } 82.00 }		1781	
496	Isidore Lachance.....	19.06	x	82.00 } 82.03 }		1601	
497	John Barber.....	53.06		82.03 } 82.09 }		4414	
498	John Edwards.....	40.03	x	82.09 } 83.06 }		3346	
499	Jules Gloutney	44.00	x	83.06 } 83.09 }		3679	
500	Joseph Barsalou.....	43.00	x	83.09 } 84.06 }		3617	
501	Noël Demers.....	42.03	x	84.06 } 85.00 }		3581	
502	Moïse Ritchot.....	42.09	x	85.00 } 85.06 }		3644	

Bloc formé par les rues Versailles, St. Joseph, Aqueduc et par le chemin de fer le Grand-Tronc.

Block bounded by Versailles, St. Joseph, Aqueduct streets and by the Grand-Trunk Railway.

503	Francis Lawlor.....	31.06 } 6.03 }	x	243.00		4099	
504	Théophile Monette.....	35.06 } 41.00 }	x	56.06		2149	

Bloc formé par les rues Versailles, St. Joseph, Aqueduc et par le chemin de fer le Grand-Tronc.

Block bounded by Versailles, St. Joseph, Aqueduct streets and by the Grand Trunk Railway.

No.	NOM DU PROPRIÉTAIRE. PROPRIETOR'S NAME.	FRONT.	PROFON.	SUPERFICIE.		
		FRONTAGE.	DEPTH.	AREA.		
		PL. PO. FT. INC.	PL. PO. FT. INC.	PIEDS FEET		
505	Jean Bte. Parent.....	29.03	x	43.00	moyenne average	1258
506	Théophile Monette.....	31.06	x	46.00	do	144'
507	Dieudonné Archambeault.....	43.09	x	43.00	do	188
508	Joseph Mallette.....	irreg :				2821
509	Manuel Monette.....	" "				765
510	do do	25.06	x	72.00		1836
511	do do	53.03	x	51.00		2716
512	Edward McIntosh.....	40.00	x	72.00		2880
513	Alexandre Duquette.....	54.03	x	45.00		2441
514	Louis Casavant.....	31.00	x	70.09		2193
				70.09		
515	James McEnroe.....	22.00	x	71.09		1567
				71.09		
516	Lewis N. Benjamin.....	42.00	x	74.03		3066
		54.03				
517	Prosper Versaillies	53.00	x	64.00		3432
518	Maxime Groulx.....	29.06	x	73.00		2153
519	Jude Bouthillier.....	24.03	x	73.00		1770
520	William Brennan.....	42.00	x	74.03		3118
521	Théophile Cartier.....	30.09	x	74.03		2283
522	Jean Baptiste Auger.....	63.03	x	69.03		4360
523	Théophile Robert.....	30.03	x	65.03		1974
524	Pierre Robillard.....	39.00	x	65.03		2544
525	Narcisse Moreau.....	39.03	x	89.09		3523
526	Joachim Dubrule.....	irreg.				2855
527	do do	30.09	x	89.09		2760
528	Charles S. Rodier, jr.....	irreg.				11458
529	Dieudonné Archambault.....	43.06	x	82.00		3567
530	Marin Hurtubise	irreg				9777
				90.00		
531	Gédéon Constantineau.....	43.00	x	88.00		3827
				88.00		
532	François Roy.....	32.03	x	86.06		2814
533	Augustin Desnoyers.....	85.03	x	irreg		7948
				79.03		
534	William Gratton.....	42.09	x	82.06		3457
535	Louis Picard	irreg				8316
536	Jean-Bte. Houlé.....	43.00	x	75.06		3246
537	John A. Stewart.....	43.06	x	116.06	moyenne average	5068
538	Amable Serrurier dit Lallemand.....	41.06	x	116.09	do	2833
539	Magloire Leblanc.....	42.03	x	116.09	do	4933
540	Honoré Riendeau.....	43.00	x	116.09	do	5020
541	Joseph Savard.....	42.09	x	117.00	do	5002
542	Peter Fagan.....	44.06	x	117.04	do	5217

Bloc formé par les Rues Rolland, Aqueduc, St. Joseph et de la Montagne.

Block bounded by Rolland, Aqueduct, St. Joseph and Mountain Streets.

No.	NOM DU PROPRIÉTAIRE. PROPRIETOR'S NAME.	FRONT.		PROFON.	SUPERFICIE.
		FRONTAGE.	DEPTH.	DEPTH.	AREA.
		PI. FO. FT. INC.		PI. FO. FT. INC.	PIEDS. FEET.
543	François-Xavier Rastoul.....	42.06	x	53.03	2263
544	Pascal Lemieux.....	22.00	x	42.06	937
545	François Préjent.....	40.03	x	75.03	3029
546	Michel Larose.....	20.03	x	59.03	1199
547	Jean Bte. Mcneau.....	46.03	x	20.03	937
548	Amable Ménard.....	58.06	x	16.06	965
549	Marguerite Charbonneau, veuve de (widow of) Pierre Manuel & Rose Delima Manuel, veuve de (widow of) Calixte Giguère & Marguerite Manuel, épouse de (wife of) Jean Noël Thibaudeau.....	20.06	x	50.09	1040
550	Benjamin Desroches.....	23.03	x	82.00	1906
551	do do.....	38.03	x	82.00	3136
552	Joseph Bougie.....	19.06	x	61.06	1199
553	Michel Vallée.....	21.03	x	61.06	1306
554	Louis Monarque.....	30.00	x	61.06	1845
555	Léon Monarque.....	31.00	x	61.06	1906
556	Mannel Biron.....	22.03	x	69.07	1547
557	Alexis Daignault.....	24.03	x	75.00	1819
558	Bernard Leclaire.....	43.09	x	76.00	3325
559	Flavie Hurtubise, veuve de (widow of) Théophile St. Denis.....	84.03	x	76.00	6403
560	Joseph Moreau, fils.....	18.00	x	76.00	1368
561	Joseph Moreau, père.....	27.03	x	76.00	2071
562	Magloire Charboneau.....	irreg.			6885
563	Jean-Baptiste Charbonneau.....	"			2936
564	André Lapière.....	"			13691
565	John Scott.....	"			8071
566	Andrew S. & Samuel H. Ewing.....	"			3783
567	Esther Martin dit Ladouceur, veuve de (widow of) Etienne Deslauriers.....	"			8517
568	Léon Monarque.....	26.09	x	irreg.	1739
569	Adélaïde Valiquet.....	27.06	x	65.03	1794
570	Guillaume Rouillard.....	42.03	x	61.06	2598
571	Pierre Dazé.....	24.09	x	61.06	1522
572	Félix Gougeon.....	44.09	x	65.03	2920
573	Pierre Sarrazin.....	29.00	x	65.03	1892
574	André Vincent.....	25.03	x	61.06	1553
575	Gabriel Rolland.....	61.06	x	82.00	5043
576	do do.....	28.03	x	65.03	1843
577	Joseph Versailles.....	65.03	x	48.03	3148

Bloc formé par les Rues Aqueduc, Rolland et de la Montagne et par le chemin de fer le Grand Tronc.

Block bounded by Aqueduct, Rolland & Mountain Streets and by the Grand Trunk Railway

578	Joseph Cardinal, père.....	32.03	x	64.00	2064
579	Calixte Cardinal.....	23.00	x	64.00	1472

Bloc formé par les Rues Aqueduc, Rolland et de la Montagne et par le chemin de fer le Grand Tronc.

Block bounded by Aqueduct, Rolland & Mountain Streets and by the Grand Trunk Railway.

No.	NOM DU PROPRIÉTAIRE. PROPRIETOR'S NAME.	FRONT. FRONTAGE.	PROFON. DEPTH.	SUPERFICIE. AREA.
		PL. PO. FT. INC.	PL. PO. FT. INC.	PIEDS FEET
580	Emélie Lavigne.....	30.06	x 64.00	1952
581	Pierre Prévost.....	57.03 } 72.06 } x	irreg.	4165
582	Laurent Cardinal.....	43.06	x 158.00 } 169.00 } 174.00 }	7112
583	François Payette.....	51.00	x 192.00 } 192.00 }	6783
584	Frs. Xavier Rastoul.....	75.03	x 210.00 } 82.09 }	15125
585	Amable Serrurier dit Jallemand.....	74.03	x 82.00 } 82.00 }	6116
586	Dieudonné Archambault.....	39.06	x 81.00 } 81.00 }	3219
587	Robert J. & Eliza Jane Hall.....	39.03	x 79.00	3140
588	John Torrance.....	79.06	x irreg.	5690
589	Edouard Leduc.....	34.06 } 61.00 } x	106.09	5097
590	Thomas McCready.....	12'.03 } 61.00 } x	226.06	25382

Bloc formé par les Rues Aqueduc, St. Bonaventure, de la Montagne et par le chemin de fer le Grand Tronc.

Block bounded by Aqueduct, St. Bonaventure & Mountain Streets and by the Grand Trunk Railway.

591	John Torrance.....	337.09	x 115.06 } 114.00 }	38757
-----	--------------------	--------	------------------------	-------

Bloc formé par les Rues St. Bonaventure, Aqueduc, de la Montagne et par une ruelle.

Block bounded by St. Bonaventure, Aqueduct, Mountain Streets and by a lane.

592	Le Maire, les Echevins et les Citoyens de la Cité de Montreal.....	337.06	x 196.03 } 195.00 }	66022
	The Mayor, Aldermen and Citizens of the City of Montreal.....			

Bloc formé par les Rues Aqueduc, St. Antoine de la Montagne et par une ruelle.

Block bounded by Aqueduct, St. Antoine, Mountain Streets and by a lane.

593	John Torrance.....	334.09	x 411.03 } 370.00 }	130760
-----	--------------------	--------	------------------------	--------

Bloc formé par les rues de la Montagne, Dorchester, Drummond et St. Janvier.

Block bounded by Mountain, Dorchester, Drummond and St. Janvier streets.

No.	NOM DU PROPRIÉTAIRE. PROPRIETOR'S NAME.	FRONT.	PROFON.	SUPERFICIE	
		FRONTAGE.	DEPTH.	AREA.	
		FT. INC.	FT. INC.	PIEDS FEET	
594	Quiqueran Philippe Arthur Vilmomble } Saveuse de Beaujeu, Raoul Léotable Gui- chard-George-André, Marie-Elise-Beatri- ce-Isabeau, Ivonne - Laure - Athanaïs Louise & Blanche Marie-Anne-Arman- dine-Vandelmode Saveuse de Beaujeu.. }	88.06	x irreg	15485	
		89.09			
595	Adeline Dillon.....	82.03	" "	14598	
		87.03			
596	Quiqueran- Philippe-Arthur- Vilmomble } Saveuse de Beaujeu, Raoul Léotable Gui- chard-George-André, Marie- Elise-Bea- trice Isabeau, Ivonne Laure Athanaïs Louise & Blanche Marie Anne Arman- dine Vandemode Saveuse de Beaujeu.. }	242.00	x	172.00	41503
				171.00	
597	do do		irreg.	6481	
598	Alexander M. Foster.....		"	6339	
599	Quiqueran-Philippe-Arthur- Vilmomble } Saveuse de Beaujeu, Raoul Léotable Gui- chard-George-André, Marie Elise Bea- trice Isabeau, Ivonne Laure Athanaïs Louise & Blanche Marie-Anne Arman- dine Vandemode Saveuse de Beaujeu.. }		"	6693	
600	Matthew Lockhead.....		"	12699	
601	Lydia Hoyle.....		"	3150	
602	do do	25.00	x 106.00	2650	
603	do do	25.03	x 106.00	2676	
604	Robert Lauden.....	25.00	x 106.00	2650	
605	Wm. Stuart.....	25.00	x 106.00	2650	
606	Lydia Hoyle.....	25.00	x 106.00	2650	
607	do do	110.06	x	126.00	13840
				124.06	

Bloc formé par les rues Drummond, Dorchester, Stanley et St. Janvier.

Block bounded by Drummond, Dorchester, Stanley and St. Janvier streets.

608	L'Eglise Presbytérienne de l'Amérique... } American Presbyterian Church.....	253.00	x	179.00	45444
				180.03	
609	Le Maire, les Echevins et les citoyens de } la Cité de Montréal..... The Mayor, Aldermen & Citizens of the } City of Montreal.....	16.00	x	149.09	2397
610	Lydia Hoyle.....		irreg	71579	

Bloc formé par les rues Stanley, Dorchester, St. François de Salles et St Janvier.

Block bounded by Stanley, Dorchester, St François de Salles and St Janvier Sts

No.	NOM DU PROPRIÉTAIRE. PROPRIETOR'S NAME.	FRONT. FRONTAGE. FT. PO. FT. INC.	PROFON. DEPTH. FT. PO. FT. INC.	SUPERFICIE. AREA. PIEDS FEET
611	L'Eglise St. George. St. George's Church	181.08 } 182.05 } x	irreg	58831
612	Eleanor Haight, veuve de (widow of) Robert H. Lay.....	62.03 x	179.09	11189
613	L'Eglise Méthodiste Wesleyenne. Wes- leyan Methodist Church.....	122.00 } 121.03 } x	179.09	21861

Bloc formé par les rues St. François de Salles, Dorchester, du Cimetière et St. Janvier.

Block bounded by St. François de Salles, Dorchester, Cemetery and St. Janvier streets.

614	La Fabrique de Montréal.....	261.00 } 252.00 } x	irreg.	136586
-----	------------------------------	------------------------	--------	--------

Bloc formé par les rues St. Janvier, du Cimetière, St. Antoine et St. François de Salles.

Block bounded by St. Janvier, Cemetery, St. Antoine and St. François de Salles Sts

615	La Fabrique de Montréal.....	irreg. & triang.		897
616	François Benoit.....	33.06 x	148.09	4983
617	André Lapierre.....	30.09 x	148.09	4574
618	David Perrault.....	25.06 x	130.06	3328
619	Adolphe Payette.....	23.06 x	130.06	3067
620	Edouard Barsalou.....	23.06 x	130.06	3067
621	François Benoit.....	22.00 x	128.09	2832
622	André Lapierre.....	22.00 x	128.09	2832
623	Margaret Kerr, veuve de (widow of) John Henry Evans.....	176.00 x	128.09	22660
624	do do	irreg.		8056
625	Henry Huddell.....	do		3646
626	James Stevenson.....	47.00 x	irreg.	5266
627	Fabien Renaud.....	46.06 x	"	4978
628	Bruno Ledoux.....	45.03 x	"	4816
629	Léandre Chaput.....	44.09 x	"	4929
630	Bruno Ledoux.....		"	4495
631	Stuart Evans.....		"	12402
632	Joseph Dufaux.....	41.06 x	"	5856
633	Bryan McShane.....	87.00 x	"	11720
634	Alfred Dubord.....	89.06 x	"	13746
635	La Fabrique de Montréal.....		"	4348

Bloc formé par les rues St. François de Salles, St. Antoine, Bisson et St. Janvier.

Block bounded by St. François de Salles, St. Antoine, Bisson and St. Janvier Sts.

636	James Russell	92.09 } 106.00 } x	127.00	125
-----	---------------------	-----------------------	--------	-----

Bloc formé par les Rues St. François de Salles, St. Antoine, Bisson et St. Janvier.

Block bounded by St. François de Salles, St. Antoine, Bisson and St. Janvier Sts.

No.	NOM DU PROPRIÉTAIRE. PROPRIETOR'S NAME.	FRONT.	PROFON.	SUPERFICIE.
		FRONTAGE.	DEPTH.	AREA.
		PL. FO. FT. INC.	PL. FO. FT. INC.	FEET FEET
637	Bryan McShane.....	101.00	x 67.00	6767
638	Francis McMann.....	20.00	x 101.00	2020
639	Théodore Brouillet.....	20.00	x 101.00	2020
640	James Wall.....	20.00	x 101.00	2020
641	Silas S. Tabb & William R. Tabb.....	irreg.		5872
642	Joseph Dyer.....	"		6699
643	Robert Standish.....	53.09	x 126.03 } 120.00 } 120.00 }	6618
644	St. George's Home	74.09	x 110.00 }	8596
645	La Communauté des Sœurs de la Charité de l'Hopital-Général de Montréal, communément dites Sœurs Grises et l'Asile de Montréal, pour les femmes âgées et infirmes, (La Providence).....	irreg.		3904
646	Charles E. Belle	35.06	x 128.00	4544
647	Miles Williams.....	72.00	x irreg } 77.00 }	5776
648	Octave Mailloux.....	72.00	x 76.00 }	5508
649	Charles S. Rodier, jr	irreg		16427

Bloc formé par les Rues Bisson, St. Janvier, de la Montagne et St. Antoine.

Block bounded by Bisson, St. Janvier, Mountain and St. Antoine Streets.

650	Rebecca Hoyle, veuve de (widow of) Robert Adams	80.00	x 162.00 } 165.00 }	13080
651	François Payette.....	51.06 } 53.03 } 140.00 }	x 80.00	4190
652	Joseph Bauden.....	132.06 }	x 80.00	10900
653	Louis L'hussier.....	55.00	x 127.03	6999
654	Adolphe Ouimet.....	25.00	x 127.03	3181
655	Marie Marine Hervieux, épouse de (wife of) Antoine Dtziegler.....	irreg		34494
656	Hoyes L. Snowdon (*).....	"		16713
657	James Baylis.....	"		43851
658	Hoyes L. Snowdon (*).....	52.00 } 53.09 }	x "	9030

(*) En a l'usufruit jusqu'à la mort de la dernière des trois personnes suivantes : Harriett Trimm, épouse de Isaac Taylor, Charlotte Trimm, épouse de Thomas Tinsley, Mary Ann Trimm, épouse de Thomas Brooks, aux enfants desquelles cet immeuble appartiendra ensuite.

(*) Has the enjoyment of it until the death of the three following personnes, viz : Harriett Trimm, wife of Isaac Taylor, Charlotte Trimm, wife of Thomas Tinsley, Mary Ann Trimm wife of Thomas Brooks, after which, the property will devolve to their children.

Bloc formé par les Rues Bisson, St. Janvier, de la Montagne et St. Antoine.

Block bounded by Bisson, St. Janvier, Mountain and St. Antoine Streets.

No.	NOM DU PROPRIÉTAIRE. PROPRIETOR'S NAME.	FRONT.		PROFON.	SUPERFICIE.
		FRONTAGE.	DEPTH.	AREA.	
		PL. PO. FT. INC.	PL. PO. FT. INC.	PIEDS. FEET.	
659	Narcisse Valois.....	32.03	x	"	1593
660	John Gordon McKenzie.....	36.03	x	"	16323
661	John Auld.....	84.00	x	"	10693
662	Alexander Kæster.....	56.00	x	106.09	6645
663	do do.....	62.03	x	85.03	3005
664	George Alexander & William Kæster....	35.03	x	85.03	2451
		60.06	x	191.09	11912
665	James Brennan.....	63.09	x		
665 A	Anathalie Blache, veuve de (widow of)				
	Francis Dolan.....	44.00	x	65.09	2893
666	Léon St. Germain & Jean Blache.....			irreg :	5337

Bloc formé par les rues St. Antoine, de la Montagne, St. Bonaventure et St. Félix.

Block bounded by St. Antoine, Mountain, St. Bonaventure and St. Félix streets.

667	Claude Melançon.....			irreg :	8992
668	Thomas Webb.....			"	12364
669	John Peacock Ashton.....	46.03	x	66.06	3258
		51.09	x		
		98.06	x	130.00	12447
670	George McDonald.....	93.00	x		
		36.09	x	129.06	moyenne average 4662
671	Montreal Infant Association.....	36.00	x		
672	Michel Patrice Guy.....	irreg.			6847
673	Peter Donnelly.....	"			1900
674	Wm. Dowling.....	"			5148
675	Thomas McCready.....	"			7148
676	Médard Lévesque.....	"			4494
677	Phanton Bowe.....	"			5022
678	Jean Décary.....	"			3300
679	William Dolan.....	"			3465
680	Aurélié Lebert, veuve de (widow of)				
	Gabriel Hurtubise & Joseph, Olivier,				
	Antoine, Alima, Angèle & Joséphine				
	Hurtubise.....	41.00	x	irreg.	3076
681	Julie Provencher, veuve de (widow of)				
	Alexis Lamouche & Philomène Lamou-				
	che, épouse de (wife of) Alfred Gou-				
	let, Eloïse, épouse (wife of) Edouard Ale-				
	xis Montmarquet, Malvina, épouse de				
	(wife of) Pierre Ménard, & Alexis, Mélina,				
	Norbert & Napoléon Lamouche.....	39.09	x	"	3318
682	Charles Forté.....	42.03	x	"	3472
683	Pierre Dansereau.....	40.00	x	"	2851
684	Denis Dufort.....	83.00	x	"	5792
685	Albert Blache.....			"	5248
686	Jean Décary.....			"	3550

Bloc formé par les Rues St. Antoine, St. Félix, St. Bonaventure et Des Rivières.

Block bounded by St. Antoine, St. Félix, St. Bonaventure and Des Rivières Streets

No.	NOM DU PROPRIÉTAIRE. PROPRIETOR'S NAME.	FRONT.		PROFON.	SUPERFICIE.
		FRONTAGE.		DEPTH.	AREA.
		PL. FO. FT. INC.		PL. FO. FT. INC.	PIEDS. FEET.
687	Marie Blache, veuve de (widow of) John J. Williams.....			irreg	2703
688	Etienne A. Dubois.....			"	4036
689	Louis de Lorimier.....	42.03	x	"	5597
690	Monique Bisson.....	34.06	x	"	7602
691	Adelaïde St. Denis, veuve de (widow of) Joseph Prud'homme.....	22.06	x	"	5111
692	Monique Bisson.....	33.03	x	"	4950
693	Pierre Nicolas Mailloux.....	27.00	x	"	3187
694	Monique Bisson.....			"	46995
695	Charles Lussier... ..	58.06	} x	37.03	2053
696	Terence Mooney.....	51.09			
697	François Riel.....	64.06	x	36.03	2338
698	Euphrosine Rivet, veuve de (widow of) Victor Lebert & Hector, Joseph, Ovide, Charles, Edmond & Jeanne Lebert.....	60.06	x	36.03	2193
699	Jean Décary.....	59.09	} x	36.03	2143
700	Lewis Kingsley.....	58.06			
701	Jean Bte. Lapierre.....	62.00	x	irreg	8312
702	Charles Forté.....	40.06	x	122.00	4941
703	Pierre Nicholas Mailloux.....	21.03	x	87.06	1859
704	do do do	84.03	} x	123.03	10244
705	Mathilde Blache, épouse de (widow of) Elie Latour & Henriette Blache.....	82.00			
706	James Kay.....			irreg	11442
707	Agnès Ogilvie, veuve de (widow of) George Anderson.....			"	3489
708	Mathilda Caroline Snowdon, épouse de (wife of) John Lewis	41.09	x	"	7948
709	William Connolly.....	71.09	x	"	13988
710	James Sharky.....	38.06	x	"	6964
711	John O'Keefe.....			"	5280
712	David Leduc.....	40.03	} x	47.00	1962
713	Robert McMurdy.....	43.03			
714	Marie-Rosalie-Louise-Albina Donegani, épouse de (wife of) Charles Selby (*).....	36.06	} x	47.00	1657
715	Charles Gareau.....	34.00			
		29.00			
		30.03	x	irreg.	2269
				"	4355
				"	1998
				"	21026
		33.00	x	48.00	1584

(*) Moitié à elle et moitié à ses enfants dont elle a la jouissance sa vie durant.

(*) One half to herself and the other to her children of which she has the usufruct during her life time.

Bloc formé par les rues St. Antoine, Des Rivières, St. Bonaventure et du Cimetière.

Block bounded by St. Antoine, Des Rivières, St. Bonaventure and Cemetery Sts.

No.	NOM DU PROPRIÉTAIRE. PROPRIETOR'S NAME.	FRONT. FRONTAGE.	PROFON. DEPTH.	SUPERFICIE. AREA.
		PL. FO. FT. INC.	PL. FO. FT. INC.	PIEDS. FEET.
716	Marie-Rosalie-Louise-Albina Donegani, } épouse de (wife of) Charles Selby (*). }			16648
717	Martin Mansfield.....	63.00	x 70.00	4410
		66.00		
718	Mission School.....	61.00	x 150.00	9525
719	Elmire Deslauriers, veuve de (widow of) Raphaël Dufort.....	58.06 55.09	x irreg.	10698
		45.02		
720	James Court.....	48.09	x "	9295
721	Esther Martin dit Ladouceur, veuve de (widow of) Etienne Deslauriers		"	10839
722	David Lewis.....		"	8272
723	William L. Haldimand.....		"	15136
724	Esther Martin dit Ladouceur, veuve de (widow of) Etienne Deslauriers	87.06	x "	7050
725	La Communauté des Sœurs de la Charité de l'Hopital-Général de Montréal, com- munément dites Sœurs Grises.....	69.00	x "	5616
726	Narcisse Valois.....	64.06	x "	19723
727	Charlotte Guy, épouse de (wife of) Oli- vier Berthelet	62.09	x "	6900
728	La Communauté des Sœurs de la Charité de l'Hopital Général de Montréal, com- munément dites Sœurs Grises.....	69.00	x "	37383
729	Le Séminaire de Montréal (The Montreal Seminary).....	118.03	x 165.09	19556

Bloc formé par les Rues St. Bonaventure, du Cimetière, St. Joseph et par une Ruelle.

Block bounded by St. Bonaventure, Cemetery, St. Joseph Streets and by a lane

730	James E. Mullins.....	133.09	x 70.09	9463
731	Michael Kavannagh	130.03	x 75.00	9769
732	Terence Moore.....	98.09	x 75.00	7406
733	Augustin Lalonde & Moïse Valade.....		irreg.	3729

Bloc formé par les Rues St. Bonaventure, de la Montagne, Albert et par une ruelle.

Block bounded by St. Bonaventure, Mountain, Albert Streets and by a lane.

734	La Compagnie du Grand Tronc. (The } Grand Trunk Railway Company)..... }		irreg	354014
735	Lewis T. Drummond.....	209.00	x } 107.00 } 114.06 }	23042

(*) Moitié à elle et moitié à ses enfants dont elle a la jouissance sa vie durant.

(*) One half to herself and the other to her children of which she has the usufruct during her life time.

Bloc formé par les Rues Albert, de la Montagne, St. Joseph et St. Félix.

Block bounded by Albert, Mountain, St. Joseph and St. Felix Streets.

No.	NOM DU PROPRIÉTAIRE. PROPRIETOR'S NAME.	FRONT.	PROFON.	SUPERFICIE.
		FRONTAGE.	DEPTH.	AREA.
		PL. FO. FT. INC.	PL. FO. FT. INC.	PIEDS. FEET
736	Thomas McCready.....	66.09	x irreg	6310
737	John Brady.....		"	2563
738	Charles Crossan.....		"	2207
739	Anthime & Jérémie Mallette.....		"	13822
740	Joseph Bruyère.....		"	6495
741	Hospice Labelle.....	89.09	x } 65.09 } 64.00 }	5823
742	Paul Fournier.....	34.03 } 36.09 } 67.03 }	x } 64.06 }	2290
743	Le Séminaire de Montréal (The Montreal Seminary).....	65.00	x irreg	4249
744	Joseph Miranda.....	36.00 } 64.09 }	x } 64.03 }	2313
745	Joseph Laurion dit Lafontaine.....	63.09	x } 64.03 }	4128
746	Charles S. Rodier, Jr.....	85.00	x } 51.03 }	4356
747	Henriette Guernon, épouse de (wife of) Daniel McNamara & Caroline Casimir Lefebvre & Mary Jane Price, épouse de (wife of) Louis Joseph Pierre Desrosiers. }	49.03 } 50.00 }	x } irreg }	3743
748	Eliza Jane Cochrane, veuve de (widow of) Thomas Bryson.....		irreg	2873
749	Samuel Biron.....	25.03	x } 72.00 }	1818
750	Jean Bte. Biron.....	26.00	x } 72.00 }	1872
751	Venance Ladurantaye.....	irreg :		8832
752	Louis Papin Barolet.....	46.09	x } 50.09 } 108.07 }	2373
753	Toussaint Marcil.....	50.00	x } 110.00 }	5164

Bloc formé par les rues Albert, St. Félix, St. Joseph et par la ruelle Bruchesi.

Block bounded by Albert, St. Felix, St. Joseph streets and by Bruchesi lane.

754	Toussaint Marcil.....	49.03	x irreg :	4866
755	Louis Monette.....	47.09	x "	4568
756	Alfred Sénécal.....	51.00	x "	4658
757	François-Xavier Rastoul.....	49.00	x "	6416
758	Louis Papin Barolet.....	27.00 } 20.06 }	x } "	3075
759	John Torrance.....	23.06 } 94.06 }	x } 129.00 } 128.00 }	3010
760	Alexis Renaud.....	94.00	x } irreg :	11946
761	Bernard Leclair.....	41.09	x } 118.00 }	4926
762	Samuel Hubbard May.....	60.00 } 40.00 }	x } 124.00 }	6200
763	Joseph Versailles.....	irreg :		37309

Bloc formé par les Rues Albert, St. Félix, St. Joseph et par la Ruelle Bruchesi.

Block bounded by Albert, St. Felix, St. Joseph Streets and by Bruchesi Lane.

No.	NOM DU PROPRIÉTAIRE. PROPRIETOR'S NAME.	FRONT. FRONTAGE.	PROFON. DEPTH.	SUPERFICIE. AREA.
		PL. FO. FT. INC.	PL. FO. FT. INC.	PIEDS FEET
764	Julie Provencher, veuve de (widow of) Alexis Lamouche & Philomène Lamou- che, épouse de (wife of) Alfred Goulet, Eloïse, épouse de (wife of) Edouard Alex- is Montmarquet, Malvina, épouse de (wife of) Pierre Ménard & Alexis, Mélina, Norbert & Napoléon Lamouche.....	96.06	x 44.06	4294
765	Paul Bruchesi.....	irreg :		4383

Bloc formé par les rues Albert, St. Joseph, la ruelle Bruchesi et le Carré Cha-
boillez.

Block bounded by Albert & St. Joseph streets, Bruchesi lane & by Chaboillez
Square.

766	Paul Bruchesi.....	36.03	irreg	2860
767	Paul Arthur Rodier.....	43.03	"	4455
768	Antoine Lusignan.....	63.09	x 35.00	2231
769	Louis Daudelin.....	18.03	x 24.00	438
770	Léon Lamoureux.....	18.03	x 24.00	438
771	Louis Daudelin & Léon Lamoureux.....	39.00	x irreg.	1757
772	Angélique Duquette, veuve de (widow of) Jean Baptiste Bélanger & Jean Bap- tiste, Angélique, épouse de (wife of) Ed- mond Papineau, Adeline, épouse de (wi- fe of) Amédée Audet dit Lapointe & Rose- Delima Bélanger, épouse de (wife of) An- toine Bénard.....	20.03	x 34.00	688
773	Joseph Versailles.....	irreg.		1728
774	William Morgan *	"		15151
775	William Masterman	"		10842
776	William Wilson.....	30.06	x irreg	2718
777	Joseph Versailles.....	31.03	x "	2669
778	Rose Delima Manuel, veuve de (widow of) Charles Clovis Giguère & André Bal- thazar & Marie-Louise Giguère.....	33.06	x 89.09 } 92.00 }	2986
779	Benjamin Parent.....	irreg		16555
780	Aurélien Cauchon.....	"		7105
781	Benjamin Lamb.....	"		7790
782	Walter Benny.....	"		7020
783	François-Xavier Rastoul.....	"		7830
784	Abraham Rastoul.....	"		6468
785	Charles S. Rodier, jr.....	"		9337
786	Samuel Biron.....	"		6221

(*) Paul Arthur Rodier a un droit de passage sur ce lot. (Paul Arthur Rodier has a right of way
on this lot.)

Bloc formé par les Rues du Cimetière, St. Bonaventure, Chaboillez et le Carré Chaboillez.

Block bounded by Cemetery, St. Bonaventure & Chaboillez Streets and by Chaboillez Square.

No.	NOM DU PROPRIÉTAIRE. PROPRIETOR'S NAME.	FRONT. FRONTAGE.	PROFON. DEPTH.	SUPERFICIE. AREA.
		PL. PO. FT. INC.	PL. PO. FT. INC.	PIEDS FEET.
787	Michaël Kavannagh.....	irreg.		7486
788	James McCann.....	40.06	x 79.00	3199
789	Patrick McEwen.....	78.00	x 79.00	6162
790	Olivier Berthelet.....		irreg.	5542
791	François Maranda.....	57.06	x "	4277
792	Terence Moore.....		"	5807
793	Dominique Rosaire.....		"	10848
794	Francis Dolan	48.03	x 86.10 } 88.06 } 88.06 }	4230
795	Anthony O'Donnell.....	38.00	x 89.06 }	3382
796	Jean Bte. Monarque.....	45.06	x 91.00 }	4140
797	Louise Brien dit Desrochers, veuve de (widow of) Pierre Monarque.....	43.09	x 91.00	3981
798	Séraphin St. Onge.....	44.03	x 91.00	4027
799	Sarah Campbell, veuve de (widow of) Peter Welsh.....	44.06	x 91.00	4049
800	Patrick Spellassy.....	44.03	x 91.00	4027
801	Adèle, <i>Alias</i> Véronique Legault dit Des- lauriers, épouse de (wife of) Joseph Emond	20.00	x 46.00	920
802	Louis Gareau.....	irreg.		4429
803	Adèle, <i>Alias</i> Véronique Legault dit Des- lauriers, épouse de (wife of) Joseph Emond	23.03	x 67.00 } 67.09 }	1567
804	Julie Legault dit Deslauriers, épouse de (wife of) John George McGonical....	23.03	x 68.06 }	1584

Bloc formé par les Rues Chaboillez, St. Bonaventure, de l'Inspecteur et St. Joseph.

Block bounded by Chaboillez, St. Bonaventure, Inspector and St. Joseph Streets.

805	Joseph Carillon.....	46.09 } 47.06 }	x 97.09	4606
806	Le Maire, les Echevins et les Citoyens de la Cité de Montréal. (the Mayor, Aldermen and Citizens of the City of Montreal.	44.06	x 97.09	4350
807	James E. Mullins.....	77.06	x 92.00 } 94.06 }	7227
808	Donald John McKercher et les enfants de (and the children of) Charles McKercher.	83.06	x 94.06 } 95.07 }	4133
809	Sophie Darche, veuve de (widow of) Jean Bte. Soulière & Jean Bte. Charles, Oné- sime, Alphonse, Alfred, Edmond, Oscar, Sophie & Philomène Soulière, épouse de (wife of) Xavier Goulet.....	44.00	x 95.07 } 96.09 }	4231
810	Patrick Moynaugh.....	44.03	x 94.00 } 94.00 }	4159
811	Julien Leblanc.....	44.03	x 93.06 }	4148

Bloc formé par les Rues Chaboillez, St. Bonaventure, de l'Inspecteur et St. Joseph
 Block bounded by Chaboillez, St. Bonaventure, Inspector and St. Joseph Streets.

No.	NOM DU PROPRIÉTAIRE. PROPRIETOR'S NAME.	FRONT.		PROFON.	SUPERFICIE.
		FRONTAGE.	DEPTH.	AREA..	
		PL. FO. FT. INC.	PL. FO. FT. INC.	PIEDS FEET	PIEDS FEET
812	Robert Baylie.....	17.03	x	96.09	1669
813	Catherine Dochrie, veuve de (widow of) Edward Featherstone. (*).....	22.03	x	96.09	2153
814	Joseph Chalut.....	48.00	x	89.03	4284
815	John H. Turner.....	48.00	x	89.03	4284
816	George Dougall.....	35.09	x	89.03	3209
817	Joseph Versailles.....	52.09	x	56.03	2967
818	Léandre Chaput.....	33.00	x	52.09	1741
819	John Ryan.....	43.00	x	irreg	4125
820	Michael Kavannagh.....	44.09	x	"	4247
821	Gabriel Décary ..	44.00	x	96.06	4246
822	Henry Hedge..	44.00	x	irreg	4103
823	Michael Moses.....	43.09	x	90.00	3937
824	Nancy Chisholm, veuve de (widow of) John Grant & John Grant	22.03	x	90.00	2002
825	Joseph Huot.....	22.00	x	90.00	1980
826	Charles Charland.....	22.00	x	96.00	2112
827	Nicholas Métayer dit St.Onge.....	21.03	x	96.00	2040
		46.06	} x	99.03	4690
828	do do do ..	48.00			
		46.06	} x	99.03	4690
829	Maurice Gougeon.....	48.00			

Bloc formé par les Rues de l'Inspecteur, St. Joseph, St. Bonaventure et par la
 ruelle St. David.

Block bounded by Inspector, St. Joseph, St. Bonaventure Streets and by St. David lane.

830	Rachel Leroy, veuve de (widow of) George Christian Beck.....	irreg			5051
831	Charles S. Rodier, Jr.....	"			9961
832	Rachel Leroy, veuve de (widow of) George Christian Beck.....	36.08	x	44.04	1617
833	William Nevin.....	irreg			5353
			} x	98.00	4380
834	Thomas Nye.....	44.03		100.00	
			} x	95.00	4072
835	Benjamin Hicks.....	43.09		94.03	
836	Edward Scullion.....	42.06	x	98.00	4165
837	Etienne A. Dubois.....	27.00	x	irreg	2441
838	James Fogarty.....	19.06	x	"	1886
839	Léon Globensky.....	26.03	x	79.06	2087
840	Etienne Collard.....	21.09	x	87.02	1896
841	François Tavernier.....	49.09	x	89.08	4461
842	Fabien Dubé.....	irreg			11148

(*) Substitué à John Featherstone. (Substitution in favor of John Featherstone.)

Bloc formé par les Rues de l'Inspecteur. St. Joseph, St. Bonaventure et par la Ruelle St. David.

Block bounded by Inspector, St. Joseph, St. Bonaventure Streets and by St. David lane.

No.	NOM DU PROPRIÉTAIRE. PROPRIETOR'S NAME.	FRONT.	PROFON.	STPERFICIE.
		FRONTAGE.	DEPTH.	AREA.
		PI. PO. FT. INC.	PI. PO. FT. INC.	PIEDS. FEET.
843	Marie-Joséphine Marchelaüs & Marie-Rose, Marie-Henriette, Marie Malvina, Marie-Louise, Marie-Adeline Marchelaüs		irreg	10856
844	François Pomerville.....		"	5742
845	Henry Deverell.....	44.09 } 46.00 } 31.09 }	x 102.00	4628
846	Do do	30.09 } 44.03 }	x 87.03	2727
847	Xavier Létang.....	46.00 } 31.09 }	x 65.09	2967
848	Benjamin Hicks.....	32.06 }	x 78.03	2514
849	Agnès Watson, veuve de (widow of) Henry Galt & Jessie, William & Andrew Galt *	31.09	x irreg	3799
850	George Wallace.....	67.09	x 21.00	1465
851	Andrew Kirkpatrick.....	47.00	x irreg	3993
852	Jean T. Letourneux.....	41.03	x 87.00	3589
853	Patrick McGoldrick.....	41.03	x 59.09	2465
854	Edward E. Gilbert.....	27.03	x 41.03	1134
855	Patrick McGoldrick.....	20.03	x 60.09	1230
856	François Bazinet.....	38.03	x 80.00	3060
857	John Hamall.....	38.09	x 75.03	2916
858	Gabriel St. Onge.....	19.03	x 74.06	1434
859	Eléonore Courtemanche, veuve de (widow of) Toussaint Beautronc dit Major, Toussaint, Marie, Eléonore & Malvina Beautronc dit Major	38.03	x 74.06	2850
860	Joseph Versailles.....	50.06	x 75.00 } 80.00 }	3914
861	Aurélie Normand, épouse de (wife of) Théodore Saucier.....		irreg	7046

Bloc formé par les rues St. Joseph, St. Bonaventure et par les ruelles St. David et Roy.

Block bounded by St. Joseph and St. Bonaventure streets and by St. David and Roy Lanes.

862	Charles Gareau.....		irreg	4564
863	Hugh Tierney.....		"	4155
864	Francis Irwin	35.06	x 46.00	1633

(*) 1/4 chacun et Agnès Watson a la jouissance du tout, sa vie durant.

(*) 1/4 each and Agnès Watson has the enjoyment of the whole during her life time.

Bloc formé par les Rues St. Joseph, St. Bonaventure et par les Ruelles St. David et Roy.

Block bounded by St. Joseph and St. Bonaventure Streets and by St. David and Roy Lanes.

No.	NOM DU PROPRIÉTAIRE. PROPRIETOR'S NAME.	FRONT.		PROFON.	SUPERFICIE.
		FRONTAGE.		DEPTH.	AREA.
		PL. FO. FT. INC.		PL. FO. FT. INC.	PIEDS FEET
865	Quiqueran-Philippe-Arthur-Vilmomble } Saveuse de Beaujeu, Raoul Léotable-Gui- chard-George-André, Mario Elise-Beatri- ce-Isabeau, Ivonne-Laure-Athanaïs-Louise & Blanche-Marie-Anne-Armandine Vandelmode Saveuse de Beaujeu.....	59.03	x	46.00	2725
866	Patrick Malone.....	60.06	x	46.00	2783
867	Louis Chabot.....	48.00	x	60.06	2904
368	Thomas Philippe Baron.....	117.03	x	irreg	10218
869	Guillaume Pallascio.....			"	37691
870	James McShane.....			"	3516
871	Desanges Cédilot, veuve de (widow of) Jean Bte. Rodier, Charles Séraphin, Charles, Paul Arthur Rodier & Emma Racette, fille de (daughter of) Desanges Rodier.....			"	5461
872	Charles Séraphin Rodier, jr.....	95.09	x	"	8844
873	Jean Bte. Houlié.....			"	6474
874	Charles Séraphin Rodier, jr.....			"	5989
875	Léon Robert.....			"	6180
876	Benjamin Décary.....	43.00		"	3824
877	Noël Jubinville.....	42.09		"	3879
878	George Frothingham.....			"	2818
879	Zoé Seers, veuve de (widow of) Théop,hi le Denault dit Jérémie & Rose Delima, épouse de (wife of) François Ménard, De- nise, Caroline, Alphonsine, épouse de (wife of) Alexis Charbonneau & Mar- cienne Denault dit Jérémie.....			"	1789
880	Catherine & William Hill.....	26.03	x	37.00	971
881	Patrick J. Durack.....	20.09	x	irreg	1231
882	Thomas John McValley.....	31.09	x	"	1764
883	Elisabeth Dann, veuve de (widow of) Thomas Peel.....	54.09	x	37.00	
	de là (from thence)	83.00	x	46.00	5834
884	Robert Ewing.....	46.09	x	83.08	3911
885	Eugène Posé.....	46.09	x	90.00	4207
		39.09			
886	Joseph Evariste Odillon Labadie.....	46.00	x	irreg	3859
887	James Langly.....	23.03	x	"	2171
888	Jean Bte. Larue.....	17.06	x	"	1793
889	James McShane.....	17.00	x	"	1564
890	Michael McShane.....	23.00	x	"	2350

Bloc formé par les Rues St. Joseph, St. Bonaventure et par les Ruelles St. Michel et Roy.

Block bounded by St. Joseph, St. Bonaventure Streets and by St. Michael and Roy Lanes.

No.	NOM DU PROPRIÉTAIRE. PROPRIETOR'S NAME.	FRONT.		PROFON. DEPTH.	SUPERFICIE. AREA.
		PI. PO. FT. INC.	PI. PO. FT. INC.		
891	Lucie Dubuc, veuve de (widow of) Olivier Fréchette & Edmond, Cécile, épouse de (wife of) Théophile Turgeon, Virginie, Sara & Zaïde Fréchette. (*).....	38.00	x	irreg	3419
892	Matthew Campbell.....	42.06		irreg	7395
893	Luce Roy, veuve de (widow of) Hubert Goulet, Malvina, épouse de (wife of) Denis Desmarais & Marie Louise, Joséphine & Angéline Goulet.....	33.00	x	"	2220
894	Jane Laurie, veuve de (widow of) William Boon & Wm. Henry & George Albert Boon.....	46.09	x	"	3144
895	Cyrille Leblanc.....	31.06	x	"	2378
896	Léandre Chaput.....	60.06	x	"	7699
897	Walter Benny.....			"	31011
898	James McGuire.....	85.06	x	"	11303
899	William B. Bond.....	53.03	x	"	6557
900	Charles Wilson.....	85.03	x	"	11571
901	John & Thomas Caverhill.....	90.03	x	"	11666
902	St. George's Church.....			"	15567

Bloc formé par les rues St. Joseph, St. Bonaventure et McGill et la Ruelle St. Michel.

Block bounded by St. Joseph street, St. Michael lane and by St. Bonaventure and McGill streets.

903	Jean Bte. Houlé & Elizabeth Mary Ferrer, épouse de (wife of) Samuel James Bennett & Mary Catherine McDonnell ..	79.00	x	irreg	9191
904	Amable Harter, veuve de (widow of) Pierre Malo & Odile Malo, épouse de (wife of) Joseph de Montigny.....	54.02	x	"	1983
905	William T. Leach.....	37.06	x	"	2982
906	William H. Hingston.....			"	3130
907	Association de la Bibliothèque de Commerce de Montréal Mercantile Library association of Montreal.....			"	6088
908	Séraphin Cloutier.....	47.09	x	"	5799

(*) Moitié à Lucie Dubuc et moitié à ses enfants. Substitution des 4 derniers cinquièmes de la deuxième moitié en faveur des enfants des quatre dernières. Lucie Dubuc, veuve de Olivier Fréchette a la jouissance du tout sa vie durant.

(*) One half to Lucie Dubuc and the other to her children. Substitution of the 4 last 1/5 of the second half in favor of the children of the 4 last. Lucie Dubuc has the enjoyment of the whole during her life time.

(**) Séraphin Cloutier a un droit de passage sur ce lot.

(**) Séraphin Cloutier has a right of way on this lot.

Bloc formé par les Rues St. Joseph, St. Bonaventure et McGill et la Ruelle St. Michel.

Block bounded by St. Joseph Street, St. Michael Lane and by St. Bonaventure and McGill Streets.

No.	NOM DU PROPRIÉTAIRE PROPRIETOR'S NAME.	FRONT. FRONTAGE.	PROFON. DEPTH	SUPERFICIE. AREA.
		PL. FO. FT. INC.	PL. FO. FT. INC.	PIEDS FEET
3419				
7395	909 Quiqueran-Philippe-Arthur- Vilmomble- Saveuse de Beaujeu, Raoul-Léotable-Gui- chard-George-André, Marie-Elise-Beatri- ce-Isabeau, Ivonne-Laure-Athanaïs-Loui- se & Blanche- Marie- Anne- Armandine Vandelmode Saveuse de Beaujeu.....			9206
2220	910 Owen McGarvey.....	60.04		5452
3144	911 Charles Wilson.....	51.09 } 49.00 }		3545
2378	912 Avila Valois & Philomène Valois, épouse de (wife of) Paul Lussier			4477
7699	913 George Winks.....			15512
1011				
1303				
6557				
1571				
1666				
5567				

Bloc formé par les Rues St. Bonaventure, Craig, la petite rue St. Antoine et le Carré Victoria.

Block bounded by St. Bonaventure, Craig, little St. Antoine Streets and by Victoria Square.

		68.00 } 56.03 }	x	irreg	5481
	914 Alfred Pinsonnault				
	915 David Delisle, Alfred & Elisa Delisle, épouse de (wife of) Duncan McDonald (*)				23038
919f	916 Andrew Wilson.....	38.06	x	82.00	3157
	917 Charles Mathews.....	38.00	x	82.00	3116
	918 George Armstrong			irreg.	6050
1983	919 Alexandre Maurice Delisle, Emélie Delis- le, épouse de (wife of) William Sache, Henriette Delisle & Henriette Moreau, épouse de (wife of) Har道in Lionais. (**)	87.00	x		6380
2982	920 Auguste Quesnel.....	113.09	x		17712
3130	921 George Lecompte.....	28.03	x		2917
6088	922 Alexandre Maurice Delisle, Emélie De- lisle, épouse de (wife of) William Sache, Henriette Delisle & Henriette Moreau, épouse de (wife of) Har道in Lionais.....				3489

(*) Mario Julie L'Honne, veuve de Benjamin Delisle en a la jouissance sa vie durant.

(*) Mario Julie L'Honne, widow of Benjamin Delisle has the enjoyment of it during her life time.

(**) 1/3 à Alex. M. Delisle, 1/6 à Emélie Delisle. 1/6 à Henriette Delisle et 1/3 à Henriette Moreau, épouse de Har道in Lionais. Mario Rousseau, veuve de Jean Delisle en a la jouissance sa vie durant.

(**) 1/3 to Alex. M. Delisle 1/6 to Henriette Delisle 1/6 to Emélie Delisle. & 1/3 to Henriette Moreau, wife of H. Lionais. Mario Anne Rousseau, widow of Jean Delisle has the enjoyment of it during her life time.

Bloc formé par les Rucs St. Bonaventure, Craig, la petite Rue St. Antoine et le Carré Victoria.

Block bounded by St. Bonaventure, Craig, little St. Antoine Streets and by Victoria Square.

No.	NOM DU PROPRIÉTAIRE. PROPRIETOR'S NAME.	FRONT.	PROFON.	SUPERFICIE.
		FRONTAGE.	DEPTH.	AREA.
		PL. PO. FT. INC.	PL. PO. FT. INC.	PIEDS FEET
923	William Clendenning.....		"	2684
924	Rosa Quinn, épouse de (wife of) James Maloney.....	30.03	x "	2745
925	Lucie Dubuc, veuve de (widow of) Olivier Fréchette & Edmond, Cécile, épouse de (wife of) Théophile Turgeon, Virginie, Sara & Zaïde Fréchette (*).		"	10322
926	Louis J. M. Girard.....	irreg & triang		2315
927	William Murray.....	"		4349
928	Marguerite Arsenault, veuve de Alexis Painchaud & Flore Painchaud, épouse de (wife of) Pierre Hudon, Edouard, Jean Bte. Félix, Lucie, épouse de (wife of) François P. Pominville Elmire, Painchaud, veuve de (widow of) Joseph Painchaud.....		irreg	2751
929	John Callahan.....		"	696
930	Louis J. M. Girard.....		"	1480
931	Joseph Cadoret.....		"	907

Bloc triangulaire formé par les rues St. Bonaventure, Craig et la petite rue St. Antoine.

Triangular Block bounded by St. Bonaventure, little St. Antoine and Craig streets.

932	Olivier Faucher.....	irreg		6627
933	Mary Ayston, veuve de (widow of) Daniel Robinson.....	"		2352
934	Fabien Painchaud.....	"		3654
935	Edward C. Fraser & William Quinn.....	"		4945
936	Marie Colombe, veuve de (widow of) Alexandre Dubé.....	"		2297
937	Edward C. Fraser & William D. Quinn..	"		1654
938	Lucie Dubuc, veuve de (widow of) Olivier Fréchette & Edmond, Cécile, épouse de (wife of) Théophile Turgeon, Virginie, Sara et Zaïde Fréchette (*).	57.09	x irreg	3109

(*) Moitié à Lucie Dubuc et moitié à ses enfants. Substitution des 4 derniers cinquièmes de la deuxième moitié en faveur des enfants des quatre derniers. Lucie Dubuc, veuve de Olivier Fréchette a la jouissance du tout sa vie durant.

(*) One half to Lucie Dubuc and the other to her children. Substitution of the 4 last 1/5 of the second half in favor of the children of the 4 last. Lucie Dubuc has the enjoyment of the whole during her life time.

Bloc triangulaire formé par les rues St. Bonaventure, Craig et la petite rue St. Antoine.

Triangular Block bounded by St. Bonaventure, little St. Antoine and Craig streets.

No.	NOM DU PROPRIÉTAIRE. PROPRIETOR'S NAME.	FRONT. FRONTAGE.	PROFON. DEPTH.	SUPERFICIE. AREA.
		PI. PO. FT. INC.	PI. PO. FT. INC.	PIEDS FEET
939	Francis Dolan.....		"	2965
940	Sarah Watkins, veuve de (widow of) Alexander Fraser.....		"	2501
941	Lou's Joseph Longpré.....		"	2262
942	Cyrille Leblanc.....		"	5640
943	Joseph Cadolet.....	63.00	x 10.06 } 18.09 }	922
944	James Virtue.....	39.09	x irreg }	1953

Bloc formé par les Rues St. Bonaventure, Craig, St. Antoine et la Ruelle St. David

Block bounded by St. Bonaventure, Craig & St. Antoine streets and by St. David Lane.

945	Alexander Fraser Cockburn.....	irreg	& triang	2685
946	Jean Lucain Leprohon.....	41.03	x irreg	4522
947	Michel Patrice Guy.....	52.03	x "	4590
948	Ann Kelly, épouse de (wife of) Patrick J. Durack & Catherine Kelly.....		"	4630
949	Joseph Evariste Odillon Labadie.....	25.00	x "	2242
949A	Joseph Augustin Labadie.....	25.00	x "	2242
950	Thomas Philippe Baron.....		"	31550
951	Antoinette Allard, veuve de (widow of) Alfred Rambeau.....		"	8116
952	François Dugas dit Labrèche.....		"	3436

Bloc formé par les Rues St. Bonaventure, St. Antoine, de l'Inspecteur et par la Ruelle St. David.

Block bounded by St. Bonaventure, St. Antoine & Inspector Streets and by St. David Lane.

953	Léon Robert.....	84.00	x irreg	10213
954	Louis Champeau.....	83.03	"	15118
955	Joseph Vienne.....	45.09	"	6209
956	Louis Champeau.....	45.03	"	4410
957	Christine Aubry, veuve de (widow of) David St. Jean & Elzéard, Romuald, Del- pha, Cesara, Armanda, Sara et Odias St. Jean.....	34 06	"	6667
958	Etienne Laframboise.....	32.06	"	3705
959	Narcisse Valois.....	90.03	"	23781
960	Joseph Toupin.....	35.06	x 154.06	5485
961	Etienne A. Dubois.....	16.03	x irreg	1808
962	Louis Calixte Garnier.....	11.03	x "	1167

Bloc formé par les rues de l'Inspecteur, St. Bonaventure, Ste. Marguerite et St. Antoine.

Block bounded by Inspector, St. Bonaventure, Ste. Marguerite and St. Antoine Sts.

No.	NOM DU PROPRIÉTAIRE. PROPRIETOR'S NAME.	FRONT. FRONTAGE. PL. FO. FT. INC.	PROFON. DEPTH. PL. FO. FT. INC.	SUPEFICIE. AREA. PIEDS. FEET.
963	Francis Dolan.....	66.09 x	irreg	4832
964	Clarke Fitts.....	46.03 x	"	11960
965	Abraham C. Larivière.....	58.00 x	"	13635
966	Noël et Adolphe Larivière.....	42.00 x	64.00	2688
967	François-Xavier Benoit.....	87.00 x	irreg	9457
968	Hilaire Sabourin.....	39.09 x	"	2845
969	Le Séminaire de Montréal (The Mont- réal Seminary).....	39.03 x	"	2826
970	Charles Julien Leblanc.....	32.06 x	"	1522
971	Joseph Bourdeau.....	28.00 x	"	1590
972	Magloire Beaune.....	21.00 x	50.00	
	de là (from thence)	63.00 x	88.00 } 90.00 }	6657
973	François-Xavier Benoit.....	42.06	irreg	4934
974	Philomène Blanchard, épouse de (wife of) Benjamin Clément.....	48.03 x	"	5653
975	Henriette Charlebois.....	20.09 x	50.00	1037
976	Charles H. Letourneux.....	35.09 x	50.00 } 51.00 }	1805
977	Clara & Elizabeth Aussem.....	34.06 x	51.00 }	1742
978	Jean Bte. Renaud.....	49.03 x	irreg	3570

Bloc formé par les rues Ste. Marguerite, St Bonaventure, du Cimetière et St. Antoine.

Block bounded by Ste. Marguerite, St. Bonaventure, Cemetery and St. Antoine Sts.

979	James Boyd.....	71.06 x	irreg	9297
980	H. Adolphe Fissiault dit Laramée.....	38.06 x	"	2792
981	La Société de Construction Canadienne de Montréal.....	20.00 x	"	1476
982	Adélaïde Mondorse, veuve de (widow of) Alexis Bélanger & Alexis, Zotique, Adé- laïde, épouse de (wife of) Antoine Le- mieux & Marie-Louise Bélanger.....		irreg	1459
983	André Beaune.....	47.06 x	69.00	3277
984	Margaret Wilson, veuve de (widow of) John F. Lappin.....	20.00 x	69.00	1380
985	Pierre Lapointe.....	69.00 } 70.00 } 59.03 }	x irreg	4770
986	John Henry Robinson Molson.....	63.00 } 63.09 }	x 138.06	8465
987	Patrick McGoldrick.....	40.06 x	64.03 } 64.03 }	2592
988	Joseph Versailles.....	40.00 x	65.06 } 63.00 }	2595
989	Olivier Leduc.....	46.03 x	64.00 }	2937
990	Olivier Berthelet.....	67.06 } 65.00 }	x irreg	6818

Bloc formé par les rues du Cimetière, St. Antoine, Ste. Marguerite et Lagauchetière.

Block bounded by Cemetery, St. Antoine, Ste. Marguerite and Lagauchetière Sts.

No.	NOM DU PROPRIÉTAIRE.	FRONT.	PROFON.	SUPERFICIE.
	PROPRIETOR'S NAME.	FRONTAGE.	DEPTH.	AREA.
		PI. FO. FT. INC.	PI. FO. FT. INC.	PI. DS FEET
991	George McNamee.....		irreg	8234
992	Francis B. McNamee.....	81.00 x	"	4804
993	André Gareau.....	irreg &	triang.	1726
994	La Corporation Episcopale Catholique Romaine de Montréal.....	127.03 x	irreg	8172
995	Caleb S. Dewitt, Emely F. Dewitt et les héritiers de (and the heirs of) Abigail F. Dewitt, épouse de (wife of) Jos. Gould. }	50.06 x	"	3927
996	La Corporation Episcopale Catholique Romaine de Montréal.....	63.00 x	78.06 } 75.00 }	4835
997	Hoyes L. Snowdon (*).....	69.09 x	irreg	5147
998	Louis Champeau.....	86.03 x	irreg	5903
999	John Moran.....	31.09 x	76.00	2413
1000	Charles S. Snowdon.....	irreg		2744
1000A	Maria Jane Snowdon.....	"		2744

Bloc formé par les Rues Ste. Marguerite, St. Antoine, Ste. Monique et Lagauchetière.

Block bounded by Ste. Marguerite, St. Antoine, Ste. Monique and Lagauchetière Streets.

1001	La Corporation Episcopale Catholique Romaine de Montréal.....	126.00 x	irreg	51184
1002	Etienne A. Dubois.....	"	"	43400
1003	Le Maire, les Echevins et les Citoyens de la Cité de Montréal. (The Mayor Alder- men and Citizens of the City of Mon- tréal.....	"	"	17557
1004	Ebenezer Muir.....	"	"	37694
1005	Patrick Lawlor.....	82.00 x	"	15617
1006	Stuart Evans.....	39.09 x	148.00	5883
1007	J. Bte. Houllé.....	50.03 x	189.00	9497
1008	Avila Valois & Philomène Valois, épouse de (wife of) Paul Lussier.....	"	"	14816
1009	Jean Bte. Labelle.....	"	"	5157

(*) En a l'usufruit jusqu'à la mort de la dernière des trois personnes suivantes: Harriett Trimm, épouse de Isaac Taylor; Charlotte Trimm, épouse de Thomas Tinsley, Mary Ann Trimm, épouse de Thomas Brooks, aux enfants desquelles cet immeuble appartient ira ensuite.

(*) Has the enjoyment of it until the death of the three following personnes, viz: Harriett Trimm wife of Isaac Taylor, Charlotte Trimm, wife of Thomas Tinsley, Mary Ann Trimm, wife of Thomas Brooks, after which, the property will devolve to their children.

Bloc formé par les Rues Ste Monique, St. Antoine, Ste. Geneviève et Latour.

Block bounded by Ste. Monique, St. Antoine, Ste. Geneviève and Latour Streets.

No.	NOM DU PROPRIÉTAIRE.	FRONT.	PROFON.	SUPERFICIE.
	PROPRIETOR'S NAME.	FRONTAGE.	DEPTH.	AREA.
		PT. PO. FT. INC.	PT. PO. FT. INC.	PIEDS FEET
1010	Sophie Raymond, veuve de (widow of) Joseph Masson.....	43.03	x 217.06 220.06 220.06	9472
1011	Hoyes L. Snowdon (?).....	43.03	x 223.00 22.09	
1012	John Henry Evans.....	133.03	x 24.06	3147
1013	Générenx Pelletier.....	irreg		
1014	Etienne Guy.....	47.06	x irreg	9990
1015	George W. Reid.....		"	8444
1016	Justine Vinet dit Souigny, veuve de (wi- dow of) Hubert Paré.....	42.00	x "	5332
1017	Wm. Scott Davenport.....	35.09	x "	5245
1018	John Martin.....	43.00	x "	3601
1019	Andrew Watson.....	irreg		6822
1020	Elisabeth Watson.....	93.00	x 77.06	7673

Bloc formé par les Rues Ste. Geneviève, Latour, St. Antoine, Craig et la Ruelle Busby.

Block bounded by Ste. Geneviève, Latour, St. Antoine, Craig Streets and by Busby lane.

1021	Augustin Racette.....	37.00	x irreg	4658
1022	Pierre Langlois.....	36.00	x 100.00	3675
1023	Mary Ann Clifford, veuve de (widow of) George Dickson Dodds, Alice, Louisa & Jemima Dodds.....	40.00	x 100.00	4825
1024	Thomas Bulmer.....	42.06	x irreg	
1025	Charles Hill.....		"	9818
1026	Joseph Belle.....	37.00	x "	3864
1027	John Bulmer.....		"	7505
1028	Charles Linley.....	43.00	x "	3137
1029	Elisabeth Gamble.....	58.06	x "	2990
1030	Charles Linley.....	53.03	x "	1839
1031	Mary Ayston, veuve de (widow of) Dani- el Robinson.....	irreg		7815
1032	George Phoebe Prowse.....	53.03	x 41.00	2223
1033	Anthony, Matthew & Catherine Walsh, veuve de (widow of) James Bogue.....	43.03	x irreg	3925
		21.00		
1034	Joseph & Jérémie Cadoret.....	20.00	x "	1806
		19.00		
1035	do do do	20.00	x "	1806

(*) En a l'usufruit jusqu'à la mort de la dernière des trois personnes suivantes : Harriett Trimm, épouse de Isaac Taylor, Charlotte Trimm, épouse de Thomas Tinsley, Mary Ann Trimm, épouse de Thomas Brooks, aux enfants desquelles cet immeuble appartiendra ensuite.

(*) Has the enjoyment of it until the death of the three following personnes viz : Harriett Trimm wife of Isaac Taylor, Charlotte Trimm, wife of Thomas Tinsley, Mary Ann Trimm, wife of Thomas Brooks, after which, the property will devolve to their children.

Bloc formé par les Rues Graig, Ste. Radegonde, Latour et la Ruelle Busby.

Block bounded by Craig, Ste. Radegonde & Latour Streets and by Busby Lane.

No.	NOM DU PROPRIÉTAIRE.	FRONT.	PROFON.	SUPERFICIE.
	PROPRIETOR'S NAME.	FRONTAGE.	DEPTH.	AREA.
		PL. FO. FT. INC.	PL. FO. FT. INC.	PIEDS FEET
1036	George W. Reid.....	38.03 }		
1037	Michaël, John & Patrick Cusack.....	35.00 } x	84.06	3095
		39.06 } x	96.00	3792
		43.00 }		
1038	Patrick Fagan.....	43.09 } x	75.00	moyenne average 3262
1039	Catherine Dolan, veuve de (widow of) John McGee & Mary & Helen McGee....	52.03 }		
		53.03 } x	74.00	do 3904
		53.06 }		
1040	Michaël, John & Patrick Cusack.....	54.08 } x	72.00	do 3894
1041	Elisabeth Watson.....	63.03 } x	irreg	5142
1042	John Cusack.....		"	1078
1043	Michaël Cusack.....		"	1078
1044	Charles Baylie.....	30.03 } x	77.06	do 2344
1045	Joseph Smith, Jr.....	30.00 } x	78.00	do 2340
1046	John Ostell.....	29.00 } x	78.06	do 2276
1047	George Wait.....		irreg :	4988
1048	Auguste Quesnel.....	171.00 } x	"	42768
1049	Joseph Toupin.....	40.06 } x	80.06	do 3260
1050	Jérémie Cadoret.....	41.06 } x	80.02	do 3327
		42.09 }		
1051	James Noble.....	45.03 } x	76.06	do 3366
1052	Robert Aspinall.....	42.03 } x	76.06	do 3232
		37.09 }		
1053	Joseph Wylie.....	38.06 } x	76.06	do 2916
1054	Robert Aspinall.....	39.00 } x	76.06	2983
1055	Robert Wood.....		irreg	8297
1056	do do		do	4646
		34.03 }		
1057	Jean Lucain Leprohon.....	31.06 } x	77.00	2503
1058	John Leclaire.....	42.09 } x	78.06	3356
1059	Alphonse & Emma Leclaire, épouse de (wife of) P. A. Oscar Archambault.	42.09 }		
		43.06 } x	79.06	3405
1060	Basile Bélair.....	42.06 } x	80.06	3421
1061	Christine Aubry, veuve de (widow of) Da vid St. Jean & Elzéard, Romuald, Delpha, Césara, Armand, Sara & Odias St. Jean }	41.09 } x	80.06	3360
1062	Guillaume Gravel.....	40.06 } x	80.06	3260
1063	George Matthews.....	44.09 } x	irreg	3439

Bloc formé par les rues Craig, McGill, St. Bonaventure et Ste. Radegonde.

Block bounded by Craig, McGill, St. Bonaventure and St. Radegonde streets.

1064	Le Maire, les Echevins et les Citoyens de la Cité de Montréal. (The Mayor, Alder- men and Citizens of the City of Mon- tréal	irreg		23929
------	---	-------	--	-------

Bloc formé par les rues Ste. Radegonde, Craig, McGill et des Jurés.

Block bounded by St. Radegonde, Craig, McGill and Jurors streets.

No.	NOM DU PROPRIÉTAIRE. PROPRIETOR'S NAME.	FRONT.		PROFON.	SUPERFICIE
		FRONTAGE.	DEPTH.	AREA.	
		PL. FO. FT. INC.	PL. FO. FT. INC.	PIEDS FEET	
1065	Le Maire, les Echevins et les Citoyens de la Cité de Montréal. (The Mayor, Aldermen and Citizens of the City of Montreal)	106.00	} x	irreg	34746
		103.00			

Bloc formé par les rues McGill, Craig, St. Alexandre et des Jurés.

Block bounded by McGill, Craig, St. Alexander and Jurors streets.

1066	Robert, Thomas W. William & John E. Evans.....	79.03	} x	irreg	26993
		80.05			
1067	Ralph Chipman.....	80.06	x	"	28400
1068	Margaret Jane Daragh, veuve de (widow of) John Feron.....			"	2338

Bloc formé par les rues St. Alexandre, des Jurés, Lagauchetière et du Beaver Hall

Block bounded by St. Alexander, Jurors and Lagauchetière streets and by Beaver Hall Hill.

1069	Margaret Jane Daragh, veuve de (widow of) John Feron.....	63.06	x	irreg	4970
1070	John Birks.....	42.09	x	76.00	} 3270
1071	Margaret Jane Daragh, veuve de (widow of) John Feron.....			77.00	
1072	David Edwards.....	43.00	x	78.00	3333
1073	George Phœbus Prowse	44.00	x	irreg.	6386
1074	Luce Olympe Leprohon, épouse de (wife of) Duncan McDonald.....			"	11383
1075	Caroline Flavie Anne Leprohon, épouse de (wife of) Joseph Lefebvre de Bellefeuille.....	54.06	x	"	6579
1076	Duncan McDonald.....				
1077	Flore Berlin.....	64.06	x	86.00	5547
1078	Jean Lucain Leprohon.....			irreg.	8103
		65.00	x	"	7643

Bloc formé par les rues du Beaver Hall, Latour, Ste. Geneviève et Lagauchetière.

Block bounded by Beaver Hall Hill and Latour, St. Geneviève and Lagauchetière streets.

1079	Zion Church.....	90.04	x	irreg	14023
1080	Mary McDonald, épouse de (wife of) Wm Wilson.....	58.09	x	"	5380
1081	Johnston Thomson	38.00	x	88.09	3372
1082	Andrew Kirkpatrick.....	25.00	x	88.09	2219
1083	Henry Bennalack.....	25.00	x	88.09	2219
1084	William Douglass.....	50.00	x	88.09	4438
1085	Thomas Bell.....	52.03	x	88.09	4637

Bloc formé par les Rues du Beaver Hall, Latour, Ste. Geneviève et Lagauchetière.

Block bounded by Beaver Hall Hill and Latour, St. Geneviève and Lagauchetière Streets.

No.	NOM DU PROPRIÉTAIRE. PROPRIETOR'S NAME.	FRONT.	PROFON.	SUPERFICIE.
		FRONTAGE.	DEPTH.	AREA.
		FT. INC.	FT. INC.	SQ. FT.
1086	Pierre Guyon dit Lemoine.....	19.09	x 95.00	1876
1087	Patrick Cusack.....	20.00	x 95.00	1900
1088	Margaret Cusack, épouse de (wife of) Peter Mullarky.....	24.00	x 95.00	2280
1089	Maria Maguire, épouse de (wife of) James C. O'Learey & Catherine Ann & Rose Mary McGinn.....	25.03	} x 95.00	2185
		20.09		
	Baptist Church.....	irreg		9325
	Elizabeth Evans, épouse de (wife of) John Beckett.....	25.03	x 111.00	2803
1092	Owen McGarvey.....	50.03	x irreg	5944
1093	Charles Blackman.....	24.09	x 118.00	2921
1094	James Haldane.....	27.03	x 118.00	3229
1095	Luke Moore.....	26.09	x 119.00	3183
1096	James Donnelly.....	28.00	x 120.00	3360
1097	Neil Shannon.....	23.06	x 120.00	2820
1098	George W. Reid.....	169.09	x irreg	20839
		47.03	} x 116.00	5317
1099	John Campbell.....	44.06		
1100	Thomas Jenkins.....	irreg.		32434

Bloc formé par les rues Ste. Geneviève, Latour, Ste. Monique et Lagauchetière.

Block bounded by Ste Geneviève, Latour, Ste Monique and Lagauchetière streets.

1101	William Smith.....	75.03	x 126.03	} 9189
1102	Neil Shannon.....	85.09	x irreg	
1103	Charles Stewart.....	49.06	x "	4202
1104	Andrew Wilson.....		x "	35653
1105	Benjamin Lyman.....	65.00	x "	13622

Bloc formé par les Rues Lagauchetière, du Cimetière, Dorchester et Ste Marguerite.

Block bounded by Lagauchetière, Cemetery, Dorchester and Ste. Marguerite Streets

1106	La Corporation Episcopale Catholique Romaine de Montreal.....	283.03	x 698.00	194873
------	---	--------	----------	--------



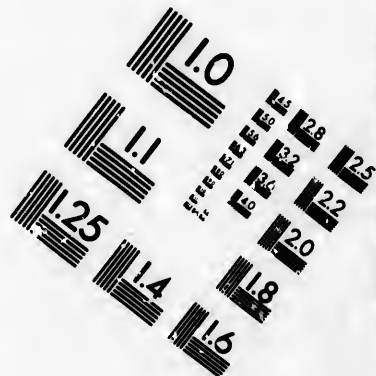
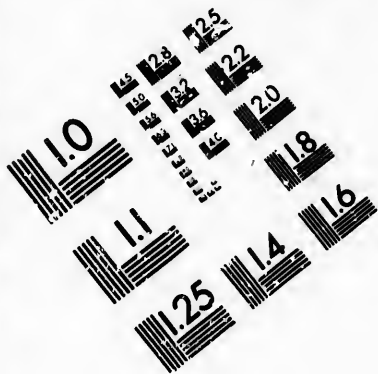

**IMAGE EVALUATION
TEST TARGET (MT-3)**

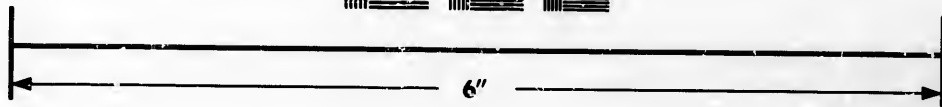
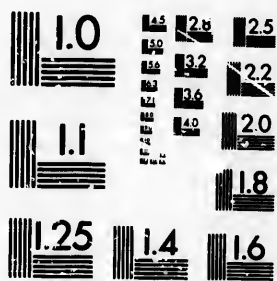

**Photographic
Sciences
Corporation**

23 V. EST MAIN STREET
WEBSTER, N.Y. 14580
(716) 872-4503

1.5 1.8
2.0 2.2
2.5 2.8
3.2 3.6
4.0 4.5

10
01

Bloc formé par les Rues Ste Marguerite, Lagauchetière, Ste. Monique et Dorchester.

Block bounded by Ste. Marguerite, Lagauchetière, St. Monique and Dorchester Streets.

No.	NOM DU PROPRIÉTAIRE. PROPRIETOR'S NAME.	FRONT.		PROFON.	SUPERFICIE
		FRONTAGE.	DEPTH.	AREA.	
		PL. PO. FT. INC.	PL. PO. FT, INC.	PIEDS FEET	
1107	Le Maire, les Echevins et les Citoyens de) la Cité de Montréal. (The Mayor, Aldermen and Citizens of the City of Montreal.)	123.06	x	irreg	40718
1108	Jacob Henry Joseph.....	151.00	x	"	18672
1109	Justine Vinet dit Souigny, veuve de (widow of) Hubert Paré.....	123.06	x	"	23920
1110	Jacob Henry Joseph.....	203.06	x	"	136890

Bloc formé par les Rues Ste. Monique, Lagauchetière, Ste. Geneviève et Belmont.

Block bounded by Ste. Monique, Lagauchetière, Ste. Geneviève and Belmont Streets.

1111	Hannah Lyman, veuve de (widow of) John Easton Mills.....			irreg	88226
------	---	--	--	-------	-------

Bloc formé par les rues Belmont, Ste. Monique, Dorchester et Ste Geneviève.

Block bounded by Belmont, Ste. Monique, Dorchester and Ste. Geneviève Streets.

1112	Edwin Atwater.....	123.00	x	158.00 } 155.06 } 155.06 }	19281
1113	Andrew S. Woods... ..	126.00	x	154.00 } 154.00 }	18570
1114	Evans Fisher Ames.....	92.00	x	152.06 }	14099
1115	L'Eglise St. Paul. (St. Paul's Church)....	130.00	x	170.00	22100
1116	Donald Ross.....	30.00	x	170.00	5100
1117	Robert Ward Shepperd.....	60.00	x	170.00	10200
1118	Robert Millard....	29.00	x	170.00	4936
1119	John D. Nutter.....	29.00	x	170.00	4930
1120	Murdoch Laing.....	31.00	x	170.00	5270
1121	Ignatius Tyler.....	27.00	x	170.00	4590

Bloc formé par les rues Ste. Geneviève, Dorchester, Hanover et Belmont.

Block bounded by Ste. Geneviève, Dorchester, Hanover and Belmont streets.

1122	William Fraser.....	39.06	x	79.06 } 80.03 } 80.03 }	3155
1123	Robert Anderson.....	47.06	x	81.03 }	3836
1124	Henry Morgan.....	44.06	x	87.00	3871
1125	Edward Maxwell.....	100.00	x	87.00	8700
1126	Hugh Allan.....	87.06	x	133.00	11637

Bloc formé par les rues Hanover, Belmont, Brunswick et Dorchester.

Block bounded by Hanover, Belmont, Brunswick and Dorchester streets.

No.	NOM DU PROPRIÉTAIRE. PROPRIETOR'S NAME.	FRONT.		PROFON.		SUPERFICIE.	
		FRONTAGE.		DEPTH.		AREA.	
		PL. PO. FT. INC.		PL. PO. FT. INC.		PIEDS. FEET	
1127	Miles Williams, Jr.....	59.09	x	84.03		5034	
1128	Patrick Reynolds.....	29.00	x	84.03		2443	
1129	Mungo Ramsay.....	49.00	x	irreg		4319	
1130	Robert Anderson.....	141.00	x	"		11340	
1131	Samuel, John William & Alexander Glenn. (*)	21.09	x	44.06		968	
1132	Ira Gould.....	44.06	x	56.06		2514	
1133	William Wyatt.....	43.09	x	58.06	}	2729	
1134	Robert Anderson.....	86.09	x	irreg		13967	
1135	Andrew Wilson.....	22.00	x	86.09		1908	
1136	Robert Anderson.....	46.09	x	86.09		4056	
1137	John Gardner.....	45.00	x	89.00		4005	
1138	Archibald Ferguson.....	89.00	x	83.00		7387	

Bloc formé par les Rues Brunswick, Belmont, Beaver Hall et Dorchester.

Block bounded by Brunswick, Belmont, Dorchester and Beaver Hall Streets.

1139	William Robb.....	40.00	x	82.09		3310	
1140	Samuel Filgate.....	39.06	x	82.09		3269	
1141	Michel Patrice Guy.....	45.06	x	79.06		3935	
1142	William Wilson.....	50.06	x	79.06		4015	
1143	Hector Munro.....	79.06	x	184.03		14648	
1144	Sophie Raymond, veuve de (widow of) Joseph Masson & Louis Rodrigue Mas- son, Louis, John & Edouard Masson (*). }	371.00	x	104.06		38770	

Bloc formé par les rues Belmont, Ste. Geneviève, Lagauchetière et Beaver Hall.

Block bounded by Belmont, Ste. Geneviève, Lagauchetière and Beaver Hall Sts.

1145	L'institution Royale pour l'avancement des Sciences. (The Royal Institution for the advancement of learning.....	238.03	x	irreg		48378	
1146	James McDougall.....	99.00	x	"		20468	
1147	Thomas McFarlane Bryson.....	85.09	x	"		15958	
1148	St. Andrew's Church.....			"		20902	

(*) Crawford Glenn en a l'usufruit sa vie durant. (Crawford Glenn has the enjoyment of it during his life time.)

(*) 123.09 x 104.06 à (to) Louis Rodrigue, 24.09 x 104.06 à (to) Louis, 21.09 x 104.06 à (to) John, 73.03 x 104.06 à (to) Sophie Raymond, veuve de (widow of) Joseph Masson, 123.09 x 104.06 à (to) Edouard Masson.

Bloc formé par les rues Beaver Hall, Dorchester, St. Alexandre et Lagauchetière

Block bounded by Beaver Hall, Dorchester, St. Alexander & Lagauchetière streets.

No.	NOM DU PROPRIÉTAIRE. PROPRIETOR'S NAME.	FRONT.	PROFON.	SUPERFICIE.
		FRONTAGE.	DEPTH.	AREA.
		FT. PO. FT. INC.	FT. PO. FT. INC.	PIEDS FEET
1149	Messiah Church.....		irreg	7913
1150	William H. Ringston.....		"	3888
1151	Maria Anne Jones, veuve de (widow of) John Benner Price, Maria Okley Price, épouse de (wife of) James S. Skeath, Ca roline Mary, épouse de (wife of) Charles A. Hamilton, Emma, épouse de (wife of) Jackson Rac, Charlotte Jane, épouse de (wife of) Léopold E. V. Swain, Richard Chs. Edward T., Mary Ann & George R. Price.....		"	3875
1152	Robert Palmer Heward.....	27.06	x 96.03	2647
1153	Edwin Atwater.....	53.09	x 96.03	5173
1154	Melanchton Hiram Seymour.....	81.00	x 96.03	7796
1155	Tancrède Bouthillier.....	114.66	x 115.09	13253
1156	Charles Theodore Palsgrave.....	25.09	x 115.09	2981
1157	William O'Brien.....	29.09	x 115.09	2865
1158	Robert W. Shepperd.....	25.03	x 115.09	2923

Bloc formé par les rues Beaver Hall, Belmont, St. Alexandre et Dorchester.

Block bounded by Beaver Hall, Belmont, St. Alexander and Dorchester.

1159	Thomas Phillips.....	46.06	x 115.09	5382
1160	La Frbrique de Montréal.....	309.03	x 545.03	170940

Bloc formé par les rues Dorchester, St. Alexandre, Ste. Catherine, Beaver Hall et
les Carrés Phillips et Beaver Hall.

Block bounded by Dorchester, St. Alexander, St. Catherine, Beaver Hall streets
and by Phillips & Beaver Hall squares.

1161	James Ferrier.....		irreg	88656
1162	Le Maire, les Echevins et les Citoyens de la Cité de Montréal. (The Mayor, Al- dermen and Citizens of the City of Montreal.....		"	4575
1163	Mary Brydie, veuve de (widow of) An- drew Dow, Catherine, Annie Mason, épouse de (wife of) Louis de Teissier Prevost, Mary & Jessie Dow (*).....		"	33035
1164	John Smith.....	171.03	"	57213
1165	Wm. Busby Lamb.....	106.03	"	37711
1166	William Ewing.....		"	10102
1167	Eliza Ann McIntosh, épouse de (wife of) Robert Reid.....		"	14884

(*) Substitution en faveur des enfants des quatre dernières.

(*) Substitution in favor of the children of the four last.

Bloc formé par les rues Dorchester, St. Alexandre, Ste. Catherine, Beaver Hall et les Carrés Phillips et Beaver Hall.

Block bounded by Dorchester, St. Alexander, Ste. Catherine, Beaver Hall streets and by Phillips & Beaver Hall Squares.

No.	NOM DU PROPRIÉTAIRE. PROPRIETOR'S NAME.	FRONT. FRONTAGE.	PROFON. DEPTH.	SUPERFICIE AREA.
		PL. FO. FT. INC.	PL. FO. FT. INC.	PIEDS FEET
1168	Beniah Gibb.....	irreg		47014
1169	John Parslow & Elisabeth Parslow, veuve de (widow of) John Stephenson (*).....	60.00	x 80.06	4830
1170	Beniah Gibb.....	61.03	x 80.06	4931
1171	Charles Phillips.....	59.09	x 80.06	4810
1172	Beniah Gibb.....	60.03	x 80.06	4850

Bloc formé par les Rues Ste. Catherine, des Conseillers, du Maire et Aylmer.

Block bounded by Ste. Catherine, City Councillors, Mayor and Aylmer Streets.

		39.09	x 90.00	de la from thence	
1173	John Reddy.....	70.06	x 30.00		5692
1174	Alfred Pinsonnault.....	30.09	x 90.00		2767
1175	Beniah Gibb.....	85.00	x irreg		11376
1176	Damase Perrault.....		"		1867
1177	Thomas Bastian.....		"		3581
1178	David Morrison.....	44.06	x 76.09		3415
1179	Michel Lefebvre.....	129.03	x 76.03		9855
1180	Peter Meaney.....	42.09	x 76.03		3260
1181	Patrick Reilly.....	45.00	x 76.03		3431
1182	Marie Hunault, veuve de (widow of) John Bouchard.....	19.03	x 86.06		1665
1183	Paschal Parent.....	19.03	x 86.06		1665
1184	Henry Judah.....	38.03	x 86.06		3298

Bloc formé par les Rues du Maire, des Conseillers, Berthelet et Aylmer.

Block bounded by Mayor, City Councillors, Berthelet and Aylmer Streets.

1185	Alexander Mathewson.....	55.00	x 77.03		4249
1186	John Clifford.....	49.03	x 76.06		3768
1187	François-Xavier Boire.....	37.00	x 76.06		2830
1188	Alphonse Charlebois.....	32.09	x 76.06		2505
1189	John Clifford.....	58.09	x 76.06		4494
1190	William Edmonstone.....	77.03	x 114.03		8826

Bloc formé par les Rues Berthelet, des Conseillers, Sherbrooke et Aylmer.

Block bounded by Berthelet, City Councillors, Sherbrooke and Aylmer Streets.

1191	George Robinson.....	75.09	x 77.00		5833
1192	Margaret Jane Daragh, veuve de (widow of) John Feron.....	118.09	x 74.03		8817

(*) Jane Dickinson, veuve de John Andrew en a la jouissance sa vie durant.

(*) Jane Dickinson, widow of John Andrew has the enjoyment of it during her life time.

Bloc formé par les Rues Berthelet, des Conseillers, Sherbrooke et Aylmer.

Block bounded by Berthelet, City Councillors, Sherbrooke and Aylmer streets.

No.	NOM DU PROPRIÉTAIRE. PROPRIETOR'S NAME.	FRONT.		PROFON.	STPERFICIE.
		FRONTAGE.		DEPTH.	AREA.
		PL. PO. FT. INC.		PL. PO. FT. INC.	PIEDS. FEET
1193	Thomas Day.....	124.06	x	77.00	9586
1194	Robert Laing.....	41.06	x	78.00	3237
1195	William Salter.....	38.03	x	78.00	2983
1196	John Blakeney.....	46.09	x	78.00	3646
1197	Isaac B. Davidson.....	46.00	x	77.00	3542
1198	Alexander Douglass.....	83.06	x	77.00	6429
1199	Charles Tesley.....	32.03	x	78.00	2515
1200	Helena Blackwood, veuve de (widow of) Robert Kirkwood.....	178.00	x	78.00 } 76.00 } 238.03 }	13706
1201	do do do	77.00 } 27.06 }	x	223.00 }	17719
1202	John Mahoney.....	12.00	x	94.00	1762
1202A	Henry Meyer.....		irreg		5697

Bloc formé par les rues Aylmer, Sherbrooke, Berthelet et l'Avenue Union.

Block bounded by Aylmer, Sherbrooke & Berthelet streets and by Union Avenue.

1203	John M. Young.....	204.06 } 189.06 } 119.03 }	x	77.06	7634
1204	Colin Campbell.....	132.00	x	90.03	11337
1205	Henry Shackles.....	61.03	x	90.03	5528
1206	Isaac Jones Gibb.....	59.06	x	90.33	5370
1207	William Maxwell.....	41.09	x	77.06	3236
1208	Mary Garathy, veuve de (widow of) Wm. McDonald.....	42.03	x	77.06	3274
1209	Robert Mitchell.....	31.06	x	77.06	2441
1210	Ramon Beaufield.....	31.09	x	77.06	2461
1211	Hiram D. Clark.....	59.06	x	90.03	5370
1212	William Wyatt & Edward Charters.....	59.06	x	90.03	5370
1213	Thomas Tooke.....	65.00	x	77.06	5037
1214	Ferdinand David.....	142.09	x	90.03	12283
1215	William Rutherford.....	41.06	x	77.06	3216
1216	Aurélié Beaudry, veuve de (widow of) François Guénette & François, Marthe, épouse de (wife of) Urgèle Renaud, Mal- vina, Aurélié Delphine, Alfred & Marie- Louise Guenetle. (*).....	75.00	x	77.06	5812

(*) Aurélié Beaudry en a la jouissance sa vie durant.

(*) Aurélié Beaudry has the usufruct of during her life time.

Bloc formé par les rues Berthelet, Aylmer, Ste Catherine et l'Avenue Union.

Block bounded by Berthelet, Aylmer & Ste. Catherine Sts. & by Union Avenue.

No.	NOM DU PROPRIÉTAIRE. PROPRIETOR'S NAME.	FRONT. FRONTAGE.	PROFON. DEPTH.	SUPERFICIE. AREA.
		PI. PO. FT. INC.	PI. PO. FT. INC.	PIEDS FEET
1217	Cornelius Lorge.....	43.09	x 76.09	3319
1218	Henry Gallagher.....	23.06	x 76.09	1804
1219	Elijah E. Shelton.....	54.03	x 90.00	4882
1220	Ann Gould, veuve de (widow of) Ramon Beaufield & Ramon, William Wellesley, Ann Jane & Rebecca Beaufield.....	119.09	x 90.00	10777
1221	Augustin Gervais.....	21.03	x 76.09	1631
1222	Ann Gould, veuve de (widow of) Ramon Beaufield & Ramon, William Wellesley, Ann Jane & Rebecca Beaufield ...	43.00	x 76.00	3300
1223	John Clifford.....	43.00	x 76.09	3300
1224	William Edmonstone.....	84.03	x 76.09	6466
1225	Bartholemew Murphy.....	21.06	x 76.09	1650
1226	Peter Nicholson.....	68.06	x 76.09	5257
1227	William Edmonstone.....	145.06	x 90.00	13095
1228	John Lovell.....	93.06	x 90.00	8415
1229	William Salter.....	23.06	x irreg	2227
1230	Patrick McCoy.....	22.03	" "	2108
1231	Theodore Hart.....	17.06	x 32.00	560
1232	do do	50.03	x 98.03	4937
1233	Andrew Allan.....	31.03	x irreg	4644
1234	John Lovell.....		do	5532
1235	George W., Charles Chetwood & Robert Craigie Hamilton.....	53.09	x do	6733

Bloc formé par les rues Ste. Catherine, du Beaver Hall, Cathcart et l'Avenue Union

Block bounded by Ste. Catherine, Beaver Hall & Cathcart sts. & by Union Avenue.

1236	Le Maire, les Echevins et les Citoyens de la Cité de Montréal. (The Mayor) Alder- men and Citizens of the City of Mon- tréal.....		irreg	28214
------	--	--	-------	-------

Bloc formé par les Rues Cathcart, du Beaver Hall, Dorchester et l'Avenue Union.

Block bounded by Cathcart, Beaver Hall & Dorchester Streets and by Union Avenue.

1237	Kenneth Campbell.....	25.03	x 87.00	2197
1238	John Sleep Honey.....	95.06	x 87.00	8308
1239	Walter McFarlane.....	68.00	x 120.09	8211
1240	Charlotte Street Kirkwood, épouse de (wife of) James Swinburn.....	40.06	x 120.09	4890
1241	Walter Benny.....	58.06	x 120.09	7064
1242	John Frothingham.....	29.00	x 120.09	3502
1243	George W. Stephens.....	30.06	x 120.09	3683
1244	John Barrie.....	25.00	x 98.00	2450
1245	John Brandon.....	25.00	x 98.00	2450
1246	Thomas Howard.....	25.06	x 94.09	2416
1247	Alexander Clark.....	24.06	x 94.09	2321

Bloc formé par les Rues Dorchester, Université, Cathcart et l'Avenue Union.

Block bounded by Dorchester, University & Cathcart Streets and by Union Avenue.

No.	NOM DU PROPRIÉTAIRE PROPRIETOR'S NAME.	FRONT.		PROFON.	SUPERFICIE.
		FRONTAGE.		DEPTH	AREA.
		PL. PO. FT. INC.		PL. PO. } FT. INC.	' FEET
1248	William Sutherland.....	50.03	x	108.06	5696
1249	Abraham de Sola.....	52.00	x	108.06	5642
1250	William T. Leach.....	56.00	x	102.03	5726
1251	Jacob Henry Joseph.....	188.09	x	irreg	15903
1252	L'Institution Royale pour l'avancement des sciences. (The Royal Institution for the advancement of learning.....)	102.06	x	290.09	29802
		57.00 }			
1253	Edward Maxwell.....	59.09	x	93.06	5459
1254	Charles Tuggey.....			irreg	1269
1255	do	9.00	x	10.06	94
1256	Luke Moore.....	46.06	x	irreg	2400
1257	James Irwin.....			"	1838
1258	Johnston Thomson.....	22.09	x	84.00	1911
1259	do	22.09	x	83.00	1888
1260	Mary Ann Thompson, épouse de (wife of) George F. Bryson.....	28.03	x	81.00	2288
1261	Helen Thompson, épouse de (wife of) Campbell Bryson.....	28.03	x	80.00	2260
				91.06 }	
1262	Eliza & Jane McKenzie.....	29.06	x	90.00 }	2677

Bloc formé par les Rues Cathcart, Université, Ste. Catherine et l'Avenue Union.

Block bounded by Cathcart, University & Ste. Catherine Streets and by Union Avenue.

1263	Alfred Joyce.....	29.00	x	89.00	2581
1264	Samuel R. Evans.....	27.06	x	89.00	2447
1265	Maria M. Pagan, veuve de (widow of) Henry Graham.....	27.09	x	89.00	2470
1266	Alexander Henderson.....	65.00	x	89.00	5785
1267	Wm. B. Bond.....	45.09	x	89.00	4072
		93.00 }			
1268	Jacob Henry Joseph.....	94.00	x	195.00	18232

Bloc formé par les Rues Ste. Catherine, Université, Burnside et l'Avenue Union.

Block bounded by Ste. Catherine, University, & Burnside Streets and by Union Avenue.

1269	Christ Church.....	197.00 }			
		193.06 }	x	480.00	93720

Bloc formé par les rues Burnside, Université, Sherbrooke et l'Avenue Union.

Block bounded by Burnside, University & Sherbrooke streets & by Union Avenue.

No.	NOM DU PROPRIÉTAIRE. PROPRIETOR'S NAME.	FRONT. PI. PO. FT. INC.	PROFON. DEPTH. FT. INC.	SUPERFICIE. AREA. PIEDS. FEET.
1270	John Henderson.....	60.00	x 89.00	5340
1271	Joseph Tiffin, Sr.....	29.03	x 89.00	2603
1272	Joseph Tiffin, Jr.....	29.03	x 89.00	2603
1273	John McLean, Jr.....	101.06	x 89.00	9034
1274	Thomas Jackson.....	40.00	x 89.00	3560
1275	Peter White.....	40.00	x 89.00	3560
1276	Mary Ann Caddy, veuve de (widow of) Charles Tuggey.....	48.09	x 89.00	4339
1277	William Wilson.....	23.09	x 89.00	2114
1278	Thos. Henry Schneider.....	24.00	x 89.00	2136
1279	William W. Stuart.....	24.00	x 89.00	2136
1280	Alphonse & Emma Leclaire, épouse de (wife of) P. A. Oscar Archambault.....		irreg 80.03 }	10747
1281	Theodore Hart.....	119.09	x 84.00 }	10013
1282	George & James Moore	119.06	x 84.06 }	10068
1283	James D. Adams.....	230.00	x 85.09 }	20344
1284	John Craig.....	60.00	x 86.00 }	5152

Bloc formé par les rues Université, Sherbrooke, Victoria et Burnside.

Block bounded by University, Sherbrooke, Victoria and Burnside streets:

1285	Edward Lusher.....	24.09	x 96.03	2382
1286	Chs. H. Tuggey.....	24.03	x 96.03	2334
1287	George Leonard Marler.....	23.09	x 96.03	2286
1288	Chs. H. Tuggey.....	23.03	x 96.03	2238
1289	William Francis.....	25.03	x 96.03	2430
1290	William Adams.....	223.06	x 96.03	21512
1291	Matthew Hy. Cochrane.....	55.03	x 96.03	5318
1292	James A. Mathewson.....	120.09	x 104.09	12648
1293	do do	121.00	x 104.09	12675
1294	William Vollar.....	28.00	x 95.00	2660
1295	William G. Kent.....	28.00	x 95.00	2660
1296	Francis Hugh McKenna.....	54.03	x 95.00	5154
1297	James Sheridan.....	237.03	x 95.00	22539

Bloc formé par les rues Runside, Université, Ste. Catherine et Victoria.

Block bounded by Burnside, University, Ste. Catherine and Victoria streets.

1298	Norton B. Corse.....	95.09	x 121.03	11610
1299	John Craig.....	55.06	x 95.00	5273
1300	William King.....	55.00	x 95.00	5225
1301	David Brown.....	113.06	x 95.00	10783
1302	Thomas Watson.....	208.06	x 120.03 }	25150
1303	William Hodgson.....	112.06	x 95.00	10688
1304	Charles Nichols.....	54.03	x 95.00	5154
1305	Francis Crispo.....	47.00	x 95.00	4465
1306	Allan Freeman.....	69.06	x 95.00	6603
1307	Antoine Young.....	59.03	x 95.00	5629

Bloc formé par les rues Burnside, Victoria, Sherbrooke et l'Avenue du Collège McGill.

Block bounded by Burnside, Victoria & Sherbrooke streets and by McGill College Avenue.

No.	NOM DU PROPRIÉTAIRE. PROPRIETOR'S NAME.	FRONT.		PROFON.	SUPERFICIE. AREA.
		FRONTAGE.	DEPTH.	PIEDS	
		PI. PO. FT. INC.	PI. PO. FT. INC.	PIEDS FEET.	
1308	William Craig Baynes.....	231.00	x	94.06	21830
1309	George Armstrong.....	56.00	x	94.06	5292
1310	John White.....	55.06	x	94.06	5245
1311	John Converse, Charles Edward Colson & John Lamb.....	56.00	x	94.06	5292
1312	do do do.....	156.09	x	121.00	18967
1313	Annie & Isabella McIntosh.....	52.06	x	121.00	6353
1314	Gerard Graham.....	28.06	x	95.09	2729
1315	Ophelia Cowan, veuve de (widow of) Ar- thur W. Bell.....	28.03	x	95.09	2705
1316	Edward Chs. Colson.....	27.00	x	95.09	2585
1317	Duncan Bell.....	27.09	x	95.09	2657
1318	Johnston Thomson.....	28.06	x	95.09	2753
1319	Alexander Davidson.....	27.06	x	95.09	2633
1320	William Riley.....	111.00	x	95.09	10628
1321	William Hamilton.....	24.00	x	95.09	2298
1322	John Leonard Marler.....	24.00	x	95.09	2298
1323	Isaac P. Wilson.....	23.09	x	95.09	2274
1324	Marie Adelaïde Aurélie Lassiseraye, veuve de (widow of) Edouard Domptail Gauthier, Marie Adélaïde Laura, Aurélie, Edouard Odillon Arthur, Marie Alphon- sine Charlotte, Marie Caroline Laura Augustine & Joseph Louis Charles Gau- thier.....	23.06	x	95.09	2250
1325	Theodore Hart.....	24.06	x	95.09	2346

Bloc formé par les Rues Burnside, Victoria, Ste. Catherine et l'Avenue du Collège McGill.

Block bounded by Burnside, Victoria & Ste. Catherine Streets and by McGill College Avenue.

1326	James Haldane.....	25.03	x	97.03	2456
1327	Benjamin Dawson.....	25.03	x	97.03	2456
1328	Johnston Thomson.....	24.00	x	97.03	2334
1329	Charles H. Tuggey.....	48.00	x	97.03	4668
1330	Richard Anderson.....	24.00	x	97.03	2334
1331	James Haldane.....	25.00	x	97.03	2431
1332	James Holliday.....	24.09	x	97.03	2407
1333	William Evans.....	23.03	x	97.03	2261
1334	James Haldane.....	24.03	x	97.03	2358
1335	Charles H. Tuggey.....	48.00	x	97.03	4668
1336	Euphemia Melville, veuve de (widow of) Peter Gillespie.....	25.00	x	97.03	2431
1337	George Warner.....	25.00	x	97.03	2431
1338	John Phelan.....	118.09	x	94.06	11222
1339	William Clendenning.....	167.09	x	94.06	15853

Bloc formé par les Rues Burnside, Victoria, Ste. Catherine et l'Avenue du Collège McGill.

Block bounded by Burnside, Victoria & Ste. Catherine Streets and by McGill College Avenue.

No.	NOM DU PROPRIÉTAIRE. PROPRIETOR'S NAME.	FRONT. FRONTAGE. PI. PO. FT. INC.	PROFON. DEPTH. PI. PO. FT. INC.	SUPERFICIE. AREA. PIEDS FEET.
1340	L'institution Royale pour l'avancement des Sciences. The Royal Institution for the advancement of Learning.....	56.06	x 94.06	5339
1341	Thomas Watson.....	52.06	x 121.06	6366
1342	James Hardman.....	51.06	x 121.00	6521
1343	Mungo Ramsay.....	105.06	x 120.06	12673
			x 119.09	

Bloc formé par les Rues Ste. Catherine, de l'Université, Cathcart et l'Avenue du Collège McGill.

Block bounded by St. Catherine, University & Cathcart Streets and by McGill College Avenue.

1344	Robert Townsend Godfrey.....	105.06	x irreg.	10798
1345	Board of Arts & Manufactures.....		"	67020
1346	Natural History Society.....	73.06	x 193.03	14204

Bloc formé par les Rues Cathcart, de l'Université, Dorchester et Ste Monique.

Block bounded by Cathcart, University, Dorchester and Ste. Monique Streets.

1347	Samuel C. Molson.....	24.00	x 94.09	2274
1348	Tancrede Bouthillier.....	25.00	x 94.09	2369
1349	Thomas W. Pell.....	25.00	x 94.09	2369
1350	Sigismund James Doran.....	51.03	x 94.09	4856
1351	William Benjamin.....	27.06	x 100.00	2743
1352	Joseph Walker.....	25.03	x 99.06	2506
1353	William T. Leach.....	51.03	x 99.00	5048
1354	James Fairie.....	40.09	x 98.09	4871
1355	Henry Vennor.....	59.03	x 97.00	5709
1356	Club St. James de Montréal. (St. James Club of Montreal).....	94.03	x 96.00	9108
1357	Harrison Stephens.....	96.00	x 95.09	106296
1358	William P. Johnston.....	333.09	x 321.06	6510
1359	Henry Bulmer.....	327.06	x 124.00	32674
		52.06	x 124.00	
		263.06	x 124.00	

Bloc formé par les Rues Ste. Monique, Dorchester, Mansfield et Cathcart.

Block bounded by Ste. Monique, Dorchester, Mansfield and Cathcart Streets.

No.	NOM DU PROPRIÉTAIRE. PROPRIETOR'S NAME.	FRONT.	PROFON.	SUPERFICIE.
		FRONTAGE.	DEPTH.	AREA.
		PL. FO. FT. INC.	PL. FO. FT. INC.	FEETS. FEET.
1360	Onésime Généreux.....	37.03	x 47.03	1835
1361	William Watts.....	19.06	x irreg.	981
1362	Moïse Ouimet.....	15.00	x "	849
1363	Jacob Hy. Joseph.....	15.00	x 62.09	930
1364	Moïse Ouimet.....	17.09	x irreg.	1118
1365	David Darling & Wm. H. Brady.....	39.09	x 66.06	2643
1366	James Dackus.....	54.03	x 83.09 }	4950
1367	William McBean.....	irreg.	x 98.09 }	11683
1368	Jacob Hy. Joseph.....	201.06	x 322.03 }	60323
1369	Archibald Ferguson.....	107.66	x 281.00 }	10884
1370	Alexander McGilbon.....	80.06	x 101.03	8654
1371	George Warner.....	26.00	x 167.06	2695
1372	Archibald Ferguson.....	26.00	x 107.06	2695
1372	Archibald Ferguson.....	55.00	x 107.06	5912
1373	Thomas Wilson.....	80.06	x irreg.	8386
1374	Edward John Maxwell.....	54.03	x 108.00	5859
1375	Alexander McGilbon.....	53.06	x 108.00	5778

Bloc formé par les Rues Cathcart, Mansfield, Ste. Catherine et l'Avenue du Collège McGill

Block bounded by Cathcart, Mansfield & Ste. Catherine Streets and by McGill College Avenue

1376	George Brown.....	54.00	x 90.09	4901
1377	Mungo Ramsay.....	18.09	x 90.09	1702
1378	George B. Pearson.....	17.00	x 90.09	1543
1379	Charles Gurd.....	18.09	x 90.09	1702
1380	Margaret Ann Turnbull, veuve de (widow of) Andrew Greene.....	18.03	x 90.09	1656
1381	Samuel Johnson.....	18.03	x 90.09	1656
1382	James Richardson.....	18.03	x 90.09	1656
1383	William R. Tabb.....	55.03	x 90.09	5014
1384	George Brown.....	219.06	x irreg.	20177

Bloc formé par les Rues Ste. Catherine, Mansfield, Burnside et l'Avenue du Collège McGill.

Block bounded by St. Catherine, Mansfield & Burnside Streets and by McGill College Avenue

1385	Archibald McGown.....	23.09	x 85.09	2037
1386	Charles Storer.....	31.03	x 85.09	2680
1387	William Horsnell.....	33.00	x 46.00	1518
1388	George Hunter.....	53.09	x 119.00	6396
1389	Etienne Guy.....	54.09	x 119.00	6515
1390	James Haldane.....	55.00	x 119.00	6545
1391	Johnston Thomson.....	28.06	x 100.09	2871
1392	Andrew F. Galt.....	28.00	x 100.09	2821
1393	James Haldane.....	28.00	x 100.09	2821

Bloc formé par les Rues Ste. Catherine, Mansfld, Burnside et l'Avenue du Col-
lège McGill.

Block bounded by Ste. Catherine, Mansfld & Burnside Streets and by McGill
College Avenue.

No.	NOM DU PROPRIÉTAIRE. PROPRIETOR'S NAME.	FRONT. FRONTAGE. FT. INC.	PROFON. DEPTH. FT. INC.	SUPERFICIE. AREA. FEET
1394	Robert John Fowler.....	27.09	x 100.09	2796
1395	John Caverhill.....	27.06	x 100.09	2771
1396	James Arthur Glassford.....	28.00	x 100.09	2821
1397	William H. Hutton.....	28.03	x 100.09	2846
1398	Thomas Fraser.....	38.09	x 100.09	3828
1399	James Gordon.....	29.09	x 100.09	2997
1400	Louis A. Hugnet-Latour.....	30.00	x 100.09	3022
1401	Arthur Ross.....	19.09	x 100.09	1990
1402	Alexander Walker.....	30.00	x 100.09	3022
1403	John M. Lamb.....	166.00	x 100.00	16600
1404	Charles E. Belle.....	27.09	x 100.00	2775
1404A	Ewen McDiarmid.....	27.09	x 100.00	2775
1405	John Leeming.....	60.00	x 100.00	6000
1406	L'Institution Royale pour l'avancement des Sciences. (The Royal Institution for the advancement of Learning.....)	60.00	x 100.00	6000

Bloc formé par les rues Burnside, Mansfield, Sherbrooke et l'Avenue du Collège
McGill.

Block bounded by Burnside, Mansfield & Sherbrooke streets and by McGill Col-
lege Avenue.

1407	Alfred Gough	54.09	x 120.03	6584
1408	Edward Schultz.....	54.09	x 120.03	6584
1409	John M. Lamb.....	111.04	x 104.00	11583
1409A	John M. Jones.....	111.04	x 104.00	11583
1410	Esther Phillips.....	59.06	x 104.00	6188
1411	Sophie Raymond, veuve de (widow of) Joseph Masson.....	400.00	x irreg :	41573
1412	do do do.....	110.09	x 120.00 }	13235
1413	Mungo Ramsay.....	27.06	x 118.09	moyenne 3266 average
1414	John Watson.....	27.06	x 118.06	do 3259
1415	Thomas. W. Evans.....	54.03	x 118.03	do 6415

Bloc formé par les Rues Mansfield, Burnside, Metcalfe et Sherbrooke.

Block bounded by Mansfield, Burnside, Metcalfe and Sherbrooke streets.

1416	George Drummond.....	216.03	x 146.03	31627
1417	George Simpson.....	112.00	x 99.03	11116
1418	Lucy Stanynought, épouse de (wife of) George W. Simpson.....	168.00	x 99.03	16674
1419	Thomas D. Hood.....	112.00	x 99.03	11116

Bloc formé par les Rues Mansfield, Eurnside, Metcalfe et Sherbrooke.

Block bounded by Mansfield, Burnside, Metcalfe and Sherbrooke streets.

No.	NOM DU PROPRIÉTAIRE. PROPRIETOR'S NAME.	FRONT.	PROFON.	STPERFICIE.
		FRONTAGE.	DEPTH.	AREA.
		PL. FO. FT. INC.	PL. FO. FT. INC.	PIEDS. FEET
1426	Elizabeth Redpath, épouse de (wife of) John Dougall, Peter, Mary, épouse de (wife of) Thomas M. Taylor, Helen, épouse de (wife of) George A. Drummond, Jane Margaret, John James, Margaret Pringle, épouse de (wife of) Alexander Denniston, George D. Francis, Robert, Augusta Eleonor, Emily Jane B. William Wood Redpath (*).....	168.00	x 99.03	16674
1421	Samuel Cushing, Jr.....	112.00	x 99.00	11116
1422	Theodore Hart.....	112.00	x 99.93	11116

Bloc formé par les Rues Burnside, Mansfield, Ste. Catherine et Metcalf.

Block bounded by Burnside, Mansfield, St. Catherine and Metcalf Streets.

1423	Henry Thomas.....	340.09	x 99.03	33819
1424	do do	340.09	x 99.03	33819
1425	Lucie Mignault, veuve de (widow of) Théod Doucet & Lucie, Virginie, Théodore, Charles, Elodie, Amélie, Henri, Emile, Alice, Frédéric & Léonce Doucet (*).....	32.00	x 119.03	3816
1426	Richard Holland.....	51.00	x 119.03	6082
1427	John J. Arnton.....	25.03	x 119.03	6082
1428	John & David McFurney.....	28.09	x 119.03	3428
1429	John J. Caldwell Abbott.....	25.09	x 119.03	3071
1430	John W. Hopkins.....	25.06	x 119.03	3041
1431	Kenneth Campbell.....	28.09	x 119.03	3428

Bloc formé par les Rues Ste. Catherine, Mansfield, Dorchester et Metcalf.

Block bounded by St. Catherine, Mansfield, Dorchester and Metcalf Streets.

1432	Beniah Gibb.....	55.06	x 102.09	5763
1433	Edgar Wethay.....	27.03	x 102.09	2800
1434	Charles Selby.....	27.00	x 102.09	2774
1435	Edward S. Freer.....	26.00	x 102.09	2671
1436	Samuel W. Woodward.....	28.03	x 102.09	2903
1437	Duncan Gibb.....	26.03	x 102.09	2697
1438	John C. Griffin.....	28.93	x 102.09	2903

(*) Jane Drummond, veuve de John Redpath en a la jouissance sa vie durant.

(*) Jane Drummond, widow of John Redpath has the usufruct of it during her life time.

(**) Lucie Mignault en a la jouissance sa vie durant. (Lucie Mignault has the usufruct of it during her life time.

Bloc formé par les Rues Ste. Catherine, Mansfield, Dorchester et Metcalf.

Block bounded by Ste. Catherine, Mansfield, Dorchester and Metcalf Streets.

No.	NOM DU PROPRIÉTAIRE. PROPRIETOR'S NAME.	FRONT.		PROFON.	SUPERFICIE.
		FRONTAGE.	DEPTH.	AREA.	PIEDS. FEET.
		PI. PO. FT. INC.	PI. PO. FT. INC.		
1439	John Morrison.....	223.09	x	101.00 } 100.03 }	22514
1440	Moïse Ouimet.....	117.03 }			
1441	William Rutherford.....	130.00 }	x	100.03	12393
1442	George Jackson.....	114.03	x	100.09	11511
1443	William Wyatt.....	23.09	x	100.09	2393
1444	William McMaster.....	24.00	x	100.09	2418
1445	William Rutherford.....	47.09	x	100.09	4811
1446	George Clark.....	51.03	x	100.09	5163
1447	Alexander Robertson.....	31.00	x	43.09	1356
1448	Archibald Maxwell.....	22.03	x	56.09	1263
1449	Margaret Devine, veuve de (widow of) Neil McCrank.....	22.00	x	100.09	2216
1450	Knox Church.....	52.09 }			
1451	Mary Corse, épouse de (wife of) Henry Lynn & Susannah Corse, épouse de (wife of) Arthur Fisher.....	40.09 }	x	100.09	4710
		79.06 }	x	127.06	10136
				irreg	94043

Bloc formé par les Rues Metcalf, Dorchester, Peel Ste. Catherine.

Block bounded by Metcalf, Dorchester, Peel and Ste. Catherine Streets.

1452	La Fabrique de Montréal.....	253.03	x	355.09	90094
1453	John Torrance & Mary Lunn, épouse de (wife of) Wm. Hall Noble, Julia, épouse de (wife of) Alexander Cross, Emma H. & Alexander H. Lunn.....	197.00	x	252.00	49644
				moyenne average	
1454	Augustus Bernard.....	32.00	x	150.00	4800
1455	Alexander Luntin.....	30.00	x	150.00	4500
1456	Hugh Taylor.....	64.00	x	170.00	10880
1457	Erskine Church.....	126.00	x	170.00	21420

Bloc formé par les rues Ste. Catherine, Metcalf, Burnside et Peel.

Block bounded by Ste. Catherine, Metcalf, Burnside and Peel streets.

1458	Charles Selby.....	251.00	x	102.09	25790
1459	David Torrance.....	251.00	x	361.03	90736

Bloc formé par les rues Burnside, Metcalf, Sherbrooke et Peel.

Block bounded by Burnside, Metcalf, Sherbrooke and Peel streets.

1460	David Torrance.....	251.00	x	540.00	135540
------	---------------------	--------	---	--------	--------

Bloc formé par les rues Peel, Sherbrooke, Drummond et Ste. Catherine.

Block bounded by Peel, Sherbrooke, Drummond and Ste. Catherine streets.

No.	NOM DU PROPRIÉTAIRE. PROPRIETOR'S NAME.	FRONT.		PROFON.		SUPERFICIE AREA.
		FRONTAGE. PL. PO. FT. INC.		DEPTH. PL. PO. FT. INC.		
1461	Hugh Taylor.....	irreg				127707
1462	John J. Caldwell Abbott.....	43.00	x	160.00	Mes. fr. Fr. mes.	6880
1463	Duncan Gibb.....	84.06	x	200.00		16900
1464	William Sache.....	irreg				32280
1465	Thomas M. Taylor.....	40.00	x	123.00		4920
1466	Edward T. Taylor.....	144.09	x	266.03		38540
1467	George A. Greene.....	71.06	x	266.03		19037
1468	do do	73.09	x	266.03		19636
1469	Canfield Dorwin.....	145.06	x	266.03		38739
1470	Victor Hudon.....	145.06	x	261.03		38739
1471	Elizabeth Cross, veuve de (widow of) William Cowan & Robert, William, George. Jessie, Jane, Eliza Cowan épouse de (wife of) Persy Winning.....	144.03	x	266.03		38407
1472	Mary Jane Ross, veuve de (widow of) Robert Smith Tylee & Chs. David, Mary Julia, Robert Henry & Arthur Maitland Tylee.....	140.03	x	80.06		11290
1473	Edward S. Freer.....	126.00 266.03	x x	80.06 65.09	de là, from thence,	27640

Bloc formé par les rues Peel, Sherbrooke, Drummond et Ste. Catherine.

Block bounded by Peel, Sherbrooke, Drummond and Ste. Catherine streets.

1474	Protestant Orphan Asylum.....	125.00	x	241.00		30125
1475	Hugh Taylor.....	irreg				74688
1476	Laird Paton.....	125.00	x	103.06		12937

Bloc formé par les rues Ste. Catherine, Peel, Dorchester et Stanley.

Block bounded by Ste. Catherine, Peel, Dorchester and Stanley streets.

1477	Allan Cameron.....	72.03	x	102.06		7406
1478	Charles E. Jones.....	53.00	x	102.06		5432
1479	Alexander Craig.....	21.00	x	114.06		2404
1480	Robert Anderson	21.00	x	114.06		2404
1481	Thomas Sharpley.....	41.00	x	114.06		4694
1482	John T. Barlow.....	21.03	x	114.06		2430
1483	Frederick C. Barlow.....	20.06	x	114.06		2347
1484	John Rutherford.....	21.00	x	114.06		2404
1485	Catherine Corrigan, veuve de (widow of) Alexander Lowden & Ann, James, Ro bert, Alexander & John Lowden.....	20.09	x	114.06		2376
1486	John Date.....	24.03	x	114.06		2777
1487	Laird Paton.....	30.06	x	114.06		3492
1488	Jean Louis Beaudry.....	71.00	x	142.06		10117
1489	John Torrance & Mary Lunn, épouse de (wife of) Wm. Hall Noble, Julia, épouse de (wife of) Alexander Cross, & Emma H & Alexander H. Lunn.....	irreg				77371

Bloc formé par les rues Ste. Catherine, Peel, Dorchester et Stanly.

Block bounded by Ste. Catherine, Peel, Dorchester and Stanly streets.

No.	NOM DU PROPRIÉTAIRE. PROPRIETOR'S NAME.	FRONT. FRONTAGE. FT. PO. FT. INC.	PROFON. DEPTH. PL. PO. FT. INC.	SUPERFICIE. AREA. FEET. FEET.
1490	Hugh Taylor.....	220.00	x 115.00	25300
1491	William Taylor.....	75.03	x 102.06	7713
1492	Richard C. Windeyer.....	50.00	x 102.06	5125

Bloc formé par les rues Stanley, Ste. Catherine, Drummond et Dorchester.

Block bounded by Stanley, Ste. Catherine, Drummond and Dorchester streets.

		122.06		
1493	George B. Burland.....	123.09	x 104.09	12897
1494	James Aitken & John Morrison.....	22.09	x 105.06	2400
1495	John Morrison.....	26.03	x 126.09	3327
1496	Elizabeth Fisher Lockart, veuve de (widow of) James Smith.....	50.03	x 126.09	6369
1497	Mary Theresa Caffrey, veuve de (widow of) Thomas d'Arcy McGee.....	24.00	x 147.06	3540
1498	Thomas M. Thompson.....	20.06	x 147.06	3909
1499	Elizabeth Judah, épouse de (wife of) Ralph Kilby.....	28.06	x 118.09	3384
1500	Samuel Waddell.....	27.00	x 118.09	3206
1501	George Barnston.....	28.00	x 118.09	3225
1502	Jane McPhee Fairbairn, épouse de (wife of) Richard Philbin.....	55.09	x 118.09	6620
1503	Patrick Muldoon.....	149.09	x 114.00	17071
1504	Rose Ann Connolly, veuve de (widow of) Francis Mullins.....	151.03	x 251.09	38077
1505	Le Club Victoria des patineurs de Montreal.....	112.09	x 251.09	28384
		178.00		
1506	Jean Louis Beaudry.....	174.00	x 252.06	44440

Bloc formé par les rues Drummond, Dorchester, de la Montagne et Ste. Catherine

Block bounded by Drummond, Dorchester, Mountain & Ste. Catherine streets.

1507	William Laurie.....	297.03	x irreg	58165
1508	John H. Isaacson.....	29.03	x 132.03	3868
1509	Ewen McDiarmid.....	27.09	x 132.03	3670
1510	Emelia McCrae, veuve de (widow of) Jephson Pardy & George Moffatt, Emelia, épouse de (wife of) John Chamberland, Emma, épouse de (wife of) Randolph Routh, Francis & Sophia Pardy.....	28.00	x 132.03	3703
1511	William Nevin.....	27.09	x 132.02	3670
1512	William Robertson.....	28.00	x 132.03	3703
1513	Mathilda Duncan, veuve de (widow of) Wm. Henry Allan Davis & Francis, Jane, Wm. Allan & Chs. Llwellyn Davis...}	27.09	x 132.03	3670

Bloc formé par les rues Drummond, Dorchester, de la Montagne et Ste. Catherine

Block bounded by Drummond, Dorchester, Mountain & Ste. Catherine streets.

No.	NOM DU PROPRIÉTAIRE.	FRONT.	PROFON.	SUPERFICIE.
	PROPRIETOR'S NAME.	FRONTAGE.	DEPTH.	AREA.
		FT. INC.	FT. INC.	FEET
1514	John J. Day.....	28.06	x 132.03	3769
1515	James Dakers.....	147.00	x 139.03	20470
1516	Mary Martin, veuve de (widow of) John Aitken.....	24.06	x 123.09	3032
1517	John G. Sippell.....	23.09	x 123.09	2939
1518	Louis Eoyer.....	22.06	x 123.09	2784
1519	Michel Patrice Guy.....	23.03	x 123.09	2877
1520	Charles Miller.....	22.03	x 123.09	2753
1521	John Fraser.....	23.00	x 123.09	2846
1522	Melvin Smith.....	148.00	x 278.03	41181
1523	William Laurie.....	147.06	x 278.03	41042

Bloc formé par les Rues Ste. Catherine, de la Montagne, Sherbrooke et Drummond.

Block bounded by Ste. Catherine, Mountain, Sherbrooke and Drummond Streets.

1524	William Laurie.....	289.06	x 278.03	80553
1525	George Stephen.....	146.03	x 278.03	40694
1526	Joel C. Baker.....	145.00	x 278.03	40346
1527	George Mathews.....	72.09	x 278.03	20243
1528	John Fairbairn.....	73.03	x 278.03	20382
1529	William Laurie.....	144.06	x 139.06	20158
1530	Henry Mulholland.....	irreg		37875

Bloc formé par les Rues de la Montagne, Ste. Catherine, Crescent et Dorchester.

Block bounded by Mountain, Ste. Catherine, Crescent and Dorchester Streets.

1531	Amable Prévost.....	88.06	x 128.00	11328
1532	D. Russ Woods.....	85.06	x 128.00	10944
1533	Lucius Seth Huntingdon.....	44.00	x 174.03	moyenne average 7667
1534	Charles Phillips.....	88.09	x 174.09	15509
1535	Joseph Hickson.....	165.06	x 261.00	43196
1536	Charles Phillips.....	261.09	x 470.06	123153

Bloc formé par les Rues Dorchester, de la Montagne, St. Antoine et de l'Aqueduc.

Block bounded by Dorchester, Mountain, St. Antoine and Aqueduct Streets.

1537	Louis Blache.....	192.09	x 195.03	37634
1538	Edward Stuart.....	147.03	x 177.03	26100
1539	Ira Gould.....	146.03	x irreg	89100
1540	Edward Stuart.....	157.09	x 145.00	22874
1541	William H. Brady.....	42.09	x 145.00	6199
1542	Mary Woods, veuve de (widow of) William Squire & Mina Squire, épouse de (wife of) James Douglass.....	137.06	x 145.00	19938
1543	John McAdam.....	88.00 } 73.00 }	x 145.00	11673
1544	Andrew Hodge.....	79.09	x irreg	11658
1545	John Torrance.....	114.09	x "	17063
1546	do do.....		x "	60783
1547	Marie Louise Panet, veuve de (widow of) Arthur Lamothe.....	49.06	x 115.06 } 121.00 }	5853

Bloc formé par les Rues de l'Aqueduc, St. Antoine, Guy et Dorchester.

Block bounded by Aqueduct, St. Antoine, Guy and Dorchester Streets.

No.	NOM DU PROPRIÉTAIRE. PROPRIETOR'S NAME.	FRONT. FRONTAGE.	PROFON. DEPTH.	SUPERFICIE. AREA.
		PI. PO. FT. INC.	PI. PO. FT. INC.	PIEDS FEET
1548	Alexander Milloy.....	39.00	x irreg	7853
1549	William Muir.....		"	17773
1550	Thomas Caverhill.....	52.09 } 52.03 } 53.03 }	x 173.04	9096
1551	George Ed. Jaques.....	52.06	x 173.02	9154
1552	Havilland Lemesurier Routh.....		irreg	18549
1553	Amable Prévost.....		"	10773
1554	John Scott.....	54.06	"	5074
1555	Adeline Dillon.....	45.03	x 82.00 } 80.00 }	3665
1556	Alexander McDougall.....	50.00	x 78.00 } 78.00 }	3950
1557	Michaël Heelan.....	25.06	x 77.00 } 77.00 }	1976
1558	Moïse Ouimet.....	24.06	x 76.00 }	1874
1559	James S. Evans.....		irreg	10758
1560	James Innes.....		"	2900
1561	George C. Bishop.....		"	6743
1562	Richard Eaton.....		"	20937
1563	Thomas Trihey.....		"	19234
1564	Hélène Guy, veuve de (widow of) Benjamin Berthelet.....	171.03	x 808.06 } 828.00 }	116325
1564A	Etienne, Michel Patrice & Hélène Guy, veuve de (widow of) Benjamin Berthelet (*).....	80.00	x 285.00	Mes. fr. Fr mes. 22800
1565	William McNaughton.....	253.00 } 75.03 }	x 228.00	37684
1566	David Aikman.....	76.00	x 301.06	22801
1567	Helen Thompson, épouse de (wife of) Campbell Bryson.....	184.09 } 181.03 }	x irreg	55449
1568	Thomas McDuff.....	97.09	x 114.09 }	11180
1569	Daniel Rose.....	35.03 } 50.06 }	x 89.06	3155
1570	David Harper.....	49.09	x 76.06	3835
1571	Charles McAdam.....	49.09	x 76.06	3806
1572	William Robb.....	50.00 } 50.06 }	x 76.06	3825
1573	Ira Gould.....	45.03 } 234.03 }	x 76.06	3662
1574	James P. Clarke.....	221.00	x 236.06	53833
1575	Charles Phillipps.....		irreg	108067

(*) Hélène Guy en a la jouissance sa vie durant.

(*) Hélène Guy has the enjoyment of it during her life time.

Bloc formé par les rues Dorchester, Crescent, Ste. Catherine et Stanley.

Block bounded by Dorchester, Crescent, Ste. Catherine and Stanley streets.

No.	NOM DU PROPRIÉTAIRE. PROPRIETOR'S NAME.	FRONT.	PROFON.	SUPERFICIE
		FRONTAGE.	DEPTH.	AREA.
		PL. PO. FT. INC.	PL. PO. FT. INC.	PIEDS FEET
		228.09 }		
1576	Charles Phillips.....	229.03 } x	irreg	38930
1577	St. Stephen's Church.....	79.06 x	114.06	9103
1578	Charles Phillips.....		irreg	129265

Bloc formé par les rues Stanley, Ste. Catherine, McKay et Dorchester.

Block bounded by Stanley, Ste. Catherine, McKay and Dorchester streets.

		141.00 }		
1579	Charles Phillips.....	138.03 } x	450.00	62831
1580	Elizabeth McKay, épouse de (wife of) } Thomas C. Keefer.....	123.00 x	111.09	13745
1581	do do do	248.03 x	108.00	26811
1582	Jessie McKay, épouse de (wife of) Tho- } mas McLeod Clarke.....	128.09 x	108.00	13905
1583	William Frederick Kay.....	263.09 x	irreg :	68350

Bloc formé par les Rues McKay, Ste Catherine, Guy et Dorchester.

Block bounded by McKay, Ste. Catherine, Guy and Dorchester streets.

1584	Ann McKay, veuve de (widow of) John } McKinlay.....	124.00 } 125.06 x	377.00	47031
1585	Christina McKay, épouse de (wife of) } Robert McKay.....	249.09 x	124.00 } 123.00 }	30844
1586	Francis E Gilman.....	61.06 x	112.03	6903
1587	Christina McKay, épouse de (wife of) Ro- } bert McKay.....	61.06 x	112.03	6903
1588	John Fairbairn.....	47.06 x	169.06 } 167.06 }	8004
1589	James Edward Major.....	458.09 x	167.06 } 146.00 }	71909
1590	Edward Rae.....	125.06 x	146.00 } 140.00 }	17947
1591	John Leeming.....	125.06 } 140.00 } x	irreg	18286

Bloc formé par les Rues Guy, Ste. Catherine, St. Mathieu, et Dorchester.

Block bounded by Guy, Ste Catherine, St Matthew and Dorchester streets.

1592	La Communauté des Sœurs de la chari- } té de l'Hopital - Général de Montréal, } communément dites Sœurs Grises.....		irreg :	440865
------	---	--	---------	--------

Bloc formé par les Rues Dorchester, Guy, St. Antoine et St. Martin.

Block bounded by Dorchester, Guy, St. Antoine and St. Martin streets.

No.	NOM DU PROPRIÉTAIRE. PROPRIETOR'S NAME.	FRONT. FRONTAGE.	PROFON. DEPTH.	SUPERFICIE. AREA.
		PL. FO. FT. INC.	PL. FO. FT. INC.	PIEDS FEET
1593	Les Sœurs de la Congrégation de Notre-Dame de Montréal.....	171.09	x 209.09	} de là from thence 124300
		345.06	x 255.06	
1594	Edward Goff Penny.....	86.09	x 209.09	18174
1595	Francis Franklin.....	87.00	x 197.03	17161
1596	John McDougall.....	128.00	x 139.09	17888
1597	Georges Edouard, William Edouard, Mary Jessie Annie & Marie Louise Adelaï- de Desbarats.....	} 63.09	x 139.09	} 8804
1598	Henry J. Sh.w.....			
1599	Georges Edouard, William Edouard, Mary Jessie Annie & Marie Louise Adelaï- de Desbarats.....	} "	irreg.	} 112158
1600	do do do			
1601	George Stanway.....		"	25613
1602	Michael C. Mullarky	149.00	x 150.00	22350
1603	Christopher Egan.....	42.09	x 150.00	6413
1604	John Young.....	96.06	x 160.09	15512
1605	George Stanway.....	53.00	x 160.09	8520
1606	Robert L. Drake.....	irreg.		25584
1607	Thomas Henry Cox.....	"		2471
1608	John Smith.....	22.06	x 87.06	1969
1609	La Compagnie de la Baie d'Hudson. (The Hudson Bay Company).....	} 41.09	x 87.06	} 3653
1610	George Stanway.....			
1611	Michael C. Mullarky.....	24.00	x 87.06	2100
1612	Le Maire, les Echevins et les Citoyens de la Cité de Montréal. The Mayor, Aldermen and Citizens of the City of Montreal. }	} irreg.		} 13442
1613	Charles Séraphin Rodier, Sr.....			
1614	Georges Edouard, William Edouard, Ma- ry Jessie Annie & Marie Louise Adelaï- de Desbarats.....	} "		} 14289

Bloc formé par les Rues St. Martin, St. Antoine, des Seigneurs et Dorchester.

Block bounded by St. Martin, St. Antoine, Seigneurs and Dorchester Streets.

1615	James Edward Major.....	irreg.		9077
1616	Frederick T. Judah.....	"		4442
1617	Eliza & Jane McKenzie.....	35.00	x 128.06	4497
1618	Owen McGarvey.....	93.00	x irreg.	11951
1619	Andrew Robertson.....	233.00	x "	167294
			240.00	} 14965
1620	Thomas S. Judah.....	62.09	x 237.00	
1621	Alexander Walker Ogilvie.....	irreg.		117049

Bloc formé par les Rues Dorchester, St. Mathieu, Ste Catherine et St. Marc.

Block bounded by Dorchester, St. Matthew, Ste. Catherine and St. Mark Streets.

No.	NOM DU PROPRIÉTAIRE. PROPRIETOR'S NAME.	FRONT.	PROFON.	SUPERFICIE.
		FRONTAGE.	DEPTH.	AREA.
		PL. PO. FT. INC.	PL. PO. FT. INC.	PIEDS FEET
1622	John Joseph Caldwell Abbott.....	142.00	x 222.07 237.00	22630
1623	Dona Maria Stephens, épouse de (wife of) Benjamin Theodore Davis	134.00	x 250.00 190.00	
1624	Amelia J. Tilley, épouse de (wife of) John Young.....	104.00	x 199.06 578.00	20254
1625	Le Séminaire de Montréal. (The Montreal Seminary de là (from thence)	405.00 110.00	x 568.00 70.00	90785

Bloc formé par les Rues St. Marc, Ste Catherine, du Fort et Dorchester.

Block bounded by St. Mark, Ste. Catherine, Fort and Dorchester Streets.

1626	Christopher C. Abbott.....	120.00	x 180.00	21600
1627	Richard Holland.....	120.00	x 180.00	
1628	Le Séminaire de Montréal. (the Montreal Seminaryde là (from thence)	127.06 445.00	x 192.00 383.09	195249
1629	John McLennan.....	100.00	x 203.06 213.00	
1630	Christopher C. Abbott.....	140.00	x 213.00 228.00	30870
1631	Jean Baptiste Auger.....	120.00	x 228.00 241.00	28080

Bloc formé par les Rues Dorchester, Des Seigneurs, St. Antoine et la ligne limitative Sud-Ouest de la Cité.

Block bounded by Dorchester, Seigneurs, St. Antoine Streets and by the South West City boundary line.

1632	William O'Brien.....	258.03	x 306.06 354.06	85352
1633	Female Home.....		irreg	
1634	Thomas M. Taylor.....	101.00	x 135.00	13551
1635	Eustache Fortier.....	99.09	x 119.06	
1636	Charles Wilson.....	55.03	x 119.06	6602
1637	Henry Judah.....		irreg	300660
1638	George Winks.....		"	241289
1639	Charles J. Coursol.....		"	59234
			"	299767

Bloc formé par les Rues Dorchester, du Fort, Ste. Catherine et la ligne limitative Sud-Ouest de la Cité.

Block bounded by Dorchester, Fort, Ste. Catherine Streets and by the South West City boundary line.

No.	NOM DU PROPRIÉTAIRE. PROPRIETOR'S NAME.	FRONT.		PROFON.		SUPERFICIE.	
		FRONTAGE. PI. PO. FT. INC.		DEPTH. PI. PO. FT. INC.		AREA.	PIEDS FEET
1640	Stephen Matthew.....			irreg			21923
1641	Melancton Hiram Seymour.....			"			94470
1642	Lydia Hoyle.....			"			66812
1643	Michael Patrick Ryan.....			"			20160
1644	do do do	129.00	x	126.00			16254
						125.00	
1645	do do do	129.00	x	123.00			15996
						126.00	
1646	do do do	110.00	x	123.00			14514
						130.00	
1647	do do do	146.00	x	122.00			16836
						122.00	
1648	do do do	129.00	x	123.00			15802
1649	do do do	129.00	x	123.00			15867
						123.00	
1650	do do do			77.00	x	123.00	12300
1651	Charles J. Coursol.....			irreg			148840
1652	Marie Anne Collins Woodward, épouse de (wife of) George Leonard Marler.....	140.00	x	120.00		Mes. fr. Fr. mes.	16800
1653	Le Séminaire de Montréal. (The Montreal Seminary).....			irreg			366992

Bloc formé par les rues Ste. Catherine, St. Marc, Sherbrooke et la ligne limitative Sud-Ouest de la Cité.

Block bounded by Ste. Catherine, St. Mark, Sherbrooke streets and by the South West City boundary line.

1654	Le Séminaire de Montréal. (The Montreal Seminary).....			irreg			1849265
------	---	--	--	-------	--	--	---------

Bloc formé par les rues St. Marc, Ste. Catherine, St. Mathieu et St. Luc.

Block bounded by St. Mark, Ste. Catherine, St. Matthew and St. Luke streets

1655	Walter McFarlane.....	63.08	x	200.00			12733
1656	William J. Patterson.....	63.08	x	200.00			12733
1657	Arethusa Helena Woodruff, épouse de (wife of) Thomas Leeming.....	50.00	x	200.00		Fr. mes.	10000
1658	Le Séminaire de Montréal. (The Montreal Seminary).....	31.00	x	186.00		Mes. fr.	5766
1659	Edward Goff Penny.....	105.00	x	186.00			19530
1660	Andrew A. Small.....	60.00	x	210.00			12600
1661	Le Séminaire de Montréal. (The Montreal Seminary).....			irreg			60426

Bloc formé par les rues St. Luc, St. Marc, Sherbrooke et St. Mathieu.

Block bounded by St. Luke, St. Mark, Sherbrooke and St. Matthew streets.

No.	NOM DU PROPRIÉTAIRE. PROPRIETOR'S NAME.	FRONT.		PROFON.	SUPERFICIE. AREA.
		FRONTAGE.		DEPTH.	
		PL. FO. FT. INC.		PL. FO. FT. INC.	
1662	James Johnston.....	irreg			92350
1663	Alexander Buntin.....	232.00	x	336.00	} Mes fr. 105068 Fr. m.
	de là (from thence)	196.00	x	120.00	

Bloc formé par les rues St. Mathieu, Sherbrooke, Guy et St. Luc.

Block bounded by St. Matthew, Sherbrooke, Guy and St. Luke streets.

1664	Alexander McGibbon.....	180.00	x	196.06	} Mes. fr. Fr. mes.	37485
1665	George Kemp.....	irreg		220.00		25016
				156.00		
1666	Phillip P. Carpenter.....	70.00	x	170.00	} Mes. fr. Fr. mes.	11410
1667	John W. McGauvran.....	irreg.				16312
				192.06		
1668	Michael Stuart.....	90.00	x	215.00	} Mes. Fr. Fr. Ms.	18338
				125.00		
1669	William Reid.....	60.00	x	133.00	} Mes. Fr. Fr. Ms.	7740
				133.00		
1670	John Binmore.....	113.06	x	148.00	} Mes. Fr. Fr. Ms.	15947
1671	Le Séminaire de Montréal (The Montreal Seminary) de là (from thence)	290.00	x	189.00		89064
		192.00	x	192.00		

Bloc formé par les Rues St. Luc, St. Mathieu, Ste. Catherine et Guy.

Block bounded by St. Luke, St. Matthew, St. Catherine and Guy Streets.

1672	Elizabeth Jones, épouse de (wife of) Chs. } Linley..... }	90.00	x	150.00	} Fr. Mes.	13500
1673	Le Séminaire de Montréal (The Montreal Seminary) de là (from thence)	95.00	x	150.00		48845
1674	Elizabeth Jones, épouse de (wife of) Chs } Linley..... }	185.00	x	187.00	} Fr. Mes.	5400
1675	James A. Bazin.....	45.00	x	120.00		11400
1676	David Ansell.....	irreg.			} Fr. Mes.	12690
	de là (from thence)	82.00	x	120.00		
		57.00	x	50.00		
1677	Edward James Major.....	155.00	x	170.00	} Fr. Mes.	26350
1678	Archibald Swan.....	50.00	x	170.00		8500
1679	James Patterson.....	44.00	x	120.00	} Fr. Mes.	5280
		46.00				
1680	James Stuart.....	30.00	x	120.00	} Fr. Mes.	4560
				124.00		
1681	Allan Freeman.....	50.00	x	117.00	} Fr. Mes.	6025
				124.00		
1682	John Oxley.....	28.00	x	121.00	} Fr. Mes.	3430
				121.00		
1683	Richard Smith.....	28.00	x	117.00	} Fr. Mes.	3332
				117.00		
1684	Ewen McDiarmid.....	30.00	x	113.00	} Fr. Mes.	3450
				113.00		
1685	John Tucker.....	90.00	x	101.00		9630

Bloc formé par les Rues Guy, Ste. Catherine, McKay et Sherbrooke.

Block bounded by Guy, Ste. Catherine, McKay and Sherbrooke Streets.

No.	NOM DU PROPRIÉTAIRE. PROPRIETOR'S NAME.	FRONT. FRONTAGE.	PROFON. DEPTH.	SUPERFICIE. AREA.
		PL. FO. FT. INC.	PL. FO. FT. INC.	PIEDS FEET
1686	Duncan McDonald.....	irreg. }		Mes. Fr. 128430
1687	William McGibbon.....			" }
1688	Quiqueran Philippe Arthur Vilmomble } Saveuse de Beaujeu, Raoul Léotable } Guichard George André, Marie Elise } Béatrice Isabeau, Yvonne Laure Athanais } Louise & Blanche Marie Jeanne Anne } Armandine Vandemode Saveuse de } Beaujeu..... }	275.00 } 247.00 }	x 180.00	Mes. Fr. 46980 Fr. Mes.
1689	Robert McKay.....	122.06	x 173.03	21223
1690	Jessie McKay, épouse de (wife of) Tho- mas McLeod Clarke.....	187.06	x 107.00 } 106.03 }	19992
1691	Christina McKay, épouse de (wife of) Robert McKay.....	187.06	x 106.03 } 105.06 }	19851
1692	Ann McKay, veuve de (widow of) John McKinnon.....	187.06	x 105.06 } 104.09 }	19711
1693	Elizabeth McKay, épouse de (wife of) Thomas C. Keefer.....	187.06	x 104.09 } 104.00 }	19570
1694	do do do	57.00	x 124.03	7082
1695	Edward P. Hannaford.....	61.00	x 124.03	7579

Bloc formé par les Rues McKay, Sherbrooke, de la Montagne et Ste. Catherine.

Block bounded by McKay, Sherbrooke, Mountain and Ste. Catherine streets.				
1696	St. James Church.....	260.09	x 170.00	44328
1697	Christina McKay, épouse de (wife of) Robert McKay.....	185.03	x 108.00	20007
1698	Jessie McKay, épouse de (wife of) Tho- mas McLeod Clarke.....	185.03	x 108.00	20007
1699	Elizabeth McKay, épouse de (wife of) Thomas C. Keefer.....	185.03	x 108.00	20007
1700	Ann McKay, veuve de (widow of) John McKinnon.....	185.03	x 108.00	20007
1701	Alexander Smith.....	122.06	x 137.00	16783
1702	Charles Phillips.....	599.00	x 457.00 } 464.00 }	275840
1703	do do	irreg.		321998
1704	Amable Prévost.....	220.09	x 128.03	28311
1705	Joseph Boulanget.....	127.06	x 128.03	16352
1706	Horatio Nelson.....	219.03	x irreg.	50496
1707	William Edward Cheese.....	24.06	x 113.09	2787
1708	John French.....	25.00	x 113.09	2844
1709	James Russell.....	25.00	x 113.09	2844
1710	Thomas Symington.....	25.00	x 113.09	2844
1711	William Edward Cheese.....	25.06	x 113.09	2901

Bloc formé par les Rues McKay, Sherbrooke, de la Montagne et Ste. Catherine.

Block bounded by McKay, Sherbrooke, Mountain and Ste. Catherine streets.

No.	NOM DU PROPRIÉTAIRE PROPRIETOR'S NAME.	FRONT.	PROFON.	SUPERFICIE.
		FRONTAGE.	DEPTH	AREA.
		PI. PO. FT. INC.	PI. PO. FT. INC.	PIEDS FEET
1712	Mario Angélique Cuvillier, épouse de (wife of) Alexandre Maurice Delisle, Luce Cuvillier & Marie Anne Clara Symes (*).....	199.03	x 113.09	22665
1712A	John Robert McPhee.....	29.06	x 113.09	3356
1713	Henry Morton.....	29.00	x 113.09	3356
1714	Archibald Forbes.....	76.06	x 121.00	9257
1714A	Marie Angélique Cuvillier, épouse de (wife of) Alexandre Maurice Delisle, Luce Cuvillier & Marie Anne Clara Symes. (*).....	36.03	x 121.00	4356

Bloc formé par les rues Sherbrooke, la rue ou Chemin de la Côte des Neiges et par les lignes limitatives Nord-Ouest et Sud-Ouest de la Cité.

Block bounded by Sherbrooke street, Côte des Neiges road and by the North West and South West City boundary lines.

1715	Charles E. Smith (**).....	irreg		90361
1716	Peter Redpath.....	200.00	x 297.00	} Mcs./f. 59400
1717	Le Séminaire de Montréal. (The Montreal Seminary).....	200.00	x 371.00	
			x 220.00	} Ft. mes. 18250
1718	William Cooper.....	100.00	x 145.00	
			x 251.00	} Ft. mes. 33602
1719	Samuel Hamilton Ewing.....	212.00	x 66.00	
1720	Le Séminaire de Montréal. (The Montreal Seminary).....	irreg		3663038

Bloc formé par la rue ou Chemin de la Côte des Neiges, la ligne limitative Nord-Ouest de la Cité, les Nos. 1746 et 1755, les rues Redpath et Sherbrooke.

Block bounded by Côte des Neiges Road, the North West City boundary line, the Nos. 1746 and 1755 and by Redpath and Sherbrooke streets.

1721	Charles E. Smith (**).....	irreg		1337522
1722	Gerhard Lomer.....	"		401012
1723	John J. Day.....	"		301029

(*) $\frac{1}{2}$ Chacune.

(*) $\frac{1}{2}$ Each.

(**) En a la jouissance ainsi que ses enfants. Substitution en faveur de ses petits enfants.

(**) And his children have the enjoyment of it. Substitution in favor of his grand children.

Bloc formé par la Rue ou Chemin de la Côte des Neiges, la ligne limitative Nord-Ouest de la Cité, les Nos. 1746 et 1755, les rues Redpath et Sherbrooke.

Block bounded by Côte des Neiges Road, the North West City boundary line, the Nos. 1746 and 1755 and by Redpath and Sherbrooke Streets.

No.	NOM DU PROPRIÉTAIRE. PROPRIETOR'S NAME.	FRONT. FRONTAGE. FT. PO. FT. INC.	PROFON. DEPTH. FT. PO. FT. INC.	SUPERFICIE. AREA. PIEDS. FEET
1724	Alexander Cross.....		irreg.	515499
1725	David Ross McCord, Annie, Jane & Robert McCord (*).....		"	244763
1726	John Hall.....		"	648877
1727	Alexander Urquhart.....		"	53346
1728	Catherine Rae, veuve de (widow of) Alexander Simpson.....		"	20748
1729	David Lewis... ..	151.03 } 150.00 } x	427.00 150.00 }	64317
1730	William Smith.....	206.00 x	149.06 } 149.06 }	30849
1731	George Kinlock Starke.....	207.00 x	149.00 }	30895
1732	John Foulds.....		irreg.	31671
1733	John Smith.....		"	30378
1734	John Rose.....		"	97900
1735	Henry Thomas.....	411.00 } 414.00 } x	irreg.	122925
1736	Mary Jane Bartlett, épouse de (wife of) Bracklay Shaw.....		"	48004
1737	Benjamin Hutchins.....	104.00 x	148.00 }	15496
1738	William H. Benyon.....	150.00 x	148.00 }	22200
1739	Catherine Rae, veuve de (widow of) Alexander Simpson.....	63.06 x	134.00	8509
1740	Edward K. Greenc.....	314.06 x	irreg.	44418
1741	Joseph McKay.....		29.00 x 140.00	4060
1742	do do	109.06 x	140.00	15339
1743	do do	128.06 x	163.00	20946

Bloc formé par les Nos. 1721 & 1734, les Rues Redpath, Sherbrooke, McTavish le No. 1799 et la ligne limitative Nord-Ouest de la Cité.

Block bounded by Nos. 1721 & 1734, Redpath, Sherbrooke & McTavish Streets, No. 1799 and by the North West City boundary line.

1744	Joseph McKay.....	172.00 } 166.00 } x	irreg 166.00 }	108667
1745	Peter Robertson.....	351.00 x	163.00 }	57740
1746	Luther H. Holton.....	irreg x	150.00 }	94473
1747	John Rankin.....	300.00 x	152.00 }	45300
1748	Luther H. Holton.....	156.06 } 152.00 } x	697.00	107512

(*) Mary Jane Ross, épouse de Samuel McCord en a la jouissance sa vie durant.

(*) Mary Jane Ross, widow of Samuel McCord has the enjoyment of it during her life time.

Bloc formé par les Nos. 1721 & 1734, les Rues Redpath, Sherbrooke, McTavish le No. 1799 et la ligne limitative Nord-Ouest de la Cité.

Block bounded by Nos. 1721 & 1734, Redpath, Sherbrooke & McTavish Streets, No. 1799 and by the North West City boundary line.

N ^o .	NOM DU PROPRIÉTAIRE. PROPRIETOR'S NAME.	FRONT.	PROFON.	SUPERFICIE.
		FRONTAGE.	DEPTH.	AREA.
		PL. PO. FT. INC.	PL. PO. FT. INC.	PIEDS FEET
1749	Grace Shaw.....	55.06	x 240.00	12847
1750	Ann S. Lowe, veuve de (widow of) Frederick Langford.....	53.06	x 240.03	
1751	James Hutton.....	107.00	x 240.06	12860
1752	James Torrance.....	106.00	x 241.00	25760
1753	Gilbert Scott.....	101.00	x 241.00	
1754	Margaret Kerr, veuve de (widow of) John H. Evans.....	99.06	x 321.03	32205
1755	Jane Drummond, veuve de (widow of) John Redpath & Elizabeth Redpath épouse de (wife of) John Dougall, Peter Mary, épouse de (wife of) Thomas M. Taylor, Helen, épouse de (wife of) George A. Drummond, Jane Margaret, John James, Margaret Pringle, épouse de (wife of) Alexander Dennistown, George D, Francis Robert, Augusta Eleanor, Emily Jane B. & William Wood Redpath....	200.06	x 321.06	
1756	George Hagar.....	"	"	64611
1757	John Dougall.....	198.00	x 278.06	118790
1758	David Torrance.....	278.06	x 912.00	55143
1759	William Werkman.....	255.00	x 580.06	253992
1760	Annie McDonald, épouse de (wife of) Alexander Cowie.....	260.00	x 284.00	149479
1761	James H. Springle.....	339.06	x 286.00	
1762	Hugh McLennon.....	340.00	x 287.00	96489
1763	Robert Campbell.....	210.06	x irreg	60308
1764	Pierre Guyon dit Lemoine.....	260.00	x "	
1765	William M. Molson.....	240.00	x 318.00	78472
1766	Theodore Hart.....	232.06	x 318.09	229960
1767	William Muir.....	504.00	x 318.09	447992
1768	Alphonse Leclaire.....	512.00	x 318.06	75128
1769	Thomas Ryan.....	120.00	x 318.09	
1770	John Fairbairn.....	121.00	x 319.00	161544
1771	John Frothingham.....	120.00	x 145.00	38235
1772	Hannah Lyman, veuve de (widow of) John Easton Mills.....	120.00	x 290.00	
				38584
				17400
				19332
				34800
				17400

Bloc formé par les Nos. 1721 & 1734, les Rues Redpath, Sherbrooke, McTavish
le No. 1799 et la ligne limitative Nord-Ouest de la Cité.

Block bounded by Nos. 1721 & 1734, Redpath, Sherbrooke & McTavish Streets,
No. 1799 and by the North West City boundary line.

No.	NOM DU PROPRIÉTAIRE. PROPRIETOR'S NAME.	FRONT. FRONTAGE.	PROFON. DEPTH.	STPERFICIE. AREA.
		PL. PO. FT. INC.	PL. PO. FT. INC.	PIEDS. FEET.
1773	Jonathan Hodgson.....	120.00	x 145.00	17400
1774	Duncan McIntyre.....	120.00	x 145.00	17400
1775	George Kinlock Starke.....	120.00	x 145.00	17400
1776	John Hamilton.....	145.00	x 170.00	24650
1777	Elizabeth Fisher Lochart, veuve de (wi- dow of) James Smith.....	145.00	x 170.00 153.00 }	24650
1778	Edward M. Hopkins.....	192.00	x 153.04 }	29408
1779	Nichol Finlayson, John, Ann Cameron & Rodrick Finlayson, héritiers de (heirs of) Alexander Finlayson, Ann McKenzie & Jessie Reid Finlayson, héritiers de (heirs of) John Finlayson & John, Ken- neth & Hector McKenzie, héritiers de (heirs of) Ann Finlayson, épouse de (wi- fe of) Hector McKenzie (*).....	96.00	x 153.06 }	14728
1780	Romeo H. Stephens.....	26.00	x 130.00	3380
1781	John Elliott.....	26.00	x 130.00	3380
1782	George Thompson.....	26.00	x 130.00	3380
1783	Mary Ann Campbell, veuve de (widow Elijah Lane & Catherine Caroline Camp- bell & Edward Wickstead Lane.....	26.00	x 130.00	3380
1784	Jonathan Hodgson.....	26.00	x 130.00	3380
1785	Alexander McKenzie Forbes.....	26.00	x 130.00	3380
1786	Jackson Rae.....	26.00	x 130.00	3380
1787	George S. Scott.....	26.00	x 130.00	3380
1788	Samuel H. & Alex. S. Ewing.....	84.00	x 134.00	11256
1789	Thomas W. Ritchie.....	26.00	x 134.00	3484
1790	Arthur Fisher.....	26.00	x 134.00	3484
1791	Thomas Ogilvie.....	26.00	x 134.00	3484
1792	Andrew, John & Grace Ewart.....	26.00	x 134.00	3484
1793	Richard Wolf.....	26.00	x 134.00	3484
1794	David Torrance.....	339.00 }	x 284.00	96560
1795	Alfred Savage.....	341.00 }	x 143.06	43194
1796	Andrew Allan.....	301.00	x 144.06	43639
1797	do do.....		irreg.	130602
1798	Matthew H. Gault.....	302.00	x 144.06	43495
1799	Mary Katen, veuve de (widow of) John McTavish.....		irreg.	25665
1800	Hugh Allan.....		"	609108

1/4 à (to) Nichol Finlayson, 1/4 à (to) John, Ann Cameron & Rodrick Finlayson, 1/4 à (to) Ann
McKensie & Jessie Reid Finlayson & 1/4 à (to) John Kenneth & Hector McKensie.

Bloc formé par les Rues McTavish, Sherbrooke, Durocher, la ligne limitative entre les Quartiers St. Antoine et St. Laurent et la ligne limitative Nord-Ouest de la Cité et le No. 1800.

Block bounded by McTavish, Sherbrooke & Durocher Streets, by the division line of the St. Antoine and St. Lawrence Wards, by No. 1800 and by the North West City boundary line.

No.	NOM DU PROPRIÉTAIRE. PROPRIETOR'S NAME.	FRONT. FRONTAGE.	PROFON. DEPTH.	SUPERFICIE. AREA.
		PL. PO. FT. INC.	PL. PO. FT. INC.	PIEDS FEET.
1801	Hugh Taylor.....			504350
1802	Le Maire, les Echevins et les Citoyens de la Cité de Montréal. (The Mayor, Aldermen and Citizens of the City of Montreal).....		irreg.	466876
1803	Robert A. Leach.....		"	49276
1804	Edward Carter.....	150.00	x 177.09	26663
1805	Christopher Dunkin.....	209.00	x 177.09	41748
1806	Jesse Joseph.....	177.09	x 210.00	37328
1807	L'Institution Royale pour l'avancement des Sciences. (The Royal Institution for the advancement of Learning).....		irreg.	795089
1808	Thomas Workman.....	120.00	x 200.00	24000
1809	Edward Alex. Prentice.....	100.00	x 120.00	12000
1810	James Linton.....	101.00	x 120.00	12120
1811	Robert Leckie.....	200.00	x 120.00	24000
1812	Edmund H. King.....	100.00	x 120.00	12000
1813	F. James Claxton.....	150.00	x 120.00	18000
1814	Catherine Rae, épouse de (wife of) Alexander Simpson.....		irreg.	116250
1815	Charles E. Smith(*).....		"	89515
1816	John Frothingham.....		"	321389
1817	do do.....		"	137211
1818	David Law.....		"	170573
1819	Robert Esdaile.....		"	96289
1820	John Lewis.....		"	16750
1821	John Esdaile.....		"	101431
1822	Alexander M. Foster.....		"	381497
1823	James S. Evans.....		"	32181
1824	George & James Moore.....	125.00	x 153.00	19200
1825	Henry M. Alexander.....	25.09	x 153.00	3940
1826	Charles Alexander.....	84.03	x 153.00	12890
1827	John Corder.....	50.00	x 153.00	7650
1828	Charles Alexander.....	170.03	x 153.00	26048
1829	George A. Holland.....	90.06	x 303.03	27444
1830	James D. Adams.....	106.03	x 303.03	32220
1831	Henry Phillips.....	104.00	x 303.03	31538
1832	Strachan Bethune.....	108.00	x 303.03	32751
1833	Thomas D. Wood.....	41.06	x 153.00	6360
1834	Francis Scholes.....	39.00	x 153.00	5967
1835	Eliza Bowles, veuve de (widow of) Wm. Learmont.....	83.09	x 153.00	12814

(*) En la jouissance ainsi que ses enfants. Substitution en faveur de ses petits enfants.

(*) And his children have the enjoyment of it. Substitution in favor of his grand children.

Bloc formé par les Rues McTavish, Sherbrooke, Durocher, la ligne limitative entre les Quartiers St. Antoine et St. Laurent et la ligne limitative Nord-Ouest de la Cité et le No. 1800.

Block bounded by McTavish, Sherbrooke & Durocher Streets, by the division line of the St. Antoine and St. Lawrence Wards, by No. 1800 and by the North West City boundary line.

No.	NOM DU PROPRIÉTAIRE. PROPRIETOR'S NAME.	FRONT. FRONTAGE.	PROFON. DEPTH.	SUPERFICIE AREA.
		PL. PO. FT. INC.	PL. PO. FT. INC.	PIEDS FEET
1836	Eliza Bowles, veuve de (widow of) Wm. Learmont.....	152.03	x 147.06 295.00	22457
1837	Joseph Tiffin.....	195.90	x 330.00 295.00	60938
1838	Champion Brown.....	192.00	x 273.00	34648
1839	Elisabeth Shuter, Helen, épouse de (wife of) Samuel Hill, John & Joseph Shuter (*)	irreg		80066
1840	John Cordner.....	"		59058
1841	W. Frederick Kay.....	"		104746
1842	George Shaw.....	"		27566
1843	Samuel Mathewson.....	"		26449
1844	Elisabeth Shuter, Helen, épouse de (wife of) Samuel Hill, John & Joseph Shuter (*)	"		27405
1845	John Frothingham.....	"		27005
1846	John Cordner.....	irreg		4200
1847	Barbara Holmes, veuve de (widow of) James Thompson.....	"		6980
1848	John Lane.....	"		3258
1849	Maria Sparling, veuve de (widow of) Jos. N. Hall.....	"		8785
1850	James Gilmour.....	"		11112
1851	John Frothingham.....	100.03	x 121.00	12150
1852	Louisa D. Frothingham, épouse de (wife of) George H. Frothingham.....	71.09	x 121.00	8682
1853	Marguerite Pepin.....	44.96	x 121.00	5385
1854	Alexander Shannon.....	63.06	x 121.00	7684
1855	Alfred A. Barber.....	108.09	x 121.00	14378
1856	James Day.....	85.00	x 121.00	10285
1857	William D. B. Janes.....	irreg		9126
1858	William Blatchford.....	27.06	x 110.06	3039
1859	George Roberts.....	27.06	x 110.06	3039
1860	Charles E. Smith (*).....	irreg		78642
1861	Nelson Davis.....	127.00	x 117.09	14954
1862	John Frothingham.....	irreg		340795

CHEMIN DE FER. RAILWAY.

1863	La Compagnie de chemin de fer du Grand Tronc du Canada. (The Grand Trunk Railway Company).....	57.00	moyenne average 36.00	208620
------	--	-------	--------------------------	--------

(*) 173 à (to) Elisabeth, 173 a (to) Helen & 175 à (to) John & Joseph.

(**) En la jouissance ainsi que ses enfants. Substitution en faveur de ses petits enfants.

(**) And his children have the enjoyment of it. Substitution in favor of his grand children.

TABLE ALPHABÉTIQUE.

ALPHABETIC TABLE.

A

- Abbott, Christopher C. 1626, 1630
 Abbott, John J. Caldwell, 1429, 1462, 1622,
 Adams, James D. 445, 1283, 1830,
 Adams, Ve. (Ww.) Robert, 650.
 Adams, William, 1290.
 Aikman, David, 1566.
 Aird, Catherine Jane, 355.
 Aitken, James, 1494.
 Aitken, Ve. (Ww.) John, 1516.
 Alexander, Charles, 1826, 1828.
 Alexander, Henry M. 1825.
 Allan, Andrew, 1233, 1796, 1797.
 Allan, Hugh, 1126, 1800.
 Allan, Nathaniel R. 289.
 Allan, William, 313.
 Allard, Antoinette, 951.
 Almour, William, 167.
 American Presbyterian Church, 608.
 Ames, Evans Fisher, 1114.
 Anderson, Ve. (Ww.) George, 707.
 Anderson, John, 262.
 Anderson, Richard, 1330.
 Anderson, Robert, 1123, 1130, 1134, 1136, 1480.
 Ansell, David A. 1676.
 Archambault, Dieudonné, 301, 507, 529, 586.
- Archambault, ép : (wife), P. A. Oscar, 1059, 1280.
 Armstrong, George, 918, 1309.
 Arnton, John J. 1427.
 Arsenault, Marguerite, 928.
 Ashton, John Peacock, 669.
 Asile (l') de Montréal, pour les femmes âgées et infirmes, 645.
 Aspinall, Robert, 276, 1052, 1054.
 Association (l') de la Bibliothèque de Commerce de Montréal, 907.
 Association (l') de Construction de Montréal, 465.
 Association (Montreal Infant) 671.
 Atwater, Edwin, 1112, 1153.
 Aubry, Christine, 957, 1061.
 Audet dit Lapointe, ép : (wife) Amédée, 772.
 Auger, Charles, 196.
 Auger, J. Bte. 522, 1631.
 Auger, Ve. (widow) Pierre, 285.
 Auld, John, 661, 1726.
 Aussem, Clara & Elisabeth, 977.
 Austin, ep : (wife) Henry William, 334.
 Aylwin, ép : (wife) Thomas, 419.
 Ayston, Mary, 933, 1031.

B

- Baby, Alfred, 252, 365.
 Baby, Cécile, 354, 367.
 Baby, Charlotte, 361, 362.
 Baby, Georges, 359, 360.
 Baby, Horace, 368.
 Baby, Joseph, 363, 364.
 Baby, Marie-Louise, 353, 366.
 Baker, Joël C. 1526.
 Baptist Church, 1090.
 Barber, Alfred A. 1855.
 Barber, John, 497.
 Barlow, Frederick C. 1483.
 Barlow, John, S. 1482.
 Barnard, Augustus, 1454.
 Barnston, George, 1501.
 Barolet, Louis Papin, 752, 758.
 Baron, Thomas Philippe, 868, 950.
- Barrie, John, 1244.
 Barsalon, Edouard, 620.
 Barsalon, Joseph, 500.
 Bartlett, Mary Jane, 1756.
 Bastien, Thomas, 1177.
 Bauden, John, 442, 455.
 Bauden, Joseph, 652.
 Baylie, Charles 1044,
 Baylie, Robert 312.
 Baylis, James 657.
 Baynes, Wm. Craig 1308.
 Bazin, James A. 1675.
 Bazinet, Frs. 856.
 Beaubien, Henri, 389.
 Beaudry, Aurélie 1216.
 Beaudry, Jean Louis 1488, 1506.
 Beanfield, Ramc, 1210, 1220, 1222.

- Beaufield, Ve. (Ww.) Ramon, 1220, 1222.
 Beaufield, William Wellesly, Ann, Jane & Rebecca, 1220, 1222.
 Beaulieu, Henri. 389.
 Beaune, André, 983.
 Beaune, Magloire, 972.
 Beautronc dit Major, Ve. (Ww.) Tous-saint, 859.
 Beautronc dit Major, Toussaint. Marie, Eléonore, Malvina, 859.
 Beck, Ve. (Ww.) Geo : Christian, 830, 832.
 Beckett, ép : (wife) John, 1090.
 B'clair, Basile, 1060.
 Belanger, Alexis, Zotique, Adélaïde & Marie-Louise, 322, 982.
 Bélanger, Ve. (Ww.) Alexis, 322, 982.
 Bélanger, Jean, Henriette, Vivienne, Agnès, Herminie, Joseph, J. Bte. & Philomène, 480.
 Bélanger J. Bte., Angélique, Adéline & Rose de Lima, 772.
 Bélanger, Ve. (Ww.) J. Bte. 480, 772
 Bélanger, Jean Marie, 303.
 Bell, Ve. (Ww.) Arthur, 1315.
 Bell, Duncan, 1317.
 Bell, Thomas 1085.
 Belle, Charles E. 646, 1404.
 Belle, Joseph, 1026.
 Benard, ép : (wife) Antoine 772.
 Benjamin, Lewis N. 516.
 Benjamin, William, 1351.
 Bennalack, Henry, 1083.
 Bennett, François, 621.
 Bennett, ép : (wife) Samuel James, 903.
 Benny, Walter, 782, 897, 1241.
 Benoit, François, 318, 616, 621.
 Benoit, François-Xavier, 967, 973.
 Benyon, William H. 1738.
 Berlin, Flore. 1078.
 Berthelet, Ve. (Ww.) Benjamin, 443, 444, 456, 457, 1564. 1564A.
 Berthelet, Olivier, 790, 990.
 Berthelet, ép : (wife) Olivier, 369, 372, 727.
 Berthelot, Joseph Amable, 461.
 Bethune, Strachan, 1832
 Bigelow, Ve. (Ww.) John Theodore, 219.
 Bigelow, Ve. (Ww.) Thomas Dean, 218.
 Binmore, John, 1670.
 Birks, John, 1070.
 Biron, Emmanuel, 556.
 Biron, J. Bte. 351, 750.
 Biron, Samuel, 749, 786.
 Bishop, George C. 1561.
 Bisson, Monique, 690, 692, 694.
 Blache, Albert, 685.
 Blache, Anathalie, 665A.
 Blache, Jean, 666.
 Blache, Louis, 1537.
 Blache, Marie, 687.
 Blache, Mathilde & Henriette, 705.
 Blackman, Charles, 1093.
 Blackwood, Helena, 1200, 1201.
 Blain, Olivier, 207.
 Blackenny, John, 1196.
 Blanchard, Philomène, 974.
 Blatchford, Wm. 1858.
 Bleakley, Wm. 422.
 Board of Arts & Manufactures, 1345.
 Bogue, Ve. (Ww.) James, 1033.
 Boire, François-Xavier, 1187.
 Bon (le) Pasteur, 1119.
 Bond, Wm. B. 899, 1267.
 Boon, William Henry & George Albert 894.
 Boon, Ve. (Ww.) William, 894.
 Bouchard, Ve. (Ww.) John, 1182.
 Boudreau, Ulric, 339.
 Bougie, Joseph, 552.
 Boulanget, Joseph, 1705.
 Bourdeau, Joseph, 971.
 Bourdou, Ve. (Ww.) Alfred, 480.
 Bourdon, Antoine, 270.
 Bouthillier, Jude, 519.
 Bouthillier, Tancrede, 1155, 1348.
 Bowe, Phanton, 677.
 Bowles, Eliza, 1835, 1836.
 Boyd, James, 979.
 Boyd, John, 338.
 Boyer, Louis. 1518.
 Bradbury, Wm. 430.
 Brady, John, 737.
 Brady, William H. 1365, 1541.
 Brandon, John, 1245.
 Brennan, James, 665.
 Brennan, Thomas, 137.
 Brennan, William, 31, 520.
 Brien dit Desrochers, Louise, 797.
 Brooks, Ve. (Ww.) Thomas H. 126.
 Brougham, Michaël, 123.
 Brouillet, Théodore, 639.
 Brown, Champion, 212, 226, 1838.
 Brown, David, 1301.
 Brown, George, 1376, 1384.
 Bruchesi, Paul, 765, 766.
 Bruneau, Elisa, 371,
 Brunet, Octave, 293.
 Bruyère, Joseph, 740.
 Brydie, Mary, 426, 1163.
 Bryson, ép. (wife) Campbell, 1261, 1567.

Bryson, ép. (wife) George F. 1260.
 Bryson, Ve. (Ww.) Thomas, 748.
 Bryson, Thomas McFarlane, 1147.
 Bulmer, Henry, 1359.
 Bulmer, John, 1027.

Bulmer, Thomas, 1024.
 Buntin, Alexander, 1455, 1663.
 Burland, George B. 1493.
 Burnett, ép. (wife) Samuel James, 903.
 Burnston, George, 1501.

C

Caddey, Mary Ann, 1276.
 Cadieux, Caius, 404.
 Caloret, Jérémie, 1050.
 Cadoret, Joseph, 931, 943.
 Cadoret, Jérémie & Joseph, 1034, 1035.
 Caffray, Mary Theresa, 1497.
 Callahan, John, 305, 929.
 Cameron, Allan, 1477.
 Campbell, Colin, 1204.
 Campbell, John, 194, 1099.
 Campbell, Kenneth, 1238, 1431.
 Campbell, Mary Ann, 1783.
 Campbel, Matthew, 892.
 Campbell, Robert, 297, 1763.
 Campbell, Sarah, 799.
 Canada Presbyterian Church, 287.
 Cantin, Augustin, 171, 191, 279, 294.
 Cardinal, Calixte, 579.
 Cardinal, Sr. Joseph, 578.
 Cardinal, Laurent, 582.
 Carillon, Joseph, 805.
 Carpenter, Phillip P. 1666.
 Carper, David Alexander, 254, 255.
 Carroll, John, 221, 222.
 Carter, Edward, 1804.
 Cartier, Théophile, 521.
 Casavant, Louis, 514.
 Casey, James, 344.
 Cassidy, Félix, 402.
 Cathers, Helen, 347.
 Cathers, Joseph, 375.
 Cauchon, Aurélien, 780.
 Caverhill, John, 1395.
 Caverhill, John et Thomas, 901.
 Caverhill, Thomas, 1550.
 Cédilot, Désanges, 871.
 Chabot, Louis, 867.
 Chalut, Joseph, 814.
 Chamberland, ép. (wife) John, 1510.
 Champeau, Louis, 206, 264, 266, 275,
 954, 956, 998.
 Chaput, Léandre, 629, 818, 896,
 Charbonneau, ép. (wife) Alexis, 879.
 Charbonneau, J. Bte. 563.
 Charbonneau, Louis Henri, 115.
 Charbonneau, Magloire, 562.
 Charbonneau, Marguerite, 549.
 Charland, Charles, 826.
 Charlebois, Alphonse, 1188.
 Charlebois, Henriette, 975.

Charters, Edward, 481, 1212.
 Cheese, Wm. Edward, 1707, 1711.
 Childs, George, 244, 245, 246, 247, 248
 & 249.
 Childs, Sullivan, 212, 226.
 Chipman, Ralph, 1067.
 Chisholm, Nancy, 824.
 Christ Church, 1269.
 Clark, George, 1446.
 Clark, Hiram D. 1211.
 Clark, James P. 1574.
 Clarke, ép. (wife) Thomas McLeod, 1582,
 1690, 1698.
 Claxton, T. James, 1813.
 Cleary, Elijah, 58.
 Clément, ép. (wife) Benjamin, 974.
 Clendinning, William, 923, 1339.
 Clerk, Alexander, 1247.
 Clifford, John, 1186, 1189, 1223.
 Clifford, Mary Ann, 1023.
 Cloutier, Séraphin, 908.
 Club (the St. James) of Montreal, 1356.
 Club Victoria des Patineurs de Montréal,
 1505.
 Cochrane, Eliza Jane, 748.
 Cochrane, Matthew Henry, 1291.
 Cockburn, Alexander Fraser, 945.
 Coffy, Michaël, 384.
 Collard, Etienne, 840.
 Collins, Annie Elson, ve. (Ww.) Tho-
 mas H Brooks, 126.
 Colombe, Marie, 936.
 Colson, Edward Charles, 1311, 1312, 1316.
 Commissaires (les) d'Ecole Protestants,
 138.
 Communauté (la) des Sœurs de la Cha-
 rité de l'Hôpital-Général de Mont-
 réal, communément dites Sœurs
 Grises, 645, 725, 728, 1592.
 Compagnie (la) de la Baie d'Hudson,
 1609.
 Compagnie (la) du Grand-Tronc, 734,
 1863.
 Condon, Joseph, 375.
 Congrégation (les Sœurs de la) de Notre-
 Dame de Montréal, 1593.
 Connolly, Louisa Maria, (ses héritiers,
 her heirs), Emelia, (ses héritiers,
 her heirs), William, (ses héritiers,
 his heirs) & Henry, 419.

- Connolly, Rose Ann, 1504.
 Connolly, William, 709.
 Constantineau, Gédéon, 531.
 Construction (l'Association de) de Montréal, 465.
 Construction (la Société de) Canadienne de Montréal, 981.
 Converse, John, 1311, 1312.
 Cooper, William, 1718.
 Cordner, John, 1827, 1840, 1846.
 Corporation (la) de Montréal, 113, 183, 184, 208, 388, 592, 609, 806, 1003, 1064, 1065, 1107, 1162, 1236, 1612, 1802.
 Corporation (la) Episcopale Catholique Romaine de Montréal, 994, 996, 1001, 1106.
 Corporation (la) des femmes âgées et infirmes, communément appelée La Providence, 419.
 Corporation (la) des Sœurs du Bon Pasteur, 419.
 Corrigan, Catherine, 1485.
 Corse, Mary & Susanna, 1451.
 Corse, Norton B. 1298.
 Cotton, ép. (wife) Henry, 398, 399, 401.
 Coursol, Charles Joseph, 87, 174, 1639, 1651.
 Court, James, 720.
 Courtemanche, Eléonore, 859.
 Cowan, Ophelia, 1315.
 Cowan, Robert, William, George, Jessie, Jane & Eliza, 1471.
 Cowan, ve. (Ww.) William, 1471.
 Cowie, ép. (wife) Alexander, 1760.
 Cox, Henry Thomas, 378, 391, 1607.
 Craig, Alexander, 1479.
 Craig, John, 1284, 1299.
 Creelman, ép. (wife) Matthew, 204, 278.
 Crispo, Francis, 1305.
 Cross, Alexander, 1724.
 Cross, ép. : (wife) Alexander 1453, 1489.
 Cross, Elizabeth, 1471.
 Crossan, Charles, 738.
 Cullen, James, 104.
 Cullen, ve. (Ww) William, 224.
 Curran, Peter, 105.
 Cusack, John, 1042.
 Cusack, Margaret, 1088.
 Cusack, Michael, 1043.
 Cusack, Michael, John & Patrick, 1037, 1040.
 Cusack, Patrick, 1087.
 Cushing, Samuel, 1421.
 Cusson, Athanase 486.
 Cuvillier, Marie Angélique & Luce, 1712, 1714a.

D

- Dackus, James, 1366.
 Daignault, Alexis, 557.
 Dakers, James, 1515.
 Dallaire, Casimir, 314.
 Damien, Moysé, 527.
 Dann, Elizabeth, 883.
 Dansereau, Pierre, 683.
 Darragh, Mary Jane, 1068, 1069, 1171, 1192.
 Darche, Sophie, 809.
 Darling, David, 1365.
 Date, John, 1486.
 Daudelin, Louis, 769, 771.
 Davenport, Wm. Scott, 1017.
 David, Ferdinand, 1214.
 Davidson, Alexander, 1319.
 Davidson, Isaac B., 1197.
 Davis, ép. (wife) Benjamin Theodore, 1623.
 Davis, Francis, Jane, William, Allan & Charles Llewellyn, 1513.
 Davis, Nelson, 1861.
 Davis, ve. (Ww.) Wm. Henry Allan, 1513.
 Dawson, Benjamin, 1327.
 Day, James, 1856.
 Day, John J 469, 1514, 1723.
 Day, Manuel, 316.
 Day, Thomas, 1193.
 Dazé, Pierre, 330, 571.
 De Beaujeu, (Saveuse) Quiqueran, Philippe-Arthur-Vilmomble, Raoul-Léon-Guichard-Georges-André, Marie-Elise-Béatrice-Isabeau, Ivonne-Laure-Athanaïs-Louise & Blanche-Marie - Jeanne Anne - Armandine-Vandelmode, 92, 96, 594, 596, 597, 599, 865, 909, 1688.
 DeBellefeuille, ép. : (wife) Joseph Lefebvre, 1075.
 Decary, Benjamin, 876.
 Decary, Gabriel, 821.
 Decary, Jean, 678, 686, 699.
 Deegan, James, 345.
 Delisle, Alexandre Maurice, 3, 4, 7, 8, 9, 10, 11, 12, 21, 22, 23, 24, 25, 26, 27, 28, 29, 32, 33, 34, 35, 36, 37, 38, 39, 40, 41, 42, 43, 44, 45, 46, 47, 48, 49, 50, 51, 59, 60, 61, 62, 63, 64, 65, 66, 67, 68, 69, 70, 71, 72, 73, 74, 75, 76, 77, 78, 79, 80, 81, 82, 83, 84, 85, 86, 97, 98, 99, 100, 101, 102, 103, 106,

- 112, 116, 117, 118, 119, 120, 121, 122, 124, 125, 128, 129, 131, 132, 133, 139, 140, 141, 142, 145, 146, 150, 151, 152, 153, 154, 155, 156, 157, 158, 159, 160, 161, 919, 922.
- Delisle, ép : (wife) Alexandre M. 1712, 1714. a.
- Delisle, David, Elisa & Alfred, 915.
- Delisle, Emélie & Henriette, 919, 922.
- Delorimier, Louis, 689.
- Demers, Noël, 501.
- De Montigny, ép : (wife) Joseph, 904.
- Deneault dit Jérémie, Rose de Lima, Denise, Caroline, Alphonsine et Marcienne, 879.
- Denault dit Jérémie, ve. (Ww) Théophile. 879.
- Denis, ve. (Ww) Théophile, 559.
- Dennistown, ép : (wife) Alexander, 1420, 1755.
- Dépaty, Felix Forget dit, 134.
- Deraby, Michaël, 326.
- De Repentigny, Pierre, 195.
- Deroin, Joseph 341.
- Desbarats, Georges Edouard, William Edouard, Marie Jessie Annie & Marie Louise Adélaïde, 1597, 1599, 1600, 1614.
- Desève, J. Bte., 170.
- Desjardins, Elisa, 479.
- Desjardins, ép : (wife) Jean Adolphe, 479.
- Deslauriers, Adèle, *Aliàs* Véronique Legault dit, 801, 803.
- Deslauriers, Elmire, 719.
- Deslauriers, ve. (Ww.) Etienne, 567, 721, 724.
- Deslauriers, Julie Legault dit, 804.
- Desmarais, ép. (wife) Denis, 893.
- Desnoyers, Augustin, 533.
- De Sola, Abraham, 1249.
- Desrochers, Benjamin, 550, 551.
- Desrochers, Joseph, 488.
- Desrochers, Louise Brien dit, 797.
- Desrosiers, ép. (wife) Louis Joseph Pierre, 747.
- Deverell, Henry, 845, 846.
- Devine, Margaret, 1449.
- Dewitt, Caleb S, Emily F. & hrs. Abigail, 995.
- Dickson, William, 258.
- Dillon, Adeline, 595, 1555.
- Dochrie, Catherine, 813.
- Dodds, Alice Louisa & Jemima, 1023.
- Dodds, ve. (Ww.) George Dickson, 1023.
- Doherty, Antoine, 385.
- Dolan, Catherine, 1039.
- Dolan, Francis, 794, 939, 963.
- Dolan, ve. (Ww.) Francis, 665 a
- Dolan, William, 679.
- Donegani, Marie Rosalie Louise Albina, 166, 202, 714, 716.
- Donnelly, James, 1096.
- Donnelly, John, 263.
- Donnelly, Peter, 673.
- Doran, Sigismund James, 1350.
- Dorwin, Canfield, 1469.
- Doucet, Lucie, Virginie, Théodore, Charles, Elodie, Amélie, Henri, Emile, Alice, Frédéric & Léonce, 1425.
- Doucet, ve. (Ww.) Théod, 1425.
- Dougall, George, 816.
- Dougall, ép. (wife) John, 1420, 1755.
- Dougall, John, 1757.
- Douglass, Alexander, 1198.
- Douglass, George, 419.
- Douglass, ép. (wife) James. 1542.
- Douglass, ép. (wife) John, 1420, 1755.
- Douglass, William, 1084.
- Doull, James, 148.
- Dow, ve. (Ww.) Andrew, 426, 1163.
- Dow, Catherine, Amie Mason, Mary & Jessie, 426, 1163.
- Dowling, William, 674.
- Drake, Robert L. 1606.
- Drummond, George, 1416.
- Drummond, ép. (wife) George A. 1420, 1755.
- Drummond, Lewis T. 735.
- Dtziegler, ép. (wife) Antoine, 655.
- Dubé, ve. (Ww.) Alexandre, 936.
- Dubé, Fabien, 842.
- Dubé, Pierre, 283.
- Dubois, Etienne A. 688, 837, 961, 1002.
- Dubord, Alfred, 634.
- Dubreuil, Charles, 329.
- Dubrue, Joachim, 526, 527.
- Dubuc, Lucie, 891, 925, 938.
- Dufaux, Joseph, 632.
- Dufort Denis, 684.
- Dufort, ve. (Ww.) Raphaël, 719.
- Dugas, Francois Labrèche dit, 323, 952.
- Dumas, ve. (Ww.) Norbert, 470.
- Duncan, Mathilda, 1513.
- Dunkin, Christopher, 1805.
- Dunlop, Charles J. 392.
- Dunwoodie, ve. (Ww.) Edward, 204, 278.
- Dunwoodie, Mary, Martha, Annie, Francis, James, Elijah & Edward, 204, 278.
- Duquette, Alexandre, 513.
- Duquette, Angélique, 772.
- Durack, Patrick J. 881.

Durack, ép. (wife) Patrick, 948.
Durand, Victor, 407.

Dwyer, John Patrick, 350.
Dyer, Joseph, 642.

E

Eaton, Richard, 1562.
Ecclesiastiques (les), du Séminaire de St.
Sulpice de Montréal, 412, 729, 743,
969, 1625, 1628, 1653, 1654, 1658,
1661, 1671, 1673, 1717, 1720.
Edmonstone, William, 1190, 1224, 1227.
Edwards, David, 485, 1072.
Edwards, ép. (wife) David, 201, 278.
Edwards, John, 498
Egan, Christopher, 1603.
Elliott, James, 225.
Elliott, John, 1781.
Emond, ép. (wife) Joseph, 801, 803.
Erskine Church, 1457.
Esdaile, John, 1821.
Esdaile, Robert, 1819.
Evans, Elizabeth, 1091.

Evans, James S. 1559, 1823.
Evans, ve. (Ww.) John H. 623, 624, 1012,
1754.
Evans, Robert, Thomas W., William &
John E. 1066.
Evans, Samuel R. 1264.
Evans, Stuart, 631, 1006.
Evans, Thomas W. 1415.
Evans, William, 1333.
Evêché, (l') 994, 996, 1001, 1106.
Ewart, Andrew, John & Grace, 1792.
Ewing, Andrew S. & Samuel H. 566,
1788.
Ewing, Robert, 884.
Ewing, Samuel Hamilton, 1719.
Ewing, William, 1166.

F

Fabre, ép. (wife) Gustave R. 335.
Fabrique (la) de Montréal, 614, 615, 635,
1160, 1452.
Fagan, Patrick, 1038.
Fagan, Peter, 542.
Fairbairn, Jane McPhee, 1502.
Fairbairn, John, 1528, 1588, 1770.
Fairie, James, 1344.
Farmer, Michaël, 286.
Faucher, Olivier, 932.
Featherstone, ve. (Ww.) Edward, 813.
Female Home, 1633.
Ferguson, Archibald, 1135, 1369, 1372.
Feron, ve. (Ww.) John, 1068, 1069, 1071,
1192.
Feron, Michaël, 273.
Ferre's, Mary, 903.
Ferrier, James, 1161.
Filgate, Samuel, 1140.
Finlayson, Nichol, John, Ann, Cameron,
Roderick, hrs. Alexander, Jessie
Reid & hrs. John, 1779.
Fisher, Arthur, 1790.
Fisher, ép. (wife) Arthur, 1451.
Fissiault dit Laramée, H. Adolphe, 980.
Fitts, Clarke, 964.
Fogarthy, James, 838.
Forbes, Alexander McKenzie, 1785.
Forbes, Archibald, 1714.
Ford, Mathew, 300.
Forget dit Dépaty, Félix, 134.

Forster, ép. (wife) Charles, 198.
Forté, Charles, 682, 702.
Fortier, Eustache, 1635.
Fortier, Gustave, 267.
Foster, Alexander M. 598, 1822.
Foulds, John, 1732.
Fournier, Paul, 431.
Fowler, Robert John, 1391.
Francis, William, 1289.
Franklin, Francis, 1595.
Fraser, Ve. (Ww.) Alexander 940.
Fraser, Edward C. 935, 937.
Fraser, John, 1521.
Fraser, Thomas, 1398,
Fraser, William, 1122.
Fréchette, Edmond, Cécile, Virginie,
Sara & Zaïde, 891, 925, 938.
Fréchette, Marie-Anne, 405.
Fréchette, Ve. (Ww) Olivier, 891, 925,
938.
Freeman, Allan, 1306, 1681.
Freer, Edward S. 1435, 1473.
French, John, 1708.
Frenière, Pierre, 6.
Fresne, François, 459.
Frothingham, George, 878.
Frothingham, ép : (wife) George H.
1852.
Frothingham, John, 1242, 1771, 1816,
1817, 1845, 1851, 1862.
Frothingham, Louisa D. 1852.

G

- Gallagan, John, 305.
 Gallagher, Henry, 1218.
 Galt, Andrew F. 1392.
 Galt, Ve. (Ww.) Henry, 849.
 Galt, Jessie, William & Andrew, 849.
 Gamble, David & Edmund, 172.
 Gamble, Elizabeth, 1029.
 Garathy, Mary, 1208.
 Gardner, John, 1137.
 Gareau, André, 993.
 Gareau, Charles, 299, 715, 862.
 Gareau, Louis, 802.
 Garnier, Louis Calixte, 962.
 Garven, James, 373.
 Gault, Matthew H, 1798.
 Gauthier, Ve. (Ww.) Edouard Domp tail, 1324.
 Gauthier, Marie Adélaïde Laura Aurélie, Edouard Odillon Arthur, Marie Alphonsine Charlotte, Marie Caroline Laura Augustane & Joseph Louis Charles, 1324.
 Généreux, Onésime, 1360.
 Gentesse, Camille, 421.
 George's (St.) Church, 611, 902.
 George's (St.) Home, 644.
 Gerard, héritiers. (heirs) John William, 398, 399, 401.
 Gervais, Augustin, 1221.
 Gibb, Beniah, 1168, 1170, 1172, 1175, 1432.
 Gibb, Duncan, 1437, 1463.
 Gibb, Isaac Jones, 1206.
 Gifford, Edward, 325.
 Gignère, André Balthazar & Marie Louise, 778.
 Giguère, Ve. (Ww.) Calixte, 549.
 Giguère, Ve. (Ww.) Charles Clovis, 778.
 Gilbert, Edward E. 854.
 Gillespie, Ve. (Ww.) Peter, 1336.
 Gilman, Francis E. 1586.
 Gilmour, James, 1850.
 Girard, Louis J. M. 926, 930.
 Giroux, Edouard, 342.
 Giroux, Joseph Huché, 15.
 Glasford, James, Arthur, 1396.
 Glenn, Samuel, John, William & Alexander, 1131.
 Globensky, Léon, 839.
 Gloutney, Jules, 499.
 Godfrey, Robert Townsend, 448, 1344.
 Gordon, James 1399.
 Gougeon, Antoine 414.
 Gougeon, Félix 572.
 Gougeon, Maurice 829.
 Gougeon, Maxime 328.
 Gough, Alfred 1407.
 Gould, Ann, 1220, 1222.
 Gould, Ira, 1132, 1539, 1573.
 Gould, héritiers de l'épouse de (heirs of the wife of) Joseph, 995.
 Goulet ép : (wife) Alfred 681, 764.
 Goulet, Ve. (Ww) Hubert 893.
 Goulet, Malvina, Marie Louise, Joséphine & Angéline 893.
 Goulet, ép : (wife) Xavier, 809.
 Goyer, Raphaël 340.
 Graham, Gerard 1314.
 Graham, Ve. (Ww) Henry. 1265.
 Grand Tronc, (la Cie) 734, 1863.
 Grant, John 824.
 Grant, Ve. (Ww) John 824.
 Grathby, Mary 1208.
 Gratton, Joseph, 186.
 Gratton, William, 534.
 Gravel, Guillaume 1062.
 Grear, James, 238.
 Greene, Ve. (Ww) Andrew 1380.
 Greene, Edward K. 1740.
 Greene, George A. 1467, 1468.
 Gregory, George, 424.
 Griffin, John C. 1438.
 Griffin, William, 177.
 Groom, Thomas, 55.
 Groulx, Maxime, 518.
 Guénette, François, Marthe, Malvina, Aurélie, Delphine, Alfred & Marie Louise, 1216.
 Guénette, Ve. (Ww.) François, 1216.
 Guernon, Henriette, 747.
 Gum, John, 239.
 Gurd, Charles, 1379.
 Guy, Charlotte, 369, 372, 727.
 Guy, Etienne, 1014, 1389.
 Guy, Etienne, Michel Patrice & Hélène, 443, 444, 456, 457, 1564A
 Guy, Hélène, 1564.
 Guy, Joséphine, 333.
 Guy, Louis, 181.
 Guy, Marie Anne, 335.
 Guy, Marie Louise, 334.
 Guy, Michel Patrice, 468, 672, 947, 1141, 1519.
 Guyon dit Lemoine, Pierre, 1086, 1764.

H

Hagar George, 1756.

Haight, Eleanor, 612.

- Haldane, James, 1094, 1326, 1331, 1334, 1390, 1393.
 Haldimand, William L. 723.
 Hall, John, 1726.
 Hall, Ve. (Ww.) Joseph N. 1849.
 Hall, Robert J. & Eliza, 587.
 Hamall, John, 857.
 Hamilton, ép. (wife) Antoine, 357.
 Hamilton, ép. (wife) Charles A. 1151.
 Hamilton, George W., Charles Chetwood & Robert Craigie, 1235.
 Hamilton, John, 1776.
 Hamilton, William, 1321.
 Handratty, Peter, 382.
 Hannaford, Edward P. 1195.
 Hanrahan, Denis, 379.
 Hanselton, John, 1776.
 Hardman, James, 1342.
 Hardy, Amable, 904.
 Harper, David, 1570.
 Harris, Joseph, 228.
 Hart, Theodore, 1231, 1232, 1281, 1325, 1422, 1766.
 Haskett, John, 18.
 Hastings, Ve. (Ww.) George, 265.
 Heaney, Patrick, 383.
 Hearse, Mary, 241.
 Hodge, Henry, 822.
 Heclan, Michaël, 1557.
 Henderson, Alexander, 1266.
 Henderson, John, 1270.
 Henry, Joseph, 216.
 Hervieux, Marie Marine, 655.
 Hickey, Martin, 231.
 Hicks, Benjamin, 835, 848.
 Hickson, Joseph, 1535.
 Hill, Catherine, 880.
 Hill, Charles, 1025.
 Hill, ép. (wife) Samuel, 1839, 1844.
 Hill, William, 880.
 Hingston, William H. 906, 1150.
 Hodge, Andrew, 1544.
 Hodgson, Jonathan, 1773, 1784.
 Hodgson, William, 1303.
 Holland, ép. : (wife) Alfred, 241.
 Holland, George A. 1829.
 Holland, Mansfield & Alfred, 243.
 Holland, Richard 1426, 1627.
 Holliday, Alfred 240.
 Holliday, ép. : (wife) Alfred 241.
 Holliday, James, 1332.
 Holmes, Alexander, 463.
 Holmes, Barbara, 1847.
 Holton, Luther H. 1746, 1748.
 Home (Female) 1633.
 Home (St. George's) 644.
 Honey, John Sleep, 1238.
 Hood, Thomas D. 1419, 1833.
 Hopital-Général de Montréal, 645, 725, 728, 1592.
 Hopkins, Edward M. 1778.
 Hopkins, John W. 1430.
 Horsnell, William, 1387.
 Houlé, J. Bte. 536, 873, 903, 1007.
 Howard, Robert Palmer, 1152.
 Howard, Thomas, 1246.
 Hoyle, Lydia, 601, 602, 603, 606, 607, 610, 1642.
 Hoyle, Rebecca, 650.
 Huddell, Henry, 110, 625.
 Hudon, ép. : (wife) Pierre, 928.
 Hudon, Victor, 1470.
 Huguet-Latour, Louis A. 1400.
 Huneau, François 268, 269.
 Huneau, Marie, 1182.
 Hunter, George, 1388.
 Huntingdon, Lucius Seth, 1533.
 Huot, Joseph 825.
 Hurtubise, Clément, 374.
 Hurtubise, Flavie 559.
 Hurtubise, Ve. (Ww) Gabriel 680.
 Hurtubise, Henri, 356.
 Hurtubise, Joseph, Olivier, Antoine, Ali-
 ma, Angèle & Joséphine, 680.
 Hurtubise, Marin, 530.
 Hutchins, Benjamin, 1737.
 Hutchison, ép. (wife) Matthew, 265.
 Hutton, James, 1751.
 Hutton, William H. 1397.

I

- Ilesley, Charles, 1199
 Infant Association of Montreal, 671.
 Innes, James, 1560.
 Institution (l') Royale pour l'avancement
 des sciences, 1145, 1252, 1340, 1406,
 1807.
 Institution (l') des Sourdes-Muettes, 419.
 Irvine, William, 143.
 Irwin, Francis, 864.
 Irwin, James, 1257.
 Isaacson, John H. 1508.

J

- Jackson, George, 1442.
 Jackson, Thomas, 1274.

James, (St.) Church 1696.
 James, William D. B. 1857.
 Jaques, George Edward, 1551.
 Jennings, Mary, 440.
 Jenkins, Thomas, 1100.
 Jérémie, Denault dit, Rose Dolima, Denise, Caroline, Alphonsine et Marcienne, 879.
 Jérémie. Ve. (Ww.) Théophile Denault dit, 879.
 Joachim, David, 136.
 Johnson, Samuel, 1381
 Johnston, James. 1662.
 Johnston, Thos. 393, 394, 425, 429, 446.
 Johnston, William P. 1358.

Kateu, H. Mary, 1799.
 Kavanagh, Michaël, 731, 787, 820.
 Kay, James, 706.
 Kay, William Frederick, 1583, 1841.
 Keefer, ép. (wife) Thomas C. 1580, 1581, 1693, 1694, 1699.
 Kelly, Ann, 948.
 Kelly, Catherine, 948.
 Kelly, Ve. (Ww.) John, 209.
 Kemp, George, 1665.
 Kennedy, Catherine, 165.
 Kent, William G. 1295.
 Keogh, John, 370.

Labadie, Joseph Augustin, 949 a.
 Labadie, Joseph Evariste Odillon, 886, 949.
 Labelle, Hospice, 741.
 Labelle, J. Bte. 1009.
 Labelle, ép. : (wife) Toussaint, 480.
 Labrèche, François Dugas dit, 323, 952.
 Lachance, Isidore 169, 496.
 Ladouceur, Esther Martin dit, 537, 721, 724.
 Ladurantaye, Venance, 2, 321, 751.
 Laflamme, J. Bte. 483.
 Lafontaine, Joseph Laurion dit, 745.
 Laforêt, Fabien, 489.
 Laframboise, Etienne 958.
 Lahaye, Henri 343.
 Laing, Murdoch 1120.
 Laing, Robert, 1194.
 Lallemand, Amable Serrurier dit, 163, 538, 585.
 Lalonde, Augustin, 733.
 Lamarre, Gilbert 136.
 Lamarre, Louis de, 419.
 Lamb, Benjamin 781.

Jones, Charles E. 1478.
 Jones, Elizabeth, 1672, 1674,
 Jones, John M. 1409a.
 Jones, Maria Ann, 1151.
 Joseph, Jacob Henry, 216, 1108, 1110, 1251, 1268, 1363, 1368.
 Joseph, Jesse, 1806.
 Jovanetti, Barthélemi, 215, 291.
 Joyce, Alfred, 1263.
 Jubinville, Noël, 876.
 Judah, Elizabeth, 1499.
 Judah, Frederick Thomas, 89, 94, 176, 179, 132, 192, 200, 214, 1616.
 Judah, Henry, 93, 114, 213, 1184, 1637.
 Judah, Thomas S. 205, 274, 296, 1620.

K

Kerr, Marguerite, 623, 624, 1012, 1754.
 Kierman, Francis, 381.
 Kilby, ép. (wife) Ralph, 1499.
 King, Edmund H. 1812.
 King, William 1300.
 Kingsley, Lewis 700.
 Kirkpatrick, Andrew, 851, 1082.
 Kirkwood, Charlotte Street 1240.
 Kirkwood, Ve. (Ww) Robert, 1200, 1201.
 Knox Church, 1450,
 Kæster, Alexander, 662, 663.
 Kæster, George, Alexander & William, 664.

L

Lamb, John M. 1311, 1312, 1403, 1409.
 Lamb, William Basyb, 1165.
 Lamothe, Ve. (Ww) Arthur, 1547.
 Lamouche, Ve. (Ww) Alexis, 681, 764.
 Lamouche, Philomène, Eloise, Malvina, Alexis, Mélina, Norbert & Napoléon, 681, 764.
 Lamoureux, Léon, 770, 771.
 Lane, Catherine Caroline Campbell & Edward Wickstead, 1783.
 Lane, Ve. (Ww.) Elijah, 1783.
 Lane, John, 1848.
 Langford, Ve. (Ww.) Frederick, 1750.
 Langley, James, 887.
 Langlois, Pierre, 1022.
 Languedoc, fils, Alphonse, 493.
 Languedoc dit Lacoste, Eustache, 432, 433, 435, 436, 437 & 438.
 Languedoc, François, 491.
 Languedoc dit Lacoste, Séraphin, 434.
 Lapierre, André, 564, 617, 622.
 Lapiere, J. Bte. 211, 701.
 Lapointe, ép. (wife) Amédée Audet dit, 772.

- Lapointe, Pierre, 985.
 Lappin, Ve. (Ww.) John F. 984.
 Laramée, H. Adolphe Fissiault dit, 980.
 Larin, J. Bte. 199.
 Larin, Pierre, 235.
 Laurion dit Lafontaine, Joseph, 745.
 Larivière, Abraham C. 965.
 Larivière, Noël & Adolphe, 966.
 Laroze, Michel, 546.
 Larue, J. Bte., 888.
 Lassiseraye, Marie Adélaïde Aurélie, 1324.
 Latour, ép. (wife) Elie, 705.
 Latour, Louis A. Huguet, 1400.
 Lauden, Robert, 604.
 Laurencelle, Guillaume, 411.
 Laurie, Jane, 894.
 Laurie, William, 1507, 1523, 1524, 1529.
 Laurion, Roch, 14.
 Lavigne, Emélie, 580.
 Law, David, 1818.
 Lawlor, Francis, 503.
 Lawlor, Patrick, 1005.
 Lay, Ve. (Ww.) Robert H. 612.
 Leach, Robert A. 1803.
 Leach, William T. 905, 1250, 1353.
 Learmont, Ve. (Ww.) William 1835 1836.
 Lebert, Aurélie, 680.
 Lebert, Hector, Joseph, Cvide, Charles, Edmond & Jeanne, 698.
 Lebert, Ve. (Ww.) Victor, 698.
 Leblanc, Charles Julien, 970.
 Leblanc, Cyrille, 895, 942.
 Leblanc, Julien, 811.
 Leblanc, Magloire, 539.
 Leckie, Robert, 1811.
 Leclaire, Alphonse, 1768.
 Leclaire, Alphonse & Emma, 1059, 1280.
 Leclaire, Bernard, 558, 761.
 Leclaire, John, 1058.
 Lecompte, Georges, 921.
 Ledoux, Bernard, 277.
 Ledoux, Bruno, 628, 630.
 Leduc, David, 712.
 Leduc, Edouard, 302, 589.
 Leduc, Olivier, 989.
 Leduc, Pierre, 319.
 Leduc, Polydore, 282.
 Leenaing, John, 1405, 1591.
 Leeming, ép. (wife) Thomas, 1657.
 Lefebvre, Caroline & Casimir, 747.
 Lefebvre de Bellefeuille, ép. (wife) Joseph, 1075.
 Lefebvre, Michel, 1179.
 Lefebvre, Pierre & Aurélie, 494.
 Lefebvre. Ve. (Ww) Pierre. 494.
 Legault dit Deslauriers, Adèle, *aliàs* Véronique, 801, 803.
 Legault dit Deslauriers, Julie. 804
 Lemieux, ép. (wife) Antoine, 322, 982.
 Lemieux, Paschal, 544.
 Lemoine, Pierre Guyon dit, 1086, 1764.
 Leprohon, Caroline Flavie Anne, 1075.
 Leprohon, Jean Lucain, 946, 1057, 1078.
 Leprohon, Luce Olympe, 1074.
 Leroux, Adolphe, 307.
 Leroux dit Rousson, Ferdinand, 290.
 Leroy, Rachel, 830, 832.
 Leslie, Patrick, 423, 450.
 Létang, Xavier, 847.
 Letourneux, Charles H. 976.
 Letourneux, Jean T. 852.
 Lévesque, Médard, 676.
 Lewis, David, 722, 1729.
 Lewis, John, 1820.
 Lewis, ép. (wife) John, 708.
 L'hussier, Louis, 653.
 Limoges, Arcade, 13.
 Linley, Charles, 1028, 1030.
 Linley, ép. (wife) Charles, 1672, 1674.
 Linton, James, 1810.
 Lionais, ép. (wife) Hardoin, 919, 922.
 Lockhart, Elizabeth Fisher, 1496, 1777.
 Lockheau, Matthew, 690.
 Loignon, J. Bte. 271.
 Lomer, Gerhard, 1722.
 Longpré, Louis Joseph, 941.
 Lorge, Cornelius, 1217.
 Lortie, Pierre, 164.
 Loveil, John, 1228, 1234.
 Lovett, John, 230.
 Lovett, Thomas, 229.
 Lowden, Ve. (Ww) Alexander, 1485.
 Lowden, Ann, James, Robert, Alexander & John, 1485.
 Lowe, Ann S. 1750.
 Lunn, Mary, Julia, Emma H. & Alexander H. 1453, 1489.
 Lusher, Edward, 1285.
 Lusignan, Antoine, 768.
 Lussier, Alfred, 403.
 Lussier, Charles 685.
 Lussier, ép. (wife) Paul, 912, 1008.
 Lyman, Benjamin, 1105.
 Lyman, Hannah, 1111, 1772.
 Lyman, ép. (wife) Henry, 1451.
 Lyman, William, 428.

M

Manney, John, 1202

Mailloux, Octave, 648.

- Maillonx, Pierre Nicholas. 693, 703, 704
 Maire, (le) les Echevins et les Citoyens
 de Montréal, 113, 183, 184, 208, 388,
 592, 609, 806, 1003, 1064, 1065, 1107,
 1162, 1236, 1612, 1802.
 Major, Adolphe, 309.
 Major, James Edward, 1589, 1615, 1677,
 Major, Beautronc dit, Toussaint, Marie,
 Eléonore & Malvina, 859.
 Major, Beautronc dit, Ve. (Ww.) Fons-
 saint, 859.
 Mallette, Anthime et Jérémie, 739.
 Mallette, Joseph, 508.
 Malo, Odile, 904.
 Malo, Ve. (Ww.) Pierre, 904.
 Malone, Moses, 201.
 Malone, Patrick, 866.
 Maloney, James, 346.
 Maloney, ép. (wife) James, 924.
 Malsburg, William, 348.
 Mansfield, Martin, 717.
 Manuel, Ve. (Ww.) Pierre 549.
 Manuel, Rose Delima 778.
 Mannel, Rose Delima & Marguerite 549.
 Maranda, François, 791.
 Marchelais, Marie Rose, Marie Henri-
 ete, Marie Malvina, Marie Louise,
 Marie Adeline & Marie Joséphine,
 843.
 Marcil, Toussaint, 753, 754.
 Marler, George Leonard 1287, 1322.
 Marler, ép : (wife) George Leonard 1652.
 Martel, Joseph, 210.
 Martin dit Ladouceur, Esther 567, 721,
 724.
 Martin, John 1015.
 Martin, Mary 1516.
 Martin, Patrick 380.
 Masson, Ve. (Ww.) Joseph 1010, 1144,
 1411, 1412.
 Masson, Louis Rodrigue, Louis, John
 & Edouard, 1144.
 Masterman, William 775.
 Mathewson, Alexander 1185.
 Mathewson, James A. 1292, 1293.
 Mathewson, Samuel, 1843.
 Matthew, Stephen 1640.
 Matthews, Charles, 917.
 Matthews, George 1063, 1527.
 Maw, John 236.
 Maxwell, Archibald 1448.
 Maxwell, Edward John, 1125, 1253,
 1374.
 Maxwell, William 1207.
 May, Samuel Hubbard 762.
 McAdam, Charles, 1571.
 McAdam, John 1543.
 McAlleese, Patrick & Margaret, 20,
 McBean, William 1367.
 McBurney, John & David 1428.
 McCallum, ép. (wife) Duncan C. 333.
 McCann, James, 788.
 McClintock, Rose, 218.
 McCombe, Martha, 204, 21.
 McCord, David Ross, A nie, Jane &
 Robert, 1725.
 McCord, Ve. (Ww.) John Samuel, 398,
 399, 401.
 McCoy, Patrick, 1230.
 McCrae, Emelia, 1510.
 McCrank, Ve. (Ww.) Neil, 1442.
 McCreadey, Thomas, 590, 675, 736.
 McDiarmid, Ewen, 311, 1401A 1509,
 1684.
 McDiarmid, John, 17, 310.
 McDonald, Annie, 1760.
 McDonald, Duncan, 1076, 1686.
 McDonald, ép. (wife) Duncan, 915, 1074.
 McDonald, George, 670.
 McDonald, John, 317.
 McDonald, Mary, 1080.
 McDonald, William, 449.
 McDonald, Ve. (Ww.) William, 1208.
 McDonnell, Mary Catherine, 903.
 McDougall, Alexander, 1556.
 McDougall, James, 460, 1146.
 McDougall, John, 418, 1596.
 McDuff, Thomas, 1568.
 McEureo, James, 515.
 McEvoy, Hugh, 233.
 McEwen, Patrick, 789.
 McFarlane, Andrew, 217.
 McFarlane, ép. (wife) Robert, 451.
 McFarlane, Walter, 1239, 1655.
 McGarvey, Owen, 90, 91, 910, 1092, 1618,
 McGauvran, John W. 1667.
 McGee, Ve. (Ww.) John, 1039.
 McGee, Mary & Helen, 1039.
 McGee, Ve. (Ww.) Thomas D'Arcy,
 1497.
 McGibbon, Alexander, 1370, 1375, 1664,
 McGibbon, William, 1687.
 McGill College, 1145, 1252, 1340, 1406,
 1807,
 McGill, Roger, 400.
 McGoldrick, Patrick, 853, 855, 987.
 McGonical, ép. (wife) John George, 804,
 McGowan, James, 190.
 McGown, Archibald 1385.
 McGuire, James, 898.
 McGuire, Maria, 1089.
 McIntosh, Annie & Isabella, 1313.
 McIntosh, Edward, 312, 512.
 McIntosh, Eliza Ann, 1167.

- McIntosh, John, 227.
 McIntyre, Duncan, 1774.
 McKay, Ann, 1584, 1692, 1700.
 McKay, Christina, 1585, 1587, 1691, 1697.
 McKay, Elizabeth, 1580, 1581, 1693, 1694, 1699.
 McKay, Jessie, 1582, 1690, 1698.
 McKay, Joseph, 1741, 1742, 1743, 1744.
 McKay, Robert, 1689.
 McKay, ép. (wife) Robert, 1585, 1587, 1691, 1697.
 McKenna, Francis Hugh, 1296.
 McKenzie, Ann, Kenneth & Hector 1779.
 McKenzie, Eliza & Jane, 1262, 1617.
 McKenzie, John Gordon 660.
 McKercher, Donald, John & hers Charles 808.
 McKerman, James, 19.
 McKinnon, Ve. (Ww.) John, 1584, 1692, 1700.
 McLean, John, 1273.
 McLennan, Hugh, 1762.
 McLennan, John, 1629.
 McMann, Francis, 638.
 McMaster, William, 1441.
 McMurdy, Robert, 713.
 McNamara, ép. (wife) Daniel, 747.
 McNamee, George, 991.
 McNamee, Francis B. 992.
 McNangton, William, 1565.
 McPhee, John Robert, 1712A.
 McShane, Bryan, 633, 763.
 McShane, James, 870, 889.
 McShane, Michaël, 890.
 McTavish, Ve. (Ww.) John, 1799.
 McValley, Thomas John, 882.
 Meaney, Peter, 1180.
 Melançon, Claude, 567.
 Meloche, Joseph, 415, 417.
 Melville, Euphemia, 1336.
 Ménard, Amable, 548.
 Ménard, ép. (wife) François, 879.
 Ménard, Jean Baptiste, 416.
 Ménard, ép. (wife) Pierre, 681, 764.
 Mercantile Library Association of Montreal, 907.
 Mercier, Adelaïde, 480.
 Messiah Church, 1149.
 Métayer dit St. Ouge, Nicholas, 827, 828.
 Methodist Wesleyan Church, 613.
 Meyer, Henry, 1202A.
 Mignault, Lucie, 1425.
 Millan, Henry, 386.
 Millard, Robert, 1118.
 Miller, Charles, 1520.
 Millette, François, 427.
 Milloy, Alexander, 1548.
 Mills, Ve. (Ww.) John Easton, 1111, 1772.
 Miranda, Joseph, 744.
 Mission School, 718.
 Mitchell, Alexander, 237.
 Mitchell, Robert 1209.
 Moinaugh, Patrick, 810.
 Molson, John Henry Robinson, 986.
 Molson, Samuel C. 1347.
 Molson, William M. 1765.
 Monarque, J. Bte. 796.
 Monarque, Léon, 555, 568.
 Monarque, Louis, 554.
 Monarque, Ve. (Ww.) Pierre 797.
 Mondelet, Dominique (les enfants de son épouse, the children of his wife) 419.
 Mondorse, Adelaïde 322, 982.
 Monette, Emmanuel, 509, 510 & 511.
 Monette, Georges 410.
 Monette, Louis 755.
 Monette, Théophile, 504, 506.
 Montmarquet, ép. (wife) Edouard Alexis 681, 764.
 Mooney, Terence 696.
 Moore, George & James 1282, 1824.
 Moore, Luke, 1095, 1256.
 Moore, Terence, 732, 792.
 Moran, John 999.
 Moreau, Henriette 919, 922.
 Moreau, Jean Baptiste 547.
 Moreau, Joseph, jr, 560.
 Moreau, Joseph, sr, 561.
 Moreau, Narcisse, 284, 295, 525.
 Morgan, Henry 1124.
 Morgau, William 774.
 Morin, Louis 464.
 Morissette, Angélique 494.
 Morrisson, David 1178.
 Morrisson, John, 1439, 1494, 1495.
 Morton, Henry, 1713.
 Moses, Michaël, 823.
 Muir, Ebenezzer 1004.
 Muir, Marie, 357.
 Muir, William, 1549, 1767.
 Muldoon, Patrick, 1503.
 Mullholland, Henry, 1530.
 Mullarky, Michaël, 1602, 1611.
 Mullarky, ép. (wife) Peter, 1088.
 Mullin, James E. 730, 807.
 Mullins, Ve. (Ww.) Francis, 1504.
 Mulronev, Mary, 198.
 Munro, Hector, 1143.
 Murphy, Bartholemew, 1225.
 Murphy, Miles, 324.
 Murray, William, 927.
 Mussell, James, 304, 310.

N

Natural History Society, 1346.
 Nelson, Horatio, 1706.
 Nevin, William, 833, 1511.
 Nichols, Charles, 1304.
 Nicholson, Peter, 1226.
 Noble, James, 1051.

Noble, ép. (wife) William Hall, 1453,
 1489.
 Normand, Aurélie, 861.
 Normandeau, Louis & Thérèse, 285.
 Norton, James, 261.
 Nutter, John D. 1119.
 Nye, Thomas, 834.

O

O'Brien, William, 1157, 1632.
 O'Connor, Timothy, 376.
 O'Donnell, Anthony, 795.
 O'Donnell, John, 377.
 Ogilvie, Agnes, 707.
 Ogilvie, Alexander Walker 1621.
 Ogilvie, Francis 250.
 Ogilvie, John 234
 Ogilvie, Margaret, Helen, Agnes, Francis,
 Alexander Walker, Mary Ann,
 John & William Watson, 265.
 Ogilvie, Mary Ann, 251, 252, 253.
 Ogilvie, Thomas, 711.
 O'Keefe John, 711.
 O'Leary, Catherine Ann & Rose Mary
 McGinn 1089.

O'Leary, ép. (wife) James C. 1089.
 O'Leary, Patrick, 298.
 O'Leary, Samuel, 232.
 O'Meara, James, 306.
 O'Neil, Mary Jane, 308.
 Orel, Olivier 5.
 Orphan (protestant) asylum, 1474.
 Ostell, John 336, 1036.
 Ouimet, Adolphe, 654.
 Ouimet, Charles, 56, 107.
 Ouimet, Ensèbe, 185.
 Ouimet, Moyses, 413, 1362, 1364, 1440.
 1558.
 Outet, Rickson, 458.
 Oxley, John 1682.

P

Pagan, Maria M. 1265.
 Paillier, Olivier, 1.
 Painchaud, Ve. (Ww.) Alexis, 928.
 Painchaud, Apollinaire, Ludger, Romuald,
 Elphèse, Octave, Elzéard, El-
 mire, Delima, Ludovine, Albina
 & Louisa, 405.
 Painchaud, Ve. (Ww.) Benjamin, 405.
 Painchaud, Fabien, 934.
 Painchaud, Flore, Edouard, Jean-Bap-
 tiste, Félix, Lucie & Elmire, 928.
 Painchaud, Ve. (Ww.) Joseph Alexis,
 928.
 Pallascio, Guillaume, 869.
 Palsgrave, Charles Theodore, 1156.
 Panet, Marie Louise, 1547.
 Panet, Pierre Louis, 220.
 Papin, Barolet Louis, 752, 758.
 Papineau, ép. (wife) Edmond, 772.
 Pâquin, Charles, 54.
 Pardy, George Moffatt, Emelia, Emma,
 Francis & Sophia, 1510.
 Pardy, Ve. (Ww.) Jephson, 1510.
 Paré Ve. (Ww.) Hubert, 1016, 1109.
 Parent, Benjamin, 799.
 Parent, J. Bte., 505.
 Parent, Paschal, 1183.

Parker, John, 168.
 Parslow, John & Elizabeth, 1169.
 Paton, Laird, 1476, 1487.
 Patterson, James, 1679.
 Patterson, William J. 1656.
 Paxton, Ve. (Ww.) James, 440.
 Paxton, William, 439.
 Payette, Adolphe, 619.
 Payette, François, 583, 651.
 Pearson, George B. 1378.
 Peel, Ve. (Ww.) Thomas, 883.
 Pell, Thomas W. 1349.
 Pelletier, Généreux, 1013.
 Penny, Edward Goff. 1594, 1659.
 Pepin, Joseph, 57.
 Pepin, Marguerite, 1853.
 Perrault, David, 618.
 Perrault, Damase, 1176.
 Perrault, Denis 487.
 Phelan, John 1338.
 Philbin, ép. : (wife) Richard 1502,
 Phillips, Charles, 1171, 1534, 1536, 1575,
 1576, 1578, 1702, 1703.
 Phillips, Esther, 1410.
 Phillips, Henry, 1831.
 Phillips, John, 16.
 Phillips, Thomas 1159.

Picard, Louis, 535.
 Pierce, John 223.
 Pillow, Mary A. 219.
 Pilon, J. Bte. 409.
 Pinsonnault, Alfred 914, 1174.
 Pogan, Maria M. 1265.
 Poitras, Xavier 484.
 Polan, James 337.
 Pominville, François 844.
 Pominville, ép : (wife) François 928.
 Posé, Eugène, 885.
 Potter, Thomas 272.
 Poulin, ép. (wife) François 419.
 Prégent, François 545.
 Prentice, Edward Alexander 1809.
 Presbyterian (Américan) Church 608.
 Presbyterian (Canada) Church, 287.

Quesnel, Auguste, 920, 1048.
 Quigley, Thomas, 111.
 Quinn, Rosa, 924.

Racette, Augustin, 1021
 Racette, Emma, 371.
 Rae, Catherine, 1728, 1739, 1814.
 Rae, Edward, 1590.
 Rae, Jackson, 1786.
 Rae, ép. (wife) Jackson, 1151.
 Rambeau, Ve. (Ww.) Alfred, 651.
 Ramsay, Mungo. 1129, 1343, 1377, 1413.
 Rankin, John. 1747.
 Rastoul, Abraham, 784.
 Rastoul, François-Xavier, 492, 495, 543,
 584, 757, 783.
 Rateau, Louis, 406, 408.
 Raymond, Sophie, 1010, 1144, 1411, 1412.
 Reddy, John, 1173.
 Redpath, Elizabeth, Peter, Mary Helen,
 Jane Margaret, John James, Margare
 ret Pringle, George D, Francis Ro
 bert, Augusta Eleanor, Emily Jane
 F & William Wood, 1420, 1755.
 Redpath, John, 288.
 Redpath, Peter, 1716.
 Reid, George William, 1015, 1036, 1098.
 Reid, ép. (wife) Robert, 1167.
 Reid, William, 173, 1669.
 Reilley, Patrick, 1181.
 Renaud, Alexis, 760.
 Renaud, Fabien, 627.
 Renaud, J. Bte. 978.
 Renaud, ép. (wife) Urgèle, 1216.
 Repentigny, Pierre de, 195.
 Reynolds, Patrick, 1128.

Prévost, Amable, 1531, 1553, 1704.
 Prevost, ép. (wife) Louis de Teissier
 426, 1163.
 Prévost, Pierre 581.
 Price, Ve. (Ww) John Benner 1151.
 Price, Maria Okley, Caroline Mary,
 Emma, Charlotte, Jane, Richard,
 Charles, Edward T, Mary Ann &
 George R, 1151.
 Price, Mary Jane, 747.
 Pringle, Thomas, 441.
 Protestant Orphan Asylum, 1474.
 Provencher, Julie, 681, 764.
 Providence, (la) 419, 645.
 Prowse, George Phœbus, 1032, 1073.
 Prud'homme, Eustache, 472.
 Prud'homme, Ve. (Ww.) Joseph, 691.

Q

Quinn, William, 147.
 Quinn, William D. 935, 937.

R

Richardson, James, 1382.
 Riel, François, 697.
 Riendeau, Honoré, 540.
 Riley, William, 1320.
 Ritchie, ép. (wife) John, 204, 278.
 Ritchie, Thomas, W. 1789.
 Ritchoy, Moysse, 502.
 Rivet, Euphrosine, 698.
 Robb, William, 1139, 1572.
 Robert, Léon, 52, 875, 953.
 Robert, Théophile 523.
 Roberts, George, 1859.
 Robertson, Alexander, 1417.
 Robertson, Andrew, 1619.
 Robertson, Peter, 1745.
 Robertson, William, 1512.
 Robillard, Pierre, 524.
 Robinson, Ve. (Ww) Daniel, 933, 1031.
 Robinsou, George, 1191.
 Robinson, Pierre, 471.
 Rodier, Charles, 871.
 Rodier, Charles Séraphin, jr. 528, 649,
 746, 785, 831, 871, 872, 874.
 Rodier, Charles Séraphin, Sr. 387, 453,
 454, 1613.
 Rodier, Ve. (Ww) J. Bte. 871.
 Rodier, Paul Arthur, 452, 767, 871.
 Roe, Edward, 1590.
 Roger, Pierre & Joseph, 135.
 Rolland, Gabriel Lenoir, 575, 576.
 Rosaire, Dominique, 793.
 Rose, Daniel, 1569.

- Rose, John, 1734.
 Ross, Arthur, 1401.
 Ross, Arthur, Ann, Eliza, David
 Alexander, heirs John William Ge-
 rard, Mary Jane, Thomas & Helena,
 398, 399, 401.
 Ross, David Alexander, 395 396, 397.
 Ross, Donald, 1116.
 Ross, Mary Jane 1472.
 Rouillard, Guillaume, 570.
 Rousseau, Samuel, 332.
 Rousson, Ferdinand Leroux dit, 290.
 Routh, Havilland Lemesurier 1552.

S

- Sabourin, Hilaire, 968.
 Sache, Wm. 1464.
 Sache, ép. (wife) William 919, 922.
 Salle (la) d'Asile de Montréal 419.
 Salter, William 1195, 1229.
 Sarrazin, Pierre 573.
 Saucier, ép. (wife) Théodore 861.
 Saunders, James, 95.
 Sauvé, Pierre 108.
 Savage, Alfred 1795.
 Savard, Joseph 541.
 Savense de Beaujeu, Quiqueran Phi-
 lippe Arthur Vilmomble, Raou,
 Léotable Guichard Georges André,
 Marie Elise Béatrice Isabeau, Ivon-
 ne Laure Athanaïs Louise & Blan-
 che Marie Jeanne Anne Armandi-
 ne Vandelmode, 92, 96, 594, 596,
 597, 599, 865, 909, 1688.
 Scholes, Francis, 1834.
 Schultz, Edward, 1408.
 Scott, George S. 1787
 Scott, Gilbert, 1753.
 Scott, John, 565, 1554.
 Scullion, Edward, 836.
 Seers, Zoé, 879.
 Selby, Charles, 1434, 1458.
 Selby, ép. (wife) Charles, 166, 202, 714,
 716.
 Séminaire (le) de Montréal, 412, 729, 743,
 969, 1625, 1623, 1653, 1654, 1658,
 1661, 1671, 1673, 1717, 1720.
 Senécal, Alfred, 756.
 Serrurier dit Lallemand, Amable, 163,
 538, 585.
 Seymour, Melancton Hiram, 1154,
 1641.
 Shackles, Henry, 1205.
 Shannon, Alexander, 1854.
 Shannon, Neil, 1097, 1102.
 Sharky, James, 710.
 Routh, ép. (wife) Randolph 1510.
 Roy, Alphonsine 470.
 Roy, Euclide 474, 477.
 Roy, François 532.
 Roy, Luce 893.
 Roy, Rouër, 473.
 Russell, James 636, 1709.
 Rutherford, John 1484.
 Rutherford, William 1215, 1441, 1445.
 Ryan, John, 819.
 Ryan, Michaël Patrick, 1643, 1644,
 1645, 1646, 1647, 1648, 1649, 1650.
 Ryan, Thomas 1769.
 Sharpley, Thomas, 1481.
 Shaw, ép. (wife) Brackley, 1736.
 Shaw, George, 1842.
 Shaw, Grace, 1749.
 Shaw, Henry J. 1598.
 Shea, Thomas, 203.
 Shelton, Elijah E. 1219.
 Shepperd, Robert Ward, 1117, 1158.
 Sheridan, James, 1297.
 Short, Margaret, 224.
 Shuter, Elizabeth, Helen, John & Joseph,
 1839, 1844.
 Sicard, Joseph & J. Bte. 187
 Simpson, Ve. (Ww.) Alexander, 1728,
 1739, 1814.
 Simpson, George, 1417.
 Simpson, ép. (wife) George W. 1418.
 Sippell, John G. 1517.
 Skeath, ép. (wife) James S. 1151.
 Skelly, Patrick, 482.
 Small, Andrew A. 1660.
 Smardon, John, 259, 260.
 Smith, Alexander, 1701.
 Smith, Alfred, 53, 109.
 Smith, Alice, 451.
 Smith, Charles E. 1715, 1721, 1815, 1860.
 Smith, George, 242.
 Smith, Ve. (Ww.) James, 1496, 1777.
 Smith, John, 1164, 1608, 1733.
 Smith, Joseph, jr., 1045.
 Smith, Melvin, 1522.
 Smith, Richard, 1683.
 Smith, William, 1101, 1730.
 Smith, Ve. (Ww.) William, 347.
 Snaith, William, 175.
 Schneider, Thomas Henry, 1278.
 Snowdon, Charles S. 1000.
 Snowdon, Hoyes L. 656, 658, 997, 1011
 Snowdon, Mathilda Caroline, 708.
 Snowdon, Maria Jane, 1000A.

- Société (la) de Construction Canadienne
le Montréal, 981.
- Society (the) Natural History, 1346.
- Sœurs (les) de la Congrégation Notre-
Dame de Montréal, 1593.
- Sœurs (les) Grises, 645, 725, 728, 1592.
- Sola, Abraham de, 1249.
- Soulière, J. Bte., Charles, Onésime, Al-
phonse, Alfred, Edmond, Oscar, So-
phie & Philomène, 809.
- Soulière, Ve. (Ww) J. Bte., 809.
- Souliguy, Justine Vinet dit, 1016, 1109.
- Sourdes-Muettes, (les) 419.
- Sparling, Maria, 1849.
- Spellassy, Michaël, 188, 193.
- Spellassy, Patrick, 800.
- Springle, James H. 1761.
- Squire, Mina, 1542.
- Squire, Ve. (Ww.) William, 1542.
- St. Andrew's Church, 1148.
- St. Denis, Adélaïde, 691.
- St. Denis, Honoré, 320.
- St. Denis, Ve. (Ww.) Théophile, 559.
- St. George's Church, 611, 902.
- St. George's Home, 649.
- St. Germain, Ve. (Ww.) Léon, 666.
- St. James Church, 1696.
- St. James Club of Montreal, 1356.
- St. Jean, Ve. (Ww.) David, 957, 1061.
- St. Jean, Elzéard, Romuald, Delpha, Ce-
sara, Armanda, Sara & Odias, 957,
1061.
- St. Onge, Gabriel, 858.
- St. Onge, Nicholas Métayer dit, 827, 828.
- St. Onge, Séraphin, 198.
- St. Paul's Church 1115.
- St. Stephen's Church, 1577.
- Standish, Robert, 643.
- Stanway, George, 1601, 1605, 1610.
- Stanyought, Lucy, 1418.
- Starke, George Kinlock, 1731, 1775
- Starnes, Henry, 88.
- Stephen, George, 1525.
- Stephen, Ve. (Ww.) George, 355.
- Stephens, Dona Maria, 1623.
- Stephens, George W. 1243.
- Stephens, Harrison, 1357.
- Stephens, Romeo H. 1780.
- Stephenson, Ve. (Ww.) John, 1169.
- Stephenson, Robert, 490.
- Stevenson, James, 626.
- Stewart, John A. 537.
- Storer, Charles, 1386.
- Stuart, Alexander, 30, 144.
- Stuart, ép. (wife) Archibald, 265.
- Stuart, Charles, 1103
- Stuart, Edward, 1538, 1540.
- Stuart, James, 1680.
- Stuart, John, 20, 127.
- Stuart, Michaël, 1668.
- Stuart, William, 605.
- Stuart, William, W. 1279.
- Sutherland, William, 1248.
- Swain, ép. (wife) Leopold E. V. 1151.
- Swan, Archibald, 1678.
- Swinburn, ép. (wife) James, 1240.
- Symes, Marie Anne Clara, 1712, 1714A.
- Symington, Thomas, 1710.

T

- Tabb, Silas S. & Wm R. 641.
- Tabb, William R. 1383.
- Tavernier, François, 841.
- Taylor, Edward T. 1466.
- Taylor, Hugh, 1456, 1461, 1475, 1490,
1801.
- Taylor, Thomas M. 1465, 1634.
- Taylor, ép. (wife) Thomas M. 1420. 1755.
- Taylor, William, 1491.
- Teissier Prevost, ép. (wife) Louis de,
426, 1163.
- Terroux, Augustin, 315.
- Thibeau, ép. (wife) Jean Noël, 549.
- Thivierge, Basile, 292.
- Thomas, Henry, 1423, 1424, 1735.
- Thompson, George 1782.
- Thompson, Helen 1261, 1567.
- Thompson, Ve. (Ww) James 1847.
- Thompson, Mary Ann 1260.
- Thompson, Thomas M. 1498.
- Thomson, Johnston, 1081, 1258, 1259,
1318, 1328, 1391.
- Tierney, Hugh 863.
- Tiffin, Joseph, jr. 1272.
- Tiffin, Joseph, Sr. 1271, 1837.
- Tilley, Amelia J. 1624.
- Tison, J. Bte. 349.
- Tooke, Thomas 1213.
- Torrance, David 1459, 1460, 1758, 1794.
- Torrance, James, 1752.
- Torrance, John, 461, 466, 467, 475, 476,
478, 588, 591, 593, 759, 1453, 1489,
1545, 1546.
- Toupin, Joseph 960, 1049.
- Trihey, Thomas 1563.
- Trottier, Alfred 187, 390.
- Trudeau, Jules 197.
- Trudel, Alexandre 420.
- Trudel, Edouard, 162.

- Tucker, John 1685.
 Tuggey, Charles H. 1254, 1255, 1286, 1288, 1329, 1235.
 Tuggey, Ve. (Ww) Charles, 1276.
 Tunstall, ép. (wife) James 419.
 Turgeon, ép. (wife) Théophile 891, 925, 938.
 Turnbull, Margaret Ann, 1380.

Urquhart, Alexander, 1727.

- Valade, Joseph, 149.
 Valade, Moïse, 733.
 Valiquet, Adélaïde, 569.
 Vallée, Michel, 553.
 Valois, Avila & Philomène, 912, 1008.
 Valois, Moïse, 733.
 Valois, Narcisse, 659, 726, 959.
 Vennor, Henry, 1355.
 Verdon, Cyrille 281.
 Versailles, Joseph, 577, 763, 773, 777, 817, 860, 988.

- Waddell, Samuel, 1500.
 Wait, George, 1047.
 Walker, Alexander, 1402.
 Walker, Joseph, 1352.
 Walker, Ve. (Ww.) Robert, 308.
 Wall, James, 640.
 Wallace, George, 850.
 Walsh, Anthony, Matthew & Catherine, 1033.
 Warner, George, 1337, 1371.
 Watkins, Sarah, 940.
 Watson, Agnes, 849.
 Watson, Andrew, 1019.
 Watson, Elizabeth, 1020, 1041.
 Watson, John, 1414.
 Watson, Rebecca, 447.
 Watson, Thomas, 1302, 1341.
 Watts, William, 1361.
 Webb, Thomas, 668.
 Welsh, Ve. (Ww.) Peter, 799.
 Wesleyan Methodist Church, 613.
 Wethay, Edgar, 1433.
 White, James, 358.
 White, John, 178, 1310.
 White, Peter, 1275.
 Williams, Ve. (Ww.) John, jr., 687.
 Williams, Miles, 647.
 Williams, Miles, jr., 1127.
 Wilson, Andrew, 916, 1104, 1135.
 Wilson, Charles, 900, 911, 1636.
 Wilson, Isaac P 1323.

- Turner, John H. 815.
 Tylee, Charles David, Mary Julia, Robert Henry & Arthur Maitland 1472.
 Tylee, Ve. (Ww) Robert Smith, 398, 399, 401, 1472.
 Tyler, Ignatius, 1121.

U

Usher, John, 180.

V

- Versailles, Prospère, 280, 517.
 Victoria, (Club) des patineurs de Montréal, 1505.
 Vienne, Joseph, 955.
 Vincent, André, 574.
 Vincent, Jean Baptiste, 331.
 Vinet dit Soulligny, Justine, 1016, 1109.
 Virtue, James, 944.
 Vollar, William, 1294

W

- Wilson, Thomas, 1373.
 Wilson, William, 776, 1142, 1277.
 Wilson, ép. (wife) William, 1080.
 Windeyer, Rich^d C. 1492.
 Winks, George, 913, 1638.
 Winning, ép. (wife) Percy, 1471.
 Wolff, Richard, 1793.
 Wood, D. Russ, 1532.
 Wood, Robert, 1055, 1056.
 Wood, Thomas D. 1833.
 Woodruff, Arethusa Helena, 1657.
 Woods, Andrew S. 1113.
 Woods, Mary, 1542.
 Woodward, Marie Anne Collins, 1652.
 Woodward, Samuel W. 1436.
 Woolrich, Margaret, Mary (ses enfants, her children) & Elizabeth, 419.
 Workman, Thomas, 1808.
 Workman, William, 3, 4, 7, 8, 9, 10, 11, 12, 21, 22, 23, 24, 25, 26, 27, 28, 29, 31, 32, 33, 34, 35, 36, 37, 38, 39, 40, 41, 42, 43, 44, 45, 46, 47, 48, 49, 50, 51, 59, 60, 61, 62, 63, 64, 65, 66, 67, 68, 69, 70, 71, 72, 73, 74, 75, 76, 77, 78, 79, 80, 81, 82, 83, 84, 85, 86, 97, 98, 99, 100, 101, 102, 103, 106, 112, 116, 117, 118, 119, 120, 121, 122, 124, 125, 128, 129, 131, 132, 133, 139, 140, 141, 142, 145, 146, 150, 151, 152, 153, 154, 155, 156, 157, 158, 159, 160, 161, 1759.

Wilson, Margaret, 984.
Wyatt, William, 1133, 1212, 1443.

Wright, Patrick, 256, 257.
Wylie, Joseph, 1053.

Y

ng, Antoine, 1307
n , John, 1604.

Young, ép. (wife) John, 1624.
Young, John M. 1203.

Z

Zion Church, 1079

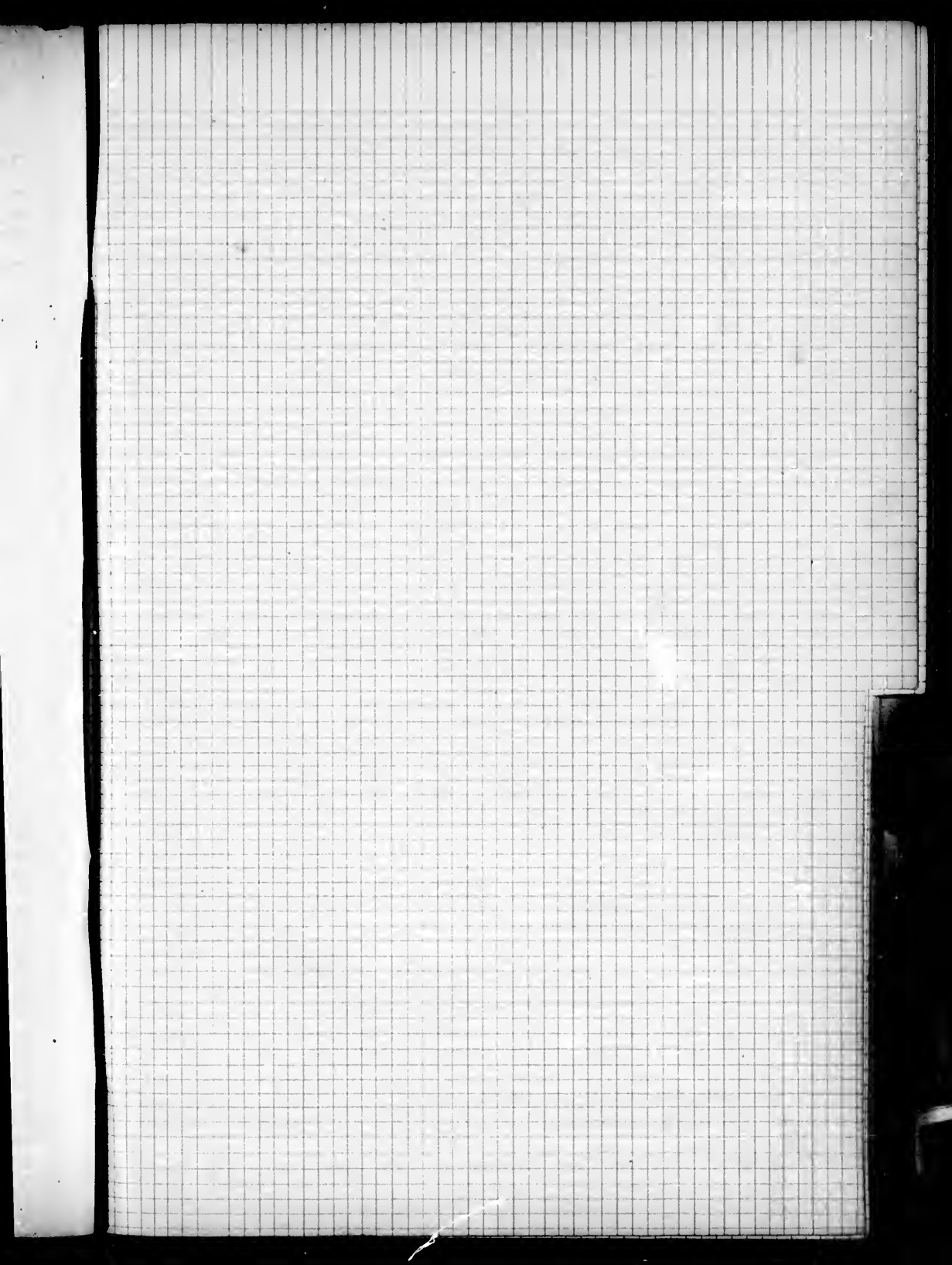

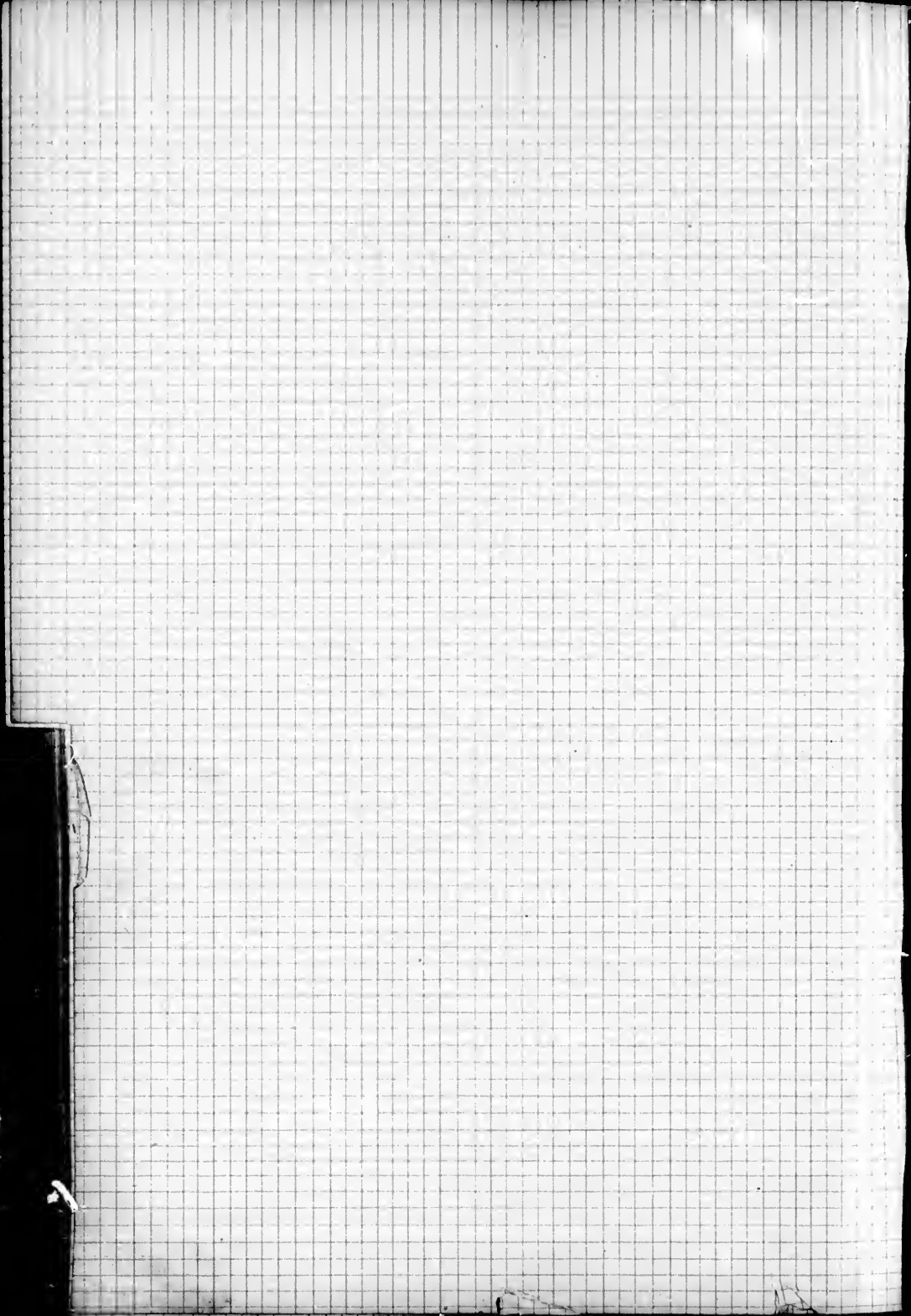

II

0

Pr

EXTRAIT
DU
LIVRE DE RENVOI OFFICIEL
DE LA
CITÉ DE MONTRÉAL.

DIVISION OUEST.

QUARTIER ST. LAURENT.

Préparé et publié par **L. W. SICOTTE**, Ecuyer, Avocat,
Employé à la Commission du Cadastre.

EXTRACT
OF THE
OFFICIAL BOOK OF REFERENCE
OF THE
CITY OF MONTREAL.

WEST DIVISION.

ST. LAWRENCE WARD.

Prepared and Published by **L. W. SICOTTE**, Esquire, Advocate
Officer of the Cadastral Commission.

MONTRÉAL :
DES PRESSES A VAPEUR DE LA MINERVE, 16, RUE ST. VINCENT.

1870

THE UNIVERSITY OF CHICAGO
DIVISION OF THE PHYSICAL SCIENCES

PHYSICS DEPARTMENT

PHYSICS 101

LECTURE 10

1954-55

W. K. WILSON

B
B
11
12
13

EXTRAIT
DU
LIVRE DE RENVOI OFFICIEL
LA
CITÉ DE MONTRÉAL, (DIVISION OUEST)
QUARTIER ST. LAURENT.

EXTRACT
OF THE
OFFICIAL BOOK OF REFERENCE
OF THE
CITY OF MONTREAL, (WEST DIVISION)
ST. LAWRENCE WARD.

Bloc formé par les Rues Durocher, Sherbrooke, Mance, Bagg, St. Laurent, la ligne limitative Nord-Ouest de la Cité et la ligne limitative entre le Quartier St. Antoine et le Quartier St. Laurent.

Block bounded by Durocher, Sherbrooke, Mance, Bagg, St. Lawrence Streets, by the North-West City boundary line and by the boundary line, between St. Antoine & St. Lawrence Wards.

No.	NOM DU PROPRIÉTAIRE. PROPRIETOR'S NAME.	FRONT.	PROFON.	SUPERFICIE.	
		FRONTAGE.	DEPTH.	AREA.	
		PL. FO. FT. INC.	PL. FO. FT. INC.	PIEDS FEET	
1	John Frothingham.....	irreg :		130185	
2	Harriet Morrison, veuve de (widow of) Benjamin Hall.....	"		375356	
3	Stanley Clarke Bagg.....	"		275786	
4	Les Religieuses Sœurs Hospitalières de St. Joseph de l'Hotel-Dieu de Montréal, Administratrices du Bien des Pauvres du dit Hotel-Dieu.....	{ 688.00 706.00	x 614.00	{ 330.00 287.00	539367
5	William H. Smith.....	{ 60.00 55.00	x 187.00		10753
6	Zéphirin Lemieux.....	60.00	x 187.00		11220
7	Louis Joseph Béliveau.....	120.00	x 187.00		22440
8	Joseph Simard.....	30.00	x 187.00		5610
9	Adolphe Dagenais.....	30.00	x 187.00		5610
10	Léandre Prévost.....	{ 55.00 38.00	x 187.00		8696
11	Stanley Clarke Bagg.....	418.00			
12	Augustus Heward.....	460.00	x 488.00		214832
13	Sydney Bellingham.....	60.00	x 122.00		7320
		60.00	x 122.00		7320

Bloc formé par les Rues Durocher, Sherbrooke, Mance, Bagg, St. Laurent, la ligne limitative Nord-Ouest de la Cité et la ligne limitative entre le Quartier St. Antoine et le Quartier St. Laurent.

Block bounded by Durocher, Sherbrooke, Mance, Bagg, St. Lawrence Streets, by the North West City boundary line and by the boundary line, between St. Antoine & St. Lawrence Wards.

No.	NOM DU PROPRIÉTAIRE. PROPRIETOR'S NAME.			FRONT.	PROFON.	SUPERFICI
				FRONTAGE.	DEPTH.	AREA.
	PL. PO. FT. INC.	PL. PO. FT. INC.	PIED FEET			
14	Marie Angélique Cuvillier, épouse de (wife of) Alexandre Maurice Delisle, Lu- ce Cuvillier & Marie Anne Clara Symes. (*).....			irreg	x	177989
15	Richard Rogers.....			35.00	x	2660
16	John Potts.....			34.00	x	5168
17	Francis Campbell.....			89.00	x	19269
18	Joseph Edouard Guilbault.....			irreg		152403
19	Stanley Clarke Bagg.....			572.00	} x	moyenne average 279660
20	La Compagnie de la Baie D Hudson.....			61.00		
21	Alexander J. Fowler.....			60.00	x	12185
22	Ebenezer Popham.....			30.00	x	11955
23	Robert Hendery.....			40.00	x	5963
24	James Popham.....			50.00	x	7930
25	Galbraith Ward.....			147.00	x	9900
26	John James Browne.....			83.06	x	26828
27	Alexander Molson.....			60.00	x	16449
28	Les Religieuses Sœurs Hospitalières de St. Joseph de l'Hotel-Dieu de Montréal, Administratrices du Bien des Pauvres du dit Hotel-Dieu.....			165.00	x	11760
29	do	do	do	50.00	x	195.00 } 196.00 } 32258
30	do	do	do	50.00	x	130.00
31	do	do	do	50.00	x	130.00
32	do	do	do	50.00	x	130.00
33	do	do	do	50.00	x	130.00
34	do	do	do	50.00	x	130.00
35	do	do	do	50.00	x	130.00
36	do	do	do	50.00	x	130.00
37	do	do	do	50.00	y	130.00
38	do	do	do	50.00	x	130.00
39	do	do	do	50.00	x	130.00
40	do	do	do	50.00	x	130.00
41	do	do	do	50.00	x	130.00
41A.	do	do	do	50.00	x	130.00
42	do	do	do	700.00	x	132.00 } 139.00 } 94850

(*) 1/3 chacune. 1/3 each

Bloc formé par les Rues Durocher, Sherbrooke, Mance, Bagg, St. Laurent, la ligne limitative Nord-Ouest de la Cité et la ligne limitative entre le Quartier St. Antoine et le Quartier St. Laurent.

Blook bounded by Durocher, Sherbrooke, Mance, Bagg, St. Lawrence Streets, by the North-West City boundary line and by the boundary line, between St. Antoine & St. Lawrence Wards.

No.	NOM DU PROPRIÉTAIRE.	FRONT.	PROFON.	SUPERFICIE
	PROPRIETOR'S NAME.	FRONTAGE.	DEPTH.	AREA.
		PL. PO.	PL. PO.	PIEDS
		FT. INC.	FT. INC.	FEET
43	Wilfred Theodore Skaife, Lewis John, } Francis William & Mary Lucy Skaife... }	156.00 } 151.00 }	x irreg :	310191
44	Margaret Hutchison, épouse de (wife of) George W. Campbell, James Hutchison, William Lunn, Mary Lunn, épouse de (wife of) William H. Noble, Julia, épouse de (wife of) Alexander Cross, Emma H. & Alexander H. Lunn (*)..... }		" "	746414
45	Thomas Peck.....		"	106932
46	John Kerry.....		"	56762
47	Samuel H. May.....		"	48873
48	John Frothingham.....		"	129205
49	Henry Chapman.....	99.00 } 140.00 } 99.06 }	x 120.00	14340
50	Christian Seybold.....	100.00 }	x 120.00	11970
51	Alfred Rimmer.....	100.06 }	x 227.06	22750
52	Henry Chapman.....	155.00 }	x 120.00	18600
53	John C. McLaren.....	170.00 }	x 120.00	20400
54	John Frothingham.....	170.00 }	x 120.00	20400
55	George H. Frothingham.....	175.06 }	x 120.00	21060
56	Ann Kenworthy, veuve de (widow of) Abraham Wilson.....	42.06 }	x 108.00	4590
57	Edward Lusher.....	32.00 }	x 108.00	3456
58	Mary Ann Reid.....	25.06 }	x 108.00	2700
59	William McDonald.....	40.06 }	x 75.06	3058
60	Frederick W. Kay.....	irreg		11370
61	George W. Campbell.....	54.00 }	x 153.00 }	8181
62	Edward Franklin.....	28.00 }	x 148.00 }	2968
63	Thomas Howley.....	52.00 }	x 106.00 }	5512
64	Edward Franklin.....	26.00 }	x 106.00 }	2756
65	Mary Frary, veuve de (widow of) Zeno Berrington Clarke.....	26.00 }	x 106.00 }	2756
66	James Howley.....	54.00 }	x 106.00 }	5724
67	James Hutchison.....	147.00 }	x 466.00 }	67473
			x 452.00 }	

(*) 94/336 à Margaret Hutchison, 87/336 à James Hutchison et 31/336 à chacun des cinq autres pour une partie de ce lot et 1/7 de l'autre partie à chacun d'eux. William Lunn a la jouissance du tout sa vie durant.

(*) 94/336 to Margaret Hutchison 87/336 to James Hutchison and 31/336 to each of the five others for a part of this lot and 1/7 of the other part to each of them. William Lunn has the enjoyment of it during his life time.

Bloc formé par les Rues Sherbrooke, Mance, Bagg et Ste. Famille.

Block bounded by Sherbrooke, Mance, Bagg and St. Famille Streets.

No.	NOM DU PROPRIÉTAIRE. PROPRIETOR'S NAME.	FRONT.		PROFON.	SUPERFICIE.	
		FRONTAGE.		DEPTH.	AREA.	
		PI. FO. FT. INC.		PI. FO. FT. INC.	PIEDS FEET	
68	Sophie Tavernier, veuve de (widow of) François Leclair.....	50 00	x	161.00 } 147.00 } 147.00 }	7700	95 96 97
69	Jean Louis Beaudry.....	100.00	x	147.06 } 150 00 }	13225	98
70	William Wilson.....	50.00	x	149.06 } 149.06 }	7488	99 100
71	James O'Heir.....	50.00	x	149.00 } 149.00 }	7463	101
72	John Rafter.....	50.00	x	148.06 } 148.06 }	7438	102
73	Marcus Doherty.....	150.00	x	147.00 } 147.00 }	22088	103
74	Thomas Edmond Turgeon.....	50.00	x	146.06 } 146.06 }	7338	104
75	Eugène Malo.....	75.00	x	145.09 }	10959	
76	Les Religieuses Sœurs Hospitalières de St. Joseph de l'Hôtel-Dieu de Montréal, Administratrices du bien des pauvres du dit Hôtel-Dieu.....	600.00	x	145.09 } 139.06 }	85575	Bloc f Block

Bloc formé par les Rues Ste. Famille, Bagg, St. Urbain et Sherbrooke.

Block bounded by St. Famille, Bagg, St. Urban and Sherbrooke Streets.

77	Thomas Cramp.....	50.00	x	130.00	6500	105
78	do do	50.00	x	130.00	6500	106
79	do do	50.00	x	130.00	6500	107
80	do do	50.00	x	130.00	6500	108
81	do do	50.00	x	130.00	6500	109
82	do do	50.00	x	130.00	6500	110
83	do do	50.00	x	130.00	6500	111
84	do do	50.00	x	130.00	6500	112
85	do do	50.00	x	130.00	6500	113
86	Pierre Persillier dit Lachapelle.....	25.00	x	130.00	3250	114
87	François Benoit.....	25.00	x	130.00	3250	
88	Les Religieuses Sœurs Hospitalières de St. Joseph de l'Hôtel-Dieu de Montréal, Administratrices du bien des pauvres du dit Hôtel-Dieu.....	50.00	x	130.00	6500	115
89	do do do	50.00	x	130.00	6500	116
90	Michaël Babcock.....	50.00	x	130.00	6500	
91	Hiram Duclos.....	50.00	x	130.00	6500	117
92	James William Raoklidge.....	50.00	x	130.00	6500	118
93	Les Religieuses Sœurs Hospitalières de St. Joseph de l'Hôtel-Dieu de Montréal, Administratrices du bien des pauvres du dit Hôtel-Dieu.....	50.00	x	130.00	6500	
94	do do do	50.00	x	130.00	6500	

Bloc formé par les Rues Ste. Famille, Bagg, St. Urbain et Sherbrooke.

Block bounded by St. Famille, Bagg, St. Urbain and Sherbrooke Streets.

FIGIE. AREA. PIEDS FEET	No.	NOM DU PROPRIÉTAIRE PRPRIETOR'S NAME.	FRONT. FRONTAGE.	PROFON. DEPTH	SUPERFICIE. AREA.
			PI. PO. FT. INC.	PI. PO. FT. INC.	PIEDS FEET
	95	Les Religieuses Sœurs Hospitalières, etc	50.00	x 130.00	6500
7700	96	do do do	50.00	x 130.00	6500
	97	do do do	50.00	x 130.00	6500
13225				150.00	
	98	Patrick Mullin.....	150.00	x 107.06	19313
7488	99	Thomas Watson.....	irreg :		64976
	100	Stanley Clarke Bagg.....	"		46027
7463			181.00	} x 205.00	31365
	101	Bernard Devlin.....	125.00		
7438				205.00	} 19632
	102	Michaël Babcock.....	96.00	x 204.00	
22088				204.00	} 42125
	103	Thomas Cramp	207.00	x 203.00	
7338				203.00	} 36405.
	104	John Frothingham.....	180.00	x 201.06	

Bloc formé par les Rues St. Urbain, Bagg, St. Laurent et Sherbrooke.

Block bounded by St. Urban, Bagg, St. Lawrence and Sherbrooke Streets.

85575	105	William Childs.....	119.00	x 251.00	29869	
	106	Pierre Richard LaFrenaye.....	61.00	x 251.00	15311	
	107	Samuel Burland.....	150.00	x 251.00	37650	
	108	Hiram Duclos.....	88.06	x 251.00	22214	
			170.06	} x 251.00	34011	
6500	109	Charles Hagar.....	100.06			
6500			196.00	} x 197.00	40484	
6500	110	Stanley Clarke Bagg.....	215.00			
6500			81.00	} x 197.00	14627	
6500	111	George Lulham.....	67.06			
6500	112	Colin Cameron.....	47.06	x 197.00	9358	
6500			46.06	} x 197.00	9008	
6500	113	Samuel Burland.....	45.00			
6500	114	Isabella Brown, veuve de (widow of) James Penny & Agnes Penny, épouse de (wife of) John J. Daly, Janet, épouse de (wife of) John Scott, Marion, Jane Isabella, Robert & Elizabeth Penny.....	38.00	x 197.00	7486	
3250				37.06	} x 197.00	13051
3250	115	James Ruthven.....	95.00			
6500	116	Charles J. Brydges.....	irreg :		57910	
6500			100.00	} x 166.06	20480	
6500	117	Alexander Molson.....	146.00			
6500	118	John Molson.....	irreg :		134518	

6500

500

Bloc formé par les rues Sherbrooke, St. Laurent, Ontario et St Charles Borromée.

Block bounded by Sherbrooke, St Lawrence, Ontario and St. Charles Borromée streets.

No.	NOM DU PROPRIÉTAIRE. PROPRIETOR'S NAME.	FRONT. FRONTAGE.	PROFON. DEPTH.	SUPERFICIE. AREA.
		PL. FO. FT. INC.	PL. FO. FT. INC.	PIEFS FEET
119	Andrew W. Hood.....	irreg :		15429
120	Wesleyan Church.....	"		12165
121	Henry Starnes.....	47.06 } 47.03 } 52.03 }	x 157.03	7450
122	François-Xavier Langelier.....	52.06 }	x 157.03	8236
123	William Nixon.....	50.03	x 79.00	3970
124	Peter Charles Ward.....	49.09	x 78.03	3893
125	Alexander McGibbon.....	50.00	x 157.03	7863
126	George Irvine	50.00	x 157.03	7863
127	Pierre Labelle.....	49.06	x 79.00	3912
128	Daniel Wilson.....	49.00	x 78.03	3834
129	François Latreille.....	49.00	x 78.03	3834
130	Stanislas Gagnon.....	49.00	x 79.00	3871
131	Antoine Théodore Laurence.....	49.00	x 79.00	3871
132	Stanislas Gagnon.....	48.03	x 78.03	3776
133	Robert Taylor.....	{ 142.06 184.09	x 157.03	25730

Bloc formé par les rues Ontario, St. Charles Borromée, Evans et St. Urbain.

Block bounded by Ontario, St. Charles Borromée, Evans and St. Urban streets.

134	Adélaïde Lecompte, veuve de (widow of) Albert Lupien & Louis Lupien, Alphonse, Paul, Virginie, épouse de (wife of) Napoléon Z. Labrecque & Emélie Lupien. (*)...	33.00 66.00	x 112.00	8029
(*) Adélaïde Lecompte, Veuve de Albert Lupien en a la jouissance sa vie durant. (*) Adélaïde Lecompte, widow of Albert Lupien has the enjoyment of during her life time.				
135	Joseph Bourgouin.....	48.00	x 142.00	6816
136	Pierre Delorme.....	65.00	x irreg :	9054
137	Myron H. Sanborn.....	85.06	x 100.09	8614
138	Joseph Doutre.....	28.06	x irreg	2380
139	Joseph Barsalon.....	49.03	x "	5050
140	John Alexander Tiffin.....	137.06	x 143.00 }	17669
141	David Darling.....	24.09	x 137.06	3403
142	Edouard Vézina.....	23.06	x 137.06	3231
143	Georges Armand Chartrand.....	51.03	x irreg	4850
144	William Stethem.....	25.00	x 89.00	2225
145	John Wilson.....	26.03	x 89.00	2346

Bloc formé par les Rues Evans, St. Charles Borromée, Sherbrooke et St. Urbain.

Block bounded by Evans, St. Charles Borromée, Sherbrooke and St. Urban Streets.

146	Alexander McGibbon.....	150.00	x 130.06	19575
147	Joseph Laramée.....	50.00	x 130.06	6525
148	James Wardlow.....	25.00	x 130.06	3263

Bloc formé par les Rues Evans, St. Charles Borromée, Sherbrooke et St. Urbain.

Block bounded by Evans, St. Charles Borromée, Sherbrooke & St. Urbain Streets.

No.	NOM DU PROPRIÉTAIRE. PROPRIETOR'S NAME.	FRONT. FRONTAGE.	PROFON. DEPTH.	SUPERFICIE. AREA.
		FT. PO. FT. INC.	FT. PO. FT. INC.	FEEDS FEET
149	Ferdinand Lapointe.....	25.00	x 130.06	3263
150	Paschal Dagenais.....	49.06	x 130.06	6460
151	Lucien Gagnon.....	25.06	x 139.06	3557
152	Trustees of St. Gabriel Church.....	139.06	x 141.00	16810
			110.00	
153	Samuel Burland.....	irrég		9751
154	do do	"		9744
155	James Haldane.....	49.09	x 127.06	6343
156	John Smardon.....	101.00	x 127.06	12878
157	François-Xavier Beaudry.....	101.00	x 127.06	12878

Bloc formé par les Rues St. Urbain, Sherbrooke, St. Georges et Ontario.

Block bounded by St. Urban, Sherbrooke, St. George and Ontario Streets.

158	Antoine Yon.....	50.00	x 93.00	4650
159	William McDonald.....	50.00	x 93.00	4650
160	Jean Baptiste Filiatrault dit St. Louis.....	25.00	x 93.00	2325
161	Hormisdas A. Bourret	25.00	x 93.00	2325
162	Margaret McFarlane, veuve de (widow of) Thomas McWilliams.....	25.00	x 93.00	2325
163	Jean Baptiste Filiatrault dit St. Louis.....	25.00	x 93.00	2325
164	Louis Bourgoïn.....	25.00	x 93.00	2325
165	Octave Bourgoïn.....	25.00	x 93.00	2325
166	Thomas Montgomery.....	25.00	x 93.00	2325
167	John G. Falkiner.....	100.00	x 93.00	9300
168	Henry A. Budden.....		irreg	119016
		373.00	} x	265078
169	John Platt.....	377.00		

Bloc formé par les Rues St. Georges, Ontario, Blenry et Sherbrooke.

Block bounded by St. George, Ontario, Blenry and Sherbrooke Streets.

170	John Platt.....	163.00	x	696.06 } 682.03 } 241.00 }	112368
171	Charles G. Hill.....	164.06	x	203.00 } 164.06 }	36519
172	Robert Wood.....	145.00	x	164.06 }	23855
173	James Mavor.....	25.00	x	164.06 }	4113
174	Richard Acres.....	25.00	x	164.06 }	4113
175	Harriet Walker Bloomfield & Hubert } Bloomfield (*).....	164.06	x	283.00 } 253.00 }	44086

(*) John Brooke en a la jouissance sa vie durant.

(*) John Brooke has the enjoyment of it during his life time.

Bloc formé par les Rue: Bleury, Sherbrooke, des Conseillers et Berthelet.

Block bounded by Bleury, Sherbrooke, City Councillors and Berthelet Streets

No.	NOM DU PROPRIÉTAIRE. PROPRIETOR'S NAME.	FRONT.	PROFON.	SUPERFICIE.
		FRONTAGE.	DEPTH.	AREA.
		PI. PO. FT. INC.	PI. PO. FT. INC.	PIEDS FEET
176	John Sinclair.....		irreg	12368
177	Mathilda Holmes.....	30.09	x "	3835
178	Moses Fleazer David	62.09	x "	7941
179	Elizabeth Arnoldi, veuve de (widow of) } Benjamin Holmes.....	30.00	x "	4080
180	Edward Evans.....	30.00	x "	4146
181	Thomas R. Whitehead, William J., Julia } T., Edward A. & Alice A. Whitehead.....	54.06	x "	8305
182	Thomas Mussen.....	61.09	x "	33230
183	Thomas Johnston.....	43.00	x 138.00	moyenne average 5934
184	Thomas Moore.....	21.06	x 137.00	" 2946
185	William Cooke.....	21.06	x 125.00	" 2688
186	Susanna Corse, épouse de (wife of) Ar- } thur Fisher.....		irreg	6674
187	Henry Lyman.....	65.00	x "	5613
188	John Wood Benson	57.00	} x "	9656
		11.00		
189	Susanna Corse, épouse de (wife of) Ar- } thur Fisher.....	75.00	x "	21939
190	Henry Lyman.....	89.00	x "	24458
191	Charles E. Smith (*).....	120.00	x "	15660
192	Alfred & William Cooper.....	101.00	x 131.00	13231
193	Jane Shaw, épouse de (wife of) Charles } E. Tanner.....	25.00	x 131.00	3275
194	Charles E. Tanner.....	25.00	x 131.00	3275
195	La Société Bienveillante des Dames de } Montréal. (Ladies benevolent Institution } of Montreal.....	145.00	x irreg	42868
196	Charles E. Smith (*).....	141.00	"	59655
197	John Leclair.....	125.00	"	20763
198	Thomas B. Anderson.....	72.06	"	15118
199	William Wilson.....	68.00	x 117.00 } 84.03 } 68.00 }	6842
200	Andrew Wilson.....	60.09	x 69.00 } 69.00 }	4161
201	Mary Ann Caddy, veuve de (widow of) } Charles Tuggey.....	139.06	x 71.00 } 71.00 }	9765
202	Mary Louisa McFarlane, épouse de (wife } of) Charles Binmore.....	41.03	x 71.06 } 71.06 }	2939
203	Mary Ann Caddy, veuve de (widow of) } Charles Tuggey.....	46.06	x 72.00 } 72.00 }	3336
204	Georges Lafricain.....	63.09	x 75.00 } 77.00 }	4686
205	William Adams.....	75.00	x 123.00	9348

(*) En a la jouissance sa vie durant. Substitution en faveur de ses petits enfants,
(*) Has the enjoyment of it during his life time. Substitution in favor of his grand children.

Bloc formé par les Rues Berthelet, des Conseillers, du Maire et Bleury.

Block bounded by Berthelet, City Councillors, Mayor and Bleury streets

No.	NOM DU PROPRIÉTAIRE. PROPRIETOR'S NAME.	FRONT.	PROFON.	SUPERFICIE.
		FRONTAGE.	DEPTH.	AREA.
		PL. FO. FT. INC.	PL. FO. FT. INC.	PIEDS FEET
206	Alexander Mathieson.....	139.00	x irreg.	24612
207	William Adams.....	179.00	x "	25703
208	John Jordan.....	56.00	x 87.06	4900
209	James Aitken.....	29.00	x 87.06	2516
		28.06		
		38.00		
210	Francis Adams.....	43.00	x 87.06	3544
211	Henry Gallagher.....	132.06	x 80.06	10848
212	James S. Evans..... de là, (from thence)	100.00	x 83.03	
		84.06	x 87.06	
213	Amable Prévost.....	84.06	x 83.03	15785
214	William P. Johnston.....	42.00	x 84.06	noyenne average 3549
215	Lucie Gérard dit Lavérité, Veuve de (Widow of) Joseph Dion.....	85.06	x 84.09	" 7246
		34.06	x 85.00	" 2933

Bloc formé par les Rues du Maire, des Conseillers, Ste. Catherine et St. Alexandre.

Block bounded by Mayor, City Councillors, St. Catherine and St. Alexander.

216	Hugh Allan.....	240.00	x 335.06 } 325.06 }	79260
-----	-----------------	--------	------------------------	-------

Bloc formé par les Rues St. Alexandre, du Maire, Bleury et Ste. Catherine.

Block bounded by St. Alexander, Mayor, Bleury and St. Catherine Streets.

217	Margaret Deegan, Veuve de (Widow of) James Curly & Margaret, Annie, Eliza, Joseph, Theresa, Francis & Mary Curly.)	170.00	x 86.00 } 80.00 }	14110
218	Moses Warren.....	39.00	x 80.00 } 77.00 }	3062
219	Patrick Lynch.....	39.00	x 75.00 }	2964
220	Antoine Bazinet.....	36.00	x 101.03 }	3645
221	Henry Judah.....	35.00	x 101.03 }	3746
222	Catherine McCrac, Veuve de (Widow of) Patrick Morgan & Mary Morgan, épouse de (wife of) Timothy Reddon.....)	50.00	x 179.03	8963
223	George H. Frothingham.	40.06	x 179.03	7260
224	Ann Alice Clarke, veuve de (widow of) Graham Simpson.....	36.00	x 176.00 } 180.00 }	6408
225	Jane Stethem, veuve de (widow of) Richard Tate & Jane Tate, veuve de (widow of) Ewing Smith, Mary, épouse de (wife of) Robert Mitchell, Annie, épouse de (wife of) Rathbon Smith, Margaret & Richard Tate.....)	22.09	x 180.00	4095

Bloc formé par les Rues St. Alexandre, du Maire, Bleury et Ste. Catherine.

Block bounded by St. Alexander, Mayor, Bleury and St. Catherine Streets.

No.	NOM DU PROPRIÉTAIRE. PROPRIETOR'S NAME.	FRONT.	PROFON.	SUPERFICIE.
		FRONTAGE.	DEPTH.	AREA.
		PL. PO. FT. INC.	PL. PO. FT. INC.	PIEDS FEET
226	James A. Mavor.....	22.09	x 180.00	4095
227	Marie Anne Robichaud, veuve de (widow of) François Papin.....	48.00 } 49.00 } 46.00 }	x 359.00	17412
228	William Fraser.....	45.00 } 24.00 }	x 179.03	8156
229	Louis Félix Charbonneau.....	22.06 } 24.00 }	x 180.00	4185
230	James McFrokin.....	24.06 } x	14.00	339
231	Christina Sutherland, veuve de (widow of) Alexander Henderson, James, Daniel, Alexander, Andrew, Elliott, Euphemia, épouse de (wife of) John Brodie & John Sutherland Henderson.....	19.00 } x	47.06 } 46.06 }	893
232	David Rogers	29.06 } x	45.06 }	943
233	Basile Dubois..... de là (from thence)	31.06 } x 57.00 } x	45.06 } 24.06 }	2830
234	Charles Parent.....	32.00 } x	71.00	2272
235	George Middlemiss.....	111.00 } x	irreg	7221
236	Mary Pillow, veuve de (widow of) John Theodore Bigelow, Rose McClintock, veuve de (widow of) Thomas Dean Bigelow, Clara Jane Bigelow, Elisabeth Bigelow & John A. Pillow.....	22.00 } 26.00 }	x 51.00	1224
237	Michaël O'Connor.....	26.06 } 22.06 }	x 51.00	1250
238	James Lynch.....	40.00 } x	51.00	2040
239	Alexis Goderre.....	35.00 } x	51.00	1785
240	Thomas Morgan.....	48.03 } x	33.06	1616
241	Gabriel Lenoir Rolland.....	124.00 } x	159.00	18600
242	Robert Benn..... de là (from thence)	55.00 } x 21.09 }	85.00	6089
243	Mary Ann Clarke, veuve de (widow of) Samuel Galway	33.00 } x	65.00	2145
244	Pietro Moretti.....	55.00 } 54.09 }	x 150.00	8231
245	Elizabeth Aspinall, veuve de (widow of) Edward S. Prentice.....	61.09 } x	65.00	4014
246	Henry Edward Prentice.....	20.00 } x	85.00	1700
247	Charlotte Elizabeth Ferres, épouse de (wife of) Magnus Cormack.....	21.00 } x	85.00	1785
248	Charlotte E. Prentice, épouse de (wife of) John Eden..... de là from thence	45.00 } x 23.06 }	85.00	4189
249	Henry Edward Prentice.....	48.06 } x	50.06	2449
250	Edward S. Prentice.....	25.00 } x	99.06	2488

Bloc formé par les Rues St. Alexandre, du Maire, Bleury et Ste Catherine.

Block bounded by St. Alexander, Mayor, Bleury and St. Catherine Streets.

No.	NOM DU PROPRIÉTAIRE. PROPRIETOR'S NAME.	FRONT. FRONTAGE.	PROFON. DEPTH.	SUPERFICIE AREA.
		PL. PO. FT. INC.	PL. PO. FT. INC.	PIEDS FEET
251	Robert Burrell.....	59.00	x 85.00	
	de là (from thence)	55.00	x 65.00	8590
252	John Houghton.....	50.00	x 84.00	
	de là (from thence)	55.06	x 66.00	7863
253	John Short.....	125.00	x 68.00	10500

Bloc formé par les Rues Balmoral, Ontario, St. Georges & Ste. Catherine.

Block bounded by Balmoral, Ontario, St. George and St. Catherine Streets.

254	John Platt.....	irreg		53
255	John Short.....	"		22700
256	Mary Fraser, veuve de (widow of) Hypo- litus Jackson.....	55.03	x 149.00	8232
257	Henriette Denise de Chantal, veuve de (widow of) Joseph Beauchamp & Hermi- ne, épouse de (wife of) Aimé Beauchamp, Edouard, Uldéric, Elisa, épouse de (wife of) Thomas B. O'Reilley.....	55.00	x 149.00	8195
258	Angus McIntosh.....	54.09	x 70.06	3860
259	James Knox.....	55.06	x 78.06	4357
260	Olivier Deguise.....	55.06	x 81.00	4496
261	Michel Théophile Deguise.....	54.00	x irreg	4435
262	John Torrance.....	27.00	x 82.00	2214
263	Gabriel Lenoir Rolland.....	54.06	x 67.00	
	de là (from thence)	27.06	x 82.00	5907
		55.06		
264	Thomas Wand	54.06	x 149.00	8195
			x 117.00	
265	Andrew Elliott.....	149.00	x 111.00	16986

Bloc formé par les rues St. Georges, Ste. Catherine, St. Urbain et Sherbrooke

Block bounded by St. George, St. Catherine, St. Urban and Sherbrooke streets.

266	Les Dames de l'Asile des Orphelins cat- hologiques Romains de Montréal.....	128.00	x 118.00	15104
267	La Communauté des Sœurs de la Charité de l'Hopital - Général de Montréal, communément dites Sœurs Grises.....	irreg		85454
268	George Bowie, jr.....	25.00	x 60.06	1513
269	Edward Sharpe.....	24.00	x 60.06	1452
270	John Platt.....	24.00	x 60.06	1452
271	Thomas Kneen.....	24.00	x 60.06	1452
272	James Somerville.....	24.00	x 60.06	1452
273	Augusta H. Infield, veuve de (widow of) William Bell.....	24.00	x 60.06	1452
274	Stephen Charles Kyte.....	24.00	x 60.06	1452

Bloc formé par les Rues St. Georges, Ste. Catherine, St. Urbain et Sherbrooke.

Block bounded by St. George, St. Catherine, St. Urban and Sherbrooke Streets.

No.	NOM DU PROPRIÉTAIRE. PROPRIETOR'S NAME.	FRONT.	PROFON.	SUPERFICIE-
		FRONTAGE.	DEPTH.	AREA.
		PL. PO. FT. INC.	PL. PO. FT. INC.	PIEDS FEET.
275	Gabriel Lenoir Rolland.....	66.00	x 60.06	3993
276	John Lang.....	56.09	x 97.00	5505
		93.09		
277	Owen McGarvey.....	94.06	x 97.00	9130
278	Louis Gnaedinger.....	23.06	x irreg.	4325
279	Emmanuel Haeusgen.....	24.00	x "	4395
280	John C. Watson.....	96.00	x 113.09	10920
281	Alfred Pinsonnault.....		irreg.	41035
282	John Platt.....		"	18878
283	Les Commissaires d'Ecole Catholiques de Montréal.....		"	122924
284	John Milloy.....	31.00	x 48.06	1504
285	Henry Bennalack, Sr.....	125.00	x 48.06	6063
286	William H. Brody.....	50.00	x 48.06	2425
287	Robert Hammond.....	281.00	x 48.06	12174
288	Victor Rousselot.....	70.00	x 215.00	15050
289	François-Xavier Beaudry.....	48.06	x 120.00	5820

Bloc formé par les Rues St. Urbain, Ste. Catherine, St. Charles Borromée et Mignonne.

Block bounded by St. Urban, St. Catherine, St. Charles Borromée and Mignonne Streets.

290	François-Xavier Beaudry.....	398.09	x 60.00	23676
		71.00		
291	do do.....	66.00	x 398.09	27314
292	Esther Loignon, épouse de (wife of) Michel Laroche, Caroline, épouse de (wife of) Edouard Poudrette, Edwidge, épouse de (wife of) Georges Léonard, Antoine, Henriette Marie Anne & Alphonsine Loignon, épouse de (wife of) Césaire Germain (*).....	45.00	x 112.06	5063
293	Louis D. Pariseau.....	45.06	x 55.09	2537
294	Benjamin Comte.....	50.06	x 40.06	2045
295	Louis D. Pariseau..... de là (from thence)	72.00	x 50.06	
		56.09	x 45.06	6218
296	Joachim Deslauriers.....	43.00	x 141.00	6063
297	Eiisabeth Norton, veuve de (widow of) John Walker.....	22.00	x 141.00	3102
298	Charles O'Neil.....	13.00	x 141.00	1833

(*) Esther Tulloch, Veuve de Augustin Loignon en a la jouissance sa vie durant.

(*) Esther Tulloch, Widow of Augustin Loignon has the enjoyment of it during her life time.

Bloc formé par les Rues St. Urbain, Ste. Catherine, St. Charles Borromée et Mignonne.

Block bounded by St. Urban, St. Catherine, St. Charles Borromée and Mignonne Streets.

No.	NOM DU PROPRIÉTAIRE. PROPRIETOR'S NAME.	FRONT.	PROFON.	SUPERFICIE.
		FRONTAGE.	DEPTH.	AREA.
		FT. INC.	FT. INC.	SQ. FT.
299	Euphrosine Brellan, épouse de (wife of) Joseph Thérien, Thomas Hickock, Philomène, épouse de (wife of) Edouard Nadeau, Caroline, épouse de (wife of) Hornisdas A. Bourret, Charles, John, Eliza, épouse de (wife of) Henry Lord, Elizabeth, épouse de (wife of) Uldéric Beauchamp, George, William, Maria & Cordelia Hickock.....	38.00	x 141.00	5358
300	Marcel Rivet.....	47.00	x 141.00	6627
301	Eméry Lavigne.....	43.00	x 141.00	6063
302	Eloi Perrault.....	39.06	x 141.00	5571
303	Benjamin Amesse.....	28.00	x 50.03	1407
304	Ovide Richer.....	47.06	x 28.00	1330
305	Marie Gonée.....	49.00	x 28.00	1372

Bloc formé par les Rues Mignonne, St. Urbain, Ontario et St. Charles Borromée

Block bounded by Mignonne, St. Urban, Ontario and St. Charles Borromée Streets.

306	Job Cushing.....	80.03	x irreg	7766
307	Siméon Delorme.....	112.06	x "	10026
308	Stanley Clarke Bagg.....	39.03	x 182.00	7144
309	François Deguise.....	70.06	x 39.06	2785
310	Siméon Lesage.....	43.00	x 39.06	1699
311	Pierre P. Martin & Louis Monat.....	20.00	x 59.09	1195
312	Joseph Vallée.....	19.06	x 59.09	1165
313	Joseph Languedoc.....	47.06	x 181.03	8609
314	John Pratt.....	50.06	x 140.09	7108
		32.03		
315	John Alexander Tiffin.....	64.06	x 140.09	6809
316	Thomas Barbeau.....	irreg		12426
317	Thomas Phillips.....	59.00	x 102.06	6048
318	Hugh Reilly.....	43.00	x 102.06	4408
319	Angèle Clermont, épouse de (wife of) Hubert Derome.....	24.06	x 63.00	1544
320	Rémi Prévost.....	24.00	x 63.00	
	de là (from thence)	47.00	x 39.06	3369
321	François M. Lepailleur.....	23.06	x 102.06	2409
322	Pierre Damour.....	23.06	x 102.06	2409
323	Rémi Prévost.....	47.06	x 102.06	4869
		46.06		
324	Thomas Tiffin.....	47.06	x 102.06	4817

Bloc formé par les rues St. Charles Borromée, Ontario, St. Laurent et Mignonne.

Block bounded by St. Charles Borromée, Ontario, St. Lawrence & Mignonne sts.

No.	NOM DU PROPRIÉTAIRE. PROPRIETOR'S NAME.	FRONT.	PROFON.	SUPERFICIE.
		FRONTAGE.	DEPTH.	AREA.
		PL. FO. FT. INC.	PL. FO. FT. INC.	FEET FEET
325	Godfroy Chapleau.....	108.00	} x 70.00	8155
		125.00		
		168.00		
326	Catherine Poitras.....	191.00	x 86.00	15437
327	do do	43.06	x 71.06	3111
328	Louis Charles Gravel.....	43.09	x 77.06	3391
329	Charles Quevillon.....	43.06	x 78.06	3415
330	Joseph Christin.....	46.00	} x 156.00	7000
		43.09		
		43.09		
331	Thomas Barbeau.....	94.03	x 156.00	14703
332	Agnès Voyer, épouse de (wife of) Fran- çois-Xavier Beaudry.....	53.09	} x 155.06	8630
		57.03		

Bloc formé par les rues Mignonne, St. Laurent, Ste. Catherine et St. Charles Borromée.

Block bounded by Mignonne, St. Lawrence, St. Catherine and St. Charles Borromée streets.

333	Rosalie Sanspitié, veuve de (widow of) Joseph Deschamps.....	36.00	} x 78.03	2759
		34.06		
334	Kate Wurtele.....	37.06	} x 78.03	2876
		36.00		
335	Pierre Jodoin.....	67.06	x 76.09	5181
336	Samuel Jackson.....	25.06	} x irreg	4062
		27.03		
337	François-Xavier Boucher.....	68.06	x 98.03	} 8162
			97.06	
	de là (from thence)	26.03	x 55.06	
338	Angélique Clermont, épouse de (wife of) Hubert Derome.....	42.06	x 55.06	2359
339	La Corporation Episcopale Catholique Romaine de Montréal.....	43.06	} x irreg	6511
		41.09		
340	Germain Leblanc.....	42.00	x 76.06	3213
341	Ernest Idler.....	43.06	x 86.00	} 3752
			86.00	
342	Frederick Geriken.....	42.06	x 152.00	} 6450
			151.06	
343	Amable P. Jodoin.....	42.09	} x irreg	6504
		43.03		
344	Charlotte Wolfe, veuve de (widow of) John James White.....	60.00	} x "	9440
		65.03		

Bloc formé par les Rues St. Laurent, Ste. Catherine, St. Charles Borromée et Dorchester.

Block bounded by St. Lawrence, St. Catherine, St. Charles Borromée and Dorchester Streets.

	No.	NOM DU PROPRIÉTAIRE. PROPRIETOR'S NAME.	FRONT.	PI PROFON.	STPERFICIE.
			FRONTAGE.	DEPT ^h .	AREA.
			PL. PO. FT. INC.	PL. PO. FT. INC.	PIEDS. FEET
8155	345	François-Xavier Beaudry.....	43.09	} x 149.00	6612
	346	Benjamin Castonguay.....	44.06		
5437	347	Joseph Versailles.....	42.06	x 104.03	4431
3111	348	Sophie Dorothee Bruneau, Caroline Hé- lène, Adélaïde Esther, Olivier Théophile, Frédéric Henri & Marie Joséphine Bru- neau.....	51.03	x 36.06	1871
3391					
3415					
7000	349	Emilie & Onésime Collin, veuve de (wi- dow of) Louis Pameton.....	42.09	x 74.00	3164
4703	350	Joseph Laflamme, Adolphe, Israël & Adeline Laflamme, épouse de (wife of) Athanase Lebeau dit Marien.....	}	irreg	7424
8630					
Bor-	351	Henry J. Shaw.....	43.02	x 147.00 } 146.06 }	6347
	352	Pierre Dupuis.....	42.06	} x irreg	6161
Bor-	353	Elizabeth Wickstead, veuve de (widow of) Daniel McKercher & Margaret McKer- cher, épouse de (wife of) John Levings- tone & Harriet McKercher, épouse de (wife of) Henry Selby.....	41.09		
2759			43.06	x 146.00 } 145.06 }	6340
2876	354	Charles Séraphin Rodier.....	69.09	x 145.00	10131
5181	355	Thomas Harvey..... de là (from thence	25.03	x 29.00	
4062	356	Jacob Wurtele.....	26.09	x 31.06	1574
	357	Charles Lapierre.....	181.00	x irreg	17434
8162			22.00	x 143.00	3146
2359	358	Kate Wurtele.....	21.06	} x 143.00	3182
	359	Sophia Robinson.....	23.00		
6511			53.00	x 111.00	5883
3213			31.00	} x 53.00	1670
3752	360	Wesleyan Sabbath School.....	32.00		

Bloc formé par les Rues St. Charles Borromée, Ste. Catherine, St. Urbain et Dorchester.

Block bounded by St. Charles Borromée, St. Catherine, St. Urban and Dorchester Streets.

6504	361	François-Xavier Beaudry.....	650.00	x 147.00	95550
9440	362	French Presbyterian Church.....	65.00	x 47.06	3087
	363	Elisabeth Parslow, veuve de (widow of) John Stephenson & John Parslow (*).....	43.06	x 65.00	2828

(*) Jane Dickinson, veuve de John Andrew on a la jouissance sa vie durant.

(*) Jane Dickinson, widow of John Andrews has the enjoyment of it during her life time

Bloc formé par les Rues St. Charles Borromée, Ste. Catherine, St. Urbain et Dorchester.

Block bounded by St. Charles Borromée, St. Catherine, St. Urban and Dorchester Streets.

No.	NOM DU PROPRIÉTAIRE. PROPRIETOR'S NAME.	FRONT.	PROFON.	SUPERFICIE.
		FRONTAGE.	DEPTH.	AREA.
		PL. PO. FT. INC.	PL. PO. FT. INC.	PIEDS FEET
354	William Burnett.....	44.00	x 65.00	2860
365	Josephine Mary Moss, veuve de (widow of) Alfred Charles Harvey, Alfred Charles, Henry Ennis, Margarett, épouse de (wife of) John L. Pétu, Émilie Mordant, Mathilda & Ida Harvey.....	66.00	x 48.00	3218
366	Alexis Bourret.....	42.00	x 66.00	2772
367	Marie Kauntz, épouse de (widow of) Iré née Desmarais, Eugénie, Eloïse & Sophie Kauntz.....	42.06	x 66.00	2805
		42.00	}	
368	Thomas Ross.....	43.06	x 131.00	5600
369	Mary McCaffrey, Veuve de (Widow of) Thomas Couch & Sarah, épouse de (wife of) Aldis Bernard, Eliza & Mary Jane Couch.....	43.00	}	
		40.06	x 131.00	5469
		255.00	}	
370	Joseph R. Bronsdou.....	256.06	x 131.00	33504
371	Louis Lecompte.....	44.00	x 153.06	6754
372	Adélaïde Lecompte, Veuve de (Widow of) Albert Lupien & Paul, Alphonse, Virginie, épouse de (wife of) Napoléon Z. Labrecque et Emélie Lupien (*).....	90.09.	x 64.06	
	de là (from thence)	43.03	x 66.00	8708
373	Les Ecclésiastiques du Séminaire de St. Sulpice de Montréal.....	84.00	x 85.00	7140
374	Julia Farrell, Veuve de (Widow of) William Shield & John, Edward, Joseph Ryan & Mary Ann Ryan, épouse de (wife of) James Minogue.....	64.06	x 37.06 } 36.00 }	2370

Bloc formé par les Rues St. Urbain, Ste. Catherine, St. Philippe et Dorchester.

Block bounded by St. Urban, St. Catherine, St. Phillip and Dorchester Streets.

375	Alphonse Comte.....	54.00	x 60.00 } 58.06 }	3200
376	Damase Comte.....	67.06	x 54.00 } 22.00 }	5196
	de là, (from thence)	70.06	x 22.00 }	
377	do do	38.00	x 54.00	2052
378	Richard Power.....	35.06	x 54.00	1917

(*) Adélaïde Lecompte, Veuve de Albert Lupien en a la jouissance sa vie durant.

(*) Adélaïde Lecompte, Widow of Albert Lupien has the enjoyment of it during her life time

Bloc formé par les Rues St. Urbain, Ste. Catherine, St. Philippe et Dorchester,

Block bounded by St. Urbain, Ste. Catherine, St. Phillip and Dorchester Strets.

No.	NOM DU PROPRIÉTAIRE. PROPRIETOR'S NAME.	FRONT.		PROFON.	SUPERFICIE
		FRONTAGE.		DEPTH.	AREA.
		PL. FO. FT. INC.		PL. FO. FT. INC.	PIEDS FEET
379	Edward Sally.....	21.09	x	68.00	1479
380	Agathe Perrault, Veuve de (Widow of)	21.03	x	60.00	1445
	Maurice Nolan.....				
381	Onésime Frappier.....	21.03	x	68.00	1445
382	Joseph Roby.....	21.09	x	78.00	1696
		38.03			
383	James Wylie.....	41.09	x	105.00	4200
384	George Smith.....	14.06	x	31.00	
	de là (from thence)	11.06	x	34.00	840
385	Louis Comte.....	32.06	x	65.00	2113
386	John Smardon.....	88.09	x	54.06	
	de là (from thence)	98.06	x	25.06	7349
387	Marie Clotilde Joubert, épouse de (wife of) Louis Métivier & Catherine Leblanc, veuve de (widow of) Alexis St. Amand... }	43.06	x	irreg	2306
388	Euphrosine Brellan, épouse de (wife of) Joseph Thérien & Thomas Hickock, Philomène, épouse de (wife of) Edouard Nadeau, Caroline, épouse de (wife of) Hormisdas A. Bourret, Charles, John, Eliza, épouse de (wife of) Henry Lord, Elizabeth, épouse de (wife of) Uldéric Beauchamp, George, William, Maria & Cornelia Hickock .. }	42.09	x	irreg	2276
				90.06	
389	Peter Henry.....	54.00	x	92.00	4928
				138.09	
390	John Leclair.....	132.00	x	136.00	18134
		31.09			
391	Clément Comte.....	33.00	x	132.00	4274
392	Euphrosine Métriser dit Sansfaçon, veuve de (widow of) Jean Bte. Bourbonnière	53.00	x	106.06	5645
393	Michel Pominville.....	86.00	x	106.06	
	de là (from thence)	42.06	x	13.06	9733
394	Isidore Bonin.....	42.00	x	82.00	3444
395	Louis Comte.....	86.06	x	112.00	
	de là (from thence)	10.00	x	64.03	10330
396	Etienne Lajoie.....	64.00	x	136.00	8704
397	Charles C. Spénard.....	83.00	x	115.00	
	de là (from thence)	14.03	x	22.00	9858
398	Rosalie Sanspitié, veuve de (widow of) Joseph Deschamps.....	52.03			
		50.00	x	137.00	7004
399	David Lockhead.....	4.06	x	137.00	616

Bloc formé par les Rues St. Philippe, Ste. Catherine, St. Georges et Devienne.

Block bounded by St. Phillip, St. Catherine, St. George and Devienne Streets.

No.	NOM DU PROPRIÉTAIRE. PROPRIETOR'S NAME.	FRONT. FRONTAGE.	PROFON. DEPTH.	SUPERFICIE. AREA.
		PL. PO. FT. INC.	PL. PO. FT. INC.	FEET. SUPERFICIE.
400	Michaël Maloney.....	48.00	x 70.00	3360
401	Alfred Pinsonnault.....	48.00	x 70.00	3360
402	John Ellhenner.....	43.03	} x 44.06	1952
		44.06		
403	Josephite Chenneville dit Demers, veuve de (widow of) Jean-Baptiste Gauvreau....	41.06	} x 44.06	1874
		42.09		
404	Narcisse Duval.....	65.06	} x 44.06	2882
		64.03		
405	François-Xavier Roy.....	21.06	x 44.06	957
406	Joseph Elie Laramée.....	120.06	} x 44.06	5385
		121.06		

Bloc formé par les Rues Devienne, St. Philippe, Vallée et St. Georges.

Block bounded by Devienne, St. Phillip, Vallée and St. George Streets.

407	Cornelius Cronan.....	43.00	x 40.03	1731
408	Pierre Durocher.....	43.00	x irreg	2923
409	Rose Lauriau, épouse de (wife of) Joseph Corbeil.....	} 17.00	x "	1005
			17.06	x 44.00
410	Stanislas Aubry.....			
411	Lucie Gérard dit Lavérité, veuve de (wi- dow of) Joseph Dion.....	} 19.00	x irreg	878
			24.06	x "
412	James Aisley.....			
413	Mary Killcoin, veuve de (widow of) Tho- mas Rodden.....	} 43.00	x 86.00	3698
			42.00	x 86.00
414	Marguerite Dagenais, veuve de (widow of) Édouard Yon & Édouard Yon, Rose de Lima, Cécilia & Maria Yon.....			
415	John Michaël Honey.....	43.00	x 86.00	3698
416	Mary Rebecca Bartley, veuve de (widow of) Daniel Bell & Lydia Bell, épouse de (wife of) William Scott, Mary Ann, épou- se de (wife of) James Alexander, Martha, John & Daniel Bell.....	} 44.00	x 86.00	3784
417	Alfred Pinsonnault.....	42.00	x 96.06	4053
418	Antoine Yon.....	44.00	x 96.06	4246
419	Joseph Vallée.....	60.06	x 43.00	2602
			60.06	
420	Jean Jacques E. Bibaud.....	47.00	x 60.08	2849
			60.08	
421	Joseph Vallée.....	45.00	x 60.10	2734
			60.10	
422	Jean Baptiste Filiatrault dit St. Louis....	50.09	x 61.00	3089
			61.00	
423	Joseph Paquet.....	49.09	x 61.03	3041
			61.03	
424	John Crowe.....	21.03	x 61.05	1299
			61.05	
425	Olivier Pepin dit Lachance.....	44.06	x 61.08	2737
			61.08	
426	Lawrence Morrissey.....	42.09	x 61.10	2640
			61.10	
427	Alexander Thompson.....	47.00	x 62.00	2908

N
428
429
430
431
432
433
434
435
436
437
438
439
440
441
442
443
444
445
446
447
448
449
450
451
452
453
454
455
456
457
458
459
460
461

Bloc formé par les rues Vallée, St. Philippe, Dorchester et St. Georges.

Block bounded by Vallée, St. Phillip, Dorchester and St. George streets.

No.	NOM DU PROPRIÉTAIRE. PROPRIETOR'S NAME.	FRONT.	PROFON.	SUPERFICIE.
		FRONTAGE.	DEPTH.	AREA.
		PL. FO. FT. INC.	PL. FO. FT. INC.	FEET FEET
428	Edouard Poudrette.....	48.00	x 63.06	3048
429	Joseph Poudrette.....	21.00	x 63.06	1334
430	Rose Lauriau, épouse de (wife of) Joseph Corbeil.....	22.00	x 63.06	1397
431	Joseph Gauvreau.....	21.00	x 63.06	1334
432	Joseph Lafferty.....	27.03	x 63.06	1730
433	Peter Henry.....	54.00	x 63.06	3429
434	Joseph Lauzon.....	24.06	x 63.06	1556
435	Toussaint Crevier.....	29.03	x 63.06	1857
436	Pierre Bélanger.....	31.00	x 63.06	1969
437	Thomas Reilley.....	16.03	x 63.06	1032
438	John Maloney.....	63.06	x 85.06	5430
439	Samuel Price.....	42.00	x 210.06 } 210.06 }	8388
440	Michel Pominville.....	41.06	x 211.00 } 211.00 }	8746
441	Joseph Ovide Gravel.....	42.00	x 212.00 } 212.00 }	8883
442	Catherine McDonell, veuve de (widow of) Hugh McCulloch.....	87.00	x 213.09 }	18520
443	Mary Burrell, veuve de (widow of) Louis Demers & Jacques Louis & Augustin William Demers.....	irreg		9526
444	Charles Grant.....	19.00	x 50.06	960
445	Olivier Gadbois.....	44.00	x 107.00	4708
446	Henry J. Shaw.....	42.00	x 107.00	4494
447	Narcisse Morin.....	85.06	x 107.00	9149
448	Peter Henry.....	84.00	x 183.00	15372
449	Joseph Laramée.....	65.06	x 183.00	11987
450	Daniel Kerans.....	65.06	x 183.00 } 42.06 }	11987
451	Arsène Bertrand.....	53.00	x 44.09 }	2312
452	François St. Charles.....	irreg.		4760
453	La Corporation Episcopale Catholique } Romaine de Montréal..... }	34.00	x 53.00	1802
454	Stephen Stanley.....	21.00	x 53.00	1113
455	James Campbell.....	29.00	x 53.00	1537
456	Michel Moreau.....	44.00 } 47.00 }	x 53.00	2431
457	James Martin.....	45.00	x 72.06	3263
458	Thomas Hewatt.....	36.00	x 72.06	2610
459	James Rutherford.....	39.00	x 72.00	2808
460	Alpin McIntosh.....	37.00	x 81.06	3016
461	Frances Ollive.....	18.06	x 81.06	1508

Bloc formé par les Rues Vallée, St. Philippe, Dorchester et St. Georges

Block bounded by Vallée, St. Phillip, Dorchester and St. George streets.

No.	NOM DU PROPRIÉTAIRE.	FRONT.	PROFON.	SUPERFICIE.	
	PROPRIETOR'S NAME.	FRONTAGE.	DEPTH.	AREA.	
		PL. FO. FT. INC.	PL. FO. FT. INC.	PIEDS FEET	
462	Walter Duffett.....	18.00	x 81.06	1467	
463	Mary Champ, Veuve de (Widow of) Wil- liam Perry.....	27.00	x 79.03	2140	487
464	The Montreal Protestant House of Indus- try and Refuge.....				489
			irreg.	41830	
465	Pierre Chartrand.....	95.06	x 177.00	16808	
			177.00		490
466	Charles Baylie.....	48.00	x 178.00	8520	
			178.00		
467	Eugène Malo.....	48.00	x 178.09	8562	491
			178.09		
468	John Laidlaw.....	22.00	x 179.00	3936	Block f
469	John Allan.....	42.06	x irreg.	6588	
470	Wilson Allan, sr.....		"	5408	Block
471	Wilson Allan, jr.....		"	1235	492
472	Abigail King, Veuve de (Widow of) James Cochrane.....	56.00	x 158.06	8876	493
473	Jean-Baptiste Filiatrault.....	52.00	x 83.00	4316	494
		80.00			
474	Warden King	80.06	x irreg.	6597	Bl
		52.00			
475	Gabriel Lenoir Rolland.....	51.06	x "	4186	Block
		49.00			
476	Charles Ross.....	47.06	x 168.00	8106	495
477	Bazile Hyacinthe Charlebois.....	47.03	x 168.00	7938	496
		44.09			497
478	Antoine Yon.....	48.03	x 168.06	7835	
		44.00			498
479	Esdras Hyacinthe Merrill.....	48.00	x irreg	8165	
480	Robert Benn.....	46.00	x "	7722	499
481	Frederick Geriken.....	65.00	x "	10905	
		39.00			500
482	Colin Campbell.....	36.06	x "	6284	501
483	John A. Leclerc	35.06	x "	4143	
484	Joseph Amable Berthelot.....	127.00	x "	14364	502

Bloc formé par les Rues Bleury, Ste. Catherine, St. Alexandre et St. Edouard.

Block bounded by Bleury, St. Catherine, St. Alexander and St. Edward Streets.

485	Mary Pillow, veuve de (widow of) John Theodore Bigelow, Rose McClintock, veuve de (widow of) Thomas Dean Bige- low, Clara Jane Bigelow, Elizabeth & John A. Pillow.....		irreg	10916	Block 503
486	Mary Hillock, veuve de (widow of) John Robson.....		"	2148	504 505 506

Bloc formé par les Rues Bleury, St. Catherine, St. Alexandre et St. Edouard.

Block bounded by Bleury, St. Catherine, St. Alexander and St. Edward Streets.

PIEDS FEET	No.	NOM DU PROPRIÉTAIRE PROPRIETOR'S NAME.	FRONT.	PROFON.	SUPERFICIE.
			FRONTAGE.	DEPTH.	AREA.
			PL. PO. FT. INC.	PL. PO. FT. INC.	PIEDS FEET
1467	487	Rebecca Patrick.....	33.00	x 41.06	1370
2140	488	William Hodgson.....	48.06	x irreg	5235
41830	489	Le Maire, les Echevins et les Citoyens de la Cité de Montréal. (The Mayor, Al- dermen and Citizens of the City of Mont- real.....		"	1767
16808	490	Sarah Collins, veuve de (widow of) Da- niel Dooley & Daniel, Eliza, Margaret & Annie Dooley.....		"	3572
8520	491	Benjamin Comte.....		"	16161

Bloc formé par les Rues St. Edouard, Bleury, Dorchester et St. Alexandre.

Block bounded by St. Edward, Bleury, Dorchester and St. Alexander Streets.

6588	492	Benjamin Comte.....		irreg	9709
5408	493	John Breen.....		"	5456
1235	494	La Corporation du Collège Ste. Marie, à Montréal.....		"	172797

Bloc formé par les Rues Dorchester, St. Alexandre, St. Bernard et Bleury.

Block bounded by Dorchester, St. Alexander, St. Bernard and Bleury Streets

8106	495	George Cruikshank.....		irreg	4144
7938	496	Richard Jellyman.....		"	2232
7835	497	Mary Bulger, veuve de (widow of) John O'Neil.....	48.00	"	4238
8165	498	Mary Ann Davidson, veuve de (widow of) Charles Redman.....	48.00	x "	4310
7722	499	La Corporation du Collège Ste. Marie, à Montréal.....		"	133
10905	500	do do do		"	11708
6284	501	Daniel Lafferty.....	40.06	} x 73.06	2946
4143			41.00		
14364	502	Ann McCann, veuve de (widow of) Tho- mas McGuire.....	44.00	x 82.00	3687

Bloc formé par les Rues Bleury, St. Bernard, St. Alexandre et St. Germain.

Block bounded by Bleury, St. Bernard, St. Alexander and St. Germain Streets.

10916	503	Ann McCann, veuve de (widow of) Tho- mas McGuire.....	42.00	} x irreg	3675
	504	Abigail King, veuve de (widow of) Ja- mes Cochrane.....	42.06		
			43.06		
	505	Thomas Walsh.....	41.03	x "	3571
2148	506	John Claffey, James, Mary Ann, épouse de (wife of) Robert Reddy & Catherine Claffey.....		"	4442
				"	3875

Bloc formé par les Rues Bleury, St. Bernard, St. Alexandre et St. Germain.

Block bounded by Bleury, St. Bernard, St. Alexander and St. Germain Streets.

No.	NOM DU PROPRIÉTAIRE.	FRONT.	PROFON.	SUPERFICIE
	PROPRIETOR'S NAME.	FRONTAGE.	DEPTH.	AREA.
		PL. FO. FT. INC.	PL. PO. FT. INC.	PIEDS FEET
507	John Sutherland.....		irreg	3996
508	Jchu Coristine.....		"	8296
509	James Clarke.....		"	3623
510	Ann O'Reilly, veuve de (widow of) Hugh } McCabe		"	3473
511	Les Ecclésiastiques du Séminaire de St. } Sulpice de Montréal.....		"	7260
512	William Hilton.....		"	3734
513	Michaël Scanlon.....		"	4416
514	Andrew Elliott.....		"	5258
515	Laughlin Deegan.....		"	3744
516	Margaret Devine, veuve de (widow of) } Neil McCrank.....		"	3621

Bloc formé par les rues St. Germain, St. Alexandre, Lagachetière et Bleury.

Block bounded by St Germain, St. Alexander, Lagachetière & Bleury streets.

517	Martin Feron.....		irreg	6701
518	Michaël Scanlon.....	59.06 x	"	4584
519	Mary Brennau, veuve de (widow of) Mi- } chaël McDiarmid.....	56.06 } 57.09 } x	"	4361
520	Nathaniel Stevens Whitney... ..		"	12159
521	William Hilton.....		"	5938
522	Ann Robinson, veuve de (widow of) Wil- } liam Baird & Celina Mary, Emeline, } épouse de (wife of) Edward Bradshaw } Ryckman, Annie Isabella, épouse de (wi- } fe of) Robert Thompson, Caroline Camp- } bell, Richard Robinson, Jessie Allan, } Edmund, James Frederick & Douglass } Montagne Baird (*).....		"	16933
523	Luce Perrault, veuve de (widow of) } Edouard Raymond Fabre.....		"	6960
524	Veuve de (widow of) Thomas Foley & } James, William, Thomas & Charles Fo- } ley (**).		"	8022
525	Jean Marie Gravel.....	40.06 } 43.03 } x	"	3904
526	Thomas Morgan.....	42.06 } 41.09 } x	"	3904
527	Alexander Wallace.....		"	8083
528	Bernard Berthelet.....		"	3547
529	Alexandre Douglass.....		"	4258
530	John McCullum.....		"	4263
531	Jane Farrell, veuve de (widow of) Wil- } liam Curran.....		"	3680

(*) Ann Robinson en a la jouissance sa vie durant.

(*) Ann Robinson has the enjoyment of it during her life time.

(**) Ve. Thomas Foley en a la jouissance sa vie durant.

(**) Widow of Thomas Foley has the enjoyment of it during her life time.

Bloc formé par les Rues Bleury, Dorchester, Anderson et Lagauchetière.

Block bounded by Bleury, Dorchester, Anderson and Lagauchetière streets.

PIEDS FEET	No.	NOM DU PROPRIÉTAIRE. PROPRIETOR'S NAME.	FRONT.		PROFON.	SUPERFICIE
			FRONTAGE.		DEPTH.	AREA.
			PI. PO. FT. INC.	PI. PO. FT. INC.	PIEDS FEET	
3996	532	John Caverhill.....			irreg	10860
8296	533	Henry Phillips.....			"	10500
3623	534	Mary Brydie, veuve de (widow of) Andrew Dow, Catherine, Annie Mason, épouse de (wife of) Louis de Teissier Prevost, Mary & Jessie Dow, (*).....			"	20955
3473	535	Ann Morrice, veuve de (widow of) William Cunningham.....			"	14579
7260	536	Jedediah Hubbell Dorwin.....	42.06	x	"	3981
3734	537	do do do.....	42.06	x	"	3018
4416	538	Robert Weir.....	43.03	x	70.00	3028
5258	539	Hugh Darragh.....	102.00	x	irreg	15162
3744	540	William Doran.....			"	7021
3621	541	John English.....	33.00	}	x	4794
			31.00			
ary.	542	James Laurie.....			"	3895
ets.	543	Nedby Chipchase.....	25.06	x	"	2798
6701	544	James Laurie.....	25.06	x	63.00	1597
4584					62.03	

Bloc formé par les Rues Anderson, Dorchester, St. Georges et Lagauchetière.

Block bounded by Anderson, Dorchester, St. George and Lagauchetière Streets

16933	545	James Laurie.....	8.00	x	150.06	1204
	546	Daniel Ross.....	33.09	x	150.06	5042
	547	Alpin McIntosh.....	33.00	x	150.06	4967
6960	548	Catherine McDonell, veuve de (widow of) Hugh McCulloch.....	66.00	x	75.03	4967
8022	549	Orrin S. Wood.....	37.09	x	66.00	2492
	550	Mary Phillips, épouse de (wife of) John Sheriff.....	39.06	x	66.00	2607
3904	551	Robert Weir.....	49.06	x	140.09	6967
			50.06	}	x	140.00
3904	552	Peter C. Ward.....	40.00			
8083			51.00			
3547	553	John Featherstone.....	50.00	}	x	140.09
4258			49.06			
4263	554	James Simpson.....	50.00	}	x	140.09
3680	555	Benjamin Comte.....	140.09	x	229.03	31229

(*) Substitution en faveur des quatre derniers.

(*) Substitution in favor of the four last.

Bloc formé par les Rues St. Georges, Dorchester, St. Urbain et Lagauchetière.

Block bounded by St. George, Dorchester, St. Urban and Lagauchetière Streets.

No.	NOM DU PROPRIÉTAIRE. PROPRIETOR'S NAME.	FRONT.	PROFON.	SUPERFICIE.	
		FRONTAGE.	DEPTH.	AREA.	
		PL. PO. FT. INC.	PL. PO. FT. INC.	PIEDS FEET	
556	Les Ecclésiastiques du Séminaire de St. Sulpice de Montréal.....	98.00	x	235.06 } 228.00 }	22712
557	Edward Perry, Joseph & Mary Ann Perry, épouse de (wife of) Adolphe Brouillet (*).....	60.00 } 58.00 }	x	irreg 98.03 }	
558	Louis Lapointe.....	29.00	x	98.06 } 98.06 }	2853
559	John Dunlop.....	29.03	x	98.09 }	
560	Henriette Brazeau, veuve de (widow of) François Pominville & Jean Théodule Pominville, François Pierre, Louis, Julie & héritiers de (heirs of) Joséphine, épouse de (wife of) Louis Joseph Béliveau.....	30.00 } 29.00 }	x	irreg	2917
561	James Haldane.....	29.06 } 28.09 }	x	irreg.	
562	James Morris.....	40.00 } 40.00 }	x	84.00	3360
563	Patrick O'Neil.....	40.09 } 40.09 }	x	84.00 74.00 }	
564	Joseph Durand.....	84.00	x	75.00 }	6258
565	John J. Day, William Murray John Torrance, William Lunn & John Smith, syndics (trustees).....			irreg.	
566	La Corporation des Juifs Portugais.....			"	6465
567	Jacob Henry Joseph.....	62.00	x	"	
568	Catherine Joseph, épouse de (wife of) Aaron H. David, Esther, épouse de (wife of) Abraham De Sola, Rebecca & Sarah Joseph.....	97.06	x	irreg.	14486
569	Les Dames Religieuses du Sacré Cœur de Jésus.....	92.06 } 94.00 }	x	146.06	
570	George Roberts.....	122.00	x	107.00	13054
571	Alfred Larocque.....	80.00	x	114.00	
572	James G. Hearle.....	125.06	x	202.00	25351
573	James Brown.....	43.00	x	202.00	
574	John Jones.....	43.00	x	158.00	6794
575	John Fairbairn.....			irreg.	
576	Thomas Johnston.....	19.06 } 44.06 }	x	53.03	1038
577	St. Andrew's Home.....	43.00	x	irreg.	
578	George Rodgers.....	42.00	x	115.00	4830
579	James Wilson.....	81.06	x	irreg. 81.00 }	
580	William Cooke.....	38.06	x	79.06 }	3090
581	Church of St. John the Evangelist.....	42.09	x	65.06	

(*) $\frac{1}{4}$ à (to) Edward, $\frac{1}{4}$ à (to) Joseph & $\frac{1}{4}$ à (to) Mary Ann.

Bloc formé par les Rues St. Urbain, Dorchester, St. Charles Borromée et Lagauchetière.

Block bounded by St. Urban, Dorchester, St. Charles Borromée and Lagauchetière Streets.

No.	NOM DU PROPRIÉTAIRE. PROPRIETOR'S NAME.	FRONT.	PROFON.	SUPERFICIE.
		FRONTAGE.	DEPTH.	AR.SA.
		PL. PO. FT. INC.	PL. PO. FT. INC.	PIEDS FEET
582	Patrick J. Durack.....	57.00	x 77.00	4389
583	Michel Moreau.....	57.06	x 62.00	3608
584	Edmond Angers.....	31.00	x 63.00	1977
585	Anathalie Watts, épouse de (wife of) Augustin Dagenais & Mary Watts.....	irreg		11375
586	Catherine Glennon, épouse de (wife of) William Hall, John Glennon, James & Elizabeth Hayes.....	36.09	x 167.00 } 166.00 } 166.00 }	6119
587	Joseph R. Bronsdon.....	68.03	x 164.00 }	11261
588	John Frothingham.....	66.06	x 75.00 } 76.00 }	5037
589	Henri Lacroix.....	59.00	x 77.00 }	4514
590	George Graham.....	21.03	x irreg	1670
591	James Gilmour.....	20.09	x "	1633
592	Elizabeth Ann Darling, veuve de (widow of) James Spiers.....	22.00	x "	1834
593	Herbert Harris.....		"	2230
594	Eliza Armstrong, veuve de (widow of) James Scott.....		"	3027
595	Robert W. Shepperd.....		"	19187
596	L'Ecole de médecine et de chirurgie de Montréal.....		"	13245
597	Les Ecclésiastiques du Séminaire de St. Sulpice de Montréal.....		"	13961
598	Louis Lavigne.....		"	3983
599	Thomas M. Rattray.....		"	4799
600	Thomas M. Rattray.....	41.00 } 38.09 } 21.00 }	x 71.00	2831
601	Henry Bennalack.....	21.09 }	x 71.00	1518
602	Ann Webster, veuve de (widow of) William Simpson.....	41.06 } 42.00 }	x 71.00	2973
603	James Gill.....	51.00	x irreg	3895
604	David Darling & William H. Brady.....	46.00	x 134.00	6164
605	Henriette Brazeau, veuve de (widow of) François Pominville & Jean Théodule Pominville, François Pierre, Louis, Julie & héritiers de (heirs of) Joséphine, épouse de (wife of) Louis Joseph Béliveau.....	61.06	x 64.00 } 64.09 }	3960
606	William Douglass.....	84.06	x 64.09 } 66.00 }	5524

Bloc formé par les Rues St. Charles Borromée, Dorchester, St. Laurent et Lagau-
chetière.

Block bounded by St. Charles Borromée, Dorchester, St. Lawrence and Lagau-
chetière Streets.

No.	NOM DU PROPRIÉTAIRE. PROPRIETOR'S NAME.	FRONT.	PROFON.	SUPERFICIE.
		FRONTAGE.	DEPTH.	AREA.
		PL. PO. FT. INC.	PL. PO. FT. INC.	PIEDS FEET
607	Charles E. Schiller.....		irreg	6544
608	Luc Bibaud.....	28.06	x "	1588
609	Harriet Morrison, veuve de (widow of)			
	Benjamin Hall.....	42.03	x "	2833
610	Thomas Guériu.....	34.00		
		29.00	x "	2254
611	Charlotte Wolfe, épouse de (wife of)	32.00		
	John James Smith.....	32.06	x 141.00	4517
612	Joseph Vallée.....	31.06	x 74.00	
	de là (from thence)	53.06	x 68.00	5969
613	William & David Waugh.....	irreg		10278
614	Roch Poitras.....	26.00	x 58.00	1508
615	Thomas D'Odet D'Orsonnens.....	37.03	x irreg	2019
616	Henriette Denise de Chantal, veuve de (widow of) Joseph Beauchamp & Her- mine Beauchamp, épouse de (wife of) Aimé Beauchamp, Édouard, Uldéric & Elisa Beauchamp, épouse de (wife of) Tho- mas B. O'Reilly.....			6622
617	Henriette Brazeau, veuve de (widow of) François Pominville & Jean Théodule Pominville, François Pierre, Louis, Julie & héritiers de (heirs of) Joséphine, épouse de (wife of) Louis Joseph Béli- veau.....	34.06		
		31.06	x 141.00	4653
618	Thomas Guériu.....	41.06		
		40.00	x 96.00	3912
619	Henry Phillips.....	39.06		
		40.00	x 45.00	1789
620	John Hogarty.....	58.00	x 80.03	
			72.00	4415
621	Patrick Mansfield.....	61.03		
		72.00	x 82.06	5496

Bloc formé par les Rues Lagauchetière, St. Laurent, Vitré et St. Charles Borro-
mée.

Block bounded by Lagauchetière, St. Lawrence, Vitré and St. Charles Borromée
Streets.

622	John Thompson.....	53.06		
		37.06	x 141.00	6416
		24.09		
623	Onésime Lamontagne.....	24.00	x 90.00	2199
624	Pierre Dufresne.....	36.03	x 90.00	3263
625	John Dunlop.....	59.06	x 51.00	3035

Bloc formé par les Rues Lagauchetière, St. Laurent, Vitré et St. Charles Borromée.

Block bounded by Lagauchetière, St. Lawrence, Vitré and St. Charles Borromée Streets.

No.	NOM DU PROPRIÉTAIRE. PROPRIETOR'S NAME.	FRONT.	PROFON.	SUPERFICIE.
		FRONTAGE.	DEPTH.	AREA.
		PL. FO. FT. INC.	PL. FO. FT. INC.	PIEDS FEET
626	Catherine Schmidt, veuve de (widow of) Charles Perry, héritiers de (heirs of) Anne Schmidt, épouse de (wife of) Louis Moïse Mignault, héritiers de (heirs of) Charles Schmidt, Samuel B. Schmidt héritiers de (heirs of) Julie Schmidt, épouse de (wife of) George Gundlack & Sophie Schmidt, veuve de (widow of) Jean Dominique Bernard (*).....	85.09	} x 141.00	12179
		87.00		
627	Louise Herse, veuve de (widow of) André Zéphirin Grothé & Virginie Grothé, Pierre Joseph, Roch & Adèle Grothé.....	57.06	} x 141.00	8037
		56.06		
628	Joseph Dufaux, jr.	29.06	x 141.00	4160
629	Marguërite Dufaux, épouse de (wife of) Joseph Clétus Robillard.....	27.06	x 141.00	3878
630	Joseph N. Provencher.....	25.09	x 87.06	2253
631	Michael James Mooney, John & Agnes Mooney.....	26.09	x 53.06	1431

Bloc formé par les rues St. Charles Borromée, Lagauchetière, St. Urbain et Vitré

Block bounded by St. Charles Borromée, Lagauchetière, St. Urban & Vitré streets

632	John Jones.....	43.03	x 53.06	2314
633	Ignace Choquet.....	30.03	x 53.00	1503
634	Thomas Hewatt.....		irreg	1878
635	David Lafferty.....	24.09	"	2031
636	John Jones.....	52.03	x "	4265
637	do do	47.00	} x 138.00	13160
		43.06		
638	Edouard Fournier.....	43.00	} x irreg	6179
		43.00		
639	Charles Dufresne.....	42.00	x "	6205
640	Catherine Schmidt, veuve de (widow of) Charles Perry, héritiers de (heirs of) Ann Schmidt, épouse de (wife of) Louis Moïse Mignault, héritiers de (heirs of) Charles Schmidt, Samuel B. Schmidt, héritiers de (heirs of) Julie Schmidt, épouse de (wife of) George Gundlack et Sophie Schmidt, veuve de (widow of) Jean Dominique Bernard (*).....		" "	12224

(*) Substitution en faveur de leurs enfants. (Substitution in favor of their children.)

Bloc formé par les Rues St. Charles Borromée, Lagauchetière, St. Urbain, et Vitré.

Block bounded by St. Charles Borromée, Lagauchetière, St. Urban & Vitré Streets.

No.	NOM DU PROPRIÉTAIRE. PROPRIETOR'S NAME.	FRONT.	PROFON.	SUPERFICIE.
		FRONTAGE.	DEPTH.	AREA.
		PI. FO. FT. INC.	PI. FO. FT. INC.	PIEDS FEET
641	Sarah Watts Smith, héritiers de (heirs of) } Charlotte Henrietta, épouse de (wife of) } William Budden & héritiers de (heirs of) } Emma Wilhelmina Smith, épouse de } (wife of) James Coffin Geddes..... }		"	2032
641A	Ann Graves, veuve de (widow of) Isaac Shay.....		"	2376
642	Alfred Larocque.....		"	4843
643	Adélaré Boucher.....		"	2418
644	William Mountain.....		"	2958
645	Thomas Nye.....		"	12633
646	Norman Bethune.....		"	8107
647	Ann Kelly, épouse de (wife of) Patrick J. Durack & Catherine Kelly.....		"	5109

Bloc formé par les rues St. Urbain, Lagauchetière, Côté et Vitré.

Block bounded by St. Urban, Lagauchetière, Côté and Vitré streets.

648	John Holmes.....	49.09	x	56.00	2786	
649	Charles Gault.....	40.00	x	56.00	2240	
		63.06	}	x	irreg	5905
650	William Burnett.....	64.00				
651	Robert Watt.....				2982	
652	Ezilda Archambault, veuve de (widow of) Octave Dufort.....			"	2958	
652A	Joseph Barsalon.....			"	5193	
653	James Dunn.....	35.00	x	65.00	2275	
654	Maurice Laframboise	33.00	x	85.06	2822	
655	Alfred Larocque.....	22.00	x	85.06	1881	
		92.00	}	x	85.06	7802
656	British Canadian School.....	90.06				
657	Presbyterian Church.....	120.00				
		121.00	}	x	121.00	14580
658	Emelia Hamilton Burland, veuve de } (widow of) James Poet & Thomas, Ja- } mes, Margaret & David Poet..... }	121.00				

Bloc formé par les Rues Côté, Lagauchetière, Chenneville et Vitré.

Block bounded by Côté, Lagauchetière, Chenneville and Vitré Streets.

659	Les Ecclésiastiques du Séminaire de St. } Sulpice de Montréal..... }	237.00	x	278.03 } 272.00 }	65205
-----	---	--------	---	----------------------	-------

Bloc formé par les Rues Chenneville, Lagauchetière, St. Georges et Vitré.

Block bounded by Chenneville, Lagauchetière, St. George and Vitré Streets.

No.	NOM DU PROPRIÉTAIRE. PROPRIETOR'S NAME.	FRONT. FRONTAGE.	PROFON. DEPTH.	SUPERFICIE. AREA.
		PI. PO. FT. INC.	PI. PO. FT. INC.	PIEDS FEET
660	Rosalie Laframboise, épouse de (wife of) Onésime Loranger.....	64.06 }	97.00	7802
661	David Brown.....	53.00 } x		
		43.06 }		
662	Mary Aitken Cowan, épouse de (wife of) David Mair.....	44.06 } x	97.00	1268
		66.09 x	73.00	
	de là [from thence]	96.09 ^	39.06	8694
663	Adams Stevenson	30.03 x	73.00	2208

Bloc formé par les Rues St. Georges, Lagauchetière, Anderson et des Jurés.

Block bounded by St. George, Lagauchetière, Anderson and Jurors Streets.

664	Jesse Joseph.....	irreg		12112
665	Ovide Brousseau.....	54.00 x	85.06 } 84.00 }	4577
666	Josephite Imbault, épouse de (wife of) Noël Kinsella.....	25.00 } 25.06 } x	irreg	1772
667	Christina Sutherland, veuve de (widow of) Alexander Henderson & James Henderson, Daniel S. Alexander, Andrew, Elliott, Euphemia Sutherland, épouse de (wife of) John Brodie & John Sutherland Henderson.....	25.00 x	69.06 } 68.06 }	1725
668	Francis McMannus.....	25.00 x	68.06 } 67.09 } 67.09 }	1703
669	George Rogers.....	25.00 x	67.00 }	1685
670	Moses Warren.....	18.00 x	62.06 }	1125
671	Robert Warren.....	17.00 x	62.06 }	1063
672	Margaret Cunningham, veuve de (widow of) James Wart.....	18.00 x	62.06 }	1125
673	Jesse Joseph.....	53.00 x	62.06 }	3313
674	Michaël Carroll.....	67.00 } 60.00 } x	62.06 }	3969

Bloc formé par les Rues Anderson, Lagauchetière, Bleury et des Jurés.

Block bounded by Anderson, Lagauchetière, Bleury and Jurors Streets.

675	Daniel Somerville.....	65.00 } 66.00 } x	49.00	3210
676	Jane Moffatt, veuve de (widow of) Robert McBride.....	39.00 } 44.00 } x	49.00	2033
677	Daniel Kerans.....	38.00 x	49.00	1862
678	Michaël Marlow.....	37.09 x	49.00	1850
679	Elizabeth Aspinall, veuve de (widow of) Edward S. Prentice.....	45.00 x	68.00 } 61.09 }	2920

Bloc formé par les Rues Anderson, Lagauchetière, Bleury et des Jurés.

Block bounded by Anderson, Lagauchetière, Bleury and Jurors Streets.

No.	NOM DU PROPRIÉTAIRE. PROPRIETOR'S NAME.	FRONT.		PROFON.	SUPERFICIE.
		FRONTAGE.		DEPTH.	AREA.
		PI. PO. FT. INC.		PI. PO. FT. INC.	PIEDS FEET.
680	Helena Fitzpatrick, veuve de (widow of) Francis Campion (*).....	21.00	x	57.06 } 61.09 } 24.06 }	1252
680a	Charlotte Fisher.....	100.00	x	43.06 }	3400
681	Jacob L. Moss.....	24.06	x	99.06 }	2438
		25.00 }			
682	John Pratt.....	22.00	x	100.00	2350
683	Eliza & Jane McKenzie.....	25.00	x	100.06	2512
		125.00 }			
684	William S Evans.....	90.09	x	irreg.	11057
		26.00 }			
685	John C. Spence.....	23.06	x	104.00	2574

Bloc formé par les Rues Bleury, Lagauchetière, Hermine et des Jurés.

Block bounded by Bleury, Lagauchetière, Hermine and Jurors Streets.

		26.03 }			
686	Thomas Dowd.....	27.06	x	53.00	1417
687	Julie Provencher, veuve de (widow of) Alexis Lamouche & Philomène Lamou- che, épouse de (wife of) Alfred Goulet, Eloïse, épouse de (wife of) Edouard Alexis Montmarquet, Malvina, épouse (wife of) Pierre Ménard, Alexis, Mélina, Norbert & Napoléon Lamouche	59.03	x	irreg.	1467
688	Henriette Peltier, veuve de (widow of) Alexis Bourret & Léocadie Bourret, épouse de (wife of) Georges Mayrand, Caroline, Henriette, épouse de (wife of) William B. Lindsay, Michel & Ada, épouse de (wife of) Charles L. Auger. }	34.06 } 45.00 }	x	"	3918
689	George Bowie, Sr.....			"	11973
690	Guillaume Pallascio.....	35.90	x	"	2597
691	George Bowie, Jr.....	47.06 } 79.06 }	x	65.00 } 65.09 }	3105
692	Patrick Larkin.....	78.09	x	irreg	11078
693	Robert Kellond.....	22.00	x	74.06	1639
		22.06 }			
694	James Wallace.....	22.00	x	74.06	1658
695	John Tressider.....	22.00	x	74.06	1639
696	Daniel Kerans.....	70.06	x	irreg	13078

(*) Substitution en faveur de Kato Nagle, veuve de John Fitzpatrick.

(*) Substitution in favor of Kate Nagle, widow of John Fitzpatrick.

Bloc formé par les rues Hermine, Lagauchetière, St. Alexandre et des Jurés.

Bloc bounded by Hermine, Lagauchetière, St. Alexander and Jurors streets.

No.	NOM DU PROPRIÉTAIRE. PROPRIETOR'S NAME.	FRONT.	PROFON.	SUPERFICIE
		FRONTAGE.	DEPTH.	AREA.
		PI. PO. FT. INC.	PI. PO. FT. INC.	PIEDS FEET
697	James Abjohn.....	37.00	x 59.00	2183
698	Francis Clarke.....	39.00	x 63.00	2457
699	Henry Thomas.....	35.06	x irreg	4592
		25.00		
700	Francis Clarke.....	24.06	x 55.09	1380
701	Nicholas Tressider.....	18.00	x 55.09	1004
702	Francis Moore.....	28.00	x 55.09	1561
703	Bryan Waudby.....	14.00	x 55.09	780
		25.00		
704	Francis Clarke.....	20.03	x 55.09	1261
705	Jane Kennedy, veuve de (widow of) Patrick McGauley & Mary Jane, épouse de (wife of) T. James Mahon, Thomas & Elizabeth & Patrick McGauley.....	35.03	x irreg	3004
706	John Gordon McKenzie.....	43.09	x 56.00	2450
		42.09		
707	Edward Thompson.....	42.03	x 56.06	2401
708	Eléonore Courtemanche, veuve de (wi dow of) Toussaint Beautronc dit Major, Toussaint, Marie, Eléonore & Malvina Beautronc dit Major.....	43.00		
		42.09	x irreg	2337
		35.00		
709	John Johnstone.....	34.69	"	1970

Bloc formé par les rues des Jurés, St. Alexandre, Craig et Hermine.

Block bounded by Jurors, St. Alexander, Craig and Hermine Streets.

710	Angèle Saucier, veuve de (widow of) Amable Blais.....		irreg :	1719
711	Jérémie Poirier.....	21.06	x 15.06	334
712	Louise Thouin, veuve de (widow of) Jac ques Comte.....	14.06	x 21.06	312
713	Jérémie Poirier & Louise Thouin, veuve de (widow of) Jacques Comte.....		irreg :	1263
		21.06		
714	John Tressider, jr.....	22.03	x 57.06	1258
		21.00		
715	John Tressider.....	20.00	x 57.09	1184
716	Ovide Laliberté.....	42.06	x 58.00	2465
717	Horatio N. Tabb.....	21.00	x 58.00	1218
718	John Moore.....	21.06	x 58.00	1247
		43.03		
719	Robert Anderson.....	42.06	x 58.06	2508
720	William Brock.....	43.06	59.00	2567
		59.09		
721	Robert T. Godfrey.....	59.00	x 75.09	4483
722	James E. Mullins.....		irreg :	2284
723	James Lowe.....		"	3562

Bloc formé par les Rues des Jurés, St. Alexandre, Craig et Hermine

Block bounded by Jurors, St. Alexander, Craig and Hermine Streets.

No.	NOM DU PROPRIÉTAIRE.	FRONT.	PROFON.	SUPERFICIE.
	PROPRIETOR'S NAME.	FRONTAGE.	DEPTH.	AREA.
		PL. PO. FT. INC.	PL. PO. FT. INC.	PIEDS FEET
724	James E. Mullins.....	21.00	x 55.09	1171
725	Richard Drake.....	63.06	x 56.03	3572
726	Ovide Laliberté.....	42.03	x 56.09	2398
727	Nicholas Tressider.....	19.06	x 57.00	1111
728	Joshua Hudson.....	23.00	x 57.00	1311
729	Margaret Jane Darragh, veuve de (wi- dow) John Ferou.....	57.03 } 58.00 }	x irreg	3775

Bloc formé par les rues Hermine, des Jurés, Bleury et Craig.

Block bounded by Hermine, Jurors, Bleury and Craig streets.

730	Lucie Dubuc, veuve de (widow of) Oli- vier Fréchette & Edmond, Cécile, épouse de (wife of) Théophile Turgeon, Virginie, Sara & Zaïde Fréchette (*).....	48.00	x irreg	3775
731	Timothy McDonald.....	28.09	x "	1936
732	Joseph Versailles.....	27.09	x "	2050
733	John Kelly.....	88.00 } 99.00 }	"	3694
734	John Tressider.....	22.09 } 56.00 }	x 49.03	1127
735	Horatio N. Tabb.....	56.09 } 64.09 }	x 109.09	6187
736	John Kelly.....	72.09	x 109.09	7504
737	H. Adolphe Fissiault dit Laramée.....	93.03	x 75.00	6994
738	Robert T. Godfrey.....	134.00	x irreg	14727
739	William Clendinneng.....	35.06	x 117.00	4154
740	Mary Kerrin, veuve de (widow of) Pa- trick Cox & John Cox.....	86.00 } 88.00 }	x 117.00	10179
741	Elijah E. Shelton.....	42.00	x irreg	5239
742	John Lawlor.....	42.06	x "	4881
743	Peter Robinson.....	28.06	x 43.06	1251
744	Henriette Guernon, épouse de (wife of) Daniel McNamara & Caroline, Casimir Lefebvre & Mary Jane Price, épouse de (wife of) Louis Joseph Pierre Desrosiers.....	30.00	x 43.06	1305
745	Hiram Duclou.....		irreg	2458

(*) Moitié à Lucie Dubuc et moitié à ses enfants dont elle a la jouissance sa vie durant. Substitution des quatre derniers cinquièmes de la seconde moitié en faveur des enfants des quatre dernières.

(*) One half to herself and the other to her children of which she has the enjoyment during her life time. Substitution of the four last 1/5 of the second half in favor of the children of the four latter

Bloc formé par les Rues Blenry, des Jurés, St. Georges et Craig.

Block bounded by Bleury, Jurors, St. George and Craig Streets.

No.	NOM DU PROPRIÉTAIRE. PROPRIETOR'S NAME.	FRONT.	PROFON.	STPERFICIE.
		FRONTAGE.	DEPTH.	AREA.
		PI. P. FT. INC.	PI. P. FT. INC.	PIEDS. FEET
746	Ann Evans, veuve de (widow of) William Kennedy.....	42.00 } 44.00 } x	irreg	4024
747	William Kennedy.....		"	27061
748	Warden King.....		"	2742
749	William Notman.....	51.09 } 50.00 } x	80.00	4060
570	Michaël McDoumell.....	70.09 } 67.00 } x	irreg	8127
751	Mary Aitken Cowan, épouse de (wife of) David Mair.....	61.00 } 63.00 } x	116.00	7192
752	Warden King.....		irreg	26689
753	Germain Michon.....	47.06 } 48.00 } x	118.00	5634
754	Georges Leclerc.....	49.00 } x	119.06 } 118.00 }	5819
755	Warden King.....		irreg	4525
756	James Smith.....	43.00 } x	74.00	3182
757	Edouard Lafleur.....	43.00 } 42.06 } x	irreg	6188
758	Ann Evans, veuve de (widow of) William Kennedy.....		"	9075
759	Henriette Denise de Chantal, veuve de (widow of) Joseph Beauchamp & Hermine Beauchamp, épouse de (wife of) Aimé Beauchamp, Edouard, Uldéric, Elisa Beauchamp, épouse de (wife of) Thomas B. O'Reilly.....	64.00 } 62.06 } x	"	5661
760	John Culler.....	37.00 } 40.06 } x	"	3390
761	Patrick Glenmon.....	26.06 } 20.00 } x	"	4348

Bloc formé par les Rues St. Georges, Craig, Chenneville et Vitré.

Block bounded by St. George, Craig, Chenneville and Vitré Streets.

762	Patrick Scanlon.....	56.06 } x	97.09	5523
763	Daniel Kerans.....	46.06 } 47.00 } x	97.09	4570
764	James Martin.....	44.00 } x	97.09	9189
765	Frederick Gerlken.....	98.00 } x	48.03	4728
766	Maurice Laframboise.....	48.06 } x	48.00	2365
767	Jane Mary Gundlack, veuve de (widow of) Joseph Lovis.....	48.06 } x	48.00	2365
768	Charles Feron.....	48.06 } x	48.00	2365
769	Anselme Chapleau.....	70.00 } x	48.03	3377
770	William Burnett.....	66.00 } 66.00 } x	48.03	3196
771	Elizabeth Desforges, veuve de (widow of) Jean-Baptiste Saucer.....	49.00 } x	93.03 }	4564

Bloc formé par les Rues Chenneville, Vitré, Côté et Craig.

Block bounded by Chenneville, Vitré, Côté and Craig Streets.

No.	NOM DU PROPRIÉTAIRE. PROPRIETOR'S NAME.	FRONT. FRONTAGE.	PROFON. DEPTH.	SUPERFICIE AREA.	No.
		PL. FO. FT. INC.	PL. FO. FT. INC.	PIEDS FEET	
772	Le Maire, les Echevins et les Citoyens de la Cité de Montréal. The Mayor, Al- dermen and Citizens of the City of Mont- real.....	49.06 } 46.06 } x	irreg.	4620	794 795 796
773	Olivier Berthelet.....		"	6976	
774	James Haldane.....	48.00 x	110.00	5280	
775	John Watson.....	40.00 x	117.00	4680	
776	Patrick James Cox.....	47.00 x	117.00	5499	
777	Charles Whitlaw.....	135.09 } 137.06 } x	irreg.	16087	797
778	Josephite Imbault, épouse de (wife of) Noël Kinsella.....	118.00 } 119.09 } x	92.00	10936	798 799
779	D. Lorn McDougall.....	104.09 } x	irreg.	16730	
780	Hélène Guy, veuve de (widow of) Benja- jamin Berthelet.....	24.00 x	104.09 } 105.06 }	2576	
781	Robert Brophy.....	23.00 x	105.03 } 105.03 }	2500	
782	Maurice Laframboise.....	71.00 x	106.06 }	7517	
783	Marie Lucie Decombe Porcheron, épouse de (wife of) Louis Comte.....		irreg.		
784	Etienne Louis Avila Valois, Marguerite Philomène Valois, épouse de (wife of) Paul Lussier & Geneviève Normandeau, épouse de (wife of) Louis de Lagrave.....	48.00 x	102.06 } 104.00 }	5034	B Bl 800

Bloc formé par les rues Côté, Vitré, St Urbain et Craig.

Block bounded by Côté, Vitré, St. Urban and Craig streets.

785	Thomas Cramp & Henry Judah.....	118.00 } 120.00 } x	irreg	23264	
786	Jesse Joseph..... de là (from thence)	78.03 x 31.00 x	102.03 17.09	8551	801 802
787	L'institution Royale pour l'avancement sciences. The Royal Institution for the advancement of learning.....	43.03 } 44.03 } x 54.03 }	102.03	4474	803 804
788	William Patterson.....	51.03 } x	102.03	5394	
789	L'Académie commerciale catholique de Montréal.....	59.03 x	102.03	6058	
790	Jane Douglass, épouse de (wife of) Mi- chaël Murphy.....	62.03 x	29.00	1295	805
791	Margaret Sherry, épouse de (wife of) William Watson..... de là (from thence)	31.09 x 23.00 x	51.06 62.03	3067	
792	Angélique Dubois, épouse de (wife of) Louis Peltier.....	45.06 } 44.09 } x	94.00	4242	
793	Eliza Dodge, veuve de (widow of) F an-				

Bloc formé par les Rues Côté, Vitré, St. Urbain et Craig.

Block bounded by Côté, Vitré, St. Urban and Craig Streets.

No.	NOM DU PROPRIÉTAIRE. PROPRIETOR'S NAME.	FRONT. FRONTAGE.	PROFON. DEPTH.	SUPERFICIE. AREA.
		PL. PO. FT. INC.	PL. PO. FT. INC.	PIEDS FEET
	cis B. Ryan.....	22.00	x 94.00	2068
794	Daniel Kerans.....	22.03	x 94.00	2092
795	John Blacklock.....	47.06	x 94.03	4477
796	Henriette Denise de Chantal, veuve de (widow of) Joseph Beauchamp & Her- mine Beauchamp, épouse de (wife of) Aimé Beauchamp, Édouard, Uldéric & Elisa Beauchamp, épouse de (wife of) Thomas B. Oreilley.....	46.03	x 94.03	4359
797	Mary Ann Doutney, épouse de (wife of) James Close.....	34.00	x 94.00	3296
798	George Swinburn.....	57.06	x 94.06	5434
799	Angélique Grimard, veuve de (widow of) Louis de Chantal et Emélie de Chantal, épouse de (wife of) Louis Plamondon, Sophie, épouse de (wife of) Guillaume Lamarche, Charlotte, épouse de (wife of) Cléophas St. Jacques dit Cheval, Louise, épouse de (wife of) Pierre Dupuis, Char- les, Lucie & Sara de Chantal.....	94.00	x 100.06	9447

Bloc formé par les rues St. Urbain, Vitré, St. Charles Borromée et Craig.

Block bounded by St. Urban, Vitré, St. Charles Borromée and Craig streets

800	Angélique Grimard, veuve de (widow of) Louis de Chantal & Emélie de Chantal, épouse de (wife of) Louis Plamondon, So- phie, épouse de (wife of) Guillaume La- marche, Charlotte, épouse de (wife of) Cléophas St. Jacques dit Cheval, Louise, épouse de (wife of) Pierre Dupuis, Char- les, Lucie & Sara de Chantal.....	51.09	x 103.06	5356
801	John Buxton.....	40.00	x 52.00	2080
802	Jacques Louis Demers & Augustin Wil- liam Demers (*)		irreg	6912
803	Samuel B. Schmidt.....	50.06	x 143.00	7222
804	Rachel Robereaux Duplessis, veuve de (widow of) Louis S. Martin, Lucie, épou- se de (wife of) Séraphin Turcot, Joseph, Louis & Noël Robereaux Duplessis.....	138.00	x 153.00	21114
805	Henriette Denise de Chantal, veuve de (widow of) Joseph Beauchamp & Hermi- ne Beauchamp, épouse de (wife of) Aimé Beauchamp, Édouard, Uldéric & Elisa Beauchamp, épouse de (wife of) Thomas B. O'Reilley.....	41.06 44.00 41.06	x 68.00 x 85.03	de là from thence, 6487

(*) Mary Burrell veuve de Louis Demers en a la jouissance sa vie durant.

(*) Mary Burrell widow of Louis Demers has the enjoyment of it during her life time.

loc formé par les Rues St. Urbain, Vitré, St. Charles Borromée et Craig.

Block bounded by St. Urban, Vitré, St. Charles Borromée and Craig Streets.

No.	NOM DU PROPRIÉTAIRE. PROPRIETOR'S NAME.	FRONT.		PROFON.	SUPERFICIE.	No.
		FRONTAGE.		DEPTH.	AREA.	
		PL. PO. FT. INC.		PL. PO. FT. INC.	PIEDS FEET	
806	Frederick Geriken.....	68.06	x	64.00	4384	823
807	William B. Hamilton.....	85.03	x	64.00 } 61.06 }	5350	824
808	Henriette Denise de Chantal, veuve de (widow of) Joseph Beauchamp & Hermi- ne Beauchamp, épouse de (wife of) Aimé Beauchamp, Édouard, Uldéric & Elisa Beauchamp, épouse de (wife of) Thomas B. O'Reilley.....			irreg		4259
809	Olivier Berthelet.....	53.06	x	92.09	4962	827
810	Sybilla Moedinger, veuve de (widow of) John George Albec.....	76.06 } 86.06 } 44.06 }	x	148.00	11899	828
811	Séraphin Turcot.....	43.00 } 62.00 }	x	148.00	6175	
812	Louis Charbonneau.....	66.06 }	x	148.06	9541	
813	Elizabeth Desforges, veuve de (widow of) Jean Baptiste Sancer.....	32.03	x	148.06	4789	
814	Lucie Dubuc, veuve de (widow of) Oli- vier Fréchette & Edmond, Cécile, épouse de (wife of) Théophile Turgeon, Virginie, Sara & Zaïde Fréchette (*).....	32.00	x	148.06	4752	829 830 831
815	Mark Rubenstein.....	25.00	x	72.06	1813	
816	Alexandre Maurice Delisle.....	51.03	x	72.06 } 72.00 }	3716	
817	Joseph Barsalou	72.06	x	73.03 }	5266	

Bloc formé par les rues St. Charles Borromée, Vitré, St. Laurent et Craig.

Block bounded by St. Charles Borromée, Vitré, St. Lawrence and Craig streets.

818	Bernard Close.....	45.09	x	61.06	2814	
819	Justine Vinet dit Souigny, veuve de } (widow of) Hubert Paré.....	108.00	x	irreg	7266	
820	Sarah Collins, veuve de (widow of) Jo- seph Lamontagne.....	43.09 } 42.06 }	x	142.00	6124	
821	La Corporation Episcopale Catholique Romaine de Montréal.....	40.00 } 42.09 }	x	142.00	5911	
822	Marie Antoinette Chevalier, veuve de (widow of) Alexandre Drolet.....	44.06 } 42.06 }	x	142.00	6177	

(*) Moitié à Lucie Dubuc et moitié à ses enfants dont elle a la jouissance sa vie durant. Substitution des quatre derniers cinquièmes de la seconde moitié en faveur des enfants des quatre dernières.

(*) One half to herself and the other to her children of which she has the enjoyment during her life time. Substitution of the four last 1/5 of the second half in favor of the children of the four latter

Bloc formé par les Rues St. Charles Borromée, Vitré, St. Laurent et Craig.

Block bounded by St. Charles Borromée, Vitré, St. Lawrence and Craig Streets.

No.	NOM DU PROPRIÉTAIRE. PROPRIETOR'S NAME.	FRONT.		PROFON.	SUPERFICIE.
		FRONTAGE.		DEPTH.	AREA.
		PL. PO. FT. INC.		PL. PO. FT. INC.	PIEDS FEET
4384	823 Emélia Dyer, veuve de (widow of) Wil-				
	liam Holmes.....	42.03	x	53.06	2260
5350	824 Michaël James Mooney, John & Agnes } Mooney.....	22 03	x	53.06	1190
	825 Robert Hendery.....	19.03			
4259	826 John Stevenson.....	21.00	x	53.06	1076
		47.03	x	31.00	
				29.00	1418
4962	827 Thérèse Vallée, épouse de (wife of) Jean } Louis Beaudry.....			irreg	6356
1899	828 Marie Conlombe, veuve de (widow of) } Thomas Durocher & Olivier Olphir,				
6175	Louis Napoléon, Marie, épouse de (wife } of) Jean Baptiste Marcoux, Henriette,				
9541	épouse de (wife of) Daniel Charlebois, } Julie, épouse de (wife of) Elie Mayer } & Caroline Durocher, épouse de (wife of) } Edouard Farland.....	42.00	x	88.06	3783
4789	829 Charles Lamontagne.....	51.09	x	74.06	
				79.00	3972
4752	830 François Tavernier.....	56.00	x	74.06	4172
1813	831 Luce Perrault, veuve de (widow of) } Edouard Raymond Fabre.....	54.09			
3716		59.00	x	100.00	5687
5266					

Abjol
Acad
Acres
Adan
Adan
Aisle
Aitke
Albe
Alex
Allan
Allan
Allan
Allan

Bab
Bagg

Baie
Bair

Bair
Barl
Bars
Bart
Bay
Baz
Bea

Bea

Bea

Bea

Bea

Bea

Bea

TABLE ALPHABÉTIQUE.

ALPHABETIC TABLE.

A

- Abjohn, James, 697.
 Académie (l') commerciale catholique
 de Montréal, 789
 Acres, Richard, 174.
 Adams, Francis, 210.
 Adams, William, 205, 207.
 Aisley, James, 412.
 Aitken, James, 209.
 Albec, Ve. (Ww.) John George, 810.
 Alexander, ép. (wife) James, 411.
 Allan, Hugh, 216.
 Allan, John, 469.
 Allan, jr., Wilson, 471.
 Allan, sr., Wilson, 470.
 Amesse, Benjamin, 303.
 Anderson, Robert, 719.
 Anderson, Thomas B. 198.
 Angers, Edmond, 584.
 Archambault, Ezilda, 652.
 Armstrong, Eliza, 594.
 Arnoldi, Elizabeth, 179.
 Asile (les Dames de l') des Orphelins
 catholiques romains de Montréal,
 266.
 Aspinall, Elizabeth, 245, 679.
 Aubry, Stanislas, 410.
 Auger, ép. (wife) Charles L. 688.

B

- Babcock, Michael, 90, 102.
 Bagg, Stanley Clarke, 3, 11, 19, 100, 110
 308.
 Baie d'Hudson (la Cie), 20.
 Baird, Céline Mary, Emeline, Annie,
 Isabella, Caroline Campbell, Ri-
 chard Robinson, Jessie Allan, Ed-
 mund James Frederick & Dou-
 glass Montague, 522.
 Baird, Ve. (Ww.) William, 522.
 Barbeau, Thomas, 316, 331.
 Barsalou, Joseph, 139, 652a, 817.
 Bartley, Mary Rebecca, 416.
 Baylie, Charles, 466.
 Bazinet, Antoine, 220.
 Beauchamp, ép. (wife) Aimé, 257,
 616, 759, 796, 805, 808.
 Beauchamp, Hermine, Edouard, Uldé-
 ric et Elisa, 257, 616, 759, 796, 805,
 808.
 Beauchamp, ve. (Ww.) Joseph, 257, 616,
 759, 796, 805, 808.
 Beauchamp, ép. (wife) Uldéric, 299,
 388.
 Beaudry, François-Xavier, 157, 289,
 290, 291, 345, 361.
 Beaudry, ép. (wife) François-Xavier,
 332.
 Beaudry, Jean Louis, 69.
 Beaudry, ép. (wife) Jean Louis, 827.
 Beaumont dit Major, Toussaint, Marie,
 Eléonore & Malvina, 708.
 Beaumont dit Major, ve. (widow) Tous-
 saint, 708
 Bélanger, Pierre, 436.
 Béliveau, Louis Joseph, 7.
 Béliveau, hers de Pép. (heirs of the
 wife of) Louis Joseph, 560, 605, 617.
 Bell, Ve. (Ww) Daniel, 416.
 Bell, Lydia, Mary Ann, Martha, John
 & Daniel, 416.
 Bell, Ve (Ww) William, 273.
 Bellingham, Sydney, 13.
 Benn, Robert, 242, 480.
 Bennalack, Sr. Henry, 285, 601.
 Benoit, François, 87.
 Benson, John Wood, 188.
 Bernard, ép. (wife) Aldis, 369.
 Bernard, Ve. (Ww.) Dominique, 626,
 640.
 Berthelet, Ve. (Ww.) Benjamin, 780.
 Berthelet, Bernard, 528.
 Berthelet, Olivier, 773, 809.
 Berthelot, Joseph Amable, 484.
 Bertrand, Arsène, 451.
 Bethune, Norman, 646.

Bibaud, Jean Jacques E. 420.
 Bibaud, Luc, 608.
 Bigelow, Clara, Jane & Elizabeth, 236, 485.
 Bigelow, Ve. (Ww.) John Theodore, 236, 485.
 Bigelow, Ve. (Ww.) Thomas Dean, 236, 485.
 Binmore, ép. (wife) Charles 202.
 Blacklock, John 795.
 Blais, Ve. (Ww.) Amable, 710.
 Bloomfield, Harriet Walker & Hubert, 175.
 Bonin, Isidore, 391.
 Boucher, Adélar, 645.
 Boucher, François-Xavier, 337.
 Bourbonnière, Ve. (Ww.) J. Bte. 392.
 Bourgoin, Joseph, 135.
 Bourgoin, Louis, 164.
 Bourgoin, Octave, 165.
 Bourret, Alexis, 366.
 Bourret, Ve. (Ww.) Alexis, 688.
 Bourret, Hormisdas A. 161.
 Bourret, ép. (wife) Hormisdas A. 299, 388.
 Bourret, Léocadie, Caroline Henriette, Michel & Ada, 688.
 Bowie, jr, George, 268, 691.
 Bowie, sr, George, 689.
 Brady, William H. 286, 604.
 Brazeau, Henriette, 560, 605, 617.

Caddey, Mary Ann, 201, 203.
 Cameron, Colin, 112.
 Campbell, Colin 482.
 Campbell, Francis, 17.
 Campbell, George W. 61.
 Campbell, ép. (wife of) George W. 44.
 Campbell, James 455.
 Campion, Ve. (Ww.) Francis, 680.
 Carroll, Michael, 674.
 Castonguay, Benjamin, 346.
 Caverhill, John, 532.
 Champ, Marv, 463.
 Chapleau, Anselme, 769.
 Chapleau, Godfroy, 325.
 Chapman, Henry, 49, 52.
 Charbonneau, Louis, 812.
 Charbonneau, Louis Félix, 229.
 Charlebois, Basile Hyacinthe, 477.
 Charlebois, ép. (wife) Daniel, 828.
 Chartrand, Georges Armand, 143.
 Chartrand, Pierre, 465.
 Chenneville dit Demers, Joseph, 403.
 Cheval, ép. (wife) Cléophas St. Jacques dit, 799, 800.

Breen, John, 493.
 Brellan, Euphrosine, 299, 388.
 Brennan, Mary, 519.
 British Canadian School, 656.
 Brock, William, 720.
 Brodie, ép. (wife) John, 231, 667.
 Bronsdou, Joseph R. 370, 587.
 Brophy, Robert, 781.
 Brouillet, ép. (wife) Adolphe, 557.
 Brousseau, Ovide, 665.
 Brown, David, 661.
 Brown, Isabella, 114.
 Brown, James, 573.
 Browne, John James, 26.
 Bruneau, Sophie Dorothée, Caroline Héléne, Adélaïde Esther, Olivier Théophile, Frédéric Heuri & Marie Joséphine, 348.
 Brydges, Charles J. 116.
 Brydie, Mary, 534.
 Budden, Henry A. 168.
 Budden, hers de l'ép. (heirs of the wife of) William, 641.
 Bulger, Mary, 497.
 Burland, Emelia Hamilton, 658.
 Burland, Samuel, 107, 113, 153, 154.
 Burnett, William, 364, 650, 770.
 Burrell, Mary, 443.
 Burrell, Robert, 251.
 Buxton, John, 801.

C

Chevalier, Marie Antoinette, 822.
 Childs, William, 105.
 Chipchase, Nedby, 543.
 Choquet, Ignace, 633.
 Christin, Joseph, 330.
 Church of St. John the Evangelist, 581.
 Claffey, John, James, Mary Ann & Catherine, 506.
 Clarke, Ann Alice, 224.
 Clarke, Francis, 698, 700, 704.
 Clarke, James, 509.
 Clarke, Mary Ann, 243.
 Clarke, Ve. (Ww.) Zeno Berrington, 65.
 Clendinneng, William, 739.
 Clermont, Angèle, 319, 338.
 Close, Bernard, 818.
 Close, ép. (wife) James, 797.
 Cochrane, Ve. (Ww.) James, 472, 504.
 Collin, Emélie & Onésime, 349.
 Collins, Sarah, 490, 820.
 Commissaires (les) d'Ecoles catholiques de Montréal, 283.
 Communauté (la) des Sœurs de Charité de l'Hopital-Général de Montréal,

- communnément dites Sœurs Grises, 267.
 Compagnie (la) de la Baie d'Hudson, 20.
 Comte, Alphonse, 375.
 Comte, Benjamin, 294, 491, 492, 555.
 Comte, Clément, 391.
 Comte, Damase, 376, 377.
 Comte, Ve. (Ww.) Jacques, 712, 713.
 Comte, Louis, 385, 395.
 Comte, ép. (wife) Louis, 783.
 Cooke, William, 185, 580.
 Cooper, Alfred & William, 192.
 Corbeil, ép. (wife) Joseph, 409, 430.
 Corestine, John, 508.
 Cormack, ép. (wife) Magnus, 247.
 Corporation (la) de Montréal, 489, 772.
 Corporation (la) du Collège Ste. Marie, à Montréal, 494, 499, 500.
 Corporation (la) Episcopale Catholique Romaine de Montréal, 339, 453, 821.
 Corporation (la) des Juifs Portugais, 566.
 Corse, Susanna, 186, 189.
- Dagenais, Adolphus, 9.
 Dagenais, ép. (wife) Augustin, 585.
 Dagenais, Marguerite, 414.
 Dagenais, Paschal, 150.
 Daly, ép. (wife) John J. 114.
 Dames (les) de l'Asile des Orphelins catholiques Romains de Montréal, 266.
 Damour, Pierre, 322.
 Darling, David, 141, 604.
 Darling, Elizabeth Ann, 592.
 Darragh, Hugh, 539.
 Darragh, Margaret Jane, 729.
 David, Aaron H. 568.
 David, Moses Eleazer, 178.
 Davidson, Mary Ann, 498.
 Day, ès-qualité, John J. 565.
 DeChantal, Emélie, Sophie, Charlotte, Louise, Charles, Lucie & Sara, 799, 800.
 DeChantal, Henriette Denise, 257, 616, 759, 796, 805, 808.
 DeChantal, Ve. (Ww.) Louis, 799, 800.
 Deegan, Laughlin, 515.
 Deegan, Margaret, 217.
 Deguise, François, 309.
 Deguise, Michel Théophile, 261.
 Deguise, Olivier, 260.
 Delagrave, ép. (wife) Louis, 784, 813.
- Couch, Sarah, Eliza & Mary Jane 369.
 Couch, Ve. (Ww.) Thomas, 369.
 Coulombe, Marie, 828.
 Courtemanche, Eléonore, 708.
 Cowan, Mary Aitken, 662, 751.
 Cox, John, 740.
 Cox, Patrick James, 776.
 Cox, Ve. (Ww.) Patrick, 740.
 Cramp, Thomas, 77, 78, 79, 80, 81, 82, 83, 84, 85, 103, 785.
 Crevier, Toussaint, 435.
 Cronan, Cornelius, 407.
 Cross, ép. (wife) Alexander, 44.
 Crowe, John, 424.
 Cruikshank, George, 195.
 Culler, John, 760.
 Cunningham, Margaret, 672.
 Cunningham, Ve. (Ww.) William, 535.
 Curley, Ve. (Ww.) James, 217.
 Curley, Margaret, Anna, Eliza, Joseph, Theresa, Francis & Mary, 217.
 Curran, Ve. (Ww.) William, 531.
 Cushing, Job, 306.
 Cuvillier, Marie Angélique & Luce, 14.
- D**
- Delisle, Alexandre Maurice, 816.
 Delisle, ép. (wife) Alexandre Maurice, 11.
 Delorme, Pierre, 136.
 Delorme, Siméon, 397.
 Demers, Jacques Louis & Augustin William, 443, 802.
 Demers, Josephite Chenneville dit, 403.
 Demers, Ve. (Ww.) Louis, 443.
 Derome, ép. (wife) Hubert, 319, 338.
 Deschamps, Ve. (Ww.) Joseph, 333, 398.
 Desforges, Elizabeth, 771, 813.
 Deslauriers, Joachim, 296.
 Desmarais, ép. (wife) Irénée, 367.
 DeSola ép. (wife) Abraham, 568.
 Desrosiers, ép. (wife) Louis Joseph Pierre, 744.
 Devine, Margaret, 516.
 Devlin, Bernard, 101.
 Dion, Ve. (Ww.) Joseph, 215, 411.
 D'Odet D'Orsonnens, Thomas, 615.
 Dodge, Eliza, 793.
 Doherty, Marcus, 73.
 Dooley, Daniel, Eliza, Margaret & Annie, 490.
 Dooley, Ve. (Ww.) Daniel, 490.
 Doran, William, 540.
 Dorwin, Jedediah Hubbell, 536, 537.
 Douglass, Alexander, 529.



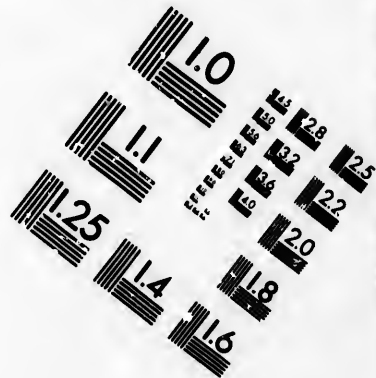
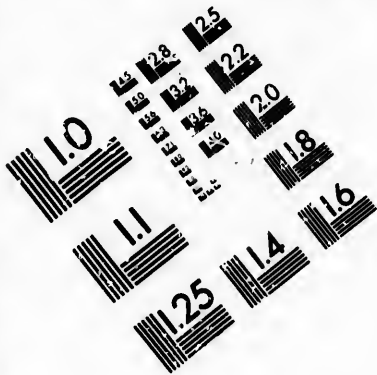

**IMAGE EVALUATION
TEST TARGET (MT-3)**

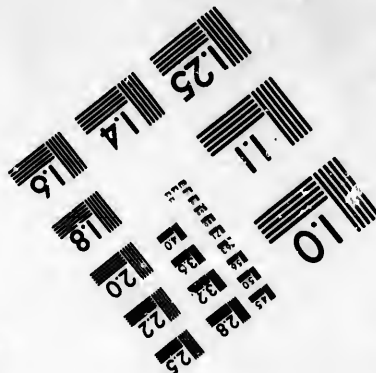
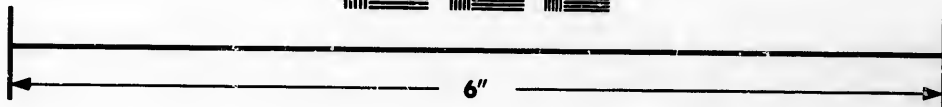
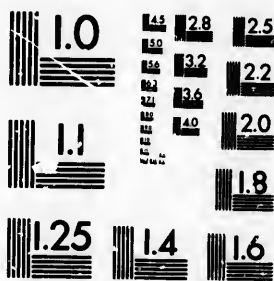

**Photographic
Sciences
Corporation**

23 WEST MAIN STREET
WEBSTER, N.Y. 14580
(716) 872-4503

28
25
22
20
18

10

Douglass, Jane, 790.
 Douglass, William, 606.
 Doutney, Mary Ann, 797.
 Dautre, Joseph, 138.
 Dow, Ve. (Ww) Andrew, 534.
 Dow, Catherine, Annie Mason, Mary & Jessie, 534.
 Dowd, Thomas, 686.
 Drake, Richard, 725.
 Drolet, Ve. (Ww) Alexandre, 822.
 Dubois, Angélique, 792.
 Dubois, Basile, 233.
 Dubuc, Lucie, 730, 814.
 Duclos, Hiram, 91, 108, 745.
 Dufaux, Joseph, 628.
 Dufaux, Margnerite, 629.
 Duffell, Walter, 462.

Ecclesiastiques (les) du Séminaire de St. Sulpice de Montréal, 373, 511, 556, 597, 659.
 Ecole (l') de Médecine et de Chirurgie de Montréal, 596
 Eden, ép. (wife) John, 248.
 Ellhemier, John, 402

Fabre, Ve. (Ww) Edouard Raymond, 523, 831.
 Fairbairn, John, 575.
 Falkner, John G. 167.
 Farland, ép. (wife) Edouard, 828.
 Farrell, Jane, 531.
 Farrell, Julia, 374.
 Featherstone, John, 553.
 Feron, Charles, 768.
 Feron, Ve. (Ww) John, 729.
 Feron, Martin, 517.
 Ferres, Charlotte Elizabeth, 247.
 Filiatrault, J. Bte. 473.
 Filiatrault dit St. Louis, J. Bte, 160, 163, 422.
 Fisher, ép. (wife) Arthur, 186, 189.
 Fisher, Charlotte, 680A.
 Fissiault dit Larramée, H. Aldolphe, 737.

Gadbois, Olivier, 445.
 Gagnon, Lucien, 151.
 Gagnon, Stanislas, 130, 132.
 Gallagher, Henry, 211.
 Galway, Ve. (Ww) Samuel, 243.
 Gault, Charles, 649.
 Gauvreau, Ve. (Ww) J. Bte. 403.

Dufort, Ve. (Ww) Octave, 652.
 Dufresne, Charles, 639.
 Dufresne, Pierre, 624.
 Dunn, James, 653.
 Dunlop, John, 559, 525.
 Dupuis, Pierre, 352.
 Dupuis, ép. (wife) Pierre, 799, 800.
 Durack, Patrick J. 582.
 Durack, ép. (wife) Patrick J. 647.
 Durand, Joseph, 564.
 Durocher, Olivier Olphir, Louis Napoléon, Marie, Henriette, Julie & Caroline, 828.
 Durecher, Pierre, 408.
 Durocher, Ve. (Ww) Thomas, 828.
 Duval, Narcisse, 404.
 Dyer, Emelia, 823.

E

Elliott, Andrew, 265, 514.
 English, John, 541.
 Evans, Ann, 746, 758.
 Evans, Edward, 180.
 Evans, James S. 212
 Evans, William S. 684.
 Evêché (l') de Montréal, 339, 453, 821.

F

Fitzpatrick, Helena, 680.
 Foley, James, William, Thomas & Charles, 524.
 Foley, Ve. (Ww) Thomas, 524.
 Fournier, Edouard, 638.
 Fowler, Alexander J. 21.
 Franklin, Edward, 62, 64.
 Frappier, Onésime, 381.
 Frary, Mary, 65.
 Fraser, Mary, 256.
 Fraser, William, 228.
 Fréchette, Edmond, Cécile, Virginie, Sara & Zaïde, 730, 814.
 Fréchette, Ve. (Ww) Olivier, 730, 814.
 French Presbyterian Church, 362.
 Frothingham, George H. 55, 223.
 Frothingham, John, 1, 48, 54, 104, 588.

G

Gauvreau, Joseph, 431.
 Geddes, ép. (wife) James Cotin, 641.
 Gérard dit la Vérité, Lucie, 215, 411.
 Geriken, Frederick, 342, 481, 765, 806.
 Germain, ép. (wife) Césaire, 292.
 Gill, James, 603.
 Gilmour, James, 591.

Glenn
 z
 Glenn
 Gnae
 Gode
 Godfr
 Goné
 Goule
 Grab
 Gran
 Gray
 Gray
 Gray

Hacv
 Haga
 Hald
 Hali
 Hall
 Ham
 Ham
 Harv
 Harv

Lar
 Har
 Hea
 Hen

Hen

Her
 Her
 Her
 Hev
 Hev

Idl
 Im
 Ind

Ja
 Ja
 Je
 Jé
 Jo
 Jo
 Jo
 Jo

Glennon, Catherine, John, James & Elizabeth Hayes, 586.
 Glennon, Patrick, 761.
 Gnaedinger, Louis, 278.
 Goerre, Alexis, 239.
 Godfrey, Robert Townsend, 721, 733.
 Gonée, Marie, 305.
 Goulet, ép. (wife) Alfred, 687.
 Graham, George, 590.
 Grant, Charles, 444.
 Gravel, Jean Marie, 525.
 Gravel, Joseph Ovide, 441.
 Gravel, Louis Charles, 328.

Graves, Ann, 641A.
 Grimard, Angélique, 799, 800.
 Grothé, Ve. (Ww) André Zéphirin 627.
 Grothé, Virginie, Pierre, Joseph, Roch & Adèle, 627.
 Guérin, Thomas, 610, 618.
 Guernon, Henriette, 744.
 Guilbault, Joseph Edouard, 18.
 Gundlack, hers de l'Ép. (heirs of the wife of George), 626, 640.
 Gundlack, Jane Mary, 767.
 Guy, Héléne, 780.

H

Haeusgen, Emmanuel, 279.
 Hagar, Charles, 109.
 Haldaue, James, 155, 474, 561, 774.
 Hali, Ve. (Ww) Benjamin, 2, 609.
 Hall, ep (wife) William, 586.
 Hamilton, William B. 807.
 Hammond, Robert, 287.
 Harris, Herbert, 593.
 Harvey, Alfred Charles, Henry Ennis, Margaret, Emelie Mordant, Mathilda & Ida, 365.
 Harvey, Ve. (Ww) Alfred Charles, 365.
 Harvey, Thomas, 355.
 Hearle, James G. 572.
 Henderson, Ve. (Ww) Alexander, 231, 667.
 Henderson, James, Daniel S. Alexander, Andrew, Elliott, Euphemia & John Sutherland, 231, 667.
 Hendery, Robert, 23, 825.
 Henry, Peter, 389, 453, 448.
 Herse, Louise, 627.
 Heward, Augustus, 12.
 Hewatt, Thomas, 458, 634.

Hickock, Thomas, Philomène Caroline, Charles, John, Eliza, Elizabeth, George William, Maria & Cornelius, 299, 388.
 Hill, Charles G. 171.
 Hillock, Mary, 486.
 Hilton, William, 512, 521.
 Hogarty, John, 620.
 Hodgson, William, 488.
 Holmes, Ve. (Ww) Benjamin, 179.
 Holmes, John, 648.
 Holmes, Mathilda, 177.
 Holmes, Ve. (Ww) William, 823.
 Honey, John Michael, 415.
 Hood, Andrew W, 119.
 Hotel-Dieu, 4, 28, 29, 30, 31, 32, 33, 34, 35, 36, 37, 38, 39, 40, 41, 41A, 42, 76, 88, 89, 93, 94, 95, 96, 97.
 Houghton, John, 252.
 Howley, James, 63, 66.
 Hudson, Joshua, 728.
 Hutchison, James, 44, 67.
 Hutchison, Margaret, 44.

I

Idler, Ernest, 341.
 Imbault, Joseph, 566, 778.
 Industry & Refuge (the Montreal protestant house of) 464.

Insfield, Augusta H. 273.
 Institution (l') Royale pour l'avancement des Sciences, 787.
 Irvine, George, 126.

J

Jackson, Ve. (Ww) Hypolitus, 256.
 Jackson, Samuel, 336.
 Jellyman, Richard 496.
 Jésuites (les), 494, 499, 500.
 Jodoin, Amable P. 343.
 Jodoin, Pierre, 335.
 Johnston, Thomas, 183, 576.
 Johnston, William P. 214.

Johnstone, John, 709.
 Jones, John, 574, 632, 636, 637.
 Jordan, John, 208.
 Joseph, Catherine, Esther, Rebecca & Sarah, 568.
 Joseph, Jacob Henry, 567.
 Joseph, Jesse, 664, 673, 786.
 Jonbert, Marie Clothilde, 387.

Judah, Henry, 221, 785.

Kauntz, Marie, Eloïse & Sophie, 367
 Kay, Frederick W. 60.
 Kellond, Robert, 693
 Kelly, Ann & Catherine, 647.
 Kelly John, 733, 736.
 Kennedy, Jane, 705.
 Kennedy, William, 747.
 Kennedy, Vc. (Ww.) William, 746, 758.
 Kenworthy, Ann, 56.
 Kerans, Daniel, 450, 677, 696, 763, 794.

Labelie, Pierre, 127.
 Labrecque, ép. (wife) Napoléon Z, 134, 372.
 Lacharce, Olivier Pepin dit, 425.
 Lachapelle, Pierre Persillier dit, 86.
 Lacroix, Henri, 589.
 Lafferty, Daniel, 591.
 Lafferty, David, 635.
 Lafferty, Joseph, 432.
 Laflamme, Joseph, Adolphe, Israel & Adeline, 350.
 Lafleur, Edouard, 757.
 Laframboise, Maurice, 654, 766, 782.
 Laframboise, Rosalie, 660.
 Lafrenaye, Pierre Richard, 5106.
 Lafricain, Georges, 204.
 Laidlaw, John, 468.
 Lajoie, Etienne, 396.
 Laliberté, Ovide, 716, 726.
 Lamarche, ép. (wife) Guillaume, 799-800,
 Lamontagne, Charles, 829.
 Lamontagne, Vc. (Ww.) Joseph, 820.
 Lamontagne, Onésime, 623.
 Lamouche, Vc. (Ww.) Alexis, 687.
 Lamouche, Philomène, Eloïse, Malvina, Alexis, Méliua Norbert & Napoléon 637.
 Lang, John, 276.
 Langelier, François-Xavier, 122.
 Languedoc, Joseph, 313,
 Lapierre, Charles, 357.
 Lapointe, Ferdinand, 149.
 Lapointe, Louis, 558.
 Laramée, H. Adolphe Fissiault dit, 737
 Laramée, Joseph, 147, 449.
 Laramée, Joseph Elie, 406.
 Larkin, Patrick, 692.
 Laroche, ép. (wife) Michel, 292.
 Larocque, Alfred, 571, 642, 655.

Juifs Portugais (la Corporation des)
 566.

K

Kerrin, Mary, 740.
 Kerry, John, 46.
 Killcoïn, Mary, 413.
 King, Abigail, 472, 504.
 King, Warden, 474, 748, 752, 755.
 Kinsella, ép. (wife) Noël, 666, 778.
 Kneen, Thomas, 271.
 Knox, James, 259.
 Kyte, Stephen Charles, 274.

L

Latreille, François, 129.
 Laurence, Antoine Théodore, 131.
 Lauriau, Rose, 409, 430,
 Laurie, James, 542, 544, 545.
 Lauzon Joseph, 434.
 Lavérité, Lucie Gérard dit, 215, 411.
 Lavigne, Eméry, 301.
 Lavigne, Louis, 598.
 Lawlor, John, 742.
 Lebeau dit Marien, ép. (wife) Athanase 350.
 Leblanc, Catherine, 387.
 Leblanc, Germain, 340.
 Leclaire, Vc. (Ww.) François, 68.
 Leclaire, John, 197, 396.
 Leclerc, Georges, 754.
 Leclerc, John A. 483.
 Lecompte, Adélaïde, 372.
 Lecompte, Louis, 371.
 Lefebvre, Caroline & Casimir, 744.
 Lemieux, Zéphirin, 6
 Lenoir Rolland, Gabriel, 241, 263, 275, 475.
 Léonard, ép. (wife) Georges 292.
 Lepaillieur, Francois M 321.
 Lesage, Siméon, 310.
 Levingstone, ép. (wife) John, 353.
 Lindsay, ép. (wife) William B. 688.
 Lockhead, David, 399.
 Loignon, Esther, Hedwidge, Antoine, Henriette & Marie Anne, 292.
 Loranger, ép. (wife) Onésime, 660.
 Lord, ép. (wife) Henry, 299, 388.
 Lovis, Vc. (Ww) Joseph, 767.
 Lowe, James, 723.
 Lulham, George, 111.
 Lunn, William, Mary, Julia, Emma, H. & Alexander H. 44.
 Lunn, es qualité, William, 565.
 Lupien, Vc. (Ww) Albert, 134, 372.

Lupien
 ni
 Lusher
 Laussie

Magui
 Mahou
 Mair, C
 Maire,
 de
 Major,
 M
 Major,
 di
 Malo,
 Malon
 Malon
 Mansf
 Marco
 Mariet
 d
 Marlo
 Martin
 Martin
 Martin
 Mathi
 Mavo
 Mavo
 May,
 Maye
 Mayr
 McBr
 McCa
 McCa
 McCa
 McCl
 McCr
 McCr
 McCr
 McCr
 McD
 McD
 McD
 McD
 McD
 McD
 McD
 McF
 McF
 McC
 McC
 McC
 McC
 McC
 McC

Lupien, Louis, Alphonse, Paul, Virginié & Emélie, 134, 372.
Lusher, Edward, 57.
Lussier, ép ; (wife) Paul, 784.

Lyman, Henry, 187, 190.
Lynch, James, 238.
Lynch, Patrick, 219.

M

Maguire, Ve. (Ww) Thomas, 502, 503.
Mahon, ép ; (wife) T. James, 705.
Mair, ép ; (wife) David, 662, 751.
Maire, (le) les Echevins et les Citoyens de la Cité de Montréal, 489, 772.
Major, Toussaint, Marie, Eléonore & Malvina Beatrone dit, 708.
Major, Ve. (Ww) Toussaint Beatrone dit, 708.
Malo, Eugène, 75, 467.
Maloney, John, 438.
Maloney, Michaël, 400.
Mansfield, Patrick, 621.
Marcoux, ép. (wife) J. Bte. 828.
Marien, ép. (wife) Athanase Leblond dit, 350.
Marlow, Michaël, 678.
Martin, James, 457, 764.
Martin, Ve. (Ww) Louis S. 804.
Martin, Pierre P. 311.
Mathieson, Alexander, 206.
Mavor, James, 173.
Mavor, James A. 226.
May, Samuel H. 47.
Mayer, ép. (wife) Elie, 828.
Mayrand, ép. (wife) Georges, 688.
McBride, Ve. (Ww.) Robert, 676.
McCabe, Ve. (Ww.) Hugh, 510.
McCaffrey, Mary, 369.
McCann, Ann, 502, 303.
McClintock, Rose, 236, 485.
McCrae, Catherine, 222.
McCrank, Ve. (Ww.) Neil, 516.
McCrokin, James, 230.
McCulloch, Ve. (Ww.) Hugh, 442, 548.
McCullum, John, 530.
McDiarmid, Ve. (Ww.) Michael, 519.
McDonald, Timothy, 731.
McDonald, William, 59, 159.
McDonnell, Catherine, 442, 548.
McDonnell, Michael, 750.
McDougall, D. Lorn, 779.
McFarlane, Margaret, 162.
McFarlane, Mary Louisa, 202.
McGarvey, Owen, 277.
McGauley, Mary, Jane, Thomas, Elizabeth & Patrick, 705.
McGauley, Ve. (Ww.) Patrick, 705.
McGibbon, Alexander, 125, 146.
McGill College, 787.

McIntosh, Alpin, 460, 547.
McIntosh, Angus, 258.
McKenzie, Eliza Jane, 683.
McKenzie, John Gordon, 706.
McKercher, Ve. (Wm.) Daniel, 353.
McKercher, Margaret & Harriet, 353.
McLaren, John C. 53.
McMannus, Francis, 668.
McNamara, ép. (wife) Daniel, 744.
McWilliams, Ve. (Ww) Thomas, 162.
Ménard, ép. (wife) Pierre, 687.
Merrill, Esdras Hyacinthe, 479.
Métivier, ép. (wife) Louis, 387.
Métriser dit Sansfaçon, Euphrosine, 392.
Michon, Germain, 753.
Middlemiss, George, 235.
Mignault, hers de l'ép : de (heirs of the wife of) Louis Moise, 626, 640.
Milloy, John, 284.
Minogue, ép. (wife) James, 374.
Mitchell, ép. (wife) Robert, 225.
Moedinger, Sybilla, 810.
Moffatt, Jane, 676.
Molson, Alexander, 27, 117.
Molson, John, 118.
Monat, Louis, 311.
Montgomery, Thomas, 166.
Montmarquet, ép : (wife) Edouard Alexis, 687.
Mooney, Michaël, James, John & Agnes, 631, 824.
Moore, Francis, 702.
Moore, John, 718.
Moore, Thomas, 184.
Moreau, Michel, 456, 583.
Moretti, Pietro, 244.
Morgan, Mary, 222.
Morgan, Ve. (Ww) Patrick, 222.
Morgan, Thomas, 240, 526.
Morin, Narcisse, 447.
Morrice, Ann, 535.
Morris, James, 562.
Morrison, Harriet, 2, 609.
Morrisey, Lawrence, 426.
Moss, Jacob L, 681.
Moss, Josephine Mary, 365.
Mountain, William, 644.
Mullin, James E. 722, 724.
Mullin, Patrick, 98.

Murphy, ép. (wife) Michael, 790.
Murray, es-qualité, William, 565.

Mussen, Thomas, 182.

N

Nadeau, ép. (wife) Edouard, 299, 388.
Nixon, William, 123.
Noble, ép. (wife) William H. 44.
Nolan, Ve. (Ww.) Maurice, 380.

Normandeau, Geneviève, 784.
Norton, Elizabeth, 297.
Notman, William, 749.
Nye, Thomas, 645.

O

O'Connor, Michael, 237.
O'Heir, James, 71.
Ollive, Frances, 461.
O'Neil, Charles, 298.
O'Neil, Ve. (Ww.) John, 497.

O'Neil, Patrick, 563.
O'Reilley, Ann, 510.
O'Reilley, ép. (wife) Thomas B. 257,
616, 759, 796, 805, 808.

P

Pallascio, Guillaume, 690.
Panneton, Ve. (Ww) Louis, 349.
Papin, Ve. (Ww) François, 227.
Paquet, Joseph, 423.
Paré, Ve. (Ww) Hubert, 819.
Parent, Charles, 234.
Pariseau, Louis D. 293, 295.
Parslow, Elizabeth & John, 363.
Patrick, Rebecca, 487.
Patterson, William, 788.
Peck, Thomas, 45.
Peltier, Henriette, 588.
Peltier, ép. (wife) Louis, 792.
Penny, Agnes, Janet, Marion, Jane,
Isabella, Robert & Elizabeth, 114.
Penny, Ve. (Ww) James, 114.
Pepin dit Lachance, Olivier, 425.
Perrault, Agathe, 380.
Perrault, Eloi, 302.
Perrault, Luce, 523, 831.
Perry, Ve. (Ww) Charles, 626, 640.
Perry, Edward, Joseph & Mary Ann, 557.
Perry, Ve. (Ww) William, 463.
Persillier dit Lachapelle, Pierre, 86.
Phillips, Henry, 533, 619.
Phillips, Mary, 550.
Phillips, Thomas, 317.
Pillow, Elisabeth & John A. 236, 485.
Pillov, Mary, 236, 485.
Pinsonnault, Alfred, 281, 401, 417.
Plamondon, ép. (wife) Louis, 799, 800.
Platt, John, 169, 170, 254, 270, 282.
Poet, Ve. (Ww) James, 658.
Poet, Thomas, James, Magaret & David, 658.

Poirier, Jérémie, 711, 713.
Poitras, Catherine, 326, 327.
Poitras, Roch, 614.
Pomirville, Ve. (Ww) François, 560,
605, 617.
Pominville, Jean Théodule, François
Pierre, Louis, Julie & hers Jospéhi-
ne, 560, 605, 617.
Pominville, Michel, 393, 410.
Popham, Ebenezer, 22.
Popham, James, 24.
Porcheron, Lucie Decombe, 783.
Potts, John, 16.
Poudrette, Edouard, 428.
Poudrette, ép. (wife) Edouard, 292.
Poudrette, Joseph, 429.
Power, Richard, 378.
Pratt, John, 314, 682.
Prentice, Charlotte E. 248.
Prentice, Edward S. 250.
Prentice, Ve. (Ww) Edward S. 245, 679
Prentice, Henry Edward, 246, 249.
Presbyterian Church, 657.
Prévost, Amable, 213.
Prévost, Léandre, 10.
Prévost, ép. (wife) Louis de Teissier,
534.
Prevost, Rémi, 320, 323.
Price, Jane, 744.
Price, Samuel, 439.
Protestant House of Industry and Re-
fuge (the Montreal), 464.
Provencher, Joseph N. 630.
Provencher, Julie, 687.

Quevi

Rafte
Raok
Ratrr
Redd
Redd
Redn
Reid
Reill
Reill
Rich
Rim
Rive
Rob

Rob
Rob
Rob
Rob
Rob

Sal
San
San
San

San
Sa
Sc
Sc
Sc

S
S
S
S
S

S
S
S
S
S

Q

Quevillon, Charles, 329.

R

Rafter, John, 72.
 Raoklidge, James William, 92.
 Rattray, Thomas M. 599, 600.
 Reddon, ép. (wife) Timothy, 222.
 Reddy, ép. (wife) Robert, 506.
 Redman, Ve. (Ww) Charles, 498.
 Reid, Mary Ann, 58.
 Reilley, Hugh, 318.
 Reilley, Thomas, 437.
 Richer, Ovide, 304.
 Rimmer, Alfred, 51.
 Rivet, Marcel, 300.
 Robereaux Duplessis, Rachel, Lucie,
 Joseph, Louis & Noël, 804.
 Roberts, George, 570.
 Robichand, Marie Anne, 227.
 Robillard, ép. (wife) Joseph Clétus 629
 Robinson, Ann, 522.
 Robinson, Peter, 743.
 Robinson, Sophia, 359.

Robson, Ve. (Ww.) John, 486.
 Roby, Joseph, 382.
 Rodden, Ve. (Ww.) Thomas, 413.
 Rodier, Sr., Charles Séraphin, 354.
 Rogers, David, 232.
 Rogers, George, 578, 669.
 Rogers, Richard, 15.
 Rolland, Gabriel Lenoir, 241, 263, 275,
 475.
 Ross, Charles, 476.
 Ross, Daniel, 546.
 Ross, Thomas, 368,
 Rousselot, Victor, 288.
 Roy, François-Xavier, 405.
 Rubenstein, Mark, 815.
 Rutherford, James, 459.
 Ruthven, James, 115.
 Ryan, ép. (wife) Francis B. 793.
 Ryckman, ép. (wife) Edward Bradshaw,
 522.

S

Sally, Edward, 369.
 Sanborn, Myron H. 137.
 Sancer, Ve. (Ww.) J. Bte. 771, 313.
 Sansfaçon, Euphrosine Métriser dit,
 392.
 Sanspitié, Rosalie, 333, 398.
 Saucier, Angele, 710.
 Scanlon, Michael, 513, 518.
 Scanlon, Patrick, 762.
 Schiller, Charles E. 607.
 Schmidt, Catherine, hers Anne, hers
 Charles, Samuel B, hers Julie &
 Sophie, 626, 640.
 Schmidt, Samuel B. 803.
 Scott, Ve. (Ww) James, 594.
 Scott, ép. (wife) John, 114.
 Scott, ép. (wife) William, 416.
 Selby, ép. (wife) Henry, 353.
 Séminaire (le) de Montréal, 373, 511,
 556, 597, 659.
 Seybold, Christian, 50.
 Sharpe, Edward, 269.
 Shaw, Henry J, 351, 446.
 Shaw, Jane, 193.
 Shay, Ve. (Ww) Isaac, 641.
 Shelton, Elijah E. 741.
 Sheppard, Robert W. 595.
 Sheriff, ép. (wife) John, 550.
 Sherry, Margaret, 791.

Shield, John Edward, Joseph Ryan
 & Mary Ann Ryan, 374.
 Shield, Ve. (Ww) William, 374.
 Short, John, 253, 255.
 Simard, Joseph, 8.
 Simpson, Ve. (Ww) Graham C. 224.
 Simpson, James, 554.
 Simpson, Ve. (Ww) William, 602.
 Sinclair, John, 176.
 Skaife, Wilfred Theodore, Lewis
 John, Francis William & Mary
 Lucy, 43.
 Smardon, John, 156, 386.
 Smith, Charles E. 191, 196.
 Smith, Ve. (Ww) Ewing, 225.
 Smith, George, 384.
 Smith, James, 756.
 Smith, es-qualité, John, 565.
 Smith, ép. (wife) Rathbon, 225.
 Smith, Sarah Watts, hers Charlotte
 Henriette & Emma Wilhelmina,
 641.
 Smith, William H. 5.
 Société (la) Bienveillante des Dames
 de Montréal, 195.
 Sœurs Grises (les) 267.
 Sœurs (les Religieuses) du Sacré Cœur
 de Jésus, 569.

Sœurs (les Religieuses) Hospitalières de St. Joseph de l'Hôtel-Dieu de Montréal, 4, 28, 29, 30, 31, 32, 33, 34, 35, 36, 37, 38, 39, 40, 41, 41A, 42, 76, 88, 89, 93, 94, 95, 96, 97.

Somerville, Daniel, 675.
Somerville, James, 272.
Souligny, Justine Vinet dit, 819.
Spénard, Charles C. 397.
Spence, John C. 685.
Spiers, Ve. (Ww.) James 592.
St. Amand, Ve. (Ww.) Alexis, 337.
St. Andrew's Home, 577.
St. Charles, François, 452.
St. Gabriel's Church, 152.
St. Jacques dit Cheval, ép. (wife) Cléo-

phas, 799, 800.
St. John (Church of) the Evangelist, 581.

St. Louis, J. Bte. Filiatrault dit, 160 163 422.

Stanley, Stephen, 454.
Starnes, Henry, 121.
Stephenson, Ve. (Ww.) John, 363.
Stethem, Jane, 225.
Stethem, William, 144.
Stevenson, Adams, 663.
Stevenson, John, 826.
Sutherland, Christina, 231, 667.
Sutherland, John, 507.
Swinburn, George, 798.
Symes, Marie Anne Clara, 14.

T

Tabb, Horatio N, 717, 735,
Tanner, Charles E. 194.
Tanner, ép. (wife) Charles E. 193.
Tate, Jane, Mary, Annie, Margaret & Richard, 225.
Tate, Ve. (Ww) Richard, 225.
Tavernier, François, 830.
Tavernier, Sophie, 68,
Taylor, Robert, 133.
Teissier Prevost, Louis de, 534.
Téu, ép. (wife) John L. 365.
Thérien, ép. (wife) Joseph, 299, 388.
Thomas, Henry, 699.
Thompson, Alexander, 427.
Thompson, Edward, 707.

Thompson, John, 622.
Thompson, ép. (wife) Robert, 522.
Thoin, Louise, 712, 713.
Tiffin, John Alexander, 140, 315,
Tiffin, Thomas, 324.
Torrance, John, 262.
Torrance, ès-qualité, John, 565.
Tressider, John, 695, 715, 734.
Tressider, jr. John, 714.
Tressider, Nicholas, 701, 727.
Tuggey, Ve. (Ww) Charles, 201, 203,
Turcot, Séraphin, 811.
Turcot, ép. (wife) Séraphin, 804.
Turgeon, ép. (wife) Théophile, 730, 814.
Turgeon, Thomas Edmo. ad, 74.

V

Vallée, Joseph, 312, 419, 421, 612.
Vallée, Thérèse, 827.
Valois, Etienne Louis Avila & Marguerite Philomène, 784.

Versailles, Joseph, 347, 732.
Vézina, Edouard, 142.
Vinet dit Souligny, Justine, 819.
Voyer, Agnès, 332.

W

Walker, Ve. (Ww.) John, 297.
Wallace, Alexander, 527.
Wallace, James, 694.
Walsh, Thomas, 505.
Wand, Thomas, 264.
Ward, Galbraith, 25.
Ward, Peter Charles, 124, 552.
Wardlow, James, 148.
Warren, Moses, 218, 670.
Warren, Robert, 671.
Wart, Ve. (Ww) James, 672.
Watson, John C. 280, 775.
Watson, Thomas, 99.
Watson, ép. (wife) William, 791

Watt, Robert, 651.
Watts, Anathalie & Mary, 585
Waudby, Bryan, 703.
Waugh, William & David, 613.
Webster, Ann. 602.
Weir, Robert, 538, 551.
Wesleyan Church, 120.
Wesleyan Sabbath School, 360.
White, Ve. (Ww) John James, 344, 611.
Whitehead, Thomas R. 181.
Whitlaw, Charles, 777.
Whitney, Nathaniel Stevens, 520.
Wickstead, Elizabeth, 353.

Wilson
Wilson
Wilson
Wilson
Wilson

You,
Yon,

Wilson, Ve. (Ww) Abraham, 56.
Wilson, Andrew, 200.
Wilson, Daniel, 128.
Wilson, James, 579.
Wilson, John, 145.
Wilson, William, 70, 199.

Wolfe, Charlotts, 344, 611.
Wood, Orrin S. 549.
Wood, Robert, 172.
Wurtele, Jacob, 356.
Wurtele, Kate, 334, 358.
Wylie, James, 383.

Y

You, Amoine, 158, 418, 478.
Yon, Edouard, Rose de Lima, Cécilia & Maria, 414.
Yon, Ve. (Ww.) Edouard, 414.

1912

Date	Particulars	Debit	Credit	Balance
Jan 1	Balance			100.00
Jan 5
Jan 10
Jan 15
Jan 20
Jan 25
Jan 30
Feb 1
Feb 5
Feb 10
Feb 15
Feb 20
Feb 25
Feb 30
Mar 1
Mar 5
Mar 10
Mar 15
Mar 20
Mar 25
Mar 30
Apr 1
Apr 5
Apr 10
Apr 15
Apr 20
Apr 25
Apr 30
May 1
May 5
May 10
May 15
May 20
May 25
May 30
Jun 1
Jun 5
Jun 10
Jun 15
Jun 20
Jun 25
Jun 30
Jul 1
Jul 5
Jul 10
Jul 15
Jul 20
Jul 25
Jul 30
Aug 1
Aug 5
Aug 10
Aug 15
Aug 20
Aug 25
Aug 30
Sep 1
Sep 5
Sep 10
Sep 15
Sep 20
Sep 25
Sep 30
Oct 1
Oct 5
Oct 10
Oct 15
Oct 20
Oct 25
Oct 30
Nov 1
Nov 5
Nov 10
Nov 15
Nov 20
Nov 25
Nov 30
Dec 1
Dec 5
Dec 10
Dec 15
Dec 20
Dec 25
Dec 30
Total				



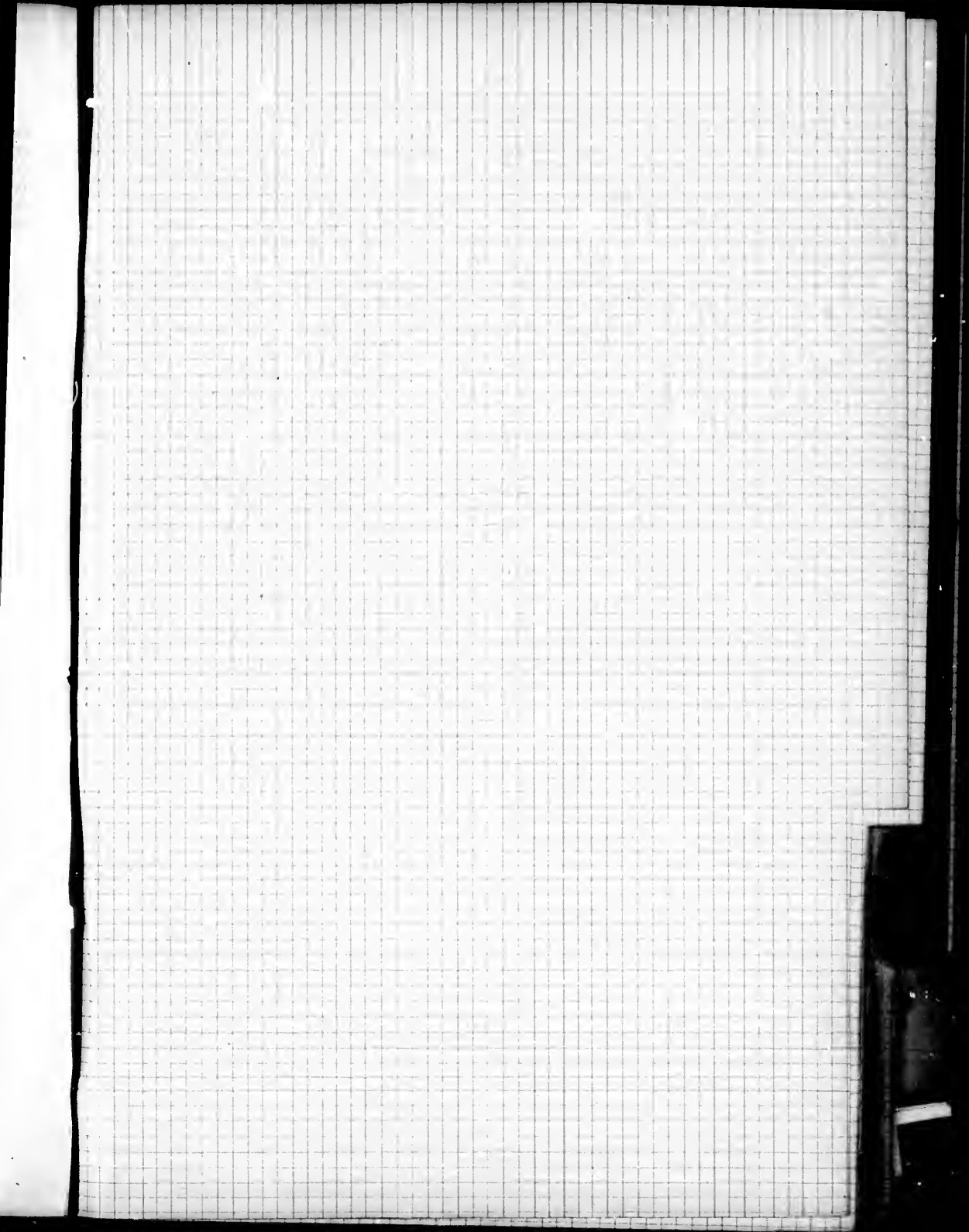

L

0

Pr

EXTRAIT
DU
LIVRE DE RENVOI OFFICIEL
DE LA
CITÉ DE MONTRÉAL.
—
DIVISION EST.
—
QUARTIER ST. LOUIS.

Préparé et publié par **L. W. SICOTTE**, Ecuyer, Avocat,
Employé à la Commission du Cadastre.

—
EXTRACT
OF THE
OFFICIAL BOOK OF REFERENCE
OF THE
CITY OF MONTREAL.
—
EAST DIVISION.
—
ST. LEWIS WARD.

Prepared and Published by **L. W. SICOTTE**, Esquire, Advocate
Officer of the Cadastral Commission.

—
MONTRÉAL :
DÈS PRESSES A VAPEUR DE LA MINERVE, 16, RUE ST. VINCENT.

—
1871

REVUE

REVUE DE REVUE OFFICIEL

CITE DE MONTREAL

DIVISION EST

OLIVIER ST JOHN

Prepared and published by the City of Montreal, Quebec, Canada

REVUE

OFFICIAL BOOK OF REFERENCE

CITY OF MONTREAL

WEST DIVISION

ST JOHN ST

Prepared and published by the City of Montreal, Quebec, Canada

MONTREAL

1911

Block

Block

Block

Block

6
7
8

EXTRAIT
DU
LIVRE DE RENVOI OFFICIEL
DE LA
CITÉ DE MONTRÉAL, (DIVISION EST)
QUARTIER ST. LOUIS.

EXTRACT
OF THE
OFFICIAL BOOK OF REFERENCE
OF THE
CITY OF MONTREAL, (EAST DIVISION)
ST. LOUIS' WARD.

Bloc formé par les Rues St. Louis, Bonsecours, Craig et Gosford.

Block bounded by St. Lewis, Bonsecours, Craig and Gosford streets.

No.	NOM DU PROPRIÉTAIRE. PROPRIETOR'S NAME.	FRONT.	PROFON.	SUPERFICIE.
		FRONTAGE.	DEPTH.	AREA.
		PL. PO. FT. INC.	PL. PO. FT. INC.	PIEDS FEET
1	Joseph Wilfrid Antoine Raymond Mas- son, Marie Sophie Catherine Azelma, épouse de (wife of) Léon Douvreur, Louis Hugh Robertson, Marie Adélaïde Elodie, épouse de (wife of) Edouard Bos- sange, Jean Paul Romuald, Louis Fran- çois Rodrigue, Henri Charles Germain & Isidore Candide Edouard Masson.....	119.09 }	irreg	11274
		124.00 } x		
2	Henriette Moreau, épouse de (wife of) Hardoin Lionais.....	65.04 }	"	6438
		61.08 } x		
3	Eléonore Gauvin, épouse de (wife of) John Ostell.....	92.00 }	"	8579
		97.02 } x		
4	John Pickle	46.03 }	"	5171
		41.03 } x		
5	Desanges Trudeau.....	44.01 } x	"	4995

Bloc formé par les Rues Craig, Sanguinet, Vitré, St. Denis et le Carré Viger.

Block bounded by Craig, Sanguinet, Vitré, St. Denis streets and by Viger Square

6	Angelina Loiauger.....	46.03	x	irreg	4356
7	Marie Sophie Gauvin, Veuve de (widow of) Julien Perrault.....	90.09	x	"	3611
8	Alexis Dubord.....			"	5905

Bloc formé par les Rues Craig, Sanguinet, Vitré, St. Denis et le Carré Viger.

Block bounded by Craig, Sanguinet, Vitré, St. Denis streets and by Viger Square.

No.	NOM DU PROPRIÉTAIRE. PROPRIETOR'S NAME.	FRONT.	PROFON.	SUPERFICIE.		
		FRONTAGE.	DEPTH.	AREA.		
		PL. PO. FT. INC.	PL. PO. FT. INC.	PIEDS FEET		
9	Jean Baptiste Rolland.....	51.03	x	irreg.	4318	
10	Alexis Dubord.....	40.03	}	x	"	3391
11	Joseph Robillard.....	62.06				
12	Louis Boyer.....	60.00	x	"	6255	
13	Etienne A. Dubois.....	130.00	x	"	12763	
14	Maria Cox, épouse de (wife of) Antoine Dubord.....	38.03	x	"	4847	
15	Léocadie Serre dit St. Jean, épouse de (wife of) Jacques Olivier Bureau.....	38.10	}	x	79.00	3134
16	La Corporation Episcopale Catholique Romaine de Montréal.....	40.06				
17	Marie Céline Barbeau, veuve de (widow of) Ambroise Tremblay, Alphonse Barbeau, Emma, épouse de (wife of) Edmond Lefebvre, Odillon et Fridolin Barbeau.....	37.06	}	x	irreg	2953
		37.03				

Bloc formé par les Rues Sanguinet, Craig, Ste. Elizabeth et Vitré

Block bounded by Sanguinet, Craig, St. Elizabeth and Vitré streets.

18	Rosalie Morin, veuve de (widow of) Joseph Belle & Joseph Achille Aristide Belle, Ernest & Alfred Belle (*)	76.08	x	irreg	11397
19	Charles A. Leblanc.....	169.08	x	"	18516
20	Joseph Rivet.....	19.09	x	"	1377
21	Jean Baptiste Gore.....	19.06	x	"	1414
22	Alphonsine Brunet.....	20.09	x	"	1762
23	Adélaïde Smith, veuve de (widow of) Edmund Barry, Emelina, épouse de (wife of) William Henry Merrill, Esthèle, épouse de (wife of) David C. Dumas, Alphonsine, Rose Anne, épouse de (wife of) Charles Chaput, Robert Smith et Adélaïde Larochele, veuve de (widow of) Robert Smith (**)	110.06	x	"	20489
24	L'Eglise Méthodiste. (Methodist Church)	57.03	x	"	4972

(*) Moitié à Rosalie Morin et moitié à Joseph Achille Aristide, Ernest et Alfred Belle.

(*) One half to Rosalie Morin and the other to Joseph Achille Aristide, Ernest and Alfred Belle.

(*) Adélaïde Larochele, veuve de Robert Smith a la jouissance du tout sa vie durant.

(*) Adélaïde Larochele, widow of Robert Smith has the enjoyment of the whole during her life time.

Bloc formé par les Rues Ste. Elizabeth, Craig, des Allemands et Vitré.

Block bounded by St. Elizabeth, Craig, German and Vitré Streets.

No.	NOM DU PROPRIÉTAIRE. PROPRIETOR'S NAME.	FRONT. FRONTAGE.	PROFON. DEPTH.	SUPERFICIE. AREA.
		PL. PO. FT. INC.	PL. PO. FT. INC.	PIEDS FEET
25	Ernest Idler.....	94.00	x irreg	16128
26	Joseph Corbeil.....	126.06	x "	9506
		23.03		
27	Francis McManus.....	22.07	x "	1661
		24.00		
28	Michel Thivierge.....	23.03	x "	1700
		23.01		
29	François Benoit.....	23.06	x "	1700
		23.07		
30	Zéphirin Chapleau... ..	24.00	x "	1700
		46.00		
31	James Haynes.	41.06	x "	3182
32	Pierre Jodoin.....	164.03	x "	11095

Bloc formé par les Rues des Allemands, Craig, St. Constant et Vitré.

Block bounded by German, Craig, St. Constant and Vitré Streets.

33	Le Maire, les Echevins et les Citoyens de la Cité de Montréal. (The Mayor, Alder- men and Citizens of the City of Montreal.)	irreg		65110
----	--	-------	--	-------

Bloc formé par les Rues St. Constant, Craig, St. Dominique et Vitré.

Block bounded by St. Constant, Craig, St. Dominique and Vitré Streets.

34	William Doran.....	36.09	x irreg	3865
35	Rosalie Morin, veuve de (widow of) Jo- seph Belle & Joseph Achille Aristide, Ernest & Alfred Belle (*).....	75.03	x "	8580
36	James Dooley.....		irreg	4474
37	John Boyd.....	24.09	x 67.03	1664
38	William Perry.....	50.09	x 67.03	3422
39	Jean Louis Beaudry.....	40.03	x 67.03	2707
40	Félix Lavigne.....	18.00	x 78.06	1413
41	Christina McFadden, veuve de (widow of) Richard Tobin.....	23.08	x 67.03	1597
42	Jean Baptiste Lenoir dit Rolland.....	64.00	x irreg	4589
43	Eugénie Desnoyers, épouse de (wife of) Moïse Saucier, Henri Emma & Rosanna Desnoyers (**)	42.03	x "	2577

(*) Moitié à Rosalie Morin et l'autre moitié à Joseph Achille Aristide, Ernest et Alfred Belle.

(†) One half to Rosalie Morin and the other to Joseph Achille Aristide, Ernest and Alfred Belle.

(**) Julie Desrochers veuve de Magloire Desnoyers en a la jouissance sa vie durant.

(††) Julie Desrochers widow of Magloire Desnoyers has the enjoyment of it during her life time.

Bloc formé par les Rues St. Constant, Craig, St. Dominique et Vitré.

Block bounded by St. Constant, Craig, St. Dominique and Vitré Streets.

No.	NOM DU PROPRIÉTAIRE. PROPRIETOR'S NAME.	FRONT.	PROFON.	SUPERFICIE.
		FRONTAGE.	DEPTH.	AREA.
		PL. PO. FT. INC.	PL. PO. FT. INC.	PIEDS. FEET.
44	Sophie Bissonnette.....	37.06	x irreg.	3375
45	William Wilson.....	19.03	x "	1829
46	Joseph Wilson.....	19.03	x "	1805
47	Augustin Perrault (*)	69.06	x "	20964
48	Augustin, Victor & Rose Anne Perrault, épouse de (wife of) Joseph Adolphe Gra- vel	68.00	x 58.06	3978
49	Rose Anne Perrault, épouse de (wife of) Joseph Adolphe Gravel.....	68.00	x irreg	11719
50	Augustin Perrault (*)	19.06	x "	1278
51	do do (*).....	20.06	x "	1720
52	Rose Anne Perrault, épouse de (wife of) Joseph Adolphe Gravel.....	21.00	x "	1760
53	Agustin, Victor & Rose Anne Perrault, épouse de (wife of) Joseph Adolphe Gra- vel (**).	22.06	x "	1912
54	Rose Anne Perrault, épouse de (wife of) Joseph Adolphe Gravel.....	22.06	x "	1955
55	Victor Perrault (*)	42.09	x "	7878
56	Catherine Mellington	25.06	x "	1308
57	William Wright.....	29.06	x "	3960

Bloc formé par les Rues St. Dominique, Craig, St. Laurent et Vitré.

Block bounded by St. Dominique, Craig, St. Lawrence and Vitré streets.

58	John J. Day.....	38.04	x "	3124
59	Alfred Nelson, Sophie Nelson, Veuve de (widow of) Cornelius M. Brosnan, Walter James, Charles, Julia, épouse de (wife of) Jonathan S. C. Wurtele & hrs. Horatio Nelson (***)	48.00	x "	3454
60	William Prinrose Smith.....	41.03	x "	3464
61	Elizabeth Steller, veuve de (widow of) John Bower.....	39.00	x "	2671
62	Léocadie Serre dit St. Jean, épouse de (wife of) Jacques Olivier Bureau.....	44.00	x "	3262

(*) Substitution en faveur de ses enfants.

(*) Substitution in favor of his children.

(**) Substitution en faveur de leurs enfants. Substitution in favor of their children.

(***) Substitution de la part des cinq premiers en faveur de leurs enfants.

(***) Substitution of the share of the five first in favor of their children.

Bloc formé par les Rues St. Dominique, Craig, St. Laurent et Vitré.

Block bounded by St. Dominique, Craig, St. Lawrence and Vitré streets.

No.	NOM DU PROPRIÉTAIRE PROPRIETOR'S NAME.	FRONT. FRONTAGE.	PROFON. DEPTH.	SUPERFICIE. AREA.
		PI. PO. FT. INC.	PI. PO. FT. INC.	PIEDS FEET
63	Adélaïde Smith, veuve de (widow of) Edmund Barry, Emelina, épouse de (wife of) William Henry Merrill, Esthèle, épouse de (wife of) David C. Dumas, Alphonsine, Rose Anne, épouse de (wife of) Charles Chaput, Robert Smith & Adélaïde Larochelle, veuve de (widow of) Robert Smith (*).....	40.09	x irreg.	2794
		41.03		
64	John & Thomas Caverhill.....	42.69	x " "	6360
		46.00		
65	Agnes Hondlow.....	44.05	x " "	6880
		90.02		
66	Catherine Poitras.....	84.07	x " "	13431
		42.03		
67	John & Thomas Caverhill.....	42.09	x " "	6423
68	La Corporation Episcopale Catholique Romaine de Montréal.....	68.06	x " "	3189
69	Barbara McKenzie Charles, veuve de (widow of) George Frederick Valentine, Anne & Louis Charles (**).	45.09	x " "	3859

Bloc formé par les Rues St. Dominique, Vitré, St. Laurent et Lagauchetière.

Block bounded by St. Dominique, Vitré, St. Lawrence and Lagauchetière Streets.

70	Oetave Painchaud (***).....	22.00	x 49.06	1040
71	Elmire Painchaud, veuve de (widow of) Alexandre Painchaud.....	20.08	x 49.06	1023
72	Rose de Lima Painchaud, épouse de (wife of) François Zéphirin Tassé.....	22.06	x 42.09	962
73	Julie Fabre, veuve de (widow of) Benjamin Desrochers.....	43.00	x 81.03	3494
74	La Corporation Episcopale Catholique Romaine de Montréal.....	41.02	x 153.05	6840
		43.00		
		41.03		
75	Damase Masson.....	42.01	x 153.06	6550
76	Louise Herse, veuve de (widow of) André Zéphirin Grothé & Virginie, Pierre Joseph, Roch & Adèle Grothé.....	21.00	x 153.06	3504
		22.08		
77	Jean Louis Beaudry.....	43.03	x irreg	4985

(*) Adélaïde Larochelle, veuve de Robert Smith, a la jouissance du tout sa vie durant.

(*) Adélaïde Larochelle, has the enjoyment of the whole during her life time.

(**) Substitution en faveur des enfants de Sarah Ann Cox, Jane et Barbara Cox.

(**) Substitution in favor of the children of Sarah Ann Cox, Jane and Barbara Cox.

(***) Substitution en faveur de ses enfants.

(***) Substitution in favor of his children.

Bloc formé par les Rues St. Dominique, Vitré, St. Laurent et Lagauchetière.

Block bounded by St. Dominique, Vitré, St. Lawrence and Lagauchetière Streets.

No.	NOM DU PROPRIÉTAIRE. PROPRIETOR'S NAME.	FRONT. FRONTAGE.	PROFON. DEPTH.	SUPERFICIE. AREA.
		PI. PO. FT. INC.	PI. PO. FT. INC.	PIEDS FEET
78	Aurélié Beaudry, veuve de (widow of) François Guénette & François Guénette, Marthe, épouse de (wife of) Urgèle Renaud, Malvina, Aurélié Delphine, Alfred & Marie Louise Guénette (*).....	21.06	x irreg.	3892
79	Adélaïde Smith, veuve de (wife of) Edmund Barry, Emelina, épouse de (wife of) William Henry Merrill, Esthèle, épouse de (wife of) David C. Dumas, Alphonsine, Rose Anne, épouse de (wife of) Charles Chaput, Robert Smith & Adélaïde Larochele, veuve de (widow of) Robert Smith (**).....	42.08	x "	3009
80	Rémi Prévost.....	41.00 } 39.06	x 77.04	3132
81	Louis Lapierre.....	41.09		
82	Rosalie Sanspitié, veuve de (widow of) Joseph Deschamps	42.10 } 41.09	x 110.09	4684
83	Elizabeth Collins, veuve de (widow of) Stephen Kelly & Annie Kelly.....	46.00		
84	Charles Meloche.....	26.10	x "	1808
85	John Garven (*).....	37.03	x "	2139
86	Agnes Ryan, veuve de (widow of) John Sayer	33.05	x "	810
87	William Sayer.....	32.04	x "	850

Bloc formé par les Rues St. Dominique, Vitré, St. Constant et Lagauchetière.

Block bounded by St. Dominique, Vitré, St. Constant and Lagauchetière streets

88	James Toner.....	175.04	x irreg	15283
89	David Edwards.....	47.10	x "	2153
90	William Sayer.....	42.06	x "	6705
91	Agnes Ryan, veuve de (widow of) John Sayer.....	50.00 } 42.08	x "	10914
92	Félix & Ignace Renaud.....	41.06		
93	Julie Fabre, veuve de (widow of) Benjamin Desrochers	42.07	x "	8090

(*) Moitié à Aurélié Beaudry et l'autre moitié à ses enfants dont elle a la jouissance sa vie durant.

(*) One half to Aurélié Beaudry and the other to her children of which she has the enjoyment during her life time.

(**) Adélaïde Larochele, veuve de Robert Smith, a la jouissance du tout sa vie durant.

(**) Adélaïde Larochele, widow of Robert Smith has the enjoyment of the whole during her life time.

(*) Charles Meloche a un droit de passage sur ce lot.
Charles Meloche has a right of way on this lot.

Bloc formé par les Rues St. Dominique, Vitré, St. Constant et Lagauchetière

Block bounded by St. Dominique, Vitré, St. Constant and Lagauchetière Streets.

No.	NOM DU PROPRIÉTAIRE. PROPRIETOR'S NAME.	FRONT.	PROFON.	SUPERFICIE
		FRONTAGE.	DEPTH.	AREA.
		PL. PO. FT. INC.	PL. PO. FT. INC.	PIEDS FEET
94	Euclide Langlois, Ida, épouse de (wife of) Odillon Beaudry, Anna & Emma Langlois.....	44.00 } 43.00 } x	irreg.	3437
95	Alfred H. Sentenne.....	33.01 } 33.00 } x	79.00	2613
96	John P. Seybold	35.06 } x	151.06	5189
97	Edouard Lafleur.....	41.00 } x	irreg.	7103
98	do do	56.06 } x	47.08	2693
99	Alexandre Roy.....	24.10 } x	59.10	1486
100	Alfred Benoit.....	22.10 } x	59.10	1366
101	François Benoit, Alphonse Alfred & Philomène Benoit, épouse de (wife of) Wilfrid Birtz dit Desmarteau.....	58.09 } 58.00 } x	118.00	6726
102	Charles E. Belle.....	42.04 } x	120.00	5080
103	William Christie.....	42.02 } x	122.00	5145
104	Edouard Fournier.....	36.00 } x	123.00	4622
105	Thomas Knubly.....	42.06 } x	irreg.	3212
106	Charles Berger & Pierre Lacroix.....	39.01 } x	"	4193
107	William Patton.....	44.00 } x	"	7346
108	Charles Berger & Pierre Lacroix.....		"	3816
109	James Toner.....	88.03 } x	"	3450

Bloc formé par les Rues St. Constant, Vitré, des Allemands et Lagauchetière.

Block bounded by St. Constant, Vitré, German and Lagauchetière streets.

110	Barbara, Ann & Janet Scott.....	84.02 } x	irreg.	4559
111	Séraphin Turcot.....	40.01 } x	"	3488
112	Antoine Viger.....	42.09 } x	"	3640
113	David Strachan.....	79.10 } x	"	8653
114	Léon Larue.....	43.00 } 42.03 } x	"	4453
115	Joseph M. Dufresne.....	34.09 } 44.00 } x	"	4307
116	German and Polish Congregation.....	46.07 } 44.07 } x	"	5022
117	Do Do Do.....	47.08 } 51.05 } x	"	5370
118	Eugène Lamoureux.....	89.03 } x	"	6634
119	Pierre Jodoin.....	202.10 } x	"	21440
120	Thomas Spindlo.....	44.03 } 43.09 } x	"	4840
121	Jean Benoit.....	86.00 } x	"	9598
122	Joseph Emery-Coderre.....	81.02 } x	"	7124

Bloc formé par les Rues des Allemands, Vitré, Ste. Elizabeth et Lagauchetière.

Block bounded by German, Vitré, St. Elizabeth and Lagauchetière streets.

No.	NOM DU PROPRIÉTAIRE. PROPRIETOR'S NAME.	FRONT.	PROFON.	STPERFICIE.
		FRONTAGE.	DEPTH.	AREA.
		PL. FO. FT. INC.	PL. FO. FT. INC.	PIEDS FEET
123	Barbara McKenzie Charles, veuve de (widow of) George Frederick Valentine, Anne & Louis Charles. (*).....	161.06	x irreg	42819
124	Jean Baptiste Beaudry.....	86.00	x "	6860
125	John Alexander Tiffin.....	132.03	x "	10619
126	Louis Villemaire.....	104.03	x "	10080

Bloc formé par les Rues Ste. Elizabeth, Vitré, Sanguinet et Lagauchetière.

Block bounded by St. Elizabeth, Vitré, Sanguinet and Lagauchetière streets.

127	Catherine Hall.....	154.10	x	123.09 } 124.06 }	19160
128	Joseph Thomas Lamothe, Joseph Victor, Joseph Emelio Arthur, Joseph Wilfrid, Marie Louise Eugénie & Marie Louise Robina Lamothe. (**)	38.09 } 40.06 }	x	165.00	6538
129	H. Adolphe Fissiault dit Laramée.....	60.06 } 61.06 }	x	123.09	7549
130	Joseph Grenier	102.03 } 95.07 }	x	105.00	10736
131	Jean Baptiste Beaudry.....	105.00 } 85.02 }	x	83.00	8324
132	Joseph Grenier.....	58.00 } 54.06 }	x	irreg	10587
133	François Xavier Beaudry.....	27.11 } 26.06 }	x	59.00	3319
134	Adolphe Bissonnette.....	26.06 }	x	59.00	1605
135	Alfred Nelson, Sophie, veuve de (widow of) Cornelius M. Brosnan, Walter James, Charles, Julia, épouse de (wife of) Jo- nathan S. C. Wurtele & hrs Horatio Nelson (***).....	27.09 } 26.06 }	x	59.00	1600
136	Isabella McHenry.....	25.01	x	irreg	1620
136A	Isabella McHenry, Côme Séraphin Cherrier et les Sœurs de charité de l'Hopital Général de Montréal, commu- nément dites Sœurs Grises.....	7.03	x	"	1351
137	Isabella McHenry.....	20.00	x	"	1295
138	Côme Séraphin Cherrier.....	16.06	x	"	1333
139	Les Sœurs de Charité de l'Hopital Géné- ral de Montréal, communément dites Sœurs Grises	18.03	x	"	1211

(*) Substitution en faveur des enfants de Sarah Ann Cox, Jane & Barbara Cox.

(*) Substitution in favor of the children of Sarah Ann Cox, Jane & Barbara Cox.

(**) Marie Adeline Jobin, épouse de Thomas Dagenais en a la jouissance sa vie durant.

(**) Marie Adeline Jobin, wife of Thomas Dagenais has the enjoyment of it during her life time.

(***) Substitution de la part des cinq premiers en faveur de leurs enfants.

(***) Substitution of the share of the five first in favor of their children.

Bloc formé par les Rues Ste. Elizabeth, Vitré, Sanguinet et Lagauchetière.

Block bounded by St. Elizabeth, Vitré, Sanguinet and Lagauchetière Streets.

PIEDS FEET	No.	NOM DU PROPRIÉTAIRE. PROPRIETOR'S NAME.	FRONT. FRONTAGE.	PROFON. DEPTH.	SUPERFICIE. AREA.
			PL. PO. FT. INC.	PL. PO. FT. INC.	PIEDS FEET
2819	140	John Barter.....	26.00	x irreg.	2978
6860	141	Joseph Grenier.....	27.10 } 28.08 } 27.10 }	x 102.06	2896
0619	142	Louis Morin.....	28.06	x 102.06	2887
0080	143	Charles Caelli.....	53.07	x 64.04	3447
	144	Thomas Wilson.....	42.09	x 64.04	2750
	145	Michael Cuddihy..... de là (from thence)	85.08 } 158.00 } 18.04 }	x 44.00	12463
	146	Martin Price.....	17.00	x 64.04	1136

Bloc formé par les Rues Sanguinet, Vitré, Dubord et le Carré Viger.

Block bounded by Sanguinet, Vitré, Dubord streets and by Viger Square.

5338	147	Charles A. Leblanc.....	62.06	x 79.09	4985
7549	148	Sarah Trumble, veuve de (widow of) Chs. Scallon.....	42.10	x 79.09	3490
736	149	John Kelly.....	38.00	x irreg	5181
324	150	Louis Siméon & Mathilda Siméon (*).....	38.03	x 92.03	3529
587	151	Isabella Davis, épouse de (wife of) Maurice Wolfe.....	61.10	x 85.04	5276
319	152	Amédée Wilfrid, Napoléon Alphonse, Henri Georges, Joseph Edmond, Victor Jérôme & François Arthur Grenier.....	152.03	x irreg	13845

Bloc formé par les Rues Dubord, St. Denis, Lagauchetière, Sanguinet et le Carré Viger.

Block bounded by Dubord, St. Denis, Lagauchetière, Sanguinet streets and by Viger Square.

351	153	Charles Garth.....	34.00 } 32.00 } 37.07 }	x irreg	5354
95	154	Patrick Carl.....	37.09 } 42.11 }	x " "	2755
33	155	Louis Boyer.....	44.03	x 72.06	3160
11	156	Henriette Parthenais, veuve de (widow of) André Romuald Cherrier & Romuald Gustave, Marie Odile Anaïs, Pierre André, Marie Joseph Anatole, Marie François Oscar et Michel Lactance Cherrier.....	48.08 } 52.00 }	x irreg	3636

(*) Léonie Sentenne, veuve de Louis Siméon en a la jouissance sa vie durant.

(*) Léonie Sentenne, widow of Louis Siméon has the enjoyment of it during her life time.

Bloc formé par les Rues Dubord, St. Denis, Laganchetière, Sanguinet et le Carré Viger.

Block bounded by Dubord, St. Denis, Laganchetière, Sanguinet streets and by Viger Square.

No.	NOM DU PROPRIÉTAIRE. PROPRIETOR'S NAME.	FRONT.	PROFON.	SUPERFICIE.
		FRONTAGE.	DEPTH.	AREA.
		PL. PO. FT. INC.	PL. PO. FT. INC.	PIEDS FEET
157	Thomas Hawkins	49.00	x irreg.	4718
158	Edmond Barbeau.....	25.09	x "	3010
159	Michael Cuddy.....	25.09	x "	3078
160	Emelina Ham dit Chaussée, épouse de } (wife of) Narcisse Quintal, Joseph, Marie } Rose Amanda, épouse de (wife of) Mé- } déric Conten. & Anna Ham dit Chaussée. }	43.06 } 42.09 } x	"	2278
161	Alice Daa, veuve de (widow of) Thomas } Conway.....	44.10	x irreg	2775
162	Dominique Ducharme.....	60.05	x "	5434
163	Ferdinand David.....	55.03	x "	4368
164	Louis Boyer.....	110.07	x "	5736
165	L'Eglise de la Trinité (Trinity Church)	84.06	x "	24932
166	Charles Garth.....	39.06	x 175.00 }	6903
167	Charles, Sophie, Edouard, Héloïse & Al- } phonse Dubuc (*).	49.00	x 174.00 }	8538
168	Joseph Grenier.....	128.00	x irreg	22015

Bloc formé par les Rues Laganchetière, St. Denis, Dorchester et Sanguinet.

Block bounded by Laganchetière, St. Denis, Dorchester and Sanguinet Streets.

169	Marguerite Wilson, épouse de (wife of) } Charles A. Leblanc & Catherine Couil- } lard, épouse de (wife of) Joseph Perrault. }	85.00	x irreg	7243
170	Joseph Charpentier.....	56.04	x "	4480
171	Victor Bourgeau.....	28.00	x 86.00	2408
172	Henry Jackson.....	64.08 } 62.10 } x	irreg	9448
173	François Pierre Pominville	30.10 } 30.02 } x	"	4530
174	Louis Boyer....	30.03 } 30.04 } x	148.08 } 148.11 }	4501
175	Louis Joseph Béliveau....	31.08 } 29.06 } x	irreg	4620
176	Francis Cassidy.....	29.08 } 31.04 } x	"	4417
177	Louis Beaudry.....	32.02 } x	"	4748
178	Louis Boyer.....	44.00	x "	5043
179	Laurent Robidoux.....	37.04	x "	4692
180	Louis Boyer.....		x "	17920
181	Henri Girard.....	24.00	x "	3298

(*) Substitution en faveur de leurs enfants.
Substitution in favor of their children.

Bloc formé par les Rues Lagachetière, St. Denis, Dorchester et Sanguinet.

Block bounded by Lagachetière, St. Denis, Dorchester and Sanguinet Streets.

No.	NOM DU PROPRIÉTAIRE. PROPRIETOR'S NAME.	FRONT. FRONTAGE.	PROFON. DEPTH.	SUPERFICIE. AREA.
		PL. PO. FT. INC.	PL. PO. FT. INC.	PIEDS FEET
182	Urgèle Renaud.....	18.06	x 56.00	1036
183	Delphis Camille Brosseau.....	18.06	x 56.00	1036
184	Louis Thibault.....	34.02	x irreg	1776
185	Richard Hart.....	38.03	x "	1979
186	La Corporation Episcopale Catholique	79.00	} x "	7049
	Romaine de Montréal.....	77.06		
187	Louis Boyer.....	101.04	x "	12867

Bloc formé par les Rues Sanguinet, Lagachetière, St. Elizabeth et Dorchester.

Block bounded by Sanguinet, Lagachetière, St. Elizabeth and Dorchester streets.

		42.01	} x	72.03	3055
188	Louis Boyer.....	42.06			
		43.00	} x	72.00	3078
189	François-Xavier Roy.....	42.06			
190	Ernest Idler.....	193.00	x irreg	26528	
		42.06	} x	85.00	3698
191	Martin Hart.....	44.06			
192	Louis Boyer.....	42.08	x irreg	3132	
		44.00	} x	"	3432
193	Ferdinand David.....	50.04			
		31.07	} x	"	1696
194	Benjamin Tison.....	30.04			
		34.05	} x	"	1914
195	Bénoni Bourbonnière.....	35.03			
196	Martin Pricé.....	24.04	x "	1327	
		22.05	} x	"	1286
197	Alfred Chalifoux.....	22.00			
		35.00	} x	"	1876
198	Pierre Edouard Cotté.....	30.00			
199	Pierre Morin.....		x "	8413	
		59.11	} x	56.00	3213
200	Charles Berger.....	54.10			
201	Isidore Leclair.....	38.07	x 56.00	2160	
		42.06	} x	56.00	2422
202	Thomas Bastian.....	44.00			
		43.06	} x	56.00	2482
203	Robert Sutherland.....	45.02			
204	François-Xavier Beaudry.....	54.00	x irreg	2866	
205	Marie Lucie Delinelle, épouse de (wife of) Charles Gareau.....	20.03	} x	53.07	1078
		20.00			
206	Marguerite Dufaux, épouse de (wife of) Joseph Cletus Robillard.....	20.09	} x	53.07	1133
		21.07			

Bloc formé par les Rues Ste. Elizabeth, Lagauchetière, des Allemands et Dorchester.

Block bounded by St. Elizabeth, Lagauchetière, German and Dorchester Streets.

No.	NOM DU PROPRIÉTAIRE. PROPRIETOR'S NAME.	FRONT.		PROFON.	SUPERFICIE
		FRONTAGE.		DEPTH.	AREA.
		PL. PO. FT. INC.		PL. PO. FT. INC.	PIEDS FEET
207	William McCubbin	82.08	x	52.00 } 54.05	4399
		129.00			
208	Daniel Crowley.....	127.00	x	irreg	10832
209	Henry Herrington.....	4.06	x	84.00	3758
210	Casimir Fidèle Papineau	69.00	x	"	5744
210A	Mary Spafford Russell, épouse de (wife of) Andrew Sommerville.....	21.00	x	"	1582
		36.08			
211	John Cochraue.....	37.00	x	"	2227
212	John Chester			"	7940
213	Edward Franklin.....	85.00	x	79.00	6715
		39.06			
214	Alexander Rose.....	40.03	x	79.00	3150
		56.11			
215	John Atkinson.....	58.00	x	96.06	5545
				97.00	
216	Ferdinand David.....	54.10	x	98.00 } 97.00	5346

Bloc formé par les Rues des Allemands, Lagauchetière, St. Constant et Dorchester

Block bounded by German, Lagauchetière, St. Constant and Dorchester streets.

		36.06			
217	Victor Bourgeau.....	35.06	x	70.04	2532
218	Louis Roy.....	44.06	x	70.00	3130
		22.03			
219	Joseph Collard.....	21.11	x	67.03	1485
		21.09			
220	William Rowan.....	22.07	x	67.03	1491
		44.06			
221	Narcisse & Maxime Monette.....	44.00	x	78.06	3474
		60.00		moyenne average	
222	Joseph Kirkup.....	64.03	x	77.06	4815
		47.00		"	
223	François Berdit.....	52.06	x	irreg	10754
224	Alexander Rose.....	75.00	x	98.00	7387
225	Cléophas Leduc.....	50.00	x	irreg	5293
226	Mary Groome, veuve de (widow of) Thomas Breene.....	50.06	x	"	4513
		39.06			
227	Jean Baptiste Homier.....	40.04	x	"	3804
228	Joseph Dautre.....	21.06	x	137.00	2946
229	William Dangerfield.....	21.06	x	137.00	2946
230	Thomas Tiffin.....	26.00	x	126.00	3276
231	George Bowes.....	24.06	x	irreg	2913
232	Thomas Costen.....	24.00	x	"	2780

Bloc formé par les Rues des Allemands, Lagauchetière, St. Constant et Dorchester.

Block bounded by German, Lagauchetière, St Constant and Dorchester streets.

No.	NOM DU PROPRIÉTAIRE. PROPRIETOR'S NAME.	FRONT. FRONTAGE.	PROFON. DEPTH.	SUPERFICIE. AREA.
		PI. PO. FT. INC.	PI. PO. FT. INC.	PIERS FEET
233	Thomas Johnson.....	26.07	x 135.00	3588
234	Napoléon, Jean & Sophie Julien, épouse de (wife of) Auguste Burus.....	30.00 30.06 36.03	x 90.00	2723
235	Jacques Desautels.....	36.00	x 90.09	3279
236	Clorinde Bourassa, veuve de (widow of) Henri Gauthier.....	67.09	x 92.00	6191

Bloc formé par les Rues St. Constant, Lagauchetière, St. Dominique et Dorchester.

Block bounded by St. Constant, Lagauchetière, St. Dominique and Dorchester Streets.

237	Elizabeth Steller, veuve de (widow of) John Bower.....	63.00 64.00	x irreg	6350
238	Louis Labonté.....	64.00 66.00	x 65.00	4128
239	Edouard Lafleur.....	65.00	x irreg	10578
240	Jean-Baptiste Boissonnault		"	3246
241	Honoré Lefebvre.....	172.06 54.06	x "	17835
242	Magloire Lanctôt.....	55.00	x "	3457
243	Luc Alphonse Dufresne, Léon Gabriel, Jean-Baptiste Raymond, Louis Philippe, Victoire Hélène Louise, épouse de (wife of) Edouard Eugène Beaudry, Charles Antoine Dufresne & Marie H. Marcille, épouse de (wife of) Joseph A. Byrne, Au- guste, Marie Louise, Joseph Adolphe, Marie Henriette & Marie Hélène Mar- cille. (*).....	72.00	x "	617.
244	Jean-Baptiste Tison.....	43.00	x "	4180
245	Emélie Descareaux, veuve de (widow of) Jean Baptiste Bélanger.....	43.00	x "	4359
246	Barbara, Ann & Janet Scott.....	106.00	x "	28596
247	La Société de l'Hopital de Montréal.....	188.00	x "	43072

Bloc formé par les Rues St. Dominique, Lagauchetière, St. Laurent et Dorchester.

Block bounded by St. Dominique, Lagauchetière, St. Lawrence and Dorchester streets.

248	Séraphin Turcot.....	50.00	x irreg	2375
249	William Griffin.....	28.06 43.08	x "	4876

(*) 1/7 à chacun des six premiers et un septième aux derniers.

(*) 1/7 to each of the six first and one seventh to the latter.

Bloc formé par les Rues St. Dominique, Lagauchetière, St. Laurent et Dorchester.

Block bounded by St. Dominique, Lagauchetière, St. Lawrence and Dorchester Streets.

No.	NOM DU PROPRIÉTAIRE. PROPRIETOR'S NAME.	FRONT. FRONTAGE.	PROFON. DEPTH.	SUPERFICIE. AREA.
		PL. FO. INC. FT.	PL. FO. INC. FT.	PIEDS FEET
250	Pierre Brault.....	43.08	x irreg.	2013
251	Etienne Gay.....	41.00 } 44.06 } x	"	6655
252	Thérèse Vallée, épouse de (wife of) Jean Louis Beaudry, Rachel, veuve de (widow of) Pierre Wilbrenner, Appolline Birtz dit Desmarteau, veuve de (widow of) Joseph D. Vallée, Marie Louise Badeaux et Angelina Badeaux, épouse de (wife of) Alphonse Doutre (*).....	33.00	x "	1797
253	Albert Adams.....		"	884
254	Warden King.....	49.03 } 51.06 } x	"	7940
255	Joseph Barsalou.....	35.06 } 38.06 } x	"	5569
256	Siméon Béliveau.....	19.03	x "	1512
257	Urgèle Piché.....	19.03	x "	1469
258	Thérèse Vallée, épouse de (wife of) Jean Louis Beaudry, Rachel, veuve de (widow of) Pierre Wilbrenner, Appolline Birtz dit Desmarteau, veuve de (widow of) Joseph D. Vallée, Marie Louise Badeaux & Angelina Badeaux, épouse de (wife of) Alphonse Doutre (*).....	42.06 } 23.00 } x	"	5243
259	Angelina Badeaux, épouse de (wife of) Alphonse Doutre et Marie Louise Badeaux.....	30.00 } 35.00 } x	"	2006
260	Elisa Wilbrenner, épouse de (wife of) Henri Lacroix.....	49.00	x "	2610
261	Benjamin Comte.....	43.00	x "	3230
262	William Dorán.....	37.06	x "	2709
263	Albert Adams.....	42.00	x "	3609
264	Ann, Janet & Barbara Scott.....	43.00	x "	4552
265	Napoléon Julien, jr.....	26.06	x "	2625
266	Ann, Janet & Barbara Scott.....	51.00	x "	5082

Bloc formé par les Rues Dorchester, St. Laurent, Ste. Catherine & St. Dominique

Block bounded by Dorchester, St. Lawrence, St. Catherine and St. Dominique Sts.

267	François-Xavier Beaudry.....	42.06 } 45.06 } x	154.04	6791
268	Jean Louis Beaudry.....	41.06 } 43.06 } x	irreg	6438

(*) $\frac{1}{4}$ à (to) Thérèse, $\frac{1}{4}$ à (to) Rachel, $\frac{1}{4}$ à (to) Appolline Birtz dit Desmarteau et $\frac{1}{4}$ à (to) Marie Louise & Angelina Badeaux.

Bloc formé par les Rues Dorchester, St. Laurent, Ste. Catherine et St. Dominique.

Block bounded by Dorchester, St. Lawrence, St. Catherine and St. Dominique Sts.

No.	NOM DU PROPRIÉTAIRE. PROPRIETOR'S NAME.	FRONT. FRONTAGE.	PROFON. DEPTH.	SUPERFICIE. AREA.
		PL. PO. FT. INS.	PL. PO. FT. INC.	FIECDS. FEET
269	Edouard Chevalier.....	42.00	} x 70.06	2996
		43.00		
270	Anathalie Durand & Marguerite Durand, } épouse de (wife of) Narcisse Gaudry } Bourbonnière.....	31.09	x irreg	2886
271	Joseph Amable Berthelot.....	12.00	x 60.10	730
272	Le Maire, les Echevins et les Citoyens } de la Cité de Montréal. The Mayor, Al- } dermen and Citizens of the City of Mont- } real.....		irreg	16839
273	Charles Séraphin Rodier, Sr.....		"	9712
274	Charles Séraphin Rodier, Sr. & Edouard } Larue (*)	43.00	x 76.00	3268
275	Joseph Perrault.....	21.06	x 75.09	1629
276	Joël Leduc.....	42.00	x 76.06	3213
277	Sévère Alphonse Tessier.....	21.06	x 75.06	1623
278	Caroline Demers, veuve de (widow of) } Isidore Bonin.....	41.06 } 43.00	x 152.00	6422
279	Joseph Dorval.....	21.06	x 80.06	1731
280	Joseph Dorval & Hector Granger.....	43.09	x 71.06	3128
281	Hector Granger	21.06	x 80.06	1731
		43.06	} x 152.00	6555
282	Jean-Baptiste Dufort	42.09		
		21.00	} x 152.00	3211
283	Jeremiah & Timothy Fogarty.....	21.03		
		22.00		
284	Georges Yon.....	20.07	x 151.09	3231
		21.00	} x 151.66	3223
285	Gotlieb Reinhardt.....	21.08		

Bloc formé par les Rues St. Dominique, Ste. Catherine, St. Justin & Charlotte.

Block bounded by St. Dominique, St. Catherine, St. Justin & Charlotte streets.

286	Cyprien Majeau.....	17.06	x 61.06	1077
287	Joseph Gagnon.....	31.06	x 17.06	552
288	Isabella Mayer, épouse de (wife of) Noël } Pratt.....	80.00 } 79.00	x 115.06	9182
			93.00	
289	Narcisse G. Bourbonnière.....	84.06	x 94.00	7901
290	Léon Charlebois.....	59.06	x 95.00	5653
291	Andrew Lockheed.....	63.06	x irreg	4812
292	Thomas John Mitchell.....	32.00	x 69.06	2224
			103.00	
293	Joseph Laviolette.....	43.06	x 104.00	4502

(*) 375 à (to) Charles Séraphin Rodier, 275 à (to) Edouard Larue. Charles Séraphin Rodier en a l'usufruit jusqu'au décès de Thomas Byrne. Charles Séraphin Rodier has the usufruct of it until the death of Thomas Byrne.

Bloc formé par les Rues St. Dominique, Ste. Catherine, St. Justin et Charlotte.

Block bounded by St. Dominique, Ste. Catherine, St. Justin and Charlotte Streets.

No.	NOM DU PROPRIÉTAIRE. PROPRIETOR'S NAME.	FRONT.	PROFON.	SUPERFICIE.
		FRONTAGE.	DEPTH.	AREA.
		PL. FC. FT. INC.	PL. PO. FT. INC.	PIEDS. FEET
294	Rachel Leroy, veuve de (widow of) George Christian Beck.....	43.00	x 104.00 } 105.00 }	4494
295	John D. Smith.....	31.06	x 68.06	2158
		27.00	!	
296	François-Xavier Beaudry.....	26.02	x 175.00	4696
297	John Blacklock	26.06	x 175.00	4638
298	Elizabeth Desroches, veuve de (widow of) Paul Hudon dit Beaulieu & Napoléon, Edouard & Onésime Hudon dit Beau- lieu (*).....	42.00	x 86.00	3612
299	David Leblanc.....	45.00	x 103.00	4635

Bloc formé par les Rues Charlotte, St. Dominique, Dorchester et St. Constant.

Block bounded by Charlotte, St. Dominique, Dorchester and St. Constant streets.

300	L'Eglise Allemande.....	73.00	x 90.07	6612
		84.06	}	
301	Joseph Wray.....	85.00	x 188.00	15933
302	Hubert Gagnon.....	29.00	x 47.06	1378
303	Marie Coulombe, veuve de (widow of) Thomas Durocher.....	30.09	x 47.06	1425
304	La Société de l'Hopital de Montréal.....	275.00	x irreg	35897
305	Elizabeth Steller, veuve de (widow of) John Bower.....	42.00	x "	2752
306	Léonard Eglauh.....	83.00	x "	3890
307	Erançois, Alphonse Alfred & Philomène Benoit, épouse de (wife of) Wilfrid Birtz dit Desmartean.....	74.10 } 76.00 }	x 129.06	9766
303	William Henderson.....	84.00	x irreg	18021

Bloc formé par les Rues Charlotte, St. Justin, Ste. Catherine et St Constant.

Block bounded by Charlotte, St. Justin, St Catherine and St. Constant streets.

309	Romuald Racicot.....	36.00	x 58.00	2088
310	William Henderson..... de là, (from thence)	124.00 } 66.00 }	x 77.00 } x 36.00 }	11924
		40.06	}	
311	Charles Berger et Pierre Lacroix.	42.06 } 84.03 }	x 113.06	4710
312	Laurent Paris.....	81.10	x 114.00	9467
313	The Russell Hall....	114.06	x 79.03	9074

(*) Moitié à Elizabeth Desroches et moitié à ses enfants dont elle a la jouissance sa vie durant.

(*) One half to Elizabeth Desroches and the other to her children, of which she has the enjoyment during her life time.

Bloc formé par les Rues St. Constant, Ste. Catherine, des Allemands et Du Marais.

Block bounded by St. Constant, St. Catherine, German and DuMarais streets.

No.	NOM DU PROPRIÉTAIRE. PROPRIETOR'S NAME.	FRONT. FRONTAGE.	PROFON. DEPTH.	SUPERFICIE. AREA.
		PL. FO. FT. INC.	PL. FO. FT. INC.	PIEDS. FEET.
314	Jean Baptiste Laviolette.....	135.03	x 49.00 } 54.00 } 67.00 }	12703
	de là (from thence)	85.00	x 68.00 }	
		57.00 }		
315	Eméry Tessier dit Lavigne.....	54.00	x 74.00	4107
316	Joseph Perrault.....	37.00	x 62.00	2294
317	Joseph Brunet.....		irreg	2428
318	Louis Comte.....	38.03	x "	4819
319	Ernestine et Amanda Tavernier (*).....	42.05	x 85.08	3634
		39.09 }		
320	Augustin Larose jr.....	41.06	x 124.00	5038
		40.04 }		
321	William Conroy.....	39.10	x 124.00	4970
322	James Strachan.....	40.06	x 124.00	5022
		61.02 }		
323	Alexis Cusson.....	60.00	x 75.06	4574
324	Thomas Costen.....	19.10	x 75.06	1497
325	Thomas Bastian.....	20.00	x irreg	1374
326	James Evans.....	20.06	x "	1582
327	Galbraith Ward.....	191.00	x "	28580
328	François-Xavier Beaudry.....	41.03	x 73.08	3039
329	Bonaventure Jeannot.....	40.09	x 73.06	2995
330	François Racette.....	41.00	x 73.06	3014
331	Le Maire, les Echevins et les Citoyens de } la Cité de Montréal. The Mayor, Alder- } men and Citizens of the City of Montreal }	21.00	x 73.06	1544
332	François Latreille.....	43.00	x 73.00	3139
		44.00 }		
333	John Hamilton.....	41.00	x 72.06	3081

Bloc formé par les Rues Du Marais, St. Constant, Dorchester et des Allemands.

Block bounded by Du Marais, St. Constant, Dorchester and German streets.

334	John Hamilton.....	32.00	x 48.02	1541
335	John Cunningham.....	24.09	x 58.00	1436
336	Elmire Gailloux, épouse de (wife of) Bruno Houle.....	28.03	x 46.03	1306
337	William Goodbody.....	17.06	x irreg	750
338	John Goodbody.....	17.00	x 58.06 } 58.06 }	995
339	Urgèle Renaud (**).....	42.06	x 54.06 }	2401

(*) Sophie Cadieux, veuve de François Tavernier en a la jouissance sa vie durant.

(*) Sophie Cadieux, widow of François Tavernier, has the enjoyment of it during her life time.

(**) Aurélie Beaudry veuve de François Guénette a un droit de passage sur ce lot.

(**) Aurélie Beaudry widow of François Guénette has a right of way on this lot.

Bloc formé par les Rues Du Marais, St. Constant, Dorchester et des Allemands.

Block bounded by Du Marais, St. Constant, Dorchester and German Streets.

No.	NOM DU PROPRIÉTAIRE. PROPRIETOR'S NAME.	FRONT.	PROFON.	SUPERFICIE.
		FRONTAGE.	DEPTH.	AREA.
		PL. PO. FT. INC.	PL. PO. FT. INC.	PIEDS FEET
340	Octavie Duval, épouse de (wife of) Edmond Héroux.....	43.06 } 44.00 }	x 79.00	3436
341	Jean Baptiste Homier.....	43.06 }	x 77.00	3391
342	Aurélié Beaudry, veuve de (widow of) François Guénette & François Guénette, Marthe, épouse de (wife of) Urgèle Renaud, Malvina, Aurélié Delphine, Alfred & Marie Louise Guénette (*).....	43.00 }	x irreg	4272
343	Scphie Raymond, veuve de (widow of) Joseph Masson.....	95.00 }	x "	9364
344	Victor Bourgeau.....	32.02 }	x 103.00	3313

Bloc formé par les Rues des Allemands, Dorchester, Ste. Elizabeth et Ste. Catherine.

Block bounded by German, Dorchester, Ste. Elizabeth and St. Catherine streets.

345	Auguste Demers.....	65.08 } 68.00 } 80.00 }	x irreg	10912
346	do do	80.06 }	x 66.00	5297
347	Napoléon Julien	20.00 }	x irreg	1362
348	Augustin Larose jr. (**).	42.00 }	x "	2616
349	Pierre Picard.....	32.00 }	x "	2132
350	Henry Bowes.....	31.06 }	x "	2132
351	James Hincks.....		"	1984
352	Jean Baptiste Charbonneau.....		"	2087
353	David Laurent.....	41.06 }	x 67.00	2808
354	Thomas Poitras, Antoine & hrs Philomène Poitras, épouse de (wife of) François-Xavier Gagnon.....	20.09 } 22.00 }	x 67.00	1438
355	Victoire Charpentier dit Languedoc, veuve de (widow of) Cyrille alias Joseph Laurent & Michel Laurent, Rose de Lima & Marie Laurent, épouse de (wife of) Alphonse Paradis (***)	21.00 } 19.00 }	x 67.00	1340

(*) Moitié à Aurélié Beaudry et l'autre à ses enfants dont elle a la jouissance sa vie durant.

(*) One half to Aurélié Beaudry and the other to her children of which she has the enjoyment during her life time.

(**) Napoléon Julien a un droit de passage sur ce lot..

(**) Napoléon Julien has a right of way on this lot.

(***) Moitié à Victoire Charpentier dit Languedoc et 3/4 de l'autre moitié à Michel Laurent et 1/4 à Rose de Lima et Marie Laurent.

(***) One half to Victoire Charpentier dit Languedoc and 3/4 of the other to Michel Laurent and 1/4 to Rose de Lima and Marie Laurent.

Bloc formé par les Rues des Allemands, Dorchester, Ste. Elizabeth et Ste. Catherine.

Block bounded by German, Dorchester, Ste. Elizabeth and St. Catherine streets.

No.	NOM DU PROPRIÉTAIRE. PROPRIETOR'S NAME.	FRONT. FRONTAGE.	PROFON. DEPTH.	SUPERFICIE. AREA.
		PL. PO. FT. INC.	PL. PO. FT. INC.	PIEDS FEET
356	Michel Laurent.....	21.08 } 21.00 } x	67.00	1429
357	Adolphe Lyman.....	24.00 } x	67.00	1073
358	Julie Watson, épouse de (wife of) Joseph Bertrand & William & Adolphe Lyman (*).....	16.00 } x	67.00	1608
359	Sophie Thivierge, épouse de (wife of) Michel Laurent, Julie Thivierge, épouse de (wife of) François-Xavier Roy & Michel Thivierge.....			
360	Michel Saunders.....	94.06 } x	64.07 } 66.09 }	6205
361	Adeline Perrault, veuve de (wife of) Pierre Duclos.....	21.03 } 22.06 } x	94.06	2067
362	Elizabeth Tiffin, veuve de (widow of) John McDonald.....	21.09 } 21.06 } x	94.09	2049
363	Honoré Parisault, Zotique, Eusèbe & Alexina Parisault (**).	42.00 } 39.00 } x	94.09	3837
364	Alice Frsne, épouse de (wife of) Bruno Bienvenu.....	43.00 } x	94.09	4074
365	Louis St. Jean.....		irreg	11225
366	Marie Louise Dussault, veuve de (widow of) Antoine Leroux, Joseph & Rose de Lima St. Jean.....		"	1471
367	Pierre Desmarais.....	42.00 } x 56.06 }	95.00	3990
368	Adolphe Marcotte.....	54.00 } x	95.06	5277
369	Elmire Lavallée, veuve de (widow of) François Gallipault.....	94.00 } 97.06 } x 53.06 }	95.06	9144
370	Richard Holland.....	51.06 } x	148.00	7770
371	Françoise Béclair, veuve de (widow of) Joseph Paquin & Isidore Paquin, Octave & Olive Paquin, épouse de (wife of) Jean Baptiste Renaud (***).....	43.00 } 44.00 } x	149.00	6482

Bloc formé par les Rues Ste. Elizabeth, Dorchester, Sanguinet & Ste. Catherine

Block bounded by St. Elizabeth, Dorchester, Sanguinet and St. Catherine Streets.

372	Marie Louise Herse, veuve de (widow of) André Zéphirin Grothé.....	22.06 } x	76.06	1722
-----	--	-----------	-------	------

(*) Julie Watson en a la jouissance sa vie durant.

(*) Julie Watson has the enjoyment of it during her life time.

(**) Pelagie Caty, épouse de Alexis Janson en a l'usufruit sa vie durant.

(**) Pelagie Caty, wife of Alexis Janson has the usufruct of it during her life time.

(***) Françoise Béclair en a la jouissance sa vie durant.

(***) Françoise Béclair has the enjoyment of it during her life time.

Bloc formé par les Rues Ste. Elizabeth, Dorchester, Sanguinet et Ste. Catherine.

Block bounded by St. Elizabeth, Dorchester, Sanguinet and St. Catherine Streets.

No.	NOM DU PROPRIÉTAIRE. PROPRIETOR'S NAME.	FRONT.	PROFON.	SUPERFICIE.
		FRONTAGE.	DEPTH.	AREA.
		PL. PO. FT. INC.	PL. PO. FT. INC.	PIEDS. FEET.
373	Henri Maurice Perrault..... de là (from thence)	20.00	x 76.06	
374	Marguerite Dufaux, épouse de (wife of) Joseph Cletus Robillard.....	42.06	x 22.06	2487
375	Joseph Dufaux.....	30.00	x 99.00	2970
376	Marguerite Dufaux, épouse de (wife of) Joseph Cletus Robillard.....	30.00	x 90.00	2700
377	Joseph Dufaux.....	235.00	x 102.06	24087
		235.00	x 102.09	24146
		57.00		
378	L'Union St. Joseph de Montréal.....		x 100.00	5650
378A	François Décary.....	36.00	x 100.00	3600
379	Marguerite Dufaux, épouse de (wife of) Joseph Cletus Robillard.....	11.00	x 100.00	1100
380	Do Do Do.....	109.00	x 336.04	36660
		108.00		
381	Joseph Dufaux.....	109.00	x 336.04	36492

Bloc formé par les Rues Sanguinet, Dorchester, St Denis et Ste Catherine.

Block bounded by Sanguinet, Dorchester, St Denis and St. Catherine Streets.

382	Joseph Payette	55.00	x 86.09 } 88.00 }	4805
383	Nicholas Hughes.....	43.06 } 44.04 } 42.06 }	x irreg	3892
384	Joseph Leclair.....	45.00 } 44.00 }	x "	3932
385	Joseph Valade.....	42.00 } 41.06 }	x "	3924
386	Alexander Rose.....	42.00	x "	3862
387	Hélène Guy, veuve de (widow of) Ben- jamin Berthelet.....	35.04	x 87.06	3091
		61.00		
388	Louis Boyer.....	58.08	x irreg	5176
389	Jane Wilson, veuve de (widow of) Tea- vie Appleton.....	89.06	x "	27795
390	Pélagie Caty, épouse de (wife of) Alexis Janson.....	50.03 } 48.09 } 47.06 }	x "	4269
391	Raphaël Bellemare.....	48.03 } 18.00 }	x "	4105
392	Louis David.....	18.08 } 16.00 }	x "	1572
393	Louis Moyse Sylvestre.....	18.00 } 19.06 }	x 76.00	1292
394	Théodore Bourgeau.....	19.00	x 76.00	1463

Bloc formé par les Rues Sanguinet, Dorchester, St. Denis et Ste. Catherine.

Block bounded by Sanguinet, Dorchester, St. Denis and St. Catherine Streets.

No.	NOM DU PROPRIÉTAIRE. PROPRIETOR'S NAME.	FRONT. FRONTAGE.	PROFON. DEPTH.	SUPERFICIE. AREA.
		PJ. PO. FT. INC.	PI. PO. FT. INC.	PIEDS FEET
395	Julie Ladouceur, veuve de (widow of) Michel Beauchamp.....	17.00 x	irreg	1055
396	Isidore Leclair.....	21.06 } 22.00 } 40.00 }	x " "	1260
397	Louis Roberge.....	39.06 } 20.00 }	x " "	2240
398	Pierre Quenneville.....	20.03 } 20.00 }	x " "	1125
399	Adolphe Chevalier.....	19.09 } 26.00 }	x " "	1092
400	Jean Baptiste Barbeau.....	24.09 } x	" "	1362
401	Narcisse Chevalier.....		" "	795
402	Louis Boyer.....	45.00 } 46.04 } 22.06 }	x 122.00	5571
403	Timothy Francis Fogarty.....	21.06 } x	86.00	1892
404	Jeremiah Fogarty.....	22.06 } x	86.00	1935
405	Rose & Virginie Poitras.....	45.06 } 45.00 }	x 86.00	3892
406	Marcel Boucher.....	18.10 x	46.10	882
407	Jean Baptiste Brault..... de là (from thence)	21.05 x 13.11 x 132.03 }	46.10 11.00	1156
408	Louis Boyer.....	134.00 } x	irreg	7522
409	Joseph Ladouceur.....	31.09 x	" "	1275
410	François-Xavier Homier & Léocadie Ho- mier, épouse de (wife of) François Cor- beil.....	17.02 } 19.00 } 18.06 }	x 53.09	972
411	Léocadie Homier, épouse de (wife of) François Corbeil.....	19.00 } 24.00 }	x 53.09	1008
412	Louis Roberge.....	22.02 } x	85.06	1974
413	Ubalde Dagenais.....	24.00 x	85.06	2052
414	Pélagie Caty, épouse de (wife of) Alexis Janson.....	55.05 } 54.00 }	x 64.00	
	de là (from thence.)	21.05 x	21.08	3965
415	Joseph Doutre.....	40.02 x	64.00	2570
416	Joseph Christin.....		irreg	10064
417	Louis Joseph Papineau.....	93.03 } 94.00 }	x 176.09	16570
418	Julie & Téléphore Caty.....	57.08 } 59.00 }	x 353.00	20592
419	Thaïse Caty, épouse de (wife of) Auguste Langelier.....	45.10 } 37.03 }	x irreg	14507
420	Delphine Tessier, épouse de (wife of) François-Xavier St. Charles.....	19.00 x	81.00	1539

Bloc formé par les Rues Sanguinet, Dorchester, St. Denis et Ste. Catherine.

Block bounded by Sanguinet, Dorchester, St. Denis and St. Catherine Streets.

No.	NOM DU PROPRIÉTAIRE. PROPRIETOR'S NAME.	FRONT.	PROFON.	SUPERFICIE.
		FRONTAGE.	DEPTH.	AREA.
		PL. FO. FT. INC.	PL. FO. FT. INC.	PKDS FEET.
421	François-Xavier Tessier.....	19.00	x irreg	5248
422	Joseph Christin		"	6213
423	Magloire Lanctôt.....	26.06 } 25.00 } 35.04 }	x 85 02	2193
424	Mélina Berlinguet.....	37.04 }	x 90.06	3288
425	Jean Marie Papineau.....	100.00 } 29.00 }	x 66.02	6617
426	Joseph Mercier.....	27.06 } 29.06 }	x 84.00	2373
427	Edouard Pepin.....	30.00 }	x 79.00	2350
428	Olivier Rouillard (*).....	42.00	x irreg	4609
429	Susanne Dupuis, veuve de (widow of) Louis Caty.....	50.00	x 51.00	2550
430	Amable Prévost, Charles William Schnei- der, Paul Médard Galarneau & Pierre Cyrille Montmarquet, Exécuteurs Testa- mentaires et Fidéli-Commissaires de Alexis E. Montmarquet (**)... ..	43.04 } 44.00 }	x irreg	6004
431	Léon Perrault.....	52.08	x 89.06	4714

Bloc formé par les Rues Ste. Catherine, St. Denis, Mignonne et Sanguinet.

Block bounded by St. Catherine, St. Denis, Mignonne and Sanguinet streets.

432	François Latreille.....	44.00	x 85.00	3740
433	James Cooper.....	42.06 } 44.00 }	x 184.06	3655
434	François-Xavier Rastoul	80.03	x 54.04	
	de là (from thence)	79.00 } 43.09 }	x 35.08	7178
435	Toussaint Labelle	44.00 }	x 111.00	4870
436	François-Xavier Déom.....	48.06	x 30.00	1455
437	Raphael Lemieux.....	42.00 } 43.00 }	x 80.00	3360
438	Pierre Giguère.....	42.08 }	x 74 00	3170

(*) Amable Prévost, Chs William Schneider, Paul Médard Galarneau & Pierre Cyrille Montmarquet es-qualités ont un droit de passage sur ce lot.

[] Amable Prévost, Charles William Schneider, Paul Médard Galarneau & Pierre Cyrille Montmarquet es-qualities have a right of way on this lot.

(**) Elizabeth Bernard, veuve de Alexis E. Montmarquet en a la jouissance sa vie durant.

(**) Elizabeth Bernard, widow of Alexis E. Montmarquet, has the enjoyment of it during her life time.

Bloc formé par les Rues Ste. Catherine, St. Denis, Mignonne et Sanguinet.

Block bounded by St. Catherine, St. Denis, Mignonne and Sanguinet Streets.

No.	NOM DU PROPRIÉTAIRE. PROPRIETOR'S NAME.	FRONT. FRONTAGE. PL. PO. FT. INC.	PROFON. DEPTH. PL. PO. FT. INC.	SUPERFICIE. AREA. PIEDS. FEET.
439	Eugénie Gauthier, veuve de (widow of) Antoine Félix Hamelin & Félix Flavien Hamelin, Elizabeth, épouse de (wife of) Anani L. Hamelin, Joseph Alfred, Aloy- sa & Léopold Hamelin.. ..	42.06	x 81.08	3470
440	Alphonse Doray (*)	26.09	x irreg	2459
441	Pierre Labrecque	43.06 41.04	x 76.00	3224
442	Camille Lorge	59.00 60.07	x 76.00	4544
443	François Fournier	59.00 60.07	x 76.00	4544
444	Joseph Gravel	42.01 41.09	x 76.00	3186
445	James Cooper	171.00	x irreg	36171
445a	Le Maire, les Echevins et les Citoyens de la Cité de Montréal. (The Mayor, Alder- men and Citizens of the City of Montreal)	83.00	x 215.00	17845
446	Charles Glackmeyer	49.06	x 42.06	2104
447	John P. Sexton	42.04	x 34.08	1502
448	Ambroise Choquet	42.06	x 83.00	3486
449	Benjamin Lamontagne	83.08 85.00	x 29.00	10879
450	Jean Truchon dit Léveillé	84.04	x 63.06	5355
451	Louis Forget dit Dépaty	42.06	x 64.00	2720
452	William Robertson & John Ramsay Flemming	54.06	x 64.06	3516

Bloc formé par les Rues Sanguinet, Ste. Catherine, Ste. Elizabeth et Mignonne.

Block bounded by Sanguinet, St. Catherine, St. Elizabeth and Mignonne streets.

453	Joseph Monferrand dit Fabre	79.00 81.00 32.00	x 85.02	6814
454	John Watson	32.10	x 81.00	2626
455	Anthony O'Donnell	42.06 41.06	x 83.00	3528
456	Jean Baptiste Lamontagne	50.07 62.00	x 83.06	3844
457	Pierre Labrecque	63.00 43.09	x 84.00	5250
458	Jacob Desantels	42.06	x 84.00	3623

(*) Pierre Giguère a un droit de passage sur ce lot.

(*) Pierre Giguère has a right of way on this lot.

Bloc formé par les Rues Sanguinet, Ste. Catherine, Ste. Elizabeth et Mignonne.

Block bounded by Sanguinet, St. Catherine, St. Elizabeth and Mignonne Streets.

No.	NOM DU PROPRIÉTAIRE. PROPRIETOR'S NAME.	FRONT.	PROFON.	SUPERFICIE
		FRONTAGE.	DEPTH.	AREA.
		PL. PO. FT. INC.	PL. PO. FT. INC.	PIEDS. FEET.
459	Jean Baptiste Beaudry.....	42.05	x 80.06	3415
460	Louis Dupuis.....	20.03	x 80.06	1630
461	Jacob Desautels.....	21.04	x 80.06	1717
		43.03		
462	Michel Laurent & François-Xavier Roy..	42.06	x 90.00	3859
463	Aurélié Saunders, épouse de (wife of)	43.06		
	Prisque Gravel	45.06	x 90.00	4005
464	Hypolito Carpiette, veuve de (widow of)			
	Michel Saunders.....	45.00	x 65.00	2925
465	Octave Bourgoïn.....	46.00	x 65.00	2990
466	James S. T. Webb.....	20.00	x 60.00	1200
467	Marguerite Dufaux, épouse de (wife of)			
	Joseph Cletus Robillard.....		irreg	6843
468	do do	80.06	x 60.00	4830
469	John Taylor.....	39.09	x 60.00	2385
470	Peter, Louisa & Anna Burnett.....	39.09	x 60.00	2385
471	Elizabeth Desforges, veuve de (widow			
	of) Jean Baptiste Sancer.....	20.05	x 60.00	1225
472	Joseph Dufaux.....	40.00	x 79.06	3180
473	Jean Baptiste Lamontagne.....	40.00	x 100.00	4000
474	La Corporation Episcopale Catholique	35.06		
	Romaine de Montréal.....	34.01	x irreg	2714
			77.09	
475	Norbert Lamoureux	41.00	x 77.03	3178
476	Henriette Moss.....	16.10	x 77.00	1296
477	Charles Vézina.....	21.08	x 76.09	1663
478	Louis Leclair.....	39.03	x 76.06	3003

Bloc formé par les Rues Ste. Elizabeth, Ste. Catherine, des Allemands et Mignonne.

Block bounded by St. Elizabeth, St. Catherine, German and Mignonne streets.

		40.08		
479	Cléophas Moïse Tessier dit Lavigne	39.02	x irreg	2992
480	Joseph Perrault	41.09	x 81.00	3382
481	Charles Quevillon.....	79.06	x 81.00	6440
482	Charles Lacaille.....	39.06	x 81.00	3200
483	Louis Napoléon F. Roy.....	40.06	x 81.00	3289
484	Louis H. Toupin.....	81.00	x 119.00	9631
			81.00	
485	John S. Morley.....	40.06	82.06	3311
486	Tharsile Barsalou, veuve de (widow of)		82.06	
	Alexis Dubreuil & Alexis, Alfred, Ed-	41.00	x 84.08	3427
	ouard & Eugénie Dubreuil.....			
487	Joseph Richelieu.....	40.00	x 82.00	3280
488	Dométhilde Champoux, épouse de (wife			
	of) Joseph T. Dorval.....	20.03	x 82.00	1660
489	Joseph T. Dorval.....	60.02	x 82.00	4934

Bloc formé par les Rues Ste. Elizabeth, Ste. Catherine, des Allemands et Mignonne.

Block bounded by St. Elizabeth, St. Catherine, German and Mignonne Streets.

No.	NOM DU PROPRIÉTAIRE. PROPRIETOR'S NAME.	FRONT. FRONTAGE.	PROFON. DEPTH.	SUPERFICIE. AREA.
		PL. FO. FT. INC.	PL. FO. FT. INC.	PIEDS. FEET.
490	Toussaint Lapierre.....	40.00	x 82.03	3290
491	Charles Quevillon.....	40.00	x 82.06	3300
492	Eméry Tessier dit Lavigno.....	40.00	x 82.06	3300
			74.06 }	
493	Georges Demers.....	123.00	x 70.00 }	8911

Bloc formé par les Rues des Allemands, Ste. Catherine, St. Constant et Mignonne.

Block bounded by German, St. Catherine, St. Constant and Mignonne streets.

494	Onésime Jolicœur.....	54.10	x 43.08)	2383
495	Christine Tessier dit Lavigne, veuve de (widow of) Jean Baptiste Jolicœur.....	20.03	x 43.03	
496	Eléonore Fagnant, veuve de (widow of) Joseph Crépeau.....	43.03 } 41.04 }	x 84.00	3552
497	Esther Poitras veuve de (widow of) Ed- mond Gagnon.....	20.00	x 76.00	1520
498	Abraham St. Antoine.....	63.06	x irreg	5710
		44.03 }		
499	James Haynes.....	44.00 } 42.03 }	x 98.00	4324
500	Augustin Larose, jr.....	43.00 } 45.06 }	x 98 00	4177
501	Michel Laurent.....	46.02	x 98.00	4492
502	Brigitte Campeau.....	32.06	x irreg	3485
503	Hypolite Carpillette, veuve de (widow of) Michel Saunders.....	32.00	x "	5435
504	Aurélie Saunders, épouse de (wife of) Prisque Gravel.....	42.09 } 39.93 }	x 68.00	2788
505	Jean Baptiste Laviolette.....	66.09	x 77.06	5174
		66.06 }		
506	Calixte Guymond.....	66.00	x 77.06	5134
507	Romuald Racicot.....	77.00	x 108.09	8374
508	Elmire Gailloux, épouse de (wife of) Bruno Houle.....	38.00 } 38.07 }	x 108.09	4164
509	Augustin Larose, jr.....	206.02	x irreg	20215

Bloc formé par les Rues St. Constant, Ste. Catherine, St. Dominique et Mignonne.

Block bounded by St. Constant, Ste. Catherine, St. Dominique and Mignonne streets.

510	Léon Pérault.....	45.00	x 65.00	2925
		33.03 }		
511	Louis Chalifoux.....	35.00	x 45.00	1536
		19.05 }		
512	Thomas Killar.....	22.00	x 77.06	1605

Bloc formé par les Rues St. Constant, Ste. Catherine, St. Dominique et Mignonne.

Block bounded by St. Constant, Ste. Catherine, St. Dominique and Mignonne Sts.

No.	NOM DU PROPRIÉTAIRE.	FRONT.	PROFON.	SUPERFICIE.
	PROPRIETOR'S NAME.	FRONTAGE.	DEPTH.	AREA.
		PL. FO. FT. INC.	PL. FO. FT. INC.	PIEDS. FEET
513	James Withell.....	19.02	x 77.06	1605
514	Frederick T. Judah.....	22.03		
		32.06	x irreg	7683
515	Adolphe Désautels.....	32.02		
		37.00	x 45.00	1455
516	Cléophas Moyse Tessier dit Lavigne....	37.06		
		42.05	x 86.03	3213
517	Louis Rochon.....	43.00		
		44.03	x 86.03	3678
518	Catherine Poitras	42.08		
519	François-Xavier Beaudry.....	43.00	x 86.03	3748
520	François Dugas dit Labrecque.....	139.00	x 54.10	2788
521	Sophranie Desroches, épouse de (wife of) Joseph Léveillé, Elizabeth, épouse de (wife of) Onésime Jolicœur, Mélina, épouse de (wife of) Siméon Béliveau & Angèle Desroches, épouse de (wife of) Louis Drapeau.....	44.00	x "	13036
522	Alexander Archibald.....	50.03	x 130.00	6533
		42.09	x 130.00	5574
523	John Bridgeman	43.00		
		118.06	x 188.06	22385
524	Pierre Beaubien.....	119.00		
		42.09	x 130.00	5720
525	Jean Baptiste Boissonnault.....	45.03		
526	Léandre Lamontagne.....	21.07	x 85.00	1834
527	Benjamin Lamontagne.....	21.68	x 85.00	1842
528	Louis Delorme (*).....	41.03	x 85.00	3506
529	William E. Quinn.....	85.00	x 45.03	3846
530	John Hogarth.....	23.00	x 129.00	2967
531	Elizabeth Trudel, veuve de (widow of) Augustin Levert.....	22.08	x 129.00	2924
			55.00	} 2813
532	Edward Franklin	50.00	x 57.06	
			57.06	} 1484
533	Charles H. Waters.....	27.07	x 58.06	
			58.06	} 1500
534	Michel Laurent.....	25.05	x 59.06	
			59.06	} 2682
535	William Duncan McLaren.....	44.04	x 61.06	

(*) Substitution en faveur de ses enfants et des enfants de Christine Perrault, épouse de Benjamin Colomblé de la Renardière et de Marguerite Perrault, épouse de Joseph David.

(*) Substitution in favor of his children and of the children of Christine Perrault, wife of Benjamin Colomblé de la Renardière and of Marguerite Perrault, wife of Joseph David.

Bloc formé par les Rues St. Constant, Ste. Catherine, St. Dominique et Mignonne.

Block bounded by St. Constant, St. Catherine, St. Dominique and Mignonne Sts.

No.	NOM DU PROPRIÉTAIRE.	FRONT.	PROFON.	SUPERFICIE.
	PROPRIETOR'S NAME.	FRONTAGE.	DEPTH.	AREA.
		FT. PO. FT. INC.	PL. PO. FT. INC.	SQ. FT. FEET.
536	Christine Tessier dit Lavigne, veuve de (widow of) Jean Baptiste Lavigne dit Jo- licœur.....	43.00	x 61.06 } 63.03 }	2682

Bloc formé par les Rues St. Dominique, Ste. Catherine, St. Laurent et Mignonne.

Block bounded by St. Dominique, St. Catherine, St. Lawrence and Mignonne sts.

537	Anna Wartele, veuve de (widow of) Lewis Haldimand.....	41.00 } 45.00 }	x 151.00	6493
538	Marie Angélique Cuvillier, épouse de (wife of) Alexandre Maurice Delisle, Lu- ce Cuvillier & Marie Anne Clara Symes. }	42.00 } 45.00 }	x 150.00	6525
539	William Adams.....	43.00 } 43.04 }	x 150.00	6450
540	James D. Adams.....	42.00 } 86.03 }	x 149.00	6357
541	François-Xavier Beaudry.....	86.08 } 34.00 }	x 148.00	12796
542	Henry Bennallack.....	33.00 } 67.02 }	x 147.00	4925
543	Catherine Poupert, veuve de (widow of) Raymond Plessis Bélair.....	62.00 } 36.04 }	x 147.00	9494
544	Catherine Poitras.....	44.10 } 44.10 }	x 145.03	5895

Bloc formé par les Rues Mignonne, St. Laurent, Ontario et St. Dominique.

Block bounded by Mignonne, St. Lawrence, Ontario and St. Dominique streets.

545	Anathalie Voyer, veuve de (widow of) Sé- raphin Richer & Ovide A. Richer, Her- minie, épouse de (wife of) Trefflé Lafri- cain, Céline, épouse de (wife of) Adolphe Murphy & Marie Louise, épouse de (wife of) Eugène Renaud (*).....	147.06	x irreg	18750
546	Alexis Lalande.....	42.09 } 53.06 } 45.03 }	x "	6936
547	Joël Leduc.....	43.03 } 42.09 }	x 143.00	6310
548	Pierre R. Lafrenaye.....	42.00 } 42.00 }	x 142.00	6017

(*) Anathalie Voyer, veuve de Séraphin Richer en a la jouissance sa vie durant.

(*) Anathalie Voyer, widow of Séraphin Richer has the enjoyment of it during her life time.

Bloc formé par les Rues Mignonne, St. Laurent, Ontario et St. Dominique.

Block bounded by Mignonne, St. Lawrence, Ontario and St. Dominique Streets.

No.	NOM DU PROPRIÉTAIRE. PROPRIETOR'S NAME.	FRONT.	PROFON.	SUPERFICIE.
		FRONTAGE.	DEPTH.	AREA.
		PL. FO. FT. INC.	PL. FO. FT. INC.	PIEDS. FEET.
549	Julien Voyer.....	42.03 } 42.09 } 53.03 }	x irreg	5998
550	Pierre Adélaré Achille Dorion.....	53.00 }	x "	7444
551	Louis Rivet.....	32.06 x	62.00	2015
552	Amable Doray.....	32.06 x	62.00 } 77.06 }	2015
553	Jérémie Rochon dit Haldimand.....	66.06 x 4.04 }	75.09 }	5006
554	William McGowan.....	30.06 } 53.09 }	x 75.09	1319
555	François Guénette	32.00 } x	62.00	2658

Bloc formé par les Rues St. Dominique, Mignonne, St. Constant et Ontario.

Block bounded by St. Dominique, Mignonne, St. Constant and Ontario.

556	Jean Baptiste Hogue.....	56.00 } 89.00 }	x irreg	2024
557	Jean Baptiste Deslongchamps.....	24.03 x 24.00 }	84.06	3956
558	David Meunier	23.09 }	x 84.09	3845
559	Julie Vernier dit Ladouceur, veuve de (widow of) Michel Beauchamp.....	47.06 } 45.07 } 45.05 }	x 85.00	3956
560	Jean Gravel.....	44.00 } 30.00 }	x 86.00	3845
561	Charles Charbonneau.....	27.00 } 23.08 }	x 76.00	2166
562	Jules Beaudry....	26.06 } 27.01 }	x 75.09	1900
563	Charles R. Hensley.....	28.06 } 72.00 }	x 75.03	2091
564	Joël Leduc.....	61.03 } 54.05 }	x 192.00	12792
565	Charles Côté.....	56.05 }	x 77.00	4251
566	Charles Vézina.....	20.06 x 20.06 }	x irreg	1909
567	François Beaucaire.....	19.07 } 74.08 }	x 44.04	868
568	Joseph Montmarquet..... de là (from thence)	74.06 } 39.06 } 38.10 }	x 70.06 x 56.06	6490
569	Joseph Corbeil.....	37.01 } 39.00 }	x 125.09	4773
570	do do	39.03 }	x 79.03	3101
571	Cléophas Moïse Tessier dit Lavigne.....	62.09 x	37.04	2342
572	Léon Perrault.....	84.53 x	irreg	7897

Bloc formé par les Rues St. Dominique, Mignonne, St. Constant et Ontario.

Block bounded by St. Dominique, Mignonne, St. Constant and Ontario Streets.

No.	NOM DU PROPRIÉTAIRE.	FRONT.	PROFON.	SUPERFICIE
	PROPRIETOR'S NAME.	FRONTAGE.	DEPTH.	AREA.
		PI. PO.	PI. PO.	PIEDS.
		FT. INC.	FT. INC.	FEET.
		86.03 }		
573	Eméry Tessier dit Lavigne.....	84.03 } x	125.00	
	de là (from thence)	42.06 x	39.06	12335
574	Narcisse Cadoret.....	23.03 x	124.09	2900
575	Louis Lambert.....	64.09 x	124.02	8040
576	Louis Lambert & Léandre Lamontagne.	27.00 x	85.00	2295
			72.06 }	
577	Joël Leduc.....	27.00 x	73.00 }	1964
			72.06 }	
578	Charles Beaudry.....	27.03 x	71.06 }	1962
			71.06 }	
579	Jeoël Leduc.....	27.03 x	71.03 }	1945
580	Jaan Gravel.....	44.06 x	74.00 }	3304
581	Mria Rafter, épouse de (wife of) Peter E. Brown, Helen, Catherine, John Au- gustus, Mary Ann, Bridget & Agnes } Rafter (*).....	82.06 } x	124.00	10478
582	Gédéon Labelle.....	23.06 x	73.06	1728
583	Olivier Leduc.....	22.08 x	73.03	1661
584	Annie Descareaux, veuve de (widow of) Edouard Perrault.....		123.06 }	
		38.00 x	123.09 }	4698
585	do do	42.09 x	123.06	5280
586	Joseph Picard.....	34.04 x	72.09	2498
587	Joseph A. Lapierre.....	64.02 x	72.00	4620
588	Robert Félix Antoine & Jean Ernest Alexandre Bruyère.....	30.03 x	123.03	3728
589	Pierre Beaubien.....	55.03 x	127.00	7086
590	François Dugas dit Labrecque.....	35.00 x	71.00	2485
591	Thomas Cowan.....	42.00 x	irreg	6959
		49.06 }		
592	Emery Tessier dit Lavigne.....	5.06 } x	128.00	3520

Bloc formé par les Rues St. Constant, Mignonne, des Allemands et Ontario.

Block bounded by St. Constant, Mignonne, German and Ontario streets.

593	Catherine O'Neil, veuve de (widow of) Michaël Torrance.....		irreg	7525
594	Robert Cane.....	42.06 x	106.06	4526
595	Margaret Deegan, veuve de (widow of) James Curley.....	43.01 }		
		41.05 } x	106.09	1514
596	Sophie Sawtell, épouse de (widow of) Ulric Boudreau.....	43.02 }		
		42.00 } x	107.00	4556

(*) Mary Ann Farrell, veuve de John Rafter en a la jouissance sa vie durant.

(*) Mary Ann Farrell, widow of John Rafter has the enjoyment of it during her life time.

Bloc formé par les Rues St. Constant, Mignonne, des Allemands et Ontario.

Block bounded by St. Constant, Mignonne, German and Ontario Streets.

No.	NOM DU PROPRIÉTAIRE. PROPRIETOR'S NAME.	FRONT.		PROFON. DEPTH.	SUPERFICIE. AREA.
		PL. PO.	PL. PO.		
		FT. INC.	FT. INC.		
		42.09			
597	Eméry Tessier dit Lavigne.....	43.09	x	107.00	4628
		43.06			
598	Jean Baptiste Leblanc.....	40.00	x	107.03	4504
		32.06			
599	Louis Comte.....	32.00	x	107.06	3466
600	Louis Archambault.....	48.00	x	107.09	5172
601	Louis Leclair.....	24.00	x	108.00	2592
602	François-Xavier Montmarquet.....	24.00	x	108.00	2592
603	Elizabeth Verdon, veuve de (widow of)	43.00			
	Etienne Lapiere.....	43.06	x	108.00	4671
604	Edouard Pepin.....	21.06		85.06	1838
605	Clara, Louis, Marie Louise, Albertine & Anna Peltier (*).....	22.00	x	86.00	1892
		42.06			
606	Edmond Angers.....	42.09	x	86.00	3665
607	La Corporation Episcopale Catholique Romaine de Montréal.....	86.00	x	86.00	7396
608	Augustin Viau.....	43.02	x	irreg	6502
609	Marie Burke, veuve de (widow of) Jo seph Houle.....	74.06			
		77.00	x	"	6391
		41.09			
610	François Lapiere.....	43.00	x	"	3141
		17.06			
611	Maxime Barbe.....	18.03	x	95.00	1698
		17.06			
612	Thomas Barbe.....	18.03	x	95.00	1698
		83.03			
613	François-Xavier Montmarquet.....	84.00	x	95.00	7903
614	Louis Leclair.....	40.03	x	95.00	3824
		41.00			
615	Eméry Tessier dit Lavigne.....	40.07	x	95.00	3875
		21.02			
616	François Latreille.....	80.00	x	94.06	7615
		40.10			
617	Joseph Corbeil.....	40.03	x	94.03	3821
		19.06			
618	Louis Lahaye.....	20.05	x	94.03	1881
		20.08			
619	Augustin Nault.....	21.00	x	94.00	1958
620	Joseph Corbeil.....	123.04	x	94.00	11593
621	Casimir Dubuc.....			irreg	3578
622	Marguerite Savard, veuve de (widow of) Antoine Tessier dit Lavigne (**)	27.05	x	"	1035

(*) Marie Claire Raymond, veuve de Louis Peltier en a la jouissance sa vie durant.

(*) Marie Claire Raymond, widow of Louis Peltier, has the enjoyment of it during her life time.

(**) Substitution en faveur de ses petits enfants.

(**) Substitution in favor of her grand children.

Bloc formé par les Rues des Allemands, Mignonne, St. Dominique et Ontario.

Block bounded by German, Mignonne, St. Dominique and Ontario streets.

No.	NOM DU PROPRIÉTAIRE. PROPRIETOR'S NAME.	FRONT.		PROFON.	SUPERFICIE.
		FRONTAGE.		DEPTH.	AREA.
		PL. PO. FT. INC.		PL. PO. FT. INC.	PIEDS FEET
623	Robert Félix Antoine & Jean Ernest Alexandre Bruyère.....	43.06	x	irreg	5534
		78.00			
624	François Latreille.....	76.07	x	91.00	7034
625	Hyacinthe Bourgoïn & Pierre Couvrette, de là (from thence)	37.06	x	67.06	
		6.06	x	23.00	2681
626	Hyacinthe Bourgoïn.....	15.09	x	23.00	362
627	Pierre Couvrette.....	15.09	x	23.00	362
		19.00			
628	Henri Trudel.....	19.05	x	91.00	1748
		18.07			
629	François Martinet.....	20.00	x	91.00	1755
		67.00			
630	Jacob Wurtele (*)	65.00	x	67.00	4422
631	Clément Soulière.....	22.00	x	67.02	1478
		44.06			
632	Alfred Charbonneau.....	44.10	x	67.03	3004
633	Rose de Lima Labrecque, épouse de (wi fe of) Alphonse V. Brazeau.....	44.04			
		43.08	x	67.04	2963
		22.06			
634	Cornelius O'Brien.....	22.00	x	67.05	1500
		43.68			
635	Octave Laurence.....	44.00	x	67.06	2959
		44.00			
636	Antoine Laurence.....	44.03	x	67.07	2982
		62.06			
637	Elie Plante.....	63.03	x	67.08	4255
638	Hyacinthe Bourgoïn.....	21.03	x	67.09	1440
		21.07			
639	Antoine Moreau.....	21.02	x	67.10	1450
640	Joseph Alphonse Onimet.....	40.04	x	67.11	2739
		40.08			
641	Olivier Robert.....	40.01	x	68.00	2745
642	Jean Baptiste Pruneau.....	21.00	x	67.00	1340
		82.06			
643	Louis Maloin.....	81.00	x	67.00	5477
644	Abraham St. Antoine.....	21.00	x	67.00	1407
		85.00			
645	Jacob Wurtele (**)... ..	83.00	x	67.00	5628

(*) Substitution en faveur de ses enfants. A défaut, la propriété appartiendra à Mary Ann & Catherine Wurtele.

(*) Substitution in favor of his children. In default thereof the property will devolve to Mary Ann & Catherine Wurtele.

(**) Substitution en faveur de ses enfants. A défaut, la propriété appartiendra à Mary Ann et Catherine Wurtele.

(**) Substitution in favor of his children. In default thereof, the property will devolve to Mary Ann and Catherine Wurtele.

Bloc formé par les Rues des Allemands, Mignonne, St. Dominique et Ontario.

Block bounded by German, Mignonne, St. Dominique and Ontario Streets.

No.	NOM DU PROPRIÉTAIRE. PROPRIETOR'S NAME.	FRONT.	PROFON.	SUPERFICIE
		FRONTAGE.	DEPTH.	AREA.
		PI. FO. FT. INC.	PI. FO. FT. INC.	PIEDS FEET
646	Jean Baptiste Lamontagne.....	44.00	x 67.00	2948
647	Narcisse Dagenais	22.00	x 67.00	1474
648	David H. Henderson.....	87.09	x 67.00	5874
649	Thomas Flanagan.....	73.06	x 67.00	4925
650	Léon Bruneau, Sr.....	65.09	x 67.00	4405
651	Robert Félix Antoine & Jean Ernest Alexandre Bruyère.....	46.09	x 254.03 } 237.00 }	11483

Bloc formé par les Rues Ste. Elizabeth, Mignonne, Sanguinet et Ontario.

Block bounded by St. Elizabeth, Mignonne, Sanguinet and Ontario streets.

652	Robert Félix Antoine & Jean Ernest Alexandre Bruyère.....	125.00	x 226.00 } 271.00 }	31063
653	Léon Bruneau, Sr.....	96.00 } 97.00 } 24.06 }	x 106.00	10229
654	Léon Bruneau, Jr.....	24.04 } 47.02 }	x 106.00	2588
655	Joseph Laviolette.....	47.09 } 23.09 }	x 106.00	5031
656	Abraham St. Antoine.....	24.03 } 24.03 }	x 106.00	2544
657	Joseph Mercier.....	22.06 } 21.09 }	x 58.00	1356
658	Jacques Perrault.....	21.00 } 20.06 }	x 58.06	1250
659	François-Xavier Lemonde.....	21.06 } 35.03 }	x 58.09	1234
660	Pierre Gravel.....	33.09	x 59.03	2044
661	François Payette.....	19.03 } 31.00 }	x 59.06	1145
662	Magloire David.....	32.06	x 60.00	1905
663	Samuel Wardley.....	31.06 } 32.06 }	x 60.06	1906
664	Ferdinand Corbeil.....	32.00	x 61.00	1967
665	Honoré Chagnon.....	15 09	x 61.03	965
666	Mathilde Leauc, veuve de (widow of) Jean Baptiste St. Germain & Mathilde St. Germain, Jean Baptiste, Edmond, Philo- mène & Marie Emma St. Germain.....	15.09	x 61.03	965
667	François-Xavier Limoges.....	31.00 } 32.00 }	x 61.06	1937
668	Maxime Rivet.....	19.06	x 30.06	595
669	Flore Gladu, épouse de (wife of) Adolphe Paré.....	30.06	x 41.00	1251
670	Jean Baptiste Pruneau.....	32.00	x 60.03	1928
671	Octave Prévost.....	62.03	x 60.00	3735

Bloc formé par les Rues Ste. Elizabeth, Mignonne, Sanguinet et Ontario.

Block bounded by St. Elizabeth, Mignonne, Sanguinet and Ontario streets.

No.	NOM DU PROPRIÉTAIRE. PROPRIETOR'S NAME.	FRONT. FRONTAGE.	PROFON. DEPTH.	SUPERFICIE. AREA.
		PL. PO. FT. INC.	PL. PO. FT. INC.	PIEDS FEET
672	Jean, Frédéric & Benjamin Landry (*)....	40.00	x 62.03	2490
673	Louis Ricard.....	41.00	x 89.00	3649
674	William Robertson & John Ramsay Flemming	40.00	x 89.00	3560
675	William George.....	41.06	x 82.00	3403
676	Pierre Paradis.....	35.03	x 62.03	2194
677	Michel Bourbonnière.....	35.03 } 36.03 } 25.06 }	x 62.03	2226
678	G. Louis St. Jean.....	25.00 } 23.06 }	x 62.03	1572
679	David Archer.....	23.06	x 62.03	1463
680	Raphaël Bellemare.....	90.00	x 83.00	7470
681	George McGrath.....	49.00 } 47.00 }	x 84.00	4032
682	Hudard & Noémia Mongrain & Héloïse Dugas, épouse de (wife of) Félix L. De- guise (*)	23.02 } 22.00 } 72.04 }	x 62.03	1406
683	David Maysenhælder.....	71.06 } 47.00 }	x 62.03	4477
684	Joseph Leduc.....	47.00	x 85.00	3995
685	Joseph Joutras.....	78.06	x irreg	7957
686	Joseph Chalifoux.....	43.03	x 92.06	4001
687	Joseph Alary.....	43.02	x 92.06	4000
688	Louis Lapointe.....	42.07	x 93.00	3960
689	Charles Trudeau..... de là (from thence)	20.00 } 18.00 }	x 68.00	1816
690	François-Xavier Bourgeau.....	25.06 } 28.00 }	x irreg	2148
691	Joseph Villemure.....	31.08 } 31.08 }	x 92.00	2775
692	Alexandre Maurice Delisle.....	94.00	x { 200.00 } 239.00 }	20633

Bloc formé par les Rues Sanguinet, Mignonne, St Denis et Emery.

Block bounded by Sanguinet, Mignonne, St. Denis and Emery streets.

693	Toussaint Lecompte.....	57.00 } 58.00 }	x irreg	4931
694	Charles Viau.....	32.00 } 32.03 }	x "	2711

(*) Marie Moussette, veuve de Olivier Landry en a la jouissance sa vie durant.

(*) Marie Moussette, widow of Olivier Landry has the enjoyment of it during her life time.

(*) Moitié à Héloïse Dugas et moitié à Hudard et Noémia Mongrain, dont elle a la jouissance sa vie durant.

(*) One half to Héloïse Dugas and other to Hudard & Noemia Mongrain, of which she has the enjoyment during her life time.

Bloc formé par les Rues Sanguinet, Mignonne, St. Denis et Emery.

Block bounded by Sanguinet, Mignonne, St. Denis and Emery Streets.

No.	NOM DU PROPRIÉTAIRE. PROPRIETOR'S NAME.	FRONT.	PROFON.	SUPERFICIE.
		FRONTAGE.	DEPTH.	AREA.
		PI. PO. FT. INC.	PI. PO. FT. INC.	PIEDS. FEET.
695	Michel Bouthillier.....	48.00	} x irreg.	4486
696	Clara, Louis, Marie-Louise, Albertine & Anna Peltier (*).....	51.00 } 31.00 } 29.10 }		
697	Toussaint Lecompte.....	49.00 } 40.00 }	} x 85.00	4165
698	Pierre Larchevêque.....	41.00 } 44.00 }		
699	Georges Renaud.....	44.06 } 48.06 }	} x 53.00	2345
700	Toussaint Lecompte.....	80.00 } 83.07 }		
701	Hypolite Roy	85.06 } 85.00 }	} x "	7320
702	Ephrem Hudon.....	85.00 } 82.00 }		
703	Léocadie Dézéry, veuve de (widow of) Edouard Demers.....	38.03 } de là (from thence)	} x 85.00	10167
704	Marie Louise Justine Ricard, épouse de (wife of) Louis A. Huquet-Latour.....	65.00 } 120.00 }		
705	Louis Ricard.....	20.00 } 18.00 }	} x 162.00	23280
706	Joseph Orléans.....	20.00 } 18.00 }		
707	Joseph Jolicœur.....	20.00 } 18.00 }	} x 65.00	1235
708	Pierre Lebrun.....	20.00 } 18.00 }		
709	Michel Lachapelle.....	24.00 } 72.00 }	} x 65.00	1430
710	Marie Louise Justine Ricard, épouse de (wife of) Louis A. Huguet-Latour.....	75.00 } 21.06 }		
711	Isidore Pâquet.....	21.06 } 21.06 }	} x 73.06	1581
712	Narcisse Chartrand.....	41.02 } 42.00 }		
713	Alexis Larivière.....	43.00 } 42.00 }	} x 88.03	3562
714	William Robertson & John Ramsay Flemming.....	42.00 } 42.00 }		
715	Angélique Boyer, veuve de (widow of) François-Xavier St. Marseille.....	43.00 } 18.00 }	} x 82.06	3548
716	Michel Lachapelle.....	18.00 } 18.00 }		
717	Pierre Lebrun.....	18.00 } 18.00 }	} x 43.00	774
718	Joseph Jolicœur.....	18.00 } 18.00 }		
719	Joseph Orléans.....	43.00 } 42.06 }	} x 43.00	774
720	Charles Séraphin Rodier, jr.....	82.03 } 82.03 }		
721	James Ahern.....	72.06 } 81.06 }	} x 81.06	5936

(*) Marie Claire Raymond, veuve de Louis Peltier, en a la jouissance sa vie durant.

(*) Marie Claire Raymond, widow of Louis Peltier has the enjoyment of it during her life time.

Bloc formé par les Rues Sanguinet, Mignonne, St. Denis et Emery.

Block bounded by Sanguinet, Mignonne, St. Denis and Emery Streets.

CIE.	No.	NOM DU PROPRIÉTAIRE. PROPRIETOR'S NAME.	FRONT.	PROFON.	SUPERFICIE.
			FRONTAGE.	DEPTH.	AREA.
			PI. PO. FT. INC.	PI. PO. FT. INC.	PI. PO. FEET
486	722	Zéphirin Léveillé.....	36.06 } 37.00 } x	81.06	2995
540 165	723	Marie Marguerite Stéphanie Bédard, veuve de (widow of) Joseph Bourret.....	39.01 } 42.03 } x	irreg	2831
157	724	Joseph Beauchamp.....	39.08 } 39.02 } x	"	2734

Bloc formé par les Rues Eméry, Sanguinet, Ontario et St. Denis.

Block bounded by Emery, Sanguinet, Ontario and St. Denis streets.

345 963	725	Trefflé Lafricain.....	57.06 x	70.00	4025
320	726	Charles Dauphin.....	24.03 x	70.00	1698
092	727	Trefflé Lafricain.....	30.06 } 30.03 } x	71.00	2157
167	728	Ambroise Parisault.....	30.00 x	71.00	2130
530 280	729	Emérende Picard & Joseph St. Roman.....	43.03 } 42.06 } x	85.00	3644
235	730	Ambroise Parisault.....	43.06 } 43.00 x	85.00	3676
235	731	Edouard Bayard..... de là (from thence)	43.00 x	43.00	3424
235	732	Joseph Lamère.....	37.06 x	42.00	3698
235	733	Jacob Henry Joseph.....	43.00 x	86.00	3822
430	734	Bruno Bourgoin.....	42.00 x	91.00	3822
976 581 581	735	Charles Gordon Himsworth..... de là (from thence)	66.06 } 68.06 } x	214.08	14490
562	736	John Phelan.....	19.06 x	70.00	2296
783	737	John Robert Boyce.....	17.02 x	54.03	2296
548 774 774 774	738	Patrick Jordan & François Bénard.....	25.03 } 24.04 } x	123.06	3062
516	739	Georges Vincent.....	30.03 } 28.00 } x	141.00	4107
936	740	Prosper Bertrand & Augustin Laberge...	100.00 } 102.06 } x	160.00	16213
me.	741	Ferdinand David.....	irreg	"	7107
	742	Michel Laurent.....	"	"	54153
	743	Joseph Brunet.....	75.03 } 75.00 } x	160.00	12020
	744	James F. D. Black.....	64.09 } 75.00 } x	160.00	11180
			irreg	"	9325
			"	"	6380

Bloc formé par les Rues Ontario, St. Denis, Sherbrooke et Sanguinet.

Block bounded by Ontario, St. Denis, Sherbrooke and Sanguinet streets.

745	Moïse Martin.....	76.06 x	irreg	13094
746	Jean Baptiste Beaudry.....	363.00 x	"	196224

Bloc formé par les Rues Sanguinet, Ontario, St. Constant et Sherbrooke.

Block bounded by Sanguinet, Ontario, St. Constant, and Sherbrooke Streets.

No.	NOM DU PROPRIÉTAIRE. PROPRIETOR'S NAME.	FRONT.	PROFON.	SUPERFICIE.
		FRONTAGE.	DEPTH.	AREA.
		PL. PO. FT. INC.	PL. PO. FT. INC.	PIEDS. FEET.
747	Benjamin Comte.....	48.05	x irreg	4680
748	Paul Lecompte dit Legros.....		"	4563
749	Alexandre Maurice Delisle.....		"	185205
750	Robert Félix Antoine & Jean Ernest Alexandre Bruyère.....		"	24003
751	Le Maire, les Echevins et les Citoyens de la Cité de Montréal. The Mayor, Aldermen and Citizens of the City of Montreal.....		"	24990
752	Gotlieb Reinhardt.....		"	43516
753	William Phillips.....		"	31405
754	Robt: Félix Antoine & Jean Edouard Alexandre Bruyère.....	232.00	x "	55242
755	do do		"	14268
755A	Malvina Filton Hall, épouse de (wife of) Silas Pomroy Filton, Isabella, épouse de (wife of) William S. McDonald, hrs Georgianna, épouse de (wife of) John Piers Playfair, Edward, Frederick & Theodore Hall.....	34.00	x 107.00	3638
755B	Minerva Pomroy, épouse de (wife of) Charles Huntoon	34.00	x 107.00	3638
756	Quiqueran Philippe Arthur Vilmomble Saveuse de Beaujeu, Raoul Léotable Guichard Georges André, Marie Elise Béatrice Isabeau, Ivonne Laure Athanaïse Louise & Blanche Marie Jeanne Anne Armandine Vandelmode Saveuse de Beaujeu.....		irreg	3922
757	Charles Gareau.....	37.06	x "	3506
758	John Kelly.....	85.04	} x 108.09	9180
759	Martin Farrell.....	83.06		
760	Champion Brown.....	84.00	x irreg	7991
761	Cléophas Moïse Tessier dit Lavigne.....	120.00	x 91.00	10920
		34.00	x irreg	4604
		114.06	} x 107.00	12385
762	Jean Louis Beaudry.....	117.00		
763	Quiqueran Philippe Arthur Vilmomble Saveuse de Beaujeu, Raoul Léotable Guichard Georges André, Marie Elise Béatrice Isabeau, Ivonne Laure Athanaïse Louise & Blanche Marie Jeanne Anne Armandine Vandelmode Saveuse de Beaujeu.....	49.00	x irreg	5451
764	Philippe Mayer.....	53.06	x "	3843

Bloc formé par les Rues St. Constant, Ontario, St. Dominique et Fortier.

Block bounded by St. Constant, Ontario, St. Dominique and Fortier streets.

No.	NOM DU PROPRIÉTAIRE. PROPRIETOR'S NAME.	FRONT. FRONTAGE.	PROFON. DEPTH.	SUPERFICIE. AREA.
		PL. PO. FT. INC.	PL. PO. FT. INC.	PIEDS FEET
765	François-Xavier Beaudry.....	207.00	x irreg	3347
766	Robert Félix Antoine & Jean Edouard Alexandre Bruyère.....	84.00	x "	11776
767	Romeo H. Stephens.....	40.00	x 127.03	5090
768	Charles Bowles.....	41.01	x 127.09	5253
769	do do	32.00	x 83.06	2160
770	Theodore Hart.....	65.00	x irreg	6998
771	Etienne Berthiaume.....	31.00	x 83.00	2077
772	Michel Laurent.....	73.00	x irreg	5772
773	Joseph Bertrand.....	57.05	x "	3494
774	Joseph Bessette.....	24.00 } 24.06 } 24.03 }	x 85.00	2061
775	Jean Labelle.....	23.10 } 96.00 }	x 85.00	2043
776	Theodore Hart.....	96.08 } 31.06 }	x 80.00	7707
777	Luke Moore.	32.03 } 31.06 }	x 79.06	2534
778	Henry Bowles.....	32.06 } irreg	x 79.06	2544
779	Theodre Hart.....	irreg		24003
779A	John Patterson.....	27.08	x 128.00	3542
779B	Thomas Peck.....	27.08	x 128.00	3542
779C	Blanchard & Dewitt.....	27.08	x 128.00	3542
780	Robert Félix Antoine & Jean Edouard Alexandre Bruyère.....		irreg	13495

Bloc formé par les Rues Fortier, St. Constant, Sherbrooke et St. Dominique.

Block bounded by Fortier, St. Constant, Sherbrooke and St. Dominique streets.

781	L'Asile du Bon Pasteur.....		irreg	90996
-----	-----------------------------	--	-------	-------

Bloc formé par les Rues St. Dominique, Ontario, St. Laurent et Fortier.

Block bounded by St. Dominique, Ontario, St. Lawrence and Fortier streets.

782	Louis Dalpé dit Parisault.....	42.00	x 65.00	2740
783	Olivier Deguise.....	42.00	x 67.06	2835
784	Edward McDonald.....	44.00 } 43.06 } 74.09 }	x 65.00	2844
785	Jedediah H. Dorwin.....	76.00	x irreg	10213
786	Basile Dagenais.....		"	8386
787	David Edwards.....	52.00	x 88.02	4585

Bloc formé par les Rues St. Dominique, Ontario, St. Laurent et Fortier.

Block bounded by St. Dominique, Ontario, St. Lawrence and Fortier Streets.

No.	NOM DU PROPRIÉTAIRE. PROPRIETOR'S NAME.	FRONT.	PROFON.	SUPERFICIE.
		FRONTAGE.	DEPTH.	AREA.
		PI. PO. FT. INC.	PI. PO. FT. INC.	PIEDS. FEET.
788	Eméline Ham dit Chaussée, épouse de } (wife of) Narcisse Quintal, Joseph & Ma- rie Roso Amanda Ham dit Chaussée épouse de (wife of) Médéric Contant & Anna Ham dit Chaussée.....	43.03 }	x 70.00	3036
		43.06 }		
789	Charles Dubuc, Sophie, Edouard, Héloï- se & Alphonse Dubuc (*).....	42.09 } 42.06 }	x 67.09	2846
790	Salomon Mazurette dit Lapierre.....	42 03 }	x 70.00	2966
791	William L. Doutney.....		irreg	9549

Bloc formé par les Rues Fortier, St. Dominique, St. Laurent et Sherbrooke.

Block bounded by Fortier, St. Dominique, St. Lawrence and Sherbrooke streets.

792	Thomas Ekers.....		irreg	17926
793	Georges Bowes		"	14316
794	Eméry Tessier dit Lavigne.....	38.00	x "	2214
795	Theodore Hart.....		"	12403

Bloc formé par les Rues Sherbrooke, St. Laurent, Courville et St. Dominique.

Block bounded by Sherbrooke, St. Lawrence, Courville and St. Dominique streets.

796	Catherine Adams, veuve de (widow of) John McLaren.....	81.06	x irreg	9483
797	Robert Taylor.....	81.06	x "	12756
		51.08 }		
798	Samuel Burland.....	52.02 }	x 147.06	7658
		40.05 }		
799	George B. Burland.....	39.00 }	x 147.06	5859
		49.06 }		
800	William McBride.....	50.08 }	x 147.06	7387
		60.06 }		
801	William Bulmer.....	60.10 }	x 147.06	8948
		49.06 }		
802	James Griffin.....	50.04 }	x 148.00	7387
		49.09 }		
803	Lewis Hughes.....	50.00	x 148.03	7413
804	Henriette Moreau, épouse de (wife of) Hardoin Lionais.....	37.00 }	x 148 06	5451
		36.00 }		
805	John Thornton.....	41.09 }	x 148.09	6086
		40.01 }		
806	Mathilde Quesnel.....	30.08	x 71.06	2193
807	Henriette Moreau, épouse de (wife of) Hardoin Lionais.....	29.08	x 76.09	2277

(*) Substitution en faveur de leurs enfants.

(*) Substitution in favor of their children.

Bloc formé par les Rues Sherbrooke, St. Laurent, Courville et St. Dominique

Block bounded by Sherbrooke, St. Lawrence, Courville and St. Dominique streets

No.	NOM DU PROPRIÉTAIRE. PROPRIETOR'S NAME.	FRONT. FRONTAGE.	PROFON. DEPTH.	SUPERFICIE AREA.
		FT. PO. FT. INC.	FT. PO. FT. INC.	PIEDS FEET
808	Henry Holborne.....	30.07	x 76.09	2347
809	William Wilson.....	29.04	x 76.06	2097
810	Robert Baillie.....	30.06	x 72.06	2212
811	Forester Cockburn.....	29.08	x 76.06	2270
		30.00	} x 149.00	4507
812	George Lander.....	30.06		
		29.09	} x 149.00	4451
813	Alexander McNaughton.....	30.00		
814	George Philpot.....	30.00	x 76.06	2295
815	David Bradshaw.....	30.00	x 72.06	2175
816	James Wilson.....	30.00	x 149.00	4470
817	Terence Lennon.....	29.10	x 76.09	2289
818	Henriette Moreau, épouse de (wife of) Hardoin Lionais.....	30.00	x 72.00	2160
819	Gilbert Miron.....	20.00	x 72.00	1440
820	Henriette Moreau, épouse de (wife of) Hardoin Lionais.....	30.00	x 77.00	2310
821	Michael Smith.....	29.08	x 77.00	2285
822	Antoine Miron.....	55.03	x 71.10	3969
823	Regis Prévost.....	40.00	x 71.10	2873
824	Onésime Généreux.....	78.02	x 56.00	4378

Bloc formé par les Rues Courville, St. Dominique, Sherbrooke et Georges Hypolite.

Blok bounded by Courville, St. Dominique, Sherbrooke and George Hypolite streets.

825	Frank Montague Sowdon.....	25.00	x 92.00	2300
826	do do do.....	25.00	x 91.09	2294
827	Thomas Bastian.....	25.00	x 91.06	2288
828	Thomas Costen.....	25.00	x 91.03	2281
829	James Hardman.....	49.00	x 91.02	4467
830	William Lavers.....	30.00	x 74.00	2220
831	Edward McCall.....	30.00	x 75.00	2250
832	Andrew Yale.....	30.00	x 75.00	2250
833	David Steele.....	30.06	x 75.00	2288
834	William H. Wood.....	29.06	x 75.00	2213
835	William Workman.....	90.00	x 74.00	6660
836	Hugh Becham.....	30.00	x 74.00	2220
837	David Edwards.....	34.00	x 74.00	2516
838	Archibald McDonald.....	64.00	x 75.00	4800
839	Robert C. Wilson.....	30.00	x 75.00	2250
840	James Johnstone.....	30.00	x 74.00	2220
841	William Johnstone.....	30.00	x 74.00	2220
842	William Todd.....	30.06	x 74.00	2257
843	John Simpson.....	60.00	x 75.00	4500
		57.00	} x 74.09	4253
844	Samuel Higginbottom.....	56.03		

Bloc formé par les Rues Courville, St. Dominique, Sherbrooke et Georges Hypolite.

Block bounded by Courville, St. Dominique, Sherbrooke and George Hypolite Streets.

No.	NOM DU PROPRIÉTAIRE. PROPRIETOR'S NAME.	FRONT.	PROFON.	SUPERFICIE.
		FRONTAGE.	DEPTH.	AREA.
		PL. FO. FT. INC.	PL. FO. FT. INC.	PIEDS. FEET.
		55.06		
845	Clément Lecaît.....	56.03	x 74.00	4135
846	Thomas Ashlipant.....	24.00	x 68.03	1638
847	Louise Piché.....	29.08	x 68.03	2025
848	William Dunn	48.00	x 80.06	3864
849	George Stevenson.....	28.06	x 80.06	2295
850	James Conway.....	25.04	x 63.03	1729
		29.00		
851	William Lavers.....	29.06	x 68.03	1996
		29.06		
852	George Simpson.....	30.00	x 80.06	2395
853	Mary Ann Wilson, épouse de (wife of) George Simpson, Thomas, Charles, Jane épouse de (wife of) William Geen, Ca- therine, épouse de (wife of) William Hawkins, Richard, William & Andrew Wilson (*).....	30.00	x 80.06	2445
		79		
		30.09		
854	William Todd.....	31.06	x 68.03	2125
855	Calixte Guimond	30.00	x 68.03	2048
856	Patrick Joseph Kearney.....	61.00	x 80.06	4911
857	William H. Kerfut.....	61.10	x irreg	6996
858	William, James, Thomas, John, Eliza } Ann & Mary Amelia Cunningham..... }	50.00	x "	5850
859	Les Commissaires d'Ecole protestants....			

Bloc formé par les Rues Georges Hypolite, Courville, Sherbrooke et Cadieux.

Block bounded by George Hypolite, Courville, Sherbrooke and Cadieux Streets.

860	Vincent Paul Wilfrid Dorion.....		irreg	15392
			106.00	
861	William Wilson.....	25.00	x 107.06	2669
			107.06	
862	Peter Nicholson.....	25.00	x 109.00	3706
			109.00	
863	George Ruthven.....	50.00	x 112.00	5525
			112.00	
864	George Young.....	101.00	x 118.00	11615
			118.00	
865	James H. McNeider (**).....	25.00	x 119.06	2969
			119.06	
866	do do (**)	25.00	x 121.00	3007

(*) Jane Middleton, veuve de Andrew Wilson en a la jouissance sa vie durant.

(†) Jane Middleton, widow of Andrew Wilson has the enjoyment of it during her life time.

(**) Substitution en faveur de ses enfants.

(***) Substitution in favor of his children.

Bloc formé par les Rues Georges Hypolite, Courville, Sherbrooke et Cadieux.

Block bounded by George Hypolite, Courville, Sherbrooke and Cadieux Streets.

No.	NOM DU PROPRIÉTAIRE PROPRIETOR'S NAME.	FRONT. FRONTAGE.	PROFON. DEPTH	SUPERFICIE, AREA.
		PL. FO. FT. INC.	PL. FO. FT. INC.	PIEDS FEET
		50.00 }		
867	Jean Baptiste Lapiente.....	51.00 } x	irreg	6186
		68.06 }		
868	William F. Lightall.....	72.00 } x	"	9000
869	L'Association de Construction de Mont- réal.....	110.00 } x	"	6242
		109.00 }		
		97.00 }		
870	do do do	100.00 } x	"	6463
			67.00 }	
871	John Lampard.....	20.00 x	67.06 }	1345
			58.00 }	
872	James Edwards.....	16.00 x	58.03 }	930
			58.03 }	
873	Henry Ashby	16.00 x	58.06 }	934
			67.06 }	
874	Henry Harman.....	20.00 x	68.03 }	1355
			68.00 }	
875	Stepleton Caddicott	20.00 x	68.06 }	1365
			58.06 }	
876	Thomas S. Sadlier.....	16.00 x	58.09 }	938
			58.09 }	
877	Kenneth McLennan.....	16.00 x	59.00 }	942
			68.06 }	
878	William Patton Rogers.....	20.00 x	69.00 }	1375
			69.00 }	
879	Francis & Charles Huston.....	20.00 x	69.06 }	1385
			59.03 }	
880	George Steele.....	16.00 x	59.06 }	950
			59.06 }	
881	William Barrie.....	16.00 x	59.09 }	954
		20.00 }		
882	James George Hawdon.....	18.00 } x	irreg	1325
			59.09 }	
883	William Calvert.....	16.00 x	60.00 }	958
			140.00 }	
884	François-Xavier Rousseau.....	50.00 x	143.00 }	7075

Bloc formé par les Rues Cadieux, Sherbrooke, Ste. Elizabeth et Courville.

Block bounded by Cadieux, Sherbrooke, St. Elizabeth and Courville streets.

885	Marie Adélaïde Anrécie Lassiseraye, veuve de (widow of) Edouard Domptail Gauthier & Marie Adélaïde Laura Aurélie, Edouard Odillon Arthur, Marie Alphonsine Charlotte, Marie Caroline Laura Augustine & Joseph Louis Charles Gauthier	76.00 } 72.00 } x	irreg	8695
-----	--	----------------------	-------	------

Bloc formé par les Rues Cadieux, Sherbrooke, Ste. Elizabeth et Courville.

Block bounded by Cadieux, Sherbrooke, St. Elizabeth and Courville.

No.	NOM DU PROPRIÉTAIRE. PROPRIETOR'S NAME.	FRONT.	PROFON.	SUPERFICIE.
		FRONTAGE.	DEPTH.	AREA.
		PI. PO. FT. INC.	PI. PO. FT. INC.	PIEDS. FEET.
886	James Young.....	42.00	x 72.00	3024
887	David Smith.....	60.00	x 163.00	9780
888	Thomas Workman.....	60.00	x 166.00	9960
889	William Dudley.....	30.00	x 168.00	5040
890	Charles Steinberg.....	30.00	x 170.00	5100
891	Edward Carter.....	75.00	x 172.00	12900
892	Samuel Workman.....	59.00	x 176.00	10384
893	Micheal Morley.....	42.00	x 180.00	7560
894	John Elliott.....	210.00	x irreg	59448
895	Benjamin Comte.....	170.00	x "	41871
896	Peter Fagan.....	128.00	x 142.00	18176
897	Patrick Lawlor.....	271.00	x 141.00	38211

Bloc formé par les Rues Ste. Elizabeth, Sherbrooke, St. Denis et la ligne limitative Nord-Ouest de la Cité.

Block bounded by St. Elizabeth, Sherbrooke, St. Denis streets and by the North West boundary line of the City limits.

898	René Auguste Richard Hubert.....	414.06	x irreg	97223
899	La Corporation Episcopale Catholique Romaine de Montréal.....	194.03 355.00	x "	45414
900	Alexandre Maurice Delisle.....	197.00	x "	161082
901	Le Maire, les Echevins et les Citoyens de la Cité de Montréal. (The Mayor, Alder- men and Citizens of the City of Montreal.)	214.00 217.00	x 585.00	126068
902	Alexandre Maurice Delisle.....		irreg	402914
903	Benjamin Comte.....		"	664234

Bloc formé par les Rues Ste. Elizabeth, Courville, Cadieux, Napoléon, Pantaléon et la ligne limitative Nord-Ouest de la Cité.

Block bounded by St. Elizabeth, Courville, Cadieux, Napoléon, Pantaléon streets and by the North West boundary line of the City limits.

904	Margnerite Valiquet, veuve de (widow of) Charles Valois, Adélaïde, Charles, Marie Sophie Valiquet, veuve de (wi- dow of) Nicholas Gonée, Jean Baptiste Perrigo & Jacques Perrigo (*).....	165.00	x } 436.00 } 425.00 }	71032
905	Les Ecclésiastiques du Séminaire de St. Sulpice de Montréal.....	204.00	x 165.00	33660
906	Marie Sophie Valiquet, veuve de (widow of) Nicholas Gonée.....	962.00 162.00	x } 165.00 } 163.00 }	157768
907	Benjamin Comte.....	163.00	x 222.07	36169

(*) 1/5 à (to) Marguerite Valiquet, 1/5 à (to) Adélaïde, 1/5 à (to) Charles, 1/5 à (to) Marie Sophie Valiquet & 1/5 à (to) Jean Baptiste & Jacques Perrigo.

Bloc formé par les Rues Ste. Elizabeth, Courville, Cadioux, Napoléon, Pantaléon, et la ligne limitative Nord-Ouest de la Cité.

Block bounded by St. Elizabeth, Courville, Cadioux, Napoléon, Pantaléon streets and by the North West boundary line of the City limits.

No.	NOM DU PROPRIÉTAIRE. PROPRIETOR'S NAME.	FRONT. FRONTAGE.	PROFON. DEPTH.	SUPERFICIE. AREA.
		PI. PO. FT. INC.	PI. PO. FT. INC.	PIEDS. FEET.
908	John M. Gilbert.....	47.00	x 145.03	6935
908A	William Lane.....	51.00	x 145.03	7408
909	James P. Cleghorn.....	78.00	x 145.03	11438
910	Marie Rachel Robereaux Duplessis, veuve de (widow of) Louis Séraphin Martin.....	177.06	x 201.00	35825
911	Henriette Moreau, épouse de (wife of) Hardoin Lionais.....	88.00	x 177.06	15620
912	Louis B. Voligny.....	102.06	x 177.00	18194
913	Joël Leduc.....	79.04	x 177.06	14081
914	Henry W. Austin.....	80.08	x 177.00	14319
915	Henriette Moreau, épouse de (wife of) Hardoin Lionais.....	79.06	x 177.06	14112
916	do do	76.09	x 177.06	13623
917	do do	150.00	x 177.06	26625
918	Les Ecclésiastiques du Séminaire de St. Sulpice de Montréal.....	583.06	x 177.06	103425

Bloc formé par les Rues Napoléon, Pantaléon, Cadioux et la ligne limitative Nord-Ouest de la Cité.

Block bounded by Napoleon, Pantaléon, Cadioux streets and by the North West boundary line of the City limits.

919	Henriette Moreau, épouse de (wife of) Hardoin Lionais.....	38.04	x 70.00	2683
920	do do do.....	38.04	x 70.00	2683
921	Jean Baptiste Deslongchamps.....	40.00	x 76.08	3067
922	Henriette Moreau, épouse de (wife of) Hardoin Lionais.....	40.00	x 76.08	3067
923	Joseph Charbonneau.....	39.09 } 31.04 } x	153.03	5447
924	Henriette Moreau, épouse de (wife of) Hardoin Lionais.....	40.00	x 76.08	3067
925	Cyrille Desnoyers.....	40.00	x 76.08	3067
926	Sévère Lebrun.....	70.00	x 76.08	5367

Bloc formé par les Rues Cadioux, Napoléon, Georges Hypolite et la ligne limitative Nord-Ouest de la Cité.

Block bounded by Cadioux, Napoléon, George Hypolite streets and by the North West boundary line of the City limits.

927	Pierre Frigon	40.00	x irreg	3203
928	François Camiré.....	30.00	x "	2223
929	Adolphe Larose.....	40.00	x 73.00	2920
930	Louis Boucher.....	40.00	x 146.00	5840

Bloc formé par les Rues Cadieux, Napoléon, Georges Hypolite et la ligne limitative Nord-Ouest de la Cité.

Block bounded by Cadieux, Napoléon, George Hypolite streets and by the North-West boundary line of the City limits.

No.	NOM DU PROPRIÉTAIRE. PROPRIETOR'S NAME.	FRONT.	PROFON.	SUPERFICIE.
		FRONTAGE.	DEPTH.	AREA.
		PL. PO. FT. INC.	PL. PO. FT. INC.	PIEDS FEET.
931	Henriette Moreau, épouse de (wife of) Hardoin Lionais.....	23.00	x 73.00	1497
		18.00		
932	Séraphin Belisle.....	13.00	x 73.00	1132
		18.00		
933	Henriette Moreau, épouse de (wife of) Hardoin Lionais.....	37.00	x 73.00	2701
934	Sulpice Mantha	39.10	x 73.00	2908
935	André Gladu.....	37.00	x 70.00	2590

Bloc formé par les Rues Napoléon, Cadieux, Roy et George Hypolite.

Block bounded by Napoleon, Cadieux, Roy and George Hypolite streets.

936	Pierre Charrette.....	40.00	x 72.09	2950
937	Alfred Rochon, jr.....	40.05	x 74.00	2991
938	Jérémie Rochon, sr.....	40.04	x 74.00	2984
939	Henriette Moreau, épouse de (wife of) Hardoin Lionais.....	367.06	x irreg	50996
			183.00	
940	Thomas F. Miller.....	153.03	x 181.00	27892

Bloc formé par les Rues Roy, Cadieux, Courville et Georges Hypolite.

Block bounded by Roy, Cadieux, Courville and George Hypolite streets.

941	Henriette Senécal, veuve de (widow of) Serafino Giraldi (*).....	98.00	} x 153.03	14961
		97.03		
542	Charles Bonacina.....	96.00	x 153.03	14712
843	Henriette Senécal, veuve de (widow of) Serafino Giraldi (*).....	97.09	x 153.03	14956
944	Henriette Moreau, épouse de (wife of) Hardoin Lionais.....	176.00	x irreg	32915
945	Narcisse Larue.....	105.00	x 72.06	7613
946	Joseph Cooke.....	25.00	x 145.00	3625
		59.00		
947	Stanley Clarke Bagg.....	60.06	x 145.00	8664
948	Agnes & Louisa Powers.....	20.00	x 145.00	2900
		49.00		
949	William Hepburn	48.06	x 76.00	3705
950	François Courval.....		irreg	1594
951	Michel Prévost.....	21.04	x "	1166
952	Paschal Guilbault.....	20.02	x "	711

(*) Substitution en faveur des enfants de Séraphin Giraldi, jr.

(*) Substitution in favor of the children of Séraphin Giraldi, jr.

Bloc formé par les Rues Roy, Cadieux, Courville et Georges Hypolite.

Block bounded by Roy, Cadieux, Courville and George Hypolite streets.

No.	NOM DU PROPRIÉTAIRE PROPRIETOR'S NAME.	FRONT. FRONTAGE.	PROFON. DEPTH.	SUPERFICIE. AREA.
		PL. PO. FT. INC.	PL. PO. FT. INC.	PIEDS FEET.
953	Henriette Moreau, épouse de (wife of) Hardoin Lionais.....	48.03 } 47.00 } x	155.00	7382
954	Annie Collette Alvès, épouse de (wife of) Pierre Charbonneau.....	48.08 x	77.00	3748
955	William McGinnis.....	48.08 x	78.02	3805
956	Henriette Moreau, épouse de (wife of) Hardoin Lionais.....	34.02 } 35.00 } x	148.03	5127
957	Octave Labrecque & Napoléon Mathurin	37.00 x	147.06	5458
958	Jean Lafleur.....	25.00 x	147.00	3675
959	William D. Quinn.....	28.00 x	47.04	1325
960	Charles Bureau.....	44.06 x	47.04	2106
961	Henriette Moreau, épouse de (wife of) Hardoin Lionais.....	3.10 x	72.09	236
962	Joseph Edouard Guilbault.....	43.06 x	72.09	3165

Bloc formé par les Rues Georges Hypolite, Courville, St. Dominique et Roy.

Block bounded by George Hypolite, Courville, St. Dominique and Roy streets.

		24.09 } 24.03 } x	133.00	3260
963	Thomas Bryson.....	99.00 x	irreg :	14449
964	William Workman.....	102.06 x	65.00	6663
965	William T. Benson.....	35.06 x	150.03	5334
966	Abraham St. Antoine.....	36.00 } 55.00 } x	150.03	5371
967	William Colson Bowden.....	36.09 } 36.06 } x	150.03	5503
968	George H. Cooke.....	84.00 } 85.06 } x	150.03	12734
969	William Wilson.....	63.06 x	irreg	4670
970	Benjamin F. Inglay.....		74.04 } 75.00 } x	34757
971	Marie Louise McDonald, épouse de (wife of) Casimir Fidèle Papineau.....	465.06 x	75.00	20288
972	Do do do.....	270.06 x	75.00	2350
973	Napoléon Goulet.....	31.04 x	75.00	2325
974	Louis Payette.....	31.00 x	75.00	1875
975	Prosper Lapointe.....	25.00 x	75.00	1819
976	Isidore Payette.....	24.03 x	75.00	2419
977	Louis Payette.....	32.03 x	75.00	3770
978	Antoine Pepin.....	50.04 x	75.00	1500
979	Marie Louise McDonald, épouse de (wife of) Casimir Fidèle Papineau.....	20.00 x	75.00	1609
980	Valérie Moll, épouse de (wife of) Arthur Desjardins.....	21.02 x	76.00	1634
981	Malcolm Thompson.....	21.06 x	85.06	5515
982	Robert Kellond.....	64.06 x	85.06	3335
983	James McNice.....	39.00 x	85.06	3218
984	John Henry Walker.....	24.04 } 24.03 } x	132.06	

Bloc formé par les Rues St. Dominique, Courville, St. Laurent et Brisson.

Block bounded by St. Dominique, Courville, St. Lawrence and Brisson Streets

No.	NOM DU PROPRIÉTAIRE. PROPRIETOR'S NAME.	FRONT. FRONTAGE.	PROFON. DEPTH.	SUPERFICIE. AREA.
		PL. PO. FT. INC.	PL. PO. FT. INC.	PIEDS. FEET.
935	Richard Lang.....	86.03	x 71.05	6160
936	William McGinn.....	85.09	x 70.04	6031
937	Sabbath School.....	42.00	x 141.00	5922
		93.00	}	
988	Francis Millen.....	95.00	x 141.03	13278
989	Peter M. Groome.....	48.00	x 141.06	6972
		89.06	}	
990	David Smith.....	91.06	x 142.06	
	de là (from thence).	68.00	x 4.00	13168
991	Catherine Taylor.....	18.03	x 147.00	2683
		42.03	}	
992	James Monagan.....	43.03	x 146.06	6263
993	Peter M. Groome.....	41.03	x 72.04	2984
994	Duncan McDonald.....	42.06	x 72.03	3070

Bloc formé par les Rues Brisson, St. Laurent, Roy et St. Dominique.

Block bounded by Brisson, St. Lawrence, Roy & St. Dominique Streets.

		39.02	}	
995	Dominique Charbonneau.....	38.00	x 73.00	2816
996	François Brisson.....	37.06	x 72.10	2731
997	Louis Dépaty.....	41.06	x 75.00	3113
998	Michel Verdon.....	31.09	x 73.00	2318
999	Louis Napoléon Denis.....	32.01	x 74.00	2374
1000	François-Xavier A. Coutu.....	21.06	x 75.00	1613
1001	Alexis Favreau.....	22.08	x 75.00	1700
1002	Louis Meunier.....	41.01	x 75.00	3081
1003	do do.....	54.00	x 74.00	3996
1004	John Featherstone.....	42.06	x 74.00	3145
1005	Louis Lapointe.....	21.03	x 75.00	1594
1006	François Lefebvre.....	21.00	x 75.00	1075
1007	Ferdinand Racicot.....	22.06	x 75.00	1688
1003	Esdra Trépanier.....	21.02	x 74.00	1567
1009	Césaire Charbonneau.....	20.04	x 74.00	1504
1010	Célestin Prévost.....	21.02	x 75.00	1588
1011	Félix Renaud.....	42.04	x 73.00	3090
1012	Samuel Brodeur.....	43.00	x 73.06	3161
1013	Jean-Baptiste Picard.....	43.06	x 73.00	3176
1014	Maurice Labelle.....	33.00	x 73.00	2409
1015	Norbet Harbour.....	88.00	x 72.06	6380
1016	Charles W. Webb.....	44.00	x 72.00	3168
1017	Joseph Meunier.....	43.00	x 71.00	3053
		44.00	}	
1018	Maurice Daoust.....	43.00	x 145.00	6308

Bloc formé par les Rues Roy, St. Laurent, Napoléon et St. Dominique.

Block bounded by Roy, St. Lawrence, Napoleon and St. Dominique streets.

No.	NOM DU PROPRIÉTAIRE. PROPRIETOR'S NAME.	FRONT. FRONTAGE.	PROFON. DEPTH.	SUPERFICIE. AREA.
		PI. FO. FT. INC.	PI. FO. FT. INC.	PIEDS. FEET.
		52.00		
1019	Frederick Reinhardt.....	44.06	x 147.00	7093
1020	William Kenwood.....	35.00	v 74.00	
	de là (from thence)	86.02	x 74.00	8967
1021	Marie Adélaïde Aurélie Lassiseraye, veuve de (widow of) Edouard Domp tail Gauthier & Marie Adélaïde Laura Aurélie, Edouard Odillon Arthur, Marie Alphon sine Charlotte, Marie Caroline Laura Augustine & Joseph Louis Charles Gauthier.....	41.08	x 74.00 } 74.03 }	3089
1022	Pierre Philippe Eugène & Louis Gabriel Ernest Beaufort.....	92.00	x 74.00 } 74.03 }	6820
1023	Adolphe Gariépy.....	21.06	x 74.04 } 74.04 }	1597
1024	François Meunier.....	21.06	x 74.06 } 74.06 }	1600
1025	Julien Montigny.....	41.09	x 74.06 } 74.06 }	3105
1026	James Pearson.....	32.03	x 74.09 } 74.06 }	2407
1027	Pierre A. Fauteux.....	42.08	x 74.09 } 75.00 }	3184
1028	Napoléon Dépaty.....	21.04	x 74.09 } 75.06 }	1597
1029	James Pearson.....	32.08	x 75.00 } 74.09 }	2458
1030	Joseph Thibault.....	41.06	x 75.00 } 75.00 }	3107
1031	Flavie Blache, veuve de (widow of) Joseph Cadioux.....	21.09	x 75.01 }	1633
1032	Véronique Leroux, veuve de (widow of) Jean Baptiste Bergevin.....	21.09	x 75.03 } 75.09 }	1637
1033	do do.....	42.04	x 75.06 } 76.00 }	3201
1034	Joseph Onellette.....	31.08	x 75.09 }	2403
1035	William Lapham.....	21.00	x 75.03 }	1580
1036	David Labranche.....	21.03	x 75.06 }	1604
1037	Alexis Lamarche.....	42.06	x 75.06 }	3209
1038	James Pearson.....	75.00	x 76.00 }	5700
1039	Louis J. M. Gérard.....	43.06	x 76.00 }	3306
1040	Jean Baptiste Côté.....	21.00	x 76.00 }	1595
1041	Jean Baptiste Champagne.....	36.00	x 76.00 }	2736
1042	Alexis Dubord.....	35.06	x 73.00 }	2592
1043	Olivier Courteau.....	21.06	x 73.00 }	1570
1044	Joseph Huneau.....	21.00	x 73.00 }	1533
1045	Pierre A. Fauteux.....	42.00	x 76.00 }	3192

Bloc formé par les Rues Roy, St. Laurent, Napoléon et St. Dominique.

Block bounded by Roy, St. Lawrence, Napoléon and St. Dominique Streets.

No.	NOM DU PROPRIÉTAIRE. PROPRIETOR'S NAME.	FRONT.		PROFON.	SUPERFICIE.
		FRONTAGE.		DEPTH.	AREA.
		PL. FO. FT. INC.		PL. FO. FT. INC.	PIEDS. FEET.
1046	Marguerite Dufaux, épouse de (wife of) Joseph Clétus Robillard.....	22.00	x	73.00	1606
1047	Jules Lapierre.....	20.00	x	73.00	1460
1048	Damase Andergrave dit Champagne.....	43.00	x	76.06	3290

Bloc formé par les Rues St. Dominique, Roy, Georges Hypolite et Napoléon.

Block bounded by St. Dominique, Roy, George Hypolite and Napoleon streets.

1049	Pierre Beaubien.....	591.04 } 590.00 } x	150.00	88637
------	----------------------	------------------------	--------	-------

Bloc formé par les Rues Napoléon, Georges Hypolite St. Dominique et la ligne limitative Nord-Ouest de la Cité.

Block bounded by Napoleon, George Hypolite, St. Dominique streets and by the North West boundary line of the City limits.

1050	Arcade Léveillé.....	37.10	x	40.00	
	de là (from thence)	43.00	x	75.06	4759
1051	Basile Dubois	43.00	x	75.06	3247
		37.00 } 31.00 } x	75.06	2567	
1052	James Pearson.....	31.00 } 31.00 }	x	75.06	2567
1053	Onésime Beauchamp.....	25.00	x	74.00	2072
1054	Jean Marie Grothé.....	43.00	x	74.00	3182
1055	Adélar Fortier, Victor, Alice, épouse de (wife of) Louis Pinsonnault & Marie Louise Fortier (*).....	.2.06	x	74.00	3145
		41.03 } 40.00 } x	111.04	4523	
1056	Julien Papineau.....	40.00	x	111.04	4523
1057	Jane Lovell, veuve de (widow of) John Wiseman.....	128.04	x	irreg	14164
1058	Thomas Georges Hyacinthe Dannier.....	28.10	x	78.00	2249
1059	Joseph Lavoie.....	42.07	x	78.00	3321
		7.07 } 21.03 } x	152.03	2195	
1060	Jean Marie Grothé.....	21.03	x	152.03	2195

(*) Marguerite Bruneau, veuve de Félix Fortier, en a la jouissance sa vie durant.

(*) Marguerite Bruneau, widow of Félix Fortier has the enjoyment of it during her life time.

TABLE ALPHABÉTIQUE.

ALPHABETIC TABLE.

A

- Adams, Albert, 253, 263.
 Adams, Catherine, 796.
 Adams, James D., 540.
 Adams, William, 539.
 Ahern, James, 721.
 Alary, Joseph, 687.
 Alvès, Annie Collette, 954.
 Aude-grave dit Champagne, Damase,
 1048.
 Angers, Edmond, 606.
 Appleton, Ve. (Ww). Teavle, 389.
 Archambault, Louis, 600.
 Archer, David, 679.
 Archibald, Alexander, 522.
 Ashby, Henry, 873.
 Ashlipant, Thomas, 846.
 Asile, (l') du Bon Pasteur, 781.
 Association, (l') de Construction de
 Montréal, 869, 870,
 Atkinson, John, 215.
 Austin, Henry William, 914.

B

- Badeaux, Marie Louise & Angelina,
 252, 258, 259.
 Bagg, Stanly Clarke, 947.
 Baillie, Robert, 810.
 Barbe, Maxime, 611.
 Barbe, Thomas, 612.
 Barbeau, Edmond, 158.
 Barbeau, Jean-Baptiste, 400.
 Barbeau, Marie Céline, Alphonse, Em-
 ma, Odillon & Fridolin, 17.
 Barrie, William, 881.
 Barry, Ve. (Ww) Edmund, 23, 63, 79.
 Barsalou, Joseph, 255.
 Barsalou, Tharsile, 486.
 Barter, John, 140.
 Bastian, Thomas, 202, 325, 827.
 Bayard, Edouard, 731.
 Beaubien, Pierre, 524, 589, 1049.
 Beaucaire, François, 567.
 Beauchamp, Joseph, 724.
 Beauchamp, Ve. (Ww) Michel, 395,
 559.
 Beauchamp, Onésime, 1053.
 Beaudry, Aurélie, 78, 342.
 Beaudry, Charles, 578.
 Beaudry, ép. (wife) Edouard Eugène,
 243.
 Beaudry, François-Xavier, 133, 204,
 267, 296, 328, 519, 541, 765.
 Beaudry, Jean Baptiste, 124, 131, 459,
 746.
 Beaudry, Jean Louis, 39, 77, 268, 762.
 Beaudry, ép. (wife) Jean Louis, 252.
 Beaudry, Jules, 562.
 Beaudry, Louis, 177.
 Beaudry, ép. (wife) Odillon, 94.
 Beaufort, Pierre Philippe Eugène &
 Louis Gabriel Ernest, 1022.
 Beaulieu, Napoléon, Edouard & Onési-
 me Hudon dit, 298.
 Beaulieu, Ve. (Ww) Paul Hudon dit,
 298.
 Becham, Hugh, 836.
 Beck, Ve. (Ww) George Christian, 294.
 Bédard, Marie Marguerite Stéphanie,
 723.
 Bélaire, Françoise, 371.
 Bélaire, Ve. (Ww) Raymond Plessis
 dit, 543.
 Bélanger, Ve. (Ww) Jean Baptiste, 245.
 Belisle, Séraphin, 932.
 Béliveau, Louis Joseph, 175.
 Béliveau, Siméon, 256.
 Béliveau, ép. (wife) Siméon, 521.
 Belle, Charles E. 102.
 Belle, Joseph Achille Aristide, Ernest
 & Alfred, 18, 35.
 Belle, Ve. (Ww) Joseph, 18, 35.
 Bellemare, Raphaël, 391, 680.
 Bénard, François, 738.
 Bennallack, Henry, 542.
 Benoit, Alphonse Alfred, 100, 101, 307.

- Benoit, François, 29, 223.
 Benoit, François & Philomène, 101 307.
 Benoit, Jean, 121.
 Benson, William T, 965.
 Berger, Charles, 106, 108, 200, 311.
 Bergevin, Ve. (Ww) Jean Baptiste, 1032, 1033.
 Berlinguet, Mélina, 4'2.
 Berthelet, Ve. (Ww) Benjamin, 387.
 Berthelot, Joseph Amable, 271.
 Berthiaume, Etienne, 771.
 Bertrand, Joseph, 773.
 Bertrand, Prosper, 740.
 Bessette, Joseph, 774.
 Bienvenu, ép. (wife) Bruno, 364.
 Birtz dit Desmarteau, Appolline, 252, 258.
 Birtz dit Desmarteau, ép. (wife) Wilfrid, 101, 307.
 Bissonnette, Adolphe, 134,
 Bissonnette, Sophie, 44.
 Blache, Flavie, 1031.
 Black, James F. D., 744.
 Blacklock, John, 297.
 Blanchard & Dewitt, 779c.
 Boissonnault, Jean Baptiste, 240, 525.
 Bon Pasteur, (l'Asile du) 781.
 Bonacina, Charles, 942.
 Bonin, Ve. (Ww) Isidore, 278.
 Bossange, ép. (v.ife) Edouard, 1.
 Boucher, Louis, 930.
 Boucher, Marcel, 406.
 Boudreau, ép. (wife) Ulric, 596.
 Bourassa, Clorinde, 236.
 Bourbonnière, Bénoni, 195.
 Bourbonnière, Michel, 677.
 Bourbonnière, Narcisse G., 289.
 Bourbonnière, ép. (wife of) Narcisse Gaudry, 270.
 Bourgeau, Théodore, 394.
 Bourgeau, Victor, 171, 217, 344.
 Bourgeau, François-Xavier, 690.
 Bourgoin, Bruno, 734.
 Bourgoin, Hyacinthe, 625, 626, 638,
 Bourgoin, Ve. (Ww) Jean-Baptiste, 1032, 1033.
 Bourgoin, Octave, 465.
 Bourret, Ve. (Ww) Joseph, 723.
 Bouthillier, Michel, 695.
 Bowden, William Colson, 967.
 Bower, Ve. (Ww) John, 61, 237, 505,
 Bowes, George, 231, 793.
 Bowes, Henry, 350.
 Bowles, Charles, 768, 769.
 Bowles, Henry, 778.
 Boyce, John Robert, 737.
 Boyd, John, 37.
 Boyer, Angélique, 715.
 Boyer, Louis, 12, 155, 164, 174, 178, 180, 187, 188, 192, 388, 402, 408.
 Bradshav, David, 815,
 Brault, Jean-Baptiste, 407,
 Brault, Pierre, 250,
 Brazeau, ép. (wife of) Alphonse B., 633.
 Breene, Ve. (Ww) Thomas, 226.
 Bridgeman, John, 523.
 Brisson, François, 996.
 Brodeur, Samuël, 1012.
 Brosnan, Ve. (Ww) Cornelius M., 58, 135.
 Brosseau, Delphis Camille, 183.
 Brown, Champion, 760.
 Brown, ép. (wife of) Peter C., 581.
 Bruneau, jr, Léon, 654.
 Bruneau, Sr, Léon, 650, 653.
 Brunet, Alphonsine, 22.
 Brunet, Joseph, 317, 743.
 Briyère, Robert Félix Antoine & Jean Ernest Alexandre, 588, 623, 651, 652, 750, 754, 755, 763, 766, 780.
 Bryson, Thomas, 963.
 Bulmer, William, 801.
 Bureau, Charles, 960.
 Bureau, ép. (wife) Jacques Olivier, 15, 62.
 Burke, Marie, 609.
 Burland, George B. 799.
 Burland, Samuel, 798.
 Burnett, Peter, Louisa & Anna, 470.
 Burns, ép (wife) Auguste, 234.
 Byrne, ép. (wife) Joseph A., 243.

C

- Cadieux, Ve. (Ww) Joseph, 1031.
 Cadoret, Narcisse, 574.
 Caldicott, Stepleton, 875.
 Calvert, William, 883.
 Camiré, François, 928.
 Campeau, Brigitte, 502.
 Cane, Robert, 594.
 Carl, Patrick, 154.
 Carpillette, Hypolite, 464, 503.
 Carter, Edward, 891.
 Cassidy, Francis, 176.
 Catelli, Charles, 143.
 Caty, Julie & Téléphore, 418.
 Caty, Ve. (Ww) Louis, 429.
 Caty, Pélagie, 390, 414.
 Caty, Thaiso, 419.

- Caverhill, John & Thomas, 64, 67.
 Chagnon Honoré, 665.
 Chalifoux, Alfred, 197.
 Chalifoux, Joseph, 686.
 Chalifoux, Louis, 511.
 Champagne, Damase Andergrave dit, 1048.
 Champagne, Jean-Baptiste, 1041.
 Champoux, Dométhilde, 488.
 Chapleau, Zéphirin, 30.
 Chaput, ép. (wife of) Charles, 23, 63, 79.
 Charbonneau, Alfred, 632.
 Charbonneau, Césaire, 1009.
 Charbonneau, Charles, 561.
 Charbonneau, Dominique, 995.
 Charbonneau, Jean-Baptiste, 352.
 Charbonneau, Joseph, 923.
 Charbonneau, ép. (wife) Pierre, 954.
 Charlebois, Léon, 290.
 Charles, Barbara McKenzie, Anne & Louis, 69, 123.
 Charpentier, Joseph, 170.
 Charpentier dit Languedoc, Victoire, 355.
 Charrette, Pierre, 936.
 Chartrand, Narcisse, 712.
 Chaussée, Eméline, Joseph, Marie Rose Amanda & Anna Hamdit, 460, 788.
 Cherrier, Ve. (Ww) André, 156.
 Cherrier, Côme Séraphin, 136A, 138.
 Cherrier, Romuald Gustave, Marie Odile Anaïs, Pierre André, Marie Joseph Anatole, Marie François Oscar & Michel Lactance, 156.
 Chester, John, 212.
 Chevalier, Adolphe, 399.
 Chevalier, Edouard, 269.
 Chevalier, Narcisse, 401.
 Choquet, Ambroise, 448.
 Christie, William, 103.
 Christin, Joseph, 416, 422.
 Cleghorn, James P., 909.
 Cochrane, John, 211.
 Cockburn, Forester, 811.
 Coderre, Joseph Eméry, 122.
 Collard, Joseph, 219.
 Collins, Elizabeth, 83.
 Commissaires (les) d'Ecole Protestants, 859.
 Comte, Benjamin, 261, 747, 895, 503, 907.
 Comte, Louis, 318, 599.
 Congregation (the) German & Polish, 116, 117.
 Conroy, William, 321.
 Construction, (l'association de) de Montréal, 869, 870.
 Contant, ép. (wife) Médéric, 160, 788.
 Conway, James, 850.
 Conway, Ve. (Ww) Thomas, 161.
 Cooke, George H., 968.
 Cooke, Joseph, 946.
 Cooper, James, 433, 445.
 Corbeil, Ferdinand, 664.
 Corbeil, ép. (wife) François, 410, 411.
 Corbeil, Joseph, 26, 569, 570, 617, 620.
 Corporation (la) de Montréal, 33, 272, 331, 445A, 751, 901.
 Corporation (la) Episcopale Catholique Romaine de Montréal, 16, 68, 74, 186, 474, 607, 899.
 Costen, Thomas, 232, 324, 828.
 Côté, Charles, 565.
 Côté, Jean Baptiste, 1040.
 Cotté, Pierre Edouard, 198.
 Couillard, Catherine, 169.
 Coulombe, Marie, 303.
 Courteau, Olivier, 1043.
 Courval, François, 950.
 Contu, François-Xavier A., 1000.
 Couvrette, Pierre, 625, 627.
 Cowan, Thomas, 591.
 Cox, Maria, 14.
 Crépeau, Ve. (Ww) Joseph, 496.
 Crowley, Daniel, 208.
 Cuddihy, Michaël, 145.
 Cuddy, Michaël, 159.
 Cunningham, John, 335.
 Cunningham, William, James Thomas John, Eliza Ann & Mary Amelia, 858.
 Curley, Ve. (Ww) James, 595.
 Cusson, Alexis, 323.
 Cuvillier, Marie Angélique & Luce, 538.

D

- Daa, Alice, 161.
 Dagenais, Basile, 786.
 Dagenais, Narcisse, 647.
 Dagenais, Ubalde, 413.
 Dalpé dit Parisault, Louis, 782.
 Dames (les) de Charité de l'Hôpital-Général de Montréal, 136A, 139.
 Dangerfield, William, 229.
 Dannier, Thomas Georges Hyacinthe, 1058.

- Daoust, Maurice, 1018.
 Dauphin, Charles, 726.
 David, Ferdinand, 163, 193, 216, 741.
 David, Louis, 392.
 David, Magloire, 662.
 Davis, Isabella, 151.
 Day, John J. 58
 De Beaujeu, Quiquerau Philippe Arthur Vilmomble, Raoul Léotable Guichard Georges André, Marie Elise Béatrice Isabeau, Ivonne Laure Athanaïse Louise & Blanche Marie Jeanne Anne Armandine Vandelmode Saveuse, 756.763
 Décary, François, 378A.
 Deegan, Margaret, 595.
 Deguise, ép. (wife of) Félix L, 682.
 Deguise, Olivier, 783.
 Délinelle, Marie Lucie, 205.
 Delisle, Alexandra Maurice, 692, 749, 900, 902.
 Delisle, ép. (wife) Alexandre Maurice, 538.
 Delorme, Louis, 528.
 Demers, Auguste, 345, 346.
 Demers, Caroline, 278.
 Demers, Ve. (Ww) Edouard, 703.
 Demers, Georges, 493.
 Denis, Louis Napoléon, 999.
 Déom, François-Xavier, 436.
 Dépaty, Louis Forget dit, 451, 997.
 Dépaty, Napoléon, 1028.
 Desautels, Adolphe, 51..
 Desautels, Jacob, 458, 461.
 Desautels, Jacques, 235.
 Descareaux, Annie, 584. 585.
 Descareaux, Emélie, 245.
 Deschamps, Ve. (Ww) Joseph, 82.
 Desforges, Elizabeth, 471.
 Desjardins, ép. (wife) Arthur, 980.
 Deslongchamps, Jean Baptiste, 557, 921.
 Desmarais, Pierre, 367.
 Desmarteau, Appolline Birtz dit, 252, 258.
 Desmarteau, ép. (wife) Wilfrid Birtz dit, 101, 307.
 Desnoyers, Cyrille, 925.
 Desnoyers, Eugénie, Henri, Emma & Rosanna, 43.
 Desrochers, Ve (Ww) Benjamin, 73, 93.
 Desroches, Elizabeth, 298.
 Desroches, Sophranie, Elizabeth, Mélina & Angèle, 521.
 Dézéri, Léocadie, 703.
 Dooley, James, 36.
 Doran, William, 34, 262.
 Doray, Alphonse, 440.
 Doray, Amable, 552.
 Dorion, Pierre Achille Adélar, 550.
 Dorion, Vincelas Paul Wilfrid, 860.
 Dorval, Joseph, 279. 280.
 Dorval, Joseph T., 489.
 Dorval, ép. (wife) Joseph T, 488.
 Dorwin, Jedediah H., 785.
 Doutney, William L., 791.
 Dautre. ép. (wife of) Alphonse, 252, 258, 259.
 Dautre, Joseph, 228, 415.
 Douvreur, ép. (wife) Léon, 1.
 Drapeau, ép. (wife) Louis, 521.
 Dubois, Basile, 1051.
 Dubois, Etienne A., 13.
 Dubord Alexis, 8, 10, 1042.
 Dubord, ép. (wife) Antoine, 14.
 Dubreuil, Alexis, Alfred, Edouard & Eugénie, 486.
 Dubreuil, Ve. (Ww) Alexis, 486.
 Dubuc, Casimir, 621.
 Dubuc, Charles, Sophie, Edouard, Héloïse & Alphonse, 167. 789.
 Ducharme, Dominique, 162.
 Duclos, Ve. (Ww) Pierre, 361.
 Dudley, William, 889.
 Dufaux, Joseph, 373, 377, 381, 472.
 Dufaux, Marguerite, 206. 374, 376, 379, 380, 467, 468, 1046.
 Dufort, Jean-Baptiste, 282.
 Dufresne, Joseph M., 115.
 Dufresne, Luc Alphonse, Léon Gabriel. Jean-Baptiste Raymond, Louis Philippe, Victoire Hélène Louise & Charles Antoine, 243.
 Dugas dit Labrecque, François, 520, 590.
 Dugas, Héloïse, 682.
 Dumas, ép. (wife) David C., 23, 63, 79.
 Dunn, William, 848.
 Duplessis, Marie Rachel Robereaux, 910.
 Dupuis, Louis, 460.
 Dupuis, Susanne, 429.
 Durard, Anathalie & Marguerite, 270.
 Durocher, Ve. (Ww) Thomas, 303.
 Dussault, Marie Louise, 366.
 Duval, Octavie, 340.
 E
 Edwards, James, 872.
 Eglough, Leonard, 306.
 Eglise (l') Allemande, 300.

Eglise (l') Méthodiste, 24
 Eglise (l') de la Trinité, 55.
 Ekers, Thomas, 792.
 Elliott, John, 894.

Emery-Coderre, Joseph, 122.
 Evans, James, 326.
 Evêché, (l') de Montréal, 16, 68, 74, 186
 474, 607, 899.

F

Fabre, Joseph Monferrand dit, 453.
 Fabre, Julie, 73, 93.
 Fagan, Peter, 896.
 Fagnant, Eléonore, 496.
 Farrell, Martin, 759.
 Fauteux, Pierre A., 1027, 1045.
 Favreau, Alexis, 1001.
 Featherstone, John 1004.
 Filton, ép. (wife) Silas Pomroy, 755A.
 Fissiault dit Laramée, H. Adolphe, 129.
 Flanagan, Thomas, 649.

Flemming, John Ramsay, 452, 674, 714.
 Fogarty, Jeremiah, 283, 404.
 Fogarty, Timothy Francis, 283, 403.
 Forget dit Dépaty, Louis, 451, 997.
 Fortier, Adélar, Victor, Alice & Marie
 Louise, 1055.
 Fournier, Edouard, 104.
 Fournier, François, 443.
 Franklin, Edward, 213, 532.
 Fresne, Alice, 364.
 Frigon, Pierre, 927.

G

Gagnon, Ve. (Ww) Edmond, 497.
 Gagnon, Hubert, 302.
 Gagnon, Joseph, 287.
 Gagnon, hrs de l'ép. (heirs of the wife)
 François-Xavier, 354
 Gailloux, Elmire, 336, 508.
 Galarneau, Paul Médard, es-qualités,
 430.
 Gallipault, Ve. (Ww) François, 369.
 Gareau, Charles, 757.
 Gareau, ép. (wife of) Charles, 205.
 Gariépy, Adolphe 1023.
 Garth, Charles, 153, 166.
 Garven, John, 85.
 Gauthier, Ve. (Ww) Edouard Domp-
 tail, 885, 1021.
 Gauthier, Eugène, 439.
 Gauthier, Ve. (Ww) Henri, 236.
 Gauthier, Marie Adélaïde Laura Auré-
 lie, Edouard Odillon Arthur, Ma-
 rie Alphonsine Charlotte, Marie
 Caroline Laura Augustine & Jo-
 seph Louis Charles, 885, 1021.
 Gauvin, Eléonore, 3.
 Gauvin, Marie Sophie, 7.
 Geene, ép. (wife) William, 853.
 Généreux, Onésime, 824.
 George, William, 675.
 Gérard, Louis J. M., 1039.
 German, the Polish Congregation,
 116, 117.
 Giguère, Pierre, 438.
 Gilbert, John M., 908.
 Giraldi, Ve. (Ww) Serafino, 941, 943.
 Girard, Henri, 181.
 Glackmeyer, Charles, 446,
 Gladu, André, 935.

Gladu, Flore, 669.
 Goné, Ve. (Ww) Nicholas, 904, 906.
 Goodbody, John, 338.
 Goodbody, William, 337.
 Gore, Jean-Baptiste, 21.
 Goulet, Napoléon, 973.
 Granger, Hector, 280, 281.
 Gravel, Jean, 560, 580.
 Gravel, Joseph, 444.
 Gravel, ép. (wife) Joseph Adolphe, 48,
 49, 52, 53, 54.
 Gravel, Pierre, 660.
 Gravel, ép. (wife) Prisque, 463, 504.
 Grenier, Amédée Wilfrid, Napoléon
 Alphonse, Henri Georges, Joseph
 Edmond, Victor, Jérôme & Fran-
 çois Arthur, 152.
 Grenier, Joseph, 130, 132, 141, 168.
 Griffin, James, 802.
 Griffin, William, 249.
 Groome, Mary, 226.
 Groome, Peter M., 989, 993.
 Grothé, Ve. (Ww) André Zéphirin, 76,
 372.
 Grothé, Jean Marie, 1054, 1060.
 Grothé, Virginie, Pierre Joseph, Roch
 & Adèle, 76.
 Guénette, François, 555.
 Guénette, François, Marthe, Malvina,
 Aurélie Delphine, Alfred & Marie
 Louise, 78, 342.
 Guéneite, Ve (Ww) François, 78, 342.
 Guilbault, Joseph Edouard, 962.
 Guilbault, Paschal, 952.
 Guimond, Calixte, 506, 855.
 Guy, Etienne, 251.
 Guy, Hélène, 387.

H

- Haldimand, Jérémie Rochon dit, 553.
 Haldimand, Ve. (Ww) Lewis, 537.
 Hall, Catherine, 127.
 Hall, Malvina Filou, Isabella, hrs
 Georgiana, Edward, Frederick &
 Theodore, 755A.
 Ham dit Chaussée, Eméline, Joseph,
 Marie Rose Amanda & Anna, 160,
 788.
 Hamelin, ép. (wife) Anani L., 439.
 Hamelin, Ve. (Ww) Antoine Félix, 439.
 Hamelin, Félix Flavien, Elizabeth, Jo-
 seph Alfred, Aloysia & Léopold,
 439.
 Hamilton, John, 333, 334.
 Harbour, Norbert, 1015.
 Hardman, James, 829.
 Harman, Henry, 874.
 Hart, Martin, 191.
 Hart, Richard, 185.
 Hart, Theodore, 770, 776, 779, 795.
 Hawdon, James George, 882.
 Hawkins, Thomas, 157.
 Hawkins, ép. (wife) William, 853.
 Haynes, James, 31, 499.
 Henderson, David H., 648.
 Henderson, William, 308, 310.
 Hensley, Charles R., 563.
 Hepburn, William, 949.
 Héroux, ép. (wife) Edmond, 340.
- Herrington, Henry, 209.
 Herse, Marie Louise, 76, 372.
 Higginbottom, Samuel, 844.
 Himsworth, Charles Gordon, 735.
 Hincks James, 351.
 Hogarth, John, 530.
 Hogue, Jean Baptiste, 556.
 Holborn, Henry, 808.
 Holland, Richard, 370.
 Homier, François-Xavier, 410.
 Homier, Jean-Baptiste, 227, 341.
 Homier, Léocadie, 410, 411.
 Hondlow, Agnes, 65.
 Hopital de Montréal, (la Société de l')
 247, 304.
 Houle, ép. (wife) Bruno, 336, 508.
 Houle, Ve. (Ww) Joseph, 609.
 Hubert, René Auguste Richard, 898.
 Hudon, Ephrem, 702.
 Hudon dit Beaulieu, Napoléon Edouard
 & Onésime, 298.
 Hudon dit Beaulieu, Ve. (Ww) Paul,
 298.
 Hughes, Lewis, 803.
 Hughes, Nicholas, 383.
 Huguet-Latour, ép. (wife) Louis A., 704,
 710.
 Huneau, Joseph, 1044.
 Huntoon, ép. (wife) Charles, 755b.
 Huston, Francis Charles, 879.

I

Idler, Ernest, 25, 190.

Iuglay, Benjamin F., 970.

J

Jackson, Henry, 172.
 Janson, ép. (wife) Alexis, 390, 414.
 Jeannot, Bonaventure, 329.
 Jodoin, Pierre, 32, 419.
 Johnson, Thomas, 253.
 Johnstone, James, 840.
 Johnstone, William, 841.
 Jolicœur, Ve. (Ww) Jean-Baptiste La-
 vigné dit, 495, 536.

Jolicœur, Joseph, 707, 718.
 Jolicœur, Onésime, 494.
 Jolicœur, ép. (wife) Onésime, 521.
 Jordan, Patrick, T., 738.
 Joseph, Jacob Henry, 733
 Joutras, Joseph, 550.
 Judah, Frederick T., 514.
 Julien, jr. Napoléon, 265, 347.
 Julien, Napoléon, Jean & Sophie, 234.

K

Kearney, Patrick Joseph, 856.
 Kellond, Robert, 982.
 Kelly, Annie, 83.
 Kelly, John, 149, 758.
 Kelly, Ve. (Ww) Stephen, 83.
 Kenwood, William, 1020.

Kerfut, William H., 857.
 Killar, Thomas, 512.
 King, Warden, 254.
 Kirkup, Joseph, 222.
 Knubly, Thomas, 105.

L

- Labelle, Gédéon, 582.
 Labelle, Jean, 775.
 Labelle, Maurice, 1014.
 Labelle, Toussaint, 435.
 Laberge, Augustin, 740.
 Labonté, Louis, 238.
 Labranche, David, 1036.
 Labrecque, François Dugas dit, 520, 590.
 Labrecque, Octave, 957.
 Labrecque, Pierre, 441, 457.
 Labrecque, Rose de Lima, 633.
 Lacaille, Charles, 482.
 Lachapelle, Michel, 709, 716.
 Lacroix, ép. (wife) Henri, 260.
 Lacroix, Pierre, 106, 108, 311.
 Ladouceur, Joseph, 409.
 Ladouceur, Julie Vernier dit, 395, 559.
 Lafleur, Edouard, 97, 98, 239.
 Lafleur, Jean, 958.
 Lafrenaye, Pierre R., 548.
 Lafricain, Trellé, 725, 727.
 Lafricain, ép. (wife) Trellé, 545.
 Lahaye, Louis, 618.
 Lalonde, Alexis, 546.
 Lamarche, Alexis, 1037.
 Lambert, Louis, 575, 576.
 Lamère, Joseph, 732.
 Lamontagne, Benjamin, 449, 527.
 Lamontagne, Jean-Baptiste, 456, 473, 646.
 Lamontagne, Léandre, 526, 576.
 Lamothe, Joseph Thomas, Joseph Victor, Joseph Emélio Arthur, Joseph Wilfrid, Marie Louise Eugénie & Marie Louise Robina, 128.
 Lamoureux, Eugène, 118.
 Lamoureux, Norbert, 475.
 Larpard, John, 871.
 Lanctôt, Magloire, 242, 423.
 Lander, George, 812.
 Landry, Jean, Frédéric & Benjamin, 672.
 Lane, William, 908A.
 Lang, Richard, 985.
 Langelier, ép. (wife) Auguste, 419.
 Langlois, Euclide, Ida, Anna & Emma, 94.
 Languedoc, Victoire Charpentier dit, 355.
 Lapham, William, 1035.
 Lapiere, Ve. (Ww) Etienne, 603.
 Lapiere, François, 610.
 Lapiere, Joseph A, 587.
 Lapiere, Jules, 1047.
 Lapiere, Louis, 81.
 Lapiere, Salomon Mazurette dit, 790.
 Lapiere, Toussaint, 490.
 Laplan e, Jean-Baptiste, 867.
 Lapoin e, Louis, 688, 1005.
 Lapoint. Prosper, 975.
 Laramée, H. Adolphe Fissiault dit, 120.
 Larchevêque, Pierre, 698.
 Larivière, Alexis, 713.
 Larochelle, Adélaïde, 23, 63, 79.
 Larose, Adolphe, 929.
 Larose, jr., Augustin, 320, 348, 500, 509.
 Larue, Edouard, 274.
 Larue, Léon, 114.
 Larue, Narcisse, 945.
 Lassiseraye, Marie Adélaïde Aurélie, 885, 1011.
 Latour, ép. (wife) Louis-Huguet A, 704, 710.
 Latreille, François, 332, 432, 616, 624.
 Laurence, Antoine, 636.
 Laurence, Octave, 635.
 Laurent, Ve. (Ww) Cyrille *alias* Joseph, 355.
 Laurent, David, 353.
 Laurent, Michel, 356, 462, 501, 534, 742, 772.
 Laurent, ép. (wife) Michel, 359.
 Laurent, Michel, Rose de Lima & Marie, 355.
 Lavallée, Elmire, 369.
 Lavers, William, 830, 851.
 Lavictoire, Joseph, 293.
 Lavigne, Ve. (Ww) Antoine Tessier dit, 622.
 Lavigne, Christine Tessier dit, 4, 95, 536.
 Lavigne, Cléophas Moïse Tessier dit, 479, 516, 571, 761.
 Lavigne, Eméry Tessier dit, 315, 492, 573, 592, 597, 615, 794.
 Lavigne, Félix, 40.
 Lavigne dit Jolicœur, Ve. (Ww) Jean Baptiste, 495, 536.
 Laviolette, Jean Baptiste, 314, 505.
 Laviolette, Joseph, 655.
 Lavoie, Joseph, 1059.
 Lawlor, Patrick, 897.
 Leblanc, Charles A, 19, 147.
 Leblanc, ép. (wife) Charles A. 169.
 Leblanc, David, 299.
 Leblanc, Jean Baptiste, 598.
 Lebrun, Pierre, 708, 717.
 Lebrun, Sévère, 926.
 Lecaît, Clément, 845.

- Leclaire, Isidore, 201, 396.
 Leclaire, Joseph, 384.
 Leclaire, Louis, 478, 601, 614.
 Lecompte dit Legros, Paul, 748.
 Lecompte, Toussaint, 693, 697, 700.
 Leduc, Cléophas, 225.
 Leduc, Joël, 276, 547, 564, 577, 579, 913.
 Leduc, Joseph, 684.
 Leduc, Mathilde, 666.
 Leduc, Olivier, 583.
 Lefebvre, ép. (wife) Edmond, 17.
 Lefebvre, François, 1006.
 Lefebvre, Honoré, 241.
 Legros, Paul Lecompte dit, 748.
 Lemieux, Raphaël, 437.
 Lennon, Terence, 817.
 Lemonde, François-Xavier, 659.
 Lenoir Rolland, Jean Baptiste, 42.
 Leroux, Ve. (Ww) Antoine, 366.
 Leroux, Véronique, 1032, 1033.
 Leroy, Rachel, 294.
 Léveillé, Arcade, 1050.
 Léveillé, Jean Truchon dit, 450.
 Léveillé, ép. (wife) Joseph, 521.
 Léveillé, Zéphirin, 722.
 Levert, Ve (Ww) Augustin, 531
 Lightall, William F., 868.
 Limoges, François-Xavier, 667.
 Lionais, ép. (wife) Hardoin, 2, 804, 807,
 818, 820, 911, 915, 916, 917, 919,
 920, 922, 924, 931, 933, 939, 944,
 953, 956, 961.
 Lockheed, Andrew, 291.
 Loranger, Angelina, 6.
 Lorge, Camille, 442.
 Lovell, John, 1057.
 Lyman, Adolphe, 357.
 Lyman, William & Adolphe, 358.

M

- Maire, (le) les Echevins & les Citoyens
 de Montréal, 33, 272, 331, 445A,
 751, 901.
 Majeau, Cyprien, 286.
 Malouin, Louis, 643.
 Mantha, Sulpice, 934.
 Marcille, Marie H., Auguste, Marie
 Louise, Joseph Adolphe, Marie
 Henriette & Marie Hélène, 243.
 Marcotte, Adolphe, 368.
 Martin, Ve. (Ww) Louis S., 910.
 Martin, Moïse, 745.
 Martinet, François, 629.
 Masson, Dama, 75.
 Masson, Joseph Wilfrid Antoine Ray-
 mond, Marie Sophie Catherine
 Azelma, Louis Hugh Robertson,
 Marie Adélaïde Elodie, Jean Paul
 Romuald, Louis François Rodri-
 gue, Hyacinthe Charles Germain
 & Isidore Candide Edouard, 1.
 Massou, Ve. (Ww) Joseph, 343.
 Mathurin, Napoléon, 957.
 Mayer, Isabella, 288.
 Mayer Philippe, 764.
 Maysenhœlde, David, 683.
 Mazurette dit Lapiere, Salomon, 790.
 McBride, William, 800.
 McCall, Edward, 831.
 McCubbin, William, 207.
 McDonald, Archibald, 838.
 McDonald, Duncan, 994.
 McDonald, Edward, 784.
 McDonald, Ve. (Ww) John, 362.
 McDonald, Marie Louise, 971, 972, 979.
 McDonald, ép. (wife) William S., 755A.
 McFadden, Christina, 41.
 McGinn, William, 986.
 McGinnis, William, 955.
 McGowan, William, 554.
 McGrath, George, 681.
 McHenry, Isabella, 136, 136A, 137.
 McLaren, Ve. (Ww) John, 795.
 McLaren, William Duncan, 535
 McLennan, Kenneth, 877.
 McManus, Francis, 27.
 McNaughton, Alexander, 813.
 McNice, James, 983.
 McNeider, James H., 865, 866.
 Mellington, Catherine, 56.
 Meloche, Charles, 84.
 Mercier, Joseph, 426, 657.
 Merrill, ép. (wife) William Henry, 23,
 63, 79.
 Methodist Church, 24.
 Meunier, David, 558.
 Meunier, François, 1024.
 Meunier, Joseph, 1017.
 Meunier, Louis, 1002, 1003.
 Millen, François, 987.
 Milic, Thomas F., 940.
 Miron, Antoine, 822.
 Miron, Gilbert, 819.
 Mitchell, Thomas John, 292.
 Moll, Valérie, 980.
 Monagan, James, 992.
 Monat, Louis, 142.
 Mouette, Narcisse & Maxime, 221.
 Monferrand dit Fabre, Joseph, 453.
 Mongrain, Hudard & Noémie, 682.

- Montigny, Julien, 1025.
 Montmarquet, François-Xavier, 602, 613.
 Montmarquet, Joseph, 568.
 Montmarquet, Pierre Cyrille, és-qualités, 430.
 Moore, Luke, 777.
 Moreau, Antoine, 639.
 Moreau, Henriette, 2, 804, 807, 818, 820, 911, 915, 916, 917, 919, 920, 922, 924, 931, 933, 939, 944, 953, 956, 961.
 Morin, Pierre, 199.
 Morin, Rosalie, 18, 35.
 Morley, John, 485.
 Morley, Michaël, 893,
 Moss, Henrietta, 476.
 Murphy, ép. (wife) Adolphe, 545.

N

- Nault, Augustia, 619.
 Nelson, Alfred, Sophie, Walter James, Charles, Julia & Mrs Horatio, 59, Nicholson, Peter, 882.

O

- O'Brien, Cornelius, 634.
 O'Donnell, Anthony, 455.
 O'Neil, Catherine, 593.
 Orléans, Joseph, 706, 719.
 Ostell, ép. (wife) John, 3.
 Ouellet, Joseph, 1034.
 Ouimet, Joseph Alphonse, 610.

P

- Painchaud, Ve. (Ww) Alexandre, 71.
 Painchaud, Elmire, 71.
 Painchaud, Octave, 70.
 Painchaud, Rose-de-Lima, 72.
 Papineau, Casimir Fidèle, 210.
 Papineau, ép. (wife) Casimir Fidèle, 971, 972, 979.
 Papineau, Jean Marie, 425.
 Papineau, Julien, 1056.
 Papineau, Louis Joseph, 417.
 Pâquet, Isidore, 711.
 Paquin, Isidore, Octave & Olive, 371.
 Paquin, Ve. (Ww) Joseph, 371.
 Paradis, ép. (wife) Alphonse, 355.
 Paradis, Pierre, 676.
 Paré, ép. (wife) Adolphe, 669.
 Paris, Laurent, 312.
 Parisault, Ambroise, 728, 730.
 Parisault, Honoré, Zotique, Eusèbe & Alexina, 363.
 Parisault, Louis Dalpé dit, 782.
 Parthenais, Henriette, 156.
 Patterson, John, 779A.
 Patton, William, 107.
 Payette, François, 661.
 Payette, Isidore, 976.
 Payette, Joseph, 382.
 Payette, Louis, 974, 977.
 Pearson, James, 1026, 1029, 1038, 1052.
 Peck, Thomas, 779B.
 Peltier, Clara, Marie Louise Albertine & Anna, 605, 696.
 Pepin, Antoine, 978.
 Pepin, Edouard, 427, 604.
 Perrault, Adéline, 361.
 Perrault, Augustin, 47, 48, 50, 51, 53.
 Perrault, Ve. (Ww) Edouard, 584, 585.
 Perrault, Henri Maurice, 373.
 Perrault, Jacques, 658.
 Perrault, Joseph, 275, 316, 480.
 Perrault, ép. (wife) Joseph, 169.
 Perrault, Ve. (Ww) Julien, 7.
 Perrault, Léon, 431, 510, 572.
 Perrault, Rose Anne, 48, 49, 52, 53, 54.
 Perrault, Victor, 48, 53, 55.
 Perrigo, Jean-Baptiste & Jacques, 904.
 Perry, William, 38.
 Phelan, John, 736.
 Phillips, William, 753.
 Philpot, George, 814.
 Picard, Emérende, 729.
 Picard, Jean Baptiste, 1013.
 Picard, Joseph, 586.
 Picard, Pierre, 349.
 Piché, Louise, 847.
 Piché, Urgèle, 257.
 Pickle, John, 4.
 Pisonnault, ép. (wife) Louis, 1055.
 Plante, Elie, 637.
 Playfair, ép. (wife) John Piers, 755B.
 Plessis dit Bélair, Ve. (Ww) Raymond 543.
 Poitras, Catherine, 66, 518, 544.
 Poitras, Esther, 497.
 Poitras, Rose & Virginie, 405.
 Poitras, Thomas, Antoine & Mrs Philomène, 354.
 Pominville, François Pierre, 173.

Pomroy, Minerva, 755b.
 Poupart, Catherine, 543.
 Powers, Agnes & Louisa, 948.
 Pratt, ép. (wife) Noël, 288.
 Prévost, Amable, èsqualités, 430.
 Prévost, Célestin, 1010

Quenneville, Pierre, 398.
 Quesnel, Mathilde, 806.
 Quevillon Charles, 481, 491.

Racette, François, 330.
 Racicot, Ferdinand, 1007.
 Racicot, Romnald, 309, 507.
 Rafter, Maria, Helen, Catherine, John
 Augustus, Mary Ann, Bridget &
 Agnes, 581.
 Rastoul, François-Xavier, 431.
 Raymond, Sophie, 343.
 Reinhardt, Frederick, 1019.
 Reinhardt, Gottlieb, 285, 752.
 Renaud, ép. (wife) Eugène, 545.
 Renaud, Félix, 1011.
 Renaud, Félix & Ignace, 92.
 Renaud, Georges, 699.
 Renaud, ép. (wife) Jean Baptiste, 371.
 Renaud, Urgèle, 182, 339.
 Renaud, ép. (wife) Urgèle, 78, 342.
 Ricard, Louis, 673, 705.
 Ricard, Marie Louise Justine, 704, 710.
 Richelien, Joseph, 487.
 Richer, Ve. (Ww.) Séraphin, 545.
 Richer, Ovide A, Hermine, Céline &
 Marie Louise, 545.
 Rivet, Joseph, 20.
 Rivet, Louis, 551.
 Rivet, Maxime, 668.
 Robereaux Duplessis, Marie Rachel,
 910.
 Roberge, Louis, 397, 412.
 Robert, Olivier, 611.

Sabbath School, 987.
 Saddler, Thomas, 876.
 Sancer, Ve. (Ww) Jean-Baptiste, 471.
 Sanspitié, Rosalie, 82.
 Saucier, ép. (wife) Moïse, 43.
 Saunders, Aurélie, 463, 504.
 Saunders, Michel, 360.
 Saunders, Ve. (Ww) Michael, 464, 503.
 Savard, Marguerite, 622.
 Saveuse de Beaujeu, Quiqueran Phi-
 lippe Arthur Vilmomble, Raoul

Prévost Michel, 951.
 Prévost, Octave, 671.
 Prévost, Régis, 823.
 Prévost, Rémi, 80.
 Price, Martin, 146, 196.
 Prunceau, Jean-Baptiste, 642, 670.

Q

Quinn, William D. 529, 959.
 Quintal, ép. (wife) Narcisse, 160, 788.

R

Robertson, William, 452, 674, 714.
 Robidoux, Laurent, 179.
 Robillard, Joseph, 11.
 Robillard, ép. (wife) Joseph Cletus,
 206, 374, 376, 379, 380, 467, 468,
 1046.
 Rochon, jr, Alfred, 937.
 Rochon, Sr. Jérémie, 938.
 Rochon dit Haldimand, Jérémie, 553.
 Rochon, Louis, 517.
 Rodier, jr. Charles Séraphin, 720.
 Rodier, Sr. Charles Séraphin, 273, 274.
 Rogers, William Patton, 878.
 Rolland, Jean-Baptiste, 9.
 Rolland, Jean-Baptiste Lenoir, 42.
 Rose, Alexander, 214, 224, 386.
 Rouillard, Olivier, 428.
 Rousseau, François-Xavier, 884.
 Rowan, William, 220.
 Roy, Alexandre, 99.
 Roy, François-Xavier, 189, 462.
 Roy, ép. (wife) François-Xavier, 359.
 Roy, Hypolite, 701.
 Roy, Louis, 218.
 Roy, Louis Napoléon F. 483.
 Russell Hall, 313.
 Russell, Mary Spafford, 210a.
 Ruthven, George, 863.
 Ryan, Agnes, 86, 91.

S

Léotable Guichard Georges An-
 dré, Marie Elise Béatrice Isabeau,
 Ivonne Lanre Athanaïse Louise &
 Blanche Marie Jeanne Anne Ar-
 mandine Vandemode. 756. 763
 Sawtell, Sophie, 596.
 Sayer, Ve. (Ww) John, 86, 91.
 Sayer, William, 87, 90.
 Scallon, V. (Ww) Charles, 148.
 Schneider, Charles W, ès qualités, 430.

- Scott, Barbara, Ann & Janet, 110, 246, 264, 266.
 Séminaire (le) de Montréal, 905. 918
 Sentenne, Alfred H. 95.
 Senécal, Henriette, 941, 943.
 Serre dit St. Jean, Léocadie, 15, 62.
 Sexton, John P. 447.
 Seybold, John P. 96.
 Siméon, Louis & Mathilda, 150.
 Simpson, George, 852.
 Simpson, ép. (wife) George, 853.
 Simpson, John, 843.
 Smith, Adélaïde, Eméline, Esthère, Alphonsine, Rose Anne & Robert, 23, 63, 79.
 Smith, David, 887, 990.
 Smith, John D. 295.
 Smith, Michael, 821.
 Smith, Ve. (Ww) Robert, 23, 63, 79.
 Smith, William Primrose, 60.
 Société (la) de l'Hopital de Montréal, 247, 304.
 Sœurs Grises, (les) 136A, 139.
 Summerville, ép. (wife) Andrew, 210A.
 Soulière, Clément, 631.
 Sowdon, Frank Montague, 825, 826.
 Spindlo, Thomas, 120.
 St. Antoine, Abraham, 498, 644, 656, 966.
 St. Charles, ép. (wife) François-Xavier, 420.
 St. Germain, Ve. (Ww) Jean-Baptiste, 656.
 St. Germain, Mathilde, Jean-Baptiste, Edmond, Philomène & Marie Emma, 666.
 St. Jean, G. Louis, 678.
 St. Jean, Joseph & Rose de Lima, 366.
 St. Jean, Léocadie Serre dit, 15, 62.
 St. Jean, Louis, 365.
 St. Marseille, Ve. (Ww) Alexis, 715.
 St. Romain, Joseph, 729.
 Steele, David, 833.
 Steele, George, 880.
 Steinberg, Charles, 890.
 Steller, Elizabeth, 61, 237, 305.
 Strachan, David, 113.
 Strachan, James, 322.
 Stephens, Romeo H., 767.
 Stevenson, George, 849.
 Sutherland, Robert, 203.
 Sylvestre, Louis Moïse, 393.
 Symes, Marie Anne Clara, 538.

T

- Tassé, ép. (wife) François Zéphirin, 72.
 Tavernier, Ernestine & Amanda, 319.
 Taylor, Catherine, 991.
 Taylor, John, 469.
 Taylor, Robert, 797.
 Tessier dit Lavigne, Ve. (Ww) Antoine, 622.
 Tessier dit Lavigne, Christine, 495, 536.
 Tessier dit Lavigne, Cléophas Moïse, 479, 516, 571, 761.
 Tessier, Delphine, 420.
 Tessier dit Lavigne, Eméry, 315, 492, 573, 592, 597, 615, 794.
 Tessier, François-Xavier, 421.
 Tessier, Sévère Alphonse, 277.
 Thibault, Joseph, 1030.
 Thibault, Louis, 184.
 Thivierge, Michel, 28, 359.
 Thivierge, Sophie & Julie, 359.
 Thompson, Malcolm, 981.
 Thornton, John, 805.
 Tiffin, Elizabeth, 362.
 Tiffin, John Alexander, 125.
 Tiffin, Thomas, 230.
 Tison, Benjamin, 194.
 Tison, Jean Baptiste, 244.
 Tobin, Ve. (Ww) Richard, 41.
 Todd, William, 842, 854.
 Toner, James, 88, 109.
 Torrance, Ve. (Ww) Michael, 593.
 Toupin, Louis H. 484.
 Tremblay, Ve (Ww) Ambroise, 17.
 Trépanier, Esdras, 1008.
 Trinity Church, 165.
 Truchon dit Léveillè, Jean, 450.
 Trudeau, Charles, 689.
 Trudeau, Desanges, 5.
 Trudel, Elizabeth, 531.
 Trudel, Henri, 628.
 Trumble, Sarah, 148.
 Turcot, Séraphin, 111, 248.

U

Union, (l') St. Joseph de Montréal, 373.

V

- Valade, Joseph, 385.
 Valentine, Ve. (Ww) George Frederick 69, 123.
 Valiquet, Marguerite, Adélaïde & Charles 904.
 Valiquet, Marie Sophie, 904, 906.

- Vallée, Thérèse, Rachel & Ve. (Ww) Joseph D, 252, 258.
 Valois, Ve. (Ww) Charles, 904.
 Verdon, Elizabeth, 603.
 Verdon, Michel, 998.
 Vernier dit Ladouceur, Julie, 395, 559.
 Vézina, Charles, 477, 566.
 Viau, Augustin, 608.
- Viau, Charles, 694.
 Viger, Antoine, 112.
 Villemaire, Louis, 126.
 Villemure, Joseph, 691.
 Vincent, Georges, 739.
 Voligny, Louis B., 912.
 Voyer, Anathalie, 545.
 Voyer, Julien, 549.
- W**
- Walker, John Henry, 984.
 Ward, Galbraith, 327.
 Wardley, Samuel, 663.
 Waters, Chs. H., 533.
 Watson, John, 454.
 Webb, Charles W., 1016.
 Webb, James S. T., 466.
 Wilbrenner, Elisa, 260.
 Wilbrenner, Ve. (Ww) Pierre, 252, 258.
 Wilson, James, 816.
 Wilson, Jane, 389.
 Wilson, Joseph, 46.
 Wilson, Marguerite, 169.
 Wilson, Mary Ann, Thomas, Charles, Jane, Catherine, Richard, William & Andrew, 853.
- Wilson, Robert C. 839.
 Wilson, Thomas, 144.
 Wilson, William, 45, 809, 861, 969.
 Wiseman, Ve. (Ww) John, 1057.
 Withell, James, 513.
 Wolfe, ép. (wife) Maurice, 151.
 Wood, William H., 834.
 Workman, Samuel, 892.
 Workman, Thomas, 888.
 Workman, William, 835, 964.
 Wray, Joseph, 301.
 Wright, William, 57.
 Wurtele, Anna, 537.
 Wurtele, Jacob, 630, 645.
 Wurtele, ép. (wife) Jonathan S. C. 59, 135.
- Y**
- Yale, Andrew, 832.
 Yon, George, 284.
- Young, George, 864.
 Young, James, 886.

0,



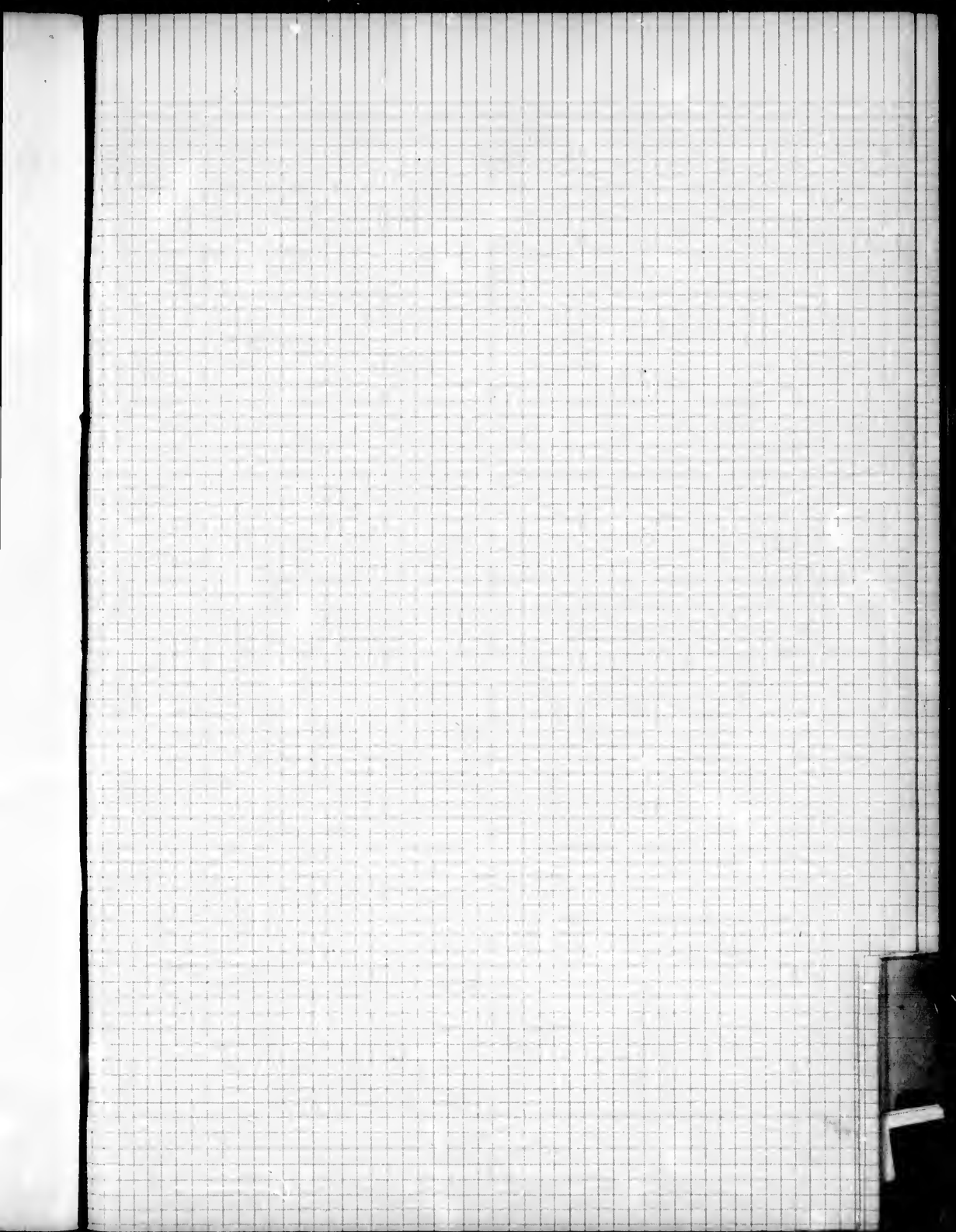

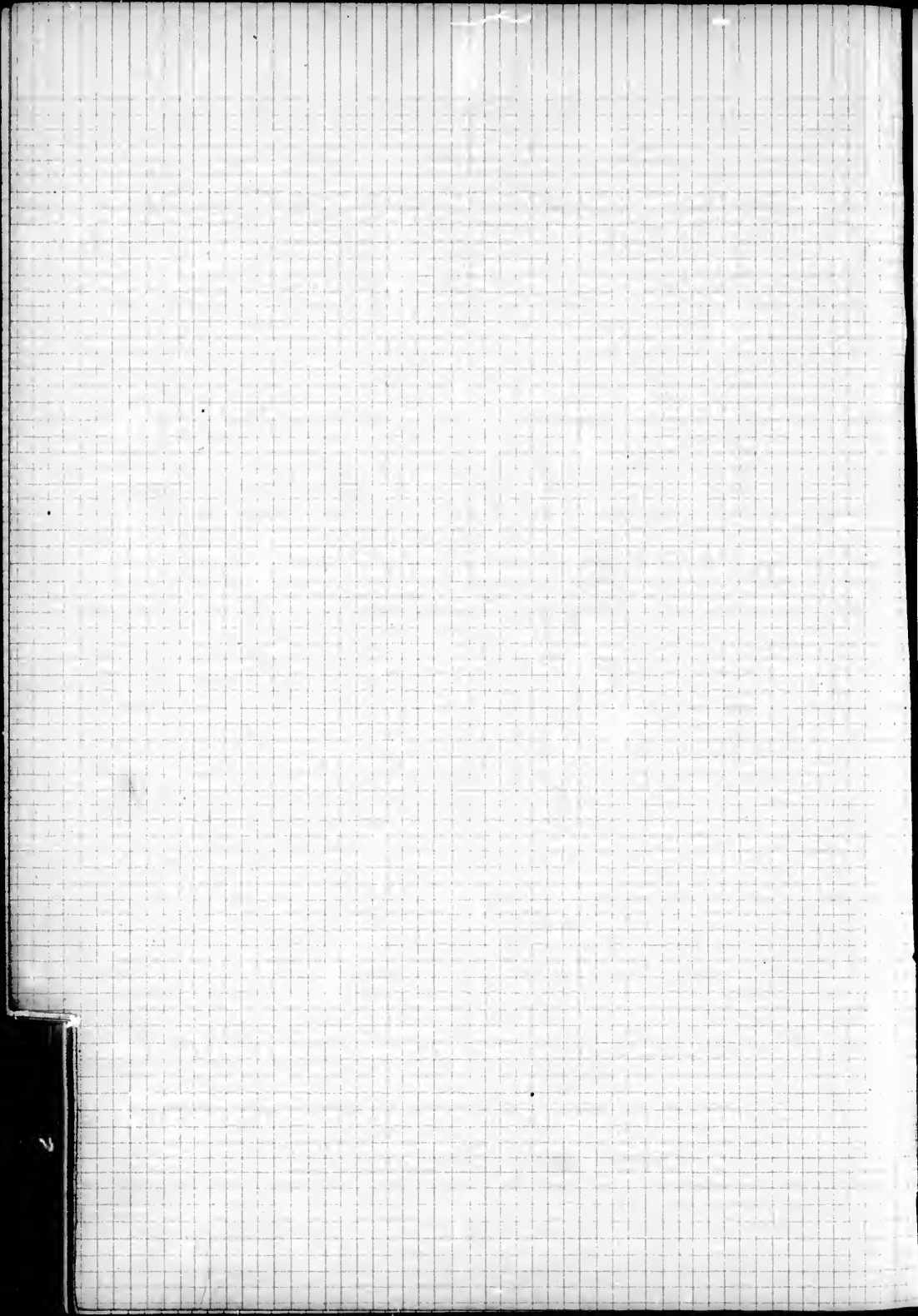

I

(

2

EXTRAIT
DU
LIVRE DE RENVOI OFFICIEL
DE LA
CITÉ DE MONTRÉAL.

DIVISION EST.

QUARTIER ST. JACQUES.

Préparé et publié par **L. W. SICOTTE**, Ecuyer, Avocat,
Employé à la Commission du Cadastre.

EXTRACT
OF THE
OFFICIAL BOOK OF REFERENCE
OF THE
CITY OF MONTREAL.

EAST DIVISION.

ST. JAMES WARD.

Prepared and Published by **L. W. SICOTTE**, Esquire, Advocate
Officer of the Cadastral Commission.

MONTRÉAL :
DES PRESSES A VAPEUR DE LA MINERVE, 16, RUE ST. VINCENT

1871

1917

REPORT OF THE COMMISSIONER OF THE GENERAL LAND OFFICE

FOR THE YEAR 1917

IN CONNECTION WITH THE

LANDS ACQUIRED BY THE

GOVERNMENT FOR THE

DEFENSE OF THE

COAST OF THE STATE OF CALIFORNIA

AND

THE LANDS ACQUIRED BY THE

GOVERNMENT FOR THE

DEFENSE OF THE

COAST OF THE STATE OF CALIFORNIA

AND

THE LANDS ACQUIRED BY THE

GOVERNMENT FOR THE

DEFENSE OF THE

Bl

Bl

Bl

Bl

EXTRAIT
DU
LIVRE DE RENVOI OFFICIEL
DE LA
CITÉ DE MONTRÉAL, (DIVISION EST)
QUARTIER ST. JACQUES.

EXTRACT
OF THE
OFFICIAL BOOK OF REFERENCE
OF THE
CITY OF MONTREAL, (EAST DIVISION)
ST. JAMES WARD.

Bloc formé par la Rue du Bord de l'Eau et le No 1214.

Block bounded by Water Street and by No 1214.

No.	NOM DU PROPRIÉTAIRE. PROPRIETOR'S NAME.	FRONT.	PROFON.	SUPERFICIE.
		FRONTAGE.	DEPTH.	AREA.
		FT. PO. FT. INC.	FT. PO. FT. INC.	PIEDS. FEET.
1	Sa Majesté. (Her Majesty).....	130.00	x irreg	16394

Bloc formé par les Rues du Bord de l'Eau, Lacroix, Ste. Marie et Woodyard.

Block bounded by Water, Lacroix, St. Mary and Woodyard Streets.

2	Sa Majesté : (Her Majesty).....	157.03	x irreg	43857
3	Alexander Bertram.....	32.10	x "	2878
4	Justine Vinet dit Souigny, veuve de (widow of) Hubert Paré.....	49.03	x "	4153
5	James For.....	31.04	x "	2702
6	Charles Ernest Ovide Belle.....	43.03	x "	2848
7	Gustave Eugène Alfred Belle.....	42.06	x "	2897
8	Rosalie Morin, veuve de (widow of) Jo- seph Belle.....	27.03	x "	1492

Bloc formé par les Rues Woodyard, du Bord de l'Eau, Jacques-Cartier et Ste. Marie.

Block bounded by Woodyard, Water, Jacques-Cartier and St. Mary Streets.

9	Charles Augustin Terroux.....		x irreg	2919
10	James Anderson.....	12.03	x "	1659

Bloc formé par les Rues Woodyard, du Bord de l'Eau, Jacques-Cartier et Ste. Marie.

Block bounded by Woodyard, Water, Jacques-Cartier and St. Mary Streets.

No.	NOM DU PROPRIÉTAIRE. PROPRIETOR'S NAME.	FRONT.		PROFON.	SUPERFICIE
		FRONTAGE.	DEPTH.	AREA.	
		PL. FO. FT. INC.	PL. FO. FT. INC.	PIEDS. FEET.	
11	Joseph Kirkup (*).....		irreg	3979	
12	Charles Ilsley.....	57.05	x	3929	
13	Daniel Gorrie.....	36.03	x	4069	
14	Thomas W. Ritchie.....	47.00	x	3016	
15	Mary McIntyre, épouse de (wife of) John Aird.....	35.03	x	2712	
16	Anna Blake, épouse de (wife of) Thomas C. Aylwin.....	55.00	x	4414	
17	William Molson, hrs Thomas Molson & John Henry Robinson Molson.....	47.03	x	5679	
18	Daniel Gorrie.....	109.00	x	21767	

Bloc formé par les Rues Jacques-Cartier, du Bord de l'Eau, Grant et Ste. Marie.

Block bounded by Jacques-Cartier, Water, Grant and St. Mary Streets.

19	Alphonsine Roy, veuve de (widow of) Norbert Dumas.....	82.10	x	irreg	18091
20	Joseph Kirkup.....	43.06	x	"	6914
21	Margaret Murcheson, veuve de (widow of) William Slack.....	88.09	x	"	15171
22	Thomas F. O'Brien.....	75.09	x	"	16175
23	Charles Irwin Grant.....			"	21952
24	Mary Duffy, veuve de (widow of) Michael Higgins.....	40.06	x	"	4290
25	Robert Burrell.....	118.06	x	"	8463
26	Théodore Vian.....	52.09	x	"	4820
27	Robert Burrell.....	71.00	x	"	6863

Bloc formé par les Rues Grant, du Bord de l'Eau, Montcalm et Ste. Marie.

Block bounded by Grant, Water, Montcalm and St. Mary Streets.

28	Abraham C. Larivière.....	85.00	x	irreg	14209
29	James Gray.....	41.00	x	"	3061
30	Elizabeth Woolrich, épouse de (wife of) James Tunstall.....	82.09	x	"	5665
31	John Alexander Tiffin.....	100.09	x	"	7934
32	Moise Beaudry.....	59.06	x	"	5635
33	James Ferrier.....	41.09	x	"	4350

(*) Daniel Gorrie a un droit de passage sur ce lot.

(*) Daniel Gorrie has a right of way on this lot.

Bloc formé par les Rues Montcalm, du Bord de l'Eau, Brock et Ste. Marie.

Block bounded by Montcalm, Water, Brock and St. Mary Streets.

No.	NOM DU PROPRIÉTAIRE. PROPRIETOR'S NAME.	FRONT.		PROFON.	SUPERFICIE.
		FRONTAGE.	DEPTH.	AREA.	
		PI. PO. FT. INC.	PI. PO. FT. INC.	PIEDS. FEET.	
31	La Banque du Peuple & la Banque Jacques-Cartier	40.09	x	irreg	5355
35	Mary Milligan, épouse de (wife of) David H. Warren.....	47.03	x	"	4181
36	John Alexander Tiffin.....	45.06	x	"	4490
37	John Barry.....	47.00	x	"	4432
38	Germain Leblanc.....	81.03	x	"	7073
39	Elmina Poirier, épouse de (wife of) Joseph Alphonse (Wimet & Rose de Lima Frenière, épouse de (wife of) Louis H. Lafleur.. }	168.09	x	"	19887
40	Michel Riendeau.....	46.09	x	"	3465
41	Jules Bourbonnière	44.00	x	"	3566
42	John Barry.....	45.03	x	"	3795
43	James Darcy.....	52.06	x	"	4059
44	Joseph Jeannot dit Lachapelle.....	53.06	x	"	3868
45	Etienne Louis Avila Valois & Marguerite Philomène Valois, épouse de (wife of) Paul Lussier..... }	88.00	x	"	6594

Bloc formé par les Rues Brock, du Bord de l'Eau, Barclay et Ste. Marie.

Block bounded by Brock, Water, Barclay and St. Mary Streets.

46	Michel Laurent	84.03	x	irreg	7315
47	Trefflé Goyette.....	43.00	x	"	3917
48	do do	48.09	x	"	6847
49	Antoine Amyot.....	47.00	x	"	5797
50	James Reid.....	43.06	x	"	7353
51	François Dufresne.....	32.00	x	"	2940
52	Antoine Pigeon.....	117.03	x	"	10421
53	Sa Majesté. (Her Majesty).....			"	52416
54	Jane Kirkup, épouse de (wife of) Benjamin Trew & Robert & John Kirkup..... }	82.06	x	"	17647
55	Jean Hyacinthe Richelieu.....	43.03	x	"	3843
56	Ezilda Vallotte, épouse de (wife of) Andrew Esinhart..... }	45.00	x	"	3193
57	Louis Mayer.....	53.03	x	"	5010
58	Patrick Connolly	43.03	x	"	10344
59	Léandre Gauthier.....	41.09	x	"	4618
60	Aimé Senécal.....	82.06	x	"	9733
61	Les Commissaires d'Ecole Catholiques..	134.03	x	"	10125
62	Albert Furniss.....	230.06	x	"	46943
63	Antoine Amyot (*).....	109.00	x	"	17605

(*) Louis Mayer a un droit de passage sur ce lot. Louis Mayer has a right of way on this lot

Bloc formé par les Rues Brock, du Bord de l'Eau, Barclay et Ste. Marie.

Block bounded by Brock, Water, Barclay and St. Mary Streets.

No.	NOM DU PROPRIÉTAIRE. PROPRIETOR'S NAME.	FRONT.	PROFON.	SUPERFICIE
		FRONTAGE.	DEPTH.	AREA.
		FT. PO. FT. INC.	FT. PO. FT. INC.	PIEDS. FEET.
64	Elizabeth Shortly, veuve de (widow of) William Clarke & William George Clarke, John, Susan, Elizabeth Ann & Lætitia Jane Clarke.....	46.00	x irreg.	9710
65	Joseph Lauzon.....	43.06	x "	3371
66	Augustin Clément.....	35.00	x "	2811
67	Germain Michon.....	52.06	x "	4154
68	Anathalie Chef dit Vadeboncœur, épouse de (wife of) Théodule Cypihot (*).....	57.00	x "	3881
69	Michel Riendeau.....	43.00	x "	3558

Bloc formé par les Rues Montcalm, Ste. Marie, Wolfe et Craig.

Block bounded by Montcalm, St. Mary, Wolfe and Craig Streets.

70	Charles Augustin Terroux.....	40.00	x irreg	3413
71	Joseph Plante.....	42.03	x "	1862
72	Louis Norbert Duverger.....	47.06	x "	6468
72	Olivier Jacques.....	33.09	x "	3063
74	Joseph Gauthier.....	45.06	x "	3354
75	Amédée Lamarche, Curateur à la Suc- cession vacante de Edouard Lamarche. (Curator to the vacant estate of Edouard Lamarche).....	43.09	x "	3584
76	Richard Higginton.....	41.00	x "	3896
77	François Lahaise.....	86.03	x "	6709
78	Robert Nicholson.....	83.06	x "	7326
79	Manly Cornell.....	42.09	x "	3643
80	Alfred Narbonne.....	41.09	x "	4037
81	Abraham C. Larivière.....	82.03	x "	7882
82	Robert Dunkerton.....	40.00	x "	3635
83	James Smith.....	47.09	x "	7876

Bloc formé par les Rues Wolfe, St. Marie, Amherst et Craig.

Block bounded by Wolfe, St. Mary, Amherst and Craig Streets.

84	Alexis Robert.....	16.00	x irreg	1259
85	Margaret Collins, veuve de (widow of) Patrick Gunn.....	22.08	x "	1879
86	Charles Adolphe Dumaine.....	49.04	x "	4749
87	Amédée Lamarche.....		"	4672
88	Cléophas Blanchard.....		"	3528

(*) Elizabeth Shortly, veuve de William Clarke a un droit de passage sur ce lot.

(*) Elizabeth Shortly, widow of William Clarke has a right of way on this lot.

Bloc formé par les Rues Wolfe, Ste. Marie, Amherst et Craig.

Block bounded by Wolfe, St. Mary, Amherst and Craig Streets.

No.	NOM DU PROPRIÉTAIRE. PROPRIETOR'S NAME.	FRONT. FRONTAGE. PL. PO. FT. INC.	PROFON. DEPTH. PL. PO. FT. INC.	SUPERFICIE. AREA. PIEDS. FEET.
89	John Morris.....	40.00	x irreg.	3396
90	François-Xavier Anselme Trudel.....	42.10	x "	3718
91	John Donnelly.....	110.00	x "	12109
92	Robert Stuart.....	65.00	x "	4100
93	Ignace Renaud.....	45.06	x "	3819
94	Joseph Bourgeois.....	42.09	x "	3682
95	John Mosper.....	151.00	x "	13172
96	John P. Cuddy.....	40.09	x "	3916
97	William Molson.....	111.09	x "	5655

Bloc formé par les Rues Amherst, Ste. Marie, Jacques Cartier et Craig.

Block bounded by Amherst, St. Mary, Jacques-Cartier and Craig Streets.

98	Jean Louis Beaudry.....	67.08	x irreg	8755
99	Peter McGauvran.....	17.00	x "	1302
100	Toussaint Lapierre.....	53.03	x "	4641
101	François-Xavier Marsouin.....	82.08	x "	6242
102	Marie Lecours, veuve de (widow of) Joseph Bénard.....	30.06	x "	2425
103	Narcisse Guénette.....	45.03	x "	3465
104	Louis Archambault.....	90.00	x 77.03	6180
105	James Smith.....	78.00	x irreg	10033
106	Sophie Prudhomme, veuve de (widow of) Joseph Quintal.....	43.00	x "	3552
107	Joachim Dumont.....	21.00	x "	1736
108	Adolphe Bleau.....	21.00	x "	1780
109	William Christie.....	85.00	x "	7224
110	Michael Morley.....	81.10	x "	9766
111	John Mahoney.....	26.00	x "	2359

Bloc formé par les Rues Jacques-Cartier, Ste. Marie, Campeau et Craig.

Block bounded by Jacques-Cartier, St. Mary, Campeau and Craig Streets.

112	John P. Cuddy.....	39.02	x irreg	3173
113	Joseph Léveillé.....	42.10	x "	3368
114	Thomas F. O'Brien.....	43.09	x "	3189
115	William Christie.....	50.06	x "	4813
116	Marie Anne Fissiault, veuve de (widow of) Pierre Elie.....	46.08	x "	3304
117	François Vermette.....	43.00	x "	3398
118	Margaret Hearn, épouse de (wife of) Sa- muel Colley.....	48.00	x "	3369
119	Michael Brown.....	38.06	x "	3129
120	John Donnelly.....	65.00	x "	5454
121	Walter Pendergast.....	83.03	x "	7165
122	Edmond Robillard.....	47.06	x "	3638

Bloc formé par les Rues Jacques-Cartier, Ste. Marie, Campeau et Craig.

Block bounded by Jacques-Cartier, St. Mary, Campeau and Craig Streets.

No.	NOM DU PROPRIÉTAIRE. PROPRIETOR'S NAME.	FRONT.	PROFON.	SUPERFICIE.
		FRONTAGE.	DEPTH.	AREA.
		PI. PO. FT. INC.	PI. PO. FT. INC.	PIEDS. FEET.
123	Joseph Léveillé.....	57.00	x irreg.	3974
124	Joseph Octave Villeneuve.....	55.00	x "	3795
125	Marie Anne Fissiault, veuve de (widow of) Pierre Elie.....	41.06	x "	2756
126	Archibald Hume, jr.....	40.03	x "	1715
127	Caroline Edwidge Geneviève Terroux, épouse de (wife of) Alfred Dubord.....	20.00	x "	1214
128	Marie Alphonsine Cordelia Terroux, épouse de (wife of) Charles Marchand...	20.00	x "	955
129	Charles Adolphe Dumaine.....	23.00	x "	3303
130	Joseph Martel.....	28.03	x "	987

Bloc formé par les Rues Campeau, Ste Marie, Lacroix et Rousseau.

Block bounded by Campeau, St. Mary, Lacroix and Rousseau Streets.

131	Joseph Léveillé (*)	26.08	x irreg	2374
132	Patrick Grace.....	27.04	x "	2491
133	Esther Raymond, veuve de (widow of) Guillaume Fleury D'Eschambault.....	20.07	x "	1797
134	Charles Augustin Terroux	22.04	x "	1797
135	Thomas Little.....	41.09	x "	3562
136	Benjamin Richard Deacon.....	45.00	x "	3646
137	Donald Ross.....	28.00	x "	2344
138	Jacob Henry Joseph.....	22.03	x "	4778
139	John Morris.....	40.00	x "	2136
140	Benjamin Jubinville.....	39.03	x "	2685
141	Michael McCormack.....	32.04	x "	2946
142	Georgianna McDonnell, épouse de (wife of) Richard Handsley, Emma McDonnell, veuve de (widow of) Richard Haesley, Esther Waldron, veuve de (widow of) George McDonnell & Amelia Ann McDonnell.....	37.06	x "	3108
143	Esther Waldron, veuve de (widow of) George McDonnell (*).....	32.10	x "	1957
144	Amelia Ann McDonnell.....	19.06	x "	1634
145	Emma McDonnell, veuve de (widow of) Richard Haesley.....	23.09	x "	1873
146	Andrew W. Hood.....	36.09	x "	3248
147	Cordelia Ann, George, Laura, Bella, Charles & Florence Allen.....	19.06	x "	773
148	Georgianna McDonnell, épouse de (wife of) Richard Handsley.....	19.06	x "	773
149	James Donnelly.....	43.03	x "	2010

(*) Patrick Grace a un droit de passage sur ce lot.

(*) Patrick Grace has a right of way on this lot.

(**) Amelia Ann et Emma McDonnell ont un droit de passage sur ce lot.

(**) Amelia Ann and Emma McDonnell have a right of way on this lot.

Bloc formé par les Rues Campeau, Rousseau, Lacroix et Perthuis.

Block bounded by Campeau, Rousseau, Lacroix and Perthuis Streets.

No.	NOM DU PROPRIÉTAIRE. PROPRIETOR'S NAME.	FRONT.	PROFON.	SUPERFICIE.
		FRONTAGE.	DEPTH.	AREA.
		PL. PO. FT. INC.	PL. PO. FT. INC.	PIEDS. FEET.
150	Margaret Hunter, veuve de (widow of) John Greaves.....	51.06	x irreg.	4720
151	Mathilde Laplante, épouse de (wife of) Pierre Charette	57.00	x "	2019
152	Mathilde Chevalier, épouse de (wife of) Zéphirin Prévost.....	30.09	x "	2373
153	Charles E. Schiller.....	65.00	x "	6492
154	John Wray.....	29.00	x "	1542
155	Charles A. Terroux.....	21.03	x "	1656
156	Joseph Robert.....	42.00	x "	6490
157	Auguste Demers.....	98.03	x "	14317

Bloc formé par les Rues Lacroix, St. Louis, St. Hubert et Perthuis.

Block bounded by Lacroix, St. Lewis, St. Hubert and Perthuis Streets.

158	Louis Beaudry.....	27.09	} x irreg	2323
		28.03		
159	François Senécal.....	27.09	} x "	2247
		25.09		
160	Louis Dominique René Cotret.....	28.00	} x "	2337
		27.00		
161	James Brankin.....	42.09	} x "	3719
		43.03		
162	Prisque (Gavril).....	41.06	} x 41.00	1947
		45.00		
163	François-Xavier Dépaty.....	44.00	} x 43.06	1936
		45.00		
164	William Williams.....	21.03	} x 43.00	1068
		23.00		
165	James Toner.....	22.00	x 45.06	1001

Bloc formé par les Rues St. Hubert, St. Louis, Berry et Perthuis.

Block bounded by St. Hubert, St. Lewis, Berry and Perthuis Streets.

166	Anathalie Blache, veuve de (widow of) Léon St. Germain.....	42.09	} x irreg	3979
		44.00		
167	Helen Dalrymple, veuve de (widow. of) John Minchall.....	42.09	} x "	3951
		42.00		
168	Anable Prévost	95.00	} x "	10350
		102.07		
169	Edouard Chevalier.....	30.00	} x "	2408
		26.05		
170	Amable Prévost	27.06	} x "	2678
		27.00		
171	James Brankin.....	31.05	} x "	3016
		29.00		

Bloc formé par les Rues Berri, St. Louis, Bonsecours et Craig.

Block bounded by Berri, St. Lewis, Bonsecours and Craig Streets.

No.	NOM DU PROPRIÉTAIRE. PROPRIETOR'S NAME.	FRONT.		PROFON.	SUPERFICIE.
		PI. PO. FT. INC.		DEPTH. FT. INC.	AREA. PIEDS. FEET.
172	David Stuart.....	34.03	x	irreg	2362
173	Margaret Murcheson, veuve de (widow of) William Slack.....	42.04 } 42.09 } x		"	2846
174	Thomas Jean-Jacques Loranger.....	124.00 } 67.05 } x		"	13157
175	Luce Roy, veuve de (widow of) Hubert Goulet & Malvina Goulet, épouse de (wife of) Denis Desmarais, Marie-Louise, Joséphine & Angéline Goulet.....	41.09 } 41.06 } x		"	3373
176	Aurélie Gauvin, épouse de (wife of) John Ostell.....	96.06 } 45.08 } x 126.09 }		"	6829
177	Narcisse Birtz dit Desmarteau	118.03 } x		"	16199
178	Joseph Cletus Robillard.....	39.10	x	"	2395
179	John Charles McDonald.....	29.05	x	"	3533
180	Henry Mussen.....	46.09	x	"	2072

Bloc formé par les Rues Berri, Perthuis, St. Hubert & Craig.

Block bounded by Berri, Perthuis, St. Hubert & Craig Steets.

181	Ann McDonald, veuve de (widow of) John Hatch & Flavie Hatch, Ophelia, épouse de (wife of) William B. Johnston, Caroline, épouse de (wife of) Gilbert Dumont & Sarah Hatch, épouse de (wife of) Charles A. Raymond (*).....	96.09	x	irreg	2306
182	Charles Catelli.....	46.06	x	"	4543
183	Emélie Larue, épouse de (wife of) Joseph Moïse Dufresne.....	26.05 } 25.09 } x 100.10 }		"	1746
184	David Rae.....	100.07	x	"	7549

Bloc formé par les Rues St. Hubert, Perthuis, Campeau et Craig.

Block bounded by St. Hubert, Perthuis, Campeau & Craig Streets.

185	Charles Augustin Terroux.....	55.06	x	99.00 } 101.00 } 101.00 }	5550
186	Joseph Ross Hutchins.....	61.06	x	104.00 }	6304
187	Mary Ann McHenry, épouse de (wife of) Arthur McGinn.....	60.03	x	52.06	1588
188	Eliza Jane McHenry	39.93	x	53.00	1603

(*) Moitié à Ann McDonald et moitié à ses enfants dont elle a la jouissance sa vie durant.

(*) One half to Ann McDonald and the other to her children of which she has the enjoyment during her life time.

Bloc formé par les Rues St. Hubert, Perthuis, Campeau et Craig.

Block bounded by St. Hubert, Perthuis, Campeau & Craig Streets.

No.	NOM DU PROPRIÉTAIRE. PROPRIETOR'S NAME.	FRONT.		PROFON.	SUPERFICIE.
		FRONTAGE.		DEPTH.	AREA.
		PL. PO. FT. INC.		PL. PO. FT. INC.	PIEDS. FEET.
189	Mary Alexander, veuve de (widow of) Charles McHenry.....	61.03	x	53.06 } 52.00 }	3231
190	Louis Malo.....	110.00	} x	irreg	11935
191	David D. Hood, Mary & Helen Catherine Hood (*).....	109.00			
192	John Alexander Tiffin.....	124.09	x	" } 61.00 } 62.00 }	17760 3628

Bloc formé par les Rues Craig, Campeau, Dubord et St. Hubert.

Block bounded by Craig, Campeau, Dubord and St. Hubert Streets.

193	Le Maire, les Echevins et les Citoyens de la Cité de Montréal. (The Mayor, Alder- man and Citizens of the City of Montreal) }	269.00 } 270.00 }	} x	irreg	58301 1824
194	Jean Baptiste Seers.....	19.00 } 19.00 }			
195	Amable Seers.....	18.00	x	96.00	1776
196	Joseph Boudreau.....	37.06	x	96.00	3600
197	Antoine Merelluno.....	22.06	x	irreg	1809
198	Henriette Sénécal, veuve de (widow of) Serafino Giraldi (**).....	74.00 } 27.06 }	} x	"	5362
199	Charles Augustin Terroux.....	27.03 } 28.00 }			
200	Thomas Jean-Jacques Loranger.....	27.09	x	85.00	2369
201	Jean Baptiste Seers.....	55.00 } 110.03 }	} x	85.00	4675 9163
	Robert Graham.....	106.00			

Bloc formé par les Rues St. Hubert, Craig, St. Denis et Dubord.

Block bounded by St. Hubert, Craig, St. Denis and Dubord Streets.

203	Le Maire, les Echevins, et les Citoyens de la Cité de Montréal. (The Mayor, Alder- men and Citizens of the City of Montreal) }	364.07 } 233.06 }	} x	irreg	200279
-----	--	----------------------	-----	-------	--------

(*) Mary Douglass, veuve de David Hood en a la jouissance sa vie durant.

(*) Mary Douglass, widow of David Hood has the enjoyment thereof during her life time.

(**) Substitution en faveur des enfants de Séraphin Giraldi, jr.

(**) Substitution in favor of the children of Séraphin Giraldi, jr.

Bloc formé par les Rues Dubord, St. Denis, Lagauchetière et Berri.

Block bounded by Dubord, St. Denis, Lagauchetière and Berri Streets.

No.	NOM DU PROPRIÉTAIRE. PROPRIETOR'S NAME.	FRONT.		PROFON.	SUPERFICIE.
		FRONTAGE.		DEPTH.	AREA.
		PI. PO. FT. INC.		PI. PO. FT. INC.	PIEDS. FEET.
204	Luce Cuvillier.....	43.03	x	109.00	4714
205	Nazaire Villeneuve.....	28.03	x	109.00	3079
206	Luce Cuvillier.....	56.03	x	109.00	6131
207	Jacques Grenier.....	28.00	x	109.00	3052
208	Les Sœurs de la Congrégation de Notre-Dame de Montréal.....	145.05	x	irreg	18460
209	Côme Séraphin Cherrier.....	115.06	x	134.00	15477
210	Eugène Hercule Trudel.....	37.00	x	142.00	5254
211	Henri Maurice Perrault.....	21.00	x	142.00	2982
212	Jacques F. Sincennes.....	57.00	x	142.00	8094
213	Joseph Léveillé.....	110.00 } 109.06	x	95.09	10509
214	John Uratt.....	109.06	x	201.06	22064

Bloc formé par les Rues Berri, Dubord, St. Hubert et Lagauchetière.

Block bounded by Berri, Dubord, St. Hubert and Lagauchetière Streets.

215	Aimée Renaud, épouse de (wife of) François-Xavier Anselme Trudel.....	25.00	x	100.09	2519
216	Jean Baptiste Lamère.....	25.00	x	100.09	2519
217	Joseph Leblanc.....	25.00	x	100.09	2519
218	Louis Renaud.....	25.00	x	100.09	2519
219	Adine Pemberton, épouse de (wife of) Siméon Lesage.....	107.00	x	100.09	10780
220	Ann Hynes, épouse de (wife of) Henry J. Clarke.....	50.00	x	90.00	4500
221	Daniel Gorrie.....	50.00	x	90.00	4500
222	Marie Hélène Jodoin, épouse de (wife of) Amable Jodoin, Jr.....	54.06 } 55.00	x	137.06	7528
223	William Crowhurst.....	23.06 } 24.00 } 32.00 }	x	137.06	3266
224	Georges H. Dumesnil.....	31.06	x	137.06	4366
225	François-Xavier Benoit.....	25.03	x	145.06	3674
226	Peter M. Christie.....	29.00	x	145.06	4220
227	Elisa Massu, épouse de (wife of) Gustave A. Drolet.....	166.00	x	irreg	13364

Bloc formé par les Rues St. Hubert, Dubord, Campeau et Lagauchetière.

Block bounded by St. Hubert, Dubord, Campeau and Lagauchetière Streets.

228	Joseph Barsalou.....	159.00	x	171.00	27189
229	Joseph Charles Hubert Lacroix.....		x	irreg	37412
230	Margaret Hunter, veuve de (widow of) John Greaves.....	141.03	x	90.06 } 85.06 } 85.06 }	12430
231	John Dawson.....	38.03	x	86.00	3280

Bloc formé par les Rues St. Hubert, Dubord, Campeau et Lagauchetière.

Block bounded by St. Hubert, Dubord, Campeau and Lagauchetière Streets.

No.	NOM DU PROPRIÉTAIRE. PROPRIETOR'S NAME.	FRONT.	PROFON.	SUPERFICIE.
		FRONTAGE.	DEPTH.	AREA.
		PL. PO. FT. INC.	PL. PO. FT. INC.	PIEDS. FEET.
		46.06 }		
232	Thomas Dawson.....	44.00 } x	86.00	3891
233	Léandre Prévost.....	43.00 } x	irreg	9024
		51.06 }		
234	Joseph Christin dit St. Amour	49.00 } x	"	3932
			77.06 }	
235	Michaël Harrisson	49.00 } x	76.00 }	3761
			76.00 }	
236	Jean Baptiste Dubord.....	26.03 } x	75.00 }	1982
		45.00 }		
237	Jean Baptiste Robert.....	41.00 } x	82.00	3679
238	Joseph Simard jr.....	28.00 } x	81.00	2228
239	François Comtois.....	19.00 } x	irreg	544
240	Michaël De npsy (*)	26.03 } x	"	1557
		91.06 }		
241	William Molson.....	93.00 } x	"	7436

Bloc formé par les Rues Campeau, Craig, Jacques-Cartier et Lagauchetière.

Block bounded by Campeau, Craig, Jacques-Cartier and Lagauchetière Streets.

242	Margaret Hunter, veuve de (widow of) John Greaves.....	65.00 } x	85.06	5622
243	John Hurst.....	48.06 } x	87.06	4244
244	Emélie Haynes, épouse de (wife of) Maurice Hébert.....	64.09 } x	72.09	
	de là (from thence)	37.00 } x	42.09	5182
245	William Doherty.....	21.00 } x	87.06	1837
246	Julien Robert.....	43.03 } x	87.06	3784
247	Narcisse Chaussée.....	42.00 } x	87.06	3675
248	Emélie Haynes, épouse de (wife of) Maurice Hébert.....	38.00 } x	87.06	3325
249	Marie Anne Fissiault, veuve de (widow of) Pierre Elie.....	192.00 } x	87.06	16800
		106.06 }		
250	Ignace Renaud.....	97.00 } x	87.06	8903
			79.00 }	
251	Thomas Noël.....	24.06 } x	76.04 }	1903
252	François-Xavier Beaudry.....	50.03 } x	24.06	
		129.03 }		
	de là (from thence)	132.00 } x	23.00	4236
253	Emélie Duval.....	32.03 } x	47.06	1532
254	Patrick J. Kearney.....	28.09 } x	47.06	1366
255	Emélie Haynes, épouse de (wife of) Maurice Hébert.....	40.09 } x	47.06	1936

(*) François Comtois a un droit de passage sur ce lot.

(*) François Comtois has a right of way on this lot.

Bloc formé par les Rues Campeau, Craig, Jacques-Cartier et Lagauchetière.

Block bounded by Campeau, Craig, Jacques-Cartier and Lagauchetière Streets.

No.	NOM DU PROPRIÉTAIRE. PROPRIETOR'S NAME.	FRONT.		PROFON.	SUPERFICIE.
		FRONTAGE.		DEPTH.	AREA.
		PI. PO. FT. INC.		PI. PO. FT. INC.	PIEDS. FEET.
256	Marie Rosalie Louise Albina Donegani, épouse de (wife of) Charles Selby (*).....	39.03	x	47.06	1864
257	Léandre Prévost.....	40.09	x	47.06	1936
258	Marie Anne Fissiault, veuve de (widow of) Pierre Elie.....	85.09	x	47.06	
	de là (from thence)	12.09	x	27.09	4427
259	Joseph Lacroix.....	23.00	x	47.06	1092
260	Charles Labrecque.....	25.00	x	47.06	1187
				60.06	
261	John H. Kennedy.....	48.06	x	62.06	2983

Bloc formé par les Rues Jacques-Cartier, Craig, Amherst et Lagauchetière.

Block bounded by Jacques-Cartier, Craig, Amherst and Lagauchetière Streets.

262	John Connolly.....	22.06	x	85.00	1912	
263	John O'Mahoney.....	22.03	x	85.00	1891	
264	Anathalie Chef dit Vadeboncoeur, épon- se de (wife of) Théodule Cypriot.....	39.00	x	85.06	3334	
265	Narcisse Moreau.....	42.03	}	x	64.09	2752
	do do	42.05				
	do do	37.00				
		35.00	x	64.09	2331	
267	Thomas Ross.....	68.09	x	70.00	}	4847
				71.00		
				71.00		
268	Edouard Bastien.....	42.00	x	71.00	2992	
269	Augustin Brodeur.....	43.00	x	71.00	}	3085
				72.00		
270	Malvina Ducharme.....	57.00	x	72.00	}	4169
				73.00		
271	Angèle Hénault.....	20.00	x	70.09	}	1407
				70.00		
272	François-Xavier Beaudry.....	26.00	x	68.00	1768	
273	François Contant.....	77.06	x	irreg	4149	
274	Bridget McLaughlin, veuve de (widow of) John Flemming.....	76.09	x	"	1752	
275	Eastern Congregational Church.....	52.06	x	"	3588	
276	James Morley.....	13.00	x	86.06	}	1128
				87.00		
277	Joséphine Desjardins, veuve de (widow of) Joseph Deslauriers.....	21.03	x	87.00	}	1859
				88.00		

(*) Moitié à elle et moitié à ses enfants dont elle a la jouissance sa vie durant.

(*) One half to herself and the other to her children and the enjoyment thereof to herself during her life time.

Bloc formé par les Rues Jacques-Cartier, Craig, Amherst et Lagauchetière:

Block bounded by Jacques-Cartier, Craig, Amherst and Lagauchetière Streets.

No.	NOM DU PROPRIÉTAIRE. PROPRIETOR'S NAME.	FRONT.	PROFON.	SUPERFICIE.
		FRONTAGE.	DEPTH.	AREA.
		PI. PO. FT. INC.	PI. PO. FT. INC.	PIEDS. FEET.
278	Anathalie Chef dit Vadeboncœur, épouse de (wife of) Théodule Cypihot.....	42.09	x 88.00	3783
			89.00	
279	François Dupuis.....	54.03	x 89.00	4882
			16.00	
280	Edouard Bastien	48.00	x 91.00	4416
			93.00	
281	Elizabeth Campbell, veuve de (widow of) Matthew McCrum.....	62.06	x 95.0	5891
282	Abraham C. Larivière.....	89.06	x 67.00	
			63.00	5817
283	Andrew Galt.....	58.09	x 37.06	2203
284	Benjamin Desrochers.....	53.03	} x 37.03	2007
		54.06		
285	Patrick J. Kearney.....	51.03	x 86.00	
286	Anathalie Chef dit Vadeboncœur, épouse de (wife of) Théodule Cypihot, Rose de Lima Chef dit Vadeboncœur, épouse de (wife of) Alexis Robert & Rose de Lima Serre dit St. Jean, épouse de (wife of) Clovis Décary.....	36.03	x 63.09	2311

Bloc formé par les Rues Amherst, Craig, Wolfe et Lagauchetière.

Block bounded by Amherst, Craig, Wolfe and Lagauchetière Streets.

287	Louise Héberley, épouse de (wife of) Eustache Montrenil dit Cédillot, Sophie, veuve de (widow of) Philippe Dufresne, Lia, épouse de (wife of) Aldéric Catafard & André Brissou.....	43.00	x 84.09	3644
288	Jeremiah O'Sullivan.....	42.09	x 84.09	3623
289	Maria Manschreck, veuve de (widow of) Gotlob Wilhelm	42.06	x 84.09	3602
290	Daniel Hoolahan	42.03	x 84.09	3581
291	Andrew W. Hood.....	131.09	} x 170.06	22356
		130.06		
292	Joseph Tiffin.....	34.03	x irreg	5096
293	Henry Shappel.....	45.06	x "	3867
		163.06	} x 87.00	13724
294	Gotlieb Reinhardt.....	152.00		
		41.06	} x 86.00	4085
295	Jean Baptiste Livernois.....	53.06		
			86.00	1991
296	Cléophas Gosselin.....	23.03	x 85.03	
297	Marguerite Forté, épouse de (wife of) Antoine Pilaire.....	21.00	x 85.00	1788

Bloc formé par les Rues Amherst, Craig, Wolfe et Lagachetière.

Block bounded by Amherst, Craig, Wolfe and Lagachetière Streets.

No.	NOM DU PROPRIÉTAIRE. PROPRIETOR'S NAME.	FRONT.	PROFON.	SUPERFICIE.
		FRONTAGE.	DEPTH.	AREA.
		PL. PO. FT. INC.	PL. PO. FT. INC.	PIEDS. FEET.
298	Louis Lemay.....	44.03	x 84.06 } 85.00 }	3750
299	Marie Anne Fissiault, veuve de (widow of) Pierre Elie.....	48.03	x irrég	4170
300	Joseph Richard dit Suplice.....	50.00	x "	2871

Bloc formé par les Rues Wolfe, Craig, Montcalm et Lagachetière.

Block bounded by Wolfe, Craig, Montcalm and Lagachetière Streets.

301	Thomas F. O'Brien.....	103.03	x 80.06 } 79.03 }	8247
302	Abraham C. Larivière.....	127.04	x irrég	10724
303	John Donnelly.....	87.03	x 85.00	7316
304	Pierre Carle.....	42.03	x 85.00	3475
305	Octave Lafricain.....	37.06	x 82.03	3084
306	Ann Galbraith, veuve de (widow of) Alexander Cathcart.....	41.03 } 30.00 } x	82.03	2931
307	Robert Watson.....	irrég 62.00 }	triang	150
308	John Breden.....	67.00 } x	irrég 84.03 }	5508
309	Thomas Pashby.....	42.03	x 84.06 } 84.06 }	3565
310	Cléophas Daunais.....	31.06	x 84.09 } 84.09 }	2666
311	Joseph Lorange.....	121.00	x 85.03 } 85.03 }	10285
312	David Leblanc.....	41.03	x 85.06 }	3522
313	Peter Fitzpatrick.....	57.00	x irrég	4669
314	Catherine Healey, épouse de (wite of) George Davis.....	86.00	x "	6104

Bloc formé par les Rues Montcalm, Lagachetière, Beaudry et Napoléon.

Block bounded by Montcalm, Lagachetière, Beaudry and Napoléon Streets.

315	François Sénécal.....	43.03 } 42.06 } x	171.06	7352
316	Jean-Baptiste Vadeboncœur.....	39.09	x 86.06	3438
317	Paul Corbeil.....	46.06	x 86.06	4022
318	Amédée Lamarche.....	34.09 } 33.09 } x	172.03	5943
319	Alexis Dubord.....	20.09	x 85.00	1764
320	Amédée Lamarche.....	22.03	x 85.00	1891
321	Maxime Parent.....	42.06	x 85.00	3612

Bloc formé par les Rues Napoléon, Montcalm, Craig et Beaudry.

Block bounded by Napoléon, Montcalm, Craig and Beaudry Streets.

No.	NOM DU PROPRIÉTAIRE PROPRIETOR'S NAME.	FRONT. FRONTAGE.	PROFON. DEPTH	SUPERFICIE. AREA.
		PL. PO. FT. INC.	PL. PO. FT. INC.	PIEDS. FEET.
322	Jean Baptiste Chabot.....	52.09	x 86.06	4563
323	Isidore Leclair.....	32.06	x 86.06	2811
324	Louis Giroux.....	21.00	x 86.06	1816
325	Jean Baptiste Menut.....	21.03	x 86.06	1838
326	Amédée Lamarche.....	161.00	x irreg	10315
327	Pierre Cailloux.....	44.00	x 74.06	3278
328	Cléophas Galaise.....	40.09	x 74.06	3036
329	Antoine Goyette.....	50.06	x 74.06	3762

Bloc formé par les Rues Beaudry, Craig, Visitation et Napoléon.

Block bounded by Beaudry, Craig, Visitation and Napoléon Streets.

330	Jean Dosithé Bazinet.....	42.03	x 32.03	
	de là (from thence)	44.03	x 44.00	3310
331	Maxime Garault.....	42.00	x 76.03	3202
332	Louis Laurion.....	95.09	x irreg	4976
333	Le Maire, les Echevins et les Citoyens de la Cité de Montréal. (The Mayor, Alder- men and Citizens of the City of Montréal)	24.06 } 30.06 }	x 54.00	1485
334	Louis Brousseau.....	70.09 } 69.00 }	x irreg	5008
335	Maurice Brouillet.....	71.00 } x	88.00	6160
336	Joseph N. Duhamel.....	44.09 } x	88.00	3938

Bloc formé par les Rues Beaudry, Napoléon, Visitation et Lagauchetière.

Block bounded by Beaudry, Napoléon, Visitation and Lagauchetière Streets.

337	Toussaint Demers.....	20.03	x 81.06	1650
338	Patrick Tansey.....	43.09	x 81.06	3566
339	L'Asile de Montréal pour les femmes âgées et infirmes. (La Providence).....	171.00	x 85.06 64.00 }	
	de là (from thence)	90.00	x 67.06 }	20538

Bloc formé par les Rues Lagauchetière, Visitation, Dorchester et Beaudry.

Block bounded by Lagauchetière, Visitation, Dorchester and Beaudry Streets.

340	Augustin Larose, Jr.....	43.03	x 84.06	3655
341	Sophie Prudhomme, veuve de (widow of) Joseph Quintal.....	84.06	x 84.09	7161
342	William Fullum.....	43.00	x 84.09	3644
343	Hélène Guénette, veuve de (widow of) Antoine Forget dit Dépaty.....	43.00	x 85.00 85.03 }	3655
344	Joseph Simard, Sr.....	74.00	x 85.06 }	6317



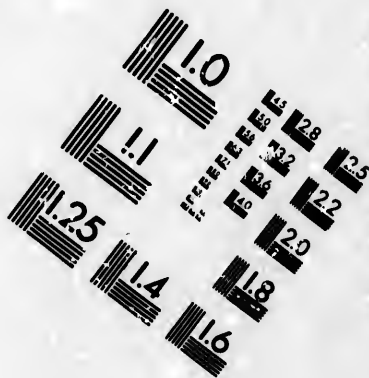
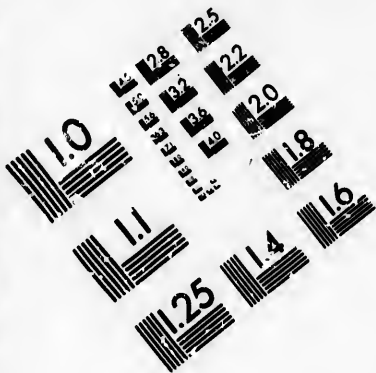

**IMAGE EVALUATION
TEST TARGET (MT-3)**

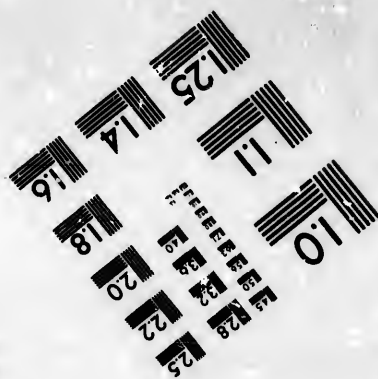
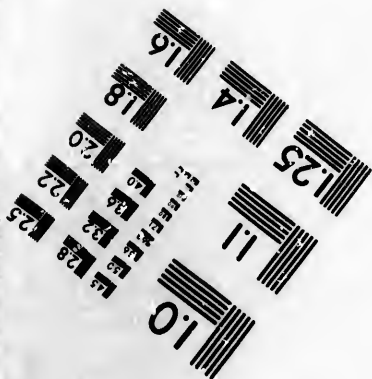
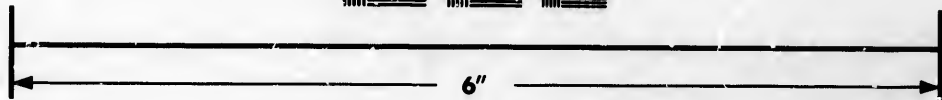
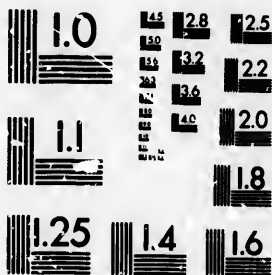

**Photographic
Sciences
Corporation**

23 WEST MAIN STREET
WEBSTER, N.Y. 14580
(716) 872-4503

2.8
2.5
2.2
2.0
1.8

10

Bloc formé par les Rues Lagauchetière, Visitation, Dorchester et Beaudry.

Block bounded by Lagauchetière, Visitation, Dorchester and Beaudry Streets.

No.	NOM DU PROPRIÉTAIRE. PROPRIETOR'S NAME.	FRONT. FRONTAGE.	PROFON. DEP ^H .H.	SUPERFICIE. AREA.	
				PI. PO. FT. INS.	PIEDS. FEET.
345	Louis Larchevêque.....	78.06	x	53.06 } 53.09 } 53.09 }	4210
346	Bernard Bernard.....	81.06	x	54.06 }	
347	Léon Derome.....	43.00	x	76.00	3268
348	Joseph Simard, Sr.....	74.00	x	76.00	5624
349	Régis Champagne.....	43.06	x	76.00	3306
350	Léandre Contant.....	48.00	x	76.00	3648
351	Charles Donaghy..	42.03	x	76.00	3211
352	Joseph Alfred Mcusseau.....	42.09	x	76.00	3249

Bloc formé par les Rues Beaudry, Lagauchetière, Montcalm et Dorchester.

Block bounded by Beaudry, Lagauchetière, Montcalm and Dorchester Streets.

353	François Dupuis.....	32.00 } 33.03 }	x	44.06 } 44.06 }	1452
354	Michaël Holland.....	42.06	x	45.00 } 74.00 }	
355	George Reid.....	83.09	x	73.06 } 73.06 }	6177
356	Daniel Couture.....	42.06	x	73.03 }	
357	William Lapointe, Toussaint, Cyrille, Onésime, épouse de (wife of) Antoine Gauthier & Henriette Lapointe, épouse de (wife of) Henri Groulx.....	64.06	x	73.03 } 73.03 }	4716
358	Octave Filiairault.....	43.00 } 72.00 }	x	72.09 }	
359	Jean Gabouriault.....	72.09 }	x	65.00 } 65.00 }	4704
360	Antoine Pigeon.....	86.00	x	67.00 }	
361	Pierre Jacques Beaudry.....	104.06	x	86.00	8987
362	Louis Gallipault.....	42.06	x	85.09	3544
363	Alexis Bougret dit Dufort.....	42.00	x	85.06	3591
364	Abraham Courtemanche.....	42.06	x	87.00	3697
365	François-Xavier Lamarche.....	43.00	x	87.00	3741

Bloc formé par les Rues Montcalm, Lagauchetière, Wolfe et Dorchester.

Block bounded by Montcalm, Lagauchetière, Wolfe and Dorchester Streets.

366	Joseph Dufresne ..	42.09	x	84.09	3623
367	Henriette Maura, veuve de (widow of) Napoléon Masson dit Dupile & Napoléon & Marie Henriette Masson dit Dupile.....	42.09	x	84.09	3623
368	John Christian Fisher.....	63.03	x	84.09	5360
369	Anna Pomroy, épouse de (wife of) Askett Pomroy	35.09	x	84.09	3030

Bloc formé par les Rues Montcalm, Lagauchetière, Wolfe et Dorchester.

Block bounded by Montcalm, Lagauchetière, Wolfe and Dorchester streets.

No.	NOM DU PROPRIÉTAIRE. PROPRIETOR'S NAME.	FRONT.		PROFON.	SUPERFICIE.
		FRONTAGE.	DEPTH.	AREA.	
		PL. PO. FT. INC.	PI. PO. FT. INC.		PIEDS. FEET.
4210	370 George Halpin	28.00	x	84.09	2373
4411	371 Jean Baptiste Ratelle	64.00	x	84.09	5424
3268	372 Joseph Lorange.....	84.06	x	63.00	5323
5624	373 Théodule Cypilot.....	76.00	x	45.09 } 46.06 }	3505
3306	374 Rose de Lima Chef dit Vadeboncœur, épouse de (wife of) Alexis Robert	83.06	x	75.06 } 75.06 }	6325
3648	375 Jean Baptiste Deslongchamps.....	37.06	x	75.03 } 75.03 }	2826
3211	376 Charles Couture.....	38.00	x	75.00 }	2854
3249	377 Mary Smith, épouse de (wife of) George Bowie.....	52.06	x	74.09 } 74.09 }	3930
	378 Jean Baptiste Lescarbeau.....	78.00	x	74.06 }	5821

Bloc formé par les Rues Wolfe, Lagauchetière, Amherst et Dorchester.

Block bounded by Wolfe, Lagauchetière, Amherst and Dorchester streets.

1452	379 Antoine Amyot.....	42.06	x	81.00	
1891		73.06 } de là (from thence)	x	39.03	6318
6177	380 Charles Demers.....	32.06 } 31.06 }	x	81.00	2592
3118	381 do do	40.00	x	72.03 }	2905
4716	382 Louis Deslongchamps.....	72.00	x	irreg	5907
	383 Florence O. Sullivan.....	26.00	x	80.00	2080
3133	384 Antoine Clément dit Larivière.....	20.06	x	80.00	1640
4704	385 Olivier Bouchard.....	21.09	x	80.00	1740
5676	386 Pierre Lapointe.....	79.06	x	42.06 } 41.00 }	3319
8987	387 Jane Nelson, veuve de (widow of) Tho- mas Raffan	80.00	x	37.06	3000
3544	388 Helen Fitzpatrick, épouse de (wife of) Denis McCaffrey.....	53.06	x	70.00	3745
3591	389 Jane Nelson, veuve de (widow of) Tho- mos Raffan.....	21.06	x	70.00	1505
3697	390 Helen Fitzpatrick, épouse de (wife of) Denis McCaffrey.....	36.00	x	80.00	2880
3741	391 Magloire Charest.....	46.00	x	irreg	3500
	392 Célina Fagnant, veuve de (widow of) Charles Ferres.....	42.00	x	82.00	3444
	393 Patrick Hennessey.....	26.06	x	64.06	1709
	394 Denis McCaffrey.....		irreg		8010

Bloc formé par les Rues Amherst, Lagauchetière, Jacques-Cartier et Dorchester.

Block bounded by Amherst, Lagauchetière, Jacques-Cartier and Dorchester Sts.

No.	NOM DU PROPRIÉTAIRE. PROPRIETOR'S NAME.	FRONT.		PROFON.	SUPERFICIE.
		FRONTAGE.		DEPTH.	AREA.
		PI. FO. FT. INC.		PI. FO. FT. INC.	PIEDS. FEET.
395	George Pell.....	38.06	x	60.00 } 62.00 } 80.00 }	2348
396	Etienne Demers.....	42.06	x	81.00 }	3421
397	Adélaïde Hudon dit Beaulieu, épouse de } (wife of) David Leblanc, Joseph & E'ie } Hudon dit Beaulieu (*)..... }	36.00 } 31.06 } 77.00 }	x	38.03	1291
398	Charles Coaillier.....		x	irreg	6340
399	Sophie Héberley, veuve de (widow of) } Philippe Dufresne..... }	126.03	x	"	9901
400	Joseph Ladouceur.....	64.00	x	29.03 } 35.09 }	2080
401	Joseph Richard dit Suplice.....	78.00	x	irreg	7456
402	Augustin Meunier.....	10.00	x	109.00	1090
403	Sophie Héberley, veuve de (widow of) } Philippe Dufresne..... }	70.00 } 40.06 }	x	irreg	5647
404	Michael Luby.....	49.06	x	"	3604
405	Rose de Lima Chef dit Vadeboncœur, } épouse de (wife of) Alexis Robert..... }	88.06 } 82.00 }	x	"	8930

Bloc formé par les Rues Jacques-Cartier, Lagauchetière, Campeau et Dorchester.

Block bounded by Jacques-Cartier, Lagauchetière, Campeau and Dorchester Sts.

406	Joseph Simard, jr.....	47.09	x	irreg	9737
407	William Salter.....	65.06	x	"	9905
408	James Brown.....	84.06	x	50.06	4267
409	Le Maire, les Echevins et les Citoyens de } la Cité de Montréal. (The Mayor, Alder- } men and Citizens of the City of Montreal) }	104.06	x	84.06	8830
410	Jean Baptiste Deslongchamps.....	64.00	x	68.00	4352
411	Alexander Watt.....	87.03	x	96.00	8346

Bloc formé par les Rues Campeau, Lagauchetière, St. Hubert et Dorchester.

Block bounded by Campeau, Lagauchetière, St. Hubert and Dorchester Streets.

412	Les Sœurs de Miséricorde pour la Régie } de l'Hospice de la Maternité de Montréal. }	226.09 } 440.00 }	x	irreg	115298
413	Charles Clément dit Larivière..... } de là (from thence) }	81.06 } 41.06 } 44.09 }	x	14.06	7610
414	Joseph Chabot	45.00	x	86.00	3859
415	Charles Clément dit Larivière.....	89.00	x	86.00	7654

(*) Elizabeth Desroches, veuve de Pierre Hudon dit Beaulieu en a la jouissance sa vie durant.

(*) Elizabeth Desroches, widow of Pierre Hudon dit Beaulieu has the enjoyment of it during her life time.

Bloc formé par les Rues St. Hubert, Lagauchetière, Berri et Dorchester.

Block bounded by St. Hubert, Lagauchetière, Berri and Dorchester Streets.

No.	NOM DU PROPRIÉTAIRE. PROPRIETOR'S NAME.	FRONT. FRONTAGE. PI. PO. FT. INC.	PROFON. DEPTH. PI. PO. FT. INC.	SUPERFICIE. AREA. PIEDS. FEET.
416	Damase Masson.....	61.03 } 60.00 } x	164.06	9974
2348	417 Pierre T. Delvecchio.....	90.09 x	164.06	14928
	418 Charles E. Belle.....	61.03 x	164.06	10076
3421	419 Luce Perrault, veuve de (widow of) Edouard Raymond Fabre.....	55.00 x	83.09	4606
	420 Jean Adolphe Gravel.....	110.03 x	83.09	9233
1291	421 Louis Betournay.....	37.03 x	99.06	3706
6340	422 Esther & Guy Lusignan	37.04 x	99.05	3711
	423 Marie Anne Guy, épouse de (wife of) Gustave R. Fabre.. ..	49.00 x	99.04	4867
9901	424 Louise Pothier, veuve de (widow of) Georges E. Desbarats.....	40.00 x	99.03	3970
2080	425 Louis Boyer.....	25.06 x	99.02	2529
7456	426 Gonzalve Doutre.....	25.03 x	99.01	2502
1090	427 Joseph Doutre.....	24.00 x	99.00	2376
5647	428 Charlotte Guy, épouse (wife of) Olivier Berthelet.....	76.00 x	99.00	7524

Bloc formé par les Rues Berri, Lagauchetière, St. Denis et Dorchester.

Block bounded by Berri, Lagauchetière, St. Denis and Dorchester Streets.

	429 Joseph Ubalde Beaudry.....	74.09 x	95.00 } 95.03 }	7110
	430 Jean-Baptiste Rolland.....	225.03 x	95.03 } 95.06 }	21482
	431 Côme Séraphin Cherrier.....	295.00 } 298.00 } x	247.00	73235

Bloc formé par les Rues Dorchester, St. Denis, St. Catherine et Berri.

Block bounded by Dorchester, St. Denis, St. Catherine and Berri Streets.

	432 Côme Séraphin Cherrier.....	686.00 x	246.06 } 247.00 }	169270
	433 Eugène Hercule Trudel.....	96.00 x	91.00	8736
	434 Adolphe Bélanger.....	34.06 x	96.00	3312
	435 David C. Francœur.....	25.00 x	96.00	2400
	436 Octave Giroux	25.00 x	96.00	2400
	437 François-Xavier Lanthier.....	45.00 x	96.00	4320
15298	438 Toussaint Fournier dit Préfontaine.....	30.00 x	96.00	1920
	439 Jules Labine.....	50.00 x	96.00	4800
7610	440 Pierre H. Morin.....	74.06 x	96.00	7152
	441 Jean-Baptiste Allard.....	50.06 x	96.00	4848
3859	442 Olivier Berthelet.....	198.06 x	96.00 } 95.03 }	18983
7654	443 François-Xavier Lanthier.....	20.00 x	70.06	1410
	444 Mary Cooper, veuve de (wife of) Wil- liam McCormack.....	40.06 x	70.06	2855

Bloc formé par les Rues Dorchester, St. Denis, Ste. Catherine et Berri.

Block bounded by Dorchester, St. Denis, St. Catherine and Berri Streets.

No.	NOM DU PROPRIÉTAIRE. PROPRIETOR'S NAME.	FRONT.		PROFON.	SUPERFICIE.
		FRONTAGE.		DEPTH.	AREA.
		PL. FO.	PL. FO.	PIEDS.	
		FT. INC.	FT. INC.	FEET.	
445	Jean Philippe Rottot (*).....	30.03	x	70.06	2133

Bloc formé par les Rues Berri, Dorchester, Labelle et Ste. Catherine.

Block bounded by Berri, Dorchester, Labelle and St. Catherine Streets.

446	Jean-Baptiste Larue.....	26.07	x	irreg	3046
447	Pierre Contant.....	22.00	x	94.00	2168
448	Angustin Larose, jr.....	46.00	x	66.00	3036
449	Martine Barrette, épouse de (wife of) William Irvine.....	36.00	x	45.00	1620
450	Pierre Contant & Jean Baptiste Larue...	15.00	x	irreg	1327
451	Charles O'Neil.....	34.00	x	62.09	2133
452	Olivier Berthelet.....	33.06	x	25.00	837
453	Adolphe Marciel	19.00	x	42.09	
	de là (from thence)	17.00			
		16.00	x	45.00	1580
454	Charles Vaillancourt.....	17.06	x	45.00	
	de là (from thence)	15.06	x	42.09	1450
455	Françoise Collerette, épouse de (wife of) Jean Baptiste Chartrana.....	42.06	x	63.09	2709
456	Olivier Berthelet	42.00	x	25.00	1050
		22.00			
457	Damien Tambareau.....	21.06	x	88.00	1914
458	L'Hospice St. Antoine des petites filles de St. Joseph.....	41.00			
		43.00	x	88.03	3706
459	Henri Jetté.....	22.09	x	88.00	2014
460	François-Xavier Bolduc.....	21.00	x	63.09	1339
460A	Olivier Berthelet.....	21.00	x	25.00	525
				108.03	
461	Isidore Leclair.....	29.00	x	108.09	3146
				108.09	
462	Joseph Bourdeau.....	49.00	x	109.00	5335
				269.06	
463	Olivier Berthelet	110.00	x	269.00	29617

Bloc formé par les Rues Labelle, Dorchester, St. Hubert et Ste. Catherine.

Block bounded by Labelle, Dorchester, St. Hubert and St. Catherine Streets.

464	James Ellis.....	22.06	x	89.00	2002
465	Charlotte M. Binmore, veuve de (widow of) John R. Atkinson	23.00	x	89.00	2047
466	François Décary.....	37.06	x	89.00	3337
467	Adélaïde Smith, veuve de (widow of) Ed- mund Barry.....	18.06	x	89.00	1646
467A	Julie Gamache, veuve de (widow of) Louis Bédard.....	18.06	x	89.00	1646

(*) Mary Cooper a un droit de passage sur ce lot. Mary Cooper has a right of way on this lot.

Bloc formé par les Rues Labelle, Dorchester, St. Hubert et Ste. Catherine.

Block bounded by Labelle, Dorchester, St. Hubert and St. Catherine Streets.

No.	NOM DU PROPRIÉTAIRE. PROPRIETOR'S NAME.	FRONT.	PROFON.	SUPERFICIE.
		FRONTAGE.	DEPTH.	AREA.
		PI. PO. FT. INC.	I. PO. FT. INC.	PIEDS. FEET
	468 Joseph Sédras	18.00	x 53.09	967
	469 Michel Basile Octave Turgeon.....	18 03	x 53.09	981
	470 Louis Plamondon.....	36.03	x 53.09	1948
3046	471 Narcisse Robert.....	18.03	x 53.09	981
2168	472 Joseph Lavictoire.....	21.00	x 68.06	1438
3036	473 Felix Johnson.....	32.00	x 68.06	2192
	474 Charles Bourgoïn.....	27.00	x 98.06	1849
1620	475 Victor Déom & Geneviève Brousseau, veuve de (widow of) Raphaël Brosseau..	26.00	x 68.06	1781
1327	476 Joseph Martel.....	47.00	x 68.06	3219
2133	477 Ensebe Pâquet.....	20.00	x 74.00	1480
837	478 Pierre Monsette.....	40.00	x 74.00	2960
	479 Napoléon Parent.....	13.06	x 38.09	523
1580	480 Eusèbe Montour.....	20.00	x 38.09	
	de là (from thence)	33.06	x 35.03	1955
1450	481 Joseph Piché.....	20.00	x 74.03	1485
	482 Olivier Berthelet.....	27.00	x 74.03	2005
2709	483 Julie Gamache, veuve de (widow of)			
1050	Louis Bédard.....	42.06	x 74.06	3166
1914	484 Philomène Vallée, veuve de (widow of) Léon Dautre.....	27.00	x 74.06	2011
	485 Augustin Larose, jr.....	53.06	x 74.06	3999
3706	486 Marie Léocadie Serre dit St. Jean, épouse de (wife of) Jacques Olivier Bureau.....	75.00	x 37.00	2775
2014	487 Peter L. McDonnell.....	75.00	x 36.06	2737
1339	488 Alexis St. Charles.....	26.06	x 75.00	1987
525	489 Marguerite White, veuve de (widow of) Jean Clavelle.....	27.00	x 75.00	2025
3146	490 Guillaume Boivin.....	26.06	x 75.00	1987
5335	491 Joseph Hilarion Jobin.....	26.00	x 75.00	1950
29617	492 François Soucisse.....	80.06	x 75.00	6037
	493 Jean Baptiste Renaud.....	26.06	x 75.00	1987
	494 Théodore Bourgeau.....	26.00	x 75.00	1950
	495 Alexis Giard.....	103.00	x 75.00	
	de là (from thence)	73.00	x 6.00	8163
2002	496 Marie Anne Guy, épouse de (wife of) Gustave Raymond Fabre.....	21.03	x 81.00	1721
2047	497 Edmond P. Fréchette.....	20.00	x 81.00	1620
3337	498 Alexis Brunet, jr.....	20.00	x 81.00	1620
1646	499 Ovide Ste. Marie.....	46.00	x 81.00	
	de là (from thence)	22.06	x 68.06	5267
	500 Joseph Leblanc.....	31.00	x 81.00	2511
1646	501 Richard McKeon.....	33.00	x 81.00	2673
	502 François-Xavier St. Charles.....	30.00	x 104.00	
	da là (from thence)	81.00	x 26.09	5287

Bloc formé par les Rues St. Hubert, Dorchester, St. Christophe et Ste. Catherine.

Block bounded by St. Hubert, Dorchester, St. Christophe and St. Catherine Streets.

No.	NOM DU PROPRIÉTAIRE. PROPRIETOR'S NAME.	FRONT.	PROFON.	SUPERFICIE.
		FRONTAGE.	DEPTH.	AREA.
		PI. PO. FT. INC.	PI. PO. FT. INC.	PIEDS. FEET.
503	James Nelson.....	59.00	x 97.06	5752
504	Hercules Ellis.....	61.00	x 60.00	3660
505	Pierre Jacques Beaudry.....	62.06	x 158.00	9875
506	Jean Baptiste Bourgeau.....		irreg	8803
507	John Palmer..... de là (from thence)	21.00	x 48.09	
		17.06	x 28.06	1522
508	Louis Pepin.....	38.06		
		39.00	x 153.00	5929
509	James Thomas	39.06		
		42.06	x irreg	6283
510	Joseph Pigeon.....	39.00	x 153.06 }	5996
511	Charles, Sophie, Edouard, Héloïse & Alphonse Dubuc (*).....	30.00	x 42.06	1275
512	Gédéon Ouimet.....	38.00	x irreg	3932
		23.06		
513	Joseph Pigeon.....	23.00	x 154.03	2586
514	Alphonse Hudon.....	24.00	x 154.00	3696
515	Louis Amable Jetté.....	23.03	x 153.09	3575
516	Angélique Dubois, épouse de (wife of) Louis Peltier.....	24.03	x irreg	3387
		19.09	x 52.06	1037
517	Alexis Brunet, Sr.....	24.00	x irreg	2338
518	Catherine Hutchison, épouse de (wife of) Jacob Kalb.....	23.00	x 86.00	
		42.09	x 66.06	4821
519	Catherine Labarre, épouse de (wife of) Joseph R. Tranchemontagne.....	23.00	x 86.00	
		42.09	x 66.06	4821
520	Margaret O'Brien, veuve de (widow of) John McCann.....	23.00	x 86.00	1978
		33.00	x 86.00	
521	Louis B. Voligny..... de là (from thence)	36.00	x 66.06	5232
		150.00	143.00 }	
522	Pierre Lamothe.....	152.00	x 144.00 }	21668

Bloc formé par les Rues St. Christophe, Dorchester, St. André et Ste. Catherine

Block bounded by St. Christophe, Dorchester, St. André and St. Catherine Streets.

523	Joseph Léveillé.....	68.00	x 94.00	6392
524	Firmin Héту.....	20.00	x 34.00	680
525	Gilbert Héту.....	14.00	x 34.00	476
526	Marguerite St. Amour, veuve de (widow of) Louis St. Charles.....	36.00	x 34.00	

(*) Substitution en faveur de leurs enfants.

(*) Substitution in favor of their children.

B'oc formé par les Rues St. Christophe, Dorchester, St. André et Ste. Catherine.

Block bounded by St. Christophe, Dorchester, St. André and St. Catherine Sts.

No.	NOM DU PROPRIÉTAIRE. PROPRIETOR'S NAME.	FRONT. FRONTAGE.	PROFON. DEPTH.	SUPERFICIE. AREA.
PIEDS. FEET.		PI. PO. FT. INC.	PI. PO. FT. INC.	PIEDS. FEET.
	de là (from thence)	70.00	x 34.00	3604
527	Joseph Raymond.....	40.00	x 68.00	2720
528	Télesphore & Julie Caty.....	42.09	x 68.00	2907
529	Edouard Mercier.....	54.03	x 49.00	
	de là (from thence)	30.03	x 19.00	3233
530	Olivier Berthelet.....	183.00	x 154.00 } 153.00 }	28090
531	Eliza Cairns, épouse de (wife of) Guil- laume Sylvain de Bonald.....	154.09 } 154.00 }	x 200.00	30894
532	Bridget Owens, épouse de (wife of) Pa- trick McCoy.....	53.09	x 86.00	
	de là (from thence)	24.00	x 19.00	5078
533	Léonard Ovide Hétu.....	42.06	x 86.00	3655
534	Florence Bonneville, veuve de (widow of) Hubert Ste. Marie.....	86.09	x 86.00	7460
535	Marguerite St. Amour, veuve de (widow of) Louis St. Charles.....	27.00	x 84.00	2268
536	Alexis St. Charles	86.00 } 84.00 }	x 94.00	7990

Bloc formé par les Rues St. André, Dorchester, Jacques-Cartier et Ste. Catherine

Block bounded by St. André, Dorchester, Jacques-Cartier and St. Catherine Streets.

537	Henri Joseph, Louis, Marie Anne Ale- xina & Marie Louise Emma Beaudry (*) }	81.03.	x 166.00	8612
538	Joseph Chabot.....	45.00	x 106.00	4770
539	Jean Baptiste Deslongchamps.....	44.03	x 117.00	5177
540	François Dubois.....	48.00	x 171.00	8208
541	Jean Louis Peltier.....	38.00	x 81.00 } 82.00 } 82.00 }	3097
542	Louis Hétu.....	122.06	x 83.06 } 83.06 }	10137
543	Jean Baptiste Bourgeau.....	40.00	x 84.06 }	3360
544	Nazaire Bourgoin.....	39.06	x 84.06 }	3338
545	Thomas St. Jean.....	81.00	x 84.06	6844
546	Louis Pigeon.....	90.00	x irreg	7691
		88.06 }		
547	Joseph Duhamel.....	91.00	x 89.03	8010
548	George Herman Ryland.....	84.09	x irreg	45975
549	John Johnston.....	67.06	x 234.00	15795
550	François Maurice Lepallieur.....		irreg	8087
			79.06 }	
551	Alexandre Maillet	42.00	x 80.00 }	3349

(*) Marie Anne Trudeau, veuve de Joseph Beaudry en a la jouissance sa vie durant.

(*) Marie Anne Trudeau, widow of Joseph Beaudry has the enjoyment of it during her life time.

Bloc formé par les Rues St. André, Dorchester, Jacques-Cartier et Ste. Catherine.

Block bounded by St. André, Dorchester, Jacques-Cartier and St. Catherine Sts.

No.	NOM DU PROPRIÉTAIRE.	FRONT.	PROFON.	SUPERFICIE.
	PROPRIETOR'S NAME.	FRONTAGE.	DEPTH.	AREA.
		PI. PO. FT. INC.	PI. PO. FT. INC.	PIEDS. FEET.
552	Joseph Versailles.....	38.06	x 80.03	3085
553	Marie Amélie Brazier, épouse de (wife of) Alexis Brunet, jr.....	21.00	x 80.06	
554	Chrysante Drolet.....	21.06	x 80.09	1734
555	Pierre Jetté.....	42.00	x 81.00	
556	Augustin Gervais.....	43.00	x 81.00	3483
557	François Maurice Lepallieur.....	41.06	x 81.00	3261
558	Jean Baptiste Billette.....	40.06	x 90.06	3665
559	Edouard Létang.....	38.06	x 90.06	3484

Bloc formé par les Rues Jacques-Cartier, Dorchester, Amherst et Ste. Catherine.

Block bounded by Jacques-Cartier, Dorchester, Amherst and St. Catherine Streets.

560	Médard Perras.....	34.00	x 94.06	3213
561	Delphis C. Brosseau.....	40.00	x 94.06	3780
562	Etienne St. Germain.....	44.00	x 80.00	3520
563	Joseph Versailles..... de là (from thence)	38.00	x 74.00	2992
564	Joseph Christin dit St. Amour.....	40 00	x 74.00	
565	Magloire Allard.....	40.00	x 74.00	2960
566	Alfred Calixte Truteau.....	82.06	x 114.00	
567	Catherine Dufresne, épouse de (wife of) Toussaint Demers.....	68.06	x 55.00	3767
568	François Dupuis.....	63.00	x 68.00	
569	Edward Goff Penny.....	60.00		x 150.00
570	James Doran.....	65.03		
571	Mary McNamara, épouse de (wife of) Thi- mothy J. Donovan & Eleanor Carey, épouse de (wife of) Edward Moran.....	63.00	x 150.00	12712
572	Agnes Murray, épouse de (wife of) Ro- bert Craig, Isabella, épouse de (wife of) George Morrison, Elizabeth, épouse de (wife of) Francis Applebee, Mary & Chris- tiana Murray.....	86.00		
573	Jean Baptiste Renaud.....	83.00	x 147.00	13233
574	Joseph Auger.....	86.06		
575	David Corriveau.....	88.00	x 74.00	12421
576	Susannah Cambridge, veuve de (widow of) Daniel Lander.....	21.06		
577	Augustin Martin.....	21.00	x 74.00	1591
578	Charles Clément dit Larivière.....	42.06	x 74.00	1554
		37.09	x 68.00	2703
		37.03	x 68.00	2533
		72.00	x 76.00	5472

therine.

Bloc formé par les Rues Amherst, Dorchester, Wolfe & Ste. Catherine.

ne Sts.

Block bounded by Amherst, Dorchester, Wolfe and St. Catherine Streets.

SUPERFICIE.

AREA.

PIEDS.

FEET.

3085

1688

1734

3397

3483

3261

3665

3484

therine.

Streets.

3213

3780

3520

2992

2960

2960

9271

3767

4182

9618

12712

13233

12421

1591

1554

3145

2703

2533

5472

No.	NOM DU PROPRIÉTAIRE. PROPRIETOR'S NAME.	FRONT. FRONTAGE.	PROFON. DEPTH.	SUPERFICIE. AREA.
		PL. PO. FT. INC.	PL. PO. FT. INC.	PIEDS. FEET.
	579 Charles Pigeon.....	79.06	x	79.00 } 6291
	580 William F. Ransom.....	43.00	x	79.06 } 3418
	581 Thomas John Telfer.....	128.00	x	79.06 } 10176
	582 John Wylie.....	42.09	x	79.06 } 3399
	583 Abraham Courtemanche.....	42.09	x	79.06 } 3399
	584 Joseph Lavictoire.....	43.00	x	79.06 } 3418
	585 Edouard Dubois.....	85.06	x	79.06 } 6977
	586 Eugène Lamoureux.....	82.03	x	irreg } 6539
	587 George B. Muir.....	45.09	x	" } 3837
	588 Mary Jane O'Neil, veuve de (widow of) Robert Walker.....	43.00	x	79.06 } 48.00 } 3418
	589 John O'Mahoney.....	79.09	x	49.00 } 49.00 } 3868
	590 Louis Villemaire.....	80.06	x	50.00 } 3985
	591 Marie Alary, veuve de (widow of) Ri- chard Thomas.....	43.06	x	80.06 } 3502
	592 Olympe Mathieu.....	42.00	x	80.06 } 3381
	593 Eugène Lamoureux.....	65.00	x	80.06 } 5232
	594 Joseph Labonté.....	40.00	x	80.06 } 3220
	595 François Contant.....	24.00	x	80.06 } 1932
	596 Rémi Lambert.....	86.00	x	80.06 } 6923
	597 Pierre Barbier.....	112.00	x	80.06 } 9016
	598 Joseph Chabot.....	79.06	x	80.06 } 6400
	599 Emélie Benoit.....	61.06	x	80.06 } 79.00 } 4951
	600 Esdras Henry Merrill.....	40.06	x	79.03 } 79.03 } 3204
	601 Alfred Lepallicur.....	41.00	x	79.06 } 3254
	Bloc formé par les Rues Wolfe, Dorchester, Montcalm et Ste. Catherine.			
	Block bounded by Wolfe, Dorchester, Montcalm and St. Catherine Streets.			
	602 Olivier Lefebvre.....	76.06	x	63.03 } 4839
	603 François Labelle.....	30.06	x	76.06 } 2791
	604 David Corriveau.....	77.06	x	76.06 } 5929
	605 Mathilde Normand, épouse de (wife of) Olivier Archambault.....	42.06	x	76.06 } 3251
	606 Clément Ricard.....	22.06	x	44.03 } 996
	607 Pierre Niquette.....	21.00	x	44.03 } 929
	608 Julie Darche, veuve de (widow of) François Laberge.....	41.09	x	62.03 } 75.00 } 2599
	609 Joseph Simard, Sr.....	36.09	x	75.06 } 75.06 } 2765
	610 Michel Brisson.....	40.06	x	75.09 } 3063

Bloc formé par les Rues Wolfe, Dorchester, Montcalm et Ste. Catherine.

Block bounded by Wolfe, Dorchester, Montcalm and St. Catherine Streets.

No.	NOM DU PROPRIÉTAIRE. PROPRIETOR'S NAME.	FRONT.		PROFON.	SUPERFICIE
		FRONTAGE.		DEPTH.	AREA.
		PL. FO. FT. INC.		PL. FO. FT. INC.	FIELDS FEET
611	Pierre Desautels.....	43.00	x	75.09 76.00	3262
612	Alfred Lepallieur.....	26.09	x	76.03 76.03	
613	John Jordan.....	15.09	x	76.06 76.06	1203
614	Calixte Brunet.....	42.06	x	76.09 76.09	3264
615	David Thomas.....	42.00	x	77.00 77.00	3229
616	Alexis Robert.....	43.06	x	77.03 77.03	3355
617	Alfred C. Truteau.....	54.00	x	77.06	4178
618	do do (*).....	38.06	x	77.06 84.00	2984
619	do do	229.00	x	86.06 86.06	19522
620	Charles Hayns.....	42.09	x	87.00 87.00	3709
621	Ovide Houllé.	95.03	x	88.00	8334
622	Narcisse Martineau..... de là (from thence)	54.00	x	88 00 27.06	5109
623	Sébastien Larivière..... de là (from thence)	33.00	x	42.03 55.06	
	de là (from thence)	42.00	x	17.00	5327
624	Joseph Edouard & Mathilde Georgina Tribot dit Lafricain.....	22.06	x	42.03	951
625	Jean Baptiste Normand.....	31 06	x	87.06	2756
626	Frédéric Normand.....	31.06	x	87.06	2756
627	David Peltier, Sr.....	43.06	x	87.06	3806
628	Louise Brien dit Desrochers, veuve de (widow of) Pierre Monarque.....	29.00	x	87.06	2537
629	Henri Girard.....	43.00	x	80.00	3440
630	Stanislas E. & Angèle Herminie Lefebvre, épouse de (wife of) Joseph Elzéard Miller.....	43.06	x	80.00	3480

Bloc formé par les Rues Montcalm, Dorchester, Beaudry et Ste. Catherine.

Block bounded by Montcalm, Dorchester, Beaudry and St. Catherine Streets.

631	Exupère Archambault.....	46.03	x	106.09	4937
632	Léocadie Racette & Marie Olive Racette.	44.06	x	85.00	3782
633	Edmond Massy.....	20.03	x	85.00	1721
634	François Massy, Sr.	21.06	x	85.00	2252

(*) Martha Cowan, veuve de William Dunbar, en a la jouissance sa vie durant.

(*) Martha Cowan, widow of William Dunbar, has the enjoyment of it during her life time.

Bloc formé par les Rues Montcalm, Dorchester, Beaudry et Ste. Catherine.

Block bounded by Montcalm, Dorchester, Beaudry and St. Catherine streets.

PIEDS FEET	No.	NOM DU PROPRIÉTAIRE. PROPRIETOR'S NAME.	FRONT.	PROFON.	SUPERFICIE.
			FRONTAGE.	DEPTH.	AREA.
			PL. FO. FT. INC.	PL. FO. FT. INC.	PIEDS. FEET.
3262	635	Olivier Massy.....	22.00	x 85.00	1934
	636	Joseph Richard dit Suplice.....	21.00	x 85.00	1785
2036	637	Jean-Baptiste Lafricain (*).....	20.00	x 74.00	1480
	638	Cyprien Archambault.....	32.06	x 74.00	2405
1203	639	Célestine Thibault, veuve de (widow of) Bénoni Rouleau.....	34.06	x 74.00	2553
3264	640	François Maurice Lepallieur.....	84.09	x 83.00	7034
3229	641	Angélique Guy, veuve de (widow of) Jo- seph Pepin & Esther Corbeil, épouse de (wife of) Joseph Pepin, jr.....	7.09	x 83.00	643
3355	642	Angélique Guy, veuve de (widow of) Jo- seph Pepin.....	17.03	x 79.00	
4178		de là (from thence)	13.00	x 3.06	1403
2984	643	Esther Corbeil, épouse de (wife of) Jo- seph Pepin, jr.....	17.09	x 79.00	1402
19522	644	Flavie Brosseau, veuve de (widow of) Charles Césaire Larivière.....	85.06	x 79.06	6797
3709	645	Françoise Lafontaine, veuve de (widow of) Pierre Robillard.....	55.09	x 79.06	4432
8334	646	Mary Greene, veuve de (widow of) Jo- seph Vincent.....	45.09	x 79.06	3637
5109	647	Michel Larose.....	43.06	x 79.06	3458
	648	Antoine Langlois dit Lachapelle.....	79.03	x 72.09	4180
	649	Lucie Pominville, épouse de (wife of) Augustin Roulé.....	51.00	x 79.03	4042
	650	François & Narcisse Larchevêque.....	43.00	x 79.00	3397
951	651	Louis Pigeon.....	43.00	x 79.00	3397
2756	652	J. Olimpe Labelle.....	63.00	x 79.00	4977
2756	653	Théophile Belisle.....	53.00	x 74.00	3922
3806	654	Mary Greene, veuve de (widow of) Jo- seph Vincent.....	27.00	x 74.00	1998
2537	655	François-Xavier Beaudry (**)... ..	26.06	x 74.00	1961
3440	656	Basile Desrosiers (***).....	14.06	x 84.00	1218
	657	Basile Desrosiers.....	49.00	x 84.00	4116
3480	658	Philomène Beaudry, épouse de (wife of) Ovide Laurin (**)... ..	21.06	x 84.00	1806
	659	do do do	21.06	x 74.00	1591
	660	Damase Robin dit Lapointe.....	43.00	x 74.00	3182
	661	Thomas Larose.....	42.06	x 74.00	3145
	662	Jean-Baptiste Laforêt.....	24.06	x 74.00	1813
	663	Margaret McLaughlin, veuve de (widow of) Peter McMahon.....	111.09	x 107.00	11957

(*) Joseph Richard dit Suplice a un droit de passage sur ce lot.

(*) Joseph Richard dit Suplice has a right of way on this lot.

(**) Félix Beaudry en a la jouissance sa vie durant.

(**) Félix Beaudry has the enjoyment of it during his life time.

(***) Sophie Fornette, veuve de Louis Germain en a la jouissance sa vie durant.

(***) Sophie Fornette, widow of Louis Germain has the enjoyment of it during her life time.

Bloc formé par les Rues Beaudry, Dorchester, Visitation et Ste Catherine.

Block bounded by Beaudry, Dorchester, Visitation and St. Catherine Streets.

No.	NOM DU PROPRIÉTAIRE. PROPRIETOR'S NAME.	FRONT.	PROFON.	SUPERFICIE.
		FRONTAGE.	DEPTH.	AREA.
		PL. PO. FT. INC.	PL. PO. FT. INC.	PIEDS. FEET.
664	François-Xavier Beaudry.....	95.00	x 107.00	10165
665	Anathalie Chef dit Vadeboncœur, épouse de (wife of) Théodule Cypihot, Rose de Lima Chef dit Vadeboncœur, épouse de (wife of) Alexis Robert & Rose de Lima Serre dit St. Jean, épouse de (wife of) Clovis Décary.....	44.06	x 95.06	4250
666	Ludger Bourbonnière.....	41.00	x 77.06	3177
667	Augustin Larose, Sr.....	23.00	x 77.06	1782
668	Frédéric Monarque.....	21.03	x 77.06	1647
669	Louis Monarque.....	21.09	x 77.06	1686
670	Jean Baptiste Hupé.....	61.00	x 75.00	4736
671	George Fullum.....	117.00	x 163.00	18720
672	Moïse Leblanc.....	23.03	x 74.00	1720
673	Jean Baptiste Forget dit Dépaty.....	20.00	x 74.00	1480
674	Jean Baptiste Hupé.....	64.03	x 80.00	5108
675	Jacques Beauchamp.....	28.06	x 74.06	2123
676	Jean Gabouriault.....	31.00	x 74.06	2309
677	Marceline Verret, veuve de (widow of) Joseph Larchevêque.....	21.06	x 74.06	1602
678	Pierre Charon.....	21.06	x 74.06	1602
679	Sophie Roussin, veuve de (widow of) Charles Césaire Labelle.....	43.00	x 74.06	3203
680	Léon Hurteau.....	104.09	x 84.09	8942
681	Napoléon Beaudry.....	41.00	x 84.00	3459
682	Pierre Lamoureux.....	34.00	x 79.03	2694
683	Jean Baptiste Villeneuve.....	31.06	x 79.03	2496
684	François Leblanc.....	42.06	x 86.00	3655
685	Adélaïde Brazeau, veuve de (widow of) Louis Charbonneau.....	64.06	x 86.00	5547
686	Louis Monarque.....	21.03	x 80.09	1716
687	Frédéric Monarque.....	21.03	x 80.09	1716
688	Luc Prévost.....	42.00	x 80.09	3391
689	Louis Couture.....	21.09	x 80.09	1756
690	Thomas Cowhorn.....	42.03	x 64.03	2715
691	James D. Mullin.....	64.03	x 109.00	7003

Bloc formé par les Rues Ste. Catherine, Visitation, Mignonne et Beaudry.

Block bounded by St. Catherine, Visitation, Mignonne and Beaudry Streets.

No.	NOM DU PROPRIÉTAIRE. PROPRIETOR'S NAME.	FRONT.		PROFON.	SUPERFICIE.
		FRONTAGE.	DEPTH.	AREA.	
		PI. PO. FT. INC.	PI. PO. FT. INC.	PIEDS. FEET.	
692	Narcisse Ethier.....	38.00	x	83.08	3179
693	Jacob Keller.....	38.00	x	83.08	3179
694	Eugène Archambault.....	43.06	x	76.00	moyenne average 3306
695	Exupère Archambault.....	44.09	x	76.03	" 3412
696	Joseph Gallipault.....	42.09	x	76.06	" 3271
697	David Girard.....	42.08	x	76.09	" 3275
698	François Ahelo.....	26.10	x	77.00	2066
699	Jean Baptiste Lépine.....	16.06	x	77.00	" 1271
700	Modeste Vaillancourt.....	43.00	x	77.03	" 3322
701	Aglæ Asselin, veuve de (widow of) Louis Eusèbe Chatel.....	43.00	x	77.03	" 3322
702	François Contant.....	86.00	x	78.00	" 6738
703	André Lacasse.....	42.00	x	78.00	" 3276
704	Charles Lapierre.....	43.06	x	78.00	" 3393
705	Léon Monarque.....	43.00	x	77.09	" 3343
706	Onésime Cartier.....	21.00	x	77.09	" 1633
707	Frédéric Monarque.....	21.00	x	77.09	" 1633
708	Lucie Brodeur, veuve de (widow of) Hypolite Lavigne.....	22.00	x	77.06	" 1705
709	Louis Monarque.....	20.06	x	77.06	" 1589
710	Catherine Oatey, épouse de (wife of) John Terrill.....	77.06	x	88.00	6820

Bloc formé par les Rues Beaudry, Ste. Catherine, Montcalm et Mignonne

Block bounded by Beaudry, St. Catherine, Montcalm and Mignonne Streets.

8942	711	Angèle Duclos, veuve de (widow of) Ambroise Vigeant.....	35.00	x	87.00	3045
3459	712	François Beausoleil.....	42.06	x	87.06	3698
2694	713	Nicholas Duclos.....	43.06	x	77.06	moyenne average 3333
2496	714	Jean Baptiste Charpentier.....	43.06	x	77.06	" 3372
3655	715	Edouard Lapointe.....	21.03	x	77.09	" 1652
5547	716	Joseph Cartier.....	21.03	x	77.09	" 1652
1716	717	Edouard Lapointe.....	42.06	x	78.00	" 3315
1716	718	Laurent Morin.....	20.09	x	78.03	" 1624
3391	719	Charles Lachapelle.....	21.03	x	78.03	" 1663
1756	720	Joseph Tourville.....	43.06	x	56.03	"
2715		de là (from thence)	36.08	x	21.00	3235
7003	721	Elizabeth Dépaty, veuve de (widow of) Joseph Lauzon.....	78.06	x	42.00	
		de là (from thence)	21.00	x	6.10	3440
	722	Clément Morin.....	76.06	x	57.06	4339
	723	Léon Hogue.....	30.00	z	76.06	" 2295
	724	Patrick Healey.....	42.00	x	76.06	" 3213
	725	William F. Ransom.....	41.06	x	76.06	" 3175

Bloc formé par les Rues Beaudry, Ste. Catherine, Montcalm et Mignonne,

Block bounded by Beaudry, St. Catherine, Montcalm and Mignonne Streets.

No.	NOM DU PROPRIÉTAIRE. PROPRIETOR'S NAME.	FRONT.		PROFON. DEPTH.	SUPERFICIE. AREA.
		PI. PO.	PI. PO.		
		FT. INC.	FT. INC.		
726	Héloïse Dupras, épouse de (wife of) Norbert Posé.....	17.03	x	76.06	moyenne average 1320
727	Norbert Posé (*).....	26.09	x	76.06	" 2046
728	Toussaint Archambault.....	44.00	x	76.09	" 3377
729	John Gordon.....	20.06	x	76.09	" 1574
730	Napoléon Ritchot.....	21.06	x	76.09	" 1645
731	La Banque de Québec.....	45.00	x	88.00	" 3960
732	Paul Filiatraut.....	32.00	x	88.00	" 2816

Bloc formé par les Rues Montcalm, Ste. Catherine, Wolfe et Mignonne.

Block bounded by Montcalm, St. Catherine, Wolfe and Mignonne Streets.

733	Pierre Duclos.....	49.06	x	89.02	4414
734	Louis Nazaire Alfred Ritchot.....	28.06	x	83.03	2375
735	Olivier Faucher.....	43.00	x	78.00	moyenne average 3354
736	Antoine Lamontagne.....	42.06	x	77.09	" 3304
737	Antoine Charbonneau.....	43.00	x	77.06	" 3343
738	Alphonse Desjardins.....	20.06	x	77.03	" 1584
739	Léon Magnan.....	21.09	x	77.00	" 1675
740	Narcisse Martineau.....	42.03	x	76.09	" 3243
741	John Pratt.....	43.06	x	76.06	" 3328
742	Jean Baptiste Lauzon.....	47.00	x	76.00	" 3572
		22.06			
743	Onésime Labelle.....	25.00	x	70.00	1663
744	Charles Allard.....	52.00	x	70.00	3640
745	Magloire Allard.....	25.06	x	70.00	1785
746	Médard Latrendesse.....	25.00	x	70.00	1750
747	Damase Doray.....	24.06	x	70.00	1715
748	Jean Baptiste Hotte.....	21.00	x	70.00	1470
749	Jean Baptiste Deslongchamps.....	28.06	x	70.00	1995
750	Vincent Desnoyers.....	49.00	x	70.09	3467
751	Léon Robert.....	24.06	x	70.09	1734
752	Jean Baptiste Deslonchamps.....	26.00	x	70.09	1840
753	Jean Baptiste, Adolphe & Louis Nazaire Alfred Ritchot.....	70.09	x	93.00	6580

Bloc formé par les Rues Wolfe, Ste. Catherine, Amherst et Mignonne.

Block bounded by Wolfe, St. Catherine, Amherst and Mignonne Streets.

754	Olivier Robert.....	71.06	x	80.00	5720
755	François-Xavier Roy.....	42.03	x	65.03	2757
756	Pierre Peltier.....	21.03	x	65.03	1387

(*) Héloïse Dupras a un droit de passage sur ce lot.

(*) Héloïse Dupras has a right of way on this lot.

Bloc formé par les Rues Wolfe, Ste. Catherine, Amherst et Mignonne.

Block bounded by Wolfe, St. Catherine, Amherst and Mignonne Streets.

No.	NOM DU PROPRIÉTAIRE. PROPRIETOR'S NAME.	FRONT.		PROFON.		SUPERFICIE. AREA.
		PI. PO. FT. INC.	PI. PO. FT. INC.	PI. PO. FT. INC.	PI. PO. FT. INC.	
757	Jean Baptiste Deslongchamps.....	20.06	x	65.03		1338
758	Octave Labelle.....	22.00	x	65.03		1436
759	François Labelle.....	21.00	x	65.03		1370
760	Félix Ménard.....	22.06	x	65.03		1468
761	Elzéard Ménard.....	22.06	x	65.03		1468
762	Louis Sénécal.....	20.06	x	65.03		1338
763	Amédée Laporte.....	20.06	x	65.03		1338
764	François-Xavier Desmarteau.....	20.06	x	65.03		1338
765	Martin Lefebvre.....	65.04	x	65.06		4279
766	Augustin & Olivier Robert.....	63.00	x	107.00	} 105.00 moyenne average	6678
767	Narcisse Racette.....	22.00	x	63.03		1392
768	Philéas Racette.....	41.04	x	63.03	"	2614
769	Denis Parisault.....	21.06	x	63.06	"	1366
770	Louis Lebeau.....	21.00	x	63.06	"	1334
771	Thomas Murphy.....	21.00	x	63.09	"	1339
772	Patrick O'Meara.....	21.00	x	64.00	"	1344
773	Louis Peltier.....	21.00	x	64.03	"	1349
774	Pierre Niquette.....	21.00	x	64.06		1355
775	Augustin Robert.....	72.09	x	80.00		5820

Bloc formé par les Rues Amherst, Ste. Catherine, Jacques-Cartier et Mignonne.

Block bounded by Amherst, St. Catherine, Jacques-Cartier and Mignonne Streets.

776	Charles Clément dit Larivière.....	51.00	x	127.09		6515
777	Pierre Poitras.....	49.06	x	76.00		3762
778	Dominique Rosaire.....	50.00	x	76.00		3800
779	John Cloon.....	50.00	x	76.00		3800
780	Jean-Baptiste Bricault dit Lamarche.....	26.00	x	76.00		1976
781	François Bricault dit Lamarche.....	23.00	x	76.00		1748
782	Patrick King.....	76.00	x	56.00		4256
783	Jacques Perrault.....	74.00	x	53.04		3946
784	Charles Giroux.....	100.00	x	74.00		7400
785	Olivier Rouillard.....	49.00	x	73.09		3614
786	Pierre Desautels.....	50.00	x	73.06		3675
787	Léon Derome dit Descareaux.....	49.03	x	117.00		
	de là (from thence)	98.06	x	10.00		6747
788	Siméon Racette.....	49.03	x	117.00		5762

Bloc formé par les Rues Jacques-Cartier, Ste. Catherine, St. André et Mignonne.

Block bounded by Jacques-Cartier, St. Catherine, St. André and Mignonne Streets.

789	Dominique Boudrias.....	34.00	x	119.00		4046
790	Pierre Jean-Baptiste Bédard.....	33.06	x	119.00		
	de là (from thence)	9.06	x	15.06		4134

Bloc formé par les Rues Jacques-Cartier, Ste. Catherine, St. André et Mignonne.

Block bounded by Jacques-Cartier, St. Catherine, St. André and Mignonne Streets.

No.	NOM DU PROPRIÉTAIRE.	FRONT.	PROFON.	SUPERFICIE.
	PROPRIETOR'S NAME.	FRONTAGE.	DEPTH.	AREA.
		FT. INC.	FT. INC.	PIEDS. FEET.
791	Louis Lafranchise.....	22.00	x 67.06	moyenne 1485
792	Augustin Chapleau.....	28.06	x 67.06	average 1924
793	Amable Doray.....	50.00	x 67.03	" 3363
794	Séraphin Niquette.....	49.06	x 67.00	" 3317
795	Eugene Lamoureux.....	26.10	x 66.09	" 1791
796	Urgèle Perrault.....	97.06	x 76.02	
	de là (from thence)	30.00	x 3.00	7517
797	Pierre Bourdon.....	30.00	x 146.00	4380
798	André Brossard.....	48.06	x 146.00	7081
799	John Reinhardt.....	154.00	} x 174.03	27096
800	Edouard Mercier.....	157.00		
801	Louis Malo	49.00	x 173.06	8502
802	François-Xavier Boucher.....	32.00	x 95.09	3064
803	Mary Campbell, veuve de (widow of)	86.09	x 96.00	8328
	John Pendergast.....			

Bloc formé par les Rues St. André, Ste. Catherine, St. Christophe et Mignonne.

Block bounded by St. André, St. Catherine, St. Christophe and Mignonne Streets.

804	Alexis St. Charles.....	76.06	x 122.06	9372
805	Joseph Doutre.....	80.00	x 76.06	6120
806	Charles Séraphin Rodier, jr.....	48.00	x 76.06	3672
807	John Burgerson.....	43.06	x 76.06	3328
808	François Dubois.....	37.09	x 82.06	moyenne 3114
809	François Décary.....	76.03	x 82.00	average 6253
810	Louis Maloin.....	38.03	x 81.06	" 3117
811	Joseph Léveillé.....	87.00	x 76.00	6612
812	Edmond Robillard.....	43.00	x 76.00	3268
813	Joseph Léveillé.....	43.00	x 76.00	3268
814	Louis Edouard Morin.....	38.06	x 79.00	
	de là (from thence)	76.00	x 43.00	6310
815	François Soucisse.....	38.00	x 79.00	3002

Bloc formé par les Rues St. Christophe, Ste Catherine, St. Hubert et Mignonne.

Block bounded by St. Christophe, St. Catherine, St. Hubert and Mignonne Streets.

816	Harriett Sawtell, veuve de (widow of) James Dickson.....	74.06	x 95.00	7078
817	Charles McDonald.....	66.06	x 74.06	4954
818	Richard John Devins.....	242.06	x 75.06	
	de là (from thence)	215.06	x 75.00	34471
819	Louis Carrière.....	26.00	x 75.06	1963
820	La Corporation Episcopale Catholique Romaine de Montréal.....	54.00	x 75.03	4064
821	Zotique Thériault, Arthur, Philomène, Didace, Joseph & Elizabeth Thériault (*)	75.03	x 54.00	4064

(*) Francis Cassidy en a la jouissance jusqu'au décès de Moïse Thériault.

(*) Francis Cassidy has the usufruct of it, until the death of Moïse Thériault.

Bloc formé par les Rues St. Hubert, Ste. Catherine, St. Denis et Mignonne.

Streets.

SURFICIE.

Block bounded by St. Hubert, St. Catherine, St. Denis and Mignonne Streets.

AREA.

No.	NOM DU PROPRIÉTAIRE. PROPRIETOR'S NAME.	FRONT.	PROFON.	SUPERFICIE.
		FRONTAGE.	DEPTH.	AREA.
		PI. PO. FT. INC.	PI. PO. FT. INC.	PIEDS. FEET.
1485				
1924				
3363				
3317				
1791				
822	Les Ecclésiastiques du Séminaire de St. Sulpice de Montréal.....	irreg		62329
823	L'Asile de Montréal, pour les femmes âgées et infirmes, (La Providence).....	"		193411

Bloc formé par les Rues Mignonne, St. Denis, Ontario et St. Hubert.

Block bounded by Mignonne, St. Denis, Ontario and St. Hubert Streets.

27096				
8502				
3064				
4069				
8328				
824	Joseph Brunet.....	50.00	x 125.00	6250
825	Damase Wilfrid Brunet.....	25.00	x 125.00	3125
826	Louis Georges Lacasse.....	25.00	x 125.00	3125
827	Louis Lambert.....	25.00	x 125.00	3125
828	Léandre Lamontagne.....	25.00	x 125.00	3125
829	James Haynes.....	25.00	x 125.00	3125
830	Magloire Bertrand.....	25.00	x 125.00	3125
831	Jacques Perrault.....	25.00	x 125.00	3125
832	Toussaint Fournier dit Préfontaine.....	25.00	x 125.00	3125
833	Alphonse Thomas.....	25.00	x 125.00	3125
834	Dominique Ducharme.....	25.00	x 125.00	3125
835	Vital Grenier.....	25.00	x 125.00	3125
836	Georges Peltier.....	25.00	x 125.00	3125
837	François Duary.....	50.00	x 125.00	6250
		541.06		
838	Côme Séraphin Cherrier.....	650.00	x irreg	150780
839	Les Frères de la charité de St. Vincent de Paul de Montréal	364.00	x 400.00	
			674.03	
840	L'asile de Montréal, pour les femmes âgées et infirmes (La Providence).....	264.00	x 650.00	319713
			189.06	
841	Anna Buchanan, épouse de (wife of) Patrick McQuisten.....	155.00	x 192.00	29566
		57.00		
		55.00	x 155.00	8680
		54.00		
842	Joseph Charles Hubert Lacroix.....	53.00	x 155.00	8293
		53.00		
843	Antoine Mayer.....	54.00	x 155.00	8293
		42.00		
844	Joseph Robert.....	40.09	x 155.00	6413
		39.00		
845	James Thomas.....	40.06	x 155.00	6161
845a	Marie Lucie Frigon, épouse de (wife of) Auguste Pepin dit Laforce.....	25.00	x 155.00	3875
846	Joseph Charles Hubert Lacroix.....	488.06	x 155.00	75718
847	Jean Baptiste Bourgeau.....	53.03	x 155.00	8254
		113.00		
848	Joseph Charles Hubert Lacroix.....	86.04	x 155.00	15448

Bloc formé par les Rues St. Hubert, Mignonne, St. André et Ontario.

Block bounded by St. Hubert, Mignonne, St. André and Ontario Streets.

No.	NOM DU PROPRIÉTAIRE.	FRONT.	PROFON.	SUPERFICIE
	PROPRIETOR'S NAME.	FRONTAGE.	DEPTH.	AREA.
		PL. PO.	PL. PO.	PIEDS.
		FT. INC.	FT. INC.	FEET.
		1002.06 }		
849	Joseph Charles Hubert Lacroix.....	1029.06 } x	172.00	174752
			143.00 }	
850	Alfred Gariépy.....	149.03 x	141.00 }	24424
851	François-Xavier Latreille	76.00 x	111.00 }	8436
852	Joachim Isaïe Dumont.....	37.00 x	76.00 }	2812
853	Florence Bonneville, veuve de (widow of) Hubert Ste. Marie.....	76.00 x	148.00 }	11324
854	Mary Campbell, veuve de (widow of) John Pendergast.....	389.00 x	175.00 }	68658
855	Magloire Bertrand & Louis Peltier.....	37.00 x	178.00 }	5661
856	Eugénie Gauthier, veuve de (widow of) Antoine Félix Hamelin & Félix Flavien Hamelin, Elizabeth, épouse de (wife of) Anani L. Hamelin, Joseph, Aloysia & Léopold Hamelin.....	71.00 x	153.00 }	10863
857	Marie Adélaïde Aurélie Lassiseraye, veuve de (widow of) Edouard Domptail Gauthier & Marie Adélaïde Laura Aurélie, Edouard Odillon Arthur, Marie Alphon sine Charlotte, Marie Caroline Laura Augustine & Joseph Louis Charles Gauthier.....	20.00 x	153.00 }	3060
858	Georges Napoléon Gauthier.....	20.00 x	153.00 }	3060
859	Adéline Massy, veuve de (widow of) Jules Vaillancourt.....	39.06 x	153.00 }	6043
860	Adolphe Bissonnette.....	39.06 x	153.00 }	6043
861	Edouard Maillot.....	40.00 x	153.00 }	6120
862	Félix Vannier.....	41.00 x	153.00 }	6273
863	Octave & Anselme Deroin.....	61.00 x	153.00 }	9333
864	Séraphin Viau.....	39.00 x	153.00 }	5967
865	Théodore Charpentier.....	18.06 x	153.00 }	2830
866	Pierre Bayard.....	21.06 x	153.00 }	3290
867	Jean Baptiste Métras	20.06 x	153.00 }	3136
868	Noël Bayard.....	20.03 x	153.00 }	3098
869	Onésime Généreux....	40.00 x	153.00 }	6120
			122.00 }	
870	Thomas R. Johnson.....	153.06 x	99.00 }	16962

Bloc formé par les Rues St. Andre, Mignonne, Jacques-Cartier et Ontario.

Blok bounded by St. André, Mignonne, Jacques-Cartier and Ontario Streets.

No.	NOM DU PROPRIÉTAIRE. PROPRIETOR'S NAME.	FRONT.	PROFON.	SUPERFICIE ^P
		FRONTAGE.	DEPTH.	AREA.
		PI. PO. FT. INC.	PI. PO. FT. INC.	PIEDS. FEET.
		316.00 }		
	871 Thomas R. Johnson.....	345.00 } x	irreg	57303
	872 François-Xavier Trempe.....	40.00 x	157.09	6310
	873 Joseph Tessier.....	40.00 x	157.03	6290
	874 Louis Hilaire Blouin.....	40.00 x	156.09	6270
	875 Jean Malo, sr.....	40.00 x	156.03	6250
	876 Jean Malo, jr.....	40.00 x	155.09	6230
	877 Charles Desmarteau.....	40.00 x	155.03	6210
	878 Mathilde Leduc, veuve de (widow of) Jean Baptiste St. Germain.....	40.00 x	154.09	6190
	879 Benoit Bastien.....	68.00 x	154.03	10489
	880 Patrick King.....	385.00 x	178.00 }	69685
	881 Georges S. Léonard.....	26.00 x	83.00	2158
	882 François Breton.....	74.00 x	82.03	6087
	883 Ignace Renaud.....	25.00 x	81.09	2044
	884 Louis Lapierre.....	25.00 x	81.03	2031
	885 Pierre P. Martin & Louis Monat.....	25.06 x	128.06	3277
	886 Moyse Hogue.....	26.06 x	128.06	3405
	887 Charles Thibault.....	26.00 x	128.06	3289
	888 Narcisse Lecavalier.....	33.06 x	67.00	2245
	889 Cyrille Blais.....	32.06 x	67.00	2178
	890 Antoine Baril.....	27.09 x	67.00	1859
	891 Marie Louise Chevalier, veuve de (wi- dow of) Narcisse Rivet.....	18.00 x	67.00	1206
	892 Félix Boismenu.....	19.00 x	67.00	1273
	893 Elmire Deslauriers, veuve de (widow of) Raphaël Dufort.....	49.00 x	67.00	3283
	894 Alfred Charbonneau.....	51.00 x	67.00	3427
	895 Hubert Lecompte.....	50.00 x	67.00	2350
	896 Jacques Perrault.....	30.06 x	67.00	2044
	897 Charles Patenaude.....	19.00 x	67.00	1273
	898 Joseph Cotillard.....	50.06 x	67.00	3384
	899 Michel Malo.....	49.00 x	67.00	3283
	900 Narcisse Mercier.....	50.06 x	67.00	3384
	901 Jean Baptiste Guillard.....	50.06 x	67.00	3384
	902 Elie Arcand.....	49.06 x	67.00	3317
	903 Evariste Bibaud.....	50.06 x	67.00	3384
	904 Pierre Pinaud dit Deschatelets.....	50.00 x	67.00	3350
	905 Léandre Prévost.....	49.06 x	67.00	3317
	906 François Boisjoli.....	24.06 x	66.06	1630
	907 Marcel Rivet.....	26.00 x	66.06	1729
	908 Jean Olivier Leclair.....	24.09 x	66.06	1646
	909 Fabien Jeannot dit Lachapelle.....	25.03 x	66.06	1679
	910 Pierre Payette (*).....	24.06 x	66.06	1630

(*) Norbert Dubreuil a un droit de passage sur ce lot. Norbert Dubreuil has a right of way on this lot.

Bloc formé par les Rues St. André, Mignonne, Jacques Cartier et Ontario.

Block bounded by St. André, Mignonne, Jacques-Cartier and Ontario Streets.

No	NOM DU PROPRIÉTAIRE. PROPRIETOR'S NAME.	FRONT.	PROFON.	SUPERFICIE.
		FRONTAGE.	DEPTH.	AREA.
		PI. PO. FT. INC.	PI. PO. FT. INC.	PIEDS. FEET.
911	Norbert Dubreuil	25.06	x 66.06	1696
912	Joseph Labelle.....	24.00	x 66.06	1596
913	Felix Deslauriers.....	25.06	x 66.06	1696
914	Guillaume David.....	75.06	x 66.06	5021
915	Adolphe Tessier.....	25.00	x 66.06	1663
916	Louis Mirault.....	49.08	x 66.06	3303
917	Elmire Roussin, veuve de (widow of) Thimoté Charest.....	49.10	x 66.06	3314
918	Pierre Desrochers.....	50.06	x 66.06	3359
919	Félix Rieutord.....	66.06	x 67.00 } 54.06 }	4040

Bloc formé par les Rues Jacques-Cartier, Mignonne, Amherst et Ontario.

Block bounded by Jacques-Cartier, Mignonne, Amherst and Ontario Streets.

920	Isaac Giroux.....	73.04 } 86.00 }	x 73.00	5816
921	Israël Gauthier.....	25.00	x 73.00	1825
922	François-Xavier Beauchamp.....	25.06	x 73.00	1862
923	Joseph Brault.....	50.06	x 73.00	3867
924	Charles Drapeau.....	26.00	x 73.00	1898
925	Marguerite Aubert de Gaspé, veuve de (widow of) Louis Desparrois.....	24.00	x 73.00	1752
926	François-Xavier Lemonde.....	49.00	x 73.00	3577
927	Damase Gauthier.....	25.06	x 73.00	1862
928	Laurent Miron.....	24.06	x 73.00	1789
929	Ambroise Hébert.....	50.00	x 73.00	3650
930	Magloire Vézina (*).....	25.06	x 73.00	1862
931	Marie Claire Raymond, veuve de (wi- dow of) Louis Peltier.....	24.06	x 73.00	1789
932	Auguste St. Germain.....	50.00	x 73.00	3650
933	Bruno Ledoux.....	25.00	x 73.00	1825
934	Pierre Payette dit St. Amour.....	25.00	x 73.00	1825
935	Raymond Chartrand.....	25.00	x 74.00	1850
936	François Chartrand.....	25.00	x 74.00	1850
937	Isaac Giroux.....	25.09	x 74.00	1906
938	Philomène Gauthier, épouse de (wife of) Isaac Giroux, Onésime, épouse de (wife of) Alfred Giroux, Louise, épouse de (wife of) François Lisotte & Julie, épouse de (wife of) Edouard Frédette.....	24.03	x 74.00	1795
939	Isaac Giroux.....	50.00	x 74.00	3700
940	Louis Millette.....	50.06	x 74.00	3737
941	Pierre Rondeau.....	49.06	x 74.00	3663

(*) Marie Claire Raymond a un droit de passage sur ce lot.

(*) Marie Claire Raymond has a right of way on this lot.

Bloc formé par les Rues Jacques-Cartier, Mignonne, Amherst et Ontario.

Block bounded by Jacques-Cartier, Mignonne, Amherst and Ontario Streets.

PIEDS. FEET.	No.	NOM DU PROPRIÉTAIRE. PROPRIETOR'S NAME.	FRONT. FRONTAGE.	PROFON. DEPTH.	SUPERFICIE. AREA.
			PI. PO. FT. INC.	PI. PO. FT. INC.	PIEDS. FEET.
1696	942	Thérèse Thérien, veuve de (widow of)			
1596		Olivier Bourgeau	50.00	x 74.00	3700
1696	943	Magloire Charest.....	50.00	x 74.00	3700
5021	944	Jean Louis Lord (*).....	75.00	x 74.00	5624
1663	945	Narcisse Gaudet.....	24.00	x 74.00	1776
3303	946	Joseph Corbeil.....	50.00	x 74.00	3700
	947	Médéric Deslauriers.....	50.00	x 74.00	3700
	948	Patrick King.....	150.03	x 177.04 } 182.00 }	27040
	949	Edward Whelan.....	50.00	x 76.00	3800
	950	Julie Darche, veuve de (widow of) Fran- çois Laberge.....	50.00	x 76.00	3800
	951	Marie Louise Crevier, veuve de (widow of) Luc Aubry.....	50.00	x 76.00	3800
5816	952	David David.....	25.00	x 76.06	1913
1825	953	Joseph Jeannot dit Lachapelle	25.00	x 76.06	1913
1862	954	Louis Monastesse.....	50.00	x 76.06	3826
3867	955	Narcisse Rondeau.....	50.00	x 76.06	3826
1898	956	Etienné Lagrenade.....	50.00	x 76.06	3826
	957	François Cusson.....	25.00	x 76.06	1913
1752	958	Joseph Dazé.....	25.00	x 76.06	1913
3577	959	Toussaint Lapointe.....	50.00	x 76.06	3826
1862	960	Charles Cyrille Lapierre.....	100.00	x 76.06	7652
1789	961	Théophile Larin.....	50.00	x 77.00	3850
3650	962	Charles Giroux.....	25.06	x 77.00	1964
1862	963	Onésime Giroux.....	24.06	x 77.00	1887
	964	Raymond Cornellier.....	50.00	x 77.00	3850
789	965	Moïse Bastien.....	25.00	x 77.00	1925
3650	966	François Deslongchamps.....	25.00	x 77.00	1925
825	967	J. William Crevier.....	50.00	x 77.00	3850
825	968	Georges Crevier.....	50.00	x 77.00	3850
850	969	François Audet dit Lapointe.....	49.09	x 77.00	3831
850	970	Cyrille Laforêt.....	50.03	x 77.00	3869
906	971	J. William Crevier.....	86.00	x 77.00	6622
				52.00 }	
795	972	do do	39.00	x 59.00 }	2165
	973	Alexis Beaudoin, Clara & Zéphurina Beaudry	38.00	x 66.00 }	2375

(*) Narcisse Gaudet a un droit de passage sur ce lot.

(*) Narcisse Gaudet has a right of way on this lot.

Bloc formé par les Rues Amherst, Mignonne, Montcalm et Ontario.

Block bounded by Amherst, Mignonne, Montcalm and Ontario Streets.

No.	NOM DU PROPRIÉTAIRE. PROPRIETOR'S NAME.	FRONT.	PROFON.	SUPERFICIE.
		FRONTAGE.	DEPTH.	AREA.
		PI. PO.	PI. PO.	PIEDS.
		FT. INC.	FT. INC.	FEET.
974	Louis Boyer.....	1290.00 } 1334.00 } x	irreg 52.06 } 52.00 } 51.00 } 75.00 }	337840
975	François-Xavier Archambault.....	37.06 x	52.00 } 52.00 } 51.00 }	1959
976	Joseph Charles La Roche.....	37.06 x	51.00 }	1931
977	Jean Baptiste Ethier.....	30.09 x	75.00 }	2306
978	La Corporation Episcopale Catholique Romaine de Montréal.....	87.09 x	75.00 }	6581
979	Gilbert Thérien.....	41.06 x	75.00 }	3113
980	Bruno Ledoux.....	42.00 x	75.00 }	3150
981	Théophile Bélisle.....	43.00 x	75.00 }	3225
982	Edouard St. Jean.....	43.00 x	75.00 }	3225
983	Joseph Lafleur.....	21.00 x	75.00 }	1575
984	Thomas Noël.....	44.00 x	75.00 }	3300
985	Charles Lafleur.....	21.00 x	75.00 }	1575
986	Onésime Généreux.....	42.00 x	75.00 }	3150
987	Marcelin Noël.....	33.00 x	75.00 }	2475
988	Amable Viau.....	54.00 x	75.00 }	4050
989	Mathias Lavigne.....	42.00 x	75.00 }	3150
990	Jean Baptiste Dépaty	43.00 x 42.06 } 41.00 } x	75.00 } 75.00 } 57.06 }	3225
991	do do	41.00 } x	57.06 } 58.00 } 58.06 }	2409
992	Antoine Casavant	42.00 x	58.06 } 58.06 }	2476
993	Hilaire Gagnon	44.00 x	59.00 }	2585
994	Joseph Lecours.....	42.00 x	59.00 } 59.00 }	2478
995	John A. Wilkes.....	42.08 x	59.06 } 59.06 }	2528
996	Elie Blondin.....	43.02 x	60.00 } 60.00 }	2579
997	Pierre Rivet.....	43.02 x	60.06 } 60.06 }	2600
998	Narcisse Lamarche.....	42.06 x	60.09 } 60.09 }	2577
999	Philéas Jobin.....	38.06 x	61.00 } 61.00 }	2344
1000	Pierre Gravel.....	89.06 x	62.00 } 62.00 }	5504
1001	Charles Gauthier	64.06 x	62.09 } 62.09 }	4023
1002	Cyrille Lauzon.....	21.06 x	63.00 }	1352
1003	Honoré Lefebvre.....	124.06 } 112.00 } x	irreg	5508

Bloc formé par les Rues Montcalm, Ontario, Beaudry et Robin.

Block bounded by Montcalm, Ontario, Beaudry and Robin Streets.

No.	NOM DU PROPRIÉTAIRE PROPRIETOR'S NAME.	FRONT.	PROFON.	SUPERFICIE.
		FRONTAGE.	DEPTH.	AREA.
		PL. PO. FT. INC.	PL. PO. FT. INC.	PIEDS. FEET.
		59.00 } 57.09 } x 59.00 } 57.00 } x	irreg "	2832 3404
1004	Jean Baptiste Larivière.....			
1005	Trefflé Charpentier.....			
1959	1006 Pierre Georges, Julien Napoléon & Eugénie Beaudry, épouse de (wife of) Oscar Barcelo.....	216.00	x 57.00	12312
1931				
2306				
6581	1007 Jean Baptiste Deslongchamps.....	94.00	x 57.09 } 57.06 } 57.06 }	5417
3113				
3150	1008 Moïse Henri.....	42.07	x 57.03 }	2443
3225	1009 Pierre Georges, Julien Napoléon & Eugénie Beaudry, épouse de (wife of) Oscar Barcelo.....	79.05	x 57.03	4546
3225				
1575	1010 Odile Légaré, veuve de (widow of) Siméon Gauthier.....	43.00	x 57.00 }	2462
3300				
1575	1011 Damase Archambault.....	42.06	x 57.00 }	2423
3150	1012 Edouard, Arthur, Anaclet, Hormisdas, Téléspore, Ernest, Elzéard, Ezilda & Virginie Sénécals (*).....	213.06	x 57.00	12170
2475				
4050	1013 Pierre Sauschagrin.....	43.06	x 57.00	2480
3150	1014 Edouard, Arthur, Anaclet, Hormisdas, Téléspore, Ernest, Elzéard, Ezilda & Virginie Sénécals (*).....	344.00	x 57.00	19608
3225				
2409	1015 Calixte Bourassa.....	42.06	x 57.00	2422
2476	1016 André Wilcott.....	42.06	x 57.00	2422
2585	1017 Edouard, Arthur, Anaclet, Hormisdas, Téléspore, Ernest, Elzéard, Ezilda & Virginie Sénécals (*).....	85.06	x 57.00	4874
2478				

Bloc formé par les Rues Robin, Montcalm, Mignonne et Beaudry.

Block bounded by Robin, Montcalm, Mignonne and Beaudry Streets.

2577	1018 Jean Baptiste Chênevert	155.03	x 44.00 } 43.08 }	6805
2344	1019 Augustin Martin.....	127.06	x 78.09	10041
	1020 Joseph Cavalier.....	22.00	x 78.06	1727
5504	1021 Athanase Papineau.....	21.06	x 78.06	1688
4023	1022 Pierre Georges, Julien Napoléon & Eugénie Beaudry, épouse de (wife of) Oscar Barcelo.....	170.06	x 76.06	13043

(*) François Sénécals, en a la jouissance sa vie durant.

(*) François Sénécals, has the enjoyment of it during his life time.

Bloc formé par les Rues Robin, Montcalm, Mignonne et Beaudry.

Block bounded by Robin, Montcalm, Mignonne and Beaudry Streets.

No.	NOM DU PROPRIÉTAIRE. PROPRIETOR'S NAME.	FRONT.		PROFON. DEPTH.	SUPERFICIE. AREA.
		PI. PO.	PI. PO.		
		FT. INC.	FT. INC.		
1023	David Latour.....	85.00	x	76.06	6492
1024	Joseph Lachance.....	42.00	x	76.03	
1025	Stanislas E. Lefebvre & A. Agèle Herminie Lefebvre, épouse de (wife of) Joseph El- zéard Miller.....	43.00	x	78.06	3376
1026	Narcisso Chapleau.....			21.00	
1027	Séraphin Cavalier.....	21.00	x	78.03	1643
1028	Pierre Robillard.....	43.04	x	78.00	3380
1029	do do	85.00	x	76.03	6471
1030	Jean Baptiste Lauzon.....	21.09	x	76.03	1653
1031	Philéas Duverger.....	21.03	x	76.03	1615
1032	Isaac Maillet.....	42.00	x	77.09	3270
1033	François Brisson.....	43.00	x	77.06	3338
1034	Charles Desormiers.....	40.06	x	76.00	3078
1035	Flavie Charette, veuve de (widow of) Agapit Bélair dit Jauvril	43.06	x	76.00	3306
				77.06	
1036	John McGrath	42.09	x	77.03	3308
				77.03	
1037	Stanislas Fortin.....	42.06	x	77.00	3278
1038	Benjamin Reeves.....	43.00	x	76.00	3268
1039	Ignace Prosper Décarry.....	42.06	x	84.00	3570
1040	Simon Arcand	33.06	x	85.00	2865
				86.00	
1041	Olivier Landremann.....	19.06	x	86.03	1677
				86.00	
1042	Charles Lauzon.....	19.03	x	86.03	1660
				86.03	
1043	Jean Baptiste Lépine.....	38.03	x	86.06	3309

Bloc formé par les Rues Beaudry, Mignonne, Visitation et Robin.

Block bounded by Beaudry, Mignonne, Visitation and Robin Streets.

1044	Jean Baptiste Lépine.....	38.05	x	86.00	3311
1045	Calixte Posé.....	19.00	x	86.00	1634
1046	Moïse Chaput.....	19.00	x	86.00	1634
1047	Pierre Côté.....	43.00	x	78.00	3349
1048	Jean Baptiste Dupuis.....	86.00	x	77.09	6676
				77.06	
1049	François Corbeil.....	43.00	x	76.03	3290
				76.03	
1050	Elizabeth Dépaty, veuve de (widow of) Joseph Lauzon.....	42.06	x	76.09	3251
				77.06	
1051	Evangéliste Collin.....	42.00	x	77.00	3245

Bloc formé par les Rues Beaudry, Mignonne, Visitation et Robin.

Block bounded by Beaudry, Mignonne, Visitation and Robin Streets.

SUPERFICIE. REA. PIEDS. FEET.	No.	NOM DU PROPRIÉTAIRE PROPRIETOR'S NAME.	FRONT.		PROFON.	SUPERFICIE. AREA.
			FRONTAGE.	DEPTH.	DEPTH.	
			PI. PO. FT. INC.		PI. PO. FT. INC.	PIEDS. FEET.
6492 3376	1052	François-Xavier Papineau dit Montigny.	85.00	x	77.00 76.09	6534
3376	1053	Jean Baptiste Roch.....	42.06	x	77.00	3267
1643 1643 3380 6471 1653 1615 3270 3338 3078	1054	Marguerite Hupé, épouse de (wife of) Charles Beau	20.00	x	76.09 77.00 76.09	1538
3306	1055	Jean Baptiste David.....	22.06	x	77.00	1730
3308	1056	François Larchevêque.....	24.06	x	77.00 77.03	1890
3278 3268 3570	1057	Alexis Larchevêque.....	19.00	x	77.03 77.00	1465
2865	1058	Onésime Charbonneau.....	42.06	x	77.03 76.09	3278
1677	1059	Amédée Duclos.....	85.00	x	76.03 76.03	6503
1660	1060	Louis Carle.....	42.00	x	76.00 77.03	3197
3309	1061	Jean Baptiste Hogue.....	42.00	x	77.06 77.03	3249
3311 1634 1634 3349	1062	Henri Martineau	43.00	x	77.06 76.00	3327
6676	1063	Toussaint Beaudin.....	48.00	x	75.09 75.09	3642
3290	1064	Joseph Richelieu.....	90.00	x	75.03	6795
3251	1065	Antoine Chênevert	42.09	x	77.06	3313
3245	1066	Nicholas Duclos.....	26.03	x	irreg	1857
	1067	Augustin Martin.....	38.00	x	"	3141
	1068	Julien Leblanc.....	21.06	x	78.00	1677
	1069	Jean Baptiste Bourassa	40.00	x	75.03 75.03	3010
	1070	Louis Carle.....	80.00	x	75.00	6010
	1071	Pierre Lapointe.....	39.06	x	86.03	3407
	1072	Louis Carle.....	43.06	x	38.06	1656
	1073	Esther Bertrand, veuve de (widow of) Isidore Charpentier.....	43.03	x	38.06	1665

Bloc formé par les Rues Beaudry, Robin, Visitation et Ontario.

Block bounded by Beaudry, Robin, Visitation and Ontario Streets.

3290	1074	Jean Baptiste Chênevert.....	150.00	x	irreg	8692
3251	1075	Isaac Maillet.....	42.00	x	84.00 34.03	3940
3245		de là (from thence)	12.00	x	34.06	
	1076	Louis Carle.....	69.00 68.00	x	118.06	8117

Bloc formé par les Rues Beaudry, Robin, Visitation et Ontario.

Block bounded by Beaudry, Robin, Visitation and Ontario Streets.

No.	NOM DU PROPRIÉTAIRE. PROPRIETOR'S NAME.	FRONT.	PROFON.	SUPERFICIE.
		FRONTAGE.	DEPTH.	AREA.
		PL. FO. FT. INC.	PL. FO. FT. INC.	PIEDS. FEET.
1077	Thomas Harvey.....	42.06	x irreg	5406
1078	Edouard Brien dit Desrochers.....	43.06	x 70.09	3078
1079	Paul Martineau.....	76.00	x irreg	10146
		80.00		
1080	Joseph Brien dit Desrochers.....	78.00	x 103.06	8176
1081	Toussaint Labelle.....	74.00	x 104.06	7733
		36.06		
1082	Joseph Cletus Robillard.....	37.03	x 104.00	3848
1083	Stanislas Viau.....	37.00	x 104.00	3848
		153.00		
1084	Raphaël Camirant.....	149.00	x 209.06	31634
1085	Gilbert Dazé.....	29.00	x 105.00	3045
1086	François-Xavier Allard.....	31.00	x 104.06	3241
1087	Zéphirin Bourbonnière.....	29.06	x 103.06	3154
			108.00	
*088	Gabriel Verlaque.....	81.00	x 105.00	8627
			108.06	
1089	Alexis Maheu.....	26.00	x 108.00	2815
			111.00	
1090	Nicholas Ethier dit Lamarche.....	77.00	x 108.06	8451
1091	Abraham C. Larivière.....	29.06	x 102.09	3031
1092	Charles Gauthier.....	30.00	x 102.03	3068
1093	Louis Morneau.....	27.00	x 101.09	2747
1094	Pierre Laporte.....	19.03	x 101.03	1949
1095	Joseph Baron.....	19.09	x 100.06	1985
1096	Zéphirin Bélanger.....	50.00	x irreg	5760
1097	Jean Baptiste Hogue (*).....	42.06	x "	7956
1098	Hercule Bourassa.....	30.06	x 56.00	1708
1099	Evangéliste Nantelle.....	45.00	x irreg	2477

Bloc formé par les Rues Ontario, Visitation, Beaudry et le No 1213.

Block bounded by Ontario, Visitation, Beaudry Streets and by No 1213.

				85.09	
1100	Edmond Angers.....	33.00	x 92.00	2933	
			92.00		
1101	Onésime Brouillet.....	33.00	x 98.00	3135	
			98.00		
1102	Joseph Baron.....	24.00	x 102.00	2400	
			102.00		
1103	Edmond Angers.....	18.00	x 105.00	1863	

(*) Hercule Bourassa a un droit de passage sur ce lot.

(*) Hercule Bourassa has a right of way on this lot.

Bloc formé par les Rues Ontario, Visitation, Beaudry et le No. 1213.

Block bounded by Ontario, Visitation, Beaudry Streets and by No. 1213.

No.	NOM DU PROPRIÉTAIRE. PROPRIETOR'S NAME.	FRONT.	PROFON.	SUPERFICIE.
		FRONTAGE.	DEPTH.	AREA.
		PL. PO. FT. INC.	PL. PO. FT. INC.	PIEDS. FEET.
	1104 Louis Galarneau.....	35.03	x 108.00	3807
	1105 François Lemay.....	36.06	x 108.00	3942
	1106 Pierre Pinaud dit Deschatelets.....	36.06	x 108.00	3942
		132.00		
	1107 Thomas Mandeville Fox & Albert Fox (*)	134.00	x 213.00	28329
		70.00		
	1108 William Fox (*).....	69.00	x 213.00	14804
	1109 Guillaume David.....	34.00	x 109.00	3706
	1110 James Stuart.....	106.00	x 109.00	11554
	1111 Alonzo B. Gardner.....	35.03	x 109.00	3842
	1112 Robert Burrell.....	52.09	x 109.00	5750
	1113 Guillaume David.....	52.09	x 109.00	5750
		53.04		
	1114 Alonzo B. Gardner.....	40.00	x 109.00	5087
	1115 La Banque de Québec.....	86.00	x irreg	13797
	1116 Hrs James Porter.....	37.06	x 104.00	3900
	1117 Alonzo B. Gardner.....		irreg	4223
	1118 Peter Casey.....	70.06	x 104.00	7332
	1119 François-Xavier Gauthier.....	36.00	x 104.00	3744
	1120 Jérémie Viau.....	36.00	x 104.00	3744
	1121 François Corbeil.....	35.00	x 104.00	3640
	1122 Charles Guilbault.....	17.06	x 104.00	1820
	1123 Pierre Laroche.....	27.00	x 104.00	2808
	1124 Siméon Roy.....	26.06	x 104.00	2756
	1125 John Baker.....	36.00	x 104.00	3744
		41.00		
	1126 Roch Marien.....	38.00	x 105.00	4148
		34.06		
	1127 Auguste Vandelac.....	36.00	x 105.00	3701
	1128 Pierre Malo.....	36.00	x 105.00	3780
	1129 Louis Lamoureux.....	35.06	x 105.00	3728
	1130 Médard Millard.....	25.00	x 105.00	2625
	1131 Jean Baptiste Bergeron.....	25.00	x 105.00	2625
	1132 Louise Goyette, veuve de (widow of) Casimir Corbeil.....	40.00		
		27.60	x 105.00	3518

Bloc formé par les Rues Beaudry, Ontario, Montcalm et le No. 1213.

Block bounded by Beaudry, Ontario, Montcalm Streets and by No. 1213.

		87.00		
	1133 Charles Lamoureux.....	98.00	x 57.06	5319
	1134 Pierre Racette.....	43.00	x 57.06	2473
	1135 Godfroy Charbonneau.....	42.06	x 57.06	2444
	1136 Jean Baptiste Longpré.....	42.06	x 57.06	2444

(*) Clarissa Linch, veuve de Charles James Fox en a la jouissance sa vie durant.

(*) Clarissa Linch, widow of Charles James Fox has the enjoyment of it during her life time.

Bloc formé par les Rues Beaudry, Ontario, Montcalm et le No. 1213.

Block bounded by Beaudry, Ontario, Montcalm Streets and by No. 1213.

No.	NOM DU PROPRIÉTAIRE. PROPRIETOR'S NAME.	FRONT. FRONTAGE.	PROFON. DEPTH.	SUPERFICIE. AREA.
		PI. PO. FT. INC.	PI. PO. FT. INC.	PIEDS. FEET.
1137	Joseph Lavigne.....	43.00	x 57.06	2473
1138	Alfred Rivet.....	43.00	x 57.06	2473
1139	Joseph Bleau.....	42.06	x 57.06	2444
1140	Norbert Roy.....	42.06	x 57.06	2444
1141	Frederick Baker.....	85.00	57.06	4888
1142	Zéphirin Desormeaux.....	85.00	x 57.06	4888
		288.00		
1143	Benjamin Henri Lemoine.....	283.00	x 57.06	16416
1144	Edouard, Arthur, Anaclet, Hormisdas } Télesphore, Ernest, Elzéard, Ezilda & Virginie Sénécal (*).....	608.00 } 613.00 }	x 57.06	35104
1145	Pierre Georges, Julien Napoléon & Eugénie Beaudry, épouse de (wife of) } Oscar Barcelo.....	247.06 } 237.00 }	x 57.06	13930

Bloc formé par les Rues Montcalm, Ontario, Amherst et le n° 1213.

Block bounded by Montcalm, Ontario, Amherst Streets and by n° 1213.

		32.00 }		
1146	Edouard Perrault.....	43.06 }	x 61.06	2322
1147	Damase Beaudry.....	42.09	x 61.06	2629
			61.06 }	
1148	Alfred Rivet.....	42.09	x 61.09 }	2634
1149	Maurice Lortie.....	42.09	x 61.09 }	2640
			61.09 }	
1150	Marcelin Lapointe.....	42.09	x 62.00 }	2645
1151	Joseph Lapointe.....	42.07	x 62.00	2640
1152	Joseph Thérien.....	42.07	x 62.00	2640
1153	J. William Crevier.....	42.07	x 62.00	2640
		530.00 }		
1154	Benjamin Henri Lemoine.....	525.00 }	x irreg	33298
		895.00 }		
1155	Louis Boyer.....	867.00 }	x 257.06	226858

Bloc formé par les Rues Amherst, Ontario, Jacques-Cartier et Sherbrooke.

Block bounded by Amherst, Ontario, Jacques-Cartier and Sherbrooke Streets.

1156	Catherine McLaughlin, veuve de (wi- dow of) John Bell.....	36.00 }	x 75.00	3244
1657	Jean Baptiste Villeneuve.....	50.00	x 75.00	3750
1158	Patrick Sweeney.....	50.00	x 75.00	3788
1159	Marie Claire Raymond, veuve de (wi- dow of) Louis Peltier.....	52.06	x 75.00	3938

(*) François Sénécal en a la jouissance sa vie durant.

(*) François Sénécal, has the enjoyment of it during his life time.

Bloc formé par le Rues Amherst, Ontario, Jacques-Cartier et Sherbrooke.

Block bounded by Amherst, Ontario, Jacques-Cartier and Sherbrooke Streets.

AREA.	No.	NOM DU PROPRIÉTAIRE. PROPRIETOR'S NAME.	FRONT. FRONTAGE.	PROFON. DEPTH.	SUPERFICIE. AREA.
PIEDS. FEET.			PL. PO. FT. INC.	PI. PO. FT. INC.	PIEDS. FEET.
2473	1160	Modeste Brouillet.....	53.00	x 75.00	3975
2473	1161	Antoine Boivin.....	53.06	x 75.00	4012
2444	1162	Thomas Murphy.....	53.00	x 75.00	3975
2444	1163	Jean Baptiste Corriveau.....	53.00	x 75.00	4050
4888	1164	Charles Jobin.....	54.00	x 75.00	4012
4888				243.00 }	
16416	1165	Joseph Duhamel.....	149.00	x 200.00 }	33041
	1166	Charles Jobin.....	54.06	x 74.00	4033
35104	1167	Pierre Quenneville.....	52.06	x 74.00	3885
	1168	Evariste Bibaud.....	53.06	x 74.00	3959
	1169	Pierre Roch.....	26.03	x 74.00	1943
13930	1170	Edouard Cérat.....	25.09	x 74.00	1906
	1171	François Jetté.....	53.00	x 74.00	3922
	1172	Marie Claire Raymond, veuve de (wi- dow of) Louis Peltier.....	54.00	x 74.00	3996
	1173	Charles Baron.....	50.00	x 74.00	3700
	1174	Joseph Valiquet.....	25.00	x 74.00	1850
	1175	Alexis Larivière (*).....	25.00	x 74.00	1850
2322				50.06 }	
2629	1176	Andrew Robertson.....	35.06	x 57.00 }	1908
				57.00 }	
2634	1177	Narcisse Robillard.....	38.06	x 65.00 }	2348
2640					

Bloc formé par les Rues Jacques-Cartier, Ontario, St. André et Sherbrooke.

Block bounded by Jacques-Cartier, Ontario, St. André and Sherbrooke Streets.

2645				23.00 }	
2640					
2640					
2640					
33298	1178	Andrew Robertson.....	62.00	x 35.00 }	1972
	1179	Joachim Deslauriers.....	49.06	x 68.00	3366
226858	1180	Antoine Grignon.....	49.00	x 68.00	3332
	1181	Antoine Grignon.....	49.06	x 68.00	3366
	1182	Guillaume & François Forget dit Dépaty	81.00	x 68.00	5508
	1183	Antoine Laurin.....	27.00	x 68.00	1836
	1184	Charles Patenaude.....	52.00	x 68.00	3536
	1185	Marie Claire Raymond, veuve de (wi- dow of) Louis Peltier.....	26.06	x 38.00	1802
	1186	Louis Peltier.....	132.06	x 68.00	9010
	1187	Thimoté Maloin.....	51.00	x 68.00	3468
3244				139.00 }	
3750	1188	Joseph Duhamel.....	121.00	x 68.00	8840
3788				119.06 }	
3938	1189	Thomas R. Johnson.....	220.00	x 150.00	29962

(*) Narcisse Robillard a un droit de passage sur ce lot.
(*) Narcisse Robillard has a right of way on this lot.

Bloc formé par Rues Jacques-Cartier, Ontario, St. André et Sherbrooke.

Block bounded by Jacques-Cartier, Ontario, St. André and Sherbrooke Sts.

No.	NOM DU PROPRIÉTAIRE. PROPRIETOR'S NAME.	FRONT.	PROFON.	SUPERFICIE.
		FRONTAGE.	DEPTH.	AREA.
		PI. FO. FT. INC.	PI. FO. FT. INC.	FIRDS. FEET.
1190	Margaret Woolrich, hrs Mary Woolrich, épouse de (wife of) Dominique Mondelet, Elizabeth Woolrich, épouse de (wife of) James Tunstall, hrs Louisa Connolly, épouse de (wife of) Thomas C. Aylwin, hrs Maria Connolly, épouse de (wife of) François Poulin, hrs Emelia Connolly, épouse de (wife of) Louis de Lamarre, hrs William Connolly, Henry Connolly, Emelia Connolly, épouse de (wife of) George Douglass, L'Institution des Sourdes-Muettes, La Corporation des femmes âgées et infirmes, communément appelée La Providence, La Corporation des Sœurs du Bon Pasteur, et la Salle d'Asile établie à Montréal (*).....	160.00	x 150.00	24000
		320.00 }		
1191	Thomas R. Johson.....	293.00 }	x 150.00	45975

Bloc formé par les Rues St. André, Ontario, St. Hubert et Sherbrooke.

Block bounded by St. André, Ontario, St. Hubert and Sherbrooke Streets.

1192	Joseph Jones (Curateur à la succession vacante de William Allan Connolly.) (Curator to the vacant estate of late William Allan Connolly.).....	100.00	x 161.00 }	14700
1193	Thomas R. Johnson.....	493.00	x irreg	89554
		620.00 }		
1194	Joseph Charles Hubert Lacroix.....	640.00 }	x 177.03	111668

Bloc formé par les Rues St. Hubert, Ontario, St. Denis et Sherbrooke.

Block bounded by St. Hubert, Ontario, St. Denis and Sherbrooke Streets.

1195	Joseph Charles Hubert Lacroix.....	255.09	x irreg	126190
1196	Vincelas Paul Wilfrid Dorion.....	50.00	x "	14813
1197	Jcseph Charles Hubert Lacroix.....	108.06	x "	43740
1198	Les Frères de la Charité de St. Vincent de Paul de Montréal.....		"	76967
1199	Côme Séraphin Cherrier.....	595.00	x "	141881

(*) Les neuf premiers ont chacun un tiers de chacun des trois premiers quarts et les dernières chacune un quart du dernier quart de ce lot.

(*) The nine first have each 1/3 of each of the three first 1/4 and the latter each one, one 1/4 of the other 1/4 of this lot.

Bloc formé par les Rues Sherbrooke, St. Denis, la ligne limitative entre les Quartiers St. Louis et St. Jacques, la ligne limitative Nord-Ouest de la Cité et la Rue Amherst.

ke.
ke Sts.
PERFICIE.
AREA.
PIEDS.
FEET.

Block bounded by Sherbrooke, St. Denis Streets, the boundary line between St. Lewis and St. James Wards, the North West boundary line of the City limits and Amherst street.

No.	NOM DU PROPRIÉTAIRE. PROPRIETOR'S NAME.	FRONT. FRONTAGE.	PROFON. DEPTH.	SUPERFICIE. AREA.
		PL. PO. FT. INC.	PL. PO. FT. INC.	PIEDS FEET.
24000	1200 Côte Séraphin Cherrier.....	990.00	} x 230.00	219765
	1201 L'Asile de Montréal pour les femmes âgées et infirmes. (La Providence).....	921.00		
	1202 Benjamin Comte.....	500.00	x 230.00 } 229.00 }	114833
	1203 Joseph Charles Hubert Lacroix.....		irreg	329390
			"	1403295
	1204 Sévère Rivard.....	71.05	x 168.04 } 148.00 }	11296
	1205 Louis Gauthier.....	71.05	x 148.00 } 126.99 }	9811
45975	1206 Joseph Duhamel	59.08	x 185.05 } 168.00 }	10544
	1207 Thomas R. Johnson.....	389.00	x 2116.00 }	838295
	1208 Joseph Duhamel.....	97.00	x 2194.00 }	
	1209 Marie Adélaïde Aurélie Lassiseraye, veuve de (widow of) Edouard Domp tail Gauthier & Marie Adélaïde Laura Aurélie, Edouard Odillon Arthur, Marie Alphonsine Charlotte, Marie Caroline Laura Augustine & Joseph Louis Charles Gauthier.....	95.06	x " "	
14700 89554	1210 Joseph Eméry-Coderre.....	80.06	x " "	23418
111668	1211 Louis Boyer.....	1695.00 } 1720.00 }	x " "	447365

Bloc formé par la Rue Amherst, la ligne limitative Nord-Ouest de la Cité, la ligne limitative entre les Quartiers St. Jacques et Ste. Marie, les Nos 1115, 1143, 1144, 1154, 1155 et le bout des Rues Visitation, Beaudry et Montcalm.

ke.
ets.
126190
14813
43740
76967
141881

Block bounded by Amherst street, the North West line of the City limits, the boundary line between St. James and St. Mary's Wards, Nos 1115, 1143, 1144, 1154, 1155 and the end of Visitation, Beaudry and Montcalm Sts.

dernières
1/4 of the

	1212 Louis Boyer	538.00	} x 159.00	86655
	1213 Sa Majesté. (Her Majesty).....	552.00		
			irreg	1425345
	LOT EN EAU PROFONDE.—LOT IN DEEP WATER.			
	1214 Sa Majesté. (Her Majesty).....		irreg	435867

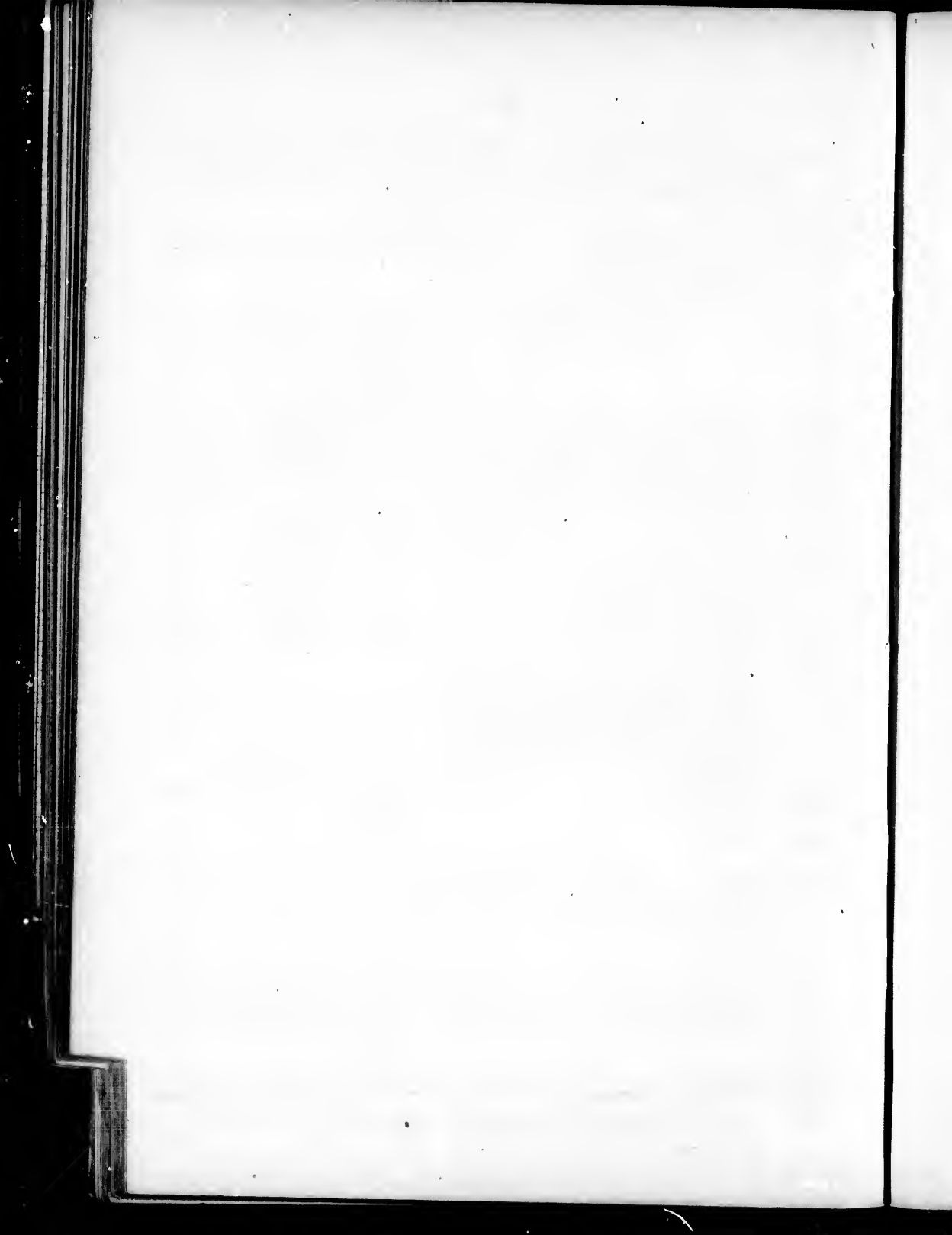

TABLE ALPHABÉTIQUE.

ALPHABETIC TABLE.

A

- Ahelo, François, 698.
Aird, ép. (wife) John, 15.
Alary, Marie, 591.
Alexander, Mary, 189.
Allard, Charles, 744.
Allard, François-Xavier, 1086.
Allard, Jean Baptiste, 441.
Allard, Magloire, 565, 745.
Allen, Cordelia Ann, George, Laura, Bella, Charles & Florence, 147.
Amyot, Antoine, 49, 63, 379.
Anderson, James, 10.
Angers, Edmond, 1100, 1103.
Applebee, ép. (wife) Francis, 572.
Arcand, Elie, 902.
Arcand, Simon, 1040.
Archambault, Cyprien, 638.
Archambault, Damase, 1011.
Archambault, Eugène, 694.
Archambault, Exupère, 631, 695.
Archambault, François-Xavier, 975.
Archambault, Louis, 104.
Archambault, ép (wife) Olivier, 605.
Archambault, Toussaint, 728.
Asile (l') de Montréal pour les femmes âgées et infirmes, 339, 823, 840, 1190, 1201.
Asselin, Aglaé, 701.
Atkinson, Ve. (Ww) John R, 465.
Aubert de Gaspé, Marguerite, 925.
Aubry, Ve. (Ww) Luc, 951.
Audet dit Lapointe, François, 969.
Auger, Joseph, 574.
Aylwin, ép. (wife) Thomas C. 16.
Aylwin, hers de l'ép, (hers of the wife) Thomas C., 1190.

B

- Baker, Frederick, 1141.
Baker, John, 1125.
Banque, (la) Jacques-Cartier, 34.
Banque, (la) du Peuple, 34.
Banque, (la) de Québec, 731, 1115.
Barbier, Pierre, 597.
Barcelo, ép. (wife) Oscar, 1006, 1009, 1022, 1145.
Baril, Antoine, 890.
Baron, Charles, 1173.
Baron, Joseph, 1095, 1102.
Barrette, Martine, 449.
BARRY, Ve. (Ww) Edmund, 467.
Barry, John, 37, 42.
Barsalou, Joseph, 228.
Bastien, Benoit, 879.
Bastien, Edouard, 268, 230.
Bastien, Moïse, 965.
Bayard, Noël, 868.
Bayard, Pierre, 866.
Bazinet, Jean Dosthé, 330.
Beau, ép. (wife) Charles, 1054.
Beauchamp, François-Xavier, 922.
Beauchamp, Jacques, 675.
Beaudin, Toussaint, 1063.
Beaudoin, Alexis, 973.
Beaudry, Clara & Zéphirina, 973.
Beaudry, Damase, 1147.
Beaudry, François-Xavier, 252, 272, 655, 664.
Beaudry, Henri Joseph, Louis, Marie Anne Alexina & Marie Louise Emma, 537.
Beaudry, Jean-Louis, 98.
Beaudry, Joseph Ubalde, 429.
Beaudry, Louis, 158.
Beaudry, Moïse, 32.
Beaudry, Napoléon, 681.
Beaudry, Philomène, 658, 659.
Beaudry, Pierre Georges, Julien Napoléon & Eugénie, 1006, 1009, 1022, 1145.
Beaudry, Pierre Jacques, 361, 505.
Beaulieu, Adélaïde, Joseph & Elie Hudson dit, 397.
Beausoleil, François, 712.
Bédard, Ve. (Ww) Louis, 467A. 483.
Bédard, Pierre Jean Baptiste, 790.
Bélair dit Janvril, Ve. (Ww) Agapit, 1035.
Bélanger, Adolphe, 434.
Bélanger, Zéphirin, 1096.

- Bélisle, Théophile, 653, 931.
 Bell, Ve. (Ww) John, 1156.
 Belle, Charles E., 418.
 Belle, Charles Ernest Ovide, 6.
 Belle, Gustave Eugène Alfred, 7.
 Belle, Ve. (Ww) Joseph, 8.
 Bénard, Ve. (Ww) Joseph, 102.
 Benoit, Emélie, 599.
 Benoit, François-Xavier, 225.
 Bergeron, Jean-Baptiste, 1131.
 Bernard, Bernard, 346.
 Berthelot, Olivier, 442, 452, 456, 460A,
 463, 482, 530.
 Berthelot, ép. (wife) Olivier, 428.
 Bertram, Alexander, 3.
 Bertrand, Esther, 1073.
 Bertrand, Magloire, 830, 855.
 Betournay, Louis, 421.
 Bibaud Evariste, 903, 1168.
 Billette, Jean Baptiste, 558.
 Binmore, Charlotte, 465.
 Birtz dit Desmarteau, Narcisse, 177.
 Bissonnette, Adolphe, 860.
 Blache, Anathalie, 166.
 Blais, Cyrille, 889.
 Blake, Anna, 16.
 Blanchard, Cléophas, 88.
 Bleau, Adolphe, 108.
 Bleau, Joseph, 1139.
 Blondin, Elie, 996.
 Blouin, Louis Hilaire, 874.
 Boisjoli, François, 906.
 Boismenu, Félix, 892.
 Boivin, Antoine, 1161.
 Boivin, Guillaume, 490.
 Bolduc, François-Xavier, 460.
 Bon (le) Pasteur, 1190.
 Bonneville, Florence, 534, 853.
 Bouchard, Olivier, 385.
 Boucher, François-Xavier, 802.
 Boudreau, Joseph, 196.
 Boudrias, Dominique, 789.
 Bougret dit Dufort, Alexis, 363.
 Bourassa, Calixte, 1015.
 Bourassa, Hercule, 1098.
 Bourassa, Jean-Baptiste, 1069.
 Bourbonnière, Jules, 41.
 Bourbonnière, Ludger, 666.
 Bourbonnière, Zéphirin, 1087.
 Bourdeau, Joseph, 462.
 Bourdon, Pierre, 797.
 Bourgeau, Jean-Baptiste, 506, 543, 847.
 Bourgeau, Ve. (Ww) Olivier, 942.
 Bourgeau, Théodore, 494.
 Bourgeois, Joseph, 94.
 Bourgoin, Charles, 474.
 Bourgoin, Nazaire, 544.
 Bowie, ép. (wife) George, 377.
 Boyer, Louis, 425, 974, 1155, 1211, 1212.
 Brankin, James, 161, 171.
 Brault, Joseph, 923.
 Brazeau, Adélaïde, 685.
 Brazier, Marie Amélie, 553.
 Breden, John, 308.
 Breton, François, 882.
 Bricault dit Lamarche, François, 781.
 Bricault dit Lamarche, Jean-Baptiste,
 780.
 Brien dit Desrochers, Edouard, 1078.
 Brien dit Desrochers, Joseph, 1080.
 Brien dit Desrochers, Louise, 628.
 Brisson, André, 287.
 Brisson, François, 1033.
 Brisson, Michel, 610.
 Brodeur, Augustin, 269.
 Brodeur, Lucie, 708.
 Brossard, André, 798.
 Brosseau, Delphis C., 561.
 Brosseau, Flavie, 644.
 Brosseau, Ve. (Ww) Raphaël, 475.
 Brouillet, Maurice, 335.
 Brouillet, Modeste, 1160.
 Brouillet, Onésime, 1101.
 Brousseau, Geneviève, 475.
 Brousseau, Louis, 334.
 Brown, James, 408.
 Brown, Michaël, 119.
 Brunet, jr. Alexis, 498.
 Brunet, Sr. Alexis, 517.
 Brunet, jr. ép. (wife) Alexis 553.
 Brunet, Calixte, 614.
 Brunet, Damase Wilfrid, 825.
 Brunet, Joseph, 824.
 Buchanan, Anna, 841.
 Bureau, ép. (wife) Jacques Olivier
 486.
 Burgerson, John, 807.
 Burrell, Robert, 25, 27, 1112.
- C**
 Carey, Eleanor, 571.
 Carl, Peter, 304.
 Carle, Louis, 1060, 1070, 1072, 1076.
 Carrière, Louis, 819.
 Cartier, Joseph, 716.
 Cartier, Onésime, 706.
- Cailloux, Pierre, 327.
 Cairns, Eliza, 531.
 Cambridge, Susannah, 576.
 Camirant, Raphaël, 1084.
 Campbell, Elizabeth, 281.
 Campbell, Mary, 803, 854.

- Casavant, Antoine, 992.
 Casey, Peter, 1118.
 Catafard, ép. (wife) Aldéric, 287.
 Catelli, Charles, 182.
 Cathcart, Ve. (Ww) Alexander, 306.
 Caty, Téléphore et Louis, 528.
 Cavalier, Joseph, 1020.
 Cavalier, Séraphin, 1027.
 Cédillot, ép. (wife) Eustache Montreuil dit, 287.
 Cérat, Edouard, 1170.
 Chabot, Jean-Baptiste, 322.
 Chabot, Joseph, 414, 538, 598.
 Champagne, Régis, 349.
 Chapleau, Augustin, 792.
 Chapleau, Narcisse, 1026.
 Chaput, Moïse, 1046.
 Charbonneau, Alfred, 894.
 Charbonneau, Antoine, 737.
 Charbonneau, Godfroy, 1135.
 Charbonneau, Ve. (Ww) Louis, 685.
 Charbonneau, Onésime, 1058.
 Charest, Magloire, 391, 913.
 Charest, Ve. (Ww) Thimoté, 917.
 Charette, Flavie, 1035.
 Charette, ép. (wife) Pierre, 151.
 Charon, Pierre, 678.
 Charpentier, Ve. (Ww) Isidore, 1073.
 Charpentier, Jean-Baptiste, 714.
 Charpentier, Théodore, 865.
 Charpentier, Trefflé, 1005.
 Chartrand, François, 936.
 Chartrand, Ve. (Ww) Jean-Baptiste, 455.
 Chartrand, Raymond, 935.
 Chatel, Ve. (Ww) Louis Eusèbe, 701.
 Chaussée, Narcisse, 247.
 Chef dit Vadebonœur, Anathalie, 68, 264, 278, 286, 665.
 Chef dit Vadebonœur, Rose de Lima, 286, 374, 405, 665.
 Chênevert, Antoinette, 1065.
 Chênevert, Jean-Baptiste, 1018, 1074.
 Cherrier, Côme Séraphin, 209, 431, 432, 838, 1199, 1200.
 Chevalier, Edouard, 169.
 Chevalier, Marie Louise, 891.
 Chevalier, Mathilde, 152.
 Christie, Peter M., 226.
 Christie, William, 109, 115.
 Christin dit St. Amour, Joseph, 234, 564.
 Clarke, ép. (wife) Henry J. 220.
 Clarke, William George, John, Susan, Elizabeth Ann & Lætitia Jane, 64.
 Clarke, Ve. (Ww) William, 64.
 Clavelle, Ve. (Ww) Jean, 489.
 Clément, Augustin, 66.
 Clément dit Larivière, Antoine, 384.
 Clément dit Larivière, Charles, 413, 415, 578, 776.
 Cloon, John, 779.
 Coallier, Charles, 398.
 Coderre, Joseph Eméry, 1210.
 Colletterie, Françoise, 455.
 Colley, ép. (wife) Samuel, 118.
 Collin, Evangéliste, 1051.
 Collins, Margaret, 85.
 Commissaires (les) d'École Catholiques de Montréal, 61.
 Comte, Benjamin, 1202.
 Comtois, François, 239.
 Congrégation (les Sœurs de la) de Notre-Dame de Montréal, 208.
 Connolly, John, 262.
 Connolly, hrs Louisa, hrs Maria, hrs Emelia, hrs William, Henry & Emelia, 1190.
 Connolly, Patrick, 58.
 Contant, François, 273, 595, 702.
 Contant, Léandre, 350.
 Contant, Pierre, 447, 450.
 Cooper, Mary, 444.
 Corbeil, Ve. (Ww) Casimir, 1132.
 Corbeil, Esther, 451, 643.
 Corbeil, François, 1049, 1121.
 Corbeil, Joseph, 946.
 Corbeil, Narcisse, 945.
 Corbeil, Paul, 317.
 Cornell, Manly, 79.
 Cornelier, Raymond, 964.
 Corporation (la) de Montréal, 193, 203, 333, 409.
 Corporation (la) Episcopale Catholique Romaine de Montréal, 820, 978.
 Corriveau, David, 575, 604.
 Corriveau, Jean Baptiste, 1163.
 Côté, Pierre, 1047.
 Cotillard, Joseph, 898.
 Cotret, Louis Dominique René, 160.
 Courtemanche, Abraham, 364, 583.
 Couture, Charles, 376.
 Couture, Daniel, 356.
 Couture, Louis, 689.
 Cowthorn, Thomas, 690.
 Craig, ép. (wife) Robert, 572.
 Crevier, George, 968.
 Crevier, J. William, 967, 971, 972, 1153.
 Crevier, Marie Louise, 951.
 Cropser, John, 95.
 Crowhurst, William, 223.
 Cuddy, John P., 96, 112.

Cusson, François, 957.
Cuvillier, Luce, 204, 206.
Cypihot, Théodule, 373.

Cypihot, ép. (wife) Théodule, 68, 264,
278, 286, 665.

D

Dalrymple, Helen, 167.
Darche, Julie, 608, 950.
Darey, James, 43.
Daunais, Cléophas, 310.
David, David, 952.
David, Guillaume, 914, 1109, 1113.
David, Jean-Baptiste, 1055.
Davis, ép. (wife) George, 314.
Dawson, John, 231.
Dawson, Thomas, 232.
Dazé, Gilbert, 1085.
Dazé, Joseph, 958.
Deacon, Benjamin Richard, 136.
DeBonald, ép. (wife) Guillaume Syl-
vain, 531.
Décary, ép. (wife) Clovis, 286, 665.
Décary, François, 466, 809, 837.
Décary, Ignace Prosper, 1039.
DeGaspé, Marguerite Aubert, 925.
Delamarre, hrs de l'ép. (hrs of the
wife) Louis, 1190.
Delvecchio, Pierre T., 417.
Demers, Auguste, 157.
Demers, Charles, 380, 381.
Demers, Etienne, 396.
Demers, Toussaint, 337.
Demers, ép. (wife) Toussaint, 567.
Déom, Victor, 475.
Dempsey, Michaël, 240.
Dépaty, Ve. (Ww) Antoine Forget dit,
343.
Dépaty, Elizabeth, 721, 1050.
Dépaty, François-Xavier, 163.
Dépaty, Guillaume & François For-
get dit, 1182.
Dépaty, Jean-Baptiste Forget dit, 673,
990, 991.
Deroin, Octave & Anselme, 863.
Derome dit Descareaux, Léon, 347,
787.
Desautels, Pierre, 611, 786.
Desbarats, Ve. (Ww) Georges E., 424.
Descareaux, Léon Derome dit, 347,
787.
Deschambault, Ve. (Ww) Guillaume
Fleury, 133.
Deschatelets, Pierre Pinaud dit, 904,
1106.
Desjardins, Alphonse, 738.
Desjardins, Joséphine, 277.
Deslauriers, Elmire, 893.
Deslauriers, Félix, 913.

Deslauriers, Joachim, 1179.
Deslauriers, Ve. (Ww) Joseph, 277.
Deslauriers, Médéric, 947.
Deslongchamps, François, 966.
Deslongchamps, Jean-Baptiste, 375,
410, 539, 749, 752, 757, 1007.
Deslongchamps, Louis, 382.
Desmarais, ép. (wife) Denis, 175.
Desmarteau, Charles, 877.
Desmarteau, François-Xavier, 764.
Desmarteau, Narcisse Birtz dit, 177.
Desnoyers, Vincent, 750.
Desormeaux, Zéphirin, 1142.
Desormiers, Charles, 1034.
Desparrois, Ve. (Ww) Louis, 925.
Desrochers, Benjamin, 284.
Desrochers, Edouard Brien dit, 1078.
Desrochers, Joseph Brien, dit, 1080.
Desrochers, Louise Brien dit, 628.
Desrochers, Pierre, 918.
Desrosiers, Basile, 656, 657.
Devins, Richard John, 818.
Dickson, Ve. (Ww) James, 816.
Doherty, William, 245.
Donaghy, Charles, 351.
Donegani, Marie Rosalie Louise Albi-
na, 256.
Donnelly, James, 149.
Donnelly, John, 91, 120, 303.
Donovan, ép. (wife) Timothy J., 571.
Doran, James, 570.
Doray, Amable, 793.
Doray, Damase, 747.
Dorion, Vinceslas Paul Wilfrid, 1196.
Douglass, ép. (wife) George, 1190.
Doutre, Gonzalve, 426.
Doutre, Joseph, 427, 805.
Doutre, Ve. (Ww) Léon, 484.
Drapeau, Charles, 924.
Drolet, Chrysante, 554.
Drolet, ép. (wife) Gustave A., 227.
Dubois, Angélique, 516.
Dubois, Edouard, 585.
Dubois, François, 540, 808.
Dubord, Alexis, 319.
Dubord, ép. (wife) Alfred, 127.
Dubord, Jean-Baptiste, 236.
Dubreuil, Norbert, 911.
Dubuc, Charles, Sophie, Edouard, Hé-
loïse & Alphonse, 511.
Ducharme, Dominique, 834.
Ducharme, Malvina, 270.

Duclos, Amédée, 1059.
 Duclos, Angèle, 711.
 Duclos, Nicholas, 713, 1066.
 Duclos, Pierre, 733.
 Duffy, Mary, 24.
 Dufort, Alexis Bougret dit, 363.
 Dufort, Ve. (Ww) Raphaël, 893.
 Dufresne, Catherine, 567.
 Dufresne, François, 51.
 Dufresne, Joseph, 366.
 Dufresne, ép. (wife) Joseph Moïse 183.
 Dufresne, Ve. (Ww) Philippe, 287, 399, 403.
 Duhamel, Joseph, 547, 1165, 1188, 1206, 1208.
 Duhamel, Joseph N., 336.
 Dumaine, Charles Adolphe, 86, 129.

Eastern Congregational Church, 275.
 Eclésiastiques (les) du Séminaire de St. Sulpice de Montréal, 822.
 Elic, Ve. (Ww) Pierre, 116, 125, 249, 258, 299.
 Ellis, Hercules, 504.
 Ellis, James, 464.

Fabre, Ve. (Ww) Edouard Raymond, 419.
 Fabre, ép. (wife) Gustave Raymond, 423, 496.
 Fagnant, Céline, 392.
 Faucher, Olivier, 735.
 Ferres, Ve. (Ww) Charles, 392.
 Ferrier, James, 33.
 Filiatrault, Octave, 358.
 Filiatrault, Paul, 732.
 Fisher, John Christian, 368.
 Fissiault, Marie Anne, 116, 125, 249, 258, 299.
 Fitzpatrick, Helen, 388, 390.
 Fitzpatrick, Peter, 313.
 Flemming, Ve. (Ww) John, 274.
 Fleury Deschambault, Ve. (Ww) Guillaume, 133.
 Ford, James, 5.
 Forget dit Dépaty, Ve. (Ww) Antoine, 343.

Gabouriault, Jean, 359, 676.
 Gagnon, Hilaire, 993.
 Galaise, Cléophas, 328.
 Galarneau, Louis, 1104.
 Galbraith, Ann, 306.
 Gallipault, Joseph, 696.

Dumas, Ve. (Ww) Norbert, 19.
 Dumesnil, Georges H., 224.
 Dumont, ép. (wife) Gilbert, 181.
 Dumont, Joachim, 107.
 Dumont, Joachim Isaïe, 852.
 Dunkerton, Robert, 82.
 Dupile, Napoléon & Mario Henriette Masson dit, 367.
 Dupile, Ve. (Ww) Napoléon Masson dit, 367.
 Dupras, Héloïse, 726.
 Dupuis, François, 279, 353, 568.
 Dupuis, Jean-Baptiste, 1048.
 Duval, Emélie, 253.
 Duverger, Louis Norbert, 72.
 Duverger, Philéas, 1031.

E

Emery-Coderre, Joseph, 1210.
 Esinhart, ép. (wife) Andrew, 56.
 Ethier, Jean-Baptiste, 977.
 Ethier, Narcisse, 692.
 Ethier dit Lamarche, Nicholas, 1090.
 Evêché (l') 820, 978.

F

Forget dit Dépaty, Guillaume et François, 1182.
 Forget dit Dépaty, Jean-Baptiste, 673, 990, 991.
 Forté, Marguerite, 297.
 Fortin, Stanislas, 1037.
 Fournier dit Préfontaine, Toussaint, 438, 832.
 Fox, Thomas Mandeville & Albert, 1107.
 Fox, William, 1108.
 Francœur, David C., 435.
 Fréchette, Edmond, 497.
 Frédette, ép. (wife) Edouard, 938.
 Frenière, Rose de Lima, 39.
 Frères (les) de la Charité de St. Vincent de Paul de Montréal, 839, 1198.
 Frigon, Marie Lucie, 845A.
 Fullum, Georges, 671.
 Fullum, William, 342.
 Furniss, Albert, 62.

G

Gallipault, Louis, 362.
 Galt, Andrew, 283.
 Gamache, Julie, 467A, 483.
 Garault, Maxime, 331.
 Gardner, Alonzo B., 1111, 1114, 1117.
 Gariépy, Alfred, 850.

- Gaudet, Narcisse, 945.
 Gauthier, ép. (wife) Antoine, 357.
 Gauthier, Charles, 1001, 1092.
 Gauthier, Damase, 927.
 Gauthier, Ve. (Ww) Edouard Domp-
 tail, 857, 1209.
 Gauthier, Eugène, 856.
 Gauthier, François-Xavier, 1119.
 Gauthier, Georges Napoléon, 858.
 Gauthier, Israël, 921.
 Gauthier, Joseph, 74.
 Gauthier, Léandre, 59.
 Gauthier, Louis, 1205.
 Gauthier, Marie Adélaïde Laura Auré-
 rélie, Edouard Odillon Arthur,
 Marie Alphonsine Charlotte, Ma-
 rie Caroline Laura Augustine &
 Joseph Louis Charles, 857, 1209.
 Gauthier, Philomène, Onésime, Loui-
 se & Julie, 938.
 Gauthier, ép. (wife) Siméon, 1010.
 Gauvin, Aurélie, 176.
 Généreux, Onésime, 869, 936.
 Gervais, Augustin, 556.
 Giard, Alexis, 495.
 Giraldi, Ve. (Ww) Sérafino, 193.
 Girard, David, 697.
 Girard, Henri, 629.
 Giroux, ép. (wife) Isaac, 933.
 Giroux, Charles, 784, 962.
 Giroux, Isaac, 920, 937, 939.
 Giroux, ép. (wife) Isaac, 938.
 Giroux, Louis, 324.
 Giroux, Octave, 436.
 Giroux, Onésime, 963.
 Gordon, John, 729.
 Gorrie, Daniel, 13, 18, 221.
 Gosselin, Cléophas, 296.
 Goulet, Ve. (Ww) Hubert, 175.
 Goulet, Malvina, Marie Louise, José-
 phine & Angéline, 175.
 Goyette, Antoine, 329.
 Goyette, Louise, 1132.
 Goyette, Trefflé, 47, 48.
 Grace, Patrick, 132.
 Graham, Robert, 202.
 Grant, Charles Irvin, 23.
 Gravel, Jean Adolphe, 420.
 Gravel, Pierre, 1000.
 Gravel, Prisque, 162.
 Gray, James, 29.
 Greaves, Ve. (Ww) John, 150, 230, 242.
 Greene, Mary, 646, 654.
 Grenier, Jacques, 207.
 Grenier, Vital, 835.
 Grignon, Antoine, 1180, 1181.
 Groulx, ép. (wife) Henri, 357.
 Guénette, Hélène, 343.
 Guénette, Narcisse, 103.
 Guilbault, Charles, 1122.
 Guillard, Jean-Baptiste, 901.
 Gunn, Ve. (Ww) Patrick, 85.
 Guy, Angélique, 641, 642.
 Guy, Charlotte, 428.
 Guy, Marie-Anne, 423, 496.

H

- Haesley, Ve. (Ww) Richard, 142, 145.
 Halpin, George, 370.
 Hamelin, ép. (wife) Anani S., 856.
 Hamelin, Ve. (Ww) Antoine Félix, 856.
 Hamelin, Félix Flavien, Elizabeth, Jo-
 seph, Aloysia & Léopold, 856.
 Handsley, ép. (wife) Richard, 142, 148.
 Harrisson, Michaël, 235.
 Harvey, Thomas, 1077.
 Hatch, Flavie, Ophelia, Caroline & Sa-
 rah, 181.
 Hatch, Ve. (Ww) John, 181.
 Haynes, Charles, 620.
 Haynes, Emilie, 244, 248, 255.
 Haynes, James, 829.
 Healey, C.herine, 314.
 Healey, Patrick, 724.
 Hearn, Margaret, 118.
 Héberley, Louise & Lia, 287.
 Héberley, Sophie, 287, 399, 403.
 Hébert, Ambroise, 929.
 Hébert, ép. (wife) Maurice, 244, 248, 255.
 Hénault, Angèle, 271.
 Hennessey, Patrick, 393.
 Henri, Moïse, 1008.
 Hétu, Firmin, 524.
 Hétu, Gilbert, 525.
 Hétu, Léonard Ovide, 533.
 Hétu, Louis, 542.
 Higgins, Ve. (Ww) Michaël, 24.
 Higginton, Richard, 76.
 Hogue, Jean-Baptiste, 1061, 1097.
 Hogue, Léon, 723.
 Hogue, Moïse, 886.
 Holland, Michaël, 354.
 Hood, Andrew W., 146, 291.
 Hood, David D., Mary & Helen Catheri-
 ne, 191.
 Hoolahan, Daniel, 290.
 Hospice (l') St. Antoine des petites fil-
 les de St. Joseph, 458.
 Hotte, Jean-Baptiste, 748.
 Houlé, Ovide, 621.
 Hudon, Alphonse, 514.

Hudon dit Beaulieu, Adélaïde, Joseph & Elie, 397.
 Hume, jr., Archibald, 126.
 Hunter, Margaret, 150, 230, 242.
 Hupé, Jean Baptiste, 670, 674.
 Hupé, Marguerite, 1054.

Ilsley, Charles, 12.
 Institution (!) des Sourdes Muettes, 1190,

Jacques, Olivier, 73.
 Janvril, Ve. (Ww) Agapit Bélaïr dit, 1035.
 Jeannot dit Lachapelle, Fabien, 909.
 Jeannot dit Lachapelle, Joseph, 44, 953.
 Jetté, François, 1171.
 Jetté, Henri, 459.
 Jetté, Louis Amable, 515.
 Jetté, Pierre, 555.
 Jobin, Charles, 1164, 1166.
 Jobin, Joseph Hilarion, 491.

Kalb, ép. (wife) Jacob, 518.
 Kearney, Patrick J., 254, 285.
 Keller, Jacob, 693.
 Kennedy, John H., 261.

Labarre, Catherine, 519.
 Labelle, Ve. (Ww) Charles Césaire, 679.
 Labelle, François, 603, 759.
 Labelle, J. Olympe, 652.
 Labelle, Joseph, 912.
 Labelle, Octave, 758.
 Labelle, Onésime, 743.
 Labelle, Toussaint, 1081.
 Laberge, Ve. (Ww) François, 608, 950.
 Labine, Jules, 439.
 Labonté, Joseph, 594.
 Labrecque, Charles, 260.
 Lacasse, André, 703.
 Lacasse, Louis Georges, 826.
 Lachance, Joseph, 1024.
 Lachapelle, Antoine Langlois dit, 648.
 Lachapelle, Charles, 719.
 Lachapelle, Fabien Jeannot dit, 909.
 Lachapelle, Joseph Jeannot dit, 44, 953.
 Lacoste, Joseph, Charles, 976.
 Lacroix, Joseph, 259.
 Lacroix, Joseph Charles Hubert, 229, 842, 846, 848, 849, 1194, 1195, 1197, 1203.

Hurst, John, 243.
 Hurteau, Léon, 680.
 Hutcheson, Catherine, 518.
 Hutchins, Joseph Ross, 186.
 Hynes, Ann, 220.

I

Irvine, ép. (wife) William, 449.

J

Jobin, Philéas, 999.
 Jodoin, jr, ép. (wife) Amable, 222.
 Jodoin, Marie Hélène, 222.
 Johnson, Félix, 473.
 Johnson, Thomas. R., 870, 871, 1189, 1191, 1193, 1207.
 Johnson, John, 549.
 Johnston, ép. (wife) William B., 181.
 Jones, Joseph, ès-qualité, 1192.
 Jordan, John, 613.
 Joseph, Jacob Henry, 138.
 Jubinville, Benjamin, 140.

K

King, Patrick, 782, 880, 948.
 Kirkup, Jane, 54.
 Kirkup, Joseph, 11, 20.
 Kirkup, Robert & John, 54.

L

Ladouceur, Joseph, 400.
 Lafleur, Charles, 985.
 Lafleur, Joseph, 983.
 Lafleur, ép. (wife) Louis H., 39.
 Lafontaine, Françoise, 645.
 Laforce, ép. (wife) Auguste Pepin dit, 845a.
 Laforêt, Cyrille, 970.
 Laforêt, Jean-Baptiste, 662.
 Lafranchise, Louis, 791.
 Lafricain, Jean-Baptiste, 637.
 Lafricain, Joseph Edouard & Mathilde de Georgina Tribot dit, 624.
 Lafricain, Octave, 305.
 Lagrenade, Etienne, 956.
 Lahaise, François, 77.
 Lamarche, Amédée, 87, 318, 320, 326.
 Lamarche, Amédée, ès-qualité, 75.
 Lamarche, François-Xavier, 365.
 Lamarche, François Bricault dit, 781.
 Lamarche, Jean-Baptiste Bricault dit, 780.
 Lamarche, Narcisse, 998.
 Lamarche, Nicholas Ethier dit, 1090.
 Lambert, Louis, 827.

- Lambert, Rémi, 596.
 Lamère, Jean-Baptiste, 216.
 Lamontagne, Antoine, 736.
 Lamontagne, Léandre, 828.
 Lamothe, Pierre, 522.
 Lamoureux, Charles, 1133.
 Lamoureux, Eugène, 586, 593, 795.
 Lamoureux, Louis, 1129.
 Lamoureux, Pierre, 682.
 Lander, Ve. (Ww) Daniel, 576.
 Landremann, Olivier, 1041.
 Langlois dit Lachapelle, Antoine, 648.
 Lanthier, François-Xavier, 437, 443.
 Lapiere Charles, 704.
 Lapiere, Charles Cyrille, 960.
 Lapiere, Louis, 881.
 Lapiere, Toussaint, 100.
 Laplante, Mathilde, 151.
 Lapointe, Damase Robin dit, 660.
 Lapointe, Edouard, 715, 717.
 Lapointe, François Audet dit, 969.
 Lapointe, Joseph, 1151.
 Lapointe, Marcelin, 1150.
 Lapointe, Pierre, 386, 1071.
 Lapointe, Toussaint, 959.
 Lapointe, William, Toussaint Cyrille,
 Onésime & Henriette, 357.
 Laporte, Amédée, 763.
 Laporte, Pierre, 1094.
 Larchevêque, Alexis, 1057.
 Larchevêque, François, 1056,
 Larchevêque, François & Narcisse, 650.
 Larchevêque, Ve. (Ww) Joseph, 677.
 Larchevêque, Louis, 345.
 Larin, Théophile, 961.
 Larivière, Abraham C., 28, 81, 282,
 302, 1091.
 Larivière, Alexis, 1175.
 Larivière, Antoine Clément dit, 384.
 Larivière, Charles Clément dit, 413,
 415, 578, 776.
 Larivière, Ve. (Ww) Charles Césaire,
 644.
 Larivière, Jean-Baptiste, 1004.
 Larivière, Sébastien, 623.
 Laroche, Pierre, 1123.
 Larose, jr. Augustin, 340, 448, 485.
 Larose, sr. Augustin, 667.
 Larose, Michel, 647.
 Larose, Thomas, 661.
 Larue, Emélie, 183.
 Larue, Jean Baptiste, 446, 450.
 Lassiseraye, Marie Adélaïde Aurélie,
 857, 1209.
 Latendresse, Médard, 746.
 Latour, David, 1023.
 Latreille, François-Xavier, 851
 Laurent, Michel, 46.
 Laurin, Antoine, 1183.
 Laurin, ép. (wife) Ovide, 658, 659.
 Laurion, Louis, 332.
 Lauzon, Charles, 1042.
 Lauzon, Cyrille, 1002.
 Lauzon, Jean-Baptiste 742, 1030.
 Lauzon, Joseph, 65.
 Lauzon, Ve. (Ww) Joseph, 721, 1050.
 Lavictoire, Joseph, 472, 584.
 Lavigne, Ve. (Ww) Hypolite, 708.
 Lavigne, Joseph, 1137.
 Lavigne, Mathias, 989.
 Lebeau, Louis, 770.
 Leblanc, David, 312.
 Leblanc, ép. (wife) David, 397.
 Leblanc, François, 684
 Leblanc, Germain, 33.
 Leblanc, Joseph, 217, 500.
 Leblanc, Julien, 1063.
 Leblanc, Moïse, 672.
 Lecavalier, Narcisse, 888.
 Leclair, Isidore, 323, 461.
 Leclair, Jean Olivier, 908.
 Lecompte, Hubert, 895.
 Lecours, Joseph, 994.
 Lecours, Marie, 102.
 Ledoux, Bruno, 933, 980.
 Leduc, Mathilde, 878.
 Lefebvre, Honoré, 1003.
 Lefebvre, Martin, 765.
 Lefebvre, Olivier, 602.
 Lefebvre, Stanislas E. & Angèle Hermi-
 nie, 630, 1025.
 Légaré, Odile, 1010.
 Lemay, François, 1105.
 Lemay, Louis, 298.
 Lemoine, Benjamin Henri, 1143, 1154.
 Lemonde, François-Xavier, 926.
 Léonard, Jean-Baptiste, 881.
 Lepallieur, Alfred, 601, 612.
 Lepallieur, François Maurice, 550, 557,
 640.
 Lépine, Jean-Baptiste, 699, 1043, 1041.
 Lesage, ép ; (wife) Siméon, 219.
 Lesarbeau, Jean-Baptiste, 378.
 Létang, Edouard, 559.
 Léveillé, Joseph, 113, 123, 131, 213,
 523, 811, 813.
 Lisotte, ép ; (wife) François, 938.
 Little, Thomas, 135.
 Livernois, Jean-Baptiste, 295.
 Longpré, Jean-Baptiste, 1136.
 Lorange, Joseph, 311, 372.
 Loranger, Thomas Jean-Jacques, 174,
 200.
 Lord, Jean Louis, 944.

Lortie, Maurice, 1149.
Luby, Michaël, 404.

Magnan, Léon, 739.
Maheu, Alexis, 1089.
Mahoney, John, 111.
Maillet, Alexandre, 551.
Maillet, Edouard, 861.
Maillet, Isaac, 1032, 1075.
Maire (le) les Echevins et les Citoyens de la Cité de Montréal, 193, 203, 333, 409.
Majesté, (Sa), 1, 2, 53, 1213, 1214.
Malo, jr. Jean, 876.
Malo, Sr. Jean, 875.
Malo, Louis, 190, 801.
Malo, Michel, 899.
Malo, Pierre, 1128.
Malouin, Louis, 810.
Malouin, Thimoté, 1187.
Manschreck, Maria, 289.
Marchand, ép : (wife) Charles, 128.
Marcil, Adolphe, 453.
Marien, Roch, 1126.
Marsouin, François-Xavier, 101.
Martel, Joseph, 130, 476.
Martin, Augustin, 577, 1019, 1067.
Martin, Pierre, 885.
Martineau, Henri, 1062.
Martineau, Narcisse, 622, 740.
Martineau, Paul, 1079.
Masson, Damase, 416.
Masson dit Dupile, Napoléon & Marie Henriette, 367.
Masson dit Dupile, Ve. (Ww) Napoléon, 367.
Massu, Elisa, 227.
Massy, Adeline, 859.
Massy, Edmond, 633.
Massy, François, 634.
Massy, Olivier, 635.
Mathieu, Olympe, 592.
Maura, Henriette, 367.
Mayer, Antoine, 843.
Mayer, Louis, 57.
McCaffrey, Denis, 394.
McCaffrey, ép. (wife) Denis, 388, 890.
McCann, Ve. (Ww) John, 520.
McCormack, Michael, 141.
McCormack, Ve. (Ww) William, 411.
McCoy, ép. (wife) Patrick, 532.
McCrum, Ve. (Ww) Matthew, 281.
McDonald, Ann, 181.
McDonald, Charles, 817.
McDonnell, Amelia Ann, 142, 141.
McDonnell, Emma, 142, 145.

Lusignan, Esther & Guy, 422.
Lussier, ép ; (wife) Paul, 45.

M

McDonnell, Ve. (Ww) George, 142, 143.
McDonnell, Georganna, 142, 148.
McDonnell, John Charles, 179.
McDonnell, Peter L, 487.
McGauvran, Peter, 99.
McGinn, ép. (wife) Arthur, 187.
McGrath, John, 1036.
McHenry, Ve. (Ww) Charles, 189.
McHenry, Eliza Jane, 188.
McHenry, Mary Ann, 187.
McIntyre, Mary, 15.
McKeon, Richard, 501.
McLaughlin, Bridget, 274.
McLaughlin, Catherine, 1156.
McLaughlin, Margaret, 663.
McMahon, Ve. (Ww) Peter, 663.
McNamara, Mary, 571.
McQuisten, ép. (wife) Patrick, 841.
Ménard, Elzéard, 761.
Ménard, Félix, 760.
Menut, Jean-Baptiste, 325.
Mercier, Edouard, 529, 800.
Mercier, Narcisse, 900.
Merelluno, Antoine, 197.
Merrill, Esdras Henry, 600.
Métras, Jean-Baptiste, 867.
Mennier, Augustin, 402.
Michon, Germain, 67.
Millard, Médard, 1130.
Miller, ép. (wife) Joseph Elzéard, 630, 1025.
Millette, Louis, 940.
Milligan, Mary, 35.
Minchall, Ve. (Ww) John, 167.
Mirault, Louis, 516.
Miron, Laurent, 928.
Molson, William, 97, 241.
Molson, William, hrs Thomas, John Henry Robinson, 17.
Monarque, Frédéric, 668, 687, 707.
Monarque, Léon, 705.
Monarque, Louis, 669, 686, 709.
Monarque, Ve. (Ww) Pierre, 628.
Monastesse, Louis, 954.
Monat, Louis, 885.
Mondelet, hrs de l'ép. (hrs of the wife of) Dominique, 1190.
Montigny, François Xavier Papineau dit, 1052.
Montour, Eusèbe, 480.
Montreuil dit Cédillot, ép. (wife) Eustache, 287.
Moran, ép. (wife) Edward, 571.

Moreau, Narcisse, 265, 266.
 Morin, Clément, 722.
 Morin, Laurent, 718.
 Morin, Louis Edouard, 814.
 Morin, Pierre H., 440.
 Morin, Rosalie, 8.
 Morley, James, 276.
 Morley, Michaël, 110.
 Morneau, Louis, 1093.
 Morris, John, 89, 139.

Nantelle, Evangéliste, 1099.
 Narbonne, Alfred, 80.
 Nelson, James, 503.
 Nelson, Jane, 387, 389.
 Nicholson, Robert, 78.
 Niquette, Pierre, 607, 774.

Ostey, Catherine, 710.
 O'Brien, Margaret, 520.
 O'Brien, Thomas F., 22, 114, 301.
 O'Mahoney, John, 263, 589.
 O'Meara, Patrick, 772.
 O'Neil, Charles, 451.
 O'Neil, Mary Jane, 588.

Palmer, John, 507
 Papineau, Athanase, 1021.
 Papineau dit Montigny, François-Xavier, 1052.
 Paquet, Eusèbe, 477.
 Paré, Ve. (Ww) Hubert, 4.
 Parent, Maximin, 321.
 Parent, Napoléon, 479.
 Parisault, Denis, 769.
 Pashby, Thomas, 309.
 Patenaude, Charles, 897, 1184.
 Payette, Pierre, 910.
 Payette dit St. Amour, Pierre, 934.
 Pell, George, 395.
 Peltier, Sr. David, 627.
 Peltier, Georges, 836.
 Peltier, Jean Louis, 541.
 Peltier, Louis, 773, 855, 1186,
 Peltier, ép. (wife) Louis, 516.
 Peltier, Ve. (Ww) Louis, 931, 1159,
 1172, 1185.
 Peltier, Pierre, 756.
 Pemberton, Adine, 219.
 Pendergast, Ve. (Ww) John, 803, 854.
 Pendergast, Walter, 121.
 Penny, Edward Goff, 569.
 Pepin dit Laforce, ép : (wife) Auguste,
 845a.

Morrison, ép. (wife) George, 572.
 Mousseau, Joseph Alfred, 352,
 Moussette, Pierre, 478.
 Muir, George B., 587.
 Mullin, James D., 691.
 Murcheson, Margaret, 21, 175.
 Murphy, Thomas, 771, 1162.
 Murray, Agnes, Isabella, Elisabeth,
 Mary & Christina, 572.
 Mussen, Henry, 180.

N

Niquette, Séraphin, 794.
 Noël, Marcelin, 987.
 Noël, Thomas, 251, 984.
 Normand, Frédéric, 326.
 Normand, Jean-Baptiste, 625.
 Normand, Mathilde, 605.

O

Ostell, ép : (wife) John, 176,
 O'Sullivan, Florence, 383.
 O'Sullivan, Jeremiah, 288.
 Ouimet, ép : (wife) Alphonse, 39.
 Ouimet, Gédéon, 512.
 Owens, Bridget, 532.

P

Pepin, jr, ép : (wife) Joseph, 641, 643.
 Pepin, Ve (Ww) Joseph, 641, 642.
 Pepin, Louis, 508.
 Perras, Médard, 560.
 Perrault, Edouard, 1146
 Perrault, Henri Maurice, 211.
 Perrault, Jacques, 783, 837, 896.
 Perrault, Luce, 419.
 Perrault, Urgèle, 796.
 Piché, Joseph, 481.
 Pigeon, Antoine, 52, 360.
 Pigeon, Charles, 579.
 Pigeon, Joseph, 510, 513.
 Pigeon, Louis, 546, 651.
 Pilaire, ép. (wife) Antoine, 297.
 Pinaud dit Deschatelets, Pierre, 904,
 1106.
 Plamondon, Louis, 470.
 Plante, Joseph, 71.
 Poirier, Elmina, 39.
 Poitras, Pierre, 777.
 Pominville, Lucie, 649.
 Pomroy, Anna, 369.
 Pomroy, ép. (wife) Askett, 369.
 Porter, hrs James, 1116.
 Posé, Calixte, 1045.
 Posé, Norbert, 727.
 Posé, ép. (wife) Norbert, 726.

Pothier, Louise, 424.
 Poulin, hers de l'ép. (heirs of the wife)
 François, 1190.
 Pratt, John, 214, 741.
 Préfontaine, Toussaint Fournier dit,
 438, 832.
 Prévost, Amable, 168, 170.

Quenneville, Pierre, 1167.

Racette, Léocadie & Marie Olive, 632.
 Racette, Narcisse, 767.
 Racette, Philéas, 768.
 Racette, Pierre, 1134.
 Racette, Siméon, 788.
 Rae, David, 184.
 Raffan, Ve. (Ww) Thomas, 387, 389.
 Ransom, William F., 580, 725
 Ratelle, Jean Baptiste, 371.
 Raymond, ép. (wife) Charles A., 181.
 Raymond, Esther, 133.
 Raymond, Joseph, 527.
 Raymond, Marie Claire, 931, 1159,
 1172, 1185.
 Reeves, Benjamin, 1038.
 Reid, George, 355.
 Reid, James, 50.
 Reinhardt, Gottlieb, 294.
 Reinhardt, John, 799.
 Renaud, Aimée, 215.
 Renaud, Ignace, 93, 250, 883.
 Renaud, Jean Baptiste, 493, 573.
 Renaud, Louis, 218.
 Ricard, Clément, 606.
 Richard dit Suplice, Joseph, 300, 401,
 636.
 Richelieu, Jean Hyacinthe, 55.
 Richelieu, Joseph, 1064.
 Riendeau, Michel, 40, 69.
 Rientord, Félix, 919.
 Ritchie, Thomas W., 14.
 Ritchot, Adolphe & Jean Baptiste, 753.
 Ritchot, Louis Nazaire Alfred, 734, 753.
 Ritchot, Napoléon, 730.
 Rivard, Sévère, 1204.
 Rivet, Alfred, 1138, 1148.
 Rivet, Marcel, 907.
 Rivet, Ve. (Ww) Narcisse, 891.
 Rivet, Pierre, 997.

Salle (la) d'Asile établie à Montréal.
 1190.
 Salter, William, 407.
 Sanschagrain, Pierre, 1013.

Prévost, Léandre, 233, 257, 905.
 Prévost, Luc, 688.
 Prévost, ép. (wife) Zéphirin, 152.
 Providence (la) 339, 823, 840, 1190,
 1201.
 Prudhomme, Sophie, 106, 341.

Q

Quintal, Ve. (Ww) Joseph, 106, 341.

R

Robert, Alexis, 84, 616.
 Robert, ép. (wife) Alexis, 286, 374, 405,
 665.
 Robert, Augustin, 766, 775.
 Robert, Jean Baptiste, 237.
 Robert, Joseph, 156, 844.
 Robert, Julien, 246.
 Robert, Léon, 751.
 Robert, Narcisse, 471.
 Robert, Olivier, 754, 766.
 Robertson, Andrew, 1176, 1178.
 Robillard, Edmond, 122, 812.
 Robillard, Joseph Clétus, 178, 1082.
 Robillard, Narcisse, 1177.
 Robillard, Pierre, 1028, 1029.
 Robillard, Ve. (Ww) Pierre, 645
 Robin dit Lapointe, Damasc, 660.
 Roch, Jean-Baptiste, 1053.
 Roch, Pierre, 1169.
 Rodier, jr, Charles Séraphin, 806.
 Rolland, Jean-Baptiste, 430.
 Rondeau, Ve. (Ww) Bénoni, 639.
 Rondeau, Narcisse, 955.
 Rondeau, Pierre, 941.
 Rosaire, Dominique, 778.
 Ross, Donald, 137.
 Ross, Thomas, 207.
 Rottot, Jean Philippe, 445.
 Rouillard, Olivier, 785.
 Roulé, ép. (wife) Augustin, 649.
 Roussin, Elmire, 917.
 Roussin, Sophie, 679.
 Roy, Alphonsine, 19.
 Roy, François-Xavier, 755.
 Roy, Luce, 175
 Roy, Norbert, 1140.
 Roy, Siméon, 1124.
 Ryland, George Herman, 548.

S

Sawtell, Harriet, 816.
 Schiller, Charles E, 153,
 Sédras, Joseph, 468.
 Seers, Amable, 195.

- Seers, Jean-Baptiste, 194, 201.
 Selby, ép. (wife) Charles, 256.
 Séminaire (le) de Montréal, 822.
 Senécal, Aimé, 60.
 Senécal, Edouard, Arthur, Anaclel,
 Hormisdas, Téléphore, Ernest, El-
 zéard, Ezilda, & Virginie, 1012,
 1014, 1017, 1144.
 Senécal, François, 159, 315.
 Senécal, Henriette, 198.
 Senécal, Louis, 762.
 Serre dit St. Jean, Marie Léocadie, 486,
 Serre dit St. Jean, Rose de Lima, 286,
 665.
 Shappel, Henry, 293.
 Shortly, Elizabeth, 64.
 Simard, jr. Joseph, 238, 403.
 Simard, sr. Joseph, 344, 343, 609.
 Sincennes, Jacques F. 212.
 Slack, Ve. (Ww) William, 21, 173.
 Smith, Adélaïde, 467.
 Smith, James, 83, 105.
 Smith, Mary, 377.
 Sœurs (les) du Bon Pasteur, 1190.
 Sœurs (les) de la Congrégation de No-
 tre Dame de Montréal, 208.
 Sœurs (les) de Miséricorde pour la Ré-
 gie de l'Hospice de la Maternité de
 Montréal, 412.
 Soucisse, François, 492, 915.
- Souigny, Justine Vinet dit, 4.
 St. Amour, Joseph Christin dit, 234,
 564.
 St. Amour, Marguerite, 526, 535.
 St. Amour, Pierre Pavette dit, 934.
 St. Charles, Alexis, 488, 536, 804.
 St. Charles, François-Xavier, 502.
 St. Charles, Ve. (Ww) Louis, 526, 535.
 St. Germain, Auguste, 932,
 St. Germain, Etienne, 562.
 St. Germain, Ve. (Ww) Jean-Baptiste,
 878.
 St. Germain, Ve. (Ww) Léon, 166.
 St. Jean, Edouard, 982.
 St. Jean, Marie Léocadie Serre dit,
 485.
 St. Jean, Rose de Lima Serre dit, 286,
 665.
 St. Jean, Thomas, 545.
 Ste. Marie, Ve. (Ww) Hubert, 534, 853.
 Ste. Marie, Ovide, 499.
 St. Vincent de Paul (l'Hospice de) de
 Montréal, 839, 1198.
 Stuart, David, 172.
 Stuart, James, 1110.
 Stuart, Robert, 92.
 Suplicz, Joseph Richard dit, 300, 401,
 636.
 Sweeney, Patrick, 1158.

T

- Tambareau, Damien, 457.
 Tansey, Patrick, 338.
 Telfer, Thomas John, 581.
 Terwill, ép. (wife) John, 710.
 Terroux, Caroline Edwidge Geneviève,
 127.
 Terroux, Charles A., 9, 70, 134, 155,
 185, 199.
 Terroux, Marie Alphonsine Cordélia,
 128.
 Tessier, Adolphe, 915.
 Tessier, Joseph, 873.
 Thériault, Zotique, Arthur, Philomène,
 ne, Didace, Joseph & Elizabeth,
 821.
 Thérien, Gilbert, 979.
 Thérien, Joseph, 1152.
 Thérien, Thérèse, 942.
 Thibault, Céleste, 639.
 Thibault, Charles, 887.
 Thomas, Alphonse, 833.
- Thomas, David, 615.
 Thomas, James, 509, 845.
 Thomas, Ve. (Ww) Richard, 591.
 Tiffin, John Alexander, 31, 36, 192.
 Tiffin, Joseph, 292.
 Toner, James, 165.
 Tourville, Joseph, 720.
 Tranchemontagne, ép. (wife) Joseph
 R., 519.
 Trempe, François-Xavier, 872.
 Trew, ép. (wife) Benjamin, 54.
 Tribot, dit Lafricain, Joseph Edouard
 & Mathilde Georgina, 624.
 Trudel, Eugène Hercule, 210, 433.
 Trudel, François-Xavier Anselme, 90.
 Trudel, ép. : (wife) François-Xavier
 Anselme, 215.
 Truteau, Alfred Calixte, 566, 617, 618,
 619.
 Tunstall, ép. : (wife) James, 30, 1190.
 Turgeon, Michel Basile Octave, 469.

V

- Vadeboncœur, Anathalie Chef dit, 68, 264, 278, 286, 665.
 Vadeboncœur, Jean-Baptiste, 316.
 Vadeboncœur, Rose de Lima Chef dit, 286, 374, 405, 665.
 Vaillancourt, Charles, 454.
 Vaillancourt, Ve. (Ww) Jules, 859.
 Vaillancourt, Modeste, 700.
 Valiquet, Joseph, 1174.
 Vallée, Philomène, 484.
 Valois, Etienne Louis Avila & Marguerite Philomène, 45.
 Valotte, Ezilda, 56.
 Vandelac, Auguste, 1127.
 Vannier, Félix, 862.
 Verlaque, Gabriel, 1088.
 Vermette, François, 117,
 Verret, Marceline, 677.
 Versailles, Joseph, 552, 563.
 Vézina, Magloire, 930.
 Viau, Amable, 988.
 Viau, Jérémie, 1120.
 Viau, Séraphin, 864.
 Viau, Stanislas, 1083.
 Viau, Théodore, 26.
 Vigeant, Ve. (Ww) Ambroise, 711.
 Villemaire, Louis, 590.
 Villeneuve, Jean-Baptiste, 683, 1157.
 Villeneuve, Joseph Octave, 124.
 Villeneuve, Nazaire, 205.
 Vincent, Ve. (Wm) Joseph, 646, 654.
 Vinet dit Souigny, Justine, 4.
 Voligny, Louis B., 521.

W

- Waldron, Esther, 142, 143.
 Walker, Ve. (Ww) Robert, 588.
 Warren, ép. (wife) David H, 35.
 Watson, Robert, 307.
 Watt, Alexander, 411.
 Whelan, Edward, 949.
 White, Marguerite, 489.
 Wilcott, André, 1016.
 Wilhelm, Ve. (Ww) Gotlob, 289.
 Wilkes, John A., 995.
 Williams, William, 164.
 Woolrich, Elizabeth, 30, 1190.
 Woolrich, Margaret & hrs Mary, 1190.
 Wray, John, 154.
 Wylie, John, 582.

9

7

27

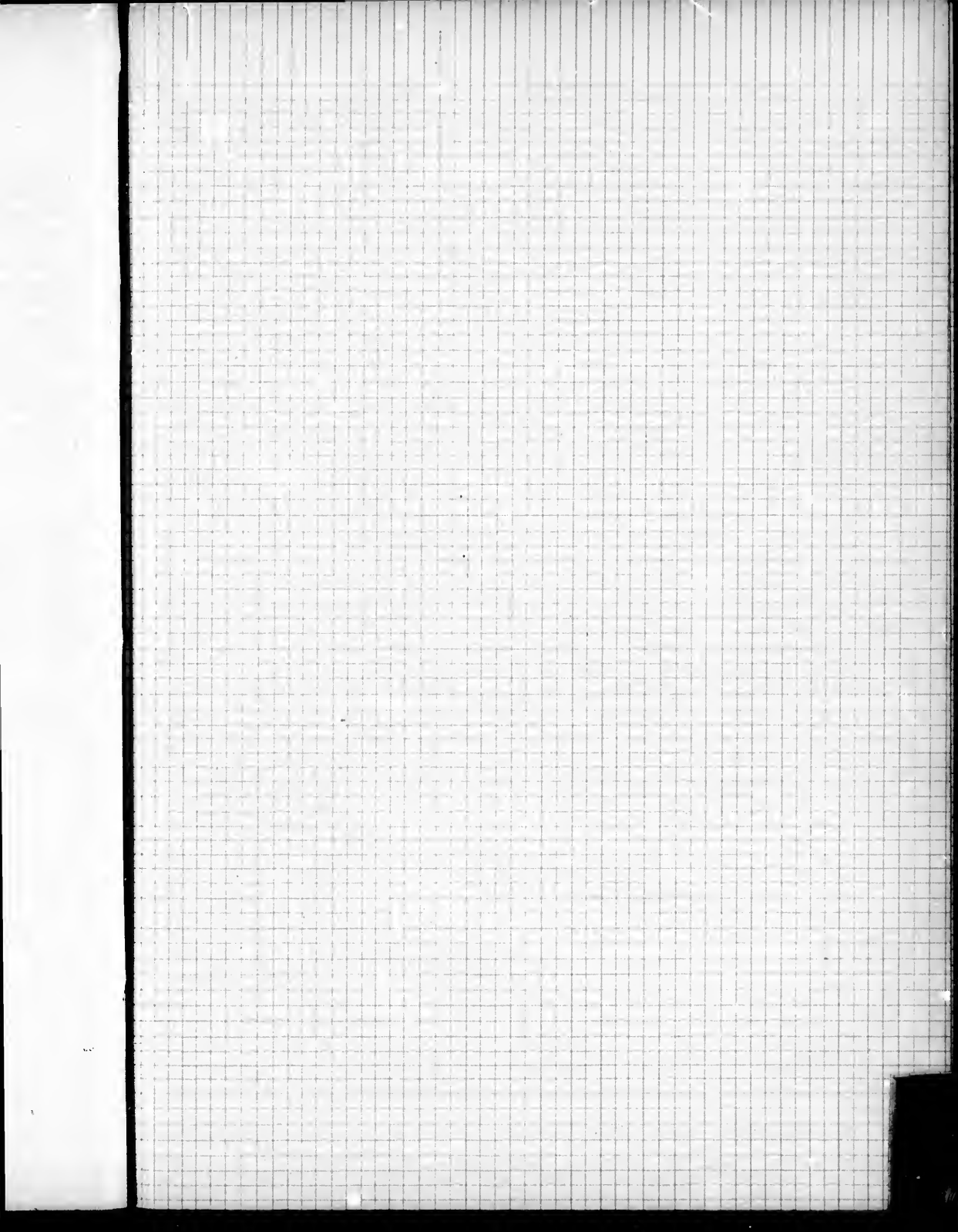

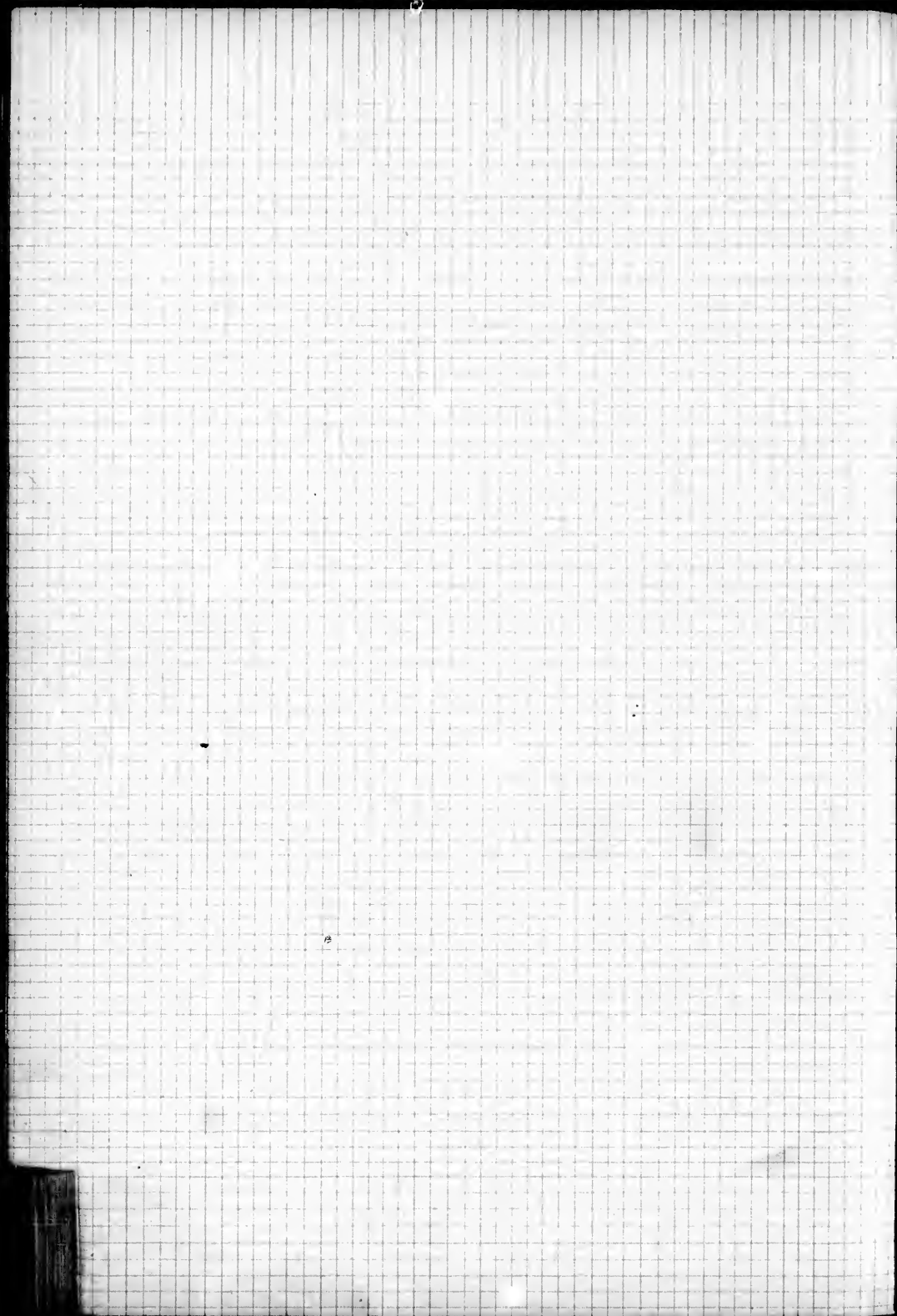

I

C

P

EXTRAIT
DU
LIVRE DE RENVOI OFFICIEL
DE LA
CITÉ DE MONTRÉAL.

DIVISION EST.

QUARTIER STE. MARIE.

Préparé et publié par **L. W. SICOTTE**, Eeuler, Avocat,
Employé à la Commission du Cadastre.

EXTRACT
OF THE
OFFICIAL BOOK OF REFERENCE
OF THE
CITY OF MONTREAL.

EAST DIVISION.

ST. MARY'S WARD.

Prepared and Published by **L. W. SICOTTE**, Esquire, Advocate
Officer of the Cadastral Commission.

MONTRÉAL :
DES PRESSES A VAPEUR DE LA MINERVE, 16, RUE ST. VINCENT.

1871

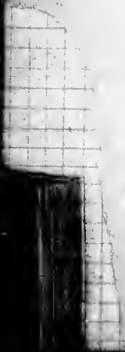

10
11
12
13

EXTRAIT
DU
LIVRE DE RENVOI OFFICIEL
DE LA
CITÉ DE MONTRÉAL, (DIVISION EST)
QUARTIER STE. MARIE.

EXTRACT
OF THE
OFFICIAL BOOK OF REFERENCE
OF THE
CITY OF MONTREAL, (EAST DIVISION)
ST. MARY'S WARD.

Lots situés entre le Fleuve St. Laurent et la Rue du Bord de l'Eau.

Lots situated between the St. Lawrence River and Water Street.

No.	NOM DU PROPRIÉTAIRE. PROPRIETOR'S NAME.	FRONT.	PROFON.	SUPERFICIE.
		FRONTAGE.	DEPTH.	AREA.
		PL. PO. FT. INC.	PL. PO. FT. INC.	PIEDS, FEET.
1	Hugh Taylor.....	488.00	x irreg	19295
2	Maxime Tremblé.....	220.00	x "	11932

Bloc formé par les Rues du Bord de l'Eau, Barclay, Ste. Marie et Panet.

Block bounded by Water, Barclay, St. Mary and Panet Streets.

3	Pierre Damour.....	52.00		
4	Robert Forsyth.....	51.03	x irreg	1814
5	Elisa Simard, épouse de (wife of) Charles Leblanc & Joséphine Simard, épouse de (wife of) Amédée Marien.....	183.00	x "	11483
6	Guillaume Loignon.....	87.00	x "	22411
7	Pierre Damour.....	81.06	x "	4125
		40.00	x "	3726
8	Methodist Church.....	40.00	x }	78.00 } 78.06 } 78.06 } 3834
9	Hugh Taylor.....	49.00	x }	79.00 } 79.00 } 3701
10	Susanne Sarault, veuve de (widow of) Jean Marie Goyette.....	47.00	x }	80.00 } 80.00 } 3736
11	Hugh Taylor.....	77.06	x irreg	6582
12	Rose de Lima Serre dit St. Jean, épouse de (wife of) Alphonse Clovis Décary.....	58.00	x "	4858
13	Antoine Amyot.....	25.00	x "	3296

Bloc formé par les Rues Panet, du Bord de l'Eau, St. Ignace et Ste. Marie.

Block bounded by Panet, Water, St. Ignace and St. Mary Streets.

No.	NOM DU PROPRIÉTAIRE. PROPRIETOR'S NAME.	FRONT.	PROFON.	SUPERFICIE.
		FRONTAGE.	DEPTH.	AREA.
		PI. FO. FT. INC.	PI. FO. FT. INC.	PIEDS. FEET.
14	Hugh Taylor.....	214.00	x irreg	92908
		302.00		
		257.00		
15	William Molson	189.00	x "	71165

Bloc formé par les Rues St. Ignace, du Bord de l'Eau, des Voltigeurs et Ste. Marie.

Block bounded by St. Ignace, Water, Voltigeurs and St. Mary Streets.

16	John Johnson.....	100.00	x "	7944
		85.00		
17	Mary Jane Johnson.....	73.00	x "	7072
18	Napoléon Hudon dit Beaulieu, Edouard & Onésime Hudon dit Beaulieu (*).....	51.00	x "	3250
		27.00		
19	Léandre Mayrand.....	43.06	x "	3634
20	Angélique Goyette, veuve de (widow of André Monarque.....	4	x "	3545
21	Joseph Augustin Labadie.....	42.00	x "	5572
		20.06		
22	Israëli Peltier.....	21.00	x "	1712
23	Maxime Tremblé.....	179.00	x "	8914
24	François Benoit, Alphonse, Alfred & Philomène Benoit, épouse de (wife of) Wilfrid Birtz dit Desmarteau.....	89.03	x	7600
		94.06		

Bloc formé par les Rues des Voltigeurs, Monarque, St. Marie, le Fleuve St. Laurent et le No 1600.

Block bounded by Voltigeurs, Monarque, St Mary Streets, the St. Lawrence River and No. 1600.

25	St. Thomas' Church.	334.00	x irreg	19891
		233.00		
26	Do Do Do	110.00	x "	8665
27	William Markland Molson, John Thomas, Martha Ann, épouse de (wife of) William Spragge, Mary Ann Elizabeth, épouse de (wife of) William Barrett & Harriett Bousfield Molson, épouse de (wife of) Alexander Clerk.....	147.06	x "	49962
		224.00		
28	John Henry Robinson Molson.....	235.00	x	78183
			372.00 } 344.00 }	

(*) Elizabeth Desroches, Ve. Paul Hudon dit Beaulieu en a la jouissance sa vie durant.

(*) Elizabeth Desroches, Ww. Paul Hudon dit Beaulieu has the enjoyment of it during her life time.

Bloc formé par la Rue Monarque, le No. 160., le Fleuve St. Laurent, le No 1582 et la Rue Ste. Marie.

Block bounded by Monarque Street, No 1600, the St. Lawrence River, No. 1582 and by St Mary Street.

No.	NOM DU PROPRIÉTAIRE. PROPRIETOR'S NAME.	FRONT. FRONTAGE.	PROFON. DEPTH.	SUPERFICIE. AREA.
		PI. PO. FT. INC.	PI. PO. FT. INC.	PIEDS. FEET.
29	La compagnie Canadienne de caoutchouc.....	{ 170.06 191.09	x { 344.00 304.00 304.00	55120
30	John Henry Robinson Molson.....	847.00	x 92.00	157870

Bloc formé par les Rues Ste. Marie, Shaw, Craig et l'Avenue Colborne.

Block bounded by St. Mary, Shaw, Craig and by Colborne Avenue.

31	Richard J. Devins.....	{ 55.00 66.09	x irreg	2278
32	Louis J. M. Gérard	{ 24.00 24.09	x "	1326
33	Richard J. Devins.....	{ 46.06 30.06	x "	1796
34	Catherine Bell, veuve de (widow of) Edward Grieve, Anna Gordon, Georgina Kate, Matthew Denny & Edward Alexander Bell (*).....	{ 55.06 53.06	x "	2914
35	William Markland Molson, John Thomas, Martha Ann, épouse de (wife of) William Spragge, Mary Ann Elizabeth, épouse de (wife of) William Barrett & Harriett Bousfield Molson, épouse de (wife of) Alexander Clerk.....	{ 274.06 264.06	x "	20085

Bloc formé par les Rues Shaw, Ste Marie, Gain et Craig.

Block bounded by Shaw, St. Mary, Gain and Craig Streets.

36	Miles Williams.....	{ 27.06 26.09	x "	2163
37	William Markland Molson.....	49.06	x "	3734
38	William Hands....	46.00	x "	2967
39	Johnson Oatay.....	{ 15.00 16.06	x "	1954
40	Sarah Kennedy, veuve de (widow of) Patrick McKeon.....	{ 40.00 39.00	x "	4815

(*) Moitié à Catherine Bell et moitié aux autres, représentant Alexander Davidson Bell.

(*) One half to Catherine Bell and one half to the others being the representatives of the late Alexander Davidson Bell.

Bloc formé par les Rues Gain, Ste. Marie, Craig et le Carré Papineau.

Block bounded by Gain, St. Mary, Craig Streets and by Papineau Square.

No.	NOM DU PROPRIÉTAIRE. PROPRIETOR'S NAME.	FRONT.	PROFON.	SUPERFICIE.	
		FRONTAGE.	DEPTH.	AREA.	
		PL. FO. FT. INC.	PL. FO. FT. INC.	PIEDS. FEET.	
41	Margaret Hunter, veuve de (widow of) John Greaves.....	39.00	x	91.00 } 84.00 }	3409
41A	Maria Turner, Mary Ann, épouse de (wife of) William Barnes, William, Martha, épouse de (wife of) Georges Martineau & hrs John Turner.....	{ 29.00 33.00	x	108.06	
42	Michael Hughes.....	39.06	x	irreg	4310
43	Jean-Philippe Rottot.....	71.00	x	"	5304
44	Amable Doray.....	32.00	x	100.06	3969
45	François Patry.....	{ 55.09 57.06	x	{ 92.00 91.06 }	5151

Bloc formé par les Rues Ste. Marie, St. Adolphe, Craig et le Carré Papineau.

Block bounded by St. Mary, St. Adolphe, Craig Streets and by Papineau Square.

46	Louis Guérout.....	97.00	x	irreg	2499
47	Edesse Bergevin dit Langevin, épouse de (wife of) Flavien Laliberté.....	{ 49.00 52.00	x	"	2665
48	Angélique Johnston, veuve de (widow of) John Bennett, Christina, Ann, épouse de (wife of) Robert Hunter, Elizabeth, veuve de (widow of) James Hunter, Charles & David Johnston.....	100.00	x	"	
49	James Ferrier MacFarlane & Eliza Malcolm MacFarlane.....	82.06	x	"	6837
50	William Molson.....	{ 46.06 37.00	x	"	3410
51	Do Do	{ 63.06 68.06	x	"	

Bloc formé par les Rues St. Adolphe, Ste. Marie, des Voltigeurs et Craig.

Block bounded by St. Adolphe, St. Mary, Voltigeurs and Craig Streets.

52	Michael O'Farrell.....	{ 47.00 45.06	x	irreg	1498
53	John Lewis.....	{ 41.00 42.00	x	"	1495
54	Robert Watson.....	irreg		triang	73
55	Pierre Brindamour.....	44.06	x	irreg	3459
56	Charles A. Terroux.....	111.00	x	"	25754
57	Céline Terroux, épouse de (wife of) J. D. Edouard Lionais.....	{ 16.00 12.00	x	"	1208
58	Emma Terroux, épouse de (wife of) Edouard Moreau.....	{ 24.00 10.06	x	"	

Bloc formé par les Rues des Voltigeurs, Ste. Marie, St. Ignace et Craig.

Block bounded by Voltigeurs, St. Mary, St. Ignace and Craig Streets.

No.	NOM DU PROPRIÉTAIRE. PROPRIETOR'S NAME.	FRONT. FRONTAGE.	PROFON. DEPTH.	SUPERFICIE. AREA.
		PL. PO. FT. INC.	PL. PO. FT. INC.	PIEDS. FEET.
59	Maxime Tremblé.....	{ 42.06 44.06	x irreg	3440
60	Joseph Ross Hutchins.....	{ 83.06 84.09	x "	7156
61	Maxime Tremblé.....	{ 42.06 43.00	x "	3405
62	Louis Langlois dit Lachapelle.....	{ 50.00 43.04	x "	3936
63	Joseph Dumont.....	{ 36.00 43.00	x "	3238
64	Sarah Ferns, veuve de (widow of) Tho- mas Gardner.....	62.06	x irreg	868
65	John Gardner.....	23.00	x "	331
66	Joseph Gardner.....	82.00	x "	1572
67	François Dupuis.....	{ 45.06 43.00	x "	3564
68	Joseph Augustin Labadie.....	45.00	x "	10791

Bloc formé par les Rues St. Ignace, Ste. Marie, de Salaberry et Craig.

Block bounded by St. Ignace, St. Mary, de Salaberry and Craig Streets.

69	Charles A. Terroux.....	46.06	x irreg	8557
70	John Johnson.....	{ 83.00 87.06	x { 86.00 84.00	7159
71	Alphonse Leclaire.....	{ 43.09 52.06	x { 84.00 81.06	4029
72	Charles Dumesnil.....	{ 39.09 38.00	x { 81.06 85.00	3237
73	La Corporation Episcopale Catholique Romaine de Montréal.....	48.06	x irreg	6870
74	William Joseph Andrew.....	{ 25.00 24.00	{ 78.00 77.00	1843
75	Adolphe Durand.....	71.00	x irreg	4864
76	Amable Charbonneau.....	18.09	x "	1658
77	Albert Vidricaire.....	{ 48.03 48.00	x { 73.06 76.00	3525
78	James Freel.....	{ 34.00 36.06	x { 76.00 77.00	2537
79	François-Xavier Dudoire.....	{ 47.00 46.00	x { 77.00 78.00	3449
80	Théophile Quintal.....	24.00	x 78.06	1796
81	Joseph Richard.....	{ 24.03 24.00	x { 78.06 79.00	1838
82	Joseph Leduc.....	{ 24.03 24.06	x { 79.00 79.06	1881
83	John Weldon.....	{ 23.03 24.06	x { 79.06 80.00	1860
84	Louis Paquet.....	{ 28.03 28.00	x { 80.00 81.00	2238

Bloc formé par les Rues de Salaberry, Ste. Marie, Panet et Craig.

Block bounded by de Salaberry, St. Mary, Panet and Craig Streets.

No.	NOM DU PROPRIÉTAIRE. PROPRIETOR'S NAME.	FRONT.		PROFON.	SUPERFICIE.
		FRONTAGE.		DEPTH.	AREA.
		PL. PO. FT. INC.		PL. PO. FT. INC.	FIEDS. FEET.
85	Catherine Graham, veuve de (widow of)			47.00	1075
	David Cowan.....	24.00	x	44.00	
86	Narcisse Lafrenière.....	22.00	x	irreg	2236
87	Maurice Brouillet.....	28.06	x	"	1262
88	Prosper Pellerin.....	61.06	x	"	3038
89	André Monarque.....	43.00	x	"	4125
		44.08			
90	Gilbert Provost.....	122.00	x	"	15371
		21.06		77.00	
91	Moïse Provost.....	17.06	x	77.06	1501
		16.00		77.06	
92	Alfred Narbonne.....	17.06	x	78.00	1276
		41.06		78.00	
93	Amable Doray.....	34.00	x	79.06	2982
		39.04		79.06	
94	Georges Schiller.....	34.00	x	81.00	2870
		44.02		81.00	
95	Henri Goyette.....	43.04	x	82.00	3507
		44.04			
96	Thomas Lamb.....	43.09	x	irreg	3918
97	Rebecca Lamb, épouse de (wife of) James McLea.....	20.00			
		39.00	x	"	1755
98	Martha Lamb, veuve de (widow of) Hugh Martin.....	20.06	x	"	1510

Bloc formé par les Rues Panet, Ste. Marie, Visitation et Craig.

Block bounded by Panet, St. Mary, Visitation and Craig streets.

99	Joseph Augustin Labadie.....	54.00	x	irreg	4710
100	Ferdinand Perrin.....	34.00	x	"	7831
				87.00	
101	Charles Moreau.....	48.06	x	86.06	4133
		24.03		86.06	
102	William Smith.....	24.00	x	86.00	2070
103	Marguerite Tessier, veuve de (widow of) Jean Baptiste Dubé.....	23.09		86.00	
		24.00	x	85.09	1857
		65.00		85.06	
104	Henri Goyette.....	56.00	x	85.09	5184
		84.06		307.06	
105	John Donnelly.....	83.00	x	314.00	25161
		49.03			
106	Maurice Brouillet.....	88.00	x	irreg	6585
107	Aurélie Beaudoin, épouse de (wife of) Charles Gariépy.....	41.03		145.06	
		41.00	x	126.06	5447
		40.03		88.00	
108	Narcisse Vinet dit Souligny.....	39.00	x	86.06	3281

Bloc formé par les Rues Panet, Ste. Marie, Visitation et Craig.

Block bounded by Panet, St. Mary, Visitation and Craig Streets.

No.	NOM DU PROPRIÉTAIRE. PROPRIETOR'S NAME.	FRONT. FRONTAGE.	PROFON. DEPTH.	SUPERFICIE. AREA.
		PI. PO. FT. INC.	PI. PO. FT. INC.	PIEDS. FEET.
109	Alexis Thibault.....	{ 40.03 42.00 x	{ 86.06 87.06 }	3789
110	Les Ecclésiastiques du Séminaire de St. Sulpice de Montréal.....	{ 103.06 99.00 x	{ 87.06 87.00 }	

Bloc formé par les Rues Craig, Visitation, Lagauchetière et Panet.

Block bounded by Craig, Visitation, Lagauchetière and Panet Streets.

111	Les Ecclésiastiques du Séminaire de St. Sulpice de Montréal.....	{ 115.06 125.00 x	irreg	19408
112	Elisa Granger, veuve de (widow of) Edonard Rousseau.....	49.00 x	125.00	6125
113	Zéphirin Perrault.....	{ 47.00 48.06 x	137.00	6542
114	Adélaïde Giguère, veuve de (widow of) Antoine Duhamel.....	{ 94.00 x 46.09 x	{ 50.00 9.00	5121
115	Joseph Napoléon Duhamel.....	{ 33.00 x 24.00 x	{ 47.00 46.06 93.06 }	
116	John Murray.....	84.00 x	{ 93.00 93.00 }	7833
117	Abraham C. Larivière.....	42.00 x	{ 92.09 93.09 }	3901
118	Henri Goyette.....	42.00 x	92.06 }	7781
119	Le Maire, les Echevins et les Citoyens de la Cité de Montréal. The Mayor, Aldermen and Citizens of the City of Montreal.....	{ 44.06 46.00 x	{ 100.00 99.00 }	4510
120	Edonard Desjardins (*).....	25.00 x	irreg	
121	Norbert Robert.....	{ 20.06 18.06 x	"	2464
122	Joël Leduc.....	28.00 x	62.06	1750
123	Catherine Quintal, Veuve de (Widow of) Louis Rivet.....	{ 27.00 x 27.06	irreg	5172
124	Eustache Arcand.....	{ 28.00 x 30.00 x	{ 74.06 76.04 }	
125	John Marsh.....	30.00 x	irreg	1441
126	Henry William Brachlaw.....	35.00 x	"	3506
127	Oscar Barcelo.....	{ 75.00 79.00 x	{ 49.06 60.00 }	4208

(*) Norbert Robert a un droit de passage sur ce lot.

(*) Norbert Robert has a right of way on this lot.

Eloc formé par les Rues Panet, Craig, de Salaberry et Lagauchetière.

Block bounded by Panet, Craig, de Salaberry and Lagauchetière Streets.

No	NOM DU PROPRIÉTAIRE. PROPRIETOR'S NAME.	FRONT.	PROFON.	SUPERFICIE.
		FRONTAGE.	DEPTH.	AREA.
		PI. PO. FT. INC.	PI. PO. FT. INC.	PIEDS. FEET.
128	Dominique Contant	{ 43.00 42.06 x 37.04 36.06 }	{ 74.00 69.00 69.00 64.08 }	3065
129	François Jodoin.....	{ 42.06 x 37.04 36.06 }	{ 69.00 69.00 64.08 }	2644
130	Les Commissaires des Ecoles protestantes de Montréal.....	{ 80.00 x 93.00 84.00 x }	{ 79.00 79.00 78.00 }	6243
131	Joseph Barette.....	{ 84.00 x 90.00 x 23.00 x }	{ 78.00 irreg " "	6914
132	Henri Goyette.....	{ 90.00 x 23.00 x 55.00 x }	{ 78.00 irreg " "	7344
133	Emmanuel Gauthier.....	{ 23.00 x 55.00 x 34.00 x }	{ " " " " " "	1645
134	Samuel Hutchison.....	{ 55.00 x 34.00 x 80.00 x }	{ " " " " 89.06 }	2712
135	Jean-Baptiste Dumont.....	{ 34.00 x 119.00 x 8.00 x }	{ " " " " 87.06 }	1878
136	Les Commissaires des Ecoles protestantes de Montréal.....	{ 119.00 x 8.00 x 13.10 x }	{ 87.06 75.06 75.06 }	10487
137	Charles Amable et Gilbert Dumont, Jr. (*)	{ 8.00 x 13.10 x 16.06 x }	{ 75.06 75.06 12.00 }	604
138	Charles Dumont(**)	{ 13.10 x 16.06 x 13.10 x }	{ 75.06 12.00 75.06 }	1236
139	Amable Dumont(***)	{ 13.10 x 18.03 x 13.10 x }	{ 75.06 12.00 75.10 }	1263
140	Gilbert Dumont, jr.....	{ 13.10 x 15.04 x 23.06 23.00 x }	{ 75.10 12.00 87.06 }	1227
141	François-Xavier Quintal.....	{ 23.06 23.00 x }	{ 87.06 }	2034
142	Pierre Chinc, Marguerite, épouse de (wife of) Louis Tessier dit Laplante, Léon, Théotiste, épouse de (wife of) Joseph Hi- laire Doray, Marie Marguerite, épouse de (wife of) William L. Doutney, Pierre Bolduc, François & Edouard Bolduc, Jca- chim Richard, Louis, Joseph, Antoine, Jacques & Thomas Richard.....	{ 87.09 87.06 x }	{ 27.06 37.08 }	2826

Bloc formé par les Rues de Salaberry, Craig, St. Ignace et Lagauchetière.

Block bounded by de Salaberry, Craig, St. Ignace and Lagauchetière Streets.

143	Amable Prévost.....	{ 251.00 248.06 x }	{ 80.00 57.09 }	16458
144	Louise Scoffe, Veuve de (widow of) Pier- re St. Martin.....	{ 47.06 48.04 x }	{ irreg }	8046

(*) Substitution de la part des deux premiers à leurs enfants. Substitution of the share of two first in favor of their children.

(**) Substitution en faveur de ses enfants. Amable et Gilbert Dumont ont un droit de passage sur ce lot.

(**) Substitution in favor of his children. Amable and Gilbert Dumont have a right of way on this lot.

(***) Substitution en faveur de ses enfants. Gilbert Dumont, jr. a un droit de passage sur ce lot.

(***) Substitution in favor of his children. Gilbert Dumont, jr. has a right of way on this lot.

Bloc formé par les Rues de Salaberry, Craig, St. Ignace et Lagauchetière.

Block bounded by de Salaberry, Craig, St. Ignace and Lagauchetière Streets.

No.	NOM DU PROPRIÉTAIRE. PROPRIETOR'S NAME.	FRONT. FRONTAGE.	PROFON. DEPTH.	SUPERFICIE. AREA.
		PL. FO. FT. INC.	PL. FO. FT. INC.	PIEDS. FEET.
		{ 61.06		
145	Cyprien Lafrenière.....	{ 67.00	x irrég.	10833
146	Joseph Richard dit Suplice.....	33.00	x "	5521
147	Amable Doray.....	246.06	x "	19400
		{ 52.06		
148	Anthony O'Donnell.....	{ 42.06	x "	3720
		{ 63.03		
149	Alexis St. Amour.....	{ 73.04	x "	5473

Bloc formé par les Rues St. Ignace, Craig, des Voltigeurs et Lagauchetière.

Block bounded by St. Ignace, Craig, Voltigeurs and Lagauchetière Streets.

		{ 44.06		28.06	
150	John Gardner.....	{ 44.00	x	32.00	1324
151	Sarah Ferns, Veuve de (Widow of) Thomas Gardner.....	{ 42.06		32.00	
		{ 43.00	x	36.00	1439
		{ 44.06		87.00	
152	Joseph Archambault.....	{ 41.00	x	86.00	3663
		{ 20.06			
153	Robert Hinton.....	{ 22.06	x	86.00	1849
154	Cyrille Chevalier.....	{ 63.06	x	irreg	5304
		{ 43.00			
155	George & Robert Hinton.....	{ 41.04	x	"	3590
156	Lawrence Ryan.....	38.00	x	"	2391
157	George Hinton.....	44.06	x	"	1969
		{ 83.00		113.10	
158	François-Xavier Anselme Trudel.....	{ 81.00	x	113.00	9240
159	Julie Rhéaume, épouse de (wife of) David Orlie.....	{ 51.00			
		{ 64.00	x	irreg	4463
160	Jacques Marcotte.....	80.00	x	"	6092

Bloc formé par les Rues des Voltigeurs, Craig, St. Adolphe & Lagauchetière.

Block bounded by Voltigeurs, Craig, St. Adolphe and Lagauchetière Streets.

		{ 47.00			
161	Robert Watson.....	{ 53.04	x	irreg	8317
		{ 42.00		84.00	
162	Patrick Ferguson.....	{ 41.02		83.00	3428
		{ 42.00		83.00	
163	Pierre Damour, sr.....	{ 43.10		82.00	3452
164	Appolline Birtz dit Desmarteau, Veuve de (Widow of) Joseph D. Vallée.....			108.00	
		88.00	x	90.06	8504
165	Charles H. Stewart.....	38.00	x	irreg	3060
		{ 43.00		83.00	
166	Patrick McKenna.....	{ 46.00	x	82.00	3646
167	Alexis Corsin.....	42.00	x	irreg	3562

Bloc formé par les Rues des Voltigeurs, Craig, St. Adolphe et Lagauchetière.

Block bounded by des Voltigeurs, Craig, St. Adolphe and Lagauchetière Streets.

No.	NOM DU PROPRIÉTAIRE. PROPRIETOR'S NAME.	FRONT.	PROFON.	SUPERFICIE.
		FRONTAGE.	DEPTH.	AREA.
		FT. INC.	FT. INC.	FEET.
		{ 12.00		
168	Pierre Verroux.....	{ 21.08 x	irrég.	1399
169	Jean-Baptiste Beauchamp.....	{ 10.06 x	"	1832
170	Appolline Birtz dit Desmarteau, Veuve de (Widow of) Joseph D. Vallée.....	{ 41.00		
		{ 36.00 x	"	4306
		{ 41.00		
171	Edouard Derome.....	{ 48.00 x	"	2681

Bloc formé par les Rues St. Adolphe, Craig, Papineau et Lagauchetière.

Block bounded by St. Adolphe, Craig, Papineau and Lagauchetière Streets.

		{ 20.06		
172	William Molson	{ 30.06 x	irreg	2151
		{ 42.06		
173	John Ferns.....	{ 43.00 x	"	3594
174	Moyse Surprenant.....	{ 43.06 x	"	8905
		{ 43.00	77.04 }	
175	Pierre Carle.	{ 42.00 x	76.09 }	3260
		{ 99.06	194.09 }	
176	William Molson.....	{ 99.00 x	206.03 }	19850

Bloc formé par les Rues Craig, Lagauchetière et deux Ruelles.

Block bounded by Craig and Lagauchetière Streets and by two Lanes.

177	Le Maire, les Echevins et les Citoyens de de la Cité de Montréal. The Mayor, Aldermen and Citizens of the City of Montreal.....		irreg	15376
-----	--	--	-------	-------

Bloc formé par les Rues Papineau, Craig, Gain et Lagauchetière.

Block bounded by Papineau, Craig, Gain and Lagauchetière Streets.

178	William Hurst.....	94.00 x	irreg	8648
179	Mary O'Reilley, Veuve de (widow of) Edward Coyle.....	77.00 x	"	6991
180	John Murray.....	72.00 x	12.00	864
180A	David Milligan.....		irreg	3824
181	Martha Mary Geddes, épouse de (wife of) John Tomkins.....	50.00 x	"	3839
182	Henry Moyes.....	46.00 x	"	3988

Bloc formé par les Rues Gain, Craig, Shaw et Lagauchetière.

Block bounded by Gain, Craig, Shaw and Lagauchetière Streets.

183	James Houghton.....	45.06 x	irreg	3669
-----	---------------------	---------	-------	------

Bloc formé par les Rues Gain, Craig, Shaw et Lagauchetière.

Block bounded by Gain, Craig, Shaw and Lagauchetière Streets.

No.	NOM DU PROPRIÉTAIRE. PROPRIETOR'S NAME.	FRONT. FRONTAGE.	PROFON. DEPTH.	SUPERFICIE. AREA.
		PI. PO. FT. INC.	PI. PO. FT. INC.	PIEDS. FEET.
184	Le Maire, les Echevins et les Citoyens de la Cité de Montréal. The Mayor, Aldermen and Citizens of the City of Montreal	78.00	x irrég.	7588
185	The Montreal Permanent Building Society.....	52.00	x "	3800
186	Pœbe Jane Hall, épouse de (wife of) Charles W. Walkem.....	61.03	x "	3311

Bloc formé par les Rues Shaw, Craig, Erié et l'Avenue Colborne.

Block bounded by Shaw, Craig, Erié Streets and by Colborne Avenue.

187	James S. McCormick.....	180.06	x 52.00	9386
188	Alexander Foreman.....	{ 120.00	{ 52.00 }	5954
189	William Markland Molson, John Thomas, Martha Ann, épouse de (wife of) William Spragge, Mary Ann, épouse de (wife of) William Barrett & Harriett Bousfield Molson, épouse de (wife of) Alexander Clerk.....	{ 209.00	{ 54.00 }	
190	Catherine Bell, veuve de (widow of) Edward Grieve, Anna Gordon, Georgiana Kate, Matthew Denny & Edward Alexander Bell (*)	53.06	x "	2438
191	Richard J Devins.....	17.06	x { 119.00 } 122.00	3486
192	Robert Bannerman.....	{ 62.00	{ 113.00 }	7956
193	Patrick Coyle.....	{ 66.00	{ 109.00 }	
194	Robert Cane	61.06	x { 91.06 } 89.06	5530
194	Robert Cane	66.00	x { 89.06 } 87.06	5841
195	Edward Worth	{ 42.00	{ 154.00 }	6539
195	Edward Worth	{ 42.06	{ 153.06 }	

Bloc formé par les Rues Erié, Shaw, Dorchester et l'Avenue Colborne.

Block bounded by Erié, Shaw, Dorchester and by Colborne Avenue.

196	Ann Coyle, Veuve de (wdow of) James Gunn.....	{ 42.00	{ 41.06 } x	{ 138.00 }	5331
197	Robert Bannerman.....	24.00	x irrég	4942	
198	James Simpson.....	{ 38.06	{ 93.06 }	3535	
198	James Simpson.....	{ 37.06	{ 92.06 }		

(*) Moitié à Catherine Bell et moitié aux autres, représentant Alexander Davidson Bell.

(*) One half to Catherine Bell and one half to the others being the representatives of the late Alexander Davidson Bell.

Bloc formé par les Rues Erié, Shaw, Dorchester et l'Avenue Colborne.

Block bounded by Erié, Shaw, Dorchester and by Colborne Avenue.

No.	NOM DU PROPRIÉTAIRE. PROPRIETOR'S NAME.	FRONT.	PROFON.	SUPERFICIE.
		FRONTAGE.	DEPTH.	AREA.
		PL. FO. FT. INC.	PL. FO. FT. INC.	PIEDS. FEET.
199	Mary Cooper, Veuve de widow of) Wil- liam McCormick.....	{ 35.00 38.00 x 48.00	98.00	3577
200	Daniel Chambers.....	{ 46.06 x	95.00	4489
201	Thomas Ekroy. de là (from thence)	{ 43.00 x 38.00 x	46.00 40.00	2520
202	Harriett Turly, veuve de (widow of) Ro- bert Connolly.....	107.00 x	{ 94.00 93.09 }	10045
203	Mary O'Reilly, veuve (widow of) Edward Coyle & Ann Coyle, veuve de (widow of) James Gunn.....	{ 79.00 x	{ 103.06 104.06 104.06 }	8216
204	James Moore.....	40.06 x	{ 105.00 105.00 }	4242
205	James Wilson.....	79.06 x	{ 106.00 50.00 }	8387
206	James S. McCormick..... de là (from thence)	{ 94.00 x 39.06 x	36.00	6192
207	Sarah Pentland, veuve de (widow of) James McCormick..... de là (from thence) de là (from thence)	{ 187.00 x 20.06 x 36.00 x	{ 93.09 93.06 54.06 }	21397

Bloc formé par les Rues Shaw, Lagauchetière, Gain et Dorchester.

Block bounded by Shaw, Lagauchetière, Gain and Dorchester Streets.

208	Charles Lancey.....	179.00 x	52.00	9308
209	Thomas Tester.....	25.06 x	52.00	1326
210	Robert Wright.....	100.00 x	52.00	5200
211	Henry Mussen.....	52.00 x	52.06	2730
212	L'Eglise Méthodiste.....	25.06 x	76.00	1938
213	Stephen McNaughton.....	77.00 x	76.00	5795
214	John Connolly.....	24.03 x	76.00	1843
215	Henry Moyes.....	73.00 x	76.00	5548
216	William Markland Molson.....	47.03 x	76.00	3591
217	James McLean.....	75.06 x	116.00	8758

Bloc formé par les Rues Gain, Lagauchetière, Papineau et Dorchester.

Block bounded by Gain, Lagauchetière, Papineau and Dorchester Streets.

218	William Robertson, fidei commissaire (*)	211.06 x	irreg	16832
219	John Connolly.....	{ 73.00 72.00 x	"	5668
220	Patrick McCue.....	78.03 x	{ 75.06 74.00 }	5817

(*) Substitution en faveur des enfants de John Dempsey.

(*) Substitution in favor of the children of John Dempsey.

Bloc formé par les Rues Gain, Lagauchetière, Papineau et Dorchester.

Block bounded by Gain, Lagauchetière, Papineau and Dorchester Streets.

No.	NOM DU PROPRIÉTAIRE. PROPRIETOR'S NAME.	FRONT. FRONTAGE.	PROFON. DEPTH.	SUPERFICIE. AREA.
		PI. PO. FT. INC.	PI. PO. FT. INC.	PIEDS. FEET.
221	Marie Rosalie Louise Albina Donegani, épouse de (wife of) Charles Selby (*).....	48.00	x 96.09	4644
222	Justine Vinet dit Souigny, veuve de (wi- dow of) Hubert Paré.....	57.06	x 96.09	5563
223	Stephen Sewell.....	53.03	x 96.09	5152
224	Alexander Kirk.....	48.00	x 96.09	4644
			157.00	
225	Louis Aubertin.....	62.06	x 157.05	9826
			157.05	
226	Louis Deslauriers.....	32.06	x 157.08	5120
			157.08	
227	Sébastien Latour dit Villotte.....	47.00	x 158.00	7418

Bloc formé par les Rues Papineau, Lagauchetière, Seaton et Dorchester.

Block bounded by Papineau, Lagauchetière, Seaton and Dorchester Streets.

			50.10	
228	Sébastien Latour dit Villotte	47.10	x 50.00	2395
229	Jean Baptiste Goyette.....	70.00	x 48.00	3360
230	Noël Lachapelle.....	34.00	x 48.00	1632
			154.00	
231	The City Passengers Railway Company.	93.06	x 151.00	14259
232	William Molson.....	95.00	x 99.00	9405
233	William Williams.....	72.06	x 99.00	7177
			48.06	
234	William Molson.....	49.06	x 99.00	4851
235	Martha Lamb, veuve de (widow of) Hugh Martin.....	37.00	x 73.06	2609
			67.06	
			67.00	
236	do do	62.00	x 57.06	3875
			86.06	
237	Edward Ronayne.....	74.00	x irreg	12979
238	Jane Bayley, veuve de (widow of) John Little.....	43.00	x "	4097
			39.00	
239	John Kelly.....	42.00	x 101.00	4242
			101.00	
240	John McGrath	43.00	x 102.00	4365
			21.03	
241	Emma Smith.....	21.06	x 102.00	2180
			20.09	
242	Louis Tourville.....	24.02	x irreg	2312
243	Charles Marshall.....	62.00	x "	2546
244	Ulric Lamoureux.....	41.00	x 42.09	1750

(*) Moltié à elle et l'autre moitié à ses enfants de laquelle moitié elle a la jouissance sa vie durant.
(*) One half to herself and the other to her children and the enjoyment thereof to her during her life time.

Bloc formé par les Rues Seaton, Lagauchetière, Sydenham et Dorchester.

Block bounded by Seaton, Lagauchetière Sydenham and Dorchester Streets.

No.	NOM DU PROPRIÉTAIRE. PROPRIETOR'S NAME.	FRONT. FRONTAGE.	PROFON. DEPTH.	SUPERFICIE. AREA.			
					PI. FO.	PI. FO.	PIEDS.
					FT. INC.	FT. INC.	FEET.
245	Daniel Munro.....	232.06	x	87.00 } 87.06 } 20286			
246	John Gardner.....	49.06	x	106.00 } 104.06 } 5210			
247	John Snasdell.....	51.00	x	104.06 } 103.04 } 5300			
248	Michael Reardon.....	50.00	x	103.04 } 102.00 } 5133			
249	Edward Booth.....	{ 55.06	x	irreg	6464		
250	Martha Lamb, veuve de (widow of) Hugh Martin.....	{ 72.00					
251	Daniel Munro.....	124.06	x	"	4597		
	de là (from thence)	251.00	x	106.00			
		49.00	x	4.00	27120		

Bloc formé par les Rues Sydenham, Lagauchetière, Durham et Dorchester.

Block bounded by Sydenham, Lagauchetière, Durham and Dorchester Streets

252	Daniel McQueen.....	71.06	x	87.07 } 86.09 } 6232	
253	Alexandre Orsali.....	39.04	x	86.04 } 86.04 } 3404	
254	Julie Rhéaume, épouse de (wife of) David Orlie.....	39.08	x	85.10 } 85.10 } 3415	
255	Daniel Munro.....	201.00	x	irreg	24301
256	Edward Rennick.....	50.06	x	98.00	4949
257	William Wilkinson.....	96.06	x	101.00	9746
258	John Murray.....	36.06	x	100.04 } 100.00 } 3656	
259	Agnes Benny, veuve de (widow of) John Russell (*).....	56.00	x	100.06	5628
260	Narcisse Allard (**)	46.00	x	100.06	4623
261	William Taylor.....	51.00	x	100.06	5126
262	Margaret Murcheson, veuve de (widow of) William Slack.....	65.06	x	78.06 } 78.10 } 5153	
263	Joseph Beauchamp.....	36.00	x	78.10 } 79.00 } 2841	

(*) Substitution en faveur des enfants de Barbara McGowan, ép. de Samuel Bernard.

(e) Substitution in favor of the children of Barbara McGowan, wife of Samuel Bernard.

(**) Philomène Rousseau, ve. Narcisse Allard, en a la jouissance sa vie durant.

(***) Philomène Rousseau, wd. Narcisse Allard, has the enjoyment of it during her life time.

Bloc formé par les Rues Durham, Lagauchetière, Panet et Dorchester.

Block bounded by Durham, Lagauchetière, Panet and Dorchester Streets.

No.	NOM DU PROPRIÉTAIRE. PROPRIETOR'S NAME.	FRONT.	PROFON.	SUPERFICIE.
		FRONTAGE.	DEPTH.	AREA.
		FT. PO. FT. INC.	FT. PO. FT. INC.	PIEDS. FEET.
264	Narcisse Birtz dit Desmarteau.....	39.00	x 49.00	1911
265	Joseph Plamondon.....	40.00	x 49.00	1960
266	Jacques Roussin.....	22.00	x 100.00	2200
267	Joseph Plamondon.....	51.00	x 80.00	4080
268	Margaret Craig.....	51.00	x 101.04	5168
269	Joseph Bélanger.....	51.04	x 101.04	5201
270	William Lanahan.....	25.06	x 101.04	2584
271	Médard Dufresne.....	25.06	x 101.04	2584
272	Wesleyan Methodist Church.....	{ 123.00 123.04	x 99.00	12193
273	Joseph Duval.....	{ 31.00 32.00	x irreg.	2294
274	Michael Mullin.....	48.00	x "	3396
275	Joseph Racette.....	38.06	x "	3266
276	Joseph Charbonneau.....	37.00	x 99.06	3681
277	François Corbeil.....	24.06	x 99.06	2438
278	Antoine Gauthier.....	26.00	x 99.06	2587
279	Isidore Clément dit Larivière.....	51.06	x 99.06	5125
280	Joseph Lalonde.....	21.00	x 100.00	2100
281	Ovide Laliberté.....	50.06	x 79.00	3990
282	Joseph Quevillon.....	50.00	x 79.00	3950

Bloc formé par les Rues Panet, Lagauchetière, Visitation et Dorchester.

Block bounded by Panet, Lagauchetière, Visitation and Dorchester Streets.

283	Daniel Jackson.....	49.00	x 125.06	6150
284	Abraham C. Larivière.....	48.00	x 125.06	6024
285	Jean-Baptiste Deslauriers.....	47.03	x 125.06	5930
286	Oswald Coursolles.....	24.03	x 125.06	3043
287	George Bennett.....	24.06	x 125.06	3075
288	Sebastien Latour, jr. & Jean Bte. Dumont.	50.00	x 125.06	6275
289	Onésime Coursolles, épouse de (wife of) Joseph Débigaré, Louise, épouse de (wife of) Joseph Labelle, Casimir, Oswald, Henriette, épouse de (wife of) Georges Beaudry, Toussaint, Séraphine, épouse de (wife of) Grégoire Clément & Philomène, épouse de (wife of) Joseph Sala.....	46.00	x 125.06	5773
290	Marie, Roy, épouse de (wife of) Henri Goyette.....	49.00	x 125.06	6150
291	George Hinton.....	{ 48.00 46.06	x 50.09	2398
292	Adelaïde Giguère, veuve de (widow of) Antoine Duhamel.....	51.03	x 79.00	4049
293	Jean-Baptiste Charbonneau.....	45.00	x 125.06	5647
294	Léon Lespérance.....	49.06	x 125.06	6212
295	François-Xavier Deslauriers.....	48.06	x 125.06	6087

Bloc formé par les Rues Panet, Lagauchetière, Visitation et Dorchester.

Block bounded by Panet, Lagauchetière, Visitation and Dorchester Streets.

No.	NOM DU PROPRIÉTAIRE.	FRONT.	PROFON.	SUPERFICIE.
	PROPRIETOR'S NAME.	FRONTAGE.	DEPTH.	AREA.
		PL. FO. FT. INC.	PL. FO. FT. INC.	PIEDS. FEET.
296	François-Xavier Trudeau.....	47.06	x 125.06	5961
297	Robert Smith.....	68.00	x 125.06	8534
298	Jean-Baptiste Marcotte	29.06	x 125.06	3702
299	Léon Hurteau.....	14.06	x 251.00	3828
		16.00		

Bloc formé par les Rues Dorchester, Visitation, Rose et Panet.

Block bounded by Dorchester, Visitation, Rose and Panet Streets.

300	Les Révérends Pères Oblats de l'Immaculée Conception de Marie.....	341.00	x 250.06 } 251.06 }	85591
-----	--	--------	------------------------	-------

Bloc formé par les Rues Rose, Visitation, Ste. Catherine et Panet.

Block bounded by Rose, Visitation, Ste. Catherine and Panet Streets.

301	Joseph Ross.....	22.00	x 73.04	1540
		20.00		
302	John Richardson.....	22.00	x 73.04	1540
		20.00		
303	Joseph Richard dit Suplice (*).....	50.00	x 89.03 } 90.00 }	4481
305	Sébastien Latour dit Villotte	67.00	x 131.00 } 129.00 }	8710
307	Auguste Robert.....	34.06	x 99.00	3440
		35.00		
308	Eulalie Brunet, veuve de (widow of) Gilbert Brunet	23.00	x 99.02 } 99.04 }	2283
310	Patrick Jordan & François Bénard.....	144.03	x 99.06 } 100.00 }	14389
312	Sébastien Latour dit Villotte.....	114.00	x 109.00 } 108.00 }	12369

(*) John McLea a un droit de passage sur ce lot.

(*) John McLea has a right of way on this lot.

Bloc formé par les Rues Panet, Dorchester, Durham et Ste. Catherine.

Block bounded by Panet, Dorchester, Durham and St. Catherine Streets.

No.	NOM DU PROPRIÉTAIRE. PROPRIETOR'S NAME.	FRONT. FRONTAGE.	PROFON. DEPTH.	SUPERFICIE. AREA.
		PL. FO. FT. INC.	PL. FO. FT. INC.	PIEDS. FEET.
314	Joseph Blanchard & Hermine Blanchard, épouse de (wife of) Honoré Tanguay. (*)	25.00	x irreg.	3051
315	Giovanni Canale.....	25.00	x " "	986
316	Antoine Noël.....	25.00	x 81.00 } 81.06 } 81.06 }	2031
317	Joseph Archambault.....	24.06	x 82.00 }	2003
318	Vital Cousineau.....	71.06	x 103.00 }	7364
319	Narcisse Marien.....	24.00	x 103.00 }	2472
320	François Lacoursière.....	47.00	x 103.00 }	4841
321	Marguerite Leclaire, veuve de (widow of) Joseph Mathieu.....	47.00	x 103.00 }	4841
322	François Archambault.....	49.00	x 103.00 }	5047
323	Octave Desjardins.....	47.00	x 103.00 }	4841
324	Joseph Chatillon (**)	26.06	x 103.00 }	2730
325	Rose Pilon, veuve de (widow of) Paul Chartrand.....	21.06	x 102.06 }	2209
326	Charles Vinet dit Souligny.....	51.00	y 102.06 }	5227
327	Ovide Renaud dit Lacas, Edouard, Olive, épouse de (wife of) Pierre Bissonette & Julie Renaud dit Lacas, épouse de (wife of) Charles Desormiers (***).....	50.00	x 102.06 }	5125
328	Amable Doray.....	24.06	x 102.06 }	2512
329	Joseph Chatillon (****)	25.06	x 102.06 }	2614
330	Moyse Desjardins.....	50.00	x 79.00 }	3950
331	Abraham C. Larivière.....	51.06	x 50.00 }	2575
332	Zéphirin Bourbonnière.....	28.00	x 50.00 }	1400
333	Gilbert Bérard.....	55.00	x 100.00 }	5500
334	Télesphore Germain.....	66.00 }	x 50.00 }	3320
335	Emélie Trudeau, veuve de (widow of) Simon Cypriot.....	50.06	x 65.00 }	3296
336	Louis G. St. Jean (****)	21.09	x 81.00 }	
	de là (from thence)	50.00	x 14.00 }	2512
337	Jean-Baptiste Boire.....	28.03	x 81.06 }	2302
338	Robert Burrell.....	9.06	x 3.09 }	
	de là (from thence)	50.00	x 95.06 }	4811
339	Joseph Jobin.....	50.06	x 100.00 }	5050

(*) Adélaïde Dorval, ve. François Blanchard en la jouissance sa vie durant.

(*) Adélaïde Dorval, wd. François Blanchard has the enjoyment of it during her lifetime.

(**) Rose Pilon, veuve Paul Chartrand, a un droit de passage sur ce lot.

(**) Rose Pilon, widow Paul Chartrand, has a right of way on this lot.

(***) Marguerite Beauchamp, épouse de Joseph Lapierre en la jouissance sa vie durant.

(***) Marguerite Beauchamp, wife of Joseph Lapierre has the enjoyment of it during her life time.

(***) Amable Doray a un droit de passage sur ce lot.

(***) Amable Doray has a right of way on this lot.

(***) Jean-Baptiste Boire a un droit de passage sur ce lot.

(***) Jean-Baptiste Boire has a right of way on this lot.

Bloc formé par les Rues Panet, Dorchester, Durham et Ste. Catherine.

Block bounded by Panet, Dorchester, Durham and St. Catherine Streets.

No.	NOM DU PROPRIÉTAIRE. PROPRIETOR'S NAME.	FRONT.		PROFON.	SUPERFICIE.
		FRONTAGE.		DEPTH.	AREA.
		PI. PO. FT. INC.	x	PI. PO. FT. INC.	PIEDS. FEET.
340	Charles Giroux.....	43.00	x	100.00	4300
341	David Courval (*).....	24.00	x	100.00	2400
342	Louise Daigneault, veuve de (widow of) François Courval (**).....	26.00	x	100.00	2600
343	Louis Lardie.....	24.06	x	100.00	2450
344	Pierre Lépine.....	24.00	x	100.00	2400
345	Isaac Desjardins.....	48.06	x	100.00	4850
346	Narcisse Jeannot.....	50.00	x	100.00	5000
347	Benoit Bastien.....	49.06	x	100.00	4950
348	Charles Dorval.....	50.00	x	80.06	
	de là (from thence)	46.00	x	20.00	4970
349	Charles C. Larivière.....	42.06	x	99.00 } 95.00 } 100.00 }	4229
350	Elie Noël.....	43.00	x	94.09 }	4080
351	Isidore Labelle.....	24.06	x	37.00 }	906
352	Joseph Plamondon.....	37.00	x	70.00 }	2590

Bloc formé par les Rues Durham, Dorchester, St Alphonse et Ste Catherine.

Block bounded by Durham, Dorchester, St Alphonse and St Catherine Streets.

353	Maxime Tremblé.....	{ 33.00 32.00	x	94.00	3055
354	Jean-Baptiste Duverger.....	34.06	x	78.00 }	2674
355	Joseph Simard, jr.....	34.00	x	irreg	3859
356	Dosilthé Muiron.....	23.00	x	55.00	
	de là (from thence)	18.06	x	46.00	2116
357	Bénoni Cossé.....	22.06	x	55.00	
	de là (from thence)	26.06	x	46.00	2456
358	Olivier Ducharme.....	48.00	x	101.00	4848
359	Joseph Beaudoin.....	23.00	x	101.00	2323
360	Léandre Prévost.....	24.00	x	101.00	2424
361	Alexis St Amour.....	50.00	x	101.00	5050
362	François Laflamme.....	50.00	x	101.00	5050
363	Joseph Quevillon.....	50.00	x	101.00	5050
364	Denis Laroche.....	50.00	x	101.00	5050
365	Joseph Jobin.....	50.06	x	101.00	5100
366	Louis Caillé.....	50.00	x	101.00	5050
367	Thomas Breton.....	25.00	x	101.00	2525
368	Hypolite Jobin.....	25.06	x	101.00	2575
369	Marie Lebean, veuve de (widow of) Amable Jeannard.....	24.06	x	101.00	2475
370	Ulric Cypihot.....	{ 13.00 13.03	x	33.03	433

(*) Louise Daigneault, veuve de François Courval en a la jouissance sa vie durant.

(*) Louise Daigneault, widow François Courval has the enjoyment of it during her life time.

(**) David Courval a un droit de passage sur le lot.

(**) David Courval has a right of way on this lot.

Bloc formé par les Rues Durham, Dorchester, St. Alphonse et Ste. Catherine.

Block bounded by Durham, Dorchester, St. Alphonse and St. Catherine Streets.

No.	NOM DU PROPRIÉTAIRE PROPRIETOR'S NAME.	FRONT. FRONTAGE.	PROFON. DEPTH	SUPERFICIE. AREA.
		PL. PO. FT. INC.	PL. PO. FT. INC.	PIEDS. FEET.
371	Georges Moussette.....	12.00	x 33.03	399
372	Louis Dumont.....	25.00	x 67.09	1694
373	Benjamin Lamb	50.00	x 79.03 }	3981
374	Dosithé Muiron.....	21.03	x 50.00 }	1063

Bloc formé par les Rues St Alphonse, Dorchester, Sydenham et Blake.

Block bounded by St. Alphonse, Dorchester, Sydenham and Blake Streets.

375	Appolline Maillet, veuve de (widow of) Alphonse Boissy.....	38.06	x 88.00	3388
376	Georges Fullum.....	36.00	x 88.00	3168
377	Joseph Lorange.....	40.00	x 88.00	3520
378	Louis Lepage.....	{ 42.00	x 76.00	3306
379	Emélie Laberge, veuve de (widow of) Eusèbe Maillet.....	{ 45.00	x 45.00 }	1773
380	Joseph Prévost.....	{ 38.09	x 112.06	5302
381	Denis Larochelle.....	{ 49.09	x 112.06	10926
382	Jean Baptiste Diotte.....	{ 44.06	x 112.06	4753
		{ 97.03		
		{ 27.00		
		{ 43.00		
		{ 41.06		

Bloc formé par les Rues Blake, St. Alphonse, Ste. Catherine et Sydenham.

Block bounded by Blake, St. Alphonse, St. Catherine and Sydenham Streets.

383	Appolline Maillet, veuve de (widow of) Alphonse Boissy.....	56.06	x 112.06	6357
384	Thomas Lafleur.....	{ 37.06	x 112.06	4106
385	Évangéliste Aubin.....	{ 35.06	x 56.03	2545
386	Louis Racette.....	45.03	x 56.03	2616
387	Joseph St. Jean.....	46.06	x 56.03	1308
388	Saül Collin.....	23.03	x 56.03	1336
389	Jean Baptiste Racette.....	{ 23.00	x 112.06	2587
390	Joël Leduc.....	{ 23.03	x 112.06	5232
391	John H. Kennedy.....	46.06	x 95.06 }	3396
392	Louis Lachapelle.....	35.06	x 95.10 }	3792
393	Georges Plamondon.....	39.06	x 96.02 }	3613
			x 96.02 }	
			x 96.06 }	

Bloc formé par les Rues Sydenham, Blake, Seaton et Ste. Catherine.

Block bounded by Sydenham, Blake, Seaton and St. Catherine Streets.

No	NOM DU PROPRIÉTAIRE. PROPRIETOR'S NAME.	FRONT.		PROFON.	SUPERFICIE.
		FRONTAGE.	DEPTH.	AREA.	PIEDS. FEET.
				84.09 }	
394	Amable Dufresne.....	43.00	x	85.00 }	3650
				85.00 }	
395	Alfred Contant.....	23.00	x	85.02 }	1957
				85.02 }	
396	Charles Coaillier.....	24.00	x	85.03 }	2045
				85.03 }	
397	Albert Piché.....	49.06	x	85.06 }	4226
				85.06 }	
398	Théophile Geoffrion.....	48.00	x	85.09 }	4110
				85.09 }	
399	Salomon Martin.....	43.00	x	86.00 }	3693
400	Laurent St. Germain.....	43.00	x	101.06 }	4365
401	Théophile Gauthier.....	19.06	x	114.09 }	2238
402	Charles Coaillier.....	24.00	x	114.09 }	2754
				114.08 }	
403	Jacques Bachand.....	43.06	x	114.06 }	4984
404	François-Xavier Quintal.....	45.00	x	101.06 }	4568
405	Léon Villeneuve.....	129.00	x	101.06 }	13093
				114.06 }	
406	Joseph Lachapelle.....	44.00	x	114.04 }	5034
407	Hypolite Jobin.....	37.06	x	85.06 }	3206
408	Alexis St. Amour.....	37.00	x	85.06 }	3163
409	Jacques Robillard.....	39.06	x	86.00 }	3397

Bloc formé par les Rues Blake, Sydenham, Dorchester et Seaton.

Block bounded by Blake, Sydenham, Dorchester and Seaton Streets.

410	Les Ecclésiastiques du Séminaire de St. Sulpice de Montréal.....	234.00	x	325.06 } 326.06 }	76315
-----	---	--------	---	----------------------	-------

Bloc formé par les Rues Seaton, Dorchester, Papineau et Blake.

Block bounded by Seaton, Dorchester, Papineau and Blake Streets.

411	St. Luke's Church.....	167.03	x	29.09	
	de là (from thence)	117.03	x	32.06	
				107.00 }	
	de là (from thence)	106.00	x	53.06 }	14484
				91.00 }	
412	Antoine Chabot.....	29.06	x	90.04 }	2675
				141.04 }	
413	Moscis E. David.....	112.06	x	142.00 }	
	de là from thence	80.00	x	10.00 }	
	de là (from thence)	26.06	x	5.00 }	16870
				101.00 }	
414	Amable Lanueville.....	76.00	x	101.06 }	7695

Bloc formé par les Rues Seaton, Dorchester, Papineau et Blake.

Block bounded by Seaton, Dorchester, Papineau and Blake Streets.

No.	NOM DU PROPRIÉTAIRE. PROPRIETOR'S NAME.	FRONT.		PROFON.	SUPERFICIE.
		FRONTAGE.		DEPTH.	AREA.
		PI. PO. FT. INC.		PI. PO. FT. INC.	PIEDS. FEET.
415	Jean-Baptiste & Joseph Lafleur	38.09	x	101.06 } 101.09 } 101.09 }	3862
416	André Lachapelle.....	32.00	x	102.00 }	
417	Catherine Louisa & Mary Jane Ibbotson	98.00 101.00	x	157.00	
418	Louis Deslauriers.....	85.00 83.09	x	124.06	10505
419	Daniel Munro.....	32.06	x	83.09	2722
420	Joseph Dufresne.....	32.00	x	102.00 } 102.03 }	3268
421	Joseph Moisan.....	31.06	x	102.06 }	

Bloc formé par les Rues Blake, Seaton, Ste. Catherine et Papineau.

Block bounded by Blake, Seaton, St. Catherine and Papineau Streets.

422	Jean-Baptiste Martineau.....	31.06	x	103.08 } 103.06 }	3263
423	Herménégilde Desautels.....	154.04	x	37.02 } 34.06 }	
424	Charles A. Terroux.....	99.00	x	154.07 } 155.06 }	15349
425	Ovide Lamoureux	32.04	x	103.03 } 103.03 }	
426	Edouard Bastien	31.10	x	103.00 } 103.00 }	3282
427	Ulric Gauthier.....	46.06	x	102.09 } 102.09 }	
428	Théophile Gauthier	46.06	x	102.06 } 155.06 }	4772
429	James Dolan.....	29.00	x	155.08 } 155.08 }	
430	Thomas Hinton.....	31.06	x	156.00 }	4900
431	Joseph Malheu.....	46.00 43.00	x	102.00	
432	Gregory Haskins	52.00	x	85.06 } 86.00 }	4459
433	Sévère Lafleur	50.00	x	86.06 } 86.00 }	
434	Margaret Hall.....	157.00 156.00	x	123.06	19328

Bloc formé par les Rues Papineau, Dorchester, Shaw et Ste. Catherine.

Block bounded by Papineau, Dorchester, Shaw and St. Catherine Streets.

No.	NOM DU PROPRIÉTAIRE. PROPRIETOR'S NAME.			FRONT.	PROFON.	SUPERFICIE.
				FRONTAGE.	DEPTH.	AREA.
				PL. FO. FT. INC.	PL. FO. FT. INC.	FEETS. FEET.
435	Miles Williams.....			122.00	x 157.00	19154
436	Martha Theresa Coleman.....			246.06	x irreg	88463
437	Patrick Lynch.....			276.00		
438	Mary Travey, veuve de (widow of) John Richardson.....			186.06	x 157.00	29280
439	Margaret Watt, épouse de (wife of) Thomas Orsali.....			53.06	x 157.00	8400
440	Joseph Smith.....			52.00	x 157.00	8164
441	William Emo.....			236.00	x 29.00	7488
			de là (from thence).	79.00	x 8.10	4661
				59.00	x 79.00	
442	Jean-Baptiste Aymond.....			217.00	x 79.00	17617
443	Catherine McCambridge, veuve de (widow of) Patrick Darragh.....			229.00		
444	James Carroll.....			266.06	x 74.09	19453
445	Richard Tuck.....			254.00		
446	Francis Cordner.....			189.00	x 122.00	23058
447	Isabella Shaw, épouse de (wif of) Henry Chapman.....			54.00	x 96.00	5184
448	Do Do Do			50.00	x 54.00	2700
449	Do Do Do			50.00	x 54.00	2700
450	Do Do Do			50.00	x 54.00	2700
451	Do Do Do			50.00	x 54.00	2700
452	Do Do Do			50.00	x 54.00	2700
453	Do Do Do			50.00	x 54.00	2700
454	Do Do Do			50.00	x 54.00	2700
455	Do Do Do			50.00	x 54.00	2700
456	Do Do Do			50.00	x 54.00	2700
457	Thomas Crossy.....			128.09	x 40.00	5727
			de là (from thence)	54.00	x 10.00	

Bloc formé par les Rues Shaw, Dorchester, Kent et l'Avenue Colborne.

Block bounded by Shaw, Dorchester, Kent Streets and by Colborne Avenue.

458	Charles Garth.....			78.00	x 53.04	4173
					53.04	
459	Bernard McDougall.....			23.00	x 53.06	1229
					53.06	
460	John Smith.....			50.00	x 53.09	2681
461	Ellen Kinleyside.....			71.00	x 68.06	
			de là (from thence)	17.00	x 35.06	5467
462	William Kyle.....			102.00	x 104.00	10608
463	John Hautson.....			51.00	x 116.00	5916
464	Francis Mitchell.....			68.06	x 116.00	7946

Bloc formé par les Rues Shaw, Dorchester, Kent et l'Avenue Colborne.

Block bounded by Shaw, Dorchester, Kent Streets and by Colborne Avenue.

No.	NOM DU PROPRIÉTAIRE. PROPRIETOR'S NAME.	FRONT.	PROFON.	SUPERFICIE.
		FRONTAGE.	DEPTH.	AREA.
		PI. FO. FT. INC.	PI. FO. FT. INC.	PIEDS. FEET.
465	Marvin Ballam.....	41.03	x 116.00	4785
466	Richard Richards.....	63.04	x 54.00	
	de là (from thence)	79.03	x 62.00	8332
467	Ann Brown, veuve de (widow of) George McDonald.....	16.00	x 54.00	864
468	Edmond Angers.....	42.00	x 94.06	3898
469	William Anderson.....	40.06	x 96.00	
	de là (from thence)	137.06	x 40.06	14881
470	Alice McKeon, épouse de (wife of) John McIlhone.....	41.06	x 139.06	
	de là (from thence)	84.06	x 120.00	24268

Bloc formé par les Rues Kent, Shaw, Ste. Catherine et l'Avenue Colborne.

Block bounded by Kent, Shaw, St. Catherine Streets and by Colborne Avenue.

471	Bernard McEvenue.....	260.00	x 126.00	
	de là (from thence)	122.00	x 84.00	43008
472	William McLennan.....	42.00	x 138.00	5796
473	Elizabeth McVey, veuve de (widow of) James Logan.....	42.00	x 138.00	5796
474	Patrick Kenney.....	29.00	x 104.00	3016
475	Henriette Moreau, épouse de (wife of) Hardoïn Lionais.....	91.00	x 104.00	9464
476	Mary Sweeney, veuve de (wife of) Daniel Sexton.....	120.00	x 106.06	12780
477	Isabella Shaw, épouse de (wife of) Henry Chapman.....	50.00	x 53.00	2650
478	Do do do.....	50.00	x 53.00	2650
479	Do do do.....	50.00	x 53.00	2650
480	Do do do.....	50.00	x 53.00	2650
481	Do do do.....	50.00	x 53.00	2650
482	Do do do.....	50.00	x 53.00	2650
483	Do do do.....	50.00	x 53.00	2650
484	Do do do.....	50.00	x 53.00	2650
485	Do do do.....	46.00	x 53.00	2438
486	Mary Julia Derbishire, épouse de (wife of) James Adamson.....	80.00	x 208.00	16640
487	Pierre Etienne Picault.....	40.00	x 103.00	4120
488	Henriette Moreau, épouse de (wife of) Hardoïn Lionais.....		irreg	29160
489	Elisabeth McVey, veuve de (widow of) James Logan.....	42.00	x 138.00	5796
490	Hrs Mary Jones, épouse de (wife of) Francis Godschall Johnson & hrs Horatio Jones.....	41.00	x 138.00	5658
491	John & William McLaughlin.....	85.00	x 138.00	11730
492	James Henderson.....	41.00	x 138.00	5658

Bloc formé par les Rues Ste. Catherine, Papineau, Ontario et l'Avenue Colborne.

Block bounded by St. Catherine, Papineau, Ontario Streets and by Colborne Avenue.

No.	NOM DU PROPRIÉTAIRE. PROPRIETOR'S NAME.	FRONT.	PROFON.	SUPERFICIE.
		FRONTAGE.	DEPTH.	AREA.
		PL. PO. FT. INC.	PL. PO. FT. INC.	PIEDS. FEET.
493	Régis Desparrois.....	100.00	x 80.00	8000
494	Henriette Moreau, épouse de (wife of) Hardoin Lionais.....	40.00	x irreg	12800
495	William Roberts	80.00	x 140.00	11200
496	Mary Julia Derbishire, épouse de (wife of) James Adamson.....	120.00	x 120.00	
	de là (from thence)	60.00	x 120.00	21600
497	Henriette Moreau, épouse de (wife of) Hardoin Lionais.....	120.00	x 120.00	
	de là (from thence)	180.00	x 120.00	36000
498	William Henderson, James M., Rebecca, épouse de (wife of) Edgar M. Lovelace, Annie, Mary Wilhelmina Henderson, William Dixon, James M., Henry George & Margaret Ann Dixon, épouse de (wife of) Wentworth Hill.....	40.00	x 120.00	4800
499	Mary McNamara, épouse de (wife of) Ti- mothy Joseph Donovan & Eleanor Ca- rey, épouse de (wife of) Edward Moran.	240.00	x irreg	86400
500	Margaret Provan, veuve de (widow of) George Pemberton.....	120.00	x 380.00	45600
501	Mary Julia Derbishire, épouse de (wife of) James Adamson.....	120.00	x 380.00	45600
502	John Wilkinson.....	120.00	x 380.00	45600
503	William Roberts.....	391.00	x 333.00	
	de là (from thence)	263.00	x 47.00	142564
504	Henriette Moreau, épouse de (wife of) Hardoin Lionais.....	328.00	x 333.00	109224
505	James M. Henderson.....	120.00	x 333.00	39960
506	James McMillan.....	120.00	x 333.00	39960
507	Sévère Rivard.....	80.00	x 80.00	6400
508	Henriette Moreau, épouse de (wife of) Hardoin Lionais.....	136.00	x 80.00	
	de là (from thence)	216.00	x 252.06	65420
509	Isabella Shaw, épouse de (wife of) Hen- ry Chapman.....	38.00	x 51.00	1938
510	Do do do	38.00	x 51.00	1938
510a	Do do do	38.00	x 878.00	33364
511	Do do do	37.00	x 76.00	2812
512	Do do do	50.00	x 76.00	3800
513	Do do do	50.00	x 76.00	3800
514	Do do do	50.00	x 76.00	3800
515	Do do do	50.00	x 76.00	3800
516	Do do do	50.00	x 76.00	3800
517	Do do do	50.00	x 76.00	3800
518	Do do do	50.00	x 76.00	3800
519	Do do do	50.00	x 76.00	3800
520	Do do do	50.00	x 76.00	3800
521	Do do do	50.00	x 76.00	3800

Blœc formé par les Rues Ste. Catherine, Papineau, Ontario et l'Avenue Colborne.

Block bounded by St. Catherine, Papineau, Ontario Streets and by Colborne Avenue.

No.	NOM DU PROPRIÉTAIRE. PROPRIETOR'S NAME.	FRONT.		PROFON.	SUPERFICIE
		FRONTAGE.		DEPTH.	AREA.
		PI. PO. FT. INC.		PI. PO. FT. INC.	PIEDS. FEET.
522	Isabella Shaw, épouse de (wife of) Henry Chapman.....	50.00	x	76.00	3800
523	Do do do	50.00	x	76.00	3800
524	Do do do	50.00	x	76.00	3800
525	Do do do	50.00	x	76.00	3800
526	Do do do	38.00	x	90.00	3420
527	Do do do	38.00	x	90.00	3420
527 ^A	Do do do	33.00	x	266.00	10108
528	Do do do	65.00	x	54.00	3510
529	Do do do	9.00	x	54.00	486
530	Do do do	50.00	x	54.00	2700
531	Do do do	50.00	x	54.00	2700
532	Do do do	50.00	x	54.00	2700
533	Do do do	50.00	x	54.00	2700
534	Do do do	50.00	x	54.00	2700
535	Do do do	50.00	x	54.00	2700
536	Do do do	50.00	x	54.00	2700
537	Do do do	50.00	x	54.00	2700
538	Do do do	50.00	x	54.00	2700
539	Do do do	50.00	x	54.00	2700
540	Do do do	50.00	x	54.00	2700
541	Do do do	50.00	x	54.00	2700
542	Do do do	50.00	x	54.00	2700
543	Do do do	50.00	x	54.00	2700
544	Do do do	50.00	x	54.00	2700
545	Do do do	50.00	x	54.00	2700
546	Do do do	50.00	x	54.00	2700
547	Do do do	50.00	x	54.00	2700
548	Do do do	50.00	x	54.00	2700
549	Do do do	50.00	x	54.00	2700
550	Do do do	50.00	x	54.00	2700
551	Jacob Henry Joseph	50.00	x	65.00	3510
551 ^A	Isabella Shaw, épouse de (wife of) Henry Chapman.....	38.00	x	1189.00	45182
552	Do do do	54.00	x	65.00	3510
553	Do do do	50.00	x	54.00	2700
554	Do do do	50.00	x	54.00	2700
555	Do do do	50.00	x	54.00	2700
556	Do do do	50.00	x	54.00	2700
557	Do do do	50.00	x	54.00	2700
558	Do do do	50.00	x	54.00	2700
559	Do do do	50.00	x	54.00	2700
560	Do do do	50.00	x	54.00	2700
561	Do do do	50.00	x	54.00	2700
562	Do do do	50.00	x	54.00	2700
563	Do do do	50.00	x	54.00	2700
564	Do do do	50.00	x	54.00	2700
565	Do do do	50.00	x	54.00	2700
566	Do do do	50.00	x	54.00	2700

Bloc formé par les Rues Ste. Catherine, Papineau, Ontario et l'Avenue Colborne.

Block bounded by St. Catherine, Papineau, Ontario Streets and by Colborne Avenue.

No.	NOM DU PROPRIÉTAIRE. PROPRIETOR'S NAME.	FRONT.		PROFON.	SUPERFICIE.
		FRONTAGE.	DEPTH.	AREA.	
		PI. PO. FT. INC.	PI. PO. FT. INC.	PIEDS. FEET.	
567	Isabella Shaw, épouse de (wife of) Henry Chapman.....	50.00	x 54.00	2700	6
568	Do do do	50.00	x 54.00	2700	
569	Do do do	50.00	x 54.00	2700	6
570	Do do do	50.00	x 54.00	2700	6
571	Do do do	50.00	x 54.00	2700	6
572	Do do do	50.00	x 54.00	2700	6
573	Do do do	50.00	x 54.00	2700	
574	Do do do	9.00	x 54.00	486	
575	Do do do	54.00	x 65.00	3510	6
576	Do do do	38.00	x 90.00	3420	
577	Do do do	38.00	x 90.00	3420	6
578	Do do do	50.00	x 76.00	3800	
579	Do do do	50.00	x 76.00	3800	61
580	John Samuel E., Joseph D., hrs George & Alexander Molson.....	50.00	x 76.00	3800	62
581	Isabella Shaw, épouse de (wife of) Henry Chapman.....	50.00	x 76.00	3800	62
582	Do do do	50.00	x 76.00	3800	
583	Do do do	50.00	x 76.00	3800	62
584	Do do do	50.00	x 76.00	3800	
585	Do do do	50.00	x 76.00	3800	62
586	Do do do	50.00	x 76.00	3800	
587	Do do do	50.00	x 76.00	3800	62
588	Do do do	50.00	x 76.00	3800	
589	Do do do	50.00	x 76.00	3800	62
590	Do do do	50.00	x 76.00	3800	
591	Do do do	50.00	x 76.00	3800	62
592	Do do do	37.00	x 76.00	2812	
593	Do do do	38.00	x 51.00	1938	62
594	James Coghlan.....	38.00	x 51.00	1938	
595	Isabella Shaw, épouse de (wife of) Henry Chapman.....	38.00	x 51.00	1938	62
596	Do do do	38.00	x 51.00	1938	62
596A	Do do do	38.00	x 961.00	36518	63
597	Do do do	37.00	x 76.00	2812	63
598	Do do do	50.00	x 76.00	3800	63
599	Do do do	50.00	x 76.00	3800	63
600	Do do do	50.00	x 76.00	3800	63
601	Do do do	50.00	x 76.00	3800	
602	Do do do	50.00	x 76.00	3800	
603	Do do do	50.00	x 76.00	3800	63
604	Do do do	50.00	x 76.00	3800	63
605	Do do do	50.00	x 76.00	3800	63
606	Do do do	50.00	x 76.00	3800	
607	Do do do	50.00	x 76.00	3800	
608	Do do do	50.00	x 76.00	3800	
609	Do do do	50.00	x 76.00	3800	
610	Do do do	50.00	x 76.00	3800	63
611	Do do do	50.00	x 76.00	3800	63

Bloc formé par les Rues Ste. Catherine, Papineau, Ontario et l'Avenue Colborne.

Block bounded by St. Catherine, Papineau, Ontario Streets and by Colborne Avenue

No.	NOM DU PROPRIÉTAIRE. PROPRIETOR'S NAME.	FRONT.		PROFON.		SUPERFICIE. AREA.
		PI. PO.	PI. PO.	PI. PO.	PI. PO.	
		FT. INC.	FT. INC.	FT. INC.	FT. INC.	
2700	612	Isabella Shaw, épouse de (wife of) Henry Chapman.....	38.00	x	90.00	3420
2700	613	Do do do	38.00	x	90.00	3420
2700	614	Do do do	45.00	x	76.00	3450
2700	615	Caroline Elvie Hart.....	189.00	x	1135.00	214515
2700	616	Isabella Shaw, épouse de (wife of) Henry Chapman.....	50.00	x	76.00	3818
486					76.08	
3510	617	Do do do	50.00	x	77.00	3842
3420					77.00	
3420	618	Do do do	50.00	x	77.03	3856
3800					77.03	
3800	619	Do do do	50.00	x	77.06	3869
					77.06	
3800	620	Do do do	50.00	x	77.09	3881
					77.09	
3800	621	Do do do	50.00	x	78.00	3894
3800					78.00	
3800	622	Do do do	50.00	x	78.03	3906
3800					78.03	
3800	623	Do do do	50.00	x	78.06	3919
3800					78.06	
3800	624	Do do do	50.00	x	78.09	3931
3800					78.09	
3800	625	Do do do	50.00	x	79.00	3944
3800					79.00	
3800	626	Do do do	50.00	x	79.03	3956
2812					79.03	
1938	627	Do do do	50.00	x	79.06	3969
1938					79.06	
1938	628	Do do do	50.00	x	79.09	3981
					79.09	
1938	629	Do do do	50.00	x	80.00	3994
3518	630	Do do do	37.00	x	80.00	
2812	631	Do do do	51.00	x	80.00	4080
3800	632	Charles Bertelle.....	358.00	x	157.00	
3800	633	William Roberts.....	273.00	x	157.00	42861
3800	634	The Trustees of the Protestant Old Burying grounds.....	357.00	x	157.00	
3800		de là (from thence)	174.00	x	76.00	
3800	635	Sa Majesté.....	386.00	x	157.00	60602
3800	636	William Taylor.....	218.00	x	157.00	
3800	637	Miles Williams.....	300.00	x	157.00	47100

Bloc formé par les Rues Papineau, Ste. Catherine, Seaton et Mignonne.

Block bounded by Papineau, St Catherine, Seaton and Mignonne Streets.

3800	638	Margaret Hall.....	157.00	x	300.00	41700
3800	639	François-Xavier A. Coutu.....	72.00	x	157.00	11304

Bloc formé par les Rues Papineau, Ste. Catherine, Seaton et Mignonne.

Block bounded by Papineau, St. Catherine, Seaton and Mignonne Streets.

No.	NOM DU PROPRIÉTAIRE PROPRIETOR'S NAME.	FRONT.		PROFON.		SUPERFICIE.	
		FRONTAGE.		DEPTH.		AREA.	
		PL. PO. FT. INC.		PL. PO. FT. INC.		PIEDS. FEET.	
640	Joseph Quevillon.....	52.00	x	90.00		4680	
641	Do do	51.00	x	90.00		4590	
642	Do do	40.00	x	103.00		4120	
643	Do do	40.00	x	103.00		4120	
644	Do do	40.00	x	103.00		4120	
645	Alfred Calixte Truteau.....	40.00	x	103.00		4120	
646	do do	40.00	x	103.00		4120	
647	Godfroy Dugas.....	52.00	x	85.00	}	4442	
648	Aurélie Jolicœur, veuve de (widow of)			85.05			
	Prosper Lauzon	51.00	x	85.09			

Bloc formé par les Rues Seaton, Ste. Catherine, Sydenham et Mignonne.

Block bounded by Seaton, St. Catherine, Sydenham and Mignonne Streets.

649	Louis Charretier.	45.00	x	86.02	}	3885	
				86.06			
650	Adolphe Bourassa.....	45.00	x	86.10	}	3900	
651	François Archambault.....	40.00	x	113.00			
652	Pierre Piché.....	40.00	x	113.00		4520	
653	Clément Lafleur et Rémi Angers.....	40.00	x	113.00		4520	
654	Charles St. Martin.....	40.00	x	113.00		4520	
655	Pierre Piché.....	40.00	x	113.00		4520	
656	Basile Courcelles.....	45.00	x	90.00		4050	
657	Augustin Quintal.....	45.00	x	90.00		4050	
658	William E. & Hart Logan.....	46.00	x	90.00		4140	
659	Edouard Chaussée.....	45.00	x	90.00		4050	
660	do do	45.00	x	90.00		4050	
661	Joseph Léonard.....	40.00	x	113.00		4520	
662	Moïse Benoit.....	40.00	x	113.00		4520	
663	Gilbert Leduc.....	40.00	x	113.00		4520	
664	do do	40.00	x	113.00		4520	
665	Jules Martin dit Bernabé.....	40.00	x	113.00		4520	
666	Adélaïde Racine, Veuve de (Widow of)			86.10	}	4002	
	Jean-Baptiste Trépanier.....	46.00	x	87.02			
				87.02			
667	Pierre Giguère.....	45.00	x	87.06	}	3930	
				87.06			
668	Narcisse Martin dit Bernabé.....	45.00	x	87.10		3945	

Bloc formé par les Rues Sydenham, Ste Catherine, Durham et Mignonne.

Block bounded by Sydenham, St Catherine, Durham and Mignonne Streets.

669	Adolphe Dagenais.....	45.00	x	88.04	}	3983	
				88.08			
				88.08			
670	do do	45.00	x	89.00		3998	

Bloc formé par les Rues Sydenham, Ste. Catherine, Durham et Mignonne

Block bounded by Sydenham, St. Catherine, Durham and Mignonne Streets.

No.	NOM DU PROPRIÉTAIRE. PROPRIETOR'S NAME.	FRONT.		PROFON.	SUPERFICIE.
		FRONTAGE.		DEPTH.	AREA.
		PL. PO. FT. INC.		PL. PO. FT. INC.	PIEDS. FEET.
				89.00	
671	Giovanni Canale.....	23.00	x	89.02	2049
672	Barthélemi Larochele	40.00	x	113.00	4520
673	Jean-Baptiste Bibaud.....	40.00	x	113.00	4520
674	Narcisse Vidercaire dit St Hilaire.....	40.00	x	113.00	4520
675	Fabien Jeannot dit Lachapelle.....	40.00	x	113.00	4520
676	Victor Chartrand.....	40.00	x	113.00	4520
677	Charles Racicot.....	45.00	x	90.00	4050
678	Stanislas Desjardins.....	45.00	x	90.00	4050
679	Stanislas Brunet.....	23.00	x	90.00	2070
680	Siméon Lebeau.....	23.00	x	90.00	2070
681	Joseph Bleau.....	45.00	x	90.00	4050
682	Joseph Maheu.....	45.00	x	90.00	4050
683	Joseph Jodoin.....	40.00	x	113.00	4520
684	Henri Groulx.....	40.00	x	113.00	4520
685	Jean Baptiste Léard.....	40.00	x	113.00	4520
686	Joseph Léard.....	40.00	x	113.00	4520
687	Vital Cousineau.....	40.00	x	113.00	4520
				89.02	
688	Louis Livernois.....	23.00	x	89.04	2053
				89.04	
689	Vital Cousineau.....	45.00	x	89.08	4028
690	Hermine Foisy, épouse de (wife of) Jo- seph Bériaud.....	45.00	x	89.08	4043

Bloc formé par les Rues Durham, Ste. Catherine, Panet et Mignonne.

Block bounded by Durham, St Catherine, Panet and Mignonne Streets.

691	Alfred Roy	38.00	x	120.00	4560
692	Do do	38.00	x	120.00	4560
693	Do do	38.00	x	120.00	4560
694	Henri Renaud.....	19.00	x	101.00	1919
695	Adolphe Lapierre.....	19.00	x	101.00	1919
696	François Lebeau.....	38.00	x	101.00	3838
697	Charles T. Viau	38.00	x	101.00	3838
698	Do do	38.00	x	101.00	3838
699	Ambroise Pariseault.....	41.00	x	88.00	3608
700	Alphonse Ethier.....	20.00	x	88.00	1760
701	Trefflé Bleau.....	20.00	x	88.00	1760
702	Mathilde Lamontagne, épouse de (wife of) Jean Baptiste Peltier.....	40.00	x	88.00	3520
703	Joseph Pigeon.....	40.00	x	88.00	3520
704	Joseph Quintal.....	41.00	x	88.00	3608
705	Damase Archambault.....	38.00	x	101.00	3838
706	Moïse Morelle.....	38.00	x	101.00	3838
707	Louis Prévost.....	38.00	x	101.00	3838
708	Ulric Evans.....	38.00	x	101.00	3838
709	Alfred Roy.....	38.00	x	120.00	4560
710	Louis Goulet.....	25.00	x	120.00	3000
711	Edouard Rocan dit Locas....	25.00	x	120.00	3000

Bloc formé par les Rues Panet, Ste. Catherine, Visitation et Allard.

Block bounded by Panet, St. Catherine, Visitation and Allard Streets.

No.	NOM DU PROPRIÉTAIRE. PROPRIETOR'S NAME.	FRONT.		PROFON.	SUPERFICIE.
		FRONTAGE.		DEPTH.	AREA.
		PL. FO. FT. INC.		PL. PO. FT. INC.	PIEDS. FEET.
712	Jean Emond.....	43.00	x	85.06	3639
713	Marie Rosalie Louise Albina Donegani, épouse de (wife of) Charles Selby (*).....	45.00	x	83.09	
		73.06		82.00	3729
		77.00	x	83.00	
714	François Corbeil.....	36.06	x	81.00	6215
715	Joseph Beauchamp.....	40.06			2957
		44.06	x	irreg	
716	Jean-Baptiste Desautels.....	41.06		111.00	8155
		40.00	x	110.06	
717	Joseph Desjardins.....	83.00		85.00	4503
		86.06	x	85.06	
718	Louis Tessier.....	39.06	x	85.06	7230
719	Mathilde Duplessis, veuve de (widow of) Joseph Octave Coutinau.....			86.00	
720	Pierre Cyrille Montmarquet	55.00	x	85.00	4703
				85.00	
721	Augustin Meunier.....	55.00	x	84.00	4648

Bloc formé par les Rues Allard, Visitation, Mignonne et Panet.

Block bounded by Allard, Visitation, Mignonne and Panet Streets.

722	Hypolite Charette.....	41.06	x	80.00	3280
723	Amable Lecavalier (**) de là (from thence)	26.00	x	40.00	2700
		41.06	x	40.00	
724	Augustin Meunier	16.06	x	40.00	660
725	Basile David.....	21.06	x	80.00	1680
726	Ulric Pepin.....	21.00	x	80.00	1680
727	Jacques Brien dit Desrochers..... de là from thence	12.06	x	24.00	1392
		19.06	x	56.00	
728	AntoineTrudeau..... de là (from thence)	29.00	x	24.00	1928
		22.00	x	56.00	
729	Jean-Baptiste Demers.....	18.00			1608
		20.06	x	83.06	
730	Narcisse Valois, Sévère Labelle et Jude Valois.....	24.00			1858
		20.06	x	83.06	
		20.03			1649
731	Casimir Coursolles.....	19.06	x	83.06	
		18.09			1597
732	François-Xavier Roy.....	19.06	x	83.06	
733	Ludger Contant	40.00	x	42.00	1680
734	Eloi Perrault.....	42.00	x	40.00	1680

(*) Moitié à elle et moitié à ses enfants dont elle a la jouissance sa vie durant.

(*) One half to herself and the other to her children and the enjoyment thereof to her during her life time.

(**) Augustin Meunier a un droit de passage sur ce lot.

(**) Augustin Meunier has a right of way on this lot.

Bloc formé par les Rues Allard, Visitation, Mignonne et Panet.

Block bounded by Allard, Visitation, Mignonne and Panet Streets.

No.	NOM DU PROPRIÉTAIRE. PROPRIETOR'S NAME.	FRONT.	PROFON.	SUPERFICIE.
		FRONTAGE.	DEPTH.	AREA.
		PL. FO. FT. INC.	PL. FO. FT. INC.	PIED. FEET.
		{ 16.00		
639	735 Toussaint Léveillè.....	{ 21.06 x	80.00	1500
		{ 26.00		
729	736 Joseph Couture.....	{ 20.06 x	80.00	1860
	737 Marie Anne Croteau, veuve de (widow of) Joseph Bélanger.....	41.06 x	80.00	3320
215	738 Félix Lebeau et Joseph Champagne.....	42.06 x	80.00	3400
957	739 Léon Hurteau.....	82.00 x	80.00	6560

Bloc formé par les Rues Mignonne, Visitation, Logan et Panet.

Block bounded by Mignonne, Visitation, Logan and Panet Streets.

740	Charles Quintal.....	62.06 x	63.06	3969
741	Michel Laforce.....	43.00 x	76.06	3290
742	François Landry.....	16.04 x	42.00	686
743	François Leblanc.....	46.04 x	42.00	1946
744	Michel Laforce.....	47.00 x	63.06	2985
745	François Leblanc.....	32.06 x	63.06	2064
746	Théophile Bélisle.....	42.06 x	64.00	2720
747	Pierre Laflamme.....	46.00 x	42.00	1932
748	Damase Soulière.....	17.00 x	42.00	714
749	Jacob Henry Joseph.....	17.00 x	64.00	1088
750	Joseph Lauzon.....	58.00 x	65.00	3770
751	François Beaudoin.....	25.04 x	42.00	1064
752	Céline & Elizabeth Pion.....	25.02 x	42.00	1057
753	Thibus Lamarche.....	25.02 x	42.00	1057
754	François St. Jean.....	25.04 x	42.00	1064
755	Robert Stuart.....	43.00 x	65.00	2795
		{ 72.06		
756	Georges Lardie.....	{ 74.06 x	85.00	6248
			74.06 }	
757	Charles Cadotte.....	22.00 x	74.09 }	1642
			74.09 }	
758	Augustin Rocheleau.....	21.06 x	75.04 }	1613
			75.04 }	
759	Maxime Ritchot.....	46.06 x	76.00 }	3518
			46.06 }	
760	Alexis Charretier.....	24.06 x	46.04 }	1137
			46.04 }	
761	Cléophas Côté.....	22.09 x	46.02 }	1052
			46.02 }	
762	Frédéric Côté.....	23.09 x	46.00 }	1095
			46.00 }	
763	Moyse Morin.....	23.06 x	45.10 }	1079
			45.10 }	
764	Jean-Baptiste Lépine.....	26.00 x	45.08 }	1190
765	Adèle Beaudoin, veuve de (widow of) Louis Gariépy.....	23.00 x	45.08 }	1048

Bloc formé par les Rues Mignonne, Visitation, Logan et Panet.

Block bounded by Mignonne, Visitation, Logan and Panet Streets.

No.	NOM DU PROPRIÉTAIRE. PROPRIETOR'S NAME.	FRONT.		PROFON.	SUPERFICIE.
		FRONTAGE.	PI. PO. FT. INC.	DEPTH.	PIEDS. FEET.
				PI. PO. FT. INC.	AREA.
766	Antoine Coulombe.....	24.00	x	45.06 45.04	1090
767	Antoine Guérin.....	23.06	x	45.02 45.02	
768	Jean-Baptiste Dépaty.....	44.00	x	45.00 75.08	1984
769	François-Xavier Gagnon.....	52.03	x	76.02 76.02	
770	François-Xavier Coallier.....	38.09	x	76.07 76.07	2960
771	John Alexander Tiffin.....	39.00	x	77.00 77.00	
772	James Tansey & Robert Brady.....	44.00	x	77.03 77.00	3394
773	Amable Marion.....	42.00	x	76.08 76.08	
774	Jean-Baptiste Chartrand.....	43.00	x	76.04 76.04	3289
775	Cyrille Bélanger.....	21.03	x	76.02 76.02	
776	Joseph Aubry.....	19.09	x	76.00	1503
777	Edwidge Lamarche, veuve de (widow of) Adolphe Montreuil.....	44.00	x	75.09 75.09	
778	Amable Marion.....	44.00	x	75.06 75.06	3328
779	Antoine Labelle.....	53.00	x	75.00	

Bloc formé par les Rues Panet, Mignonne, Durham et Logan.

Block bounded by Panet, Mignonne, Durham and Logan Streets.

780	Henri Contant.....	41.00	x	84.00	3444
781	Amable Marion.....	40.00	x	84.00	3363
782	Bruno Quintal.....	40.00	x	84.00	3360
783	Amable Marion.....	40.00	x	101.00	4040
784	Cléophas D. Thériault.....	40.00	x	101.00	4040
785	François-Xavier Thibault.....	40.00	x	101.00	4040
786	do do do.....	40.00	x	101.00	4040
787	Alphonse Desjardins.....	40.00	x	101.00	4040
788	Adolphe Dagenais.....	41.00	x	84.00	3444
789	Dieudonné Cadotte.....	40.00	x	84.00	3360
790	Antoine Lamontagne.....	40.00	x	84.00	3360
791	Charles Lamontagne.....	40.00	x	84.00	3360
792	Jean-Baptiste Renaud.....	41.00	x	84.00	3444
793	Damis Prévost.....	40.00	x	101.00	4040
794	do do.....	40.00	x	101.00	4040
795	Augustin Messier.....	40.00	x	101.00	4040

Bloc formé par les Rues Panet, Mignonne, Durham et Logan.

Block bounded by Panet, Mignonne, Durham and Logan Streets.

No.	NOM DU PROPRIÉTAIRE. PROPRIETOR'S NAME.	FRONT. FRONTAGE.	PROFON. DEPTH.	SUPERFICIE. AREA.
		PL. PO. FT. INC.	PL. PO. FT. INC.	PIEDS. FEET.
796	Elie Savariat.....	40.00	x 101.00	4040
797	Amable Marion.....	40.00	x 101.00	4040
798	François-Xavier Quintal.....	40.00	x 84.00	3360
799	Alphonse St. Jean.....	41.00	x 84.00	3444

Bloc formé par les Rues Durham, Mignonne, Sydenham et Logan,

Block bounded by Durham, Mignonne, Sydenham and Logan Streets.

800	Edouard P.	45.00	x 84.00	3780
801	Do do	45.00	x 84.00	3780
802	Jean Baptiste Gravel.....	46.00	x 84.00	3864
803	Edouard Bastien	40.00	x 113.00	4520
804	Elie Savariat.....	40.00	x 113.00	4520
805	François Bastien.....	40.00	x 113.00	4520
806	François Gratton.....	40.00	x 100.00	4000
807	Autoine Chartrand.....	40.00	x 100.00	4000
808	André Langlois dit Lachapelle.....	45.00	x 84.00	3780
809	Pierre Payette dit St. Amour.....	45.00	x 84.00	3780
810	Pierre Payette dit St. Amour.....	46.00	x 84.00	3864
811	Louis Roch	45.00	x 84.00	3780
812	Firmin Hétu.....	45.00	x 84.00	3780
813	Georges Desjardins.....	40.00	x 126.00	5040
814	Samuel St. Jean.....	40.00	x 126.00	5040
815	Michel Bordeleau.....	40.00	x 113.00	4520
816	Maxime Marois.....	40.00	x 113.00	4520
817	Alfred Lamoureux.....	40.00	x 113.00	4520
818	Vital Gratton.....	45.00	x 84.00	3780
819	Evangéliste Lambert dit Aubin.....	45.00	x 84.00	3780

Bloc formé par les Rues Sydenham, Mignonne, Seaton et Logan.

Block bounded by Sydenham, Mignonne, Seaton and Logan Streets.

820	Daniel Munro.....	45.00	x 84.00	3780
821	Do do	45.00	x 84.00	3780
822	Do do	46.00	x 84.00	3864
823	Do do	40.00	x 113.00	4520
824	Joseph Mallette.....	40.00	x 113.00	4520
825	James Fitzpatrick.....	40.00	x 113.00	4520
826	François Patry.....	40.00	x 113.00	4520
827	Do do	40.00	x 113.00	4520
828	William E. & Hart Logan.....	45.00	x 84.00	3780
829	Désiré Fisette.....	45.00	x 84.00	3780
830	Dieudonné Roy.....	46.00	x 84.00	3864
831	Babilas Laporte.....	45.00	x 84.00	3780
832	Joseph Morin.....	45.00	x 84.00	3780
833	Dieudonné Cadotte.....	40.00	x 113.00	4520
834	Pierre Piché.....	40.00	x 113.00	4520

Bloc formé par les Rues Sydenham, Mignonne, Seaton et Logan.

Block bounded by Sydenham, Mignonne, Seaton and Logan Streets.

No.	NOM DU PROPRIÉTAIRE. PROPRIETOR'S NAME.	FRONT.		PROFON.	SUPERFICIE.
		FRONTAGE.		DEPTH.	AREA.
		PI. PO.	PI. PO.		PIEDS.
		FT. INC.	FT. INC.		FEET.
835	Jean-Baptiste Malouin.....	40.00	x	113.00	4520
836	François-Xavier St. Charles.....	40.00	x	113.00	4520
837	Daniel Munro.....	40.00	x	113.00	4520
838	Do do	45.00	x	84.00	3780
839	Do do	45.00	x	84.00	3780

Bloc formé par les Rues Seaton, Mignonne, Papineau et Logan.

Block bounded by Seaton, Mignonne, Papineau and Logan Streets.

840	Modeste Piché.....	52.00	x	84.00	4368
841	Elie Perras.....	51.00	x	84.00	4284
842	Vénérand Forest.....	49.00	x	103.00	4120
843	Urgèle Jeannot dit Lachapelle.....	40.00	x	103.00	4120
844	Alphonse Peltier.....	40.00	x	103.00	4120
845	Eraste Bouchard.....	40.00	x	103.00	4120
846	Charles Jeannot.....	40.00	x	103.00	4120
847	François-Xavier Roy.....	52.00	x	84.00	4368
848	do do	51.00	x	44.00	4368
849	François-Xavier A. Contu.....	157.00	x	3.06	
	de là (from thence)	82.00	x	91.00	8011
849A	Denis Gorman.....	91.00	x	75.00	6825
850	Margaret Hail.....	193.00	x	157.00	30301
851	Jean-Baptiste Blais.....	81.00	x	157.00	12717

Bloc formé par les Rues Logan, Papineau, Lafontaine et Seaton et le No 1097.

Block bounded by Logan, Papineau, Lafontaine and Seaton Streets and by No. 1097.

852	Matthew Coff.....	51.06	x	157.00	8086
853	Désiré Lanois et Georges Allaire.....	51.00	x	95.00	4845
854	François-Xavier Riopelle.....	52.00	x	95.00	4940
855	William E. & Hart Logan	40.00	x	103.00	4120
856	Margaret Hall.....	65.06	x	157.00	10284
857	Michael Hughes.....	147.00	x	157.00	23079
858	François-Xavier Monette & Pierre Collin	40.00	x	103.00	4120
859	William E. & Hart Logan.....	40.00	x	103.00	4120
860	Do do do	40.00	x	103.00	4120
861	Do do do	40.00	x	103.00	4120
862	Edouard Beauchamp & Auguste d'Haus-				
	sy.....	40.00	x	103.00	4120
863	William Wilson.....	164.00	x	157.00	25748
864	Léocadie Serre dit St. Jean, épouse de				
	(wife of) Jacques Olivier Bureau.....	55.06	x	157.00	8714
865	Edouard Beauchamp & Auguste d'Haus-				
	sy.....	51.00	x	96.00	4896
866	Do do do	52.00	x	96.00	4992
867	Pierre Lamoureux.....	45.00	x	96.00	4320

Bloc formé par les Rues Seaton, Logan, Sydenham et Lafontaine.

Block bounded by Seaton, Logan, Sydenham and Lafontaine Streets.

No.	NOM DU PROPRIÉTAIRE. PROPRIETOR'S NAME.	FRONT. FRONTAGE.	PROFON. DEPTH.	SUPERFICIE. AREA.
		PI. PO. FT. INC.	PI. PO. FT. INC.	PIEDS. FEET.
868	Cléophrée Potvin, veuve de (widow of)			
	Joseph Noël.....	45.00	x 96.00	4320
869	Joseph Bourgeau.....	46.00	x 96.00	4416
870	William E. & Hart Logan.....	40.00	x 113.00	4520
871	Do do do	40.00	x 113.00	4520
872	Do do do	40.00	x 113.00	4520
873	Jean Limoges.....	40.00	x 113.00	4520
874	William E. & Hart Logan	40.00	x 113.00	4520
875	Do do do	40.00	x 113.00	4520
876	Maxime Lebeau.....	45.00	x 95.00	4275
877	Pierre Antoine Coaillier.....	45.00	x 95.00	4275
878	Amable Lanneville.....	46.00	x 95.00	4370
879	Do do	45.00	x 95.00	4275
880	Trefflé Jeannot.....	45.00	x 95.00	4275
881	William E. & Hart Logan.....	40.00	x 113.00	4520
882	Do do do	40.00	x 113.00	4520
883	La Société de Construction Canadienne de Montréal.....	40.00	x 113.00	4520
884	Pierre Desmarteau.....	40.00	x 113.00	4520
885	Joseph Brillon dit Lapierre	40.00	x 113.00	4520
886	Pierre & Joseph Brillon dit Lapierre.....	40.00	x 113.00	4520
887	François-Xavier Bissonnette	45.00	x 96.00	4320
888	Jean Malhiot.....	45.00	x 96.00	4320

Bloc formé par les Rues Sydenham, Logan, Durham et Lafontaine.

Block bounded by Sydenham, Logan, Durham and Lafontaine Streets.

889	Louis Racette.....	45.00	x 96.00	4320
890	William E. & Hart Logan.....	45.00	x 96.00	4320
891	Herménégilde Desautels.....	46.00	x 96.00	4416
892	Elienne Bourget.....	40.00	x 113.00	4520
893	William E. & Hart Logan.....	40.00	x 113.00	4520
894	Do do	40.00	x 113.00	4520
895	Stanislas Martin.....	40.00	x 113.00	4520
896	François-Xavier Goulet.....	40.00	x 113.00	4520
897	Joseph Malouin.....	40.00	x 113.00	4520
898	François Foisy.....	45.00	x 95.00	4275
899	Romuald Lacasse.....	45.00	x 95.00	4275
900	François Foisy & Romuald Lacasse.....	46.00	x 95.00	4370
901	François Foisy.....	45.00	x 95.00	4275
902	Pierre Morin.....	45.00	x 95.00	4275
903	Louis Piché.....	40.00	x 113.00	4520
904	François-Xavier Laundry.....	40.00	x 113.00	4520
905	Charles Lépine	40.00	x 113.00	4520
906	Georges Lévêque	40.00	x 113.00	4520
907	Denis Dupras.....	40.00	x 113.00	4520
908	Cyrille Brazeau.....	40.00	x 113.00	4520
909	Pierre Desautels.....	45.00	x 96.00	4320
910	Do do	45.00	x 96.00	4320

Bloc formé par les Rues Durham, Logan, Panet et Lafontaine.

Block bounded by Durham, Logan, Panet and Lafontaine Streets.

No.	NOM DU PROPRIÉTAIRE. PROPRIETOR'S NAME.	FRONT.	PROFON.	SUPERFICIE.
		FRONTAGE.	DEPTH.	AREA.
		PL. PO. FT. INC.	PL. PO. FT. INC.	FEETS. FEET.
911	William E. & Hart Logan.....	41.00	x 96.00	3936
912	Do do	40.00	x 96.00	3840
913	Do do	40.00	x 96.00	3840
914	Charles Deslongchamps.....	40.00	x 101.00	4040
915	Cyrille Desrochers.....	40.00	x 101.00	4040
916	Henri Coutu	40.00	x 101.00	4040
917	Jean-Baptiste Deslongchamps.....	40.00	x 101.00	4040
918	Do do	40.00	x 101.00	4040
919	Do do	40.00	x 101.00	4040
920	Trefflé Dubreuil.....	41.00	x 95.00	3895
921	Jean Baptiste Deslongchamps.....	40.00	x 95.00	3800
922	Do do	40.00	x 95.00	3800
923	Alfred Roy.....	40.00	x 95.00	3800
924	Do do	41.00	x 95.00	3895
925	Chrysostôme Charron.....	40.00	x 101.00	4040
926	Joseph Desautels & François Villeneuve	40.00	x 101.00	4040
927	Louis Giroux.....	40.00	x 101.00	4040
928	Henri Coutu	40.00	x 101.00	4040
929	Alphonse Picard.....	40.00	x 101.00	4040
930	François-Xavier Dudoire.....	40.00	x 101.00	4040
931	William E. & Hart Logan.....	40.00	x 96.00	3840
932	David Bourgeois.....	41.00	x 96.00	3936

Bloc formé par les Rues Panet, Logan, Visitation et Lafontaine.

Block bounded by Panet, Logan, Visitation and Lafontaine Streets.

933	Rémi Goyer.....	49.06	x 41.00	2030
934	Sophie Bissonnette.....	34.00	x 41.00	1394
935	Jean Viger.....	39.00	x 84.00	3276
936	Trefflé Lagarde.....	41.00	x 80.00	3280
937	Hermine Sauvageau, veuve de (widow of)			
	Jacob Gariépy.....	57.00	x 125.00	7125
938	Ambroise David Joubert.....	93.00	x 125.00	11625
939	Joseph Beauchamp.....	40.00	x 63.00	2520
940	Paul Trémoulié.....	39.06	x 125.00	4937
941	Jean-Baptiste Reinhardt.....	39.06	x 125.00	4937
942	Honoré Smallwood.....	20.00	x 125.00	2506
943	Emélie Rousseau.....	21.00	x 125.00	2625
944	Joseph David.....	40.00	x 83.06	3340
945	Honoré Smallwood.....	39.06	x 83.09	3308
946	Augustin Pâquet.....	41.06	x 80.06	3341
947	Amédée Duclos.....	41.03	x 80.06	3320
948	Joseph Christin dit St. Amour.....	41.06	x 40.06	1256
949	Hermine Sauvageau, veuve de (widow			
	of) Jacob Gariépy.....	69.09	x 50.00	
	de là (from thence)	23.03	x 31.00	3847
950	Alexis Ducasse.....	40.06	x 84.00	1659
951	Modeste Beandoin.....	40.06	x 125.00	5062

Bloc formé par les Rues Panet, Logan, Visitation et Lafontaine.

Block bounded by Panet, Logan, Visitation and Lafontaine Streets.

No	NOM DU PROPRIÉTAIRE. PROPRIETOR'S NAME.	FRONT. FRONTAGE.	PROFON. DEPTH.	SUPERFICIE AREA.
		PL. PO. FT. INC.	PL. PO. FT. INC.	PIEDS. FEET.
952	Edouard & Philomène Fabre.....	25.06	x 94.00	2397
953	Joseph Fabre.....	14.06	x 94.00	
	de là(from thence)	40.00	x 31.00	2603
954	Michel Laforce.....	40.00	x 125.00	5000
955	Céline Laviotte, épouse de (wife of) Jean-Baptiste Bourassa, Louise, épon- se de (wife of) Alfred Ritchot, Michel, Odile & Jean-Baptiste Laviolette.....	40.00	x 187.00	7480
956	Eméry Tessier dit Lavigne.....	38.06	x 125.00	4813
957	Louis Galarneau.....	42.00	x 125.00	5250
958	François Champagne.....	38.06	x 125.00	4813
959	Théophile Huot.....	29.00	x 125.00	3625
960	John Dempsey.....	41.06	x 80.00	3320
961	Jean-Baptiste Thomas.....	40.00	x 82.06	3300
962	Etienne Forget dit Dépaty.....	40.00	x 82.06	3300

Bloc formé par les Rues Lafontaine, Visitation Nonancourt et Panet.

Block bounded by Lafontaine, Visitation, Nonancourt and Panet Streets.

963	Pierre Bloudin.....	42.00	x 127.06 } 126.06 }	5334
964	Louis Dominique René Cotret.....	44.00	x 64.06 } 64.00 }	2827
965	Sophie Bissonnette.....	41.00	x 63.08 } 63.08 }	2617
966	Olivier Trudel.....	37.00	x 63.06 }	2353
967	La Banque du Peuple & La Banque Jac- ques Cartier.....	109.00	x 123.06 } 126.06 }	13625
968	Raphaël Camirant.....	43.06	x irreg	5626
969	La Banque du Peuple & La Banque Jacques-Cartier.....	86.06	x " }	10452
970	Louis Lavigneur.....	37.00	x 68.06 }	2535
971	Louis Monarque.....	33.00	x 68.00 }	2244
972	Pierre Aimé Fauteux.....	76.00	x 70.00 }	5320
973	Do Do	69.06	x 102.06 }	7073

Bloc formé par les Rues Nonancourt, Visitation, Ontario et Panet.

Block bounded by Nonancourt, Visitation, Ontario and Panet Streets.

974	Adolphus Bourbounière & Damase Des- marteau.....	70.06	x 177.00	12478
975	Nicholas Ethier.....	34.00	x 69.00	2346
976	André Ethier.....	37.00	x 69.00	2553

Bloc formé par les Rues Nonancourt, Visitation, Ontario et Panet.

Block bounded by Nonancourt, Visitation, Ontario and Panet Streets.

No.	NOM DU PROPRIÉTAIRE. PROPRIETOR'S NAME.	FRONT.		PROFON.	SUPERFICIE.
		FRONTAGE.		DEPTH.	AREA.
		PI. PO. FT. INC.		PI. PO. FT. INC.	PIEDS FEET.
977	Rose de Lima Chef dit Vadeboncœur, épouse de (wife of) Alexis Robert.....(*) de là (from thence)	128.00	x	123.00	20981
		42.07	x	123.00	
		{ 41.06			
978	Thomas Brook.....	{ 42.06	x	123.00	5166
978A	Anathalie Chef dit Vadeboncœur, épouse de (wife of) Théodule Cypihot.....	21.03	x	123.00	2614
978B	Rose de Lima Chef dit Vadeboncœur, épouse de (wife of) Alexis Robert.....	21.03	x	123.00	2614
979	Anathalie Chef dit Vadeboncœur, épouse de (wife of) Théodule Cypihot (*).....	42.07	x	246.00	10474
980	Michel Laurent.....	114.06	x	irreg	1202
981	François Thérien.....	41.06	x	"	1031
982	Stanislas Desormiers..	40.00	x	"	1287
983	Sophie Bissanette.....	43.00	x	"	1613

Bloc formé par les Rues Panet, Lafontaine, Durham et Ontario.

Block bounded by Panet, Lafontaine, Durham and Ontario Streets.

984	Adolphe Dagenais	41.00	x	72.00	3075
				78.00	
				78.00	
985	Do do	40.00	x	84.00	3240
				84.00	
				84.00	
986	Do do	40.00	x	90.00	3280
987	William E. & Hart Logan.....	38.00	x	101.00	3838
988	Do do	38.00	x	101.00	3838
989	Do do	38.00	x	101.00	3838
990	Do do	40.00	x	101.00	4040
991	Do do	40.00	x	101.00	4040
992	Do do	40.00	x	101.00	4040
993	Do do	40.00	x	101.00	4040
994	Jean Baptiste Ratelle.....	40.00	x	101.00	4040
995	Do do	40.00	x	101.00	4040
996	William E. & Hart Logan.....	40.00	x	101.00	4040
997	Do do do	41.00	x	95.00	3895
998	Do do do	40.00	x	95.00	3800
999	Do do do	40.00	x	95.00	3800
1000	Do do do	40.00	x	95.00	3800
1001	Do do do	41.00	x	95.00	3895
1002	Do do do	40.00	x	101.00	4040
1003	Jean Baptiste Ratelle.....	40.00	x	101.00	4040
1004	Do do	40.00	x	101.00	4040
1005	William E. & Hart Logan.....	40.00	x	101.00	4040
1006	Do do do	40.00	x	101.00	4040
1007	Do do do	40.00	x	101.00	4040

(*) Substitution en faveur de ses enfants. Substitution in favor of her children.

Bloc formé par les Rues Panet, Lafontaine, Durham et Ontario.

Block bounded by Panet, Lafontaine, Durham and Ontario Streets.

No.	NOM DU PROPRIÉTAIRE. PROPRIETOR'S NAME.	FRONT. FRONTAGE.	PROFON. DEPTH.	SUPERFICIE.. AREA.
		PL. PO. FT. INC.	PL. PO. FT. INC.	PIEDS FEET.
1008	William E. & Hart Logan.....	40.00	x 101.00	4040
1009	Do do do	38.00	x 101.00	3838
1010	Do do do	38.00	x 101.00	3838
1011	Do do do	38.00	x 101.00	3838
1012	Adolphe Dagenais.....	40.00	x 90.00 } 97.00 }	3740'
1013	Do do	41.00	x 104.00 }	4120

Bloc formé par les Rues Durham, Lafontaine, Sydenham et Ontario.

Block bounded by Durham, Lafontaine, Sydenham and Ontario Streets.

1014	William E. & Hart Logan.....	45.00	x 73.00 } 80.00 } 86.00 }	3443
1015	Do do do	45.00	x 87.00 }	3758
1016	Do do do	40.00	x 94.00 }	4163
1017	Do do do	38.00	x 113.00 }	4294
1018	Do do do	38.00	x 113.00 }	4294
1019	Do do do	38.00	x 113.00 }	4294
1020	Do do do	40.00	x 113.00 }	4520
1021	Do do do	40.00	x 113.00 }	4520
1022	Do do do	40.00	x 113.00 }	4520
1023	Do do do	40.00	x 113.00 }	4520
1024	Do do do	40.00	x 113.00 }	4520
1025	Do do do	40.00	x 113.00 }	4520
1026	Do do do	40.00	x 113.00 }	4520
1027	Do do do	40.00	x 113.00 }	4520
1028	Do do do	45.00	x 95.00 }	4275
1029	Do do do	45.00	x 95.00 }	4275
1030	Do do do	46.00	x 95.00 }	4370
1031	Do do do	45.00	x 95.00 }	4275
1032	Do do do	45.00	x 95.00 }	4275
1033	Do do do	40.00	x 113.00 }	4520
1034	Do do do	40.00	x 113.00 }	4520
1035	Do do do	40.00	x 113.00 }	4520
1036	Do do do	40.00	x 113.00 }	4520
1037	Do do do	40.00	x 113.00 }	4520
1038	Do do do	40.00	x 113.00 }	4520
1039	Do do do	40.00	x 113.00 }	4520
1040	Do do do	40.00	x 113.00 }	4520
1041	Do do do	38.00	x 113.00 }	4294
1042	Do do do	38.00	x 113.00 }	4294
1043	Do do do	38.00	x 113.00 }	4294
1044	Do do do	45.00	x 94.00 } 101.00 }	4388
1045	Do do do	45.00	x 109.00 }	4725

Bloc formé par les Rues Sydenham, Lafontaine, Seaton et Ontario.

Block bounded by Sydenham, Lafontaine, Seaton and Ontario Streets.

No.	NOM DU PROPRIÉTAIRE. PROPRIETOR'S NAME.			FRONT.	PROFON.	SUPERFICIE.
				FRONTAGE.	DEPTH.	AREA.
	PI. PO. FT. INC.	PI. PO. FT. INC.	PIEDS. FEET.			
1046	William E. & Hart Logan.....			45.00	x } 79.00 } 86.00 }	3713
1047	Do	do	do	45.00	x } 93.00 } 93.00 }	4028
1048	Do	do	do	46.00	x } 100.00 }	4439
1049	Do	do	do	38.00	x } 113.00 }	4294
1050	Do	do	do	38.00	x } 113.00 }	4294
1051	Do	do	do	38.00	x } 113.00 }	4294
1052	Do	do	do	40.00	x } 113.00 }	4520
1053	Do	do	do	40.00	x } 113.00 }	4520
1054	Do	do	do	40.00	x } 113.00 }	4520
1055	Do	do	do	40.00	x } 113.00 }	4520
1056	Do	do	do	40.00	x } 113.00 }	4520
1057	Do	do	do	40.00	x } 113.00 }	4520
1058	Do	do	do	40.00	x } 113.00 }	4520
1059	Do	do	do	40.00	x } 113.00 }	4520
1060	Do	do	do	40.00	x } 113.00 }	4520
1061	Do	do	do	45.00	x } 95.00 }	4275
1062	Do	do	do	45.00	x } 95.00 }	4275
1063	Do	do	do	46.00	x } 95.00 }	4370
1064	Do	do	do	45.00	x } 95.00 }	4275
1065	Do	do	do	45.00	x } 95.00 }	4275
1066	Do	do	do	40.00	x } 113.00 }	4520
1067	Do	do	do	40.00	x } 113.00 }	4520
1068	Do	do	do	40.00	x } 113.00 }	4520
1069	Do	do	do	40.00	x } 113.00 }	4520
1070	Do	do	do	40.00	x } 113.00 }	4520
1071	Do	do	do	40.00	x } 113.00 }	4520
1072	Do	do	do	40.00	x } 113.00 }	4520
1073	Do	do	do	40.00	x } 113.00 }	4520
1074	Do	do	do	40.00	x } 113.00 }	4520
1075	Do	do	do	38.00	x } 113.00 }	4294
1076	Do	do	do	38.00	x } 113.00 }	4294
1077	Do	do	do	38.00	x } 113.00 }	4294
1078	Do	do	do	45.00	x } 100.00 } 107.00 }	4658
1079	Do	do	do	45.00	x } 115.00 }	4995

Bloc formé par les Rues Seaton Lafontaine, Papineau et Ontario.

Block bounded by Seaton, Lafontaine, Papineau and Ontario Streets.

1080	William E. & Hart Logan.....			52.00	x } 78.00 } 86.00 }	4264
1081	Do	do	do	51.00	x } 86.00 } 95.00 }	4616

Bloc formé par les Rues Seaton, Lafontaine, Papineau et Ontario.

Block bounded by Seaton, Lafontaine, Papineau and Ontario Streets.

No.	NOM DU PROPRIÉTAIRE.	FRONT.	PROFON.	SUPERFICIE.
	PROPRIETOR'S NAME.	FRONTAGE.	DEPTH.	AREA.
		PL. PO. FT. INC.	PL. PO. FT. INC.	PIEDS. FEET.
1082	William E. & Hart Logan.....	40.00	x 103.00	4120
1083	Do do do	40.00	x 103.00	4120
1084	Do do do	40.00	x 103.00	4120
1085	Do do do	40.00	x 103.00	4120
1086	Do do do	40.00	x 103.00	4120
1087	Do do do	40.00	x 103.00	4120
1088	Do do do	40.00	x 103.00	4120
1089	Do do do	40.00	x 103.00	4120
1090	Do do do	40.00	x 103.00	4120
1091	Do do do	40.00	x 103.00	4120
1092	Do do do	40.00	x 103.00	4120
1093	Do do do	40.00	x 103.00	4120
1094	Do do do	40.00	x 103.00	4120
1095	Do do do	52.00	x 95.00	4940
1096	Do do do	51.00	x 95.00	4845
1097	Margaret Hall.....	205.06	x 157.00	32264
		{ 546.00		
1098	William Molson.....	{ 520.00	x 157.00	83681

Bloc formé par les Rues Ontario, Visitation, la ligne limitative entre les Quartiers St. Jacques et Ste. Marie, la ligne limitative Nord-Ouest de la Cité et la Rue Papineau.

Block bounded by Ontario, Visitation Streets, the division line between St James and St. Mary's Wards, the North West boundary line of the City limits and by Papineau Street.

		{ 200.00		
1099	Denis Dwyer.....	{ 235.00	x 157.00	34804
		{ 166.00		
1100	James Carroll.....	{ 142.00	x 157.00	24178
1101	William E. & Hart Logan.....		irreg	816097
1102	Joseph Peltier.....		"	3641
			28.00 }	
1103	Isaac Maillet.....	43.00	x 37.06 }	1408
1104	Marie Angélique Cuvillier, épouse de (wife of) Alexandre Maurice Delisle, Luce Cuvillier & Marie Anne Clara Symes (*) }	36.00	x 39.06	1422
1105	Jean-Baptiste Bergeron.....		irreg	2588
1106	Louis Bergeron.....	41.06	x "	3550
		{ 44.03		
1107	Louis Morin.....	{ 30.00	x 69.00	2562
1108	Pierre Emond.....		irreg	7433
1109	Georges Beaupré.....	37.06	x 69.00	2553
		{ 38.00		
1110	Louis Bergeron.....	{ 37.06	x 74.06 }	2789

(*) Un tiers à chacune. One third to each one.

Bloc formé par les Rues Ontario, Visitation, la ligne limitative entre les Quartiers St. Jacques et Ste. Marie, la ligne limitative Nord-Ouest de la Cité et la Rue Papineau.

Block bounded by Ontario, Visitation Streets, the division line between St. James and St. Mary's Wards, the North-West boundary line of the City limits and by Papineau Street.

No.	NOM DU PROPRIÉTAIRE. PROPRIETOR'S NAME.	FRONT.		PROFON.	SUPERFICIE.
		FRONTAGE.		DEPTH.	AREA.
		PI. PO. FT. INC.	PI. PO. FT. INC.	PIEDS. FEET.	
1111	Jean Baptiste Bergeron.....	{ 38.00 37.06	x	{ 74.06 73.00	2730
1112	Joachim Lessard.....	36.00	x	{ 75.06 73.00	2673
1113	Jean Baptiste Yon.....	{ 41.09 39.00	x	64.06	2604
1114	Joseph Archambault.....	{ 36.03 36.06	x	64.06	2340
1115	Vital Gauthier & Jean Baptiste Charbon- neau	36.00	x	66.00	2376
1116	Louis Roch..... de là (from thence)	36.00 108.00	x	69.00 38.00	6588
1117	Marie Angélique Cuvillier, épouse de (wi- fe of) Alexandre Maurice Delisle, Luce Cuvillier & Marie Anne Clara Symes (*). }			irreg	40370
1118	Henry Judah.....	44.03	x	121.03	5365
1119	Do do	44.03	x	121.03	5365
1120	Do do	44.03	x	121.03	5365
1121	Do do	44.03	x	121.03	5365
1122	Do do	44.03	x	121.03	5365
1123	Do do	44.03	x	121.03	5365
1124	Do do	44.03	x	121.03	5365
1125	Do do	44.03	x	121.03	5365
1126	Do do	44.03	x	121.03	5365
1127	Do do	44.03	x	121.03	5365
1128	Frederick T. Judah.....	44.03	x	121.03	5365
1129	Do do	44.03	x	121.03	5365
1130	Do do	44.03	x	121.03	5365
1131	Do do	44.03	x	121.03	5365
1132	Do do	44.03	x	121.03	5365
1133	Do do	44.03	x	121.03	5365
1134	Do do	44.03	x	121.03	5365
1135	Do do	44.03	x	121.03	5365
1136	Sa Majesté.....			irreg	2547094
1137	Mary Travey, veuve de (widow of) John Richardson.....	255.00	x	157.00	40035
1138	Alexander Grant.....	{ 241.00 227.00	x	157.00	36738

(*) Un tiers à chacune. One third to each one.

Bloc formé par les Rues Papineau, Ontario, l'Avenue Colborne et la ligne limitative Nord-Ouest de la Cité.

Block bounded by Papineau, Ontario Streets, by Colborne Avenue and by the North-West boundary line of the City limits.

No	NOM DU PROPRIÉTAIRE. PROPRIETOR'S NAME.	FRONT.	PROFON.	SUPERFICIE.
		FRONTAGE.	DEPTH.	AREA.
		FT. PO FT. INC.	FT. PO FT. INC.	PIEDS. FEET.
1139	William Polson.....	} 246.00 258.00	x 157.00	39564
1140	Joseph William Smith.....		x 157.00	76145
1141	William Kennedy.....	234.00	x 157.00	36738
1142	Mary Travey, veuve de (widow of) John Richardson.....	264.00	x 157.00	41448
1143	William Roberts.....	762.00	x 157.00	119634
1144	James Carroll.....	242.00	x 157.00	37994
1145	Charles Bertelle.....	387.00	x 157.00	60759
1146	Isabella Shaw, épouse de (wife of) Henry Chapman.....	40.00	x 90.00	3600
1147	Do do do	40.00	x 90.00	3600
1148	Do do do	50.00	x 80.03	} 4010
1149	Do do do	50.00	x 80.03	
1150	Do do do	50.00	x 80.04	} 4015
1151	Do do do	50.00	x 80.04	
1152	Do do do	50.00	x 80.06	} 4021
1153	Do do do	50.00	x 80.06	
1154	Do do do	50.00	x 80.07	} 4027
1155	Do do do	50.00	x 80.07	
1156	Do do do	50.00	x 80.08	} 4032
1157	Do do do	50.00	x 80.08	
1158	Do do do	50.00	x 80.09	} 4036
1159	Do do do	50.00	x 80.09	
1160	Ann Raediger, épouse de (widow of) William R. Wood & Charles Raediger...	50.00	x 80.10	} 4040
1161	Isabella Shaw, épouse de (wife of) Henry Chapman.....	50.00	x 80.10	
1162	Do do do	50.00	x 81.00	} 4046
1163	Do do do	50.00	x 81.00	
1164	Do do do	50.00	x 81.01	} 4052
1165	Do do do	50.00	x 81.01	
1166	Do do do	50.00	x 81.02	} 4056
1167	Do do do	50.00	x 81.02	
1168	Do do do	50.00	x 81.03	} 4061
1169	Do do do	50.00	x 81.03	
1170	Do do do	50.00	x 81.05	} 4067
1171	Do do do	50.00	x 81.05	
1172	Do do do	50.00	x 81.06	} 4073
1173	Do do do	50.00	x 81.06	
1174	Do do do	50.00	x 81.07	} 4077
1175	Do do do	50.00	x 81.07	
1176	Do do do	50.00	x 81.09	} 4083
1177	Do do do	50.00	x 81.09	
1178	Do do do	50.00	x 81.10	} 4090
1179	Do do do	50.00	x 81.10	
1180	Do do do	55.00	x 82.00	4505



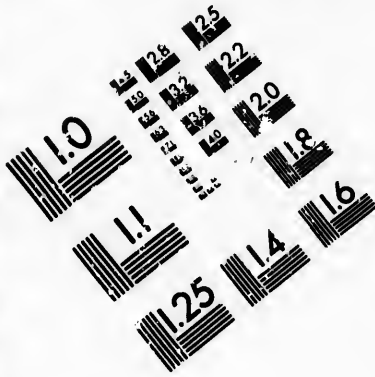

**IMAGE EVALUATION
TEST TARGET (MT-3)**

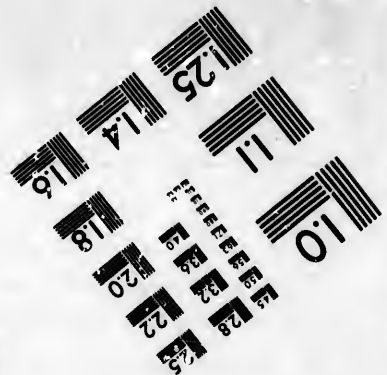
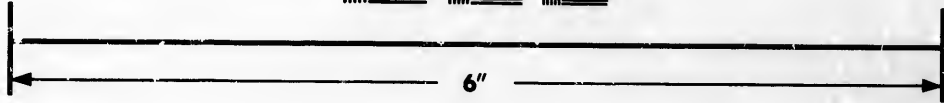
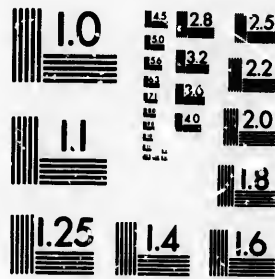

**Photographic
Sciences
Corporation**

23 WEST MAIN STREET
WEBSTER, N.Y. 14580
(716) 872-4503

28
25
22
20
18

01

Bloc formé par les Rues Papineau, Ontario, l'Avenue Colborne et la ligne limitative Nord-Ouest de la Cité.

Block bounded by Papineau, Ontario Streets, by Colborne Avenue and by the North-West boundary line of the City limits.

No.	NOM DU PROPRIÉTAIRE. PROPRIETOR'S NAME.	FRONT.		PROFON.	SUPERFICIE.
		FRONTAGE.		DEPTH.	AREA.
		PL. PO. FT. INC.		PL. PO. FT. INC.	PIEDS. FEET.
1164A	Isabella Shaw, épouse de (wife of) Henry Chapman.....	38.00	x	945.00	35910
1165	Do do do	55.00	x	76.00	4180
1166	Do do do	50.00	x	76.00	3800
1167	Do do do	50.00	x	76.00	3800
1168	Do do do	50.00	x	76.00	3800
1169	Do do do	50.00	x	76.00	3800
1170	Do do do	50.00	x	76.00	3800
1171	Do do do	50.00	x	76.00	3800
1172	Do do do	50.00	x	76.00	3800
1173	Do do do	50.00	x	76.00	3800
1174	Do do do	50.00	x	76.00	3800
1175	Do do do	50.00	x	76.00	3800
1176	Do do do	50.00	x	76.00	3800
1177	Do do do	50.00	x	76.00	3800
1178	Do do do	50.00	x	76.00	3800
1179	Do do do	50.00	x	76.00	3800
1180	Do do do	50.00	x	76.00	3800
1181	Do do do	50.00	x	76.00	3800
1182	Do do do	38.00	x	90.00	3420
1183	Do do do	38.00	x	90.00	3420
1184	Do do do	38.00	x	90.00	3420
1185	Do do do	38.00	x	90.00	3420
1186	Do do do	50.00	x	76.00	3800
1187	Do do do	50.00	x	76.00	3800
1188	Do do do	50.00	x	76.00	3800
1189	Do do do	50.00	x	76.00	3800
1190	Do do do	50.00	x	76.00	3800
1191	Do do do	50.00	x	76.00	3800
1192	Do do do	50.00	x	76.00	3800
1193	Do do do	50.00	x	76.00	3800
1194	Do do do	50.00	x	76.00	3800
1195	Do do do	50.00	x	76.00	3800
1196	Do do do	50.00	x	76.00	3800
1197	Do do do	50.00	x	76.00	3800
1198	Do do do	50.00	x	76.00	3800
1199	Do do do	50.00	x	76.00	3800
1200	Do do do	50.00	x	76.00	3800
1201	Do do do	50.00	x	76.00	3800
1202	Do do do	55.00	x	76.00	4180
1202A	Do do do	38.00	x	945.00	35910
				82.00	
1203	Do do do	55.00	x	81.10	4505
				81.10	
1204	Do do do	50.00	x	81.09	4090
				81.09	
1205	Do do do	50.00	x	81.07	4083

Bloc formé par les Rues Papineau, Ontario, l'Avenue Colborne et la ligne limitative Nord-Ouest de la Cité.

Block bounded by Papineau, Ontario Streets, by Colborne Avenue and by the North-West boundary line of the City limits.

No.	NOM DU PROPRIÉTAIRE. PROPRIETOR'S NAME.	FRONT. FRONTAGE.	PROFON. DEPTH.	SUPERFICIE. AREA.
		PI. FO. FT. INC.	PI. FO. FT. INC.	PIEDS. FEET.
1206	Isabella Shaw, épouse de (wife of) Henry Chapman	50.00	x 81.07 } 81.06 } 81.06 }	4077
1207	Do do do	50.00	x 81.05 } 81.05 }	4073
1208	Do do do	50.00	x 81.03 } 81.03 }	4067
1209	Do do do	50.00	x 81.02 } 81.02 }	4061
1210	Do do do	50.00	x 81.01 } 81.01 }	4056
1211	Do do do	50.00	x 81.00 } 81.00 }	4052
1212	Do do do	50.00	x 80.10 } 80.10 }	4046
1213	Do do do	50.00	x 80.09 } 80.09 }	4040
1214	Do do do	50.00	x 80.08 } 80.08 }	4036
1215	Do do do	50.00	x 80.07 } 80.07 }	4032
1216	Do do do	50.00	x 80.06 } 80.06 }	4027
1217	Do do do	50.00	x 80.04 } 80.04 }	4021
1218	Do do do	50.00	x 80.03 } 80.03 }	4015
1219	Do do do	50.00	x 80.02 }	4010
1220	Do do do	38.00	x 90.00 }	3420
1221	Do do do	38.00	x 90.00 }	3420
1222	Mary Julia Derbishire, épouse de (wife of) James Adamson	263.00	x 332.06 }	87448
1223	Henriette Moreau, épouse de (wife of) Hardoin Lionais.....	507.00	x 332.06 }	168577
1224	Joseph Brunet.....	{ 744.00 651.00	x 331.00 }	230873
1225	William E. & Hart Logan.....	392.00	x 1710.00 } 1684.00 }	665224
1226	Henriette Moreau, épouse de (wife of) Hardoin Lionais.....	{ 973.00 1048.00	x 331.00 }	334476

Bloc formé par les Rues Parthenais, Ontario, l'Avenue Colborne et la lignel imitative Nord-Ouest de la Cité.

Block bounded by Parthenais, Ontario Streets, by Colborne Avenue and by the North West boundary line of the City limits.

No.	NOM DU PROPRIÉTAIRE PROPRIETOR'S NAME	FRONT.	PROFON.	SUPERFICIE.
		FRONTAGE.	DEPTH.	AREA.
		PL. PO. FT. INC.	PL. PO. FT. INC.	PIEDS. FEET.
1227 (*)		35.00		
1228		40.00	x 100.00	3750
1229		40.00	x 100.00	4000
1230		40.00	x 100.00	4000
1231		40.00	x 100.00	4000
1232		40.00	x 100.00	4000
1233		40.00	x 100.00	4000
1234		40.00	x 100.00	4000
1235		40.00	x 100.00	4000
1236		40.00	x 100.00	4000
1237		40.00	x 100.00	4000
1238		40.00	x 100.00	4000
1239		40.00	x 100.00	4000
1240		40.00	x 100.00	4000
1241		40.00	x 100.00	4000
1242		40.00	x 100.00	4000
1243		40.00	x 100.00	4000
1244		40.00	x 100.00	4000
1245		40.00	x 100.00	4000
1246		40.00	x 100.00	4000
1247	Sévère Rivard	50.00	x 140.00	7375
1248		50.00	x 125.00	6625
1249		50.00	x 150.00	7875
1250		50.00	x 137.00	7175
1251		40.00	x 100.00	4000
1252		40.00	x 100.00	4000
1253		40.00	x 100.00	4000
1254		40.00	x 100.00	4000
1255		40.00	x 100.00	4000
1256		40.00	x 100.00	4000
1257		40.00	x 100.00	4000
1258		40.00	x 100.00	4000
1259		40.00	x 100.00	4000
1260		40.00	x 100.00	4000
1261		40.00	x 100.00	4000

(*) Il nous a été impossible de nous procurer les noms des propriétaires des lots suivants avant la clôture du Cadastrage de ce Quartier. La plus grande partie appartient à Henriette Moreau, épouse de Hardeoin Lionais.

(*) It has been found impossible to procure the names of the proprietors of the following lots, before the closing of the cadastration of this Ward. The greatest part thereof belongs to Henriette Moreau, wife of Hardeoin Lionais.

Bloc formé par les Rues Parthenais, Ontario, l'Avenue Colborne et la ligne limitative Nord-Ouest de la Cité.

Block bounded by Parthenais, Ontario Streets, Colborne Avenue and by the North West boundary line of the City limits.

PIEDS. FEET.	No.	NOM DU PROPRIÉTAIRE. PROPRIETOR'S NAME.	FRONT. FRONTAGE.	PROFON. DEPTH.	SUPERFICIE. AREA.
			PI. PO. FT. INC.	PI. PO. FT. INC.	PIEDS. FEET.
3750	1262	40.00	x 100.00	4000
4000	1263	40.00	x 100.00	4000
4000	1264	40.00	x 100.00	4000
4000	1265	40.00	x 106.00	4000
4000	1266	40.00	v 100.00	4000
4000	1267	40.00	x 100.00	4000
4000	1268	40.00	x 100.00	4000
4000	1269	40.00	x 100.00	4000
4000	1270	5.00	x irreg	250
4000			{ 9.06		
4000	1271	17.00	x 100.00	1325
4000	1272	40.00	x 100.00	4000
4000	1273	40.00	x 100.00	4000
4000	1274	40.00	x 100.00	4000
4000	1275	40.00	x 100.00	4000
4000	1276	40.00	x 100.00	4000
4000	1277	40.00	x 100.00	4000
4000	1278	40.00	x 100.00	4000
4000	1279	40.00	x 100.00	4000
4000	1280	40.00	x 100.00	4000
4000	1281	40.00	x 100.00	4000
4000	1282	40.00	x 100.00	4000
7375	1283	40.00	x 100.00	4000
	1284	40.00	x 100.00	4000
6625	1285	40.00	x 100.00	4000
	1286	40.00	x 100.00	4000
7875	1287	40.00	x 100.00	4000
	1288	40.00	x 100.00	4000
7175	1289	57.00	x 100.00	5700
4000				145.00 }	
4000	1290	57.00	x 130.00 }	6875
4000				130.00 }	
4000	1291	50.00	x 117.00 }	6175
4000			{ 768.00		
4000	1292	Joseph Brunet.....	875.00	x 349.00	286704
4000	1293	Elizabeth Ross, épouse de (wife of) John Brown.....	240.00	x 349.00	83760
4000	1294	Marguerite Dufaux, épouse de (wife of) Joseph Clétus Robillard.....	533.00	x 349.00 }	186683
4000			769.00	x 175.00 }	134575
4000	1295	Matthew Murphy.....	769.00	x 175.00	134575
	1296	Henry Bulmer.....	953.00	x 175.00	166775
avant oreau, before te Mo-	1297	Elizabeth McVey, veuve de (widow of) James Logan.....	105.00	x 175.00	18375
	1298	T. James Claxton.....	388.00	x 175.00	61900
	1299	Elizabeth McVey, veuve de (widow of) James Logan.....	{ 512.00		
			500.00	x 175.00	88550

Bloc formé par les Rues Parthenais, Ontario, les lignes limitatives Nord-Ouest et Nord-Est de la Cité et les Nos. 1361, 1423, 1424, 1428 et 1429 et le bout de la Rue Dufresne.

Block bounded by Parthenais and Ontario Streets, by the North-West and North East boundary lines of the City limits, by Nos. 1361, 1423, 1424, 1428 and 1429 and by the end of Dufresne Street.

No.	NOM DU PROPRIÉTAIRE. PROPRIETOR'S NAME.	FRONT.	PROFON.	SUPERFICIE.
		FRONTAGE.	DEPTH.	AREA.
		PI. PO. FT. INC.	PI. PO. FT. INC.	PIEDS. FEET.
1300	James King.....	irreg		43984
1301	Thomas W. Peel & Robert Peel.....	908.00	x 418.00	379544
1301A	Elizabeth Dann, veuve de (widow of) } Thomas Peel & Thomas W. Peel, Robert, } Walter, Alexander, Mary Ann Elizabeth, } Amanda Fanny & Arthur Edwin Peel(*) }	20.00	x 387.00	7740
1302	Do do do (*)	{ 275.00 19.000	x 387.00	89977
1302A	Henry Bulmer	78.00	x 400.00	31200
1303	Elizabeth Dann, veuve de (widow of) } Thomas Peel & Thomas W. Peel, Robert, } Walter, Alexander, Mary Ann Elizabeth, } Amanda Fanny & Arthur Edwin Peel. } (*).....	{ 277.00 315.06	x 157.00	46472
1303A	Do do do (*)	40.00	x 390.00	15600
1304	Do do do (*)	760.00	x 163.00	123880
1304A	Do do do (*)	18.00	x 895.00	16110
1305	James G. Davie.....	137.06	x 113.00	
	de là (from thence)	90.00	x 48.00	19857
1305A	Elizabeth Dann, veuve de (widow of) } Thomas Peel & Thomas W. Peel, Robert, } Walter, Alexander, Mary Ann Elizabeth, } Amanda Fanny & Arthur Edwin Peel.(*) } de là (from thence)	44.00	x 113.00	
		90.06	x 48.00	9316
1306	Margaret Hunter, veuve de (widow of) } John Greaves.....	85.06	x 163.00	13936
1307	Antoine Clermont.....	{ 57.06 53.09	x 215.00	11959
1308	James Sloan.....	{ 59.00 59.06	x 215.00	12739
1309	Céline Bastien, épouse de (wife of) H r- } cule Lémery, Clémentine, épouse de (wi- } fe of) Edouard Carmel, hrs Achille, Ade } lina, Azélie, Octavie & hrs Alphonsine, } épouse de (wife of) Hector Leclair.....	24.05	x 87.06	2136
1310	Do do do	42.07	x 87.06	3726
1311	James Lillie.....	42.07	x 87.06	3726

(*) Moitié à Elizabeth Dann et moitié à ses enfants.

(*) On half to Elizabeth Dann and the other to her children.

Bloc formé par les Rues Parthenais, Ontario, les lignes limitatives Nord-Ouest et Nord-Est de la Cité et les Nos. 1361, 1423, 1428 et 1429 et le bout de la Rue Dufresne.

Block bounded by Parthenais and Ontario Streets, by the North-West and North-East boundary lines of the City limits, by Nos. 1361, 1423, 1424 and 1429 and by the end of Dufresne Street.

No.	NOM DU PROPRIÉTAIRE. PROPRIETOR'S NAME.	FRONT. FRONTAGE.	PROFON. DEPTH.	SUPERFICIE. AREA.
		PI. PO. FT. INC.	PI. PO. FT. INC.	PIEDS. FEET.
1312	Jane Slack, veuve de (widow of) George Busby, Caroline, épouse de (wife of) William Clark, Annie, épouse de (wife of) Alfred P. Savage, George, Sophia, Amelia & Alice Busby, épouse de (wife of) Charles McDonald.....	42.07	x 87.06	3726
1313	Do do do	42.07	x 87.06	3226
1314	Henri Joseph Beaudry, Louis, Marie Anne Alexina & Marie Louise Emma Beaudry (*).....	42.07	x 87.06	3726
1315	Jean Baptiste C. Trestler.....	42.07	x 87.06	3726
1316	Benjamin Talon dit Lespérance.....	42.07	x 87.06	3726
1317	Prudent Beaudry.....	42.07	x 87.06	3726
1318	John J. Day.....	42.07	x 87.06	3726
1319	Jean-Baptiste C. Trestler.....	43.08	x 87.06	3821
1320	Moïse Perrault.....	43.08	x 87.06	3821
1321	William Gray.....	43.08	x 87.06	3821
1322	Prudent Beaudry.....	43.08	x 87.06	3821
1323	Gédéon Ouimet.. ..	43.08	x 87.06	3821
1324	Henri Joseph Beaudry, Louis, Marie Anne Alexina & Marie Louise Emma Beaudry (*).....	43.08	x 87.06	3821
1325	William Brown.....	43.08	x 87.06	3821
1326	Henry Bulmer.....	43.08	x 87.06	3821
1327	Do do	43.08	x 87.06	3821
1328	Gédéon Ouimet.....	43.08	x 87.06	3821
1328A	Henry Bulmer	40.00	x 320.00	12800
1329	Do do	42.00	x 195.00	8190
1330	Elizabeth Dann, veuve de (widow of) Thomas Peel & Thomas W. Peel, Robert, Walter, Alexander, Mary Ann Elizabeth, Amanda Fanny & Arthur Edwin Peel(**)	{ 335.00 282.06	x 195.00	60206
1330A	Henry Bulmer.....	31.00	x 718.00	22258
1331	Do do	43.08	x 87.06	3821
1332	William Brown.....	43.08	x 87.06	3821
1333	Gédéon Ouimet.....	43.08	x 87.06	3821
1334	Joseph Talon dit Lespérance.....	43.08	x 87.06	3821
1335	James Lillie.....	43.08	x 87.06	3821
1336	Louis Benoit.....	43.08	x 87.06	3821

(*) Marie Anne Trudeau, Veuve Joseph Beaudry en a la jouissance sa vie durant.

(*) Marie Anne Trudeau, Widow Joseph Beaudry has the enjoyment of it during her lifetime.

(**) Moitié à Elizabeth Dann et moitié à ses enfants.

(**) One half to Elizabeth Dann and the other to her children.

Bloc formé par les Rues Parthenais, Ontario, les lignes limitatives Nord-Ouest et Nord-Est de la Cité et les Nos. 1361, 1423, 1424, 1428 et 1429 et le bout de la Rue Dufresne.

Block bounded by Parthenais and Ontario Streets, by the North-West and North-East boundary lines of the City limits, by Nos. 1361, 1423, 1424, 1428 and 1429 and by the end of Dufresne Street.

No.	NOM DU PROPRIÉTAIRE. PROPRIETOR'S NAME.	FRONT.	PROFON.	SUPERFICIE
		FRONTAGE.	DEPTH.	AREA.
		PI. PO. FT. INC.	PI. PO. FT. INC.	PIEDS. FEET.
1337	William Gray.....	43.08	x 87.06	3821
1338	Mary & Agnes Potts.....	43.08	x 87.06	3821
1339	Moïse Perrault.....	43.08	x 87.06	3821
1340	John J. Day.....	43.08	x 87.06	3821
1341	Thomas Murphy.....	42.07	x 87.06	3726
1342	Matthew Murphy.....	42.07	x 87.06	3726
1343	Victor Lamothe.....	42.07	x 87.06	3726
1344	Joseph Talon dit Lespérance.....	42.07	x 87.06	3726
1345	Alexis Rollin, Louis & Adeline Rollin, épouse de (wife of) Hubert Fontaine dit Bienvenu & Rudolphe, Osma, Marie & Joséphine Charron (*).....	42.07	x 87.06	3726
1346	Odillon Collette.....	42.07	x 87.06	3726
1347	Charles Gareau.....	42.07	x 87.06	3726
1348	Octave & Louis St. Martin.....	42.07	x 87.06	3726
1349	Jane Slack, veuve de (widow of) Geor- ge Busby, Caroline, épouse de (wife of) William Clark, Annie, épouse de (wife of) Alfred P. Savage, George, Sophia, Amelia & Alice Busby, épouse de (wi- fe of) Charles McDonald.....	42.07	x 87.06	3726
1350	Do do do.....	24.05	x 87.06	2036
1351	James Sloan.....	44.00	x 215.00	9460
1352	Prudent Gougeon.....	35.00	x 215.00	7525
1353	François Guilbault.....	35.06	x 215.00	7633
1354	Hypolite Roy.....	213.06	x 215.00	45903
1355	Margaret Hunter, veuve de (widow of) John Greaves.....	219.00	x 215.00	47085
1356	Patrick Leslie.....	222.00	x 215.00	47730
1357	Elizabeth Dann, veuve de (widow of) Thomas Peel & Thomas Peel, W. Robert, Walter, Alexander, Mary Ann Elizabeth, Amanda Fanny & Arthur Edwin Peel(**)	263.00	x 215.00	56545
1358	Henry Bulmer.....		irreg	313630
1359	Salem & Amédée Dufresne.....		"	630353
1360	Théodore Bourgoin, Victoire, épouse de (wife of) Napoléon Joubert, Rose Anne Bourgoin, épouse de (wife of) Noël Lari- vière & Georges Boucher.....		"	14350
1361	Salem Dufresne.....		"	75098

(*) 1/4 à chacun des trois premiers & 1/4 aux derniers.

(*) 1/4 to each of the three first and 1/4 to the four latter.

(**) Moitié à Elizabeth Dann et moitié à ses enfants.

(**) One half to Elizabeth Dann and the other to her children.

Bloc formé par les Rues Parthenais, Ontario, les lignes limitatives Nord-Ouest et Nord-Est de la Cité et les Nos. 1361, 1423, 1424, 1428 et 1429 et le bout de la Rue Dufresne.

Block bounded by Parthenais and Ontario Streets, by the North-West and North-East boundary lines of the City limits, by Nos. 1361, 1423, 1424, 1428 and 1429 and by the end of Dufresne Street.

No.	NOM DU PROPRIÉTAIRE. PROPRIETOR'S NAME.	FRONT. FRONTAGE. PI. PO. FT. INC.	PROFON. DEPTH. PI. PO. FT. INC.	SUPERFICIE. AREA. PIEDS. FEET.
1362	Eugénie Lauzon, Narcisse Napoléon, Charles, Onésime, Salomé, Alphonsine, Héloïse & Jean Domptail Lauzon (*).....		irreg	133103
1363	Joseph Poupart.....		"	164744
1364	John Robb.....	479.00	x 359.00	338852
1365	Alexis Rollin, Louis & Adéline Rollin, épouse de (wife of) Hubert Fontaine dit Bienvenu & Rudolphe, Osma, Marie & Joséphine Charron.(**)	133.03	x 111.00	14558
1366	Etienne Allaire	90.08	x 114.00	10200
1367	Charles Desmarteau.	36.02	x 115.00	4141
1368	Abraham C. Larivière.....	99.10	x 117.00	11580
1369	Jean-Baptiste Bélinge.....		irreg	10766
1370	Théodore Bourgoin, Victoire, épouse de (wife of) Napoléon Joubert, Rose Anne Bourgoin, épouse de (wife of) Noël Larivière & Georges Boucher.....		"	11833
1371	Aglé Collin, épouse de (wife of) Maurice Pepin.....		"	9188
1372	Pierre Hudon dit Beaulieu.....	50.00		
1373	Josephte Benoit, épouse de (wife of) Laurent Thérien.....	49.00	x "	5148
		60.00		
		48.00	x "	6106
		43.00		
1374	Jean-Baptiste Dufresne.....	62.06	x "	6358
1375	Charles Desmarteau.....	80.00	x "	10223
1376	François Rodolphe Pepin, Joseph, Marie Egérie Dufresne, épouse de (wife of) Thomas Moore & Homère Dufresne. (***)		"	12877
1377	François-Xavier Archambault.....	40.00	x "	18408
1378	Julie Mélanie Dufresne, épouse de (wife of) Arthur Lynch.....	40.00	x "	4301
1379	Mathilde Dufresne, épouse de (wife of) Joseph Poupart.....	57.06	x	15792

(*) Emélie Dufresne, Ve. François N. Lauzon en a la jouissance sa vie durant.

(*) Emelie Dufresne, Ww. François N. Lauzon has the enjoyment of it during her life time.

(**) $\frac{1}{4}$ à chacun des trois premiers et $\frac{1}{4}$ aux derniers. $\frac{1}{4}$ to each of the three first and $\frac{1}{4}$ to the four latter.

(***) Aglaé Collin, épouse de Maurice Pepin en a la jouissance sa vie durant.

(***) Aglaé Collin, wife of Maurice Pepin, has the enjoyment of it during her lifetime.

Bloc formé par les Rues Parthenais, Ontario, les lignes limitatives Nord-Ouest et Nord-Est de la Cité et les Nos. 1361, 1423, 1424, 1428 et 1429 et le bout de la Rue Dufresne.

Block bounded by Parthenais and Ontario Streets, by the North-West and North-East boundary lines of the City limits by Nos. 1361, 1423, 1424, 1428 and 1429 and by the end of Dufresne Street.

No.	NOM DU PROPRIÉTAIRE. PROPRIETOR'S NAME.	FRONT.	PROFON.	SUPERFICIE.
		FRONTAGE.	DEPTH	AREA.
		PL. PO. FT. INC.	PL. PO. FT. INC.	PIEDS. FEET.
1380	Amédée Dufresne.....	58.00	x irreg	5946
1381	Nazaire Villeneuve.....	41.02	x "	4252
1382	Marie Berthelet, veuve de (widow of) Pierre Dufresne.....	irreg.	triang.	422
1383	Amédée Dufresne (*)	143.00	x irreg	13311
1384	Salem Dufresne (*)	144.06	x 100.00	14450
1385	Ignace Girard.....	49.06	x 100.00	4950
1386	Louis Deslauriers.....	47.00	x 100.00	4700
1387	John Harold.....	42.07	x 115.00 } 112.00 }	4849
1388	Julie Lespérance, épouse de (wife of) Louis Joubert, hrs Philomène, épouse de (wife of) David Lespérance, Cornelia, épouse de (wife of) Adé- lard Bazin, Benjamin, Georgiana, Edmond & William Lespérance.....	42.07	x 112.00 } 111.00 }	4764
1389	Aglaé Collin, épouse de (wife of) Maurice Pépin.....	{ 53.03 57.06	x 96.00	5316
1390	Joseph E. Guilbault.....	53.03	x 96.00	5112
1391	Rose de Lima Chef dit Vadebonceur, épouse de (wife of) Alexis Robert & Ana- thalie Chef dit Vadebonceur, épouse de (wife of) Théodule Cypihot.....	59.00	x 60.00	3540
1392	Léandre Prévost..... de là (from thence)	53.00 50.00	x 60.00 x 35.06	4955
1393	Joseph Latour dit Villotte.....	35.06	x 62.00	2201
1394	B. Kelly.....	42.07	x 106.06	4535
1395	A. Bienvenu.....	42.07	x 106.06	4535
1396	Andrew Montieth.....	48.09	x 100.00	4875
1397	Joseph Parisault.....	46.09	x 100.00	4675
1398	Arthur McClosky.....	49.04	x 100.00	4933
1399	John Robb..... de là (from thence) de là (from thence) et de là (and from thence)	47.08 106.06 101.00 42.00	x 100.00 x 85.02 x 35.06 x 60.00	20047
1400	Olivier Morin.....	48.00	x 100.00	4800
1401	Léandre Prévost.....	59.00	x 60.00	3540
1402	Charles E. Schiller.....	53.03	x 96.00	5112
1403	Do do	56.05	x 96.00	5312
1404	Do do	42.07	x 107.07 } 107.00 }	4568

(*) Marie Berthelet, ve. Pierre Dufresne en a la jouissance sa vie durant.

(*) Marie Berthelet, Ww. Pierre Dufresne has the enjoyment of it during her lifetime.

Bloc formé par les Rues Parthenais, Ontario, les lignes limitatives Nord-Ouest et Nord-Est de la Cité et les Nos. 1361, 1423, 1424, 1428 et 1429 et le bout de la Rue Dufresne.

Block bounded by Parthenais and Ontario Streets, by the North West and North East boundary lines of the City limits, by Nos. 1361, 1423, 1424, 1428 and 1429 and by the end of Dufresne Street.

No.	NOM DU PROPRIÉTAIRE. PROPRIETOR'S NAME.	FRONT. FRONTAGE.	PROFON. DEPTH.	SUPERFICIE. AREA.
		PI. PO. FT. INC.	PI. PO. FT. INC.	PIEDS. FEET'
			107.00 }	
1405	Do do	42.07 x	106.06 }	4545
1406	Susanne Versailles, veuve de (widow of) Michel Rhéaume.....	47.00 x	100.00	4700
1407	Pierre Lapierre.....	49.00 x	100.00	4900
1408	Roch Laflamme.....	49.00 x	100.00	4900
1409	Césaire Nantel.....	47.00 x	100.00	4700
1410	Thomas Stuart.....	47.06 x	100.00	4750
1411	Joseph St Hilaire.....	23.06 x	100.00	2350
1412	Pierre Desjardins.....	25.00 x	100.00	2500
1413	Elie Perriu.....	48.00 x	100.00	4800
1414	Ignace Choquet.....	48.00 x	100.00	4800
1415	Joseph Laurin.....	43.00 x	100.00	4300
1416	François-Xavier Collin.....	43.06 x	100.00	4350
1417	Luc Dubois.....	47.00 x	100.00	4700
1418	Régis Lusignan.....	49.06 x	100.00	4950
1419	William Pittmam.....	45.00 x	100.00	4500
1420	Gilbert Giroux.....	50.00 x	100.00	5000
1421	Julie Mélanie Dufresne, épouse de (wife of) Arthur Lynch.....	100.00 x	100.00	10000
1422	Joseph Poupart.....	87.06 x	100.00	8750
1423	Do do	90.00 x	100.00	9000
1424	Marie Berthelet, veuve de (widow of) Pierre Dufresne.....	63.06 x	84.00	5334
1425	Joseph Brodeur.....	32.00 x	84.00	2688
1426	Louis Gauthier.....	49.00 x	84.00	4116
1427	Anaclet Perras.....	45.06 x	84.00	3906
1428	Joseph Lacroix.....	60.00 x	95.06	5730
1429	Elzéar Nantel.....	64.00 x	95.06	6112
1430	Do do	42.06 x	95.06	4059
1431	François-Xavier Collin	41.00 x	95.06	3916
1432	Hubert Labine.....	41.00 x	95.06	3916
1433	Do do	47.06 x	84.00	3990
1434	James G. Davie.....	48.00 x	84.00	4032
1435	Humphrey Bydawell.....	48.06 x	84.00	4074
1436	John O'Neil.....	47.06 x	84.00	3990
1437	Patrick O'Donahue.....	41.00 x	96.00	4936
1438	Honoré Chabot.....	40.06 x	96.00	3888
1439	Domithilde Lauzon, veuve de (widow of) Jean Nantel.....	46.06 x	96.00	4464
1440	Charles Dufresne.....	43.00 x	96.00	4128
1441	Pierre Giroux.....	40.00 x	96.00	3840

Bloc formé par la Rue Ontario, la ligne limitative Nord-Est de la Cité, les Rues Ste. Marie, Dufresne, Ste. Catherine et Fullum.

Block bounded by Ontario Street, by the North-East boundary line of the City limits and by St. Mary, Dufresne, St. Catherine and Fullum Streets.

No.	NOM DU PROPRIÉTAIRE. PROPRIETOR'S NAME.	FRONT.		PROFON.	SUPERFICIE.
		FRONTAGE.		DEPTH.	AREA.
		PI. PO. FT. INC.	x	PI. PO. FT. INC.	PIEDS. FEET.
1442	Georges Lafontaine.....	40.00	x	96.00	3840
1443	Pierre Adélari Achille Dorion.....	49.00	x	90.00	4410
1444	Marie Ducharme, veuve de (widow of) Alexandre Dubeau.....	47.00	x	90.00	4230
1445	François Nantel.....	47.06	x	89.00	4228
1446	Onésime Champagne.....	48.06	x	89.00	4316
1447	Jean Baptiste Monette.....	40.00	x	96.00	3840
1448	Joseph Morneau & Joseph Quevillon.....	41.00	x	96.00	3936
1449	Jean Baptiste Monette.....	49.00	x	96.00	4704
1450	David Kyle.....	38.00	x	47.00	1786
1451	Richard Hazzle.....	85.00	x	47.00	3995
1452	Georges Pinet.....	47.00	x	47.00	2209
1453	Pierre Moisan.....	50.00	x	47.00	2350
1454	François Groleau.....	95.00	x	109.00	10355
1455	François-Xavier Guy, Sr.....	44.00	x	109.00	4796
1456	François-Xavier Guy, jr.....	41.06	x	109.00	4524
1457	Antoine Grignon.....	43.06	x	109.00	4742
1458	L'Asile de Montréal pour les femmes âgées et infirmes. (La Providence).....	410.00	x	219.06 218.09	89841
1459	James Leslie.....	229.00	x	218.03 218.03	50037
1460	Patrick Lynch.....	460.00	x	217.03 217.03	100165
1461	Louis Demers.....	460.00	x	216.00 216.00	99596
1462	James G. Davie.....	206.06	x	215.09	44604
1463	William Francis Beardsell.....		irreg		46266
1464	James G. Davie.....	88.06	x	88.06	7833
1465	Trefflé Loiselie.....	41.00	x	215.03	8825
1466	Pélagie Chartrand, veuve de (widow of) Pierre Roy.....	16.00	x	215.00	3440

Bloc formé par les Rues Fullum, Ontario, Parthenais et Ste. Catherine.

Block bounded by Fullum, Ontario, Parthenais and St. Catherine Streets.

1467	James Coghian.....	59.06	x	215.00	12793
1468	James Howley.....	230.00	x	215.00	49450
1469	Louis Demers.....	232.00	x	215.00	49880
1470	L'Asile du Bon Pasteur.....	600.00	x	215.00	129000
1471	Les Commissaires des Ecoles Catho- ques de Montréal.....	320.00	x	215.00	68800
1472	Patrick Lynch.....	230.00	x	215.00	49450
1473	Charles Lamoureux.....	424.00	x	215.00	91160
1474	Joseph Poitras.....	57.06	x	68.06	3939

Bloc formé par les Rues Fullum, Ontario, Parthenais et Ste. Catherine.

Block bounded by Fullum, Ontario, Parthenais and St. Catherine Streets.

No.	NOM DU PROPRIÉTAIRE. PROPRIETOR'S NAME.	FRONT.		PROFON.		SUPERFICIE.	
		FRONTAGE.		DEPTH.		AREA.	
		PI. PO. FT. INC.		PI. PO. FT. INC.		PIEDS. FEET.	
1475	Louis Lebrun.....	29.00	x	68.06		1986	
1476	Louis Champagne.....	27.06	x	85.00		2338	
1477	Henriette Moreau, épouse de (wife of) Hardoin Lionais.....	41.00	x	85.00		3485	
1478	Joseph Girard.....	42.06	x	171.06		7289	
1479	Henriette Moreau, épouse de (wife of) Hardoin Lionais.....	684.00	x	175.00	}	118503	
1480	Les Commissaires des Ecoles Catholiques de Montréal.....	162.00	x	175.05			175.05
1481	L'Asile du Bon Pasteur.....	610.00	x	177.00	}	107461	
1482	Do do	383.00	x	179.00			177.00
1483	Margaret Hunter, veuve de (widow of) John Greaves.....	134.00	x	161.00		21574	

Bloc formé par les Rues Parthenais, Ontario, Ste. Catherine et l'Avenue Colborne.

Block bounded by Parthenais, Ontario, St. Catherine Streets and by Colborne Avenue.

1484	Julia O'Brien, épouse de (wife of) John Hepton.....	46.00	x	55.06		2,330	
1485	Margaret Hunter, veuve de (widow of) John Greaves.....	134.00	x	129.00			
	de là (from thence)	79.00	x	46.00		30920	
1486	Joseph Christin.....	115.00	x	175.00		20125	
1487	Jesse Joseph.....	38.04	x	175.00		6706	
1488	Joseph Christin.....	230.03	x	175.00		40294	
1489	Martha Henrietta P. Adams (*).....	455.06	x	349.06	}	159539	
1490	Julia Derbishire, épouse de (wife of) James Adamson.....	120.00	x	349.03			349.06
1491	Henriette Moreau, épouse de (wife of) Hardoin Lionais.....	150.00	x	348.09	}	52350	
				348.09			
1492	William Harlet.....	240.00	x	348.00	}	83610	
1493	Régis Desparrois.....	806.00	x	307.00			
	de là (from thence)	506.00	x	41.00		268188	
1494	James Coyle	30.00	x	irreg		46380	
1495	Mary O'Reilley, veuve de (widow of) Edward Coyle	146.00	x	"		244112	
1496	Henriette Moreau, épouse de (wife of) Hardoin Lionais.....	127.00	x	120.00		15240	
1497	Hypolite Roy.....	38.00	x	120.00		4560	

(*) Martha P. Ashworth, Ve. Austin Adams en a la jouissance sa vie durant.

(*) Martha P. Ashworth, Ww. Austin Adams has the enjoyment of it during her lifetime.

Bloc formé par les Rues Parthenais, Ontario, Ste. Catherine et l'Avenue Colborne.

Block bounded by Parthenais, Ontario, St. Catherine Streets and by Colborne Avenue.

No.	NOM DU PROPRIÉTAIRE. PROPRIETOR'S NAME.	FRONT.	PROFON.	SUPERFICIE.
		FRONTAGE.	DEPTH.	AREA.
		PL. FO. FT. INC.	PL. FO. FT. INC.	PIEDS. FEET.
1498	William Henderson, James M., Rebecca, épouse de (wife of) Edgar M. Lovelace, Annie, Mary, Wilhelmina Henderson & William Dixon, James M., Henry George & Margaret Ann Dixon, épouse de (wife of) Wentworth Hill.....	120.00	x 140.00	16800
1499	Calixte Galibert, sr..... de là (from thence)	348.06 42.08	x 120.00 x 120.00	46880

Bloc formé par les Rues Ste Catherine, Dufresne, Ste Marie et Fullum.

Block bounded by St Catherine, Dufresne, St Mary and Fullum Streets.

1500	Les Ecclésiastiques du Séminaire de St Sulpice de Montréal.....		irreg	72747
1501	Clovis Laliberté.....	98.00	x 87.00	8526
1502	Julie Lagrandeur, veuve de (widow of) François Andet dit Lapointe.....	58.00	x 98.00	5684
1503	John Butler.....	48.00	x 98.00	4704
1504	François-Xavier Archambault.....	48.00	x 99.09 } 99.06 }	4780
1505	Euphémie Raymond.....	47.00	x 99.03 }	4671
1506	Léon Beauchamp.....	44.03	x 93.00	4115
1507	David Benson.....	44.00	x 93.00	4092
1508	Susanne Versailles, veuve de (widow of) Michel Rhéaume.....	46.00	x 93.00	4278
1509	Nazaire Villeneuve.....		irreg	6335
1510	Louis St Martin.....	51.10	x 95.00 99.03 }	4924
1511	Léon Beauchamp.....	48.06	x 98.10 } 98.10 }	4803
1512	Joseph Poupart.....	46.06	x 98.06 }	4588
1513	Jannet McDonald, veuve de (widow of) Thomas Johnson.....	47.00	x irreg	4696
1514	Léon Thouin.....	60.00	x "	4114
1515	Marguerite Philomène Valois, épouse de (wife of) Paul Lussier.....	47.00	x "	10030
1516	Charles Lafontaine.....	50.00	x "	4497
1517	Charles Dufresne.....	28.00	x 21.06	602
1518	James G. Davie.....	43.06	x 21.06	936
1519	Joseph Poupart.....	69.00	x irreg	6935
1520	Bernard McClosky.....	44.00	x "	3525
1521	William Markland Molson.....	64.00	x "	9038
1522	Eugénie Lauzon, Narcisse, Napoléon, Charles, Onésime, Salomé, Alphonsine, Héloïse & Jean Dompail Louzon (*).....	45.00	x "	7338

(*) Eémlie Dufresne, Ve. François N. Lauzon en a la jouissance sa vie durant.

(*) Emelie Dufresne, Ww. François Lauzon has the enjoyment of it during her lifetime.

Bloc formé par les Rues Ste Catherine, Dufresne, Ste Marie et Fullum.

Block bounded by St Catherine, Dufresne, St Mary and Fullum Streets.

No.	NOM DU PROPRIÉTAIRE. PROPRIETOR'S NAME.	FRONT.		PROFON.	SUPERFICIE.
		FRONTAGE.		DEPTH.	AREA.
		PL. PO. FT. INC.		PL. PO. FT. INC.	PIEDS. FEET.
1523	Emélie Dufresne, veuve de (widow. of) } François N. Lauzon..... }	41.06	x	irreg	12870
1524	Louis Demers, Sr..... }	68.06	x	"	10309
1525	Marie Angélique Cuvillier, épouse de (wi- fe of) Alexandre Maurice Delisle, Luce } Cuvillier & Marie Anne Clara Symes (*).. }	33.01	x	50.00	1654
1526	Do do (*)	33.01	x	50.00	1654
1527	Mark Swale.....	33.01	x	50.00	1654
1528	Marie Angélique Cuvillier, épouse de } (wife of) Alexandre Maurice Delisle, Lu- } ce Cuvillier & Marie Anne Clara Symes.(*) }	33.01	x	50.00	1654
1529	Do do do (*)	33.01	x	50.00	1654
1530	Do do do (*)	33.01	x	50.00	1654
1531	Do do do (*)	33.01	x	50.00	1654
1532	Do do do (*)	33.01	x	50.00	1654
1533	Thomas A. Martin.....	33.01	x	50.00	1654
1534	Do do	33.01	x	50.00	1654
1535	Marie Angélique Cuvillier, épouse de (wi- fe of) Alexandre Maurice Delisle, Luce } Cuvillier & Marie Anne Clara Symes. (*).. }	33.01	x	50.00	1654
1536	Do do do (*)	32.06	x	50.00	1625
1537	Do do do (*)	32.06	x	50.00	1625
1538	Do do do (*)	32.06	x	50.00	1625
1539	Joseph Marsan dit Lapierre.....	32.06	x	50.00	1625
1540	Andrew Gallagher.....	32.06	x	50.00	1625
1541	Do do	32.06	x	50.00	1625
1542	Marie Angélique Cuvillier, épouse de wi- fe of) Alexandre Maurice Delisle, Luce } Cuvillier & Marie Anne Clara Symes. (*).. }	32.06	x	50.00	1625
1543	James Lillie.....	32.06	x	50.00	1625
1544	John Chambers.....	32.00	x	57.00	1824
1545	Thomas Hopsen & John Bell.....	35.00	x	57.00	1995
1546	Do do do	35.00	x	57.00	1995
1547	William Daley.....	30.00	x	57.00	1710
1548	James McKeon.....	35.00	x	57.00	1995
1549	Samuel Alloway.....	35.00	x	57.00	1995
1550	James G. Davie.....	32.06	x	50.00	1625
1551	Marie Angélique Cuvillier, épouse de } (wife of) Alexandre Maurice Delisle, Lu- } ce Cuvillier & Marie Anne Clara Symes. (*) }	32.06	x	50.00	1625
1552	Do do do (*)	32.06	x	50.00	1625
1553	John Harold.....	32.06	x	50.00	1625
1554	Marie Angélique Cuvillier, épouse de (wi- fe of) Alexandre Maurice Delisle, Luce } Cuvillier & Marie Anne Clara Symes.(*) }	32.06	x	50.00	1625
1555	Do do do (*)	32.06	x	50.00	1625

(*) Un tiers chacune.

(*) One third to each.

Bloc formé par les Rues Ste Catherine, Dufresne, Ste Marie et Fullum.

Block bounded by St Catherine, Dufresne, St Mary and Fullum Streets.

No.	NOM DU PROPRIÉTAIRE. PROPRIETOR'S NAME.	FRONT.		PROFON.	SUPERFICIE.
		FRONTAGE.	DEPTH.	AREA.	
		PI. PO. FT. INC.	PI. PO. FT. INC.		PIEDS. FEET.
1556	James G. Davie.....	32.06	x	50.00	1625
1557	Do do	32.06	x	50.00	1625
1558	Antoine Demers.....	16.00	x	85.00	1360
1559	Bénoni Demers.....	16.00	x	85.00	1360
1560	Babilas Laporte.....	32.00	x	85.00	2720
1561	Antoine Demers.....	56.06	x	irreg	8370
1562	James G. Davie.....	120.00	x	"	15319

Bloc formé par les Rues Fullum, Ste. Catherine, Parthenais et Ste Marie.

Block bounded by Fullum, St. Catherine, Parthenais and St. Mary Streets.

1563	Jules Rivet.....	36.00	x	irreg	7401
1564	Louis Demers, Sr.....	84.00	x	"	9098
1565	Thomas Bell.....	118.00	x	"	48215
1566	Jean Baptiste Deslauriers.....	56.00	x	125.05	7024
1567	James G. Davie.....	230.00	x	125.05	28842
		{ 84.00			
1568	Gédéon Huberdeau.....	{ 81.00	x	221.00	18233
1569	Marie Louise Boudreau	41.06	x	76.00	3154
1570	Barbara Holmes, veuve de (widow of) James Thompson	87.00	x	76.00	
	de là (from thence)	145.00	x	128.06	25245
1571	François Chartrand.....	221.00	x	221.00	48841
1572	Mathilda Booth, veuve de (widow of) Archibald Lockheart.....	62.90	x	172.00	10664
1573	Mary Susan Woodman, épouse de (wife of) William Harlet.....	334.63	x	172.00	57448
1574	William Harlet.....	381.00	x	73.06	
	de là (from thence)	367.00	x	99.00	64153
1575	William Markland Molson	67.00	x	irreg	18253
1576	William McGale.....	33.00	x	"	3115
1576A	Le Maire, les Echevins et les Citoyens de la Cité de Montréal. (The Mayor Aldermen & Citizens of the City of Montreal.)	{ 270.00			
		{ 234.00	x	73.06	18522

Bloc formé par les Rues Parthenais, St. Catherine, Ste. Marie et l'Avenue Colborne.

Block bounded by Parthenais, St. Catherine, St. Mary Streets and by Colborne Avenue.

1576B	Le Maire, les Echevins et les Citoyens de la Cité de Montréal. (The Mayor, Aldermen & Citizens of the City of Montreal.)	{ 288.00			
		{ 354.00	x	73.06	22858
				174.06	
1577	James Leslie.....	382.00	x	174.09	66707
				174.09	
1578	John A. Converse.....	333.00	x	175.00	58233

Bloc formé par les Rues Parthenais, Ste Catherine, Ste Marie et l'Avenue Colborne.

Block bounded by Parthenais, Ste Catherine, Ste Marie Streets and by Colborne Avenue.

No.	NOM DU PROPRIÉTAIRE. PROPRIETOR'S NAME.	FRONT. FRONTAGE.	PROFON. DEPTH.	SUPERFICIE. AREA.
		PL. PO. FT. INC.	PL. PO. FT. INC.	PIEDS. FEET.
1579	Mary O'Reilley, veuve de (widow of) Edward Coyle.....	{ 63.00 60.04	x 145.00 60.04 }	8991
1580	James Coyle.....	30.06	x 60.00 }	1835
1581	Sa Majesté.....		irreg	381574

Bloc formé par la Rue Ste. Marie, le No. 30, le Fleuve St. Laurent et la ligne limitative Nord-Est de la Cité.

Block bounded by St. Mary Street, by No. 30, by the St. Lawrence River and by the North East boundary line of the City limits.

1582	Sa Majesté.....	367.00	x irreg	32385
1583	Elizabeth McVey, veuve de (widow of) James Logan.....	97.00	x 82.00 } 86.00 }	8148
1584	William McGale.....	43.00	x 86.00 } 86.00 }	3698
1585	Joseph R. Bronsdou	77.00	x 85.00 }	6584
1586	James G. Davie.....	206.00	x irreg	17128
1587	Louis Demers.....	88.00	x "	8344
1588	Edward Rennick.....	107.00	x "	14994
1589	Edgar McMullen & James L. Adams.....	100.00	x "	15197
1590	Jules Rivet	182.00	x "	28371
1591	Charles Lamoureux.....	23.00	x "	2872
1592	François-Xavier Archambault.....	56.00	x "	4619
1593	Georges C. Dessaulles.....	414.00	x "	85119
1594	François Contant.....	111.00	x "	21088
1595	Calixte Dupras.....	177.00	x "	15698
1596	Nazaire Villeneuve & Pierre Aimé Fau- teux.....	178.00	x "	24999
1597	La Compagnie du Gaz de Montréal.....	303.00	x "	51090

Bloc formé par la Rue Ste Marie, les Nos. 1363, 1364, 1371, 1372, deux Ruelles et la ligne limitative Nord-Est de la Cité.

Block bounded by St Mary Street, Nos. 1363, 1364, 1371, 1372, by two lanes and by the North East boundary line of the City limits.

1598	John Forsyth.....	278.00	x irreg	227258
------	-------------------	--------	---------	--------

LOTS EN EAU PROFONDE.

LOTS IN DEEP WATER.

1599	Sa Majesté.....		irreg	73396
1600	Do do		"	56342
1601	Do do		"	23628

FIN.

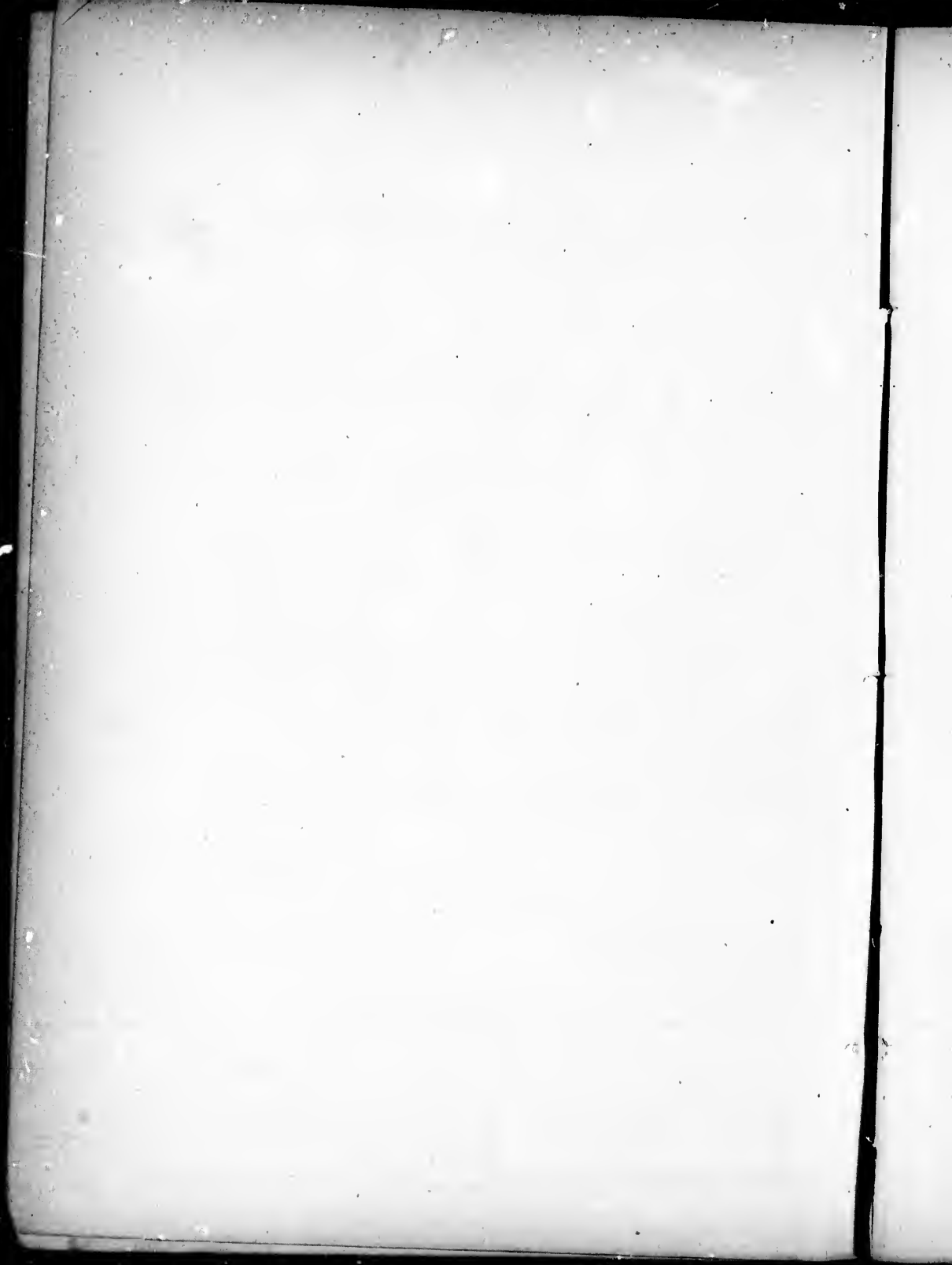

TABLE ALPHABETIQUE.

ALPHABETIC TABLE.

A

Adams, James L., 1589.
 Adams, Martha Henrietta P., 1489.
 Adamson, ép. (wife of) James, 486, 496,
 501, 1222, 1490.
 Allaire, Etienne, 1366.
 Allaire, Georges, 853.
 Allard, Narcisse, 260.
 Alloway, Samuel, 1549.
 Amyot, Antoine, 13.
 Anderson, William, 469.
 Andrew, William Joseph, 74.
 Angers, Edmond, 468.
 Angers Rémi, 653.
 Arcand, Eustache, 124.
 Archambault, Damase, 705.

Archambault, François, 322, 651.
 Archambault, François-Xavier, 1377,
 1504, 1592.
 Archambault, Joseph, 152, 317, 1114.
 Asile (l') du Bon-Pasteur, 1470, 1481,
 1482.
 Asile (l') de Montréal pour les femmes
 âgées et infirmes, 1458.
 Aubertin, Louis, 225.
 Aubin, Evangéliste, 385.
 Aubin, Evangéliste Lambert dit, 819.
 Aubry, Joseph, 776.
 Audet dit Lapointe, Ve. (Ww) François,
 1502.
 Aymond, Jean-Baptiste, 442.

B

Bachand, Jacques, 403.
 Ballam, Marvin, 465.
 Bannerman, Robert, 192, 197.
 Banque (la) Jacques-Cartier, 967, 969.
 Banque (la) du Peuple, 967, 969.
 Barcelo, Oscar, 127.
 Barnes, ép. (wife of) William, 42.
 Barrett, ép. (wife of) William, 27, 35,
 189.
 Barrette, Joseph, 131.
 Bastien, Benoit, 347.
 Bastien, Céline, Clémentine, hrs Achil-
 le, Adeline, Azélie, Octavie & hrs.
 Alphonsine, 1309, 1310.
 Bastien, Edouard, 426, 800, 801, 803.
 Bastien, François, 805.
 Bayley, Jane, 238.
 Bazin, ép. (wife of) Adélar, 1388.
 Beardsell, William Francis, 1463.
 Beauchamp, Edouard, 862, 865, 866.
 Beauchamp, Jean-Baptiste, 169.
 Beauchamp, Joseph, 263, 715, 939.
 Beauchamp, Léon, 1506, 1511.
 Beaudoin, Adèle, 765.
 Beaudoin, Aurélie, 107.
 Beaudoin, François, 751.
 Beaudoin, Joseph, 359.
 Beaudoin, Modeste, 951

Beaudry, ép. (wife of) Georges, 289.
 Beaudry, Henri Joseph, Louis, Marie
 Anne Alexina & Marie Louise
 Emma, 1314, 1324.
 Beaudry, Prudent, 1317, 1322.
 Beaulieu, Napoléon, Edouard & Oné-
 sime Hudon dit, 18.
 Beaulieu, Pierre Hudon dit, 1372.
 Beaupré, Georges, 1109.
 Bélanger, Cyrille, 775.
 Bélanger, Joseph, 269.
 Bélanger, Ve. (Ww) Joseph, 737.
 Bélinge, Jean-Baptiste, 1369.
 Bélisle, Théophile, 746
 Bell, Catherine, Anna, Gordon, Geor-
 giana Kate, Matthew Denny, Geor-
 ge Symes & Edward Alexander, 34,
 190.
 Bell, John, 1545, 1546.
 Bell, Thomas, 1565.
 Bénard, François, 310.
 Bennett, George, 287.
 Bennett, Ve. (Ww) John, 48.
 Benny, Agnès, 259.
 Benoit, François, Alphonse, Alfred
 & Philomène, 24.
 Benoit, Joseph, 1373.
 Benoit, Louis, 1336.

- Benoit, Moysc, 662.
 Benson, David, 1507.
 Bérard, Gilbert, 333.
 Bergeron, Jean-Baptiste, 1105, 1111.
 Bergeron, Louis, 1106, 1110.
 Bergevin dit Langevin, Edesse, 47
 Bériau, ép. (wife of) Joseph, 690.
 Bernabé, Jules Martin dit, 665.
 Bernabé, Narcisse Martin dit, 668.
 Bertelle, Charles, 632, 1145.
 Berthelet, Marie, 1382, 1424.
 Bibaud, Jean-Baptiste, 673.
 Bienvenu, A., 1395.
 Bienvenu, ép. (wife of) Hubert Fontaine dit, 1345, 1365.
 Birtz dit Desmarteau, Appolline, 161, 170.
 Birtz dit Desmarteau, Narcisse, 264.
 Birtz dit Desmarteau, ép. (wife of) Wilfrid, 24.
 Bissonnette, François-Xavier, 887.
 Bissonnette, ép. (wife of) Pierre, 327.
 Bissonnette, Sophie, 934, 965, 983.
 Blais, Jean-Baptiste, 851.
 Blanchard, Joseph & Hermine, 314.
 Bleau, Joseph, 681.
 Bleau, Trefflé, 701.
 Blondin, Pierre, 963.
 Boire, Jean-Baptiste, 337.
 Boissy, Ve. (Ww) Alphonse, 375, 383.
 Bolduc, Pierre, François & Edouard, 142.
 Bon-Pasteur, (l'Asile du) 1470, 1481, 1482.
 Booth, Edward, 249.
 Booth, Mathilda, 1572.
 Bordeleau, Michel, 815.
 Bouchard, Eraste 845.
 Boucher, Georges, 1360, 1370.
 Boudreau, Marie Louise, 1569.
 Bourassa, Adolphe, 650.
 Bourassa, ép. (wife of) Jean-Baptiste, 955.
 Bourbonnière, Adolphus, 974.
 Bourbonnière, Zéphirin, 332.
 Bourgeau, Joseph, 869.
 Bourgeois, David, 932.
 Bourget, Etienne, 892.
 Bourgoin, Théodore, Victoire & Rose Anne, 1360, 1370.
 Brachlaw, Henry William, 126.
 Brady, Robert, 772.
 Brazeau, Cyrille, 908.
 Breton, Thomas, 367.
 Brien dit Desrochers, Jacques, 727.
 Brillon dit Lapierre, Joseph, 885, 886.
 Brillon dit Lapierre, Pierre, 886.
 Brindamour, Pierre, 55.
 Brodeur, Joseph, 1425.
 Bronsdon, Joseph R., 1585.
 Brook, Thomas, 978.
 Brouillet, Maurice, 87, 106.
 Brown, Ann, 467
 Brown, ép. (wife of) John, 1293.
 Brown, William, 1325, 1332.
 Brunet, Eulalie, 308.
 Brunet, Ve. (Ww) Gilbert, 308.
 Brunet, Joseph, 1224, 1292.
 Brunet, Stanislas, 679.
 Bu'ner, Henry, 1296, 1302A, 1303, 1326 1327, 1328A, 1329, 1330A, 1331, 1358.
 Bureau, ép. (wife of) Jacques Olivier, 864.
 Burrell, Robert, 338.
 Busby, Caroline, Annie, George, Sophia, Amelia & Alice, 1312, 1313, 1349, 1350.
 Busby, Ve. (Ww) George, 1312, 1313, 1349, 1350.
 Butler, John, 1503.
 Bydawell, Humphrey, 1435.

C

- Cadotte, Charles, 757.
 Cadotte, Dieudonné, 789, 833.
 Caillé, Louis, 366.
 Camirant, Raphaël, 968.
 Canale, Giovanni, 315, 671.
 Cane, Robert, 194.
 Carle, Pierre, 175.
 Carmel, ép. (wife of) Edouard, 1309, 1310.
 Carroll, James, 444, 1100, 1144.
 Carey, Eleanor, 499.
 Chabot, Antoine, 412.
 Chabot, Honoré, 1438.
 Chambers, Daniel, 200.
 Chambers, John, 1544.
 Champagne, François, 958.
 Champagne, Joseph, 738.
 Champagne, Louis, 1476.
 Champagne, Onésime, 1446.
 Chapman, ép. (wife of) Henry, 447, 448, 449, 450, 451, 452, 453, 454, 455, 456, 477, 478, 479, 480, 481, 482, 483, 484, 485, 509, 510, 510A, 511, 512, 513, 514, 515, 516, 517, 518, 519, 520, 521, 522, 523, 524, 525, 526, 527, 527A, 528, 529, 530,

Baptiste,

& Rose

727.

5, 886.

3, 1326

, 1358.

livier,

e. So-

1313,

1313,

447,

451,

481,

510A

517,

524,

530,

- 531, 532, 533, 534, 535, 536, 537,
538, 539, 540, 541, 542, 543, 544,
545, 546, 547, 548, 549, 550, 551A
552, 553, 554, 555, 556, 557, 558,
559, 560, 561, 562, 563, 564, 565,
566, 567, 568, 569, 570, 571, 572,
573, 574, 575, 576, 577, 578, 579,
581, 582, 583, 584, 585, 586, 587,
588, 589, 590, 591, 592, 593, 595,
596, 596A 597, 598, 599, 600, 601,
602, 603, 604, 605, 606, 607, 608,
609, 610, 611, 612, 613, 614, 616,
617, 618, 619, 620, 621, 622, 623,
624, 625, 626, 627, 628, 629, 630,
631, 1146, 1147, 1148, 1149, 1150,
1151, 1152, 1153, 1154, 1155, 1156,
1157, 1158, 1159, 1161, 1162, 1163,
1164, 1164A 1165, 1166, 1167, 1168,
1169, 1170, 1171, 1172, 1173, 1174,
1175, 1176, 1177, 1178, 1179, 1180,
1181, 1182, 1183, 1184, 1185, 1186,
1187, 1188, 1189, 1190, 1191, 1192,
1193, 1194, 1195, 1196, 1197, 1198,
1199, 1200, 1201, 1202, 1202A 1203,
1204, 1205, 1206, 1207, 1208, 1209,
1210, 1211, 1212, 1213, 1214, 1215,
1216, 1217, 1218, 1219, 1220, 1221.
- Charbonneau, Amable, 76.
Charbonneau, Jean-Baptiste, 233, 1115.
Charbonneau, Joseph, 276.
Charette, Hypolite, 722.
Charretier, Alexis, 760.
Charretier, Louis, 649.
Charron, Chrystôme, 925.
Charron, Rudolphe, Osma, Marie & Jo-
séphine, 1345, 1365.
Chartrand, Antoine, 807.
Chartrand, François, 1571.
Chartrand, Jean-Baptiste, 774.
Chartrand, Ve. (Ww.) Paul, 325.
Chartrand, Pélagie, 1466.
Chartrand, Victor, 676.
Chatillon, Joseph, 324, 329.
Chaussée, Edward, 659, 660.
Chef dit Vadeboncœur, Anathalie, 979,
1391.
Chef dit Vadeboncœur, Rose de Lima,
977, 1391.
Chevalier, Cyrille, 154.
Chinc, Pierre, Marguerite, Léon, Théo-
tiste, Marie Marguerite, 442.
Choquet, Ignace, 1414.
Christin, Joseph, 1488.
Christin dit St. Amour, Joseph, 948.
City (the) Passenger Railway Compa-
ny, 231.
Clark, ép. de (wife of) William, 1312,
1313, 1349, 1350.
Claxton, T. James, 1298.
Clément, ép. (wife of) Grégoire, 289.
Clément dit Larivière, Isidore, 279.
Clerk, ép. (wife of) Alexander, 27, 35,
189.
Clermont, Antoine, 1307.
Coaillier, Charles, 396, 402.
Coaillier, François-Xavier, 770.
Coaillier, Pierre Antoine, 877.
Coff, Matthew, 852.
Coghan, James, 594, 1467.
Coleman, Martha Theresa, 436.
Collette, Odillon, 1346.
Collin, Aglaé, 1371, 1389.
Collin, François-Xavier, 1416, 1431.
Collin, Pierre, 858.
Collin, Saül, 388.
Commissaires (les) des Ecoles Catholi-
ques de Montréal, 1471, 1480.
Commissaires (les) des Ecoles Protes-
tantes de Montréal, 130, 136.
Compagnie (la) Canadienne de Caout-
chouc, 29.
Compagnie (la) du gaz, 1597.
Connolly, John, 214, 219.
Connolly, Ve. (Ww) Robert, 202.
Contant, Alfred, 395.
Contant, Dominique, 128.
Contant, François, 1594.
Contant, Henri, 780.
Contant, Ludger, 733.
Converse, John, A., 1578.
Cooper, Mary, 199.
Corbeil, François, 277, 714.
Cordner, Francis, 446.
Corporation (la) de Montréal, 119, 177,
184, 1576A, 1576B.
Corporation (la) Episcopale Catholi-
que Romaine de Montréal, 73.
Corsin Alexis, 167.
Cossé, Bénoni, 357.
Côté, Cléophas, 761.
Côté, Frédéric, 762.
Cotret, Louis Dominique René, 964.
Coulombe, Antoine, 766.
Courcelles, Basile, 636.
Coursolles, Casimir, 289, 731.
Coursolles, Onésime, Louise, Hen-
riette, Toussaint, Séraphine & Phi-
lomène, 289.
Coursolles, Oswald, 286, 289.
Courval, David, 341.
Courval, Ve. (Ww) François, 342.
Cousineau, Vital, 318, 687, 689.

- Coutineau, Ve. (Ww) Joseph Octave, 719.
 Coutu, François-Xavier A., 639, 849.
 Coutu, Henri, 916, 928.
 Couture, Joseph, 736.
 Cowan, Ve. (Ww) David, 85.
 Coyle, Ann, 196, 203.
 Coyle, Ve. (Ww) Edward, 179, 203, 1495, 1579.
 Coyle, James, 1494, 1580.
 Coyle, Patrick, 193.
- Dagenais, Adolphe, 669, 670, 788, 984, 985, 986, 1012, 1013.
 Daignault, Louise, 342.
 Daley, William, 1547.
 Damour, Pierre, 3, 7, 163.
 Dann, Elizabeth, 1301, 1301A, 1302, 1303, 1303A, 1304, 1304A, 1305A, 1330, 1357.
 Darragh, Ve. (Ww) Patrick, 443.
 David, Basile, 725.
 David, Joseph, 944.
 David, Moses E., 413.
 Davie, James G., 1305, 1434, 1462, 1464, 1518, 1550, 1556, 1557, 1562, 1567, 1586.
 Day, John J., 1318, 1340.
 Débigaré, ép. (wife of) Joseph, 289.
 Décary, ép. (wife of) Aphonse Clovis, 12.
 Delisle, ép. (wife of) Alexandre Maurice, 1104, 1117, 1525, 1526, 1528, 1529, 1530, 1531, 1532, 1535, 1536, 1537, 1538, 1542, 1551, 1552, 1554, 1555.
 Demers, Antoine, 1558, 1561.
 Demers, Bénoni, 1559.
 Demers, Jean-Baptiste, 729.
 Demers, Louis, 1461, 1469, 1524, 1564, 1587.
 Dempsey, John, 960.
 Dépaty, Étienne Forget dit, 962.
 Dépaty, Jean-Baptiste, 768.
 Derbshire, Mary Julia, 486, 496, 501, 1222, 1490.
 Derome, Edouard, 171.
 Desautels, Herménégilde, 423, 891.
 Desautels, Jean-Baptiste, 716.
 Desautels, Joseph, 926.
 Desautels, Pierre, 909, 910.
 Desjardins, Alphonse, 787.
 Desjardins, Edouard, 120.
 Desjardins, Georges, 813.
 Desjardins, Isaac, 345.
 Desjardins, Joseph, 717.
- Craig, Margaret, 268.
 Crossy, Thomas, 457.
 Croteau, Marie Anne, 737.
 Cuvillier, Marie Angélique & Luce, 1104, 1117, 1525, 1526, 1528, 1529, 1530, 1531, 1532, 1535, 1536, 1537, 1538, 1542, 1551, 1552, 1554, 1555.
 Cypihot, Ve. (Ww) Simon, 335.
 Cypihot, ép. (wife of) Théodule, 978A, 979, 1391.
 Cypihot, Ulric, 370.
- D**
- Desjardins, Moïse, 330.
 Desjardins, Octave, 323.
 Desjardins, Pierre, 1412.
 Desjardins, Stanislas, 678.
 Deslauriers, François-Xavier, 295.
 Deslauriers, Jean-Baptiste, 285, 1566.
 Deslauriers, Louis, 226, 418, 1386.
 Deslongchamps, Charles, 914.
 Deslongchamps, Jean-Baptiste, 917, 918, 919, 921, 922.
 Desmarteau, Appolline Birtz dit, 164, 170.
 Desmarteau, Charles, 1367, 1375.
 Desmarteau, Damase, 974.
 Desmarteau, Narcisse Birtz dit, 264.
 Desmarteau, Pierre, 884.
 Desmarteau, ép.: (wife of) Wilfrid Birtz, 24.
 Desormiers, ép.: (wife) Charles, 327.
 Desormiers, Stanislas, 982.
 Desparrois, Régis, 493, 1493.
 Desrochers, Cyrille, 915.
 Desrochers, Jacques Brien dit, 727.
 Dessaulles, Georges C., 1593.
 Devins, Richard J., 31, 33, 191.
 D'Haussy, Auguste, 862, 865, 866.
 Diotte, Jean-Baptiste, 382.
 Dixon, William, James M., Henry George & Margaret Ann, 498, 1498.
 Dolan, James, 429.
 Donegani, Marie Rosalie Louise Albina, 221, 713.
 Donnelly, John, 105.
 Donovan, ép.: (wife of) Timothy Joseph, 499.
 Doray, Amable, 44, 93, 147, 328.
 Doray, ép.: (wife of) Joseph Hilaire, 142.
 Dorion, Pierre Adélarde Achille, 1443.
 Dorval, Charles, 348.
 Doutney, ép.: (wife of) William L., 142.
 Dubé, Ve. (Ww) Jean-Baptiste, 103.
 Dubeau, Ve. (Ww) Alexandre, 1444.

Dubois, Luc, 1417.
 Dubreuil, Trefflé, 920.
 Ducasse, Alexis, 950.
 Ducharme, Marie, 1444.
 Ducharme, Olivier, 358.
 Duclos, Amédée, 947.
 Dudoire, François-Xavier, 79, 930.
 Dufaux, Marguerite, 1294.
 Dufresne, Amable, 394.
 Dufresne, Amédée, 1359, 1380, 1383.
 Dufresne, Charles, 1440, 1517.
 Dufresne, Emélie, 1523.
 Dufresne, Jean-Baptiste, 1374.
 Dufresne, Joseph, 420.
 Dufresne, Julie Mélanie, 1378, 1421.
 Dufresne, Marie Egérie & Homère,
 1376.
 Dufresne, Mathilde, 1379.
 Dufresne, Médard, 271.
 Dufresne, Ve. (Ww) Pierre, 1382, 1424.

Ecclesiastiques (les) du Séminaire de
 St. Sulpice de Montréal, 110, 111,
 410, 1500.
 Eglise (l') Méthodiste, 212.
 Ekroy, Thomas, 201.
 Emo, William, 441.
 Emond, Jean, 712.

Fabre, Edouard, & Philomène, 952.
 Fabre, Joseph, 953.
 Fautoux, Pierre Aimé, 972, 973, 1596.
 Ferguson, Patrick, 162.
 Ferns, John, 173.
 Ferns, Sarah, 64, 151.
 Fisette, Désiré, 829.
 Fitzpatrick, James, 825.
 Foisy, François, 898, 900, 901.
 Foisy, Hermine, 690.

Gagnon, François-Xavier, 769.
 Galarneau, Louis, 957.
 Galibert, Calixte, 1499.
 Gallagher, Andrew, 1540, 1541.
 Gardner, John, 65, 150, 246.
 Gardner, Joseph, 66.
 Gardner, Ve. (Ww) Thomas, 64, 151.
 Gareau, Charles, 1347.
 Gariépy, ép. (wife of) Charles, 107.
 Gariépy, Ve. (Ww) Jacob, 937, 949.
 Gariépy, Ve. (Ww) Louis, 765.
 Garth, Charles, 458.
 Gauthier, Antoine, 278.
 Gauthier, Emmanuel, 133.

Dufresne, Salem, 1359, 1361, 1384.
 Dugas, Godfroy, 647.
 Duhamel, Ve. (Ww) Antoine, 114, 292.
 Duhamel, Joseph Napoléon, 115.
 Dumesnil, Charles, 72.
 Dumont, Amable, 137, 139.
 Dumont, Charles, 137, 138.
 Dumont, jr. Gilbert, 137, 140.
 Dumont, Jean-Baptiste, 135, 288.
 Dumont, Joseph, 63.
 Dumont, Louis, 372.
 Duplessis, Mathilde, 719.
 Dupras, Calixte, 1595.
 Dupras, Denis, 907.
 Dupuis, François, 67.
 Durand, Adolphe, 75.
 Durand, Michel, 311.
 Duval, Joseph, 273.
 Duverger, Jean-Baptiste, 354.
 Dwyer, Denis, 1099.

E

Emond, Pierre, 1108.
 Ethier, Alphonse, 700.
 Ethier, André, 976.
 Ethier, Nicholas, 975.
 Evans, Ulric, 708.
 Evêché (l') de Montréal, 73.

F

Fontaine dit Bienvenu, ép. (wife of)
 Hubert, 1345, 1365.
 Foreman, Alexander, 188.
 Forest, Vénérand, 842.
 Forget dit Dépaty, Etienne, 962.
 Forsyth, John, 1598.
 Forsyth, Robert, 4.
 Freel, James, 78.
 Fullum, George, 376.

G

Gauthier, Louis, 1426.
 Gauthier, Théophile, 401, 428.
 Gauthier, Ulric, 427.
 Gauthier, Vital, 1115.
 Geddes, Mary Martha, 181.
 Geoffrion, Théophile, 398.
 Gérard, Louis J. M., 32.
 Germain, Téléphore, 334.
 Giguère, Adélaïde, 114, 292.
 Giguère, Pierre, 667.
 Girard, Ignace, 1385.
 Girard, Joseph, 1478.
 Giroux, Charles, 340.
 Giroux, Gilbert, 1420.

Giroux, Louis, 927.
 Giroux, Pierre, 1441.
 Gorman, Denis, 849a.
 Gougeon, Prudent, 1352.
 Goulet, François-Xavier, 896.
 Goulet Louis, 710.
 Goyer, Rémi, 933.
 Goyette, Angélique, 20.
 Goyette, Henri, 95, 104, 118, 132.
 Goyette, ép: (wife of) Henri, 290.
 Goyette, Jean-Baptiste, 229.
 Goyette, Ve. (Ww) Jean-Marie, 10.
 Graham, Catherine, 85.
 Granger, Elisa, 112.
 Grant, Alexander, 1138.
 Gratton, François, 806.

Gratton, Vital, 818.
 Gravel, Jean-Baptiste, 802.
 Gray, William, 1321, 1337.
 Greaves, Ve. (Ww) John, 41, 1306,
 1355, 1483, 1485.
 Grieve, Ve. (Ww) Edward, 34, 190.
 Grignon, Antoine, 1457.
 Groleau, François, 1454.
 Groulx, Henri, 684.
 Guérin, Antoine, 767.
 Guéroult, Louis, 46.
 Guilbault, François, 1353.
 Guilbault, Joseph E., 1390.
 Gunn, Ve. (Ww) James, 196, 203.
 Guy, jr., François-Xavier, 1456.
 Guy, sr., François-Xavier, 1455.

H

Hall, Margaret, 434, 638, 850, 856, 1097,
 Hall, Phæbe Jane, 186.
 Hands, William, 38.
 Harold, John, 1387, 1553.
 Harlet, William, 1492, 1574.
 Harlet, ép: (wife of) William, 1573.
 Hart, Caroline Elvie, 615
 Haskins, Gregory, 432.
 Hautson, John, 463.
 Hazzle, Richard, 1451.
 Henderson, James, 492.
 Henderson, James M., 505.
 Henderson, William, James M., Re-
 becca, Annie, Mary & Wilhelmina,
 498, 1498.
 Hepton, ép: (wife of) John, 1184.
 Hétu, Firmin, 812.
 Hill, ép: (wife of) Wentworth, 498;
 1498.
 Hinton, George, 155, 157, 291.

Hinton, Robert, 153, 155.
 Hinton, Thomas, 430.
 Holmes, Barbara, 1570.
 Hopson, Thomas, 1545, 1546.
 Houghton, James, 183.
 Howley, James, 1468.
 Huberdeau, Gédéon, 1568.
 Hudon dit Beaulieu, Napoléon,
 Edouard & Onésime, 18.
 Hudon dit Beaulieu, Pierre, 1372.
 Hughes, Michael, 42, 857.
 Hunter, Ve. (Ww) James, 48.
 Hunter, Margaret, 41, 1306, 1355,
 1483, 1485.
 Hunter, ép. (wife of) Robert, 48.
 Huot, Théophile, 959.
 Hurst, William, 178.
 Hurteau, Léon, 299, 739.
 Hutchins, Joseph Ross, 60.
 Hutchison, Samuel, 134.

I

Ibbotson, Catherine Louisa & Mary

Jane, 417.

J

Jackson, Daniel, 283.
 Jeannard, Ve. (Ww) Amable, 369.
 Jeannot, Charles, 846.
 Jeannot dit Lachapelle, Fabien, 675.
 Jeannot, Narcisse, 346.
 Jeannot dit Lachapelle, Urgèle, 843.
 Jeannot, Trefflé, 880.
 Jobin, Hypolite, 368, 407.
 Jobin, Joseph, 339, 365.
 Jodoin, François, 129.
 Jodoin, Joseph, 683.
 Johnson, hrs de l'ép. (heirs of the wi-
 fe of) Francis Godschall, 490.
 Johnson, John, 16, 70.

Johnson, Mary Jane, 17.
 Johnson, Ve. (Ww) Thomas, 1513.
 Johnston, Angélique, Christina, Ann,
 Elizabeth, Charles & David, 48.
 Jolicœur, Aurélie, 648.
 Jones, hrs Mary & hrs Horatio, 490.
 Jordan, Patrick, 310.
 Joseph, Jacob Henry, 551, 749.
 Joseph, Jesse, 1487.
 Joubert, Ambroise David, 938.
 Joubert, ép. (wife of) Louis, 1388.
 Joubert, ép. (wife of) Napoléon, 1369,
 1370.
 Judah, Frederick T., 1128, 1129, 1130,

1131, 1132, 1133, 1134, 1135.
Judah, Henry, 1118, 1119, 1120, 1121,

1122, 1123, 1124, 1125, 1126, 1127.

K

Kelly, B., 1394.
Kelly, John, 239.
Kennedy, John H., 391.
Kennedy, Sarah, 40.
Kennedy, William, 1141.
Kenney, Patrick, 474.

King, James, 1300.
Kinleyside, Ellen, 461.
Kirk, Alexander, 224.
Kyle, David, 1450.
Kyle, William, 462.

L

Labadie, Joseph Augustin, 21, 68, 99.
Labelle, Antoine, 779.
Labelle, Isidore, 351.
Labelle, ép. (wife of) Joseph, 289.
Labelle, Sévère, 730.
Laberge, Emélie, 379.
Labine, Hubert, 1432, 1433.
Lacas, Ovide, Edouard, Olive & Julie
Renaud dit, 327.
Lacasse, Romuald, 899, 900.
Lachapelle, André, 416.
Lachapelle, André Langlois dit, 808.
Lachapelle, Fabien Jeannot dit, 675.
Lachapelle, Joseph, 406.
Lachapelle, Louis, 392.
Lachapelle, Louis Langlois dit, 62.
Lachapelle, Noël, 230.
Lachapelle, Urçèle, Jeannot dit, 843.
Lacoursière, François, 320.
Lacroix, Joseph, 1428.
Laflamme, François, 362.
Laflamme, Pierre, 747.
Laflamme, Roch, 1408.
Lafleur, Clément, 653.
Lafleur, Jean-Baptiste & Joseph, 415.
Lafleur, Sévère, 433.
Lafleur, Thomas, 384.
Lafontaine, Charles, 1516.
Lafontaine, Georges, 1442.
Laforce, Michel, 741, 744, 954.
Lafrenière, Cyprien, 145.
Lafrenière, Narcisse, 86.
Lagarde, Trefflé, 936.
Lagrandeur, Julie, 1502.
Laliberté, Clovis, 1501.
Laliberté, ép. (wife of) Flavien, 47.
Laliberté, Ovide, 281.
Lolonde, Joseph, 280.
Lamarche, Edwidge, 777.
Lamarche, Thibus, 753.
Lamb, Benjamin, 373.
Lamb, Martha, 98, 235, 236, 250.
Lamb, Rebecca, 97.
Lamb, Thomas, 96.
Lambert dit Aubin, Evangéliste, 819.

Lamontagne, Antoine, 790.
Lamontagne, Charles, 791.
Lamontagne, Mathilde, 702.
Lamothe, Victor, 1343.
Lamoureux, Alfred, 817.
Lamoureux, Charles, 1473, 1591.
Lamoureux, Ovide, 425.
Lamoureux, Pierre, 867.
Lamoureux, Ulric, 244.
Lanahan, William, 270.
Lancey, Charles, 208.
Landry, François, 742.
Landry, François-Xavier, 904.
Langevin, Edesse Bergevin dit, 47.
Langlois dit Lachapelle, André, 803.
Langlois dit Lachapelle, Louis, 62.
Lanois, Désiré, 853.
Lanneville, Amable, 414, 878, 879.
Lapierre, Adolphe, 695.
Lapierre, Joseph Brillon dit, 885, 886.
Lapierre, Joseph Marsan dit, 1539.
Lapierre, Pierre Brillon dit, 886.
Lapierre, Prime, 1407.
Laplante, ép (wife of) Louis Tessier dit,
142.
Lapointe, Ve: (Ww) François Audet
dit, 1502.
Laporte, Babilas, 831, 1560.
Lardie, Georges, 756.
Lardie, Louis, 343.
Larivière, Abraham C., 117, 284, 331,
1368.
Larivière, Charles C., 349.
Larivière, Isidore Clément dit, 279.
Larivière, ép. (wife of) Noël, 1360, 1370.
Larochele, Barthélemi, 672.
Larochele, Denis, 364, 381.
Latour dit Villotte, Joseph, 1393.
Latour, Sébastien, 288.
Latour dit Villotte, Sébastien, 227, 223,
305, 312.
Laurent, Michel, 330.
Laurin, Joseph, 1415.
Lauzon, Domitilde, 1439.
Lauzon, Eugénie, Narcisse, Napoléon,

- Charles, Onésime, Salomé, Alphonse, Héloïse & Jean Domp-tail, 1362, 1522.
- Lauzon, Ve. (Ww) François N., 1523.
- Lauzon, Joseph, 750.
- Lauzon, Ve (Ww) Prosper, 648.
- Lavigne, Eméry Tessier dit, 956.
- Lavigne, Louis, 970.
- Laviolette, Céline, Louise, Michel, Odile & Jean-Baptiste, 955.
- Léard, Jean-Baptiste, 685.
- Léard, Joseph, 686.
- Lebeau, Félix, 738.
- Lebeau, François, 696.
- Lebeau, Marie, 369.
- Lebeau, Maxime, 876.
- Lebeau, Siméon, 680.
- Leblanc, ép. (wife of) Charles, 5
- Leblanc, François, 743, 745.
- Lebrun, Louis, 1475.
- Lecavalier, Amable, 723.
- Leclair, hrs de l'ép. (heirs of the wife of) Hector, 1309, 1310.
- Leclaire, Alphonse, 71.
- Leclaire, Marguerite, 321.
- Leduc, Gilbert, 663, 664.
- Leduc, Joël, 122, 390.
- Leduc, Joseph, 82.
- Leméry, ép. (wife of) Hercule, 1309, 1310.
- Léonard, Joseph, 661.
- Lepage, Louis, 378.
- Lépine, Charles, 905.
- Lépine, Jean-Baptiste, 764.
- Lépine, Pierre, 344.
- Leslie, James, 1459, 1543, 1577.
- Leslie, Patrick, 1356.
- Lespérance, Benjamin Talon dit, 1316.
- Lespérance, hrs de l'ép. (heirs of the wife of) David, 1388.
- Lespérance, Joseph, 1344.
- Lespérance, Joseph Talon dit, 1334.
- Lespérance, Julie, hrs Philomène, Cornelia, Benjamin, Georgiana, Edmond & William, 1388.
- Lespérance, Léon, 294.
- Lessard, Joachim, 1112.
- Maheu, Joseph, 431, 682.
- Maillet, Appolline, 375, 383.
- Maillet, Ve. (Ww) Eusèbe, 379.
- Maillet, Isaac, 1103.
- Maire, (le) les Echevins et les Citoyens de Montréal, 119, 177, 184, 1576A, 1576B.
- Majesté, (Sa) 635, 4136, 1581, 1582,
- Léveillé, Toussaint, 735.
- Lévêque, Georges, 906.
- Lewis, John, 53.
- Lillie, James, 1311, 1335, 1543.
- Limoges, Jean, 873.
- Lionais, ép. (wife of) Hardoin, 475, 488, 494, 497, 504, 508, 1223, 1226, 1477, 1479, 1491, 1496.
- Lionais, ép. (wife of) J. D. Edouard, 57.
- Little, Ve. (Ww) John, 238.
- Livernois, Louis, 688.
- Locas, Edouard Rocan dit, 711.
- Loekheart, Ve. (Ww) Archibald, 1572.
- Logan, Ve. (Ww) James, 473, 489, 1297, 1299, 1583.
- Logan, William E & Hart, 658, 828, 855, 859, 860, 861, 870, 871, 872, 874, 875, 881, 882, 890, 893, 894, 911, 912, 913, 931, 987, 988, 989, 990, 991, 992, 993, 996, 997, 998, 999, 1000, 1001, 1002, 1005, 1006, 1007, 1008, 1009, 1010, 1011, 1014, 1015, 1016, 1017, 1018, 1019, 1020, 1021, 1022, 1023, 1024, 1025, 1026, 1027, 1028, 1029, 1030, 1031, 1032, 1033, 1034, 1035, 1036, 1037, 1038, 1039, 1040, 1041, 1042, 1043, 1044, 1045, 1046, 1047, 1048, 1049, 1050, 1051, 1052, 1053, 1054, 1055, 1056, 1057, 1058, 1059, 1060, 1061, 1062, 1063, 1064, 1065, 1066, 1067, 1068, 1069, 1070, 1071, 1072, 1073, 1074, 1075, 1076, 1077, 1078, 1079, 1080, 1081, 1082, 1083, 1084, 1085, 1086, 1087, 1088, 1089, 1090, 1091, 1092, 1093, 1094, 1095, 1096, 1101, 1225.
- Loignon, Guillaume, 6.
- Loiselle, Trefflé, 1465.
- Lorange, Joseph, 377.
- Loveace, ép. (wife of) Edgar, 498, 1498.
- Lusignan, Régis, 1418.
- Lussier, ép. (wife of) Paul, 1515.
- Lynch, ép. (wife of) Arthur, 1378, 1421.
- Lynch, Patrick, 437, 1460, 1472.
- M
- 1599, 1600, 1601.
- Malhiot, Jean, 888.
- Malette, Joseph, 824.
- Malouin, Jean-Baptiste, 835.
- Maloin, Joseph, 897.
- Marcotte, Jacques, 160.
- Marcotte, Jean-Baptiste, 298.
- Marien, ép. (wife of) Amedée, 5.

- Marien, Narcisse, 319.
 Marion, Amable, 773, 778, 781, 783, 797.
 Marois, Maxime, 816.
 Marsan dit Lapierre, Joseph, 1539.
 Marsh, John, 125.
 Marshall, Charles, 243.
 Martin, Ve. (Ww) Hugh, 98, 235, 236, 250.
 Martin dit Barnabé, Jules, 665.
 Martin dit Barnabé, Narcisse, 663.
 Martin, Salomon, 399.
 Martin Stanislas, 895.
 Martin, Thomas A., 1533, 1534.
 Martineau, ép. (wife of) Georges, 41a.
 Martineau, Jean-Baptiste, 422.
 Mathieu, Ve. (Ww) Joseph, 321.
 Mayrand, Léandre, 19.
 McCambridge, Catherine, 443.
 McClosky, Arthur, 1398.
 McClosky, Bernard, 1520.
 McCormick, Ve. (Ww) James, 207.
 McCormick, James S., 187, 206.
 McCormick, Ve. (Ww) William, 199.
 McCue, Patrick, 220.
 McDonald, ép. (wife of) Charles, 1312, 1313, 1349, 1350.
 McDonald, Ve. (Ww) George, 467.
 McDonald, Jannet, 1513.
 McDougall, Bernard, 459.
 McEvenue, Bernard, 471.
 McFarlane, James Ferrier & Elisa Malcolm, 49.
 McGale, William, 1576, 1584.
 McGrath, John, 240.
 McIlhousie, ép. (wife of) John, 470.
 McKenna, Patrick, 166.
 McKeon, Alice, 470.
 McKeon, James, 1548.
 McKeon, Ve. (Ww) Patrick, 40.
 McLaughlin, John & William, 491.
 McLea, ép. (wife of) James, 97.
 McLea, John, 304.
 McLean, James, 217.
 McLennan, William, 472.
 McMillan, James, 506.
 McMullen, Edgar, 1589.
 McNamara, Mary, 499.
 McNaughton, Stephen, 213.
 McQueen, Daniel, 252.
 McVey, Elizabeth, 473, 489, 1297, 1299, 1583.
 Messier, Augustin, 795.
 Methodist Church, 8, 212.
 Meunier, Augustin, 721, 724.
 Milligan, David, 180a.
 Mitchell, Francis, 464.
 Moisan, Joseph, 421.
 Moisan, Pierre, 1453.
 Molson, John Henry Robinson, 28, 30.
 Molson, John Samuel E., Joseph D., hrs. George & Alexander, 580.
 Molson, William, 15, 50, 51, 172, 176, 232, 234, 1098.
 Molson, William Markland, John Thomas, Martha Ann, Mary Ann Elizabeth & Harriett Bousfield, 27, 35, 189.
 Molson, William Markland, 37, 216, 1521, 1575.
 Monarque, André, 89.
 Monarque, Ve. (Ww) André, 20.
 Monarque, Louis, 971.
 Monette, François-Xavier, 858.
 Monette, Jean Baptiste, 1447, 1449.
 Montieth, Andrew, 1396.
 Montmarquet, Pierre Cyrille, 720.
 Montreal (The) Permanent Building Society, 185.
 Montreuil, Ve. (Ww) Adolphe, 777.
 Moore, James, 204.
 Moore, ép. (wife of) Thomas, 1376.
 Moran, ép. (wife of) Edward, 499.
 Moreau, Charles, 101.
 Moreau, ép. (wife of) Edouard, 58.
 Moreau, Henriette, 475, 488, 494, 497, 504, 508, 1223, 1226, 1477, 1479, 1491, 1496.
 Morelle, Moïse, 706.
 Morin, Joseph, 832.
 Morin, Louis, 1107.
 Morin, Moïse, 763.
 Morin, Olivier, 1400.
 Morin, Pierre, 902.
 Morneau, Joseph, 1448.
 Moussette, Georges, 371.
 Moyes, Henry, 182, 215.
 Muiron, Dosithe, 356, 374.
 Mullin, Michael, 274.
 Munro, Daniel, 245, 251, 255, 419, 820, 821, 822, 823, 837, 838, 839.
 Murcheson, Margaret, 262.
 Murphy, Matthew, 1295, 1342.
 Murphy, Thomas, 1341.
 Murray, John, 116, 180, 258.
 Musseau, Henry, 211.
 N
 Nantel, Césaire, 1409.
 Nantel, Elzéard, 1429, 1430.
 Nantel, François, 1445.
 Nantel, Ve (Ww) Jean, 1439.

Narbonne, Alfred, 92.
Noël, Antoine, 316.

Oatey, Johnson, 39.
Oblats, (les) Révérends Pères, 300.
O'Brien, Julia, 1484.
O'Donahue, Patrick, 1437.
O'Donnell, Anthony, 148.
O'Farrell, Michael, 52.

Pâquet, Augustin, 946.
Pâquet, Louis, 84.
Paré, Ve. (Ww) Hubert, 222.
Parisault, Ambroise, 699.
Parisault, Joseph, 1397.
Patry, François, 45, 826, 827.
Pavie, François, 309.
Payette dit St. Amour, Pierre, 809, 810.
Peel, Ve. (Ww) Thomas, 1301A, 1302,
1303, 1303A, 1304, 1304A, 1305A,
1330, 1337.
Peel, Thomas W. & Robert, 1301,
1301A, 1302, 1303, 1303A, 1304,
1304A, 1305A, 1330, 1357.
Peel, Walter, Alexander, Mary Ann
Elizabeth, Amanda Fanny & Ar-
thur Edwin, 1301A, 1302, 1303,
1303A, 1304, 1304A, 1305A, 1330,
1357.
Pellerin, Prosper, 88.
Peltier, Alphonse, 844.
Peltier, Israël, 22.
Peltier, ép. (wife of) Jean-Baptiste, 702.
Peltier, Joseph, 1102.
Pemberton, Ve. (Ww) George, 500.
Pentland, Sarah, 207.
Pepin, François Rudoiphe & Joseph,
1376.
Pepin, ép. (wife of) Maurice, 1371, 1389.
Pepin, Ulric, 726.
Pères Oblats. (les Révérends), 300.
Perras, Anaclet, 1427.
Perras, Elie, 841.
Perrault, Eloi, 734.

Quevillon, Joseph, 282, 363, 640, 641,
642, 643, 644, 1448.
Quintal, Augustin, 657.
Quintal, Bruno, 782.
Quintal, Catherine, 123.

Racette, Jean Baptiste, 389.
Racette, Joseph, 275.
Racette, Louis, 386, 889.

Noël, Elie, 350.
Noël, Ve. (Ww) Joseph, 868.

O

Olie, ép. (wife of) David, 159, 254.
O'Neil, John, 1436.
O'Reilley, Mary, 179, 203, 1495, 1579.
Orsali, Alexandre, 253.
Orsali, ép. (wife of) Thomas, 439.
Ouimet, Gédéon, 1323, 1328, 1333.

P

Perrault, Moïse, 1320, 1339.
Perrault, Zéphirin, 113.
Perrin, Elie, 1413.
Perrin, Ferdinand, 100.
Picard, Alphonse, 929.
Picault, Pierre Etienne, 487.
Piché, Albert, 397.
Piché, Louis, 903.
Piché, Modeste, 840.
Piché, Pierre, 652, 655, 834.
Pigeon, Joseph, 703.
Pilon, Rose, 325.
Pinet, Georges, 1452.
Pion, Céline & Elizabeth, 752.
Pittman, William, 1419.
Plamondon, Georges, 393.
Plamondon, Joseph, 265, 267, 352.
Poitras, Joseph, 1474.
Polson, William, 1139.
Potts, Mary & Agnes, 1338.
Potvin, Cléopée, 868.
Poupart, Joseph, 1333, 1422, 1423,
1512, 1519.
Poupart, ép. (wife of) Joseph, 1379.
Prévost, Amable, 143.
Prévost, Damis, 793, 794.
Prévost, Joseph, 380.
Prévost, Léandre, 360, 1392, 1401.
Prévost, Louis, 707.
Provan, Margaret, 500.
Providence, (la), 1458.
Provost, Gilbert, 90, 313.
Provost, Moïse, 91.

Q

Quintal Charles, 740.
Quintal, François-Xavier, 141, 404,
798.
Quintal, Joseph, 704.
Quintal, Théophile, 80.

R

Racicot, Charles, 677.
Racine, Adélaïde, 666.
Readiger, Ann & Charles, 1160.

- Ratelle, Jean-Baptiste, 994, 995, 1003, 1004.
 Raymond, Euphémie, 1505.
 Reardon, Michael, 248.
 Reinhardt, Jean-Baptiste, 941.
 Renaud, Henri, 694.
 Renaud, Jean-Baptiste, 792.
 Renaud dit Lacas, Ovide, Edouard, Olive & Julie, 327.
 Rennick, Edward, 256, 1538.
 Rhéaume, Julie, 159, 254.
 Rhéaume, Ve. (Ww) Michel, 1406, 1508.
 Richard, Joachim, Louis, Joseph, Antoine, Jacques & Thomas, 142.
 Richard dit Suplice, Joseph, 81, 146, 303.
 Richards, Richard, 466.
 Richardson, John, 302.
 Richardson, Ve. (Ww) John, 438, 1137, 1142.
 Riopelle, François-Xavier, 854.
 Ritchot, ép. (wife of) Alfred, 955.
 Ritchot, Maxime, 759.
 Rivard, Sévère, 507, 1247.
 Rivet, Jules, 1563, 1590.
 Rivet, Ve. (Ww) Louis, 123.
 Robb, John, 1364, 1399.
 Robert, ép. (wife of) Alexis, 977, 978B, 1391.
 Robert, Auguste, 307.
 Robert, Norbert, 121.
 Roberts, William, 495, 503, 633, 1143.
 Robertson, William, ès-qualités, 218.
 Robillard, Jacques, 409.
 Robillard, ép. (wife of) Joseph Clétus, 1294.
 Rocan dit Locas, Edouard, 711.
 Roch, Louis, 811, 1116.
 Rocheleau, Augustin, 758.
 Rollin, Alexis, Louis & Adéline, 1345, 1365.
 Ronayne, Edward, 237.
 Ross, Elizabeth, 1293.
 Ross, Joseph, 301.
 Rottot, Jean Philippe, 43.
 Rousseau, Ve. (Ww) Edouard, 112.
 Rousseau, Emélie, 943.
 Roussin, Jacques, 266.
 Roy, Alfred, 691, 692, 693, 709, 723, 724.
 Roy, Dieudonné, 830.
 Roy, François-Xavier, 732, 847, 848.
 Roy, Hypolite, 1354, 1497.
 Roy, Marie, 290.
 Roy, Ve. (Ww) Pierre, 4466.
 Russell, Ve. (Ww) John, 259.
 Ryan, Lawrence, 156.

S

- Sala, ép. (wife of) Joseph, 289.
 Sarault, Susanne, 10.
 Sauvageau, Hermine, 937, 949.
 Savage, ép. (wife of) Alfred P., 1312, 1313, 1349, 1350.
 Savariat, Elie, 796, 804.
 Schiller, Charles E., 1402, 1403, 1404, 1405.
 Schiller, George, 94.
 Scoffe, Louise, 144.
 Selby, ép. (wife of) Charles, 221, 713.
 Séminaire (le) de Montréal, 110, 111, 410, 1500.
 Serre dit St. Jean, Léocadie, 864.
 Serre dit St. Jean, Rose de Lima, 12.
 Sewell, Stepher, 223.
 Sexton, Ve. (Ww) Daniel, 476.
 Shaw, Isabella, 447, 448, 449, 450, 451, 452, 453, 454, 455, 456, 477, 478, 479, 480, 481, 482, 483, 484, 485, 509, 510, 510A, 511, 512, 513, 514, 515, 516, 517, 518, 519, 520, 521, 522, 523, 524, 525, 526, 527, 527A, 528, 529, 530, 531, 532, 533, 534, 535, 536, 537, 538, 539, 540, 541, 542, 543, 544, 545, 546, 547, 548, 549, 550, 551A, 552, 553, 554, 555, 556, 557, 558, 559, 560, 561, 562, 563, 564, 565, 566, 567, 568, 569, 570, 571, 572, 573, 574, 575, 576, 577, 578, 579, 581, 582, 583, 584, 585, 586, 587, 588, 589, 590, 591, 592, 593, 595, 596, 596A, 597, 598, 599, 600, 601, 602, 603, 604, 605, 606, 607, 608, 609, 610, 611, 612, 613, 614, 616, 617, 618, 619, 620, 621, 622, 623, 624, 625, 626, 627, 628, 629, 630, 631, 1146, 1147, 1148, 1149, 1150, 1151, 1152, 1153, 1154, 1155, 1156, 1157, 1158, 1159, 1161, 1162, 1163, 1164, 1164A, 1165, 1166, 1167, 1168, 1169, 1170, 1171, 1172, 1173, 1174, 1175, 1176, 1177, 1178, 1179, 1180, 1181, 1182, 1183, 1184, 1185, 1186, 1187, 1188, 1189, 1190, 1191, 1192, 1193, 1194, 1195, 1196, 1197, 1198, 1199, 1200, 1201, 1202, 1202A, 1203, 1204, 1205, 1206, 1207, 1208, 1209, 1210, 1211, 1212, 1213, 1214, 1215, 1216, 1217, 1218, 1219, 1220, 1221.
 Simard, Elisa & Joséphine, 5.

- Simard, jr., Joseph, 355.
 Simpson, James, 198.
 Slack, Jane, 1312, 1313, 1349, 1350.
 Slack, Ve. (Ww) William, 262.
 Sloan, James, 1308, 1351.
 Smallwood, Honoré, 942, 945.
 Smith, Emma, 241.
 Smith, John, 460.
 Smith, Joseph, 440.
 Smith, Joseph William, 1140
 Smith, Robert, 297.
 Smith, William, 102.
 Snasdell, John, 247.
 Société (le) de Construction Canadienne de Montréal, 883.
 Society, the Montreal Permanent Building, 185.
 Soulière, Damase, 748.
 Soulligny, Charles Vinet dit, 326.
 Soulligny, Justine Vinet dit, 222.
 Soulligny, Narcisse Vinet dit, 108.
 Spragge, ép. (wife of) William, 27, 35, 189.
 St. Amour, Alexis, 149, 306, 361, 408.
 St. Amour, Joseph Christin dit, 948.
 St. Amour, Pierre Payette dit, 809, 810.
 St. Charles, François-Xavier, 836.
 St. Germain, Laurent, 400, 836.
 St. Hilaire, Joseph, 1411.
 St. Hilaire, Narcisse Vidercaire dit, 674.
 St. Jean, Alphonse, 799.
 St. Jean, François, 754.
 St. Jean, Joseph, 387.
 St. Jean, Léocadie Serre dit, 864.
 St. Jean, Louis G., 336.
 St. Jean, Rose de Lima Serre dit, 11.
 St. Jean, Samuel, 814.
 St. Luke's Church, 411.
 St. Martin, Charles, 654.
 St. Martin, Louis, 1348, 1510.
 St. Martin, Octave, 1348.
 St. Martin, Ve. (Ww) Pierre, 144.
 St. Thomas Church, 25, 26.
 Stewart, Charles H., 165.
 Stuart, Robert, 755.
 Stuart, Thomas, 1410.
 Suplice, Joseph Richard dit, 81, 146, 303.
 Surprenant, Moïse, 174.
 Swale, Mark, 1527.
 Sweeney, Mary, 476.
 Symes, Marie Anne Clara, 1104, 1117, 1525, 1526, 1528, 1529, 1530, 1531, 1532, 1535, 1536, 1537, 1538, 1542, 1551, 1552, 1554, 1555.

T

- Talon dit Lespérance, Benjamin, 1316.
 Talon dit Lespérance, Joseph, 1334.
 Tanguay, ép : (wife of) Honoré, 314.
 Tansey, James, 772.
 Taylor, Hugh, 1, 9, 11, 14.
 Taylor, William, 261, 636.
 Terroux, Céline, 57.
 Terroux, Charles A., 56, 69, 424.
 Terroux, Emma, 58.
 Tessier dit Lavigne, Eméry, 956.
 Tessier, Louis, 718.
 Tessier dit Laplante, ép : (wife of) Louis, 142.
 Tessier, Marguerite, 103.
 Tester, Thomas, 209.
 Thériault, Cléophas D., 784.
 Thérien, François, 981.
 Thérien, ép : (wife of) Laurent, 1373.
 Thibault, Alexis, 109.
 Thibault, François-Xavier, 785, 786.
 Thomas, Jean-Baptiste, 961.
 Thompson, Ve. (Ww.) James, 1570.
 Thouin, Léon, 1514.
 Tiffin, John Alexander, 771.
 Tomkins, ép : (wife of) John, 181.
 Tourville, Louis, 242.
 Travey, Mary, 438, 1137, 1142.
 Tremblé, Maxime, 2, 23, 59, 61, 353.
 Trémoulé, Paul, 940.
 Trépannier, Ve. (Wm) Jean Baptiste, 666.
 Trestler, Jean Baptiste C. 1315, 1319.
 Trudeau, Antoine, 728.
 Trudeau, Emélie, 335.
 Trudeau, François-Xavier, 296.
 Trudel, François-Xavier Anselme, 158.
 Trudel, Olivier, 866.
 Trustees (the) of the protestant old Burying grounds, 634.
 Truteau, Alfred Calixte, 645, 646.
 Tuck, Richard, 445.
 Turley, Harriett, 202.
 Turner, Maria, Mary Ann, William, Martha & hrs. John, 41A.

V

- Vadeboncœur, Anathalie Chef dit, 978a, 979, 1391.
 Vadeboncœur, Rose de Lima Chef dit, 977, 978, 1391.
 Vallée, Ve. (Wm) Joseph D. 164, 170.
 Valois, Marguerite Philomène, 1515.
 Valois, Narcisse & Jude, 730.
 Verroux, Pierre, 168.
 Versailles, Susanne, 1406, 1508.
 Viau, Charles T. 697, 698.
 Vidercaire dit St. Hilaire, Narcisse, 674.
- Vidricaire, Albert, 77.
 Viger, Jean, 935.
 Villeneuve, François, 926.
 Villeneuve, Léon, 405.
 Villeneuve, Nazaire, 1381, 1509, 1596.
 Villotte, Joseph Latour dit, 1393.
 Villotte, Sébastien Latour dit, 227, 228, 305, 312.
 Vinet dit Souigny, Charles, 326.
 Vinet dit Souigny, Justine, 222.
 Vinet dit Souigny, Narcisse, 108.

W

- Walkem, ép. (Ww of) Charles W., 186.
 Watson, Robert, 54, 161.
 Watt, Margaret, 439.
 Weldon, John, 83.
 Wesleyan Methodist Church, 272.
 Wilkinson, John, 502.
 Wilkinson, William, 257.
 Williams, Miles, 36, 435, 637.
- Williams, William, 233.
 Wilson, James, 205.
 Wilson, William, 863.
 Wood, ép. (wife of) William R., 1160.
 Woodman, Mary Susan, 1573.
 Worth, Edward, 195.
 Wright, Robert, 210.

Y

- Yon, Jean-Baptiste, 1113.

FIN



