

PAGES
MANQUANTES

Ananas Tranché, Marque Simcoe

Ananas de qualité rendant les plus grands services à la cuisinière pour la préparation de mets nouveaux et savoureux.

Pourquoi ne pas faire connaître les ressources que donnent l'Ananas Tranché à la ménagère qui désire essayer de confectionner un mets nouveau ? Voici deux recettes éprouvées à lui recommander, nous serons heureux de vous en envoyer d'autres sur demande.

L'Ananas Tranché Simcoe est une forme parfaitement pure de ce fruit succulent, préparé uniquement au moyen d'Ananas de Bahama du meilleur choix et du meilleur sucre granulé.

Essayez vous-même une boîte d'Ananas Tranché Simcoe. C'est le meilleur moyen de vous enthousiasmer à son sujet. En boîtes de 2's.

Tarte aux Ananas

Videz dans un plat une boîte d'Ananas Râpés Simcoe, battez les jaunes de deux oeufs, ajoutez-y une cuillère à thé de beurre bien malaxé, mélangez au tout une tasse de lait et battez dedans l'Ananas Râpé. Versez immédiatement dans une croûte ouverte et faites cuire au four à feu modéré. La cuisson terminée, garnissez de meringues faites en battant dur le blanc d'un oeuf, avec une cuillerée de sucre en poudre. Remettez au four assez longtemps pour brunir légèrement.

Votre marchand de gros a un prix spécial pour livraison immédiate.

Donnez un ordre aujourd'hui même.

Dominion Cannery

LIMITED

HAMILTON, ONTARIO.

Glacé aux Ananas et aux Pêches

Tirez la liqueur d'une boîte de Pêches Simcoe. Hachez fin et versez dans un plat avec le contenu d'une boîte d'Ananas Tranchés Simcoe. Mettez par-dessus une tasse de sucre granulé. Laissez reposer une heure et versez sur le tout la liqueur extraite des fruits et assez d'eau pour faire une bonne chopine et demie de liquide. S'il le faut, ajoutez du sucre. Mélangez-y le jus d'un citron et le blanc non battu d'un oeuf. Faites geler.



Grandeur pour 100 livrets, le couvercle enlevé, montrant l'arrangement alphabétique des livrets.

POURQUOI ?

Pourquoi ne voulez-vous pas que vos comptes brûlent ?

Parce que cela vous causerait beaucoup de pertes et de confusion.

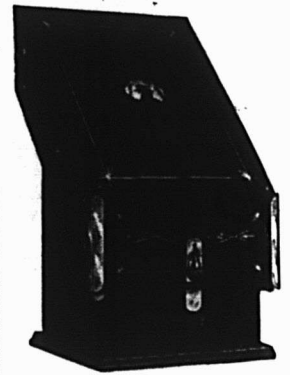

Grandeur pour 100 livrets, le couvercle réuni au cabinet par une serrure.

C'est ce dont le système "KEITH" vous exempte.
(NOUS POUVONS LE PROUVER.)

Pourquoi êtes-vous toujours irrité lorsqu'on vous parle de Crédit ?
Parce que vos comptes augmentent et que les pertes arrivent sans que vous en ayez connaissance.

C'est ce dont le système "KEITH" vous exempte.

Pourquoi ne pas nous demander de plus amples détails sur ce système qui contient beaucoup d'autres points avantageux ?

The SIMPLE ACCOUNT SALESBOOK Co.

FREMONT, Ohio, HARTFORD, Conn. et SHERBROOKE, Qué.

VICTOR ARCHAMBAULT, Gérant des Agences — Sherbrooke, Qué.

On demande des voyageurs.

LE PRIX COURANT



organe du commerce et de la finance. Le Journal le mieux fait—le mieux renseigné, Ayant la plus grande CIRCULATION, lu par la meilleure classe de marchands. Annoncez dans le *Prix Courant*. Tous renseignements donnés sur demande. -;-

80 rue St-Denis, Montréal.



Choix de Fermes
Mêlées pour
culture de grains,
laiterie, élevage du
bétail.

Des renseignements complets seront envoyés gratuitement sur demande adressée à

W. D. SCOTT,
SURINTENDANT
de l'immigration,
OTTAWA, - Canada

L'OUEST DU CANADA

offre une Terre Libre, le sol le meilleur, le Climat le plus Beau et des Chances de Succès sans Égales.

Sommaire des Règlements concernant les Terres du Nord-Ouest Canadien

TOUTE personne qui est le seul chef d'une famille, ou toute personne mâle âgée de plus de 18 ans, peut acquérir comme homestead un quart de section de terre disponible du Dominion, dans le Manitoba, la Saskatchewan et l'Alberta. Le postulant doit se présenter en personne à l'Agence ou Sous-Agence des Terres du Dominion pour le district. Une entrée par procuration peut être faite dans toute agence, sous certaines conditions, par le père, la mère, le fils, la fille, le frère ou la sœur de celui qui se propose d'acquérir un homestead.

Devoirs.—Six mois de résidence sur la terre et de culture chaque année pendant trois ans. Un homme ayant un homestead peut habiter à neuf milles de son homestead sur une ferme d'au moins 80 acres qu'il possède en propre et occupée par lui, ou par son père, sa mère, son fils, sa fille, son frère ou sa sœur.

Dans certains districts, un homme occupant un homestead dans de bonnes conditions a la prérogative d'acheter avant d'autres un quart de section le long de son homestead. Prix, \$3.00 l'acre.

Devoirs.—Il doit résider pendant six mois, chaque année, et au cours de six ans, à partir de la date d'entrée de son homestead (y compris le temps requis pour obtenir la patente de homestead), et cultiver 50 acres en plus.

Un homme ayant un homestead, dont les droits au homestead sont expirés, et qui ne peut pas obtenir une préemption, peut prendre un homestead acheté, dans certains districts. Prix, \$3.00 l'acre.

Devoirs.—Il doit résider six mois, chaque année, pendant trois ans, cultiver cinquante acres et ériger une maison d'une valeur de \$300.00.

Superficie cultivée en blé dans le Manitoba, la Saskatchewan et l'Alberta.

Années.	Acres.
1902.....	2,765,564
1903.....	3,271,086
1904.....	3,377,301
1905.....	3,581,199
1906.....	5,011,544
1907.....	4,871,256
1908.....	5,671,000
1909.....	6,571,000

On s'attend à ce que l'année 1911 offre une autre forte augmentation de superficie en culture.

EN ECRIVANT AUX ANNONCEURS, CITEZ "LE PRIX COURANT"

PRIX COURANTS.

Dans la liste qui suit, sont comprises uniquement les marques spéciales de marchandises dont les maisons, indiquées en caractère noirs, ont l'agence ou la représentation directe au Canada, ou que ces maisons manufacturent elles-mêmes. Les prix indiqués le sont d'après les derniers renseignements fournis par les agents, représentants ou manufacturiers eux-mêmes.

WALTER BAKER & CO., LTD.

- La lb.
- Chocolat, Prime No 1, bte 12 lbs., pains de ½ lb. et ¼ lb.... 0.35
 - Chocolat à la Vanille, bte de 6 lbs. . . 0.44
 - German's Sweet, bte de 6 lbs... 0.26
 - Breakfast Cocoa, bte de 1/5, ¼, ½, 1 et 5 lbs. 0.41
 - Cracked Cocoa, bte de ½ lb., bte de 12 lbs., Ex. sac de 6 lbs. 0.32
 - Chocolat sucré, Caracas, bte de 6 lbs. 0.32
 - Falcon Cocoa (Soda chaud ou froid), boîtes de 1 lb... . 0.38
- Caracas Tablets, 100 paquets la bte
- 5 noués ensemble... 3.00
 - Chocolat sucré, Auto, bte de 6 lbs. 0.32
- Ces prix sont F.O.B. Montréal.



Registered, U.S. Pat. Off.

BRODIE & HARVIE,

- Farines préparées de Brodie. la doz.
- Red XXX pnts de 6 lbs. 3.10
 - Red XXX pnts de 3 lbs. 1.60
 - Crescent... pnts de 6 lbs. 2.90

- Crescent... pnts de 3 lbs. 1.50
- Superb pnts de 6 lbs. 2.70
- Superb pnts de 3 lbs. 1.40
- Buckwheat... pnts de 3 lbs. 1.60
- Buckwheat... pnts de 6 lbs. 3.10
- Griddle-Cake pnts de 3 lbs. 1.60
- Griddle-Cake pnts de 6 lbs. 3.10

Caisses contenant 1 doz. paquets de 6 lbs. ou 2 doz. paquets 3 lbs., 20c chaque.

L. CHAPUT, FILS & CIE,

Montréal.

Thé Noir Ceylan "Owl"

- La lb.
- No 5. 1 lb. 30 lbs. par cse... 20c
 - No 5. ½ lb. 30 lbs. par cse... 21c
 - No 10. 1 lb. 30 lbs. par cse... 26c
 - No 10. ½ lb. 30 lbs. par cse... 27c
 - No 15. 1 lb. 30 lbs. par cse... 32c
 - No 15. ½ lb. 30 lbs. par cse... 33c
 - No 30. 1 lb. et ½ lb. 30 lbs. par cse 40c

Thé Vert Ceylan "Owl"

- La lb.
- No 5. 1 lb. 30 lbs. par cse... 20c
 - No 5. ½ lb. 30 lbs. par cse... 21c

CHURCH & DWIGHT

Soda Cow Brand



- Caisse, 60 paquets de 1 lb., \$3.00.
- Caisse, 120 paquets de ½ lb., \$3.00.
- Caisse, 30 pnts. 1 lb. et 60 pnts. ½ lb., \$3.00.

Caisse de paquets de 5c., contenant 96 paquets, \$3.00.

WILLIAM CLARK,

Montréal.

Conserves.

La doz.

- Viandes assorties 2.00
- Compressed Corned Beel... 1s 2.00
- Compressed Corned Beef... 2s 3.35
- Lunch Ham 1s 2.25
- Lunch Ham 2s 3.50
- Ready Lunch Beef.. 1s \$2.00 2s 3.00
- Geneva Sausage... 1s 2.50 2s 4.25
- English Brown 1s 1.90 2s 3.15
- Boneless Pigs Feet.. 1s 1.90 2s 3.15
- Sliced Smoked Beef.. 1s 1.50 1s 2.50
- Roast Beef 1s 2.00 2s 3.35
- Ready Lunch Loaves, Veau Jambon, Boeuf, assortis. 1s 1.50
- Dito... 1s 2.60
- Boeuf Bouilli 1s 2.00

SEL GEMME

(EN POWDRE ET EN MORCEAUX)

Sel Marin "ATLANTIC"

ET SEL POUR TOUS LES USAGES.

VERRET, STEWART & Co., LIMITED,
MONTREAL

SIROP MATHIEU

(de Goudron et d'Huile de Foie de Morue).

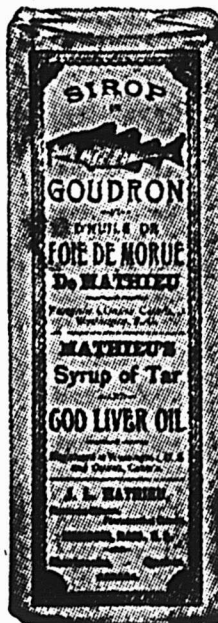

Pour arrêter net un rhume et pour fortifier l'organisme d'une façon permanente, recommandez à vos clients ce remède particulièrement efficace et qui a fait ses preuves. Il augmentera vos profits.

Pour les rhumes fiévreux et les maux de tête, vendez les poudres

Nervines Mathieu

Elles soulagent la douleur et les malaises en même temps qu'elles sont pour vous une nouvelle source de bénéfice.

Cie J. L. Mathieu,
PROPRIETAIRE,
SHERBROOKE, P. Q.

Boeuf Bouilli 2s 3.35
 Boeuf Bouilli 6s 13.00

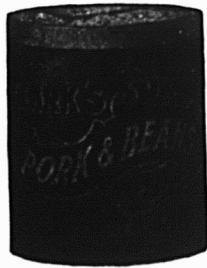
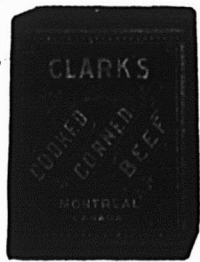

Pork and Beans, sauce tomates 1s 0.60
 Pork and Beans, sauce tomates 1s 0.50
 Pork and Beans, sauce tomates
 boites plates 3s 1.00
 Pork and Beans, boites hautes,
 sauce tomates. 3s 1.25



Pork and Beans, Plain. . . . 1s 0.50
 Pork and Beans, Plain 2s 0.90
 Pork and Beans, Plain, boites
 plates 3s 1.00
 Pork and Beans, boites hautes,
 Plain 3s 1.25
 Pork and Beans, sauce Chili. 1s 0.50
 Pork and Beans, sauce Chili 2s 0.90
 Pork and Beans, sauce Chili 3s 1.00
 Ox Tongue (whole) 1½s 7.50

Ox Tongue (whole) 2s 8.50
 Ox Tongue (whole) 2½s 9.50
 Jellied Veal. 2s 3.00
 Gelées de Bouillon. 2s 3.50
 Gelées de Bouillon. 6s 10.00

Potted Meats

Ham, Tongue, Beef and Veal,
 ½s 0.50 ½s 1.00
 Tongue, Ham and Veal ½s 1.20
 Veal and Ham, pâtés. ½s 1.10
 Pâtés de Foie ½s 0.90
 Pâtés de Foie ½s 1.35

Soupes

Chicken. ppts 1.10
 Chicken. qts 3.00
 Mulligatawnay, Oxtail, Kidney
 Tomato, Vegetable, Mock Tur-
 tle, Consommé, Pois ppts 1.00
 Dito qts 2.00

Mince Meat

(Tins fermées hermétiquement.)
 1s \$1.00, 2s 1.95, 3s 3.00, 4s 4.00, 5s 5.00

Plum-Pudding

Anglais. . . 1s 1.50
 Plum-Pudding
 Anglais. . . 2s 2.00

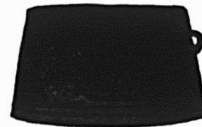

Boeuf fumé en tran-
 ches "Inglass" ½s 1.50
 Boeuf fumé en tranches "In-
 glass" ½s 2.10
 Boeuf fumé en tranches "In-
 glass" 1s 3.35

J. M. DOUGLAS & CO.,
 Montréal.



Bleus à laver
 La lb.
 "Blueol," boites
 10 lbs., 50 ppts
 de 4 carrés, 15c
 "Sapphire,"
 btes de 14 lbs
 ppts de ¼ lb.,
 12½c
 "Union," boites
 de 14 lbs., ppts
 de ¼ et 1 lb, 10c

The EDWARDSBURG STARCH CO.,
 Ltd., Montréal.
 Sirops de Table.

Marque "Crown."

Quarts (700 livres). lb. 0.03½
 ½ quarts (350 livres). lb. 0.03½
 ¼ quarts (175 livres). lb. 0.03½
 Seaux de 38½ lbs le seau 1.70
 Seaux de 25 lbs le seau 1.20
 Canistres 2 lbs., 2 doz. à la caisse 2.25
 Canistres 5 lbs., 1 doz. à la caisse. 2.60
 Canistres 10 lbs., ½ doz. à la caisse 2.50
 Canistres 20 lbs., ¼ doz. à la caisse 2.45

Marque "Lily White."

Canistres 2 lbs., 2 doz. à la caisse 2.50
 Canistres 5 lbs., 1 doz. à la caisse 2.85
 Canistres 10 lbs., ½ doz. à la caisse 2.75
 Canistres 20 lbs., ¼ doz. à la caisse 2.70

Marque "Beaver" (Goût d'Erable)

Canistres 2 lbs., 2 doz. à la caisse 3.50
 Canistres 5 lbs., 1 doz. à la caisse 4.00
 Canistres 10 lbs., ½ doz. à la caisse 3.95
 Canistres 20 lbs., ¼ doz. à la caisse 3.90

PAPIER

POUR

MIMEOGRAPH

Demandez à votre LIBRAIRE
 la marque "Northern Mills," qualité
 supérieure pour PAPIER A
 COPIE.

Manufacturée par la

Compagnie des Moulins

DU NORD

278 rue St-Paul, Montréal.

**PURITY, MEDALLION,
 THREE STARS,**

Trois Marques de Farine sur
 lesquelles on peut compter.

WESTERN CANADA FLOUR MILLS CO., LIMITED.

TORONTO, MONTREAL, ST-JOHN, N.B., WINNIPEG, BRANDON



Black Jack

Rapide, Propre, Commode.

.. ESSAYEZ-LA ..

En vente chez

Tous les Marchands de Gros.

Boites ¾ lb. — 3 doz. par caisse.

CONSIGNATIONS.

La Cie Canadienne de Produits Agricoles,
 LIMITÉE,

A cause de sa clientèle nombreuse et choisie, disposera
AVEC AVANTAGE

De toutes les consignations qui lui seront faites de

Beurre, | Oeufs,
 Sirop d'Erable, | Sucre d'Erable,
 Fromage, etc.

Remise est toujours faite sans délai.

Adressez: La Cie Canadienne de Produits Agricoles,
 21-23 RUE ST-PIERRE, MONTREAL.

Tel. Bell Main 3152-4610.

Maison **L. A. PRICE & CIE.** BORDEAUX,
France.

CONSERVES et CONDIMENTS DE CHOIX

500 Caisses Pois Français et Belges.

Moyens, Fins, Très-Fins, Extra-Fins, Sur-Extra-Fins.

Depuis \$9.00 à \$16.00 la caisse.

200 Caisses Champignons, en conserves et sous verre.

Qualité Choix depuis \$12.00 à \$22.00 la caisse.

850 Estagnons Huile d'Olive pure, Française et Italienne

$\frac{1}{8}$, $\frac{1}{4}$, $\frac{1}{2}$, 1 et 5 gallons.

150 Caisses Assorties.

Haricots, Macédoines, Artichauts, Câpres, Asperges, Moutarde, etc, en conserve et sous verre.

Les marchandises de L. A. PRICE & CIE sont supérieures aux autres, à cause de leur qualité, et de leur emballage de tout premier ordre.

. . . DUBONNET . . .

N'oubliez pas d'avoir en stock l'apéritif idéal et le vin tonique par excellence.

1000 Caisses, bouteilles 1 litre.

A arriver à l'ouverture de la navigation.

ECHANTILLONS et PRIX fournis avec plaisir.

L. CHAPUT, FILS & CIE
MONTREAL

EPICIERS EN GROS ET NEGOCIANTS EN VINS.

Maison fondée en 1842.

Empois de buanderie	La lb.
No 1 Blanc ou Bleu, cartons 3 lbs	0.06½
No 1 Blanc ou Bleu, cartons 4 lbs	0.06½
No 1 Blanc, barils...	0.05½
Canada Laundry (cse de 40 lbs.)	0.05
Silver Gloss, btes à coulisses, 6 lbs.	0.07½
Silver Gloss, canistres de 6 lbs.	0.07½
Kegs Silver Gloss gros cristaux.	0.06½
Edwardsburg's Silver Gloss, paquets chromos de 1 lb.	0.07
Benson's Satine, cartons de 1 lb.	0.07
Canada White Gloss, pqts de 1 lb.	0.05½
Benson's Enamel, par boîte de 20 et 40 paquets.	1.50 et 3.00
Celluloid	
Boîtes contenant 45 cartons, par caisse	3.60
Empois de cuisine	
Benson's Celebrated prepared Corn	
Boîtes de 40 lbs.	0.06½
Boîtes de 20 lbs.	0.07
Canada Pure Corn Starch	
Boîtes de 40 lbs.	0.04½
Boîtes de 20 lbs.	0.04½

N. K. FAIRBANK COMPANY,
Montréal.

Prix du Saindoux Composé, Marque BOAR'S HEAD.
Tierces, lb. 0.11
Demiquarts, lb. 0.11½
Tinettes 60 lbs lb. 0.11½

Seaux en bois, 20 lbs. 2.30
Chaudières, 20 lbs. 2.20
Caisnes, 3 lbs. lb. 0.12
Caisnes, 5 lbs. lb. 0.11½
Caisnes, 10 lbs. lb. 0.11½



E. W. GILLETT COMPANY, LIMITED.
Toronto, Ont.

AVIS.—1. Les prix cotés dans cette liste sont pour marchandises aux points de distribution de gros dans Ontario et Québec, excepté là où des listes spéciales de prix plus élevés sont en vigueur, et ils sont sujets à varier sans avis.

Levain en Tablettes "Royal."

Boîtes 36 paquets à 5c . . . la boîte \$1.15

Lessive en Poudre de Gillett.

La cse
4 doz. à la caisse \$3.50
3 caisses 3.40
5 caisses ou plus 3.35

Poudre à Pâte "Magic"
Ne contient pas d'alun.

La doz.
6 doz. de 5c. . . \$0.50
4 doz. de 4 oz. . . 0.75
4 doz. de 6 oz. . . 1.00
4 doz. de 8 oz. . . 1.30
4 doz. de 12 oz. . . 1.80
2 doz. de 12 oz. . . 1.85
4 doz. de 16 oz. . . 2.25
2 doz. de 16 oz. . . 2.30
1 doz. de 2½ lbs. . . 5.00
½ doz. de 5 lbs. . . 9.60
2 doz. de 6 oz. . . à
1 doz. de 12 oz. } **la Cse**
1 doz. de 16 oz. } **\$6.00**

Vendue en canistres seulement.
Remise spéciale de 5% accordée sur les commandes de 5 caisses et plus de la Poudre à Pâte "Magic".



Soda "Magic"

No. 1 caisse 60 pqts de 1 lb . . . 2.85
5 caisses 2.75
No. 2 caisse 120 pqts de ½ lb . . . 2.85
5 caisses 2.75

No 3 caisse
30 pqts. de 1 lb. . . } 2.85
et 60 pqts. de ½ lb. }
5 caisses 2.75

No. 5 caisse
100 pqts. de 10 oz. 2.90
5 caisses 2.80

Crème de Tartre de "Gillett"

La doz.
½ lb. pqts. (4 doz. dans la caisse) \$1.00
½ lb. pqts. (4 doz. dans la caisse) 2.00

La cse
4 doz. pqts., ½ lb. . . . { assor- } \$8.00
2 doz. pqts., ½ lb. . . . { tis. }
½ lb. canistres rondes, avec couvercles fermant à vis (4 doz. dans la caisse) 2.20
1 lb. canistres rondes, avec couvercles fermant à vis (3 doz. dans la caisse) 4.10

La lb.
5 lb. canistres carrées (½ doz. dans la caisse) 0.33
10 lb. boîtes en bois 0.30½
25 lb. seaux en bois 0.30½
100 lb. barils 0.28½
360 lb. barils 0.28



Une Ménagère Systématique et Un Epicier Sympathique

se rendent mutuellement service.

Si vous pouvez lui montrer l'économie qu'il y a à acheter plus de **Viandes de Clark** et moins de viande de boucherie, le profit est pour vous et l'économie pour elle.

Veuillez à ce que votre stock de **Viandes de Clark** soit complet.

Wm. CLARK,

MONTREAL.

Manufacturier de Spécialités Alimentaires de Haute Qualité.



Le ministre des Travaux publics recevra jusqu'à 4 oop.m., mercredi, 5 avril 1911, des soumissions pour la construction d'un arsenal à Lévis, P.Q., lesquelles soumissions devront être cachetées, adressées au sousigné, et porter sur leur enveloppe, en sus de l'adresse, les mots: "Soumission pour l'Arsenal de Lévis, Q.é."

On peut consulter les plans, devis, les formules de contrat et se procurer des formules de soumission au ministère des Travaux publics, à Ottawa, et au bureau de M. A. R. Decary, ingénieur de district, Québec.

Les soumissionnaires ne doivent pas oublier qu'on ne tiendra compte que des soumissions faites sur les formules imprimées fournies, dûment libellées, signées de la main des concurrents, avec désignation de la nature de leurs occupations, et du lieu de leurs résidences; s'il s'agit de sociétés, chaque associé devra signer de sa main la soumission et y inscrire la désignation précitée.

Un chèque égal à dix pour cent (10 p.c.) du montant de la soumission fait à l'ordre de l'honorable ministre des Travaux publics et accepté par une banque à charte devra accompagner chaque soumission. Ce chèque sera confisqué si l'entrepreneur dont la soumission aura été acceptée refuse de signer le contrat d'entreprise ou n'exécute pas intégralement ce contrat.

Les chèques dont on aura accompagné les soumissions qui n'auront pas été acceptées seront remis. Le ministère ne s'engage à accepter ni la plus basse ni aucune des soumissions.

Par ordre.

R. C. DESROCHERS,
Secrétaire.

Ministère des Travaux publics,
Ottawa, 13 mars 1911.

N.B.—Le ministère ne reconnaîtra aucune note pour la publication de l'avis ci-dessus, lorsqu'il n'aura pas expressément autorisé cette publication.

C'EST UN FAIT ACQUIS que dans la vie pratique des affaires, les annonces insérées dans un bon journal de la partie, rapportent. Faites un essai dans le "Prix Courant" et vous serez satisfait.

PAIN POUR OISEAUX est le "Coltiam Seed" fabriqué d'après six brevets. Marchandise de confiance; rien ne peut l'approcher comme valeur et comme popularité. Chez tous les fournisseurs de gros.

CONFITURES PURES DE UPTON

CONFITURES PURES NOUVELLE SAISON, DE UPTON MAINTENANT PRETES.

Absolument pures et de saveur délicieuse, conservées dans des seaux de 5 lbs. et des jarres en verre de 16 oz., doublés or, scellés hermétiquement.

PURE MARMELADE D'ORANGE DE UPTON

Bien et favorablement connue de l'épicier et de ses clients dans tout le Canada, où elle est faite et vendue depuis plus de quinze ans.

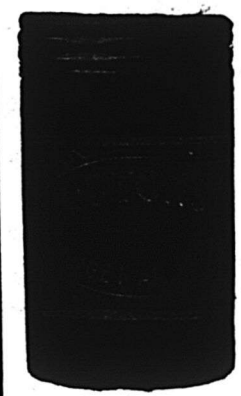

HUDON, HEBERT & CIE, LIMITÉE

Maison de Gros Fondée en 1839

Epicerie

Vins et Liqueurs

Seuls Agents au Canada de :

LES PERES CHARTREUX	Tarragone	Chartreuse Véritable Verte et Jaune
J. DE MULLER	Tarragone	VINS DE MESSE et autres de Tarragone.
Archambeaud Frères	Bordeaux	COGNAC JOCKEY - CLUB..
		RHUMS DIAMANT et WHITE BALL.
Boutelleau & Co.	Barbezieux	Cognacs.
A. Pérodeau & Co.	Cognac	Sanator Medicinal Brandy et Brandy 15 ans.
Nuyens & Co.	Bordeaux	Liqueurs et Cordiaux Français.
La Cie des Grandes Sources Minérales Françaises	Vichy	VICHY - GENEUSE.
VIOLET FRERES	Thuir	VIN BYRRH.
Wynand Fockink	Amsterdam	Gin de Hollande.
Wright & Greig Limited	Glasgow	Whiskies Ecosais, Roderick Dhu, Premier & Grand Liqueur.
Alexander Cairns & Sons	Paisley	Confitures, Gelées et Marmelades.
Talbot Frères	Bordeaux	PATES ALIMENTAIRES
		Huiles d'Olive,
		Pois, Champignons, etc., etc.
Mirand & Courtine	Maisons-Alfort	PATES ALIMENTAIRES.
(A. Courtine & Cie, Successeurs.)		
THE BON AMI COMPANY	New-York	BON AMI.

Seuls Agents, pour la Province de Québec, de :

STAVANGER PRESERVING Co., Norvège, Sardines à l'Huile "Crossed Fish".

H. J. HEINZ Co., Pittsburg, Produits Alimentaires, "57 Variétés."



GUNN, LANGLOIS & Cie, Limitée
Montréal.



Prix du saindoux
composé, marque
EASIFIRST

- Tierces 0.10½
- Tinettes 0.10½
- Saux en bois, 20 lbs. 2.20
- Chaudières, 20 lbs. 2.10
- Caisses, 3 lbs. lb. 0.11½
- Caisses, 5 lbs. lb. 0.11½
- Caisses, 10 lbs. lb. 0.11½
- Pains moulés d'une livre 0.12

HUDON, HEBERT & Cie, Limitée,
Montréal.

- Savon "Bon Ami."
- Caisse de 3 doz. la doz. 1.19
- En lots de 5 grosses . . la grosse 13.40

Pâtes Alimentaires
Macaroni, Vermicelle, Spaghetti,
Nouillettes, Coquillettes, Alpha-
bets, Pâtes assorties, Coudes,
Paquets d'une livre ou vrac,
caisses 25 lbs.

- en pqts en vrac
- Marque "Gazelle" lb. 0.06½ 0.00
- Marque "Talbot Frères" lb. 0.07½ 0.07
- Marque "A. Courtine & Cie" lb. 0.08 0.07½

F. O. B. Montréal.—Net 30 jours.
Produits de la maison Talbot Frères,
Bordeaux.

- Pois Verts Français,** Cses 100 btes de
500 grammes, soit 18 ozs.
- Sur-Extra-Fins \$16.50
- Extra Fins 14.50

- Fins 12.50
- Mi-Fins 11.00
- Moyens 10.00
- Petits Pois 9.00
- Champignons Français,** cses 100 btes
de 500 grammes, soit 18 ozs.
- Extra \$21.00
- Premier Choix 19.00
- Choix 16.00
- Hôtel 13.00
- Olives Espagnoles Queen,**

- la doz.
- Bouteilles 64 oz., caisses ½ doz. . . \$9.00
- Bouteilles 36 oz., caisses 1 doz. . . 5.00
- Bouteilles 20 oz., caisses 1 doz. . . 3.60
- Bouteilles 10 oz., caisses 2 doz. . . 2.20

Huile d'Olive, Extra surfine, bouteil-
les craquelées.

- la cse
- Caisses 12 litres \$8.00
- Caisses 12 demi-litres 6.00
- Caisses 24 quarts de litre 7.00
- Huile d'Olive Extra Surfine,** en canis-
tres

- la cse
- Caisses 48 canistres d'un huitième
de gallon \$15.75
- Caisses 24 canistres d'un quart de
gallon 15.00

- la canistre
- Caisses, 12 canistres d'un demi
gallon 1.10
- Caisses 6 canistres d'un gallon . . . 2.50
- Produits de la Maison Alexander Cairns**
& Sons, Paisley, Ecosse.

En flacons de verre de 1 lb., fermeture
hermétique patentée, caisse de 2 doz.
Confitures de Fraises, Framboises, Cas-
sis, Gadelles Rouges, Groseilles, Abri-
cots, Pêches, Reine-Claude (Green-
gage), Prunes de Damas (Damson),
Prunes, Framboises et Gadelles as-
sorties, la doz. \$1.90

- Marmelade d'Orange Ecosaise,**
caisse de 2 doz. 1.50
- Home-Made Orange, Tangerine**
Orange, Abricots, cse de 2 doz. 2.00
- Pêches cse de 2 doz. 2.10**
- Figues et Citrons, Gingembre, Gin-**
gembre et Ananas, Figues Ver-
tes et Gingembre, Ananas, cse
de 2 douzaines. 2.25
- En boîtes de fer blanc de 7 lbs.,
12 boîtes la caisse
1 caisse. Moins

- Confitures de Fraises,**
la douzaine \$10.00 \$10.20
- Confitures de Framboises,**
la douzaine 10.00 10.20
- Confitures de Cassis,**
la douzaine 10.50 10.75
- Confitures Assorties,**
la douzaine 10.00 00.00
- L'assortiment comprend 2 boîtes de
Fraises, 2 de Framboises, 2 d'Abri-
cots, 2 de Cassis, 2 de Groseilles, 2 de
Reine Claude.

- 1 caisse
- Marmelade d'Orange Ecosaise. . \$7.50**
- Gelées en flacons de verre de 1 lb.,**
fermeture hermétique, caisses de
2 douzaines.
- Gadelles Noires, Gadelles Rouges,**
la caisse \$2.60
- Groseilles, Mûres . . . la caisse 2.10**
- Pure Gelée de Pieds de Veau pour**
la table, en flacons en verre car-
rés de 1 lb., fermeture herméti-
que patentée, caisses de 2 doz.
- Citrons, Orange, Vanille, Nature,**
la caisse 1.80
- Champagne, Cognac, Madère, Port,**
Sherry, la caisse 2.00
- En flacons de verre de 2 lbs, fer-
ture hermétique patentée,

LA RECIPROCITE

nécessite

"des Oeufs et de la Volaille Meilleurs et en
plus grande quantité,"

afin d'obtenir quelques avantages du marché américain.

L'Incubateur "PRAIRIE STATE"

manufacturé maintenant au Canada répond à ce besoin au Canada,
comme il le fait aux Etats-Unis depuis plus de 30 ans.

Joignez-vous à l'armée des heureux producteurs en demandant
notre Catalogue gratuit.

- Incubateur "Prairie State"
- de GUNNS
- No 0.—100 oeufs de poule \$18.00
- No 1.—150 " " " 22.50
- No 2.—240 " " " 32.00
- No 3.—390 " " " 38.00

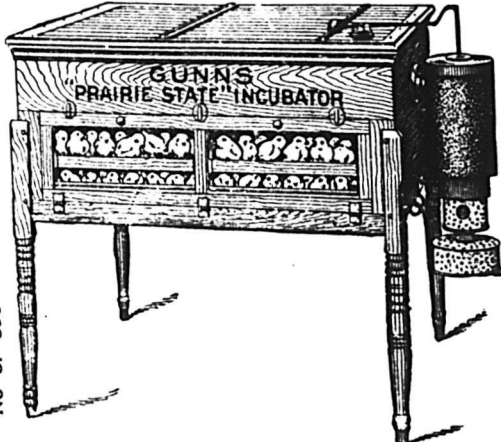

Eleveuse Universelle GUNNS
avec lampe, étui de lampe et conduit de fumée \$7.00

Gunn Langlois & Cie., Limitée, 241 rue St-Paul,
MONTREAL.

"L'Incubateur "Prairie State" de Gunns fait éclore des Poussins."

SAVON "CANADA'S BEST."

Pour obtenir les meilleurs résultats de
vos ventes de savon, vous devez avoir une
marque qui fasse impression sur la ménagère.
Le Savon "Canada's Best" rendra

VOS VENTES TRES ACTIVES.

Le Savon "Canada's Best" est un savon
blanc de buanderie qui enchante toutes les
personnes qui s'en servent.

Il ne contient pas de résine, substance si
commune dans le savon jaune ordinaire,
et ne produit pas cette sensation "collante"
dans l'eau dure ou froide. Le Savon
"Canada's Best" lave les toiles, les flanel-
les les lainages et le linge de couleur en
donnant une égale satisfaction; il n'abîme
pas les tissus les plus fins.

Donnez un ordre promptement. Une
forte campagne de publicité est en train
de convaincre vos clientes.

United Soap Company
MONTREAL.



Les Connaisseurs APPRECIENT LES CÉLÈBRES

PIPES "PETERSON"

Tous les marchands de tabac soucieux de leur réputation devraient avoir cette marque en magasin.

Seule et unique maison au Canada réparant et fabricant les pipes et articles de fumeurs en tous genres.

Propriétaires des
MARQUES BIEN CONNUES



Seuls dépositaires des Tabacs et Cigarettes
de la Régie Française.

GENIN, TRUDEAU & CIE

22 RUE NOTRE-DAME OUEST, - - MONTREAL.

Wagstaffe's Fine Old English

==== 1911 ====

Marmelade d'Oranges de Séville
Tout Orange et Sucre

Marmelade de Figues Vertes

Marmelade de Gingembre
Marmelade de Figues et Citrons
Marmelade d'Ananas
Marmelade de Gelée en Tranches

Garanties exemptes de Substances Préservatrices,
de Glucose et de Matières Colorantes

Wagstaffe Limited

Manufacturiers de Pures Conserves de Fruits.

HAMILTON.

Donald dit :

La Poudre à Pâte

MARQUE QUAKER

contient 12 47 % de Gaz Acide Carbonique utile et **Pas d'Alun** ; c'est donc une Poudre à Pâte efficace et hygiénique.

En boîtes de 10c. et 25c.

L'emballage pour Rayons,
.. le plus beau qui soit fait ..

Echantillons et Prix sur Demande,

MATHEWSON'S SONS,

Boîte Postale, 2360.

MONTREAL.

Profit de 100%

Mais pour peu de temps seulement, car notre approvisionnement diminue rapidement, à cause de la forte demande. Ne tardez pas, mais soyez au nombre des centaines de Marchands qui vont faire de bons profits pendant la Saison des Mouches.

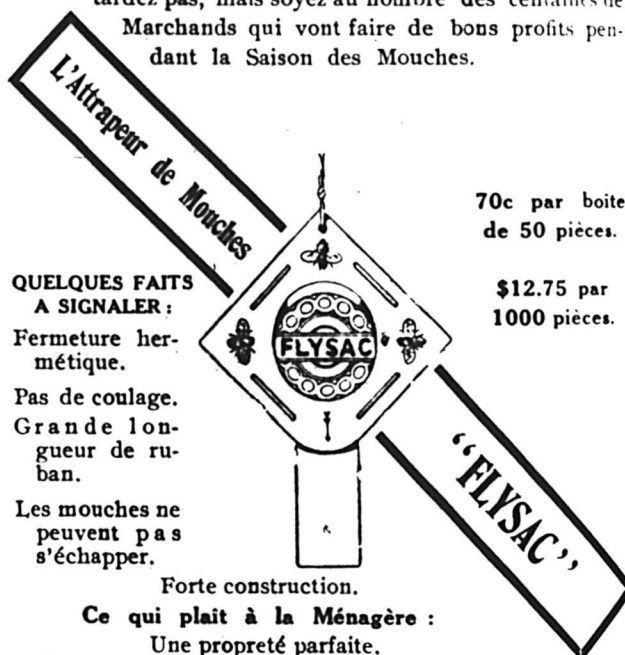

70c par boîte
de 50 pièces.

\$12.75 par
1000 pièces.

QUELQUES FAITS
A SIGNALER :

Fermeture hermétique.

Pas de coulage.
Grande longueur de ruban.

Les mouches ne peuvent pas s'échapper.

Forte construction.

Ce qui plait à la Ménagère :
Une propreté parfaite.

HODGSON, SUMNER CO., LIMITED

345 - 351 rue St-Paul, Montréal.

Agents exclusifs pour les provinces de Québec, Ontario, Nouveau-Brunswick, Nouvelle-Ecosse et Île du Prince Edouard

JAMBON ET LARD FUMÉ DE LAING POUR PAQUES.

Commandez dès maintenant vos approvisionnements.
Fraichement fumés ; il n'y en a pas de meilleurs.

The Laing Packing & Provision Co., Limited, Montréal.

RÉFLÉCHISSEZ

à ce que cela veut dire que d'avoir des lignes de marchandises qui font la clientèle. Mettez en stock

Les Pickles de Rowat

ET

La Sauce de Paterson

Ce sont des marchandises de qualité qui ne manquent jamais de donner satisfaction.

ROWAT & CO.

GLASGOW, ECOSSE.

Distributeurs Canadiens :—Snowdom & Ebbitt, 325 Edifice Coristine, Montréal, Québec, Ontario, Manitoba et le Nord-Ouest ; F. K. Warren, Halifax, N. E. ; F. H. Tippet & Co., St. John, N. B. ; C. E. Jarvis & Co., Vancouver, C. A.

EN ECRIVANT AUX ANNONCEURS, CITEZ "LE PRIX COURANT"

Les Marchandises pures augmentent la Clientele.

Donnez à vos clients le Sucre Extra Granulé

Redpath

De la sorte, vous attachez à votre magasin la clientèle de la meilleure classe.

Aucun autre sucre ne peut lui être comparé.

Faites-en l'essai vous-même. Mettez à côté des échantillons d'autres manufacturiers. Vous verrez la différence et reconnaîtrez l'avantage que vous avez à recommander le Sucre "Redpath", comme le meilleur.

Jaune d'or en Poudre, **PARIS LUMPS**
 Extra Moulu, en boîtes de 100, 50 et 25
 Extra Granulé. lbs, et en cartonnages
 "Red Seal" à l'épreu-
 ve de la poussière.

The Canada Sugar Refining Company,
LIMITED.

MONTREAL, Canada.

Maison Fondée en 1854 par John Redpath.



Quand plus de 95% de vos clientes se servent de

Sel Windsor

pour la table et la crèmerie, à quoi bon encombrer votre magasin de sel d'autres marques? Le Sel Windsor satisfait tout le monde et ne constitue jamais un stock inactif entre vos mains.

THE CANADIAN SALT CO., LIMITED
WINDSOR, - - ONTARIO

Citron, Orange, Vanille, Nature, la caisse 3.00
 Pour moindre quantité, 10c de plus par douzaine.
 Net 30 jours sans escompte.

IMPERIAL TOBACCO COMPANY OF CANADA, Limited.

Cigarettes.	Le 1000
Richmond Straight Cut	11.00
Sweet Caporal	8.50
Athlete	8.50
Old Judge	8.50
New Light (tout tabac)	8.50
Sub-Rosa Cigarros (tout tabac) ..	8.50
Derby	6.55
Old Gold	6.30
Prince	5.75
Sweet Sixteen	5.75
Dardanelle ordinaires	12.25
Dardanelle, bouts en liège ou en argent	12.50
Mural (turques) bouts en papier ..	12.00
Moguls, bouts papier ou liège ..	12.00
Yildiz (turques)	15.00
Yildiz Magnums, bouts en papier, en liège ou en or	20.00
Tabacs à cigarettes.	La lb.
Puritan et B. C. No 1 1/12s	1.00
Sweet Caporal 1/13s	1.15
Tabacs coupés.	La lb.
Old Gold 10s	0.79
Long Stanley, Tins ½ lb.	1.05
Meerbaum 10s	0.79
Athlete Mixture, Tins ½ et ¼ lb. ..	1.35
Old Gold 12s	0.95
Seal North Carolina 12s	0.95
Duke Mixture (Cut Plug)	0.82
Old Virginia, pqts ½ et 1 lb.	0.72
Duke Mixture (Granulated),	0.85
Bags 5 lbs. carton	0.85

Bull Durham.	
1/10 bags, 5 lbs. carton	1.25
1/16 bags, 5 lbs. carton	1.25
IMPERIAL TOBACCO CO. OF CANADA, Limited, Montreal. (Empire Branch).	
Tabacs à chiquer.	La lb.
Moose bars 5½ cuts to the lb., ½ butts 8 lbs.	0.40
Snowshoe bars, 6½ cuts to the lb., butts 22 lbs., ½ butts 11 lbs. ..	0.43
Black Watch 12s	0.45
Black Watch 6s	0.44
Bobs 6s et 12s	0.46
Currency 12s	0.46
Old Fox 12s	0.44
Pay Roll 7½s	0.56
Tabacs à fumer.	La lb.
Empire 6s et 12s	0.44
Rosebud 6s	0.45
Ivy 7s	0.50
Shamrock 6s	0.45
Tabac haché.	La lb.
Great West (Sac) 8s	0.50
Regal, cube cut 9s	0.70

Extractions Culinaires.	La doz.
1 oz. Plates. Triple concentré ..	0.80
2 oz. Plates. Triple concentré ..	1.50
2 oz. Carrées. Triple concentré ..	1.75
4 oz. Carrées. Triple concentré ..	3.00
8 oz. Carrées. Triple concentré ..	6.00
16 oz. Carrées. Triple concentré ..	12.00
2 oz. Rondes. Quintessence	1.75
2½ oz. Rondes. Quintessence	2.00
5 oz. Rondes. Quintessence	3.50
8 oz. Rondes. Quintessence	6.00
4 oz. Carrées. Quintessence. Bou-	
chons émeri	3.50
8 oz. Carrées. Quintessence. Bou-	

chons émeri	7.00
2 oz. Anchor	1.00
4 oz. Anchor	1.75
8 oz. Anchor	3.00
16 oz. Anchor	6.00
2 oz. Golden Star "Double Force" ..	0.75
4 oz. Golden Star "Double Force" ..	1.25
8 oz. Golden Star "Double Force" ..	2.25
16 oz. Golden Star "Double Force" ..	4.25
2 oz. Plates. Soluble	0.75
4 oz. Plates. Soluble	1.25
8 oz. Plates. Soluble	2.25
16 oz. Plates. Soluble	4.25
1 oz. London	0.50
2 oz. London	0.75
Extraits à la livre de ..	\$1.00 à 3.00
Extraits au gallon de ..	\$6.00 à 24.00
Mêmes prix pour extraits de tous fruits.	
Moutarde Française.	La Grosse
2 doz. à la caisse.	
Pony	7.50
Medium	10.00
Large	12.00
Small	7.20
Tumblers	10.80
Egg Cups	12.00
No 67 Jars	12.00
2 doz. à la caisse.	
Mugs	12.00
Nugget Tumblers	12.00
Athenian Tumblers	12.00
Goblets	12.00
1 doz. à la caisse.	
No 64 Jars	15.00
No 65 Jars	18.00
No 66 Jars	21.00
No 68 Jars	15.00
No 69 Jars	21.00
Vernis à chaussures.	La doz.
1 doz. à la caisse.	
Marque Froment	0.75

EN ECRIVANT AUX ANNONCEURS, CITEZ "LE PRIX COURANT"

Marque Jonas... 0.75
 Vernis Militaire à l'épreuve de l'eau... 2.00
The LAING PACKING & PROV. CO.,
 Montréal, Canada.



Lard en Baril Marque "Anchor"
 Lard pesant, Can. Short Cut, Mess brl... 22.50
 Lard pesant, Canada Short Cut, Mess, 1/2 brl... 11.50
 Lard de famille, dos, Canada Short Mess brl... 23.00
 Lard de famille, dos, Canada Short Cut, Mess, 1/2 brl... 11.75
 Lard pesant, Brown Brand, désossé, tout gras, brl. 40/50... 22.50
 Lard tout gras du dos très pesant, brl. 40/50... 24.50
 Lard clair, pesant, brl. 20/33... 21.00
 Pickled Rolls, brl... 23.50
 Bean Pork, petits morceaux gras, brl... 16.50
 Lard, flanc, brl... 21.00
Saindoux Composé Raffiné choix Marque "Anchor"
 Tierces, 50 lbs... lb. 0.10 1/2
 Boîtes, 50 lbs. net (doublure parchemin)... 0.10 1/2
 Tinettes, 50 lbs. net (Tinette imitée)... 0.10 1/2
 Seaux de bois, 20 lbs. net, \$2.15... 0.10 1/2
 Seaux de fer blanc, 20 lbs., \$2.00... 0.10

Caisses 10 lbs. tins, 60 lbs. en caisse, bleu... 0.10 1/2
 Caisses 5 lbs. tins, 60 lbs. en caisse, bleu... 0.10 1/2
 Caisses, 3 lbs., tins, 60 lbs., en caisses... 0.11
 Briques de saindoux composé, 60 lbs. en caisse, pqts 1 lb... 0.11 1/2
Saindoux Marque "Anchor"
 (Garanti absolument pur)
 Tierces, 375 lbs... 0.11 1/2
 Boîtes, 50 lbs. net, (doublure parchemin)... 0.11 1/2
 Tinettes, 50 lbs. net (tinette imitée)... 0.11 1/2
 Seaux de bois, 20 lbs., net (doublure parchemin)... \$2.40 0.12
 Seaux en fer blanc, 20 lbs. brut... \$2.25 0.11 1/2
 Caisses, 10 lbs. tins, 60 lbs. en caisse, Rouge... 0.12
 Caisses, 5 lbs. tins, 60 lbs. en caisse, Rouge... 0.12 1/2
 Caisses, 3 lbs. tins, 60 lbs. en caisse, Rouge... 0.12 1/2
 Saindoux en carté d'une livre, 60 lbs. en caisse... 0.12 1/2
Viandes fumées.
 Jambons: Notre meilleure qualité.
 Extra gros, 28 à 45 lbs... 0.11
 Gros, 20 à 28 lbs... 0.13 1/2
 Moyen, 15 à 19 lbs... 0.15
 Petits, 12 à 14 lbs... 0.16
 Jambons désossés, roulés, gros, 16 à 25 lbs... 0.15
 Jambons désossés, roulés, petits, 9 à 12 lbs... 0.16 1/2
 Bacon de Laing, à déjeuner, sans os, choisi... 0.15
 Bacon de Brown, à déjeuner, marque anglaise, sans os, épais... 0.14 1/2

Bacon de Laing, Windsor, dos pelé... 0.17 1/2
 Petit Bacon épilé, désossé... 0.15
 Jambons de Laing, choisis "Pique-Nique"... 0.14
 Bacon choisi, Wiltshire, côté 50 lbs... 0.16
 Cottage Rolls... 0.20
Saucisses fumées.
 Bologna (Bondon de Boeuf)... 0.07 1/2
 Bologna (Enveloppe cirée)... 0.07 1/2
 Brunswick (Beef Middles)... 0.08
 Frankfurts... 0.09
 Polish... 0.09
 Garlic... 0.09
 Empress (Poulet, jambon et langue)... doz. 1.10
Saucisses fraîches
 Saucisses de porc (tripes de porc)
 Saucisses de porc (tripes de mouton)... 0.08 1/2
 Petites Saucisses de Porc (pur Porc)... 0.15
 Saucisse Cambridge (paquets de 1 lb.)... 0.09
 Saucisses de fermier... 0.12
 Chair à saucisses (seaux de 20 lbs.)... 0.07 1/2
 Boudin blanc... 0.07
 Boudin noir... 0.08

AGENCES
LAPORTE, MARTIN & CIE, LTEE,
 Montréal.
Légumes.

Petits Pois Importés "Soleil"
 Sur Extra Fins... 100 boîtes 16.00
 Extra Fins... 100 " 15.50
 Très Fins... 100 " 15.00
 Fins... 100 " 13.00
 Demi-fins... 100 " 12.00
 Moyens No 2... 100 " 10.00
 Moyens No 3... 100 " 8.75

Assurance des Profits dans l'Épicerie.

Vous pouvez vous assurer contre de nombreuses pertes, mais aucune assurance n'empêchera une perte de profits.

La meilleure assurance de profits consiste en un stock de marchandises vendables; la plupart des pertes résultent d'un "stock inactif".

LES PURS PRODUITS ALIMENTAIRES
HEINZ

sont la sorte de marchandises qu'il est "Prudent d'Acheter" et "Prudent de Vendre", parce qu'ils sont toujours vendables.

Les 57 Variétés sont toutes garanties Pures et garanties p'aire, sinon l'argent est remboursé Vous ne courez aucun risque en mettant en stock des marchandises de confiance, annoncées et soutenues par ceux qui les manufacturent.

H. J. HEINZ COMPANY

NEW-YORK PITTSBURGH CHICAGO LONDON

N'EST-CE PAS A BIEN CONSIDERER

et cela n'est-il pas d'une grande valeur que d'avoir une satisfaction garantie dans vos Ventes de Sucre?

Sucre Granulé

St. Lawrence

sucre de canne absolument pur et satisfaction garantie à chaque client.



Le Lait Evaporé St. Charles

n'a pas d'égal comme article de vente rapide. Il vous assure de bons profits. Voici le moment de mettre en stock la Marque St. Charles.

LE CONTENU DE CHAQUE BOITE EST GARANTI.

**ST. CHARLES CONDENSING
CO.,**

Ingersoll, Ont., - Canada.

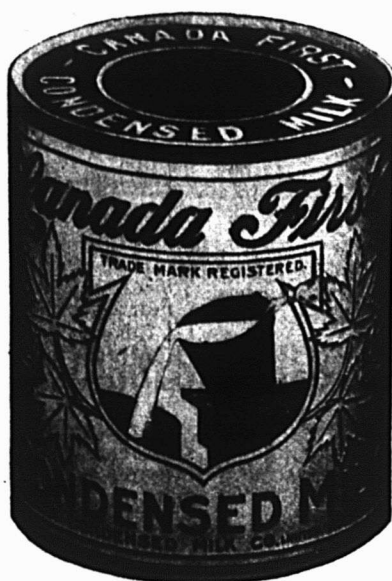

Ne vous fiez pas
uniquement à notre
parole !

Trouvez-vous simplement le Bulletin No 208 du Revenu de l'Intérieur, qui certifie que le

**Lait Evaporé
"Canada First,"**

est absolument pur et contient la proportion absolument la plus élevée de véritables substances nutritives.

Vous ne recevrez jamais de plaintes, si vous tenez le Lait "Canada First."

FAIT AU CANADA PAR DES CANADIENS.

**The Aylmer Condensed Milk Co., Limited,
AYLMER, - ONT.**

Bureaux principaux à - HAMILTON, Ontario.

**Les mots
"TOUT AUSSI BON"
Signifient absolument
"PAS AUSSI BON"**

Vous ne pouvez faire de meilleur compliment à un rival qu'en comparant la valeur de vos marchandises à celle des siennes. De même vous ne pouvez faire de plus grave insulte à une femme qu'en lui offrant quelque chose de "tout aussi bon", alors qu'elle sait exactement ce qu'elle désire et est

venue dans votre magasin pour se le procurer.

Ne retournons pas au temps sombre où l'on Trompait la Clientèle ; concilions-nous plutôt la bienveillance de la femme.

Il est profitable de donner exactement à une cliente ce qu'elle demande et de le faire d'une façon aimable. Les mots "Tout aussi Bon" signifient absolument "pas aussi bon", tout le monde sait cela.

**Donnez leur ce
qu'elles demandent.**

**Poisson de la Marque
"Thistle".**

Souvent la demande toujours croissante pour le Haddock, les Harengs "Kippered" et les Harengs à la Sauce aux Tomates, préparés sous la marque "Thistle" dépasse notre capacité d'exécution des commandes. C'est un hommage éloquent rendu à la qualité.

**Asperges de
Griffin & Skolley.**

Cultivées dans des terrains particuliers sur les rives du Sacramento, site sans égal pour la production d'une qualité sans rivale.

Aussi riches, délicates et savoureuses que vous les obtiendriez en coupant de vos propres mains, de grand matin, dans votre jardin, des asperges aux tiges tendres.

**Macaroni fait par
P. Codou.**

Aussi tendre que la peau d'un bébé, d'une propreté proverbiale. Pourrions-nous mieux décrire le vermicelle et les pâtes de fantaisie, produits du célèbre fabricant

**Arthur P. Tippet & Co., Agents.
Montréal, - Toronto.**

**Soda à Pâte
"COW BRAND"**

Pour la satisfaction et le profit, il n'y a pas de Soda à Pâte aussi bon que le soda "COW BRAND."

Il est d'une pureté invariable, d'une pleine force, on peut s'y fier et il est toujours demandé par les cuisinières soigneuses.

Donnez un ordre à votre fournisseur.

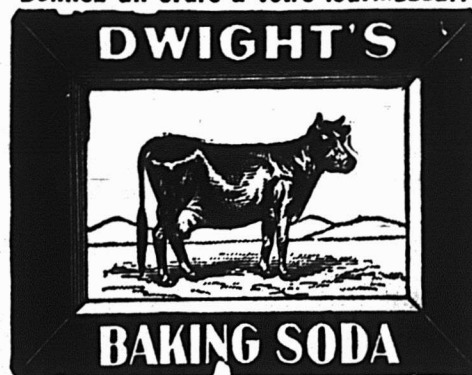

**CHURCH & DWIGHT,
LIMITED,
Manufacturiers,
MONTREAL.**

Petits Pois Français "Petit & Cie."	
Fins, 100 boîtes, btes illustrées..	10.00
Fins, 100 boîtes, étiquette dorée	9.50
Moyens, 100 bts, étiquette dorée	8.00
Très fins, 100 btes, étiquette dorée	8.50
Haricots "Soleil" C/S	
Extra Fins, 40 flacons	9.00
Extra Fins, 100 boîtes	12.00
Fins, 100 boîtes	11.50
Moyens, 100 boîtes	8.50
Coupés, 100 boîtes	8.00
Macedoines No 1, extra 100 boîtes	12.00
Macedoines No 1, extra, 40 flacons	9.00
Macedoines No 2, extra, 100 boîtes	9.00
Côtes de Céleri, 100 boîtes	8.00
Epinards en Purée	9.00
Fonds d'Artichauts, 100 boîtes	33.00
Soupes.	
Vertes cerfeuil, 100 boîtes	9.50
Julienne, 100 boîtes	8.00
Printanière Nouvelle, 100 boîtes	9.50
Purée de tomates concentrées, 100 boîtes	9.50
Asperges C/S	
Branches géantes, 50 boîtes	24.00
Branches géantes, 16 bocaux	10.00
Branches Grosses, 50 boîtes	23.00
Branches Extra, 100 boîtes	22.50
Branches Fines, 100 boîtes	20.00
Pointes têtes seulement, 100 btes	27.00
Pointes têtes seulement, 40 flacons	14.00
Coupées 1er choix, 100 boîtes	17.00
Coupées 2ème choix, sans têtes, 50 boîtes	11.00
Coupées 2ème choix, sans têtes, 100 boîtes	11.50
Sardines C/S	
Romain ½s	8.00
Victoria ½s	8.50
Junquiera ½s	9.00

White Bear ½s.	9.50
White Bear ¼s.	16.00
Bonne Ménagère ½s.	14.50
Superbes à la Ravigote	25.00
Tomates Doz.	
Victoria c/s 2 doz.	1.35
Blé-D'Inde Doz.	
Victoria c/s 2 doz.	1.00
Savons Lb.	
Le Soleil 72% d'huile Olive.	0.07½
morc. de 11 lbs., 25 lbs. à la c/s	0.08½
morc. de 2½ lbs., 12 lbs. à la c/s	C/S
morceaux de ¾ lbs., 50 "	3.50
morceaux de 3 oz., 200 "	3.75
La Lune 65% d'huile d'olive Lb.	
morc. de 11 lbs., 25 lbs par c/s	0.07
morc. de 2½ lbs., 12 "	0.08
morceaux de ¾ lb., 50 "	3.25
morceaux de 3½ oz., 100 "	1.80
morceaux de 3½ oz., 200 "	3.40
Duffy & Co.	
Grape Juice, qrts 12s	4.75
Grape Juice, pts 24s	5.15
Grape Juice, splits 36s	4.75
Apple Juice, qrts 12s	4.50
Apple Juice, pts 24s	4.75
Champagne pommes qrts 12s	5.00
Champagne pommes, pts 24s	5.50
Motts Golden Russet	
Sparkling Cider, qrts 12s	5.00
Sparkling Cider, pts 24s	5.50
Sirup Vinaigre, qrts 12s	2.50
Thés Japon Lb.	
Victoria, 90 lbs.	0.27
Princess Louise, 80 lbs.	0.21
Princess Louise, 30 lbs.	0.22
Princess Louise, 5 lbs.	0.24
Vert "Ceylan"	
Duchess, 60 lbs.	0.23

Noir (Blend)	
Victoria, 50/30 tins	0.30
Princess Louise, 50/30 tins	0.25
Empoi: Remy	
Paquets 2 lbs., 50s	0.08
Carton 1 lb., 50s	0.08
Carton ½ lb., 100s	0.08
Carton ¼ lb., 200s	0.08
Bbl. 240s	0.07½
Keg 120s	0.07½
Huile d'Olive "Minerva"	
c/s 12 Btls. 1 litre	6.50
" 12 btl qrts	5.75
" 24 btl pts	6.25
" 24 btl ½ pts	4.25

JOHN P. MOTT & CO.
J. M. Douglas & Co., Agents, Montréal.
Chocolats et Cacao Mott.



Elite, per doz.	0.90
La lb.	
Prepared Cocoa	0.28
Breakfast Cocoa	0.38
No 1 Chocolate	0.32
Diamond Chocolate	0.24
Navy Chocolate	0.29
Cocoa Nibbs	0.35
Cocoa Shells	0.05
Confectionery Chocolate	0.18 à 0.30
Plain Chocolate Liquors	0.18 à 0.35
Vanilla Stick	la gr. 1.00



ST. CHARLES CONDENSING CO'Y.,
Ingersoll, Ont., Can.
Laits et Crèmes Condensés.
 St. Charles "Family" .. 3.50
 St. Charles "Baby," 4 doz., la cse 2.00

M. l'Épicier :— Nous avons quelque chose de nouveau pour vous, quelque chose que vous pouvez recommander forte nent à vos clients. Ils aiment toujours "quelque chose de bon." Faites-leur savoir que vous tenez des marchandises qui séduisent tous les goûts.

ANTIPASTO

ANTIPASTO est un mets délicieusement appétissant, composé uniquement de ton choisi, d'olives farcies, de truffes et de champignons ; il est mis dans de l'huile d'olive pure.

22c. Seulement la boîte. Boîte-échantillon, 10c. chaque.
 En boîtes stérilisées d'environ 1 livre.

Adresser les demandes de tout le Canada, excepté Ontario, à notre bureau de Montréal.



Adresser les demandes d'Ontario à notre bureau de Toronto.

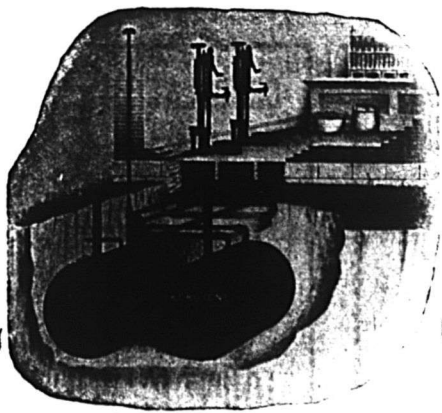

MAGASIN
PROPRE

METHODE
SURE

PROFIT
ASSURE

BON
ACHAT

Si vous désirez avoir ces avantages dans votre département de l'huile, achetez un

Système à Mesure Automatique

BOWSER

Il mesure l'huile exactement - Calcule sa valeur et Compte les gallons pompés - Pas de mesures, pas d'entonnoirs, pas d'odeur d'huile désagréable. Mains propres - Huile propre - Magasin propre et Profit Clair.

Envoyez-nous une carte-postale avec ces mots : "Envoyez-moi la brochure No 84." Vous ne pouvez pas mieux dépenser un cent.

S. F. BOWSER & CO., Limited

66-68, Avenue Frazer, Toronto.

Mélasse Barbade,

CHOIX ET EXTRA FANCY

..... EN

TONNES, BARILS ET DEMI-BARILS

Consultez-nous avant de faire vos achats.

THE

Dominion Molasses Co.,

LIMITED.

HALIFAX, NOUVELLE-ECOSSE.

Représentant à Québec :

Mr C. E. PARADIS, 60, Côte Lamontagne.

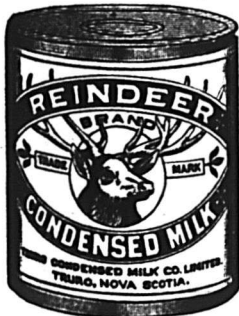

Le Lait

"REINDEER"

Donne de la vigueur aux Bébés.

Le Lait Condensé, Marque "Reindeer" est le meilleur pour les bébés, non seulement parce que nous prenons, dans nos manufactures, toutes les précautions de sécurité, mais aussi parce qu'il est obtenu de vaches saines dans des fermes propres et inspectées.

Le Lait Condensé

Marque

REINDEER

"assez bon pour les enfants," est assez bon et assez pur pour tous les usages.

THE TRURO CONDENSED MILK CO., Limited.

TRURO, N. E.

HUNTINGDON, P. Q.

BOITES EN FER-BLANC

Unies ou ornementées pour
empaqueter :

La Poudre à Pâte,
les Epices, le Café, le Thé,
le Saindoux, les Viandes,

ou

tous autres produits alimentaires.

Vous devriez vous procurer nos prix avant de placer vos ordres.

AMERICAN CAN COMPANY

MONTREAL,

HAMILTON.

Le Vote Des Femmes

Peut être une question très intéressante dans certaines parties de l'univers. Mais il est plus que probable que les femmes de votre localité s'intéressent davantage à leur ménage. Pour ces femmes, le croustillant incomparable des BISCUITS A LA CREME "PERFECTION" DE MOONEY, est une source constante de satisfaction, qui peut devenir très profitable pour vous, si vous tenez comme spécialité les biscuits de MOONEY.

THE MOONEY

Biscuit & Candy Co.,
LIMITED

Manufactures à

STRATFORD, - Ont.
WINNIPEG, - - Man.

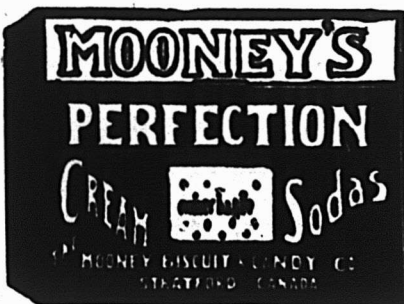

"LA FAVORITE"

La Mine par excellence pour les poëles. Elle donne un lustre permanent, Ne tache pas les mains.

CIRAGE COON

La meilleure combinaison de cuir et de chaussures, conserve le cuir et lui donne un lustre parfait.

PROTECTORINE

La meilleure graisse pour harnais, assouplit et conserve le cuir en le mettant à l'épreuve de l'eau.

Vernis "UNCLE SAM"

Donne à la chaussure un brillant étincelant et durable.

Ces produits sont en vente chez tous les Épiciers en gros. S'adresser au besoin à

UNCLE SAM DRESSING Co., Limited P. O.

Représ. à Québec : BOIVIN & GRENIER
63 RUE DALHOUSIE.

IL N'Y A AUCUN RISQUE NI
SPECULATION DANS LA VENTE



Registered
U. S.
Patent Office.

DE
BAKER'S
COCOA
AND
CHOCOLATE

Ce sont des articles de vente courante et des modèles de pureté et d'excellence dans le monde entier.

53 des plus hautes récompenses en Europe et en Amérique.

WALTER BAKER & CO. Limited.

Etablis en 1780. DORCHESTER, Mass.

LAKE OF THE WOODS MILLING CO., LIMITED

Fabricants de Farine "FIVE ROSES"

MEUNERIE A KEEWATIN

Capacité 9000 barils par jour.

Meunerie à Portage Laprairie,

Capacité 1500 barils par jour.

Capacité Totale 10500 barils par jour.

Bureaux : MONTREAL, TORONTO,
WINNIPEG, KEEWATIN,
PORTAGE-LAPRAIRIE.

CHOCOLAT "ELITE"
Non Sucré



DES ÉPICIERS
Pour tous les

Besoins de la Cuisine

Tablettes de ¼ lb.

Fabriqué par

JOHN P. MOTT & CO.,

HALIFAX, N. E.

J. A. TAYLOR, Agent, Montréal

LA FARINE PRÉPARÉE (SELF-RAISING FLOUR) DE BRODIE & HARVE

est aujourd'hui la farine préférée des ménagères. Elle donne une excellente pâtisserie, légère, agréable et recherchée par les amateurs. Pour réussir la pâtisserie avec la farine préparée de BRODIE & HARVE, il suffit de suivre les directions imprimées sur chaque paquet.

4 et 16 rue Bleury, MONTREAL

LACAILLE, GENDREAU & CIE

Successeurs de CHS. LACAILLE & CIE.

ÉPICIERS EN GROS

Importateurs de Mielasses, Sirops, Fruits Secs, Thé, Vins, Liqueurs, Sucres, Etc., Etc.

Spécialité de Vins de Messe de Sicile et de Tarragone.

329 Rue St-Paul et 14 Rue St-Dizier
MONTREAL

VOTRE TEMPS

est trop précieux pour le passer à parler d'un produit particulier quelconque. Nous faisons tout le travail d'instruction sur "Shredded Wheat." Notre but est de le vendre avant qu'il soit placé sur vos rayons. Mais presque tous les épiciers ont une cliente qui fait des embarras. Quand elle vous questionne au sujet des aliments pour le déjeuner, vous pouvez lui dire trois choses sur le

Biscuit "SHREDDED WHEAT."

Premièrement—C'est l'aliment de céréale le plus propre, le plus pur, le plus nourrissant qui soit fait dans la manufacture de produits alimentaires la plus propre au monde.

Deuxièmement—Il contient tous les éléments riches, constructeurs du corps, du grain de blé complet—et non simplement de la farine blanche, qui est de l'amidon pour la plus grande partie.

Troisièmement—tant sous forme de biscuit, il fait des combinaisons délicieuses avec les fruits ; en fait, c'est le seul aliment de céréale pour le déjeuner qui fasse des combinaisons saines et naturelles avec les fruits.

Souvenez-vous de ces trois points et soyez prêt à répondre à la cliente qui vous pose des questions.

The Canadian Shredded Wheat Co., Limited.
NIAGARA FALLS, Ont.

St. Charles "Hotel"	3.70
Lait "Silver Cow"	4.55
"Purity"	4.25
"Good Luck"	4.00

SALADA TEA CO.



THEES DE CEYLAN
"SALADA."

Etiquette Brune, 1's et 1/2's.	\$0.25	\$0.30
Etiquette Verte, 1's et 1/2's..	0.27	0.35
Etiquette Bleue, 1's, 1/2's et 1/4's..	0.30	0.40
Etiquette Rouge, 1's et 1/2's..	0.36	0.50
Etiquette Dorée, 1/2's..	0.44	0.60

SAVON

The GENUINE, empaqueté 100 morceaux par caisse.



Prix pour Ontario et Québec:
Moins de 5 caisses \$5.00
Cinq caisses ou plus 4.95

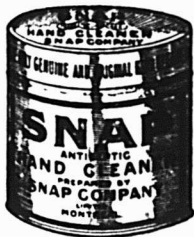

SNAP CO., LTD.,

Montréal.
Snap Hand
Cleaner.

Cse de 3 doz.	3.60
Cse de 6 doz.	7.20

30 jours.

ARTHUR P. TIPPET & Co., Montréal

Lime Juice "Stowers" La cse	
Lime Juice Cordial, 2 doz. .. pts.	4.00
Lime Juice Cordial, 1 doz. .. pts.	3.50
Double Refi. lime juice	3.50
Lemon syrup	4.00

THE UNCLE SAM DRESSING CO., Lanoraie, P.Q.

Vernis "Uncle Sam"	
Bout. 6 oz. No 1	2.00
Bout. 4 oz. No 1	1.40
Bout. 4 oz. No 2 doz.	1.00
Bout. 4 oz. (bout. nue) doz.	0.75

Vernis Chocolat.	
Bout. 6 oz. No 1	2.00
Bout. 4 oz. No 1	1.40
Vernis noir No 1 Extra Brls 40 gallons	1.60
Vernis noir No 1 Extra Cans 1 à 5 gallons	1.75
Vernis chocolat No 1, brls 40 gals.	1.60
Vernis chocolat No 1, Extra cans 1 à 5 gallons	1.75

Graisse "Protectorine" (Pour harnais et chaussures).

Boîtes 8 oz.	1.25
Boîtes 4 oz.	0.75

Cirage Combiné "Coon" Cirage à Chaussures "Coon" doz.

Mine à Poêle "Favorite"	
Mine "Favorite," No 4, doz. .. .	0.45
Mine "Favorite," No 8, doz. .. .	0.70
Mine "Favorite," No 12, doz. .. .	0.80

T. UPTON & CO., Hamilton.

Confitures garanties pures.	
Framboises, Fraises, Cassis, verres de 1 lb., 2 doz. par cse, doz...	1.90

Pêches, Gadelles Rouges, Groseilles, verres de 1 lb., 2 doz., par caisse doz.	1.70
Prunes, verres de 1 lb., 2 doz. par caisse doz.	1.60

Assorties

Verres de 1 lb., 2 doz. à la cse, doz.	1.75
--	------

Marmelade de Pamplemousse (Grape Fruit), verres de 1 lb., 2 doz. à la caisse doz.

Verres, 12 oz., 2 doz. à la cse, doz.	1.00
---------------------------------------	------

Pure Marmelade d'oranges Garantie pure.

Verres, 16 oz., 2 doz. à la cse, doz.	1.45
---------------------------------------	------

Pint Sealers, 1 doz. à la cse, doz.

Tins, 2 lbs., 2 doz. à la cse, doz.	2.00
Tins, 4 lbs., 2 doz. à la caisse, lb.	0.08
Tins, 5 lbs., 8 au crate. . . . lb.	0.08
Tins, 7 lbs., 12 à la caisse. . . lb.	0.08

Seaux en bois, 7 lbs., 6 seaux par crate lb.

Seaux en bois, 30 lbs. lb.

Miel Pur Clarifié

Verres, 12 oz., 2 doz. à la cse, doz.	1.40
---------------------------------------	------

White Clover

Verres, 12 oz., 2 doz par caisse..	1.60
------------------------------------	------

Verres, 16 oz., 2 doz. à la cse, doz. 2.00
Fret payé d'avance sur 5 caisses ou davantage expédiées directement de la manufacture à

Windsor, North Bay, Montréal, et à tous les points intermédiaires en Ontario. Pour tous les autres endroits, une allocation de fret de 25 cents par cwt. sera faite. Termes: net, sans escompte.

Vous aimez votre Concurrent, Mais—

Si quelqu'un vous indiquait une méthode sûre et honnête de faire de plus fortes affaires que lui, vous écouteriez attentivement.

Eh bien ! en voici une : vendez le

Chocolat "BORDO"

Ne cessez pas de le faire. Le Chocolat "Bordo" est la "seule chose nécessaire" pour donner une grande vitalité à un département de confiserie inactif.

Des échantillons vous convaincront plus vite que toute autre chose.

Ils vous prouveront que le Chocolat "Bordo" a une saveur délectable qui en fait le meilleur chocolat que vous ayez jamais goûté auparavant.

Nous en faisons notre affaire—écrivez et la preuve vous arrivera par retour du courrier.

THE MONTREAL BISCUIT CO.

(Les Créateurs)

Avenue Brewster

MONTREAL



Tanglefoot,

le Papier à Mouches Originel. Depuis 25 ans le Modèle-Type de Qualité. Tous les autres papiers à mouches sont des imitations.

Satisfaction des Deux Côtés.



De nos jours, l'Épicier avisé ne met en stock que les marchandises qu'il sait devoir plaire à ses clients et donner en même temps satisfaction à lui-même.

LES

Pains de Levure "Royal"

procurent une satisfaction délicieuse à la ménagère qui en achète, car ils font l'espèce de pain la plus délicieuse.

¶ Ils donnent satisfaction à l'Épicier qui en vend, car ils ont une énorme demande et lui rapportent un profit substantiel.

¶ Si votre Marchand de Gros ne veut pas vous en fournir, envoyez-nous une commande et nous vous l'expédierons directement de notre magasin de Montréal.



Etablie en 1852.

Les Aliments Provenant de la Mer Marque Brunswick

Vous procureront sûrement de la clientèle, parce qu'on ne met sous cette marque que les poissons choisis avec le plus de soin et à la chair la plus délicate - poissons pêchés dans la Baie renommée de Passamaquoddy. Habileté, Soins et Propreté - voilà notre mot d'ordre durant tout le procédé de la mise en boîtes ; il en résulte que nos conserves ont la saveur naturelle du poisson à un degré inconnu dans les conserves d'autres marques.

Nous répondons de nos produits par une garantie absolue de pureté.

Voilà une ligne, M. l'Épicier, que vous pouvez tenir pour la réputation de votre magasin et l'augmentation de vos profits

LA MARQUE DE "QUALITE"



Connors Bros., Limited, Black's Harbour, N.B.

LEONARD BROS., Montréal. GRANT OXLEY & CO., Halifax.
C. H. B. HILLCOAT, Sydney. C. DE CARTERET, Kingston.
A. W. HUBAND, Ottawa. BUCHANAN & AHERN, Qué.
JAS. HAYWOOD, Toronto. J. L. LOVITT, Yarmouth.
CHAS. DUNCAN, Winnipeg.



LE PRIX COURANT

REVUE HEBDOMADAIRE

Commerce, Finance, Industrie, Assurance, Etc.

EDITEURS;

La Compagnie de Publications des Marchands Détaillants du
Canada, Limitée,

80 rue St-Denis - - - MONTREAL.

Téléphone Bell Est 1185-1186.

ABONNEMENT;	Montréal et Banlieue, \$2.50	} PAR AN.
	Canada et Etats-Unis, 2.00	
	Union Postale, - Frs. 20.00	

Il n'est pas accepté d'abonnement pour moins d'une année.

A moins d'avis contraire par écrit adressé directement à nos bureaux, 15 jours au moins avant la date d'expiration l'abonnement est continué de plein droit.

Toute année commencée est due en entier.

L'abonnement ne cesse pas tant que les arrérages ne sont pas payés.

Tout chèque pour paiement d'abonnement doit être fait payable "au pair à Montréal."

Chèques, mandats, bons de poste doivent être faits payables à l'ordre de "Le Prix Courant".

Prière d'adresser les lettres, etc., simplement comme suit:

"LE PRIX COURANT" Montréal.

LA SITUATION DES BANQUES

Pendant le mois de février la circulation des billets des banques a augmenté: de \$77,110,971 à fin janvier, elle avait passé à \$79,927,785 à fin février, en gain de \$2,816,814 pour le mois. L'an dernier, pendant le même mois, elle n'avait augmenté que de \$1,307,767 et s'élevait à \$74,686,443, d'où un écart en mieux, en faveur du dernier mois de février, de \$5,241,342.

D'année en année nous constatons un gain de la circulation; il est impossible qu'il en soit autrement avec l'augmentation constante et sensible de la population et une production plus forte de la plus grande partie de nos marchandises d'exportation et de consommation locale.

Les dépôts du public canadien remboursables à demande qui, comme nous l'avons constaté précédemment, ont diminué de \$10,732,215 en janvier, accusent une nouvelle diminution de \$1,817,077.

Quand s'annonce l'époque de la reprise générale des affaires, vers la fin de la morte-saison, il est rare de voir une augmentation quelque peu sensible des dépôts en comptes courants, si même on ne constate pas une diminution. Le nombre des marchands qui paient au comptant ou à court terme tend à augmenter; ils comprennent davantage qu'il vaut mieux profiter des escomptes pour prompts paiements que de laisser leur argent improductif en banque.

Mais nous ne prétendons pas non plus que toutes les sommes retirées des comptes courants servent à payer des factures ou des billets. Il est des marchands qui, quand ils ont un montant assez rond à leur compte et prévoient qu'ils n'auront pas besoin de fonds pendant un certain temps, font un virement de ce montant aux dépôts portant intérêt.

Les dépôts canadiens remboursables après avis ou dépôts portant intérêt ont augmenté d'une somme de \$1,649,894, somme plutôt faible comparativement

aux augmentations habituelles. Pour les douze derniers mois l'augmentation de ce chapitre du passif des banques a augmenté de \$44,116,640.

Les dépôts reçus ailleurs qu'en Canada ont augmenté de \$2,190,634 en février dernier, mais au chiffre de \$68,296,858 ils restent inférieurs de \$5,647,827 à ce qu'ils étaient à fin février 1910.

A l'actif, les prêts à demande consentis au Canada contre garanties ont diminué de \$1,068,089; nous ne serions nullement surpris, si dans l'état des banques de mars, nous n'avions pas à constater une nouvelle diminution à ce chapitre, car, depuis quelque temps, le thermomètre de la Bourse est à la hausse et un bon nombre de valeurs ont atteint à la cote une limite qu'il serait prudent de ne pas dépasser. Dans le but d'enrayer le danger qui pourrait résulter d'une spéculation par trop active, quelques banques, au lieu de continuer d'avancer de l'argent pour des fins de spéculation, ont rappelé une partie de leurs avances contre titres de bourse.

Les prêts à demande faits à l'étranger sont en augmentation de \$1,623,381 pour le mois, mais en diminution de \$34,954,635 pour l'année, ce qui prouve bien que, quand les besoins du commerce canadien se font sentir, les banques n'hésitent nullement à rappeler les fonds que la tranquillité des affaires au pays les avait obligées à placer au dehors pour ne pas les laisser improductifs.

Nous avons vu plus haut que les affaires étaient en amélioration. L'augmentation de la circulation et la diminution des dépôts en comptes courants justifient bien ce qu'on nous dit partout dans le commerce de gros, que les affaires sont meilleures qu'elles ne l'étaient l'an dernier à pareille époque, bien qu'on n'ait pas eu à se plaindre des ventes l'an dernier. Une augmentation de \$6,728,086 pendant le mois de février aux prêts courants et escomptes à la clientèle canadienne des banques vient encore confirmer l'activité plus grande des transac-

tions commerciales. Leur total est maintenant de \$689,234,781.

Quant aux prêts courants et escomptes consentis au dehors et qui ne s'élèvent qu'à \$37,699,220, ils sont en diminution de \$663,328.

Voici le tableau résumé de la situation des banques au 31 janvier et au 28 février 1911:

	31 janv. 1911	28 février 1911
PASSIF		
Capital versé	\$100,243,074	\$100,451,997
Réserves.....	84,356,108	85,566,633
Circulation	\$ 77,110,971	\$ 79,927,785
Dépôts du gouv. fédéral.	3,615,876	5,086,793
Dépôts des gouv. provin-		
ciaux.....	26,839,060	27,725,625
Dép. du pub. remb. à de-		
mande	270,173,480	268,360,503
Dépôts du public remb.		
après avis.....	549,774,479	551,424,373
Dép. reçus ailleurs qu'en		
Canada.....	66,106,224	68,296,858
Emprunts à d'autres ban-		
ques en Canada.....	3,943,287	3,861,398
Dépôts et bal. dus à d'au-		
tres banq. en Canada..	5,162,438	5,279,332
Bal. dues à d'autres banq.		
en Angleterre.....	2,028,725	2,717,024
Bal. dues à d'autres banq.		
à l'étranger.....	4,530,448	4,140,664
Autre passif.....	6,364,716	7,394,383
	\$1,015,674,786	\$1,024,214,806
ACTIF		
Espèces.....	\$33,651,529	\$34,863,940
Billets fédéraux.....	75,886,564	75,297,677
Dépôts en garantie de		
circulation.....	5,060,117	4,573,450
Billets et chèques sur au-		
tres banques.....	39,644,830	41,584,289
Prêts à d'autres banques		
en Canada garantis....	3,864,874	3,780,132
Dépôts et bal. dans d'au-		
tres banq. en Canada..	7,260,757	7,503,994
Bal. dues par agences et		
autres banq. en Ang...	16,198,626	14,016,422
Bal. dues par agences et		
autres banq. à l'étrang.	24,321,533	26,422,802
Obligations des gouver-		
nements.....	11,136,124	11,315,964
Obligations des municipa-		
lités.....	24,246,038	24,045,612
Obligations, actions et au-		
tres val mobilières....	58,991,330	59,232,664
Prêts à demande remb.		
en Canada	60,200,781	59,132,692
Prêts à demande remb.		
ailleurs	83,796,665	85,420,046
Prêts cour. en Canada ..	682,506,695	689,234,781
Prêts courants ailleurs..	38,362,549	37,699,221
Prêts au gouv. fédéral ..		
.....		
Prêts aux gouvernements		
provinciaux.....	1,666,761	2,040,768
Créances en souffrance..	7,146,350	7,238,240
Immeubles.....	1,373,245	1,382,586
Hypothèques.....	980,309	993,257
Imm. occupés par banq..	25,850,161	26,459,666
Autre actif.....	9,173,307	9,466,612
	\$1,211,259,062	\$1,221,704,694

LA FERMETURE A BONNE HEURE

A propos du nouveau projet

Nous revenons sur cette question à laquelle, il y a quinze jours, nous avons consacré quelques lignes.

A première vue, l'idée de fermer les magasins à sept heures du soir trois fois par semaine au lieu de deux, est une heureuse idée: "Elle permet au commis de se reposer ou de se récréer davantage et au patron d'avoir une soirée de soucis de moins, chaque semaine.

Mais est-ce bien tout ce qu'il y a au fond de cette question de la fermeture à bonne heure? Si c'était tout, nous serions les premiers à conseiller aux patrons et aux commis de fermer les magasins de bonne heure, le plus tôt possible, chaque jour de la semaine.

Mais cette question de fermeture à bonne heure est bien plus compliquée et beaucoup plus sérieuse qu'elle ne semble, et, quand on veut y réfléchir, elle apparaît pleine de dangers.

Les promoteurs de l'idée ne présentent que le beau côté de la question, afin d'obtenir des adhérents, et, comme bien peu de gens se donnent la peine de juger une question au mérite, le revers de la médaille reste dans l'ombre.

C'est pour l'en faire sortir et jeter toute la lumière possible sur le fond même de la question que nous y revenons.

Comme organe commercial, notre rôle est de signaler les dangers que certains individus comme certaines idées, peuvent faire courir au commerce et à tous ceux qui vivent du commerce: patrons et employés.

Nous demandons à ceux qui réfléchissent si, en fermant les magasins à sept heures du soir, les magasins de détail n'en souffrent pas dans leur chiffre d'affaires?

Nous savons d'avance l'objection qui peut nous venir de certains quartiers. On nous dira, par exemple, que l'on peut nous citer nombre de magasins qui ont fait, depuis la mise en vigueur du règlement ordonnant la fermeture le soir, plus d'affaires qu'auparavant et que, par conséquent, la fermeture à bonne heure n'entraîne pas les affaires du marchand détaillé.

La population de la ville a grandi depuis lors; les besoins ont également grandi en raison de l'accroissement de la population, mais le nombre des magasins n'a pas grandi en proportion de la population et des besoins nouveaux. Il est donc naturel que, même avec la fermeture à bonne heure deux soirs par semaine les marchands en général aient vu progresser leurs affaires.

L'objection serait donc plus spécieuse que réelle.

Mais il est une vérité dont tout mar-

chand de détail et dont tout commis-marchand devrait se bien pénétrer. Cette vérité la voici:

Le grand magasin à départements avec toute sa publicité; avec les nombreuses occasions qu'il offre, tantôt dans une ligne, tantôt dans une autre; avec l'infinie variété de marchandises que la clientèle peut acheter sous un même toit, le magasin à départements exerce déjà par lui-même un attrait fascinateur sur les acheteuses.

Faut-il encore que, pour leur propre malheur, les marchands-détailliers et leurs commis poussent leurs propres clients à acheter dans les magasins à départements?

C'est ce qui arriverait sûrement, s'ils donnaient leur adhésion au nouveau projet de fermeture à bonne heure.

Fermer le soir, c'est obliger la clientèle à acheter de jour; la forcer à acheter de jour c'est la pousser à acheter dans les magasins à départements. Le soir, les grands magasins à départements sont fermés et pour beaucoup de marchands détailliers, c'est le moment des affaires les plus productives.

Pousser la clientèle à acheter dans les grands magasins à départements, quand elle a déjà de grandes dispositions à le faire, c'est amener la chute du commerce de détail, la ruine graduelle du marchand-détaillé.

Fermer trois fois par semaine, c'est donner trois fois sur six l'avantage au magasin à départements sur le magasin de détail ordinaire.

On demande de fermer trois fois maintenant; dans quelque temps, ce sera davantage encore. Il arrivera alors ceci, c'est que Montréal aura un ou deux magasins à départements par quartiers, qui feront les affaires. Magasins montés avec de gros capitaux et contre lesquels les marchands détailliers ne pourront pas lutter, ceux qui pourront rester debout ne feront que végéter. Patron qui court à la ruine ou qui fait juste pour vivre, n'a pas besoin de beaucoup de commis.

Que deviendront alors tous les commis qui gagnent aujourd'hui leur existence dans les magasins de détail? Pensent-ils qu'ils trouveront place dans les magasins à départements? Quelques-uns, oui, mais la grande majorité, non.

Vaut-il la peine de risquer son gain pour la satisfaction de se reposer un peu plus?

Que les commis répondent eux-mêmes à la question.

L'annonce représente la vapeur qui actionne la machinerie, montez la vapeur. La publicité est le lubrifiant des affaires, ne ménagéz pas l'huile. La publicité est le réveil-matin des affaires, sonnez le réveil.

LES ANNONCES FRAUDULEUSES ET LE GOUVERNEMENT AMERICAIN

Il y a quelques semaines, l'agent du Département de la Justice, à Washington, se rendit à New-York pour y exercer des poursuites contre certains promoteurs d'affaires louches. Il ne tarda pas à s'apercevoir que les promoteurs n'étaient pas les seuls à profiter de l'argent soutiré par ces entreprises à attraper les gogos, mais que les journaux qui publient leurs annonces en ont leur part.

On déclare que, dans son rapport, l'agent demande au gouvernement américain les pouvoirs nécessaires pour mettre en état d'arrestation les promoteurs des "get-rich quick systems", et, avec eux, les agents d'annonces et ceux qui vendent les actions des entreprises louches.

Un avenir prochain, sans doute, nous dira la ligne de conduite adoptée par le gouvernement américain à ce sujet qui est pour nous-mêmes, Canadiens, un sujet plein d'actualité.

On annonce, en effet, l'arrestation du fameux Sheldon qui n'a pu faire autant de victimes que parce que certains journaux ont accepté et publié l'annonce de cet habile escroc. Sans la publicité donnée à ses prétendues opérations, jamais il n'aurait pu réussir à engloutir les centaines de mille dollars que des gens trop confiants et trop crédules lui remettaient dans l'espoir de profits qui ne peuvent se réaliser qu'en imagination.

Nous suivrons donc avec beaucoup d'intérêt ce que fera le Département de la Justice des Etats-Unis à la suite du rapport de son agent.

LES BANQUES AMERICAINES COMMENCENT A FAIRE DES ANNONCES PRATIQUES

Dans son édition du 23 courant, le "Printers' Ink" publie un article faisant ressortir que les Banques Américaines de la Nouvelle-Angleterre ont commencé à se départir de leur ancienne méthode de faire leurs annonces, et qu'au lieu de se borner à publier régulièrement leur état financier et leur carte d'affaires, elles ont entrepris une campagne d'éducation qui semble donner de très bons résultats.

Nous reproduisons ici des annonces publiées dans les journaux de Boston, ces annonces occupent un espace assez grand pour être bien en vue et créer une bonne impression.

"EN FAISANT LE CHOIX
d'une Banque pour y faire vos affaires, vous devez prendre en considération tous les points les plus importants: son capital, son surplus, sa réserve, son actif.

son programme, son bureau de direction."

"LA PROPRIETE

représentée par des documents de prix n'est jamais en sûreté, à moins d'être placée dans une boîte à l'épreuve du feu et des voleurs, telle que celles que la Banque met à la disposition de ses clients."

Nous sommes d'avis que les Banques Canadiennes trouveraient profit à adopter cette manière de faire. L'espace qu'elles achètent dans les différentes publications serait utilement employé dans une campagne d'éducation qui indiquerait au public en général, et aux marchands en particulier les divers genres d'opération des Banques, et les différents avantages qu'elles offrent.

Il est possible que la dignité professionnelle derrière laquelle les Banques s'étaient toujours retranchées pour ne pas faire de réclames ait été une bonne excuse il y a vingt-cinq ans. Depuis lors, les conditions de même que les idées se sont bien modifiées au point de vue des affaires, les méthodes ont changé et changent même sans cesse. Il faut être de son temps ou faire place à ceux qui marchent sans cesse de l'avant. D'ailleurs, le point qui nous occupe n'a rien qui puisse déplaire aux banques, car le rôle d'éducateur est un rôle en lui-même des plus honorables.

LES MAISONS A CATALOGUE ET LE COMMERCE LOCAL

II.

Si le marchand achète un article en grande quantité, il le paie un prix moindre que s'il l'achetait en petite quantité. C'est la règle générale; elle souffre bien quelques exceptions, mais nous n'en tiendrons aucun compte.

Est-ce à dire, cependant, que celui qui achète beaucoup d'un même article peut le vendre et le vend toujours meilleur marché que celui qui en achète moins?

Pour établir son prix de vente la maison à catalogue et obligée comme tout autre marchand, quel qu'il soit, de tenir compte de ses frais généraux.

Or, ces maisons qui se vantent d'acheter en grande quantité, en lots de certaines marchandises, à la caisse certaines autres, et qui se targuent d'avoir une variété infinie, un choix immense dans chaque ligne, ont des frais énormes que ne connaissent pas les marchands qui achètent dans des proportions beaucoup plus modestes.

Elles ont généralement un fort capital à retribuer; elles ont besoin de gros crédits. Elles empruntent de l'argent aux banques et l'intérêt qu'elles paient de ce chef forme un gros montant; elles ont

des magasins et des entrepôts très vastes dont le loyer est élevé et l'entretien coûteux. Les frais d'éclairage et de chauffage, la taxe d'eau et la taxe d'affaires sont d'autant plus forts que les locaux ont plus d'étendue et tous les frais, sans exception, sont d'autant plus grands qu'il y a plus de marchandises accumulées.

Les maisons à catalogue n'ont donc pas à se réclamer de leurs grands achats et de leurs immenses approvisionnements, comme d'un avantage qui leur permet de vendre moins cher que les marchands de détail qui n'ont qu'une clientèle locale.

Ayant plus de frais proportionnellement, les maisons à catalogue sont dans l'obligation d'augmenter leurs prix d'achat dans des proportions plus fortes que ces marchands, pour établir leur prix de coût réel.

En somme, la marchandise revient aussi cher aux maisons à catalogue, quand elle ne leur revient pas plus cher, qu'au marchand dont le commerce est purement local.

Nombreuses sont les personnes convaincues que les maisons à catalogue vendent meilleur marché que le marchand local. Elles n'ont jamais approfondi la chose et le malheur est que bien souvent elles se refusent à examiner la question au fond. Quand on leur oppose des arguments comme ceux qu'on vient de lire, elles répondent: "Eh bien! elles vendent moins cher parce qu'elles prennent un moindre profit; comme elles vendent beaucoup, elles font leur bénéfice sur la masse des ventes, plutôt que de vendre moins et de tirer plus de profit sur chaque vente."

Qu'y a-t-il de vrai dans ce raisonnement?

Il faudrait, pour qu'il eût quelque valeur, que le marchand local prit un profit exorbitant sur ses ventes et tout le monde sait qu'on lui adresse plutôt le reproche contraire; personne n'ignore que les marchands, s'ils sont deux ou trois dans la même localité, se font la guerre en coupant les prix au point même de vendre certaines marchandises à perte. Et même, quand il n'y a, dans un endroit, qu'un seul marchand, lui voit-on faire une fortune rapide ou acquérir simplement une belle aisance en un nombre restreint d'années? Non, n'est-ce pas.

Il faut donc admettre que le marchand qui a un commerce purement local se contente et est obligé de se contenter d'un profit simplement raisonnable et pas davantage.

On admettra, en même temps, que la maison à catalogue devra, de son côté, prendre un profit également raisonnable.

Nous avons vu que les avantages dont se réclament les maisons à catalogue auprès des acheteurs sont de peu ou de nulle valeur. A côté des avantages de

surface se trouvent des désavantages plus grands et réels.

Nous allons voir maintenant que, quand les maisons à catalogue prétendent vendre bon marché et se contenter de petits profits, elles faussent la vérité, car elles prétendent une chose que leur genre de commerce même les empêche de faire.

LE MAGASIN MODERNE

Si on remonte à une vingtaine d'années seulement en arrière et qu'on veuille comparer le magasin le mieux agencé d'alors à celui qui maintenant a la réputation d'être un "magasin moderne", on est frappé des nombreuses améliorations apportées dans l'agencement, le matériel et l'outillage des magasins depuis lors.

Nous avons parlé, la semaine dernière, de l'agencement moderne des magasins, du mobilier pratique qui permet de conserver les marchandises fraîches, propres et à l'abri de toute détérioration et même de la vermine qui pourrait les détruire.

Les esprits inventifs heureusement ne s'en sont pas tenus à découvrir les moyens d'éviter la destruction ou la détérioration des marchandises. Ils se sont également ingénies à trouver des appareils ou à perfectionner ceux déjà existant, qui enlèvent au marchand toute crainte d'erreur de caisse et même toute erreur de calcul dans les pesées.

Aujourd'hui, un magasin de détail qui n'a pas de "Caisse Enregistreuse" ne passe pas pour un magasin moderne. La "Caisse Enregistreuse" existe en maints modèles; il y en a pour les magasins qui font un chiffre d'affaires important, comme pour les magasins dont les ventes sont plus modestes.

Avec une "Caisse Enregistreuse", le marchand connaît le chiffre de ses ventes au comptant, l'argent qu'il a reçu en acompte, l'argent qu'il a payé. Avec certains modèles même, chaque commis enregistre ses ventes à part, de sorte que le marchand sait quels sont les meilleurs vendeurs; la "Caisse Enregistreuse" peut également émettre des tickets qui servent de reçus.

La "Caisse Enregistreuse" empêche les commis d'avoir certaines tentations contre lesquelles il est toujours bon de les protéger. Elle évite les erreurs et la négligence des commis et parfois les malentendus avec les clients.

Le marchand voit d'un seul coup d'oeil ses opérations de chaque jour; ses opérations se contrôlent d'elles-mêmes. En un mot, la "Caisse Enregistreuse" enlève au marchand des soucis, et son prix d'achat se trouve bien vite remboursé par l'absence d'erreurs ou même de détournements.

Dans un autre ordre d'idées, on a imaginé des balances automatiques qui indiquent non seulement le poids, mais aussi le montant à payer par l'acheteur, quels

que soient le prix et le poids de la marchandise.

Ces balances empêchent bien des discussions avec les clients, des pertes par suite d'erreurs de calcul et aussi des cassements de tête.

Ces balances se répandent de plus en plus, on les voit dans les épicerie les mieux tenues, ainsi que chez bon nombre de bouchers.

Une épicerie et une boucherie modernes ne sauraient se passer d'une bonne balance automatique; il s'en fait d'excellentes et même de très jolies qui sont un véritable ornement.



M. VICTOR ARCHAMBAULT,
Sherbrooke, Qué.,

Agent-général pour le Canada de la
"Simple Account Salesbook Co.",
de Fremont, Ohio.

LES CREDITS ET LE SYSTEME "KEITH"

Une des causes d'insuccès les plus fréquentes en affaires, dans toute branche du commerce, est l'excès de crédit. Cet excès de crédit a lieu de trois manières:

1° On vend à crédit à n'importe qui, sans avoir, au préalable, pris la peine de s'informer des antécédents du client nouveau;

2° On accorde une trop grande marge de crédit à des clients qui ne méritent qu'un crédit très restreint;

3° On ouvre un trop grand nombre de comptes à crédit avec un capital limité et quand même tous seraient bons, il serait difficile d'en obtenir le paiement en temps de crise commerciale.

Il arrive assez souvent que les derniers cas ne sont dûs qu'à un manque de méthode; quant au premier, il a encore moins sa raison d'être.

Dans un article paru dans le numéro du "Prix Courant" du 17 mars, il est dit que les marchands devraient se procurer des coffres forts ou voûtes de sûreté pour y enfermer soigneusement leurs comptes. Il y est aussi fait mention d'un système de comptabilité, le système "Keith", manufacturé par la "Simple Account Salesbook Co.", à Fremont, Ohio, qui a une succursale, No 28, rue du Pont, à Sherbrooke, Qué. Comme il y a des demandes nombreuses pour ce système, nous croyons opportun de donner quelques détails à son sujet:

(a) Il est absolument à l'épreuve du feu et, de ce fait, il économise un montant considérable au détailleur, qui, ainsi, n'a pas besoin de se procurer un coffre-fort.

(b) Il empêche de laisser monter les crédits trop haut. Avec l'ancien système de comptabilité, le marchand en effectuant sa vente, faisait une entrée dans un brouillard, qu'il reportait au journal et ensuite au grand-livre, et pour les épiciers qui inscrivait la vente dans le petit livret du client, c'était un total de quatre entrées (et cinq dans le cas d'envoi d'un relevé de compte) pour chaque transaction.

Dans les magasins où l'on faisait un cer-

tain chiffre d'affaires, il fallait un teneur de livres; dans un autre cas, le propriétaire, sa femme ou l'un de ses enfants devait passer une partie de son temps à faire de la comptabilité pendant qu'il aurait pu se récréer ou se reposer.

Avec le système "Keith", plus de travail le soir ou le dimanche, ni la nécessité d'avoir un comptable. Le client entre, vous prenez son livret (un pour chaque client) vous inscrivez sa commande et, la vente terminée, vous lui passez immédiatement son compte, sur lequel paraît le montant qu'il doit à date, vous voyez du même coup où il en est et si le montant de son crédit est atteint, vous fermez immédiatement son compte, et votre tenue de livres est finie avec lui. Ce système active la collection par le fait que le client sachant à chaque transaction le montant total de sa dette envers vous, n'attend pas que vous lui fassiez un relevé de compte pour vous payer, et il n'y a pas de perte de temps quand un client vient pour régler, car son compte est toujours prêt.

Nous pourrions nous étendre davantage sur ce merveilleux système qui devrait être installé dans tous les magasins où l'on vend à crédit, mais il nous reste l'espace justement suffisant pour conseiller à tous ceux que la chose intéresse, de s'adresser à Monsieur Victor Archambault, de Sherbrooke, que nous félicitons d'avoir été choisi comme agent général pour le Canada, de la puissante compagnie qui exploite le système "Keith."

STATISTIQUES CONCERNANT L'IMMIGRATION

Le surintendant du bureau d'immigration à Ottawa, vient de publier le document suivant:

Pendant les onze mois écoulés, du mois d'avril 1910 au mois de février 1911, le nombre des immigrants arrivés au Canada a été de 271,392 contre 175,729 pendant la période correspondante de l'exercice fiscal

précédent. L'augmentation est donc de 54 pour cent. Le nombre des immigrants arrivés par les ports océaniques, pendant la même période, a été de 164,486, contre 89,241 pendant la période correspondante de l'exercice fiscal précédent, ce qui représente une augmentation de 84 pour cent. Le Canada a reçu 106,906 émigrants des Etats-Unis pendant les onze mêmes mois; pendant la période correspondante de l'exercice fiscal précédent, ce nombre n'a été que de 86,488; le gain provenant de cette source est de 24 pour cent.

POUR LES COMMIS DE MAGASIN

Le commis qui pratique l'économie dans le magasin où il est employé, possède une qualité hautement appréciée par son patron. De plus, le commis qui se montre porté à l'économie reçoit d'habitude une meilleure rémunération de ses services.

Certains hommes ne pensent aucunement à la prospérité de leur patron, et ils semblent n'avoir jamais l'idée d'éviter les pertes ou le gaspillage; ou si cette idée leur vient, elle ne se manifeste pas suffisamment, car ils ne saisissent pas l'occasion d'écartier un doute possible.

La prudence et la disposition à économiser devraient occuper la première place dans l'esprit de tous les commis. Ceux-ci devraient donner à cette question d'économie pour leur patron autant d'attention que s'ils étaient en affaires pour eux-mêmes, et ne pas oublier qu'un dollar économisé est un dollar gagné.

* * *

La rudesse de langage ne plaît jamais. Certains commis pensent qu'il est intelligent de mettre de côté les manières de bonne compagnie en affaires. Ils sont dans l'erreur. C'est derrière le comptoir que les bonnes manières ont de l'importance. Chaque effort fait pour plaire à la clientèle laisse une impression. Chaque acte de politesse indique de la déférence pour le client. Le commis devrait remercier chaque client de l'achat que celui-ci a fait. Une autre chose importante pour le commis est de parler conformément aux règles de la grammaire.

Tous ces détails, qui peuvent paraître insignifiants, sont remarqués par les personnes habituées à la correction des manières et du langage, et l'attention qu'un commis apporte à observer les bonnes manières doit forcément lui attirer le respect de la clientèle.

* * *

Il est bon que chacun s'occupe de ses affaires. Cependant si vous avez les yeux ouverts et l'esprit en éveil, vous constaterez que ce qu'on appelle se mêler des affaires des autres n'est pas une mauvaise chose, après tout. Des gens sages

vous diront de vous mêler de ce qui vous regarde. Il n'est pas bon, en effet, d'ignorer les règles. Ce n'est pas une bonne politique que d'assumer l'autorité de ceux qui occupent une situation plus élevée; mais il est de bonne politique de montrer le point faible de ces règles et l'erreur commise d'après vous par des supérieurs. Aucun homme aux idées droites ne se tiendra coi s'il croit qu'une certaine ligne de conduite fait du tort à son département. Cette ligne de conduite, vous le comprenez, peut très bien réussir à la longue, mais pour le moment, à votre point de vue, elle est désastreuse. En dehors des résultats bons ou mauvais qu'un certain règlement peut produire dans votre magasin, le fait que vous élevez des objections contre ce système d'une manière respectueuse, bienveillante, montre que vous êtes observateur et que vous faites réellement plus que de vous occuper de vos propres affaires.

* * *

Un certain marchand désire que ses employés lui indiquent ce qu'ils trouvent de défectueux dans la manière dont il conduit ses affaires. Il n'y a pas, dit-il, à s'occuper des choses correctes." Vous craignez d'être blâmé, si vos critiques se renouvellent trop souvent. Mais indiquer des défauts n'est pas critiquer. Rester dans l'inertie et laisser les défauts se corriger d'eux-mêmes est chose stupide. Qui en connaît le plus sur les points faibles d'une affaire? Ce n'est pas l'homme qui est obligé de passer les quatre-cinquièmes de son temps au bureau. Non, ce sont les hommes qui vendent les marchandises. Ce sont les hommes et les femmes qui rencontrent les clients face à face, et qui ont des discussions avec eux. Si vous connaissez une condition quelconque qui, dans votre opinion, retarde le développement des affaires, si vous ne divulguez pas cet état de choses, vous ne donnez pas à l'homme qui vous emploie tout le service que vous devriez lui donner.

JOURNAL DE LA JEUNESSE

Sommaire de la 1998e (18 mars 1911).—
La Revanche d'Absalon, par Albert Cim.—
Chefs-d'oeuvres microscopiques, par André Savignon.—Constructions de bambous, par Daniel Bellet.—Pipes d'écume, par L. Viator.—Un pays où l'on n'a pas besoin d'allumettes ni de briquets automatiques, par Gabriel Renaudot.—La petite Cosaque, par Jules Borius.—Machines géantes, par Pierre Merle.

Abonnements—France: Un an, 20 fr.;
Six mois, 10 fr. Union Postale: Un an,
22 fr.; Six mois, 11 fr.

Le numéro: 40 centimes.

H. Lette & Cie, boulevard Saint-Germain 79, Paris.

UN BIEN BEAU REVE

C'était un beau rêve de cordonnier, "né un lundi." Un rêve baroque, aussi, comme le sont souvent les beaux rêves.

Ayant subi la chute des ans sans m'en apercevoir, je me trouvai subitement aux environs de 1950. Pas à Paris, mais dans une petite ville de province, et, naturellement, dans la modeste échoppe d'un confrère, comme il sied à mon inclination.

—Bonjour, confrère! Comment cela va-t-il, chez vous? Le boulot, ça va?

—Pas mal, merci, ça boulotte!

Et voilà une conversation engagée sur le métier et la savate. Tout en parlant, mon attention est attirée par une sorte de caisse de bois, hérissée de manettes et de boutons, grée de fils électriques en tire-bouchon, et où pendaient, accrochés latéralement, repliés comme des serpents, une dizaine de ces tuyaux articulés qui servent à transmettre le mouvement dans les tondeuses à chevaux. Cet appareil occupait un coin du veilloir, sans gêner la manoeuvre, et cependant était à la portée de la main de mon "bouif."

Je remarquai, aussi, avec étonnement, l'absence complète, sur ce veilloir, de l'attirail de râpes, limes, verre coupé, etc., qui encombre tant le mien d'ordinaire.

Mon étonnement redoubla lorsqu'il décrocha le premier tuyau, poussa un bouton de la caisse qui se mit à ronfler. Sur une des chaussures qu'il venait de finir de clouer, il promena rapidement le bout de ce tube, où roulait une fraise appropriée. En un clin d'oeil, la lisse et le talon furent finis à la râpe. Puis, le deuxième tuyau fit de même l'ouvrage du verre; le troisième ponça.

Rapide mise au noir. Mon homme reprend sa seconde chaussure sous mes yeux stupéfaits, et lui fait subir le même sort.

Pendant que ses "oiseaux" sèchent, il ouvre un robinet de gaz qui s'allume automatiquement aux bouts réunis des tubes, mailloches et gorges, composées de deux petits cylindres ingénieusement creusés; et, en avant la déforme, rapide et belle. Enfin, avec les deux derniers serpents, un jeu de brosses ad hoc enlève supérieurement la cire. On s'y mirerait!

Fort intéressé, je demande l'explication du merveilleux appareil. Mon cordonnier l'avait acheté à l'abonnement, pour un prix très abordable, à une compagnie fonctionnant à l'instar de nos sociétés actuelles de machines à coudre.

Cependant, le ressemelage était bel et bien râpé, verré, déformé, fini très proprement, dans un temps inconnu de nos jours, et pas une goutte de sueur au front de l'heureux opérateur! Pensez à ma joie, à moi, qui suis "venu au monde fatigué," en découvrant cet outil univer-

sel et idéal! Je résolus aussitôt, coûte que coûte, d'avoir le pareil...

Mais... c'était le matin... je me réveillai... en 1911!

Et, tristement, je repris le collier, râpant, limant, grattant, frottant de la chiffé, suant et soufflant...

Julien GUERIN.

COMPAGNIES INCORPOREES

Des lettres patentes ont été accordées par le Lieutenant-Gouverneur de la Province de Québec, incorporant:

La Compagnie Vilandre Limitée; achat et vente de terrains, etc., à Wotton. Capital-actions, \$48,000.

The Hercule Shoe Company; peaux, chaussures, etc., à Montréal. Capital-actions, \$3,000.

Le Poêle National, Limitée; manufacture de poêles, fonderie, etc., à l'Islet. Capital-actions, \$45,000.

L. H. & P. Narovlansky, Limited, fourrures, tissus, etc., à Montréal. Capital-actions, \$20,000.

The Montreal Aero Club, exploitation de la locomotion aérienne, à Montréal. Capital-actions, \$500,000.

La Compagnie Hydraulique Stadacona, production et distribution de force motrice, à Québec. Capital-actions, \$1,000,000.

Vous êtes-vous renseigné sur Amatite?

Aucun de ceux qui achètent de temps à autre du matériel à toiture tout préparé, ne devrait ignorer que l'emploi des matériaux à toiture n'exigeant pas de peinture augmente beaucoup et rapidement. Le peinturage était la seule objection que l'on faisait aux toitures surannées à surface unie. Le peinturage était coûteux et risquait fort d'être négligé pour d'autres choses plus pressantes; aussi, avant que le propriétaire ne s'en rendit compte, les toitures commençaient à ne plus être imperméables, absorbaient de l'eau et étaient endommagées par les gelées. En conséquence, l'apparition de Amatite, avec sa surface minérale pratique, fut saluée avec beaucoup de satisfaction par ceux qui emploient des matériaux à toiture tout préparés. Les ventes de ce nouveau matériel ont augmenté avec une rapidité énorme. Le simple fait que Amatite ne coûte pas plus que le matériel à toiture peinturé, qu'il dure aussi et même plus longtemps et n'entraîne aucun frais d'entretien, l'a fait entrer dans la faveur des propriétaires d'immeubles dans tout le pays.

Examinez Amatite simplement au point de vue de son économie relative et de la satisfaction qu'il donne. Vous pouvez le faire très facilement en demandant un échantillon au bureau le plus rapproché de The Paterson Manufacturing, Limited, Montréal, Toronto, Winnipeg, Vancouver, St-John, N.B., Halifax, N.E.

LA RECLAME PAR L'ENFANT AUX ETATS-UNIS

Un marchand de chaussures de Stoneham aux Etats-Unis donna une extension considérable aux affaires de son atelier de réparations pendant le mois de décembre dernier en offrant une commission de 10 pour cent aux enfants.

Son prix pour la réparation de chaussures d'hommes est de 1 dollar et il fait savoir au moyen de circulaires que chaque enfant qui apporterait chez lui à réparer une paire de ces chaussures, recevrait une commission de 10 cents.

Sur la circulaire lancée à cet effet il y avait en tête en gros caractères: "Gagnez un peu d'argent pour les fêtes de Noël"; la circulaire en question était faite sous forme de lettre adressée aux enfants. Elle appelait l'attention sur le fait que les enfants ont très peu d'occasion de gagner de l'argent, mais que tout garçon ou fille un peu débrouillard pouvait, grâce à la combinaison proposée, gagner un dollar par semaine ou même plus en apportant au magasin les chaussures de leur père, mère, frères, soeurs, amis ou voisins.

Beaucoup d'enfants répondirent à cet appel du commerçant qui vit s'augmenter dans de grandes proportions le nombre de ses clients.

Un plan semblable pourrait être adopté pour la vente des chaussures.

L'offre pourrait être faite pour une période déterminée, d'un mois par exemple, à une époque précédant une des grandes fêtes de l'année.

LES CONSERVES DE VOLAILLES

Figurez-vous les opérations de nettoyage, de cuisson et de mise en boîtes de poulets, faites à raison de 5,000 livres à l'heure pendant une journée de travail et vous aurez une idée dont se font les conserves de volailles dans une des grandes maisons de conserves de Chicago. Dans la saison où les affaires sont très actives, cette maison a préparé près d'un million de livres de poulets par semaine, et on estime qu'aux Etats-Unis plus de 75,000,000 de livres, valant plus de \$7,500,000, sont mises en conserves chaque année, et cette production augmente constamment.

Si les poulets ne doivent pas être employés immédiatement, on les fait geler, la température des appareils frigorifiques étant réduite graduellement jusqu'à zéro. Les empaqueteurs déclarent qu'à cette température toute la volaille peut se conserver pendant des mois sans la moindre détérioration, pourvu que lorsqu'on la fait dégeler, la température ne s'élève pas trop rapidement. La méthode générale employée pour faire dégeler la volaille consiste à retirer par degré le stock des appareils frigorifiques pour le mettre dans des chambres chaudes où la

température est à quelques degrés au-dessus du point de congélation.

Quand les poulets ont été dégelés et sortis des appareils frigorifiques, on coupe les têtes et les pattes et des femmes vidant les poulets; celles-ci enlèvent aussi les chicots qui ont échappé à l'observation des employés de la maison à commission. Mille poulets à l'heure ou près de vingt par minute sont manipulés par 50 personnes.

La volaille est alors prête pour la salle de cuisson, vaste département où il y a un certain nombre de grandes cuves pour toutes les espèces de conserves. Ces cuves sont faites d'un alliage d'acier, elles ont presque la hauteur d'un homme et une largeur de 5 pieds. Un lourd couvercle en métal avec une garniture en caoutchouc et de gros crampons d'acier, couvre le dessus. Ces récipients sont remplis de poulets, coupés au préalable par la moitié — et le couvercle est vissé. On fait venir de la vapeur au fond de la cuve; cette vapeur traverse la masse de viande et s'échappe par une ouverture du couvercle. La vapeur entre à haute pression et pénètre toutes les parties de la volaille, de sorte que les milliers de livres de viande sont parfaitement cuites au bout d'une heure environ, suivant la qualité et l'âge des poulets.

Le procédé suivant consiste à enlever les os, car on ne met pas de volaille en boîtes sans déchiqueter la chair en petites particules ou sans la broyer mécaniquement. Plusieurs jeunes filles en tablier et bonnet blancs enlèvent les os. Elles saisissent la volaille par les cuisses et d'un mouvement rapide, elles enlèvent la chair de chaque jambe; ensuite avec leurs doigts et leur couteau elles ôtent la chair du corps, elles grattent l'intérieur du squelette et enlèvent les petits morceaux de viande qui peuvent rester sur les os, car rien n'est perdu dans la fabrication des conserves. Le procédé entier demande moins de temps qu'il en faut pour l'expliquer.

Cette viande, maintenant en morceaux sur des tables devant les jeunes filles, est transportée par des courroies sans fin dans des paniers, et est prête pour être traitée des diverses manières employées dans la préparation des différentes sortes de conserves. L'article le plus populaire est le poulet désossé sans autre assaisonnement que du sel, bien que d'autres sortes soient préparées avec des épices et en combinaison avec d'autres viandes.

La viande, débarrassée des os, tombe par un conduit à l'étage inférieur sur des tables entourées d'autres jeunes filles, qui prennent les morceaux, les découpent en lanières larges de $\frac{1}{4}$ pouce et longues de 3 à 4 pouces, mélangeant le blanc et le noir et en enlevant tous les petits morceaux d'os. Cette viande déchiquetée passe sur d'autres courroies sans fin d'où elle est enlevée par des jeunes femmes qui les mettent dans des boi-

tes d'une demi-livre et d'une livre. Elles tassent la viande fortement et d'autres jeunes filles mettent par-dessus du parchemin et placent le couvercle en fer-blanc. Les boîtes passent dans des machines qui, d'un mouvement rapide, soudent les couvercles.

Les boîtes sont alors placées dans des paniers en acier en contenant 100 ou davantage, et ces paniers sont insérés dans des cuves semblables à celles employées pour la première cuisson. La viande est chauffée à la vapeur pendant 30 ou 40 minutes, et quand on retire les boîtes, on perce un trou dans le couvercle pour permettre à la vapeur et aux gaz de la viande de s'échapper. Après cela, des hommes munis de fers à souder rebouchent ce trou. Pour s'assurer qu'il ne reste pas d'ouverture dans la boîte, les ouvriers la frappent avec un morceau de métal et d'après le son, disent si la boîte est bien fermée.

Les boîtes vont ensuite à la salle d'étiqnetage, à un étage au-dessous, où elles sont mues par des courroies sans fin à raison de plusieurs par seconde. Le premier procédé consiste à peindre les extrémités des boîtes qui ne sont pas entièrement enveloppées. Cela se fait au moyen de machines d'une capacité de 125,000 à l'heure, bien que les boîtes plus grosses soient peintes à la main. Toutefois presque toutes les boîtes sont enveloppées de papier et une bande sur laquelle est imprimée l'étiquette, est collée sur les côtés. Les boîtes sont empaquétées dans des caisses de une et deux douzaines et les couvercles sont cloués par des machines très ingénieuses.

OCCASIONS D'AFFAIRES

842. Agents. — Une maison du centre de l'Angleterre fabricant de la tuile vernie pour décoration intérieure des murs et de la tuile encaustiquée pour planchers, demande des agents résidents au Canada, en dehors de la Colombie Anglaise, où elle est déjà représentée.

843. Chemises, pyjamas, robes de chambre, costumes de sport, etc. — Une maison de Londres fabricant les articles ci-dessus, désire correspondre avec des importateurs canadiens.

844. Agent. — Une compagnie de Londres fabricant des tubes se repliant, des têtes de vis, etc., désire faire des arrangements pour la vente de ces articles en Canada.

845. Agents. — Une maison de Londres fabricant des lampes incandescentes à grand pouvoir et des brûleurs, des appareils à gaz et à électricité, demande des agents au Canada.

846. Miel. — Une maison de Birmingham demande des noms d'exportateurs canadiens de miel.

847. Agence à l'étranger. — Une société de marchands à commission de Londres, désire s'assurer l'agence pour la Grande-Bretagne d'exportateurs de

conserves de fruits et autres articles pour la table.

848. Bois d'érable. — Un correspondant anglais, ayant représenté longtemps des exportateurs américains de bois d'érable, constate que cette source d'approvisionnement diminue et aimerait entrer en relation avec des commerçants canadiens pouvant faire affaires avec lui.

849. Agent. — Une maison de Londres fabricant de la toile à reliure et du cuir artistique, du papier à dessin et des feuilles d'or, demande un représentant au Canada.

850. Agence à l'étranger. — Une maison de Londres demande, au nom de sa succursale à Valparaiso (Chili), des noms de constructeurs canadiens de locomotives disposés à nommer un agent dans ce pays.

851. Machinerie. — Une compagnie du centre de l'Angleterre fabricant de la machinerie à fendre et à parer le cuir, désire faire des arrangements pour la vente de ses spécialités au Canada.

852. Papier, cotonnades à bon marché. — Une maison de Londres, ayant des bureaux à Calcutta, demande à correspondre avec des manufacturiers canadiens de papier et de cotonnades à bon marché, désirant faire affaires dans ce pays. Elle est disposée à représenter des manufacturiers et exportateurs canadiens, désirant faire du commerce d'exportation en général.

Personnel

M. Marc Foucauld, Conseiller de Commerce Extérieur de la France, chef de la maison Lucien Foucauld & Cie, de Cognac, vient de repartir pour la France, après avoir fait un fructueux voyage d'affaires au Canada.

DE L'INDOCILITE DES VACHES AU COURS DE LA TRAITE

Si la plupart des laitières se laissent traire sans la moindre difficulté, en se prêtant très volontiers à cette manipulation, il en est, par contre qui, sans être méchantes au sens précis du mot, se montrent cependant d'une indocilité extraordinaire. Pour celles qui ont un état congestif ou légèrement inflammatoire de la mamelle, pour celles qui, suivant l'expression populaire, ont un peu d'empissement laiteux, immédiatement après le vêlage, l'explication de cette indocilité est toute naturelle, elle tient uniquement à une sensibilité trop grande du pis; mais il en est d'autres pour lesquelles un semblable motif ne saurait être invoqué.

Durant l'été, alors que les animaux sont tourmentés par les mouches, il y a là encore une raison acceptable contre laquelle on ne peut grand'chose; il faut donc laisser ce que l'on ne peut éviter.

Mais toutes les fermières savent par contre que, en dehors de toutes les causes précédentes, et alors que les vaches sont dans la tranquillité la plus parfaite, il en est qui ne veulent pas rester tranquilles durant la traite, il en est qui se remuent, qui s'agitent, qui cherchent à se tourner risquant à chaque instant de renverser le seau à lait; il en est qui cherchent volontiers à donner un coup de pied sans raison, risquant encore de provoquer une petite catastrophe économique, etc.

Bien des moyens sont mis en pratique pour éviter les inconvénients et petits accidents qui pourraient résulter d'une pareille indocilité, tous ne sont pas également efficaces, et c'est pourquoi on ne saurait en négliger un seul s'il paraît supérieur aux autres. D'ordinaire, on se contente de distribuer aux animaux une certaine ration quelques instants avant la traite. Se trouvant occupées et prises par leur côté faible, les laitières prennent leur repas sans presque s'apercevoir que la traite s'effectue et se laissent faire souvent sans difficulté. Il en est que l'on ne peut traire, si en même temps elles n'ont pas à manger, et qui, au contraire, ne remuent plus dès que leur ration est à leur disposition. C'est en somme fort simple et assez pratique, mais ce n'est guère un moyen s'accordant avec les règles de l'hygiène, car au cours des repas presque toutes les bêtes bovines ont l'habitude de secouer la tête à droite et à gauche, de secouer en même temps les fourrages ou les pailles, de les projeter sous les pieds en dehors des auges et mangeoires; de répandre par suite dans l'atmosphère de l'étable, quantité de poussières qui vont tomber un peu partout et jusque dans le seau à lait. Ce n'est pas un moyen à conseiller; ce peut être un pis-aller, mais il est bon de chercher mieux si possible. On réalise déjà un progrès notable, en faisant des distributions de buvées ou de rations mélangées à base de racines fourragères (betteraves ou carottes), parce qu'il n'y a plus de poussières soulevées et projetées dans l'atmosphère confinée de l'étable. L'idéal serait d'avoir une bête qui reste tranquille sans le secours de quoi que ce soit.

Si la méthode de rations alimentaires ne suffit pas à ramener le calme durant la traite, il est encore d'usage courant de recourir à des moyens de contrainte véritable qui consistent surtout à attacher solidement la tête haute à un râtelier ou à une poutre; plus souvent à entraver simplement les membres postérieurs au-dessus des jarrets sans trop serrer; et exceptionnellement à entraver un membre antérieur plié au genou à l'aide d'un trousse-pied improvisé.

L'habitude d'entraver les membres postérieurs au-dessus des jarrets à l'aide d'une longe passée en huit, modérément serrée, est excellente; elle met à l'abri des coups

de pied, elle supprime d'ordinaire les tentatives de déplacement par côté et donne en somme le résultat cherché; mais cependant il est encore des bêtes sensibles ou chatouilleuses qui ne supportent pas ce mode d'entrave, qui cherchent à ruer, qui finissent par faire glisser la longe, qui vont même jusqu'à se laisser tomber, ou qui ne s'accoutument que petit à petit et après un temps fort long. La pratique qui consiste à plier un membre au genou et à entraver le membre ainsi plié, pour provoquer l'appui du devant sur un seul pied, gêne beaucoup plus les indociles et supprime ordinairement du même coup toute tentative de défense; mais c'est un procédé qui est difficilement applicable chez les bêtes très lourdes et qui exige que la traite soit effectuée rapidement. On ne peut donc y avoir recours dans tous les cas et c'est surtout chez les petites races qu'il rend des services constants.

Un autre procédé plus simple, plus pratique et toujours facilement réalisable, est nouvellement recommandé par les Allemands et les Italiens. Il semble en apparence quelque peu fantaisiste, mais comme en somme des choses paraissant invraisemblables sont parfois absolument exactes, il est peut-être utile qu'il reçoive la sanction de l'expérience avant qu'il soit possible d'affirmer s'il est réellement bon ou mauvais. Voici en quoi il consiste: On prend un grand sac comme il est facile d'en trouver toujours à la campagne, dans toutes les fermes, on trempe ce sac dans l'eau froide jusqu'à ce qu'il soit bien imbibé, puis on l'applique transversalement sur le dos de la laitière indocile, alors qu'il est encore tout ruisselant. Sous l'influence du saisissement général produit par le contact, la bête reste, dit-on, immédiatement et complètement immobile; et cela pendant un temps suffisant pour la durée de la traite. Est-ce bien vrai, et si c'est le vrai moyen, réussit-il dans tous les cas? C'est à essayer et à voir; et ce n'est réellement pas d'application difficile.

Ce procédé est original, peut-être est-il fantaisiste, mais en somme la vérification est intéressante; et comme les choses les plus simples peuvent avoir une certaine importance pratique, chaque intéressé pourra dans ce cas facilement se faire une opinion.

Par suite d'une demande toujours croissante pour leurs produits, MM. H. J. Heinz Co., les manufacturiers bien connus de marinades, de Pittsburgh, Penn., viennent de fonder une nouvelle succursale à Québec, dont MM. J. B. Renaud & Cie sont les agents distributeurs et dont M. J. T. Poulin est l'agent local pour la ville de Québec et le district avoisinant.

Nous n'avons aucun doute qu'avec l'excellence de ses produits et l'heureux choix de ses agents, la maison H. J. Heinz Co. constatera bientôt une augmentation rapide de la consommation des articles de sa fabrication.

Epicerie, Provisions, Vins et Liqueurs.

Revue des Marchés

COMMERCE

Les affaires reprennent peu à peu de l'activité, ce que l'on constate par la plus grande régularité des paiements. Le commerce se trouve assez gêné dans la livraison des marchandises, principalement à la campagne par l'état déplorable des chemins qui nuit considérablement aux communications. Mais en ville, les affaires sont très fortes et ne semblent pas trop se ressentir de cet état de choses.

FINANCES

La Banque Nationale paiera, le 1er mai prochain, à ses actionnaires, un dividende trimestriel de 1 3/4%. Le 17 mai aura lieu l'assemblée générale annuelle des actionnaires, au siège social, à Québec.

La Bourse de Montréal, très active au début de la semaine, a modéré son allure ensuite pour n'être plus que moyennement active. Hier, mercredi, à la dernière session, le marché devenait plus facile. Il ne serait pas surprenant qu'une baisse survint car les prix actuels sont tentants pour ceux qui voudraient réaliser avec profit; le marché ne s'en porterait pas plus mal, car nous doutons fort qu'aux cours actuels il se fasse beaucoup d'achats pour placements en portefeuille.

Il y a eu peu d'activité dans le compartiment des Banques. La Banque d'Hochelega s'est vendue à 164, en gain de 3 points; la Banque de Montréal gagne 1 point à 251, la Banque British North America, la Banque du Commerce, la Banque de la Nouvelle-Ecosse, la Banque de Québec. la Royal Bank ont des cours légèrement plus bas.

Dans les Chemins de Fer, le C.P.R. continue son mouvement ascensionnel, la dernière vente s'est faite à 225 1/2, en gain de 6 points sur la semaine dernière; à Londres, le cours de 230 1/2 a été atteint. Cette valeur est active et gagne chaque jour du terrain. Le "Soo" est également actif et à la hausse, gagnant 2 1/4 points.

Dans le compartiment des Tramways, le Quebec Ry., actif au début, est tranquille maintenant. Il est en perte de 1 point, malgré l'annonce d'un dividende au taux de 4 p.c. Au cours de 61, cette action rapporte plus de 6 1/2%. Le Sao Paulo, quoique très modérément actif est en gain de 3 1/4 points. Plus actif le Toronto Ry. a gagné 1/2 point. Le Montreal Street est maintenant négligé ainsi que le Winnipeg Electric. Le Detroit

United, le Illinois Traction et le Winnipeg Electric ont faibli.

Parmi les valeurs industrielles qui ont eu le plus de transactions sont les valeurs métallurgiques, la Nova Scotia en tête qui est moins ferme sur l'annonce d'une émission, peut-être éloignée, mais certainement pas très prochaine, de nouvelles actions de capital, au montant de \$1,500,000, autorisée à l'assemblée des actionnaires. Les profits de l'année écoulée ont été de \$1,140,504.37; c'est, au point de vue des profits, la meilleure année de la compagnie. La Dominion Steel Corporation a été également active et gagné 1 1/2 point. L'action ordinaire du Canada Cement, ainsi que celle de la Dominion Textile comptent au nombre des valeurs actives de la semaine, leur cours s'est légèrement ressenti de la réaction du marché.

On annonce d'Ottawa qu'il circule de faux billets de \$5 de la Banque de Montréal; il y en aurait, croit-on, pour environ \$5,000 en circulation. Il semblerait que les billets contrefaits seraient de la série du numéro 299,707.

Les transactions sur bons et obligations à la Bourse de Montréal ont porté sur un montant de \$84,650, comparativement à \$117,900 la semaine dernière.

D'après son bilan, au 28 février dernier, le Montreal Street Ry. avait un surplus de recettes nettes, pour les 5 premiers mois de son année fiscale, de \$512,151.40, comparativement à \$487,934.76 pour la même période de l'an dernier, soit une augmentation de \$24,216.64 ou 4.96%.

Les directeurs de la Shawinigan Water and Power Co. ont déclaré un dividende trimestriel de 1 1/4%, payable le 20 avril aux actionnaires inscrits au 7 avril. En bourse, l'action de cette compagnie est active et bien tenue à 113 1/2.

La Montreal Light, Heat and Power Co. a beaucoup perdu de son activité, bien qu'elle ait eu cette semaine encore quelques bonnes ventes; elle a également faibli, perdant dans la semaine 2 3/8 points.

La Richelieu & Ontario Nav. Co. a été une des valeurs les plus actives, cette semaine, mais elle a eu des fluctuations en hausse et en baisse. La dernière vente s'est faite à 115 1/8 ou à 3/4 point de moins qu'en clôture, il y a huit jours.

La Ottawa Light & Power est restée assez active mais a perdu 3 points à 134 au lieu de 137, la semaine dernière.

Le Crown Reserve qui, pendant un certain temps, semblait endormi, s'est réveillé brusquement. Les transactions ont porté sur 22,785 actions, et de \$2.67, d'où il est parti, le cours s'est élevé à \$3.30.

Nous donnons la cote de la dernière transaction pour chacune des valeurs ci-après:

Banques

British North Amer.	151
Commerce	218 1/2
Eastern Townships	175
Hochelega	164
Merchants	191
Molsons	208 1/2
Montreal	251
Nova Scotia	272
Quebec	138
Royal	238
Union	150

Chemins de fer

Can. Pac. Ry.	225 1/2
Duluth S. S. & A. Ry (com.)	13
Duluth S. S. & A. Ry (pref.)	28 1/2
Minn. St-Paul and Soo (com.)	149 1/2
Minn. St-Paul and Soo (pref.)	152

Tramways

Detroit United Railways	60 1/2
Duluth Superior	83 1/2
Halifax Electric Transit	143 1/2
Hamilton Electric Railway	92
Havana Electric Ry (com.)	93 1/2
Havana Electric Ry (pref.)	95 1/2
Illinois Traction (pref.)	92 1/2
Montreal Street Railway	230
Northern Ohio	40 1/2
Porto Rico Railway	58
Quebec Railway (com.)	61
Quebec Railway (pref.)	120
Sao Paulo (com.)	161 1/2
Sao Paulo (pref.)	137
St. John Railway	108
Toledo Railway and Light	8
Toronto Railway	128
Tri-City (com.)	87 1/2
Tri-City (pref.)	93
Twin City Rapid Transit (com.)	109
Twin City Rapid Transit (pref.)	86
West India Electric (com.)	98
Winnipeg Elect. Str. Ry (com.)	106
Winnipeg Elect. Str. Ry (pref.)	116

Télégraphes, Etc.

Bell Telephone	145
Mackay (com.)	62 1/2
Mackay (pref.)	76
Montreal Telegraph	148

Divers.

Crown Reserve	3.30
Dominion Park	60
Mexican L. & P. (com.)	86 1/2
Mexican L. & P. (pref.)	107
Montreal L. H. & P.	112 1/2
Montreal Loan & Mortgage	156
Nippissing	10.00
North West Land	65
Ottawa L. & P.	134
Richelieu and Ontario Nav.	115 1/8
Rio de Janeiro L. & P.	106 1/2
Shawinigan W. & P.	113 1/2
Windsor Hotel	145

Valeurs Industrielles.

Amalgamated Asbestos (com.)	117
Amalgamated Asbestos (pref.)	46

VASELINE

Nous cotons:

"Bleu Seal"		
Blanche No 1	grosse	10.00
Blanche No 2	"	19.20
Jaune No 1	"	6.72
Jaune No 2	"	14.40
2e qualité No 1	"	4.68
2e qualité No 2	"	7.50
Jaune No 1	doz.	0.60
Jaune No 2	doz.	1.25

Escompte 5% sur les prix cotés à la grosse et net sur les prix à la doz.

HUILE DE PETROLE

Nous cotons:

Pratt's Astral Oil	le gal.	0.19½
Standard Acme	le gal.	0.17

GRAINS ET FARINES

Marché de Chicago

La neige et la pluie, comme tombant à souhait pour les nouvelles récoltes, ont fait descendre les prix du blé, mercredi dernier, et un nouveau et bas record a été établi pour la saison. En clôture, la perte était de ¼c à ¾c.

Toute la journée, le blé d'Inde s'est maintenu, soutenu malgré la faiblesse du marché du blé; mais finalement, ses prix baissèrent aussi, en raison du temps humide. L'avoine suivait le blé-d'Inde de près.

	Mai	Juil.
Blé	0.86½	0.86½
Blé d'Inde	0.47½	0.49½
Avoine	0.30½	0.30½

Marché de Montréal

Les affaires sont tranquilles. Les affaires sont assez bonnes en farines et issues de blé. Il y a une grande demande pour les engrais.

Grains

Blé du Nord No 1	1.03	1.04
Blé du Nord No 2	1.00	1.02
Blé du Nord No 3	0.98	0.99
Blé du Nord Fedd	0.76	0.77
Avoine Man. No 2	0.38½	0.39
Avoine Man. No 3	0.37½	0.38
Avoine Qué. et Ont. No 2	0.00	0.37½
Avoine Qué. et Ont. No 3	0.00	0.36½
Avoine Qué. et Ont. No 4	0.00	0.35½
Orge moulée	0.51	0.52
Pois No 2 ordinaires	0.87	0.88
Sarrasin (48 lbs.)	0.53	0.54
Blé d'Inde jaune No 3	0.55½	0.57

Farines

Patentes du printemps:

Royal Household	2 sacs	0.00	5.60
Five Roses	2 sacs	0.00	5.60
Glenora	2 sacs	0.00	5.10
Harvest Queen	2 sacs	0.00	5.10
Keetoba	2 sacs	0.00	4.90
Montcalm	2 sacs	0.00	4.90

Fortes à Boulanger:

Bakers Special	2 sacs	0.00	4.90
Mantol S. B.	2 sacs	0.00	4.40

Patentes d'Hiver:

Hurona (à pâtisserie)	2 sacs	0.00	5.60
A do	2 sacs	0.00	5.10
Straight rollers	baril	0.00	4.70
Straight rollers	2 sacs	2.10	2.20

Farine de blé-d'Inde blanc pour boulangers 2 sacs | 0.00 | 4.50 |

Farine de blé-d'Inde pour engrais 2 sacs | 0.00 | 3.00 |

Farine d'avoine

Avoine moulée, 90 lbs, sac	0.00	2.15
Avoine moulée, baril	0.00	4.55

Issues de blé

Son Man., au char, tonne.	00.00	23.00
Gru Man., au char, tonne.	00.00	25.00
Son d'Ont., au char, tonne.	00.00	22.00
Middlings d'Ontario, au char, tonne	00.00	27.00
Moulée, mélangée, au char	25.00	28.00

FROMAGE

Marché anglais

MM. Marples, Jones & Co., nous écrivent de Liverpool, à la date du 17 mars 1911:

Une demande active et générale a fait monter de 1/0 à 1/6 le prix du fromage blanc qui est maintenant le même que celui du fromage coloré. Il s'est fait à cette avance de bonnes affaires avec la campagne, et les prix semblent devoir monter encore.

Nous cotons:

Canada, blanc, haut choix	61/6 à 62/6
Canada, coloré, haut choix	62/0 à 63/0
Nouv.-Zélande, blanc, haut choix, (ex-Londres)	60/0 à 61/0
Nouv.-Zélande, coloré, haut choix, (ex-Londres)	60/0 à 61/0

* * *

MM. Mills & Sparrow nous écrivent de Londres à la date du 17 mars 1911:

Le fromage canadien de qualité réellement fine devient rare maintenant et commande des prix un peu plus élevés.

—La demande est active pour le fromage de Nouvelle-Zélande; comme nous nous y attendions depuis deux semaines, les prix se sont améliorés. Il n'y a certainement aucune raison pour que cette amélioration se soit produite aussi lentement. Le fromage coloré commande difficilement une prime et nous pensons que dans un avenir rapproché le fromage blanc et le fromage coloré seront au même niveau.

Nous cotons:

Nouvelle-Zélande, blanc	00/0 à 59/0
Nouvelle-Zélande, coloré	59/0 à 60/0
Canada, blanc	61/0 à 62/0
Canada, coloré	62/0 à 63/0

Marché de Montréal

La demande est tranquille. Les épiciers paient les fromages doux 14½c. et les gros fromages forts 16c.

BEURRE

Marché Anglais

MM. Marples, Jones & Co., nous écrivent de Liverpool à la date du 17 mars 1911:

Les qualités de haut choix sont l'objet d'une excellente demande et les prix sont un peu plus élevés. La cote officielle du beurre danois est plus élevée de 2 kroner. Il y a une forte accumulation de beurre de qualité inférieure à Londres, et il est presque impossible d'y intéresser les acheteurs, bien que les prix varient de 85/0 à 96/0.

Nous cotons:

Ladles des Etats	(manque)
Renovated, haut choix	(manque)
Irlande, crèmerie, haut choix	(manque)
Canada, crèmerie, haut choix	(manque)
Australie, haut choix	102/0 à 104/0
Nouv.-Zélande, haut choix	108/0 à 110/0
Argentine, haut choix	(manque)
Sibérie, crèmerie haut choix	(manque)
Danois, crèmerie, choix à haut choix, en barils	121/0 à 123/0

* * *

MM. Mills & Sparrow nous écrivent de Londres à la date du 17 mars 1911:

Une demande meilleure pour le beurre danois a causé une hausse de 2 kroner.

—Le peu de beurre de fabrication nouvelle arrivé de Sibérie s'est vendu facilement, car sa qualité est excellente; mais les arrivages seront très faibles pendant quelques semaines.

—Il est arrivé, la semaine dernière, 53,000 boîtes de beurre de Nouvelle-Zélande, de sorte que l'approvisionnement est suffisant. La demande s'est améliorée surtout pour le beurre de la meilleure qualité, qui est relativement rare, et dont les prix sont fermes. On s'attend à des prix plus élevés, la semaine prochaine. Bien qu'il se soit fait un peu plus d'affaires en beurre de qualité secondaire, les prix sont un peu plus faciles. La proportion de ce beurre est plutôt forte, et nous ne serions pas surpris que la différence augmentent entre les prix de la première et de la seconde qualité, à mesure que la saison s'avancera. Nous apprenons avec plaisir que les expéditions se maintiennent bien, car il sera bon que les acheteurs puissent se procurer de ce beurre tout le long de l'année.

La semaine dernière les prix se sont bien maintenus, et nous sommes portés à croire que le beurre du dernier arrivage se vendra mieux que par le passé. Nous espérons que les prix sont descendus à leur plus bas niveau. On a beaucoup parlé de la qualité peu satisfaisante du beurre de Nouvelle-Zélande, cette saison, ce qui a certainement fait du tort aux affaires. Nous pensons qu'on a beaucoup exagéré et qu'il n'y a eu de sujet de plainte que pour un petit nombre de marques, la qualité étant généralement équivalente à celle des beurres des années précédentes.

Nous cotons:

Danemark	119/0 à 121/0
Victoria, salaé, haut choix	100/0 à 102/0
Victoria, salaé, bon à choix	92/0 à 96/0
Victoria, sans sel, haut choix	104/0 à 106/0
Victoria, sans sel, bon à choix	98/0 à 102/0
Nouvelle-Galles du Sud, haut choix, salaé	98/0 à 100/0
Nouvelle-Galles du Sud, bon à choix, salaé	92/0 à 96/0
Nouvelle-Galles du Sud, haut choix, sans sel	100/0 à 102/0
Nouvelle-Galles du Sud, choix, sans sel	96/0 à 98/0
Queensland, haut choix, salaé	98/0 à 100/0
Queensland, bon à choix, salaé	92/0 à 96/0
Queensland, haut choix, sans sel	100/0 à 102/0
Queensland, bon à choix, sans sel	96/0 à 98/0
Nouvelle-Zélande, haut choix	104/0 à 106/0
Nouvelle-Zélande, choix	100/0 à 102/0
Sibérie, haut choix	104/0 à 106/0
Sibérie, choix	92/0 à 96/0
Sibérie, inférieur	80/0 à 86/0

Marché de Montréal

La demande est passable. Les épiciers paient 27c les beurres d'automne; 22c à 23c les beurres en rouleaux.

OEUFS

Marché Anglais

MM. Marples, Jones & Co., nous écrivent de Liverpool, à la date du 17 mars 1911:

Les approvisionnements sont plus considérables et les prix plus faciles.



The Secret of Success

Sh-!
LISTEN

Le grand secret du succès consiste à faire les choses correctes, d'une manière correcte et en temps opportun. Cela est facile pour le marchand de peintures. Le secret du succès, dans le commerce des peintures, consiste à vendre la peinture correcte, d'une manière correcte, en tout temps. Donc, si vous voulez réussir, vous ne pouvez pas vous permettre de faire une erreur au sujet de la peinture que vous vendez—parce que des erreurs peuvent nuire fatalement au succès. Un acheteur de peinture désappointé accepte rarement une excuse—tout ce que vous savez, c'est qu'il est allé ailleurs la fois suivante. Vendez les

PEINTURES MARTIN-SENOUR PURES A 100%:

vous n'aurez pas besoin de faire des excuses, et vos clients n'auront aucune raison d'aller ailleurs la prochaine fois, chaque boîte fera honneur à votre magasin. Un acheteur de peinture satisfait prendra la peine de parler en faveur de la peinture qui lui donne satisfaction. Les peintures MARTIN-SENOUR multiplient vos clients satisfaits. Votre succès datera du jour où vous aurez obtenu l'agence pour leur vente—et vous aurez alors résolu le problème du succès. Hâtez-vous—écrivez aujourd'hui même.

The Martin-Senour Co., Limited

LES PIONNIERS DE L'INDUSTRIE DES PEINTURES PURES.

Montréal, Toronto, Chicago.



Nous cotons:
Oeufs d'Irlande 8/6 à 9/3
Oeufs du Continent 6/3 à 8/6
Marché de Montréal

La demande est assez bonne.
On vend à la caisse, aux épiciers:
oeufs dits frais 20c à 23c.

LEGUMES

Betteraves sac	0.00	1.25
Carottes	0.00	0.90
Céleri la doz.	0.85	1.00
Choux de Montréal, quart.	0.00	1.50
Choux-fleurs . . . le quart (manquent)		
Cresson doz. paquets	0.00	0.35
Epinards la boîte	0.00	0.50
Navets la poche	0.00	0.90
Oignons blanc . . la caisse	0.00	0.25
Oignons d'Espagne, le crate	0.00	3.00
Panais la poche	0.00	0.90
Patates (au détail), le sac		
90 lbs.	0.00	1.10
Patates (en gros), le sac		
90 lbs.	0.00	0.90
Persil doz. de paquets	0.00	1.00
Poireaux la doz.	0.00	0.20
Radis la doz. pqt.	0.00	0.50
Raifort la lb.	0.00	0.30
Rhubarbe la doz. pqt.	0.00	1.00
Salade de Montréal, frisée,		
doz.	0.00	0.50
Salade de Montréal, pommée,		
doz.	0.00	0.50
Salsifis . . la doz. de pqt.	0.00	1.40
Topinambours . . le quart	0.00	3.40

FRUITS VERTS

Ananas Floride cse	0.00	4.00
Bananes, régime (en crate)	0.00	2.25
Citrons Messine (300c) . .	0.00	3.00

Limons la boîte	0.00	1.40
Mandarines la boîte	0.00	3.25
Oranges Jamaïque . . brls	0.00	4.25
Oranges du Mexique, la bte	0.00	2.25
Oranges Navel	0.00	3.00
Pamplemousses mélangées,		
cse	0.00	2.50
Pewaukee No 1	0.00	6.00
Pewaukee No 2	0.00	5.00
Ben Davis No 1	0.00	5.50
Man. No 1	0.00	6.00
Man. No 2	0.00	5.00
Greening No 1	0.00	6.00
Baldwin No 1	0.00	6.00
Russett No 1	0.00	6.00

**POMMES
Marché Anglais**

MM. J. C. Houghton & Co. nous écrivent de Liverpool à la date du 16 mars 1911:

La demande est décidément plus forte et tous les meilleurs lots de pommes des Etats-Unis et du Canada en barils ont augmenté de prix; les quantités dont on dispose sont extrêmement modérées. Les fruits en boîtes venant de Californie, d'Orégon et de Washington continuent à être abondants et se vendent bien à nos cotes, qui sont à peu près sans changement. Un bon nombre de lots étaient encore en mauvais état.

PRIX A L'ENCAN

	Vendredi	Lundi	Mercredi
	10 Mars	13 Mars	15 Mars
	s. d. s. d.	s. d. s. d.	s. d. s. d.
Amérique baril			
Baldwin	22 0 25 6	17 0 25 0	22 6
Ben Davis	15 0 24 0		16 0 23 6
Greening bte	19 0 22 0		
Baldwin	7 0 7 6	8 0	

Canada— baril					
N Spy		15 0	23 0	22 0	25 6
Ben Davis				20 0	23 0
G Russett	13 0	20 0			17 0 31 0
Nouv-Ecosse. baril					
Nonpareil		19 0	22 6	18 0	23 0
Californie bte					
Newtown pip-					
pin (4 rangs)	7 0	9 0	7 6	9 0	7 3 8 6
do (4 1/2 rangs)	8 0				
Orégon—					
Newtown					
Pippin	8 3	10 6	8 6	10 6	
Ben Davis	8 0	8 3			

**FOIN PRESSE ET FOURRAGES
Marché de Montréal**

Les affaires sont tranquilles et le marché est à la baisse.
Nous cotons à la tonne, en lot de char, sur rails à Montréal:

Foin press, No 1	10.00	10.50
Foin pressé, No 2 extra . .	9.00	8.50
Foin pressé, No 2 ord. . .	7.50	8.00
Foin mélangé de trèfle . .	6.50	7.00
Trèfle pur	6.00	6.50
Paille d'avoine	4.00	4.50

PEAUX VERTES

La demande est très tranquille et les prix restent sans changement.
Les commerçants de Montréal paient aux bouchers: boeuf de la ville No 1, 10c.; No 2, 9c.; No 3, 8c.; boeuf de la campagne, No 1, 10c.; No 2, 9c.; No 3, 8c. Veaux de la ville No 1, 13c.; No 2, 12c.; veau de la campagne, No 1, 13c.; No 2, 12c.; mouton, 95c.; cheval, \$2.50.

EN ECRIVANT AUX ANNONCEURS, CITEZ "LE PRIX COURANT"

Ferronnerie, Quincaillerie, Peintures, Matériaux de Construction, Etc.

Revue des Marchés

FERRONNERIE

Le mauvais état des chemins nuit beaucoup à la livraison des commandes et à l'obtention des marchandises. Néanmoins, les affaires sont excellentes et on constate une grande fermeté des prix en général. Les paiements sont assez satisfaisants. Le seul changement de prix à noter, cette semaine, concerne la térébenthine, qui fait complètement défaut sur notre marché.

PLOMBERIE

Tuyaux de plomb

L'escompte est de 25 pour cent. Les prix sont de 7c. pour tuyaux en plomb et de 9c. pour tuyaux de plomb composition.

Tuyaux de renvoi en fonte et accessoires

Les escomptes sur les prix de la liste sont: tuyaux légers, 60 et 10 p.c.; tuyaux moyens et extra-forts, 70 p.c., et accessoires légers, moyens et extra-forts, 70 pour cent.

Tuyaux en fer

Nous cotons, prix de la liste:	
.....	100 pieds 5.50
.....	" 5.50
.....	" 8.50
.....	" 11.50
.....	" 16.50
.....	" 22.50
.....	" 27.00
.....	" 36.00
Nous cotons net:	
.....	" 16.30
.....	" 21.54
.....	" 27.07
.....	" 30.80
Tuyaux galvanisés.	
Nous cotons, prix de liste:	
.....	100 pieds 5.50
.....	" 5.50
.....	" 8.50
.....	" 11.50
.....	" 16.50
.....	" 22.50
.....	" 27.50
.....	" 36.00

Nous cotons net:	
2 1/2	" 22.20
3	" 29.19
3 1/2	" 30.70
4	" 41.75

Les escomptes sont les suivants:
 Tuyaux noirs: 1/4 pouce, 63 p.c.; 3/8 pouce, 59 p.c.; 1/2 pouce, 69 p.c.; 3/4 pouce à 2 pouces, 71 1/2 p.c.

Tuyaux galvanisés: 1/4 pouce, 48 p.c.; 3/8 pouce, 44 p.c.; 1/2 pouce, 59 p.c.; 3/4 à 2 pouces, 61 1/2 p.c.

Tuyaux en acier

2 pouces	100 pieds 8.50
2 1/2 pouces	" 10.50
3 pouces	" 12.50
3 1/2 pouces	" 15.00
4 pouces	" 19.25

Fer-blanc

Nous cotons:	
Au Charbon — Allaways ou égal.	
IC, 14 x 20, base.	bte 4.40 4.50
Fer-blanc en feuilles	
X. Extra par X et par cse.	0.75 1.00
suivant qualité.	
(Caisse de 112 feuilles, 108 lbs. net.)	
Au Coke—Lydbrook ou égal.	
IC, 14 x 20, base.	bte 4.10 4.25
(Caisse de 112 feuilles, 108 lbs. net.)	
Au Charbon—Terne-Dean ou égal.	
IC, 20 x 28	bte 7.00 7.25
(Caisse de 112 feuilles, 216 lbs. net.)	

Feuilles Fer-blanc pour Bouilloires

(Caisse de 560 lbs.)
 XX, 14 x 60, gauge 26.. lb. 0.07 0.07 1/2

Feuilles étamées

72x30 gauge 23 ..	100 lbs. 7.75 8.00
72x30 gauge 26 ..	100 lbs. 8.25 8.50
72x30 gauge 28 ..	100 lbs. 8.75 9.00

Tôles Canada

Nous cotons: 52 feuilles demi-poli, \$2.75; 60 feuilles, \$2.80, et 75 feuilles \$2.85.

Tôles Noires

Nous cotons: 20 à 24 gauge, \$2.30; 26 gauge, \$2.35; 28 gauge, \$2.45.

Tôles galvanisées

Nous cotons à la caisse:		Fleur	
Gorbals	Queens	de	
Best Best	Comet	Head	Lys
28 G.	4.20	3.95	4.25
26 G.	3.45	3.50	3.80
22 à 24 G	3.50	3.45	3.75
16-20	3.25	3.20	3.50

— Apollo	
10 1/2 oz=28 Anglais	4.10
28 G.=Anglais	3.85
26 G.	4.35
24 G.	3.60
22 G.	3.60
10 à 20 G.	3.45

Moins d'une caisse, 25c. de plus par 100 livrés.

28 G. Américain équivaut à 26 G. Anglais.

Les petites tôles sont également très fermes.

Petite tôle 18 x 24 ..	52 feuilles 4.45
Petite tôle 18 x 24 ..	60 feuilles 4.70

Plaques d'acier

1/4 pouce	100 livres 2.65
3/16 pouce.	" 2.55

Zinc en feuilles

Nous cotons: \$7 à \$7.25 les 100 lbs.

Tuyaux de poêle

Nous cotons par 100 feuilles: 5, 6 et 7 pouces, ordinaires, \$7.50 et polis \$9.

Coudes pour tuyaux

Nous cotons à la doz.: coudes ronds ordinaires 75 feuilles, \$1.10; 60 feuilles, \$1.35 et polis, 60 feuilles, \$1.60.

Soudure

Nous cotons: barre demi et demi, garantie, 23c à 24c; do., commerciale, 21c à 22c; do., à essuyer les tuyaux, 23c à 24c.

Couplets

L'escompte sur les prix de la liste est de 65 et 10 pour cent pour les couplets en fer et en acier.

QUINCAILLERIE

Boulons et noix

Nous cotons:
 Boulons à voitures Norway(\$3.00) 50 et 10 p. c.
 Boulons à voitures carrés (\$2.40) 60 et 10 p. c.
 Boulons à voitures (\$1.00): grandeurs, 1/2 et moindres, 70 p. c.; 7/16 et au-dessus 60 p. c.
 Boulons à machine, 1/2 pce et au-dessous 60, 10 et 10 p. c.



Les TIREURS au PIGEON

EMPLOIENT

Les Cartouches Dominion

Parce que leur qualité est la meilleure et que la haute et uniforme vélocité des projectiles et les modèles parfaits donnent la meilleure satisfaction.

NOUS FAISONS DES

Cartouches Spéciales 28 Pour Tir au Pigeon

ET DES

Cartouches 500

pour Tir sur Oiseaux Vivants. Demandez un catalogue gratuit.

Dominion Cartridge Company, Limited. MONTREAL, CANADA.

TOLES CANADA

" CANADA CROWN "—demi polies.

" DOMINION CROWN "—entièrement polies.

Demandez à votre marchand de gros ces marques Standard.

A. C. LESLIE & CO.

LIMITED

MONTREAL.

Double Diamond, 100 pieds: 0 à 25, \$6.90; 26 à 40, \$7.50; 41 à 50, \$8.75; 51 à 60, \$10.00; 61 à 70, \$11.50; 71 à 80, \$12.50; 81 à 85, \$14.00; 86 à 90, \$16.50; 91 à 95, \$18.00. Escompte 33 1/3 p. c.
Sur Diamond, escompte 20 p. c.

Vert de Paris pur

Barils à pétrole	0.00	0.00
Drums de 25 à 100 lbs. . . .	0.00	0.00
Drums de 25 lbs.	0.00	0.00
Boîtes de papier, 1 lb. . . .	0.00	0.00
Boîtes fer-blanc, 1 lb. . . .	0.00	0.00
Boîtes papier, 1/2 lb. . . .	0.00	0.00
Boîtes fer-blanc, 1/2 lb. . . .	0.00	0.00

Câbles et cordages

Nous cotons:		
Best Manilla base lb.	0.00	0.10 1/2
British Manilla base lb.	0.00	0.08 1/2
Sisal base lb.	0.00	0.08 1/2
Lathyrn simple base lb.	0.00	0.10
Lathyrn double base lb.	0.00	0.10 1/2
Jute base lb.	0.00	0.10 1/2
Coton v. base lb.	0.00	0.23
Cordes à châssis base lb.	0.00	0.34

Ficelle d'engravage

Manilla, 650 pieds lb.	0.00
Manilla, 600 pieds lb.	0.00
Manilla, 550 pieds lb.	0.00
Sisal, 500 pieds lb.	0.00

Papiers de Construction

Nous cotons:		
Jaune et noir, pesant	0.00	1.85
Jaune ordinaire, le rouleau	0.00	0.28
Noir ordinaire, le rouleau.	0.00	0.36
Goudronné, les 100 lbs. . . .	0.00	1.85
Papier à tapis, les 100 lbs..	0.00	2.75
Papier à cou., roul., 2 plis.	0.00	0.70
Papier à cou., roul., 3 plis.	0.00	0.95
Papier surprise, roul., 15 lbs	0.00	0.50

FERRAILLES

Cuivre fort et fil de cuivre.	0.00	0.11
Cuivre mince et fonds en cuivre	0.00	0.09
Laiton rouge fort	0.00	0.10
Laiton jaune fort	0.00	0.08
Laiton mince	0.00	0.06
Plomb	0.02 1/2	0.02 1/2
Zinc	0.00	0.03

La tonne

Fer forgé No 1	0.00	12.50
Fer fondu et débris de machines No 1	0.00	16.00
Plaques de poêles	0.00	12.50
Fontes et aciers malléables	0.00	9.00
Pieces d'acier	0.00	5.00
Vieilles claques.	0.00	0.09

LA PRODUCTION DE LA FONTE AU CANADA EN 1910

La production de la fonte au Canada en 1910, d'après les statistiques de la American Iron & Steel Association, a été de 740,210 tonnes, contre 677,090 tonnes en 1909; c'est une augmentation de 63,120 tonnes, soit de plus de 9.3 pour cent. La production de 1910 est la plus forte qui ait encore eu lieu dans le Dominion. Sur la production totale, 724,174 tonnes ont été obtenues avec du coke et 16,036 tonnes avec du charbon de bois et au moyen de l'électricité.

La production de la fonte basique a été de 350,000 tonnes, contre 357,965 tonnes en 1909, et celle du fer Bessemer, de 221,494 tonnes, contre 169,545 en 1909; presque tout le reste était du fer de fonderie.

Le fer basique a été produit en 1910 par

quatre compagnies possédant neuf fours à coke, et le fer Bessemer par deux compagnies possédant quatre fours à coke. Le fer basique et le fer Bessemer ont été entièrement produits au moyen de coke.

En 1910, les fours canadiens ont consommé 1,355,057 tonnes de minerai de fer et 98,853 tonnes de cendres d'usine et de scories, pour la production de la fonte. Ils ont aussi consommé 510,650 tonnes de pierre à chaux comme fondant.

Le 31 décembre, 1910, le Canada avait 17 fours dont la construction était terminée; 11 étaient en inactivité et 6 étaient éteints. Un des fours en activité était un four à charbon de bois. Sur la totalité, 13 employaient d'habitude du coke comme combustible, et 4 du charbon de bois. En outre, deux fours à coke étaient en voie de construction, le 31 décembre.

LA PRODUCTION DE L'ACIER AUX ETATS-UNIS EN 1910

Les Etats-Unis ont établi un nouveau record pour la production de l'acier en 1910, production qui a été la suivante: acier Bessemer, 9,412,772 grosses tonnes; acier en fours à réverbère, 16,504,109 tonnes; acier au creuset, 122,303 tonnes; acier en four électrique et divers, 55,335 tonnes. La production totale de l'acier a été de 26,094,919 tonnes contre 23,955,021 tonnes en 1909, année dans laquelle la plus forte production eût encore été atteinte.

Ventes par le Shérif

Semaine du 3 au 8 Avril 1911

District de Chicoutimi

—J. A. Labrie vs Didier Harvey.
Canton Métabetchouan—1° Les lots 16, 17a, 17b et 17c du 3e rang avec bâtisses; 2° Les droits sur le lot No 5; 3° Le lot No 15.
Vente au bureau d'enregistrement de Roberval, le 4 avril à 1 hre p.m.
—Arthur Picard vs Alfred Ouellet.
Canton Métabetchouan—Partie du lot No 29, 4e rang, avec bâtisses.
Vente au bureau d'enregistrement de Roberval, le 4 avril à 2 hres p.m.
—Dame Laura Simard vs Jules Boily et al.
Canton Labarre—Lot de terre No 30 du 4e rang.
Vente à la porte de l'église de Saint-Joseph d'Alma, le 5 avril à 10 hres a.m.

District de Joliette

—Dame Euphrosine Gagnon vs Jean Landry.
Saint-Côme—Un emplacement faisant partie du No 26B, avec bâtisses.
Vente à la porte de l'église de la paroisse de Saint-Côme, le 5 avril à 10 hres a.m.
—Adrien Blouin, failli, et Alexandre Desmarteau, curateur.
Saint-Roch de l'Achigan—Un emplacement, partie du lot No 386, avec mai-

son, boulangerie et autres bâtisses.
Vente à la porte de l'église de la paroisse de Saint-Roch de l'Achigan, le 8 avril à 10 hres a.m.
—Euchariste Gravel vs Napoléon Laramee.
St-Jean de Matha—Un terrain dans le 6e rang du canton de Brandon, No 20 du cadastre de St-Jean de Matha avec bâtisses.
Vente à la porte de l'église de la paroisse de St-Jean de Matha, le 6 avril à 10 hres a.m.

District de Montréal

—The Laing Packing Provision Co., Limited, vs Joseph Charland.
Montréal—Un terrain Nos 279 et 280 de la subd. off. du lot primitif 3930.
Vente au bureau du shérif de Montréal, le 6 avril à 10 hres a.m.

District de Pontiac

—The Trust & Loan Co. of Canada vs Joseph Ouimet.
Canton de Guigues—Lots Nos 20 et 21 du 9e rang, avec bâtisses.
Vente au bureau d'enregistrement à Ville-Marie, le 5 avril à 11 hres a.m.
—The Trust & Loan Co. of Canada vs Dame Béatrice Beauséjour.
Canton Duhamel—Lot de terre No 10, du 6e rang, avec bâtisses.
Vente au bureau d'enregistrement à Ville-Marie, le 5 avril à 10 hres a.m.
—The Trust & Loan Co. of Canada vs Gaspard Perrault.
Canton Duhamel—Lot de terre No 11 du 6e rang, avec bâtisses.
Vente au bureau d'enregistrement à Ville-Marie, le 5 avril à 11 hres a.m.

District de Richelieu

—Félix Laplante vs Michel Lemaire.
Saint-Bonaventure d'Upton—1° Morceau de terre No 308 du 3e rang; 2° Lot No 307, 3e rang, avec bâtisses.
Vente à la porte de l'église paroissiale de Saint-Bonaventure d'Upton, le 5 avril à 10 hres a.m.

District de Rimouski

—Elzéar Nolet vs John Fenderson & Co.
Saint-Moise—1° Une terre No 45 du rang nord-est du chemin Kempt, canton Cabot, avec bâtisses; 2° Une terre No 46, avec bâtisses.
Vente à la porte de l'église de la paroisse de Saint-Moise, le 6 avril à 10 hres a.m.
—Henri Garon vs Samuel Thibault.
Canton Causapsal—Partie du lot No 3P du 1er rang Nord, avec bâtisses, moulin à scie, machinerie, etc.
Vente à la porte de l'église de St-Jacques le Majeur de Causapsal, le 5 avril à 10 hres a.m.

District de Saint-François

—La Banque Provinciale vs Roch Gagné et al.
Disraéli—1° Morceau de terre No 1B, avec bâtisses; 2° Un terrain No 29D du 5e rang du canton de Garthby, avec bâtisses.
Vente à la porte de l'église de la paroisse de Sainte-Luce d'Israéli, le 4 avril à 2 hres p.m.

District de Trois-Rivières

—Raphaël Lemay vs Evariste Blais.
Saint-Sévère—Une terre No 196 du cadastre, avec bâtisses.
Vente à la porte de l'église de la paroisse de St-Sévère, le 4 avril à 10 hres a.m.

REVUE IMMOBILIERE

Semaine finissant le 25 Mars 1911.

REVUE IMMOBILIERE

Semaine du 20 au 25 Mars 1911

Parmi les mutations de propriétés les plus importantes enregistrées pendant la semaine nous citerons: la vente des lots 523 et 524 avec bâtisse, rues Lagauchetière et Alexandre, par la Major Mfg. Co., Ltd., pour \$47,872.50; le transfert au Ministère de la Milice par l'Association de l' Arsenal du 65e régiment, de la salle d'exercice comprenant le terrain, coin rue Laval et avenue des Pins, pour \$50,000; la vente à la Gillette Safety Razor of Canada, Ltd., de la propriété au coin des rues St-Alexandre et Dowd, pour une somme de \$36,586. Les lots 519 et 520, coin St-Hubert et St-Christophe avec bâtisses, ont changé de mains pour \$21,500. Dans le quartier St-Henri, rue St-Ambroise, un terrain vacant de 39,300 pieds carrés a été vendu \$31,440. Dans le quartier N.-D. de Grâce, un terrain de 40 arpents avec bâtisses a été vendu pour \$40,000; un autre de 60 arpents pour \$100,712 et trois parcelles comprenant ensemble un peu plus de 125 arpents pour \$145,920; ces trois terrains sont situés Côte St-Luc.

Au Sault au Récollet une ferme de 41 arpents a été cédée pour \$33,128.

A St-Léonard Port Maurice, 63 arpents ont été vendus pour \$30,000.

Voici les prix payés au pied superficiel pour lots à bâtir dans les quartiers et localités ci-dessous:

Quartier Laurier

Avenue du Parc \$1.10
Boulevard St-Laurent 1.50

Rue St-Urbain 46.2c à 60c

Quartier Longue-Pointe

Rue Vinet 42½c

Quartier N.-D. de Grâce

Rue Pr. de Galles 11c à 14.2c

Quartier Rosemont

Rue Desjardins 19.2c

ière Avenue 25½c et 34 1-3c

Quartier St-Henri

Rue St-Ambroise 80c

Maisonneuve

Rue Orléans 19c

Pointe-aux-Trembles

Rues Ernest, Ontario et For-
syth 10c

Quartier St-Jacques

Rue St-André; terrain 24 x 94, lot 1207-167, avec bâtisses. Emmanuel Rochon à Dame Joseph McCaughan; \$5,500. J. P. Lamarche, N.P. (81179)

Rue Roy; terrain 24 x 85, lot 1203-288. J.-Bte Pelletier à Théodosie Carrière; \$6,000. L. A. Dumesnil, N.P. (81177)

Rue St-André; terrain 24 x 94, lot 1207-167, avec bâtisses. J. Olivier Lamarche à Emmanuel Rochon; \$4,500. J. P. Lamarche, N.P. (81178)

Rue St-Timothée; terrain 43' 4 par une profondeur irrégulière, lot pt. N. O. 258. Mlle Diana Riopelle à Damien Lalonde; \$4,750. W. J. Proulx, N.P. (81170)

Rues St-Hubert et St-Christophe, Nos 233, 235, 237 St-Hubert, Nos 242 et 244 St-Christophe, terrain avec maisons; lots 519 et 520. Joseph Wm Harris à Honoré Lafleur; \$21,500. C. E. Leclerc, N.P. (81185)

Rue Ernest, Nos 1, 3, 5, 7, 9 et 11; terrain 46' 6 x 71 et 71' 4; lots 1200-36a, 1200-37a-1 et 1200-37b-1, avec bâtisses. Dame Bernard Gross à J. A. Besner; \$15,750. J. A. Savignac, N.P. (81215)

Rue Duluth; lot 1203 partie 257b 1203-257c. Trefflé Bastien à Léon Gravel; \$4,500. R. Dumouchel, N.P. (81212)

Rues Notre-Dame et Visitation, Nos 699, 701, 703 et 705 Notre-Dame, lot 55 avec maison; terrain 3,000 pieds en superficie. P. S. Alfred Dubord à Ernest Archambault; \$16,000. J. A. Beauchamp, N.P. (81225)

Quartier St-Laurent

Rues St-Alexandre et Dowd; terrain 6130 et 5242, lot 521 pt. N. O. de 522, avec bâtisses. Southam Limited à The Gillette Safety Razor Co.; \$36,586. R. A. Dunton, N.P. (81171)

Avenue du Parc, Nos 17 et 19; terrain 24 x 136, lot 67, avec bâtisse. Frederick G. Lyman, in trust, à John G. Lyman; \$2,000. Geo. R. Lighthall, N.P. (81184)

Rue St-Philippe; terrain 32 x 70, lot pt. 393, avec maison en bois. Edouard Rodier à Pierre Patenaude; \$2,000. L. B. Houlié, N.P. (81190)

Rue Lagauchetière; lot 641. Yip Yun Shen à Lee Ting et Wong Lok; \$1,150. Geo. R. Lighthall, N.P. (81186)

Rue St-Philippe; terrain 32 x 70, lot 393, avec maison en bois. Dame Pierre Patenaude et al. à Edouard Rodier; \$1,805. L. B. Houlié, N.P. (81189)

Avenue du Parc, Nos 130, 132, 132a, lot 48-40, avec maison; terrain 25 x 104. Joseph E. Faribault à Charles T. W. Etches; \$12,000. John Fair, N.P. (81230)

Rues Lagauchetière et Alexandre; lot 523-524, avec maison; terrain 6900, 7830. Major Manufacturing Company, Limited, à Moses A. Vineberg; \$47,872.50. E. Cholette, N.P. (81221)

Quartier St-Louis

Avenue Laval et Avenue des Pins, avec bâtisse; lots 902-4, 135, 3-88, 5-135, 3-87, 6-135, 4-86, 7-135, 4-85, 8-135, 2-84, 9-135, 2-83, 1-83, 1-84, 3-82, 1-85. L'Association de l' Arsenal du 65ème Régiment, C.M.R., à Sa Majesté le Roi Georges V; \$50,000. C. E. Leclerc, N.P. (81193)

Rue Drolet; terrain 23' 7 et 22 x 72, 111, 5' x 72, lots 902-82-1, 902-86-2, 902-

87-1, 902-88-1, 902- pt. 81, avec maison pierre et brique. Alexander Schuman et al. à Dame Léon T. Grossman; \$7,500. Lucien Giroux, N.P. (81194)

Rue Sanguinet, Nos 117, 117a, 119 et 119a; terrain 45 x 80, lot 391, avec maison. Dame Wolff Simon et al. à Louis Bailen; \$10,400. E. Cholette, N.P. (81206)

Quartier Ste-Marie

Rue Couture; terrain 22 x 105, lots 504-12 et 13, avec maisons. Alphonse Bourassa à L. Z. Renaud; \$6,000. A. Rivest, N.P. (81182)

Rue Sherbrooke; terrain 21'8, 22 x 85 et 93, 21 x 93 et 101, 21 x 101 et 109, 20 x 109 et 117, 23 x 84; lots 1225-144, 145, 146, 147 et 149. Christophe Mercier à J. Philippe Lacroix et al.; \$5,500. L. Bélanger, N.P. (81164)

Rues Champlain et Demontigny, Nos 903 à 907 Demontigny, 299 à 307 Champlain; terrain 52 x 75½ pt. No 847, avec maisons. Mendoza Langlois à Rodolphe Brunet; \$15,000. Elzéar Roy, N.P. (81166)

Rue Sherbrooke; terrain avec constructions, lot pt. de 1249. Maxime Pominville et al. à Dame Vve J. Alphonse Pominville; \$15,000. P. C. Lacasse, N.P. (81265)

Rue Parthenais, Nos 110, 112, 114, 116, 118 et 120, avec bâtisse, lot 1495-20 et 21. E. D. Berthelet à Dame Chs Chouette; \$10,000. J. A. Mousseau, N.P. (81173)

Rue Parthenais, Nos 272, 274, 276; terrain 25 x 62, lot 1495-38, avec maison bois et brique. Dame Vve J. C. Robert à Michel Ouellette; \$2,600. Elzéar Roy, N.P. (81192)

Rues Delorimier et Larivière, Nos 408 et 410 Delorimier, No 1 Larivière; terrain 16 x 84, avec maisons; lot pt. N. O. 1223-10. The Montreal Loan & Mortgage Co. à Jean Antoine Emile Gauvin; \$3,000. R. H. Clerk, N.P. (81210)

Rue Panet; lot No 9, vacant. Dame Vve Thomas Lamb à Joseph Pierre Gadbois, M.D.; \$3,500. W. B. S. Reddy, N.P. (81268)

Rues Plessis et de Salaberry, Nos 167 à 173b Plessis, 222 à 228 de Salaberry, avec maison; terrain 47 x 95. H. Toussaint Lapointe à Gilbert Gagnon; \$17,000. L. Bélanger, N.P. (81226)

Rue Gauthier, lot 1225-7, avec maison; terrain 23 x 80. Roméo Valiquette à Jos. Longpré; \$5,000. J. A. O'Glehan, N.P. (81223)

Rue Chaussé, lot 1292-49, 1296-3, avec maison. Léo Philias Tougas à Simon Lidsky et al.; \$3,033.08. J. A. Couture, N.P. (81228)

Rues Sheppard et Amity, lot 1358-156-1, 1358-157-1, maison bois et brique; terrain 20 x 52' 6. Dame P. L. W. Dupré à Dame Arthur Charron; \$4,500. Victor Morin, N.P. (81224)

Quartier Duvernay

Rue Christophe Colomb; terrain 25 x 130 pds, maisons pierre et brique, lot 8-71. Zéphirin Mayrand à Mme William

PRÊTS ET OBLIGATIONS HYPOTHÉCAIRES

Semaine du 20 au 25 Mars 1911

Le nombre des prêts et obligations de \$500 et au-dessus enregistrés dans les deux bureaux de Montréal-Est et de Hochelaga et Jacques-Cartier, pendant la semaine ci-dessus, a été de 100 pour un montant de \$319,314.51. C'est, comme nombre, une diminution de 12, et, comme valeur, une augmentation de \$36,092.51.

Il y a six prêts seulement au-dessous de 6% et, comme toujours, le taux de 6% est celui de la plus grande partie des prêts, plus des trois-quarts en nombre, et 65% en valeur.

Il y a eu 5 prêts dépassant un montant de \$10,000, soit 1 de \$50,000 à 5%; 1 de \$25,000 à 5½%; 1 de \$25,000 à 6%; 1 de \$11,500 et 1 autre de \$12,000 également à 6%.

Un prêt de \$1,500 s'est fait à un taux non indiqué.

Voici comment se répartissent les prêts au point de vue de l'intérêt, dans les deux bureaux d'enregistrement ci-dessus :

4 prêts à 5%	\$ 53,150.00
2 prêts à 5½%	30,000.00
77 prêts à 6%	205,614.51
1 prêt à 6½%	2,200.00
11 prêts à 7%	17,150.00
4 prêts à 8%	9,700.00
1 prêt à	1,500.00
100	\$319,314.51

BUREAU DE MONTRÉAL-EST

Date	Montant	Taux p.c.	Prêteurs	Emprunteurs	Quartiers	Notaires
Mars 21	\$ 6,200	6	Le Crédit Foncier F.-Canadien	J Pier e Roux	Ste-Marie	J. E. Lachapelle.
do 21	3,000	6	Clément Lamoureux	Joseph Lamoureux	St-Jacques	F. Rioutard.
do 22	1,000	6	Dme Vve Samuel Brabant	Dosithée Dugas	St-Jacques	F. G. Crépeau.
do 23	6,000	6	Dme Vve Damase Dumont	Gilbert Gagnon	St-Marie	L. Bélanger.
do 23	5,800	6	Dme George Kelsall	Ernest Johnson	St-Laurent	R. H. Barron.
do 23	7,000	8	Alfred Dalbec	H. Jackson	St-Marie	Edouard Biron.
do 23	1,000	6	Dme Vve Isale Trudeau	Isaac Trudeau	do	L. Bélanger.
do 24	50,000	5	The Commercial Union Ass Co. Ltd	Bernard Goldstein & al.	do	R. B. Hutcheson.
do 24	4,000	6	Théodose Meloche & al.	Henry Berlind	St-Jacques	J. A. Chaurét.

BUREAU D'HOCHELAGA ET JACQUES CARTIER.

Nature de l'acte

Date	Montant	Taux p.c.	Prêteurs	Emprunteurs	Quartiers	Nature de l'acte
Mars 20	\$ 1,000	6	Alfred Desève	Israel Goldfarb	St-Jean-Baptiste	Obligation.
do 20	800	7	Dorlus Goyer & al.	Zotique Poulin	St-Denis	do
do 20	25,000	6	Walter H. Laurie	Charles C. Cottrell	Lachine	Prêt.
do 20	25,000	5½	The Protestant House of Ind. & Ref.	Peter Laing	Laurier	do
do 20	700	6	Noé Oulmet	Treffée Bellehumeur	do	Obligation.
do 20	500	7	Napoléon Dupuis	Joseph Pilon	Delorimier	do
do 20	500	6	Jean-Bte Deschamps	Fuclide Valiquette	Lachine	do
do 20	2,200	6½	The Montreal Loan & Mortgage Co.	François Pageau	St-Denis	do
do 20	4,500	6	Le Crédit Foncier F.-Canadien	Zéphirin Picard	Maisonneuve	do
do 21	3,500	6	Mme Vve Joseph A. Dumas	Jose h G. Benoit	Hochelaga	do
do 21	500	6	Onésime Filion	Mme George A. Hétu	St-Denis	do
do 21	4,000	6	Pierre Demers	Joseph-Emile alias Michel E. Pepin	Laurier	do
do 21	2,200	7	Mme Vve Gédéon Perras	Edouard Biron & al.	St-Cunégonde	do
do 21	2,000	6	Richard Daoust	Joseph L. Bourbonnais	Lachine	do
do 21	2,500	6	Osiias Soucisee	Cléophas Claveau	Hochelaga	do
do 21	1,000	6	Mme Armand Gautier	Herménégile Legault	do	do
do 21	7,000	6	Fredrick W. Evans	Charles J. Brown	do	Prêt.
do 21	3,000	6	Urgel Théoret	Désiré L. Desbois	Hochelaga	Obligation.
do 21	2,500	6	Joseph Laniel	Desiré L. Desbois	do	do
do 11	2,000	6	Mme Vve Calixte Bourgault & al.	Joseph R. Dion	do	do
do 21	700	6	Donalda Thauvette	Zénon Legault	Emard	do
do 22	1,000	6	Ex-test de feu Chs. H. R. La o ntain	Mme Antime Valin	St-Denis	do
do 22	1,800	5	Joseph Brault	Joseph L. StPierre	Verdun	do
do 22	2,500	6	Odila Hénuse	Joseph Riopel	Laurier	do
do 22	600	6	Edmond Roillard	Alphonse Bazé	St-Denis	do
do 22	2,650	6	Mme Vve Eusèbe Laliberté	Wilfrid A. Huguemiu	St-Jean Baptiste	do
do 22	5,000	5½	Charles A. Higgins	J. Mitchell Jones	Westmount	Prêt.
do 22	1,000	6	Albert Chevalier	Dominique Londel	do	Obligation.
do 22	3,000	6	Mme Vve Francis McNamee	Paul Lalonde	Verdun	do
do 22	700	5	Médéric Pirotte	Joseph N. Picotte	Maisonneuve	do
do 22	600	6	Mme Aphonse LeCavalier	Hans Paterson	St Denis	do
do 22	3,500	6	Le C'édit Foncier F.-Canadien	Stanislas E. Meunier	Maisonneuve	Prêt.
do 23	3,500	6	Joseph Dupuis	Pierre J. Grothé	St-Henri	Obligation.
do 23	1,000	6	Le Crédit Foncier F.-Canadien	Siméon Gagnon	Laurier	Prêt.
do 23	1,700	6	Joseph E. Renaud	Zéphirin Pison	Hochelaga	Obligation.
do 23	800	7	Luc et Gervais Prud'homme	Charles E. Fréchette	Maisonneuve	do
do 23	2,000	6	John Paterson & al.	James F. McLean	Outremont	Prêt.
do 23	1,000	6	John Marchand	Omer Brault	Par. St-Laurent	do
do 23	1,400	6	L'Alliance Nationale, Cercle Garneau No 118.	Edouard Lamer	Emard	Obligation.
do 23	2,700	6	Mme Euchariste Leclaire	Mme Benjamin Resch	Maisonneuve	do
do 23	500	6	Frank Upton	William R. Snuggs	Pointe Claire	Prêt.
do 23	500	6	Adrien LeFrançois	Mme Vve Pierre Beouliou	Par St-Laurent	Obligation.
do 23	600	6	Adélar Gauthier	Noé Carrière	St-Paul	do
do 23	3,000	6	Ferdinand Martineau	Ubald Beauchamp	Maisonneuve	do
do 23	960	6	Mme Vve Wilfrid Simard	Narcisse Varin	Sault au Récollet	do
do 23	4,000	6	Ex-te-t. de feu l'Hon. Chs. S. Rodier	Mme Vve Prosper Monette	St-Cunégonde	do
do 23	11,500	6	Ex-test. de feu l'Hon. Chs. S. Rodier	Louis Letourneau	Westmount	do
do 23	3,500	6	Mme John O. Maichand	J. Alfred Deguire	Laurier	do
do 23	3,500	6	Mme John O. Maichand	Damase Deguire	do	do
do 23	700	8	Treffée V. liquette	Joseph Sirosis	Verdun	do
do 23	500	7	Mme Francis-Xavier Clermont	Joseph Fournier	St-Jean-Baptiste	do
do 23	650	6	Arthur Vinat	Herménégile Monette	Pointe aux Trembles	do
do 23	700	6	Henri Robert	Charles Chevalier	Longue-Pointe	do
do 24	12,000	6	Le Crédit Foncier F.-Canadien	Eugène Bernier	do	Prêt.
do 24	600	7	John T. Long	Charles F. Morrow	Laurier	Obligation.
do 24	4,700	7	The Trust & Loan Co of Canada	Joseph A. Richard	Hochelaga	Prêt.
do 24	800	7	Mde Joseph Lafontaine	J Alfred Rochette	Delorimier	Obligation
do 24	1,200	7	Edouard A. Poitevin	Thomas Girard	do	do
do 24	500	8	Mde Vve Antoine Goyer	Mde Vve Pierre Gauthier	do	do
do 24	1,800	6	Mde Vve Antoine Goyer	Joseph E. Lalonde	St-Denis	do

J. Ephrem Toupin; \$1,800. L. Bélanger, N.P. (187394)
3ème Avenue; lots 172-1471 à 1474 et 1393, avec maisons. Terrain 25 x 78 pds. Frede Trudeau à Mme Mathias Larose; \$2,100. E. Desaulniers, N.P. (187120)

Sault au Récollet

Terrain 2 x 25 arp. Lot P. 269. Mme Veuve Patrick J. Darcy, et al. à The Greater Montreal Land Investment Co.; \$31,200. E. Cholette, N.P. (187104)

Lots 488-76A à 77A, avec maisons. David Josep à Frank Ostrowsky, et al.; \$1,400. C. E. Germain, N.P. (187415)

Lot 242, avec maisons. Jean-Bte Pélouquin à Israël Crevier; \$1,400. W. J. Proulx, N.P. (187337)

Lot P. 127. Terrain 41 arp., 41 perches. Toussaint Paiement à William A. Cotton, et al.; \$33,128. L. A. Dumesnil, N.P. (187375)

Lot 209-21, avec maison en construction. Terrain 50 x 75 pds. Damase Crevier à Hormidas Godin; \$1,000. P. J. B. Crevier, N.P. (187236)

Quartier Ste-Cunégonde

Rue Souvenir, Nos 40, 42, 44; lot 386-192, avec maisons. Terrain 24 x 110 pds. Georges A. Dionne à Mme Veuve William McGee; \$11,000. J. Fair, N.P. (187405)

Rue Déglise; lot 666, avec maisons. Mme Raoul Normandin à Emile Dunberry; \$6,000. A. Gosselin, N.P. (187264)

Quartier St-Denis

Rue St-Denis, Nos 2150, 2152, 2154; lot 1/2 S. E. 8-269, avec maison, bois et brique, 3 étages, 3 logements. Terrain 25 x 130 pds. Georges Besner à Mme Veuve udore Paré; \$5,500. L. A. Derome, N.P. (187201)

Rue Labelle; lots 2629-246 et 247, 7-1038 et 1039, avec maisons. Terrain 3800 pds sup. pour 2 premiers lots, 2775 pds chacun des autres lots. Julien Therrien à Francis Moreau; \$1,900. F. G. Crépeau, N.P. (187197)

Rue Marquette; lot 339-455 avec maisons. Paul Beauchamp à Albert Boudreau; \$3,300. L. Giroux, N.P. (187186)

Rue Dufferin; lots 329-200 et 199 et P. S. E. 329-201. Terrain 15 x 98 pds pour P. S. E. The Montreal Realty Co. à Revd William J. Casey; \$1,800. W. H. Cox, N.P. (187185)

Lot 14-128, avec maison et autres dépendances. J. Fortunat Legault à Sydney Cavey; \$9,500. N. Théoret, N.P. (187129)

Rue Beaubien; lots P. 8-615 et P. 8-616. Terrains 25 x 42 pds, 25 x 50 pds. Wilfrid Lalonde à Charles Lacroix; \$3,500. G. Beau-doin, N.P. (186331)

Rue Labelle; lot 1/2 S. E. 8-687, avec maison bois et brique. Terrain 25 x 105 pds. Thomas J. Tobin à Jean-Bte Roy; \$3,300. J. Lonergan, N.P. (187338)

Rue Cowan; lot 8-41. Terrains 50 x 110 pds, 25 x 110 pds. The St. Denis Land Co. à Joseph H. Lalonde; \$1,005. W. B. S. Reddy, N.P. (187345)

Rue St-Denis; lot 8-292. Terrain 50 x 130 pds. The St. Denis Land Co. à Andrew H. Thomson; \$1,805. W. B. R. Reddy, N.P. (187346)

Rue St-Denis; lot 1/2 S. E. 8-292. Terrain 25 x 130 pds. Andrew Henderson Thomson à Josephat Besner; \$1,000. W. B. S. Reddy, N.P. (187347)

Rue St-Denis; lot 1/2 N. O. 8-292. Terrain 25 x 130 pds. Andrew H. Thomson à George Besner; \$1,000. W. B. S. Reddy, N.P. (187348)

Rue Huntley, Nos 842, 844, 844a, 846,

TEL. BELL, MAIN 1859

LEANDRE BELANGER

Notaire, Cpmptable et Commissaire

No 30 rue St-Jacques, MONTRÉAL

Argent à Prêter à 4, 5 et 6%

Rés. : 437, St-Antoine, Tél. Bell Uptown 2874

JOS. A. BRUNET, L. LB.

NOTAIRE

Edifice Banque d'Épargne, 2e Etage Chambre 5

180 rue St-Jacques, Montréal

Argent à prêter sur propriétés immobilières.
Tél Bell Main 79

Tél. Bell Main 2785, Résidence : Ste-Thérèse

LUCIEN GIROUX

NOTAIRE

Argent à prêter, Règlement de Successions

Edifice St-Charles, 43 St-Gabriel.

MONTRÉAL

Henry N. Chauvin, Geo. Harold Baker,
Harold Barle Walker

CHAUVIN, BAKER & WALKER

AVOCATS

179 rue St-Jacques, MONTRÉAL.

GARAND, TERROUX & CIE

BANQUIERS ET COURTIERS

116 rue St-Jacques, Montréal

EN FACE DU BUREAU DE POSTE

NEW VICTORIA HOTEL

H. FONTAINE, PROPRIÉTAIRE

QUEBEC

L'Hôtel des commis-voyageurs.

Plan Américain. Taux, à partir de \$2.50.

Ne placez pas votre commande en PAPETERIE avant d'avoir consulté notre nouvel échantillonnage.

Les boîtes LAKME, ADELIA, VIOLETTES ESTHER FASHIONABLE, TOLLE DU MEXIQUE et MAPLE LEAF forment la plus avantageuse collection pour un MARCHAND qui désire donner ENTIERE SATISFACTION à sa clientèle et réaliser en même temps les plus GROS BENEFICES.

LA CIE J. B. ROLLAND & FILS

6 à 14, rue St-Vincent
MONTRÉAL

848, 848a; lot 8-494, avec maisons. Terrain 50 x 100 pds. Joseph P. Beaudry à Osias Lamoureux; \$14,500. E. R. Dufresne, N.P. (187411)

Rue Carrière, Nos 61, 63, 65; lots 165-46 et 47, avec maisons. Terrain 3751 pds. Joseph P. Beaudry à Philias Archambault; \$4,000. E. R. Dufresne, N.P. (187414)

Rue Fabre; lot 339-352, avec maisons. Napoléon Lamontagne à Henry Glenny; \$1,250. J. A. E. Boileau, N.P. (187391)

Rue Bréboeuf, avec maisons. Terrain 25 x 90 pds. Mme Veuve J. Desmarreau à Mme Joseph Desmarreau; \$6,826. C. E. Germain, N.P. (187257)

Rue Bréboeuf, Nos 66, 66A; lot 7-118, avec maison. Elzéar Bouchard à Mme Alexandre Longtin; \$4,000. L. Bédard, N.P. (187269)

Rue St-Denis; lots 162-230 et 265-20, avec maisons. Terrain 22 x 99 pds. Emilien D. Berthelet à Mme Charles Choquette; \$12,500. J. A. Mousseau, N.P. (187121)

Rue Labelle; lot 7-269, avec maison, bois et brique, 2 étages. Terrain 25 x 110 pds. Philippe Vermette à Mme Joseph Venne; \$3,400. N. Pérodeau, N.P. (187150)

Rue Simard, Nos 1204, 1206; lot 1. S 153-172, avec maisons. Terrain 20 x 100 pds. Henri Glenny à Napoléon Lamontagne; \$2,700. J. A. E. Boileau, N.P. (187245)

Quartier St-Gabriel

Rue Coleraine, No 184; lot 3370-53, avec maison, pierre et brique. Terrain 26 x 746 pds. Jean Bondoux à William H. Byerly; \$3,200. N. Dickson, N.P. (187115)

Rue Rushbrooke. Terrain 25 x 90 pds, avec maisons. Thomas Shelly à John T. Gardham; \$4,500. H. Fry, N.P. (187101)

Rue St-Charles, Nos 225, 227, 229, 231; lot 2563, avec maisons. Terrain 45 x 80 pds. Emery Primeau à Ferdinand Cyr; \$3,300. Albert Jolicoeur, N.P. (187123)

Rue Paris; lots 3239-88 et 89 et P. N. E. 3239-90. Terrain 20 x 40 pds chacun. Mme James W. Knox à Florence Amélia McFadden; \$5,250. H. M. Marler, N.P. (187103)

Ste-Geneviève

Lots 304 et 305, avec maisons. Terrain 1 arp. 4 pds x 30 arp., 1 arp. 4 pds x 30 arp. Philias Laniel à Willie Theoret; \$3,730. J. A. Chauret, N.P. (187090)

Quartier St-Henri

Rue St-Pierre; lot 1/2 P. S. E. 1197-8, avec maison, bois et brique, 3 étages. Terrain 25 x 87 pds. Mme G. Arthur Varin à Edouard R. Dufresne; \$1.00 et autres bonnes et valables considérations. J. A. Nadeau, N.P. (187410)

Rue Turgeon; lot 2126, avec maisons. Terrain 40 x 90 pds. Mme Philippe Blais fils à Joseph H. Haineault; \$2,700. App. Archambault, N.P. (187193)

Rue St-Jacques; lot 1672. Alphonse Cazélais à Mme Jean-Bte Brault; \$12,200. A. C. A. Bissonnette, N.P. (187215)

Rue Beaudoin, Nos 112, 114; lot 1722-49, avec maisons. Terrain 24 x 92 pds. Siméon Côté à Jean-Bte Bisson; \$1,800. J. A. Trépanier, N.P. (186272)

Rue St-Ambroise; lot 1913-12, vacant. Terrain 39,300 pds sup. The Montreal Trust Co. à The Montreal Rolling Mills Co.; \$31,440. J. A. Cameron, N.P. (187277)

Quartier St-Jean-Baptiste

Rue Cadieux; lot 114, avec maisons. James Barnes à Haris Oveshister, et al.; \$2,200. J. R. Mainville, N.P. (187231)

Avenue Hôtel-de-Ville; lots 62 et 63.

EN ECRIVANT AUX ANNONCEURS, CITEZ "LE PRIX COURANT"

BANQUE DE MONTREAL

(FONDÉE EN 1817)

CONSTITUÉE PAR ACTE DU PARLEMENT

Capital tout payé.....\$14,400,000.00
Fonds de Réserve.....12,000,000.00
Profits non Partagés.....961,789.11

SIÈGE SOCIAL MONTRÉAL

BUREAU DES DIRECTEURS

Le Très Hon. Lord Strathcona and Mount Royal,
G.C.M.G., G.C.V.O., Président Honoraire.
R. B. Angus, Président.
Sir Edward Clouston, Bart., Vice Président.
E. B. Greenshields, Sir William Macdonald,
James Ross, Hon. Robt. Mackay,
Sir Thomas Shaughnessy, K.C.V.O., David Morrice,
C. R. Hosmer, A. Baumgarten, H. V. Meredith.

Sir Edward Clouston, Bart., Gérant-Général.
H. V. Meredith, Asst. Gér.-Gén. et Gér. à Montréal.
A. Macnider, Insp. Chef et Surint. des Succursales.
C. Sweeny, Surintendant des Succursales de la
Colombie Anglaise.
W. E. Stavert, Surintendant des Succursales des
Provinces Maritimes.
F. J. Hunter, Inspecteur Succursales N. O. et C. B.
E. P. Winslow, Inspecteur Succursales Ontario.
D. R. Clarke, Inspecteur Succursales Provinces
Maritimes et Terre-Neuve.

SUCCURSALES :

144 Succursales au Canada
Grande-Bretagne, Londres, Bank of Montreal—
47 Threadneedle St., E. C. F. Williams Taylor,
Gérant.
Etats-Unis, New-York—64 Wall St., R. Y. Hebden,
W. A. Bog et J. T. Molineux, Agents.
Chicago, Banque de Montréal—J. M. Greata, Gér't
Spokane, Wash., Bank of Montreal.
Terre-Neuve: St. John's, Bank of Montreal.
Birchy Cove, Baie des Isles, Bank of Montreal.
Mexico, D. F., Bank of Montreal.

GEO. GONTHIER

EXPERT COMPTABLE ET ADDITEUR
103 rue St-François-Xavier
Montréal
Tel. Bell Main 2701.

Arthur W. Wilks. Alexander Burnett.
WILKS & BURNETT
Comp. des Auditeurs, Commissaires pour toutes les Provinces
Règlement d'affaires de Faillites
601 Bâtisse Banque des Marchands
Téléphone Bell Main 5500
Marchands 849 MONTREAL.

P. A. GAGNON

Comptable Licencié
(Chartered Accountant)
Columbus 315, 316, 317 Edifice New York Life
11 Place d'Armes, MONTREAL.
Bel Main 4912

avec maisons. Nelson Guindon à Morris
Colle, et al.; \$5,500. E. R. Décarv, N.P.
(187370)

St-Léonard Port-Maurice

Lots P. 430, 429A, avec maisons. Ter-
rain 63 arp. sup. Napoléon Gagnon à Char-
les T. Giroux; \$30,000. J. A. O'Gleman,
N.P. (187350)

Verdun

Rue Evelyn; lot 3405-301, avec maison,
bois et brique, 2 étages. Terrain 25 x 112.6
pces. Mme François-Xavier Boisvert à Jo-
seph Faubert; \$2,800. O. Deguise, N.P.
(187406)

Rue Galt; lot 4546-54, avec maisons.
Terrain 25 x 122 pds. Alfred Legault à
John O'Brien; \$1,500. J. A. H. Hébert,
N.P. (187399)

Rue Verdun; terrain 50 x 112.6 pces,
avec maisons et machinerie. Lots 3405-409
et 410. Henri Lefebvre à Solomon Lalono-
de; \$3,800. O. Deguise, N.P. (187165)

Viauville

ière Avenue, Nos 25, 27 et 29; lot 1-48,
avec maisons et autres dépendances. Ter-
rain 24 x 100. Jean-Bte Malepart à Raoul
Malepart; \$4,500. J. A. H. Dequoy, N.P.
(187252)

Westmount

Rue Belmont; lots 222A-44 et 223AA-4,
222A-43 et 223A-3, 222A-4 et 223A-2. Ter-
rain 43.3. Alfred Stuart à William J.
Thompson; \$7,353. G. R. Lighthall, N.P.
(187159)

Rue Western, No 4290, avec maisons.
Lots P. S. O. 300-4 et 301-4. Mme John W.
Smith à Mme William H. Whyte; \$9,-
000. H. M. Marler, N.P. 187102)

Rue Roslyn; lot P. S. E. 219-59, avec
maisons. Terrain 3330 pds. Arthur J. Wil-
liams à Mme Patrick O'Leary; \$11,300.
C. E. Leclerc, N.P. (187311)

Rue Prospect, No 69; lot P. 384-57, avec
maison pierre et brique. Terrain 21 x 60
pds. Charles W. Davis à James Brown;
\$4,500. R. H. Clerk, N.P. (187320)

Rue Selby; lot 383-72, avec maison. Ter-
rain 1893 pds. Charles Gurd à Arthur D.
Buchanan; \$3,000. R. H. Barron, N.P.
(187324)

Rue Lansdowne 441, et Belmont, avec
maisons. Terrain 23.6 par prof. du lot. Mme
Frederick Parsons à Ex. test. de feu Fre-
derick Sharpley; \$8,750. E. Cholette, N.P.
(187361)

Chemin St-Antoine, No 105; lot P. N. E.
279-2, avec maisons. Terrain 4800 pds.
Alexandre C. Casgrain à Thomas N. Rey-
nolds; \$11,250. W. H. Cox, N.P. (187429)

Rue Roslyn; lots P. N. O. 218-174, P.
S. E. 218-175, avec maisons. Terrain 23.6
x 111 pds, 11 x 111 pds. John Stewart à
Frank F. Barr; \$10,000. R. A. Dunton,
N.P. (187438)

Westmount Ave; lots 239A-1 et 2, 239A-
3. Terrains 5762 pds, 5350 pds. Samuel W.
Filden à Henry A. Hodgson; \$9,507.95. R.
A. Dunton, N.P. (187440)

Lansdowne Ave; lot 1/2 S. E. 220-20, avec
maisons. Terrain 25 x 130 pds. Mme Veuve
John Murison à Edward C. Miner; \$7,-
900. R. B. Hutchison. N.P. (187205)

Wood Ave, No 424; lots P. S. E. 374-3-
12, P. N. O. 374-3-11, avec maisons. Ter-

Téléphone Longue Distance No 39
Magnifiques Salles d'Echantillons pour Commis-
Voyageurs, complètement détachées de l'Hôtel
HOTEL VICTORIA
J. L. PATENAUDE, Prop.
Coin Labelle et Ste-Anne, ST-JEROME, P.Q.

BANQUE D'HOCHELAGA

1874-1909.

Capital autorisé - - - \$4,000,000
Capital payé - - - \$2,500,000
Réserve - - - \$2,500,000
Total de l'actif au-delà de \$23,000,000.00

DIRECTEURS ;

Hon. J. D. ROLLAND, Président
ROBT. BICKERDIKE, Ecr., M. P. Vice-Président
J. A. VAILLANCOURT, Ecr.,
A. TURCOTTE, Ecr.,
E. H. LEMAY, Ecr., J. M. WILSON, Ecr.
HON. F. L. BEIQUE,
M. J. A. PRENDERGAST, Gérant-Général.
F. G. LEDUC, Gérant.

Bureau Principal--Montréal BUREAUX DE QUARTIERS

AVE. MONT-ROYAL, (coin St-Denis)
RUE STE-CATHERINE, EST
RUE STE-CATHERINE, CENTRE
RUE NOTRE-DAME, OUEST
HOCHELAGA
MAISONNEUVE
POINTE ST-CHARLES
ST-EDOUARD
ST-HENRI
VILLE ST-LOUIS
VERDUN (près Montréal)
VIAUVILLE, (près Montréal)
DOLORMIER
EMARD

SUCCURSALES

BERTHIERVILLE, P. Q.
EDMONTON, ALTA
FARNHAM, P. Q.
JOLIETTE, P. Q.
LAPRAIRIE, P. Q.
L'ASSOMPTION, P. Q.
LOUISEVILLE, P. Q.
QUEBEC, P. Q.
ST-ROCH
SOREL, P. Q.
SHERBROOKE, P. Q.
ST-BONIFACE, Man
ST-HYACINTHE, P. Q.
ST-JACQUES L'ACHIGAN, P. Q.
ST-JEROME, P. Q.
ST-PIERRE, Man
TROIS-RIVIERES, P. Q.
VALLEYFIELD, P. Q.
VANLEEK HILL, Ont
WINNIPEG, Man., Higgins Ave.

Emet des Lettres de Crédit Circulaires pour les
voyageurs, payables dans toutes les parties du mon-
de; ouvre des crédits commerciaux; Achète des
traites sur les pays étrangers; Vend des chèques et
fait des paiements télégraphiques sur les principales
villes du monde; prend un soin spécial des Encais-
sements qui lui sont confiés, et fait remise prompte-
ment au plus bas taux du change

Intérêts alloués sur dépôts d'épargne.

Nos... VOYAGEURS..

- ☞ Sont partis sur la route avec des échantillons attrayants.
- ☞ Notre stock pour la saison du printemps est au complet
- ☞ Faites-nous une visite ou demandez nos échantillons.

PRIX GARANTIS

O. LETOURNEAU & CIE

59, RUE ST-PIERRE,
MONTREAL

Lainages et Fournitures pour
Tailleurs.

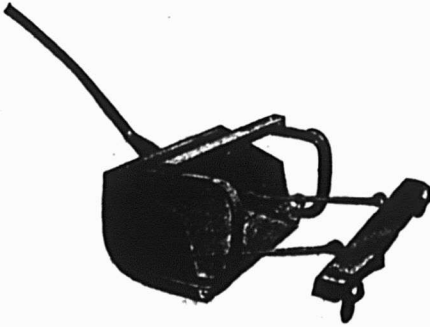

The MEAFORD WHEELBARROW CO., Limited
MEAFORD, - - ONTARIO.

MANUFACTURIERS DE

Brouettes de toute description, pour tous les usages. S'il vous faut une Brouette quelconque, nous l'avons : Pour chemin de fer ou pour Bateau, à Caisse en Acier ou Complètement en Acier, Pour Jardins ou Pelouses.

Râcloirs à Roues, à boîte en métal comprimé, forme cuillère ou forme carrée. Deux grandeurs : Nos. 2 et 3.

Râcloirs à Trainage, en Acier Comprimé, mancherons sur le dessus ou de côté, avec ou sans lisses.

Pelles à Boeuf, **Râcloirs Fresno** ou **Buck**.

Tombereaux à Renversement, **Wagons à Renversement**, **Charrue de Pente**.

Trucs — pour entrepôts, pour Sacs, à Plate-Forme.

Ligne Sterling de Brouettes et Tombereaux à Béton, munis de coussinets à Cylindres et se poussant aisément.

DEMANDEZ LES PRIX ET LE CATALOGUE COMPLET,

AGENT DE
VENTE

ALEXANDER GIBB, 13 rue ST-JEAN,
MONTREAL, Que.

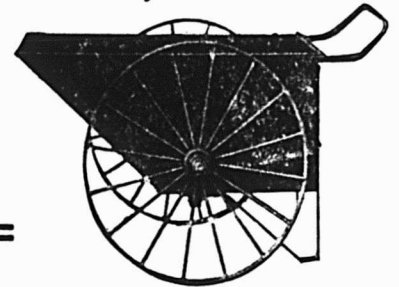

LES FABRICANTS DE BEURRE DEMANDENT

La Baratte "FAVOURITE"

parce qu'ils savent que c'est la meilleure. Jetez un regard sur sa construction—ce support léger, mais rigide, en acier-cornière, les tourillons boulonnés, l'actionnement à la main et au pied combinés, les coussinets à cylindres—ces avantages très évidents convainquent de sa supériorité, qui est entièrement prouvée par des épreuves réelles de barattage.

Comme résultat naturel, il se vend plus de barattes "FAVOURITE" au Canada que de barattes de toutes les autres marques combinées.

8 grandeurs, pour baratter de ½ à 30 gallons.

DAVID MAXWELL & SONS, St. Mary's, ONTARIO.

Agence à Montréal : 446 - 448, rue St-Paul.

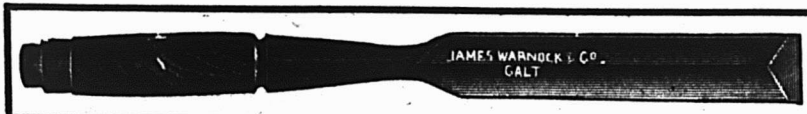

**OUTILS A BORD TRANCHANT ET MARTEAUX
EN ACIER SHEFFIELD, FAITS PAR DES
OUVRIERS CANADIENS.**

Nos marchandises donnent complète satisfaction, Il est profitable de les mettre en stock.

**ALLAN HILLS EDGE TOOL CO.,
LIMITED
GALT, - - - ONTARIO.**

EN ECRIVANT AUX ANNONCEURS, CITEZ "LE PRIX COURANT"

LA BANQUE MOLSON

Incorporée en 1855

Bureau Principal, MONTREAL.

Capital payé . . . \$4,000,000
Fonds de Réserve . . . 4 400,000

JAMES ELLIOT, Gérant-Général
A. D. DURNFORD, Inspecteur en Chef et
Surintendant des Succursales.

Succursales dans la Province de Québec :

- Arthabaska
- Bedford
- Chicoutimi
- Drummondville
- Fraserville et Rivière du Loup Station
- Knowlton
- Lachine Locks
- Montréal—
- Rue St-Jacques—
- Rue Sainte-Catherine—
- Maisonneuve—
- Market and Harbour—
- Côte des Neiges—
- Saint-Henri—
- Pierreville
- Québec
- Richmond
- Roberval
- Sorel
- Saint-Césaire
- Sainte-Flavie Station
- Saint-Ours, Qué.
- Sainte-Thérèse de Blainville
- Victoriaville
- Waterloo

80 Succursales dans tout le Canada.

Agences à Londres, Paris, Berlin et dans toutes les principales villes du monde.
Emission de Lettres de Crédit pour le commerce et lettres circulaires pour voyageurs.

Vis d'Arrêt et Vis à Grosse Tête

Kerons à demi fini

Il n'y en a pas de tout à fait aussi bons que ceux de "Morrow". Insistez pour que votre marchand de gros vous fournisse cette marque. Nous filetons deux fois toutes les vis. Cela donne une plus grande exactitude.

THE JOHN MORROW SCR W, Limited

INGERSOLL, ONT.

THEATRE NATIONAL FRANÇAIS

Semaine du 3 AVRIL 1911

Soirées : . . . **DOLLARD DesORMEAUX**

Drame en 5 Actes et 8 Tableaux,
par M. Bourbeau-Rainville.

Matinées : **LA FEMME X**

Drame en 5 Actes, par Alexandre Bisson.

Maison Fondée en 1870

AUGUSTE COUILLARD

IMPORTATEUR DE

Ferronnerie et Quincaille, Verres à Vitres, Peintures, Etc.

Spécialité : Poêles de toutes sortes

Nos. 232 à 239 rue St-Paul
Routes 12 et 14 St-Amable, MONTREAL

La maison n'a pas de Commis-voyageurs et fait bénéficier ses clients de cette économie. Attention toute spéciale aux commandes par la malle. Messieurs les marchands de la campagne seront toujours servis au plus bas prix du marché.

rain 25 x 115 pds. Ferdinand Tremblay à Mme Charles H. Turner; \$9,750. H. Gohier, N.P. (187233)
Rue Kensington; lots P. N. O. 278-33 et P. S. E. 278-34. Terrain 36 x 112.6 pces. Harry R. Hutcheson, et al. à Moses Michaelson; \$16,000. J. A. Cameron, N.P. (187158)

La Construction

SEMAINE TERMINEE LE 25 MARS

Il y a, cette semaine, comparativement à la semaine précédente, une diminution dans le nombre des permis de construction accordés; de 59 le nombre descend à 39. Par contre, le coût probable de la construction est en augmentation, il s'élève à \$348,290 au lieu de \$305,509 précédemment.

Il y a, il est vrai, des permis qui comportent des montants d'une certaine importance; ainsi, dans le quartier St-Denis, nous relevons: 1 église au coût de \$142,000 et une école pour \$70,000; dans le quartier Laurier, 2 manufactures, l'une de \$64,000 et l'autre de \$17,000 et, dans le quartier St-Georges, 1 entrepôt frigorifique dont le coût est évalué à \$12,500.

Dans les permis divers, il y en a 3 pour écuries au coût total de \$450 et 3 pour hangars avec dépense évaluée à \$365.

Les permis pour réparations et altérations sont au nombre de 10 pour un montant de \$6,865.

Les permis pour construction de maisons d'habitation sont de 18 pour 18 maisons comportant 38 logements et une dépense prévue de \$35,100.

La répartition des permis accordés pendant la semaine sous revue se fait, comme suit, par quartiers:

DeLorimier, 2 permis	\$ 6,000
Emard, 3 permis	440
Laurier, 10 permis	95,225
Notre-Dame de Grâce, 1 permis	125
Papineau, 1 permis	1,000
Rosemont, 1 permis	1,000
St-Denis, 8 permis	217,600
St-Georges, 1 permis	12,500
St-Henri, 3 permis	3,900
St-Jacques, 3 permis	6,000
St-Jean-Baptiste, 2 permis	1,850
St-Joseph, 1 permis	150
St-Louis, 1 permis	300
St-Marie, 2 permis	2,200

Fondée en 1900 Tél., Est 3922

La Compagnie de L'Académie Nationale de Coupe, Cou- ture, et Arts Féminins, Enregistrée.

Cours de Broderie, Etamage, Patrons
sur mesure.

BUREAU PRINCIPAL
78, 80 et 82 Rue St-Denis.

N.B.—Les élèves du dehors auront le privilège de prendre pension à l'Académie.

La Banque Provinciale du Canada

Siège Central: 7 & 9 Place d'Armes,
Montréal, Can.

Capital autorisé \$3,000,000.00
Capital versé 1,000,000.00
Réserve et surplus 489,874.40
au 31 Décembre 1910

Conseil d'Administration:
Président: M. H. LAPORTE, de Laporte, Martin & Cie Administrateur Crédit Foncier Franco-Canadien
Vice-Président: M. W. F. CARSELY, de la maison en gros de Carsley, Sons & Co.
Honorable L. BEAUBIEN, Ex-ministre de l'Agriculture
Monsieur G. M. BOSWORTH, Vice-Président "Canadian Pacific Railway Co."
Monsieur ALPHONSE RACINE, de la maison A. Racine & Cie, marchands en gros, Montréal.
Monsieur L. J. O. BEAUCHEMIN, propriétaire de la Librairie Beauchemin Limitée.
TANCRED BIENVENU, Directeur-gérant.
J. W. L. FORGET, Inspecteur; J. A. TURCOT, Assistant-Inspecteur; ALIX BOYER, Secrétaire.

Censeurs:
Président: Honorable Sir ALEX. LACOSTE, Ex-Juge en chef de la Cour d'Appel.
Sir LOMER GOUIN, Premier Ministre Provincial de la Province de Québec
Docteur E. FÉRSILLIER LACHAPÈLE, Administrateur du Crédit Foncier Franco-Canadien

Département d'Épargne
Emission de certificats de dépôts spéciaux à un taux d'intérêt s'élevant graduellement jusqu'à 3½ p.c l'an, suivant termes. Intérêt de 3 p.c sur dépôt payables à demande.

**44 SUCCURSALES DANS LES PROVINCES
DE QUEBEC, ONTARIO ET NOU-
VEAU BRUNSWICK**

Correspondants à l'étranger:
Etats-Unis: New-York, Boston, Buffalo, Chicago.
Angleterre, France, Allemagne, Autriche Italie.

LA BANQUE NATIONALE AVIS

Lundi, le premier Mai prochain, et après, cette banque paiera à ses actionnaires un dividende de un et trois quarts pour cent [étant au taux de sept pour cent par année] sur son capital payé, pour le trimestre finissant le 30 Avril prochain.

Le livre de transport d'actions sera fermé du 16 au 30 Avril prochain inclusivement.

L'assemblée annuelle des actionnaires aura lieu au bureau de la Banque, Basse-Ville, mercredi le 17 Mai prochain, à 3 heures p.m.

Les procurations pour voter devront, pour être valides, être déposées à la Banque cinq jours francs avant celui de l'assemblée, c'est-à-dire, avant 3 heures p.m., jeudi le 11 Mai prochain.

Par ordre du Bureau de Direction.
N. LAVOIE,
Gérant Général.

Québec, le 21 Mars 1911.

EXTINCTEUR

"PARAGON"

Accepté par les inspecteurs
du gouvernement

AGENT :

LUDGER GRAVEL

26 Place Jacques-Cartier
MONTREAL.



Outils FAITS AU CANADA de Chantier de Pink

Procurez-vous le Catalogue
et la Liste de Prix.

LES OUTILS TYPE

dans chaque Province du Dominion, en Nouvelle
Zélande, en Australie, etc.

Nous fabriquons toutes sortes d'outils pour ouvriers de
chantier.

Peaveys de Pink, à douille ouverte, patentés.

Crocs de Roulage de Pink, Bec Arrondi, Douille Ou-
verte, patentés.

Crocs de Roulage de Pink, Bec Arrondi, à Crochet, pa-
tés, tous munis de manches en érable à sucre
fendu.

Ce sont des outils légers et durables.

Vendus dans tout le Dominion par tous les Marchands
de Ferronnerie en Gros et en Détail.

Manufacturés par

THOMAS PINK,

Pembroke, Ont., - Canada.

Téléphone à Longue Distance, No. 87.

SAVEZ-VOUS OU ACHETER CE DONT VOUS AVEZ BESOIN?

Il ne se passe guère de semaine sans que plusieurs abonnés ne nous demandent où ils peuvent se procurer quelque article dont ils ont besoin et qu'ils ne savent où pouvoir acheter.

Comme nous l'avons maintes fois répété "**Le Prix Courant**" est entièrement à la disposition de ses abonnés pour tous les services qu'il peut leur rendre.

Rien ne nous est plus agréable que de leur faciliter les affaires, aussi nous empressons-nous de répondre gratuitement à toute demande de ce genre.

Nos abonnés qui auraient besoin d'un renseignement à ce sujet n'ont qu'à **Détacher le Coupon ci-dessous, le remplir et nous l'envoyer.**

LE PRIX COURANT,

MONTREAL

80, RUE ST-DENIS

LE PRIX COURANT

80, RUE ST-DENIS
MONTREAL

Service des Abonnés

DATE _____ 1911

VEUILLEZ ME DIRE OU JE PUIS ACHETER _____

NOM _____

ADRESSE _____

GRAND TRUNK RAILWAY SYSTEM

**Voyagez sur la seule
Double Voie Ferrée**

Entre Montréal, Toronto, Hamilton,
Niagara Falls, Détroit et Chicago.

**7 1/2 Heures DE MONTREAL A
TORONTO
'International Limited'**

Le train le plus rapide du Canada

Départ de Montréal à 9 a. m., tous les jours
pour Toronto et l'Ouest.

Quatre Trains Express par Jour

ENTRE MONTREAL ET TORONTO

9.00 a. m. 7.30 p. m.
9.45 a. m. 10.30 p. m.

Service d'élégants wagons buffet, salon
et bibliothèque sur les trains de jour, et nou-
veaux wagons-lits Pullman sur les trains de
nuit.

**Prix Réduits pour les Différents
points de la Cote du Pacifique**

En vigueur jusqu'au 10 avril inclusive-
ment

Billets simples de deuxième classe pour
colons, de

Montréal via Chicago à Nel-
son, Vancouver, Victoria,
Westminster, C. A., Seattle,
Spokane, Tacoma, Wash., } **\$47.70**
Portland, Ore.

San Francisco, Los Angeles,
San Diego, Cal., Mexico, City, } **\$49.00**
Mex.

Prix réduits pour différents autres en-
droits.

Bureau des Billets en Ville,
130 rue St-Jacques. Tél. Main 6905 ou gare
Bonaventure.

**PATENTES
OBTENUES PROMPTEMENT**

Avez-vous une idée?—Si oui, demandez le
Guide de l'Inventeur qui vous sera envoyé gratis
par **Marion & Marion, Ingénieurs-Consultants.**
Bureaux: Edifice New York Life, Montréal,
{ et 607 G Street Washington, D. C.

ALLEZ AUX

BERMUDES

**VOYAGE ALLER ET RETOUR
A PARTIR DE \$20.**

Le vapeur rapide BERMUDIAN à double
hélice, 5530 tonnes, partira de New York à
10 a. m., tous les mercredis Quille double,
ventilateurs électriques, télégraphie sans fil.

ANTILLES

Le nouveau SS. GUIANA, 3,700 tonnes, le SS
PARIMA, 3,000 tonnes, le SS. KORONA, 3,000
tonnes, partent de New-York toutes les deux
semaines, à 2 hrs p. m., pour St-Thomas, Ste.
Croix, St-Christophe, Antigua la Guadeloupe
la Dominique, la Martinique, Ste-Lucie, la Bar-
bade et Demerara.

Pour renseignements complets, s'adres-
ser à W. H. Henry, 286 rue St-Jacques,
W. H. Clancy, 130 rue St-Jacques, Ths.
Cook & Son, 530 rue Ste-Catherine Ouest,
L. J. Rivet, 13 Boulevard St-Laurent, ou
J. G. Brock & Co., 211 rue des Commis-
saires, Montréal, A. E. Outerbridge & Co.
29 Broadway, New-York; Québec
Steamship Co., Québec.

Permis de construire à Montréal

Rue du Couvent, près St-Jacques, quar-
tier St-Henri, 1 maison, 1 logement, 2 éta-
ges, 3e classe, façade bois et brique; coût
prob. \$3,000. Propriétaire, Louis Vincent,
83 rue du Couvent.

Boulevard St-Joseph, entre les rues Gar-
nier et Fabre, quartier St-Denis, 1 église,
1 étage, 2e classe, fondation en béton, fa-
çade en pierre; coût prob. \$142,000. Pro-
priétaire, Fabrique St-Stanislas, 480 Gil-
ford, Architecte, Alp. Venne, 15 St-Lau-
rent; entrepreneurs, Boileau Frères, Ils
Bizard.

Rue de Gaspé, près Beaubien, quartier
Laurier, répar. bâtisse, 1 logement, 2 éta-
ges, 3e classe, bois et brique; coût prob.
\$1,000. Propriétaire H. Marinier, 613 de
Gaspé.

Rue Maisonneuve, quartier Papineau,
répar. à bâtisse, 3 logements, 3 étages, 3e
classe, agrandir en bois et brique; coût
prob. \$1,000. Propriétaire, Dame Veuve Jos.
Gareau.

Avenue Rosemount, près Holt, quartier
Ste-Marie, 1 maison, 1 logement, 2 étages,
3e classe, façade en brique; coût prob.
\$2,000. Propriétaire, John Ewing, 1292a
Bordeaux.

Rue Beaumont, quartier Laurier, 1 ma-
nufacture, 2 étages, 2e classe, façade en
brique; coût prob. \$17,000. Propriétaires,
J. C. McLaren Beltin Co. Architecte: N. B.
McLean, Cons. Engineer, 204 St-Jacques;
entrepreneurs, Reid, McGregor & Reid, 668
Ste-Catherine Ouest.

Rue Parthenais, près Mont-Royal, quar-
tier DeLorimier, 2 maisons, 10 logements,
3 étages, 3e classe, façade en brique; coût
prob. \$6,000. Propriétaire, Josephat Varin,
319 St-Christophe.

Rue Wolfe, près Ste-Catherine, quartier
St-Jacques, 2 maisons, 6 logements, 3 éta-
ges, 3e classe, façade bois et brique; coût
prob. \$5,000. Propriétaire, R. Beaucage, 283
Wolfe.

Rue Berri, près 32e Avenue, quartier St-
Denis, 1 maison, 1 logement, 1 étage, 3e
classe, façade en pierre; coût prob. \$1,000.
Propriétaire, Nap. Ouimet, 3479 Berri.

Rue Dorchester, en arrière, près Bruns-
wick, quartier St-Georges, 1 entrepôt fri-
gorifique, 4 étages, 2e classe, façade en bri-
que; coût prob. \$12,500. Propriétaire, Hy.
Gatehouse, 348 Dorchester Ouest. Archi-
tecte, Alp. Piché, 52 Carré Victoria; entre-
preneurs, Byer's & Anglin, 18 St-Alexis.

Rue Labelle, près Bélanger, quartier St-
Denis, répar. à bâtisse, 1 logement, 1 étage,
3e classe, hausser d'un étage en bois et bri-
que; coût prob. \$1,000. Propriétaire, Ed.
Loranger, 2245 Labelle.

Avenue Hôtel-de-Ville, quartier St-Jean-
Baptiste, répar. à bâtisse, 2 logements, 2
étages, 3e classe, agrandir sur la façade
lambrissé en brique, sur fondation en pier-
re, avec hangar en arrière; coût prob. \$1,-
500. Propriétaire, B. Segler, 24 Duluth.

Rue Desjardins, près Masson, quartier
Rosemount, 1 maison, 1 logement, 2 étages,
3e classe, façade en brique; coût prob. \$1,-
000. Propriétaire, Dame A. Fozzi, 384 Bour-
bonnière.

Rue Chapleau, près Masson, quartier De
Lorimier, répar. 2 logements, ajouter 1
étage, en bois et brique; coût prob. \$1,000.
Propriétaire M. Longtin, 1335 Lafontaine.

Rue St-Urbain, près St-Viateur, quartier
Laurier, 1 maison, 3 logement, 3 étages, 3e
classe, façade pierre et brique; coût prob.
\$2,300. Propriétaire, Eugène Côté, 2396 St-
Urbain.



LA LIGNE ROYALE

**NOUVEAUX VAPEURS A TURBI-
NE A TRIPLE HELICE.**

Absolument les plus modernes

Navires les plus rapides sur la
route la plus courte.

**DE HALIFAX ET BRISTOL
EN HIVER**

Détenteurs de tous les records sur la
Route Canadienne.

DEPARTS

De BRISTOL :	De MONTREAL
19 avril	ROYAL GEORGE 3 mai
3 mai	ROYAL EDWARD 17 mai
17 mai	ROYAL GEORGE 31 mai

COURONNEMENT 22 JUIN 1911

La Nouvelle Maille Royale entre le Canada
et la Grande-Bretagne.

Service de réfrigérateur à air froid
pour le fret.

Pour Taux de Passagers et de Fret,
S'adresser à

**CANADIAN NORTHERN
STEAMSHIP CO., LIMITED.**

Edifice Banque Impériale, en haut

MONTREAL.

**JARDINE UNIVERSAL RATCHET
CLAMP DRILL**

(Perceuse à Rochet Universelle de Jardine)

Employée dans toutes sortes de manufac-
tures pour les réparations urgentes aux
machines.

Tous les ateliers de machines et de che-
mins de fer devraient l'employer.

Les constructeurs de ponts, les poseurs
de voies ferrées et les ouvriers en
constructions métalliques en ont
besoin constamment.

A. B. JARDINE & CO.
HESPELER, ONT.



Le seul établissement du genre au Canada.

THE ASBESTOS MANUFACTURING Co., LIMITED.

LACHINE, P. Q. CANADA.

Manufacturiers de toutes sortes de Produits
en Asbeste.

Avez-vous vu les **Bardeaux** en Ciment à l'Asbeste ?

Ils ne brûlent pas—n'ont pas besoin de Peinture.

DEMANDEZ ECHANTILLONS ET PRIX

MINES: Bell Asbestos Mines, Thetford Mines.

ADRESSEZ VOTRE CORRESPONDANCE A

THE ASBESTOS MANUFACTURING COMPANY, LIMITED.

705, Edifice de la Banque des Townships de l'Est,
MONTREAL, CANADA.

GAGNEZ plus D'ARGENT

Seule une bonne ligne de peintures maintiendra votre clientèle. Ce qu'il vous faut, c'est de vendre aux mêmes acheteurs et de renouveler ces ventes. Nous désirons vendre notre Vernis à Planchers M. L., notre Granitine et nos Peintures M. L., au marchand qui se rend compte que seules les bonnes peintures rapportent de l'argent.

Le Vernis à planchers M. L. est fait pour l'intérieur ou l'extérieur. Il est opaque. Il résiste bien à l'usage, conserve sa couleur, est facile à appliquer. Une fois que des acheteurs l'ont essayé, vous pouvez le revendre souvent pour grands et petits travaux. 10 couleurs.

Granitine est un fini à planchers qui fait voir le grain du bois, se maintient brillant, et a une durée merveilleuse. Il ne présente pas de marques blanches. La boue, le savon, ni l'eau ne l'affectent. Il est facile à appliquer. Cela signifie des ventes et des profits pour vous.

Les Peintures M. L. couvrent bien, durent, sont toujours prêtes pour l'usage. Ligne complète de couleurs et d'encollages. Elles sont faciles à appliquer et donnent satisfaction.

Bon profit sur les 3 lignes ci-dessus.

Ecrivez-nous au sujet des prix.

Imperial Varnish & Color Co, Limited.

6 rue Morse, Toronto.



LES
GALLONS=MESURES
LUFKIN

sont reconnus aujourd'hui comme des Modèles d'Exactitude, de Dessin et de Main-d'Œuvre. Chacun d'eux est fait pour soutenir la Renommée obtenue par un Quart de Siècle d'efforts. Employés par tous les consommateurs expérimentés. Le marchand avisé en vend.

En vente chez tous les marchands de gros.
Demandez le catalogue.

THE LUFKIN RULE CO. OF CANADA, LTD.
WINDSOR, ONT.

Il y a de l'argent à gagner dans votre département des
BARATTES, si votre stock porte le nom de **LEADER**

Ces BARATTES ne sont jamais un stock inactif.

Des clients satisfaits et une Large Publicité ont fait leur Renommée dans tout le pays. Elles sont exactement ce que leur nom implique :

DES LEADERS

BARATTES de Construction Parfaite, Faciles à Nettoyer et à Tenir Propres.



Modèle F

Manufacturées par

CUMMER = DOWSWELL, Limited.
HAMILTON, Ontario.

Agents pour l'Est :

W. L. HALDIMAND & SON, Montréal, Qué.

GREENING'S RUSTLESS SCREEN CLOTH

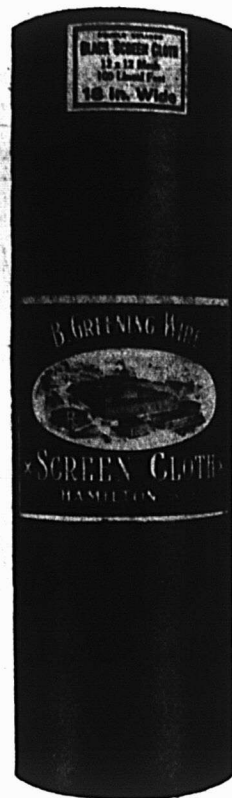

Parfaitement tissée, Parfaitement finie, Galvanisée et Bronzée.

Assortiment pour satisfaire à toutes les demandes. En raison de notre production énorme, nos prix sont des plus serrés.

VOYEZ NOTRE CATALOGUE. DEMANDEZ-NOUS DES ECHANTILLONS ET NOS PRIX.

THE B. GREENING WIRE CO., LIMITED.

Hamilton, Ont.

Montréal, Qué.

Avenue Hôtel-de-Ville, près Verrette, quartier St-Denis, 1 maison, 2 logements, 2 étages, 3e classe, façade en pierre; coût prob. \$1,000. Propriétaire, A. Plano, 508 Beaudry.

Rue Christophe Colomb, près Bélanger, quartier St-Denis, 1 école, 4 étages, 2e classe, façade en brique; coût prob. \$70,000. Propriétaires, Commissaires du Parc Amherst, 2001 Dufferin. Architecte R. Montbriand, 230 St-André; entrepreneur, Geo. Côté, 2031 Boyer.

Rue Clark, près Mont-Royal, quartier Laurier, 1 manufacture, 3 étages, 1ère classe; coût prob. \$64,000. Propriétaire, N. A. Timmens, Windsor Hotel. Architecte, P. Turner; entrepreneurs Atlas Construction Co.

Rue Boyer, près Comte, quartier St-Denis, 1 maison, 2 logements, 2 étages, 3e classe, façade en brique; coût prob. \$1,700. Propriétaire, P. Brisson, 1863 Labelle.

Rue Esplanade, près Faimont, quartier Laurier, 2 maisons, 6 logements, 3 étages, 2e classe, façade en brique pressée; coût prob. \$10,000. Propriétaire, C. McFarland, 2015 Mance.

PROVINCE DE QUÉBEC

COUR SUPERIEURE

ACTIONS

Défendeurs	Demandeurs	Montants
	Caughnawaga	
Meloche, Wm.	Grasson, N. A.	50
	St-Joseph de Soulange	
Corporation de la Paroisse de Soulange	Corp. du Comté de Soulange (Coteau Landing)	391
	St-Laurent	
Viau, De A.	Premium Agcy Co.	140
	Ste-Rosalie Station	
Hamel, T. P.	Hudon, Hébert & Co., Ltd.	167
	Ste-Scholastique	
Dorion, Michi	Hébert, J. H., & Co., Ltd.	128
	Ste-Thérèse de Blainville	
Proulx, Ls.	Deschamps, Albert (Montréal)	
	Proulx, Eglantine (épouse d'Albert Deschamps (Montréal))	
	Proulx, Eust. 2ème Classe	

COUR SUPERIEURE

JUGEMENTS RENDUS

Défendeurs	Demandeurs	Montants
	Hébertville Station	
Angers	Ontario Wind Engine Pump Co.	488

Lachine

Gervais, Rosario	The Lyman Knox Co., Ltd.	186
	St-Victor d'Alfred	
Théoret, Damase	Legault, C.	15
	Sorel	
Poliquin, Dieudonné	La Sauvegarde	250
	Valleyfield	
Lefebvre, J. Albert	Larivière, Jos. Ovide (St-Hyacinthe)	
	Lefebvre & Larivière (Montréal)	3,467
	Lewis Bros.	

CAUR DE CIRCUIT

JUGEMENTS RENDUS

Défendeurs	Demandeurs	Montants
	Lachine	
Leduc, H.	Wilson, W. O.	16
	Laprairie	
Dufort, Lorenzo	Beaulieu, A.	14
	Maisonneuve	
Martin, Jos.	Bernard, R.	34
Falardeau, Herman	Moreau, J. A.	22
	Ranger, Réginald	49
	Savignac, J. P.	
	St-Clet	
Brisebois, Jos.	Masson, P. A.	45

L'annonce représente la vapeur qui actionne la machinerie, montez la vapeur. La publicité est le lubrifiant des affaires, ne ménagez pas l'huile. La publicité est le réveil-matin des affaires, sonnez le réveil.

EN ECRIVANT AUX ANNONCEURS, CITEZ "LE PRIX COURANT"

**Enlèvement des Peintures, Vernis,
Shellac, Cire, des Planchers, Murs, Etc.**

Brosses Spéciales

DE WILSON.

Ces brosses sont patentées. Elles laissent intacts les Bois Durs ou Tendres. Elles ne les écorchent pas. Elles ne modifient pas leur couleur naturelle, comme le font les brosses ordinaires.

Avec leur emploi, le travail est parfait et rapide.

EN VENTE À

THE DOUGALL VARNISH Co., LIMITED

305 RUE DES MANUFACTURIERS

M. J. S. N. DOUGALL, Président.

Associée avec MURPHY VARNISH COMPANY, de Newark, N. Y.

Sherbrooke Scale Co.

Manufacturiers de Balances de toutes sortes. Balances pour ménages, une spécialité. Attention particulière apportée aux réparations des Balances à Charbon et à Foin.

Fonderie de Fer et de Cuivre.

Atelier de réparations aux machines en général.

RUE SAINT-CHARLES, SHERBROOKE, P.Q.

JOSEPH RODGERS & SONS, LIMITED

Sheffield, Ang.

Evitez les imitations de notre

COUTELLERIE,

en vous assurant que cette MARQUE EXACTE se trouve sur chaque lame.

Seuls Agents pour le Canada :

JAMES HUTTON & CO., Montréal.

REGISTERED TRADE MARK



GRANTED 1882

Ces Pompes donnent Satisfaction à l'Acheteur et au Vendeur

Si vous vendez les pompes "Aremacdee", vous donnerez à votre client la satisfaction que vous aimeriez avoir, si vous achetiez une pompe. Vous n'avez jamais à reprendre une. Vous recevez rarement une plainte, si jamais on vous en fait une. Cela indique des clients satisfaits, et des clients satisfaits signifient augmentation d'affaires et de profits.



Si vous ne tenez pas cette ligne en ce moment, vous devriez la tenir. Notre nouveau catalogue décrivant complètement chaque ligne de pompes foulantes et aspirantes, sera envoyé gratuitement à toute personne en faisant la demande. Vous devriez l'avoir, et nous vous l'enverrons avec plaisir. Ecrivez dès aujourd'hui.

— ECRIVEZ À —

R. McDougall Co., Limited
GALT, CAN.

Les Glissements de Courroie sont Evités

ou du moins rendus extrêmement rares par l'emploi des

Ecrivez aujourd'hui - même pour renseignements et Prix.

COURROIES GOODHUE

On peut s'y fier
Economie
garantie

Quand on tient compte de la "qualité," on constate que les Courroies de Transmission "Goodhue" sont les moins chères sur le marché.

Suivant les conditions dans lesquelles la courroie doit fonctionner, nous recommandons les marques suivantes :

"EXTRA," "STANDARD" ou "ACME WATERPROOF".

J. L. GOODHUE & Co., Limited.

DANVILLE, P. Q.

NOVA SCOTIA STEEL & COAL CO.

LIMITED

MANUFACTURIERS DE

ACIER en BARRES MARCHAND, MACHINERIE à ROUES, TRANSMISSIONS en ACIER COMPRIMÉ POLI, TOLES D'ACIER jusqu'à 48 pcs de large, RAILS en "T" de 12, 18, 28 et 40 lbs à la verge, ECLISSES, ESSIEUX DE CHARS DE CHEMINS DE FER.

GROSSES PIECES DE FORCE, UNE SPECIALITE

Mines de Fer, Wabana, Terrebonne. — Mines de Charbon, Hauts Fourneaux, Fours à Réverbère à Sydney Mines, N. E. — Laminiers, Forges et Ateliers de Finissage à New Glasgow, N. E.

Bureau Principal : NEW GLASGOW, N. E.

Renseignements Commerciaux

PROVINCE DE QUEBEC

Cessions

Bordeaux—Sauvageau, E., épicier.
Drummondville—Fleurant, E., boulanger.
Montréal—Berthelette, Ed., Epicerie et liqueurs.

Curateurs

Bic—Gagnon, J. P. E., à J. L. Aubut, épicier.
Cookshire—McD. Hains, J. D., à L. E. Clément, merceries.
Matane—Gagnon, J. P. E., à L. Dumais & Cie, chaussures.
Montréal—Lamarre, V., à J. B. Thibault, fourrures, etc.
Richmond—Rowat, D. M., à J. A. Barrie, meubles, etc.

Décès

Belle Rivière—Poitras, E. M., Moulin à scie.
Montréal—Duchesne, Elie, meubles.
Hoofstetter, Jos., écurie.
Laurie & Lamb, W. H. Laurie, décédé, ingénieurs, etc.

Dissolutions de sociétés

Danville—Chadsey Lumber Co., F. B. Chadsey & H. Towne continuent.
Montréal—Arnold Electric Co. of Canada.

Bath Hotel.
Bell & Demontigny, modistes, chapeaux.
Bougie & Cie. E. Bougie continue, voilures, etc.
Epicerie St-George. P. Villeneuve continue.
Heasley, G. R., encadreur.
La Maison de quincailleries de Viauville.
Lune Rousse, vues animées.
Marcotte & Grignon, Eau de Javelle.
Ross, A. G. Fowler & Co., A. G. Fowler Ross continue.
Universal Shoe Shining Parlor, Frank Pagulos continue.

Youngheart, E., & Co. Mme E. O. Youngheart et M. Elkan continuent.
Quebec—Rochette, C., Henri Rochette continue.

Sherbrooke — Holliday & Hyndman, grains, etc.
Poulin & Letellier, mfrs.
Short & Olivier, agents de change.

En difficultés

Montréal—Bender, John, marchandises sèches.
Canadian Fur Industry Co.
Lecker Jacob, marchandises sèches.
Perrault, Audy Co., Ltd., contracteurs.
Plaza, Limited, restaurant.
Love, Mme John, hôtel.
St-Agapit Station—La Cie Manufacturière d'Overalls de St-Agapit. Assemblée des créanciers le 27 mars.

Fonds à vendre

Cookshire—Clément, L. E., merceries, etc.
Ferme Neuve—Ethier, A., moulin à scie, etc.
Mirabel—Galand, Alf. Vente le 5 avril. Magasin général.
Montréal — Leclair, Ls., marchandises sèches.
Leduc & Cie, O. A., tabacs.
Beaulieu, Alph., épicier.
Trois Pistoles—Lafrance, Jos. F., bijoutier et épicier.

Fonds vendus

D'Israeli—Bégin & Cie, épiciers.

Tôles d'Acier pour Estampage Profond et Emailage

Marque "COMET."

Tôles Bleu foncé, P.C.R. et C.A., et Tôles Canada Galvanisées.

FABRICANTS:

W. GILBERTSON & CO., Limited.

SEUL AGENT DE VENTE AU CANADA,

ALEXANDER GIBB,

13, RUE ST-JEAN, MONTREAL.

RASOIR "RADIUM" DE
H. BOKER & CO.



Affilé par les ouvriers les plus habiles, tous experts dans leur partie. La matière, la main d'œuvre et le fini de ces Rasoirs sont parfaits ; chaque Rasoir est garanti durer la vie d'un homme. Demandez notre brochure Gratuite.

"Some Pointers for Gentlemen who shave themselves."

(Quelques indications pour les Hommes qui se rasent eux-mêmes.)

McGILL CUTLERY Co., Regd.

Boîte Postale, 366, - - - Montréal.

ONTARIO SILVER Co., LIMITED

NIAGARA FALLS, Canada.

MANUFACTURIERS DE

**Cuillères, Fourchettes, Coutellerie,
et Articles en Plaqué.**

Demandez notre Catalogue et nos Cotations.



Quincaillerie de tous genres.
Serrures Incrochetables, Etc.

L. J. A. SURVEYER,

Importateur Direct,

**52, Boulevard St-Laurent,
MONTREAL.**

COURROIES
"MAPLE LEAF"
— en —
TOILE de COTON PIQUÉ
DOMINION BELTING CO. LTD.
HAMILTON, CANADA.
10 RUE ST-JEAN, MONTREAL.

Les Eboulements—Audet & Cie, Geo., magasin général.

Linière—Létourneau, J. E. marchand.
Montréal—Aron, A., bijoutier (à A. Heller).

Blanchard, W., marchandises sèches.
Laviolette, D. J. ferronneries.

Morton, Ralph, restaurant.
Olivier, L. A., chaussures.

New York Hat and Cap Mfg. Co.

Outremont—Talbot-Allard Lumber Co.
St-Romuald d'Etchemin—Gagnon, J. A.
St-Cuthbert—Asselin, Eug., à F.-X. Barrette.

St-Jérôme—Desjardins, J., à Wilf. Leveillé.

Incendies

Drummondville—Canadian Match Co. Assurés.

Montréal — Larivière, A. C., voitures (Mfr.).

Nouveaux établissements

Danville—Roux, Henry, & Fils, épiciers.
Lachine—Bolduc & Cie, boulangers.
Lac Mégantic—Gunn & McDonald, bois.
Lingwick—Lingwick Telephone Co.
Montréal—Beaubien, Ltée.

Brunet & Cie, boulangers.

Brunet & Fils, épiciers.

Canadian Explosives, Ltd.

Circle Theatre.

Clermont, Ltd., Wilfrid.

Compagnie Médicale du Dr Kalso.

Delmar Booking Co.

Duquette Cordeau, bijoutiers.

Foreign & Domestic Agency.

Forest, Vigeant & Cie, plombiers.

Frigon & Cie, J. D., agents d'immeubles.

Gaulois Tyre Agency, (établissement Bergougnan).

Heasley & Cie, encadreur.

Lewis, C. W., agents com.

Lustgarten & Weiner Mfg. Co.

Mack Realty Co.

Metropolitan Agency Co.

McCurdy & Cie, agents de change.

Ness Clothing Co.

North Shore Construction Co.

Pilon Glass Factory, Ltd.

Pharmacie Beaupré, enreg.

Pratt Specialty Co.

Provincial Ins. Co., Ltd.

Railway Construction Co., Ltd.

Reynolds Co.

Royal Messenger Service.

Robert & Bergeron (Delles), modistes chapeaux.

Shapiro & Richer, fourrures en gros.

Sylvestres & Fils, comptables.

The Worlds, imprimeurs et éditeurs.

Québec — Rochette, C., formes pour chaussures.

Richmond—Messier & Desmarais, charbon.

Victoriaville—Belisle & Biron.

LA LOI LACOMBE

Employés. Employeurs.
Archdale, Chs E. ... Le Moulin Rouge
Blanchette, Albert ... G. T. Ry Co.
Beakley, Frank ... Banque d'Ottawa
Bélanger, Jos. Fred ... L. M. Lefebvre
Crawford, Hugh ... The Sugar Ref. Co.
Christie, Alex. ... Christie Clothing Co.
Dagenais, Philias ... M. S. Ry
Girard, Albert ... Z. Bérard
Meunier, Arthur ... Shedden Forwarding
Moreau, J. H. ... C. P. R. Co.
Paquin, Alexandre ...
... Cie d'Imprimerie Paquin
Picard, Adélar ... Benj. Vaillancourt
Piché, Pierre ... Cie N. Pauzé & Fils
Vézina, Nap. ... C. P. Fabien

CROYEZ-VOUS

au Conte de Fée du Fer-à-Cheval ?

Les miracles n'arrivent pas en affaires, cependant, des quantités d'hommes raisonnables à d'autres points de vue croient à la chance. Ils vous diront que des choses arrivent—que l'homme qui réussit a de la chance. Mais considérez les faits réels; vous savez parfaitement qu'il n'arrive rien.

Vous savez que le succès est le résultat de certaines causes—Des causes si évidentes, que ceux qui croient au conte de fée du "Fer à Cheval," traversent la vie sans les remarquer.

90 pour cent des quincailliers prospères ne croient pas à la chance.

Au lieu de cela, ils mettent en pratique leur "Sens d'Acheteur." Ils mettent en stock les lignes profitables pour eux et leur donnant de la renommée—les **Produits International Varnish.**

"Elaston," Fini à Plan hers—le seul fini parfait pour planchers—le fini durable, beau, à l'épreuve de l'eau, qui ne blanchit et ne se fendille jamais.

"Laqueret," — l'embellisseur de la maison — une nécessité première dans tous les ménages.

"Satinette," Email blanc—l'émail qui reste blanc—pour ouvrage intérieur et extérieur.

"Flatline Finish" — Le fini qui produit une apparence très mate sans labeur ni frais de frottage.

"Klartons," — Imitations (à l'acide ou à l'huile) — les imitations parfaites du bois.

Chaque produit **International** que vous vendez augmente votre renommée et votre compte de banque en même temps.

N. B.—Tous les produits "International" sont vendus en pleines Mesures Impériales.

INTERNATIONAL VARNISH CO. LIMITED

TORONTO . . . WINNIPEG.



Toujours mis sur le marché en Pleines Mesures Impériales.

Vos clients reçoivent, dollar pour dollar, la valeur de leur argent, quand vous leur vendez les Produits Minerva.

Vous avez l'assurance d'une clientèle satisfaite, permanente, ce qui signifie augmentation de profits. Voilà pourquoi vous devriez favoriser les

Peintures et Vernis "Minerva"

Vous pouvez garantir absolument chaque boîte de Produits Minerva et être parfaitement sûr que son contenu répondra à tout ce qui est prétendu à son sujet.

Faites des ingrédients les meilleurs et les plus purs que l'on puisse obtenir, les Peintures Minerva sont les meilleures que l'intelligence et l'argent puissent produire.

Fiez-vous pour le succès de votre commerce de peintures à la qualité Minerva—elle est sûre.

Ecrivez aujourd'hui pour connaître la proposition Minerva et la liste des prix faits aux marchands.

PINCHIN, JOHNSON & CO., (CANADA) LIMITED

377-387, Avenue Carlaw, . . . TORONTO, Ont.

Maison fondée en Angleterre en 1834.

Feutre et Papier

N'IMPORTE QUELLE QUANTITE

Toitures Goudronnées (Roofing) prêtes à poser, 2 et 3 plis. Papiers de Construction. Feutre à Doubler et à Tapisser. Produits de Goudron. Papier à Tapisser et à Imprimer. Papier d'Emballage Brun et Manille.

Fabricants du Feutre Goudronné

"BLACK DIAMOND"

Alex. McArthur & Co., Limited

82 RUE MCGILL, MONTREAL

Manufacture de Feutre pour Toitures; Rues du Havre et Logan. Moulin à Papier, Joliette, Qué.

Courroies Spéciales

Nos Courroies sont recouvertes de notre Ciment Imperméable et peuvent être exposées au froid ou à la chaleur sans danger de les gâter.



D. K. McLaren, Limited

309-311, rue Craig Ouest, MONTREAL.

SCIES MAPLE LEAF

Nos Scies sont trempées au moyen d'un procédé secret.

Satisfaction garantie.

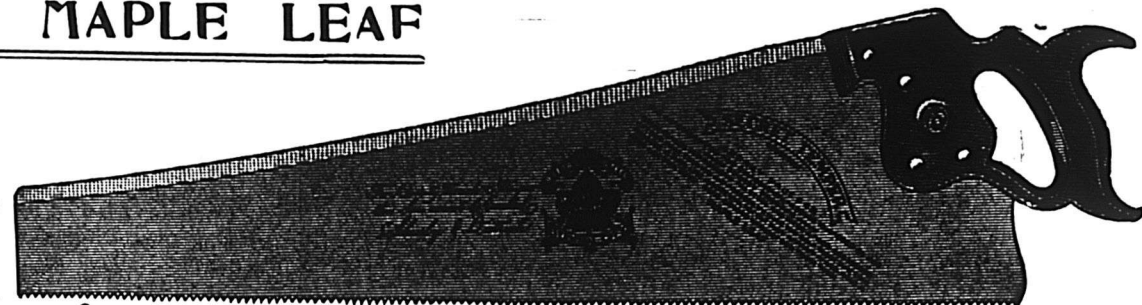

THE MAPLE LEAF SAW WORKS **SHURLY-DIETRICH CO., LIMITED, Galt, Ont.**

EN ECRIVANT AUX ANNONCEURS, CITEZ "LE PRIX COURANT"

Assurances

LE CHOIX D'UNE CARRIERE

Le choix d'une carrière est une des choses les plus importantes dans la vie d'un homme. Si vous aviez à traverser l'Afrique, vous devriez d'abord décider de la route à suivre. Vous ne penseriez pas à faire construire une maison sans adopter un plan au préalable. Cependant beaucoup de jeunes gens—en dehors de ceux qui choisissent les professions libérales,—entrent dans la première affaire qui leur offre un salaire, et beaucoup abandonnent cette affaire pour une autre où ils gagneront davantage, sans s'occuper de l'avenir. Les navires à la dérive n'abordent jamais quelque part; ils ne peuvent pas se diriger. John D. Rockefeller, quand il alla travailler comme pauvre garçon, ne demanda pas quel serait son salaire jusqu'à ce qu'il eût travaillé deux mois; il cherchait une occasion de réussir.

Les hommes de profession libérale sont meilleurs et plus forts que les autres, parce qu'ils se sont dressé un plan. Aucun homme ne passe des années à étudier pour devenir médecin, prêtre, avocat ou ingénieur, sans avoir réfléchi à l'avenir et s'être demandé si cette carrière valait la peine d'être embrassée.

Celui qui choisit délibérément une carrière dans laquelle il pense réussir et où il est résolu à réussir, a beaucoup plus de chances de succès que l'homme qui accepte la première position qui se présente, sans s'occuper de savoir si l'affaire en vaut la peine, si elle lui offre un avenir. Beaucoup d'hommes constatent aussi, mais trop tard dans la vie, que l'affaire dans laquelle ils sont entrés ne leur convient pas du tout ou leur offre peu de chances d'avancement. On aurait pu éviter cela dès le début. Le travail ardu, mais irrésolu, accomplit peu de chose, tandis qu'un travail plus aisé, réfléchi et bien ordonné, accomplit beaucoup.

Il est bon que, dans le choix d'une carrière, un homme, et spécialement un jeune homme, réfléchisse à beaucoup de choses.

A mesure qu'il avance en âge, l'homme a besoin de croire en ce qu'il fait. Le succès est toujours difficile à atteindre, et quand le découragement se produit, il est nécessaire que l'homme soit soutenu par la croyance qu'il accomplit quelque chose, que

ASSUREZ-VOUS

DANS

LA SAUVEGARDE

- 1^o PARCE QUE Ses Taux sont aussi avantageux que ceux de n'importe quelle compagnie.
- 2^o PARCE QUE Ses polices sont plus libérales que celles de n'importe quelle compagnie.
- 3^o PARCE QUE Ses garanties sont supérieures à la généralité de celles des autres compagnies.
- 4^o PARCE QUE La sagesse et l'expérience de sa direction sont une garantie de succès pour les années futures.
- 5^o PARCE QUE Par-dessus tout, elle est une compagnie Canadienne-Française et ses capitaux restent dans la Province de Québec pour le bénéfice des nôtres.

Siège Social : 7 Place d'Armes
MONTREAL

London Guarantee & Accident Co., Limited.

BUREAU PRINCIPAL A

TORONTO,

D. W. ALEXANDER,

Gérant.

EMET des Contrats et Polices garantissant les Pertes résultant de l'indélicatesse des employés, les Pertes résultant d'Accidents ou de Maladie, la Responsabilité des Employeurs envers les Ouvriers, et l'Assurance contre les Automobiles, Attelages et Vois avec Effraction.

L'annonce représente la vapeur qu'actonne la machinerie, montez la vapeur. La publicité est le lubrifiant des affaires, ne ménagez pas l'huile. La publicité est le réveil-matin des affaires, sonnez le réveil.

THE LONDON AND LANCASHIRE LIFE ASSURANCE COMPANY

LIMITED

Emet des Polices d'Assurance-vie à des Taux Modérés sur Plans des plus Attrayants.

Pour renseignements, écrivez à

B. HAL BROWN

Gérant Général au Canada

164 rue S-Jacques, MONTREAL.

son travail est utile. Combien de missionnaires, de professeurs, de réformateurs, d'artistes, de compositeurs, de médecins, de soldats, de savants—hommes qui ont atteint le succès et aidé l'humanité—n'ont cessé d'espérer et ont continué à travailler parce qu'ils croyaient en leur travail et non à cause de l'argent qu'ils gagnaient. Le succès financiers n'a pas été le mobile des héros de l'univers.

Puisez dans vos occupations cette inspiration et cet encouragement, au lieu de penser parfois que vous passez les meilleures années de votre vie à quelque chose qui a peu de valeur pour vous et aucune pour les autres. L'ambition est souvent le stimulant qui nous pousse en avant, quand notre esprit est abattu. Beaucoup d'hommes dans la force de l'âge sont comme morts, parce qu'ils ont abandonné tout espoir et par conséquent toute ambition de s'élever. Les situations de routine sont occupées par de tels hommes, parfaitement contents de leur sort et souhaitant conserver leur place jusqu'à leur mort. Ne faites pas l'erreur d'accepter une semblable position. Considérez votre état physique. Beaucoup d'hommes ayant d'excellentes aptitudes pour un certain genre d'affaires, ont été obligés de changer d'occupations pour raison de santé. Ces occupations étaient peut-être trop sédentaires; la valeur d'un homme, comme celle d'un commis, peut dépendre de sa vue; plein d'énergie, il peut avoir hérité de tendances qui exigent un travail actif au dehors. C'est une grande erreur de la part d'un homme que de choisir une carrière qui lui coûtera la vie, nuira à sa santé ou restreindra son activité au point de l'obliger à changer d'occupations.

Choisissez une carrière où votre seul espoir de gagner plus d'argent n'est pas dans la mort de celui qui est au-dessus de vous ou dans une augmentation générale des salaires de 10 pour cent, ou dans l'abandon de cette affaire pour entrer dans une autre meilleure, ou encore dans une grève. Cela veut dire qu'il faut choisir une affaire où votre rémunération sera basée sur vos capacités. Beaucoup d'hommes ont été retenus dans une situation pendant des années par l'espoir d'une augmentation insignifiante de salaire; si ces hommes s'étaient trouvés dans une situation où ils fussent payés selon leur travail, ils auraient pu augmenter

LA PRINCIPALE DIFFICULTÉ qui se présente à l'homme inexpérimenté entrant dans l'Assurance-Vie, c'est de trouver des hommes Bons à Assurer. Cette difficulté disparaît quand vous travaillez pour une Compagnie Industrielle, dont les débits sont une mine inépuisable à la fois pour les affaires ordinaires et les affaires industrielles.

THE UNION LIFE ASSURANCE COMPANY

BUREAU-CHEF A TORONTO, CAN.

Plus de porteurs de polices au Canada que dans toute autre Compagnie Canadienne.

EN ECRIVANT AUX ANNONCEURS, CITEZ "LE PRIX COURANT"

Téléphone Main 553

ESINHART & EVANS

Agents principaux

**SCOTTISH UNION & NATIONAL
INSURANCE COMPANY
OF EDINBURGH****GERMAN AMERICAN
INSURANCE COMPANY
NEW-YORK**

et Courtiers Généraux d'Assurance.

Argent à prêter sur Biens Fonciers, aux
taux courants les plus bas. Demande
directe sollicitée.**BUREAU :
EDIFICE LAKE OF THE WOODS,
89, Rue St-Sacrement, Montréal.****ASSURANCE—(Suite.)**

leur gain chaque mois et ne devoir cette augmentation qu'à eux-mêmes, sans attendre de longues années un léger avancement rendu quelquefois impossible par la situation financière des maisons pour lesquelles ils travaillent.

Choisissez une carrière dans laquelle vous puissiez être indépendant. Cela vous empêchera de prendre une position salariée. Un homme salarié devient peu à peu l'esclave de sa position. A mesure qu'il avance en âge, sa crainte principale est de perdre sa situation, et son principal espoir est de la conserver ou d'obtenir une légère augmentation de salaire. Il ne voit pas plus loin. Choisissez une affaire où vous serez toujours sûr d'un emploi et où vous serez toujours en demande. Cela entretiendra votre courage et vous permettra de choisir, au lieu que d'autres vous choisissent.

Nous sommes façonnés par ceux avec qui nous venons en contact et qui nous influencent le plus, et nous nous développons

(à suivre)

Les Prévoyants du Canada

Assurance Fonds de Pension

CAPITAL AUTORISÉ \$500,000**Achetez des Parts des Prévoyants :**

Parce que c'est un placement sans pareil :

Parce que c'est avec la plus petite prime, la plus grosse rente ;

Parce que c'est la seule compagnie à "Fonds Social" faisant une spécialité du Fonds de Pension.

Bureau à Montréal :**Chambre 22,
Edifice "La Patrie"****Bureau - Chef,****133, rue St-Pierre,
QUEBEC.****Table Alphabétique des Annonces.**

Académie Nationale 45	Daoust Realty Co. 39	Imperial Varnish Co. 48	New Victoria Hotel 42
Allan, Hills Edge Tool Co. 44	Dépt. de l'Immigration 4	International Varnish Co. 52	Nickle Stove Polish 6
Allard, Amédée 39	Dominion Belting 51	Jardine & Co., A. B. 47	Nova Scotia Steel Co. 5
American Can. Co. 17	Dom. Cannery Co., Ltd. 3	Jonas & Co., Henri 2	Ontario Silver Co. 51
Asbestos Manufacturing 48	Dominion Cartridge, Ltd. 35	Lacaille, Gendreau & Cie 18	Pinchin, Johnson & Co. 52
Assurance Mont-Royal 55	Dominion Molasses 17	Lake of the Woods M. Co. 18	Pink, Thos. 45
Aylmer Cond. Milk 15	Douglas, J. M. & Co. 1	Laing Packing & Prov. Co. 12	Prévoyants du Canada 54
Baker & Co. (Walter) 18	Dougall Varnish Co. 50	Lamarre & Cie, W. 39	Quebec Steamship 47
Banque de Montréal 43	Edwardsburg Starch Co., Ltd. 56	La Prévoyance 55	Rolland & Fils, J. B. 42
Banque d'Hochelaga 43	Equitable 55	La Sauvegarde 53	Sherbrooke Scale Co. 50
Banque Nationale 45	Esinhart & Evans 54	Leslie & Co., A. C. 35	Shurley & Dietrich 52
Banque Molson 45	Federal Life Assurance Co. 55	Letourneau & Cie 43	Simple Acct. Salesbook 4
Banque Provinciale 45	Findlay & Howard, Ltd. 39	Liverpool & London Globe 55	Snowdon & Ebbitt 12
Bélanger, L. 42	Fidelity Phoenix Fire Insurance Co. 55	London & Lancashire 53	Sun Life of Canada 55
Binette, Jos. 39	Gagnon, P. A. 43	London Accident Co. 53	Surveyer, L. J. A. 51
Boker Co. 51	Garand, Terroux & Cie 42	Lufkin Rule Co. 48	St. Charles Cond. Milk Co. 15
Bowser, S. F. & Co. 17	Genin, Trudeau & Cie 11	Marion & Marion 47	St. Lawrence Sugar Co. 14
Brodie & Harvie 18	Gilbertsons 51	Martin-Senour 34	Tanglefoot 10
Brunet, Jos. A. 42	Gillett Co., Ltd. (F. W.) 20	Massicotte, O. 139	Théâtre National 45
Canada Life Assurance Co. 55	Giroux, Lucien 42	Mathewson's Sons 12	Tippett & Co., A. P. 15
Canada Sugar Refining Co. 13	Gonthier, Geo. 43	Mathieu (Cie J. L.) 5	Truro Cond. Milk Co. 17
Canadian Northern Co. 47	Goodhue Co. 47	Maxwell & Sons (David) 44	Uncle Sam Dressing Co. 18
Canadian Salt Co. 13	Grand Trunk Railway 50	Meaford Wheelbarrow 44	Union Life Ass. Co. 55
Canadian Shredded Wheat 18	Gravel, Ludger 45	Metropolitan Life Ins. Co. 55	Union Mutual Life Ins. Co. 55
Chaput, Fils & Cie 7	Gravel & Ouimet 39	Montbriand, L. R. 39	United Soap Co. 10
Chauvin, Baker & Walker 42	Greening Wire 49	Montreal Biscuit Co. 19	Upton & Co. (The T.) 8
Church & Dwight 15	Gunn, Langlois & Cie 10	Montreal Canada 55	Vernet, Stewart & Co., Ltd. 5
Ciceri Co., Ltd., The Chas. 1	Heinz & Co. 14	Mooney Biscuit Mfg. Co. 18	Wagstaffe Limited 11
Cie Can. Prod. Agricoles 6	Hotel Victoria 43	Morrow Screw, Ltd., The John 5	Western Canada Flour Mills Co. 6
Cie des Moulins du Nord 6	Hodgson, Sumner Co. 12	Muttuelle du Commerce 55	Western Ass. Co. 55
Clark, Wm. 8	Hudon, Hébert & Cie 9	McArthur & Co., Ltd. 52	Wilks & Burnett 45
Connors, Bros. 20	Hutton & Co. (James) 50	McDougall & Co., Ltd. 50	
Cottam Bart 8		McLaren & Co. (D. K.) 52	
Couillard, Auguste 45			
Cummer-Dowdell Co. 48			

EN ECRIVANT AUX ANNONCEURS, CITEZ "LE PRIX COURANT"